

# Bevölkerung und Erwerbstätigkeit

## Stand und Entwicklung der Erwerbstätigkeit

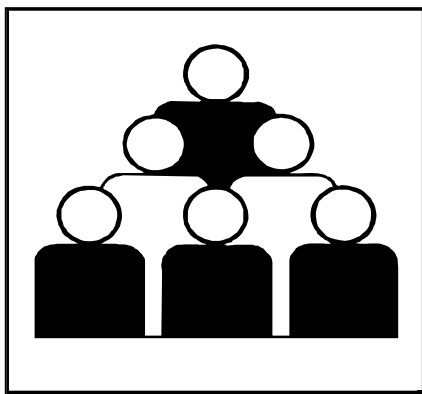

## Ergebnisse des Mikrozensus 2004

### Band 3: Früheres Bundesgebiet

Erscheinungsfolge: jährlich  
Erschienen am 29. Juli 2005  
Artikelnummer: 2010411047434

Fachliche Informationen zu diesem Produkt können Sie direkt beim Statistischen Bundesamt, Zweigstelle Bonn, erfragen: Gruppe VIII C, Telefon: 0 18 88 / 6 44 - 86 95 oder Fax: 0 18 88 / 6 44 89 62 oder Postfach 17 03 77, 53029 Bonn, E-Mail: [mikrozensus@destatis.de](mailto:mikrozensus@destatis.de)

© Statistisches Bundesamt, Wiesbaden 2005

Für nichtgewerbliche Zwecke sind Vervielfältigung und unentgeltliche Verbreitung, auch auszugsweise, mit Quellenangabe gestattet. Die Verbreitung, auch auszugsweise, über elektronische Systeme/Datenträger bedarf der vorherigen Zustimmung. Alle übrigen Rechte bleiben vorbehalten.

Wiesbaden, im Juli 2005

An alle Bezieher  
der Fachserie 1 Bevölkerung und Erwerbstätigkeit  
Reihe 4.1.1 „Stand und Entwicklung der Erwerbstätigkeit“

## KUNDENINFORMATIONSDIENST

**EINSTELLUNG der jährlichen Print-Veröffentlichung** der Fachserie 1 Reihe 4.1.1 mit dem  
**Berichtsjahr 2004 – künftig als Download im pdf- und xls-Format**  
Bestellnummer: 2010411-04700-1

Sehr geehrte Kunden,

unser Haus hat seit April 2004 ein neu geordnetes Vertriebskonzept.

Nachdem sich – national und international – das Internet zur allgemein zugänglichen und wahrgenommenen Kommunikationsplattform entwickelt hat, baut das neue Vertriebskonzept unseres Hauses auf dieser modernen Informations- und Kommunikationstechnik auf.

Das Ihnen vorliegende Heft der Fachserie 1 Reihe 4.1.1 „Stand und Entwicklung der Erwerbstätigkeit“, Berichtsjahr 2004, erscheint letztmalig mit dieser Ausgabe **in gedruckter Form**.

Die Veröffentlichung erscheint weiterhin als kostenfreies Download-Produkt im PDF-Format und auch als Excel-Datei in unserem Online-Shop beginnend mit dem Berichtsjahr 2002.

Sie finden die aktuellen Daten im Internet über die Adresse →[www.destatis.de/shop](http://www.destatis.de/shop) – am besten über die **Freitext-Schnellsuche** unter Eingabe der Bestellnummer **2010411**.

Soweit Sie künftig eine E-Mail-Benachrichtigung bei Erscheinen des Download-Titels wünschen, erfordert dies eine Registrierung im Shop. Nach erfolgreicher Registrierung und Aufruf des o. g. Titels in der „Detail“-Ansicht erscheint ein Mailbenachrichtigungslink. Durch einmaliges Anklicken dieses Links werden Sie künftig automatisch über die Neuausgaben zu diesem Titel informiert. Über „Mein Profil“ können Sie all die von Ihnen so zur Benachrichtigung vorgemerkten Titel ansehen und auf Wunsch auch wieder abbestellen.

Soweit Sie bei unserem Vertriebspartner für die gedruckte Ausgabe im Abonnement notiert sind, erlischt dieses mit Auslieferung der Ausgabe 2004.

Mit dem Inkrafttreten des neuen **Mikrozensusgesetz 2005 (MZG 2005) vom 24.06.2004** wird der Mikrozensus ab 2005 auf eine unterjährige Erhebungsform umgestellt. Nähere Informationen, insbesondere zu den methodischen Veränderungen und dem weiteren Veröffentlichungsprogramm werden im Laufe des Jahres u. a. über unser Internetangebot [www.destatis.de](http://www.destatis.de) zur Verfügung gestellt.

Weitere Informationen zur Fachserie 1 Reihe 4.1.1 erhalten Sie bei unseren Mitarbeiterinnen und Mitarbeitern der Fachgruppe „Mikrozensus – Erwerbsbeteiligung der Bevölkerung“

Telefon: +49 (0) 18 88 / 6 44 89 55

+49 (0) 18 88/ 6 44 86 95

Telefax: +49 (0) 18 88/ 6 44 89 62

E-Mail: [mikrozensus@destatis.de](mailto:mikrozensus@destatis.de)

Wir hoffen, mit diesem Angebot auch Ihren Wünschen zu entsprechen und würden uns freuen, Sie auch weiterhin zu unserem Kundenkreis zählen zu dürfen.

Mit freundlichen Grüßen

Ihr Statistisches Bundesamt

## Inhalt

### 1 Bevölkerung

- 1.1 Bevölkerung im März 2004 nach Beteiligung am Erwerbsleben, Familienstand, überwiegendem Lebensunterhalt und Altersgruppen
- 1.2 Bevölkerung im März 2004 nach Alter, Beteiligung am Erwerbsleben sowie Erwerbstätige nach Stellung im Beruf
  - Insgesamt
  - Deutsche
- 1.3 Bevölkerung, Erwerbspersonen sowie Erwerbsquoten im März 2004 nach Altersgruppen und Familienstand
  - Insgesamt
  - Deutsche
  - Ausländer
- 1.4 Bevölkerung im März 2004 nach Beteiligung am Erwerbsleben, überwiegendem Lebensunterhalt und monatlichem Nettoeinkommen
  - in 1 000
  - in %

### 2 Nichterwerbstätige

- 2.1 Nichterwerbstätige im Alter von 15 und mehr Jahren – darunter Ausländer – im März 2004 nach Familienstand, Altersgruppen, Wirtschaftsbereichen und Stellung im Beruf der letzten Tätigkeit
- 2.2 Erwerbslose – darunter Ausländer – im März 2004 nach Familienstand, Altersgruppen, Wirtschaftsbereichen und Stellung im Beruf der letzten Tätigkeit
- 2.3 Sofort verfügbare Erwerbslose – darunter Ausländer – im März 2004 nach Familienstand, Altersgruppen, Wirtschaftsbereichen und Stellung im Beruf der letzten Tätigkeit
- 2.4 Nichterwerbspersonen im Alter von 15 und mehr Jahren – darunter Ausländer – im März 2004 nach Familienstand, Altersgruppen, Wirtschaftsbereichen und Stellung im Beruf der letzten Tätigkeit

### 3 Erwerbstätige

- 3.1 Erwerbstätige im März 2004 nach Wirtschaftsbereichen, Stellung im Beruf und Altersgruppen
  - in 1 000
  - in %
- 3.2 Erwerbstätige im März 2004 nach Familienstand, Stellung im Beruf und Altersgruppen
  - in 1 000
  - in %
- 3.3 Erwerbstätige im März 2004 nach Staatsangehörigkeit, Stellung im Beruf und Altersgruppen
- 3.4 Erwerbstätige im März 2004 nach Wirtschaftsunterbereichen und Stellung im Beruf
  - in 1 000
  - in %
- 3.5 Erwerbstätige im März 2004 nach Wirtschaftsunterbereichen und Altersgruppen
  - in 1 000
  - in %
- 3.6 Erwerbstätige im März 2004 nach Wirtschaftsbereichen, Stellung im Beruf und Gemeindegrößenklassen
- 3.7 Erwerbstätige im März 2004, die zwei Erwerbstätigkeiten ausübten, nach Wirtschaftsbereichen und tatsächlich in der Berichtswoche vom 22. bis 28. März 2004 geleisteten Arbeitsstunden in der zweiten Erwerbstätigkeit
- 3.8 Erwerbstätige im März 2004 nach normalerweise geleisteter Wochenarbeitszeit, Stellung im Beruf, Altersgruppen, Familienstand, Wirtschaftsbereichen und monatlichem Nettoeinkommen
- 3.9 Erwerbstätige im März 2004 nach Wirtschaftsunterabschnitten, Stellung im Beruf sowie abhängig Erwerbstätige nach normalerweise je Woche geleisteten Arbeitsstunden
- 3.10 Erwerbstätige im März 2004 nach Wirtschaftsbereichen, Stellung im Beruf und normalerweise je Woche geleisteten Arbeitsstunden

### **3 Erwerbstätige**

- 3.11 Erwerbstätige im März 2004 nach Wirtschaftsbereichen, Stellung im Beruf und in der Berichtswoche vom 22. bis 28. März 2004 tatsächlich geleisteten Arbeitsstunden
- 3.12 Erwerbstätige im März 2004 nach Wirtschaftsbereichen, Stellung im Beruf und normalerweise je Woche geleisteten Arbeitstagen
- 3.13 Erwerbstätige im März 2004 nach Wirtschaftsbereichen, Stellung im Beruf und in der Berichtswoche vom 22. bis 28. März 2004 tatsächlich geleisteten Arbeitstagen
- 3.14 Erwerbstätige im März 2004 nach Wirtschaftsbereichen bzw. Stellung im Beruf, tatsächlich in der Berichtswoche vom 22. bis 28. März 2004 geleisteten Arbeitsstunden und Gründen für Mehr- bzw. Minderarbeit in der Berichtswoche
- 3.15 Erwerbstätige im März 2004 nach Familienstand, tatsächlich in der Berichtswoche vom 22. bis 28. März 2004 geleisteten Arbeitsstunden und Gründen für Mehr- bzw. Minderarbeit in der Berichtswoche
- 3.16.1 Abhängig Erwerbstätige - darunter Ausländer - im März 2004 nach Altersgruppen, Familienstand, normalerweise je Woche geleisteten Arbeitsstunden, Wirtschaftsunterbereichen, Abschluss an einer allgemeinbildenden Schule, beruflichem Ausbildungs-/Hochschulabschluss, Art des Arbeitsvertrages und Grund der Befristung
- 3.16.2 Abhängig Erwerbstätige - darunter Ausländer - im März 2004 nach Altersgruppen, Familienstand, normalerweise je Woche geleisteten Arbeitsstunden, Wirtschaftsunterbereichen, Abschluss an einer allgemeinbildenden Schule, beruflichem Ausbildungs-/Hochschulabschluss, Art des Arbeitsvertrages und Dauer der Befristung
- 3.17 Abhängig Erwerbstätige - darunter Ausländer - im März 2004 nach Altersgruppen, Familienstand, normalerweise je Woche geleisteten Arbeitsstunden, Wirtschaftsunterbereichen, Abschluss an einer allgemeinbildenden Schule, beruflichem Ausbildungs-/Hochschulabschluss und Art der ausgeübten Tätigkeit
- 3.18 Tätigkeitsfälle im März 2004 nach Wirtschaftsbereichen, Stellung im Beruf und in der Berichtswoche vom 22. bis 28. März 2004 tatsächlich geleisteten Arbeitsstunden
- 3.19 Abhängig Erwerbstätige – darunter Ausländer – im März 2004 nach Altersgruppen, Familienstand, Wirtschaftsunterbereichen, Stellung im Beruf, allgemeinem Schulabschluss, beruflichem Ausbildungs- oder Hochschulabschluss und nach Beginn der derzeitigen Tätigkeit

### **4 Erwerbslose**

- 4.1 Erwerbslose im März 2004 nach Familienstand und Altersgruppen
- 4.2 Erwerbslose im März 2004 nach Wirtschaftsbereichen und Stellung im Beruf der letzten Erwerbstätigkeit
- 4.3 Erwerbslose im März 2004 nach Dauer der Arbeitsuche und Altersgruppen
- 4.4 Erwerbslose im März 2004 nach Art der Arbeitsuche, Art der gesuchten Tätigkeit und Dauer der Arbeitsuche
- 4.5 Erwerbslose im März 2004 nach Umständen der Arbeitsuche und Altersgruppen

### **5 Nichterwerbspersonen**

- 5.1 Nichterwerbspersonen im Alter von 15 und mehr Jahren im März 2004 nach Zeitpunkt der Beendigung der letzten Erwerbstätigkeit und Altersgruppen
- 5.2 Nichterwerbspersonen im Alter von 15 und mehr Jahren mit früherer Erwerbstätigkeit im März 2004 nach wichtigstem Grund für die Beendigung der letzten Tätigkeit und Altersgruppen

**6 Länderergebnisse (Ergebnisse veröffentlicht in Band 2 - Deutschland)**

**7 Lange Reihen für das Frühere Bundesgebiet**

- 7.1 Bevölkerung nach Beteiligung am Erwerbsleben 1989, 1991, 1994, 1997, 1999, 2001, 2003 und 2004
- 7.2 Erwerbstätige nach Stellung im Beruf 1989, 1991, 1994, 1997, 1999, 2001, 2003 und 2004
- 7.3.1 Erwerbstätige nach Wirtschaftsabteilungen 1989 bis 1994
- 7.3.2 Erwerbstätige nach Wirtschaftsunterbereichen 1995, 1997, 1999, 2001, 2003 und 2004
- 7.4 Von den Erwerbstätigen durchschnittlich in der Berichtswoche tatsächlich geleisteten Arbeitsstunden (vorwiegende Erwerbstätigkeit) je Wirtschaftsbereich und Stellung im Beruf 1989, 1991, 1994, 1997, 1999, 2001, 2003 und 2004
- 7.5.1 Erwerbstätige nach Stellung im Beruf und monatlichem Nettoeinkommen 1989, 1991, 1994, 1997, 1999 und 2001
- 7.5.2 Erwerbstätige nach Stellung im Beruf und monatlichem Nettoeinkommen 2002, 2003 und 2004
- Erwerbspersonen auf 100 Männer bzw. Frauen nach Altersgruppen (Erwerbsquoten)
- 7.6 1989, 1991, 1994, 1997, 1999, 2001, 2003 und 2004
  - 7.6.1 - Insgesamt
  - 7.6.2 - Deutsche
  - 7.6.3 - Ausländer

## 1 BEVÖLKERUNG

## 1.1 Bevölkerung im März 2004 nach Beteiligung am Erwerbsleben, Familienstand, überwiegendem Lebensunterhalt und Altersgruppen

Überwiegender Lebensunterhalt  (m = männlich, w = weiblich, i = insgesamt)		Insgesamt		Davon im Alter von ... bis unter ... Jahren								
				unter 15	15 - 20	20 - 25	25 - 35	35 - 45	45 - 55	55 - 60	60 - 65	65 u. mehr
		1 000	%	1 000								
Erwerbstätige												
Ledig												
Erwerbstätigkeit	m	4 924	92,2	X	351	967	1 764	1 232	469	89	43	9
	w	3 522	90,2	X	251	826	1 266	773	311	64	26	/
	i	8 446	91,4	X	602	1 792	3 031	2 005	780	153	69	14
Arbeitslosengeld/ -hilfe	m	25	0,5	X	/	/	7	9	/	/	/	-
	w	17	0,4	X	/	/	5	6	/	/	/	-
	i	42	0,5	X	/	6	12	15	6	/	/	-
Rente und sons- tiges <sup>1)</sup>	m	85	1,6	X	/	15	23	18	11	/	/	7
	w	90	2,3	X	/	24	27	13	7	/	/	7
	i	174	1,9	X	9	39	49	31	18	6	8	14
Angehörige	m	308	5,8	X	170	101	34	/	/	/	/	-
	w	274	7,0	X	130	105	30	7	/	/	-	-
	i	583	6,3	X	300	206	64	10	/	/	/	-
Zusammen	m	5 342	100,0	X	525	1 087	1 828	1 261	485	93	48	16
	w	3 902	100,0	X	387	957	1 328	799	321	68	31	12
	i	9 245	100,0	X	912	2 043	3 156	2 060	806	161	78	28
Verheiratet												
Erwerbstätigkeit	m	9 690	97,2	X	/	72	1 352	3 362	3 058	1 146	608	92
	w	6 130	80,6	X	/	96	999	2 141	2 063	609	189	29
	i	15 820	90,0	X	6	168	2 351	5 502	5 120	1 755	797	120
Arbeitslosengeld/ -hilfe	m	31	0,3	X	-	/	6	10	8	/	/	-
	w	19	0,2	X	-	/	/	6	5	/	/	-
	i	50	0,3	X	-	/	10	16	13	6	/	-
Rente und sons- tiges <sup>1)</sup>	m	223	2,2	X	-	/	7	12	18	21	50	113
	w	107	1,4	X	/	/	13	10	10	7	28	36
	i	330	1,9	X	/	/	19	23	28	28	79	149
Angehörige	m	25	0,3	X	-	/	6	7	7	/	/	/
	w	1 348	17,7	X	/	18	229	540	368	107	67	17
	i	1 374	7,8	X	/	19	235	547	375	111	69	17
Zusammen	m	9 969	100,0	X	/	75	1 370	3 391	3 090	1 174	663	205
	w	7 604	100,0	X	5	118	1 245	2 697	2 446	726	286	81
	i	17 573	100,0	X	6	192	2 615	6 088	5 537	1 900	949	286

1) Rente, Pension; eigenes Vermögen, Vermietung, Zinsen, Altenteil; Sozialhilfe; Leistungen aus einer Pflegeversicherung; sonstige Unterstützungen (z.B. BAföG, Vorruhestandsgeld, Stipendium).

## 1 BEVÖLKERUNG

## 1.1 Bevölkerung im März 2004 nach Beteiligung am Erwerbsleben, Familienstand, überwiegendem Lebensunterhalt und Altersgruppen

Überwiegender Lebensunterhalt  (m = männlich, w = weiblich, i = insgesamt)		Insgesamt		Davon im Alter von ... bis unter ... Jahren								
				unter 15	15 - 20	20 - 25	25 - 35	35 - 45	45 - 55	55 - 60	60 - 65	65 u. mehr
		1 000	%	1 000								
noch Erwerbstätige												
Verwitwet/Geschieden												
Erwerbstätigkeit	m	1 004	95,3	X	-	/	80	352	361	124	70	15
	w	1 385	88,4	X	/	5	114	461	521	188	83	14
	i	2 389	91,2	X	/	7	193	813	882	312	153	29
Arbeitslosengeld/ -hilfe	m	10	0,9	X	-	-	/	/	/	/	/	-
	w	15	1,0	X	-	-	/	/	6	/	/	-
	i	25	1,0	X	-	-	/	8	9	/	/	-
Rente und sons- tiges <sup>1)</sup>	m	38	3,6	X	-	-	/	/	6	/	7	18
	w	143	9,1	X	-	/	5	15	26	21	32	44
	i	181	6,9	X	-	/	6	19	32	23	40	62
Angehörige	m	/	/	X	-	/	/	-	/	/	-	/
	w	23	1,5	X	-	-	/	10	/	/	/	/
	i	24	0,9	X	-	/	/	10	5	/	/	/
Zusammen	m	1 053	100,0	X	-	/	82	359	370	129	78	33
	w	1 566	100,0	X	/	5	124	491	557	212	118	58
	i	2 619	100,0	X	/	8	206	849	927	341	197	91
Zusammen												
Erwerbstätigkeit	m	15 618	95,4	X	352	1 041	3 196	4 946	3 888	1 359	721	115
	w	11 036	84,4	X	256	927	2 379	3 375	2 894	861	298	47
	i	26 655	90,5	X	608	1 968	5 575	8 320	6 782	2 220	1 020	163
Arbeitslosengeld/ -hilfe	m	66	0,4	X	/	/	14	22	15	7	/	-
	w	51	0,4	X	/	/	11	16	13	/	/	-
	i	117	0,4	X	/	7	25	38	28	12	7	-
Rente und sons- tiges <sup>1)</sup>	m	346	2,1	X	/	17	30	34	34	27	61	138
	w	340	2,6	X	/	27	45	38	43	31	65	87
	i	686	2,3	X	9	43	75	72	77	58	127	225
Angehörige	m	335	2,0	X	170	102	40	9	8	/	/	/
	w	1 646	12,6	X	131	123	263	558	375	110	69	17
	i	1 980	6,7	X	301	225	303	567	382	113	70	18
Zusammen	m	16 365	100,0	X	526	1 164	3 280	5 011	3 945	1 396	789	254
	w	13 073	100,0	X	392	1 080	2 697	3 987	3 325	1 006	435	151
	i	29 438	100,0	X	918	2 243	5 977	8 998	7 269	2 403	1 224	405

1) Rente, Pension; eigenes Vermögen, Vermietung, Zinsen, Altenteil; Sozialhilfe; Leistungen aus einer Pflegeversicherung; sonstige Unterstützungen (z.B. BAföG, Vorruhestandsgeld, Stipendium).



## 1 BEVÖLKERUNG

## 1.1 Bevölkerung im März 2004 nach Beteiligung am Erwerbsleben, Familienstand, überwiegendem Lebensunterhalt und Altersgruppen

Überwiegender Lebensunterhalt  (m = männlich, w = weiblich, i = insgesamt)		Insgesamt		Davon im Alter von ... bis unter ... Jahren								
				unter 15	15 - 20	20 - 25	25 - 35	35 - 45	45 - 55	55 - 60	60 - 65	65 u. mehr
		1 000	%	1 000								
Erwerbslose												
Ledig												
Erwerbstätigkeit	m	X	X	X	X	X	X	X	X	X	X	X
	w	X	X	X	X	X	X	X	X	X	X	X
	i	X	X	X	X	X	X	X	X	X	X	X
Arbeitslosengeld/ -hilfe	m	577	67,5	X	13	117	174	149	86	25	13	/
	w	239	59,1	X	7	49	77	62	31	11	/	-
	i	816	64,8	X	19	166	252	210	117	35	17	/
Rente und sons- tiges <sup>1)</sup>	m	105	12,3	X	8	20	30	24	17	/	/	/
	w	62	15,2	X	9	16	20	10	5	/	/	/
	i	166	13,2	X	16	36	50	34	22	6	/	/
Angehörige	m	173	20,2	X	53	60	42	12	/	/	/	-
	w	104	25,6	X	43	34	19	7	/	-	/	/
	i	277	22,0	X	96	94	61	19	6	/	/	/
Zusammen	m	854	100,0	X	74	197	246	185	108	30	15	/
	w	405	100,0	X	58	99	117	78	37	12	/	/
	i	1 259	100,0	X	131	295	362	263	145	42	19	/
Verheiratet												
Erwerbstätigkeit	m	X	X	X	X	X	X	X	X	X	X	X
	w	X	X	X	X	X	X	X	X	X	X	X
	i	X	X	X	X	X	X	X	X	X	X	X
Arbeitslosengeld/ -hilfe	m	700	79,6	X	/	12	115	188	189	121	74	/
	w	337	49,2	X	/	10	56	88	105	56	23	-
	i	1 037	66,3	X	/	22	171	276	293	177	97	/
Rente und sons- tiges <sup>1)</sup>	m	97	11,1	X	/	/	22	26	24	14	6	/
	w	64	9,4	X	/	5	16	21	15	6	/	/
	i	162	10,3	X	/	10	38	47	39	20	7	/
Angehörige	m	82	9,3	X	/	/	19	22	23	11	/	/
	w	284	41,4	X	/	11	63	99	73	31	6	/
	i	365	23,4	X	/	16	82	121	95	42	8	/
Zusammen	m	879	100,0	X	/	21	157	236	235	146	82	/
	w	685	100,0	X	/	26	134	207	192	93	30	/
	i	1 564	100,0	X	/	47	291	443	427	239	112	/

1) Rente, Pension; eigenes Vermögen, Vermietung, Zinsen, Altenteil; Sozialhilfe; Leistungen aus einer Pflegeversicherung; sonstige Unterstützungen (z.B. BAföG, Vorruhestandsgeld, Stipendium).

## 1 BEVÖLKERUNG

## 1.1 Bevölkerung im März 2004 nach Beteiligung am Erwerbsleben, Familienstand, überwiegendem Lebensunterhalt und Altersgruppen

Überwiegender Lebensunterhalt  (m = männlich, w = weiblich, i = insgesamt)		Insgesamt		Davon im Alter von ... bis unter ... Jahren								
				unter 15	15 - 20	20 - 25	25 - 35	35 - 45	45 - 55	55 - 60	60 - 65	65 u. mehr
		1 000	%	1 000								
noch Erwerbslose												
Verwitwet/Geschieden												
Erwerbstätigkeit	m	X	X	X	X	X	X	X	X	X	X	X
	w	X	X	X	X	X	X	X	X	X	X	X
	i	X	X	X	X	X	X	X	X	X	X	X
Arbeitslosengeld/ -hilfe	m	188	83,8	X	-	/	15	52	71	34	16	-
	w	173	70,4	X	-	/	16	48	62	31	15	/
	i	361	76,8	X	-	/	30	99	134	65	31	/
Rente und sons- tiges <sup>1)</sup>	m	29	12,9	X	-	/	/	7	11	/	/	/
	w	57	23,2	X	-	/	9	17	17	8	/	/
	i	86	18,3	X	-	/	11	24	28	13	9	/
Angehörige	m	7	3,3	X	-	/	/	/	/	/	/	-
	w	16	6,4	X	-	/	/	6	/	/	/	-
	i	23	4,9	X	-	/	/	9	7	/	/	-
Zusammen	m	225	100,0	X	-	/	17	62	84	39	20	/
	w	245	100,0	X	-	/	28	70	84	41	20	/
	i	470	100,0	X	-	/	45	132	168	80	41	/
Zusammen												
Erwerbstätigkeit	m	X	X	X	X	X	X	X	X	X	X	X
	w	X	X	X	X	X	X	X	X	X	X	X
	i	X	X	X	X	X	X	X	X	X	X	X
Arbeitslosengeld/ -hilfe	m	1 465	74,8	X	13	130	304	388	346	180	103	/
	w	749	56,1	X	7	59	149	197	198	98	41	/
	i	2 214	67,2	X	20	189	453	585	544	278	144	/
Rente und sons- tiges <sup>1)</sup>	m	231	11,8	X	8	25	54	57	52	23	11	/
	w	183	13,7	X	9	21	45	47	37	16	7	/
	i	414	12,6	X	17	46	99	104	89	39	18	/
Angehörige	m	262	13,4	X	53	64	62	37	30	12	/	/
	w	403	30,2	X	44	46	84	111	79	32	6	/
	i	665	20,2	X	97	110	146	149	108	45	9	/
Zusammen	m	1 958	100,0	X	74	219	420	482	428	215	117	/
	w	1 336	100,0	X	60	126	279	356	313	146	55	/
	i	3 293	100,0	X	134	345	699	838	741	362	172	/

1) Rente, Pension; eigenes Vermögen, Vermietung, Zinsen, Altenteil; Sozialhilfe; Leistungen aus einer Pflegeversicherung; sonstige Unterstützungen (z.B. BAföG, Vorruhestandsgeld, Stipendium).

## 1 BEVÖLKERUNG

## 1.1 Bevölkerung im März 2004 nach Beteiligung am Erwerbsleben, Familienstand, überwiegendem Lebensunterhalt und Altersgruppen

Überwiegender Lebensunterhalt  (m = männlich, w = weiblich, i = insgesamt)	Insgesamt		Davon im Alter von ... bis unter ... Jahren								
			unter 15	15 - 20	20 - 25	25 - 35	35 - 45	45 - 55	55 - 60	60 - 65	65 u. mehr
	1 000	%	1 000								

## Sofort verfügbare Erwerbslose

## Ledig

Erwerbstätigkeit	m	X	X	X	X	X	X	X	X	X	X	X
	w	X	X	X	X	X	X	X	X	X	X	X
	i	X	X	X	X	X	X	X	X	X	X	X
Arbeitslosengeld/-hilfe	m	524	68,7	X	12	109	160	135	77	21	10	/
	w	216	61,7	X	6	44	70	55	28	10	/	-
	i	740	66,5	X	18	153	231	190	105	31	13	/
Rente und sonstiges <sup>1)</sup>	m	88	11,6	X	6	18	26	21	14	/	/	/
	w	47	13,5	X	7	12	15	7	/	/	/	/
	i	136	12,2	X	13	30	41	28	18	/	/	/
Angehörige	m	151	19,7	X	43	54	38	11	/	/	/	-
	w	87	24,8	X	33	30	17	6	/	-	/	-
	i	237	21,3	X	76	85	54	16	5	/	/	-
Zusammen	m	763	100,0	X	60	181	224	166	95	25	11	/
	w	350	100,0	X	46	86	102	68	33	11	/	/
	i	1 113	100,0	X	106	268	326	235	128	36	15	/

## Verheiratet

Erwerbstätigkeit	m	X	X	X	X	X	X	X	X	X	X	X
	w	X	X	X	X	X	X	X	X	X	X	X
	i	X	X	X	X	X	X	X	X	X	X	X
Arbeitslosengeld/-hilfe	m	622	80,1	X	/	10	108	173	172	101	58	/
	w	287	49,2	X	/	8	47	76	93	47	17	-
	i	909	66,8	X	/	18	155	249	264	147	75	/
Rente und sonstiges <sup>1)</sup>	m	84	10,8	X	/	/	20	22	21	11	/	/
	w	48	8,3	X	/	/	11	16	12	/	/	/
	i	132	9,7	X	/	8	31	38	33	16	6	/
Angehörige	m	71	9,2	X	/	/	17	20	19	9	/	-
	w	248	42,5	X	/	9	52	88	67	26	/	/
	i	319	23,4	X	/	13	69	107	86	35	6	/
Zusammen	m	777	100,0	X	/	18	145	215	212	121	65	/
	w	584	100,0	X	/	21	111	179	171	77	22	/
	i	1 360	100,0	X	/	39	256	394	383	198	87	/

1) Rente, Pension; eigenes Vermögen, Vermietung, Zinsen, Altenteil; Sozialhilfe; Leistungen aus einer Pflegeversicherung; sonstige Unterstützungen (z.B. BAföG, Vorruhestandsgeld, Stipendium).

## 1 BEVÖLKERUNG

## 1.1 Bevölkerung im März 2004 nach Beteiligung am Erwerbsleben, Familienstand, überwiegendem Lebensunterhalt und Altersgruppen

Überwiegender Lebensunterhalt  (m = männlich, w = weiblich, i = insgesamt)	Insgesamt		Davon im Alter von ... bis unter ... Jahren								
			unter 15	15 - 20	20 - 25	25 - 35	35 - 45	45 - 55	55 - 60	60 - 65	65 u. mehr
	1 000	%	1 000								

## noch sofort verfügbare Erwerbslose

## Verwitwet/Geschieden

Erwerbstätigkeit	m	X	X	X	X	X	X	X	X	X	X	X
	w	X	X	X	X	X	X	X	X	X	X	X
	i	X	X	X	X	X	X	X	X	X	X	X
Arbeitslosengeld/-hilfe	m	164	84,1	X	-	/	14	46	62	29	12	-
	w	150	71,6	X	-	/	14	43	55	26	11	/
	i	314	77,6	X	-	/	28	89	118	55	23	/
Rente und sonstiges <sup>1)</sup>	m	24	12,4	X	-	/	/	6	9	/	/	/
	w	45	21,7	X	-	/	6	14	14	7	/	/
	i	70	17,2	X	-	/	8	20	23	10	8	/
Angehörige	m	7	3,5	X	-	/	/	/	/	/	/	-
	w	14	6,8	X	-	/	/	6	/	/	/	-
	i	21	5,2	X	-	/	/	9	6	/	/	-
Zusammen	m	195	100,0	X	-	/	16	54	74	33	16	/
	w	210	100,0	X	-	/	23	63	73	33	16	/
	i	404	100,0	X	-	/	39	117	147	67	31	/

## Zusammen

Erwerbstätigkeit	m	X	X	X	X	X	X	X	X	X	X	X
	w	X	X	X	X	X	X	X	X	X	X	X
	i	X	X	X	X	X	X	X	X	X	X	X
Arbeitslosengeld/-hilfe	m	1 310	75,5	X	12	120	282	354	311	151	80	/
	w	653	57,1	X	6	52	132	175	176	82	31	/
	i	1 963	68,2	X	18	172	414	528	487	233	111	/
Rente und sonstiges <sup>1)</sup>	m	196	11,3	X	6	22	48	48	44	18	9	/
	w	141	12,4	X	7	16	32	37	30	12	6	/
	i	337	11,7	X	13	38	80	85	74	30	15	/
Angehörige	m	228	13,2	X	43	58	55	33	26	11	/	-
	w	349	30,5	X	34	40	72	99	72	27	/	/
	i	577	20,1	X	77	98	127	132	97	38	7	/
Zusammen	m	1 734	100,0	X	61	200	385	435	380	180	91	/
	w	1 144	100,0	X	47	108	236	311	278	122	42	/
	i	2 878	100,0	X	108	309	621	746	658	301	133	/

1) Rente, Pension; eigenes Vermögen, Vermietung, Zinsen, Altenteil; Sozialhilfe; Leistungen aus einer Pflegeversicherung; sonstige Unterstützungen (z.B. BAföG, Vorruhestandsgeld, Stipendium).

## 1 BEVÖLKERUNG

## 1.1 Bevölkerung im März 2004 nach Beteiligung am Erwerbsleben, Familienstand, überwiegendem Lebensunterhalt und Altersgruppen

Überwiegender Lebensunterhalt  (m = männlich, w = weiblich, i = insgesamt)		Insgesamt		Davon im Alter von ... bis unter ... Jahren								
				unter 15	15 - 20	20 - 25	25 - 35	35 - 45	45 - 55	55 - 60	60 - 65	65 u. mehr
		1 000	%	1 000								
Nichterwerbspersonen												
Ledig												
Erwerbstätigkeit	m	X	X	X	X	X	X	X	X	X	X	X
	w	X	X	X	X	X	X	X	X	X	X	X
	i	X	X	X	X	X	X	X	X	X	X	X
Arbeitslosengeld/ -hilfe	m	X	X	X	X	X	X	X	X	X	X	X
	w	X	X	X	X	X	X	X	X	X	X	X
	i	X	X	X	X	X	X	X	X	X	X	X
Rente und sons- tiges <sup>1)</sup>	m	913	11,6	174	50	80	89	69	70	41	101	239
	w	1 062	13,7	167	63	90	79	53	40	22	71	476
	i	1 975	12,6	341	113	171	168	123	109	63	172	715
Angehörige	m	6 971	88,4	5 066	1 233	424	204	27	11	/	/	/
	w	6 702	86,3	4 831	1 271	414	142	23	8	/	/	9
	i	13 674	87,4	9 897	2 504	838	346	50	19	/	/	12
Zusammen	m	7 887	100,0	5 240	1 283	505	294	97	80	43	104	242
	w	7 764	100,0	4 998	1 334	504	221	77	48	25	73	485
	i	15 651	100,0	10 238	2 617	1 009	515	174	128	68	177	726
Verheiratet												
Erwerbstätigkeit	m	X	X	X	X	X	X	X	X	X	X	X
	w	X	X	X	X	X	X	X	X	X	X	X
	i	X	X	X	X	X	X	X	X	X	X	X
Arbeitslosengeld/ -hilfe	m	X	X	X	X	X	X	X	X	X	X	X
	w	X	X	X	X	X	X	X	X	X	X	X
	i	X	X	X	X	X	X	X	X	X	X	X
Rente und sons- tiges <sup>1)</sup>	m	5 546	97,2	-	/	/	24	50	149	243	1 107	3 969
	w	3 143	39,6	-	/	16	60	58	116	139	651	2 100
	i	8 689	63,7	-	/	21	84	108	265	382	1 757	6 069
Angehörige	m	154	2,7	-	/	5	26	30	35	22	20	15
	w	4 794	60,4	-	10	117	701	949	799	499	705	1 013
	i	4 948	36,3	-	11	122	727	979	834	521	725	1 029
Zusammen	m	5 705	100,0	-	/	10	51	81	184	267	1 128	3 984
	w	7 939	100,0	-	12	134	762	1 007	916	639	1 356	3 114
	i	13 644	100,0	-	13	143	812	1 089	1 100	906	2 484	7 097

1) Rente, Pension; eigenes Vermögen, Vermietung, Zinsen, Altenteil; Sozialhilfe; Leistungen aus einer Pflegeversicherung; sonstige Unterstützungen (z.B. BAföG, Vorruhestandsgeld, Stipendium).

## 1 BEVÖLKERUNG

## 1.1 Bevölkerung im März 2004 nach Beteiligung am Erwerbsleben, Familienstand, überwiegendem Lebensunterhalt und Altersgruppen

Überwiegender Lebensunterhalt  (m = männlich, w = weiblich, i = insgesamt)		Insgesamt		Davon im Alter von ... bis unter ... Jahren								
				unter 15	15 - 20	20 - 25	25 - 35	35 - 45	45 - 55	55 - 60	60 - 65	65 u. mehr
		1 000	%	1 000								
noch Nichterwerbspersonen												
Verwitwet/Geschieden												
Erwerbstätigkeit	m	X	X	X	X	X	X	X	X	X	X	X
	w	X	X	X	X	X	X	X	X	X	X	X
	i	X	X	X	X	X	X	X	X	X	X	X
Arbeitslosengeld/ -hilfe	m	X	X	X	X	X	X	X	X	X	X	X
	w	X	X	X	X	X	X	X	X	X	X	X
	i	X	X	X	X	X	X	X	X	X	X	X
Rente und sons- tiges <sup>1)</sup>	m	1 154	98,8	-	-	-	/	16	41	47	150	897
	w	4 446	98,2	-	/	/	26	53	98	108	395	3 763
	i	5 600	98,3	-	/	/	30	68	139	156	545	4 659
Angehörige	m	13	1,1	-	/	/	/	/	/	/	/	/
	w	79	1,7	-	/	/	12	19	12	8	7	20
	i	92	1,6	-	/	/	14	22	14	10	8	22
Zusammen	m	1 168	100,0	-	/	/	5	19	43	50	151	899
	w	4 526	100,0	-	/	/	39	72	110	116	402	3 783
	i	5 694	100,0	-	/	/	44	91	153	166	554	4 682
Zusammen												
Erwerbstätigkeit	m	X	X	X	X	X	X	X	X	X	X	X
	w	X	X	X	X	X	X	X	X	X	X	X
	i	X	X	X	X	X	X	X	X	X	X	X
Arbeitslosengeld/ -hilfe	m	X	X	X	X	X	X	X	X	X	X	X
	w	X	X	X	X	X	X	X	X	X	X	X
	i	X	X	X	X	X	X	X	X	X	X	X
Rente und sons- tiges <sup>1)</sup>	m	7 612	51,6	174	50	85	116	135	259	331	1 358	5 104
	w	8 651	42,8	167	65	110	166	164	254	270	1 117	6 339
	i	16 264	46,5	341	115	194	282	299	513	601	2 475	11 443
Angehörige	m	7 138	48,4	5 066	1 234	429	233	60	48	26	23	20
	w	11 575	57,2	4 831	1 281	532	855	991	819	509	714	1 043
	i	18 714	53,5	9 897	2 515	961	1 088	1 051	867	535	736	1 063
Zusammen	m	14 759	100,0	5 240	1 284	515	350	196	308	359	1 383	5 124
	w	20 230	100,0	4 998	1 347	642	1 022	1 156	1 074	780	1 831	7 381
	i	34 989	100,0	10 238	2 630	1 157	1 371	1 353	1 382	1 139	3 214	12 505

1) Rente, Pension; eigenes Vermögen, Vermietung, Zinsen, Altenteil; Sozialhilfe; Leistungen aus einer Pflegeversicherung; sonstige Unterstützungen (z.B. BAföG, Vorruhestandsgeld, Stipendium).

## 1 BEVÖLKERUNG

## 1.1 Bevölkerung im März 2004 nach Beteiligung am Erwerbsleben, Familienstand, überwiegendem Lebensunterhalt und Altersgruppen

Überwiegender Lebensunterhalt  (m = männlich, w = weiblich, i = insgesamt)		Insgesamt		Davon im Alter von ... bis unter ... Jahren								
				unter 15	15 - 20	20 - 25	25 - 35	35 - 45	45 - 55	55 - 60	60 - 65	65 u. mehr
		1 000	%	1 000								
Insgesamt												
Ledig												
Erwerbstätigkeit	m	4 924	35,0	X	351	967	1 764	1 232	469	89	43	9
	w	3 522	29,2	X	251	826	1 266	773	311	64	26	/
	i	8 446	32,3	X	602	1 792	3 031	2 005	780	153	69	14
Arbeitslosengeld/ -hilfe	m	604	4,3	X	13	122	181	158	90	26	14	/
	w	256	2,1	X	7	51	83	67	33	12	/	-
	i	860	3,3	X	20	173	264	225	123	37	18	/
Rente und sons- tiges <sup>1)</sup>	m	1 102	7,8	174	62	116	141	111	98	48	107	246
	w	1 213	10,1	167	76	129	126	76	51	27	76	484
	i	2 316	8,9	341	138	245	267	187	149	75	183	729
Angehörige	m	7 453	52,9	5 066	1 456	585	281	42	16	/	/	/
	w	7 080	58,7	4 831	1 444	553	190	37	11	/	/	9
	i	14 533	55,6	9 897	2 900	1 138	471	79	27	5	/	12
Zusammen	m	14 083	100,0	5 240	1 882	1 788	2 367	1 543	673	166	166	258
	w	12 072	100,0	4 998	1 778	1 559	1 666	954	406	105	108	497
	i	26 155	100,0	10 238	3 660	3 348	4 033	2 497	1 079	271	274	755
Verheiratet												
Erwerbstätigkeit	m	9 690	58,5	X	/	72	1 352	3 362	3 058	1 146	608	92
	w	6 130	37,8	X	/	96	999	2 141	2 063	609	189	29
	i	15 820	48,3	X	6	168	2 351	5 502	5 120	1 755	797	120
Arbeitslosengeld/ -hilfe	m	736	4,4	X	/	12	122	199	197	127	78	/
	w	358	2,2	X	/	10	60	94	110	59	24	-
	i	1 094	3,3	X	/	22	182	293	308	186	103	/
Rente und sons- tiges <sup>1)</sup>	m	5 866	35,4	-	/	11	53	89	191	278	1 163	4 082
	w	3 314	20,4	-	/	24	89	89	141	152	680	2 136
	i	9 181	28,0	-	/	35	142	178	332	430	1 843	6 218
Angehörige	m	261	1,6	-	/	10	51	59	65	36	24	16
	w	6 426	39,6	-	12	147	993	1 588	1 240	638	778	1 030
	i	6 687	20,4	-	13	157	1 044	1 647	1 305	674	801	1 046
Zusammen	m	16 553	100,0	-	/	105	1 577	3 708	3 510	1 587	1 872	4 190
	w	16 229	100,0	-	19	277	2 141	3 912	3 554	1 458	1 672	3 195
	i	32 781	100,0	-	22	382	3 718	7 620	7 064	3 045	3 544	7 385

1) Rente, Pension; eigenes Vermögen, Vermietung, Zinsen, Altenteil; Sozialhilfe; Leistungen aus einer Pflegeversicherung; sonstige Unterstützungen (z.B. BAföG, Vorruhestandsgeld, Stipendium).

## 1 BEVÖLKERUNG

## 1.1 Bevölkerung im März 2004 nach Beteiligung am Erwerbsleben, Familienstand, überwiegendem Lebensunterhalt und Altersgruppen

Überwiegender Lebensunterhalt  (m = männlich, w = weiblich, i = insgesamt)		Insgesamt		Davon im Alter von ... bis unter ... Jahren								
				unter 15	15 - 20	20 - 25	25 - 35	35 - 45	45 - 55	55 - 60	60 - 65	65 u. mehr
		1 000	%	1 000								
noch I n s g e s a m t												
Verwitwet/Geschieden												
Erwerbstätigkeit	m	1 004	41,1	X	-	/	80	352	361	124	70	15
	w	1 385	21,8	X	/	5	114	461	521	188	83	14
	i	2 389	27,2	X	/	7	193	813	882	312	153	29
Arbeitslosengeld/ -hilfe	m	199	8,1	X	-	/	16	55	75	36	18	-
	w	189	3,0	X	-	/	17	53	68	33	17	/
	i	388	4,4	X	-	/	33	107	143	69	34	/
Rente und sons- tiges <sup>1)</sup>	m	1 221	49,9	-	-	/	6	26	57	55	161	915
	w	4 646	73,3	-	/	/	41	84	141	137	432	3 807
	i	5 867	66,8	-	/	/	47	110	198	192	594	4 722
Angehörige	m	22	0,9	-	/	/	/	6	/	/	/	/
	w	118	1,9	-	/	/	19	35	21	11	9	21
	i	139	1,6	-	/	/	22	42	26	14	10	23
Zusammen	m	2 446	100,0	-	/	/	105	439	498	218	250	932
	w	6 337	100,0	-	/	11	191	633	751	369	541	3 842
	i	8 784	100,0	-	/	14	295	1 072	1 248	587	791	4 774
Insgesamt												
Erwerbstätigkeit	m	15 618	47,2	X	352	1 041	3 196	4 946	3 888	1 359	721	115
	w	11 036	31,9	X	256	927	2 379	3 375	2 894	861	298	47
	i	26 655	39,4	X	608	1 968	5 575	8 320	6 782	2 220	1 020	163
Arbeitslosengeld/ -hilfe	m	1 539	4,7	X	13	135	319	412	362	189	110	/
	w	804	2,3	X	7	62	160	214	211	104	45	/
	i	2 343	3,5	X	21	196	479	626	573	293	155	/
Rente und sons- tiges <sup>1)</sup>	m	8 190	24,8	174	62	126	200	226	345	381	1 431	5 243
	w	9 174	26,5	167	79	158	256	249	334	316	1 189	6 426
	i	17 364	25,6	341	141	284	456	475	679	698	2 620	11 669
Angehörige	m	7 735	23,4	5 066	1 457	595	335	107	85	42	27	21
	w	13 624	39,3	4 831	1 456	701	1 202	1 660	1 273	651	789	1 060
	i	21 359	31,5	9 897	2 913	1 297	1 537	1 767	1 358	693	816	1 081
Insgesamt	m	33 082	100,0	5 240	1 884	1 897	4 050	5 690	4 680	1 971	2 289	5 380
	w	34 638	100,0	4 998	1 798	1 847	3 997	5 499	4 712	1 933	2 321	7 534
	i	67 720	100,0	10 238	3 683	3 745	8 047	11 188	9 392	3 904	4 610	12 914

1) Rente, Pension; eigenes Vermögen, Vermietung, Zinsen, Altenteil; Sozialhilfe; Leistungen aus einer Pflegeversicherung; sonstige Unterstützungen (z.B. BAföG, Vorruhestandsgeld, Stipendium).



## 1 BEVÖLKERUNG

1.2 Bevölkerung im März 2004 nach Alter, Beteiligung am Erwerbsleben  
sowie Erwerbstätige nach Stellung im Beruf

1 000

Alter von ... bis unter ... Jahren	Bevöl- kerung	Erwerbs- personen	Erwerbstätige						Erwerbslose		Nicht- erwerbs- personen
			zu- sammen	Stellung im Beruf					zu- sammen	darunter sofort verfügbar	
				Selbst- ständige	Mith. Familien- ange- hörige	Beamte	Ange- stellte <sup>1)</sup>	Arbeiter <sup>2)</sup>			
Insgesamt											
Männlich											
unter 5	1 543	X	X	X	X	X	X	X	X	X	1 543
5 - 10	1 795	X	X	X	X	X	X	X	X	X	1 795
10 - 15	1 902	X	X	X	X	X	X	X	X	X	1 902
Zusammen	5 240	X	X	X	X	X	X	X	X	X	5 240
15 - 16	382	17	14	-	/	-	/	11	/	/	365
16 - 17	396	58	51	/	/	-	15	34	7	/	339
17 - 18	384	128	113	/	/	/	35	76	15	10	256
18 - 19	356	178	158	/	/	/	54	97	20	18	178
19 - 20	367	221	190	/	/	13	67	109	30	27	146
Zusammen	1 884	601	526	/	7	18	172	327	74	61	1 284
20 - 21	382	270	229	/	/	24	87	115	41	38	112
21 - 22	372	270	226	/	/	25	89	106	43	39	102
22 - 23	376	269	226	/	/	19	92	109	44	41	107
23 - 24	388	291	242	7	/	18	97	118	48	44	98
24 - 25	379	282	240	10	/	16	98	114	43	38	97
Zusammen	1 897	1 382	1 164	29	9	102	462	562	219	200	515
25 - 26	369	297	255	14	/	16	107	115	42	38	73
26 - 27	379	313	271	15	/	15	124	115	42	39	66
27 - 28	365	316	271	18	/	17	126	108	46	42	49
28 - 29	362	327	288	25	/	15	130	118	39	37	35
29 - 30	360	332	293	23	/	14	138	117	39	36	28
Zusammen	1 836	1 585	1 378	95	7	78	625	573	208	192	251
30 - 31	378	354	312	27	/	17	148	119	43	39	23
31 - 32	405	388	349	34	/	20	169	126	39	35	17
32 - 33	454	435	390	40	/	22	183	144	45	41	18
33 - 34	462	441	403	45	/	24	179	154	38	35	20
34 - 35	516	496	449	54	/	27	205	163	47	42	20
Zusammen	2 213	2 114	1 902	200	/	108	884	706	212	193	99
35 - 36	530	512	466	58	/	22	209	176	45	41	19
36 - 37	577	559	512	66	/	26	234	185	47	42	18
37 - 38	557	541	494	68	/	23	226	176	47	41	16
38 - 39	601	583	529	79	/	29	228	192	54	49	18
39 - 40	579	561	511	76	/	27	218	189	50	45	18
Zusammen	2 844	2 755	2 512	348	/	128	1 114	918	243	218	89

1) Einschl. Auszubildende in anerkannten kaufmännischen und technischen Ausbildungsberufen.

2) Einschl. Auszubildende in anerkannten gewerblichen Ausbildungsberufen.

## 1 BEVÖLKERUNG

1.2 Bevölkerung im März 2004 nach Alter, Beteiligung am Erwerbsleben  
sowie Erwerbstätige nach Stellung im Beruf

1 000

Alter von . . . bis unter . . . Jahren	Bevöl- kerung	Erwerbs- personen	Erwerbstätige						Erwerbslose		Nicht- erwerbs- personen
			zu- sammen	Stellung im Beruf					zu- sammen	darunter sofort verfügbar	
				Selbst- ständige	Mith. Familien- ange- hörige	Beamte	Ange- stellte <sup>1)</sup>	Arbeiter <sup>2)</sup>			
noch I n s g e s a m t											
noch Männlich											
40 - 41	598	577	530	76	/	27	228	198	47	43	21
41 - 42	586	565	512	79	/	34	213	185	53	47	21
42 - 43	564	542	497	78	/	34	201	182	45	40	22
43 - 44	552	529	483	78	/	36	192	176	46	43	23
44 - 45	547	526	477	74	/	37	189	176	49	44	21
Zusammen	2 846	2 738	2 499	386	/	168	1 024	917	240	218	108
45 - 46	516	494	447	69	/	36	179	163	47	43	22
46 - 47	495	475	432	70	/	36	168	157	43	40	20
47 - 48	493	469	425	71	/	36	171	147	44	40	24
48 - 49	480	455	416	69	/	41	162	144	39	36	25
49 - 50	458	433	392	63	/	39	150	139	41	37	25
Zusammen	2 442	2 326	2 113	341	5	187	830	750	214	195	116
50 - 51	443	413	373	59	/	36	148	130	40	35	30
51 - 52	443	410	368	63	/	40	140	124	42	37	33
52 - 53	434	397	356	63	/	37	136	119	41	36	37
53 - 54	451	409	365	59	/	37	144	124	44	40	42
54 - 55	467	417	371	69	/	40	138	123	46	38	50
Zusammen	2 238	2 046	1 832	313	5	190	705	619	214	185	192
55 - 56	453	398	353	61	/	43	132	117	45	40	55
56 - 57	425	360	313	57	/	33	117	104	47	43	65
57 - 58	401	329	285	55	/	28	109	92	44	36	72
58 - 59	301	233	196	37	/	20	73	65	37	29	68
59 - 60	391	291	249	50	/	28	98	72	42	32	100
Zusammen	1 971	1 612	1 396	258	5	153	529	451	215	180	359
60 - 61	417	256	219	43	/	28	86	61	37	30	161
61 - 62	409	214	184	45	/	22	70	44	30	23	195
62 - 63	471	199	169	43	/	21	61	43	30	24	271
63 - 64	476	136	121	37	/	16	36	30	15	12	340
64 - 65	516	101	96	39	/	12	25	17	/	/	415
Zusammen	2 289	906	789	206	10	99	278	196	117	91	1 383
65 und mehr	5 380	256	254	134	26	/	41	49	/	/	5 124
Zusammen	33 082	18 323	16 365	2 313	87	1 236	6 663	6 066	1 958	1 734	14 759

1) Einschl. Auszubildende in anerkannten kaufmännischen und technischen Ausbildungsberufen.

2) Einschl. Auszubildende in anerkannten gewerblichen Ausbildungsberufen.

**1 BEVÖLKERUNG****1.2 Bevölkerung im März 2004 nach Alter, Beteiligung am Erwerbsleben  
sowie Erwerbstätige nach Stellung im Beruf**

1 000

Alter von ... bis unter ... Jahren	Bevöl- kerung	Erwerbs- personen	Erwerbstätige						Erwerbslose		Nicht- erwerbs- personen
			zu- sammen	Stellung im Beruf					zu- sammen	darunter sofort verfügbar	
				Selbst- ständige	Mith. Familien- ange- hörige	Beamte	Ange- stellte <sup>1)</sup>	Arbeiter <sup>2)</sup>			

**noch I n s g e s a m t****Weiblich**

unter 5	1 479	X	X	X	X	X	X	X	X	X	1 479
5 - 10	1 700	X	X	X	X	X	X	X	X	X	1 700
10 - 15	1 819	X	X	X	X	X	X	X	X	X	1 819
Zusammen	4 998	X	X	X	X	X	X	X	X	X	4 998
15 - 16	364	10	8	-	/	-	/	/	/	/	354
16 - 17	368	34	28	-	/	-	13	14	6	/	334
17 - 18	360	87	76	/	/	/	44	31	11	9	274
18 - 19	353	139	121	/	/	/	73	46	18	15	214
19 - 20	352	182	159	/	/	/	103	53	22	19	171
Zusammen	1 798	452	392	/	/	/	236	148	60	47	1 347
20 - 21	355	214	188	/	/	/	131	52	26	23	141
21 - 22	366	232	206	/	/	/	151	48	26	22	134
22 - 23	380	249	223	/	/	5	169	45	26	23	131
23 - 24	378	254	227	/	/	5	184	35	27	23	124
24 - 25	368	256	235	5	/	6	185	38	21	17	112
Zusammen	1 847	1 206	1 080	14	/	24	820	218	126	108	642
25 - 26	361	256	229	6	/	8	180	34	27	22	105
26 - 27	356	259	235	6	/	9	185	34	25	22	97
27 - 28	365	269	244	9	/	13	185	35	25	21	97
28 - 29	370	274	251	10	/	16	186	37	23	19	96
29 - 30	374	280	252	12	/	15	183	39	29	24	94
Zusammen	1 827	1 338	1 210	43	9	61	919	178	128	107	488
30 - 31	383	288	263	10	/	17	195	38	26	22	95
31 - 32	399	297	269	11	/	17	192	45	28	25	102
32 - 33	429	323	295	15	/	20	206	50	28	23	106
33 - 34	459	346	316	19	/	19	218	56	31	26	113
34 - 35	501	383	345	23	6	19	235	63	38	32	118
Zusammen	2 171	1 637	1 487	78	19	92	1 047	252	150	129	533
35 - 36	511	392	361	22	/	22	240	72	31	27	120
36 - 37	555	426	392	25	9	21	262	75	33	28	129
37 - 38	555	426	392	33	6	17	265	71	34	30	129
38 - 39	563	442	403	33	8	17	266	81	39	33	121
39 - 40	580	456	416	34	8	20	268	86	40	35	123
Zusammen	2 764	2 142	1 965	147	36	96	1 301	384	177	154	622

1) Einschl. Auszubildende in anerkannten kaufmännischen und technischen Ausbildungsberufen.

2) Einschl. Auszubildende in anerkannten gewerblichen Ausbildungsberufen.

**1 BEVÖLKERUNG****1.2 Bevölkerung im März 2004 nach Alter, Beteiligung am Erwerbsleben  
sowie Erwerbstätige nach Stellung im Beruf**

1 000

Alter von . . . bis unter . . . Jahren	Bevöl- kerung	Erwerbs- personen	Erwerbstätige						Erwerbslose		Nicht- erwerbs- personen
			zu- sammen	Stellung im Beruf					zu- sammen	darunter sofort verfügbar	
				Selbst- ständige	Mith. Familien- ange- hörige	Beamte	Ange- stellte <sup>1)</sup>	Arbeiter <sup>2)</sup>			
noch insgesamt											
noch Weiblich											
40 - 41	564	445	406	37	7	20	258	85	39	33	119
41 - 42	569	458	419	34	10	20	269	86	39	35	111
42 - 43	529	426	394	34	8	20	249	84	32	27	102
43 - 44	537	435	402	36	9	21	252	84	32	29	102
44 - 45	536	436	400	32	10	20	250	89	36	32	100
Zusammen	2 734	2 201	2 022	173	43	101	1 277	428	178	156	534
45 - 46	493	398	366	28	9	18	231	79	33	30	94
46 - 47	489	400	366	30	7	21	232	75	34	31	90
47 - 48	491	392	361	28	7	23	225	78	32	28	98
48 - 49	458	360	331	27	6	24	200	73	29	26	98
49 - 50	476	375	344	30	9	25	200	79	31	28	101
Zusammen	2 407	1 925	1 767	144	39	110	1 089	384	159	142	481
50 - 51	455	356	326	27	9	25	191	74	30	27	99
51 - 52	458	352	321	29	8	22	185	76	30	27	106
52 - 53	468	347	316	28	9	23	182	73	31	27	121
53 - 54	462	336	304	25	8	22	176	73	32	27	126
54 - 55	462	322	291	24	9	20	162	75	31	28	140
Zusammen	2 305	1 713	1 558	134	43	113	896	371	155	135	592
55 - 56	440	297	265	21	7	20	155	61	32	28	143
56 - 57	414	264	232	21	6	15	133	56	31	26	150
57 - 58	408	240	212	21	7	14	119	51	28	26	168
58 - 59	289	158	134	10	/	7	81	31	24	19	131
59 - 60	382	194	163	13	8	11	95	37	31	24	188
Zusammen	1 933	1 153	1 006	88	32	67	583	237	146	122	780
60 - 61	417	156	134	15	6	12	71	30	22	16	261
61 - 62	398	121	103	12	/	8	54	25	17	13	277
62 - 63	484	92	83	14	/	/	39	22	9	7	392
63 - 64	481	68	64	9	6	/	27	17	/	/	413
64 - 65	542	53	51	10	7	/	19	13	/	/	488
Zusammen	2 321	490	435	60	28	29	210	107	55	42	1 831
65 und mehr	7 534	152	151	36	26	/	48	41	/	/	7 381
Zusammen	34 638	14 408	13 073	917	285	696	8 426	2 750	1 336	1 144	20 230

1) Einschl. Auszubildende in anerkannten kaufmännischen und technischen Ausbildungsberufen.

2) Einschl. Auszubildende in anerkannten gewerblichen Ausbildungsberufen.

**1 BEVÖLKERUNG****1.2 Bevölkerung im März 2004 nach Alter, Beteiligung am Erwerbsleben  
sowie Erwerbstätige nach Stellung im Beruf**

1 000

Alter von . . . bis unter . . . Jahren	Bevöl- kerung	Erwerbs- personen	Erwerbstätige						Erwerbslose		Nicht- erwerbs- personen
			zu- sammen	Stellung im Beruf					zu- sammen	darunter sofort verfügbar	
				Selbst- ständige	Mith. Familien- ange- hörige	Beamte	Ange- stellte <sup>1)</sup>	Arbeiter <sup>2)</sup>			
noch I n s g e s a m t											
Insgesamt											
unter 5	3 022	X	X	X	X	X	X	X	X	X	3 022
5 - 10	3 495	X	X	X	X	X	X	X	X	X	3 495
10 - 15	3 721	X	X	X	X	X	X	X	X	X	3 721
Zusammen	10 238	X	X	X	X	X	X	X	X	X	10 238
15 - 16	746	27	21	-	/	-	/	15	6	/	719
16 - 17	764	92	79	/	/	-	28	48	13	8	672
17 - 18	744	215	189	/	/	/	78	106	25	19	530
18 - 19	709	317	279	/	/	6	127	143	38	33	392
19 - 20	719	402	350	/	/	13	170	162	52	46	317
Zusammen	3 683	1 052	918	/	12	20	408	475	134	108	2 630
20 - 21	737	484	417	/	/	27	217	167	66	61	253
21 - 22	738	502	432	6	/	29	240	154	70	62	235
22 - 23	756	518	449	8	/	24	261	154	70	64	238
23 - 24	766	545	470	10	/	23	281	153	75	67	221
24 - 25	748	539	475	15	/	22	283	151	64	56	209
Zusammen	3 745	2 588	2 243	42	13	125	1 282	780	345	309	1 157
25 - 26	730	553	484	21	/	24	287	149	69	59	177
26 - 27	735	573	506	21	/	25	309	149	67	61	163
27 - 28	731	585	515	27	/	30	311	143	71	63	145
28 - 29	733	601	539	35	/	31	316	155	62	56	132
29 - 30	734	612	545	35	/	30	321	156	67	60	122
Zusammen	3 663	2 924	2 588	138	16	139	1 543	751	336	299	739
30 - 31	761	643	574	37	/	34	343	157	69	61	118
31 - 32	804	685	618	45	/	37	361	171	67	61	119
32 - 33	882	758	685	56	/	41	389	195	73	64	124
33 - 34	921	788	718	64	/	42	398	210	69	61	133
34 - 35	1 016	878	794	77	6	46	440	225	85	74	138
Zusammen	4 384	3 752	3 389	277	23	200	1 931	958	363	322	632
35 - 36	1 041	903	827	80	6	45	449	248	76	68	138
36 - 37	1 132	984	904	92	10	47	496	260	80	71	148
37 - 38	1 112	967	886	101	7	40	490	247	81	71	145
38 - 39	1 164	1 025	933	112	8	46	494	273	92	83	139
39 - 40	1 158	1 017	927	111	9	47	486	274	90	80	141
Zusammen	5 608	4 897	4 477	496	40	225	2 415	1 302	420	372	711

1) Einschl. Auszubildende in anerkannten kaufmännischen und technischen Ausbildungsberufen.

2) Einschl. Auszubildende in anerkannten gewerblichen Ausbildungsberufen.

## 1 BEVÖLKERUNG

1.2 Bevölkerung im März 2004 nach Alter, Beteiligung am Erwerbsleben  
sowie Erwerbstätige nach Stellung im Beruf

1 000

Alter von . . . bis unter . . . Jahren	Bevöl- kerung	Erwerbs- personen	Erwerbstätige						Erwerbslose		Nicht- erwerbs- personen
			zu- sammen	Stellung im Beruf					zu- sammen	darunter sofort verfügbar	
				Selbst- ständige	Mith. Familien- ange- hörige	Beamte	Ange- stellte <sup>1)</sup>	Arbeiter <sup>2)</sup>			
noch I n s g e s a m t											
noch Insgesamt											
40 - 41	1 162	1 022	937	113	8	47	486	283	86	76	139
41 - 42	1 155	1 023	931	113	10	54	482	272	93	82	132
42 - 43	1 092	968	891	112	9	54	450	266	77	68	124
43 - 44	1 088	964	885	115	10	57	444	260	78	72	125
44 - 45	1 083	962	877	106	10	56	440	265	85	76	121
Zusammen	5 581	4 939	4 521	559	47	269	2 301	1 345	418	374	642
45 - 46	1 009	892	813	97	9	53	410	242	80	73	116
46 - 47	985	875	797	100	9	57	400	232	77	70	110
47 - 48	984	862	786	99	8	58	395	225	76	67	122
48 - 49	938	815	748	96	8	65	362	217	67	62	123
49 - 50	934	808	736	93	10	63	350	218	72	64	126
Zusammen	4 849	4 252	3 879	485	44	297	1 918	1 134	373	337	597
50 - 51	898	770	699	87	10	60	339	203	70	61	129
51 - 52	900	762	689	92	10	62	325	200	73	64	139
52 - 53	902	744	672	91	10	61	318	192	72	63	158
53 - 54	913	745	669	85	9	59	320	197	76	67	168
54 - 55	929	739	661	93	10	60	300	198	77	66	191
Zusammen	4 543	3 759	3 390	447	49	303	1 602	990	368	321	785
55 - 56	893	695	618	82	8	63	287	178	77	68	199
56 - 57	838	623	545	78	7	48	251	161	79	68	215
57 - 58	809	570	497	76	7	42	228	144	72	62	239
58 - 59	590	391	330	47	5	28	153	96	61	48	199
59 - 60	773	486	413	63	9	39	193	109	73	56	288
Zusammen	3 904	2 764	2 403	346	37	220	1 112	688	362	301	1 139
60 - 61	834	412	353	58	7	40	157	91	59	46	422
61 - 62	806	335	287	57	7	30	124	69	48	36	472
62 - 63	955	291	253	56	7	26	99	65	39	32	663
63 - 64	957	204	184	46	7	21	64	48	19	15	754
64 - 65	1 058	154	147	49	9	13	45	31	7	/	904
Zusammen	4 610	1 396	1 224	266	38	129	488	303	172	133	3 214
65 und mehr	12 914	409	405	170	52	5	89	90	/	/	12 505
Insgesamt	67 720	32 731	29 438	3 230	371	1 932	15 088	8 816	3 293	2 878	34 989

1) Einschl. Auszubildende in anerkannten kaufmännischen und technischen Ausbildungsberufen.

2) Einschl. Auszubildende in anerkannten gewerblichen Ausbildungsberufen.

**1 BEVÖLKERUNG****1.2 Bevölkerung im März 2004 nach Alter, Beteiligung am Erwerbsleben  
sowie Erwerbstätige nach Stellung im Beruf**

1 000

Alter von . . . bis unter . . . Jahren	Bevöl- kerung	Erwerbs- personen	Erwerbstätige						Erwerbslose		Nicht- erwerbs- personen
			zu- sammen	Stellung im Beruf					zu- sammen	darunter sofort verfügbar	
				Selbst- ständige	Mith. Familien- ange- hörige	Beamte	Ange- stellte <sup>1)</sup>	Arbeiter <sup>2)</sup>			
Deutsche											
Männlich											
unter 5	1 392	X	X	X	X	X	X	X	X	X	1 392
5 - 10	1 566	X	X	X	X	X	X	X	X	X	1 566
10 - 15	1 666	X	X	X	X	X	X	X	X	X	1 666
Zusammen	4 624	X	X	X	X	X	X	X	X	X	4 624
15 - 16	333	15	12	-	/	-	/	9	/	/	318
16 - 17	349	52	47	/	/	-	13	32	6	/	296
17 - 18	341	118	105	/	/	/	32	70	13	8	223
18 - 19	317	161	146	/	/	/	50	88	15	14	156
19 - 20	326	200	175	/	/	13	61	99	25	22	126
Zusammen	1 665	546	485	/	6	18	160	299	61	50	1 120
20 - 21	336	240	206	/	/	24	78	101	34	31	97
21 - 22	327	238	202	/	/	25	81	90	36	33	89
22 - 23	323	230	197	/	/	19	82	92	33	31	93
23 - 24	328	244	208	6	/	18	85	98	36	33	84
24 - 25	319	238	207	8	/	16	89	92	30	28	82
Zusammen	1 634	1 190	1 020	23	8	101	416	472	169	156	444
25 - 26	306	243	212	11	/	16	95	89	31	27	63
26 - 27	309	254	224	11	/	15	107	90	30	28	55
27 - 28	294	256	226	15	/	17	111	82	30	27	38
28 - 29	287	260	235	20	/	15	112	86	25	24	27
29 - 30	285	266	240	20	/	14	120	85	26	24	20
Zusammen	1 482	1 280	1 138	77	6	77	545	432	142	130	203
30 - 31	295	279	249	22	/	16	129	82	29	27	16
31 - 32	325	313	289	27	/	20	148	94	24	22	12
32 - 33	373	361	332	34	/	22	164	110	29	27	13
33 - 34	384	370	342	39	/	24	163	116	28	25	14
34 - 35	437	424	391	48	/	27	189	128	33	29	13
Zusammen	1 814	1 746	1 604	169	/	107	793	530	143	130	68
35 - 36	459	445	414	52	/	22	196	144	31	28	13
36 - 37	501	487	454	58	/	26	219	150	33	29	14
37 - 38	495	484	448	63	/	23	214	148	35	31	11
38 - 39	529	516	475	71	/	28	214	161	41	38	13
39 - 40	510	495	460	70	/	27	206	156	35	31	15
Zusammen	2 494	2 427	2 250	314	/	127	1 048	759	176	157	67

1) Einschl. Auszubildende in anerkannten kaufmännischen und technischen Ausbildungsberufen.

2) Einschl. Auszubildende in anerkannten gewerblichen Ausbildungsberufen.

## 1 BEVÖLKERUNG

1.2 Bevölkerung im März 2004 nach Alter, Beteiligung am Erwerbsleben  
sowie Erwerbstätige nach Stellung im Beruf

1 000

Alter von . . . bis unter . . . Jahren	Bevöl- kerung	Erwerbs- personen	Erwerbstätige						Erwerbslose		Nicht- erwerbs- personen
			zu- sammen	Stellung im Beruf					zu- sammen	darunter sofort verfügbar	
				Selbst- ständige	Mith. Familien- ange- hörige	Beamte	Ange- stellte <sup>1)</sup>	Arbeiter <sup>2)</sup>			
noch Deutsche											
noch Männlich											
40 - 41	531	515	479	70	/	27	214	168	36	32	16
41 - 42	524	508	467	74	/	34	201	159	41	36	16
42 - 43	502	485	449	70	/	34	188	156	36	32	17
43 - 44	504	486	447	74	/	36	184	152	38	36	19
44 - 45	494	477	438	69	/	37	178	153	39	36	17
Zusammen	2 555	2 470	2 280	357	/	167	964	788	190	172	86
45 - 46	467	449	410	63	/	35	169	141	39	36	18
46 - 47	446	428	394	63	/	36	158	136	34	31	19
47 - 48	448	428	392	65	/	35	162	129	37	33	20
48 - 49	431	411	379	62	/	40	154	122	32	30	20
49 - 50	418	397	365	59	/	38	145	122	32	28	21
Zusammen	2 211	2 113	1 939	312	/	186	788	650	174	158	98
50 - 51	408	381	349	55	/	35	141	117	33	28	26
51 - 52	409	380	345	60	/	40	134	111	35	30	29
52 - 53	395	362	328	58	/	37	130	102	34	30	34
53 - 54	408	371	335	54	/	37	137	105	36	32	37
54 - 55	412	369	334	63	/	40	132	99	34	28	43
Zusammen	2 031	1 863	1 691	290	/	188	673	535	172	148	169
55 - 56	403	356	321	56	/	43	126	96	35	31	48
56 - 57	370	316	281	53	/	33	112	82	35	32	54
57 - 58	351	289	256	51	/	28	104	72	34	28	61
58 - 59	252	195	172	34	/	20	68	49	24	19	56
59 - 60	347	263	230	47	/	28	93	60	33	25	85
Zusammen	1 723	1 419	1 259	241	5	152	502	358	160	134	304
60 - 61	376	232	202	41	/	28	82	50	30	24	145
61 - 62	374	197	173	43	/	22	67	38	24	18	176
62 - 63	438	183	159	42	/	21	58	37	24	19	255
63 - 64	434	120	110	34	/	16	34	24	10	8	314
64 - 65	478	94	90	38	/	12	24	14	/	/	385
Zusammen	2 101	826	733	197	9	99	265	163	92	71	1 275
65 und mehr	5 171	243	241	128	25	/	39	45	/	/	4 929
Zusammen	29 506	16 121	14 640	2 111	78	1 229	6 192	5 031	1 480	1 308	13 385

1) Einschl. Auszubildende in anerkannten kaufmännischen und technischen Ausbildungsberufen.

2) Einschl. Auszubildende in anerkannten gewerblichen Ausbildungsberufen.



**1 BEVÖLKERUNG****1.2 Bevölkerung im März 2004 nach Alter, Beteiligung am Erwerbsleben  
sowie Erwerbstätige nach Stellung im Beruf**

1 000

Alter von . . . bis unter . . . Jahren	Bevöl- kerung	Erwerbs- personen	Erwerbstätige						Erwerbslose		Nicht- erwerbs- personen
			zu- sammen	Stellung im Beruf					zu- sammen	darunter sofort verfügbar	
				Selbst- ständige	Mith. Familien- ange- hörige	Beamte	Ange- stellte <sup>1)</sup>	Arbeiter <sup>2)</sup>			
noch Deutsche											
Weiblich											
unter 5	1 338	X	X	X	X	X	X	X	X	X	1 338
5 - 10	1 475	X	X	X	X	X	X	X	X	X	1 475
10 - 15	1 603	X	X	X	X	X	X	X	X	X	1 603
Zusammen	4 417	X	X	X	X	X	X	X	X	X	4 417
15 - 16	322	9	7	-	/	-	/	/	/	/	313
16 - 17	327	31	26	-	/	-	12	13	/	/	296
17 - 18	320	79	71	/	/	/	41	28	9	8	240
18 - 19	314	124	109	/	/	/	66	41	15	12	190
19 - 20	310	160	141	/	/	/	93	46	19	16	150
Zusammen	1 593	403	353	/	/	/	215	131	50	40	1 190
20 - 21	314	193	171	/	/	/	120	46	22	19	121
21 - 22	320	209	187	/	/	/	140	40	22	18	110
22 - 23	325	220	199	/	/	5	153	38	21	19	106
23 - 24	319	225	203	/	/	5	167	28	21	18	94
24 - 25	303	224	206	/	/	6	167	28	17	14	80
Zusammen	1 581	1 070	967	11	/	24	748	180	104	88	511
25 - 26	292	222	201	5	/	8	163	25	21	17	70
26 - 27	288	228	209	5	/	9	167	27	19	17	60
27 - 28	293	231	213	8	/	13	168	24	18	15	61
28 - 29	295	239	221	8	/	16	170	26	18	14	56
29 - 30	296	238	217	10	/	15	163	27	21	18	57
Zusammen	1 464	1 159	1 062	36	6	61	831	128	97	82	305
30 - 31	299	243	223	8	/	17	172	24	19	17	57
31 - 32	316	253	234	9	/	17	173	33	20	18	63
32 - 33	353	280	259	13	/	20	187	37	21	17	74
33 - 34	386	307	285	17	/	19	202	44	21	18	79
34 - 35	425	339	310	20	/	19	220	47	28	25	86
Zusammen	1 779	1 421	1 311	67	14	91	954	185	109	94	359
35 - 36	444	352	327	19	/	22	226	56	25	22	91
36 - 37	490	387	360	24	7	21	248	60	27	23	103
37 - 38	493	388	358	29	5	17	249	57	30	27	105
38 - 39	500	404	372	29	7	17	253	66	32	28	96
39 - 40	520	422	388	32	8	20	257	72	33	29	99
Zusammen	2 446	1 953	1 805	134	31	96	1 232	312	148	129	493

1) Einschl. Auszubildende in anerkannten kaufmännischen und technischen Ausbildungsberufen.

2) Einschl. Auszubildende in anerkannten gewerblichen Ausbildungsberufen.

**1 BEVÖLKERUNG****1.2 Bevölkerung im März 2004 nach Alter, Beteiligung am Erwerbsleben  
sowie Erwerbstätige nach Stellung im Beruf**

1 000

Alter von . . . bis unter . . . Jahren	Bevöl- kerung	Erwerbs- personen	Erwerbstätige						Erwerbslose		Nicht- erwerbs- personen
			zu- sammen	Stellung im Beruf					zu- sammen	darunter sofort verfügbar	
				Selbst- ständige	Mith. Familien- ange- hörige	Beamte	Ange- stellte <sup>1)</sup>	Arbeiter <sup>2)</sup>			
noch Deutsche											
noch Weiblich											
40 - 41	508	409	376	35	6	20	245	70	32	28	99
41 - 42	512	421	389	32	9	19	255	74	32	28	91
42 - 43	484	397	370	32	7	20	238	72	28	24	86
43 - 44	488	402	374	33	8	21	241	70	28	25	86
44 - 45	488	403	373	29	9	19	240	76	30	27	85
Zusammen	2 479	2 032	1 882	161	40	100	1 219	362	150	132	447
45 - 46	451	372	344	26	8	18	224	69	28	25	80
46 - 47	451	372	343	28	7	21	223	63	29	26	79
47 - 48	445	362	335	26	7	22	215	64	27	23	83
48 - 49	412	331	307	26	6	24	191	60	24	22	81
49 - 50	429	344	316	27	9	24	191	65	27	24	86
Zusammen	2 188	1 780	1 645	133	37	109	1 044	322	135	121	408
50 - 51	415	330	304	25	8	25	185	60	26	23	85
51 - 52	406	318	294	26	8	22	175	62	24	22	88
52 - 53	419	317	291	26	8	23	174	60	25	23	102
53 - 54	412	305	278	24	8	22	168	57	27	23	107
54 - 55	408	289	264	23	9	20	154	58	25	23	118
Zusammen	2 059	1 559	1 431	124	41	113	856	298	128	114	500
55 - 56	395	272	246	20	7	19	150	50	27	23	123
56 - 57	368	239	213	19	6	15	127	45	26	22	129
57 - 58	369	221	197	20	7	13	115	42	25	22	148
58 - 59	253	141	122	9	/	7	76	26	19	15	112
59 - 60	347	181	154	12	7	11	92	32	27	21	166
Zusammen	1 733	1 053	931	81	31	66	559	194	122	102	680
60 - 61	389	147	128	15	6	12	69	27	20	14	242
61 - 62	373	114	98	12	/	8	53	22	15	11	260
62 - 63	459	86	79	13	/	/	37	19	8	6	373
63 - 64	457	65	61	9	5	/	26	16	/	/	392
64 - 65	519	51	49	10	7	/	18	13	/	/	469
Zusammen	2 198	463	415	59	27	29	203	96	48	36	1 735
65 und mehr	7 369	148	147	36	26	/	47	39	/	/	7 221
Zusammen	31 306	13 042	11 950	842	261	691	7 909	2 247	1 092	940	18 264

1) Einschl. Auszubildende in anerkannten kaufmännischen und technischen Ausbildungsberufen.

2) Einschl. Auszubildende in anerkannten gewerblichen Ausbildungsberufen.

**1 BEVÖLKERUNG****1.2 Bevölkerung im März 2004 nach Alter, Beteiligung am Erwerbsleben  
sowie Erwerbstätige nach Stellung im Beruf**

1 000

Alter von . . . bis unter . . . Jahren	Bevöl- kerung	Erwerbs- personen	Erwerbstätige						Erwerbslose		Nicht- erwerbs- personen
			zu- sammen	Stellung im Beruf					zu- sammen	darunter sofort verfügbar	
				Selbst- ständige	Mith. Familien- ange- hörige	Beamte	Ange- stellte <sup>1)</sup>	Arbeiter <sup>2)</sup>			
noch Deutsche											
Insgesamt											
unter 5	2 730	X	X	X	X	X	X	X	X	X	2 730
5 - 10	3 041	X	X	X	X	X	X	X	X	X	3 041
10 - 15	3 270	X	X	X	X	X	X	X	X	X	3 270
Zusammen	9 041	X	X	X	X	X	X	X	X	X	9 041
15 - 16	655	24	19	-	/	-	/	13	/	/	631
16 - 17	676	83	73	/	/	-	26	45	11	6	593
17 - 18	660	197	176	/	/	/	74	98	21	16	463
18 - 19	630	285	254	/	/	6	117	129	30	26	346
19 - 20	636	360	316	/	/	13	154	145	44	38	276
Zusammen	3 258	949	838	/	11	20	374	430	111	89	2 309
20 - 21	650	433	377	/	/	27	198	147	55	51	218
21 - 22	646	447	389	5	/	29	222	130	58	51	199
22 - 23	648	450	396	6	/	24	235	129	54	49	198
23 - 24	647	469	411	8	/	23	252	126	58	51	178
24 - 25	622	461	413	13	/	22	256	119	48	42	161
Zusammen	3 214	2 260	1 987	35	11	125	1 164	652	273	244	955
25 - 26	598	466	414	16	/	24	257	113	52	45	133
26 - 27	597	483	433	16	/	24	274	117	50	45	115
27 - 28	587	488	440	22	/	30	279	106	48	43	100
28 - 29	583	499	457	29	/	31	282	113	43	38	83
29 - 30	581	504	457	30	/	29	283	112	47	42	77
Zusammen	2 946	2 439	2 200	113	12	139	1 376	560	239	212	507
30 - 31	594	521	473	30	/	33	301	106	49	44	73
31 - 32	641	566	523	36	/	37	321	126	44	40	75
32 - 33	727	640	591	47	/	41	352	147	50	44	87
33 - 34	770	677	628	55	/	42	366	160	49	43	93
34 - 35	861	762	701	68	/	46	409	175	61	54	99
Zusammen	3 593	3 167	2 915	236	17	199	1 748	715	252	224	426
35 - 36	902	798	741	71	/	44	421	200	56	50	105
36 - 37	991	874	814	82	8	46	467	211	60	52	117
37 - 38	988	872	806	92	6	40	463	204	66	57	116
38 - 39	1 029	920	846	100	7	45	467	227	74	66	109
39 - 40	1 030	917	848	102	8	47	463	228	68	61	114
Zusammen	4 940	4 380	4 056	448	34	223	2 281	1 070	324	287	560

1) Einschl. Auszubildende in anerkannten kaufmännischen und technischen Ausbildungsberufen.

2) Einschl. Auszubildende in anerkannten gewerblichen Ausbildungsberufen.

**1 BEVÖLKERUNG****1.2 Bevölkerung im März 2004 nach Alter, Beteiligung am Erwerbsleben  
sowie Erwerbstätige nach Stellung im Beruf**

1 000

Alter von . . . bis unter . . . Jahren	Bevöl- kerung	Erwerbs- personen	Erwerbstätige						Erwerbslose		Nicht- erwerbs- personen
			zu- sammen	Stellung im Beruf					zu- sammen	darunter sofort verfügbar	
				Selbst- ständige	Mith. Familien- ange- hörige	Beamte	Ange- stellte <sup>1)</sup>	Arbeiter <sup>2)</sup>			
noch Deutsche											
noch Insgesamt											
40 - 41	1 038	923	855	105	7	47	458	238	68	60	115
41 - 42	1 037	929	856	105	9	53	456	232	73	65	107
42 - 43	986	882	819	102	8	54	426	229	63	56	104
43 - 44	992	888	822	108	9	57	425	223	66	61	105
44 - 45	982	880	811	98	9	56	417	229	69	62	102
Zusammen	5 035	4 502	4 163	518	43	267	2 183	1 151	340	304	533
45 - 46	918	821	754	89	9	53	393	210	67	61	97
46 - 47	897	800	737	91	8	57	382	199	63	57	97
47 - 48	893	790	727	91	8	57	377	193	63	56	103
48 - 49	843	741	685	88	6	65	345	182	56	52	102
49 - 50	848	741	681	86	9	63	336	187	59	52	107
Zusammen	4 399	3 893	3 584	445	41	295	1 832	971	309	278	506
50 - 51	823	711	653	80	9	60	327	177	59	51	111
51 - 52	815	698	639	86	9	62	309	174	59	52	117
52 - 53	814	678	619	84	9	60	303	162	59	53	135
53 - 54	820	676	613	78	9	59	305	162	63	56	144
54 - 55	819	658	599	86	10	60	286	157	60	51	161
Zusammen	4 090	3 422	3 122	414	45	301	1 530	833	300	262	668
55 - 56	799	628	566	75	8	62	275	145	61	54	171
56 - 57	738	554	494	72	7	48	239	127	61	53	184
57 - 58	720	511	452	72	7	41	219	114	58	50	210
58 - 59	505	336	294	43	5	27	143	75	43	34	169
59 - 60	694	443	384	60	8	39	185	92	59	45	251
Zusammen	3 456	2 473	2 190	322	36	218	1 061	552	282	237	984
60 - 61	766	379	330	55	7	40	151	77	49	37	387
61 - 62	747	311	271	55	7	30	119	60	40	30	436
62 - 63	898	270	238	55	6	26	95	56	32	25	628
63 - 64	891	184	170	43	7	20	60	40	14	11	707
64 - 65	998	144	139	47	9	13	42	27	6	/	853
Zusammen	4 299	1 288	1 148	256	37	128	468	260	141	107	3 010
65 und mehr	12 541	391	389	163	51	5	86	84	/	/	12 150
Insgesamt	60 812	29 163	26 591	2 953	339	1 920	14 101	7 278	2 572	2 247	31 650

1) Einschl. Auszubildende in anerkannten kaufmännischen und technischen Ausbildungsberufen.

2) Einschl. Auszubildende in anerkannten gewerblichen Ausbildungsberufen.

## 1 BEVÖLKERUNG

## 1.3 Bevölkerung, Erwerbspersonen sowie Erwerbsquoten im März 2004 nach Altersgruppen und Familienstand

Alter von ... bis unter ... Jahren	Insgesamt			Ledig			Verheiratet			Verwitwet/Geschieden		
	Bevöl- kerung	Erwerbs- personen	Er- werbs- quoten	Bevöl- kerung	Erwerbs- personen	Er- werbs- quoten	Bevöl- kerung	Erwerbs- personen	Er- werbs- quoten	Bevöl- kerung	Erwerbs- personen	Er- werbs- quoten
	1 000	% <sup>1)</sup>		1 000	% <sup>1)</sup>		1 000	% <sup>1)</sup>		1 000	% <sup>1)</sup>	
<b>Insgesamt</b>												
<b>Männlich</b>												
unter 5	1 543	X	X	1 543	X	X	X	X	X	X	X	X
5 - 10	1 795	X	X	1 795	X	X	X	X	X	X	X	X
10 - 15	1 902	X	X	1 902	X	X	X	X	X	X	X	X
15 - 20	1 884	601	31,9	1 882	599	31,8	/	/	/	/	-	-
20 - 25	1 897	1 382	72,9	1 788	1 283	71,8	105	96	90,8	/	/	/
25 - 30	1 836	1 585	86,3	1 327	1 101	83,0	485	462	95,2	24	22	92,6
30 - 35	2 213	2 114	95,5	1 040	972	93,5	1 092	1 065	97,5	81	77	95,4
35 - 40	2 844	2 755	96,9	898	851	94,8	1 765	1 728	97,9	181	176	97,1
40 - 45	2 846	2 738	96,2	645	595	92,3	1 943	1 899	97,7	258	244	94,7
45 - 50	2 442	2 326	95,3	407	368	90,3	1 779	1 719	96,6	256	239	93,5
50 - 55	2 238	2 046	91,4	265	224	84,6	1 731	1 606	92,8	242	215	89,0
55 - 60	1 971	1 612	81,8	166	123	74,2	1 587	1 320	83,2	218	168	77,1
60 - 65	2 289	906	39,6	166	63	37,7	1 872	744	39,8	250	99	39,5
15 - 65	22 462	18 067	80,4	8 585	6 180	72,0	12 363	10 642	86,1	1 514	1 245	82,2
65 - 70	2 102	166	7,9	126	11	9,0	1 727	134	7,8	249	21	8,5
70 - 75	1 376	57	4,2	65	/	/	1 117	47	4,2	193	7	3,7
75 und mehr	1 902	33	1,7	67	/	/	1 346	26	1,9	490	5	1,0
15 und mehr	27 842	18 323	65,8	8 843	6 197	70,1	16 553	10 848	65,5	2 446	1 278	52,3
Zusammen	33 082	18 323	55,4	14 083	6 197	44,0	16 553	10 848	65,5	2 446	1 278	52,3
<b>Weiblich</b>												
unter 5	1 479	X	X	1 479	X	X	X	X	X	X	X	X
5 - 10	1 700	X	X	1 700	X	X	X	X	X	X	X	X
10 - 15	1 819	X	X	1 819	X	X	X	X	X	X	X	X
15 - 20	1 798	452	25,1	1 778	444	25,0	19	7	36,4	/	/	/
20 - 25	1 847	1 206	65,3	1 559	1 055	67,7	277	144	51,8	11	7	62,8
25 - 30	1 827	1 338	73,3	992	827	83,4	777	468	60,3	59	43	73,6
30 - 35	2 171	1 637	75,4	674	618	91,6	1 364	911	66,8	132	109	82,4
35 - 40	2 764	2 142	77,5	562	517	92,1	1 933	1 391	71,9	269	234	86,9
40 - 45	2 734	2 201	80,5	392	360	91,8	1 978	1 513	76,5	364	327	89,9
45 - 50	2 407	1 925	80,0	246	222	90,4	1 788	1 375	76,9	373	328	88,0
50 - 55	2 305	1 713	74,3	160	136	84,9	1 767	1 264	71,5	378	313	82,7
55 - 60	1 933	1 153	59,6	105	81	76,5	1 458	819	56,2	369	253	68,6
60 - 65	2 321	490	21,1	108	35	32,3	1 672	316	18,9	541	139	25,6

1) Anteil der Erwerbspersonen an der Bevölkerung je Geschlecht, Altersgruppe und Familienstand.

**1 BEVÖLKERUNG****1.3 Bevölkerung, Erwerbspersonen sowie Erwerbsquoten im März 2004 nach Altersgruppen und Familienstand**

Alter von ... bis unter ... Jahren	Insgesamt			Ledig			Verheiratet			Verwitwet/Geschieden		
	Bevöl- kerung	Erwerbs- personen	Er- werbs- quoten	Bevöl- kerung	Erwerbs- personen	Er- werbs- quoten	Bevöl- kerung	Erwerbs- personen	Er- werbs- quoten	Bevöl- kerung	Erwerbs- personen	Er- werbs- quoten
	1 000		% <sup>1)</sup>	1 000		% <sup>1)</sup>	1 000		% <sup>1)</sup>	1 000		% <sup>1)</sup>

**noch I n s g e s a m t****noch Weiblich**

15 - 65	22 106	14 256	64,5	6 577	4 295	65,3	13 034	8 208	63,0	2 496	1 753	70,2
65 - 70	2 258	105	4,6	109	7	6,2	1 448	60	4,2	701	37	5,3
70 - 75	1 644	29	1,7	93	/	/	850	15	1,8	701	11	1,6
75 und mehr	3 632	19	0,5	295	/	/	898	6	0,7	2 440	10	0,4
15 und mehr	29 640	14 408	48,6	7 074	4 307	60,9	16 229	8 289	51,1	6 337	1 811	28,6
Zusammen	34 638	14 408	41,6	12 072	4 307	35,7	16 229	8 289	51,1	6 337	1 811	28,6

**Insgesamt**

unter 5	3 022	X	X	3 022	X	X	X	X	X	X	X	X
5 - 10	3 495	X	X	3 495	X	X	X	X	X	X	X	X
10 - 15	3 721	X	X	3 721	X	X	X	X	X	X	X	X
15 - 20	3 683	1 052	28,6	3 660	1 043	28,5	22	9	41,0	/	/	/
20 - 25	3 745	2 588	69,1	3 348	2 338	69,9	382	239	62,6	14	10	70,9
25 - 30	3 663	2 924	79,8	2 319	1 928	83,2	1 262	930	73,7	82	65	79,1
30 - 35	4 384	3 752	85,6	1 715	1 590	92,8	2 457	1 976	80,4	213	186	87,3
35 - 40	5 608	4 897	87,3	1 460	1 368	93,7	3 698	3 119	84,3	450	410	91,0
40 - 45	5 581	4 939	88,5	1 037	955	92,1	3 922	3 413	87,0	622	572	91,9
45 - 50	4 849	4 252	87,7	654	590	90,3	3 567	3 094	86,8	628	567	90,2
50 - 55	4 543	3 759	82,7	426	361	84,7	3 498	2 870	82,1	620	528	85,2
55 - 60	3 904	2 764	70,8	271	204	75,1	3 045	2 139	70,3	587	422	71,8
60 - 65	4 610	1 396	30,3	274	98	35,6	3 544	1 061	29,9	791	238	30,0
15 - 65	44 568	32 322	72,5	15 162,0	10 476	69,1	25 396	18 849	74,2	4 010	2 997	74,8
65 - 70	4 360	271	6,2	235	18	7,7	3 174	194	6,1	951	59	6,2
70 - 75	3 020	86	2,8	159	5	3,3	1 967	62	3,2	894	19	2,1
75 und mehr	5 534	52	0,9	361	5	1,4	2 244	32	1,4	2 929	15	0,5
15 und mehr	57 482	32 731	56,9	15 917	10 504	66,0	32 781	19 137	58,4	8 784	3 090	35,2
Insgesamt	67 720	32 731	48,3	26 155	10 504	40,2	32 781	19 137	58,4	8 784	3 090	35,2

1) Anteil der Erwerbspersonen an der Bevölkerung je Geschlecht, Altersgruppe und Familienstand.

## 1 BEVÖLKERUNG

## 1.3 Bevölkerung, Erwerbspersonen sowie Erwerbsquoten im März 2004 nach Altersgruppen und Familienstand

Alter von ... bis unter ... Jahren	Insgesamt			Ledig			Verheiratet			Verwitwet/Geschieden		
	Bevöl- kerung	Erwerbs- personen	Er- werbs- quoten	Bevöl- kerung	Erwerbs- personen	Er- werbs- quoten	Bevöl- kerung	Erwerbs- personen	Er- werbs- quoten	Bevöl- kerung	Erwerbs- personen	Er- werbs- quoten
	1 000	% <sup>1)</sup>		1 000	% <sup>1)</sup>		1 000	% <sup>1)</sup>		1 000	% <sup>1)</sup>	

## Deutsche

## Männlich

unter 5	1 392	X	X	1 392	X	X	X	X	X	X	X	X
5 - 10	1 566	X	X	1 566	X	X	X	X	X	X	X	X
10 - 15	1 666	X	X	1 666	X	X	X	X	X	X	X	X
15 - 20	1 665	546	32,8	1 664	545	32,7	/	/	/	/	-	-
20 - 25	1 634	1 190	72,8	1 574	1 135	72,1	58	53	92,3	/	/	/
25 - 30	1 482	1 280	86,3	1 160	969	83,5	305	295	96,5	17	16	95,1
30 - 35	1 814	1 746	96,3	934	882	94,5	815	802	98,4	66	62	95,2
35 - 40	2 494	2 427	97,3	838	798	95,3	1 495	1 472	98,5	162	157	97,1
40 - 45	2 555	2 470	96,7	609	565	92,7	1 710	1 681	98,3	236	224	94,8
45 - 50	2 211	2 113	95,6	387	350	90,4	1 586	1 540	97,1	238	223	93,5
50 - 55	2 031	1 863	91,7	252	214	84,8	1 560	1 454	93,2	219	194	88,7
55 - 60	1 723	1 419	82,3	153	112	73,5	1 373	1 155	84,1	198	152	76,9
60 - 65	2 101	826	39,3	157	58	36,9	1 710	677	39,6	233	91	39,0
15 - 65	19 710	15 878	80,6	7 728	5 627	72,8	10 612	9 129	86,0	1 371	1 121	81,8
65 - 70	1 981	157	7,9	122	11	8,7	1 621	127	7,8	238	20	8,3
70 - 75	1 325	55	4,1	62	/	/	1 078	45	4,2	185	7	3,6
75 und mehr	1 866	31	1,7	64	/	/	1 320	25	1,9	482	/	/
15 und mehr	24 882	16 121	64,8	7 975	5 642	70,7	14 631	9 326	63,7	2 276	1 152	50,6
Zusammen	29 506	16 121	54,6	12 599	5 642	44,8	14 631	9 326	63,7	2 276	1 152	50,6

## Weiblich

unter 5	1 338	X	X	1 338	X	X	X	X	X	X	X	X
5 - 10	1 475	X	X	1 475	X	X	X	X	X	X	X	X
10 - 15	1 603	X	X	1 603	X	X	X	X	X	X	X	X
15 - 20	1 593	403	25,3	1 584	399	25,2	8	/	/	/	/	/
20 - 25	1 581	1 070	67,7	1 405	961	68,4	168	103	61,6	8	5	67,4
25 - 30	1 464	1 159	79,2	898	764	85,1	524	363	69,3	42	32	76,2
30 - 35	1 779	1 421	79,8	619	574	92,6	1 051	757	72,0	108	90	83,4
35 - 40	2 446	1 953	79,8	534	496	92,8	1 670	1 244	74,5	242	213	88,3
40 - 45	2 479	2 032	82,0	375	345	92,0	1 770	1 384	78,2	335	304	90,7
45 - 50	2 188	1 780	81,4	235	213	90,4	1 614	1 267	78,5	339	301	88,6
50 - 55	2 059	1 559	75,7	152	130	85,4	1 565	1 144	73,1	342	285	83,4
55 - 60	1 733	1 053	60,8	98	75	76,4	1 300	745	57,4	335	233	69,5
60 - 65	2 198	463	21,1	103	33	32,3	1 580	298	18,8	515	132	25,6

1) Anteil der Erwerbspersonen an der Bevölkerung je Geschlecht, Altersgruppe und Familienstand.

**1 BEVÖLKERUNG****1.3 Bevölkerung, Erwerbspersonen sowie Erwerbsquoten im März 2004 nach Altersgruppen und Familienstand**

Alter von ... bis unter ... Jahren	Insgesamt			Ledig			Verheiratet			Verwitwet/Geschieden		
	Bevöl- kerung	Erwerbs- personen	Er- werbs- quoten	Bevöl- kerung	Erwerbs- personen	Er- werbs- quoten	Bevöl- kerung	Erwerbs- personen	Er- werbs- quoten	Bevöl- kerung	Erwerbs- personen	Er- werbs- quoten
	1 000		% <sup>1)</sup>	1 000		% <sup>1)</sup>	1 000		% <sup>1)</sup>	1 000		% <sup>1)</sup>

**noch Deutsche****noch Weiblich**

15 - 65	19 521	12 894	66,1	6 003	3 989	66,4	11 250	7 309	65,0	2 268	1 596	70,4
65 - 70	2 179	101	4,6	106	7	6,2	1 400	58	4,2	674	36	5,4
70 - 75	1 603	29	1,8	91	/	/	828	15	1,8	684	11	1,7
75 und mehr	3 586	18	0,5	291	/	/	886	6	0,6	2 409	10	0,4
15 und mehr	26 890	13 042	48,5	6 491	4 001	61,6	14 364	7 388	51,4	6 035	1 653	27,4
Zusammen	31 306	13 042	41,7	10 908	4 001	36,7	14 364	7 388	51,4	6 035	1 653	27,4

**Insgesamt**

unter 5	2 730	X	X	2 730	X	X	X	X	X	X	X	X
5 - 10	3 041	X	X	3 041	X	X	X	X	X	X	X	X
10 - 15	3 270	X	X	3 270	X	X	X	X	X	X	X	X
15 - 20	3 258	949	29,1	3 248	944	29,1	10	/	/	/	/	/
20 - 25	3 214	2 260	70,3	2 979	2 096	70,4	225	157	69,5	10	7	72,4
25 - 30	2 946	2 439	82,8	2 058	1 733	84,2	829	658	79,3	59	48	81,6
30 - 35	3 593	3 167	88,1	1 553	1 455	93,7	1 866	1 559	83,5	174	153	87,8
35 - 40	4 940	4 380	88,7	1 372	1 294	94,3	3 165	2 716	85,8	403	370	91,8
40 - 45	5 035	4 502	89,4	984	909	92,4	3 480	3 065	88,1	571	528	92,4
45 - 50	4 399	3 893	88,5	622	562	90,4	3 199	2 807	87,7	577	523	90,6
50 - 55	4 090	3 422	83,7	405	344	85,0	3 124	2 598	83,2	561	480	85,5
55 - 60	3 456	2 473	71,5	251	187	74,7	2 672	1 900	71,1	533	385	72,2
60 - 65	4 299	1 288	30,0	260,0	91	35,1	3 291	974	29,6	749	223	29,8
15 - 65	39 231	28 772	73,3	13 731	9 616	70,0	21 862	16 438	75,2	3 638	2 718	74,7
65 - 70	4 160	258	6,2	227	17	7,6	3 021	185	6,1	912	56	6,1
70 - 75	2 928	83	2,8	153	5	3,4	1 906	60	3,1	869	18	2,1
75 und mehr	5 452	50	0,9	355	/	/	2 206	30	1,4	2 892	14	0,5
15 und mehr	51 772	29 163	56,3	14 467	9 643	66,7	28 994	16 714	57,6	8 311	2 806	33,8
Zusammen	60 812	29 163	48,0	23 507	9 643	41,0	28 994	16 714	57,6	8 311	2 806	33,8

1) Anteil der Erwerbspersonen an der Bevölkerung je Geschlecht, Altersgruppe und Familienstand.



## 1 BEVÖLKERUNG

## 1.3 Bevölkerung, Erwerbspersonen sowie Erwerbsquoten im März 2004 nach Altersgruppen und Familienstand

Alter von ... bis unter ... Jahren	Insgesamt			Ledig			Verheiratet			Verwitwet/Geschieden		
	Bevöl- kerung	Erwerbs- personen	Er- werbs- quoten	Bevöl- kerung	Erwerbs- personen	Er- werbs- quoten	Bevöl- kerung	Erwerbs- personen	Er- werbs- quoten	Bevöl- kerung	Erwerbs- personen	Er- werbs- quoten
	1 000		% <sup>1)</sup>	1 000		% <sup>1)</sup>	1 000		% <sup>1)</sup>	1 000		% <sup>1)</sup>

## Ausländer

## Männlich

unter 5	151	X	X	151	X	X	X	X	X	X	X	X
5 - 10	230	X	X	230	X	X	X	X	X	X	X	X
10 - 15	235	X	X	235	X	X	X	X	X	X	X	X
15 - 20	219	55	25,2	218	54	24,8	/	/	/	-	-	-
20 - 25	264	193	73,1	214	148	69,3	48	43	89,0	/	/	/
25 - 30	354	306	86,4	167	132	79,3	180	167	93,0	7	6	86,9
30 - 35	399	368	92,2	107	91	84,9	277	263	94,7	15	15	96,2
35 - 40	350	328	93,8	60	53	88,1	270	256	94,8	20	19	97,1
40 - 45	291	269	92,4	36	31	85,6	233	218	93,4	22	20	93,3
45 - 50	231	214	92,5	20	18	89,9	193	179	92,6	18	16	93,6
50 - 55	207	183	88,6	13	11	80,3	171	152	88,8	23	21	91,7
55 - 60	248	193	77,7	13	11	81,5	214	166	77,3	21	16	79,4
60 - 65	188	80	42,7	9	/	/	162	68	41,8	17	8	46,2
15 - 65	2 751	2 189	79,6	857	553	64,5	1 750	1 512	86,4	143	123	86,1
65 - 70	121	10	8,0	/	/	/	106	7	7,0	11	/	/
70 - 75	51	/	/	/	-	-	40	/	/	8	/	/
75 und mehr	36	/	/	/	/	/	26	/	/	7	/	/
15 und mehr	2 960	2 202	74,4	868	554	63,9	1 922	1 522	79,2	170	126	74,0
Zusammen	3 576	2 202	61,6	1 484	554	37,3	1 922	1 522	79,2	170	126	74,0

## Weiblich

unter 5	141	X	X	141	X	X	X	X	X	X	X	X
5 - 10	225	X	X	225	X	X	X	X	X	X	X	X
10 - 15	216	X	X	216	X	X	X	X	X	X	X	X
15 - 20	205	48	23,6	194	46	23,4	11	/	/	-	-	-
20 - 25	266	135	50,8	154	94	60,8	109	40	36,8	/	/	/
25 - 30	363	179	49,4	94	63	67,5	253	105	41,5	16	11	66,7
30 - 35	392	217	55,4	55	44	80,4	313	154	49,3	24	18	77,6
35 - 40	318	189	59,4	28	21	77,4	263	147	55,9	27	20	74,7
40 - 45	255	168	66,0	17	15	87,3	208	129	62,1	29	24	80,7
45 - 50	218	145	66,5	11	10	88,7	174	108	62,1	33	27	81,6
50 - 55	246	153	62,3	8	6	75,9	202	120	59,3	36	28	76,1
55 - 60	199	99	49,8	7	5	77,7	159	74	46,4	34	20	59,8
60 - 65	123	27	22,0	5	/	/	92	18	20,0	26	7	26,7

1) Anteil der Erwerbspersonen an der Bevölkerung je Geschlecht, Altersgruppe und Familienstand.

**1 BEVÖLKERUNG****1.3 Bevölkerung, Erwerbspersonen sowie Erwerbsquoten im März 2004 nach Altersgruppen und Familienstand**

Alter von ... bis unter ... Jahren	Insgesamt			Ledig			Verheiratet			Verwitwet/Geschieden		
	Bevöl- kerung	Erwerbs- personen	Er- werbs- quoten	Bevöl- kerung	Erwerbs- personen	Er- werbs- quoten	Bevöl- kerung	Erwerbs- personen	Er- werbs- quoten	Bevöl- kerung	Erwerbs- personen	Er- werbs- quoten
	1 000		% <sup>1)</sup>	1 000		% <sup>1)</sup>	1 000		% <sup>1)</sup>	1 000		% <sup>1)</sup>
<b>noch Ausländer</b>												
<b>noch Weiblich</b>												
15 - 65	2 586	1 362	52,7	574	306	53,4	1 784	899	50,4	228	156	68,5
65 - 70	79	/	/	/	/	/	48	/	/	28	/	/
70 - 75	40	/	/	/	-	-	21	/	/	16	-	-
75 und mehr	46	/	/	/	-	-	12	/	/	30	/	/
15 und mehr	2 750	1 366	49,7	582	307	52,6	1 865	902	48,3	303	158	52,2
Zusammen	3 332	1 366	41,0	1 164	307	26,3	1 865	902	48,3	303	158	52,2
<b>Insgesamt</b>												
unter 5	292	X	X	292	X	X	X	X	X	X	X	X
5 - 10	454	X	X	454	X	X	X	X	X	X	X	X
10 - 15	451	X	X	451	X	X	X	X	X	X	X	X
15 - 20	425	104	24,4	412	100	24,2	12	/	/	-	-	-
20 - 25	530	328	61,9	368	242	65,8	157	83	52,7	/	/	/
25 - 30	716	485	67,7	260	195	75,0	433	272	63,0	24	17	72,9
30 - 35	791	585	74,0	162	135	83,3	590	417	70,7	39	33	84,9
35 - 40	668	517	77,4	88	74	84,8	533	403	75,6	47	40	84,2
40 - 45	546	437	80,1	53	46	86,1	442	348	78,6	51	44	86,0
45 - 50	450	359	79,8	31	28	89,5	367	287	78,2	51	44	85,7
50 - 55	453	337	74,3	21	17	78,6	373	272	72,8	59	48	82,1
55 - 60	447	292	65,3	20	16	80,2	373	239	64,2	54	37	67,2
60 - 65	311	107	34,5	15,0	7	44,0	254	86	34,0	43	15	34,4
15 - 65	5 337	3 551	66,5	1 431	859	60,1	3 534	2 411	68,2	372	280	75,3
65 - 70	199	13	6,7	7	/	/	153	9	6,2	39	/	/
70 - 75	92	/	/	6	-	-	61	/	/	25	/	/
75 und mehr	82	/	/	6	/	/	38	/	/	37	/	/
15 und mehr	5 710	3 569	62,5	1 450	861	59,3	3 787	2 424	64,0	473	284	60,1
Zusammen	6908	3569	51,7	2648	861	32,5	3787	2424	64	473	284	60,1

1) Anteil der Erwerbspersonen an der Bevölkerung je Geschlecht, Altersgruppe und Familienstand.

### 1.4 Bevölkerung im März 2004 nach Beteiligung am Erwerbsleben, in

Überwiegender Lebensunterhalt	Geschlecht (für weiblich Familienstand)	Bevölkerung insgesamt	Mit Angabe des Einkommens zusammen	Davon mit einem monatlichen Netto			
				unter 300	300 - 500	500 - 700	700 - 900
Erwerbs							
Erwerbstätigkeit	männlich	15 618	14 672	191	443	385	402
	weiblich	11 036	10 419	468	1 041	1 071	1 105
	dav. ledig	3 522	3 384	107	257	255	281
	verh.	6 130	5 698	353	758	762	712
	verw.	248	238	/	/	10	20
	gesch.	1 136	1 099	7	22	44	92
	insgesamt	26 655	25 091	659	1 484	1 456	1 507
Übriger Lebensunterhalt (Arbeitslosengeld/-hilfe, Rente und sonstiges <sup>2)</sup> , Angehörige)	männlich	747	700	130	154	99	60
	weiblich	2 036	1 929	547	685	293	155
	dav. ledig	381	361	112	112	67	30
	verh.	1 474	1 392	431	562	204	92
	verw.	103	100	/	/	10	19
	gesch.	78	76	/	7	12	14
	insgesamt	2 783	2 629	678	839	392	214
Zusammen	männlich	16 365	15 372	321	597	484	462
	weiblich	13 073	12 348	1 015	1 726	1 364	1 260
	dav. ledig	3 902	3 745	218	369	322	310
	verh.	7 604	7 090	783	1 321	966	804
	verw.	351	338	/	8	20	39
	gesch.	1 215	1 175	10	28	56	107
	insgesamt	29 438	27 720	1 336	2 323	1 848	1 721
Erwerbs							
Zusammen (Arbeitslosengeld/-hilfe, Rente und sonstiges <sup>2)</sup> , Angehörige)	männlich	1 958	1 710	163	288	442	312
	weiblich	1 336	1 043	193	252	260	161
	dav. ledig	405	327	56	76	94	54
	verh.	685	484	123	143	97	56
	verw.	44	42	/	/	10	9
	gesch.	201	190	13	29	59	42
	insgesamt	3 293	2 753	356	541	702	473
Sofort verfügbare							
Zusammen (Arbeitslosengeld/-hilfe, Rente und sonstiges <sup>2)</sup> , Angehörige)	männlich	1 734	1 519	144	256	395	278
	weiblich	1 144	890	162	213	227	138
	dav. ledig	350	287	47	67	84	48
	verh.	584	406	102	118	84	47
	verw.	37	35	/	/	8	8
	gesch.	173	163	11	25	51	35
	insgesamt	2 878	2 409	305	470	622	416
Nichterwerbs							
Rente und sonstiges <sup>2)</sup>	männlich	7 621	7 140	318	265	448	642
	weiblich	8 655	8 016	993	914	1 240	1 258
	dav. ledig	1 062	974	233	115	129	127
	verh.	3 145	2 938	692	584	581	407
	verw.	3 811	3 500	50	169	410	596
	gesch.	636	604	18	46	120	128
	insgesamt	16 275	15 156	1 311	1 180	1 688	1 900

1) Einschl. der selbstständigen Landwirte in der Haupttätigkeit.

2) Rente, Pension; eigenes Vermögen, Vermietung, Zinsen, Altenteil; Sozialhilfe; Leistungen aus einer Pflegeversicherung; Sonstige Unterstützungen (z.B. BAföG, Vorruhestandsgeld, Stipendium, Arbeitslosengeld/-hilfe).

**KERUNG****überwiegendem Lebensunterhalt und monatlichem Nettoeinkommen**

1 000

einkommen von ... bis unter ... EUR					Ohne Angabe des Einkom- mens <sup>1)</sup>	Ohne Einkom- men	Geschlecht (für weiblich Familienstand)	Überwiegender Lebensunterhalt
900 - 1 100	1 100 - 1 300	1 300 - 1 500	1 500 - 2 000	2 000 und mehr				

**tätige**

769	1 457	1 726	3 653	5 645	937	9	männlich	Erwerbstätigkeit
1 389	1 482	1 173	1 505	1 185	542	75	weiblich	
498	611	462	549	363	136	/	dav. ledig	
696	627	491	676	623	359	73	verh.	
29	42	39	50	43	10	-	verw.	
166	202	180	230	156	37	/	gesch.	
2 158	2 939	2 899	5 158	6 830	1 479	84	insgesamt	
44	50	41	53	71	40	X	männlich	Übriger Lebensunterhalt (Arbeitslosengeld/-hilfe, Rente und sonstiges <sup>2)</sup> , Angehörige)
100	54	34	34	27	79	X	weiblich	
19	8	/	/	/	17	X	dav. ledig	
49	21	13	10	10	57	X	verh.	
19	15	11	11	8	/	X	verw.	
13	10	6	7	/	/	X	gesch.	
144	104	75	87	97	120	X	insgesamt	
813	1 507	1 767	3 706	5 716	978	15	männlich	Zusammen
1 490	1 536	1 207	1 539	1 211	622	103	weiblich	
517	620	467	554	367	153	/	dav. ledig	
745	648	504	686	633	416	98	verh.	
48	57	50	62	51	13	-	verw.	
179	212	186	237	160	39	/	gesch.	
2 302	3 043	2 974	5 245	6 927	1 599	118	insgesamt	

**lose**

208	129	72	68	27	79	168	männlich	Zusammen (Arbeitslosengeld/-hilfe, Rente und sonstiges <sup>2)</sup> , Angehörige)
91	43	23	14	5	53	240	weiblich	
28	10	/	/	/	16	62	dav. ledig	
32	17	10	/	/	26	175	verh.	
6	/	/	/	/	/	/	verw.	
25	11	5	/	/	9	/	gesch.	
299	173	95	82	32	132	409	insgesamt	

**Erwerbslose**

186	113	64	59	24	67	149	männlich	Zusammen (Arbeitslosengeld/-hilfe, Rente und sonstiges <sup>2)</sup> , Angehörige)
78	36	20	12	/	45	208	weiblich	
26	8	/	/	/	14	50	dav. ledig	
26	13	9	/	/	22	156	verh.	
/	/	/	/	/	/	/	verw.	
21	10	/	/	/	8	/	gesch.	
264	149	84	71	28	112	357	insgesamt	

**personen**

1 030	1 162	941	1 207	1 127	466	X	männlich	Rente und sonstiges <sup>2)</sup>
1 138	859	527	598	488	620	X	weiblich	
101	80	52	67	70	76	X	dav. ledig	
236	161	96	98	83	200	X	verh.	
697	543	341	393	302	310	X	verw.	
105	75	38	41	33	33	X	gesch.	
2 169	2 021	1 468	1 805	1 615	1 086	X	insgesamt	

### 1.4 Bevölkerung im März 2004 nach Beteiligung am Erwerbsleben, in

Überwiegender Lebensunterhalt	Geschlecht (für weiblich Familienstand)	Bevölkerung insgesamt	Mit Angabe des Einkommens zusammen	Davon mit einem monatlichen Netto			
				unter 300	300 - 500	500 - 700	700 - 900
noch Nichterwerbs							
Angehörige	männlich	7 138	749	439	138	87	34
	weiblich	11 575	2 041	1 143	448	217	96
	dav. ledig	6 702	693	430	128	81	28
	verh.	4 794	1 292	703	312	128	59
	verw.	24	15	/	/	/	/
	gesch.	55	42	6	6	7	7
	insgesamt	18 714	2 790	1 581	587	305	130
Zusammen	männlich	14 759	7 889	757	404	535	676
	weiblich	20 230	10 057	2 135	1 363	1 457	1 354
	dav. ledig	7 764	1 667	664	243	210	155
	verh.	7 939	4 229	1 395	896	709	466
	verw.	3 834	3 515	52	171	412	598
	gesch.	692	646	24	52	127	135
	insgesamt	34 989	17 946	2 893	1 766	1 992	2 030
I n s							
Erwerbstätigkeit	männlich	15 618	14 672	191	443	385	402
	weiblich	11 036	10 419	468	1 041	1 071	1 105
	dav. ledig	3 522	3 384	107	257	255	281
	verh.	6 130	5 698	353	758	762	712
	verw.	248	238	/	/	10	20
	gesch.	1 136	1 099	7	22	44	92
	insgesamt	26 655	25 091	659	1 484	1 456	1 507
Übriger Lebensunterhalt (Arbeitslosengeld/-hilfe, Rente und sonstiges <sup>2)</sup> , Angehörige)	männlich	17 464	10 300	1 051	846	1 076	1 048
	weiblich	23 602	13 029	2 876	2 300	2 011	1 670
	dav. ledig	8 550	2 355	831	431	371	239
	verh.	10 099	6 105	1 949	1 601	1 009	614
	verw.	3 981	3 657	56	180	432	626
	gesch.	972	911	40	88	198	191
	insgesamt	41 065	23 329	3 927	3 146	3 087	2 717
Insgesamt	männlich	33 082	24 972	1 242	1 289	1 461	1 449
	weiblich	34 638	23 447	3 343	3 341	3 082	2 775
	dav. ledig	12 072	5 739	938	688	626	519
	verh.	16 229	11 803	2 301	2 359	1 772	1 326
	verw.	4 229	3 895	57	184	442	646
	gesch.	2 108	2 010	47	110	242	284
	insgesamt	67 720	48 419	4 585	4 630	4 543	4 224

1) Einschl. der selbstständigen Landwirte in der Haupttätigkeit.

2) Rente, Pension; eigenes Vermögen, Vermietung, Zinsen, Altenteil; Sozialhilfe; Leistungen aus einer Pflegeversicherung; Sonstige Unterstützungen (z.B. BAföG, Vorruhestandsgeld, Stipendium, Arbeitslosengeld/-hilfe).

**KERUNG****überwiegendem Lebensunterhalt und monatlichem Nettoeinkommen**

1 000

einkommen von ... bis unter ... EUR					Ohne Angabe des Einkom- mens <sup>1)</sup>	Ohne Einkom- men	Geschlecht (für weiblich Familienstand)	Überwiegender Lebensunterhalt
900 - 1 100	1 100 - 1 300	1 300 - 1 500	1 500 - 2 000	2 000 und mehr				

**personen**

19	7	7	11	7	65	6 325	männlich	Angehörige
55	27	18	20	16	167	9 368	weiblich	
12	/	/	/	/	55	5 954	dav. ledig	
36	17	12	12	12	104	3 398	verh.	
/	/	/	/	/	/	6	verw.	
/	/	/	/	/	/	9	gesch.	
74	33	25	31	24	231	15 692	insgesamt	
1 049	1 169	947	1 218	1 134	531	6 339	männlich	Zusammen
1 193	885	546	618	504	786	9 387	weiblich	
113	85	56	71	71	132	5 966	dav. ledig	
272	178	108	110	96	305	3 405	verh.	
699	544	342	394	303	313	6	verw.	
109	79	40	43	35	36	10	gesch.	
2 243	2 054	1 493	1 836	1 639	1 317	15 725	insgesamt	

**gesamt**

769	1 457	1 726	3 653	5 645	937	9	männlich	Erwerbstätigkeit
1 389	1 482	1 173	1 505	1 185	542	75	weiblich	
498	611	462	549	363	136	/	dav. ledig	
696	627	491	676	623	359	73	verh.	
29	42	39	50	43	10	-	verw.	
166	202	180	230	156	37	/	gesch.	
2 158	2 939	2 899	5 158	6 830	1 479	84	insgesamt	
1 301	1 348	1 060	1 339	1 232	651	6 513	männlich	Übriger Lebensunterhalt (Arbeitslosengeld/-hilfe, Rente und sonstiges <sup>2)</sup> , Angehörige)
1 385	983	603	665	536	918	9 655	weiblich	
160	104	65	78	77	165	6 030	dav. ledig	
352	216	131	126	108	388	3 606	verh.	
724	564	356	407	312	318	6	verw.	
148	100	51	55	40	48	13	gesch.	
2 686	2 331	1 663	2 004	1 768	1 569	16 168	insgesamt	
2 070	2 805	2 786	4 992	6 877	1 588	6 522	männlich	Insgesamt
2 774	2 465	1 776	2 170	1 721	1 461	9 730	weiblich	
659	715	527	627	440	301	6 032	dav. ledig	
1 048	842	622	801	731	747	3 679	verh.	
753	605	395	458	354	328	6	verw.	
314	302	232	285	196	85	13	gesch.	
4 844	5 270	4 562	7 163	8 598	3 048	16 252	insgesamt	

## 1 BEVÖL

## 1.4 Bevölkerung im März 2004 nach Beteiligung am Erwerbsleben,

Überwiegender Lebensunterhalt	Geschlecht (für weiblich Familienstand)	Bevölkerung insgesamt	Mit Angabe des Einkommens zusammen	Davon mit einem monatlichen Netto			
				unter 300	300 - 500	500 - 700	700 - 900
		1 000	% <sup>2)</sup>	in			
Erwerbs							
Erwerbstätigkeit	männlich	15 618	93,9	1,3	3,0	2,6	2,7
	weiblich	11 036	94,4	4,5	10,0	10,3	10,6
	dav. ledig	3 522	96,1	3,1	7,6	7,5	8,3
	verh.	6 130	93,0	6,2	13,3	13,4	12,5
	verw.	248	95,9	/	/	4,1	8,4
	gesch.	1 136	96,7	0,6	2,0	4,0	8,4
	insgesamt	26 655	94,1	2,6	5,9	5,8	6,0
Übriger Lebensunterhalt (Arbeitslosengeld/-hilfe, Rente und sonstiges <sup>4)</sup> , Angehörige)	männlich	747	93,8	18,6	22,0	14,1	8,5
	weiblich	2 036	94,7	28,4	35,5	15,2	8,0
	dav. ledig	381	94,9	31,0	31,0	18,5	8,3
	verh.	1 474	94,4	30,9	40,4	14,7	6,6
	verw.	103	97,0	/	/	10,3	18,9
	gesch.	78	96,7	/	8,7	16,0	18,8
	insgesamt	2 783	94,5	25,8	31,9	14,9	8,2
Zusammen	männlich	16 365	93,9	2,1	3,9	3,1	3,0
	weiblich	13 073	94,5	8,2	14,0	11,0	10,2
	dav. ledig	3 902	96,0	5,8	9,9	8,6	8,3
	verh.	7 604	93,2	11,1	18,6	13,6	11,3
	verw.	351	96,2	/	2,3	6,0	11,5
	gesch.	1 215	96,7	0,8	2,4	4,8	9,1
	insgesamt	29 438	94,2	4,8	8,4	6,7	6,2
Erwerbs							
Zusammen (Arbeitslosengeld/-hilfe, Rente und sonstiges <sup>4)</sup> , Angehörige)	männlich	1 958	87,4	9,6	16,9	25,8	18,3
	weiblich	1 336	78,1	18,5	24,2	24,9	15,4
	dav. ledig	405	80,8	17,1	23,3	28,8	16,5
	verh.	685	70,6	25,4	29,5	20,0	11,5
	verw.	44	96,4	/	/	23,9	22,3
	gesch.	201	94,1	6,7	15,3	31,2	22,0
	insgesamt	3 293	83,6	12,9	19,6	25,5	17,2
Sofort verfügbare							
Zusammen (Arbeitslosengeld/-hilfe, Rente und sonstiges <sup>4)</sup> , Angehörige)	männlich	1 734	87,6	9,5	16,9	26,0	18,3
	weiblich	1 144	77,9	18,1	24,0	25,5	15,4
	dav. ledig	350	81,8	16,6	23,3	29,2	16,6
	verh.	584	69,6	25,1	29,1	20,8	11,6
	verw.	37	96,0	/	/	23,4	23,6
	gesch.	173	94,1	6,8	15,5	31,2	21,4
	insgesamt	2 878	83,7	12,7	19,5	25,8	17,3
Nichterwerbs							
Rente und sonstiges <sup>4)</sup>	männlich	7 621	93,7	4,5	3,7	6,3	9,0
	weiblich	8 655	92,6	12,4	11,4	15,5	15,7
	dav. ledig	1 062	91,7	23,9	11,8	13,3	13,0
	verh.	3 145	93,4	23,6	19,9	19,8	13,8
	verw.	3 811	91,8	1,4	4,8	11,7	17,0
	gesch.	636	94,8	3,0	7,7	19,9	21,2
	insgesamt	16 275	93,1	8,7	7,8	11,1	12,5

1) Einschl. der selbstständigen Landwirte in der Haupttätigkeit.

2) Anteil an Spalte 1. - 3) Anteil an Spalte 2.

4) Rente, Pension; eigenes Vermögen, Vermietung, Zinsen, Altenteil; Sozialhilfe; Leistungen aus einer Pflegeversicherung; Sonstige Unterstützungen (z.B. BAföG, Vorruhestandsgeld, Stipendium, Arbeitslosengeld/-hilfe).

**KERUNG****überwiegendem Lebensunterhalt und monatlichem Nettoeinkommen**

einkommen von ... bis unter ... EUR					Ohne Angabe des Einkom- mens <sup>1)</sup>	Ohne Einkom- men	Geschlecht (für weiblich Familienstand)	Überwiegender Lebensunterhalt
900 - 1 100	1 100 - 1 300	1 300 - 1 500	1 500 - 2 000	2 000 und mehr				
% <sup>3)</sup>					% <sup>2)</sup>			

**t ä t i g e**

5,2	9,9	11,8	24,9	38,5	6,0	0,1	männlich	Erwerbstätigkeit
13,3	14,2	11,3	14,4	11,4	4,9	0,7	weiblich	
14,7	18,1	13,7	16,2	10,7	3,9	/	dav. ledig	
12,2	11,0	8,6	11,9	10,9	5,9	1,2	verh.	
12,3	17,4	16,4	21,1	17,9	4,1	-	verw.	
15,1	18,4	16,4	20,9	14,2	3,2	/	gesch.	
8,6	11,7	11,6	20,6	27,2	5,6	0,3	insgesamt	

6,2	7,1	5,8	7,6	10,1	5,4	X	männlich	Übriger Lebensunterhalt
5,2	2,8	1,8	1,7	1,4	3,9	X	weiblich	(Arbeitslosengeld/-hilfe,
5,2	2,3	/	/	/	4,5	X	dav. ledig	Rente und sonstiges <sup>4)</sup> ,
3,5	1,5	0,9	0,8	0,7	3,9	X	verh.	Angehörige)
18,9	15,3	11,2	11,5	8,1	/	X	verw.	
17,8	12,6	7,4	9,2	/	/	X	gesch.	
5,5	4,0	2,8	3,3	3,7	4,3	X	insgesamt	

5,3	9,8	11,5	24,1	37,2	6,0	0,1	männlich	Zusammen
12,1	12,4	9,8	12,5	9,8	4,8	0,8	weiblich	
13,8	16,5	12,5	14,8	9,8	3,9	/	dav. ledig	
10,5	9,1	7,1	9,7	8,9	5,5	1,3	verh.	
14,3	16,8	14,9	18,3	15,0	3,8	-	verw.	
15,3	18,0	15,8	20,2	13,7	3,2	/	gesch.	
8,3	11,0	10,7	18,9	25,0	5,4	0,4	insgesamt	

**l o s e**

12,2	7,6	4,2	4,0	1,6	4,0	8,6	männlich	Zusammen
8,7	4,1	2,2	1,3	0,5	3,9	18,0	weiblich	(Arbeitslosengeld/-hilfe,
8,6	3,2	/	/	/	3,9	15,3	dav. ledig	Rente und sonstiges <sup>4)</sup> ,
6,6	3,4	2,1	/	/	3,9	25,6	verh.	Angehörige)
13,7	/	/	/	/	/	/	verw.	
13,3	6,0	2,7	/	/	4,4	/	gesch.	
10,9	6,3	3,5	3,0	1,2	4,0	12,4	insgesamt	

**Erwerbslose**

12,2	7,4	4,2	3,9	1,6	3,9	8,6	männlich	Zusammen
8,8	4,1	2,3	1,3	/	3,9	18,2	weiblich	(Arbeitslosengeld/-hilfe,
9,1	2,9	/	/	/	4,1	14,2	dav. ledig	Rente und sonstiges <sup>4)</sup> ,
6,5	3,3	2,2	/	/	3,8	26,7	verh.	Angehörige)
/	/	/	/	/	/	/	verw.	
13,1	6,2	/	/	/	4,4	/	gesch.	
11,0	6,2	3,5	2,9	1,2	3,9	12,4	insgesamt	

**personen**

14,4	16,3	13,2	16,9	15,8	6,1	X	männlich	Rente und sonstiges <sup>4)</sup>
14,2	10,7	6,6	7,5	6,1	7,2	X	weiblich	
10,3	8,2	5,3	6,8	7,2	7,2	X	dav. ledig	
8,0	5,5	3,3	3,3	2,8	6,4	X	verh.	
19,9	15,5	9,7	11,2	8,6	8,1	X	verw.	
17,3	12,4	6,4	6,7	5,4	5,1	X	gesch.	
14,3	13,3	9,7	11,9	10,7	6,7	X	insgesamt	



## 1.4 Bevölkerung im März 2004 nach Beteiligung am Erwerbsleben,

Überwiegender Lebensunterhalt	Geschlecht (für weiblich Familienstand)	Bevölkerung insgesamt	Mit Angabe des Einkommens zusammen	Davon mit einem monatlichen Netto			
				unter 300	300 - 500	500 - 700	700 - 900
		1 000	% <sup>2)</sup>	in			
noch Nichterwerbs							
Angehörige	männlich	7 138	10,5	58,6	18,5	11,7	4,5
	weiblich	11 575	17,6	56,0	22,0	10,7	4,7
	dav. ledig	6 702	10,3	62,1	18,4	11,6	4,0
	verh.	4 794	26,9	54,4	24,1	9,9	4,6
	verw.	24	63,3	/	/	/	/
	gesch.	55	76,2	14,9	14,3	16,9	17,4
	insgesamt	18 714	14,9	56,7	21,0	10,9	4,7
Zusammen	männlich	14 759	53,5	9,6	5,1	6,8	8,6
	weiblich	20 230	49,7	21,2	13,5	14,5	13,5
	dav. ledig	7 764	21,5	39,8	14,6	12,6	9,3
	verh.	7 939	53,3	33,0	21,2	16,8	11,0
	verw.	3 834	91,7	1,5	4,9	11,7	17,0
	gesch.	692	93,3	3,8	8,1	19,7	21,0
	insgesamt	34 989	51,3	16,1	9,8	11,1	11,3
I n s							
Erwerbstätigkeit	männlich	15 618	93,9	1,3	3,0	2,6	2,7
	weiblich	11 036	94,4	4,5	10,0	10,3	10,6
	dav. ledig	3 522	96,1	3,1	7,6	7,5	8,3
	verh.	6 130	93,0	6,2	13,3	13,4	12,5
	verw.	248	95,9	/	/	4,1	8,4
	gesch.	1 136	96,7	0,6	2,0	4,0	8,4
	insgesamt	26 655	94,1	2,6	5,9	5,8	6,0
Übriger Lebensunterhalt (Arbeitslosengeld/-hilfe, Rente und sonstiges <sup>4)</sup> , Angehörige)	männlich	17 464	59,0	10,2	8,2	10,4	10,2
	weiblich	23 602	55,2	22,1	17,7	15,4	12,8
	dav. ledig	8 550	27,5	35,3	18,3	15,7	10,1
	verh.	10 099	60,5	31,9	26,2	16,5	10,1
	verw.	3 981	91,9	1,5	4,9	11,8	17,1
	gesch.	972	93,8	4,4	9,7	21,8	21,0
	insgesamt	41 065	56,8	16,8	13,5	13,2	11,6
Insgesamt	männlich	33 082	75,5	5,0	5,2	5,9	5,8
	weiblich	34 638	67,7	14,3	14,2	13,1	11,8
	dav. ledig	12 072	47,5	16,3	12,0	10,9	9,0
	verh.	16 229	72,7	19,5	20,0	15,0	11,2
	verw.	4 229	92,1	1,5	4,7	11,3	16,6
	gesch.	2 108	95,4	2,3	5,5	12,0	14,1
	insgesamt	67 720	71,5	9,5	9,6	9,4	8,7

1) Einschl. der selbstständigen Landwirte in der Haupttätigkeit.

2) Anteil an Spalte 1. - 3) Anteil an Spalte 2.

4) Rente, Pension; eigenes Vermögen, Vermietung, Zinsen, Altenteil; Sozialhilfe; Leistungen aus einer Pflegeversicherung; Sonstige Unterstützungen (z.B. BAföG, Vorruhestandsgeld, Stipendium, Arbeitslosengeld/-hilfe).

**KERUNG****überwiegendem Lebensunterhalt und monatlichem Nettoeinkommen**

einkommen von ... bis unter ... EUR					Ohne Angabe des Einkom- mens <sup>1)</sup>	Ohne Einkom- men	Geschlecht (für weiblich Familienstand)	Überwiegender Lebensunterhalt
900 - 1 100	1 100 - 1 300	1 300 - 1 500	1 500 - 2 000	2 000 und mehr				
% <sup>3)</sup>								

**personen**

2,5	0,9	0,9	1,5	1,0	0,9	88,6	männlich	Angehörige
2,7	1,3	0,9	1,0	0,8	1,4	80,9	weiblich	
1,8	/	/	/	/	0,8	88,8	verh.	
2,8	1,3	0,9	0,9	1,0	2,2	70,9	verw.	
/	/	/	/	/	/	23,4	gesch.	
/	/	/	/	/	/	17,0	gesch.	
2,7	1,2	0,9	1,1	0,8	1,2	83,9	insgesamt	
13,3	14,8	12,0	15,4	14,4	3,6	42,9	männlich	Zusammen
11,9	8,8	5,4	6,1	5,0	3,9	46,4	weiblich	
6,8	5,1	3,3	4,3	4,3	1,7	76,8	verh.	
6,4	4,2	2,6	2,6	2,3	3,8	42,9	verw.	
19,9	15,5	9,7	11,2	8,6	8,2	0,1	gesch.	
16,9	12,2	6,3	6,7	5,4	5,3	1,4	gesch.	
12,5	11,4	8,3	10,2	9,1	3,8	44,9	insgesamt	

**gesamt**

5,2	9,9	11,8	24,9	38,5	6,0	0,1	männlich	Erwerbstätigkeit
13,3	14,2	11,3	14,4	11,4	4,9	0,7	weiblich	
14,7	18,1	13,7	16,2	10,7	3,9	/	verh.	
12,2	11,0	8,6	11,9	10,9	5,9	1,2	verw.	
12,3	17,4	16,4	21,1	17,9	4,1	-	gesch.	
15,1	18,4	16,4	20,9	14,2	3,2	/	gesch.	
8,6	11,7	11,6	20,6	27,2	5,6	0,3	insgesamt	
12,6	13,1	10,3	13,0	12,0	3,7	37,3	männlich	Übriger Lebensunterhalt (Arbeitslosengeld/-hilfe, Rente und sonstiges <sup>4)</sup> , Angehörige)
10,6	7,5	4,6	5,1	4,1	3,9	40,9	weiblich	
6,8	4,4	2,8	3,3	3,3	1,9	70,5	verh.	
5,8	3,5	2,1	2,1	1,8	3,8	35,7	verw.	
19,8	15,4	9,7	11,1	8,5	8,0	0,1	gesch.	
16,2	11,0	5,6	6,0	4,3	4,9	1,3	gesch.	
11,5	10,0	7,1	8,6	7,6	3,8	39,4	insgesamt	
8,3	11,2	11,2	20,0	27,5	4,8	19,7	männlich	Insgesamt
11,8	10,5	7,6	9,3	7,3	4,2	28,1	weiblich	
11,5	12,5	9,2	10,9	7,7	2,5	50,0	verh.	
8,9	7,1	5,3	6,8	6,2	4,6	22,7	verw.	
19,3	15,5	10,1	11,7	9,1	7,8	0,1	gesch.	
15,6	15,0	11,5	14,2	9,7	4,0	0,6	gesch.	
10,0	10,9	9,4	14,8	17,8	4,5	24,0	insgesamt	

## 2.1 Nichterwerbstätige im Alter von 15 und mehr Jahren - darunter Ausländer - im März 2004 nach

in

Alter von ... bis unter ... Jahren	Ins- gesamt	Mit früherer									
		Zusammen				Land- und Forstwirtschaft; Fischerei				Produzierendes	
		zu- sammen	Selbst- ständige	Mith. Familien- ange- hörige	Ab- hängige	zu- sammen	Selbst- ständige	Mith. Familien- ange- hörige	Ab- hängige	zu- sammen	Selbst- ständige

**M ä n n****Le**

15 - 20	1 369	35	-	-	35	/	-	-	/	17	-
20 - 25	716	266	/	/	259	10	-	/	9	127	/
25 - 30	380	197	/	/	192	6	/	/	5	86	/
30 - 35	171	130	7	/	123	/	-	-	/	58	/
35 - 40	153	128	10	/	118	6	/	-	5	61	/
40 - 45	132	114	/	-	110	/	-	-	/	56	/
45 - 50	98	87	/	-	83	/	/	-	/	38	/
50 - 55	88	82	/	/	78	/	/	/	/	38	/
55 - 60	77	72	7	-	65	/	/	-	/	35	/
60 - 65	114	108	5	/	103	/	/	/	/	65	/
65 und mehr	238	221	26	/	192	20	12	/	5	113	/
Zusammen	3 535	1 440	75	6	1 358	60	15	/	40	694	13
dar. Ausländer	440	138	6	/	131	/	-	-	/	69	/

**Verhei**

15 - 20	/	/	-	-	/	-	-	-	-	/	-
20 - 25	28	18	/	-	18	/	/	-	/	9	-
25 - 30	88	72	/	-	70	/	/	-	/	33	/
30 - 35	114	102	6	-	96	/	-	-	/	50	/
35 - 40	152	136	8	/	128	/	/	-	/	70	/
40 - 45	160	150	12	/	138	/	/	-	/	83	/
45 - 50	184	176	13	/	162	6	/	/	/	94	/
50 - 55	264	257	20	/	237	8	/	-	6	136	6
55 - 60	417	409	22	/	386	8	/	-	/	230	6
60 - 65	1 194	1 185	66	/	1 118	24	12	/	12	643	20
65 und mehr	4 001	3 962	464	8	3 491	205	140	/	62	2 101	127
Zusammen	6 604	6 468	612	12	5 843	265	160	/	102	3 449	169
dar. Ausländer	717	645	34	/	610	14	/	-	12	405	8

**Verwitwet /**

15 - 20	/	-	-	-	-	-	-	-	-	-	-
20 - 25	/	/	-	-	/	-	-	-	-	/	-
25 - 30	7	6	-	-	6	-	-	-	-	/	-
30 - 35	16	14	/	/	13	/	/	-	-	8	/
35 - 40	31	30	/	-	28	/	-	-	/	16	/
40 - 45	45	44	/	-	40	/	-	-	/	23	/
45 - 50	57	55	/	-	52	/	-	-	/	30	/

\*) Klassifikation der Wirtschaftszweige, Ausgabe 2003 (WZ 2003), Tiefengliederung für den Mikrozensus (siehe Band 1).

\*\*) Ergebnis der Unterstichprobe.

1) Einschl. ohne Angabe.

**ERWERBSTÄTIGE****Familienstand, Altersgruppen, Wirtschaftsbereichen \*) und Stellung im Beruf der letzten Tätigkeit \*\*)**

1 000

Erwerbstätigkeit										Ohne frühere Erwerbs- tätigkeit 1)	Alter von . . . bis unter . . . Jahren
Gewerbe		Handel, Gastgewerbe und Verkehr				Sonstige Dienstleistungen					
Mith. Familien- ange- hörige	Ab- hängige	zu- sammen	Selbst- ständige	Mith. Familien- ange- hörige	Ab- hängige	zu- sammen	Selbst- ständige	Mith. Familien- ange- hörige	Ab- hängige		

**lich****dig**

-	17	8	-	-	8	9	-	-	9	1 333	15 - 20
/	126	60	/	-	58	68	/	/	66	450	20 - 25
-	86	46	/	/	45	59	/	-	55	183	25 - 30
/	56	30	/	-	29	37	/	-	34	41	30 - 35
-	58	28	/	/	25	33	/	-	30	24	35 - 40
-	55	25	/	-	23	31	/	-	29	18	40 - 45
-	38	19	/	-	17	26	/	-	24	12	45 - 50
-	37	21	/	-	19	20	/	/	19	6	50 - 55
-	33	19	/	-	16	18	/	-	15	6	55 - 60
-	63	18	/	-	16	24	/	-	22	6	60 - 65
-	111	38	7	-	31	49	/	-	45	17	65 u. mehr
/	681	312	24	/	288	373	24	/	349	2 095	Zusammen
/	67	39	/	-	36	26	/	/	23	302	dar. Ausländer

**ratet**

-	/	-	-	-	-	/	-	-	/	/	15 - 20
-	9	/	-	-	/	/	-	-	/	10	20 - 25
-	32	26	/	-	24	12	/	-	11	16	25 - 30
-	48	28	/	-	27	22	/	-	19	12	30 - 35
/	67	37	/	/	33	25	/	-	23	16	35 - 40
/	81	40	6	-	35	22	/	-	19	11	40 - 45
-	90	38	/	-	33	38	/	/	34	8	45 - 50
-	130	58	6	/	51	55	5	/	49	7	50 - 55
/	224	91	8	/	84	79	6	-	74	8	55 - 60
-	623	218	20	/	197	300	14	/	286	9	60 - 65
/	1 973	668	111	/	554	988	86	/	901	39	65 u. mehr
/	3 278	1 210	162	5	1 043	1 544	121	/	1 421	136	Zusammen
/	397	131	18	/	113	94	6	-	88	72	dar. Ausländer

**Geschieden**

-	-	-	-	-	-	-	-	-	-	/	15 - 20
-	/	/	-	-	/	-	-	-	-	/	20 - 25
-	/	/	-	-	/	/	-	-	/	/	25 - 30
-	8	/	/	/	/	/	/	-	/	/	30 - 35
-	16	9	/	-	8	/	/	-	/	/	35 - 40
-	21	9	/	-	8	10	/	-	9	/	40 - 45
-	28	13	/	-	11	11	/	-	10	/	45 - 50

### 2.1 Nichterwerbstätige im Alter von 15 und mehr Jahren - darunter Ausländer - im März 2004 nach in

Alter von ... bis unter ... Jahren	Ins- gesamt	Mit früherer									
		Zusammen				Land- und Forstwirtschaft; Fischerei				Produzierendes	
		zu- sammen	Selbst- ständige	Mith. Familien- ange- hörige	Ab- hängige	zu- sammen	Selbst- ständige	Mith. Familien- ange- hörige	Ab- hängige	zu- sammen	Selbst- ständige

noch M ä n n

noch Verwitwet/

50 - 55	75	73	/	/	68	/	/	-	/	38	/
55 - 60	86	83	7	/	76	/	/	-	/	34	/
60 - 65	175	170	14	-	156	/	/	-	/	90	/
65 und mehr	911	869	93	/	773	46	31	/	13	461	23
Zusammen	1 404	1 345	128	/	1 213	58	33	/	24	703	35
dar. Ausländer	84	79	/	-	74	/	-	-	/	46	/

Zu

15 - 20	1 371	36	-	-	36	/	-	-	/	17	-
20 - 25	745	285	/	/	278	12	/	/	10	137	/
25 - 30	475	276	8	/	268	7	/	/	7	122	/
30 - 35	301	247	14	/	232	7	/	-	6	116	/
35 - 40	335	294	19	/	274	11	/	-	10	147	/
40 - 45	337	307	19	/	288	10	/	-	8	162	5
45 - 50	339	317	20	/	297	12	/	/	11	161	5
50 - 55	427	412	28	/	382	14	/	/	11	212	9
55 - 60	580	564	35	/	528	10	/	-	6	299	9
60 - 65	1 482	1 463	86	/	1 376	30	14	/	16	798	26
65 und mehr	5 151	5 052	583	13	4 456	270	183	7	81	2 675	152
Zusammen	11 542	9 253	816	23	8 414	383	208	10	166	4 847	217
dar. Ausländer	1 241	862	44	/	816	20	/	-	19	520	10

Darunter

15 - 20	182	/	-	-	/	-	-	-	-	/	-
20 - 25	121	48	/	/	46	/	/	-	/	23	-
25 - 30	114	70	/	-	67	/	-	-	/	34	/
30 - 35	101	78	/	/	73	/	-	-	/	39	/
35 - 40	83	65	/	/	61	/	/	-	/	33	/
40 - 45	68	58	5	-	53	/	/	-	/	29	/
45 - 50	61	55	/	-	50	/	-	-	/	27	/
50 - 55	69	64	/	/	59	/	-	-	/	37	/
55 - 60	110	105	/	/	103	/	-	-	/	79	/
60 - 65	137	132	6	-	127	/	/	-	/	98	/
65 und mehr	196	185	11	-	173	/	-	-	/	120	/
Zusammen	1 241	862	44	/	816	20	/	-	19	520	10

\*) Klassifikation der Wirtschaftszweige, Ausgabe 2003 (WZ 2003), Tiefengliederung für den Mikrozensus (siehe Band 1).

\*\*) Ergebnis der Unterstichprobe.

1) Einschl. ohne Angabe.

**ERWERBSTÄTIGE****Familienstand, Altersgruppen, Wirtschaftsbereichen \*) und Stellung im Beruf der letzten Tätigkeit \*\*)**

1 000

Erwerbstätigkeit										Ohne frühere Erwerbs- tätigkeit 1)	Alter von . . . bis unter . . . Jahren
Gewerbe		Handel, Gastgewerbe und Verkehr				Sonstige Dienstleistungen					
Mith. Familien- ange- hörige	Ab- hängige	zu- sammen	Selbst- ständige	Mith. Familien- ange- hörige	Ab- hängige	zu- sammen	Selbst- ständige	Mith. Familien- ange- hörige	Ab- hängige		

**lich****Geschieden**

-	36	19	/	-	17	14	/	/	12	/	50 - 55
/	32	26	/	/	23	22	/	-	20	/	55 - 60
-	86	38	/	-	33	38	/	-	34	/	60 - 65
/	437	164	22	/	141	199	17	/	182	42	65 u. mehr
/	667	282	35	/	247	301	26	/	275	59	Zusammen
-	45	18	/	-	15	13	/	-	12	/	dar. Ausländer

**sammen**

-	17	8	-	-	8	9	-	-	9	1 334	15 - 20
/	136	65	/	-	63	71	/	/	68	461	20 - 25
-	121	74	/	/	71	73	/	-	68	199	25 - 30
/	111	62	/	/	59	61	6	-	55	54	30 - 35
/	142	73	7	/	66	62	/	-	58	41	35 - 40
/	156	74	8	-	66	62	/	-	57	30	40 - 45
-	156	69	8	-	61	75	6	/	69	22	45 - 50
-	203	97	9	/	88	89	8	/	80	15	50 - 55
/	290	136	13	/	122	119	10	-	109	16	55 - 60
-	772	274	27	/	247	362	19	/	342	19	60 - 65
/	2 521	871	141	/	726	1 236	106	/	1 128	99	65 u. mehr
/	4 626	1 804	220	6	1 577	2 219	171	/	2 045	2 290	Zusammen
/	509	189	24	/	165	132	9	/	123	379	dar. Ausländer

**Ausländer**

-	/	/	-	-	/	/	-	-	/	179	15 - 20
-	23	14	-	-	14	8	/	/	7	73	20 - 25
-	33	25	/	-	23	9	/	-	9	44	25 - 30
/	38	22	/	-	21	15	/	-	13	23	30 - 35
-	32	19	/	/	16	9	-	-	9	18	35 - 40
-	28	19	/	-	15	8	-	-	8	9	40 - 45
-	27	15	/	-	11	11	-	-	11	7	45 - 50
-	35	13	/	-	10	12	-	/	12	/	50 - 55
/	78	13	/	-	13	12	/	-	11	5	55 - 60
-	97	19	/	-	16	14	/	-	13	/	60 - 65
-	118	29	6	-	23	33	/	-	29	12	65 u. mehr
/	509	189	24	/	165	132	9	/	123	379	Zusammen

## 2.1 Nichterwerbstätige im Alter von 15 und mehr Jahren - darunter Ausländer - im März 2004 nach

in

Alter von ... bis unter ... Jahren	Ins- gesamt	Mit früherer									
		Zusammen				Land- und Forstwirtschaft; Fischerei				Produzierendes	
		zu- sammen	Selbst- ständige	Mith. Familien- ange- hörige	Ab- hängige	zu- sammen	Selbst- ständige	Mith. Familien- ange- hörige	Ab- hängige	zu- sammen	Selbst- ständige

**Weib****Le**

15 - 20	1 389	32	-	/	32	/	-	/	/	8	-
20 - 25	610	158	/	/	155	/	-	/	/	28	/
25 - 30	224	112	/	-	110	/	-	-	/	22	-
30 - 35	104	79	/	-	76	/	-	-	/	16	-
35 - 40	94	76	/	/	74	/	-	/	/	14	-
40 - 45	66	56	/	-	55	/	-	-	/	13	-
45 - 50	43	35	/	-	34	/	/	-	/	10	/
50 - 55	38	32	/	-	29	/	-	-	/	7	-
55 - 60	36	32	/	-	32	/	/	-	/	8	-
60 - 65	79	72	/	/	70	/	/	/	/	18	-
65 und mehr	487	428	14	8	406	18	/	6	10	110	/
Zusammen	3 170	1 113	31	11	1 070	35	/	8	24	252	/
dar. Ausländer	317	68	/	/	65	/	-	-	/	13	-

**Verhei**

15 - 20	10	/	-	-	/	-	-	-	-	-	-
20 - 25	162	69	/	/	68	/	-	-	/	17	/
25 - 30	354	206	/	/	201	/	-	/	/	39	/
30 - 35	528	368	9	/	356	/	/	/	/	87	/
35 - 40	656	510	14	/	493	7	/	/	6	117	/
40 - 45	581	444	14	/	426	8	-	/	6	114	/
45 - 50	505	404	11	/	391	/	/	/	/	99	/
50 - 55	603	486	12	5	469	7	/	/	/	134	/
55 - 60	730	605	17	11	577	10	/	/	/	177	/
60 - 65	1 390	1 189	32	35	1 123	30	/	17	11	367	/
65 und mehr	3 129	2 535	89	125	2 320	152	18	77	57	863	16
Zusammen	8 649	6 817	202	189	6 427	226	24	106	97	2 014	30
dar. Ausländer	1 132	534	12	6	516	6	/	-	6	173	/

**Verwitwet /**

15 - 20	/	-	-	-	-	-	-	-	-	-	-
20 - 25	5	/	-	-	/	-	-	-	-	/	-
25 - 30	25	21	/	-	21	-	-	-	-	/	-
30 - 35	39	31	/	/	30	/	-	-	/	6	/
35 - 40	69	60	/	/	58	/	-	/	/	14	/
40 - 45	79	69	/	/	66	/	/	/	/	15	/
45 - 50	90	79	/	/	74	/	-	-	/	20	/

\*) Klassifikation der Wirtschaftszweige, Ausgabe 2003 (WZ 2003), Tiefengliederung für den Mikrozensus (siehe Band 1).

\*\*) Ergebnis der Unterstichprobe.

1) Einschl. ohne Angabe.

**ERWERBSTÄTIGE****Familienstand, Altersgruppen, Wirtschaftsbereichen \*) und Stellung im Beruf der letzten Tätigkeit \*\*)**

1 000

Erwerbstätigkeit										Ohne frühere Erwerbs- tätigkeit 1)	Alter von . . . bis unter . . . Jahren
Gewerbe		Handel, Gastgewerbe und Verkehr				Sonstige Dienstleistungen					
Mith. Familien- ange- hörige	Ab- hängige	zu- sammen	Selbst- ständige	Mith. Familien- ange- hörige	Ab- hängige	zu- sammen	Selbst- ständige	Mith. Familien- ange- hörige	Ab- hängige		

**lich****dig**

-	8	15	-	-	15	8	-	-	8	1 357	15 - 20
-	27	55	/	/	53	72	/	/	71	452	20 - 25
-	22	29	/	-	28	58	/	-	57	112	25 - 30
-	16	25	/	-	24	37	/	-	35	26	30 - 35
-	14	23	/	-	23	37	/	-	36	18	35 - 40
-	13	14	/	-	13	28	/	-	27	10	40 - 45
-	9	9	-	-	9	16	/	-	15	7	45 - 50
-	7	7	/	-	6	18	/	-	16	6	50 - 55
-	8	8	/	-	8	15	/	-	15	/	55 - 60
-	18	13	/	-	12	39	/	-	38	7	60 - 65
/	107	84	6	/	78	217	/	/	211	59	65 u. mehr
/	249	281	11	/	269	545	14	/	529	2 058	Zusammen
-	13	23	/	-	23	30	/	/	28	250	dar. Ausländer

**ratet**

-	-	/	-	-	/	/	-	-	/	9	15 - 20
-	17	23	-	-	23	27	/	/	27	93	20 - 25
-	39	68	/	/	66	96	/	/	94	149	25 - 30
/	83	107	/	/	103	170	/	-	167	161	30 - 35
/	115	149	/	/	143	237	7	/	229	146	35 - 40
/	112	130	5	/	124	192	6	/	185	137	40 - 45
/	97	117	/	/	112	184	/	-	180	101	45 - 50
/	131	146	6	/	139	199	/	/	195	116	50 - 55
/	175	180	9	/	170	238	6	/	229	125	55 - 60
5	359	327	13	7	308	464	13	6	446	201	60 - 65
17	830	643	33	18	592	877	24	13	841	594	65 u. mehr
26	1 958	1 891	78	34	1 779	2 686	70	24	2 593	1 831	Zusammen
/	170	138	5	/	129	217	/	/	211	598	dar. Ausländer

**Geschieden**

-	-	-	-	-	-	-	-	-	-	/	15 - 20
-	/	/	-	-	/	/	-	-	/	/	20 - 25
-	/	9	/	-	9	9	-	-	9	/	25 - 30
/	6	12	/	-	12	13	/	/	12	8	30 - 35
-	14	20	/	-	19	25	/	-	24	8	35 - 40
/	15	22	/	-	21	29	/	-	28	9	40 - 45
-	19	27	/	/	24	31	/	-	30	11	45 - 50



### 2.1 Nichterwerbstätige im Alter von 15 und mehr Jahren - darunter Ausländer - im März 2004 nach in

Alter von ... bis unter ... Jahren	Ins- gesamt	Mit früherer									
		Zusammen				Land- und Forstwirtschaft; Fischerei				Produzierendes	
		zu- sammen	Selbst- ständige	Mith. Familien- ange- hörige	Ab- hängige	zu- sammen	Selbst- ständige	Mith. Familien- ange- hörige	Ab- hängige	zu- sammen	Selbst- ständige

noch Weib

noch Verwitwet/

50 - 55	103	90	/	/	87	/	-	/	/	22	/
55 - 60	152	139	6	/	132	/	-	-	/	37	-
60 - 65	430	392	18	/	371	10	/	/	6	110	/
65 und mehr	3 774	2 808	141	98	2 569	168	29	60	79	901	23
Zusammen	4 765	3 693	178	104	3 411	185	31	63	91	1 130	27
dar. Ausländer	182	126	/	/	121	/	-	-	/	36	/

Zu

15 - 20	1 400	34	-	/	33	/	-	/	/	8	-
20 - 25	777	230	/	/	226	6	-	/	6	45	/
25 - 30	603	339	6	/	332	6	-	/	5	64	/
30 - 35	672	478	13	/	462	6	/	/	/	108	/
35 - 40	819	646	18	/	625	9	/	/	8	145	/
40 - 45	726	570	18	/	547	11	/	/	9	143	/
45 - 50	637	518	16	/	500	6	/	/	/	128	/
50 - 55	743	609	18	6	585	9	/	/	5	163	/
55 - 60	918	776	24	11	741	12	/	/	6	222	/
60 - 65	1 899	1 653	51	39	1 563	43	5	19	19	495	6
65 und mehr	7 391	5 771	245	232	5 295	338	48	144	146	1 874	41
Zusammen	16 584	11 623	410	305	10 908	446	58	176	212	3 396	60
dar. Ausländer	1 632	727	18	7	702	10	/	-	10	222	/

Darunter

15 - 20	162	5	-	-	5	-	-	-	-	/	-
20 - 25	160	39	/	/	38	/	-	-	/	7	-
25 - 30	214	84	/	/	82	/	-	-	/	16	-
30 - 35	213	106	/	/	102	/	/	-	/	27	/
35 - 40	161	74	/	/	72	-	-	-	-	21	/
40 - 45	124	59	/	/	56	/	-	-	/	19	-
45 - 50	91	50	/	-	48	/	-	-	/	17	/
50 - 55	120	68	/	/	65	/	-	-	/	26	/
55 - 60	122	69	/	/	67	/	-	-	/	25	-
60 - 65	106	62	/	/	60	/	-	-	/	23	/
65 und mehr	161	110	/	/	107	/	-	-	/	38	-
Zusammen	1 632	727	18	7	702	10	/	-	10	222	/

\*) Klassifikation der Wirtschaftszweige, Ausgabe 2003 (WZ 2003), Tiefengliederung für den Mikrozensus (siehe Band 1).

\*\*) Ergebnis der Unterstichprobe.

1) Einschl. ohne Angabe.

**ERWERBSTÄTIGE****Familienstand, Altersgruppen, Wirtschaftsbereichen \*) und Stellung im Beruf der letzten Tätigkeit \*\*)**

1 000

Erwerbstätigkeit										Ohne frühere Erwerbs- tätigkeit 1)	Alter von . . . bis unter . . . Jahren
Gewerbe		Handel, Gastgewerbe und Verkehr				Sonstige Dienstleistungen					
Mith. Familien- ange- hörige	Ab- hängige	zu- sammen	Selbst- ständige	Mith. Familien- ange- hörige	Ab- hängige	zu- sammen	Selbst- ständige	Mith. Familien- ange- hörige	Ab- hängige		

**lich****Geschieden**

/	22	28	/	/	26	39	/	-	38	12	50 - 55
-	37	45	/	/	41	56	/	/	53	13	55 - 60
/	107	111	8	/	102	161	/	/	156	38	60 - 65
12	867	728	63	19	646	1 011	27	7	976	966	65 u. mehr
13	1 090	1 004	81	21	902	1 374	38	8	1 327	1 072	Zusammen
-	35	38	/	/	36	50	/	/	48	57	dar. Ausländer

**sammen**

-	8	15	-	-	15	9	-	-	9	1 367	15 - 20
-	45	79	/	/	77	100	/	/	98	546	20 - 25
-	64	106	/	/	103	163	/	/	159	264	25 - 30
/	104	143	/	/	138	221	6	/	215	194	30 - 35
/	143	193	6	/	185	299	9	/	289	173	35 - 40
/	140	166	7	/	158	250	8	/	241	156	40 - 45
/	126	153	7	/	145	231	7	-	224	119	45 - 50
/	160	181	9	/	171	255	6	/	249	135	50 - 55
/	220	234	13	/	219	309	9	/	297	142	55 - 60
6	483	451	22	8	422	664	19	6	639	246	60 - 65
29	1 804	1 455	101	37	1 317	2 105	55	21	2 029	1 619	65 u. mehr
39	3 297	3 176	170	56	2 951	4 605	122	33	4 449	4 961	Zusammen
/	219	199	8	/	187	297	7	/	287	905	dar. Ausländer

**Ausländer**

-	/	/	-	-	/	/	-	-	/	156	15 - 20
-	7	15	-	-	15	16	/	/	15	122	20 - 25
-	16	29	/	/	28	36	/	-	35	130	25 - 30
-	26	34	/	/	33	44	/	-	43	107	30 - 35
-	20	24	/	/	23	30	/	-	28	87	35 - 40
-	19	15	/	/	13	25	/	-	24	65	40 - 45
-	17	15	/	-	13	18	/	-	17	40	45 - 50
-	25	15	/	/	13	26	/	/	26	51	50 - 55
-	25	15	/	/	14	28	/	/	27	52	55 - 60
-	23	12	/	/	12	26	-	/	25	43	60 - 65
/	38	23	/	-	22	47	/	/	45	51	65 u. mehr
/	219	199	8	/	187	297	7	/	287	905	Zusammen

### 2.1 Nichterwerbstätige im Alter von 15 und mehr Jahren - darunter Ausländer - im März 2004 nach in

Alter von ... bis unter ... Jahren	Ins- gesamt	Mit früherer									
		Zusammen				Land- und Forstwirtschaft; Fischerei				Produzierendes	
		zu- sammen	Selbst- ständige	Mith. Familien- ange- hörige	Ab- hängige	zu- sammen	Selbst- ständige	Mith. Familien- ange- hörige	Ab- hängige	zu- sammen	Selbst- ständige

I n s

Le

15 - 20	2 758	68	-	/	67	/	-	/	/	25	-
20 - 25	1 325	424	6	/	414	14	-	/	12	155	/
25 - 30	603	309	7	/	301	9	/	/	9	108	/
30 - 35	275	209	9	/	199	5	-	-	5	74	/
35 - 40	247	204	11	/	192	8	/	/	6	75	/
40 - 45	198	170	6	-	165	/	-	-	/	69	/
45 - 50	141	122	5	-	117	6	/	-	5	47	/
50 - 55	126	114	8	/	106	/	/	/	/	45	/
55 - 60	113	104	7	-	97	/	/	-	/	43	/
60 - 65	193	180	7	/	172	/	/	/	/	83	/
65 und mehr	725	649	40	11	598	37	14	8	15	223	5
Zusammen	6 705	2 552	107	18	2 428	95	18	12	64	947	16
dar. Ausländer	758	206	8	/	197	6	-	-	6	82	/

Verhei

15 - 20	12	/	-	-	/	-	-	-	-	/	-
20 - 25	190	87	/	/	85	/	/	-	/	26	/
25 - 30	443	278	6	/	271	/	/	/	/	72	/
30 - 35	642	470	16	/	452	6	/	/	5	137	5
35 - 40	808	646	22	/	620	12	/	/	10	187	/
40 - 45	741	594	25	/	564	12	/	/	9	197	/
45 - 50	688	580	24	/	554	9	/	/	7	192	/
50 - 55	867	743	32	6	706	14	/	/	9	270	9
55 - 60	1 147	1 014	39	11	964	18	/	/	9	407	6
60 - 65	2 584	2 374	97	35	2 241	54	14	17	23	1 010	23
65 und mehr	7 131	6 497	553	133	5 811	357	157	80	119	2 964	142
Zusammen	15 252	13 285	814	201	12 270	491	183	109	199	5 463	199
dar. Ausländer	1 849	1 179	46	7	1 126	20	/	-	18	578	10

Verwitwet /

15 - 20	/	-	-	-	-	-	-	-	-	-	-
20 - 25	7	/	-	-	/	-	-	-	-	/	-
25 - 30	31	27	/	-	27	-	-	-	-	6	-
30 - 35	55	46	/	/	43	/	/	-	/	14	/
35 - 40	99	90	/	/	87	/	-	/	/	31	/
40 - 45	124	113	6	/	106	/	/	/	/	38	/
45 - 50	147	133	7	/	126	/	-	-	/	50	/

\*) Klassifikation der Wirtschaftszweige, Ausgabe 2003 (WZ 2003), Tiefengliederung für den Mikrozensus (siehe Band 1).

\*\*) Ergebnis der Unterstichprobe.

1) Einschl. ohne Angabe.

**ERWERBSTÄTIGE****Familienstand, Altersgruppen, Wirtschaftsbereichen \*) und Stellung im Beruf der letzten Tätigkeit \*\*)**

1 000

Erwerbstätigkeit										Ohne frühere Erwerbs- tätigkeit <sup>1)</sup>	Alter von ... bis unter ... Jahren
Gewerbe		Handel, Gastgewerbe und Verkehr				Sonstige Dienstleistungen					
Mith. Familien- ange- hörige	Ab- hängige	zu- sammen	Selbst- ständige	Mith. Familien- ange- hörige	Ab- hängige	zu- sammen	Selbst- ständige	Mith. Familien- ange- hörige	Ab- hängige		

**g e s a m t****dig**

-	25	23	-	-	23	17	-	-	17	2 690	15 - 20
/	154	115	/	/	111	140	/	/	137	902	20 - 25
-	108	75	/	/	73	117	5	-	112	294	25 - 30
/	71	55	/	-	53	74	5	-	69	66	30 - 35
-	72	51	/	/	48	70	/	-	66	43	35 - 40
-	68	38	/	-	36	59	/	-	56	27	40 - 45
-	47	27	/	-	26	42	/	-	39	19	45 - 50
-	44	28	/	-	25	37	/	/	34	12	50 - 55
-	41	27	/	-	24	33	/	-	30	9	55 - 60
-	81	30	/	-	28	63	/	-	60	13	60 - 65
/	217	123	13	/	109	266	8	/	257	76	65 u. mehr
/	929	593	35	/	557	918	38	/	878	4 153	Zusammen
/	80	62	/	-	59	55	/	/	51	552	dar. Ausländer

**ratet**

-	/	/	-	-	/	/	-	-	/	10	15 - 20
-	26	27	-	-	27	30	/	/	29	103	20 - 25
-	71	94	/	/	91	108	/	/	106	164	25 - 30
/	131	135	/	/	129	193	6	-	187	172	30 - 35
/	182	186	8	/	176	261	8	/	252	162	35 - 40
/	192	171	11	/	158	214	9	/	204	147	40 - 45
/	187	156	9	/	145	223	8	/	214	108	45 - 50
/	261	203	12	/	190	255	9	/	244	124	50 - 55
/	399	272	16	/	253	317	12	/	303	133	55 - 60
5	981	546	33	7	505	764	27	6	732	210	60 - 65
18	2 804	1 311	144	22	1 146	1 865	110	13	1 742	633	65 u. mehr
28	5 236	3 101	240	39	2 822	4 230	191	25	4 013	1 967	Zusammen
/	568	269	23	/	242	311	10	/	298	671	dar. Ausländer

**Geschieden**

-	-	-	-	-	-	-	-	-	-	/	15 - 20
-	/	/	-	-	/	/	-	-	/	/	20 - 25
-	6	11	/	-	11	10	-	-	10	/	25 - 30
/	13	16	/	/	15	15	/	/	14	10	30 - 35
-	30	29	/	-	27	29	/	-	28	9	35 - 40
/	36	31	/	-	30	39	/	-	37	11	40 - 45
-	48	39	/	/	36	42	/	-	40	14	45 - 50

### 2.1 Nichterwerbstätige im Alter von 15 und mehr Jahren - darunter Ausländer - im März 2004 nach in

Alter von ... bis unter ... Jahren	Ins- gesamt	Mit früherer									
		Zusammen				Land- und Forstwirtschaft; Fischerei				Produzierendes	
		zu- sammen	Selbst- ständige	Mith. Familien- ange- hörige	Ab- hängige	zu- sammen	Selbst- ständige	Mith. Familien- ange- hörige	Ab- hängige	zu- sammen	Selbst- ständige
50 - 55	177	164	7	/	155	/	/	/	/	60	/
55 - 60	237	222	13	/	208	/	/	-	/	71	/
60 - 65	605	562	32	/	526	13	/	/	8	201	7
65 und mehr	4 685	3 677	234	101	3 342	214	59	62	92	1 362	46
Zusammen	6 169	5 038	306	108	4 624	243	64	64	115	1 833	62
dar. Ausländer	266	205	9	/	195	/	-	-	/	82	/
noch I n s											
noch Verwitwet/											
15 - 20	2 771	70	-	/	69	/	-	/	/	26	-
20 - 25	1 522	515	8	/	504	18	/	/	16	182	/
25 - 30	1 077	615	13	/	599	13	/	/	12	186	/
30 - 35	972	724	27	/	694	12	/	/	11	224	8
35 - 40	1 154	940	36	/	899	21	/	/	17	292	7
40 - 45	1 063	877	37	/	835	21	/	/	17	305	7
45 - 50	977	835	36	/	796	18	/	/	15	289	7
50 - 55	1 170	1 021	46	8	967	22	/	/	16	376	11
55 - 60	1 498	1 340	59	13	1 268	22	6	/	12	521	9
60 - 65	3 381	3 116	136	40	2 940	72	19	19	34	1 293	32
65 und mehr	12 541	10 823	827	245	9 751	608	231	151	226	4 549	193
Insgesamt	28 127	20 876	1 226	327	19 322	829	266	186	378	8 243	277
dar. Ausländer	2 873	1 589	62	9	1 518	30	/	-	28	742	13
Ins											
Darunter											
15 - 20	343	8	-	-	8	-	-	-	-	/	-
20 - 25	281	86	/	/	84	/	/	-	/	30	-
25 - 30	327	153	/	/	149	/	-	-	/	50	/
30 - 35	313	184	8	/	175	/	/	-	/	66	/
35 - 40	243	139	6	/	132	/	/	-	/	54	/
40 - 45	192	118	8	/	110	/	/	-	/	48	/
45 - 50	152	105	6	-	98	/	-	-	/	45	/
50 - 55	189	133	7	/	125	/	-	-	/	63	/
55 - 60	232	174	/	/	170	/	-	-	/	104	/
60 - 65	243	195	6	/	187	/	/	-	/	121	/
65 und mehr	357	294	13	/	280	/	-	-	/	158	/
Zusammen	2 873	1 589	62	9	1 518	30	/	-	28	742	13

\*) Klassifikation der Wirtschaftszweige, Ausgabe 2003 (WZ 2003), Tiefengliederung für den Mikrozensus (siehe Band 1).

\*\*) Ergebnis der Unterstichprobe.

1) Einschl. ohne Angabe.

**ERWERBSTÄTIGE****Familienstand, Altersgruppen, Wirtschaftsbereichen \*) und Stellung im Beruf der letzten Tätigkeit \*\*)**

1 000

Erwerbstätigkeit										Ohne frühere Erwerbs- tätigkeit 1)	Alter von . . . bis unter . . . Jahren
Gewerbe		Handel, Gastgewerbe und Verkehr				Sonstige Dienstleistungen					
Mith. Familien- ange- hörige	Ab- hängige	zu- sammen	Selbst- ständige	Mith. Familien- ange- hörige	Ab- hängige	zu- sammen	Selbst- ständige	Mith. Familien- ange- hörige	Ab- hängige		

**g e s a m t****Geschieden**

/	58	47	/	/	43	53	/	/	50	14	50 - 55
/	69	71	6	/	64	78	/	/	73	15	55 - 60
/	193	149	13	/	135	199	9	/	190	43	60 - 65
12	1 304	891	85	19	787	1 209	44	8	1 158	1 009	65 u. mehr
14	1 757	1 286	116	21	1 149	1 675	64	9	1 602	1 131	Zusammen
-	80	56	/	/	51	63	/	/	60	61	dar. Ausländer

**gesamt**

-	26	24	-	-	24	18	-	-	18	2 701	15 - 20
/	181	144	/	/	141	171	/	/	167	1 007	20 - 25
-	185	180	/	/	175	235	7	/	228	463	25 - 30
/	216	206	7	/	197	282	12	/	270	248	30 - 35
/	284	266	13	/	251	361	14	/	347	214	35 - 40
/	296	240	15	/	224	311	13	/	298	186	40 - 45
/	282	222	15	/	206	306	13	/	293	141	45 - 50
/	363	278	18	/	258	345	14	/	329	149	50 - 55
/	509	370	25	/	341	428	19	/	406	158	55 - 60
6	1 255	725	48	8	669	1 026	38	6	981	266	60 - 65
31	4 325	2 325	242	41	2 042	3 340	161	22	3 157	1 718	65 u. mehr
43	7 923	4 981	390	62	4 528	6 823	293	36	6 493	7 251	Insgesamt
/	728	388	32	/	352	429	16	/	410	1 284	dar. Ausländer

**Ausländer**

-	/	/	-	-	/	/	-	-	/	335	15 - 20
-	30	29	-	-	29	24	/	/	22	195	20 - 25
-	50	54	/	/	52	45	/	-	44	174	25 - 30
/	64	56	/	/	54	59	/	-	55	130	30 - 35
-	53	42	/	/	39	39	/	-	38	104	35 - 40
-	47	34	6	/	28	33	/	-	32	74	40 - 45
-	44	30	5	-	25	28	/	-	28	47	45 - 50
-	61	28	/	/	23	39	/	/	37	56	50 - 55
/	102	28	/	/	27	40	/	/	39	58	55 - 60
-	119	31	/	/	28	40	/	/	37	48	60 - 65
/	156	52	7	-	45	80	/	/	75	63	65 u. mehr
/	728	388	32	/	352	429	16	/	410	1 284	Zusammen

## 2.2 Erwerbslose - darunter Ausländer - im März 2004 nach Familienstand, in

Alter von ... bis unter ... Jahren	Ins- gesamt	Mit früherer									
		Zusammen				Land- und Forstwirtschaft; Fischerei				Produzierendes	
		zu- sammen	Selbst- ständige	Mith. Familien- ange- hörige	Ab- hängige	zu- sammen	Selbst- ständige	Mith. Familien- ange- hörige	Ab- hängige	zu- sammen	Selbst- ständige

**M ä n n****Le**

15 - 20	70	24	-	-	24	/	-	-	/	12	-
20 - 25	209	165	/	/	162	6	-	/	6	85	/
25 - 30	135	120	/	/	117	/	/	/	/	57	/
30 - 35	103	95	/	-	91	/	-	-	/	45	/
35 - 40	104	100	7	-	93	/	/	-	/	47	/
40 - 45	82	80	/	-	77	/	-	-	/	40	/
45 - 50	60	58	/	-	56	/	/	-	/	25	/
50 - 55	44	43	/	/	41	/	-	-	/	20	/
55 - 60	32	31	/	-	28	/	-	-	/	15	/
60 - 65	16	15	/	-	15	-	-	-	-	9	-
65 und mehr	/	/	/	-	/	-	-	-	-	/	-
Zusammen	855	732	26	/	704	25	/	/	23	358	5
dar. Ausländer	123	95	/	/	91	/	-	-	/	48	/

**Verhei**

15 - 20	/	/	-	-	/	-	-	-	-	/	-
20 - 25	19	14	/	-	13	/	/	-	/	7	-
25 - 30	66	60	/	-	58	/	/	-	/	29	-
30 - 35	85	79	/	-	75	/	-	-	/	41	/
35 - 40	112	106	5	/	101	/	-	-	/	56	/
40 - 45	122	118	8	/	110	/	/	-	/	69	/
45 - 50	119	117	7	/	109	/	-	/	/	66	/
50 - 55	134	132	8	/	123	/	-	-	/	75	/
55 - 60	146	145	/	-	141	/	-	-	/	96	/
60 - 65	78	78	/	-	75	/	-	-	/	47	/
65 und mehr	/	/	-	-	/	-	-	-	-	/	-
Zusammen	883	850	42	/	807	23	/	/	21	486	9
dar. Ausländer	308	284	13	-	271	8	/	-	7	163	/

**Verwitwet /**

15 - 20	-	-	-	-	-	-	-	-	-	-	-
20 - 25	/	/	-	-	/	-	-	-	-	/	-
25 - 30	/	/	-	-	/	-	-	-	-	/	-
30 - 35	13	12	/	/	11	/	/	-	-	7	/
35 - 40	25	25	/	-	24	/	-	-	/	13	-
40 - 45	33	33	/	-	31	/	-	-	/	18	/
45 - 50	39	38	/	-	36	/	-	-	/	22	/

\*) Klassifikation der Wirtschaftszweige, Ausgabe 2003 (WZ 2003), Tiefengliederung für den Mikrozensus (siehe Band 1).

\*\*) Ergebnis der Unterstichprobe.

1) Einschl. ohne Angabe.

**ERWERBSTÄTIGE****Altersgruppen, Wirtschaftsbereichen <sup>\*)</sup> und Stellung im Beruf der letzten Tätigkeit <sup>\*\*)</sup>**

1 000

Erwerbstätigkeit										Ohne frühere Erwerbs- tätigkeit <sup>1)</sup>	Alter von ... bis unter ... Jahren
Gewerbe		Handel, Gastgewerbe und Verkehr				Sonstige Dienstleistungen					
Mith. Familien- ange- hörige	Ab- hängige	zu- sammen	Selbst- ständige	Mith. Familien- ange- hörige	Ab- hängige	zu- sammen	Selbst- ständige	Mith. Familien- ange- hörige	Ab- hängige		

**lich****dig**

-	12	6	-	-	6	/	-	-	/	46	15 - 20
-	85	39	/	-	38	34	/	/	33	44	20 - 25
-	57	32	/	-	31	28	/	-	27	15	25 - 30
-	44	21	/	-	20	25	/	-	23	8	30 - 35
-	46	22	/	-	20	27	/	-	25	/	35 - 40
-	40	16	/	-	15	21	/	-	20	/	40 - 45
-	25	11	/	-	10	18	/	-	17	/	45 - 50
-	19	11	/	-	10	11	/	/	11	/	50 - 55
-	14	8	/	-	7	8	/	-	7	/	55 - 60
-	9	/	/	-	/	/	/	-	/	/	60 - 65
-	/	/	/	-	-	-	-	-	-	-	65 u. mehr
-	353	167	9	-	158	181	11	/	170	123	Zusammen
-	47	28	/	-	27	16	/	/	14	28	dar. Ausländer

**ratet**

-	/	-	-	-	-	/	-	-	/	/	15 - 20
-	7	/	-	-	/	/	-	-	/	/	20 - 25
-	29	23	/	-	21	7	/	-	7	6	25 - 30
-	39	21	/	-	20	15	/	-	14	6	30 - 35
/	54	30	/	-	27	18	/	-	17	5	35 - 40
/	67	29	/	-	25	17	/	-	15	/	40 - 45
-	64	25	/	-	21	22	/	/	20	/	45 - 50
-	73	26	/	/	23	26	/	-	23	/	50 - 55
-	95	28	/	-	25	19	/	-	18	/	55 - 60
-	46	17	/	-	15	14	/	-	13	-	60 - 65
-	/	/	-	-	/	/	-	-	/	-	65 u. mehr
/	476	203	20	/	182	139	11	/	128	33	Zusammen
-	160	76	8	-	68	38	/	-	37	23	dar. Ausländer

**Geschieden**

-	-	-	-	-	-	-	-	-	-	-	15 - 20
-	/	/	-	-	/	-	-	-	-	-	20 - 25
-	/	/	-	-	/	/	-	-	/	-	25 - 30
-	6	/	-	/	/	/	/	-	/	/	30 - 35
-	13	7	/	-	6	/	/	-	/	/	35 - 40
-	17	6	/	-	5	8	/	-	7	-	40 - 45
-	21	9	/	-	8	6	/	-	5	/	45 - 50



## 2.2 Erwerbslose - darunter Ausländer - im März 2004 nach Familienstand, in

Alter von ... bis unter ... Jahren	Ins- gesamt	Mit früherer									
		Zusammen				Land- und Forstwirtschaft; Fischerei				Produzierendes	
		zu- sammen	Selbst- ständige	Mith. Familien- ange- hörige	Ab- hängige	zu- sammen	Selbst- ständige	Mith. Familien- ange- hörige	Ab- hängige	zu- sammen	Selbst- ständige

noch M ä n n

noch Verwitwet/

50 - 55	47	46	/	/	43	/	-	-	/	23	/
55 - 60	36	36	/	/	34	/	-	-	/	17	/
60 - 65	21	21	/	-	19	/	-	-	/	10	/
65 und mehr	/	/	/	-	/	-	-	-	-	-	-
Zusammen	220	217	13	/	203	7	/	-	7	113	/
dar. Ausländer	38	36	/	-	35	/	-	-	/	19	/

Zu

15 - 20	71	24	-	-	24	/	-	-	/	12	-
20 - 25	230	180	/	/	176	8	/	/	7	93	/
25 - 30	206	185	/	/	180	/	/	/	/	88	/
30 - 35	201	185	9	/	176	6	/	-	6	92	/
35 - 40	241	231	13	/	218	7	/	-	6	116	/
40 - 45	237	231	13	/	217	7	/	-	6	127	/
45 - 50	217	213	12	/	201	9	/	/	9	114	/
50 - 55	225	221	13	/	208	7	-	-	7	119	/
55 - 60	214	212	8	/	203	/	-	-	/	128	/
60 - 65	114	114	5	-	109	/	-	-	/	66	/
65 und mehr	/	/	/	-	/	-	-	-	-	/	-
Zusammen	1 958	1 799	81	/	1 714	55	/	/	51	957	19
dar. Ausländer	468	415	17	/	397	12	/	-	11	230	/

Darunter

15 - 20	11	/	-	-	/	-	-	-	-	/	-
20 - 25	51	37	/	/	36	/	/	-	/	19	-
25 - 30	65	57	/	-	55	-	-	-	-	28	/
30 - 35	70	61	/	-	59	/	-	-	/	34	/
35 - 40	59	54	/	-	52	/	-	-	/	27	/
40 - 45	47	43	/	-	40	/	/	-	/	23	/
45 - 50	43	41	/	-	39	/	-	-	/	19	/
50 - 55	44	43	/	/	41	/	-	-	/	25	/
55 - 60	51	51	/	-	51	/	-	-	/	37	/
60 - 65	25	25	/	-	22	/	-	-	/	16	/
65 und mehr	/	/	-	-	/	-	-	-	-	/	-
Zusammen	468	415	17	/	397	12	/	-	11	230	/

\*) Klassifikation der Wirtschaftszweige, Ausgabe 2003 (WZ 2003), Tiefengliederung für den Mikrozensus (siehe Band 1).

\*\*) Ergebnis der Unterstichprobe.

1) Einschl. ohne Angabe.

**ERWERBSTÄTIGE****Altersgruppen, Wirtschaftsbereichen \*) und Stellung im Beruf der letzten Tätigkeit \*\*)**

1 000

Erwerbstätigkeit										Ohne frühere Erwerbs- tätigkeit <sup>1)</sup>	Alter von ... bis unter ... Jahren
Gewerbe		Handel, Gastgewerbe und Verkehr				Sonstige Dienstleistungen					
Mith. Familien- ange- hörige	Ab- hängige	zu- sammen	Selbst- ständige	Mith. Familien- ange- hörige	Ab- hängige	zu- sammen	Selbst- ständige	Mith. Familien- ange- hörige	Ab- hängige		

**lich****Geschieden**

-	23	13	/	-	12	8	/	/	7	/	50 - 55
/	16	8	/	/	7	10	-	-	10	-	55 - 60
-	10	6	-	-	6	/	/	-	/	/	60 - 65
-	-	/	-	-	/	/	/	-	-	/	65 u. mehr
/	109	53	/	/	48	44	/	/	40	/	Zusammen
-	19	9	/	-	8	6	-	-	6	/	dar. Ausländer

**sammen**

-	12	6	-	-	6	/	-	-	/	47	15 - 20
-	93	44	/	-	42	36	/	/	34	49	20 - 25
-	87	55	/	-	54	37	/	-	35	21	25 - 30
-	89	45	/	/	43	42	/	-	39	15	30 - 35
/	113	59	6	-	53	49	/	-	46	10	35 - 40
/	124	51	6	-	46	45	/	-	42	6	40 - 45
-	111	45	6	-	39	45	/	/	42	/	45 - 50
-	115	50	5	/	44	45	/	/	41	/	50 - 55
/	125	44	/	/	40	37	/	-	34	/	55 - 60
-	65	24	/	-	23	22	/	-	20	/	60 - 65
-	/	/	/	-	/	/	/	-	/	/	65 u. mehr
/	937	423	34	/	388	364	25	/	338	159	Zusammen
-	226	113	10	-	104	60	/	/	57	53	dar. Ausländer

**Ausländer**

-	/	/	-	-	/	/	-	-	/	9	15 - 20
-	19	11	-	-	11	/	/	/	/	14	20 - 25
-	28	23	/	-	21	7	/	-	6	8	25 - 30
-	33	16	/	-	16	9	/	-	8	9	30 - 35
-	27	17	/	-	15	7	-	-	7	5	35 - 40
-	23	13	/	-	10	6	-	-	6	/	40 - 45
-	19	13	/	-	11	8	-	-	8	/	45 - 50
-	24	9	/	-	8	7	-	/	7	/	50 - 55
-	36	7	-	-	7	7	-	-	7	/	55 - 60
-	15	5	/	-	/	/	/	-	/	/	60 - 65
-	/	-	-	-	-	-	-	-	-	/	65 u. mehr
-	226	113	10	-	104	60	/	/	57	53	Zusammen

## 2.2 Erwerbslose - darunter Ausländer - im März 2004 nach Familienstand, in

Alter von ... bis unter ... Jahren	Ins- gesamt	Mit früherer									
		Zusammen				Land- und Forstwirtschaft; Fischerei				Produzierendes	
		zu- sammen	Selbst- ständige	Mith. Familien- ange- hörige	Ab- hängige	zu- sammen	Selbst- ständige	Mith. Familien- ange- hörige	Ab- hängige	zu- sammen	Selbst- ständige

**Weib****Le**

15 - 20	59	18	-	-	18	/	-	-	/	/	-
20 - 25	96	72	/	-	71	/	-	-	/	15	-
25 - 30	61	49	/	-	48	/	-	-	/	11	-
30 - 35	48	43	/	-	42	/	-	-	/	10	-
35 - 40	44	43	/	/	42	/	-	/	/	10	-
40 - 45	35	33	/	-	33	/	-	-	/	8	-
45 - 50	20	20	/	-	19	/	-	-	/	6	-
50 - 55	14	14	/	-	12	/	-	-	/	/	-
55 - 60	12	12	-	-	12	-	-	-	-	/	-
60 - 65	/	/	-	-	/	-	-	-	-	/	-
65 und mehr	-	-	-	-	-	-	-	-	-	-	-
Zusammen	391	307	7	/	300	6	-	/	6	74	-
dar. Ausländer	39	28	/	-	28	/	-	-	/	8	-

**Verhei**

15 - 20	/	/	-	-	/	-	-	-	-	-	-
20 - 25	25	18	/	-	18	/	-	-	/	/	-
25 - 30	54	45	/	/	44	-	-	-	-	7	-
30 - 35	81	73	/	/	70	-	-	-	-	22	/
35 - 40	109	98	/	/	94	/	/	-	/	26	/
40 - 45	111	104	/	/	100	/	-	-	/	29	/
45 - 50	96	92	/	/	91	/	-	-	/	26	-
50 - 55	100	96	/	/	95	/	-	-	/	30	/
55 - 60	91	90	/	/	88	/	-	/	/	27	-
60 - 65	31	30	/	/	28	/	-	/	/	11	/
65 und mehr	/	/	-	-	/	-	-	-	-	/	-
Zusammen	701	648	15	/	629	7	/	/	6	183	/
dar. Ausländer	165	137	/	/	132	/	-	-	/	46	/

**Verwitwet /**

15 - 20	-	-	-	-	-	-	-	-	-	-	-
20 - 25	/	/	-	-	/	-	-	-	-	-	-
25 - 30	12	11	/	-	11	-	-	-	-	/	-
30 - 35	16	16	/	-	15	-	-	-	-	/	-
35 - 40	34	33	/	-	32	/	-	-	/	8	/
40 - 45	40	39	/	/	38	/	-	-	/	8	/
45 - 50	44	42	/	-	40	/	-	-	/	13	/

\*) Klassifikation der Wirtschaftszweige, Ausgabe 2003 (WZ 2003), Tiefengliederung für den Mikrozensus (siehe Band 1).

\*\*) Ergebnis der Unterstichprobe.

1) Einschl. ohne Angabe.

**ERWERBSTÄTIGE****Altersgruppen, Wirtschaftsbereichen <sup>\*)</sup> und Stellung im Beruf der letzten Tätigkeit <sup>\*\*)</sup>**

1 000

Erwerbstätigkeit										Ohne frühere Erwerbs- tätigkeit <sup>1)</sup>	Alter von ... bis unter ... Jahren
Gewerbe		Handel, Gastgewerbe und Verkehr				Sonstige Dienstleistungen					
Mith. Familien- ange- hörige	Ab- hängige	zu- sammen	Selbst- ständige	Mith. Familien- ange- hörige	Ab- hängige	zu- sammen	Selbst- ständige	Mith. Familien- ange- hörige	Ab- hängige		

**lich****dig**

-	/	9	-	-	9	/	-	-	/	42	15 - 20
-	15	22	/	-	22	32	/	-	32	23	20 - 25
-	11	14	/	-	14	22	/	-	22	12	25 - 30
-	10	14	-	-	14	18	/	-	17	/	30 - 35
-	10	13	/	-	13	19	/	-	18	/	35 - 40
-	8	9	/	-	9	16	/	-	15	/	40 - 45
-	6	6	-	-	6	7	/	-	6	-	45 - 50
-	/	/	/	-	/	6	/	-	5	/	50 - 55
-	/	/	-	-	/	/	-	-	/	-	55 - 60
-	/	/	-	-	/	/	-	-	/	-	60 - 65
-	-	-	-	-	-	-	-	-	-	-	65 u. mehr
-	74	96	/	-	93	131	/	-	127	85	Zusammen
-	8	12	-	-	12	8	/	-	7	11	dar. Ausländer

**ratet**

-	-	/	-	-	/	-	-	-	-	/	15 - 20
-	/	5	-	-	5	7	/	-	7	7	20 - 25
-	7	18	/	-	18	19	/	/	19	9	25 - 30
-	21	24	/	/	24	27	/	-	26	8	30 - 35
-	25	31	/	/	29	40	/	/	38	11	35 - 40
-	29	32	/	/	30	42	/	-	41	8	40 - 45
/	26	28	/	-	27	37	/	-	37	/	45 - 50
-	29	29	/	-	29	36	/	/	35	/	50 - 55
-	27	29	/	/	28	33	/	-	32	/	55 - 60
/	10	12	/	/	11	6	-	/	6	/	60 - 65
-	/	/	-	-	/	/	-	-	/	-	65 u. mehr
/	180	211	7	/	202	247	/	/	241	53	Zusammen
-	45	39	/	/	36	50	/	-	48	28	dar. Ausländer

**Geschieden**

-	-	-	-	-	-	-	-	-	-	-	15 - 20
-	-	/	-	-	/	-	-	-	-	-	20 - 25
-	/	5	/	-	5	/	-	-	/	/	25 - 30
-	/	7	/	-	7	6	/	-	5	/	30 - 35
-	7	11	-	-	11	14	/	-	13	/	35 - 40
/	8	13	/	-	12	17	/	-	16	/	40 - 45
-	13	12	/	-	12	17	/	-	16	/	45 - 50

## 2.2 Erwerbslose - darunter Ausländer - im März 2004 nach Familienstand, in

Alter von ... bis unter ... Jahren	Ins- gesamt	Mit früherer									
		Zusammen				Land- und Forstwirtschaft; Fischerei				Produzierendes	
		zu- sammen	Selbst- ständige	Mith. Familien- ange- hörige	Ab- hängige	zu- sammen	Selbst- ständige	Mith. Familien- ange- hörige	Ab- hängige	zu- sammen	Selbst- ständige

noch Weib

noch Verwitwet/

50 - 55	36	36	/	/	34	/	-	-	/	9	/
55 - 60	43	42	/	-	41	-	-	-	-	11	-
60 - 65	17	17	/	/	16	/	-	-	/	/	/
65 und mehr	/	/	/	-	/	-	-	-	-	-	-
Zusammen	243	237	8	/	227	/	-	-	/	58	/
dar. Ausländer	34	33	/	/	31	/	-	-	/	8	-

Zu

15 - 20	61	18	-	-	18	/	-	-	/	/	-
20 - 25	121	90	/	-	89	/	-	-	/	20	-
25 - 30	127	105	/	/	102	/	-	-	/	21	-
30 - 35	145	132	/	/	128	/	-	-	/	35	/
35 - 40	188	174	/	/	167	/	/	/	/	43	/
40 - 45	186	176	5	/	171	/	-	-	/	46	/
45 - 50	160	155	/	/	150	/	-	-	/	45	/
50 - 55	150	145	/	/	140	/	-	-	/	42	/
55 - 60	146	145	/	/	141	/	-	/	/	42	-
60 - 65	52	51	/	/	48	/	-	/	/	16	/
65 und mehr	/	/	/	-	/	-	-	-	-	/	-
Zusammen	1 336	1 191	30	6	1 155	16	/	/	15	315	/
dar. Ausländer	238	198	6	/	191	/	-	-	/	61	/

Darunter

15 - 20	9	/	-	-	/	-	-	-	-	/	-
20 - 25	19	14	/	-	13	-	-	-	-	/	-
25 - 30	29	22	/	-	21	-	-	-	-	/	-
30 - 35	43	37	/	/	35	/	-	-	/	12	/
35 - 40	35	27	/	-	26	-	-	-	-	8	-
40 - 45	30	27	/	-	26	/	-	-	/	11	-
45 - 50	22	20	/	-	19	/	-	-	/	5	-
50 - 55	22	20	-	/	20	/	-	-	/	10	-
55 - 60	23	22	/	/	22	/	-	-	/	6	-
60 - 65	6	6	/	-	5	/	-	-	/	/	/
65 und mehr	/	/	-	-	/	-	-	-	-	-	-
Zusammen	238	198	6	/	191	/	-	-	/	61	/

\*) Klassifikation der Wirtschaftszweige, Ausgabe 2003 (WZ 2003), Tiefengliederung für den Mikrozensus (siehe Band 1).

\*\*) Ergebnis der Unterstichprobe.

1) Einschl. ohne Angabe.

**ERWERBSTÄTIGE****Altersgruppen, Wirtschaftsbereichen <sup>\*)</sup> und Stellung im Beruf der letzten Tätigkeit <sup>\*\*)</sup>**

1 000

Erwerbstätigkeit										Ohne frühere Erwerbs- tätigkeit <sup>1)</sup>	Alter von ... bis unter ... Jahren
Gewerbe		Handel, Gastgewerbe und Verkehr				Sonstige Dienstleistungen					
Mith. Familien- ange- hörige	Ab- hängige	zu- sammen	Selbst- ständige	Mith. Familien- ange- hörige	Ab- hängige	zu- sammen	Selbst- ständige	Mith. Familien- ange- hörige	Ab- hängige		

**lich****Geschieden**

-	9	10	/	/	9	16	/	-	15	/	50 - 55
-	11	14	/	-	14	17	/	-	16	/	55 - 60
-	/	6	/	-	6	6	/	/	6	-	60 - 65
-	-	/	/	-	-	/	-	-	/	/	65 u. mehr
/	56	80	/	/	76	96	/	/	92	7	Zusammen
-	8	12	/	/	11	13	/	-	12	/	dar. Ausländer

**sammen**

-	/	9	-	-	9	/	-	-	/	43	15 - 20
-	20	27	/	-	27	40	/	-	39	30	20 - 25
-	21	38	/	-	36	45	/	/	44	22	25 - 30
-	33	46	/	/	45	51	/	-	49	13	30 - 35
-	42	55	/	/	53	72	/	/	70	14	35 - 40
/	45	54	/	/	51	74	/	-	72	10	40 - 45
/	45	47	/	-	45	61	/	-	59	5	45 - 50
-	42	43	/	/	41	58	/	/	55	/	50 - 55
-	42	47	/	/	45	54	/	-	53	/	55 - 60
/	16	19	/	/	18	14	/	/	14	/	60 - 65
-	/	/	/	-	/	/	-	-	/	/	65 u. mehr
/	310	387	12	/	371	473	12	/	459	145	Zusammen
-	61	64	/	/	60	70	/	-	68	41	dar. Ausländer

**Ausländer**

-	/	/	-	-	/	/	-	-	/	6	15 - 20
-	/	5	-	-	5	5	/	-	/	6	20 - 25
-	/	11	/	-	11	7	-	-	7	8	25 - 30
-	11	13	/	/	12	12	/	-	11	6	30 - 35
-	8	9	/	-	9	10	/	-	9	8	35 - 40
-	11	7	/	-	5	10	-	-	10	/	40 - 45
-	5	7	/	-	6	8	/	-	8	/	45 - 50
-	10	/	-	/	/	7	-	-	7	/	50 - 55
-	6	6	-	/	6	9	/	-	9	/	55 - 60
-	/	/	-	-	/	/	-	-	/	-	60 - 65
-	-	-	-	-	-	/	-	-	/	-	65 u. mehr
-	61	64	/	/	60	70	/	-	68	41	Zusammen

## 2.2 Erwerbslose - darunter Ausländer - im März 2004 nach Familienstand, in

Alter von ... bis unter ... Jahren	Ins- gesamt	Mit früherer									
		Zusammen				Land- und Forstwirtschaft; Fischerei				Produzierendes	
		zu- sammen	Selbst- ständige	Mith. Familien- ange- hörige	Ab- hängige	zu- sammen	Selbst- ständige	Mith. Familien- ange- hörige	Ab- hängige	zu- sammen	Selbst- ständige

I n s

Le

15 - 20	129	41	-	-	41	/	-	-	/	16	-
20 - 25	305	237	/	/	233	9	-	/	8	101	/
25 - 30	196	169	/	/	165	/	/	/	/	68	/
30 - 35	150	138	/	-	133	/	-	-	/	56	/
35 - 40	148	143	7	/	135	5	/	/	/	57	/
40 - 45	116	113	/	-	110	/	-	-	/	48	/
45 - 50	79	77	/	-	75	/	/	-	/	31	/
50 - 55	58	57	/	/	53	/	-	-	/	24	/
55 - 60	44	43	/	-	40	/	-	-	/	19	/
60 - 65	20	19	/	-	19	-	-	-	-	11	-
65 und mehr	/	/	/	-	/	-	-	-	-	/	-
Zusammen	1 246	1 038	33	/	1 004	32	/	/	29	432	5
dar. Ausländer	162	123	/	/	119	/	-	-	/	56	/

Verhei

15 - 20	/	/	-	-	/	-	-	-	-	/	-
20 - 25	44	32	/	-	31	/	/	-	/	12	-
25 - 30	120	105	/	/	102	/	/	-	/	37	-
30 - 35	166	152	6	/	145	/	-	-	/	62	/
35 - 40	221	205	9	/	194	/	/	-	/	82	/
40 - 45	233	221	11	/	210	/	/	-	/	98	/
45 - 50	215	209	9	/	200	5	-	/	/	93	/
50 - 55	234	228	9	/	218	/	-	-	/	105	/
55 - 60	238	235	6	/	229	/	-	/	/	122	/
60 - 65	109	108	/	/	103	/	-	/	/	57	/
65 und mehr	/	/	-	-	/	-	-	-	-	/	-
Zusammen	1 584	1 498	57	6	1 435	30	/	/	27	669	12
dar. Ausländer	473	421	18	/	403	9	/	-	8	209	/

Verwitwet /

15 - 20	-	-	-	-	-	-	-	-	-	-	-
20 - 25	/	/	-	-	/	-	-	-	-	/	-
25 - 30	17	16	/	-	15	-	-	-	-	/	-
30 - 35	29	27	/	/	26	/	/	-	-	9	/
35 - 40	59	58	/	-	56	/	-	-	/	21	/
40 - 45	73	72	/	/	69	/	-	-	/	26	/
45 - 50	83	81	/	-	76	/	-	-	/	35	/

\*) Klassifikation der Wirtschaftszweige, Ausgabe 2003 (WZ 2003), Tiefengliederung für den Mikrozensus (siehe Band 1).

\*\*) Ergebnis der Unterstichprobe.

1) Einschl. ohne Angabe.

**ERWERBSTÄTIGE****Altersgruppen, Wirtschaftsbereichen <sup>\*)</sup> und Stellung im Beruf der letzten Tätigkeit <sup>\*\*)</sup>**

1 000

Erwerbstätigkeit										Ohne frühere Erwerbs- tätigkeit <sup>1)</sup>	Alter von ... bis unter ... Jahren
Gewerbe		Handel, Gastgewerbe und Verkehr				Sonstige Dienstleistungen					
Mith. Familien- ange- hörige	Ab- hängige	zu- sammen	Selbst- ständige	Mith. Familien- ange- hörige	Ab- hängige	zu- sammen	Selbst- ständige	Mith. Familien- ange- hörige	Ab- hängige		

**g e s a m t****dig**

-	16	14	-	-	14	9	-	-	9	88	15 - 20
-	100	61	/	-	59	67	/	/	65	68	20 - 25
-	68	46	/	-	45	50	/	-	49	27	25 - 30
-	54	35	/	-	34	43	/	-	40	13	30 - 35
-	56	35	/	-	33	46	/	-	43	6	35 - 40
-	48	25	/	-	24	37	/	-	35	/	40 - 45
-	31	17	/	-	16	25	/	-	23	/	45 - 50
-	23	14	/	-	13	17	/	/	16	/	50 - 55
-	18	11	/	-	10	13	/	-	11	/	55 - 60
-	11	/	/	-	/	6	/	-	5	/	60 - 65
-	/	/	/	-	-	-	-	-	-	-	65 u. mehr
-	427	263	12	-	251	312	15	/	296	207	Zusammen
-	55	41	/	-	40	24	/	/	22	39	dar. Ausländer

**ratet**

-	/	/	-	-	/	/	-	-	/	/	15 - 20
-	12	9	-	-	9	8	/	-	8	12	20 - 25
-	37	41	/	-	39	26	/	/	25	15	25 - 30
-	59	46	/	/	44	42	/	-	40	14	30 - 35
/	80	61	/	/	56	58	/	/	55	16	35 - 40
/	96	62	6	/	55	58	/	-	55	12	40 - 45
/	91	53	/	-	48	59	/	/	56	6	45 - 50
-	103	56	/	/	52	62	/	/	58	6	50 - 55
-	121	57	/	/	53	52	/	-	50	/	55 - 60
/	56	29	/	/	26	20	/	/	19	/	60 - 65
-	/	/	-	-	/	/	-	-	/	-	65 u. mehr
/	655	414	27	/	384	386	16	/	369	86	Zusammen
-	205	116	11	/	104	88	/	-	85	52	dar. Ausländer

**Geschieden**

-	-	-	-	-	-	-	-	-	-	-	15 - 20
-	/	/	-	-	/	-	-	-	-	-	20 - 25
-	/	7	/	-	6	6	-	-	6	/	25 - 30
-	9	10	/	/	9	8	/	-	7	/	30 - 35
-	21	18	/	-	17	18	/	-	17	/	35 - 40
/	25	19	/	-	17	24	/	-	23	/	40 - 45
-	34	21	/	-	19	22	/	-	21	/	45 - 50



## 2.2 Erwerbslose - darunter Ausländer - im März 2004 nach Familienstand, in

Alter von ... bis unter ... Jahren	Ins- gesamt	Mit früherer									
		Zusammen				Land- und Forstwirtschaft; Fischerei				Produzierendes	
		zu- sammen	Selbst- ständige	Mith. Familien- ange- hörige	Ab- hängige	zu- sammen	Selbst- ständige	Mith. Familien- ange- hörige	Ab- hängige	zu- sammen	Selbst- ständige
50 - 55	83	82	/	/	77	/	-	-	/	32	/
55 - 60	78	78	/	/	76	/	-	-	/	28	/
60 - 65	38	38	/	/	35	/	-	-	/	15	/
65 und mehr	/	/	/	-	/	-	-	-	-	-	-
Zusammen	463	454	21	/	431	10	/	-	10	171	6
dar. Ausländer	72	69	/	/	66	/	-	-	/	27	/
noch I n s											
noch Verwitwet/											
15 - 20	131	42	-	-	42	/	-	-	/	17	-
20 - 25	350	271	/	/	265	11	/	/	10	113	/
25 - 30	333	290	7	/	282	6	/	/	/	108	/
30 - 35	346	317	12	/	304	6	/	-	6	127	/
35 - 40	429	405	18	/	386	10	/	/	9	160	/
40 - 45	423	407	18	/	388	9	/	-	9	173	/
45 - 50	377	367	16	/	351	11	/	/	11	159	/
50 - 55	374	366	17	/	348	9	-	-	9	161	/
55 - 60	360	357	11	/	344	5	-	/	/	170	/
60 - 65	166	165	7	/	157	/	-	/	/	83	/
65 und mehr	/	/	/	-	/	-	-	-	-	/	-
Insgesamt	3 293	2 990	111	10	2 870	71	/	/	66	1 272	23
dar. Ausländer	707	613	23	/	588	14	/	-	13	291	/
Ins											
Darunter											
15 - 20	20	/	-	-	/	-	-	-	-	/	-
20 - 25	71	51	/	/	49	/	/	-	/	22	-
25 - 30	94	79	/	-	76	-	-	-	-	32	/
30 - 35	113	97	/	/	94	/	-	-	/	46	/
35 - 40	94	80	/	-	77	/	-	-	/	35	/
40 - 45	77	71	/	-	66	/	/	-	/	34	/
45 - 50	65	61	/	-	58	/	-	-	/	24	/
50 - 55	67	63	/	/	61	/	-	-	/	35	/
55 - 60	74	73	/	/	72	/	-	-	/	43	/
60 - 65	31	30	/	-	28	/	-	-	/	18	/
65 und mehr	/	/	-	-	/	-	-	-	-	/	-
Zusammen	707	613	23	/	588	14	/	-	13	291	/

\*) Klassifikation der Wirtschaftszweige, Ausgabe 2003 (WZ 2003), Tiefengliederung für den Mikrozensus (siehe Band 1).

\*\*) Ergebnis der Unterstichprobe.

1) Einschl. ohne Angabe.

**ERWERBSTÄTIGE****Altersgruppen, Wirtschaftsbereichen \*) und Stellung im Beruf der letzten Tätigkeit \*\*)**

1 000

Erwerbstätigkeit										Ohne frühere Erwerbs- tätigkeit <sup>1)</sup>	Alter von ... bis unter ... Jahren
Gewerbe		Handel, Gastgewerbe und Verkehr				Sonstige Dienstleistungen					
Mith. Familien- ange- hörige	Ab- hängige	zu- sammen	Selbst- ständige	Mith. Familien- ange- hörige	Ab- hängige	zu- sammen	Selbst- ständige	Mith. Familien- ange- hörige	Ab- hängige		

**g e s a m t****Geschieden**

-	31	23	/	/	21	24	/	/	22	/	50 - 55
/	28	22	/	/	21	27	/	-	26	/	55 - 60
-	14	12	/	-	11	11	/	/	9	/	60 - 65
-	-	/	/	-	/	/	/	-	/	/	65 u. mehr
/	165	133	8	/	124	139	7	/	132	10	Zusammen
-	26	21	/	/	20	19	/	-	18	/	dar. Ausländer

**gesamt**

-	17	15	-	-	15	9	-	-	9	90	15 - 20
-	113	71	/	-	69	75	/	/	73	80	20 - 25
-	108	94	/	-	90	82	/	/	80	43	25 - 30
-	123	91	/	/	88	93	5	-	88	29	30 - 35
/	156	114	7	/	106	121	6	/	115	24	35 - 40
/	169	105	9	/	96	119	5	-	114	16	40 - 45
/	156	91	8	-	84	106	/	/	101	10	45 - 50
-	157	93	6	/	86	103	6	/	96	8	50 - 55
/	167	91	/	/	85	91	/	-	87	/	55 - 60
/	81	43	/	/	41	36	/	/	33	/	60 - 65
-	/	/	/	-	/	/	/	-	/	/	65 u. mehr
/	1 247	810	46	/	759	837	38	/	797	304	Insgesamt
-	286	178	13	/	164	130	/	/	125	94	dar. Ausländer

**Ausländer**

-	/	/	-	-	/	/	-	-	/	15	15 - 20
-	22	16	-	-	16	10	/	/	9	20	20 - 25
-	31	34	/	-	32	14	/	-	13	15	25 - 30
-	45	30	/	/	28	21	/	-	19	16	30 - 35
-	35	26	/	-	24	17	/	-	16	13	35 - 40
-	33	19	/	-	15	16	-	-	16	7	40 - 45
-	24	19	/	-	16	16	/	-	16	/	45 - 50
-	34	13	/	/	11	14	-	/	14	/	50 - 55
-	42	13	-	/	13	16	/	-	16	/	55 - 60
-	17	7	/	-	6	/	/	-	/	/	60 - 65
-	/	-	-	-	-	/	-	-	/	/	65 u. mehr
-	286	178	13	/	164	130	/	/	125	94	Zusammen

## 2.3 Sofort verfügbare Erwerbslose - darunter Ausländer - im März 2004

in

Alter von ... bis unter ... Jahren	Ins- gesamt	Mit früherer									
		Zusammen				Land- und Forstwirtschaft; Fischerei				Produzierendes	
		zu- sammen	Selbst- ständige	Mith. Familien- ange- hörige	Ab- hängige	zu- sammen	Selbst- ständige	Mith. Familien- ange- hörige	Ab- hängige	zu- sammen	Selbst- ständige

## M ä n n

## Le

15 - 20	58	22	-	-	22	/	-	-	/	11	-
20 - 25	192	154	/	/	150	5	-	/	/	80	/
25 - 30	119	106	/	/	104	/	/	/	/	53	/
30 - 35	93	86	/	-	81	/	-	-	/	39	/
35 - 40	97	93	6	-	87	/	/	-	/	43	/
40 - 45	74	73	/	-	70	/	-	-	/	37	/
45 - 50	52	51	/	-	50	/	/	-	/	22	/
50 - 55	38	37	/	/	36	/	-	-	/	17	/
55 - 60	26	26	/	-	24	/	-	-	/	12	/
60 - 65	12	12	/	-	11	-	-	-	-	7	-
65 und mehr	/	/	/	-	/	-	-	-	-	/	-
Zusammen	763	659	22	/	636	23	/	/	21	324	/
dar. Ausländer	112	87	/	/	83	/	-	-	/	44	/

## Verhei

15 - 20	/	/	-	-	/	-	-	-	-	/	-
20 - 25	16	11	/	-	11	/	/	-	/	5	-
25 - 30	62	56	/	-	54	/	/	-	/	29	-
30 - 35	77	71	/	-	68	/	-	-	/	37	/
35 - 40	100	96	/	/	92	/	-	-	/	50	/
40 - 45	112	108	7	/	100	/	/	-	/	62	/
45 - 50	109	107	7	/	100	/	-	/	/	60	/
50 - 55	117	116	8	/	108	/	-	-	/	66	/
55 - 60	121	120	/	-	116	/	-	-	/	78	/
60 - 65	60	60	/	-	58	/	-	-	/	35	/
65 und mehr	/	/	-	-	/	-	-	-	-	-	-
Zusammen	774	746	38	/	707	20	/	/	19	422	8
dar. Ausländer	271	251	12	-	239	7	/	-	6	143	/

## Verwitwet /

15 - 20	-	-	-	-	-	-	-	-	-	-	-
20 - 25	/	/	-	-	/	-	-	-	-	/	-
25 - 30	/	/	-	-	/	-	-	-	-	/	-
30 - 35	12	11	/	/	10	-	-	-	-	6	/
35 - 40	22	22	/	-	21	/	-	-	/	12	-
40 - 45	29	29	/	-	27	/	-	-	/	17	/
45 - 50	37	36	/	-	34	/	-	-	/	21	/

\*) Klassifikation der Wirtschaftszweige, Ausgabe 2003 (WZ 2003), Tiefengliederung für den Mikrozensus (siehe Band 1).

\*\*) Ergebnis der Unterstichprobe.

1) Einschl. ohne Angabe.

**ERWERBSTÄTIGE**

nach Familienstand, Altersgruppen, Wirtschaftsbereichen \*) und Stellung im Beruf der letzten Tätigkeit \*\*)

1 000

Erwerbstätigkeit										Ohne frühere Erwerbs- tätigkeit <sup>1)</sup>	Alter von ... bis unter ... Jahren
Gewerbe		Handel, Gastgewerbe und Verkehr				Sonstige Dienstleistungen					
Mith. Familien- ange- hörige	Ab- hängige	zu- sammen	Selbst- ständige	Mith. Familien- ange- hörige	Ab- hängige	zu- sammen	Selbst- ständige	Mith. Familien- ange- hörige	Ab- hängige		

**lich****dig**

-	11	6	-	-	6	/	-	-	/	36	15 - 20
-	80	35	/	-	34	33	/	/	32	38	20 - 25
-	52	26	/	-	26	24	/	-	23	14	25 - 30
-	38	19	/	-	19	23	/	-	21	8	30 - 35
-	42	21	/	-	19	25	/	-	23	/	35 - 40
-	37	14	/	-	13	19	/	-	18	/	40 - 45
-	22	9	/	-	9	16	/	-	16	/	45 - 50
-	17	9	/	-	9	10	-	/	10	/	50 - 55
-	12	6	/	-	/	8	/	-	7	/	55 - 60
-	7	/	/	-	/	/	/	-	/	-	60 - 65
-	/	/	/	-	-	-	-	-	-	-	65 u. mehr
-	319	147	7	-	140	165	9	/	156	103	Zusammen
-	44	26	/	-	25	15	/	/	13	25	dar.Ausländer

**ratet**

-	/	-	-	-	-	/	-	-	/	/	15 - 20
-	5	/	-	-	/	/	-	-	/	/	20 - 25
-	29	19	/	-	18	7	/	-	6	6	25 - 30
-	36	19	/	-	18	14	/	-	13	5	30 - 35
/	49	27	/	-	24	17	/	-	16	/	35 - 40
/	61	27	/	-	23	16	/	-	14	/	40 - 45
-	58	22	/	-	19	21	/	/	19	/	45 - 50
-	64	23	/	/	20	24	/	-	21	/	50 - 55
-	77	23	/	-	21	17	/	-	16	/	55 - 60
-	34	13	/	-	12	12	/	-	11	-	60 - 65
-	-	/	-	-	/	-	-	-	-	-	65 u. mehr
/	413	176	18	/	157	128	10	/	118	29	Zusammen
-	141	66	7	-	59	34	/	-	33	20	dar.Ausländer

**Geschieden**

-	-	-	-	-	-	-	-	-	-	-	15 - 20
-	/	/	-	-	/	-	-	-	-	-	20 - 25
-	/	/	-	-	/	/	-	-	/	-	25 - 30
-	6	/	-	/	/	/	/	-	/	/	30 - 35
-	12	7	/	-	6	/	/	-	/	-	35 - 40
-	15	5	/	-	/	6	/	-	6	-	40 - 45
-	20	9	/	-	7	/	/	-	/	/	45 - 50

## 2.3 Sofort verfügbare Erwerbslose - darunter Ausländer - im März 2004

in

Alter von ... bis unter ... Jahren	Ins- gesamt	Mit früherer									
		Zusammen				Land- und Forstwirtschaft; Fischerei				Produzierendes	
		zu- sammen	Selbst- ständige	Mith. Familien- ange- hörige	Ab- hängige	zu- sammen	Selbst- ständige	Mith. Familien- ange- hörige	Ab- hängige	zu- sammen	Selbst- ständige

noch M ä n n

noch Verwitwet/

50 - 55	38	38	/	/	35	/	-	-	/	18	/
55 - 60	31	31	/	/	30	/	-	-	/	15	/
60 - 65	15	15	/	-	13	/	-	-	/	8	/
65 und mehr	/	/	/	-	/	-	-	-	-	-	-
Zusammen	190	188	11	/	176	6	-	-	6	98	/
dar. Ausländer	31	30	/	-	29	/	-	-	/	15	/

Zu

15 - 20	58	22	-	-	22	/	-	-	/	12	-
20 - 25	209	166	/	/	162	7	/	/	6	86	/
25 - 30	185	166	/	/	162	/	/	/	/	83	/
30 - 35	182	168	9	/	159	5	-	-	5	83	/
35 - 40	219	211	10	/	201	7	/	-	6	105	/
40 - 45	215	210	12	/	197	7	/	-	6	116	/
45 - 50	198	194	11	/	183	9	/	/	8	103	/
50 - 55	194	192	11	/	180	6	-	-	6	101	/
55 - 60	178	176	6	/	169	/	-	-	/	106	/
60 - 65	87	87	/	-	82	/	-	-	/	50	/
65 und mehr	/	/	/	-	/	-	-	-	-	/	-
Zusammen	1 727	1 593	71	/	1 518	49	/	/	46	845	17
dar. Ausländer	414	368	16	/	351	10	/	-	9	203	/

Darunter

15 - 20	9	/	-	-	/	-	-	-	-	/	-
20 - 25	45	33	/	/	32	/	/	-	/	17	-
25 - 30	60	53	/	-	51	-	-	-	-	28	/
30 - 35	62	54	/	-	51	/	-	-	/	30	/
35 - 40	53	49	/	-	48	/	-	-	/	25	-
40 - 45	43	40	/	-	37	/	/	-	/	21	/
45 - 50	41	39	/	-	37	/	-	-	/	17	/
50 - 55	36	36	/	/	34	/	-	-	/	21	/
55 - 60	42	42	/	-	41	/	-	-	/	29	/
60 - 65	20	20	/	-	18	/	-	-	/	14	/
65 und mehr	/	/	-	-	/	-	-	-	-	/	-
Zusammen	414	368	16	/	351	10	/	-	9	203	/

\*) Klassifikation der Wirtschaftszweige, Ausgabe 2003 (WZ 2003), Tiefengliederung für den Mikrozensus (siehe Band 1).

\*\*) Ergebnis der Unterstichprobe.

1) Einschl. ohne Angabe.

**ERWERBSTÄTIGE**

nach Familienstand, Altersgruppen, Wirtschaftsbereichen \*) und Stellung im Beruf der letzten Tätigkeit \*\*)

1 000

Erwerbstätigkeit										Ohne frühere Erwerbs- tätigkeit 1)	Alter von ... bis unter ... Jahren
Gewerbe		Handel, Gastgewerbe und Verkehr				Sonstige Dienstleistungen					
Mith. Familien- ange- hörige	Ab- hängige	zu- sammen	Selbst- ständige	Mith. Familien- ange- hörige	Ab- hängige	zu- sammen	Selbst- ständige	Mith. Familien- ange- hörige	Ab- hängige		

**lich****Geschieden**

-	18	12	/	-	11	5	/	/	/	-	50 - 55
/	14	6	/	/	6	9	-	-	9	-	55 - 60
-	7	/	-	-	/	/	/	-	/	/	60 - 65
-	-	/	-	-	/	/	/	-	-	/	65 u. mehr
/	94	47	/	/	43	36	/	/	33	/	Zusammen
-	15	8	/	-	7	/	-	-	/	/	dar.Ausländer

**sammen**

-	12	6	-	-	6	/	-	-	/	36	15 - 20
-	85	39	/	-	38	34	/	/	33	43	20 - 25
-	82	47	/	-	46	32	/	-	31	20	25 - 30
-	80	41	/	/	38	39	/	-	36	14	30 - 35
/	102	55	5	-	50	45	/	-	43	8	35 - 40
/	114	46	6	-	40	41	/	-	38	6	40 - 45
-	100	40	5	-	35	42	/	/	39	/	45 - 50
-	98	44	/	/	40	40	/	/	36	/	50 - 55
/	103	35	/	/	32	33	/	-	31	/	55 - 60
-	49	17	/	-	16	18	/	-	16	/	60 - 65
-	/	/	/	-	/	/	/	-	-	/	65 u. mehr
/	827	370	29	/	340	329	22	/	306	134	Zu sammen
-	199	101	9	-	92	54	/	/	51	46	dar.Ausländer

**Ausländer**

-	/	/	-	-	/	/	-	-	/	8	15 - 20
-	17	10	-	-	10	/	/	/	/	12	20 - 25
-	27	19	/	-	18	6	/	-	6	8	25 - 30
-	29	15	/	-	14	9	/	-	8	8	30 - 35
-	25	15	/	-	14	6	-	-	6	/	35 - 40
-	21	12	/	-	10	5	-	-	5	/	40 - 45
-	17	12	/	-	10	8	-	-	8	/	45 - 50
-	20	7	/	-	6	6	-	/	6	/	50 - 55
-	29	6	-	-	6	5	-	-	5	/	55 - 60
-	13	/	/	-	/	/	/	-	/	/	60 - 65
-	/	-	-	-	-	-	-	-	-	/	65 u. mehr
-	199	101	9	-	92	54	/	/	51	46	Zusammen

## 2.3 Sofort verfügbare Erwerbslose - darunter Ausländer - im März 2004

in

Alter von ... bis unter ... Jahren	Ins- gesamt	Mit früherer									
		Zusammen				Land- und Forstwirtschaft; Fischerei				Produzierendes	
		zu- sammen	Selbst- ständige	Mith. Familien- ange- hörige	Ab- hängige	zu- sammen	Selbst- ständige	Mith. Familien- ange- hörige	Ab- hängige	zu- sammen	Selbst- ständige

## Weib

## Le

15 - 20	45	16	-	-	16	/	-	-	/	/	-
20 - 25	84	62	/	-	61	/	-	-	/	13	-
25 - 30	52	44	/	-	43	/	-	-	/	11	-
30 - 35	42	38	/	-	37	/	-	-	/	10	-
35 - 40	40	39	/	/	38	/	-	/	/	8	-
40 - 45	29	29	/	-	28	/	-	-	/	7	-
45 - 50	18	18	/	-	18	/	-	-	/	5	-
50 - 55	11	11	/	-	10	-	-	-	-	/	-
55 - 60	10	10	-	-	10	-	-	-	-	/	-
60 - 65	/	/	-	-	/	-	-	-	-	/	-
65 und mehr	-	-	-	-	-	-	-	-	-	-	-
Zusammen	336	271	6	/	265	5	-	/	/	68	-
dar. Ausländer	33	25	/	-	25	/	-	-	/	8	-

## Verhei

15 - 20	/	/	-	-	/	-	-	-	-	-	-
20 - 25	21	14	/	-	14	/	-	-	/	/	-
25 - 30	44	36	/	-	35	-	-	-	-	5	-
30 - 35	69	62	/	/	60	-	-	-	-	19	/
35 - 40	94	85	/	/	81	/	/	-	/	22	/
40 - 45	97	92	/	/	88	/	-	-	/	25	/
45 - 50	87	83	/	/	81	/	-	-	/	24	-
50 - 55	89	85	/	/	85	/	-	-	/	26	-
55 - 60	75	74	/	/	72	/	-	/	/	21	-
60 - 65	22	22	/	/	20	/	-	-	/	8	/
65 und mehr	/	/	-	-	/	-	-	-	-	-	-
Zusammen	599	553	13	/	538	6	/	/	5	154	/
dar. Ausländer	138	113	/	/	109	/	-	-	/	35	/

## Verwitwet /

15 - 20	-	-	-	-	-	-	-	-	-	-	-
20 - 25	-	-	-	-	-	-	-	-	-	-	-
25 - 30	10	9	/	-	9	-	-	-	-	/	-
30 - 35	14	14	/	-	13	-	-	-	-	/	-
35 - 40	29	28	/	-	28	/	-	-	/	6	/
40 - 45	36	35	/	/	35	/	-	-	/	8	/
45 - 50	38	37	/	-	35	/	-	-	/	11	/

\*) Klassifikation der Wirtschaftszweige, Ausgabe 2003 (WZ 2003), Tiefengliederung für den Mikrozensus (siehe Band 1).

\*\*) Ergebnis der Unterstichprobe.

1) Einschl. ohne Angabe.

**ERWERBSTÄTIGE**nach Familienstand, Altersgruppen, Wirtschaftsbereichen <sup>\*)</sup> und Stellung im Beruf der letzten Tätigkeit <sup>\*\*)</sup>

1 000

Erwerbstätigkeit										Ohne frühere Erwerbs- tätigkeit <sup>1)</sup>	Alter von ... bis unter ... Jahren
Gewerbe		Handel, Gastgewerbe und Verkehr				Sonstige Dienstleistungen					
Mith. Familien- ange- hörige	Ab- hängige	zu- sammen	Selbst- ständige	Mith. Familien- ange- hörige	Ab- hängige	zu- sammen	Selbst- ständige	Mith. Familien- ange- hörige	Ab- hängige		

**lich****dig**

-	/	8	-	-	8	/	-	-	/	28	15 - 20
-	13	20	/	-	19	27	/	-	27	21	20 - 25
-	11	12	/	-	11	20	/	-	20	8	25 - 30
-	10	11	-	-	11	16	/	-	15	/	30 - 35
-	8	12	/	-	12	17	/	-	17	/	35 - 40
-	7	8	/	-	7	14	/	-	13	/	40 - 45
-	5	6	-	-	6	6	/	-	6	-	45 - 50
-	/	/	/	-	/	/	/	-	/	-	50 - 55
-	/	/	-	-	/	/	-	-	/	-	55 - 60
-	/	/	-	-	/	/	-	-	/	-	60 - 65
-	-	-	-	-	-	-	-	-	-	-	65 u. mehr
-	68	84	/	-	81	114	/	-	111	64	Zusammen
-	8	11	-	-	11	7	/	-	6	8	dar.Ausländer

**ratet**

-	-	/	-	-	/	-	-	-	-	/	15 - 20
-	/	/	-	-	/	6	/	-	5	7	20 - 25
-	5	15	/	-	14	16	/	-	15	8	25 - 30
-	18	20	/	/	19	24	/	-	23	7	30 - 35
-	22	26	/	/	25	34	/	/	33	10	35 - 40
-	25	30	/	/	28	36	/	-	35	6	40 - 45
/	23	25	/	-	24	34	/	-	33	/	45 - 50
-	26	27	/	-	27	31	/	/	31	/	50 - 55
-	21	23	/	/	22	28	/	-	28	/	55 - 60
/	8	8	/	/	8	/	-	-	/	/	60 - 65
-	-	/	-	-	/	/	-	-	/	-	65 u. mehr
/	151	180	6	/	173	213	/	/	208	46	Zusammen
-	34	34	/	/	31	43	/	-	42	25	dar.Ausländer

**Geschieden**

-	-	-	-	-	-	-	-	-	-	-	15 - 20
-	-	-	-	-	-	-	-	-	-	-	20 - 25
-	/	/	/	-	/	/	-	-	/	/	25 - 30
-	/	6	/	-	6	5	/	-	/	-	30 - 35
-	6	10	-	-	10	12	/	-	12	/	35 - 40
/	7	12	/	-	12	14	/	-	14	/	40 - 45
-	10	11	/	-	10	15	/	-	14	/	45 - 50



## 2.3 Sofort verfügbare Erwerbslose - darunter Ausländer - im März 2004

in

Alter von ... bis unter ... Jahren	Ins- gesamt	Mit früherer									
		Zusammen				Land- und Forstwirtschaft; Fischerei				Produzierendes	
		zu- sammen	Selbst- ständige	Mith. Familien- ange- hörige	Ab- hängige	zu- sammen	Selbst- ständige	Mith. Familien- ange- hörige	Ab- hängige	zu- sammen	Selbst- ständige

noch Weib

noch Verwitwet/

50 - 55	32	32	/	/	30	/	-	-	/	8	-
55 - 60	35	35	/	-	34	-	-	-	-	10	-
60 - 65	14	14	/	/	13	-	-	-	-	/	/
65 und mehr	/	/	/	-	-	-	-	-	-	-	-
Zusammen	209	205	7	/	197	/	-	-	/	49	/
dar. Ausländer	30	29	/	/	28	/	-	-	/	6	-

Zu

15 - 20	46	17	-	-	17	/	-	-	/	/	-
20 - 25	104	76	/	-	75	/	-	-	/	17	-
25 - 30	106	89	/	-	87	/	-	-	/	17	-
30 - 35	125	113	/	/	110	/	-	-	/	31	/
35 - 40	164	151	/	/	147	/	/	/	/	37	/
40 - 45	163	156	/	/	151	/	-	-	/	40	/
45 - 50	143	138	/	/	134	/	-	-	/	40	/
50 - 55	133	129	/	/	125	/	-	-	/	38	-
55 - 60	120	119	/	/	116	/	-	/	/	34	-
60 - 65	40	40	/	/	37	/	-	-	/	14	/
65 und mehr	/	/	/	-	/	-	-	-	-	-	-
Zusammen	1 144	1 029	26	/	999	14	/	/	13	271	/
dar. Ausländer	202	168	5	/	162	/	-	-	/	49	/

Darunter

15 - 20	7	/	-	-	/	-	-	-	-	/	-
20 - 25	18	12	/	-	12	-	-	-	-	/	-
25 - 30	24	18	/	-	18	-	-	-	-	/	-
30 - 35	36	31	/	/	30	/	-	-	/	10	/
35 - 40	30	22	/	-	22	-	-	-	-	7	-
40 - 45	26	23	/	-	22	/	-	-	/	9	-
45 - 50	19	18	/	-	17	-	-	-	-	/	-
50 - 55	19	17	-	/	17	/	-	-	/	7	-
55 - 60	18	18	/	/	17	/	-	-	/	/	-
60 - 65	5	5	/	-	/	/	-	-	/	/	/
65 und mehr	/	/	-	-	/	-	-	-	-	-	-
Zusammen	202	168	5	/	162	/	-	-	/	49	/

\*) Klassifikation der Wirtschaftszweige, Ausgabe 2003 (WZ 2003), Tiefengliederung für den Mikrozensus (siehe Band 1).

\*\*) Ergebnis der Unterstichprobe.

1) Einschl. ohne Angabe.

**ERWERBSTÄTIGE**

nach Familienstand, Altersgruppen, Wirtschaftsbereichen \*) und Stellung im Beruf der letzten Tätigkeit \*\*)

1 000

Erwerbstätigkeit										Ohne frühere Erwerbs- tätigkeit 1)	Alter von ... bis unter ... Jahren
Gewerbe		Handel, Gastgewerbe und Verkehr				Sonstige Dienstleistungen					
Mith. Familien- ange- hörige	Ab- hängige	zu- sammen	Selbst- ständige	Mith. Familien- ange- hörige	Ab- hängige	zu- sammen	Selbst- ständige	Mith. Familien- ange- hörige	Ab- hängige		

**lich****Geschieden**

-	8	10	/	/	9	13	/	-	13	/	50 - 55
-	10	11	/	-	11	14	/	-	13	/	55 - 60
-	/	5	/	-	5	/	-	/	/	-	60 - 65
-	-	/	/	-	-	-	-	-	-	/	65 u. mehr
/	48	71	/	/	68	81	/	/	78	/	Zusammen
-	6	11	/	/	10	12	/	-	12	/	dar.Ausländer

**sammen**

-	/	8	-	-	8	/	-	-	/	29	15 - 20
-	17	24	/	-	23	33	/	-	33	28	20 - 25
-	17	32	/	-	30	38	/	-	38	17	25 - 30
-	30	38	/	/	37	45	/	-	43	11	30 - 35
-	36	48	/	/	47	64	/	/	62	12	35 - 40
/	39	50	/	/	47	64	/	-	62	7	40 - 45
/	39	42	/	-	40	55	/	-	53	/	45 - 50
-	38	40	/	/	38	50	/	/	48	/	50 - 55
-	34	38	/	/	37	45	/	-	45	/	55 - 60
/	13	15	/	/	14	11	-	/	10	/	60 - 65
-	-	/	/	-	/	/	-	-	/	/	65 u. mehr
/	267	336	11	/	322	409	11	/	397	115	Zusammen
-	48	55	/	/	52	61	/	-	60	34	dar.Ausländer

**Ausländer**

-	/	/	-	-	/	/	-	-	/	/	15 - 20
-	/	/	-	-	/	/	/	-	/	6	20 - 25
-	/	10	/	-	9	6	-	-	6	6	25 - 30
-	9	10	/	/	10	11	/	-	10	5	30 - 35
-	7	7	/	-	7	8	/	-	8	7	35 - 40
-	9	5	/	-	/	9	-	-	9	/	40 - 45
-	/	6	/	-	6	7	/	-	7	/	45 - 50
-	7	/	-	/	/	6	-	-	6	/	50 - 55
-	/	5	-	/	5	9	/	-	8	/	55 - 60
-	/	/	-	-	/	/	-	-	/	-	60 - 65
-	-	-	-	-	-	/	-	-	/	-	65 u. mehr
-	48	55	/	/	52	61	/	-	60	34	Zusammen

## 2.3 Sofort verfügbare Erwerbslose - darunter Ausländer - im März 2004

in

Alter von ... bis unter ... Jahren	Ins- gesamt	Mit früherer									
		Zusammen				Land- und Forstwirtschaft; Fischerei				Produzierendes	
		zu- sammen	Selbst- ständige	Mith. Familien- ange- hörige	Ab- hängige	zu- sammen	Selbst- ständige	Mith. Familien- ange- hörige	Ab- hängige	zu- sammen	Selbst- ständige

Ins

Le

15 - 20	102	38	-	-	38	/	-	-	/	16	-
20 - 25	276	216	/	/	212	7	-	/	7	93	/
25 - 30	172	150	/	/	146	/	/	/	/	63	/
30 - 35	135	123	/	-	118	/	-	-	/	49	/
35 - 40	137	132	6	/	125	/	/	/	/	52	/
40 - 45	104	101	/	-	98	/	-	-	/	45	/
45 - 50	70	69	/	-	67	/	/	-	/	28	/
50 - 55	50	49	/	/	46	/	-	-	/	21	/
55 - 60	36	36	/	-	34	/	-	-	/	16	/
60 - 65	16	16	/	-	15	-	-	-	-	9	-
65 und mehr	/	/	/	-	/	-	-	-	-	/	-
Zusammen	1 098	930	28	/	900	28	/	/	26	392	/
dar. Ausländer	145	113	/	/	108	/	-	-	/	52	/

Verhei

15 - 20	/	/	-	-	/	-	-	-	-	/	-
20 - 25	36	25	/	-	24	/	/	-	/	9	-
25 - 30	105	91	/	-	89	/	/	-	/	34	-
30 - 35	146	134	6	/	127	/	-	-	/	56	/
35 - 40	194	180	6	/	173	/	/	-	/	72	/
40 - 45	209	199	10	/	188	/	/	-	/	87	/
45 - 50	196	190	9	/	181	/	-	/	/	83	/
50 - 55	207	202	8	/	193	/	-	-	/	92	/
55 - 60	195	193	/	/	188	/	-	/	/	99	/
60 - 65	82	82	/	/	79	/	-	-	/	43	/
65 und mehr	/	/	-	-	/	-	-	-	-	-	-
Zusammen	1 374	1 299	51	/	1 244	26	/	/	24	576	10
dar. Ausländer	410	364	16	/	348	8	/	-	7	178	/

Verwitwet /

15 - 20	-	-	-	-	-	-	-	-	-	-	-
20 - 25	/	/	-	-	/	-	-	-	-	/	-
25 - 30	14	13	/	-	13	-	-	-	-	/	-
30 - 35	25	24	/	/	23	-	-	-	-	8	/
35 - 40	52	50	/	-	49	/	-	-	/	18	/
40 - 45	66	65	/	/	62	/	-	-	/	24	/
45 - 50	74	73	/	-	69	/	-	-	/	32	/

\*) Klassifikation der Wirtschaftszweige, Ausgabe 2003 (WZ 2003), Tiefengliederung für den Mikrozensus (siehe Band 1).

\*\*) Ergebnis der Unterstichprobe.

1) Einschl. ohne Angabe.

**ERWERBSTÄTIGE**

nach Familienstand, Altersgruppen, Wirtschaftsbereichen \*) und Stellung im Beruf der letzten Tätigkeit \*\*)

1 000

Erwerbstätigkeit										Ohne frühere Erwerbs- tätigkeit 1)	Alter von ... bis unter ... Jahren
Gewerbe		Handel, Gastgewerbe und Verkehr				Sonstige Dienstleistungen					
Mith. Familien- ange- hörige	Ab- hängige	zu- sammen	Selbst- ständige	Mith. Familien- ange- hörige	Ab- hängige	zu- sammen	Selbst- ständige	Mith. Familien- ange- hörige	Ab- hängige		

**g e s a m t****dig**

-	16	14	-	-	14	8	-	-	8	64	15 - 20
-	93	55	/	-	53	60	/	/	59	60	20 - 25
-	63	39	/	-	38	44	/	-	43	22	25 - 30
-	48	31	/	-	30	39	/	-	36	12	30 - 35
-	50	33	/	-	31	42	/	-	40	5	35 - 40
-	44	21	/	-	20	33	/	-	32	/	40 - 45
-	28	15	/	-	15	23	/	-	21	/	45 - 50
-	20	12	/	-	11	15	/	/	14	/	50 - 55
-	15	9	/	-	8	11	/	-	10	/	55 - 60
-	9	/	/	-	/	/	/	-	/	-	60 - 65
-	/	/	/	-	-	-	-	-	-	-	65 u. mehr
-	387	231	10	-	221	279	12	/	267	168	Zusammen
-	51	37	/	-	36	22	/	/	19	32	dar.Ausländer

**ratet**

-	/	/	-	-	/	/	-	-	/	/	15 - 20
-	9	7	-	-	7	7	/	-	6	11	20 - 25
-	34	34	/	-	33	22	/	-	21	14	25 - 30
-	53	39	/	/	37	37	/	-	36	12	30 - 35
/	71	54	/	/	50	51	/	/	49	14	35 - 40
/	86	57	5	/	51	52	/	-	49	9	40 - 45
/	81	47	/	-	42	55	/	/	53	5	45 - 50
-	90	50	/	/	47	55	/	/	52	5	50 - 55
-	98	46	/	/	43	45	/	-	43	/	55 - 60
/	42	21	/	/	19	17	/	-	16	/	60 - 65
-	-	/	-	-	/	/	-	-	/	-	65 u. mehr
/	564	356	24	/	330	341	15	/	326	75	Zusammen
-	175	100	10	/	90	77	/	-	75	45	dar.Ausländer

**Geschieden**

-	-	-	-	-	-	-	-	-	-	-	15 - 20
-	/	/	-	-	/	-	-	-	-	-	20 - 25
-	/	6	/	-	6	/	-	-	/	/	25 - 30
-	8	9	/	/	8	7	/	-	7	/	30 - 35
-	17	16	/	-	16	16	/	-	15	/	35 - 40
/	23	18	/	-	17	20	/	-	20	/	40 - 45
-	30	20	/	-	18	20	/	-	19	/	45 - 50

## 2.3 Sofort verfügbare Erwerbslose - darunter Ausländer - im März 2004

in

Alter von ... bis unter ... Jahren	Ins- gesamt	Mit früherer									
		Zusammen				Land- und Forstwirtschaft; Fischerei				Produzierendes	
		zu- sammen	Selbst- ständige	Mith. Familien- ange- hörige	Ab- hängige	zu- sammen	Selbst- ständige	Mith. Familien- ange- hörige	Ab- hängige	zu- sammen	Selbst- ständige

noch I n s

noch Verwitwet/

50 - 55	70	70	/	/	66	/	-	-	/	26	/
55 - 60	66	66	/	/	64	/	-	-	/	24	/
60 - 65	29	29	/	/	26	/	-	-	/	12	/
65 und mehr	/	/	/	-	/	-	-	-	-	-	-
Zusammen	399	393	18	/	373	9	-	-	9	148	5
dar. Ausländer	62	59	/	/	57	/	-	-	/	22	/

Ins

15 - 20	104	39	-	-	39	/	-	-	/	16	-
20 - 25	313	242	/	/	237	9	/	/	9	102	/
25 - 30	292	254	6	/	248	/	/	/	/	100	/
30 - 35	306	281	12	/	269	5	-	-	5	114	/
35 - 40	383	363	14	/	347	9	/	/	8	142	/
40 - 45	378	365	17	/	348	9	/	-	8	156	/
45 - 50	340	333	15	/	317	10	/	/	10	143	/
50 - 55	327	321	14	/	305	8	-	-	8	139	/
55 - 60	298	295	8	/	286	/	-	/	/	140	/
60 - 65	127	126	6	/	120	/	-	-	/	64	/
65 und mehr	/	/	/	-	/	-	-	-	-	/	-
Insgesamt	2 871	2 622	97	8	2 517	63	/	/	59	1 115	20
dar. Ausländer	616	536	21	/	513	12	/	-	11	252	/

Darunter

15 - 20	16	/	-	-	/	-	-	-	-	/	-
20 - 25	63	45	/	/	44	/	/	-	/	20	-
25 - 30	84	71	/	-	69	-	-	-	-	30	/
30 - 35	98	85	/	/	81	/	-	-	/	40	/
35 - 40	83	72	/	-	70	/	-	-	/	32	-
40 - 45	69	64	/	-	59	/	/	-	/	30	/
45 - 50	60	57	/	-	53	/	-	-	/	21	/
50 - 55	55	53	/	/	51	/	-	-	/	28	/
55 - 60	60	60	/	/	58	/	-	-	/	33	/
60 - 65	25	25	/	-	22	/	-	-	/	15	/
65 und mehr	/	/	-	-	/	-	-	-	-	/	-
Zusammen	616	536	21	/	513	12	/	-	11	252	/

\*) Klassifikation der Wirtschaftszweige, Ausgabe 2003 (WZ 2003), Tiefengliederung für den Mikrozensus (siehe Band 1).

\*\*) Ergebnis der Unterstichprobe.

1) Einschl. ohne Angabe.

**ERWERBSTÄTIGE**

nach Familienstand, Altersgruppen, Wirtschaftsbereichen \*) und Stellung im Beruf der letzten Tätigkeit \*\*)

1 000

Erwerbstätigkeit										Ohne frühere Erwerbs- tätigkeit 1)	Alter von ... bis unter ... Jahren
Gewerbe		Handel, Gastgewerbe und Verkehr				Sonstige Dienstleistungen					
Mith. Familien- ange- hörige	Ab- hängige	zu- sammen	Selbst- ständige	Mith. Familien- ange- hörige	Ab- hängige	zu- sammen	Selbst- ständige	Mith. Familien- ange- hörige	Ab- hängige		

**g e s a m t****Geschieden**

-	26	22	/	/	20	19	/	/	17	/	50 - 55
/	24	18	/	/	17	23	/	-	22	/	55 - 60
-	11	9	/	-	8	8	/	/	7	/	60 - 65
-	-	/	/	-	/	/	/	-	-	/	65 u. mehr
/	142	119	7	/	110	117	6	/	111	7	Zusammen
-	21	19	/	/	17	17	/	-	16	/	dar.Ausländer

**gesamt**

-	16	14	-	-	14	8	-	-	8	65	15 - 20
-	102	63	/	-	61	67	/	/	65	71	20 - 25
-	100	79	/	-	76	71	/	-	69	37	25 - 30
-	109	78	/	/	75	84	5	-	79	25	30 - 35
/	139	103	6	/	96	109	/	/	104	20	35 - 40
/	152	95	8	/	87	105	5	-	100	12	40 - 45
/	139	82	7	-	75	97	/	/	93	8	45 - 50
-	136	84	5	/	78	89	5	/	83	6	50 - 55
/	138	72	/	/	68	78	/	-	76	/	55 - 60
/	62	32	/	/	30	29	/	/	26	/	60 - 65
-	/	/	/	-	/	/	/	-	/	/	65 u. mehr
/	1 094	706	41	/	662	738	32	/	703	249	Insgesamt
-	248	156	11	/	144	116	/	/	110	80	dar.Ausländer

**Ausländer**

-	/	/	-	-	/	/	-	-	/	12	15 - 20
-	20	15	-	-	15	9	/	/	7	18	20 - 25
-	30	29	/	-	28	12	/	-	12	13	25 - 30
-	39	25	/	/	24	19	/	-	18	13	30 - 35
-	32	23	/	-	21	14	/	-	14	12	35 - 40
-	30	17	/	-	14	14	-	-	14	5	40 - 45
-	21	19	/	-	16	16	/	-	15	/	45 - 50
-	28	11	/	/	9	12	-	/	12	/	50 - 55
-	32	12	-	/	11	14	/	-	13	/	55 - 60
-	14	/	/	-	/	/	/	-	/	/	60 - 65
-	/	-	-	-	-	/	-	-	/	/	65 u. mehr
-	248	156	11	/	144	116	/	/	110	80	Zusammen

## 2.4 Nichterwerbspersonen im Alter von 15 und mehr Jahren - darunter Ausländer - im März 2004 nach

in

Alter von ... bis unter ... Jahren	Ins- gesamt	Mit früherer									
		Zusammen				Land- und Forstwirtschaft; Fischerei				Produzierendes	
		zu- sammen	Selbst- ständige	Mith. Familien- ange- hörige	Ab- hängige	zu- sammen	Selbst- ständige	Mith. Familien- ange- hörige	Ab- hängige	zu- sammen	Selbst- ständige

**M ä n n****Le**

15 - 20	1 299	12	-	-	12	/	-	-	/	/	-
20 - 25	506	100	/	/	97	/	-	/	/	42	/
25 - 30	245	78	/	/	74	/	-	-	/	29	-
30 - 35	68	35	/	/	32	/	-	-	/	13	/
35 - 40	48	28	/	/	25	/	/	-	/	14	/
40 - 45	50	34	/	-	33	/	-	-	/	16	/
45 - 50	39	29	/	-	27	/	-	-	/	12	-
50 - 55	44	39	/	/	37	/	/	/	/	18	/
55 - 60	45	40	/	-	37	/	/	-	-	20	/
60 - 65	98	93	/	/	88	/	/	/	/	56	/
65 und mehr	237	220	26	/	192	20	12	/	5	112	/
Zusammen	2 680	708	49	5	653	35	14	/	17	336	8
dar. Ausländer	318	43	/	/	40	/	-	-	/	21	/

**Verhei**

15 - 20	/	/	-	-	/	-	-	-	-	/	-
20 - 25	9	/	-	-	/	/	-	-	/	/	-
25 - 30	22	12	/	-	12	/	-	-	/	/	/
30 - 35	29	23	/	-	21	-	-	-	-	9	/
35 - 40	40	30	/	/	27	/	/	-	/	14	/
40 - 45	38	32	/	-	28	/	/	-	/	14	/
45 - 50	65	59	6	/	53	/	/	-	/	28	/
50 - 55	130	125	11	/	113	/	/	-	/	61	/
55 - 60	271	264	17	/	246	5	/	-	/	135	/
60 - 65	1 116	1 107	63	/	1 043	23	12	/	11	596	20
65 und mehr	4 000	3 961	464	8	3 490	205	140	/	62	2 100	127
Zusammen	5 721	5 618	570	11	5 037	242	158	/	81	2 964	160
dar. Ausländer	409	360	21	/	339	6	/	-	6	243	5

**Verwitwet /**

15 - 20	/	-	-	-	-	-	-	-	-	-	-
20 - 25	/	-	-	-	-	-	-	-	-	-	-
25 - 30	/	/	-	-	/	-	-	-	-	/	-
30 - 35	/	/	/	-	/	-	-	-	-	/	-
35 - 40	5	/	/	-	/	-	-	-	-	/	/
40 - 45	12	10	/	-	9	/	-	-	/	/	/
45 - 50	19	16	/	-	16	/	-	-	/	7	/

\*) Klassifikation der Wirtschaftszweige, Ausgabe 2003 (WZ 2003), Tiefengliederung für den Mikrozensus (siehe Band 1).

\*\*) Ergebnis der Unterstichprobe.

1) Einschl. ohne Angabe.

**ERWERBSTÄTIGE****Familienstand, Altersgruppen, Wirtschaftsbereichen \*) und Stellung im Beruf der letzten Tätigkeit \*\*)**

1 000

Erwerbstätigkeit										Ohne frühere Erwerbs- tätigkeit <sup>1)</sup>	Alter von . . . bis unter . . . Jahren
Gewerbe		Handel, Gastgewerbe und Verkehr				Sonstige Dienstleistungen					
Mith. Familien- ange- hörige	Ab- hängige	zu- sammen	Selbst- ständige	Mith. Familien- ange- hörige	Ab- hängige	zu- sammen	Selbst- ständige	Mith. Familien- ange- hörige	Ab- hängige		

**lich****dig**

-	/	/	-	-	/	/	-	-	/	1 287	15 - 20
/	41	21	/	-	20	34	/	-	33	406	20 - 25
-	29	15	/	/	14	31	/	-	28	167	25 - 30
/	12	9	/	-	9	12	/	-	11	33	30 - 35
-	12	6	/	/	5	6	/	-	5	21	35 - 40
-	15	8	/	-	8	9	/	-	9	16	40 - 45
-	12	8	/	-	7	8	/	-	8	10	45 - 50
-	17	10	/	-	10	9	/	-	8	5	50 - 55
-	19	11	/	-	9	9	/	-	8	5	55 - 60
-	54	16	/	-	14	20	/	-	19	5	60 - 65
-	110	38	7	-	31	49	/	-	45	17	65 u. mehr
/	328	144	15	/	129	192	13	-	179	1 972	Zusammen
/	20	11	/	-	9	10	/	-	9	274	dar. Ausländer

**ratet**

-	/	-	-	-	-	-	-	-	-	/	15 - 20
-	/	/	-	-	/	/	-	-	/	5	20 - 25
-	/	/	-	-	/	/	-	-	/	10	25 - 30
-	9	7	/	-	7	7	/	-	5	6	30 - 35
-	13	7	/	/	7	7	/	-	6	10	35 - 40
-	13	11	/	-	9	5	/	-	/	6	40 - 45
-	26	13	/	-	12	17	/	/	14	6	45 - 50
-	57	31	/	-	28	29	/	/	26	5	50 - 55
/	130	64	5	/	58	60	/	-	56	7	55 - 60
-	576	202	19	/	182	287	13	/	273	9	60 - 65
/	1 973	668	111	/	553	988	86	/	901	39	65 u. mehr
/	2 802	1 007	142	/	861	1 405	111	/	1 293	103	Zusammen
/	237	55	10	/	45	56	5	-	51	49	dar. Ausländer

**Geschieden**

-	-	-	-	-	-	-	-	-	-	/	15 - 20
-	-	-	-	-	-	-	-	-	-	/	20 - 25
-	/	/	-	-	/	-	-	-	-	/	25 - 30
-	/	/	/	-	/	/	-	-	/	/	30 - 35
-	/	/	-	-	/	/	-	-	/	/	35 - 40
-	/	/	-	-	/	/	-	-	/	/	40 - 45
-	7	/	-	-	/	5	/	-	/	/	45 - 50



## 2.4 Nichterwerbspersonen im Alter von 15 und mehr Jahren - darunter Ausländer - im März 2004 nach

in

Alter von ... bis unter ... Jahren	Ins- gesamt	Mit früherer									
		Zusammen				Land- und Forstwirtschaft; Fischerei				Produzierendes	
		zu- sammen	Selbst- ständige	Mith. Familien- ange- hörige	Ab- hängige	zu- sammen	Selbst- ständige	Mith. Familien- ange- hörige	Ab- hängige	zu- sammen	Selbst- ständige

noch M ä n n

noch Verwitwet/

50 - 55	28	27	/	-	25	/	/	-	/	15	/
55 - 60	50	48	6	-	42	/	/	-	/	17	/
60 - 65	154	150	13	-	137	/	/	-	/	80	/
65 und mehr	910	869	93	/	773	46	31	/	13	461	23
Zusammen	1 184	1 128	116	/	1 009	51	32	/	17	590	31
dar. Ausländer	46	43	/	-	39	/	-	-	/	27	/

Zu

15 - 20	1 300	12	-	-	12	/	-	-	/	5	-
20 - 25	516	104	/	/	102	/	-	/	/	44	/
25 - 30	269	91	/	/	88	/	-	-	/	34	/
30 - 35	100	61	6	/	55	/	-	-	/	24	/
35 - 40	94	62	6	/	56	/	/	-	/	30	/
40 - 45	100	77	6	-	71	/	/	-	/	35	/
45 - 50	122	104	8	/	96	/	/	-	/	47	/
50 - 55	202	191	16	/	175	6	/	/	/	94	5
55 - 60	366	352	26	/	324	6	/	-	/	171	7
60 - 65	1 368	1 349	80	/	1 268	28	14	/	14	732	25
65 und mehr	5 148	5 049	582	13	4 454	270	183	7	81	2 674	152
Zusammen	9 584	7 454	735	19	6 700	328	204	9	115	3 890	198
dar. Ausländer	773	447	27	/	419	9	/	-	8	291	6

Darunter

15 - 20	170	/	-	-	/	-	-	-	-	-	-
20 - 25	69	10	-	-	10	/	-	-	/	/	-
25 - 30	49	12	/	-	12	/	-	-	/	6	-
30 - 35	31	17	/	/	14	/	-	-	/	6	/
35 - 40	24	11	/	/	9	/	/	-	/	6	/
40 - 45	21	15	/	-	13	/	-	-	/	5	/
45 - 50	18	13	/	-	11	-	-	-	-	8	/
50 - 55	25	22	/	-	19	/	-	-	/	12	/
55 - 60	59	54	/	/	52	-	-	-	-	42	/
60 - 65	112	108	/	-	104	/	/	-	/	83	/
65 und mehr	195	183	11	-	172	/	-	-	/	119	/
Zusammen	773	447	27	/	419	9	/	-	8	291	6

\*) Klassifikation der Wirtschaftszweige, Ausgabe 2003 (WZ 2003), Tiefengliederung für den Mikrozensus (siehe Band 1).

\*\*) Ergebnis der Unterstichprobe.

1) Einschl. ohne Angabe.

**ERWERBSTÄTIGE****Familienstand, Altersgruppen, Wirtschaftsbereichen \*) und Stellung im Beruf der letzten Tätigkeit \*\*)**

1 000

Erwerbstätigkeit										Ohne frühere Erwerbs- tätigkeit <sup>1)</sup>	Alter von ... bis unter ... Jahren
Gewerbe		Handel, Gastgewerbe und Verkehr				Sonstige Dienstleistungen					
Mith. Familien- ange- hörige	Ab- hängige	zu- sammen	Selbst- ständige	Mith. Familien- ange- hörige	Ab- hängige	zu- sammen	Selbst- ständige	Mith. Familien- ange- hörige	Ab- hängige		

**lich****Geschieden**

-	14	6	/	-	6	6	/	-	5	/	50 - 55
-	16	17	/	-	15	12	/	-	11	/	55 - 60
-	76	33	/	-	28	33	/	-	31	/	60 - 65
/	437	164	22	/	141	198	17	/	182	42	65 u. mehr
/	559	229	30	/	199	258	22	/	235	56	Zusammen
-	26	10	/	-	7	6	/	-	6	/	dar. Ausländer

**sammen**

-	5	/	-	-	/	/	-	-	/	1 288	15 - 20
/	43	22	/	-	21	35	/	-	34	411	20 - 25
-	34	18	/	/	18	36	/	-	33	178	25 - 30
/	22	18	/	-	16	19	/	-	16	39	30 - 35
-	28	15	/	/	13	13	/	-	12	31	35 - 40
-	33	23	/	-	21	17	/	-	15	24	40 - 45
-	45	25	/	-	22	30	/	/	27	18	45 - 50
-	88	47	/	-	43	44	/	/	39	11	50 - 55
/	164	92	9	/	83	82	7	-	75	14	55 - 60
-	707	250	25	/	224	340	17	/	323	19	60 - 65
/	2 520	870	141	/	725	1 235	106	/	1 128	98	65 u. mehr
/	3 689	1 381	186	6	1 189	1 855	146	/	1 707	2 131	Zusammen
/	283	75	14	/	61	72	6	-	66	326	dar. Ausländer

**Ausländer**

-	-	/	-	-	/	-	-	-	-	170	15 - 20
-	/	/	-	-	/	/	-	-	/	59	20 - 25
-	6	/	-	-	/	/	/	-	/	37	25 - 30
/	/	5	/	-	5	6	/	-	/	14	30 - 35
-	5	/	/	/	/	/	-	-	/	12	35 - 40
-	/	7	/	-	5	/	-	-	/	6	40 - 45
-	8	/	/	-	/	/	-	-	/	/	45 - 50
-	11	/	/	-	/	/	-	-	/	/	50 - 55
/	42	6	/	-	6	5	/	-	/	5	55 - 60
-	81	13	/	-	11	10	-	-	10	/	60 - 65
-	117	29	6	-	23	33	/	-	29	12	65 u. mehr
/	283	75	14	/	61	72	6	-	66	326	Zusammen

## 2.4 Nichterwerbspersonen im Alter von 15 und mehr Jahren - darunter Ausländer - im März 2004 nach

in

Alter von ... bis unter ... Jahren	Ins- gesamt	Mit früherer									
		Zusammen				Land- und Forstwirtschaft; Fischerei				Produzierendes	
		zu- sammen	Selbst- ständige	Mith. Familien- ange- hörige	Ab- hängige	zu- sammen	Selbst- ständige	Mith. Familien- ange- hörige	Ab- hängige	zu- sammen	Selbst- ständige

## Weib

## Le

15 - 20	1 330	15	-	/	14	/	-	/	-	/	-
20 - 25	514	86	/	/	84	/	-	/	/	12	/
25 - 30	163	63	/	-	62	/	-	-	/	10	-
30 - 35	57	36	/	-	34	/	-	-	/	5	-
35 - 40	50	33	/	/	32	/	-	/	/	/	-
40 - 45	31	23	/	-	22	/	-	-	/	5	-
45 - 50	23	16	/	-	15	/	/	-	/	/	/
50 - 55	24	19	/	-	17	-	-	-	-	/	-
55 - 60	24	21	/	-	20	/	/	-	/	/	-
60 - 65	75	68	/	/	66	/	/	/	/	16	-
65 und mehr	487	428	14	8	406	18	/	6	10	110	/
Zusammen	2 779	806	24	11	771	28	/	8	18	178	/
dar. Ausländer	278	39	/	/	37	/	-	-	/	5	-

## Verhei

15 - 20	9	/	-	-	/	-	-	-	-	-	-
20 - 25	137	51	/	/	50	/	-	-	/	12	/
25 - 30	300	161	/	/	158	/	-	/	/	32	/
30 - 35	447	295	7	/	286	/	/	/	/	65	/
35 - 40	547	411	11	/	399	6	/	/	5	91	/
40 - 45	470	341	11	/	326	7	-	/	/	85	/
45 - 50	409	312	9	/	301	/	/	/	/	72	/
50 - 55	503	390	11	/	374	6	/	/	/	104	/
55 - 60	639	515	16	10	489	9	/	/	/	150	/
60 - 65	1 359	1 159	31	34	1 095	29	/	16	11	356	/
65 und mehr	3 128	2 534	89	125	2 319	152	18	77	57	863	16
Zusammen	7 948	6 170	187	185	5 798	219	23	105	91	1 831	27
dar. Ausländer	968	397	8	5	384	/	/	-	/	127	/

## Verwitwet /

15 - 20	/	-	-	-	-	-	-	-	-	-	-
20 - 25	5	/	-	-	/	-	-	-	-	/	-
25 - 30	13	10	-	-	10	-	-	-	-	/	-
30 - 35	23	16	/	/	15	/	-	-	/	/	/
35 - 40	35	28	/	/	26	/	-	/	/	7	-
40 - 45	39	30	/	/	28	/	/	/	/	7	-
45 - 50	46	36	/	/	34	/	-	-	/	7	/

\*) Klassifikation der Wirtschaftszweige, Ausgabe 2003 (WZ 2003), Tiefengliederung für den Mikrozensus (siehe Band 1).

\*\*) Ergebnis der Unterstichprobe.

1) Einschl. ohne Angabe.

**ERWERBSTÄTIGE****Familienstand, Altersgruppen, Wirtschaftsbereichen \*) und Stellung im Beruf der letzten Tätigkeit \*\*)**

1 000

Erwerbstätigkeit										Ohne frühere Erwerbs- tätigkeit <sup>1)</sup>	Alter von ... bis unter ... Jahren
Gewerbe		Handel, Gastgewerbe und Verkehr				Sonstige Dienstleistungen					
Mith. Familien- ange- hörige	Ab- hängige	zu- sammen	Selbst- ständige	Mith. Familien- ange- hörige	Ab- hängige	zu- sammen	Selbst- ständige	Mith. Familien- ange- hörige	Ab- hängige		

**lich****dig**

-	/	6	-	-	6	/	-	-	/	1 315	15 - 20
-	12	33	/	/	32	39	/	/	38	428	20 - 25
-	10	14	-	-	14	36	/	-	35	100	25 - 30
-	5	10	/	-	10	19	/	-	18	21	30 - 35
-	/	10	/	-	10	19	/	-	18	17	35 - 40
-	5	/	/	-	/	13	/	-	12	9	40 - 45
-	/	/	-	-	/	9	-	-	9	7	45 - 50
-	/	/	/	-	/	11	/	-	11	6	50 - 55
-	/	5	/	-	/	11	/	-	11	/	55 - 60
-	16	12	/	-	11	37	/	-	36	7	60 - 65
/	107	84	6	/	78	217	/	/	211	59	65 u. mehr
/	175	185	8	/	176	414	10	/	402	1 973	Zusammen
-	5	11	/	-	10	22	/	/	21	238	dar. Ausländer

**ratet**

-	-	/	-	-	/	/	-	-	/	8	15 - 20
-	12	17	-	-	17	20	/	/	20	86	20 - 25
-	31	50	/	/	49	77	/	-	76	139	25 - 30
/	63	82	/	/	79	143	/	-	141	152	30 - 35
/	90	118	/	/	113	197	6	/	191	135	35 - 40
/	83	98	/	/	94	150	5	/	145	129	40 - 45
-	71	89	/	/	85	147	/	-	143	97	45 - 50
/	102	116	6	/	110	164	/	/	160	113	50 - 55
/	148	151	8	/	142	205	6	/	196	124	55 - 60
5	349	315	13	7	296	458	13	5	440	200	60 - 65
17	830	642	33	18	592	877	24	13	840	594	65 u. mehr
25	1 778	1 680	71	31	1 578	2 439	65	23	2 352	1 778	Zusammen
/	125	98	/	/	93	167	/	/	162	570	dar. Ausländer

**Geschieden**

-	-	-	-	-	-	-	-	-	-	/	15 - 20
-	/	/	-	-	/	/	-	-	/	/	20 - 25
-	/	/	-	-	/	/	-	-	/	/	25 - 30
/	/	/	/	-	/	7	-	/	7	7	30 - 35
-	7	9	/	-	8	11	/	-	11	7	35 - 40
-	7	10	/	-	9	13	/	-	12	9	40 - 45
-	7	14	/	/	13	15	/	-	14	10	45 - 50

## 2.4 Nichterwerbspersonen im Alter von 15 und mehr Jahren - darunter Ausländer - im März 2004 nach

in

Alter von ... bis unter ... Jahren	Ins- gesamt	Mit früherer									
		Zusammen				Land- und Forstwirtschaft; Fischerei				Produzierendes	
		zu- sammen	Selbst- ständige	Mith. Familien- ange- hörige	Ab- hängige	zu- sammen	Selbst- ständige	Mith. Familien- ange- hörige	Ab- hängige	zu- sammen	Selbst- ständige

noch Weib

noch Verwitwet/

50 - 55	66	55	/	/	53	/	-	/	/	13	-
55 - 60	109	97	5	/	91	/	-	-	/	26	-
60 - 65	413	375	17	/	355	9	/	/	5	106	/
65 und mehr	3 773	2 807	141	98	2 569	168	29	60	79	901	23
Zusammen	4 522	3 456	170	103	3 184	182	31	63	88	1 072	25
dar. Ausländer	148	93	/	/	89	/	-	-	/	28	/

Zu

15 - 20	1 340	16	-	/	15	/	-	/	-	/	-
20 - 25	656	140	/	/	137	/	-	/	/	25	/
25 - 30	476	234	/	/	230	/	-	/	/	43	/
30 - 35	527	346	9	/	334	6	/	/	/	74	/
35 - 40	631	473	13	/	457	7	/	/	6	102	/
40 - 45	540	394	13	/	377	9	/	/	6	97	/
45 - 50	478	364	12	/	350	/	/	/	/	83	/
50 - 55	593	464	14	5	445	7	/	/	/	121	/
55 - 60	772	632	22	10	600	10	/	/	/	180	/
60 - 65	1 847	1 602	49	37	1 515	41	5	19	18	478	/
65 und mehr	7 389	5 770	244	232	5 294	338	48	144	146	1 874	41
Zusammen	15 249	10 432	381	299	9 753	430	58	175	197	3 081	56
dar. Ausländer	1 394	530	12	6	511	8	/	-	7	160	/

Darunter

15 - 20	153	/	-	-	/	-	-	-	-	/	-
20 - 25	141	25	/	/	25	/	-	-	/	/	-
25 - 30	184	62	/	/	61	/	-	-	/	13	-
30 - 35	170	69	/	/	67	/	/	-	/	15	/
35 - 40	126	48	/	/	46	-	-	-	-	13	/
40 - 45	94	32	/	/	30	/	-	-	/	8	-
45 - 50	69	30	/	-	29	-	-	-	-	12	/
50 - 55	97	48	/	/	45	/	-	-	/	16	/
55 - 60	99	47	/	/	46	/	-	-	/	19	-
60 - 65	100	57	/	/	55	/	-	-	/	21	-
65 und mehr	160	109	/	/	106	/	-	-	/	38	-
Zusammen	1 394	530	12	6	511	8	/	-	7	160	/

\*) Klassifikation der Wirtschaftszweige, Ausgabe 2003 (WZ 2003), Tiefengliederung für den Mikrozensus (siehe Band 1).

\*\*) Ergebnis der Unterstichprobe.

1) Einschl. ohne Angabe.

**ERWERBSTÄTIGE****Familienstand, Altersgruppen, Wirtschaftsbereichen \*) und Stellung im Beruf der letzten Tätigkeit \*\*)**

1 000

Erwerbstätigkeit										Ohne frühere Erwerbs- tätigkeit <sup>1)</sup>	Alter von . . . bis unter . . . Jahren
Gewerbe		Handel, Gastgewerbe und Verkehr				Sonstige Dienstleistungen					
Mith. Familien- ange- hörige	Ab- hängige	zu- sammen	Selbst- ständige	Mith. Familien- ange- hörige	Ab- hängige	zu- sammen	Selbst- ständige	Mith. Familien- ange- hörige	Ab- hängige		

**lich****Geschieden**

/	13	18	/	-	17	23	-	-	23	11	50 - 55
-	26	31	/	/	27	39	/	/	37	13	55 - 60
/	103	105	8	/	96	154	/	-	150	38	60 - 65
12	867	727	62	19	646	1 011	27	7	976	966	65 u. mehr
13	1 034	924	78	20	826	1 278	35	8	1 235	1 066	Zusammen
-	28	26	/	-	24	38	/	/	36	55	dar. Ausländer

**sammen**

-	/	7	-	-	7	/	-	-	/	1 324	15 - 20
-	25	51	/	/	51	61	/	/	59	516	20 - 25
-	43	68	/	/	67	118	/	-	115	242	25 - 30
/	71	97	/	/	93	170	/	/	166	181	30 - 35
/	100	137	/	/	132	227	7	/	219	159	35 - 40
/	95	112	/	/	107	176	7	/	168	146	40 - 45
-	81	106	/	/	100	171	/	-	166	114	45 - 50
/	118	138	8	/	130	198	/	/	193	130	50 - 55
/	178	187	11	/	174	255	8	/	244	140	55 - 60
6	468	432	21	7	404	649	18	5	626	245	60 - 65
29	1 804	1 454	100	37	1 316	2 104	55	21	2 028	1 619	65 u. mehr
39	2 987	2 790	158	52	2 580	4 132	110	32	3 990	4 816	Zusammen
/	158	135	5	/	127	227	5	/	219	864	dar. Ausländer

**Ausländer**

-	/	/	-	-	/	/	-	-	/	150	15 - 20
-	/	9	-	-	9	11	/	/	11	116	20 - 25
-	13	18	-	/	18	29	/	-	28	122	25 - 30
-	14	21	/	/	20	32	/	-	32	101	30 - 35
-	12	14	/	/	14	21	/	-	19	79	35 - 40
-	8	8	/	/	8	15	/	-	14	62	40 - 45
-	12	8	/	-	8	10	-	-	10	39	45 - 50
-	16	11	/	/	10	20	/	/	19	50	50 - 55
-	19	9	/	/	8	19	/	/	18	52	55 - 60
-	21	11	/	/	10	25	-	/	23	43	60 - 65
/	38	23	/	-	22	46	/	/	45	51	65 u. mehr
/	158	135	5	/	127	227	5	/	219	864	Zusammen

## 2.4 Nichterwerbspersonen im Alter von 15 und mehr Jahren - darunter Ausländer - im März 2004 nach

in

Alter von ... bis unter ... Jahren	Ins- gesamt	Mit früherer									
		Zusammen				Land- und Forstwirtschaft; Fischerei				Produzierendes	
		zu- sammen	Selbst- ständige	Mith. Familien- ange- hörige	Ab- hängige	zu- sammen	Selbst- ständige	Mith. Familien- ange- hörige	Ab- hängige	zu- sammen	Selbst- ständige
15 - 20	2 629	27	-	/	26	/	-	/	/	9	-
20 - 25	1 020	186	/	/	181	5	-	/	/	55	/
25 - 30	408	140	/	/	136	/	-	-	/	40	-
30 - 35	125	71	/	/	66	/	-	-	/	18	/
35 - 40	98	61	/	/	57	/	/	/	/	18	/
40 - 45	82	57	/	-	55	/	-	-	/	21	/
45 - 50	62	45	/	-	42	/	/	-	/	16	/
50 - 55	69	58	/	/	53	/	/	/	/	21	/
55 - 60	70	61	/	-	57	/	/	-	/	24	/
60 - 65	173	160	6	/	153	/	/	/	/	72	/
65 und mehr	724	648	40	11	598	37	14	8	15	222	5
Zusammen	5 459	1 514	73	16	1 424	63	17	11	35	515	11
dar. Ausländer	596	83	/	/	78	/	-	-	/	26	/
<b>I n s</b>											
<b>Le</b>											
15 - 20	10	/	-	-	/	-	-	-	-	/	-
20 - 25	146	55	/	/	54	/	-	-	/	14	/
25 - 30	322	173	/	/	170	/	-	/	/	35	/
30 - 35	476	318	9	/	307	/	/	/	/	74	/
35 - 40	587	441	13	/	426	8	/	/	7	105	/
40 - 45	508	373	14	/	354	8	/	/	6	100	/
45 - 50	473	371	15	/	354	/	/	/	/	100	/
50 - 55	633	515	22	5	488	9	/	/	/	166	6
55 - 60	910	778	33	10	735	14	/	/	/	285	5
60 - 65	2 475	2 266	94	34	2 138	52	14	17	21	953	23
65 und mehr	7 129	6 495	553	133	5 809	357	157	80	119	2 963	142
Zusammen	13 668	11 788	757	195	10 835	461	182	108	172	4 794	187
dar. Ausländer	1 377	757	28	6	723	11	/	-	10	370	7
<b>Verhei</b>											
15 - 20	/	-	-	-	-	-	-	-	-	-	-
20 - 25	5	/	-	-	/	-	-	-	-	/	-
25 - 30	14	12	-	-	12	-	-	-	-	/	-
30 - 35	26	18	/	/	17	/	-	-	/	/	/
35 - 40	40	32	/	/	30	/	-	/	/	10	/
40 - 45	51	41	/	/	38	/	/	/	/	12	/
45 - 50	65	53	/	/	50	/	-	-	/	14	/
<b>Verwitwet /</b>											

\*) Klassifikation der Wirtschaftszweige, Ausgabe 2003 (WZ 2003), Tiefengliederung für den Mikrozensus (siehe Band 1).

\*\*) Ergebnis der Unterstichprobe.

1) Einschl. ohne Angabe.

**ERWERBSTÄTIGE****Familienstand, Altersgruppen, Wirtschaftsbereichen \*) und Stellung im Beruf der letzten Tätigkeit \*\*)**

1 000

Erwerbstätigkeit										Ohne frühere Erwerbs- tätigkeit <sup>1)</sup>	Alter von ... bis unter ... Jahren
Gewerbe		Handel, Gastgewerbe und Verkehr				Sonstige Dienstleistungen					
Mith. Familien- ange- hörige	Ab- hängige	zu- sammen	Selbst- ständige	Mith. Familien- ange- hörige	Ab- hängige	zu- sammen	Selbst- ständige	Mith. Familien- ange- hörige	Ab- hängige		

**gesamt****dig**

-	9	9	-	-	9	8	-	-	8	2 602	15 - 20
/	54	53	/	/	52	73	/	/	72	834	20 - 25
-	40	29	/	/	28	67	/	-	63	268	25 - 30
/	17	20	/	-	19	31	/	-	29	54	30 - 35
-	16	16	/	/	15	25	/	-	23	37	35 - 40
-	20	13	/	-	12	22	/	-	21	24	40 - 45
-	16	10	/	-	9	17	/	-	16	17	45 - 50
-	21	14	/	-	12	20	/	-	19	11	50 - 55
-	23	16	/	-	14	20	/	-	19	9	55 - 60
-	70	27	/	-	26	57	/	-	55	13	60 - 65
/	217	122	13	/	109	266	8	/	257	76	65 u. mehr
/	503	330	23	/	305	606	23	/	581	3 945	Zusammen
/	25	22	/	-	19	31	/	/	30	513	dar. Ausländer

**ratet**

-	/	/	-	-	/	/	-	-	/	8	15 - 20
-	14	19	-	-	19	21	/	/	21	91	20 - 25
-	35	53	/	/	52	82	/	-	80	149	25 - 30
/	72	89	/	/	86	150	/	-	146	158	30 - 35
/	103	125	/	/	120	203	6	/	197	145	35 - 40
/	96	109	5	/	103	155	6	/	149	135	40 - 45
-	97	103	/	/	97	164	6	/	157	103	45 - 50
/	159	148	9	/	138	193	6	/	186	118	50 - 55
/	278	215	13	/	200	265	10	/	252	131	55 - 60
5	925	517	31	7	479	744	26	6	713	209	60 - 65
18	2 803	1 310	144	22	1 145	1 865	110	13	1 742	633	65 u. mehr
27	4 581	2 688	213	36	2 439	3 844	175	24	3 644	1 881	Zusammen
/	363	153	13	/	138	223	8	/	213	619	dar. Ausländer

**Geschieden**

-	-	-	-	-	-	-	-	-	-	/	15 - 20
-	/	/	-	-	/	/	-	-	/	/	20 - 25
-	/	/	-	-	/	/	-	-	/	/	25 - 30
/	/	6	/	-	5	7	-	/	7	8	30 - 35
-	10	11	/	-	10	11	/	-	11	8	35 - 40
-	11	13	/	-	12	15	/	-	14	10	40 - 45
-	14	18	/	/	16	20	/	-	19	12	45 - 50



## 2.4 Nichterwerbspersonen im Alter von 15 und mehr Jahren - darunter Ausländer - im März 2004 nach

in

Alter von ... bis unter ... Jahren	Ins- gesamt	Mit früherer									
		Zusammen				Land- und Forstwirtschaft; Fischerei				Produzierendes	
		zu- sammen	Selbst- ständige	Mith. Familien- ange- hörige	Ab- hängige	zu- sammen	Selbst- ständige	Mith. Familien- ange- hörige	Ab- hängige	zu- sammen	Selbst- ständige
50 - 55	94	82	/	/	78	/	/	/	/	28	/
55 - 60	159	144	11	/	132	/	/	-	/	43	/
60 - 65	567	524	29	/	492	13	/	/	8	186	6
65 und mehr	4 684	3 676	234	101	3 341	214	59	62	92	1 362	46
Zusammen	5 706	4 584	285	106	4 193	233	64	64	105	1 662	56
dar. Ausländer	194	136	7	/	129	/	-	-	/	55	/
noch In s											
noch Verwitwet/											
15 - 20	2 639	28	-	/	27	/	-	/	/	9	-
20 - 25	1 172	245	/	/	238	7	-	/	6	69	/
25 - 30	745	325	6	/	317	7	-	/	7	77	/
30 - 35	627	408	15	/	390	6	/	/	5	97	/
35 - 40	725	535	18	/	513	11	/	/	9	132	/
40 - 45	640	470	19	/	447	11	/	/	8	132	/
45 - 50	600	468	20	/	446	7	/	/	/	130	/
50 - 55	796	655	30	6	619	13	/	/	7	215	7
55 - 60	1 138	983	49	11	924	17	6	/	7	351	7
60 - 65	3 215	2 951	130	38	2 783	70	19	19	32	1 210	30
65 und mehr	12 536	10 819	826	245	9 748	608	231	151	226	4 548	193
Insgesamt	24 833	17 886	1 116	318	16 453	758	262	184	312	6 971	254
dar. Ausländer	2 166	976	39	7	930	16	/	-	15	451	8
Ins											
Darunter											
15 - 20	323	/	-	-	/	-	-	-	-	/	-
20 - 25	210	36	/	/	35	/	-	-	/	8	-
25 - 30	234	75	/	/	73	/	-	-	/	18	-
30 - 35	201	86	/	/	81	/	/	-	/	21	/
35 - 40	150	59	/	/	55	/	/	-	/	19	/
40 - 45	115	47	/	/	44	/	-	-	/	14	/
45 - 50	87	44	/	-	40	-	-	-	-	21	/
50 - 55	122	69	/	/	64	/	-	-	/	28	/
55 - 60	158	101	/	/	98	/	-	-	/	61	/
60 - 65	212	165	/	/	159	/	/	-	/	103	/
65 und mehr	355	293	13	/	278	/	-	-	/	157	/
Zusammen	2 166	976	39	7	930	16	/	-	15	451	8

\*) Klassifikation der Wirtschaftszweige, Ausgabe 2003 (WZ 2003), Tiefengliederung für den Mikrozensus (siehe Band 1).

\*\*) Ergebnis der Unterstichprobe.

1) Einschl. ohne Angabe.

**ERWERBSTÄTIGE****Familienstand, Altersgruppen, Wirtschaftsbereichen \*) und Stellung im Beruf der letzten Tätigkeit \*\*)**

1 000

Erwerbstätigkeit										Ohne frühere Erwerbs- tätigkeit <sup>1)</sup>	Alter von ... bis unter ... Jahren
Gewerbe		Handel, Gastgewerbe und Verkehr				Sonstige Dienstleistungen					
Mith. Familien- ange- hörige	Ab- hängige	zu- sammen	Selbst- ständige	Mith. Familien- ange- hörige	Ab- hängige	zu- sammen	Selbst- ständige	Mith. Familien- ange- hörige	Ab- hängige		

**g e s a m t****Geschieden**

/	27	23	/	-	22	29	/	-	28	13	50 - 55
-	41	48	6	/	42	51	/	/	48	15	55 - 60
/	179	138	13	/	124	188	7	-	181	42	60 - 65
12	1 304	891	85	19	787	1 209	44	8	1 158	1 008	65 u. mehr
13	1 593	1 153	108	20	1 025	1 536	57	8	1 470	1 121	Zusammen
-	54	35	/	-	31	44	/	/	42	58	dar. Ausländer

**gesamt**

-	9	9	-	-	9	9	-	-	9	2 611	15 - 20
/	68	73	/	/	72	95	/	/	93	927	20 - 25
-	77	87	/	/	85	153	5	-	148	420	25 - 30
/	93	115	/	/	109	189	7	/	182	219	30 - 35
/	129	152	6	/	145	239	8	/	231	190	35 - 40
/	128	135	6	/	128	192	8	/	184	170	40 - 45
-	126	130	7	/	123	201	8	/	192	132	45 - 50
/	207	185	12	/	173	242	8	/	233	141	50 - 55
/	342	279	20	/	257	337	15	/	319	155	55 - 60
6	1 174	682	46	8	628	989	35	6	948	264	60 - 65
31	4 323	2 324	241	41	2 041	3 340	161	22	3 156	1 717	65 u. mehr
42	6 676	4 171	344	58	3 769	5 986	256	34	5 696	6 947	Insgesamt
/	442	210	19	/	188	299	11	/	285	1 190	dar. Ausländer

**Ausländer**

-	/	/	-	-	/	/	-	-	/	320	15 - 20
-	8	13	-	-	13	14	/	/	14	175	20 - 25
-	18	20	-	/	20	32	/	-	30	159	25 - 30
/	19	27	/	/	25	38	/	-	36	114	30 - 35
-	18	17	/	/	15	22	/	-	21	91	35 - 40
-	13	15	/	/	13	17	/	-	16	68	40 - 45
-	20	11	/	-	8	12	-	-	12	43	45 - 50
-	27	15	/	/	12	25	/	/	24	53	50 - 55
/	60	15	/	/	14	24	/	/	23	57	55 - 60
-	102	24	/	/	21	35	-	/	34	48	60 - 65
/	155	52	7	-	45	79	/	/	74	63	65 u. mehr
/	442	210	19	/	188	299	11	/	285	1 190	Zusammen

**3 ERWERBSTÄTIGE****3.1 Erwerbstätige im März 2004 nach Wirtschaftsbereichen <sup>\*)</sup>, Stellung im Beruf und Altersgruppen**

1 000

Stellung im Beruf	Erwerbs- tätige ins- gesamt	Davon im Alter von ... bis unter ... Jahren							
		15 - 20	20 - 25	25 - 35	35 - 45	45 - 55	55 - 60	60 - 65	65 und mehr

**M ä n n l i c h****Land- und Forstwirtschaft; Fischerei**

Selbstständige	232	-	/	25	73	73	26	23	10
Mithelfende Familienangehörige	32	/	/	/	/	/	/	/	17
Abhängige	170	11	19	38	52	32	8	6	/
Zusammen	435	12	24	67	127	106	35	33	30

**Produzierendes Gewerbe**

Selbstständige	551	/	/	58	190	155	63	49	32
Mithelfende Familienangehörige	14	/	/	/	/	/	/	/	/
Abhängige	6 388	285	455	1 322	2 089	1 491	509	212	26
Zusammen	6 954	287	461	1 383	2 280	1 647	572	262	62

**Handel, Gastgewerbe und Verkehr**

Selbstständige	610	/	8	86	184	166	68	61	36
Mithelfende Familienangehörige	28	/	/	/	/	5	/	/	/
Abhängige	2 881	120	276	661	844	646	205	104	26
Zusammen	3 518	123	288	751	1 032	817	276	168	66

**Sonstige Dienstleistungen**

Selbstständige	920	/	15	126	288	261	102	73	55
Mithelfende Familienangehörige	13	/	/	/	/	/	/	/	/
Abhängige	4 526	102	375	952	1 283	1 112	410	252	39
Zusammen	5 459	105	391	1 080	1 572	1 375	514	326	97

**Zusammen**

Selbstständige	2 313	/	29	295	734	654	258	206	134
Mithelfende Familienangehörige	87	7	9	11	8	10	5	10	26
Abhängige	13 966	517	1 126	2 973	4 269	3 280	1 133	573	94
Zusammen	16 365	526	1 164	3 280	5 011	3 945	1 396	789	254

\*) Klassifikation der Wirtschaftszweige, Ausgabe 2003 (WZ 2003), Tiefengliederung für den Mikrozensus (siehe Band 1).

**3 ERWERBSTÄTIGE****3.1 Erwerbstätige im März 2004 nach Wirtschaftsbereichen <sup>\*)</sup>, Stellung im Beruf und Altersgruppen**

1 000

Stellung im Beruf	Erwerbs- tätige ins- gesamt	Davon im Alter von ... bis unter ... Jahren							
		15 - 20	20 - 25	25 - 35	35 - 45	45 - 55	55 - 60	60 - 65	65 und mehr

**Weiblich****Land- und Forstwirtschaft; Fischerei**

Selbstständige	37	-	/	/	13	11	/	/	/
Mithelfende Familienangehörige	102	/	/	7	28	34	12	9	11
Abhängige	76	6	7	14	24	17	/	/	/
Zusammen	214	6	8	24	65	62	21	14	14

**Produzierendes Gewerbe**

Selbstständige	69	/	/	8	24	21	7	/	/
Mithelfende Familienangehörige	50	/	/	/	16	15	/	5	/
Abhängige	2 163	74	168	449	693	537	165	61	15
Zusammen	2 283	75	170	462	732	573	177	71	22

**Handel, Gastgewerbe und Verkehr**

Selbstständige	249	/	/	25	71	84	30	20	15
Mithelfende Familienangehörige	75	/	/	11	19	17	10	8	7
Abhängige	2 867	114	305	607	864	666	207	80	24
Zusammen	3 192	116	311	643	955	766	247	109	45

**Sonstige Dienstleistungen**

Selbstständige	562	/	9	83	212	163	46	32	17
Mithelfende Familienangehörige	57	/	/	/	16	17	6	6	/
Abhängige	6 764	191	581	1 479	2 007	1 744	510	204	49
Zusammen	7 384	194	591	1 568	2 235	1 924	562	241	69

**Zusammen**

Selbstständige	917	/	14	120	320	278	88	60	36
Mithelfende Familienangehörige	285	/	/	28	79	82	32	28	26
Abhängige	11 871	386	1 062	2 549	3 587	2 964	887	347	89
Zusammen	13 073	392	1 080	2 697	3 987	3 325	1 006	435	151

\*) Klassifikation der Wirtschaftszweige, Ausgabe 2003 (WZ 2003), Tiefengliederung für den Mikrozensus (siehe Band 1).

**3 ERWERBSTÄTIGE****3.1 Erwerbstätige im März 2004 nach Wirtschaftsbereichen <sup>\*)</sup>, Stellung im Beruf und Altersgruppen**

1 000

Stellung im Beruf	Erwerbs- tätige ins- gesamt	Davon im Alter von ... bis unter ... Jahren							
		15 - 20	20 - 25	25 - 35	35 - 45	45 - 55	55 - 60	60 - 65	65 und mehr
I n s g e s a m t									
Land- und Forstwirtschaft; Fischerei									
Selbstständige	269	-	/	29	86	83	30	26	12
Mithelfende Familienangehörige	134	/	/	11	30	35	13	13	28
Abhängige	246	17	27	52	76	49	13	8	/
Zusammen	649	18	33	91	192	167	56	48	44
Produzierendes Gewerbe									
Selbstständige	620	/	5	66	214	176	70	53	35
Mithelfende Familienangehörige	64	/	/	7	17	16	5	7	7
Abhängige	8 552	359	623	1 772	2 782	2 028	674	273	41
Zusammen	9 236	362	631	1 844	3 013	2 220	749	333	84
Handel, Gastgewerbe und Verkehr									
Selbstständige	859	/	12	111	255	250	98	81	51
Mithelfende Familienangehörige	103	/	/	16	23	22	12	11	10
Abhängige	5 748	234	582	1 267	1 708	1 312	412	184	50
Zusammen	6 710	239	598	1 394	1 986	1 584	522	276	111
Sonstige Dienstleistungen									
Selbstständige	1 482	/	23	210	500	424	148	105	72
Mithelfende Familienangehörige	70	/	/	7	17	19	7	7	6
Abhängige	11 290	293	956	2 431	3 290	2 856	921	455	88
Zusammen	12 842	300	982	2 647	3 807	3 299	1 076	567	166
Insgesamt									
Selbstständige	3 230	/	42	415	1 054	933	346	266	170
Mithelfende Familienangehörige	371	12	13	40	87	93	37	38	52
Abhängige	25 836	903	2 187	5 522	7 856	6 244	2 019	920	184
Insgesamt	29 438	918	2 243	5 977	8 998	7 269	2 403	1 224	405

\*) Klassifikation der Wirtschaftszweige, Ausgabe 2003 (WZ 2003), Tiefengliederung für den Mikrozensus (siehe Band 1).

**3 ERWERBSTÄTIGE****3.1 Erwerbstätige im März 2004 nach Wirtschaftsbereichen <sup>\*)</sup>, Stellung im Beruf und Altersgruppen**

Stellung im Beruf	Erwerbs- tätige ins- gesamt	Davon im Alter von . . . bis unter . . . Jahren							
		15 - 20	20 - 25	25 - 35	35 - 45	45 - 55	55 - 60	60 - 65	65 und mehr
	1 000	% (Anteil an Spalte 1)							

**M ä n n l i c h****Land- und Forstwirtschaft; Fischerei**

Selbstständige	232	-	/	10,8	31,4	31,3	11,0	10,1	4,5
Mithelfende Familienangehörige	32	/	/	/	/	/	/	/	51,8
Abhängige	170	6,5	11,3	22,3	30,8	18,6	5,0	3,6	/
Zusammen	435	2,7	5,6	15,4	29,3	24,3	8,0	7,6	7,0

**Produzierendes Gewerbe**

Selbstständige	551	/	/	10,6	34,4	28,1	11,4	8,8	5,8
Mithelfende Familienangehörige	14	/	/	/	/	/	/	/	/
Abhängige	6 388	4,5	7,1	20,7	32,7	23,3	8,0	3,3	0,4
Zusammen	6 954	4,1	6,6	19,9	32,8	23,7	8,2	3,8	0,9

**Handel, Gastgewerbe und Verkehr**

Selbstständige	610	/	1,3	14,0	30,1	27,3	11,2	10,0	6,0
Mithelfende Familienangehörige	28	/	/	/	/	19,3	/	/	/
Abhängige	2 881	4,2	9,6	22,9	29,3	22,4	7,1	3,6	0,9
Zusammen	3 518	3,5	8,2	21,3	29,3	23,2	7,8	4,8	1,9

**Sonstige Dienstleistungen**

Selbstständige	920	/	1,6	13,7	31,3	28,3	11,1	7,9	6,0
Mithelfende Familienangehörige	13	/	/	/	/	/	/	/	/
Abhängige	4 526	2,2	8,3	21,0	28,4	24,6	9,1	5,6	0,9
Zusammen	5 459	1,9	7,2	19,8	28,8	25,2	9,4	6,0	1,8

**Zusammen**

Selbstständige	2 313	/	1,2	12,8	31,7	28,3	11,2	8,9	5,8
Mithelfende Familienangehörige	87	7,9	10,5	13,2	9,3	11,9	6,1	11,1	30,0
Abhängige	13 966	3,7	8,1	21,3	30,6	23,5	8,1	4,1	0,7
Zusammen	16 365	3,2	7,1	20,0	30,6	24,1	8,5	4,8	1,6

\*) Klassifikation der Wirtschaftszweige, Ausgabe 2003 (WZ 2003), Tiefengliederung für den Mikrozensus (siehe Band 1).

**3 ERWERBSTÄTIGE****3.1 Erwerbstätige im März 2004 nach Wirtschaftsbereichen <sup>\*)</sup>, Stellung im Beruf und Altersgruppen**

Stellung im Beruf	Erwerbs- tätige ins- gesamt	Davon im Alter von ... bis unter ... Jahren							
		15 - 20	20 - 25	25 - 35	35 - 45	45 - 55	55 - 60	60 - 65	65 und mehr
	1 000	% (Anteil an Spalte 1)							

**Weiblich****Land- und Forstwirtschaft; Fischerei**

Selbstständige	37	-	/	/	36,3	28,8	/	/	/
Mithelfende Familienangehörige	102	/	/	6,7	27,3	33,1	11,8	8,9	11,1
Abhängige	76	7,6	9,7	18,3	31,1	22,8	/	/	/
Zusammen	214	2,9	3,8	11,4	30,2	28,7	9,8	6,7	6,6

**Produzierendes Gewerbe**

Selbstständige	69	/	/	11,1	34,3	30,4	10,7	/	/
Mithelfende Familienangehörige	50	/	/	/	31,6	29,5	/	10,4	/
Abhängige	2 163	3,4	7,8	20,8	32,0	24,8	7,6	2,8	0,7
Zusammen	2 283	3,3	7,5	20,2	32,1	25,1	7,8	3,1	1,0

**Handel, Gastgewerbe und Verkehr**

Selbstständige	249	/	/	10,2	28,5	33,6	12,1	8,2	5,9
Mithelfende Familienangehörige	75	/	/	15,1	25,6	22,3	13,0	10,9	8,6
Abhängige	2 867	4,0	10,6	21,2	30,1	23,2	7,2	2,8	0,8
Zusammen	3 192	3,6	9,7	20,2	29,9	24,0	7,7	3,4	1,4

**Sonstige Dienstleistungen**

Selbstständige	562	/	1,5	14,8	37,7	29,0	8,2	5,7	3,0
Mithelfende Familienangehörige	57	/	/	/	28,4	29,7	10,2	9,8	/
Abhängige	6 764	2,8	8,6	21,9	29,7	25,8	7,5	3,0	0,7
Zusammen	7 384	2,6	8,0	21,2	30,3	26,1	7,6	3,3	0,9

**Zusammen**

Selbstständige	917	/	1,5	13,1	34,9	30,3	9,5	6,5	4,0
Mithelfende Familienangehörige	285	/	/	9,9	27,8	28,9	11,3	9,9	9,0
Abhängige	11 871	3,2	8,9	21,5	30,2	25,0	7,5	2,9	0,8
Zusammen	13 073	3,0	8,3	20,6	30,5	25,4	7,7	3,3	1,2

\*) Klassifikation der Wirtschaftszweige, Ausgabe 2003 (WZ 2003), Tiefengliederung für den Mikrozensus (siehe Band 1).

**3 ERWERBSTÄTIGE****3.1 Erwerbstätige im März 2004 nach Wirtschaftsbereichen <sup>\*)</sup>, Stellung im Beruf und Altersgruppen**

Stellung im Beruf	Erwerbs- tätige ins- gesamt	Davon im Alter von . . . bis unter . . . Jahren							
		15 - 20	20 - 25	25 - 35	35 - 45	45 - 55	55 - 60	60 - 65	65 und mehr
	1 000	% (Anteil an Spalte 1)							

**I n s g e s a m t****Land- und Forstwirtschaft; Fischerei**

Selbstständige	269	-	/	10,7	32,1	30,9	11,0	9,9	4,6
Mithelfende Familienangehörige	134	/	/	7,9	22,1	26,3	9,6	9,4	20,9
Abhängige	246	6,9	10,8	21,0	30,9	19,9	5,4	3,4	/
Zusammen	649	2,8	5,0	14,0	29,6	25,8	8,6	7,3	6,9

**Produzierendes Gewerbe**

Selbstständige	620	/	0,9	10,7	34,4	28,3	11,3	8,6	5,7
Mithelfende Familienangehörige	64	/	/	10,4	27,0	24,7	8,3	11,2	11,6
Abhängige	8 552	4,2	7,3	20,7	32,5	23,7	7,9	3,2	0,5
Zusammen	9 236	3,9	6,8	20,0	32,6	24,0	8,1	3,6	0,9

**Handel, Gastgewerbe und Verkehr**

Selbstständige	859	/	1,4	12,9	29,7	29,1	11,4	9,5	5,9
Mithelfende Familienangehörige	103	/	/	15,2	22,8	21,5	11,9	10,6	9,8
Abhängige	5 748	4,1	10,1	22,0	29,7	22,8	7,2	3,2	0,9
Zusammen	6 710	3,6	8,9	20,8	29,6	23,6	7,8	4,1	1,7

**Sonstige Dienstleistungen**

Selbstständige	1 482	/	1,6	14,1	33,7	28,6	10,0	7,1	4,8
Mithelfende Familienangehörige	70	/	/	9,5	24,0	27,6	10,0	10,0	8,7
Abhängige	11 290	2,6	8,5	21,5	29,1	25,3	8,2	4,0	0,8
Zusammen	12 842	2,3	7,6	20,6	29,6	25,7	8,4	4,4	1,3

**Insgesamt**

Selbstständige	3 230	/	1,3	12,9	32,6	28,9	10,7	8,2	5,3
Mithelfende Familienangehörige	371	3,2	3,6	10,6	23,5	24,9	10,1	10,1	13,9
Abhängige	25 836	3,5	8,5	21,4	30,4	24,2	7,8	3,6	0,7
Insgesamt	29 438	3,1	7,6	20,3	30,6	24,7	8,2	4,2	1,4

\*) Klassifikation der Wirtschaftszweige, Ausgabe 2003 (WZ 2003), Tiefengliederung für den Mikrozensus (siehe Band 1).



**3 ERWERBSTÄTIGE****3.2 Erwerbstätige im März 2004 nach Familienstand, Stellung im Beruf und Altersgruppen**

1 000

Stellung im Beruf	Erwerbs- tätige ins- gesamt	Davon im Alter von ... bis unter ... Jahren							
		15 - 20	20 - 25	25 - 35	35 - 45	45 - 55	55 - 60	60 - 65	65 und mehr

<b>M ä n n l i c h</b>									
<b>Ledig</b>									
Selbstständige	510	/	25	166	196	83	17	14	6
Mithelfende Familienangehörige	29	7	9	9	/	/	/	/	/
Beamte	335	18	99	108	61	33	9	/	/
Angestellte <sup>1)</sup>	2 360	172	442	943	565	187	32	14	/
Arbeiter <sup>2)</sup>	2 109	326	512	602	435	181	35	15	/
Zusammen	5 342	525	1 087	1 828	1 261	485	93	48	16
<b>Verheiratet</b>									
Selbstständige	1 607	-	/	122	485	501	214	170	111
Mithelfende Familienangehörige	54	-	/	/	5	9	5	9	23
Beamte	827	-	/	73	215	314	134	86	/
Angestellte <sup>1)</sup>	3 910	/	19	536	1 431	1 212	447	236	30
Arbeiter <sup>2)</sup>	3 571	/	49	637	1 256	1 054	374	162	38
Zusammen	9 969	/	75	1 370	3 391	3 090	1 174	663	205
<b>Verwitwet/Geschieden</b>									
Selbstständige	196	-	/	7	53	70	27	22	17
Mithelfende Familienangehörige	/	-	-	/	/	/	/	/	/
Beamte	74	-	-	/	20	30	10	9	/
Angestellte <sup>1)</sup>	393	-	/	30	142	135	50	28	6
Arbeiter <sup>2)</sup>	387	-	/	40	143	134	41	20	8
Zusammen	1 053	-	/	82	359	370	129	78	33
<b>Zusammen</b>									
Selbstständige	2 313	/	29	295	734	654	258	206	134
Mithelfende Familienangehörige	87	7	9	11	8	10	5	10	26
Beamte	1 236	18	102	186	296	377	153	99	/
Angestellte <sup>1)</sup>	6 663	172	462	1 508	2 138	1 535	529	278	41
Arbeiter <sup>2)</sup>	6 066	327	562	1 279	1 835	1 369	451	196	49
Zusammen	16 365	526	1 164	3 280	5 011	3 945	1 396	789	254

1) Einschl. Auszubildende in anerkannten kaufmännischen und technischen Ausbildungsberufen.

2) Einschl. Auszubildende in anerkannten gewerblichen Ausbildungsberufen.

**3 ERWERBSTÄTIGE****3.2 Erwerbstätige im März 2004 nach Familienstand, Stellung im Beruf und Altersgruppen**

1 000

Stellung im Beruf	Erwerbs- tätige ins- gesamt	Davon im Alter von ... bis unter ... Jahren							
		15 - 20	20 - 25	25 - 35	35 - 45	45 - 55	55 - 60	60 - 65	65 und mehr

<b>Weiblich</b>									
<b>Ledig</b>									
Selbstständige	193	/	11	58	78	33	6	/	/
Mithelfende Familienangehörige	16	/	/	/	/	/	/	/	/
Beamtinnen	200	/	22	84	51	29	9	/	/
Angestellte <sup>1)</sup>	2 865	233	739	1 044	568	214	44	18	6
Arbeiterinnen <sup>2)</sup>	628	146	182	138	100	46	9	/	/
Zusammen	3 902	387	957	1 328	799	321	68	31	12
<b>Verheiratet</b>									
Selbstständige	581	-	/	56	205	197	62	41	17
Mithelfende Familienangehörige	257	-	/	23	76	80	31	26	20
Beamtinnen	422	-	/	66	128	163	45	19	/
Angestellte <sup>1)</sup>	4 591	/	78	839	1 685	1 419	413	130	24
Arbeiterinnen <sup>2)</sup>	1 753	/	35	261	603	587	174	70	20
Zusammen	7 604	5	118	1 245	2 697	2 446	726	286	81
<b>Verwitwet/Geschieden</b>									
Selbstständige	143	-	-	6	37	48	19	15	17
Mithelfende Familienangehörige	11	-	-	/	/	/	/	/	/
Beamtinnen	73	-	/	/	19	32	13	7	-
Angestellte <sup>1)</sup>	970	/	/	83	324	353	126	62	18
Arbeiterinnen <sup>2)</sup>	369	-	/	31	109	122	53	32	19
Zusammen	1 566	/	5	124	491	557	212	118	58
<b>Zusammen</b>									
Selbstständige	917	/	14	120	320	278	88	60	36
Mithelfende Familienangehörige	285	/	/	28	79	82	32	28	26
Beamtinnen	696	/	24	153	197	223	67	29	/
Angestellte <sup>1)</sup>	8 426	236	820	1 965	2 578	1 985	583	210	48
Arbeiterinnen <sup>2)</sup>	2 750	148	218	430	813	756	237	107	41
Zusammen	13 073	392	1 080	2 697	3 987	3 325	1 006	435	151

1) Einschl. Auszubildende in anerkannten kaufmännischen und technischen Ausbildungsberufen.

2) Einschl. Auszubildende in anerkannten gewerblichen Ausbildungsberufen.

**3 ERWERBSTÄTIGE****3.2 Erwerbstätige im März 2004 nach Familienstand, Stellung im Beruf und Altersgruppen**

1 000

Stellung im Beruf	Erwerbs- tätige ins- gesamt	Davon im Alter von ... bis unter ... Jahren							
		15 - 20	20 - 25	25 - 35	35 - 45	45 - 55	55 - 60	60 - 65	65 und mehr
I n s g e s a m t									
Ledig									
Selbstständige	703	/	36	224	274	116	23	18	9
Mithelfende Familienangehörige	45	12	12	13	/	/	/	/	/
Beamte/Beamtinnen	536	20	121	192	112	62	18	9	/
Angestellte <sup>1)</sup>	5 225	405	1 181	1 986	1 133	401	76	31	11
Arbeiter/-innen <sup>2)</sup>	2 736	472	693	740	536	227	45	20	/
Zusammen	9 245	912	2 043	3 156	2 060	806	161	78	28
Verheiratet									
Selbstständige	2 188	-	6	178	689	699	276	211	128
Mithelfende Familienangehörige	311	-	/	26	81	90	36	34	43
Beamte/Beamtinnen	1 249	-	/	139	343	476	179	105	/
Angestellte <sup>1)</sup>	8 501	/	97	1 374	3 116	2 631	860	366	54
Arbeiter/-innen <sup>2)</sup>	5 324	/	84	898	1 859	1 641	549	232	58
Zusammen	17 573	6	192	2 615	6 088	5 537	1 900	949	286
Verwitwet/Geschieden									
Selbstständige	339	-	/	13	90	118	47	37	33
Mithelfende Familienangehörige	15	-	-	/	/	/	/	/	7
Beamte/Beamtinnen	147	-	/	8	38	62	22	15	/
Angestellte <sup>1)</sup>	1 362	/	/	113	466	488	176	90	23
Arbeiter/-innen <sup>2)</sup>	756	-	/	71	253	256	95	52	27
Zusammen	2 619	/	8	206	849	927	341	197	91
Insgesamt									
Selbstständige	3 230	/	42	415	1 054	933	346	266	170
Mithelfende Familienangehörige	371	12	13	40	87	93	37	38	52
Beamte/Beamtinnen	1 932	20	125	339	493	600	220	129	5
Angestellte <sup>1)</sup>	15 088	408	1 282	3 474	4 716	3 520	1 112	488	89
Arbeiter/-innen <sup>2)</sup>	8 816	475	780	1 709	2 647	2 124	688	303	90
Insgesamt	29 438	918	2 243	5 977	8 998	7 269	2 403	1 224	405

1) Einschl. Auszubildende in anerkannten kaufmännischen und technischen Ausbildungsberufen.

2) Einschl. Auszubildende in anerkannten gewerblichen Ausbildungsberufen.

**3 ERWERBSTÄTIGE****3.2 Erwerbstätige im März 2004 nach Familienstand, Stellung im Beruf und Altersgruppen**

Stellung im Beruf	Erwerbs- tätige ins- gesamt	Davon im Alter von . . . bis unter . . . Jahren							
		15 - 20	20 - 25	25 - 35	35 - 45	45 - 55	55 - 60	60 - 65	65 und mehr
	1 000	% (Anteil an Spalte 1)							
M ä n n l i c h									
Ledig									
Selbstständige	510	/	4,9	32,6	38,5	16,3	3,3	2,7	1,2
Mithelfende Familienangehörige	29	23,8	30,3	29,6	/	/	/	/	/
Beamte	335	5,5	29,5	32,3	18,3	9,8	2,8	/	/
Angestellte <sup>1)</sup>	2 360	7,3	18,7	40,0	24,0	7,9	1,3	0,6	/
Arbeiter <sup>2)</sup>	2 109	15,4	24,3	28,5	20,6	8,6	1,7	0,7	/
Zusammen	5 342	9,8	20,3	34,2	23,6	9,1	1,7	0,9	0,3
Verheiratet									
Selbstständige	1 607	-	/	7,6	30,1	31,2	13,3	10,6	6,9
Mithelfende Familienangehörige	54	-	/	/	9,5	16,9	9,3	15,8	42,7
Beamte	827	-	/	8,8	26,0	37,9	16,2	10,4	/
Angestellte <sup>1)</sup>	3 910	/	0,5	13,7	36,6	31,0	11,4	6,0	0,8
Arbeiter <sup>2)</sup>	3 571	/	1,4	17,8	35,2	29,5	10,5	4,5	1,1
Zusammen	9 969	/	0,7	13,7	34,0	31,0	11,8	6,6	2,1
Verwitwet/Geschieden									
Selbstständige	196	-	/	3,7	27,1	35,5	14,0	11,0	8,5
Mithelfende Familienangehörige	/	-	-	/	/	/	/	/	/
Beamte	74	-	-	/	26,7	40,9	13,2	12,0	/
Angestellte <sup>1)</sup>	393	-	/	7,6	36,2	34,5	12,8	7,1	1,5
Arbeiter <sup>2)</sup>	387	-	/	10,2	37,1	34,7	10,7	5,1	2,0
Zusammen	1 053	-	/	7,8	34,1	35,1	12,3	7,4	3,1
Zusammen									
Selbstständige	2 313	/	1,2	12,8	31,7	28,3	11,2	8,9	5,8
Mithelfende Familienangehörige	87	7,9	10,5	13,2	9,3	11,9	6,1	11,1	30,0
Beamte	1 236	1,5	8,2	15,1	23,9	30,5	12,4	8,0	/
Angestellte <sup>1)</sup>	6 663	2,6	6,9	22,6	32,1	23,0	7,9	4,2	0,6
Arbeiter <sup>2)</sup>	6 066	5,4	9,3	21,1	30,2	22,6	7,4	3,2	0,8
Zusammen	16 365	3,2	7,1	20,0	30,6	24,1	8,5	4,8	1,6

1) Einschl. Auszubildende in anerkannten kaufmännischen und technischen Ausbildungsberufen.

2) Einschl. Auszubildende in anerkannten gewerblichen Ausbildungsberufen.

**3 ERWERBSTÄTIGE****3.2 Erwerbstätige im März 2004 nach Familienstand, Stellung im Beruf und Altersgruppen**

Stellung im Beruf	Erwerbs- tätige ins- gesamt	Davon im Alter von . . . bis unter . . . Jahren							
		15 - 20	20 - 25	25 - 35	35 - 45	45 - 55	55 - 60	60 - 65	65 und mehr
	1 000	% (Anteil an Spalte 1)							
Weiblich									
Ledig									
Selbstständige	193	/	5,7	30,0	40,3	16,8	3,2	/	/
Mithelfende Familienangehörige	16	/	/	/	/	/	/	/	/
Beamtinnen	200	/	10,9	42,0	25,3	14,3	4,4	/	/
Angestellte <sup>1)</sup>	2 865	8,1	25,8	36,4	19,8	7,5	1,5	0,6	0,2
Arbeiterinnen <sup>2)</sup>	628	23,3	28,9	22,0	16,0	7,3	1,5	/	/
Zusammen	3 902	9,9	24,5	34,0	20,5	8,2	1,8	0,8	0,3
Verheiratet									
Selbstständige	581	-	/	9,7	35,2	34,0	10,7	7,0	2,9
Mithelfende Familienangehörige	257	-	/	9,0	29,6	31,3	12,1	10,1	7,8
Beamtinnen	422	-	/	15,6	30,3	38,6	10,7	4,4	/
Angestellte <sup>1)</sup>	4 591	/	1,7	18,3	36,7	30,9	9,0	2,8	0,5
Arbeiterinnen <sup>2)</sup>	1 753	/	2,0	14,9	34,4	33,5	9,9	4,0	1,1
Zusammen	7 604	0,1	1,5	16,4	35,5	32,2	9,5	3,8	1,1
Verwitwet/Geschieden									
Selbstständige	143	-	-	4,0	26,1	33,9	13,6	10,8	11,6
Mithelfende Familienangehörige	11	-	-	/	/	/	/	/	/
Beamtinnen	73	-	/	/	25,3	43,7	17,2	8,9	-
Angestellte <sup>1)</sup>	970	/	/	8,6	33,4	36,4	13,0	6,4	1,8
Arbeiterinnen <sup>2)</sup>	369	-	/	8,5	29,6	33,1	14,4	8,7	5,2
Zusammen	1 566	/	0,3	7,9	31,3	35,6	13,5	7,6	3,7
Zusammen									
Selbstständige	917	/	1,5	13,1	34,9	30,3	9,5	6,5	4,0
Mithelfende Familienangehörige	285	/	/	9,9	27,8	28,9	11,3	9,9	9,0
Beamtinnen	696	/	3,4	22,0	28,3	32,1	9,6	4,2	/
Angestellte <sup>1)</sup>	8 426	2,8	9,7	23,3	30,6	23,6	6,9	2,5	0,6
Arbeiterinnen <sup>2)</sup>	2 750	5,4	7,9	15,6	29,6	27,5	8,6	3,9	1,5
Zusammen	13 073	3,0	8,3	20,6	30,5	25,4	7,7	3,3	1,2

1) Einschl. Auszubildende in anerkannten kaufmännischen und technischen Ausbildungsberufen.

2) Einschl. Auszubildende in anerkannten gewerblichen Ausbildungsberufen.

**3 ERWERBSTÄTIGE****3.2 Erwerbstätige im März 2004 nach Familienstand, Stellung im Beruf und Altersgruppen**

Stellung im Beruf	Erwerbs- tätige ins- gesamt	Davon im Alter von . . . bis unter . . . Jahren							
		15 - 20	20 - 25	25 - 35	35 - 45	45 - 55	55 - 60	60 - 65	65 und mehr
	1 000	% (Anteil an Spalte 1)							
I n s g e s a m t									
Ledig									
Selbstständige	703	/	5,1	31,9	39,0	16,5	3,2	2,5	1,2
Mithelfende Familienangehörige	45	26,2	27,5	28,3	/	/	/	/	/
Beamte/Beamtinnen	536	3,8	22,5	35,9	20,9	11,5	3,4	1,7	/
Angestellte <sup>1)</sup>	5 225	7,7	22,6	38,0	21,7	7,7	1,4	0,6	0,2
Arbeiter/-innen <sup>2)</sup>	2 736	17,2	25,3	27,1	19,6	8,3	1,6	0,7	/
Zusammen	9 245	9,9	22,1	34,1	22,3	8,7	1,7	0,8	0,3
Verheiratet									
Selbstständige	2 188	-	0,3	8,1	31,5	31,9	12,6	9,7	5,9
Mithelfende Familienangehörige	311	-	/	8,3	26,1	28,8	11,6	11,1	13,8
Beamte/Beamtinnen	1 249	-	/	11,1	27,4	38,1	14,4	8,4	/
Angestellte <sup>1)</sup>	8 501	/	1,1	16,2	36,7	30,9	10,1	4,3	0,6
Arbeiter/-innen <sup>2)</sup>	5 324	/	1,6	16,9	34,9	30,8	10,3	4,4	1,1
Zusammen	17 573	0,0	1,1	14,9	34,6	31,5	10,8	5,4	1,6
Verwitwet/Geschieden									
Selbstständige	339	-	/	3,8	26,7	34,8	13,8	10,9	9,8
Mithelfende Familienangehörige	15	-	-	/	/	/	/	/	47,4
Beamte/Beamtinnen	147	-	/	5,6	26,0	42,3	15,2	10,5	/
Angestellte <sup>1)</sup>	1 362	/	/	8,3	34,2	35,8	12,9	6,6	1,7
Arbeiter/-innen <sup>2)</sup>	756	-	/	9,4	33,4	33,9	12,5	6,8	3,6
Zusammen	2 619	/	0,3	7,9	32,4	35,4	13,0	7,5	3,5
Insgesamt									
Selbstständige	3 230	/	1,3	12,9	32,6	28,9	10,7	8,2	5,3
Mithelfende Familienangehörige	371	3,2	3,6	10,6	23,5	24,9	10,1	10,1	13,9
Beamte/Beamtinnen	1 932	1,0	6,5	17,6	25,5	31,1	11,4	6,7	0,3
Angestellte <sup>1)</sup>	15 088	2,7	8,5	23,0	31,3	23,3	7,4	3,2	0,6
Arbeiter/-innen <sup>2)</sup>	8 816	5,4	8,8	19,4	30,0	24,1	7,8	3,4	1,0
Insgesamt	29 438	3,1	7,6	20,3	30,6	24,7	8,2	4,2	1,4

1) Einschl. Auszubildende in anerkannten kaufmännischen und technischen Ausbildungsberufen.

2) Einschl. Auszubildende in anerkannten gewerblichen Ausbildungsberufen.

**3 ERWERBSTÄTIGE****3.3 Erwerbstätige im März 2004 nach Staatsangehörigkeit, Stellung im Beruf und Altersgruppen****1 000**

Stellung im Beruf	Erwerbs- tätige ins- gesamt	Davon im Alter von ... bis unter ... Jahren							
		15 - 20	20 - 25	25 - 35	35 - 45	45 - 55	55 - 60	60 - 65	65 und mehr

**M ä n n l i c h****Deutsche**

Selbstständige und Mithelfende									
Familienangehörige	2 188	8	31	256	677	610	246	207	153
Abhängige	12 452	477	989	2 485	3 853	3 020	1 013	527	88
Zusammen	14 640	485	1 020	2 741	4 531	3 630	1 259	733	241

**Ausländer**

Selbstständige und Mithelfende									
Familienangehörige	211	/	7	51	65	54	17	9	7
Abhängige	1 513	41	137	488	415	260	120	46	6
Zusammen	1 725	41	143	539	480	315	137	55	13

**darunter Ausländer aus EU-Staaten**

Selbstständige und Mithelfende									
Familienangehörige	105	/	/	19	32	30	11	7	/
Abhängige	495	10	31	131	140	109	51	20	/
Zusammen	601	11	33	150	172	139	62	27	7

**Zusammen**

Selbstständige und Mithelfende									
Familienangehörige	2 400	9	38	307	742	665	264	215	160
Abhängige	13 966	517	1 126	2 973	4 269	3 280	1 133	573	94
Zusammen	16 365	526	1 164	3 280	5 011	3 945	1 396	789	254

**W e i b l i c h****Deutsche**

Selbstständige und Mithelfende									
Familienangehörige	1 103	6	15	123	366	335	112	86	61
Abhängige	10 847	347	952	2 251	3 321	2 742	819	329	86
Zusammen	11 950	353	967	2 374	3 688	3 076	931	415	147

**Ausländer**

Selbstständige und Mithelfende									
Familienangehörige	98	/	/	26	33	26	8	/	/
Abhängige	1 024	38	110	298	266	223	67	18	/
Zusammen	1 122	39	113	324	299	248	75	21	/

**darunter Ausländer aus EU-Staaten**

Selbstständige und Mithelfende									
Familienangehörige	46	/	-	8	17	15	/	/	/
Abhängige	334	11	32	83	87	85	29	8	/
Zusammen	380	11	32	90	103	100	33	9	/

**3 ERWERBSTÄTIGE****3.3 Erwerbstätige im März 2004 nach Staatsangehörigkeit, Stellung im Beruf und Altersgruppen**

1 000

Stellung im Beruf	Erwerbs- tätige ins- gesamt	Davon im Alter von ... bis unter ... Jahren							
		15 - 20	20 - 25	25 - 35	35 - 45	45 - 55	55 - 60	60 - 65	65 und mehr

**noch Weiblich****Zusammen**

Selbstständige und Mithelfende									
Familienangehörige	1 202	6	18	148	399	360	120	88	62
Abhängige	11 871	386	1 062	2 549	3 587	2 964	887	347	89
Zusammen	13 073	392	1 080	2 697	3 987	3 325	1 006	435	151

**Insgesamt****Deutsche**

Selbstständige und Mithelfende									
Familienangehörige	3 292	14	46	379	1 043	945	358	292	214
Abhängige	23 299	824	1 941	4 736	7 175	5 761	1 832	856	174
Zusammen	26 591	838	1 987	5 115	8 218	6 706	2 190	1 148	389

**Ausländer**

Selbstständige und Mithelfende									
Familienangehörige	310	/	10	76	98	80	25	11	8
Abhängige	2 537	79	247	786	681	483	187	65	9
Zusammen	2 847	80	256	862	780	563	212	76	17

**darunter Ausländer aus EU-Staaten**

Selbstständige und Mithelfende									
Familienangehörige	151	/	/	27	49	45	15	8	/
Abhängige	829	21	63	214	226	193	80	28	/
Zusammen	980	21	65	240	275	238	95	36	8

**Insgesamt**

Selbstständige und Mithelfende									
Familienangehörige	3 601	15	56	455	1 142	1 025	383	304	222
Abhängige	25 836	903	2 187	5 522	7 856	6 244	2 019	920	184
Insgesamt	29 438	918	2 243	5 977	8 998	7 269	2 403	1 224	405

**Anteil der ausländischen Erwerbstätigen an den Erwerbstätigen insgesamt**

Selbstständige und Mithelfende									
Familienangehörige	8,6	/	17,3	16,8	8,6	7,8	6,6	3,7	3,5
Abhängige	9,8	8,7	11,3	14,2	8,7	7,7	9,3	7,0	5,0
Zusammen	9,7	8,7	11,4	14,4	8,7	7,7	8,8	6,2	4,2



**3 ERWERBSTÄTIGE****3.4 Erwerbstätige im März 2004 nach Wirtschaftsunterbereichen und Stellung im Beruf**

1 000

Wirtschaftsunterbereich <sup>1)</sup>	Erwerbs- tätige  ins- gesamt	Selbstständige			Mittel- fende Fami- lien- ange- hörige	Beamte/ Beam- tinnen	Ange- stellte	Arbeiter/ -innen	Auszubildende in anerkannten	
		zu- sammen	ohne  Beschäftigte(n)	mit					kaufm./ techn.	gewerb- lichen  Ausbildungs- berufen
M ä n n l i c h										
Land- und Forstwirtschaft; Fischerei	435	232	155	77	32	/	40	112	/	13
Produzierendes Gewerbe										
Bergbau und Verarbeitendes Gewerbe	5 230	272	105	167	9	/	1 900	2 812	85	149
Energie- und Wasserversorgung	190	/	/	/	-	/	112	68	/	/
Baugewerbe	1 534	278	112	166	5	/	295	850	19	86
Zusammen	6 954	551	218	333	14	/	2 307	3 730	107	240
Handel, Gastgewerbe und Verkehr										
Handel und Gastgewerbe	2 393	522	218	304	24	/	1 031	672	74	70
Verkehr und Nachrichtenübermittlung	1 125	87	42	46	/	130	427	457	14	7
Zusammen	3 518	610	260	350	28	130	1 458	1 130	88	76
Sonstige Dienstleistungen										
Kredit- und Versicherungsgewerbe	583	95	68	27	/	8	456	5	19	/
Grundstückswesen, Vermietung, wirt- schaftliche Dienstleistungen	1 460	467	277	190	5	13	740	191	33	10
Öffentliche Verwaltung u.ä.	1 351	-	-	-	-	760	370	196	17	7
Öffentliche und private Dienstleistungen (ohne öffentliche Verwaltung)	2 064	358	174	184	7	318	1 001	327	26	28
Zusammen	5 459	920	519	401	13	1 098	2 567	719	95	46
Zusammen	16 365	2 313	1 152	1 161	87	1 236	6 372	5 691	291	376
W e i b l i c h										
Land- und Forstwirtschaft; Fischerei	214	37	24	13	102	/	30	37	/	7
Produzierendes Gewerbe										
Bergbau und Verarbeitendes Gewerbe	1 989	53	31	23	27	/	1 044	787	49	26
Energie- und Wasserversorgung	48	/	/	/	/	/	41	/	/	/
Baugewerbe	246	15	5	10	23	/	166	31	7	/
Zusammen	2 283	69	36	33	50	/	1 251	822	57	31
Handel, Gastgewerbe und Verkehr										
Handel und Gastgewerbe	2 747	231	110	121	71	/	1 768	566	78	33
Verkehr und Nachrichtenübermittlung	445	19	8	11	/	46	267	91	17	/
Zusammen	3 192	249	118	131	75	46	2 035	658	95	34

1) Klassifikation der Wirtschaftszweige, Ausgabe 2003 (WZ 2003), Tiefengliederung für den Mikrozensus (siehe Band 1).

**3 ERWERBSTÄTIGE****3.4 Erwerbstätige im März 2004 nach Wirtschaftsunterbereichen und Stellung im Beruf**

1 000

Wirtschaftsunterbereich <sup>1)</sup>	Erwerbs- tätige  ins- gesamt	Selbstständige			Mittel- fende Fami- lien- ange- hörige	Beamte/ Beam- tinnen	Ange- stellte	Arbeiter/ -innen	Auszubildende in anerkannten	
		zu- sammen	ohne	mit					kaufm./ techn.	gewerb- lichen
			Beschäftigte(n)							
noch Weiblich										
Sonstige Dienstleistungen										
Kredit- und Versicherungsgewerbe	569	17	14	/	/	/	501	18	24	/
Grundstückswesen, Vermietung, wirt- schaftliche Dienstleistungen	1 282	163	123	40	19	6	752	296	39	7
Öffentliche Verwaltung u.ä.	953	-	-	-	/	247	588	87	27	/
Öffentliche und private Dienstleistungen (ohne öffentliche Verwaltung)	4 580	382	269	113	34	389	2 906	658	120	91
Zusammen	7 384	562	406	156	57	647	4 746	1 059	210	102
Zusammen	13 073	917	585	332	285	696	8 063	2 576	363	174
Insgesamt										
Land- und Forstwirtschaft; Fischerei										
	649	269	179	90	134	/	70	149	/	20
Produzierendes Gewerbe										
Bergbau und Verarbeitendes Gewerbe	7 219	325	136	189	36	/	2 944	3 599	134	176
Energie- und Wasserversorgung	237	/	/	/	/	/	153	72	/	/
Baugewerbe	1 780	293	117	176	28	/	461	881	25	90
Zusammen	9 236	620	255	366	64	6	3 558	4 552	164	271
Handel, Gastgewerbe und Verkehr										
Handel und Gastgewerbe	5 140	753	328	425	95	/	2 798	1 239	152	102
Verkehr und Nachrichtenübermittlung	1 570	106	50	56	8	175	694	548	31	8
Zusammen	6 710	859	378	481	103	176	3 492	1 787	182	110
Sonstige Dienstleistungen										
Kredit- und Versicherungsgewerbe	1152	112	81	30	/	13	957	23	42	/
Grundstückswesen, Vermietung, wirt- schaftliche Dienstleistungen	2 742	630	400	230	25	19	1 492	487	72	17
Öffentliche Verwaltung u.ä.	2 304	-	-	-	/	1 007	958	284	44	10
Öffentliche und private Dienstleistungen (ohne öffentliche Verwaltung)	6 644	740	443	297	41	707	3 907	984	146	119
Zusammen	12 842	1 482	925	557	70	1 745	7 314	1 778	305	148
Insgesamt	29 438	3 230	1 737	1 494	371	1 932	14 434	8 267	654	549

1) Klassifikation der Wirtschaftszweige, Ausgabe 2003 (WZ 2003), Tiefengliederung für den Mikrozensus (siehe Band 1).

**3 ERWERBSTÄTIGE****3.4 Erwerbstätige im März 2004 nach Wirtschaftsunterbereichen und Stellung im Beruf**

Wirtschaftsunterbereich <sup>1)</sup>	Erwerbs- tätige  ins- gesamt	Selbstständige			Mithel- fende Fami- lien- ange- hörige	Beamte/ Beam- tinnen	Ange- stellte	Arbeiter/ -innen	Auszubildende in anerkannten	
		zu- sammen	ohne   Beschäftigte(n)	mit					kaufm./ techn.	gewerb- lichen Ausbildungs- berufen
	1 000	% (Anteil an Spalte 1)								

**M ä n n l i c h**

<b>Land- und Forstwirtschaft; Fischerei</b>	435	53,4	35,6	17,8	7,4	/	9,2	25,7	/	3,0
<b>Produzierendes Gewerbe</b>										
Bergbau und Verarbeitendes Gewerbe	5 230	5,2	2,0	3,2	0,2	/	36,3	53,8	1,6	2,9
Energie- und Wasserversorgung	190	/	/	/	-	/	58,8	35,7	/	/
Baugewerbe	1 534	18,1	7,3	10,8	0,3	/	19,2	55,4	1,2	5,6
Zusammen	6 954	7,9	3,1	4,8	0,2	/	33,2	53,6	1,5	3,4
<b>Handel, Gastgewerbe und Verkehr</b>										
Handel und Gastgewerbe	2 393	21,8	9,1	12,7	1,0	/	43,1	28,1	3,1	2,9
Verkehr und Nachrichtenübermittlung	1 125	7,8	3,7	4,1	/	11,5	37,9	40,6	1,2	0,6
Zusammen	3 518	17,3	7,4	9,9	0,8	3,7	41,4	32,1	2,5	2,2
<b>Sonstige Dienstleistungen</b>										
Kredit- und Versicherungsgewerbe	583	16,2	11,6	4,6	/	1,3	78,2	0,9	3,2	/
Grundstückswesen, Vermietung, wirt- schaftliche Dienstleistungen	1 460	32,0	19,0	13,0	0,4	0,9	50,7	13,1	2,3	0,7
Öffentliche Verwaltung u.ä.	1 351	-	-	-	-	56,2	27,4	14,5	1,3	0,5
Öffentliche und private Dienstleistungen (ohne öffentliche Verwaltung)	2 064	17,3	8,4	8,9	0,3	15,4	48,5	15,8	1,3	1,4
Zusammen	5 459	16,9	9,5	7,4	0,2	20,1	47,0	13,2	1,7	0,8
Zusammen	16 365	14,1	7,0	7,1	0,5	7,6	38,9	34,8	1,8	2,3

**W e i b l i c h**

<b>Land- und Forstwirtschaft; Fischerei</b>	214	17,1	11,2	5,9	47,6	/	13,9	17,4	/	3,2
<b>Produzierendes Gewerbe</b>										
Bergbau und Verarbeitendes Gewerbe	1 989	2,7	1,6	1,1	1,4	/	52,5	39,6	2,5	1,3
Energie- und Wasserversorgung	48	/	/	/	/	/	86,5	/	/	/
Baugewerbe	246	6,2	2,1	4,1	9,3	/	67,5	12,5	2,7	/
Zusammen	2 283	3,0	1,6	1,4	2,2	/	54,8	36,0	2,5	1,4
<b>Handel, Gastgewerbe und Verkehr</b>										
Handel und Gastgewerbe	2 747	8,4	4,0	4,4	2,6	/	64,4	20,6	2,8	1,2
Verkehr und Nachrichtenübermittlung	445	4,2	1,8	2,4	/	10,2	60,0	20,5	3,8	/
Zusammen	3 192	7,8	3,7	4,1	2,4	1,4	63,8	20,6	3,0	1,1

1) Klassifikation der Wirtschaftszweige, Ausgabe 2003 (WZ 2003), Tiefengliederung für den Mikrozensus (siehe Band 1).

**3 ERWERBSTÄTIGE****3.4 Erwerbstätige im März 2004 nach Wirtschaftsunterbereichen und Stellung im Beruf**

Wirtschaftsunterbereich <sup>1)</sup>	Erwerbs- tätige  ins- gesamt	Selbstständige			Mithel- fende Fami- lien- ange- hörige	Beamte/ Beam- tinnen	Ange- stellte	Arbeiter/ -innen	Auszubildende in anerkannten	
		zu- sammen	ohne   Beschäftigte(n)	mit					kaufm./ techn.	gewerb- lichen Ausbildungs- berufen
	1 000	% (Anteil an Spalte 1)								

**noch Weiblich****Sonstige Dienstleistungen**

Kredit- und Versicherungsgewerbe	569	3,0	2,4	/	/	/	88,1	3,2	4,2	/
Grundstückswesen, Vermietung, wirtschaftliche Dienstleistungen	1 282	12,7	9,6	3,1	1,5	0,5	58,6	23,1	3,1	0,5
Öffentliche Verwaltung u.ä.	953	-	-	-	/	26,0	61,7	9,2	2,8	/
Öffentliche und private Dienstleistungen (ohne öffentliche Verwaltung)	4 580	8,3	5,9	2,5	0,8	8,5	63,4	14,4	2,6	2,0
Zusammen	7 384	7,6	5,5	2,1	0,8	8,8	64,3	14,3	2,8	1,4
Zusammen	13 073	7,0	4,5	2,5	2,2	5,3	61,7	19,7	2,8	1,3

**Insgesamt**

<b>Land- und Forstwirtschaft; Fischerei</b>	649	41,4	27,6	13,9	20,7	/	10,8	23,0	/	3,1
<b>Produzierendes Gewerbe</b>										
Bergbau und Verarbeitendes Gewerbe	7 219	4,5	1,9	2,6	0,5	/	40,8	49,9	1,9	2,4
Energie- und Wasserversorgung	237	/	/	/	/	/	64,3	30,3	/	/
Baugewerbe	1 780	16,5	6,6	9,9	1,6	/	25,9	49,5	1,4	5,1
Zusammen	9 236	6,7	2,8	4,0	0,7	0,1	38,5	49,3	1,8	2,9
<b>Handel, Gastgewerbe und Verkehr</b>										
Handel und Gastgewerbe	5 140	14,6	6,4	8,3	1,8	/	54,4	24,1	3,0	2,0
Verkehr und Nachrichtenübermittlung	1 570	6,8	3,2	3,6	0,5	11,2	44,2	34,9	1,9	0,5
Zusammen	6 710	12,8	5,6	7,2	1,5	2,6	52,0	26,6	2,7	1,6
<b>Sonstige Dienstleistungen</b>										
Kredit- und Versicherungsgewerbe	1 152	9,7	7,1	2,6	/	1,1	83,1	2,0	3,7	/
Grundstückswesen, Vermietung, wirtschaftliche Dienstleistungen	2 742	23,0	14,6	8,4	0,9	0,7	54,4	17,8	2,6	0,6
Öffentliche Verwaltung u.ä.	2 304	-	-	-	/	43,7	41,6	12,3	1,9	0,5
Öffentliche und private Dienstleistungen (ohne öffentliche Verwaltung)	6 644	11,1	6,7	4,5	0,6	10,6	58,8	14,8	2,2	1,8
Zusammen	12 842	11,5	7,2	4,3	0,5	13,6	56,9	13,8	2,4	1,2
Insgesamt	29 438	11,0	5,9	5,1	1,3	6,6	49,0	28,1	2,2	1,9

1) Klassifikation der Wirtschaftszweige, Ausgabe 2003 (WZ 2003), Tiefengliederung für den Mikrozensus (siehe Band 1).

**3 ERWERBSTÄTIGE****3.5 Erwerbstätige im März 2004 nach Wirtschaftsunterbereichen und Altersgruppen**

1 000

Wirtschaftsunterbereich <sup>1)</sup>	Erwerbs- tätige ins- gesamt	Davon im Alter von ... bis unter ... Jahren							
		15 - 20	20 - 25	25 - 35	35 - 45	45 - 55	55 - 60	60 - 65	65 und mehr
M ä n n l i c h									
Land- und Forstwirtschaft; Fischerei	435	12	24	67	127	106	35	33	30
Produzierendes Gewerbe									
Bergbau und Verarbeitendes Gewerbe	5 230	194	330	1 055	1 721	1 255	437	194	44
Energie- und Wasserversorgung	190	5	9	28	67	57	17	6	/
Baugewerbe	1 534	87	122	300	492	335	119	62	17
Zusammen	6 954	287	461	1 383	2 280	1 647	572	262	62
Handel, Gastgewerbe und Verkehr									
Handel und Gastgewerbe	2 393	110	231	526	676	503	176	120	53
Verkehr und Nachrichtenübermittlung	1 125	13	57	225	356	315	100	48	12
Zusammen	3 518	123	288	751	1 032	817	276	168	66
Sonstige Dienstleistungen									
Kredit- und Versicherungsgewerbe	583	8	34	122	180	152	51	31	/
Grundstückswesen, Vermietung, wirt- schaftliche Dienstleistungen	1 460	23	86	346	469	311	109	71	45
Öffentliche Verwaltung u.ä.	1 351	35	128	228	362	378	140	75	5
Öffentliche und private Dienstleistungen (ohne öffentliche Verwaltung)	2 064	40	143	383	560	534	213	148	43
Zusammen	5 459	105	391	1 080	1 572	1 375	514	326	97
Zusammen	16 365	526	1 164	3 280	5 011	3 945	1 396	789	254
We i b l i c h									
Land- und Forstwirtschaft; Fischerei	214	6	8	24	65	62	21	14	14
Produzierendes Gewerbe									
Bergbau und Verarbeitendes Gewerbe	1 989	67	148	405	632	503	155	60	18
Energie- und Wasserversorgung	48	/	/	11	16	10	/	/	-
Baugewerbe	246	7	17	46	84	59	18	10	/
Zusammen	2 283	75	170	462	732	573	177	71	22
Handel, Gastgewerbe und Verkehr									
Handel und Gastgewerbe	2 747	109	270	540	800	667	219	100	42
Verkehr und Nachrichtenübermittlung	445	8	41	103	154	99	28	9	/
Zusammen	3 192	116	311	643	955	766	247	109	45

1) Klassifikation der Wirtschaftszweige, Ausgabe 2003 (WZ 2003), Tiefengliederung für den Mikrozensus (siehe Band 1).

**3 ERWERBSTÄTIGE****3.5 Erwerbstätige im März 2004 nach Wirtschaftsunterbereichen und Altersgruppen**

1 000

Wirtschaftsunterbereich <sup>1)</sup>	Erwerbs- tätige ins- gesamt	Davon im Alter von ... bis unter ... Jahren							
		15 - 20	20 - 25	25 - 35	35 - 45	45 - 55	55 - 60	60 - 65	65 und mehr
noch Weiblich									
Sonstige Dienstleistungen									
Kredit- und Versicherungsgewerbe	569	13	54	146	171	138	36	10	/
Grundstückswesen, Vermietung, wirtschaftliche Dienstleistungen	1 282	27	106	307	399	290	91	44	18
Öffentliche Verwaltung u.ä.	953	18	64	189	298	264	87	30	/
Öffentliche und private Dienstleistungen (ohne öffentliche Verwaltung)	4 580	136	366	925	1 367	1 232	348	158	48
Zusammen	7 384	194	591	1 568	2 235	1 924	562	241	69
Zusammen	13 073	392	1 080	2 697	3 987	3 325	1 006	435	151
Insgesamt									
Land- und Forstwirtschaft; Fischerei									
	649	18	33	91	192	167	56	48	44
Produzierendes Gewerbe									
Bergbau und Verarbeitendes Gewerbe	7 219	261	478	1 460	2 353	1 758	592	254	62
Energie- und Wasserversorgung	237	7	13	39	83	68	20	6	/
Baugewerbe	1 780	94	139	346	577	394	137	73	21
Zusammen	9 236	362	631	1 844	3 013	2 220	749	333	84
Handel, Gastgewerbe und Verkehr									
Handel und Gastgewerbe	5 140	218	500	1 066	1 476	1 170	395	219	95
Verkehr und Nachrichtenübermittlung	1 570	21	98	328	510	414	127	57	16
Zusammen	6 710	239	598	1 394	1 986	1 584	522	276	111
Sonstige Dienstleistungen									
Kredit- und Versicherungsgewerbe	1 152	21	89	268	352	290	87	40	5
Grundstückswesen, Vermietung, wirtschaftliche Dienstleistungen	2 742	50	192	653	868	601	200	116	62
Öffentliche Verwaltung u.ä.	2 304	52	192	417	661	642	227	105	8
Öffentliche und private Dienstleistungen (ohne öffentliche Verwaltung)	6 644	176	509	1 308	1 927	1 766	562	306	91
Zusammen	12 842	300	982	2 647	3 807	3 299	1 076	567	166
Insgesamt	29 438	918	2 243	5 977	8 998	7 269	2 403	1 224	405

1) Klassifikation der Wirtschaftszweige, Ausgabe 2003 (WZ 2003), Tiefengliederung für den Mikrozensus (siehe Band 1).

**3 ERWERBSTÄTIGE****3.5 Erwerbstätige im März 2004 nach Wirtschaftsunterbereichen und Altersgruppen**

Wirtschaftsunterbereich <sup>1)</sup>	Erwerbs- tätige ins- gesamt	Davon im Alter von . . . bis unter . . . Jahren							
		15 - 20	20 - 25	25 - 35	35 - 45	45 - 55	55 - 60	60 - 65	65 und mehr
	1 000	% (Anteil an Spalte 1)							

**M ä n n l i c h**

<b>Land- und Forstwirtschaft; Fischerei</b>	435	2,7	5,6	15,4	29,3	24,3	8,0	7,6	7,0
<b>Produzierendes Gewerbe</b>									
Bergbau und Verarbeitendes Gewerbe	5 230	3,7	6,3	20,2	32,9	24,0	8,4	3,7	0,8
Energie- und Wasserversorgung	190	2,9	4,6	14,8	35,3	30,2	8,8	3,0	/
Baugewerbe	1 534	5,7	8,0	19,5	32,1	21,8	7,7	4,1	1,1
Zusammen	6 954	4,1	6,6	19,9	32,8	23,7	8,2	3,8	0,9
<b>Handel, Gastgewerbe und Verkehr</b>									
Handel und Gastgewerbe	2 393	4,6	9,6	22,0	28,2	21,0	7,4	5,0	2,2
Verkehr und Nachrichtenübermittlung	1 125	1,2	5,1	20,0	31,6	28,0	8,9	4,2	1,1
Zusammen	3 518	3,5	8,2	21,3	29,3	23,2	7,8	4,8	1,9
<b>Sonstige Dienstleistungen</b>									
Kredit- und Versicherungsgewerbe	583	1,4	5,9	20,9	30,9	26,1	8,8	5,3	/
Grundstückswesen, Vermietung, wirtschaftliche Dienstleistungen	1 460	1,6	5,9	23,7	32,1	21,3	7,5	4,9	3,1
Öffentliche Verwaltung u.ä.	1 351	2,6	9,5	16,9	26,8	27,9	10,4	5,6	0,4
Öffentliche und private Dienstleistungen (ohne öffentliche Verwaltung)	2 064	1,9	6,9	18,6	27,1	25,9	10,3	7,2	2,1
Zusammen	5 459	1,9	7,2	19,8	28,8	25,2	9,4	6,0	1,8
<b>Zusammen</b>	16 365	3,2	7,1	20,0	30,6	24,1	8,5	4,8	1,6

**W e i b l i c h**

<b>Land- und Forstwirtschaft; Fischerei</b>	214	2,9	3,8	11,4	30,2	28,7	9,8	6,7	6,6
<b>Produzierendes Gewerbe</b>									
Bergbau und Verarbeitendes Gewerbe	1 989	3,4	7,5	20,3	31,8	25,3	7,8	3,0	0,9
Energie- und Wasserversorgung	48	/	/	23,1	34,0	22,0	/	/	-
Baugewerbe	246	2,8	7,0	18,7	34,2	24,1	7,3	4,2	/
Zusammen	2 283	3,3	7,5	20,2	32,1	25,1	7,8	3,1	1,0
<b>Handel, Gastgewerbe und Verkehr</b>									
Handel und Gastgewerbe	2 747	4,0	9,8	19,7	29,1	24,3	8,0	3,6	1,5
Verkehr und Nachrichtenübermittlung	445	1,7	9,2	23,1	34,6	22,2	6,2	2,1	/
Zusammen	3 192	3,6	9,7	20,2	29,9	24,0	7,7	3,4	1,4

1) Klassifikation der Wirtschaftszweige, Ausgabe 2003 (WZ 2003), Tiefengliederung für den Mikrozensus (siehe Band 1).

**3 ERWERBSTÄTIGE****3.5 Erwerbstätige im März 2004 nach Wirtschaftsunterbereichen und Altersgruppen**

Wirtschaftsunterbereich <sup>1)</sup>	Erwerbs- tätige ins- gesamt	Davon im Alter von . . . bis unter . . . Jahren							
		15 - 20	20 - 25	25 - 35	35 - 45	45 - 55	55 - 60	60 - 65	65 und mehr
	1 000	% (Anteil an Spalte 1)							

**noch Weiblich**

<b>Sonstige Dienstleistungen</b>									
Kredit- und Versicherungsgewerbe	569	2,3	9,5	25,7	30,1	24,2	6,2	1,7	/
Grundstückswesen, Vermietung, wirtschaftliche Dienstleistungen	1 282	2,1	8,3	23,9	31,1	22,6	7,1	3,5	1,4
Öffentliche Verwaltung u.ä.	953	1,9	6,7	19,9	31,3	27,7	9,1	3,1	/
Öffentliche und private Dienstleistungen (ohne öffentliche Verwaltung)	4 580	3,0	8,0	20,2	29,8	26,9	7,6	3,4	1,0
Zusammen	7 384	2,6	8,0	21,2	30,3	26,1	7,6	3,3	0,9
<b>Zusammen</b>	13 073	3,0	8,3	20,6	30,5	25,4	7,7	3,3	1,2

**Insgesamt**

<b>Land- und Forstwirtschaft; Fischerei</b>	649	2,8	5,0	14,0	29,6	25,8	8,6	7,3	6,9
<b>Produzierendes Gewerbe</b>									
Bergbau und Verarbeitendes Gewerbe	7 219	3,6	6,6	20,2	32,6	24,4	8,2	3,5	0,9
Energie- und Wasserversorgung	237	2,9	5,7	16,5	35,0	28,5	8,5	2,5	/
Baugewerbe	1 780	5,3	7,8	19,4	32,4	22,1	7,7	4,1	1,2
Zusammen	9 236	3,9	6,8	20,0	32,6	24,0	8,1	3,6	0,9
<b>Handel, Gastgewerbe und Verkehr</b>									
Handel und Gastgewerbe	5 140	4,2	9,7	20,7	28,7	22,8	7,7	4,3	1,8
Verkehr und Nachrichtenübermittlung	1 570	1,3	6,2	20,9	32,5	26,3	8,1	3,6	1,0
Zusammen	6 710	3,6	8,9	20,8	29,6	23,6	7,8	4,1	1,7
<b>Sonstige Dienstleistungen</b>									
Kredit- und Versicherungsgewerbe	1 152	1,8	7,7	23,3	30,5	25,2	7,5	3,5	0,5
Grundstückswesen, Vermietung, wirtschaftliche Dienstleistungen	2 742	1,8	7,0	23,8	31,6	21,9	7,3	4,2	2,3
Öffentliche Verwaltung u.ä.	2 304	2,3	8,3	18,1	28,7	27,9	9,9	4,6	0,3
Öffentliche und private Dienstleistungen (ohne öffentliche Verwaltung)	6 644	2,7	7,7	19,7	29,0	26,6	8,5	4,6	1,4
Zusammen	12 842	2,3	7,6	20,6	29,6	25,7	8,4	4,4	1,3
<b>Insgesamt</b>	29 438	3,1	7,6	20,3	30,6	24,7	8,2	4,2	1,4

1) Klassifikation der Wirtschaftszweige, Ausgabe 2003 (WZ 2003), Tiefengliederung für den Mikrozensus (siehe Band 1).



**3 ERWERBSTÄTIGE****3.6 Erwerbstätige im März 2004 nach Wirtschaftsbereichen <sup>\*)</sup>, Stellung im Beruf und Gemeindegrößenklassen**

1 000

Stellung im Beruf	Erwerbs- tätige ins- gesamt	Davon in Gemeinden mit . . . bis unter . . . Einwohnern						
		unter 2 000	2 000 - 5 000	5 000 - 10 000	10 000 - 20 000	20 000 - 50 000	50 000 - 100 000	100 000 und mehr
M ä n n l i c h								
Land- und Forstwirtschaft; Fischerei								
Selbstständige	232	51	50	39	39	30	8	14
Mithelfende Familienangehörige	32	9	8	6	/	/	/	/
Beamte	/	/	/	/	/	/	/	/
Angestellte <sup>1)</sup>	41	5	6	5	6	8	/	8
Arbeiter <sup>2)</sup>	125	9	15	15	20	25	12	28
Zusammen	435	76	79	67	70	68	24	51
Produzierendes Gewerbe								
Selbstständige	551	36	64	78	92	105	45	131
Mithelfende Familienangehörige	14	/	/	/	/	/	/	/
Beamte	/	-	/	/	/	/	/	/
Angestellte <sup>1)</sup>	2 414	119	234	300	407	477	224	652
Arbeiter <sup>2)</sup>	3 970	257	434	529	670	780	390	910
Zusammen	6 954	413	734	909	1 171	1 366	661	1 699
Handel, Gastgewerbe und Verkehr								
Selbstständige	610	31	56	74	91	109	59	189
Mithelfende Familienangehörige	28	/	/	/	5	/	/	9
Beamte	130	9	12	18	23	26	12	30
Angestellte <sup>1)</sup>	1 545	66	122	151	224	288	151	543
Arbeiter <sup>2)</sup>	1 206	59	96	127	176	214	125	409
Zusammen	3 518	167	287	374	519	642	350	1 179
Sonstige Dienstleistungen								
Selbstständige	920	35	62	88	122	153	80	379
Mithelfende Familienangehörige	13	/	/	/	/	/	/	/
Beamte	1 098	62	98	129	176	214	107	312
Angestellte <sup>1)</sup>	2 663	108	178	254	359	466	225	1 073
Arbeiter <sup>2)</sup>	766	39	61	83	110	137	70	264
Zusammen	5 459	244	400	555	769	973	484	2 032
Zusammen								
Selbstständige	2 313	154	232	280	344	398	192	713
Mithelfende Familienangehörige	87	11	13	13	14	13	6	16
Beamte	1 236	72	111	148	200	242	120	344
Angestellte <sup>1)</sup>	6 663	299	539	710	996	1 239	604	2 276
Arbeiter <sup>2)</sup>	6 066	365	605	754	976	1 157	597	1 612
Zusammen	16 365	900	1 500	1 906	2 530	3 049	1 519	4 961

\*) Klassifikation der Wirtschaftszweige, Ausgabe 2003 (WZ 2003), Tiefengliederung für den Mikrozensus (siehe Band 1).

1) Einschl. Auszubildende in anerkannten kaufmännischen und technischen Ausbildungsberufen.

2) Einschl. Auszubildende in anerkannten gewerblichen Ausbildungsberufen.

**3 ERWERBSTÄTIGE****3.6 Erwerbstätige im März 2004 nach Wirtschaftsbereichen <sup>\*)</sup>, Stellung im Beruf und Gemeindegrößenklassen**

1 000

Stellung im Beruf	Erwerbs- tätige ins- gesamt	Davon in Gemeinden mit ... bis unter ... Einwohnern						
		unter 2 000	2 000 - 5 000	5 000 - 10 000	10 000 - 20 000	20 000 - 50 000	50 000 - 100 000	100 000 und mehr

**Weiblich**

**Land- und Forstwirtschaft; Fischerei**

Selbstständige	37	8	9	5	/	/	/	/
Mithelfende Familienangehörige	102	22	27	20	17	9	/	/
Beamtinnen	/	-	-	-	/	/	-	/
Angestellte <sup>1)</sup>	31	/	/	/	7	6	/	/
Arbeiterinnen <sup>2)</sup>	44	/	6	7	7	10	/	7
Zusammen	214	38	46	37	36	30	11	17

**Produzierendes Gewerbe**

Selbstständige	69	/	6	9	10	15	/	21
Mithelfende Familienangehörige	50	/	6	8	9	11	/	9
Beamtinnen	/	-	/	/	/	/	/	/
Angestellte <sup>1)</sup>	1 309	69	134	174	224	240	113	355
Arbeiterinnen <sup>2)</sup>	853	53	109	124	155	178	78	156
Zusammen	2 283	129	254	314	399	444	201	541

**Handel, Gastgewerbe und Verkehr**

Selbstständige	249	16	28	30	41	43	21	71
Mithelfende Familienangehörige	75	5	8	9	11	15	7	19
Beamtinnen	46	/	/	/	6	9	/	16
Angestellte <sup>1)</sup>	2 130	101	181	239	328	404	200	676
Arbeiterinnen <sup>2)</sup>	692	38	63	85	112	130	69	194
Zusammen	3 192	162	284	367	498	602	303	975

**Sonstige Dienstleistungen**

Selbstständige	562	23	40	51	79	91	45	233
Mithelfende Familienangehörige	57	/	/	6	10	13	5	15
Beamtinnen	647	28	46	61	93	118	61	241
Angestellte <sup>1)</sup>	4 956	230	394	525	711	903	449	1 744
Arbeiterinnen <sup>2)</sup>	1 161	60	95	124	173	208	123	379
Zusammen	7 384	343	580	766	1 066	1 333	683	2 613

**Zusammen**

Selbstständige	917	50	83	95	134	154	74	329
Mithelfende Familienangehörige	285	33	46	43	48	48	21	46
Beamtinnen	696	29	51	66	99	127	65	258
Angestellte <sup>1)</sup>	8 426	404	713	941	1 268	1 554	765	2 779
Arbeiterinnen <sup>2)</sup>	2 750	156	272	340	449	525	273	735
Zusammen	13 073	672	1 164	1 485	1 998	2 409	1 198	4 146

\*) Klassifikation der Wirtschaftszweige, Ausgabe 2003 (WZ 2003), Tiefengliederung für den Mikrozensus (siehe Band 1).

1) Einschl. Auszubildende in anerkannten kaufmännischen und technischen Ausbildungsberufen.

2) Einschl. Auszubildende in anerkannten gewerblichen Ausbildungsberufen.

**3 ERWERBSTÄTIGE****3.6 Erwerbstätige im März 2004 nach Wirtschaftsbereichen <sup>\*)</sup>, Stellung im Beruf und Gemeindegrößenklassen**

1 000

Stellung im Beruf	Erwerbs- tätige ins- gesamt	Davon in Gemeinden mit ... bis unter ... Einwohnern						
		unter 2 000	2 000 - 5 000	5 000 - 10 000	10 000 - 20 000	20 000 - 50 000	50 000 - 100 000	100 000 und mehr
I n s g e s a m t								
Land- und Forstwirtschaft; Fischerei								
Selbstständige	269	59	59	45	44	34	10	17
Mithelfende Familienangehörige	134	31	35	26	21	13	/	/
Beamte/Beamtinnen	/	/	/	/	/	/	/	/
Angestellte <sup>1)</sup>	72	9	10	9	13	14	5	12
Arbeiter/-innen <sup>2)</sup>	169	14	20	22	28	35	16	35
Zusammen	649	113	125	104	106	97	35	68
Produzierendes Gewerbe								
Selbstständige	620	40	70	86	102	120	50	152
Mithelfende Familienangehörige	64	/	8	10	11	14	5	12
Beamte/Beamtinnen	6	-	/	/	/	/	/	/
Angestellte <sup>1)</sup>	3 722	189	368	474	631	717	337	1 007
Arbeiter/-innen <sup>2)</sup>	4 823	310	542	653	825	958	468	1 066
Zusammen	9 236	543	988	1 224	1 570	1 810	861	2 240
Handel, Gastgewerbe und Verkehr								
Selbstständige	859	47	83	104	132	152	81	260
Mithelfende Familienangehörige	103	7	10	13	17	19	11	27
Beamte/Beamtinnen	176	11	16	22	29	35	17	46
Angestellte <sup>1)</sup>	3 675	168	303	390	551	693	351	1 219
Arbeiter/-innen <sup>2)</sup>	1 898	97	159	212	288	345	194	603
Zusammen	6 710	329	571	741	1 017	1 244	653	2 154
Sonstige Dienstleistungen								
Selbstständige	1 482	58	102	139	201	244	125	613
Mithelfende Familienangehörige	70	/	5	7	13	15	7	19
Beamte/Beamtinnen	1 745	90	144	190	269	331	168	553
Angestellte <sup>1)</sup>	7 619	338	572	778	1 069	1 369	674	2 817
Arbeiter/-innen <sup>2)</sup>	1 927	99	156	207	284	345	193	643
Zusammen	12 842	587	980	1 322	1 835	2 305	1 167	4 645
Insgesamt								
Selbstständige	3 230	204	314	375	478	551	266	1 042
Mithelfende Familienangehörige	371	44	59	56	62	61	27	62
Beamte/Beamtinnen	1 932	101	161	214	300	369	185	602
Angestellte <sup>1)</sup>	15 088	703	1 253	1 652	2 264	2 793	1 368	5 055
Arbeiter/-innen <sup>2)</sup>	8 816	520	877	1 094	1 425	1 683	870	2 347
Insgesamt	29 438	1 572	2 665	3 390	4 528	5 457	2 717	9 107

\*) Klassifikation der Wirtschaftszweige, Ausgabe 2003 (WZ 2003), Tiefengliederung für den Mikrozensus (siehe Band 1).

1) Einschl. Auszubildende in anerkannten kaufmännischen und technischen Ausbildungsberufen.

2) Einschl. Auszubildende in anerkannten gewerblichen Ausbildungsberufen.

**3 ERWERBSTÄTIGE****3.7 Erwerbstätige im März 2004, die zwei Erwerbstätigkeiten ausübten, nach Wirtschaftsbereichen<sup>\*)</sup>  
und tatsächlich in der Berichtswoche vom 22. bis 28. März 2004 geleisteten Arbeitsstunden  
in der zweiten Erwerbstätigkeit**

1 000

Wirtschaftsbereich der ersten Erwerbstätigkeit	Erwerbstätige insgesamt				Wirtschaftsbereich der zweiten Erwerbstätigkeit							
					Land- u. Forstwirtschaft; Fischerei				Sonstige Wirtschaftsbereiche			
	Tatsächlich geleistete Arbeitsstunden in der zweiten Erwerbstätigkeit											
	ins- gesamt	unter 15	15 - 24	25 und mehr	zu- sammen	unter 15	15 - 24	25 und mehr	zu- sammen	unter 15	15 - 24	25 und mehr

**I n s g e s a m t**

Land- und Forstwirtschaft; Fischerei	27	16	6	/	9	5	/	/	18	11	/	/
Produzierendes Gewerbe	226	177	31	18	40	20	10	9	186	157	21	8
Handel, Gastgewerbe und Verkehr	151	123	19	9	16	8	/	/	136	115	15	6
Sonstige Dienstleistungen	453	379	57	17	29	17	6	6	424	362	50	11
Insgesamt	857	695	113	48	93	50	23	20	763	646	90	28

**Darunter Erwerbstätige mit unter 32 Wochenarbeitsstunden in der ersten Erwerbstätigkeit**

Zusammen	276	215	45	16	20	10	/	6	256	205	41	10
----------	-----	-----	----	----	----	----	---	---	-----	-----	----	----

**M ä n n l i c h**

Land- und Forstwirtschaft; Fischerei	21	13	/	/	8	/	/	/	13	8	/	/
Produzierendes Gewerbe	165	125	24	16	36	18	9	9	129	107	15	7
Handel, Gastgewerbe und Verkehr	80	62	12	7	11	5	/	/	69	56	8	/
Sonstige Dienstleistungen	211	170	30	11	20	11	/	/	192	159	25	7
Insgesamt	477	370	70	37	75	38	20	17	403	332	51	20

**Darunter Erwerbstätige mit unter 32 Wochenarbeitsstunden in der ersten Erwerbstätigkeit**

Zusammen	65	40	17	9	8	/	/	/	58	38	14	6
----------	----	----	----	---	---	---	---	---	----	----	----	---

\*) Klassifikation der Wirtschaftszweige, Ausgabe 2003 (WZ 2003), Tiefengliederung für den Mikrozensus (siehe Band 1).

**3 ERWERBSTÄTIGE****3.8 Erwerbstätige im März 2004 nach normalerweise geleisteter Wochenarbeitszeit, Stellung im Beruf, Altersgruppen, Familienstand, Wirtschaftsbereichen und monatlichem Nettoeinkommen**

1 000

Gegenstand der Nachweisung	Erwerbs- tätige  ins- gesamt	Mit Angabe des Ein- kom- mens zusam- men	Davon mit einem monatlichen Nettoeinkommen von ... bis unter ... EUR									Ohne Angabe des Einkom- mens <sup>1)</sup>
			unter 300	300 - 500	500 - 700	700 - 900	900 - 1 100	1 100 - 1 300	1 300 - 1 500	1 500 - 2 000	2 000 und mehr	
M ä n n l i c h												
unter 21 Stunden												
Stellung im Beruf												
Selbstständige in der Land- und Forstwirtschaft; Fischerei	9	/	/	/	/	-	/	/	-	-	/	8
Selbstständige außerhalb der Land- und Forstwirtschaft; Fischerei	140	130	9	11	14	13	14	9	8	14	37	10
Mithelfende Familienangehörige	40	33	7	7	/	/	/	/	/	/	/	6
Beamte	18	18	-	-	/	/	/	/	/	/	10	/
Angestellte	320	310	31	50	45	43	38	24	21	27	31	11
Arbeiter	350	338	61	68	51	41	29	33	23	24	9	12
Auszubildende in anerkannten kaufmännischen und technischen Ausbildungsberufen	X	X	X	X	X	X	X	X	X	X	X	X
Auszubildende in anerkannten gewerblichen Ausbildungsberufen	X	X	X	X	X	X	X	X	X	X	X	X
Zusammen	878	830	109	136	114	101	86	69	55	71	89	48
Alter von ... bis unter ... Jahren												
15 - 25	165	156	68	43	24	11	6	/	/	/	/	9
25 - 45	339	324	27	63	60	56	44	25	17	16	16	15
45 - 65	258	242	13	28	25	25	25	26	23	33	44	16
65 und mehr	115	108	/	/	/	9	12	15	15	21	29	8
Familienstand												
Ledig	401	381	84	85	73	54	38	16	12	10	10	20
Verheiratet	399	375	22	46	30	35	38	43	37	54	70	24
Verwitwet	18	17	/	/	/	/	/	/	/	/	/	/
Geschieden	59	57	/	/	9	10	8	7	/	5	6	/
Wirtschaftsbereich <sup>2)</sup>												
Land- u. Forstwirtschaft; Fischerei	30	19	/	/	/	/	/	/	/	/	/	11
Produzierendes Gewerbe	171	163	25	24	16	15	18	15	12	19	18	8
Handel, Gastgewerbe und Verkehr	283	269	40	53	42	34	26	21	16	20	16	14
Sonstige Dienstleistungen	393	378	41	55	53	49	40	30	25	31	55	15

1) Einschl. der selbstständigen Landwirte in der Haupttätigkeit und der Erwerbstätigen ohne Einkommen.

2) Klassifikation der Wirtschaftszweige, Ausgabe 2003 (WZ 2003), Tiefengliederung für den Mikrozensus (siehe Band 1).

**3 ERWERBSTÄTIGE****3.8 Erwerbstätige im März 2004 nach normalerweise geleisteter Wochenarbeitszeit, Stellung im Beruf, Altersgruppen, Familienstand, Wirtschaftsbereichen und monatlichem Nettoeinkommen**

1 000

Gegenstand der Nachweisung	Erwerbs- tätige  ins- gesamt	Mit Angabe des Ein- kom- mens zusam- men	Davon mit einem monatlichen Nettoeinkommen von ... bis unter ... EUR									Ohne Angabe des Einkom- mens <sup>1)</sup>
			unter 300	300 - 500	500 - 700	700 - 900	900 - 1 100	1 100 - 1 300	1 300 - 1 500	1 500 - 2 000	2 000 und mehr	
noch M ä n n l i c h												
21 bis 39 Stunden												
Stellung im Beruf												
Selbstständige in der Land- und Forstwirtschaft; Fischerei	7	/	-	/	/	/	/	/	/	/	/	6
Selbstständige außerhalb der Land- und Forstwirtschaft; Fischerei	156	142	/	6	5	9	12	12	12	22	59	14
Mithelfende Familienangehörige	14	12	/	/	/	/	/	/	/	/	/	/
Beamte	381	370	7	10	/	/	6	12	20	68	242	12
Angestellte	2 849	2 742	12	29	27	42	93	221	295	766	1 257	108
Arbeiter	2 905	2 806	36	26	43	73	170	428	521	1 010	499	99
Auszubildende in anerkannten kaufmännischen und technischen Ausbildungsberufen	177	169	13	70	65	13	/	/	/	/	/	8
Auszubildende in anerkannten gewerblichen Ausbildungsberufen	213	204	31	95	61	12	/	/	/	/	-	9
Zusammen	6 703	6 445	105	239	204	154	288	678	850	1 869	2 059	258
Alter von ... bis unter ... Jahren												
15 - 25	788	752	70	203	147	49	66	102	59	49	9	36
25 - 45	3 366	3 248	24	24	42	73	147	371	479	1 044	1 045	118
45 - 65	2 511	2 411	10	10	14	31	74	201	310	771	990	100
65 und mehr	38	34	/	/	/	/	/	/	/	/	15	/
Familienstand												
Ledig	2 289	2 193	96	220	175	101	176	356	355	466	249	96
Verheiratet	4 005	3 856	7	17	25	44	93	263	418	1 271	1 718	148
Verwitwet	44	42	/	/	/	/	/	5	6	14	14	/
Geschieden	365	354	/	/	/	9	17	55	71	118	78	11
Wirtschaftsbereich <sup>2)</sup>												
Land- u. Forstwirtschaft; Fischerei	69	59	/	6	/	/	6	10	8	12	6	10
Produzierendes Gewerbe	3 342	3 223	30	101	93	55	121	341	458	1 050	975	119
Handel, Gastgewerbe und Verkehr	1 141	1 093	14	53	44	40	71	144	163	297	267	49
Sonstige Dienstleistungen	2 151	2 071	58	79	63	56	90	182	221	510	811	80

1) Einschl. der selbstständigen Landwirte in der Haupttätigkeit und der Erwerbstätigen ohne Einkommen.

2) Klassifikation der Wirtschaftszweige, Ausgabe 2003 (WZ 2003), Tiefengliederung für den Mikrozensus (siehe Band 1).

**3 ERWERBSTÄTIGE****3.8 Erwerbstätige im März 2004 nach normalerweise geleisteter Wochenarbeitszeit, Stellung im Beruf, Altersgruppen, Familienstand, Wirtschaftsbereichen und monatlichem Nettoeinkommen**

1 000

Gegenstand der Nachweisung	Erwerbs- tätige  ins- gesamt	Mit Angabe des Ein- kom- mens zusam- men	Davon mit einem monatlichen Nettoeinkommen von ... bis unter ... EUR									Ohne Angabe des Einkom- mens <sup>1)</sup>
			unter 300	300 - 500	500 - 700	700 - 900	900 - 1 100	1 100 - 1 300	1 300 - 1 500	1 500 - 2 000	2 000 und mehr	
noch M ä n n l i c h												
40 und mehr Stunden												
Stellung im Beruf												
Selbstständige in der Land- und Forstwirtschaft; Fischerei	216	21	/	/	/	/	/	/	/	5	8	195
Selbstständige außerhalb der Land- und Forstwirtschaft; Fischerei	1 785	1 579	34	25	39	43	91	88	111	231	918	205
Mithelfende Familienangehörige	33	22	/	/	/	/	/	/	/	/	/	11
Beamte	837	810	10	16	/	11	12	19	33	104	601	26
Angestellte	3 202	3 050	9	24	25	49	115	223	258	670	1 677	152
Arbeiter	2 436	2 348	15	19	34	82	208	423	453	753	359	88
Auszubildende in anerkannten kaufmännischen und technischen Ausbildungsberufen	114	109	12	50	29	8	5	/	/	/	/	/
Auszubildende in anerkannten gewerblichen Ausbildungsberufen	163	157	27	83	31	10	/	/	/	/	/	6
Zusammen	8 784	8 097	108	221	166	206	438	761	862	1 767	3 568	687
Alter von ... bis unter ... Jahren												
15 - 25	737	704	59	170	81	59	90	108	68	54	16	33
25 - 45	4 586	4 267	30	30	55	99	229	437	516	1 087	1 785	319
45 - 65	3 361	3 042	18	19	27	45	115	211	272	616	1 721	319
65 und mehr	101	84	/	/	/	/	/	5	6	10	47	17
Familienstand												
Ledig	2 652	2 475	78	191	114	122	240	385	339	469	538	177
Verheiratet	5 565	5 094	25	26	42	67	160	309	451	1 178	2 836	471
Verwitwet	52	47	/	/	/	/	/	/	/	11	21	5
Geschieden	515	481	/	/	9	16	36	63	67	108	173	34
Wirtschaftsbereich <sup>2)</sup>												
Land- u. Forstwirtschaft; Fischerei	336	127	/	9	8	7	13	23	15	25	23	209
Produzierendes Gewerbe	3 440	3 263	32	84	53	60	156	323	404	836	1 316	177
Handel, Gastgewerbe und Verkehr	2 094	1 956	25	64	57	79	164	257	260	455	595	137
Sonstige Dienstleistungen	2 914	2 750	47	65	47	61	105	158	183	451	1 634	164

1) Einschl. der selbstständigen Landwirte in der Haupttätigkeit und der Erwerbstätigen ohne Einkommen.

2) Klassifikation der Wirtschaftszweige, Ausgabe 2003 (WZ 2003), Tiefengliederung für den Mikrozensus (siehe Band 1).

**3 ERWERBSTÄTIGE****3.8 Erwerbstätige im März 2004 nach normalerweise geleisteter Wochenarbeitszeit, Stellung im Beruf, Altersgruppen, Familienstand, Wirtschaftsbereichen und monatlichem Nettoeinkommen**

1 000

Gegenstand der Nachweisung	Erwerbs- tätige  ins- gesamt	Mit Angabe des Ein- kom- mens zusam- men	Davon mit einem monatlichen Nettoeinkommen von ... bis unter ... EUR									Ohne Angabe des Einkom- mens <sup>1)</sup>
			unter 300	300 - 500	500 - 700	700 - 900	900 - 1 100	1 100 - 1 300	1 300 - 1 500	1 500 - 2 000	2 000 und mehr	
noch M ä n n l i c h												
Zusammen												
Stellung im Beruf												
Selbstständige in der Land- und Forstwirtschaft; Fischerei	232	23	/	/	/	/	/	/	/	5	9	209
Selbstständige außerhalb der Land- und Forstwirtschaft; Fischerei	2 081	1 851	47	42	58	66	117	109	132	267	1 013	230
Mithelfende Familienangehörige	87	67	10	14	8	6	6	6	/	7	6	19
Beamte	1 236	1 198	17	26	6	15	20	32	54	174	854	39
Angestellte	6 372	6 102	52	103	97	133	245	468	574	1 464	2 965	270
Arbeiter	5 691	5 492	113	113	128	197	408	884	997	1 787	867	198
Auszubildende in anerkannten kaufmännischen und technischen Ausbildungsberufen	291	278	25	120	94	21	9	/	/	/	/	13
Auszubildende in anerkannten gewerblichen Ausbildungsberufen	376	361	58	178	92	22	5	/	/	/	/	14
Zusammen	16 365	15 372	321	597	484	462	813	1 507	1 767	3 706	5 716	993
Alter von ... bis unter ... Jahren												
15 - 25	1 690	1 612	197	415	252	120	162	212	127	103	25	78
25 - 45	8 291	7 840	81	117	157	228	419	833	1 011	2 148	2 845	451
45 - 65	6 130	5 695	41	57	66	101	214	438	604	1 420	2 755	435
65 und mehr	254	225	/	8	9	13	18	24	24	36	90	29
Familienstand												
Ledig	5 342	5 049	259	495	362	277	454	756	705	944	796	294
Verheiratet	9 969	9 326	54	89	97	146	291	614	907	2 504	4 624	643
Verwitwet	115	106	/	/	/	/	6	12	13	28	39	9
Geschieden	939	891	8	11	22	35	61	124	142	231	257	47
Wirtschaftsbereich <sup>2)</sup>												
Land- u. Forstwirtschaft; Fischerei	435	205	8	19	15	13	22	36	24	39	30	229
Produzierendes Gewerbe	6 954	6 650	87	209	162	130	294	679	874	1 905	2 308	304
Handel, Gastgewerbe und Verkehr	3 518	3 318	80	170	144	152	261	422	439	772	878	201
Sonstige Dienstleistungen	5 459	5 199	146	198	163	166	236	370	429	991	2 500	259

1) Einschl. der selbstständigen Landwirte in der Haupttätigkeit und der Erwerbstätigen ohne Einkommen.

2) Klassifikation der Wirtschaftszweige, Ausgabe 2003 (WZ 2003), Tiefengliederung für den Mikrozensus (siehe Band 1).



**3 ERWERBSTÄTIGE****3.8 Erwerbstätige im März 2004 nach normalerweise geleisteter Wochenarbeitszeit, Stellung im Beruf, Altersgruppen, Familienstand, Wirtschaftsbereichen und monatlichem Nettoeinkommen**

1 000

Gegenstand der Nachweisung	Erwerbs- tätige  ins- gesamt	Mit Angabe des Ein- kom- mens zusam- men	Davon mit einem monatlichen Nettoeinkommen von ... bis unter ... EUR									Ohne Angabe des Einkom- mens <sup>1)</sup>
			unter 300	300 - 500	500 - 700	700 - 900	900 - 1 100	1 100 - 1 300	1 300 - 1 500	1 500 - 2 000	2 000 und mehr	
Weiblich												
unter 21 Stunden												
Stellung im Beruf												
Selbstständige in der Land- und Forstwirtschaft; Fischerei	5	/	/	/	/	-	-	-	/	/	/	/
Selbstständige außerhalb der Land- und Forstwirtschaft; Fischerei	243	225	56	44	31	21	19	14	10	13	16	19
Mithelfende Familienangehörige	138	111	27	44	16	7	6	/	/	/	/	28
Beamtinnen	127	121	/	/	6	10	20	16	15	24	26	6
Angestellte	2 461	2 365	273	668	500	350	245	140	74	72	42	96
Arbeiterinnen	1 276	1 239	370	453	187	104	63	31	18	12	/	37
Auszubildende in anerkannten kaufmännischen und technischen Ausbildungsberufen	X	X	X	X	X	X	X	X	X	X	X	X
Auszubildende in anerkannten gewerblichen Ausbildungsberufen	X	X	X	X	X	X	X	X	X	X	X	X
Zusammen	4 250	4 061	728	1 211	740	492	353	204	119	124	91	189
Alter von ... bis unter ... Jahren												
15 - 25	247	239	87	68	42	24	12	/	/	/	/	8
25 - 45	2 239	2 144	351	666	398	272	198	108	56	59	36	95
45 - 65	1 662	1 581	277	464	285	183	131	84	53	56	50	81
65 und mehr	103	97	14	13	15	13	13	8	8	8	/	6
Familienstand												
Ledig	517	500	96	95	95	79	63	29	17	15	11	17
Verheiratet	3 321	3 159	625	1 092	592	341	214	113	61	67	53	162
Verwitwet	155	152	/	6	15	25	28	24	20	18	13	/
Geschieden	257	250	5	19	37	46	48	37	20	24	14	7
Wirtschaftsbereich <sup>2)</sup>												
Land- u. Forstwirtschaft; Fischerei	60	41	13	15	6	/	/	/	/	/	/	18
Produzierendes Gewerbe	595	569	107	192	98	67	44	25	14	12	11	26
Handel, Gastgewerbe und Verkehr	1 153	1 105	233	391	193	113	79	39	25	20	12	48
Sonstige Dienstleistungen	2 443	2 346	376	614	443	308	227	140	80	91	67	96

1) Einschl. der selbstständigen Landwirte in der Haupttätigkeit und der Erwerbstätigen ohne Einkommen.

2) Klassifikation der Wirtschaftszweige, Ausgabe 2003 (WZ 2003), Tiefengliederung für den Mikrozensus (siehe Band 1).

**3 ERWERBSTÄTIGE****3.8 Erwerbstätige im März 2004 nach normalerweise geleisteter Wochenarbeitszeit, Stellung im Beruf, Altersgruppen, Familienstand, Wirtschaftsbereichen und monatlichem Nettoeinkommen**

1 000

Gegenstand der Nachweisung	Erwerbs- tätige  ins- gesamt	Mit Angabe des Ein- kom- mens zusam- men	Davon mit einem monatlichen Nettoeinkommen von ... bis unter ... EUR									Ohne Angabe des Einkom- mens <sup>1)</sup>
			unter 300	300 - 500	500 - 700	700 - 900	900 - 1 100	1 100 - 1 300	1 300 - 1 500	1 500 - 2 000	2 000 und mehr	
noch Weiblich												
21 bis 39 Stunden												
Stellung im Beruf												
Selbstständige in der Land- und Forstwirtschaft; Fischerei	6	/	-	-	/	-	-	-	-	/	-	5
Selbstständige außerhalb der Land- und Forstwirtschaft; Fischerei	153	142	10	11	12	13	17	12	12	19	35	12
Mithelfende Familienangehörige	58	34	7	7	/	/	/	/	/	/	/	24
Beamtinnen	286	272	/	/	/	8	16	16	21	69	133	14
Angestellte	3 989	3 803	83	119	227	348	531	729	651	788	327	186
Arbeiterinnen	913	880	36	66	122	154	171	169	91	59	12	33
Auszubildende in anerkannten kaufmännischen und technischen Ausbildungsberufen	226	216	26	86	73	21	7	/	/	/	/	10
Auszubildende in anerkannten gewerblichen Ausbildungsberufen	94	90	16	37	27	6	/	/	/	/	-	/
Zusammen	5 725	5 438	181	331	468	552	748	932	779	937	510	288
Alter von ... bis unter ... Jahren												
15 - 25	720	692	56	142	121	72	114	109	48	26	/	28
25 - 45	2 865	2 711	103	121	189	255	352	498	429	521	243	153
45 - 65	2 120	2 016	19	66	156	224	280	323	301	389	260	104
65 und mehr	21	18	/	/	/	/	/	/	/	/	/	/
Familienstand												
Ledig	2 014	1 938	75	153	148	134	265	390	303	324	146	75
Verheiratet	2 927	2 738	102	170	303	365	378	390	328	427	275	189
Verwitwet	136	132	/	/	/	8	15	24	23	34	22	/
Geschieden	649	629	/	6	13	45	90	128	125	153	67	19
Wirtschaftsbereich <sup>2)</sup>												
Land- u. Forstwirtschaft; Fischerei	57	29	/	5	/	/	/	/	/	/	/	28
Produzierendes Gewerbe	1 111	1 061	28	57	89	102	146	187	158	199	95	50
Handel, Gastgewerbe und Verkehr	1 205	1 145	36	92	143	159	206	198	128	127	57	59
Sonstige Dienstleistungen	3 353	3 202	113	177	231	288	392	544	492	609	357	150

1) Einschl. der selbstständigen Landwirte in der Haupttätigkeit und der Erwerbstätigen ohne Einkommen.

2) Klassifikation der Wirtschaftszweige, Ausgabe 2003 (WZ 2003), Tiefengliederung für den Mikrozensus (siehe Band 1).

**3 ERWERBSTÄTIGE****3.8 Erwerbstätige im März 2004 nach normalerweise geleisteter Wochenarbeitszeit, Stellung im Beruf, Altersgruppen, Familienstand, Wirtschaftsbereichen und monatlichem Nettoeinkommen**

1 000

Gegenstand der Nachweisung	Erwerbs- tätige  ins- gesamt	Mit Angabe des Ein- kom- mens zusam- men	Davon mit einem monatlichen Nettoeinkommen von ... bis unter ... EUR									Ohne Angabe des Einkom- mens <sup>1)</sup>
			unter 300	300 - 500	500 - 700	700 - 900	900 - 1 100	1 100 - 1 300	1 300 - 1 500	1 500 - 2 000	2 000 und mehr	
noch Weiblich												
40 und mehr Stunden												
Stellung im Beruf												
Selbstständige in der Land- und Forstwirtschaft; Fischerei	26	/	/	-	/	/	/	/	/	/	/	23
Selbstständige außerhalb der Land- und Forstwirtschaft; Fischerei	484	434	15	18	22	29	47	34	35	70	164	50
Mithelfende Familienangehörige	88	41	7	8	/	5	/	/	/	/	/	47
Beamtinnen	283	272	5	/	/	9	8	7	15	56	167	10
Angestellte	1 613	1 521	35	40	44	95	223	276	219	321	269	91
Arbeiterinnen	387	371	11	15	33	63	101	78	36	27	5	16
Auszubildende in anerkannten kaufmännischen und technischen Ausbildungsberufen	137	131	13	68	34	10	/	/	/	/	/	5
Auszubildende in anerkannten gewerblichen Ausbildungsberufen	80	75	19	34	15	/	/	/	/	/	/	/
Zusammen	3 097	2 849	105	184	157	215	389	400	309	478	611	248
Alter von ... bis unter ... Jahren												
15 - 25	505	482	39	111	62	57	88	72	30	19	/	22
25 - 45	1 580	1 464	49	49	57	100	192	220	185	300	311	117
45 - 65	985	881	15	22	36	56	108	106	92	157	289	104
65 und mehr	27	23	/	/	/	/	/	/	/	/	6	/
Familienstand												
Ledig	1 372	1 306	47	121	79	97	189	201	146	215	211	66
Verheiratet	1 356	1 193	56	59	71	98	152	144	114	193	305	163
Verwitwet	60	55	/	/	/	5	6	8	7	10	16	5
Geschieden	309	296	/	/	6	15	42	47	41	60	79	13
Wirtschaftsbereich <sup>2)</sup>												
Land- u. Forstwirtschaft; Fischerei	97	36	5	6	5	/	/	/	/	/	/	62
Produzierendes Gewerbe	577	544	17	32	31	43	86	87	63	93	91	33
Handel, Gastgewerbe und Verkehr	835	771	27	58	55	75	142	131	85	105	94	64
Sonstige Dienstleistungen	1 588	1 499	56	89	66	92	156	178	159	277	425	89

1) Einschl. der selbstständigen Landwirte in der Haupttätigkeit und der Erwerbstätigen ohne Einkommen.

2) Klassifikation der Wirtschaftszweige, Ausgabe 2003 (WZ 2003), Tiefengliederung für den Mikrozensus (siehe Band 1).

**3 ERWERBSTÄTIGE****3.8 Erwerbstätige im März 2004 nach normalerweise geleisteter Wochenarbeitszeit, Stellung im Beruf, Altersgruppen, Familienstand, Wirtschaftsbereichen und monatlichem Nettoeinkommen**

1 000

Gegenstand der Nachweisung	Erwerbs- tätige  ins- gesamt	Mit Angabe des Ein- kom- mens zusam- men	Davon mit einem monatlichen Nettoeinkommen von ... bis unter ... EUR									Ohne Angabe des Einkom- mens <sup>1)</sup>
			unter 300	300 - 500	500 - 700	700 - 900	900 - 1 100	1 100 - 1 300	1 300 - 1 500	1 500 - 2 000	2 000 und mehr	
noch Weiblich												
Zusammen												
Stellung im Beruf												
Selbstständige in der Land- und Forstwirtschaft; Fischerei	37	/	/	/	/	/	/	/	/	/	/	32
Selbstständige außerhalb der Land- und Forstwirtschaft; Fischerei	881	801	81	73	66	62	83	61	56	102	216	80
Mithelfende Familienangehörige	285	185	41	59	25	16	14	8	6	6	10	99
Beamtinnen	696	665	12	9	10	27	44	38	51	149	326	30
Angestellte	8 063	7 689	390	826	771	793	999	1 146	945	1 181	639	374
Arbeiterinnen	2 576	2 490	416	534	343	320	334	278	146	98	20	86
Auszubildende in anerkannten kaufmännischen und technischen Ausbildungsberufen	363	348	39	154	107	30	11	/	/	/	/	15
Auszubildende in anerkannten gewerblichen Ausbildungsberufen	174	165	35	71	42	10	/	/	/	/	/	8
Zusammen	13 073	12 348	1 015	1 726	1 364	1 260	1 490	1 536	1 207	1 539	1 211	725
Alter von ... bis unter ... Jahren												
15 - 25	1 472	1 413	182	321	225	153	214	185	80	45	8	58
25 - 45	6 684	6 318	503	837	645	627	741	826	670	880	589	365
45 - 65	4 766	4 478	311	551	476	463	518	513	445	602	599	289
65 und mehr	151	138	19	17	18	17	16	12	11	12	15	13
Familienstand												
Ledig	3 902	3 745	218	369	322	310	517	620	467	554	367	158
Verheiratet	7 604	7 090	783	1 321	966	804	745	648	504	686	633	514
Verwitwet	351	338	/	8	20	39	48	57	50	62	51	13
Geschieden	1 215	1 175	10	28	56	107	179	212	186	237	160	40
Wirtschaftsbereich <sup>2)</sup>												
Land- u. Forstwirtschaft; Fischerei	214	106	23	26	16	11	11	8	/	/	/	108
Produzierendes Gewerbe	2 283	2 173	151	280	219	212	276	299	234	304	197	110
Handel, Gastgewerbe und Verkehr	3 192	3 021	296	541	390	347	426	368	238	252	163	171
Sonstige Dienstleistungen	7 384	7 048	544	880	740	689	776	861	731	978	849	336

1) Einschl. der selbstständigen Landwirte in der Haupttätigkeit und der Erwerbstätigen ohne Einkommen.

2) Klassifikation der Wirtschaftszweige, Ausgabe 2003 (WZ 2003), Tiefengliederung für den Mikrozensus (siehe Band 1).

**3 ERWERBSTÄTIGE****3.8 Erwerbstätige im März 2004 nach normalerweise geleisteter Wochenarbeitszeit, Stellung im Beruf, Altersgruppen, Familienstand, Wirtschaftsbereichen und monatlichem Nettoeinkommen**

1 000

Gegenstand der Nachweisung	Erwerbs- tätige  ins- gesamt	Mit Angabe des Ein- kom- mens zusam- men	Davon mit einem monatlichen Nettoeinkommen von ... bis unter ... EUR									Ohne Angabe des Einkom- mens <sup>1)</sup>
			unter 300	300 - 500	500 - 700	700 - 900	900 - 1 100	1 100 - 1 300	1 300 - 1 500	1 500 - 2 000	2 000 und mehr	
Insgesamt												
unter 21 Stunden												
Stellung im Beruf												
Selbstständige in der Land- und Forstwirtschaft; Fischerei	14	/	/	/	/	-	/	/	/	/	/	13
Selbstständige außerhalb der Land- und Forstwirtschaft; Fischerei	383	354	65	55	46	34	33	23	17	27	53	29
Mithelfende Familienangehörige	178	144	34	51	20	10	9	5	/	6	6	34
Beamte/Beamtinnen	145	139	/	/	6	11	23	17	16	26	36	6
Angestellte	2 781	2 674	305	718	545	393	282	164	96	99	73	107
Arbeiter/-innen	1 626	1 578	431	521	238	145	92	63	41	35	12	48
Auszubildende in anerkannten kaufmännischen und technischen Ausbildungsberufen	X	X	X	X	X	X	X	X	X	X	X	X
Auszubildende in anerkannten gewerblichen Ausbildungsberufen	X	X	X	X	X	X	X	X	X	X	X	X
Zusammen	5 128	4 891	837	1 347	854	593	439	273	174	194	180	237
Alter von ... bis unter ... Jahren												
15 - 25	412	395	154	111	66	35	17	6	/	/	/	17
25 - 45	2 578	2 468	378	730	458	329	241	133	73	76	51	110
45 - 65	1 920	1 823	290	491	310	208	155	110	75	89	93	97
65 und mehr	218	205	15	15	19	22	25	23	23	29	34	13
Familienstand												
Ledig	918	881	180	179	169	133	101	45	29	25	21	37
Verheiratet	3 720	3 535	648	1 138	622	376	253	156	98	121	123	186
Verwitwet	173	168	/	6	16	27	30	27	22	20	17	5
Geschieden	316	307	7	24	47	56	56	44	24	29	19	9
Wirtschaftsbereich <sup>2)</sup>												
Land- u. Forstwirtschaft; Fischerei	90	60	15	19	8	5	5	/	/	/	/	29
Produzierendes Gewerbe	766	732	132	216	115	82	62	40	26	31	29	34
Handel, Gastgewerbe und Verkehr	1 436	1 373	273	444	236	148	105	60	40	40	28	62
Sonstige Dienstleistungen	2 836	2 725	417	668	495	358	267	169	105	122	122	111

1) Einschl. der selbstständigen Landwirte in der Haupttätigkeit und der Erwerbstätigen ohne Einkommen.

2) Klassifikation der Wirtschaftszweige, Ausgabe 2003 (WZ 2003), Tiefengliederung für den Mikrozensus (siehe Band 1).

**3 ERWERBSTÄTIGE****3.8 Erwerbstätige im März 2004 nach normalerweise geleisteter Wochenarbeitszeit, Stellung im Beruf, Altersgruppen, Familienstand, Wirtschaftsbereichen und monatlichem Nettoeinkommen**

1 000

Gegenstand der Nachweisung	Erwerbs- tätige  ins- gesamt	Mit Angabe des Ein- kom- mens zusam- men	Davon mit einem monatlichen Nettoeinkommen von ... bis unter ... EUR									Ohne Angabe des Einkom- mens <sup>1)</sup>
			unter 300	300 - 500	500 - 700	700 - 900	900 - 1 100	1 100 - 1 300	1 300 - 1 500	1 500 - 2 000	2 000 und mehr	
noch I n s g e s a m t												
21 bis 39 Stunden												
Stellung im Beruf												
Selbstständige in der Land- und Forstwirtschaft; Fischerei	13	/	-	/	/	/	/	/	/	/	/	11
Selbstständige außerhalb der Land- und Forstwirtschaft; Fischerei	310	283	14	17	18	22	29	24	24	41	94	26
Mithelfende Familienangehörige	72	45	8	10	5	/	/	/	/	/	/	27
Beamte/Beamtinnen	667	641	11	14	/	11	21	28	41	137	375	26
Angestellte	6 838	6 544	95	148	254	390	624	950	946	1 554	1 584	294
Arbeiter/-innen	3 818	3 687	72	92	165	227	341	597	613	1 070	510	131
Auszubildende in anerkannten kaufmännischen und technischen Ausbildungsberufen	404	385	39	156	138	33	11	/	/	/	/	18
Auszubildende in anerkannten gewerblichen Ausbildungsberufen	307	295	47	132	88	19	/	/	/	/	-	12
Zusammen	12 429	11 883	286	569	672	706	1 036	1 610	1 629	2 806	2 568	546
Alter von ... bis unter ... Jahren												
15 - 25	1 508	1 444	126	345	268	121	180	211	107	74	13	64
25 - 45	6 231	5 960	127	145	231	328	499	869	908	1 565	1 287	271
45 - 65	4 631	4 427	29	76	169	255	354	523	610	1 161	1 250	204
65 und mehr	59	52	/	/	/	/	/	6	/	7	18	7
Familienstand												
Ledig	4 303	4 131	172	373	323	235	442	745	658	789	394	171
Verheiratet	6 932	6 594	109	187	328	408	471	653	747	1 698	1 994	337
Verwitwet	180	174	/	/	/	9	16	29	29	48	35	6
Geschieden	1 014	983	/	7	17	55	107	182	196	271	145	31
Wirtschaftsbereich <sup>2)</sup>												
Land- u. Forstwirtschaft; Fischerei	126	88	7	11	9	7	10	14	10	14	7	38
Produzierendes Gewerbe	4 453	4 284	58	158	182	156	267	528	616	1 249	1 070	170
Handel, Gastgewerbe und Verkehr	2 346	2 238	50	145	187	199	277	342	291	424	324	108
Sonstige Dienstleistungen	5 504	5 273	171	255	294	344	483	726	713	1 119	1 168	230

1) Einschl. der selbstständigen Landwirte in der Haupttätigkeit und der Erwerbstätigen ohne Einkommen.

2) Klassifikation der Wirtschaftszweige, Ausgabe 2003 (WZ 2003), Tiefengliederung für den Mikrozensus (siehe Band 1).

**3 ERWERBSTÄTIGE****3.8 Erwerbstätige im März 2004 nach normalerweise geleisteter Wochenarbeitszeit, Stellung im Beruf, Altersgruppen, Familienstand, Wirtschaftsbereichen und monatlichem Nettoeinkommen**

1 000

Gegenstand der Nachweisung	Erwerbs- tätige  ins- gesamt	Mit Angabe des Ein- kom- mens zusam- men	Davon mit einem monatlichen Nettoeinkommen von ... bis unter ... EUR									Ohne Angabe des Einkom- mens <sup>1)</sup>
			unter 300	300 - 500	500 - 700	700 - 900	900 - 1 100	1 100 - 1 300	1 300 - 1 500	1 500 - 2 000	2 000 und mehr	
noch I n s g e s a m t												
40 und mehr Stunden												
Stellung im Beruf												
Selbstständige in der Land- und Forstwirtschaft; Fischerei	242	24	/	/	/	/	/	/	/	6	9	217
Selbstständige außerhalb der Land- und Forstwirtschaft; Fischerei	2 269	2 014	49	43	61	72	138	123	146	301	1 081	255
Mithelfende Familienangehörige	121	63	9	11	7	7	7	/	/	5	7	58
Beamte/Beamtinnen	1 119	1 083	15	19	7	20	20	25	48	159	769	37
Angestellte	4 815	4 572	43	64	69	144	337	500	477	991	1 947	243
Arbeiter/-innen	2 823	2 718	26	34	68	146	310	502	489	780	365	104
Auszubildende in anerkannten kaufmännischen und technischen Ausbildungsberufen	251	240	25	118	64	18	9	/	/	/	/	10
Auszubildende in anerkannten gewerblichen Ausbildungsberufen	242	232	45	117	47	14	/	/	/	/	/	10
Zusammen	11 881	10 946	213	406	323	422	827	1 161	1 171	2 244	4 179	935
Alter von ... bis unter ... Jahren												
15 - 25	1 242	1 186	98	281	143	116	179	180	98	72	20	55
25 - 45	6 166	5 731	80	79	112	199	420	657	701	1 387	2 096	435
45 - 65	4 345	3 923	32	40	62	101	223	318	364	773	2 010	422
65 und mehr	128	107	/	6	5	6	6	7	8	13	53	21
Familienstand												
Ledig	4 024	3 781	126	312	193	220	429	585	485	683	748	243
Verheiratet	6 921	6 287	81	85	113	165	312	453	566	1 371	3 141	634
Verwitwet	112	102	/	/	/	6	8	13	12	21	37	11
Geschieden	824	777	6	8	15	31	78	110	108	169	253	47
Wirtschaftsbereich <sup>2)</sup>												
Land- u. Forstwirtschaft; Fischerei	433	163	10	14	13	12	18	27	17	27	25	271
Produzierendes Gewerbe	4 017	3 807	49	116	84	103	242	410	467	929	1 407	209
Handel, Gastgewerbe und Verkehr	2 928	2 727	52	122	112	153	305	388	345	560	689	201
Sonstige Dienstleistungen	4 502	4 249	103	154	113	153	262	336	342	728	2 058	254

1) Einschl. der selbstständigen Landwirte in der Haupttätigkeit und der Erwerbstätigen ohne Einkommen.

2) Klassifikation der Wirtschaftszweige, Ausgabe 2003 (WZ 2003), Tiefengliederung für den Mikrozensus (siehe Band 1).

**3 ERWERBSTÄTIGE****3.8 Erwerbstätige im März 2004 nach normalerweise geleisteter Wochenarbeitszeit, Stellung im Beruf, Altersgruppen, Familienstand, Wirtschaftsbereichen und monatlichem Nettoeinkommen**

1 000

Gegenstand der Nachweisung	Erwerbs- tätige  ins- gesamt	Mit Angabe des Ein- kom- mens zu- sam- men	Davon mit einem monatlichen Nettoeinkommen von ... bis unter ... EUR									Ohne Angabe des Ein- kom- mens <sup>1)</sup>
			unter 300	300 - 500	500 - 700	700 - 900	900 - 1 100	1 100 - 1 300	1 300 - 1 500	1 500 - 2 000	2 000 und mehr	

**noch I n s g e s a m t****Insgesamt****Stellung im Beruf**

Selbstständige in der Land- und Forstwirtschaft; Fischerei	269	28	/	/	/	/	/	/	/	6	10	241
Selbstständige außerhalb der Land- und Forstwirtschaft; Fischerei	2 962	2 651	128	115	124	128	200	170	188	369	1 229	310
Mithelfende Familienangehörige	371	253	51	73	33	22	21	14	11	13	16	118
Beamte/Beamtinnen	1 932	1 863	29	35	16	42	64	70	105	322	1 179	69
Angestellte	14 434	13 791	442	930	868	926	1 244	1 614	1 519	2 645	3 604	643
Arbeiter/-innen	8 267	7 983	529	647	471	517	742	1 162	1 143	1 885	887	284
Auszubildende in anerkannten kaufmännischen und technischen Ausbildungsberufen	654	626	64	274	201	52	20	7	/	/	/	28
Auszubildende in anerkannten gewerblichen Ausbildungsberufen	549	527	93	249	134	32	9	/	/	/	/	23
Insgesamt	29 438	27 720	1 336	2 323	1 848	1 721	2 302	3 043	2 974	5 245	6 927	1 717

**Alter von ... bis unter ... Jahren**

15 - 25	3 161	3 026	378	737	477	272	375	397	207	148	34	136
25 - 45	14 975	14 158	584	953	802	855	1 160	1 659	1 682	3 027	3 435	817
45 - 65	10 896	10 173	352	608	541	564	732	951	1 050	2 022	3 354	723
65 und mehr	405	364	22	25	28	30	35	36	35	48	105	42

**Familienstand**

Ledig	9 245	8 794	477	864	684	587	971	1 376	1 172	1 498	1 164	451
Verheiratet	17 573	16 416	838	1 410	1 063	950	1 036	1 262	1 410	3 190	5 257	1 157
Verwitwet	466	444	/	10	23	42	54	69	63	89	89	22
Geschieden	2 153	2 067	17	39	78	142	241	336	328	468	417	87

**Wirtschaftsbereich<sup>2)</sup>**

Land- u. Forstwirtschaft; Fischerei	649	311	32	44	30	24	33	44	28	43	32	338
Produzierendes Gewerbe	9 236	8 823	238	490	381	342	571	978	1 109	2 210	2 506	413
Handel, Gastgewerbe und Verkehr	6 710	6 339	376	711	534	500	686	791	677	1 023	1 041	372
Sonstige Dienstleistungen	12 842	12 247	691	1 078	903	855	1 012	1 231	1 160	1 969	3 349	595

1) Einschl. der selbstständigen Landwirte in der Haupttätigkeit und der Erwerbstätigen ohne Einkommen.

2) Klassifikation der Wirtschaftszweige, Ausgabe 2003 (WZ 2003), Tiefengliederung für den Mikrozensus (siehe Band 1).



**3 ERWERBSTÄTIGE****3.9 Erwerbstätige im März 2004 nach Wirtschaftsunterabschnitten, Stellung im Beruf sowie abhängig  
Erwerbstätige nach normalerweise je Woche geleisteten Arbeitsstunden**

1 000

Wirtschaftsunterabschnitt <sup>1)</sup>  (m = männlich w = weiblich i = insgesamt)		Erwerbs- tätige  ins- gesamt	Selbst- ständige	Mittel- fende Familien- ange- hörige	Abhängige						
					zu- sammen	davon mit . . . normalerweise geleisteten Arbeitsstunden					
						bis 20	21 - 31	32 - 35	36 - 39	40 - 44	45 und mehr
Land- und Forstwirtschaft; Fischerei											
Land- und Forstwirtschaft	m	432	231	32	169	12	/	/	48	82	21
	w	214	37	102	75	28	7	/	13	20	/
	i	646	268	134	244	40	11	5	61	102	26
Fischerei und Fischzucht	m	/	/	/	/	/	-	-	/	/	/
	w	/	-	/	/	/	/	-	/	-	-
	i	/	/	/	/	/	/	-	/	/	/
Zusammen	m	435	232	32	170	12	/	/	48	82	21
	w	214	37	102	76	28	8	/	13	20	/
	i	649	269	134	246	40	11	5	62	102	26
Bergbau und Verarbeitendes Gewerbe											
Kohlenbergbau, Torfgewinnung, Gewinnung von Erdöl und Erd- gas, Bergbau auf Uran- und Thoriumerze	m	60	/	-	59	/	/	/	17	36	/
	w	/	-	/	/	/	/	/	/	/	/
	i	63	/	/	62	/	/	/	18	37	/
Erzbergbau, Gewinnung von Steinen und Erden, sonstiger Bergbau	m	32	/	-	32	/	/	/	14	12	/
	w	/	/	-	/	/	/	/	/	/	/
	i	37	/	-	36	/	/	/	15	13	/
Ernährungsgewerbe und Tabak- verarbeitung	m	357	34	/	321	11	/	6	106	149	45
	w	340	7	9	324	106	39	13	67	85	14
	i	697	41	10	645	118	42	19	174	234	59
Textil- und Bekleidungsgewerbe	m	82	7	/	75	/	/	/	35	28	6
	w	117	11	/	106	26	15	6	37	21	/
	i	199	17	/	181	28	15	10	72	48	8
Ledergewerbe	m	13	/	-	12	/	-	/	/	6	/
	w	14	/	/	14	/	/	/	/	5	/
	i	27	/	/	26	/	/	/	8	11	/
Holzgewerbe (ohne Herstellung von Möbeln)	m	104	12	/	91	/	/	10	27	44	7
	w	24	/	/	22	6	/	/	/	7	/
	i	127	13	/	113	9	/	13	31	51	7
Papier-, Verlags- und Druck- gewerbe	m	358	32	/	325	34	/	53	103	101	29
	w	233	12	/	219	77	22	25	51	38	5
	i	591	45	/	544	110	27	78	154	140	35

1) Klassifikation der Wirtschaftszweige, Ausgabe 2003 (WZ 2003), Tiefengliederung für den Mikrozensus (siehe Band 1).

**3 ERWERBSTÄTIGE****3.9 Erwerbstätige im März 2004 nach Wirtschaftsunterabschnitten, Stellung im Beruf sowie abhängig  
Erwerbstätige nach normalerweise je Woche geleisteten Arbeitsstunden**

1 000

Wirtschaftsunterabschnitt <sup>1)</sup>  (m = männlich w = weiblich i = insgesamt)		Erwerbs- tätige  ins- gesamt	Selbst- ständige	Mittel- fende Familien- ange- hörige	Abhängige						
					zu- sammen	davon mit ... normalerweise geleisteten Arbeitsstunden					
						bis 20	21 - 31	32 - 35	36 - 39	40 - 44	45 und mehr
Kokerei, Mineralölverarbeitung, Herstellung und Verarbeitung von Spalt- und Brutstoffen	m	17	/	-	17	/	-	/	8	6	/
	w	/	/	-	/	/	/	/	/	/	/
	i	21	/	-	21	/	/	/	10	7	/
Herstellung von chemischen Erzeugnissen	m	374	7	/	367	5	/	13	204	102	40
	w	186	/	/	184	30	17	8	80	42	8
	i	560	9	/	551	35	18	21	285	144	48
Herstellung von Gummi- und Kunststoffwaren	m	209	5	/	203	/	/	16	85	84	14
	w	84	/	/	82	16	9	8	26	23	/
	i	293	7	/	286	19	10	23	111	108	15
Glasgewerbe, Herstellung von Keramik, Verarbeitung von Steinen und Erden	m	140	9	/	130	/	/	6	56	56	10
	w	43	/	/	40	10	/	/	14	8	/
	i	183	12	/	170	11	/	8	70	65	11
Metallerzeugung und -bearbeitung, Herstellung von Metallerzeug- nissen	m	925	43	/	880	11	/	214	296	310	46
	w	201	/	/	193	44	21	38	50	37	/
	i	1 126	47	6	1 073	55	24	251	346	347	49
Maschinenbau	m	827	34	/	792	11	5	206	246	271	53
	w	181	/	/	177	38	19	41	41	33	/
	i	1 008	36	/	969	49	24	248	288	303	57
Herstellung von Büromaschinen, Datenverarbeitungsgeräten und -einrichtungen; Elektrotechnik, Feinmechanik und Optik	m	606	34	/	571	13	5	117	164	228	42
	w	285	/	/	278	55	26	57	72	62	6
	i	891	38	/	848	68	31	174	236	291	49
Fahrzeugbau	m	885	9	/	876	9	52	284	227	263	41
	w	186	/	/	184	25	23	54	41	37	/
	i	1 071	10	/	1 060	33	74	339	268	301	45
Herstellung von Möbeln, Schmuck, Musikinstrumenten, Sportgeräten, Spielwaren und sonstigen Erzeug- nissen; Recycling	m	242	43	/	198	5	/	25	73	79	14
	w	83	5	/	75	21	9	8	19	16	/
	i	325	48	/	273	26	10	33	92	95	16
Zusammen	m	5 230	272	9	4 949	109	81	957	1 668	1 776	358
	w	1 989	53	27	1 908	457	208	263	510	418	52
	i	7 219	325	36	6 858	567	289	1 220	2 178	2 194	410

1) Klassifikation der Wirtschaftszweige, Ausgabe 2003 (WZ 2003), Tiefengliederung für den Mikrozensus (siehe Band 1).

**3 ERWERBSTÄTIGE****3.9 Erwerbstätige im März 2004 nach Wirtschaftsunterabschnitten, Stellung im Beruf sowie abhängig  
Erwerbstätige nach normalerweise je Woche geleisteten Arbeitsstunden**

1 000

Wirtschaftsunterabschnitt <sup>1)</sup>  (m = männlich w = weiblich i = insgesamt)		Erwerbs- tätige  ins- gesamt	Selbst- ständige	Mittel- fende Familien- ange- hörige	Abhängige							
					zu- sammen	davon mit . . . normalerweise geleisteten Arbeitsstunden						
						bis 20	21 - 31	32 - 35	36 - 39	40 - 44	45 und mehr	
Energie- und Wasserversorgung												
Zusammen	m	190	/	-	188	/	/	9	124	41	10	
	w	48	/	/	47	9	/	/	25	/	/	
	i	237	/	/	235	12	5	11	149	46	12	
Baugewerbe												
Zusammen	m	1 534	278	5	1 251	28	10	40	411	661	101	
	w	246	15	23	208	77	26	9	45	45	7	
	i	1 780	293	28	1 459	105	36	49	455	707	107	
Handel und Gastgewerbe												
Handel; Instandhaltung und Reparatur von Kraftfahrzeugen und Gebrauchsgütern	m	1 965	397	14	1 554	109	25	58	526	630	207	
	w	2 200	163	42	1 995	762	330	85	440	324	54	
	i	4 166	560	57	3 549	871	355	142	965	954	260	
Gastgewerbe	m	428	126	9	293	57	18	7	34	115	61	
	w	546	68	28	450	194	50	13	42	113	38	
	i	974	193	38	743	251	68	21	76	228	100	
Zusammen	m	2 393	522	24	1 847	167	43	65	559	745	268	
	w	2 747	231	71	2 445	956	380	98	482	437	92	
	i	5 140	753	95	4 293	1 122	423	163	1 042	1 183	360	
Verkehr und Nachrichtenübermittlung												
Zusammen	m	1 125	87	/	1 034	72	17	32	386	350	177	
	w	445	19	/	422	120	47	16	135	88	16	
	i	1 570	106	8	1 456	192	64	48	521	438	193	
Kredit- und Versicherungsgewerbe												
Zusammen	m	583	95	/	488	10	6	7	272	129	65	
	w	569	17	/	549	126	63	14	247	83	16	
	i	1 152	112	/	1 037	136	69	21	518	213	80	
Grundstückswesen, Vermietung, wirtschaftliche Dienstleistungen												
Zusammen	m	1 460	467	5	987	87	20	41	247	433	160	
	w	1 282	163	19	1 100	444	123	42	183	269	39	
	i	2 742	630	25	2 087	531	143	82	430	702	198	

1) Klassifikation der Wirtschaftszweige, Ausgabe 2003 (WZ 2003), Tiefengliederung für den Mikrozensus (siehe Band 1).

**3 ERWERBSTÄTIGE****3.9 Erwerbstätige im März 2004 nach Wirtschaftsunterabschnitten, Stellung im Beruf sowie abhängig  
Erwerbstätige nach normalerweise je Woche geleisteten Arbeitsstunden**

1 000

Wirtschaftsunterabschnitt <sup>1)</sup>  (m = männlich w = weiblich i = insgesamt)		Erwerbs- tätige  ins- gesamt	Selbst- ständige	Mittel- fende Familien- ange- hörige	Abhängige						
					zu- sammen	davon mit . . . normalerweise geleisteten Arbeitsstunden					
						bis 20	21 - 31	32 - 35	36 - 39	40 - 44	45 und mehr
Öffentliche Verwaltung u.ä.											
Öffentliche Verwaltung, Vertei- digung, Sozialversicherung	m	1 334	X	X	1 334	24	14	14	615	580	87
	w	945	X	X	945	243	140	24	350	178	11
	i	2 279	X	X	2 279	267	154	38	965	758	98
Exterritoriale Organisationen und Körperschaften	m	17	X	X	17	/	/	/	7	8	/
	w	7	X	X	7	/	/	/	/	/	/
	i	24	X	X	24	/	/	/	9	10	/
Zusammen	m	1 351	X	X	1 351	25	14	15	622	587	88
	w	953	X	X	953	244	140	24	353	181	11
	i	2 304	X	X	2 304	269	154	39	974	768	99
Öffentliche und private Dienstleistungen (ohne öffentliche Verwaltung)											
Erziehung und Unterricht	m	562	37	/	525	62	32	11	150	176	93
	w	1 075	48	/	1 026	311	198	46	269	151	50
	i	1 638	85	/	1 551	373	230	57	419	328	143
Gesundheits-, Veterinär- und Sozialwesen	m	845	165	/	676	52	36	33	353	146	56
	w	2 492	155	19	2 317	710	357	93	803	306	49
	i	3 337	320	23	2 994	762	393	126	1 156	452	105
Erbringung von sonstigen öffentlichen und persönlichen Dienstleistungen	m	650	154	/	494	59	17	13	180	151	74
	w	880	173	11	695	284	82	22	156	128	23
	i	1 530	328	13	1 189	343	99	34	336	279	97
Private Haushalte mit Hauspersonal	m	7	/	/	5	/	/	/	/	/	/
	w	133	6	/	124	96	15	/	/	6	/
	i	140	7	/	129	99	15	/	/	7	/
Zusammen	m	2 064	358	7	1 700	176	86	57	684	475	223
	w	4 580	382	34	4 163	1 401	651	164	1 231	592	124
	i	6 644	740	41	5 863	1 577	737	221	1 915	1 066	347
Insgesamt	m	16 365	2 313	87	13 966	689	281	1 225	5 021	5 279	1 471
	w	13 073	917	285	11 871	3 864	1 651	634	3 223	2 138	361
	i	29 438	3 230	371	25 836	4 553	1 931	1 859	8 244	7 417	1 833

1) Klassifikation der Wirtschaftszweige, Ausgabe 2003 (WZ 2003), Tiefengliederung für den Mikrozensus (siehe Band 1).

**3 ERWERBS****3.10 Erwerbstätige im März 2004 nach Wirtschaftsbereichen <sup>\*)</sup>,**

Stellung im Beruf	Erwerbs- tätige insgesamt	Davon mit ... normalerweise					
		1 - 9	10 - 14	15 - 20	21 - 31	32 - 35	36 - 39
	in						

**M ä n n****Land- und Forst-**

Selbstständige	232	/	/	/	/	/	/
Mithelfende Familienangehörige	32	/	/	/	/	/	/
Abhängige	170	/	/	/	/	/	48
Zusammen	435	8	12	10	11	6	51

**Produzierendes**

Selbstständige	551	5	7	11	13	7	19
Mithelfende Familienangehörige	14	/	/	/	/	/	/
Abhängige	6 388	59	34	47	92	1 007	2 203
Zusammen	6 954	68	43	60	106	1 014	2 223

**Handel, Gastgewerbe**

Selbstständige	610	8	9	13	17	8	10
Mithelfende Familienangehörige	28	6	/	/	/	/	/
Abhängige	2 881	75	69	95	60	97	945
Zusammen	3 518	89	82	112	80	105	956

**Sonstige**

Selbstständige	920	26	21	38	44	19	19
Mithelfende Familienangehörige	13	/	/	/	/	/	/
Abhängige	4 526	97	64	137	126	119	1 824
Zusammen	5 459	128	88	178	170	138	1 843

**Zu**

Selbstständige	2 313	42	43	64	77	37	50
Mithelfende Familienangehörige	87	16	11	13	8	/	/
Abhängige	13 966	234	170	284	281	1 225	5 021
Zusammen	16 365	292	224	361	366	1 264	5 073

\*) Klassifikation der Wirtschaftszweige, Ausgabe 2003 (WZ 2003), Tiefengliederung für den Mikrozensus (siehe Band 1).

**TÄTIGE****Stellung im Beruf und normalerweise je Woche geleisteten Arbeitsstunden**

geleisteten Arbeitsstunden						Geleistete Arbeitsstunden		Stellung im Beruf
40	41 - 44	45 - 49	50 - 54	55 - 69	70 und mehr	insgesamt	je Person	
1 000						Mill.	Anzahl	

**lich****wirtschaft; Fischerei**

16	/	10	28	87	73	13,7	59,0	Selbstständige
/	/	/	/	7	/	1,3	39,2	Mithelfende Familienangehörige
75	8	8	/	/	/	6,7	39,2	Abhängige
93	11	19	35	98	81	21,6	49,8	Zusammen

**Gewerbe**

112	5	46	107	164	55	27,7	50,3	Selbstständige
/	-	/	/	/	-	0,3	24,4	Mithelfende Familienangehörige
2 340	138	187	153	113	16	246,4	38,6	Abhängige
2 455	143	233	260	277	71	274,5	39,5	Zusammen

**und Verkehr**

82	8	50	109	189	105	32,4	53,1	Selbstständige
/	/	/	/	/	/	0,7	26,9	Mithelfende Familienangehörige
1 002	93	146	141	126	32	111,7	38,8	Abhängige
1 087	102	198	252	318	138	144,8	41,1	Zusammen

**Dienstleistungen**

179	14	74	187	223	74	43,1	46,8	Selbstständige
/	-	/	/	/	/	0,3	20,3	Mithelfende Familienangehörige
1 311	312	190	166	150	30	175,0	38,7	Abhängige
1 491	327	264	354	374	104	218,3	40,0	Zusammen

**sammen**

388	31	179	432	663	308	116,8	50,5	Selbstständige
10	/	/	/	10	/	2,6	30,1	Mithelfende Familienangehörige
4 728	552	531	465	393	82	539,8	38,7	Abhängige
5 125	583	714	901	1 067	394	659,2	40,3	Zusammen

**3 ERWERBS****3.10 Erwerbstätige im März 2004 nach Wirtschaftsbereichen <sup>\*)</sup>,**

Stellung im Beruf	Erwerbs- tätige insgesamt	Davon mit ... normalerweise					
		1 - 9	10 - 14	15 - 20	21 - 31	32 - 35	36 - 39

**W e i b****Land- und Forst-**

Selbstständige	37	/	/	/	/	/	/
Mithelfende Familienangehörige	102	6	9	12	19	7	/
Abhängige	76	7	8	13	8	/	13
Zusammen	214	13	19	27	30	12	16

**Produzierendes**

Selbstständige	69	/	/	9	6	/	/
Mithelfende Familienangehörige	50	9	11	14	5	/	/
Abhängige	2 163	131	125	287	238	273	580
Zusammen	2 283	145	140	310	250	277	584

**Handel, Gastgewerbe**

Selbstständige	249	12	11	17	19	6	7
Mithelfende Familienangehörige	75	10	11	16	10	/	/
Abhängige	2 867	267	284	525	427	114	617
Zusammen	3 192	289	306	558	456	122	627

**Sonstige**

Selbstständige	562	60	45	81	66	24	20
Mithelfende Familienangehörige	57	14	12	16	6	/	/
Abhängige	6 764	509	465	1 241	977	244	2 014
Zusammen	7 384	583	521	1 338	1 049	269	2 035

**Zu**

Selbstständige	917	77	62	109	94	35	31
Mithelfende Familienangehörige	285	38	43	58	40	11	7
Abhängige	11 871	914	882	2 067	1 651	634	3 223
Zusammen	13 073	1 030	987	2 234	1 785	680	3 261

\*) Klassifikation der Wirtschaftszweige, Ausgabe 2003 (WZ 2003), Tiefengliederung für den Mikrozensus (siehe Band 1).

**TÄTIGE****Stellung im Beruf und normalerweise je Woche geleisteten Arbeitsstunden**

geleisteten Arbeitsstunden						Geleistete Arbeitsstunden		Stellung im Beruf
40	41 - 44	45 - 49	50 - 54	55 - 69	70 und mehr			
						insgesamt	je Person	
1 000						Mill.	Anzahl	

**lich****wirtschaft; Fischerei**

/	/	/	/	8	6	1,7	47,3	Selbstständige
11	/	/	7	13	11	3,8	37,6	Mithelfende Familienangehörige
18	/	/	/	/	/	2,2	29,2	Abhängige
34	/	6	13	23	18	7,8	36,3	Zusammen

**Gewerbe**

16	/	/	7	10	/	2,6	37,6	Selbstständige
/	-	/	/	/	/	1,1	21,3	Mithelfende Familienangehörige
446	23	24	19	13	/	67,3	31,1	Abhängige
466	24	29	28	25	6	70,9	31,1	Zusammen

**und Verkehr**

36	7	24	32	50	29	11,1	44,7	Selbstständige
6	/	/	/	7	/	2,2	29,8	Mithelfende Familienangehörige
486	39	45	29	26	8	80,0	27,9	Abhängige
529	46	72	64	82	41	93,4	29,3	Zusammen

**Dienstleistungen**

106	7	31	55	52	16	18,7	33,2	Selbstständige
/	/	/	/	/	/	1,1	19,3	Mithelfende Familienangehörige
977	148	78	61	39	10	198,3	29,3	Abhängige
1 087	155	110	117	92	27	218,1	29,5	Zusammen

**sammen**

163	16	60	98	119	54	34,1	37,2	Selbstständige
25	/	7	14	23	16	8,3	29,0	Mithelfende Familienangehörige
1 927	210	149	110	80	22	347,8	29,3	Abhängige
2 115	229	216	222	222	92	390,2	29,8	Zusammen



**3 ERWERBS****3.10 Erwerbstätige im März 2004 nach Wirtschaftsbereichen <sup>\*)</sup>,**

Stellung im Beruf	Erwerbs- tätige insgesamt	Davon mit ... normalerweise					
		1 - 9	10 - 14	15 - 20	21 - 31	32 - 35	36 - 39
	in						
I n s							
Land- und Forst-							
Selbstständige	269	/	7	/	6	/	/
Mithelfende Familienangehörige	134	8	12	16	24	9	/
Abhängige	246	10	12	18	11	5	62
Zusammen	649	21	31	38	41	18	67
Produzierendes							
Selbstständige	620	10	11	20	19	10	21
Mithelfende Familienangehörige	64	12	13	16	7	/	/
Abhängige	8 552	190	160	334	330	1 280	2 783
Zusammen	9 236	212	183	371	355	1 291	2 807
Handel, Gastgewerbe							
Selbstständige	859	20	21	29	36	14	18
Mithelfende Familienangehörige	103	16	15	21	12	/	/
Abhängige	5 748	342	353	620	487	211	1 562
Zusammen	6 710	377	388	670	535	227	1 583
Sonstige							
Selbstständige	1 482	87	66	119	110	43	39
Mithelfende Familienangehörige	70	18	14	18	6	/	/
Abhängige	11 290	606	529	1 379	1 103	362	3 837
Zusammen	12 842	711	609	1 516	1 219	407	3 878
I n s							
Selbstständige	3 230	119	105	173	171	72	80
Mithelfende Familienangehörige	371	54	54	71	48	14	10
Abhängige	25 836	1 149	1 053	2 351	1 931	1 859	8 244
Insgesamt	29 438	1 322	1 211	2 595	2 151	1 944	8 334

\*) Klassifikation der Wirtschaftszweige, Ausgabe 2003 (WZ 2003), Tiefengliederung für den Mikrozensus (siehe Band 1).

**TÄTIGE****Stellung im Beruf und normalerweise je Woche geleisteten Arbeitsstunden**

geleisteten Arbeitsstunden						Geleistete Arbeitsstunden		Stellung im Beruf
40	41 - 44	45 - 49	50 - 54	55 - 69	70 und mehr	insgesamt	je Person	
1 000						Mill.	Anzahl	

**g e s a m t****wirtschaft; Fischerei**

20	/	11	32	95	80	15,4	57,4	Selbstständige
14	/	/	9	20	14	5,1	38,0	Mithelfende Familienangehörige
93	9	9	6	6	/	8,9	36,2	Abhängige
126	15	25	48	121	98	29,4	45,3	Zusammen

**Gewerbe**

127	7	50	114	174	58	30,3	48,9	Selbstständige
7	-	/	/	/	/	1,4	22,0	Mithelfende Familienangehörige
2 786	160	211	171	126	20	313,7	36,7	Abhängige
2 920	167	262	288	302	78	345,5	37,4	Zusammen

**und Verkehr**

118	15	74	141	239	134	43,5	50,6	Selbstständige
9	/	/	/	9	6	3,0	29,0	Mithelfende Familienangehörige
1 488	132	192	170	152	39	191,7	33,3	Abhängige
1 616	148	270	316	400	179	238,2	35,5	Zusammen

**Dienstleistungen**

285	22	105	242	275	90	61,7	41,6	Selbstständige
/	/	/	/	/	/	1,4	19,5	Mithelfende Familienangehörige
2 288	460	268	228	189	40	373,3	33,1	Abhängige
2 578	482	374	471	466	131	436,4	34,0	Zusammen

**g e s a m t**

550	46	239	530	783	361	151,0	46,7	Selbstständige
35	/	11	18	33	21	10,9	29,3	Mithelfende Familienangehörige
6 655	762	680	575	473	104	887,6	34,4	Abhängige
7 240	812	930	1 123	1 289	486	1 049,4	35,6	Insgesamt

3.11 Erwerbstätige im März 2004 nach Wirtschaftsbereichen <sup>\*)</sup>, Stellung im Beruf und in

Stellung im Beruf	Erwerbs- tätige insgesamt	Davon mit ... tatsächlich						
		0	1 - 9	10 - 14	15 - 20	21 - 31	32 - 35	36 - 39

**M ä n n****Land- und Forst-**

Selbstständige	232	/	/	5	/	/	/	/
Mithelfende Familienangehörige	32	/	/	/	/	/	/	/
Abhängige	170	6	/	/	/	/	/	41
Zusammen	435	11	8	12	10	13	7	43

**Produzierendes**

Selbstständige	551	20	5	7	12	16	9	14
Mithelfende Familienangehörige	14	/	/	/	/	/	/	/
Abhängige	6 388	292	62	35	61	135	776	1 797
Zusammen	6 954	313	70	44	75	152	785	1 813

**Handel, Gastgewerbe**

Selbstständige	610	14	9	9	13	19	8	8
Mithelfende Familienangehörige	28	/	6	/	/	/	/	/
Abhängige	2 881	130	72	66	89	79	90	741
Zusammen	3 518	146	86	79	106	100	99	750

**Sonstige**

Selbstständige	920	39	23	21	40	43	20	17
Mithelfende Familienangehörige	13	/	/	/	/	/	/	/
Abhängige	4 526	215	94	63	129	149	123	1 415
Zusammen	5 459	255	121	86	171	193	143	1 432

**Zu**

Selbstständige	2 313	78	39	44	67	82	40	40
Mithelfende Familienangehörige	87	/	14	10	12	9	/	/
Abhängige	13 966	643	232	166	283	368	992	3 994
Zusammen	16 365	725	285	220	362	458	1 034	4 037

\*) Klassifikation der Wirtschaftszweige, Ausgabe 2003 (WZ 2003), Tiefengliederung für den Mikrozensus (siehe Band 1).

**TÄTIGE****der Berichtswoche vom 22. bis 28. März 2004 tatsächlich geleisteten Arbeitsstunden**

in der Berichtswoche geleisteten Arbeitsstunden						Geleistete Arbeitsstunden		Stellung im Beruf
40	41 - 44	45 - 49	50 - 54	55 - 69	70 und mehr			
1 000						insgesamt	je Person	
						Mill.	Anzahl	

**lich****wirtschaft; Fischerei**

12	/	10	27	84	75	13,5	58,3	Selbstständige
/	/	/	/	7	/	1,3	38,9	Mithelfende Familienangehörige
64	9	10	9	7	/	6,6	38,5	Abhängige
79	13	22	37	98	83	21,3	49,1	Zusammen

**Gewerbe**

86	7	45	104	168	58	27,0	49,1	Selbstständige
/	-	/	/	/	-	0,3	23,1	Mithelfende Familienangehörige
1 979	301	400	296	223	31	241,4	37,8	Abhängige
2 067	308	446	400	392	89	268,7	38,6	Zusammen

**und Verkehr**

67	9	50	105	191	107	31,9	52,3	Selbstständige
/	/	/	/	/	/	0,7	25,9	Mithelfende Familienangehörige
796	147	235	205	188	43	109,8	38,1	Abhängige
865	157	286	312	382	151	142,4	40,5	Zusammen

**Dienstleistungen**

139	18	77	174	231	77	41,8	45,4	Selbstständige
/	-	/	/	/	/	0,2	19,5	Mithelfende Familienangehörige
1 059	388	323	266	247	57	171,9	38,0	Abhängige
1 199	405	400	440	478	134	213,9	39,2	Zusammen

**sammen**

304	37	182	410	674	316	114,2	49,4	Selbstständige
9	/	/	/	10	/	2,5	29,3	Mithelfende Familienangehörige
3 898	845	968	776	665	135	529,6	37,9	Abhängige
4 210	883	1 154	1 190	1 350	456	646,4	39,5	Zusammen

3.11 Erwerbstätige im März 2004 nach Wirtschaftsbereichen <sup>\*)</sup>, Stellung im Beruf und in

Stellung im Beruf	Erwerbs- tätige insgesamt	Davon mit ... tatsächlich						
		0	1 - 9	10 - 14	15 - 20	21 - 31	32 - 35	36 - 39
	in							

## Weib

## Land- und Forst-

Selbstständige	37	/	/	/	/	/	/	/
Mithelfende Familienangehörige	102	/	5	9	12	19	7	/
Abhängige	76	/	7	8	12	7	/	12
Zusammen	214	6	13	19	25	29	12	14

## Produzierendes

Selbstständige	69	/	/	/	8	6	/	/
Mithelfende Familienangehörige	50	/	9	10	14	/	/	/
Abhängige	2 163	168	127	117	263	239	216	468
Zusammen	2 283	174	140	131	286	250	220	472

## Handel, Gastgewerbe

Selbstständige	249	8	11	11	16	19	6	7
Mithelfende Familienangehörige	75	/	9	10	15	10	/	/
Abhängige	2 867	215	258	267	481	408	111	487
Zusammen	3 192	227	278	288	512	436	119	496

## Sonstige

Selbstständige	562	30	59	41	74	65	23	17
Mithelfende Familienangehörige	57	/	13	11	15	5	/	/
Abhängige	6 764	568	489	444	1 098	945	253	1 530
Zusammen	7 384	602	560	496	1 187	1 016	277	1 549

## Zu

Selbstständige	917	43	75	58	99	92	34	27
Mithelfende Familienangehörige	285	11	36	40	56	38	11	7
Abhängige	11 871	955	880	836	1 854	1 600	583	2 497
Zusammen	13 073	1 009	991	933	2 010	1 731	627	2 532

\*) Klassifikation der Wirtschaftszweige, Ausgabe 2003 (WZ 2003), Tiefengliederung für den Mikrozensus (siehe Band 1).

**TÄTIGE****der Berichtswoche vom 22. bis 28. März 2004 tatsächlich geleisteten Arbeitsstunden**

in der Berichtswoche geleisteten Arbeitsstunden						Geleistete Arbeitsstunden		Stellung im Beruf
40	41 - 44	45 - 49	50 - 54	55 - 69	70 und mehr			
						insgesamt	je Person	
1 000						Mill.	Anzahl	

**lich****wirtschaft; Fischerei**

/	/	/	/	8	7	1,7	47,2	Selbstständige
10	/	/	6	13	11	3,8	37,3	Mithelfende Familienangehörige
16	/	/	/	/	/	2,1	28,0	Abhängige
30	5	7	13	23	18	7,7	35,7	Zusammen

**Gewerbe**

14	/	/	7	9	/	2,5	36,1	Selbstständige
/	-	/	/	/	/	1,0	20,7	Mithelfende Familienangehörige
387	57	59	33	23	5	62,6	28,9	Abhängige
405	58	63	42	34	9	66,1	29,0	Zusammen

**und Verkehr**

31	7	23	30	51	30	10,9	43,8	Selbstständige
6	/	/	/	6	/	2,2	28,7	Mithelfende Familienangehörige
407	69	72	45	37	9	74,3	25,9	Abhängige
444	77	98	79	95	44	87,3	27,4	Zusammen

**Dienstleistungen**

88	10	33	51	53	16	17,8	31,7	Selbstständige
/	/	/	/	/	/	1,0	18,0	Mithelfende Familienangehörige
823	236	172	111	78	17	183,2	27,1	Abhängige
915	246	206	164	132	34	202,0	27,4	Zusammen

**sammen**

137	19	61	93	122	56	33,0	35,9	Selbstständige
24	/	7	13	23	17	8,0	28,2	Mithelfende Familienangehörige
1 633	365	305	191	139	32	322,1	27,1	Abhängige
1 794	387	373	297	284	105	363,1	27,8	Zusammen

3.11 Erwerbstätige im März 2004 nach Wirtschaftsbereichen <sup>\*)</sup>, Stellung im Beruf und in

Stellung im Beruf	Erwerbs- tätige insgesamt	Davon mit ... tatsächlich						
		0	1 - 9	10 - 14	15 - 20	21 - 31	32 - 35	36 - 39
								in
Land- und Forst-								
Selbstständige	269	5	/	8	/	7	/	/
Mithelfende Familienangehörige	134	/	7	13	15	24	8	/
Abhängige	246	10	11	11	16	12	5	53
Zusammen	649	17	21	31	36	43	19	56
Produzierendes								
Selbstständige	620	24	9	11	20	22	11	17
Mithelfende Familienangehörige	64	/	11	11	16	6	/	/
Abhängige	8 552	460	189	152	324	374	992	2 266
Zusammen	9 236	487	210	174	360	402	1 005	2 285
Handel, Gastgewerbe								
Selbstständige	859	23	20	20	28	38	14	15
Mithelfende Familienangehörige	103	/	15	13	19	12	/	/
Abhängige	5 748	346	330	333	570	487	201	1 227
Zusammen	6 710	373	365	366	618	536	218	1 246
Sonstige								
Selbstständige	1 482	70	82	63	114	108	44	35
Mithelfende Familienangehörige	70	5	16	13	17	6	/	/
Abhängige	11 290	782	583	506	1 227	1 094	376	2 945
Zusammen	12 842	857	681	582	1 358	1 209	420	2 982
Ins								
Selbstständige	3 230	121	114	101	166	174	74	68
Mithelfende Familienangehörige	371	15	50	50	68	47	13	10
Abhängige	25 836	1 598	1 112	1 002	2 138	1 968	1 574	6 491
Insgesamt	29 438	1 734	1 276	1 153	2 372	2 189	1 662	6 569

\*) Klassifikation der Wirtschaftszweige, Ausgabe 2003 (WZ 2003), Tiefengliederung für den Mikrozensus (siehe Band 1).

**TÄTIGE****der Berichtswoche vom 22. bis 28. März 2004 tatsächlich geleisteten Arbeitsstunden**

in der Berichtswoche geleisteten Arbeitsstunden						Geleistete Arbeitsstunden		Stellung im Beruf
40	41 - 44	45 - 49	50 - 54	55 - 69	70 und mehr			
						insgesamt	je Person	
1 000						Mill.	Anzahl	

**g e s a m t****wirtschaft; Fischerei**

16	/	11	31	92	81	15,3	56,8	Selbstständige
13	/	/	8	20	14	5,1	37,6	Mithelfende Familienangehörige
80	11	12	10	9	5	8,7	35,3	Abhängige
108	18	28	50	121	101	29,0	44,7	Zusammen

**Gewerbe**

100	9	49	111	177	62	29,5	47,6	Selbstständige
6	-	/	/	/	/	1,4	21,2	Mithelfende Familienangehörige
2 366	358	459	329	246	36	303,9	35,5	Abhängige
2 473	367	508	443	425	98	334,8	36,3	Zusammen

**und Verkehr**

98	17	73	136	243	136	42,8	49,8	Selbstständige
9	/	/	/	9	5	2,9	27,9	Mithelfende Familienangehörige
1 203	216	307	251	225	53	184,1	32,0	Abhängige
1 309	234	384	391	476	194	229,8	34,2	Zusammen

**Dienstleistungen**

228	28	110	225	284	92	59,6	40,2	Selbstständige
/	/	/	/	/	/	1,3	18,2	Mithelfende Familienangehörige
1 882	624	495	377	325	74	355,1	31,4	Abhängige
2 114	651	606	604	611	167	415,9	32,4	Zusammen

**gesamt**

441	57	243	503	796	372	147,2	45,6	Selbstständige
32	/	11	16	33	21	10,6	28,5	Mithelfende Familienangehörige
5 531	1 209	1 273	968	805	168	851,8	33,0	Abhängige
6 004	1 270	1 527	1 487	1 634	561	1 009,5	34,3	Insgesamt



**3 ERWERBSTÄTIGE****3.12 Erwerbstätige im März 2004 nach Wirtschaftsbereichen <sup>\*)</sup>, Stellung im Beruf und normalerweise je Woche geleisteten Arbeitstagen**

Stellung im Beruf	Erwerbs- tätige insgesamt	Davon mit ... normalerweise geleisteten Arbeitstagen						Geleistete Arbeitstage		Durch- schnittlich geleistete Arbeits- stunden je Tag
		1	2	3	4	5	6 und 7	ins- gesamt	je Person	
	1 000						Mill.	Anzahl		

**M ä n n l i c h****Land- und Forstwirtschaft; Fischerei**

Selbstständige	232	/	/	/	/	24	205	1,5	6,5	9,1
Mithelfende Familienangehörige	32	/	/	/	/	/	26	0,2	6,2	6,3
Abhängige	170	/	/	/	/	137	24	0,9	5,1	7,7
Zusammen	435	/	5	/	/	164	256	2,6	5,9	8,4

**Produzierendes Gewerbe**

Selbstständige	551	/	/	6	6	257	277	3,0	5,5	9,1
Mithelfende Familienangehörige	14	/	/	/	/	7	/	0,1	4,1	6,0
Abhängige	6 388	30	35	36	90	5 921	277	31,9	5,0	7,7
Zusammen	6 954	34	41	43	96	6 184	556	35,0	5,0	7,8

**Handel, Gastgewerbe und Verkehr**

Selbstständige	610	/	6	7	7	169	418	3,5	5,8	9,2
Mithelfende Familienangehörige	28	/	/	/	/	8	9	0,1	4,3	6,2
Abhängige	2 881	33	68	57	46	2 229	447	14,4	5,0	7,8
Zusammen	3 518	38	78	68	55	2 405	874	18,0	5,1	8,0

**Sonstige Dienstleistungen**

Selbstständige	920	14	17	23	21	480	365	4,9	5,3	8,8
Mithelfende Familienangehörige	13	/	/	/	/	/	/	0,0	3,6	5,7
Abhängige	4 526	43	67	76	79	3 915	345	22,5	5,0	7,8
Zusammen	5 458	59	87	100	101	4 399	712	27,4	5,0	8,0

**Zusammen**

Selbstständige	2 313	19	28	37	35	929	1 265	13,0	5,6	9,0
Mithelfende Familienangehörige	87	6	11	7	/	22	38	0,4	4,9	6,2
Abhängige	13 965	109	173	172	216	12 201	1 094	69,6	5,0	7,8
Zusammen	16 365	133	212	215	255	13 152	2 398	83,0	5,1	7,9

\*) Klassifikation der Wirtschaftszweige, Ausgabe 2003 (WZ 2003), Tiefengliederung für den Mikrozensus (siehe Band 1).

**3 ERWERBSTÄTIGE****3.12 Erwerbstätige im März 2004 nach Wirtschaftsbereichen <sup>\*)</sup>, Stellung im Beruf und normalerweise je Woche geleisteten Arbeitstagen**

Stellung im Beruf	Erwerbs- tätige insgesamt	Davon mit . . . normalerweise geleisteten Arbeitstagen						Geleistete Arbeitstage		Durch- schnittlich geleistete Arbeits- stunden je Tag
		1	2	3	4	5	6 und 7	ins- gesamt	je Person	
		1 000						Mill.	Anzahl	

**Weiblich****Land- und Forstwirtschaft; Fischerei**

Selbstständige	37	/	/	/	/	5	29	0,2	6,2	7,6
Mithelfende Familienangehörige	102	/	/	/	/	11	84	0,6	6,3	5,9
Abhängige	76	/	6	7	/	45	13	0,4	4,7	6,2
Zusammen	214	/	8	10	7	61	126	1,2	5,7	6,3

**Produzierendes Gewerbe**

Selbstständige	69	/	/	/	/	37	20	0,3	5,0	7,6
Mithelfende Familienangehörige	50	/	5	6	/	22	10	0,2	4,4	4,9
Abhängige	2 163	44	101	125	99	1 684	110	10,1	4,7	6,7
Zusammen	2 283	49	110	135	105	1 744	141	10,7	4,7	6,6

**Handel, Gastgewerbe und Verkehr**

Selbstständige	249	/	8	9	9	63	156	1,4	5,5	8,1
Mithelfende Familienangehörige	75	/	8	8	/	20	33	0,4	4,8	6,2
Abhängige	2 867	93	257	319	186	1 599	412	12,8	4,5	6,2
Zusammen	3 192	100	274	336	199	1 683	600	14,5	4,6	6,4

**Sonstige Dienstleistungen**

Selbstständige	562	23	36	50	44	282	127	2,6	4,7	7,1
Mithelfende Familienangehörige	57	/	11	10	/	21	7	0,2	3,9	4,9
Abhängige	6 764	159	381	482	447	4 882	413	31,2	4,6	6,4
Zusammen	7 384	187	427	542	495	5 185	547	34,0	4,6	6,4

**Zusammen**

Selbstständige	917	30	48	63	56	388	332	4,6	5,0	7,5
Mithelfende Familienangehörige	285	10	26	27	13	74	135	1,5	5,1	5,7
Abhängige	11 871	298	745	934	736	8 210	947	54,4	4,6	6,4
Zusammen	13 073	339	818	1 023	806	8 673	1 414	60,5	4,6	6,5

\*) Klassifikation der Wirtschaftszweige, Ausgabe 2003 (WZ 2003), Tiefengliederung für den Mikrozensus (siehe Band 1).

**3 ERWERBSTÄTIGE****3.12 Erwerbstätige im März 2004 nach Wirtschaftsbereichen <sup>\*)</sup>, Stellung im Beruf und normalerweise je Woche geleisteten Arbeitstagen**

Stellung im Beruf	Erwerbs- tätige insgesamt	Davon mit ... normalerweise geleisteten Arbeitstagen						Geleistete Arbeitstage		Durch- schnittlich geleistete Arbeits- stunden je Tag
		1	2	3	4	5	6 und 7	ins- gesamt	je Person	
	1 000							Mill.	Anzahl	

**I n s g e s a m t****Land- und Forstwirtschaft; Fischerei**

Selbstständige	269	/	/	/	/	29	234	1,7	6,5	8,9
Mithelfende Familienangehörige	134	/	/	/	/	15	111	0,8	6,3	6,0
Abhängige	246	/	8	10	7	182	37	1,2	5,0	7,3
Zusammen	649	/	13	15	10	225	382	3,8	5,9	7,7

**Produzierendes Gewerbe**

Selbstständige	620	/	7	9	8	294	297	3,4	5,5	9,0
Mithelfende Familienangehörige	64	/	8	8	/	28	12	0,3	4,3	5,1
Abhängige	8 552	75	136	161	188	7 605	387	42,0	4,9	7,5
Zusammen	9 236	83	151	178	201	7 927	697	45,7	4,9	7,6

**Handel, Gastgewerbe und Verkehr**

Selbstständige	859	6	14	16	17	232	574	4,9	5,7	8,9
Mithelfende Familienangehörige	103	/	12	11	5	28	41	0,5	4,7	6,2
Abhängige	5 748	127	326	376	232	3 828	859	27,2	4,7	7,0
Zusammen	6 710	138	352	404	254	4 088	1 474	32,6	4,9	7,3

**Sonstige Dienstleistungen**

Selbstständige	1 482	37	53	73	65	762	492	7,5	5,1	8,2
Mithelfende Familienangehörige	70	7	14	10	/	25	9	0,3	3,9	5,1
Abhängige	11 290	203	448	559	525	8 797	758	53,6	4,7	7,0
Zusammen	12 842	247	514	642	596	9 584	1 259	61,4	4,8	7,1

**I n s g e s a m t**

Selbstständige	3 230	49	76	100	91	1 317	1 597	17,5	5,4	8,6
Mithelfende Familienangehörige	371	16	36	33	17	95	173	1,9	5,1	5,8
Abhängige	25 836	407	918	1 106	952	20 412	2 042	124,0	4,8	7,2
Insgesamt	29 438	472	1 030	1 238	1 060	21 825	3 812	143,5	4,9	7,3

\*) Klassifikation der Wirtschaftszweige, Ausgabe 2003 (WZ 2003), Tiefengliederung für den Mikrozensus (siehe Band 1).

**3 ERWERBSTÄTIGE****3.13 Erwerbstätige im März 2004 nach Wirtschaftsbereichen <sup>\*)</sup>, Stellung im Beruf und in der Berichtswoche vom 22. bis 28. März 2004 tatsächlich geleisteten Arbeitstagen**

Stellung im Beruf	Erwerbs- tätige ins- gesamt	Davon mit . . . tatsächlich geleisteten Arbeitstagen							Geleistete Arbeitstage		Durch- schnittlich geleistete Arbeits- stunden je Tag
		0	1	2	3	4	5	6 und 7	ins- gesamt	je Person	
	1 000							Mill.	Anzahl		

**M ä n n l i c h****Land- und Forstwirtschaft; Fischerei**

Selbstständige	232	/	/	/	/	/	21	203,0	1,5	6,4	9,1
Mithelfende Familienangehörige	32	/	/	/	/	/	/	26,0	0,2	6,1	6,4
Abhängige	170	6	/	/	/	/	127	26,0	0,8	4,9	7,9
Zusammen	435	11	/	5	/	/	151	255,0	2,5	5,8	8,5

**Produzierendes Gewerbe**

Selbstständige	551	20	/	/	8	8	233	274	2,9	5,3	9,2
Mithelfende Familienangehörige	14	/	/	/	/	/	6	/	0,1	3,8	6,1
Abhängige	6 388	292	35	46	64	129	5 441	380	30,4	4,8	7,9
Zusammen	6 953	313	39	53	74	138	5 680	656	33,4	4,8	8,1

**Handel, Gastgewerbe und Verkehr**

Selbstständige	610	14	/	7	9	8	159	410	3,4	5,6	9,3
Mithelfende Familienangehörige	28	/	/	/	/	/	7	8	0,1	4,1	6,3
Abhängige	2 881	130	33	66	65	64	2 050	473	13,8	4,8	8,0
Zusammen	3 518	146	38	77	77	73	2 216	891	17,3	4,9	8,2

**Sonstige Dienstleistungen**

Selbstständige	920	39	12	18	24	25	444	357	4,7	5,1	8,9
Mithelfende Familienangehörige	13	/	/	/	/	/	/	/	0,0	3,4	5,7
Abhängige	4 526	216	44	73	88	103	3 591	411	21,4	4,7	8,0
Zusammen	5 459	257	59	93	113	128	4 039	769	26,1	4,8	8,2

**Zusammen**

Selbstständige	2 313	78	19	31	42	42	857	1 244	12,5	5,4	9,1
Mithelfende Familienangehörige	87	/	/	9	6	/	20	38	0,4	4,7	6,2
Abhängige	13 965	645	114	188	221	298	11 209	1 290	66,4	4,8	8,0
Zusammen	16 365	727	138	229	269	344	12 087	2 571	79,3	4,8	8,1

\*) Klassifikation der Wirtschaftszweige, Ausgabe 2003 (WZ 2003), Tiefengliederung für den Mikrozensus (siehe Band 1).

**3 ERWERBSTÄTIGE****3.13 Erwerbstätige im März 2004 nach Wirtschaftsbereichen <sup>\*)</sup>, Stellung im Beruf und in der Berichtswoche vom 22. bis 28. März 2004 tatsächlich geleisteten Arbeitstagen**

Stellung im Beruf	Erwerbs- tätige ins- gesamt	Davon mit . . . tatsächlich geleisteten Arbeitstagen							Geleistete Arbeitstage		Durch- schnittlich geleistete Arbeits- stunden je Tag
		0	1	2	3	4	5	6 und 7	ins- gesamt	je Person	
	1 000							Mill.	Anzahl		

**Weiblich****Land- und Forstwirtschaft; Fischerei**

Selbstständige	37	/	/	/	/	/	/	29	0,2	6,1	7,7
Mithelfende Familienangehörige	102	/	/	/	/	/	11	83	0,6	6,3	5,9
Abhängige	76	/	/	5	6	/	41	13	0,3	4,4	6,3
Zusammen	214	6	/	8	10	6	56	125	1,2	5,6	6,4

**Produzierendes Gewerbe**

Selbstständige	69	/	/	/	/	/	35	20	0,3	4,7	7,7
Mithelfende Familienangehörige	50	/	/	5	6	/	21	9	0,2	4,2	5,0
Abhängige	2 163	168	44	99	123	105	1 510	115	9,3	4,3	6,7
Zusammen	2 283	174	49	107	133	110	1 566	144	9,8	4,3	6,7

**Handel, Gastgewerbe und Verkehr**

Selbstständige	249	8	/	8	8	10	60	150	1,3	5,3	8,2
Mithelfende Familienangehörige	75	/	/	8	8	/	19	31	0,3	4,6	6,2
Abhängige	2 867	215	93	243	301	189	1 442	384	11,8	4,1	6,3
Zusammen	3 192	227	100	259	317	203	1 521	565	13,5	4,2	6,5

**Sonstige Dienstleistungen**

Selbstständige	562	30	22	35	49	44	260	122	2,5	4,4	7,2
Mithelfende Familienangehörige	57	/	/	9	10	/	20	7	0,2	3,7	4,9
Abhängige	6 764	571	159	368	467	443	4 336	421	28,4	4,2	6,5
Zusammen	7 384	605	186	412	525	491	4 615	550	31,1	4,2	6,5

**Zusammen**

Selbstständige	917	43	28	47	62	56	359	322	4,4	4,8	7,6
Mithelfende Familienangehörige	284	11	10	24	26	13	70	131	1,4	4,9	5,7
Abhängige	11 871	958	299	715	897	742	7 328	932	49,8	4,2	6,5
Zusammen	13 073	1 013	337	786	985	811	7 758	1 384	55,6	4,2	6,5

\*) Klassifikation der Wirtschaftszweige, Ausgabe 2003 (WZ 2003), Tiefengliederung für den Mikrozensus (siehe Band 1).

**3 ERWERBSTÄTIGE****3.13 Erwerbstätige im März 2004 nach Wirtschaftsbereichen <sup>\*)</sup>, Stellung im Beruf und in der  
Berichtswoche vom 22. bis 28. März 2004 tatsächlich geleisteten Arbeitstagen**

Stellung im Beruf	Erwerbs- tätige ins- gesamt	Davon mit . . . tatsächlich geleisteten Arbeitstagen							Geleistete Arbeitstage		Durch- schnittlich geleistete Arbeits- stunden je Tag
		0	1	2	3	4	5	6 und 7	ins- gesamt	je Person	
	1 000							Mill.	Anzahl		

**I n s g e s a m t****Land- und Forstwirtschaft; Fischerei**

Selbstständige	269	5	/	/	/	/	26	232	1,7	6,4	8,9
Mithelfende Familienangehörige	134	/	/	/	/	/	14	109	0,8	6,2	6,0
Abhängige	246	10	/	8	9	8	168	39	1,2	4,7	7,4
Zusammen	649	17	/	13	14	11	208	380	3,7	5,7	7,8

**Produzierendes Gewerbe**

Selbstständige	620	24	/	8	12	10	268	294	3,3	5,2	9,1
Mithelfende Familienangehörige	64	/	/	7	8	/	27	11	0,3	4,1	5,2
Abhängige	8 552	460	80	145	187	234	6 951	495	39,7	4,6	7,7
Zusammen	9 236	487	88	160	207	248	7 246	800	43,2	4,7	7,8

**Handel, Gastgewerbe und Verkehr**

Selbstständige	859	23	7	15	17	18	219	560	4,8	5,5	9,0
Mithelfende Familienangehörige	103	/	/	12	10	5	26	39	0,5	4,5	6,2
Abhängige	5 748	346	126	309	366	253	3 491	856	25,5	4,4	7,2
Zusammen	6 710	373	137	336	394	277	3 737	1 456	30,8	4,6	7,5

**Sonstige Dienstleistungen**

Selbstständige	1 482	70	35	53	73	69	704	479	7,2	4,8	8,3
Mithelfende Familienangehörige	70	5	6	11	11	/	23	9	0,3	3,6	5,0
Abhängige	11 290	787	203	441	555	546	7 927	831	49,8	4,4	7,1
Zusammen	12 842	862	245	505	639	619	8 654	1 319	57,2	4,5	7,3

**I n s g e s a m t**

Selbstständige	3 230	121	47	78	104	98	1 216	1 565	16,9	5,2	8,7
Mithelfende Familienangehörige	371	15	15	33	33	17	90	169	1,8	4,9	5,8
Abhängige	25 836	1 603	413	903	1 118	1 040	18 538	2 222	116,2	4,5	7,3
Insgesamt	29 437	1 739	475	1 014	1 254	1 154	19 845	3 956	134,9	4,6	7,5

\*) Klassifikation der Wirtschaftszweige, Ausgabe 2003 (WZ 2003), Tiefengliederung für den Mikrozensus (siehe Band 1).

**3 ERWERBSTÄTIGE**

**3.14 Erwerbstätige im März 2004 nach Wirtschaftsbereichen<sup>\*)</sup> bzw. Stellung im Beruf, tatsächlich in der Berichtswoche von 22. bis 28. März 2004 geleisteten Arbeitsstunden und Gründen für Mehr- bzw. Minderarbeit in der Berichtswoche**

1 000

Tatsächlich geleistete Arbeitsstunden	Erwerbs-tätige insgesamt	Davon lagen die in der Berichtswoche tatsächlich geleisteten Arbeitsstunden								
		gleich mit den normaler-weise geleisteten Arbeits-stunden	niedriger als die normaler-weise geleisteten Arbeits-stunden	davon wegen					höher als die norma-lerweise gelei-ste-ten Arbeits-stunden	darunter
				Krankheit, Unfall	Kur, Heil-stättenbe-handlung, Arbeits-schutzbe-stim-mungen, (Sonder-) Urlaub, Dienstbe-freiung	Elternzeit/ Erziehungs-urlaub	Alters-teilzeit nicht mehr am Arbeits-platz	sonstiger Gründe (einschl. Kurzarbeit und ohne Angabe)		wegen Über-stunden

**M ä n n l i c h****Land- und Forstwirtschaft; Fischerei**

0	11	-	11	/	/	/	/	/	-	-
1 - 9	8	6	/	/	/	-	/	/	/	-
10 - 20	22	18	/	/	/	-	-	/	/	/
21 - 31	13	9	/	/	/	-	-	/	/	/
32 - 35	7	/	/	/	/	-	-	/	-	-
36 - 39	43	42	/	-	/	-	-	/	/	/
40 - 44	91	83	/	-	-	-	-	/	5	/
45 und mehr	239	197	8	/	-	-	-	8	34	15
Zusammen	435	361	32	6	/	/	/	22	42	18

**Produzierendes Gewerbe**

0	313	-	313	101	106	/	25	79	-	/
1 - 9	70	55	13	/	/	-	-	9	/	/
10 - 20	118	84	31	/	6	/	/	20	/	/
21 - 31	152	78	71	6	15	/	-	51	/	/
32 - 35	785	734	48	/	7	/	-	38	/	/
36 - 39	1 813	1 727	27	/	/	-	-	24	59	28
40 - 44	2 376	1 992	24	/	/	/	-	21	360	229
45 und mehr	1 327	663	29	/	/	/	/	27	635	407
Zusammen	6 954	5 332	557	118	141	/	25	270	1 064	668

**Handel, Gastgewerbe und Verkehr**

0	146	-	146	40	55	/	6	42	-	/
1 - 9	86	72	11	/	/	-	-	9	/	/
10 - 20	185	160	18	/	/	-	/	11	7	/
21 - 31	100	64	30	/	6	/	-	21	6	/
32 - 35	99	80	17	/	/	-	-	13	/	/
36 - 39	750	728	13	/	/	-	-	11	9	/
40 - 44	1 022	893	12	/	/	-	-	11	117	69
45 und mehr	1 131	740	29	/	/	-	/	25	362	218
Zusammen	3 518	2 738	276	50	74	/	6	143	504	297

\*) Klassifikation der Wirtschaftszweige, Ausgabe 2003 (WZ 2003), Tiefengliederung für den Mikrozensus (siehe Band 1).

**3 ERWERBSTÄTIGE**

**3.14 Erwerbstätige im März 2004 nach Wirtschaftsbereichen<sup>\*)</sup> bzw. Stellung im Beruf, tatsächlich in der Berichtswoche von 22. bis 28. März 2004 geleisteten Arbeitsstunden und Gründen für Mehr- bzw. Minderarbeit in der Berichtswoche**

1 000

Tatsächlich geleistete Arbeitsstunden	Erwerbs-tätige insgesamt	Davon lagen die in der Berichtswoche tatsächlich geleisteten Arbeitsstunden								
		gleich mit den normaler-weise geleisteten Arbeits-stunden	niedriger als die normaler-weise geleisteten Arbeits-stunden	davon wegen					höher als die norma-lerweise geleiste-ten Arbeits-stunden	darunter
				Krankheit, Unfall	Kur, Heil-stättenbe-handlung, Arbeits-schutzbe-stim-mungen, (Sonder-) Urlaub, Dienstbe-freiung	Elternzeit/ Erziehungs-urlaub	Alters-teilzeit nicht mehr am Arbeits-platz	sonstiger Gründe (einschl. Kurzarbeit und ohne Angabe)		wegen Über-stunden

**noch M ä n n l i c h****Sonstige Dienstleistungen**

0	255	-	255	59	104	/	13	75	-	/
1 - 9	121	100	19	/	/	-	/	15	/	/
10 - 20	257	207	40	/	11	/	/	25	10	/
21 - 31	193	129	50	/	13	/	-	32	14	/
32 - 35	143	109	27	/	6	-	-	19	7	/
36 - 39	1 432	1 403	18	/	/	-	-	15	12	/
40 - 44	1 604	1 357	27	/	/	/	-	22	220	122
45 und mehr	1 452	833	47	/	/	-	-	42	572	303
Zusammen	5 459	4 138	483	74	145	/	14	246	838	441

**Selbstständige**

0	78	-	78	17	24	/	/	36	-	/
1 - 9	39	30	8	/	/	-	/	7	/	/
10 - 20	110	82	24	/	/	/	-	21	/	/
21 - 31	82	55	24	/	/	-	-	20	/	/
32 - 35	40	29	10	/	/	-	-	8	/	/
36 - 39	40	34	/	/	/	-	-	/	/	/
40 - 44	342	303	24	/	/	-	-	21	14	/
45 und mehr	1 581	1 310	61	/	/	-	/	55	211	65
Zusammen	2 313	1 842	234	24	37	/	/	172	237	71

**Mithelfende Familienangehörige**

0	/	-	/	/	/	-	-	/	-	-
1 - 9	14	12	/	-	-	-	/	/	/	-
10 - 20	23	19	/	-	/	-	-	/	/	/
21 - 31	9	7	/	/	-	-	-	/	/	/
32 - 35	/	/	/	-	-	-	-	/	-	-
36 - 39	/	/	-	-	-	-	-	-	/	/
40 - 44	10	9	/	-	-	-	-	/	/	-
45 und mehr	23	19	/	-	-	-	-	/	/	/
Zusammen	87	72	10	/	/	-	/	7	/	/

\*) Klassifikation der Wirtschaftszweige, Ausgabe 2003 (WZ 2003), Tiefengliederung für den Mikrozensus (siehe Band 1).



**3 ERWERBSTÄTIGE**

**3.14 Erwerbstätige im März 2004 nach Wirtschaftsbereichen<sup>\*)</sup> bzw. Stellung im Beruf, tatsächlich in der Berichtswoche von 22. bis 28. März 2004 geleisteten Arbeitsstunden und Gründen für Mehr- bzw. Minderarbeit in der Berichtswoche**

1 000

Tatsächlich geleistete Arbeitsstunden	Erwerbs-tätige insgesamt	Davon lagen die in der Berichtswoche tatsächlich geleisteten Arbeitsstunden								
		gleich mit den normaler-weise geleisteten Arbeits-stunden	niedriger als die normaler-weise geleisteten Arbeits-stunden	davon wegen					höher als die norma-lerweise geleiste-ten Arbeits-stunden	darunter
				Krankheit, Unfall	Kur, Heil-stättenbe-handlung, Arbeits-schutzbe-stim-mungen, (Sonder-) Urlaub, Dienstbe-freiung	Elternzeit/ Erziehungs-urlaub	Alters-teilzeit nicht mehr am Arbeits-platz	sonstiger Gründe (einschl. Kurzarbeit und ohne Angabe)		wegen Über-stunden

**noch M ä n n l i c h****Beamte**

0	58	-	58	14	29	/	-	14	-	-
1 - 9	/	/	/	-	/	-	-	/	/	/
10 - 20	21	13	9	/	/	/	-	/	/	/
21 - 31	31	19	10	/	/	-	-	5	/	/
32 - 35	17	11	6	/	/	-	-	/	/	/
36 - 39	273	264	7	/	/	-	-	6	/	/
40 - 44	583	528	6	/	/	-	-	5	49	24
45 und mehr	250	112	6	-	/	-	-	6	132	68
Zusammen	1 236	948	102	18	38	/	-	45	186	94

**Angestellte<sup>1)</sup>**

0	300	-	300	65	130	/	28	72	-	/
1 - 9	93	73	17	/	/	-	/	12	/	/
10 - 20	218	178	32	/	11	/	/	17	8	/
21 - 31	179	109	58	5	18	/	-	34	13	/
32 - 35	324	280	37	/	8	-	-	26	8	/
36 - 39	1 823	1 766	21	/	/	-	-	19	36	16
40 - 44	2 089	1 662	25	/	/	/	-	20	401	239
45 und mehr	1 637	701	37	/	/	-	/	33	899	545
Zusammen	6 663	4 769	526	80	179	5	29	234	1 367	811

**Arbeiter<sup>2)</sup>**

0	286	-	286	108	82	/	16	77	-	-
1 - 9	136	117	17	/	/	-	/	12	/	/
10 - 20	210	178	25	/	/	/	/	16	7	/
21 - 31	158	90	62	5	11	/	-	45	5	/
32 - 35	650	606	41	/	5	/	-	33	/	/
36 - 39	1 897	1 833	25	/	/	-	-	23	39	20
40 - 44	2 070	1 823	10	/	/	-	-	10	237	155
45 und mehr	658	292	9	/	/	/	-	8	358	263
Zusammen	6 066	4 939	475	124	108	/	16	223	653	447

\*) Klassifikation der Wirtschaftszweige, Ausgabe 2003 (WZ 2003), Tiefengliederung für den Mikrozensus (siehe Band 1).

1) Einschl. Auszubildende in anerkannten kaufmännischen und technischen Ausbildungsberufen.

2) Einschl. Auszubildende in anerkannten gewerblichen Ausbildungsberufen.

**3 ERWERBSTÄTIGE**

**3.14 Erwerbstätige im März 2004 nach Wirtschaftsbereichen<sup>\*)</sup> bzw. Stellung im Beruf, tatsächlich in der Berichtswoche von 22. bis 28. März 2004 geleisteten Arbeitsstunden und Gründen für Mehr- bzw. Minderarbeit in der Berichtswoche**

1 000

Tatsächlich geleistete Arbeitsstunden	Erwerbs-tätige insgesamt	Davon lagen die in der Berichtswoche tatsächlich geleisteten Arbeitsstunden								
		gleich mit den normaler-weise geleisteten Arbeits-stunden	niedriger als die normaler-weise geleisteten Arbeits-stunden	davon wegen					höher als die norma-lerweise geleiste-ten Arbeits-stunden	darunter
				Krankheit, Unfall	Kur, Heil-stättenbe-handlung, Arbeits-schutzbe-stim-mungen, (Sonder-) Urlaub, Dienstbe-freiung	Elternzeit/ Erziehungs-urlaub	Alters-teilzeit nicht mehr am Arbeits-platz	sonstiger Gründe (einschl. Kurzarbeit und ohne Angabe)		wegen Über-stunden

**noch M ä n n l i c h****Zusammen**

0	725	-	725	205	267	8	44	201	-	/
1 - 9	285	233	45	/	7	-	/	34	7	/
10 - 20	582	470	92	11	21	/	/	58	20	6
21 - 31	458	280	154	13	34	/	-	106	24	8
32 - 35	1 034	928	93	6	15	/	-	72	13	7
36 - 39	4 037	3 899	59	/	/	-	-	51	79	36
40 - 44	5 093	4 326	66	/	7	/	-	56	702	422
45 und mehr	4 149	2 433	113	/	6	/	/	102	1 603	942
Zusammen	16 365	12 569	1 347	248	363	10	46	681	2 448	1 424

<sup>\*)</sup> Klassifikation der Wirtschaftszweige, Ausgabe 2003 (WZ 2003), Tiefengliederung für den Mikrozensus (siehe Band 1).

**3 ERWERBSTÄTIGE**

**3.14 Erwerbstätige im März 2004 nach Wirtschaftsbereichen<sup>\*)</sup> bzw. Stellung im Beruf, tatsächlich in der Berichtswoche von 22. bis 28. März 2004 geleisteten Arbeitsstunden und Gründen für Mehr- bzw. Minderarbeit in der Berichtswoche**

1 000

Tatsächlich geleistete Arbeitsstunden	Erwerbs-tätige insgesamt	Davon lagen die in der Berichtswoche tatsächlich geleisteten Arbeitsstunden								
		gleich mit den normaler-weise geleisteten Arbeits-stunden	niedriger als die normaler-weise geleisteten Arbeits-stunden	davon wegen					höher als die norma-lerweise gelei-ste-ten Arbeits-stunden	darunter
				Krankheit, Unfall	Kur, Heil-stättenbe-handlung, Arbeits-schutzbe-stim-mungen, (Sonder-) Urlaub, Dienstbe-freiung	Elternzeit/ Erziehungs-urlaub	Alters-teilzeit nicht mehr am Arbeits-platz	sonstiger Gründe (einschl. Kurzarbeit und ohne Angabe)		wegen Über-stunden

**Weiblich****Land- und Forstwirtschaft; Fischerei**

0	6	-	6	/	/	/	/	/	-	-
1 - 9	13	11	/	/	-	-	-	/	/	/
10 - 20	44	41	/	/	/	/	-	/	/	/
21 - 31	29	26	/	/	/	-	-	/	/	/
32 - 35	12	11	/	-	-	-	-	/	/	/
36 - 39	14	13	/	-	/	-	-	-	/	/
40 - 44	35	32	/	/	-	-	-	/	/	/
45 und mehr	61	52	/	/	-	-	-	/	7	/
Zusammen	214	185	16	/	/	/	/	12	13	5

**Produzierendes Gewerbe**

0	174	-	174	30	46	62	6	30	-	/
1 - 9	140	126	12	/	/	/	-	9	/	/
10 - 20	416	385	20	/	/	/	-	13	11	/
21 - 31	250	211	21	/	/	/	-	16	18	11
32 - 35	220	203	8	/	/	-	-	5	8	/
36 - 39	472	447	6	/	/	-	-	5	20	11
40 - 44	463	379	/	-	/	-	-	/	81	48
45 und mehr	148	65	/	/	/	-	-	/	79	51
Zusammen	2 283	1 816	248	36	58	63	6	85	218	129

**Handel, Gastgewerbe und Verkehr**

0	227	-	227	36	69	67	/	51	-	/
1 - 9	278	243	30	/	/	/	-	25	5	/
10 - 20	799	734	37	/	5	/	-	28	28	11
21 - 31	436	378	25	/	/	/	-	19	33	18
32 - 35	119	98	11	/	/	/	-	8	10	/
36 - 39	496	477	7	/	/	-	-	6	12	6
40 - 44	521	454	5	/	/	-	-	/	62	37
45 und mehr	315	212	7	-	/	-	-	6	96	54
Zusammen	3 192	2 596	349	45	85	68	/	148	247	132

<sup>\*)</sup> Klassifikation der Wirtschaftszweige, Ausgabe 2003 (WZ 2003), Tiefengliederung für den Mikrozensus (siehe Band 1).

**3 ERWERBSTÄTIGE**

**3.14 Erwerbstätige im März 2004 nach Wirtschaftsbereichen<sup>\*)</sup> bzw. Stellung im Beruf, tatsächlich in der Berichtswoche von 22. bis 28. März 2004 geleisteten Arbeitsstunden und Gründen für Mehr- bzw. Minderarbeit in der Berichtswoche**

1 000

Tatsächlich geleistete Arbeitsstunden	Erwerbs-tätige insgesamt	Davon lagen die in der Berichtswoche tatsächlich geleisteten Arbeitsstunden								
		gleich mit den normaler-weise geleisteten Arbeits-stunden	niedriger als die normaler-weise geleisteten Arbeits-stunden	davon wegen					höher als die norma-lerweise geleiste-ten Arbeits-stunden	darunter
				Krankheit, Unfall	Kur, Heil-stättenbe-handlung, Arbeits-schutzbe-stim-mungen, (Sonder-) Urlaub, Dienstbe-freiung	Elternzeit/ Erziehungs-urlaub	Alters-teilzeit nicht mehr am Arbeits-platz	sonstiger Gründe (einschl. Kurzarbeit und ohne Angabe)		wegen Über-stunden

**noch Weiblich****Sonstige Dienstleistungen**

0	602	-	602	95	188	175	12	131	-	/
1 - 9	560	498	53	6	7	/	/	39	9	/
10 - 20	1 683	1 549	89	12	18	/	/	57	45	18
21 - 31	1 016	848	75	5	14	/	-	55	93	46
32 - 35	277	211	32	/	5	-	/	24	34	15
36 - 39	1 549	1 505	17	/	/	/	-	15	28	13
40 - 44	1 161	932	12	/	/	-	-	11	217	125
45 und mehr	536	255	14	/	/	-	-	13	266	142
Zusammen	7 384	5 797	895	122	236	178	13	346	692	361

**Selbstständige**

0	43	-	43	8	11	/	/	22	-	-
1 - 9	75	59	14	/	/	/	-	11	/	/
10 - 20	157	131	19	/	/	/	-	14	6	/
21 - 31	92	73	13	/	/	-	-	11	6	/
32 - 35	34	26	/	/	/	-	-	/	/	/
36 - 39	27	23	/	/	/	-	-	/	/	/
40 - 44	156	141	6	/	/	-	-	5	9	/
45 und mehr	332	272	12	/	/	-	-	12	48	14
Zusammen	917	726	115	12	18	/	/	81	77	22

**Mithelfende Familienangehörige**

0	11	-	11	/	/	/	/	6	-	-
1 - 9	36	31	/	/	/	-	-	/	/	/
10 - 20	96	88	/	/	/	/	-	/	/	/
21 - 31	38	35	/	-	-	-	-	/	/	/
32 - 35	11	10	-	-	-	-	-	-	/	/
36 - 39	7	6	/	-	/	-	-	/	/	-
40 - 44	27	24	/	/	-	-	-	/	/	/
45 und mehr	59	52	/	/	/	-	-	/	5	/
Zusammen	285	247	25	/	/	/	/	18	12	/

\*) Klassifikation der Wirtschaftszweige, Ausgabe 2003 (WZ 2003), Tiefengliederung für den Mikrozensus (siehe Band 1).

**3 ERWERBSTÄTIGE**

**3.14 Erwerbstätige im März 2004 nach Wirtschaftsbereichen<sup>\*)</sup> bzw. Stellung im Beruf, tatsächlich in der Berichtswoche von 22. bis 28. März 2004 geleisteten Arbeitsstunden und Gründen für Mehr- bzw. Minderarbeit in der Berichtswoche**

1 000

Tatsächlich geleistete Arbeitsstunden	Erwerbs-tätige insgesamt	Davon lagen die in der Berichtswoche tatsächlich geleisteten Arbeitsstunden								
		gleich mit den normaler-weise geleisteten Arbeits-stunden	niedriger als die normaler-weise geleisteten Arbeits-stunden	davon wegen					höher als die norma-lerweise gelei-ste-ten Arbeits-stunden	darunter
				Krankheit, Unfall	Kur, Heil-stättenbe-handlung, Arbeits-schutzbe-stim-mungen, (Sonder-) Urlaub, Dienstbe-freiung	Elternzeit/ Erziehungs-urlaub	Alters-teilzeit nicht mehr am Arbeits-platz	sonstiger Gründe (einschl. Kurzarbeit und ohne Angabe)		wegen Über-stunden

**noch Weiblich****Beamtinnen**

0	56	-	56	9	16	21	-	9	-	-
1 - 9	5	/	/	/	/	-	-	/	-	-
10 - 20	111	96	11	/	/	/	-	/	/	/
21 - 31	116	99	5	/	/	-	-	/	12	/
32 - 35	26	19	/	/	/	-	-	/	/	/
36 - 39	104	99	/	-	/	/	-	/	/	/
40 - 44	195	168	/	/	/	-	-	/	25	13
45 und mehr	82	33	/	-	-	-	-	/	47	24
Zusammen	696	518	83	14	22	22	-	24	95	46

**Angestellte<sup>1)</sup>**

0	732	-	732	103	235	243	18	134	-	/
1 - 9	469	406	54	6	7	/	/	40	9	/
10 - 20	1 778	1 636	89	10	18	/	/	59	52	21
21 - 31	1 180	992	81	6	16	/	-	58	107	59
32 - 35	391	317	35	/	7	/	/	25	39	20
36 - 39	1 951	1 884	21	/	/	-	-	18	46	25
40 - 44	1 406	1 105	10	/	/	-	-	9	290	171
45 und mehr	519	196	11	/	/	-	-	10	312	187
Zusammen	8 426	6 535	1 034	129	286	246	18	355	856	486

**Arbeiterinnen<sup>2)</sup>**

0	166	-	166	41	39	38	/	45	-	-
1 - 9	406	378	23	/	/	-	-	18	/	/
10 - 20	801	758	24	/	/	/	-	18	19	8
21 - 31	305	264	22	/	/	/	-	18	19	10
32 - 35	165	150	9	/	/	-	-	7	6	/
36 - 39	443	430	/	/	/	-	-	/	9	/
40 - 44	397	358	/	-	/	-	-	/	37	23
45 und mehr	67	30	/	-	/	-	-	/	36	23
Zusammen	2 750	2 368	251	47	50	38	/	112	131	71

\*) Klassifikation der Wirtschaftszweige, Ausgabe 2003 (WZ 2003), Tiefengliederung für den Mikrozensus (siehe Band 1).

1) Einschl. Auszubildende in anerkannten kaufmännischen und technischen Ausbildungsberufen.

2) Einschl. Auszubildende in anerkannten gewerblichen Ausbildungsberufen.

**3 ERWERBSTÄTIGE**

**3.14 Erwerbstätige im März 2004 nach Wirtschaftsbereichen<sup>\*)</sup> bzw. Stellung im Beruf, tatsächlich  
in der Berichtswoche von 22. bis 28. März 2004 geleisteten Arbeitsstunden und  
Gründen für Mehr- bzw. Minderarbeit in der Berichtswoche**

1 000

Tatsächlich geleistete Arbeitsstunden	Erwerbs-tätige insgesamt	Davon lagen die in der Berichtswoche tatsächlich geleisteten Arbeitsstunden								
		gleich mit den normaler-weise geleisteten Arbeits-stunden	niedriger als die normaler-weise geleisteten Arbeits-stunden	davon wegen					höher als die norma-lerweise geleiste-ten Arbeits-stunden	darunter
				Krankheit, Unfall	Kur, Heil-stättenbe-handlung, Arbeits-schutzbe-stim-mungen, (Sonder-) Urlaub, Dienstbe-freiung	Elternzeit/ Erziehungs-urlaub	Alters-teilzeit nicht mehr am Arbeits-platz	sonstiger Gründe (einschl. Kurzarbeit und ohne Angabe)		wegen Über-stunden

**noch Weiblich****Zusammen**

0	1 009	-	1 009	162	303	306	21	216	-	/
1 - 9	991	877	97	9	12	/	/	74	17	/
10 - 20	2 943	2 709	149	17	28	/	/	100	85	32
21 - 31	1 731	1 462	123	9	21	/	-	92	145	75
32 - 35	627	523	51	/	10	/	/	37	53	25
36 - 39	2 532	2 442	30	/	/	/	-	26	60	31
40 - 44	2 181	1 798	21	/	/	-	-	19	362	210
45 und mehr	1 060	584	27	/	/	-	-	25	448	249
Zusammen	13 073	10 394	1 508	204	380	311	22	591	1 170	628

<sup>\*)</sup> Klassifikation der Wirtschaftszweige, Ausgabe 2003 (WZ 2003), Tiefengliederung für den Mikrozensus (siehe Band 1).

**3 ERWERBSTÄTIGE**

**3.14 Erwerbstätige im März 2004 nach Wirtschaftsbereichen<sup>\*)</sup> bzw. Stellung im Beruf, tatsächlich in der Berichtswoche von 22. bis 28. März 2004 geleisteten Arbeitsstunden und Gründen für Mehr- bzw. Minderarbeit in der Berichtswoche**

1 000

Tatsächlich geleistete Arbeitsstunden	Erwerbs-tätige insgesamt	Davon lagen die in der Berichtswoche tatsächlich geleisteten Arbeitsstunden								
		gleich mit den normaler-weise geleisteten Arbeits-stunden	niedriger als die normaler-weise geleisteten Arbeits-stunden	davon wegen					höher als die norma-lerweise geleiste-ten Arbeits-stunden	darunter
				Krankheit, Unfall	Kur, Heil-stättenbe-handlung, Arbeits-schutzbe-stim-mungen, (Sonder-) Urlaub, Dienstbe-freiung	Elternzeit/ Erziehungs-urlaub	Alters-teilzeit nicht mehr am Arbeits-platz	sonstiger Gründe (einschl. Kurzarbeit und ohne Angabe)		wegen Über-stunden

**I n s a m m t****Land- und Forstwirtschaft; Fischerei**

0	17	-	17	5	/	/	/	7	-	-
1 - 9	21	17	/	/	/	-	/	/	/	/
10 - 20	67	59	6	/	/	/	-	/	/	/
21 - 31	43	35	5	/	/	-	-	/	/	/
32 - 35	19	16	/	/	/	-	-	/	/	/
36 - 39	56	55	/	-	/	-	-	/	/	/
40 - 44	126	116	/	/	-	-	-	/	7	/
45 und mehr	300	249	10	/	-	-	-	10	41	17
Zusammen	649	546	48	7	/	/	/	34	55	23

**Produzierendes Gewerbe**

0	487	-	487	130	151	65	31	110	-	/
1 - 9	210	181	25	/	/	/	-	18	/	/
10 - 20	534	469	52	7	11	/	/	33	13	/
21 - 31	402	289	92	7	17	/	-	67	21	12
32 - 35	1 005	937	56	/	9	/	-	43	13	7
36 - 39	2 285	2 174	33	/	/	-	-	29	78	39
40 - 44	2 839	2 371	28	/	/	/	-	24	440	277
45 und mehr	1 475	727	33	/	/	/	/	31	714	458
Zusammen	9 236	7 148	805	154	198	67	31	355	1 283	797

**Handel, Gastgewerbe und Verkehr**

0	373	-	373	77	124	69	9	94	-	/
1 - 9	365	315	42	/	/	/	-	34	8	/
10 - 20	984	895	55	5	9	/	/	39	34	14
21 - 31	536	442	55	/	11	/	-	40	39	20
32 - 35	218	178	27	/	/	/	-	21	12	6
36 - 39	1 246	1 205	20	/	/	-	-	17	21	10
40 - 44	1 544	1 347	18	/	/	-	-	15	179	105
45 und mehr	1 446	953	35	/	/	-	/	32	458	272
Zusammen	6 710	5 334	625	95	159	71	9	291	751	429

\*) Klassifikation der Wirtschaftszweige, Ausgabe 2003 (WZ 2003), Tiefengliederung für den Mikrozensus (siehe Band 1).

**3 ERWERBSTÄTIGE**

**3.14 Erwerbstätige im März 2004 nach Wirtschaftsbereichen<sup>\*)</sup> bzw. Stellung im Beruf, tatsächlich in der Berichtswoche von 22. bis 28. März 2004 geleisteten Arbeitsstunden und Gründen für Mehr- bzw. Minderarbeit in der Berichtswoche**

1 000

Tatsächlich geleistete Arbeitsstunden	Erwerbs-tätige insgesamt	Davon lagen die in der Berichtswoche tatsächlich geleisteten Arbeitsstunden								
		gleich mit den normaler-weise geleisteten Arbeits-stunden	niedriger als die normaler-weise geleisteten Arbeits-stunden	davon wegen					höher als die norma-lerweise geleiste-ten Arbeits-stunden	darunter
				Krankheit, Unfall	Kur, Heil-stättenbe-handlung, Arbeits-schutzbe-stim-mungen, (Sonder-) Urlaub, Dienstbe-freiung	Elternzeit/ Erziehungs-urlaub	Alters-teilzeit nicht mehr am Arbeits-platz	sonstiger Gründe (einschl. Kurzarbeit und ohne Angabe)		wegen Über-stunden

**noch I n s g e s a m t****Sonstige Dienstleistungen**

0	857	-	857	155	292	178	26	207	-	/
1 - 9	681	597	72	6	10	/	/	54	12	/
10 - 20	1 940	1 756	129	16	29	/	/	81	55	20
21 - 31	1 209	977	125	10	27	/	-	87	107	50
32 - 35	420	320	59	/	11	-	/	44	41	18
36 - 39	2 982	2 907	35	/	/	/	-	30	40	18
40 - 44	2 765	2 290	39	/	/	/	-	32	437	247
45 und mehr	1 988	1 089	61	/	/	-	-	55	838	445
Zusammen	12 842	9 935	1 377	196	381	182	27	592	1 530	802

**Selbstständige**

0	121	-	121	24	35	/	/	58	-	/
1 - 9	114	89	22	/	/	/	/	18	/	/
10 - 20	267	213	44	/	5	/	-	35	11	/
21 - 31	174	128	37	/	/	-	-	31	9	/
32 - 35	74	55	15	/	/	-	-	12	/	/
36 - 39	68	57	7	/	/	-	-	6	/	/
40 - 44	498	444	30	/	/	-	-	26	23	7
45 und mehr	1 914	1 582	73	/	/	-	/	67	259	79
Zusammen	3 230	2 568	349	36	55	/	/	253	314	92

**Mithelfende Familienangehörige**

0	15	-	15	/	/	/	/	8	-	-
1 - 9	50	43	6	/	/	-	/	6	/	/
10 - 20	118	107	7	/	/	/	-	6	/	/
21 - 31	47	42	/	/	-	-	-	/	/	/
32 - 35	13	12	/	-	-	-	-	/	/	/
36 - 39	10	9	/	-	/	-	-	/	/	/
40 - 44	37	34	/	/	-	-	-	/	/	/
45 und mehr	82	71	/	/	/	-	-	/	8	/
Zusammen	371	319	35	/	/	/	/	26	17	/

\*) Klassifikation der Wirtschaftszweige, Ausgabe 2003 (WZ 2003), Tiefengliederung für den Mikrozensus (siehe Band 1).



**3 ERWERBSTÄTIGE**

**3.14 Erwerbstätige im März 2004 nach Wirtschaftsbereichen<sup>\*)</sup> bzw. Stellung im Beruf, tatsächlich in der Berichtswoche von 22. bis 28. März 2004 geleisteten Arbeitsstunden und Gründen für Mehr- bzw. Minderarbeit in der Berichtswoche**

1 000

Tatsächlich geleistete Arbeitsstunden	Erwerbs-tätige insgesamt	Davon lagen die in der Berichtswoche tatsächlich geleisteten Arbeitsstunden								
		gleich mit den normaler-weise geleisteten Arbeits-stunden	niedriger als die normaler-weise geleisteten Arbeits-stunden	davon wegen					höher als die norma-lerweise geleiste-ten Arbeits-stunden	darunter
				Krankheit, Unfall	Kur, Heil-stättenbe-handlung, Arbeits-schutzbe-stim-mungen, (Sonder-) Urlaub, Dienstbe-freiung	Elternzeit/ Erziehungs-urlaub	Alters-teilzeit nicht mehr am Arbeits-platz	sonstiger Gründe (einschl. Kurzarbeit und ohne Angabe)		wegen Über-stunden

**noch insgesamt****Beamte/Beamtinnen**

0	114	-	114	23	46	22	-	23	-	-
1 - 9	8	/	/	/	/	-	-	/	/	/
10 - 20	132	109	20	/	6	/	-	8	/	/
21 - 31	146	118	15	/	/	-	-	9	14	5
32 - 35	44	30	9	/	/	-	-	6	/	/
36 - 39	377	363	10	/	/	/	-	8	/	/
40 - 44	779	696	8	/	/	-	-	7	74	37
45 und mehr	331	145	7	-	/	-	-	7	179	92
Zusammen	1 932	1 466	185	32	60	23	-	69	281	140

**Angestellte<sup>1)</sup>**

0	1 032	-	1 032	168	365	247	46	206	-	/
1 - 9	562	479	72	7	10	/	/	53	11	/
10 - 20	1 996	1 814	121	13	30	/	/	76	60	24
21 - 31	1 359	1 100	139	12	33	/	-	93	120	64
32 - 35	715	597	71	/	15	/	/	51	47	23
36 - 39	3 774	3 649	42	/	/	-	-	37	82	41
40 - 44	3 494	2 768	36	/	/	/	-	30	691	410
45 und mehr	2 157	897	48	/	/	-	/	43	1 212	732
Zusammen	15 088	11 305	1 561	209	465	251	47	589	2 223	1 298

**Arbeiter/-innen<sup>2)</sup>**

0	452	-	452	149	121	40	19	122	-	-
1 - 9	542	495	40	/	6	-	/	31	8	/
10 - 20	1 011	936	50	7	8	/	/	33	26	11
21 - 31	462	354	84	7	13	/	-	63	24	12
32 - 35	816	756	50	/	7	/	-	40	10	5
36 - 39	2 340	2 263	29	/	/	-	-	26	48	23
40 - 44	2 467	2 181	12	/	/	-	-	11	273	178
45 und mehr	726	322	10	/	/	/	-	9	394	286
Zusammen	8 816	7 307	726	172	159	42	20	335	784	518

\*) Klassifikation der Wirtschaftszweige, Ausgabe 2003 (WZ 2003), Tiefengliederung für den Mikrozensus (siehe Band 1).

1) Einschl. Auszubildende in anerkannten kaufmännischen und technischen Ausbildungsberufen.

2) Einschl. Auszubildende in anerkannten gewerblichen Ausbildungsberufen.

**3 ERWERBSTÄTIGE**

**3.14 Erwerbstätige im März 2004 nach Wirtschaftsbereichen<sup>\*)</sup> bzw. Stellung im Beruf, tatsächlich  
in der Berichtswoche von 22. bis 28. März 2004 geleisteten Arbeitsstunden und  
Gründen für Mehr- bzw. Minderarbeit in der Berichtswoche**

1 000

Tatsächlich geleistete Arbeitsstunden	Erwerbs-tätige insgesamt	Davon lagen die in der Berichtswoche tatsächlich geleisteten Arbeitsstunden								
		gleich mit den normaler-weise geleisteten Arbeits-stunden	niedriger als die normaler-weise geleisteten Arbeits-stunden	davon wegen					höher als die norma-lerweise geleiste-ten Arbeits-stunden	darunter
				Krankheit, Unfall	Kur, Heil-stättenbe-handlung, Arbeits-schutzbe-stim-mungen, (Sonder-) Urlaub, Dienstbe-freiung	Elternzeit/ Erziehungs-urlaub	Alters-teilzeit nicht mehr am Arbeits-platz	sonstiger Gründe (einschl. Kurzarbeit und ohne Angabe)		wegen Über-stunden

**noch I n s g e s a m t****Insgesamt**

0	1 734	-	1 734	367	570	314	66	418	-	/
1 - 9	1 276	1 110	142	13	19	/	/	108	24	6
10 - 20	3 525	3 179	241	28	50	/	/	159	105	39
21 - 31	2 189	1 742	277	23	56	/	-	198	169	83
32 - 35	1 662	1 450	145	10	25	/	/	109	67	31
36 - 39	6 569	6 341	89	/	8	/	-	77	139	67
40 - 44	7 274	6 124	87	/	8	/	-	75	1 063	632
45 und mehr	5 209	3 018	140	/	8	/	/	128	2 052	1 191
Insgesamt	29 438	22 964	2 855	452	743	321	68	1 272	3 619	2 051

<sup>\*)</sup> Klassifikation der Wirtschaftszweige, Ausgabe 2003 (WZ 2003), Tiefengliederung für den Mikrozensus (siehe Band 1).

**3 ERWERBSTÄTIGE****3.15 Erwerbstätige im März 2004 nach Familienstand, tatsächlich in der Berichtswoche von 22. bis 28. März 2004 geleisteten Arbeitsstunden und Gründen für Mehr- bzw. Minderarbeit in der Berichtswoche**

1 000

Tatsächlich geleistete Arbeitsstunden	Erwerbstätige insgesamt	Davon lagen die in der Berichtswoche tatsächlich geleisteten Arbeitsstunden								
		gleich mit den normalerweise geleisteten Arbeitsstunden	niedriger als die normalerweise geleisteten Arbeitsstunden	davon wegen					höher als die normalerweise geleisteten Arbeitsstunden	darunter
				Krankheit, Unfall	Kur, Heil- stättenbe- handlung, Arbeits- schutzbe- stimmungen, (Sonder-) Urlaub, Dienst- befreiung	Elternzeit/ Erziehungs- urlaub	Alters- teilzeit nicht mehr am Arbeits- platz	sonstiger Gründe (einschl. Kurzarbeit und ohne Angabe)		

**M ä n n l i c h****Ledig**

0	215	-	215	46	83	/	/	81	-	-
1 - 9	139	117	19	/	/	-	/	15	/	/
10 - 20	247	202	35	/	8	/	/	23	10	/
21 - 31	170	98	62	/	10	/	-	47	10	/
32 - 35	347	305	37	/	/	/	-	31	5	/
36 - 39	1 445	1 396	20	/	/	-	-	19	28	13
40 - 44	1 778	1 530	21	/	/	-	-	19	226	133
45 und mehr	1 002	538	29	/	/	-	-	28	436	266
Zusammen	5 342	4 186	438	59	111	/	/	263	718	423

**Verheiratet**

0	449	-	449	137	165	7	37	103	-	/
1 - 9	126	99	24	/	/	-	/	17	/	/
10 - 20	282	223	51	7	13	/	/	30	9	/
21 - 31	249	156	81	8	22	/	-	51	12	/
32 - 35	624	566	51	/	10	-	-	36	7	/
36 - 39	2 364	2 283	34	/	/	-	-	29	47	21
40 - 44	3 016	2 544	39	/	/	/	-	32	433	263
45 und mehr	2 859	1 727	75	/	6	/	/	67	1 057	613
Zusammen	9 969	7 596	805	165	227	8	38	366	1 568	909

**Verwitwet/Geschieden**

0	60	-	60	21	19	/	/	17	-	-
1 - 9	21	18	/	-	/	-	-	/	/	/
10 - 20	53	46	6	/	/	/	-	/	/	/
21 - 31	40	27	11	/	/	-	-	7	/	/
32 - 35	63	56	6	/	/	/	-	/	/	/
36 - 39	229	220	/	-	/	-	-	/	/	/
40 - 44	300	252	6	/	/	/	-	/	43	26
45 und mehr	288	169	9	/	/	-	/	8	110	63
Zusammen	1 053	787	104	24	25	/	/	51	162	92

**Zusammen**

0	725	-	725	205	267	8	44	201	-	/
1 - 9	285	233	45	/	7	-	/	34	7	/
10 - 20	582	470	92	11	21	/	/	58	20	6
21 - 31	458	280	154	13	34	/	-	106	24	8
32 - 35	1 034	928	93	6	15	/	-	72	13	7
36 - 39	4 037	3 899	59	/	/	-	-	51	79	36
40 - 44	5 093	4 326	66	/	7	/	-	56	702	422
45 und mehr	4 149	2 433	113	/	6	/	/	102	1 603	942
Zusammen	16 365	12 569	1 347	248	363	10	46	681	2 448	1 424

**3 ERWERBSTÄTIGE****3.15 Erwerbstätige im März 2004 nach Familienstand, tatsächlich in der Berichtswoche von 22. bis 28. März 2004 geleisteten Arbeitsstunden und Gründen für Mehr- bzw. Minderarbeit in der Berichtswoche**

1 000

Tatsächlich geleistete Arbeitsstunden	Erwerbstätige insgesamt	Davon lagen die in der Berichtswoche tatsächlich geleisteten Arbeitsstunden								
		gleich mit den normalerweise geleisteten Arbeitsstunden	niedriger als die normalerweise geleisteten Arbeitsstunden	davon wegen					höher als die normalerweise geleisteten Arbeitsstunden	darunter
				Krankheit, Unfall	Kur, Heilstättenbehandlung, Arbeits-schutzbestimmungen, (Sonder-) Urlaub, Dienstbefreiung	Elternzeit/ Erziehungsurlaub	Alters-zeit nicht mehr am Arbeits-platz	sonstiger Gründe (einschl. Kurzarbeit und ohne Angabe)		

**Weiblich****Ledig**

0	230	-	230	41	87	37	/	62	-	-
1 - 9	158	132	23	/	/	/	-	18	/	/
10 - 20	329	277	37	/	8	/	-	24	15	5
21 - 31	285	207	58	/	9	-	-	45	21	11
32 - 35	210	168	31	/	/	-	/	23	11	5
36 - 39	1 217	1 179	16	/	/	-	-	15	21	13
40 - 44	1 079	889	9	/	/	-	-	8	182	109
45 und mehr	395	167	10	/	/	-	-	10	217	126
Zusammen	3 902	3 020	414	56	113	38	/	205	469	271

**Verheiratet**

0	675	-	675	84	184	261	15	131	-	/
1 - 9	738	662	63	/	7	/	-	50	13	/
10 - 20	2 322	2 169	91	8	17	/	/	64	62	24
21 - 31	1 195	1 043	49	/	9	/	-	35	103	52
32 - 35	323	275	15	/	/	-	-	10	34	15
36 - 39	986	945	10	/	/	/	-	8	31	15
40 - 44	842	701	10	/	/	-	-	8	131	73
45 und mehr	523	339	13	/	/	-	-	12	171	91
Zusammen	7 604	6 135	925	104	224	264	15	317	545	273

**Verheiratet, darunter mit Kindern unter 10 Jahren**

0	399	-	399	13	78	256	/	52	-	/
1 - 9	291	262	24	/	/	/	-	19	5	/
10 - 20	763	710	28	/	/	/	/	19	26	9
21 - 31	249	209	8	/	/	/	-	6	32	17
32 - 35	42	32	/	-	/	-	-	/	7	/
36 - 39	109	103	/	/	/	/	-	/	/	/
40 - 44	107	92	/	/	/	-	-	/	14	7
45 und mehr	71	49	/	-	-	-	-	/	20	10
Zusammen	2 031	1 456	468	17	87	260	/	103	108	50

**3 ERWERBSTÄTIGE****3.15 Erwerbstätige im März 2004 nach Familienstand, tatsächlich in der Berichtswoche von 22. bis 28. März 2004 geleisteten Arbeitsstunden und Gründen für Mehr- bzw. Minderarbeit in der Berichtswoche**

1 000

Tatsächlich geleistete Arbeitsstunden	Erwerbstätige insgesamt	Davon lagen die in der Berichtswoche tatsächlich geleisteten Arbeitsstunden								
		gleich mit den normaler-weise geleisteten Arbeitsstunden	niedriger als die normaler-weise geleisteten Arbeitsstunden	davon wegen					höher als die normaler-weise geleisteten Arbeitsstunden	darunter
				Krankheit, Unfall	Kur, Heil- stättenbe- handlung, Arbeits- schutzbe- stimmungen, (Sonder-) Urlaub, Dienst- befreiung	Elternzeit/ Erziehungs- urlaub	Alters- teilzeit nicht mehr am Arbeits- platz	sonstiger Gründe (einschl. Kurzarbeit und ohne Angabe)		

**noch Weiblich****Verwitwet/Geschieden**

0	105	-	105	37	33	8	/	23	-	-
1 - 9	95	82	11	/	/	-	/	7	/	/
10 - 20	291	262	21	/	/	/	/	12	8	/
21 - 31	250	212	17	/	/	/	-	12	21	12
32 - 35	94	80	6	/	/	/	-	/	8	/
36 - 39	329	317	/	/	/	-	-	/	8	/
40 - 44	260	207	/	-	/	-	-	/	49	28
45 und mehr	142	78	/	/	/	-	-	/	60	32
Zusammen	1 566	1 240	170	45	43	9	/	69	156	84

**Zusammen**

0	1 009	-	1 009	162	303	306	21	216	-	/
1 - 9	991	877	97	9	12	/	/	74	17	/
10 - 20	2 943	2 709	149	17	28	/	/	100	85	32
21 - 31	1 731	1 462	123	9	21	/	-	92	145	75
32 - 35	627	523	51	/	10	/	/	37	53	25
36 - 39	2 532	2 442	30	/	/	/	-	26	60	31
40 - 44	2 181	1 798	21	/	/	-	-	19	362	210
45 und mehr	1 060	584	27	/	/	-	-	25	448	249
Zusammen	13 073	10 394	1 508	204	380	311	22	591	1 170	628

**3 ERWERBSTÄTIGE****3.15 Erwerbstätige im März 2004 nach Familienstand, tatsächlich in der Berichtswoche von 22. bis 28. März 2004 geleisteten Arbeitsstunden und Gründen für Mehr- bzw. Minderarbeit in der Berichtswoche**

1 000

Tatsächlich geleistete Arbeitsstunden	Erwerbstätige insgesamt	Davon lagen die in der Berichtswoche tatsächlich geleisteten Arbeitsstunden								
		gleich mit den normaler-weise geleisteten Arbeitsstunden	niedriger als die normaler-weise geleisteten Arbeitsstunden	davon wegen					höher als die normaler-weise geleisteten Arbeitsstunden	darunter
				Krankheit, Unfall	Kur, Heil- stättenbe- handlung, Arbeits- schutzbe- stimmungen, (Sonder-) Urlaub, Dienst- befreiung	Elternzeit/ Erziehungs- urlaub	Alters- teilzeit nicht mehr am Arbeits- platz	sonstiger Gründe (einschl. Kurzarbeit und ohne Angabe)		

**Insgesamt****Ledig**

0	445	-	445	88	170	38	6	144	-	-
1 - 9	297	249	43	/	5	/	/	33	5	/
10 - 20	576	479	72	9	15	/	/	47	25	9
21 - 31	455	305	119	8	19	/	-	92	31	15
32 - 35	557	473	67	/	9	/	/	54	17	8
36 - 39	2 661	2 576	36	/	/	-	-	34	49	26
40 - 44	2 857	2 420	30	/	/	-	-	27	407	242
45 und mehr	1 397	705	39	/	/	-	-	38	653	393
Zusammen	9 245	7 206	852	115	224	39	6	468	1 187	693

**Verheiratet**

0	1 124	-	1 124	221	349	268	52	234	-	/
1 - 9	864	761	87	7	12	/	/	66	16	/
10 - 20	2 605	2 392	142	15	30	/	/	94	71	27
21 - 31	1 444	1 199	130	12	31	/	-	86	115	56
32 - 35	948	841	66	6	13	-	-	47	41	19
36 - 39	3 350	3 228	45	/	/	/	-	37	77	36
40 - 44	3 858	3 245	48	/	6	/	-	41	564	335
45 und mehr	3 382	2 065	88	/	6	/	/	78	1 229	704
Zusammen	17 573	13 731	1 729	269	451	272	53	684	2 113	1 182

**Verwitwet/Geschieden**

0	165	-	165	58	52	8	7	40	-	-
1 - 9	116	101	13	/	/	-	/	9	/	/
10 - 20	344	308	27	5	/	/	/	17	10	/
21 - 31	290	239	28	/	5	/	-	19	24	13
32 - 35	157	136	12	/	/	/	-	9	9	/
36 - 39	558	538	8	/	/	-	-	7	12	5
40 - 44	560	459	9	/	/	/	-	8	92	54
45 und mehr	430	247	13	/	/	-	/	12	170	95
Zusammen	2 619	2 027	274	69	68	9	8	120	318	176

**Insgesamt**

0	1 734	-	1 734	367	570	314	66	418	-	/
1 - 9	1 276	1 110	142	13	19	/	/	108	24	6
10 - 20	3 525	3 179	241	28	50	/	/	159	105	39
21 - 31	2 189	1 742	277	23	56	/	-	198	169	83
32 - 35	1 662	1 450	145	10	25	/	/	109	67	31
36 - 39	6 569	6 341	89	/	8	/	-	77	139	67
40 - 44	7 274	6 124	87	/	8	/	-	75	1 063	632
45 und mehr	5 209	3 018	140	/	8	/	/	128	2 052	1 191
Insgesamt	29 438	22 964	2 855	452	743	321	68	1 272	3 619	2 051

**3 ERWERBSTÄTIGE**

**3.16.1 Abhängig Erwerbstätige - darunter Ausländer - im März 2004 nach Altersgruppen, Familienstand, normalerweise je Woche geleisteten Arbeitsstunden, Wirtschaftsunterbereichen, Abschluss an einer allgemeinbildenden Schule, beruflichem Ausbildungs-/Hochschulabschluss, Art des Arbeitsvertrages und Grund der Befristung**

1 000

Gegenstand der Nachweisung	Abhängig Erwerbs- tätige  insgesamt	Darunter Art des Arbeitsvertrages						
		unbe- fristet	be- fristet	darunter Grund der Befristung				
				Aus- bildung	Dauer- stellung nicht zu finden	Dauer- stellung nicht ge- wünscht	Probe- zeit- Arbeits- vertrag	Sonstige Gründe
Männlich								
Alter von ... bis unter ... Jahren								
15 - 20	517	82	433	384	/	/	6	38
20 - 25	1 126	589	533	268	33	10	42	175
25 - 30	1 275	1 040	232	58	31	7	35	97
30 - 35	1 698	1 533	159	27	26	6	25	72
35 - 40	2 160	2 040	116	11	24	/	23	52
40 - 45	2 109	2 025	80	6	17	/	16	36
45 - 50	1 766	1 711	51	/	9	/	11	27
50 - 55	1 514	1 470	40	/	10	/	6	21
55 - 60	1 133	1 097	32	/	6	/	/	21
60 - 65	573	554	18	-	/	/	/	14
65 und mehr	94	86	7	-	/	/	/	6
Zusammen	13 966	12 227	1 702	756	160	33	169	559
Familienstand								
Ledig	4 804	3 496	1 294	720	87	25	88	362
Verheiratet	8 308	7 925	364	33	64	8	72	176
Verwitwet	87	84	/	/	/	/	/	/
Geschieden	766	723	42	/	9	/	9	19
Normalerweise geleistete Arbeitsstunden								
Unter 20 Stunden	548	432	109	15	20	10	9	53
20 Stunden	140	108	31	/	6	/	/	15
21 - 31 Stunden	281	240	39	/	9	/	6	18
32 - 35 Stunden	1 225	1 113	109	54	13	/	11	27
36 Stunden und mehr	11 771	10 334	1 414	680	112	17	139	446
Wirtschaftsunterbereich <sup>1)</sup>								
Land- und Forstwirtschaft; Fischerei	170	140	29	15	/	/	/	8
Bergbau und Verarbeitendes Gewerbe	4 949	4 487	452	250	41	7	58	91
Energie- und Wasserversorgung	188	173	15	9	/	/	/	/
Baugewerbe	1 251	1 086	161	108	11	/	13	25
Handel und Gastgewerbe	1 847	1 584	258	148	23	6	32	46
Verkehr und Nachrichtenübermittlung	1 034	956	76	23	11	/	14	24
Kredit- und Versicherungsgewerbe	488	453	34	21	/	/	/	8
Grundstückswesen, Vermietung, wirt- schaftliche Dienstleistungen	987	846	138	51	22	/	16	43
Öffentliche Verwaltung u.ä.	1 351	1 130	218	42	10	/	9	149
Öffentliche und private Dienstleistungen (ohne öffentliche Verwaltung)	1 700	1 373	321	90	36	8	21	162

1) Klassifikation der Wirtschaftszweige, Ausgabe 2003 (WZ 2003), Tiefengliederung für den Mikrozensus (siehe Band 1).

## 3 ERWERBSTÄTIGE

**3.16.1 Abhängig Erwerbstätige - darunter Ausländer - im März 2004 nach Altersgruppen, Familienstand, normalerweise je Woche geleisteten Arbeitsstunden, Wirtschaftsunterbereichen, Abschluss an einer allgemeinbildenden Schule, beruflichem Ausbildungs-/Hochschulabschluss, Art des Arbeitsvertrages und Grund der Befristung**

1 000

Gegenstand der Nachweisung	Abhängig Erwerbs-tätige insgesamt	Darunter Art des Arbeitsvertrages						
		unbe-fristet	be-fristet	darunter Grund der Befristung				
				Aus-bildung	Dauer-stellung nicht zu finden	Dauer-stellung nicht ge-wünscht	Probe-zeit-Arbeits-vertrag	Sonstige Gründe

## noch M ä n n l i c h

<b>Mit Angabe eines allgemeinen Schulabschlusses zusammen</b>	12 875	11 287	1 557	697	143	29	154	512
davon:								
Haupt-(Volks-)schulabschluss	5 692	5 116	562	264	61	7	71	150
Abschluss der allgemeinbildenden polytechnischen Oberschule in der ehemaligen DDR	149	139	11	/	/	/	/	/
Realschul- oder gleichwertiger Abschluss	3 164	2 675	482	271	31	/	40	130
Fachhoch-/Hochschulreife	3 869	3 357	503	157	50	17	42	229
<b>Mit Angabe eines beruflichen Ausbildungs- bzw. Hochschulabschlusses zusammen</b>	10 676	9 933	722	97	108	18	121	360
davon:								
Berufliches Praktikum <sup>2)</sup>	119	105	12	/	/	/	/	5
Lehrausbildung <sup>3)</sup>	7 026	6 555	456	55	69	10	89	223
Meister-/Technikerausbildung, Fachschulabschluss <sup>4)</sup>	1 152	1 104	46	/	7	/	8	25
Abschluss der Fachschule in der ehem. DDR	29	27	/	/	/	/	/	/
Verwaltungsfachhochschulabschluss	169	164	/	/	/	-	/	/
Fachhochschulabschluss <sup>5)</sup>	858	813	44	/	6	/	9	22
Universitätsabschluss <sup>6)</sup> /Promotion	1 324	1 165	157	33	23	/	13	80

2) Einschl. Anlernausbildung.

3) Einschl. Berufsvorbereitungsjahr, berufsqualifizierender Abschluss an Berufsfach-/Kollegschulen, Abschluss einer einjährigen Schule des Gesundheitswesens.

4) Einschl. Abschluss einer 2- oder 3-jährigen Schule des Gesundheitswesens, Abschluss einer Fachakademie oder einer Berufsakademie.

5) Auch Ingenieurschulabschluss.

6) Wissenschaftliche Hochschule, auch Kunsthochschule.



**3 ERWERBSTÄTIGE**

**3.16.1 Abhängig Erwerbstätige - darunter Ausländer - im März 2004 nach Altersgruppen, Familienstand, normalerweise je Woche geleisteten Arbeitsstunden, Wirtschaftsunterbereichen, Abschluss an einer allgemeinbildenden Schule, beruflichem Ausbildungs-/Hochschulabschluss, Art des Arbeitsvertrages und Grund der Befristung**

1 000

Gegenstand der Nachweisung	Abhängig Erwerbs-tätige insgesamt	Darunter Art des Arbeitsvertrages						
		unbe- fristet	be- fristet	darunter Grund der Befristung				
				Aus- bildung	Dauer- stellung nicht zu finden	Dauer- stellung nicht ge- wünscht	Probe- zeit- Arbeits- vertrag	Sonstige Gründe
Weiblich								
Alter von ... bis unter ... Jahren								
15 - 20	386	91	294	262	5	/	6	17
20 - 25	1 062	653	406	262	27	7	34	74
25 - 30	1 158	973	181	57	24	/	21	71
30 - 35	1 391	1 265	121	20	21	/	18	55
35 - 40	1 782	1 657	120	13	21	5	21	57
40 - 45	1 806	1 694	106	8	23	/	18	52
45 - 50	1 583	1 518	62	/	14	/	12	30
50 - 55	1 381	1 338	39	/	10	/	7	19
55 - 60	887	861	23	-	/	/	/	16
60 - 65	347	334	10	-	/	/	/	8
65 und mehr	89	84	/	/	-	/	/	/
Zusammen	11 871	10 470	1 364	625	149	30	138	402
Familienstand								
Ledig	3 693	2 766	916	571	67	15	64	191
Verheiratet	6 766	6 388	355	45	64	14	58	166
Verwitwet	305	291	13	/	/	/	/	8
Geschieden	1 107	1 024	80	10	16	/	15	37
Normalerweise geleistete Arbeitsstunden								
Unter 20 Stunden	2 691	2 469	207	13	35	16	26	111
20 Stunden	1 173	1 082	86	/	18	/	16	43
21 - 31 Stunden	1 651	1 543	104	8	20	/	20	52
32 - 35 Stunden	634	573	60	26	8	/	7	17
36 Stunden und mehr	5 722	4 802	908	574	68	9	69	180
Wirtschaftsunterbereich <sup>1)</sup>								
Land- und Forstwirtschaft; Fischerei	76	62	14	8	/	/	/	/
Bergbau und Verarbeitendes Gewerbe	1 908	1 727	176	81	22	/	25	42
Energie- und Wasserversorgung	47	42	/	/	/	/	/	/
Baugewerbe	208	189	18	11	/	/	/	/
Handel und Gastgewerbe	2 445	2 177	259	116	30	10	33	66
Verkehr und Nachrichtenübermittlung	422	383	38	19	/	/	/	11
Kredit- und Versicherungsgewerbe	549	507	41	26	/	/	/	10
Grundstückswesen, Vermietung, wirt- schaftliche Dienstleistungen	1 100	973	122	51	16	/	16	35
Öffentliche Verwaltung u.ä.	953	855	95	44	10	/	7	31
Öffentliche und private Dienstleistungen (ohne öffentliche Verwaltung)	4 163	3 554	596	267	63	11	48	199

1) Klassifikation der Wirtschaftszweige, Ausgabe 2003 (WZ 2003), Tiefengliederung für den Mikrozensus (siehe Band 1).

**3 ERWERBSTÄTIGE**

**3.16.1 Abhängig Erwerbstätige - darunter Ausländer - im März 2004 nach Altersgruppen, Familienstand, normalerweise je Woche geleisteten Arbeitsstunden, Wirtschaftsunterbereichen, Abschluss an einer allgemeinbildenden Schule, beruflichem Ausbildungs-/Hochschulabschluss, Art des Arbeitsvertrages und Grund der Befristung**

1 000

Gegenstand der Nachweisung	Abhängig Erwerbs-tätige insgesamt	Darunter Art des Arbeitsvertrages						
		unbe-fristet	be-fristet	darunter Grund der Befristung				
				Aus-bildung	Dauer-stellung nicht zu finden	Dauer-stellung nicht ge-wünscht	Probe-zeit-Arbeits-vertrag	Sonstige Gründe

**noch Weiblich**

<b>Mit Angabe eines allgemeinen Schulabschlusses zusammen</b>	11 000	9 715	1 252	579	137	26	129	363
davon:								
Haupt-(Volks-)schulabschluss	3 941	3 614	313	129	42	6	46	85
Abschluss der allgemeinbildenden polytechnischen Oberschule in der ehemaligen DDR	151	136	15	/	/	/	/	6
Realschul- oder gleichwertiger Abschluss	3 817	3 337	472	263	41	8	46	107
Fachhoch-/Hochschulreife	3 090	2 629	452	183	52	12	35	165
<b>Mit Angabe eines beruflichen Ausbildungs- bzw. Hochschulabschlusses zusammen</b>	8 774	8 124	629	103	112	17	100	284
davon:								
Berufliches Praktikum <sup>2)</sup>	119	108	10	/	/	/	/	/
Lehrausbildung <sup>3)</sup>	6 495	6 090	389	51	72	11	76	170
Meister-/Technikerausbildung, Fachschulabschluss <sup>4)</sup>	616	569	45	/	8	/	7	23
Abschluss der Fachschule in der ehem. DDR	48	44	/	/	/	/	/	/
Verwaltungsfachhochschulabschluss	104	101	/	/	/	-	/	/
Fachhochschulabschluss <sup>5)</sup>	418	382	35	6	6	/	/	18
Universitätsabschluss <sup>6)</sup> /Promotion	975	829	143	38	23	/	11	67

2) Einschl. Anlernausbildung.

3) Einschl. Berufsvorbereitungsjahr, berufsqualifizierender Abschluss an Berufsfach-/Kollegschulen, Abschluss einer einjährigen Schule des Gesundheitswesens.

4) Einschl. Abschluss einer 2- oder 3-jährigen Schule des Gesundheitswesens, Abschluss einer Fachakademie oder einer Berufsakademie.

5) Auch Ingenieurschulabschluss.

6) Wissenschaftliche Hochschule, auch Kunsthochschule.

**3 ERWERBSTÄTIGE**

**3.16.1 Abhängig Erwerbstätige - darunter Ausländer - im März 2004 nach Altersgruppen, Familienstand, normalerweise je Woche geleisteten Arbeitsstunden, Wirtschaftsunterbereichen, Abschluss an einer allgemeinbildenden Schule, beruflichem Ausbildungs-/Hochschulabschluss, Art des Arbeitsvertrages und Grund der Befristung**

1 000

Gegenstand der Nachweisung	Abhängig Erwerbs-tätige insgesamt	Darunter Art des Arbeitsvertrages						
		unbe-fristet	be-fristet	darunter Grund der Befristung				
				Aus-bildung	Dauer-stellung nicht zu finden	Dauer-stellung nicht ge-wünscht	Probe-zeit-Arbeits-vertrag	Sonstige Gründe
Insgesamt								
Alter von ... bis unter ... Jahren								
15 - 20	903	173	727	645	9	/	12	56
20 - 25	2 187	1 242	938	530	60	17	76	249
25 - 30	2 434	2 013	412	114	54	12	56	169
30 - 35	3 088	2 799	281	47	47	9	43	127
35 - 40	3 941	3 697	236	24	45	7	44	109
40 - 45	3 915	3 719	185	14	40	/	34	88
45 - 50	3 350	3 229	113	5	23	/	23	57
50 - 55	2 895	2 808	79	/	20	/	12	40
55 - 60	2 019	1 958	55	/	9	/	6	37
60 - 65	920	888	28	-	/	/	/	22
65 und mehr	184	170	11	/	/	/	/	8
Insgesamt	25 836	22 697	3 067	1 381	309	64	307	961
Familienstand								
Ledig	8 496	6 262	2 210	1 291	154	39	152	553
Verheiratet	15 074	14 313	719	78	128	22	129	342
Verwitwet	393	375	16	/	/	/	/	10
Geschieden	1 873	1 747	121	13	25	/	24	57
Normalerweise geleistete Arbeitsstunden								
Unter 20 Stunden	3 240	2 900	315	28	55	26	35	164
20 Stunden	1 313	1 191	117	8	24	/	20	58
21 - 31 Stunden	1 931	1 783	143	11	30	/	26	70
32 - 35 Stunden	1 859	1 686	169	80	21	/	18	44
36 Stunden und mehr	17 494	15 137	2 322	1 254	179	26	208	626
Wirtschaftsunterbereich <sup>1)</sup>								
Land- und Forstwirtschaft; Fischerei	246	202	43	24	/	/	/	10
Bergbau und Verarbeitendes Gewerbe	6 858	6 214	629	331	63	10	83	133
Energie- und Wasserversorgung	235	215	20	10	/	/	/	/
Baugewerbe	1 459	1 276	179	119	13	/	14	28
Handel und Gastgewerbe	4 293	3 760	517	264	53	16	65	112
Verkehr und Nachrichtenübermittlung	1 456	1 338	114	42	14	/	19	36
Kredit- und Versicherungsgewerbe	1 037	960	75	48	/	/	/	17
Grundstückswesen, Vermietung, wirt-schaftliche Dienstleistungen	2 087	1 819	260	102	38	5	32	78
Öffentliche Verwaltung u.ä.	2 304	1 985	312	86	20	5	16	180
Öffentliche und private Dienstleistungen (ohne öffentliche Verwaltung)	5 863	4 927	918	356	99	20	69	361

1) Klassifikation der Wirtschaftszweige, Ausgabe 2003 (WZ 2003), Tiefengliederung für den Mikrozensus (siehe Band 1).

**3 ERWERBSTÄTIGE**

**3.16.1 Abhängig Erwerbstätige - darunter Ausländer - im März 2004 nach Altersgruppen, Familienstand, normalerweise je Woche geleisteten Arbeitsstunden, Wirtschaftsunterbereichen, Abschluss an einer allgemeinbildenden Schule, beruflichem Ausbildungs-/Hochschulabschluss, Art des Arbeitsvertrages und Grund der Befristung**

1 000

Gegenstand der Nachweisung	Abhängig Erwerbs-tätige insgesamt	Darunter Art des Arbeitsvertrages						
		unbe- fristet	be- fristet	darunter Grund der Befristung				
				Aus- bildung	Dauer- stellung nicht zu finden	Dauer- stellung nicht ge- wünscht	Probe- zeit- Arbeits- vertrag	Sonstige Gründe
noch I n s g e s a m t								
Mit Angabe eines allgemeinen Schul- abschlusses zusammen	23 874	21 002	2 809	1 276	281	56	282	875
davon:								
Haupt-(Volks-)schulabschluss	9 633	8 730	875	394	103	13	116	235
Abschluss der allgemeinbildenden polytechnischen Oberschule in der ehemaligen DDR	300	274	25	7	/	/	/	9
Realschul- oder gleichwertiger Abschluss	6 981	6 011	954	535	73	13	86	237
Fachhoch-/Hochschulreife	6 960	5 986	955	340	102	29	77	394
Mit Angabe eines beruflichen Ausbildungs- bzw. Hochschulabschlusses zusammen	19 451	18 056	1 351	200	220	35	221	644
davon:								
Berufliches Praktikum <sup>2)</sup>	237	213	23	6	/	/	/	8
Lehrausbildung <sup>3)</sup>	13 521	12 645	845	106	142	21	165	393
Meister-/Technikerausbildung, Fachschulabschluss <sup>4)</sup>	1 768	1 673	91	7	15	/	15	49
Abschluss der Fachschule in der ehem. DDR	77	71	5	/	/	/	/	/
Verwaltungsfachhochschulabschluss	273	266	7	/	/	-	/	5
Fachhochschulabschluss <sup>5)</sup>	1 276	1 194	79	10	12	/	13	40
Universitätsabschluss <sup>6)</sup> /Promotion	2 299	1 994	300	71	45	8	24	147

2) Einschl. Anlernausbildung.

3) Einschl. Berufsvorbereitungsjahr, berufsqualifizierender Abschluss an Berufsfach-/Kollegschulen, Abschluss einer einjährigen Schule des Gesundheitswesens.

4) Einschl. Abschluss einer 2- oder 3-jährigen Schule des Gesundheitswesens, Abschluss einer Fachakademie oder einer Berufsakademie.

5) Auch Ingenieurschulabschluss.

6) Wissenschaftliche Hochschule, auch Kunsthochschule.

## 3 ERWERBSTÄTIGE

**3.16.1 Abhängig Erwerbstätige - darunter Ausländer - im März 2004 nach Altersgruppen, Familienstand, normalerweise je Woche geleisteten Arbeitsstunden, Wirtschaftsunterbereichen, Abschluss an einer allgemeinbildenden Schule, beruflichem Ausbildungs-/Hochschulabschluss, Art des Arbeitsvertrages und Grund der Befristung**

1 000

Gegenstand der Nachweisung	Abhängig Erwerbs-tätige insgesamt	Darunter Art des Arbeitsvertrages						
		unbe-fristet	be-fristet	darunter Grund der Befristung				
				Aus-bildung	Dauer-stellung nicht zu finden	Dauer-stellung nicht ge-wünscht	Probe-zeit-Arbeits-vertrag	Sonstige Gründe
Ausländer								
Alter von ... bis unter ... Jahren								
15 - 20	79	20	59	52	/	/	/	/
20 - 25	247	150	96	51	10	/	13	19
25 - 30	359	290	67	14	13	/	13	24
30 - 35	427	367	58	7	12	/	12	22
35 - 40	368	327	40	/	9	/	7	18
40 - 45	314	288	25	/	6	/	/	12
45 - 50	252	233	18	/	/	/	/	9
50 - 55	231	219	11	/	/	/	/	5
55 - 60	187	182	5	-	/	/	/	/
60 - 65	65	62	/	-	/	-	/	/
65 und mehr	9	9	/	-	/	-	-	/
Zusammen	2 537	2 146	381	130	62	10	57	117
Familienstand								
Ledig	636	429	204	111	21	/	18	47
Verheiratet	1 717	1 552	158	16	36	5	35	63
Verwitwet	30	28	/	-	/	-	/	/
Geschieden	154	136	17	/	/	/	/	5
Normalerweise geleistete Arbeitsstunden								
Unter 20 Stunden	362	306	52	5	13	/	7	23
20 Stunden	135	114	21	/	/	/	/	8
21 - 31 Stunden	159	133	25	/	6	/	5	12
32 - 35 Stunden	231	209	22	8	/	/	/	8
36 Stunden und mehr	1 649	1 384	261	114	36	/	37	66
Wirtschaftsunterbereich <sup>1)</sup>								
Land- und Forstwirtschaft; Fischerei	26	20	6	/	/	-	/	/
Bergbau und Verarbeitendes Gewerbe	842	756	83	29	14	/	17	22
Energie- und Wasserversorgung	8	7	/	/	-	/	-	/
Baugewerbe	168	144	23	12	/	/	/	/
Handel und Gastgewerbe	555	467	86	28	16	/	17	21
Verkehr und Nachrichtenübermittlung	148	129	19	/	/	/	/	6
Kredit- und Versicherungsgewerbe	39	34	6	/	/	/	/	/
Grundstückswesen, Vermietung, wirt-schaftliche Dienstleistungen	249	203	46	9	10	/	8	16
Öffentliche Verwaltung u.ä.	59	48	10	/	/	-	/	/
Öffentliche und private Dienstleistungen (ohne öffentliche Verwaltung)	442	340	101	39	12	/	8	38

1) Klassifikation der Wirtschaftszweige, Ausgabe 2003 (WZ 2003), Tiefengliederung für den Mikrozensus (siehe Band 1).

**3 ERWERBSTÄTIGE**

**3.16.2 Abhängig Erwerbstätige - darunter Ausländer - im März 2004 nach Altersgruppen, Familienstand, normalerweise je Woche geleisteten Arbeitsstunden, Wirtschaftsunterbereichen, Abschluss an einer allgemeinbildenden Schule, beruflichem Ausbildungs-/Hochschulabschluss, Art des Arbeitsvertrages und Dauer der Befristung**

1 000

Gegenstand der Nachweisung	Abhängig Erwerbs- tätige  insgesamt	Darunter Art des Arbeitsvertrages				Abhängig Erwerbs- tätige ohne Auszu- bil- dende <sup>1)</sup>	Darunter Art des Arbeitsvertrages			
		unbe- fristet	be- fristet	darunter Dauer der Befristung			unbe- fristet	be- fristet	darunter Dauer der Befristung	
				unter 1 Monat bis 36 Monate	mehr als 36 Monate				unter 1 Monat bis 36 Monate	mehr als 36 Monate
Männlich										
Alter von ... bis unter ... Jahren										
15 - 20	517	82	433	296	119	144	82	60	53	/
20 - 25	1 126	589	533	422	89	881	589	288	238	40
25 - 30	1 275	1 040	232	179	44	1 245	1 040	201	155	39
30 - 35	1 698	1 533	159	127	26	1 689	1 533	150	119	25
35 - 40	2 160	2 040	116	96	13	2 156	2 040	112	93	13
40 - 45	2 109	2 025	80	66	10	2 106	2 025	76	62	10
45 - 50	1 766	1 711	51	42	7	1 765	1 711	51	41	7
50 - 55	1 514	1 470	40	31	7	1 514	1 470	40	31	7
55 - 60	1 133	1 097	32	22	9	1 133	1 097	32	22	9
60 - 65	573	554	18	12	/	573	554	18	12	/
65 und mehr	94	86	7	5	/	94	86	7	5	/
Zusammen	13 966	12 227	1 702	1 299	330	13 299	12 227	1 035	831	161
Familienstand										
Ledig	4 804	3 496	1 294	975	263	4 156	3 496	646	524	96
Verheiratet	8 308	7 925	364	288	60	8 291	7 925	347	273	59
Verwitwet	87	84	/	/	/	87	84	/	/	/
Geschieden	766	723	42	34	5	764	723	40	32	5
Normalerweise geleistete Arbeitsstunden										
Unter 20 Stunden	548	432	109	97	6	548	432	109	97	6
20 Stunden	140	108	31	27	/	140	108	31	27	/
21 - 31 Stunden	281	240	39	36	/	281	240	39	36	/
32 - 35 Stunden	1 225	1 113	109	80	24	1 175	1 113	60	53	/
36 Stunden und mehr	11 771	10 334	1 414	1 060	293	11 154	10 334	797	619	146
Wirtschaftsunterbereich <sup>2)</sup>										
Land- und Forstwirtschaft; Fischerei	170	140	29	27	/	156	140	15	14	/
Bergbau und Verarbeitendes Gewerbe	4 949	4 487	452	334	99	4 715	4 487	218	194	16
Energie- und Wasserversorgung	188	173	15	10	/	180	173	7	5	/
Baugewerbe	1 251	1 086	161	121	31	1 146	1 086	56	48	/
Handel und Gastgewerbe	1 847	1 584	258	206	41	1 704	1 584	114	101	8
Verkehr und Nachrichtenübermittlung	1 034	956	76	65	7	1 014	956	56	49	/
Kredit- und Versicherungsgewerbe	488	453	34	27	6	469	453	15	10	/
Grundstückswesen, Vermietung, wirt- schaftliche Dienstleistungen	987	846	138	117	13	944	846	95	83	6
Öffentliche Verwaltung u.ä.	1 351	1 130	218	124	85	1 327	1 130	193	103	83
Öffentliche und private Dienstleistungen (ohne öffentliche Verwaltung)	1 700	1 373	321	268	42	1 645	1 373	267	224	34

1) Zu den Auszubildenden zählen auch Praktikanten und Personen, die sich in Umschulung befinden.

2) Klassifikation der Wirtschaftszweige, Ausgabe 2003 (WZ 2003), Tiefengliederung für den Mikrozensus (siehe Band 1).

**3 ERWERBSTÄTIGE**

**3.16.2 Abhängig Erwerbstätige - darunter Ausländer - im März 2004 nach Altersgruppen, Familienstand, normalerweise je Woche geleisteten Arbeitsstunden, Wirtschaftsunterbereichen, Abschluss an einer allgemeinbildenden Schule, beruflichem Ausbildungs-/Hochschulabschluss, Art des Arbeitsvertrages und Dauer der Befristung**

1 000

Gegenstand der Nachweisung	Abhängig Erwerbs-tätige insgesamt	Darunter Art des Arbeitsvertrages				Abhängig Erwerbs-tätige ohne Auszubildende <sup>1)</sup>	Darunter Art des Arbeitsvertrages			
		unbe-fristet	be-fristet	darunter Dauer der Befristung			unbe-fristet	be-fristet	darunter Dauer der Befristung	
				unter 1 Monat bis 36 Monate	mehr als 36 Monate				unter 1 Monat bis 36 Monate	mehr als 36 Monate

**noch M ä n n l i c h**

<b>Mit Angabe eines allgemeinen Schulabschlusses zusammen</b>	12 875	11 287	1 557	1 194	299	12 262	11 287	944	761	146
davon:										
Haupt-(Volks-)schulabschluss	5 692	5 116	562	433	102	5 438	5 116	307	261	32
Abschluss der allgemeinbildenden polytechnischen Oberschule in der ehemaligen DDR	149	139	11	9	/	146	139	7	6	/
Realschul- oder gleichwertiger Abschluss	3 164	2 675	482	343	119	2 905	2 675	223	166	48
Fachhoch-/Hochschulreife	3 869	3 357	503	409	77	3 773	3 357	407	329	65
<b>Mit Angabe eines beruflichen Ausbildungs-/Hochschulabschlusses zusammen</b>	10 676	9 933	722	570	121	10 629	9 933	674	533	115
davon:										
Berufliches Praktikum <sup>3)</sup>	119	105	12	10	/	116	105	10	8	/
Lehrausbildung <sup>4)</sup>	7 026	6 555	456	367	69	6 986	6 555	417	337	63
Meister-/Technikerausbildung, Fachschulabschluss <sup>5)</sup>	1 152	1 104	46	35	9	1 150	1 104	45	33	8
Abschluss d. Fachschule i.d. ehem. DDR	29	27	/	/	/	29	27	/	/	/
Verwaltungsfachhochschulabschluss	169	164	/	/	/	169	164	/	/	/
Fachhochschulabschluss <sup>6)</sup>	858	813	44	36	6	856	813	42	35	6
Universitätsabschluss <sup>7)</sup> /Promotion	1 324	1 165	157	118	34	1 322	1 165	154	116	33

1) Zu den Auszubildenden zählen auch Praktikanten und Personen, die sich in Umschulung befinden.

3) Einschl. Anlernausbildung.

4) Einschl. Berufsvorbereitungsjahr, berufsqualifizierender Abschluss an Berufsfach-/Kollegschulen, Abschluss einer einjährigen Schule des Gesundheitswesens.

5) Einschl. Abschluss einer 2- oder 3-jährigen Schule des Gesundheitswesens, Abschluss einer Fachakademie oder einer Berufsakademie.

6) Auch Ingenieurschulabschluss.

7) Wissenschaftliche Hochschule, auch Kunsthochschule.

**3 ERWERBSTÄTIGE**

**3.16.2 Abhängig Erwerbstätige - darunter Ausländer - im März 2004 nach Altersgruppen, Familienstand, normalerweise je Woche geleisteten Arbeitsstunden, Wirtschaftsunterbereichen, Abschluss an einer allgemeinbildenden Schule, beruflichem Ausbildungs-/Hochschulabschluss, Art des Arbeitsvertrages und Dauer der Befristung**

1 000

Gegenstand der Nachweisung	Abhängig Erwerbs-tätige insgesamt	Darunter Art des Arbeitsvertrages				Abhängig Erwerbs-tätige ohne Auszu-bil-dende <sup>1)</sup>	Darunter Art des Arbeitsvertrages			
		unbe-fristet	be-fristet	darunter Dauer der Befristung			unbe-fristet	be-fristet	darunter Dauer der Befristung	
				unter 1 Monat bis 36 Monate	mehr als 36 Monate				unter 1 Monat bis 36 Monate	mehr als 36 Monate
Weiblich										
Alter von ... bis unter ... Jahren										
15 - 20	386	91	294	251	30	133	91	41	37	/
20 - 25	1 062	653	406	355	35	826	653	169	153	10
25 - 30	1 158	973	181	159	16	1 133	973	156	137	14
30 - 35	1 391	1 265	121	103	13	1 382	1 265	112	96	13
35 - 40	1 782	1 657	120	104	11	1 775	1 657	112	99	10
40 - 45	1 806	1 694	106	92	8	1 801	1 694	101	88	8
45 - 50	1 583	1 518	62	55	/	1 581	1 518	60	54	/
50 - 55	1 381	1 338	39	34	/	1 380	1 338	39	34	/
55 - 60	887	861	23	16	5	887	861	23	16	5
60 - 65	347	334	10	8	/	347	334	10	8	/
65 und mehr	89	84	/	/	/	89	84	/	/	/
Zusammen	11 871	10 470	1 364	1 180	130	11 334	10 470	828	724	73
Familienstand										
Ledig	3 693	2 766	916	791	89	3 192	2 766	415	365	36
Verheiratet	6 766	6 388	355	307	33	6 738	6 388	326	284	30
Verwitwet	305	291	13	11	/	305	291	13	11	/
Geschieden	1 107	1 024	80	71	6	1 099	1 024	73	65	6
Normalerweise geleistete Arbeitsstunden										
Unter 20 Stunden	2 691	2 469	207	183	14	2 691	2 469	207	183	14
20 Stunden	1 173	1 082	86	76	8	1 173	1 082	86	76	8
21 - 31 Stunden	1 651	1 543	104	93	7	1 651	1 543	104	93	7
32 - 35 Stunden	634	573	60	50	8	612	573	37	32	/
36 Stunden und mehr	5 722	4 802	908	778	94	5 208	4 802	394	340	41
Wirtschaftsunterbereich <sup>2)</sup>										
Land- und Forstwirtschaft; Fischerei	76	62	14	11	/	68	62	5	5	/
Bergbau und Verarbeitendes Gewerbe	1 908	1 727	176	150	18	1 833	1 727	101	91	5
Energie- und Wasserversorgung	47	42	/	/	/	45	42	/	/	-
Baugewerbe	208	189	18	16	/	197	189	8	7	/
Handel und Gastgewerbe	2 445	2 177	259	231	18	2 334	2 177	149	134	8
Verkehr und Nachrichtenübermittlung	422	383	38	34	/	404	383	20	19	/
Kredit- und Versicherungsgewerbe	549	507	41	37	/	524	507	16	14	/
Grundstückswesen, Vermietung, wirt-schaftliche Dienstleistungen	1 100	973	122	106	11	1 054	973	76	67	6
Öffentliche Verwaltung u.ä.	953	855	95	75	16	922	855	65	49	13
Öffentliche und private Dienstleistungen (ohne öffentliche Verwaltung)	4 163	3 554	596	516	59	3 952	3 554	385	336	38

1) Zu den Auszubildenden zählen auch Praktikanten und Personen, die sich in Umschulung befinden.

2) Klassifikation der Wirtschaftszweige, Ausgabe 2003 (WZ 2003), Tiefengliederung für den Mikrozensus (siehe Band 1).



**3 ERWERBSTÄTIGE**

**3.16.2 Abhängig Erwerbstätige - darunter Ausländer - im März 2004 nach Altersgruppen, Familienstand, normalerweise je Woche geleisteten Arbeitsstunden, Wirtschaftsunterbereichen, Abschluss an einer allgemeinbildenden Schule, beruflichem Ausbildungs-/Hochschulabschluss, Art des Arbeitsvertrages und Dauer der Befristung**

1 000

Gegenstand der Nachweisung	Abhängig Erwerbs-tätige insgesamt	Darunter Art des Arbeitsvertrages				Abhängig Erwerbs-tätige ohne Auszu-bildende <sup>1)</sup>	Darunter Art des Arbeitsvertrages			
		unbe-fristet	be-fristet	darunter Dauer der Befristung			unbe-fristet	be-fristet	darunter Dauer der Befristung	
				unter 1 Monat bis 36 Monate	mehr als 36 Monate				unter 1 Monat bis 36 Monate	mehr als 36 Monate

**noch Weiblich****Mit Angabe eines allgemeinen Schulabschlusses zusammen**

davon:

Haupt-(Volks-)schulabschluss

Abschluss der allgemeinbildenden polytechnischen Oberschule in der ehemaligen DDR

Realschul- oder gleichwertiger Abschluss

Fachhoch-/Hochschulreife

11 000	9 715	1 252	1 089	117	10 502	9 715	755	665	65
3 941	3 614	313	275	24	3 818	3 614	190	169	12
151	136	15	12	/	147	136	11	9	/
3 817	3 337	472	411	41	3 567	3 337	221	199	14
3 090	2 629	452	391	50	2 971	2 629	333	287	38

**Mit Angabe eines beruflichen Ausbildungs-/Hochschulabschlusses zusammen**

davon:

Berufliches Praktikum <sup>3)</sup>Lehrausbildung <sup>4)</sup>Meister-/Technikerausbildung, Fachschulabschluss <sup>5)</sup>

Abschluss d. Fachschule i.d. ehem. DDR

Verwaltungsfachhochschulabschluss

Fachhochschulabschluss <sup>6)</sup>Universitätsabschluss <sup>7)</sup> /Promotion

8 774	8 124	629	549	59	8 721	8 124	575	505	53
119	108	10	9	/	116	108	8	7	/
6 495	6 090	389	347	27	6 455	6 090	348	313	22
616	569	45	39	/	612	569	42	37	/
48	44	/	/	/	47	44	/	/	/
104	101	/	/	/	104	101	/	/	/
418	382	35	31	/	415	382	32	28	/
975	829	143	118	23	971	829	140	115	23

1) Zu den Auszubildenden zählen auch Praktikanten und Personen, die sich in Umschulung befinden.

3) Einschl. Anlernausbildung.

4) Einschl. Berufsvorbereitungsjahr, berufsqualifizierender Abschluss an Berufsfach-/Kollegschulen, Abschluss einer einjährigen Schule des Gesundheitswesens.

5) Einschl. Abschluss einer 2- oder 3-jährigen Schule des Gesundheitswesens, Abschluss einer Fachakademie oder einer Berufsakademie.

6) Auch Ingenieurschulabschluss.

7) Wissenschaftliche Hochschule, auch Kunsthochschule.

**3 ERWERBSTÄTIGE**

**3.16.2 Abhängig Erwerbstätige - darunter Ausländer - im März 2004 nach Altersgruppen, Familienstand, normalerweise je Woche geleisteten Arbeitsstunden, Wirtschaftsunterbereichen, Abschluss an einer allgemeinbildenden Schule, beruflichem Ausbildungs-/Hochschulabschluss, Art des Arbeitsvertrages und Dauer der Befristung**

1 000

Gegenstand der Nachweisung	Abhängig Erwerbs- tätige  insgesamt	Darunter Art des Arbeitsvertrages				Abhängig Erwerbs- tätige ohne Auszu- bil- dende <sup>1)</sup>	Darunter Art des Arbeitsvertrages			
		unbe- fristet	be- fristet	darunter Dauer der Befristung			unbe- fristet	be- fristet	darunter Dauer der Befristung	
				unter 1 Monat bis 36 Monate	mehr als 36 Monate				unter 1 Monat bis 36 Monate	mehr als 36 Monate
Insgesamt										
Alter von ... bis unter ... Jahren										
15 - 20	903	173	727	546	149	277	173	101	91	7
20 - 25	2 187	1 242	938	778	125	1 707	1 242	458	391	51
25 - 30	2 434	2 013	412	338	60	2 378	2 013	357	292	53
30 - 35	3 088	2 799	281	230	39	3 070	2 799	263	215	38
35 - 40	3 941	3 697	236	200	24	3 930	3 697	225	191	23
40 - 45	3 915	3 719	185	158	18	3 907	3 719	177	151	18
45 - 50	3 350	3 229	113	97	12	3 347	3 229	111	95	12
50 - 55	2 895	2 808	79	65	10	2 894	2 808	78	65	10
55 - 60	2 019	1 958	55	38	14	2 019	1 958	55	38	14
60 - 65	920	888	28	20	7	920	888	28	20	7
65 und mehr	184	170	11	8	/	183	170	11	8	/
Insgesamt	25 836	22 697	3 067	2 479	460	24 633	22 697	1 863	1 556	234
Familienstand										
Ledig	8 496	6 262	2 210	1 766	353	7 348	6 262	1 061	889	132
Verheiratet	15 074	14 313	719	595	94	15 029	14 313	673	557	89
Verwitwet	393	375	16	13	/	393	375	16	13	/
Geschieden	1 873	1 747	121	105	12	1 864	1 747	112	97	11
Normalerweise geleistete Arbeitsstunden										
Unter 20 Stunden	3 240	2 900	315	280	19	3 240	2 900	315	280	19
20 Stunden	1 313	1 191	117	103	11	1 313	1 191	117	103	11
21 - 31 Stunden	1 931	1 783	143	129	10	1 931	1 783	143	129	10
32 - 35 Stunden	1 859	1 686	169	130	32	1 787	1 686	97	85	7
36 Stunden und mehr	17 494	15 137	2 322	1 838	388	16 362	15 137	1 190	959	187
Wirtschaftsunterbereich <sup>2)</sup>										
Land- und Forstwirtschaft; Fischerei	246	202	43	38	/	223	202	20	19	/
Bergbau und Verarbeitendes Gewerbe	6 858	6 214	629	484	117	6 548	6 214	319	285	21
Energie- und Wasserversorgung	235	215	20	14	5	225	215	10	8	/
Baugewerbe	1 459	1 276	179	137	32	1 343	1 276	63	55	/
Handel und Gastgewerbe	4 293	3 760	517	436	59	4 038	3 760	263	234	16
Verkehr und Nachrichtenübermittlung	1 456	1 338	114	99	10	1 418	1 338	76	67	5
Kredit- und Versicherungsgewerbe	1 037	960	75	63	9	993	960	31	25	/
Grundstückswesen, Vermietung, wirt- schaftliche Dienstleistungen	2 087	1 819	260	224	24	1 998	1 819	171	150	12
Öffentliche Verwaltung u.ä.	2 304	1 985	312	199	101	2 249	1 985	258	152	96
Öffentliche und private Dienstleistungen (ohne öffentliche Verwaltung)	5 863	4 927	918	784	101	5 597	4 927	652	560	72

1) Zu den Auszubildenden zählen auch Praktikanten und Personen, die sich in Umschulung befinden.

2) Klassifikation der Wirtschaftszweige, Ausgabe 2003 (WZ 2003), Tiefengliederung für den Mikrozensus (siehe Band 1).

**3 ERWERBSTÄTIGE**

**3.16.2 Abhängig Erwerbstätige - darunter Ausländer - im März 2004 nach Altersgruppen, Familienstand, normalerweise je Woche geleisteten Arbeitsstunden, Wirtschaftsunterbereichen, Abschluss an einer allgemeinbildenden Schule, beruflichem Ausbildungs-/Hochschulabschluss, Art des Arbeitsvertrages und Dauer der Befristung**

1 000

Gegenstand der Nachweisung	Abhängig Erwerbs-tätige insgesamt	Darunter Art des Arbeitsvertrages				Abhängig Erwerbs-tätige ohne Auszu-bildende <sup>1)</sup>	Darunter Art des Arbeitsvertrages			
		unbe-fristet	be-fristet	darunter Dauer der Befristung			unbe-fristet	be-fristet	darunter Dauer der Befristung	
				unter 1 Monat bis 36 Monate	mehr als 36 Monate				unter 1 Monat bis 36 Monate	mehr als 36 Monate

**noch In s g e s a m t**

<b>Mit Angabe eines allgemeinen Schulabschlusses zusammen</b>	23 874	21 002	2 809	2 284	417	22 764	21 002	1 699	1 426	211
davon:										
Haupt-(Volks-)schulabschluss	9 633	8 730	875	708	126	9 256	8 730	497	430	44
Abschluss der allgemeinbildenden polytechnischen Oberschule in der ehemaligen DDR	300	274	25	21	/	293	274	18	15	/
Realschul- oder gleichwertiger Abschluss	6 981	6 011	954	754	161	6 471	6 011	444	365	62
Fachhoch-/Hochschulreife	6 960	5 986	955	800	127	6 744	5 986	740	616	103
<b>Mit Angabe eines beruflichen Ausbildungs-/Hochschulabschlusses zusammen</b>	19 451	18 056	1 351	1 119	180	19 349	18 056	1 249	1 038	167
davon:										
Berufliches Praktikum <sup>3)</sup>	237	213	23	19	/	232	213	18	15	/
Lehrausbildung <sup>4)</sup>	13 521	12 645	845	714	95	13 441	12 645	765	651	85
Meister-/Technikerausbildung, Fachschulabschluss <sup>5)</sup>	1 768	1 673	91	74	12	1 763	1 673	86	70	12
Abschluss d. Fachschule i.d. ehem. DDR	77	71	5	/	/	77	71	5	/	/
Verwaltungsfachhochschulabschluss	273	266	7	/	/	273	266	7	/	/
Fachhochschulabschluss <sup>6)</sup>	1 276	1 194	79	67	10	1 271	1 194	74	63	9
Universitätsabschluss <sup>7)</sup> /Promotion	2 299	1 994	300	236	57	2 293	1 994	294	231	56

1) Zu den Auszubildenden zählen auch Praktikanten und Personen, die sich in Umschulung befinden.

3) Einschl. Anlerausbildung.

4) Einschl. Berufsvorbereitungsjahr, berufsqualifizierender Abschluss an Berufsfach-/Kollegschulen, Abschluss einer einjährigen Schule des Gesundheitswesens.

5) Einschl. Abschluss einer 2- oder 3-jährigen Schule des Gesundheitswesens, Abschluss einer Fachakademie oder einer Berufsakademie.

6) Auch Ingenieurschulabschluss.

7) Wissenschaftliche Hochschule, auch Kunsthochschule.

**3 ERWERBSTÄTIGE**

**3.16.2 Abhängig Erwerbstätige - darunter Ausländer - im März 2004 nach Altersgruppen, Familienstand, normalerweise je Woche geleisteten Arbeitsstunden, Wirtschaftsunterbereichen, Abschluss an einer allgemeinbildenden Schule, beruflichem Ausbildungs-/Hochschulabschluss, Art des Arbeitsvertrages und Dauer der Befristung**

1 000

Gegenstand der Nachweisung	Abhängig Erwerbs- tätige  insgesamt	Darunter Art des Arbeitsvertrages				Abhängig Erwerbs- tätige ohne Auszu- bil- dende <sup>1)</sup>	Darunter Art des Arbeitsvertrages			
		unbe- fristet	be- fristet	darunter Dauer der Befristung			unbe- fristet	be- fristet	darunter Dauer der Befristung	
				unter 1 Monat bis 36 Monate	mehr als 36 Monate				unter 1 Monat bis 36 Monate	mehr als 36 Monate
Ausländer										
Alter von ... bis unter ... Jahren										
15 - 20	79	20	59	48	9	28	20	8	8	-
20 - 25	247	150	96	84	8	200	150	49	46	/
25 - 30	359	290	67	60	5	352	290	60	53	/
30 - 35	427	367	58	51	5	423	367	54	48	/
35 - 40	368	327	40	33	/	366	327	38	32	/
40 - 45	314	288	25	21	/	313	288	24	20	/
45 - 50	252	233	18	16	/	251	233	18	16	/
50 - 55	231	219	11	10	/	231	219	11	9	/
55 - 60	187	182	5	/	/	187	182	5	/	/
60 - 65	65	62	/	/	/	65	62	/	/	/
65 und mehr	9	9	/	/	-	9	9	/	/	-
Zusammen	2 537	2 146	381	329	38	2 426	2 146	270	238	22
Familienstand										
Ledig	636	429	204	174	22	537	429	105	93	8
Verheiratet	1 717	1 552	158	139	14	1 708	1 552	149	131	13
Verwitwet	30	28	/	/	/	30	28	/	/	/
Geschieden	154	136	17	15	/	151	136	14	13	/
Normalerweise geleistete Arbeitsstunden										
Unter 20 Stunden	362	306	52	46	/	362	306	52	46	/
20 Stunden	135	114	21	19	/	135	114	21	19	/
21 - 31 Stunden	159	133	25	22	/	159	133	25	22	/
32 - 35 Stunden	231	209	22	20	/	225	209	16	15	/
36 Stunden und mehr	1 649	1 384	261	222	30	1 545	1 384	156	135	16
Wirtschaftsunterbereich <sup>2)</sup>										
Land- und Forstwirtschaft; Fischerei	26	20	6	5	/	26	20	5	5	/
Bergbau und Verarbeitendes Gewerbe	842	756	83	71	10	816	756	57	51	/
Energie- und Wasserversorgung	8	7	/	/	/	7	7	/	/	-
Baugewerbe	168	144	23	19	/	156	144	12	10	/
Handel und Gastgewerbe	555	467	86	75	6	528	467	59	53	/
Verkehr und Nachrichtenübermittlung	148	129	19	17	/	144	129	15	13	/
Kredit- und Versicherungsgewerbe	39	34	6	/	/	36	34	/	/	/
Grundstückswesen, Vermietung, wirt- schaftliche Dienstleistungen	249	203	46	41	/	243	203	39	35	/
Öffentliche Verwaltung u.ä.	59	48	10	9	/	57	48	8	7	/
Öffentliche und private Dienstleistungen (ohne öffentliche Verwaltung)	442	340	101	86	11	413	340	72	61	8

1) Zu den Auszubildenden zählen auch Praktikanten und Personen, die sich in Umschulung befinden.

2) Klassifikation der Wirtschaftszweige, Ausgabe 2003 (WZ 2003), Tiefengliederung für den Mikrozensus (siehe Band 1).

**3 ERWERBSTÄTIGE**

**3.17 Abhängig Erwerbstätige - darunter Ausländer - im März 2004 nach Altersgruppen, Familienstand, normalerweise je Woche geleisteten Arbeitsstunden, Wirtschaftsunterbereichen, Abschluss an einer allgemeinbildenden Schule, beruflichem Ausbildungs-/Hochschulabschluss und Art der ausgeübten Tätigkeit**

1 000

Gegenstand der Nachweisung	Abhängig Erwerbs- tätige  ins- gesamt	Art der ausgeübten Tätigkeit							
		Vollzeit	Teilzeit	davon					
				weil Voll- zeit- tätig- keit nicht zu finden	wegen Schul- ausbil- dung oder sonsti- ger Aus- und Fort- bildung	aufgrund von Krank- heit, Unfall- folgen	wegen persön- licher oder famili- ärer Ver- pflich- tungen	weil Voll- zeittätig- keit aus anderen Gründen nicht ge- wünscht	ohne Angabe des Grundes
M ä n n l i c h									
Alter von ... bis unter ... Jahren									
15 - 20	517	461	56	/	44	/	/	/	/
20 - 25	1 126	1 018	107	22	61	/	/	11	9
25 - 30	1 275	1 150	125	29	66	/	6	13	9
30 - 35	1 698	1 608	90	32	22	/	12	12	10
35 - 40	2 160	2 075	84	28	8	/	18	16	10
40 - 45	2 109	2 032	77	26	/	7	19	15	7
45 - 50	1 766	1 703	63	19	/	7	13	15	7
50 - 55	1 514	1 459	55	15	/	9	10	16	6
55 - 60	1 133	1 074	58	12	/	8	7	22	9
60 - 65	573	500	73	7	/	6	11	39	10
65 und mehr	94	23	72	/	/	/	12	54	/
Zusammen	13 966	13 105	861	197	204	47	113	216	82
Familienstand									
Ledig	4 804	4 389	414	86	189	16	25	65	33
Verheiratet	8 308	7 935	373	92	14	25	73	127	42
Verwitwet	87	72	16	/	-	/	/	7	/
Geschieden	766	709	58	17	/	5	10	19	6
Normalerweise geleistete Arbeitsstunden									
Unter 20 Stunden	548	-	548	117	166	28	50	135	52
20 Stunden	140	-	140	33	28	9	22	33	15
21 - 31 Stunden	281	109	172	46	11	10	41	49	15
32 - 35 Stunden	1 225	1 225	-	-	-	-	-	-	-
36 Stunden und mehr	11 771	11 771	-	-	-	-	-	-	-
Wirtschaftsunterbereich <sup>1)</sup>									
Land- und Forstwirtschaft; Fischerei	170	155	15	/	/	/	/	6	/
Bergbau und Verarbeitendes Gewerbe	4 949	4 818	131	21	34	8	17	38	13
Energie- und Wasserversorgung	188	184	/	/	/	/	/	/	/
Baugewerbe	1 251	1 215	36	13	/	/	/	9	/
Handel und Gastgewerbe	1 847	1 647	200	59	52	7	22	43	18
Verkehr und Nachrichtenübermittlung	1 034	950	84	27	13	5	10	18	10
Kredit- und Versicherungsgewerbe	488	473	15	/	/	/	/	/	/
Grundstückswesen, Vermietung, wirt- schaftliche Dienstleistungen	987	885	102	23	30	/	10	25	9
Öffentliche Verwaltung u.ä.	1 351	1 315	36	6	/	/	9	10	/
Öffentliche und private Dienstleistungen (ohne öffentliche Verwaltung)	1 700	1 462	238	43	62	14	35	61	23

1) Klassifikation der Wirtschaftszweige, Ausgabe 2003 (WZ 2003), Tiefengliederung für den Mikrozensus (siehe Band 1).

**3 ERWERBSTÄTIGE**

**3.17 Abhängig Erwerbstätige - darunter Ausländer - im März 2004 nach Altersgruppen, Familienstand, normalerweise je Woche geleisteten Arbeitsstunden, Wirtschaftsunterbereichen, Abschluss an einer allgemeinbildenden Schule, beruflichem Ausbildungs-/Hochschulabschluss und Art der ausgeübten Tätigkeit**

1 000

Gegenstand der Nachweisung	Abhängig Erwerbs-tätige insgesamt	Art der ausgeübten Tätigkeit							
		Vollzeit	Teilzeit	davon					
				weil Voll-zeit-tätig-keit nicht zu finden	wegen Schul-ausbil-dung oder sonsti-ger Aus-und Fort-bildung	aufgrund von Krank-heit, Unfall-folgen	wegen persö-nlicher oder famili-ärer Ver-pflich-tungen	weil Voll-zeittätig-keit aus anderen Gründen nicht ge-wünscht	ohne Angabe des Grundes
noch M ä n n l i c h									
Mit Angabe eines allgemeinen Schul-abschlusses zusammen	12 875	12 143	732	170	156	40	103	194	68
davon:									
Haupt-(Volks-)schulabschluss	5 692	5 424	269	79	5	26	39	93	27
Abschluss der allgemeinbildenden polytechnischen Oberschule in der ehemaligen DDR	149	144	5	/	/	/	/	/	/
Realschul- oder gleichwertiger Abschluss	3 164	3 046	118	37	10	8	21	31	11
Fachhoch-/Hochschulreife	3 869	3 530	340	53	140	7	42	69	28
Mit Angabe eines beruflichen Ausbildungs-bzw. Hochschulabschlusses zusammen	10 676	10 178	498	113	59	33	87	159	46
davon:									
Berufliches Praktikum <sup>2)</sup>	119	109	9	/	/	/	/	/	/
Lehrausbildung <sup>3)</sup>	7 026	6 718	308	76	34	26	52	95	26
Meister-/Technikerausbildung, Fachschulabschluss <sup>4)</sup>	1 152	1 106	46	7	/	/	9	19	/
Abschluss d. Fachschule i.d. ehem. DDR	29	28	/	/	/	/	/	/	-
Verwaltungsfachhochschulabschluss	169	163	6	/	/	/	/	/	/
Fachhochschulabschluss <sup>5)</sup>	858	821	36	7	/	/	8	13	/
Universitätsabschluss <sup>6)</sup> /Promotion	1 324	1 232	92	19	16	/	16	28	12

2) Einschl. Anlernausbildung.

3) Einschl. Berufsvorbereitungsjahr, berufsqualifizierender Abschluss an Berufsfach-/Kollegschulen, Abschluss einer einjährigen Schule des Gesundheitswesens.

4) Einschl. Abschluss einer 2- oder 3-jährigen Schule des Gesundheitswesens, Abschluss einer Fachakademie oder einer Berufsakademie.

5) Auch Ingenieurschulabschluss.

6) Wissenschaftliche Hochschule, auch Kunsthochschule.

**3 ERWERBSTÄTIGE**

**3.17 Abhängig Erwerbstätige - darunter Ausländer - im März 2004 nach Altersgruppen, Familienstand, normalerweise je Woche geleisteten Arbeitsstunden, Wirtschaftsunterbereichen, Abschluss an einer allgemeinbildenden Schule, beruflichem Ausbildungs-/Hochschulabschluss und Art der ausgeübten Tätigkeit**

1 000

Gegenstand der Nachweisung	Abhängig Erwerbs-tätige  ins- gesamt	Art der ausgeübten Tätigkeit							
		Vollzeit	Teilzeit	davon					
				weil Voll-zeit-tätig-keit nicht zu finden	wegen Schul-ausbil-dung oder sonstiger Aus-und Fort-bildung	aufgrund von Krank-heit, Unfall-folgen	wegen persön-licher oder famili-ärer Ver-pflich-tungen	weil Voll-zeittätig-keit aus anderen Gründen nicht ge-wünscht	ohne Angabe des Grundes
Weiblich									
Alter von ... bis unter ... Jahren									
15 - 20	386	315	71	11	47	-	/	6	/
20 - 25	1 062	854	208	43	86	/	42	25	11
25 - 30	1 158	854	304	43	55	/	147	33	23
30 - 35	1 391	846	544	43	19	/	403	43	32
35 - 40	1 782	828	953	58	9	9	754	74	49
40 - 45	1 806	784	1 022	81	/	15	764	104	54
45 - 50	1 583	761	822	84	/	18	548	125	44
50 - 55	1 381	681	699	80	/	22	395	161	39
55 - 60	887	426	461	43	/	18	229	140	30
60 - 65	347	131	216	15	/	9	93	86	12
65 und mehr	89	12	77	/	/	/	24	44	/
Zusammen	11 871	6 493	5 378	503	226	101	3 404	841	303
Familienstand									
Ledig	3 693	3 012	681	127	195	22	189	102	46
Verheiratet	6 766	2 676	4 090	287	27	55	2 894	601	225
Verwitwet	305	110	195	18	/	8	84	74	10
Geschieden	1 107	694	412	70	/	16	237	64	21
Normalerweise geleistete Arbeitsstunden									
Unter 20 Stunden	2 691	-	2 691	236	183	47	1 663	412	151
20 Stunden	1 173	-	1 173	98	25	20	795	161	74
21 - 31 Stunden	1 651	136	1 514	169	19	35	946	268	78
32 - 35 Stunden	634	634	-	-	-	-	-	-	-
36 Stunden und mehr	5 722	5 722	-	-	-	-	-	-	-
Wirtschaftsunterbereich <sup>1)</sup>									
Land- und Forstwirtschaft; Fischerei	76	40	36	/	/	/	24	5	/
Bergbau und Verarbeitendes Gewerbe	1 908	1 263	645	49	22	14	432	93	35
Energie- und Wasserversorgung	47	33	14	/	/	/	10	/	/
Baugewerbe	208	107	101	6	/	/	74	15	/
Handel und Gastgewerbe	2 445	1 137	1 308	149	73	22	776	212	77
Verkehr und Nachrichtenübermittlung	422	258	164	16	7	/	104	26	10
Kredit- und Versicherungsgewerbe	549	362	187	8	/	/	137	27	9
Grundstückswesen, Vermietung, wirt-schaftliche Dienstleistungen	1 100	544	556	63	29	12	335	84	33
Öffentliche Verwaltung u.ä.	953	577	376	23	/	6	268	55	19
Öffentliche und private Dienstleistungen (ohne öffentliche Verwaltung)	4 163	2 171	1 992	186	86	42	1 244	321	113

1) Klassifikation der Wirtschaftszweige, Ausgabe 2003 (WZ 2003), Tiefengliederung für den Mikrozensus (siehe Band 1).

**3 ERWERBSTÄTIGE**

**3.17 Abhängig Erwerbstätige - darunter Ausländer - im März 2004 nach Altersgruppen, Familienstand, normalerweise je Woche geleisteten Arbeitsstunden, Wirtschaftsunterbereichen, Abschluss an einer allgemeinbildenden Schule, beruflichem Ausbildungs-/Hochschulabschluss und Art der ausgeübten Tätigkeit**

1 000

Gegenstand der Nachweisung	Abhängig Erwerbs-tätige  ins-gesamt	Art der ausgeübten Tätigkeit							
		Vollzeit	Teilzeit	davon					
				weil Voll-zeit-tätig-keit nicht zu finden	wegen Schul-ausbil-dung oder sonstiger Aus-und Fort-bildung	aufgrund von Krank-heit, Unfall-folgen	wegen persö-nlicher oder famili-ärer Ver-pflich-tungen	weil Voll-zeittätig-keit aus anderen Gründen nicht ge-wünscht	ohne Angabe des Grundes
noch Weiblich									
Mit Angabe eines allgemeinen Schul-abschlusses zusammen	11 000	6 040	4 959	455	176	90	3 229	768	243
davon:									
Haupt-(Volks-)schulabschluss	3 941	1 808	2 134	225	9	54	1 341	399	105
Abschluss der allgemeinbildenden polytechnischen Oberschule in der ehemaligen DDR	151	91	60	10	/	/	39	7	/
Realschul- oder gleichwertiger Abschluss	3 817	2 227	1 590	121	16	20	1 161	205	68
Fachhoch-/Hochschulreife	3 090	1 915	1 175	99	151	15	688	157	67
Mit Angabe eines beruflichen Ausbildungs-bzw. Hochschulabschlusses zusammen	8 774	4 837	3 938	330	67	65	2 710	587	178
davon:									
Berufliches Praktikum <sup>2)</sup>	119	65	54	8	/	/	30	10	/
Lehrausbildung <sup>3)</sup>	6 495	3 428	3 068	244	37	51	2 155	455	126
Meister-/Technikerausbildung, Fachschulabschluss <sup>4)</sup>	616	362	254	22	5	/	174	37	12
Abschluss d. Fachschule i.d. ehem. DDR	48	31	17	/	/	/	9	/	/
Verwaltungsfachhochschulabschluss	104	69	35	/	/	/	27	/	/
Fachhochschulabschluss <sup>5)</sup>	418	260	158	18	/	/	102	22	9
Universitätsabschluss <sup>6)</sup> /Promotion	975	622	352	33	20	/	214	57	24

2) Einschl. Anlernausbildung.

3) Einschl. Berufsvorbereitungsjahr, berufsqualifizierender Abschluss an Berufsfach-/Kollegschulen, Abschluss einer einjährigen Schule des Gesundheitswesens.

4) Einschl. Abschluss einer 2- oder 3-jährigen Schule des Gesundheitswesens, Abschluss einer Fachakademie oder einer Berufsakademie.

5) Auch Ingenieurschulabschluss.

6) Wissenschaftliche Hochschule, auch Kunsthochschule.



**3 ERWERBSTÄTIGE**

**3.17 Abhängig Erwerbstätige - darunter Ausländer - im März 2004 nach Altersgruppen, Familienstand, normalerweise je Woche geleisteten Arbeitsstunden, Wirtschaftsunterbereichen, Abschluss an einer allgemeinbildenden Schule, beruflichem Ausbildungs-/Hochschulabschluss und Art der ausgeübten Tätigkeit**

1 000

Gegenstand der Nachweisung	Abhängig Erwerbs-tätige  ins-gesamt	Art der ausgeübten Tätigkeit							
		Vollzeit	Teilzeit	davon					
				weil Voll-zeit-tätig-keit nicht zu finden	wegen Schul-ausbil-dung oder sonstiger Aus-und Fort-bildung	aufgrund von Krank-heit, Unfall-folgen	wegen persön-licher oder famili-ärer Ver-pflich-tungen	weil Voll-zeittätig-keit aus anderen Gründen nicht ge-wünscht	ohne Angabe des Grundes
I n s g e s a m t									
Alter von ... bis unter ... Jahren									
15 - 20	903	775	128	16	90	/	5	9	7
20 - 25	2 187	1 872	316	65	147	/	46	36	20
25 - 30	2 434	2 004	429	72	120	/	152	47	32
30 - 35	3 088	2 454	634	75	41	5	415	55	42
35 - 40	3 941	2 904	1 037	86	17	14	772	90	59
40 - 45	3 915	2 816	1 099	107	7	22	783	119	61
45 - 50	3 350	2 465	885	103	/	26	561	140	52
50 - 55	2 895	2 140	754	95	/	31	405	177	44
55 - 60	2 019	1 500	519	56	/	26	237	161	38
60 - 65	920	631	289	22	/	15	104	126	22
65 und mehr	184	35	149	/	/	/	37	98	8
Insgesamt	25 836	19 597	6 239	700	431	148	3 517	1 057	385
Familienstand									
Ledig	8 496	7 401	1 095	214	384	38	214	166	79
Verheiratet	15 074	10 611	4 463	379	41	81	2 967	728	267
Verwitwet	393	182	211	20	/	8	89	81	12
Geschieden	1 873	1 403	470	87	/	22	247	83	27
Normalerweise geleistete Arbeitsstunden									
Unter 20 Stunden	3 240	-	3 240	353	349	75	1 713	547	203
20 Stunden	1 313	-	1 313	131	53	29	817	194	89
21 - 31 Stunden	1 931	245	1 686	216	29	45	987	316	93
32 - 35 Stunden	1 859	1 859	-	-	-	-	-	-	-
36 Stunden und mehr	17 494	17 494	-	-	-	-	-	-	-
Wirtschaftsunterbereich <sup>1)</sup>									
Land- und Forstwirtschaft; Fischerei	246	195	51	6	/	/	26	11	/
Bergbau und Verarbeitendes Gewerbe	6 858	6 081	776	70	56	22	449	132	47
Energie- und Wasserversorgung	235	218	17	/	/	/	10	/	/
Baugewerbe	1 459	1 322	137	18	/	/	78	23	9
Handel und Gastgewerbe	4 293	2 784	1 508	207	125	29	798	256	94
Verkehr und Nachrichtenübermittlung	1 456	1 208	248	43	20	7	114	44	20
Kredit- und Versicherungsgewerbe	1 037	836	201	9	8	/	140	31	10
Grundstückswesen, Vermietung, wirt-schaftliche Dienstleistungen	2 087	1 429	658	86	58	17	345	110	42
Öffentliche Verwaltung u.ä.	2 304	1 892	412	29	9	9	278	66	22
Öffentliche und private Dienstleistungen (ohne öffentliche Verwaltung)	5 863	3 634	2 229	229	148	56	1 280	381	136

1) Klassifikation der Wirtschaftszweige, Ausgabe 2003 (WZ 2003), Tiefengliederung für den Mikrozensus (siehe Band 1).

**3 ERWERBSTÄTIGE**

**3.17 Abhängig Erwerbstätige - darunter Ausländer - im März 2004 nach Altersgruppen, Familienstand, normalerweise je Woche geleisteten Arbeitsstunden, Wirtschaftsunterbereichen, Abschluss an einer allgemeinbildenden Schule, beruflichem Ausbildungs-/Hochschulabschluss und Art der ausgeübten Tätigkeit**

1 000

Gegenstand der Nachweisung	Abhängig Erwerbs-tätige  ins-gesamt	Art der ausgeübten Tätigkeit							
		Vollzeit	Teilzeit	davon					
				weil Voll-zeit-tätig-keit nicht zu finden	wegen Schul-ausbil-dung oder sonstiger Aus-und Fort-bildung	aufgrund von Krank-heit, Unfall-folgen	wegen persö-nlicher oder famili-ärer Ver-pflich-tungen	weil Voll-zeittätig-keit aus anderen Gründen nicht ge-wünscht	ohne Angabe des Grundes
noch I n s g e s a m t									
Mit Angabe eines allgemeinen Schul-abschlusses zusammen	23 874	18 184	5 691	625	332	130	3 331	962	310
davon:									
Haupt-(Volks-)schulabschluss	9 633	7 231	2 402	304	14	80	1 380	492	132
Abschluss der allgemeinbildenden polytechnischen Oberschule in der ehemaligen DDR	300	235	65	12	/	/	40	8	/
Realschul- oder gleichwertiger Abschluss	6 981	5 273	1 708	158	26	28	1 182	236	79
Fachhoch-/Hochschulreife	6 960	5 445	1 515	152	291	22	730	225	95
Mit Angabe eines beruflichen Ausbildungs-bzw. Hochschulabschlusses zusammen	19 451	15 015	4 436	443	126	99	2 797	747	224
davon:									
Berufliches Praktikum <sup>2)</sup>	237	174	63	11	/	/	31	12	/
Lehrausbildung <sup>3)</sup>	13 521	10 146	3 375	321	70	77	2 207	549	152
Meister-/Technikerausbildung, Fachschulabschluss <sup>4)</sup>	1 768	1 468	300	29	8	7	182	57	17
Abschluss d. Fachschule i.d. ehem. DDR	77	59	18	/	/	/	10	/	/
Verwaltungsfachhochschulabschluss	273	233	41	/	/	/	29	7	/
Fachhochschulabschluss <sup>5)</sup>	1 276	1 082	194	25	9	/	110	35	12
Universitätsabschluss <sup>6)</sup> /Promotion	2 299	1 854	445	52	36	7	230	85	36

2) Einschl. Anlernausbildung.

3) Einschl. Berufsvorbereitungsjahr, berufsqualifizierender Abschluss an Berufsfach-/Kollegschulen, Abschluss einer einjährigen Schule des Gesundheitswesens.

4) Einschl. Abschluss einer 2- oder 3-jährigen Schule des Gesundheitswesens, Abschluss einer Fachakademie oder einer Berufsakademie.

5) Auch Ingenieurschulabschluss.

6) Wissenschaftliche Hochschule, auch Kunsthochschule.

**3 ERWERBSTÄTIGE**

**3.17 Abhängig Erwerbstätige - darunter Ausländer - im März 2004 nach Altersgruppen, Familienstand, normalerweise je Woche geleisteten Arbeitsstunden, Wirtschaftsunterbereichen, Abschluss an einer allgemeinbildenden Schule, beruflichem Ausbildungs-/Hochschulabschluss und Art der ausgeübten Tätigkeit**

1 000

Gegenstand der Nachweisung	Abhängig Erwerbs-tätige insgesamt	Art der ausgeübten Tätigkeit							
		Vollzeit	Teilzeit	davon					
				weil Voll-zeit-tätig-keit nicht zu finden	wegen Schul-ausbil-dung oder sonsti-ger Aus-und Fort-bildung	aufgrund von Krank-heit, Unfall-folgen	wegen persön-licher oder famili-ärer Ver-pflich-tungen	weil Voll-zeittätig-keit aus anderen Gründen nicht ge-wünscht	ohne Angabe des Grundes
Ausländer									
Alter von ... bis unter ... Jahren									
15 - 20	79	65	14	/	7	-	/	/	/
20 - 25	247	189	57	16	20	/	10	8	/
25 - 30	359	269	90	22	20	/	31	9	7
30 - 35	427	322	105	25	8	/	54	9	8
35 - 40	368	271	96	19	/	/	57	10	6
40 - 45	314	235	79	18	/	/	45	9	/
45 - 50	252	189	62	15	/	/	31	9	5
50 - 55	231	170	62	14	/	/	26	14	/
55 - 60	187	148	40	10	-	/	13	10	/
60 - 65	65	49	16	/	-	/	/	5	/
65 und mehr	9	/	6	/	-	/	/	/	/
Zusammen	2 537	1 909	628	147	60	13	274	90	44
Familienstand									
Ledig	636	516	120	31	48	/	12	18	9
Verheiratet	1 717	1 263	454	102	12	9	239	61	32
Verwitwet	30	17	14	/	-	/	5	/	/
Geschieden	154	114	40	10	/	/	17	7	/
Normalerweise geleistete Arbeitsstunden									
Unter 20 Stunden	362	-	362	83	46	7	152	49	25
20 Stunden	135	-	135	30	10	/	62	20	11
21 - 31 Stunden	159	29	130	34	/	/	60	21	8
32 - 35 Stunden	231	231	-	-	-	-	-	-	-
36 Stunden und mehr	1 649	1 649	-	-	-	-	-	-	-
Wirtschaftsunterbereich <sup>1)</sup>									
Land- und Forstwirtschaft; Fischerei	26	21	/	/	/	-	/	/	/
Bergbau und Verarbeitendes Gewerbe	842	772	70	12	5	/	35	11	5
Energie- und Wasserversorgung	8	7	/	/	/	-	/	-	/
Baugewerbe	168	158	10	/	/	/	/	/	/
Handel und Gastgewerbe	555	365	190	56	20	/	74	23	14
Verkehr und Nachrichtenübermittlung	148	122	26	9	/	/	7	/	/
Kredit- und Versicherungsgewerbe	39	32	7	/	/	-	/	/	/
Grundstückswesen, Vermietung, wirt-schaftliche Dienstleistungen	249	136	113	27	9	/	52	16	7
Öffentliche Verwaltung u.ä.	59	45	14	/	/	/	7	/	/
Öffentliche und private Dienstleistungen (ohne öffentliche Verwaltung)	442	251	191	34	22	/	89	30	13

1) Klassifikation der Wirtschaftszweige, Ausgabe 2003 (WZ 2003), Tiefengliederung für den Mikrozensus (siehe Band 1).

3.18 Tätigkeitsfälle im März 2004 nach Wirtschaftsbereichen <sup>\*)</sup>, Stellung im Beruf und in

Stellung im Beruf	Tätigkeits- fälle insgesamt	Davon mit ... tatsächlich in der						
		0	1 - 9	10 - 14	15 - 20	21 - 31	32 - 35	36 - 39
		in						

**M ä n n****Land- und Forstwirtschaft;**

Selbstständige	293	10	16	15	15	16	/	/
Mithelfende Familienangehörige	40	/	/	5	/	6	/	/
Abhängige	176	7	6	/	5	6	/	41
Zusammen	509	18	26	25	26	27	9	43

**Produzierendes**

Selbstständige	585	26	19	13	17	18	9	14
Mithelfende Familienangehörige	15	/	/	/	/	/	/	/
Abhängige	6 420	296	79	41	63	136	777	1 798
Zusammen	7 020	324	101	55	82	156	786	1 813

**Handel, Gastgewerbe**

Selbstständige	661	23	27	19	22	23	9	8
Mithelfende Familienangehörige	34	/	9	/	5	/	/	/
Abhängige	2 933	137	99	76	94	80	91	741
Zusammen	3 627	162	134	100	121	105	100	750

**Sonstige**

Selbstständige	1 036	60	79	39	55	48	21	17
Mithelfende Familienangehörige	17	/	6	/	/	/	/	/
Abhängige	4 633	230	154	82	137	151	123	1 416
Zusammen	5 686	292	240	124	195	199	144	1 433

**Zu**

Selbstständige	2 575	119	141	86	109	105	44	41
Mithelfende Familienangehörige	107	6	22	15	15	10	/	/
Abhängige	14 161	670	338	203	300	372	993	3 995
Zusammen	16 843	796	501	303	424	487	1 040	4 039

\*) Klassifikation der Wirtschaftszweige, Ausgabe 2003 (WZ 2003), Tiefengliederung für den Mikrozensus (siehe Band 1).

**TÄTIGE****der Berichtswoche vom 22. bis 28. März 2004 tatsächlich geleisteten Arbeitsstunden**

Berichtswoche geleisteten Arbeitsstunden						Geleistete Arbeitsstunden		Stellung im Beruf
40	41 - 44	45 - 49	50 - 54	55 - 69	70 und mehr	insgesamt	je Tätigkeitsfall	
1 000								

lich

**Fischerei**

14	/	10	27	84	75	14,5	49,5	Selbstständige
/	/	/	/	7	/	1,4	34,3	Mithelfende Familienangehörige
64	9	10	9	7	/	6,6	37,6	Abhängige
81	13	22	38	99	83	22,5	44,2	Zusammen

**Gewerbe**

86	7	45	104	168	58	27,4	46,8	Selbstständige
/	-	/	/	/	-	0,3	21,5	Mithelfende Familienangehörige
1 979	301	400	296	223	31	241,6	37,6	Abhängige
2 068	309	446	400	392	89	269,3	38,4	Zusammen

**und Verkehr**

67	9	50	105	192	107	32,4	49,	Selbstständige
/	/	/	/	/	/	0,8	23,3	Mithelfende Familienangehörige
796	147	235	205	188	43	110,3	37,6	Abhängige
866	157	287	312	382	151	143,5	39,5	Zusammen

**Dienstleistungen**

140	18	77	174	231	77	42,7	41,2	Selbstständige
/	-	/	/	/	/	0,3	16,4	Mithelfende Familienangehörige
1 059	388	323	266	247	57	172,6	37,3	Abhängige
1 200	405	401	441	478	134	215,6	37,9	Zusammen

**sammen**

307	38	182	410	675	317	117,0	45,4	Selbstständige
9	/	/	/	10	/	2,8	26,1	Mithelfende Familienangehörige
3 899	845	969	776	665	136	531,2	37,5	Abhängige
4 215	884	1 155	1 191	1 351	457	650,9	38,6	Zusammen

3.18 Tätigkeitsfälle im März 2004 nach Wirtschaftsbereichen <sup>\*)</sup>, Stellung im Beruf und in

Stellung im Beruf	Tätigkeits- fälle insgesamt	Davon mit ... tatsächlich in der						
		0	1 - 9	10 - 14	15 - 20	21 - 31	32 - 35	36 - 39
		in						

## Weib

## Land- und Forstwirtschaft;

Selbstständige	41	/	/	/	/	/	/	/
Mithelfende Familienangehörige	113	/	8	11	14	21	7	/
Abhängige	79	/	8	8	12	8	/	12
Zusammen	233	9	19	22	28	32	12	14

## Produzierendes

Selbstständige	75	5	7	/	9	6	/	/
Mithelfende Familienangehörige	55	/	10	11	14	/	/	/
Abhängige	2 190	169	143	123	265	240	216	468
Zusammen	2 319	177	160	139	289	250	220	472

## Handel, Gastgewerbe

Selbstständige	268	12	18	13	18	20	6	7
Mithelfende Familienangehörige	83	5	13	12	16	10	/	/
Abhängige	2 938	223	300	282	486	409	111	487
Zusammen	3 289	240	332	306	520	438	119	496

## Sonstige

Selbstständige	646	43	104	55	84	67	24	17
Mithelfende Familienangehörige	65	/	16	13	16	5	/	/
Abhängige	6 900	580	571	467	1 111	948	253	1 531
Zusammen	7 611	628	692	535	1 211	1 021	278	1 550

## Zu

Selbstständige	1 030	62	132	75	114	96	35	28
Mithelfende Familienangehörige	316	15	48	47	60	41	11	7
Abhängige	12 106	977	1 023	880	1 875	1 604	583	2 497
Zusammen	13 452	1 054	1 203	1 002	2 048	1 741	629	2 532

\*) Klassifikation der Wirtschaftszweige, Ausgabe 2003 (WZ 2003), Tiefengliederung für den Mikrozensus (siehe Band 1).

**TÄTIGE****der Berichtswoche vom 22. bis 28. März 2004 tatsächlich geleisteten Arbeitsstunden**

Berichtswoche geleisteten Arbeitsstunden						Geleistete Arbeitsstunden		Stellung im Beruf
40	41 - 44	45 - 49	50 - 54	55 - 69	70 und mehr			
1 000						Mill.	Anzahl	

**lich****Fischerei**

/	/	/	/	8	7	1,8	43,2	Selbstständige
11	/	/	6	13	11	4,0	35,1	Mithelfende Familienangehörige
16	/	/	/	/	/	2,1	27,3	Abhängige
30	6	7	13	23	18	7,9	33,9	Zusammen

**Gewerbe**

14	/	/	7	9	/	2,5	33,9	Selbstständige
/	-	/	/	/	/	1,1	19,7	Mithelfende Familienangehörige
387	57	59	33	23	5	62,8	28,7	Abhängige
405	58	63	42	34	9	66,4	28,6	Zusammen

**und Verkehr**

31	7	23	30	51	30	11,1	41,4	Selbstständige
6	/	/	/	6	/	2,2	26,6	Mithelfende Familienangehörige
407	69	72	45	37	9	74,8	25,5	Abhängige
444	77	98	79	95	44	88,1	26,8	Zusammen

**Dienstleistungen**

88	10	33	51	54	16	18,4	28,5	Selbstständige
/	/	/	/	/	/	1,1	16,9	Mithelfende Familienangehörige
823	236	172	111	78	18	184,2	26,7	Abhängige
915	247	206	164	133	34	203,7	26,8	Zusammen

**sammen**

137	20	61	93	122	56	33,8	32,8	Selbstständige
24	/	7	13	23	17	8,4	26,5	Mithelfende Familienangehörige
1 634	365	305	192	139	33	323,9	26,8	Abhängige
1 795	388	373	298	284	105	366,0	27,2	Zusammen

3.18 Tätigkeitsfälle im März 2004 nach Wirtschaftsbereichen <sup>\*)</sup>, Stellung im Beruf und in

Stellung im Beruf	Tätigkeits- fälle insgesamt	Davon mit ... tatsächlich in der						
		0	1 - 9	10 - 14	15 - 20	21 - 31	32 - 35	36 - 39
								in
I n s								
Land- und Forstwirtschaft;								
Selbstständige	335	12	18	18	18	19	7	/
Mithelfende Familienangehörige	153	/	12	17	18	27	9	/
Abhängige	254	12	14	12	17	13	5	53
Zusammen	742	27	45	47	54	59	22	57
Produzierendes								
Selbstständige	660	31	26	17	27	24	11	17
Mithelfende Familienangehörige	70	/	14	13	16	6	/	/
Abhängige	8 610	465	222	164	328	376	993	2 266
Zusammen	9 339	501	261	194	371	406	1 006	2 285
Handel, Gastgewerbe								
Selbstständige	928	35	45	32	40	42	15	15
Mithelfende Familienangehörige	117	7	22	17	21	12	/	/
Abhängige	5 870	360	399	358	581	488	202	1 228
Zusammen	6 916	402	466	406	642	543	219	1 247
Sonstige								
Selbstständige	1 682	103	183	94	139	115	45	35
Mithelfende Familienangehörige	82	6	23	16	19	6	/	/
Abhängige	11 533	811	726	549	1 248	1 099	376	2 946
Zusammen	13 297	920	932	659	1 405	1 220	422	2 983
Ins								
Selbstständige	3 605	181	273	161	223	201	79	69
Mithelfende Familienangehörige	422	21	70	62	74	51	14	10
Abhängige	26 267	1 648	1 361	1 083	2 175	1 976	1 576	6 493
Insgesamt	30 295	1 850	1 704	1 306	2 472	2 228	1 669	6 571

\*) Klassifikation der Wirtschaftszweige, Ausgabe 2003 (WZ 2003), Tiefengliederung für den Mikrozensus (siehe Band 1).



**TÄTIGE****der Berichtswoche vom 22. bis 28. März 2004 tatsächlich geleisteten Arbeitsstunden**

Berichtswoche geleisteten Arbeitsstunden						Geleistete Arbeitsstunden		Stellung im Beruf
40	41 - 44	45 - 49	50 - 54	55 - 69	70 und mehr			
1 000						Mill.	Anzahl	

**g e s a m t****Fischerei**

18	/	12	32	93	82	16,3	48,7	Selbstständige
14	/	/	8	20	14	5,4	34,9	Mithelfende Familienangehörige
80	11	12	10	9	5	8,8	34,4	Abhängige
112	19	29	50	122	101	30,4	41,	Zusammen

**Gewerbe**

100	9	49	111	177	62	29,9	45,3	Selbstständige
6	-	/	/	/	/	1,4	20,1	Mithelfende Familienangehörige
2 367	358	459	329	246	36	304,4	35,4	Abhängige
2 473	367	508	443	425	98	335,7	35,9	Zusammen

**und Verkehr**

99	17	73	136	243	136	43,5	46,8	Selbstständige
9	/	/	/	9	5	3,0	25,7	Mithelfende Familienangehörige
1 203	216	307	251	225	53	185,1	31,5	Abhängige
1 310	234	385	391	477	195	231,6	33,5	Zusammen

**Dienstleistungen**

228	28	111	225	284	93	61,1	36,3	Selbstständige
/	/	/	/	/	/	1,4	16,8	Mithelfende Familienangehörige
1 883	624	495	377	325	74	356,8	30,9	Abhängige
2 115	652	607	604	611	168	419,3	31,5	Zusammen

**gesamt**

444	58	244	504	797	373	150,8	41,8	Selbstständige
34	/	11	17	33	21	11,1	26,4	Mithelfende Familienangehörige
5 533	1 209	1 273	968	805	168	855,0	32,6	Abhängige
6 010	1 271	1 528	1 488	1 635	562	1 016,9	33,6	Insgesamt

**3 ERWERBSTÄTIGE****3.19 Abhängig Erwerbstätige - darunter Ausländer - im März 2004 nach Altersgruppen, Familienstand, Wirtschaftsunterbereichen, Stellung im Beruf, allgemeinem Schulabschluss, beruflichem Ausbildungs- oder Hochschulabschluss und nach Beginn der derzeitigen Tätigkeit**

1 000

Gegenstand der Nachweisung	Abhängig Erwerbstätige insgesamt	Beginn der derzeitigen Tätigkeit vor ...							
		unter 1 Monat	1 Monat bis unter 6 Monaten	6 Monaten bis unter 1 Jahr	1 Jahr bis unter 3 Jahren	3 Jahren bis unter 6 Jahren	6 Jahren bis unter 10 Jahren	10 Jahren und mehr	Ohne Angabe
Männlich									
Alter von ... bis unter ... Jahren									
15 - 20	517	13	47	176	236	26	-	-	19
20 - 25	1 126	50	153	193	382	228	68	/	50
25 - 30	1 275	47	109	114	338	320	205	94	47
30 - 35	1 698	36	95	93	326	409	283	394	61
35 - 40	2 160	36	80	84	292	410	359	809	89
40 - 45	2 109	26	64	65	220	290	255	1 103	87
45 - 50	1 766	14	37	41	138	183	167	1 115	72
50 - 55	1 514	12	29	29	90	120	107	1 063	63
55 - 60	1 133	6	14	15	53	76	66	850	53
60 - 65	573	/	8	7	25	36	36	429	31
65 und mehr	94	/	/	/	14	20	11	33	7
Zusammen	13 966	243	641	821	2 115	2 117	1 558	5 892	578
Familienstand									
ledig	4 804	131	364	542	1 176	877	524	989	201
verheiratet	8 308	97	240	246	844	1 122	950	4 475	335
verwitwet	87	/	/	/	7	10	7	54	5
geschieden	766	15	34	31	89	108	78	374	37
Wirtschaftsunterbereich <sup>1)</sup>									
Land- und Forstwirtschaft; Fischerei	170	7	10	18	31	25	20	52	7
Bergbau und Verarbeitendes Gewerbe	4 949	57	151	223	644	747	584	2 338	204
Energie und Wasserversorgung	188	/	/	7	20	18	16	116	6
Baugewerbe	1 251	38	61	95	210	194	159	438	55
Handel und Gastgewerbe	1 847	45	119	148	370	319	220	542	85
Verkehr und Nachrichtenübermittlung	1 034	22	54	55	153	161	102	440	47
Kredit- und Versicherungsgewerbe	488	/	10	17	64	71	50	255	17
Grundstückswesen, Vermietung, wirtschaftl. Dienstleistungen	987	27	77	75	215	216	107	235	36
Öffentl. Verwaltung u. ä.	1 351	13	55	53	125	127	122	807	49
Öffentl. u. private Dienstleistungen (ohne öffentliche Verwaltung)	1 700	28	99	131	283	241	178	668	71

1) Klassifikation der Wirtschaftszweige, Ausgabe 2003 (WZ 2003), Tiefengliederung für den Mikrozensus (siehe Band 1).

**3 ERWERBSTÄTIGE****3.19 Abhängig Erwerbstätige - darunter Ausländer - im März 2004 nach Altersgruppen, Familienstand, Wirtschaftsunterbereichen, Stellung im Beruf, allgemeinem Schulabschluss, beruflichem Ausbildungs- oder Hochschulabschluss und nach Beginn der derzeitigen Tätigkeit**

1 000

Gegenstand der Nachweisung	Abhängig Erwerbstätige insgesamt	Beginn der derzeitigen Tätigkeit vor . . .							
		unter 1 Monat	1 Monat bis unter 6 Monaten	6 Monaten bis unter 1 Jahr	1 Jahr bis unter 3 Jahren	3 Jahren bis unter 6 Jahren	6 Jahren bis unter 10 Jahren	10 Jahren und mehr	Ohne Angabe
noch M ä n n l i c h									
Stellung im Beruf davon:									
Beamte <sup>2)</sup>	1 236	7	43	36	88	92	95	832	43
Angestellte <sup>3)</sup>	6 663	97	304	396	1 102	1 109	759	2 634	262
Arbeiter <sup>4)</sup>	6 066	138	294	388	925	916	704	2 426	274
Art des allgemeinen Schulabschlusses davon:									
Haupt-(Volks-)schul- abschluss	5 692	101	231	296	733	790	608	2 718	216
Abschluss der polytech- nischen Oberschule in der ehemaligen DDR	149	/	6	7	24	28	22	55	5
Realschul- oder gleich- wertiger Abschluss	3 164	54	141	207	537	487	379	1 260	100
Fachhochschul-/ Hochschulreife	3 869	62	206	242	653	670	452	1 463	123
ohne allgemeinen Schulabschluss	300	7	21	20	51	43	31	104	23
ohne Angabe zum Schulabschluss	642	13	30	42	97	79	55	232	94
Art des beruflichen Ausbildungs- oder Hochschulabschlusses davon:									
Lehr-/Anlernausbildung <sup>5)</sup>	7 144	122	286	295	868	1 145	872	3 324	232
Fachschulabschluss <sup>6)</sup>	1 181	14	37	35	135	169	141	613	37
Verwaltungsfachhoch- schulabschluss	169	/	/	/	10	13	17	120	/
Fachhochschul- abschluss <sup>7)</sup>	858	12	31	36	117	154	109	376	24
Universitätsabschluss <sup>8)</sup> / Promotion	1 324	15	59	62	225	239	152	531	41
ohne beruflichen Abschluss	2 280	61	184	336	623	267	172	532	105
ohne Angabe zum Abschluss	1 009	19	40	56	138	130	95	395	135

2) Einschl. Soldaten (einschl. Wehrpflichtige).

3) Einschl. Zivildienstleistende und Auszubildende in anerkannten kaufmännischen und technischen Ausbildungsberufen.

4) Einschl. Auszubildende in anerkannten gewerblichen Ausbildungsberufen.

5) Einschl. gleichwertiger Berufsfachschulabschluss, Abschluss einer einjährigen Schule des Gesundheitswesens, Anlernausbildung, Berufsvorbereitungsjahr sowie berufliches Praktikum.

6) Einschl. einer Meister-/Technikerausbildung, Abschluss der Fachschule in der ehemaligen DDR, Abschluss einer 2- oder 3-jährigen Schule des Gesundheitswesens, Abschluss einer Fachakademie oder einer Berufsakademie.

7) Einschl. Ingenieurschulabschluss.

8) Wissenschaftliche Hochschule, auch Kunsthochschule.

**3 ERWERBSTÄTIGE****3.19 Abhängig Erwerbstätige - darunter Ausländer - im März 2004 nach Altersgruppen, Familienstand, Wirtschaftsunterbereichen, Stellung im Beruf, allgemeinem Schulabschluss, beruflichem Ausbildungs- oder Hochschulabschluss und nach Beginn der derzeitigen Tätigkeit**

1 000

Gegenstand der Nachweisung	Abhängig Erwerbstätige insgesamt	Beginn der derzeitigen Tätigkeit vor ...							
		unter 1 Monat	1 Monat bis unter 6 Monaten	6 Monaten bis unter 1 Jahr	1 Jahr bis unter 3 Jahren	3 Jahren bis unter 6 Jahren	6 Jahren bis unter 10 Jahren	10 Jahren und mehr	Ohne Angabe
Weiblich									
Alter von ... bis unter ... Jahren									
15 - 20	386	12	42	134	169	17	/	-	12
20 - 25	1 062	43	115	163	405	248	50	/	38
25 - 30	1 158	32	97	111	316	287	195	74	46
30 - 35	1 391	26	79	91	297	300	204	337	57
35 - 40	1 782	30	92	94	316	339	252	584	74
40 - 45	1 806	23	73	82	276	343	252	687	71
45 - 50	1 583	15	49	48	193	258	217	733	71
50 - 55	1 381	9	30	34	125	172	169	775	67
55 - 60	887	5	12	14	58	92	90	569	46
60 - 65	347	/	7	6	25	36	36	217	19
65 und mehr	89	/	/	/	10	13	12	41	7
Zusammen	11 871	197	598	779	2 191	2 105	1 478	4 016	507
Familienstand									
ledig	3 693	93	263	422	991	701	375	712	136
verheiratet	6 766	85	273	296	982	1 167	926	2 723	315
verwitwet	305	/	9	8	36	47	41	149	12
geschieden	1 107	15	53	53	182	190	137	432	46
Wirtschaftsunterbereich <sup>1)</sup>									
Land- und Forstwirtschaft; Fischerei	76	/	/	8	18	13	9	20	/
Bergbau und Verarbeitendes Gewerbe	1 908	27	84	104	311	350	249	706	77
Energie und Wasserversorgung	47	/	/	/	7	8	/	22	/
Baugewerbe	208	/	8	14	34	40	26	73	10
Handel und Gastgewerbe	2 445	61	155	184	514	474	317	633	107
Verkehr und Nachrichtenübermittlung	422	6	18	23	69	80	49	160	17
Kredit- und Versicherungsgewerbe	549	/	11	23	76	91	58	264	24
Grundstückswesen, Vermietung, wirtschaftl. Dienstleistungen	1 100	26	72	93	254	234	127	245	48
Öffentl. Verwaltung u. ä.	953	5	22	34	109	109	102	534	37
Öffentl. u. private Dienstleistungen (ohne öffentliche Verwaltung)	4 163	62	222	295	800	706	537	1 359	183

1) Klassifikation der Wirtschaftszweige, Ausgabe 2003 (WZ 2003), Tiefengliederung für den Mikrozensus (siehe Band 1).

**3 ERWERBSTÄTIGE****3.19 Abhängig Erwerbstätige - darunter Ausländer - im März 2004 nach Altersgruppen, Familienstand, Wirtschaftsunterbereichen, Stellung im Beruf, allgemeinem Schulabschluss, beruflichem Ausbildungs- oder Hochschulabschluss und nach Beginn der derzeitigen Tätigkeit**

1 000

Gegenstand der Nachweisung	Abhängig Erwerbstätige insgesamt	Beginn der derzeitigen Tätigkeit vor . . .							
		unter 1 Monat	1 Monat bis unter 6 Monaten	6 Monaten bis unter 1 Jahr	1 Jahr bis unter 3 Jahren	3 Jahren bis unter 6 Jahren	6 Jahren bis unter 10 Jahren	10 Jahren und mehr	Ohne Angabe
noch Weiblich									
Stellung im Beruf davon:									
Beamtinnen <sup>2)</sup>	696	/	14	20	70	69	64	429	26
Angestellte <sup>3)</sup>	8 426	132	394	536	1 559	1 523	1 081	2 860	340
Arbeiterinnen <sup>4)</sup>	2 750	63	189	223	561	513	332	727	141
Art des allgemeinen Schulabschlusses davon:									
Haupt-(Volks-)schul- abschluss	3 941	61	177	207	647	695	519	1 472	164
Abschluss der polytech- nischen Oberschule in der ehemaligen DDR	151	/	8	10	27	31	23	45	7
Realschul- oder gleich- wertiger Abschluss	3 817	58	181	267	704	685	477	1 319	127
Fachhochschul-/ Hochschulreife	3 090	57	183	232	656	561	375	926	101
ohne allgemeinen Schulabschluss	204	/	16	15	40	34	22	59	14
ohne Angabe zum Schulabschluss	554	12	28	41	98	80	52	160	82
Art des beruflichen Ausbildungs- oder Hochschulabschlusses davon:									
Lehr-/Anlernausbildung <sup>5)</sup>	6 614	96	295	324	1 065	1 282	901	2 426	225
Fachschulabschluss <sup>6)</sup>	663	11	30	33	112	116	102	237	23
Verwaltungsfachhoch- schulabschluss	104	/	/	/	10	11	12	62	/
Fachhochschul- abschluss <sup>7)</sup>	418	7	22	23	77	74	57	146	12
Universitätsabschluss <sup>8)</sup> / Promotion	975	15	51	66	194	173	112	331	33
ohne beruflichen Abschluss	2 247	54	161	282	597	312	204	543	94
ohne Angabe zum Abschluss	850	14	36	50	135	136	90	271	118

2) Einschl. Soldatinnen.

3) Einschl. Zivildienstleistende und Auszubildende in anerkannten kaufmännischen und technischen Ausbildungsberufen.

4) Einschl. Auszubildende in anerkannten gewerblichen Ausbildungsberufen.

5) Einschl. gleichwertiger Berufsfachschulabschluss, Abschluss einer einjährigen Schule des Gesundheitswesens, Anlernausbildung, Berufsvorbereitungsjahr sowie berufliches Praktikum.

6) Einschl. einer Meister-/Technikerausbildung, Abschluss der Fachschule in der ehemaligen DDR, Abschluss einer 2- oder 3-jährigen Schule des Gesundheitswesens, Abschluss einer Fachakademie oder einer Berufsakademie.

7) Einschl. Ingenieurschulabschluss.

8) Wissenschaftliche Hochschule, auch Kunsthochschule.

**3 ERWERBSTÄTIGE****3.19 Abhängig Erwerbstätige - darunter Ausländer - im März 2004 nach Altersgruppen, Familienstand, Wirtschaftsunterbereichen, Stellung im Beruf, allgemeinem Schulabschluss, beruflichem Ausbildungs- oder Hochschulabschluss und nach Beginn der derzeitigen Tätigkeit**

1 000

Gegenstand der Nachweisung	Abhängig Erwerbstätige insgesamt	Beginn der derzeitigen Tätigkeit vor ...							
		unter 1 Monat	1 Monat bis unter 6 Monaten	6 Monaten bis unter 1 Jahr	1 Jahr bis unter 3 Jahren	3 Jahren bis unter 6 Jahren	6 Jahren bis unter 10 Jahren	10 Jahren und mehr	Ohne Angabe
Insgesamt									
Alter von ... bis unter ... Jahren									
15 - 20	903	25	89	310	405	43	/	-	30
20 - 25	2 187	93	268	356	787	475	118	/	88
25 - 30	2 434	79	206	225	655	607	401	168	92
30 - 35	3 088	61	174	184	623	709	488	731	118
35 - 40	3 941	66	173	177	609	749	610	1 394	163
40 - 45	3 915	49	136	146	496	633	507	1 790	158
45 - 50	3 350	29	86	89	331	441	385	1 847	142
50 - 55	2 895	21	60	63	216	291	276	1 837	130
55 - 60	2 019	11	27	29	111	168	156	1 419	99
60 - 65	920	/	14	13	49	72	72	646	51
65 und mehr	184	/	7	6	24	33	23	74	14
Insgesamt	25 836	440	1 239	1 600	4 306	4 222	3 037	9 908	1 085
Familienstand									
ledig	8 496	224	627	964	2 167	1 578	899	1 701	336
verheiratet	15 074	182	513	541	1 826	2 289	1 875	7 198	649
verwitwet	393	/	11	11	42	57	48	203	17
geschieden	1 873	29	87	84	271	298	215	806	83
Wirtschaftsunterbereich <sup>1)</sup>									
Land- und Forstwirtschaft; Fischerei	246	9	14	25	48	37	29	72	11
Bergbau und Verarbeitendes Gewerbe	6 858	85	234	327	955	1 097	833	3 044	282
Energie und Wasserversorgung	235	/	6	9	27	26	20	138	7
Baugewerbe	1 459	41	70	109	244	234	185	511	66
Handel und Gastgewerbe	4 293	107	274	332	884	792	537	1 175	192
Verkehr und Nachrichtenübermittlung	1 456	28	72	78	223	241	151	600	64
Kredit- und Versicherungsgewerbe	1 037	7	21	39	139	162	108	519	41
Grundstückswesen, Vermietung, wirtschaftl. Dienstleistungen	2 087	53	149	168	469	450	234	480	84
Öffentl. Verwaltung u. ä.	2 304	19	77	87	235	236	224	1 341	85
Öffentl. u. private Dienstleistungen (ohne öffentliche Verwaltung)	5 863	89	321	426	1 083	947	716	2 027	254

1) Klassifikation der Wirtschaftszweige, Ausgabe 2003 (WZ 2003), Tiefengliederung für den Mikrozensus (siehe Band 1).

**3 ERWERBSTÄTIGE****3.19 Abhängig Erwerbstätige - darunter Ausländer - im März 2004 nach Altersgruppen, Familienstand, Wirtschaftsunterbereichen, Stellung im Beruf, allgemeinem Schulabschluss, beruflichem Ausbildungs- oder Hochschulabschluss und nach Beginn der derzeitigen Tätigkeit**

1 000

Gegenstand der Nachweisung	Abhängig Erwerbstätige insgesamt	Beginn der derzeitigen Tätigkeit vor . . .							
		unter 1 Monat	1 Monat bis unter 6 Monaten	6 Monaten bis unter 1 Jahr	1 Jahr bis unter 3 Jahren	3 Jahren bis unter 6 Jahren	6 Jahren bis unter 10 Jahren	10 Jahren und mehr	Ohne Angabe
noch I n s g e s a m t									
Stellung im Beruf davon:									
Beamte/Beamtinnen <sup>2)</sup>	1 932	9	57	57	159	161	160	1 261	69
Angestellte <sup>3)</sup>	15 088	229	698	933	2 661	2 632	1 840	5 494	601
Arbeiter/-innen <sup>4)</sup>	8 816	202	484	611	1 486	1 429	1 037	3 153	415
Art des allgemeinen Schulabschlusses davon:									
Haupt-(Volks-)schul- abschluss	9 633	162	407	503	1 380	1 485	1 126	4 190	380
Abschluss der polytech- nischen Oberschule in der ehemaligen DDR	300	/	14	17	51	58	45	99	12
Realschul- oder gleich- wertiger Abschluss	6 981	111	322	473	1 241	1 172	856	2 579	227
Fachhochschul-/ Hochschulreife	6 960	119	389	473	1 308	1 231	827	2 389	223
ohne allgemeinen Schulabschluss	504	12	36	35	91	77	53	163	37
ohne Angabe zum Schulabschluss	1 196	25	59	83	194	159	106	392	177
Art des beruflichen Ausbildungs- oder Hochschulabschlusses davon:									
Lehr-/Anlernausbildung <sup>5)</sup>	13 758	218	581	618	1 933	2 427	1 773	5 750	457
Fachschulabschluss <sup>6)</sup>	1 845	24	67	67	248	285	243	850	60
Verwaltungsfachhoch- schulabschluss	273	/	5	/	20	25	29	182	8
Fachhochschul- abschluss <sup>7)</sup>	1 276	19	52	59	194	228	166	522	36
Universitätsabschluss <sup>8)</sup> / Promotion	2 299	30	110	128	419	412	264	863	73
ohne beruflichen Abschluss	4 527	115	346	618	1 219	579	376	1 075	199
ohne Angabe zum Abschluss	1 859	32	77	106	273	267	185	666	253

2) Einschl. Soldaten/Soldatinnen (einschl. Wehrpflichtige).

3) Einschl. Zivildienstleistende und Auszubildende in anerkannten kaufmännischen und technischen Ausbildungsberufen.

4) Einschl. Auszubildende in anerkannten gewerblichen Ausbildungsberufen.

5) Einschl. gleichwertiger Berufsfachschulabschluss, Abschluss einer einjährigen Schule des Gesundheitswesens, Anlernausbildung, Berufsvorbereitungsjahr sowie berufliches Praktikum.

6) Einschl. einer Meister-/Technikerausbildung, Abschluss der Fachschule in der ehemaligen DDR, Abschluss einer 2- oder 3-jährigen Schule des Gesundheitswesens, Abschluss einer Fachakademie oder einer Berufsakademie.

7) Einschl. Ingenieurschulabschluss.

8) Wissenschaftliche Hochschule, auch Kunsthochschule.

**3 ERWERBSTÄTIGE****3.19 Abhängig Erwerbstätige - darunter Ausländer - im März 2004 nach Altersgruppen, Familienstand, Wirtschaftsunterbereichen, Stellung im Beruf, allgemeinem Schulabschluss, beruflichem Ausbildungs- oder Hochschulabschluss und nach Beginn der derzeitigen Tätigkeit**

1 000

Gegenstand der Nachweisung	Abhängig Erwerbstätige insgesamt	Beginn der derzeitigen Tätigkeit vor ...							
		unter 1 Monat	1 Monat bis unter 6 Monaten	6 Monaten bis unter 1 Jahr	1 Jahr bis unter 3 Jahren	3 Jahren bis unter 6 Jahren	6 Jahren bis unter 10 Jahren	10 Jahren und mehr	Ohne Angabe
Ausländer									
Alter von ... bis unter ... Jahren									
15 - 20	79	/	10	27	33	/	-	-	/
20 - 25	247	14	37	40	85	47	10	/	14
25 - 30	359	15	43	41	106	84	39	14	16
30 - 35	427	15	37	36	106	97	57	59	19
35 - 40	368	11	28	26	81	75	47	83	18
40 - 45	314	7	19	20	53	61	38	98	18
45 - 50	252	/	12	12	33	45	29	101	15
50 - 55	231	/	9	8	25	31	26	113	17
55 - 60	187	/	/	/	13	18	15	120	12
60 - 65	65	-	/	/	/	7	6	39	/
65 und mehr	9	-	/	/	/	/	/	/	/
Zusammen	2 537	73	201	215	543	468	268	632	138
Familienstand									
ledig	636	26	69	90	192	118	53	56	32
verheiratet	1 717	44	117	111	317	314	193	527	95
verwitwet	30	/	/	/	/	5	/	12	/
geschieden	154	/	14	12	29	31	18	38	9
Wirtschaftsunterbereich <sup>1)</sup>									
Land- und Fortswirt- schaft; Fischerei	26	/	/	/	6	/	/	6	/
Bergbau und Verarbei- tendes Gewerbe	842	12	40	48	127	146	100	325	44
Energie und Wasser- versorgung	8	/	/	/	/	/	/	/	/
Baugewerbe	168	8	13	16	30	28	20	43	9
Handel und Gastgewerbe	555	23	60	59	149	106	53	77	29
Verkehr und Nachrich- tenübermittlung	148	/	13	11	33	31	16	30	9
Kredit- und Versiche- rungsgewerbe	39	/	/	/	9	8	5	11	/
Grundstückswesen, Ver- mietung, wirtschaftl. Dienstleistungen	249	10	25	26	67	54	22	32	14
Öffentl. Verwaltung u. ä.	59	/	/	5	9	10	7	19	/
Öffentl. u. private Dienst- leistungen (ohne öffent- liche Verwaltung)	442	11	42	44	111	81	42	88	24

1) Klassifikation der Wirtschaftszweige, Ausgabe 2003 (WZ 2003), Tiefengliederung für den Mikrozensus (siehe Band 1).



## 4 ERWERBSLOSE

## 4.1 Erwerbslose im März 2004 nach Familienstand und Altersgruppen

Familienstand		Erwerbslose insgesamt	Davon im Alter von ... bis unter ... Jahren							
			15 - 20	20 - 25	25 - 35	35 - 45	45 - 55	55 - 60	60 - 65	65 und mehr
Insgesamt										
1 000										
Ledig	männlich	854	74	197	246	185	108	30	15	/
	weiblich	405	58	99	117	78	37	12	/	/
	insgesamt	1 259	131	295	362	263	145	42	19	/
Verheiratet	männlich	879	/	21	157	236	235	146	82	/
	weiblich	685	/	26	134	207	192	93	30	/
	insgesamt	1 564	/	47	291	443	427	239	112	/
Verwitwet / Geschieden	männlich	225	-	/	17	62	84	39	20	/
	weiblich	245	-	/	28	70	84	41	20	/
	insgesamt	470	-	/	45	132	168	80	41	/
Insgesamt	männlich	1 958	74	219	420	482	428	215	117	/
	weiblich	1 336	60	126	279	356	313	146	55	/
	insgesamt	3 293	134	345	699	838	741	362	172	/

## In Prozent der abhängigen Erwerbspersonen

Ledig	männlich	15,1	12,5	15,7	12,9	14,8	21,2	28,4	31,0	/
	weiblich	9,9	13,2	9,5	8,4	9,8	11,5	16,3	/	/
	insgesamt	12,9	12,8	12,9	11,0	12,9	17,4	23,4	24,3	/
Verheiratet	männlich	9,6	/	23,0	11,2	7,5	8,4	13,3	14,5	/
	weiblich	9,2	/	18,5	10,3	7,9	8,1	12,8	12,1	/
	insgesamt	9,4	/	20,3	10,8	7,7	8,3	13,1	13,7	/
Verwitwet / Geschieden	männlich	20,9	-	/	19,0	16,8	22,0	27,8	26,6	/
	weiblich	14,8	/	/	19,1	13,5	14,2	17,6	16,8	/
	insgesamt	17,2	/	/	19,1	14,9	17,3	21,5	20,6	/
Insgesamt	männlich	12,3	13	16	12,4	10,2	11,5	16,0	17,0	/
	weiblich	10,1	13	11	9,9	9,0	9,6	14,2	13,6	/
	insgesamt	11,3	12,9	13,6	11,2	9,6	10,6	15,2	15,7	/

## Darunter: Sofort verfügbare Erwerbslose

1 000

Ledig	männlich	763	60	181	224	166	95	25	11	/
	weiblich	350	46	86	102	68	33	11	/	/
	insgesamt	1 113	106	268	326	235	128	36	15	/
Verheiratet	männlich	777	/	18	145	215	212	121	65	/
	weiblich	584	/	21	111	179	171	77	22	/
	insgesamt	1 360	/	39	256	394	383	198	87	/
Verwitwet / Geschieden	männlich	195	-	/	16	54	74	33	16	/
	weiblich	210	-	/	23	63	73	33	16	/
	insgesamt	404	-	/	39	117	147	67	31	/
Zusammen	männlich	1 734	61	200	385	435	380	180	91	/
	weiblich	1 144	47	108	236	311	278	122	42	/
	insgesamt	2 878	108	309	621	746	658	301	133	/

## 4 ERWERBSLOSE

4.2 Erwerbslose im März 2004 nach Wirtschaftsbereichen  
und Stellung im Beruf der letzten Erwerbstätigkeit \*)

Wirtschaftsbereich <sup>1)</sup>	Insgesamt			Männlich			Weiblich		
	insgesamt	Selbst- ständige, Mithelfende Familien- angehörige	Ab- hängige	zusammen	Selbst- ständige, Mithelfende Familien- angehörige	Ab- hängige	zusammen	Selbst- ständige, Mithelfende Familien- angehörige	Ab- hängige

## Insgesamt

1 000

Land- und Forstwirtschaft; Fischerei	71	5	66	55	/	51	16	/	15
Produzierendes Gewerbe	1 272	25	1 247	957	20	937	315	5	310
Handel, Gastgewerbe und Verkehr	810	50	759	423	35	388	387	16	371
Sonstige Dienstleistungen	837	40	797	364	26	338	473	14	459
Insgesamt	2 990	120	2 870	1 799	85	1 714	1 191	36	1 155

## In Prozent der Erwerbspersonen

Land- und Forstwirtschaft; Fischerei	9,9	1,3	20,7	11,1	/	22,5	7,3	/	16,3
Produzierendes Gewerbe	12,0	3,4	12,6	12,0	3,3	12,7	12,0	4,1	12,4
Handel, Gastgewerbe und Verkehr	10,8	4,9	11,8	10,9	5,0	12,1	10,8	4,6	11,5
Sonstige Dienstleistungen	6,1	2,5	6,6	6,3	2,8	7,0	6,0	2,2	6,4
Insgesamt	9,2	3,2	10,0	9,9	3,4	11,0	8,3	2,9	8,9

## Darunter: Sofort verfügbare Erwerbslose

1 000

Land- und Forstwirtschaft; Fischerei	63	/	59	49	/	46	14	/	13
Produzierendes Gewerbe	1 115	22	1 094	845	18	827	271	/	267
Handel, Gastgewerbe und Verkehr	706	44	662	370	30	340	336	14	322
Sonstige Dienstleistungen	738	34	703	329	23	306	409	12	397
Zusammen	2 622	105	2 517	1 593	75	1 518	1 029	30	999

\*) Ergebnis der Unterstichprobe. - Ohne Erwerbslose, die noch nie erwerbstätig waren.

1) Klassifikation der Wirtschaftszweige, Ausgabe 2003 (WZ 2003), Tiefengliederung für den Mikrozensus (siehe Band 1).

## 4 ERWERBSLOSE

## 4.3 Erwerbslose im März 2004 nach Dauer der Arbeitsuche und Altersgruppen

Dauer der Arbeitssuche	Erwerbs- lose  ins- gesamt	Davon im Alter von ... bis unter ... Jahren							
		15 - 20	20 - 25	25 - 35	35 - 45	45 - 55	55 - 60	60 - 65	65 u. mehr

## I n s g e s a m t

1 000

Dauer der Arbeitsuche										
unter 1 Monat	männlich	87	6	15	20	19	15	8	/	/
	weiblich	68	/	10	18	17	14	/	/	-
	insgesamt	155	10	25	38	36	29	12	6	/
1 bis unter 3 Monate	männlich	186	12	39	50	43	28	9	/	/
	weiblich	139	9	20	39	35	24	7	/	/
	insgesamt	325	21	59	89	78	52	16	9	/
3 bis unter 6 Monate	männlich	274	14	44	75	72	46	16	8	/
	weiblich	187	12	24	48	48	37	12	5	/
	insgesamt	461	25	68	123	120	83	28	13	/
6 Monate bis unter 1 Jahr	männlich	315	19	44	78	75	60	27	12	/
	weiblich	240	15	26	54	67	52	19	6	/
	insgesamt	555	34	70	132	142	112	46	19	/
1 bis unter 1 1/2 Jahre	männlich	202	6	19	46	56	43	20	12	-
	weiblich	136	/	11	27	38	34	16	/	/
	insgesamt	337	10	30	73	94	77	36	17	/
1 1/2 bis unter 2 Jahre	männlich	173	/	12	37	47	40	20	12	/
	weiblich	113	/	8	20	30	31	15	5	-
	insgesamt	286	7	21	57	77	71	34	17	/
2 bis unter 4 Jahre	männlich	265	/	15	46	70	75	38	16	/
	weiblich	158	/	7	26	45	43	24	9	/
	insgesamt	423	7	22	72	116	118	62	25	/
4 Jahre und mehr	männlich	226	/	/	17	49	76	52	26	/
	weiblich	129	/	/	13	33	44	28	10	/
	insgesamt	355	/	6	30	82	120	79	36	/
Ohne Angabe	männlich	230	9	26	50	51	45	26	22	/
	weiblich	166	9	17	34	42	33	21	9	/
	insgesamt	395	18	43	84	93	79	47	31	/
Insgesamt	männlich	1 958	74	219	420	482	428	215	117	/
	weiblich	1 336	60	126	279	356	313	146	55	/
	insgesamt	3 293	134	345	699	838	741	362	172	/

## 4 ERWERBSLOSE

## 4.3 Erwerbslose im März 2004 nach Dauer der Arbeitsuche und Altersgruppen

Dauer der Arbeitssuche	Erwerbs- lose  ins- gesamt	Davon im Alter von ... bis unter ... Jahren							
		15 - 20	20 - 25	25 - 35	35 - 45	45 - 55	55 - 60	60 - 65	65 u. mehr

## noch I n s g e s a m t

In Prozent der Altersgruppe

Dauer der Arbeitsuche										
unter 1 Monat	männlich	100	6,6	17,6	23,2	21,5	16,9	8,8	/	/
	weiblich	100	/	14,0	25,8	25,1	21,1	/	/	-
	insgesamt	100	6,2	16,0	24,4	23,1	18,8	7,8	3,6	/
1 bis unter 3 Monate	männlich	100	6,5	21,0	26,7	23,3	15,2	4,6	/	/
	weiblich	100	6,7	14,3	28,1	25,2	17,3	5,3	/	/
	insgesamt	100	6,6	18,2	27,3	24,1	16,1	4,9	2,6	/
3 bis unter 6 Monate	männlich	100	4,9	15,9	27,4	26,2	16,7	5,9	2,9	/
	weiblich	100	6,2	12,8	25,8	25,8	19,9	6,5	2,9	/
	insgesamt	100	5,4	14,7	26,8	26,0	18,0	6,2	2,9	/
6 Monate bis unter 1 Jahr	männlich	100	5,9	14,0	24,8	23,7	19,0	8,7	4,0	/
	weiblich	100	6,4	11,0	22,5	27,9	21,7	7,8	2,6	/
	insgesamt	100	6,1	12,7	23,8	25,5	20,1	8,3	3,4	/
1 bis unter 1 1/2 Jahre	männlich	100	3,1	9,4	22,7	27,7	21,2	9,9	6,0	-
	weiblich	100	/	8,1	20,2	28,3	25,2	12,0	/	/
	insgesamt	100	3,0	8,9	21,7	27,9	22,8	10,8	4,9	/
1 1/2 bis unter 2 Jahre	männlich	100	/	7,2	21,5	27,3	23,0	11,4	6,8	/
	weiblich	100	/	7,5	17,6	26,8	27,7	13,0	4,7	-
	insgesamt	100	2,6	7,3	20,0	27,1	24,9	12,0	6,0	/
2 bis unter 4 Jahre	männlich	100	/	5,8	17,4	26,6	28,3	14,3	6,1	/
	weiblich	100	/	4,6	16,7	28,6	27,3	15,0	5,7	/
	insgesamt	100	1,7	5,3	17,1	27,3	27,9	14,6	6,0	/
4 Jahre und mehr	männlich	100	/	/	7,7	21,9	33,7	22,8	11,5	/
	weiblich	100	/	/	9,7	25,3	33,8	21,5	7,7	/
	insgesamt	100	/	1,8	8,4	23,1	33,7	22,4	10,1	/
Ohne Angabe	männlich	100	3,9	11,2	21,9	22,2	19,8	11,5	9,4	/
	weiblich	100	5,5	10,5	20,4	25,3	20,1	12,5	5,6	/
	insgesamt	100	4,6	10,9	21,2	23,5	19,9	11,9	7,8	/
Insgesamt	männlich	100	3,8	11,2	21,5	24,6	21,8	11,0	6,0	/
	weiblich	100	4,5	9,4	20,9	26,6	23,5	11,0	4,1	/
	insgesamt	100	4,1	10,5	21,2	25,4	22,5	11,0	5,2	/

## 4 ERWERBSLOSE

## 4.3 Erwerbslose im März 2004 nach Dauer der Arbeitsuche und Altersgruppen

Dauer der Arbeitssuche	Erwerbs- lose  ins- gesamt	Davon im Alter von ... bis unter ... Jahren							
		15 - 20	20 - 25	25 - 35	35 - 45	45 - 55	55 - 60	60 - 65	65 u. mehr

noch Insgesamt

Darunter: Sofort verfügbare Erwerbslose

1 000

Dauer der Arbeitsuche										
unter 1 Monat	männlich	77	/	13	18	17	14	6	/	/
	weiblich	58	/	8	14	15	13	/	/	-
	insgesamt	135	8	22	32	32	27	10	/	/
1 bis unter 3 Monate	männlich	170	10	36	47	41	26	7	/	/
	weiblich	119	6	17	33	31	22	7	/	/
	insgesamt	289	16	53	80	73	48	14	6	/
3 bis unter 6 Monate	männlich	249	10	40	69	67	42	14	7	/
	weiblich	164	8	20	43	44	34	11	/	/
	insgesamt	414	19	59	112	111	77	25	11	/
6 Monate bis unter 1 Jahr	männlich	285	15	41	72	69	56	23	10	/
	weiblich	208	12	24	46	58	47	16	/	/
	insgesamt	493	27	64	119	126	103	39	15	/
1 bis unter 1 1/2 Jahre	männlich	181	6	18	42	49	39	18	10	-
	weiblich	120	/	10	24	35	31	13	/	/
	insgesamt	302	9	28	66	84	70	31	14	/
1 1/2 bis unter 2 Jahre	männlich	152	/	12	33	43	35	15	9	/
	weiblich	98	/	8	17	27	28	12	/	-
	insgesamt	250	7	19	50	70	64	27	12	/
2 bis unter 4 Jahre	männlich	234	/	14	43	63	65	33	12	/
	weiblich	136	/	6	23	40	37	20	7	-
	insgesamt	370	6	20	65	103	103	53	19	/
4 Jahre und mehr	männlich	187	/	/	16	42	63	41	21	/
	weiblich	108	/	/	10	28	37	23	8	/
	insgesamt	295	/	5	25	70	100	64	29	/
Ohne Angabe	männlich	198	8	23	45	44	40	22	16	/
	weiblich	133	8	15	26	34	27	16	6	/
	insgesamt	331	16	38	71	78	67	39	22	/
Zusammen	männlich	1 734	61	200	385	435	380	180	91	/
	weiblich	1 144	47	108	236	311	278	122	42	/
	insgesamt	2 878	108	309	621	746	658	301	133	/

## 4 ERWERBSLOSE

## 4.3 Erwerbslose im März 2004 nach Dauer der Arbeitsuche und Altersgruppen

Dauer der Arbeitssuche	Erwerbs- lose  ins- gesamt	Davon im Alter von ... bis unter ... Jahren							
		15 - 20	20 - 25	25 - 35	35 - 45	45 - 55	55 - 60	60 - 65	65 u. mehr

## noch Insgesamt

## noch Darunter: Sofort verfügbare Erwerbslose

## In Prozent der Altersgruppe

Dauer der Arbeitsuche										
unter 1 Monat	männlich	100	/	17,5	23,5	22,0	17,7	8,2	/	/
	weiblich	100	/	13,9	24,9	25,9	22,6	/	/	-
	insgesamt	100	5,8	16,0	24,1	23,7	19,8	7,5	/	/
1 bis unter 3 Monate	männlich	100	5,6	21,3	27,6	24,2	15,3	4,1	/	/
	weiblich	100	5,3	14,1	27,4	26,4	18,6	5,8	/	/
	insgesamt	100	5,5	18,4	27,5	25,1	16,6	4,8	2,0	/
3 bis unter 6 Monate	männlich	100	4,1	15,9	27,8	26,9	17,0	5,6	2,7	/
	weiblich	100	5,1	12,0	26,1	26,6	20,9	6,5	/	/
	insgesamt	100	4,5	14,4	27,1	26,8	18,6	6,0	2,7	/
6 Monate bis unter 1 Jahr	männlich	100	5,2	14,2	25,3	24,1	19,5	8,1	3,7	/
	weiblich	100	5,7	11,5	22,4	27,8	22,8	7,6	/	/
	insgesamt	100	5,4	13,1	24,0	25,6	20,9	7,9	3,1	/
1 bis unter 1 1/2 Jahre	männlich	100	3,2	9,7	23,0	27,2	21,6	9,7	5,6	-
	weiblich	100	/	8,4	20,0	29,0	25,5	11,2	/	/
	insgesamt	100	2,9	9,2	21,8	27,9	23,2	10,3	4,7	/
1 1/2 bis unter 2 Jahre	männlich	100	/	7,6	22,0	28,4	23,3	10,1	5,7	/
	weiblich	100	/	7,7	17,1	27,4	29,0	12,2	/	-
	insgesamt	100	2,8	7,7	20,1	28,0	25,5	11,0	4,9	/
2 bis unter 4 Jahre	männlich	100	/	6,2	18,2	26,9	27,8	14,1	5,2	/
	weiblich	100	/	4,2	16,7	29,5	27,5	14,5	5,4	-
	insgesamt	100	1,7	5,5	17,7	27,8	27,7	14,3	5,3	/
4 Jahre und mehr	männlich	100	/	/	8,3	22,5	33,8	21,8	11,1	/
	weiblich	100	/	/	9,2	25,6	34,3	21,4	7,6	/
	insgesamt	100	/	1,8	8,6	23,6	34,0	21,7	9,9	/
Ohne Angabe	männlich	100	4,0	11,6	22,7	22,3	20,0	11,3	8,1	/
	weiblich	100	6,4	11,0	19,8	25,2	20,6	12,3	4,6	/
	insgesamt	100	4,9	11,4	21,5	23,5	20,2	11,7	6,7	/
Zusammen	männlich	100	3,5	11,6	22,2	25,1	21,9	10,4	5,3	/
	weiblich	100	4,1	9,5	20,6	27,2	24,3	10,6	3,7	/
	insgesamt	100	3,8	10,7	21,6	25,9	22,9	10,5	4,6	/

**4 ERWERBSLOSE****4.4 Erwerbslose im März 2004 nach Art der Arbeitsuche, Art der gesuchten Tätigkeit und Dauer der Arbeitsuche**

1 000

Art der Arbeitsuche  ( m = männlich, w = weiblich, i = insgesamt)		Insgesamt	Davon nach Dauer der Arbeitsuche						Ohne Angabe	
			unter 1 Monat	1 bis unter 3 Monate	3 bis unter 6 Monate	6 Monate bis unter 1 Jahr	1 bis unter 1 1/2 Jahre	1 1/2 bis unter 2 Jahre		2 und mehr Jahre
I n s g e s a m t										
Insgesamt										
	m	1 958	87	186	274	315	202	173	491	230
	w	1 336	68	139	187	240	136	113	288	166
	i	3 293	155	325	461	555	337	286	778	395
Suche abgeschlossen										
	m	110	10	17	20	13	6	/	15	26
	w	76	7	10	10	10	6	/	8	21
	i	186	17	26	30	23	12	8	23	46
Suche nach einer Tätigkeit als:										
Selbstständiger										
	m	46	/	6	8	8	/	/	8	5
	w	17	/	/	/	/	/	/	/	/
	i	63	/	8	10	11	7	5	11	7
Arbeitnehmer										
	m	1 802	74	164	247	294	191	165	468	199
	w	1 243	60	128	175	226	127	107	276	144
	i	3 045	134	291	422	521	318	272	744	342
Darunter:										
Art der gesuchten Tätigkeit:										
- nur Vollzeittätigkeit										
	m	1 367	60	135	204	229	147	126	316	149
	w	517	28	54	80	93	49	45	107	62
	i	1 884	89	189	284	322	196	170	423	211
- nur Teilzeittätigkeit										
	m	53	/	/	7	8	/	/	18	6
	w	335	16	38	49	65	34	26	71	36
	i	388	19	41	56	73	39	30	89	41
- Vollzeittätigkeit, ggf. Teilzeittätigkeit										
	m	327	9	22	33	52	35	31	117	29
	w	275	11	25	36	48	33	27	71	24
	i	602	21	47	68	101	67	58	188	52
- Teilzeittätigkeit, ggf. Vollzeittätigkeit										
	m	38	/	/	/	/	/	/	15	/
	w	103	/	10	10	20	10	9	27	13
	i	142	/	13	12	25	15	12	42	17
Darunter:										
Erste Methode der aktiven Arbeitsuche:										
Arbeitsamt										
	m	1 750	71	157	238	286	187	160	458	193
	w	1 160	56	113	161	211	120	102	262	134
	i	2 910	127	270	399	498	307	262	720	327
Darunter:										
mit Arbeitslosen- geld/-hilfe										
	m	1 396	52	124	197	227	154	130	354	158
	w	780	35	74	114	149	85	70	162	93
	i	2 176	87	198	311	376	238	200	516	250

## 4 ERWERBSLOSE

## 4.4 Erwerbslose im März 2004 nach Art der Arbeitsuche, Art der gesuchten Tätigkeit und Dauer der Arbeitsuche

1 000

Art der Arbeitsuche  ( m = männlich, w = weiblich, i = insgesamt)	Insgesamt	Davon nach Dauer der Arbeitsuche							Ohne Angabe
		unter 1 Monat	1 bis unter 3 Monate	3 bis unter 6 Monate	6 Monate bis unter 1 Jahr	1 bis unter 1 1/2 Jahre	1 1/2 bis unter 2 Jahre	2 und mehr Jahre	

## noch I n s g e s a m t

Private Vermittlung	m	11	/	/	/	/	/	/	/	/
	w	15	/	/	/	/	/	/	/	/
	i	26	/	/	/	/	/	/	/	/
Aufgabe von Inseraten	m	/	-	/	/	/	/	/	/	/
	w	/	/	/	/	/	/	/	/	/
	i	9	/	/	/	/	/	/	/	/
Bewerbung auf Inserate	m	17	/	/	/	/	/	/	/	/
	w	34	/	6	6	7	/	/	5	/
	i	50	/	7	11	10	/	/	8	/
Bewerbung auf eine nicht ausgeschriebene Stelle	m	/	/	/	/	/	/	/	/	/
	w	/	/	/	/	/	/	/	/	/
	i	8	/	/	/	/	/	/	/	/
Persönliche Verbindung	m	8	/	/	/	/	/	/	/	/
	w	8	/	/	/	/	/	/	/	/
	i	16	/	/	/	/	/	/	/	/
Durchsehen von Inseraten	m	/	/	/	/	/	-	/	/	/
	w	11	/	/	/	/	/	/	/	/
	i	14	/	/	/	/	/	/	/	/
Tests, Vorstellungsgespräche, Prüfungen	m	/	-	-	/	-	/	-	/	-
	w	/	/	/	-	/	-	-	/	-
	i	/	/	/	/	/	/	-	/	-
Sonstige Bemühungen	m	/	/	/	/	/	/	/	/	/
	w	/	/	/	/	/	-	/	/	/
	i	8	/	/	/	/	/	/	/	/



**4 ERWERBSLOSE****4.4 Erwerbslose im März 2004 nach Art der Arbeitsuche, Art der gesuchten Tätigkeit und Dauer der Arbeitsuche**

1 000

Art der Arbeitsuche  ( m = männlich, w = weiblich, i = insgesamt)	Insgesamt	Davon nach Dauer der Arbeitsuche							Ohne Angabe
		unter 1 Monat	1 bis unter 3 Monate	3 bis unter 6 Monate	6 Monate bis unter 1 Jahr	1 bis unter 1 1/2 Jahre	1 1/2 bis unter 2 Jahre	2 und mehr Jahre	

**noch I n s g e s a m t****Darunter: Sofort verfügbare Erwerbslose**

Zusammen

m	1 734	77	170	249	285	181	152	421	198
w	1 144	58	119	164	208	120	98	244	133
i	2 878	135	289	414	493	302	250	665	331

Suche abgeschlossen

m	110	10	17	20	13	6	/	15	26
w	76	7	10	10	10	6	/	8	21
i	186	17	26	30	23	12	8	23	46

Suche nach einer Tätigkeit als:

Selbstständiger

m	37	/	5	6	6	/	/	6	/
w	13	/	/	/	/	/	/	/	/
i	50	/	7	8	9	6	/	8	6

Arbeitnehmer

m	1 587	64	149	223	266	172	145	401	168
w	1 055	50	108	153	195	112	93	233	111
i	2 642	114	257	376	461	284	237	634	279

Darunter:

Art der gesuchten Tätigkeit:

- nur Vollzeittätigkeit

m	1 224	54	123	186	209	134	113	276	129
w	450	24	45	71	82	45	40	94	50
i	1 674	78	169	257	290	178	153	369	179

- nur Teilzeit tätigkeit

m	37	/	/	5	6	/	/	12	/
w	271	13	33	41	54	28	21	56	26
i	308	15	35	46	60	31	23	68	30

- Vollzeittätigkeit,  
ggf. Teilzeittätigkeit

m	288	7	19	29	47	31	27	102	23
w	244	10	21	32	43	30	25	63	20
i	532	17	41	62	90	61	52	165	44

- Teilzeittätigkeit,  
ggf. Vollzeittätigkeit

m	28	/	/	/	/	/	/	10	/
w	83	/	8	9	16	9	7	21	10
i	111	/	11	11	20	12	9	31	13

Darunter:

Erste Methode der aktiven Arbeitsuche:

Arbeitsamt

m	1 547	62	144	216	259	168	141	392	164
w	987	47	96	141	183	106	88	220	105
i	2 533	109	240	358	442	274	229	612	268

Darunter:

mit Arbeitslosen-  
geld/-hilfe

m	1 244	47	115	183	208	139	113	303	135
w	677	31	65	103	131	75	61	139	72
i	1 921	77	181	287	339	214	174	442	207

**4 ERWERBSLOSE****4.4 Erwerbslose im März 2004 nach Art der Arbeitsuche, Art der gesuchten Tätigkeit und Dauer der Arbeitsuche**

1 000

Art der Arbeitsuche  ( m = männlich, w = weiblich, i = insgesamt)	Insgesamt	Davon nach Dauer der Arbeitsuche							Ohne Angabe
		unter 1 Monat	1 bis unter 3 Monate	3 bis unter 6 Monate	6 Monate bis unter 1 Jahr	1 bis unter 1 1/2 Jahre	1 1/2 bis unter 2 Jahre	2 und mehr Jahre	

**noch I n s g e s a m t****noch Darunter: Sofort verfügbare Erwerbslose**

Private Vermittlung	m	9	/	/	/	/	/	/	/	/
	w	12	/	/	/	/	/	/	/	/
	i	22	/	/	/	/	/	/	/	/
Aufgabe von Inseraten	m	/	-	/	/	/	/	/	/	-
	w	/	/	/	/	/	/	/	/	/
	i	8	/	/	/	/	/	/	/	/
Bewerbung auf Inserate	m	13	/	/	/	/	/	/	/	/
	w	28	/	/	5	6	/	/	/	/
	i	41	/	5	9	8	/	/	8	/
Bewerbung auf eine nicht ausgeschriebene Stelle	m	/	/	/	/	/	/	/	-	/
	w	/	/	/	/	/	/	/	/	-
	i	6	/	/	/	/	/	/	/	/
Persönliche Verbindung	m	6	/	/	/	/	/	/	/	/
	w	7	/	/	/	/	/	/	/	/
	i	13	/	/	/	/	/	/	/	/
Durchsehen von Inseraten	m	/	/	/	/	/	-	/	/	/
	w	9	/	/	/	/	/	/	/	/
	i	12	/	/	/	/	/	/	/	/
Tests, Vorstellungsgespräche, Prüfungen	m	/	-	-	-	-	/	-	/	-
	w	/	/	/	-	/	-	-	/	-
	i	/	/	/	-	/	/	-	/	-
Sonstige Bemühungen	m	/	/	/	/	/	/	/	/	/
	w	/	/	/	/	/	-	/	/	/
	i	5	/	/	/	/	/	/	/	/

## 4 Erwerbslose

## 4.5 Erwerbslose im März 2004 nach Umständen der Arbeitsuche und Altersgruppen

Umstände der Arbeitsuche		Erwerbslose insgesamt	Davon im Alter von ... bis unter ... Jahren							
			15 - 20	20 - 25	25 - 35	35 - 45	45 - 55	55 - 60	60 - 65	65 und mehr
Insgesamt										
1 000										
Insgesamt	männlich	1 958	74	219	420	482	428	215	117	/
	weiblich	1 336	60	126	279	356	313	146	55	/
	insgesamt	3 293	134	345	699	838	741	362	172	/
Arbeitssuchende zusammen	männlich	1 848	64	202	395	459	409	206	111	/
	weiblich	1 260	52	116	263	338	301	138	51	/
	insgesamt	3 108	116	318	658	796	710	344	162	/
Darunter:										
Entlassung	männlich	1 096	11	102	233	298	267	124	60	/
	weiblich	581	9	47	102	157	166	76	25	/
	insgesamt	1 677	20	149	335	455	433	200	85	/
Eigene Kündigung	männlich	67	/	8	16	19	14	5	/	-
	weiblich	82	/	6	22	22	20	7	/	-
	insgesamt	149	5	14	37	41	34	12	6	-
Freiwillige Unterbrechung	männlich	16	/	/	5	/	/	/	/	-
	weiblich	70	/	/	19	30	12	/	/	-
	insgesamt	87	/	8	24	33	14	/	/	-
Arbeitsuche abgeschlossen	männlich	110	10	17	25	24	19	9	6	/
	weiblich	76	8	10	16	18	12	8	/	/
	insgesamt	186	18	27	40	42	31	17	10	/
In Prozent der Altersgruppe										
Insgesamt	männlich	100	3,8	11,2	21,5	24,6	21,8	11,0	6,0	/
	weiblich	100	4,5	9,4	20,9	26,6	23,5	11,0	4,1	/
	insgesamt	100	4,1	10,5	21,2	25,4	22,5	11,0	5,2	/
Arbeitssuchende zusammen	männlich	100	3,5	10,9	21,4	24,8	22,1	11,2	6,0	/
	weiblich	100	4,1	9,2	20,9	26,8	23,9	11,0	4,1	/
	insgesamt	100	3,7	10,2	21,2	25,6	22,8	11,1	5,2	/
Darunter:										
Entlassung	männlich	100	1,0	9,3	21,3	27,2	24,4	11,3	5,5	/
	weiblich	100	1,5	8,1	17,5	27,0	28,5	13,1	4,3	/
	insgesamt	100	1,2	8,9	20,0	27,1	25,8	11,9	5,0	/
Eigene Kündigung	männlich	100	/	11,3	23,2	28,0	21,2	7,8	/	-
	weiblich	100	/	7,6	26,4	27,2	23,7	8,5	/	-
	insgesamt	100	3,4	9,3	25,0	27,6	22,6	8,2	4,1	-
Freiwillige Unterbrechung	männlich	100	/	/	32,2	/	/	/	/	-
	weiblich	100	/	/	26,8	43,4	17,2	/	/	-
	insgesamt	100	/	9,2	27,8	38,4	16,6	/	/	-
Arbeitsuche abgeschlossen	männlich	100	9,2	15,3	22,5	21,4	16,9	8,5	5,7	/
	weiblich	100	10,1	13,4	20,5	23,7	16,4	10,7	/	/
	insgesamt	100	9,6	14,5	21,7	22,3	16,7	9,4	5,4	/

## 4 Erwerbslose

## 4.5 Erwerbslose im März 2004 nach Umständen der Arbeitsuche und Altersgruppen

Umstände der Arbeitsuche	Erwerbslose insgesamt	Davon im Alter von ... bis unter ... Jahren							
		15 - 20	20 - 25	25 - 35	35 - 45	45 - 55	55 - 60	60 - 65	65 und mehr

## noch Insgesamt

## Darunter: Sofort verfügbare Erwerbslose

1 000

Zusammen	männlich	1 734	61	200	385	435	380	180	91	/
	weiblich	1 144	47	108	236	311	278	122	42	/
	insgesamt	2 878	108	309	621	746	658	301	133	/
Arbeitsuchende zusammen	männlich	1 624	51	184	360	412	362	170	85	/
	weiblich	1 068	39	98	221	293	265	114	38	/
	insgesamt	2 692	90	282	580	705	627	284	123	/
Darunter:										
Entlassung	männlich	1 002	11	96	218	275	243	109	51	/
	weiblich	518	9	41	91	141	150	67	20	-
	insgesamt	1 521	19	137	309	415	393	176	71	/
Eigene Kündigung	männlich	58	/	7	14	17	12	/	/	-
	weiblich	70	/	5	19	20	17	5	/	-
	insgesamt	128	/	12	33	36	29	10	/	-
Freiwillige Unterbrechung	männlich	14	/	/	/	/	/	/	/	-
	weiblich	59	/	/	15	27	11	/	/	-
	insgesamt	72	/	6	19	29	13	/	/	-
Arbeitsuche abgeschlossen	männlich	110	10	17	25	24	19	9	6	/
	weiblich	76	8	10	16	18	12	8	/	/
	insgesamt	186	18	27	40	42	31	17	10	/

## In Prozent der Altersgruppe

Zusammen	männlich	100	3,5	11,6	22,2	25,1	21,9	10,4	5,3	/
	weiblich	100	4,1	9,5	20,6	27,2	24,3	10,6	3,7	/
	insgesamt	100	3,8	10,7	21,6	25,9	22,9	10,5	4,6	/
Arbeitsuchende zusammen	männlich	100	3,1	11,3	22,2	25,4	22,3	10,5	5,2	/
	weiblich	100	3,7	9,2	20,7	27,4	24,8	10,6	3,6	/
	insgesamt	100	3,4	10,5	21,6	26,2	23,3	10,5	4,6	/
Darunter:										
Entlassung	männlich	100	1,1	9,5	21,8	27,4	24,2	10,9	5,1	/
	weiblich	100	1,7	8,0	17,5	27,1	29,0	12,9	3,9	-
	insgesamt	100	1,3	9,0	20,3	27,3	25,8	11,5	4,7	/
Eigene Kündigung	männlich	100	/	11,8	24,2	28,7	20,6	/	/	-
	weiblich	100	/	7,5	26,9	28,0	24,4	7,6	/	-
	insgesamt	100	/	9,4	25,6	28,3	22,7	7,5	/	-
Freiwillige Unterbrechung	männlich	100	/	/	/	/	/	/	/	-
	weiblich	100	/	/	25,3	45,3	18,4	/	/	-
	insgesamt	100	/	8,3	26,3	39,8	17,8	/	/	-
Arbeitsuche abgeschlossen	männlich	100	9,2	15,3	22,5	21,4	16,9	8,5	5,7	/
	weiblich	100	10,1	13,4	20,5	23,7	16,4	10,7	/	/
	insgesamt	100	9,6	14,5	21,7	22,3	16,7	9,4	5,4	/

## 5 NICHTERWERBSPERSONEN

5.1 Nichterwerbspersonen im Alter von 15 und mehr Jahren mit früherer Erwerbstätigkeit im März 2004  
nach Zeitpunkt der Beendigung der letzten Erwerbstätigkeit und Altersgruppen \*)

1 000

Frühere Erwerbstätigkeit	Insgesamt	Davon im Alter von ... bis unter ... Jahren									
		15 - 20	20 - 25	25 - 35	35 - 45	45 - 55	55 - 58	58 - 60	60 - 63	63 - 65	65 und mehr

## Männlich

## Mit früherer Erwerbstätigkeit

Letzte Erwerbstätigkeit  
wurde beendet vor ...

weniger als 1 Monat	-	-	-	-	-	-	-	-	-	-	-
1 bis unter 3 Monaten	52	/	5	7	/	/	/	/	12	8	7
3 bis unter 6 Monaten	113	/	10	9	7	8	9	5	23	19	21
1/2 bis unter 1 Jahr	208	/	31	22	7	9	11	11	43	37	32
1 bis unter 1 1/2 Jahren	193	/	9	11	9	14	11	8	46	44	40
1 1/2 bis unter 2 Jahren	197	/	16	19	8	13	12	8	38	36	47
2 bis unter 3 Jahren	373	-	16	24	12	26	20	13	79	60	123
3 und mehr Jahren	6 097	/	13	54	86	206	119	105	340	528	4 647
Ohne Angabe	220	/	/	7	6	16	9	6	17	20	133
Zusammen	7 454	12	104	153	139	295	193	159	598	751	5 049
Ohne frühere Erwerbstätigkeit	2.057	1.285	408	209	50	25	7	5	6	7	57
Ohne Angabe	73	/	/	7	/	/	/	/	/	/	42
Zusammen	9 584	1 300	516	369	194	325	201	165	609	759	5 148

## Weiblich

## Mit früherer Erwerbstätigkeit

Letzte Erwerbstätigkeit  
wurde beendet vor ...

weniger als 1 Monat	-	-	-	-	-	-	-	-	-	-	-
1 bis unter 3 Monaten	73	/	7	13	12	8	/	/	16	/	6
3 bis unter 6 Monaten	138	/	11	27	21	15	7	6	34	6	9
1/2 bis unter 1 Jahr	245	6	35	56	37	21	11	7	42	11	19
1 bis unter 1 1/2 Jahren	216	/	17	44	30	24	9	7	46	16	22
1 1/2 bis unter 2 Jahren	203	/	18	41	33	21	7	6	38	19	18
2 bis unter 3 Jahren	379	/	23	69	53	40	16	14	74	40	48
3 und mehr Jahren	8 797	/	25	310	660	679	305	212	548	663	5 395
Ohne Angabe	382	/	/	21	21	20	11	6	23	22	252
Zusammen	10 432	16	140	580	866	827	371	261	821	780	5 770
Ohne frühere Erwerbstätigkeit	4.609	1.320	514	414	294	235	81	55	121	116	1.458
Ohne Angabe	208	/	/	8	11	9	/	/	/	5	161
Zusammen	15 249	1 340	656	1 003	1 171	1 071	455	317	945	902	7 389

\*) Ergebnis der Unterstichprobe.

## 5 NICHTERWERBSPERSONEN

### 5.1 Nichterwerbspersonen im Alter von 15 und mehr Jahren mit früherer Erwerbstätigkeit im März 2004 nach Zeitpunkt der Beendigung der letzten Erwerbstätigkeit und Altersgruppen \*)

1 000

Frühere Erwerbstätigkeit	Insgesamt	Davon im Alter von . . . bis unter . . . Jahren									
		15 - 20	20 - 25	25 - 35	35 - 45	45 - 55	55 - 58	58 - 60	60 - 63	63 - 65	65 und mehr

#### noch Weiblich

#### darunter weiblich verheiratet

Mit früherer Erwerbstätigkeit											
Letzte Erwerbstätigkeit wurde beendet vor ...											
weniger als 1 Monat	-	-	-	-	-	-	-	-	-	-	-
1 bis unter 3 Monaten	52	-	/	9	10	7	/	/	13	/	/
3 bis unter 6 Monaten	93	-	/	18	17	14	6	/	25	/	/
1/2 bis unter 1 Jahr	160	-	10	42	29	16	9	5	29	7	12
1 bis unter 1 1/2 Jahren	157	-	8	34	25	21	8	5	33	10	12
1 1/2 bis unter 2 Jahren	142	/	5	32	29	17	6	5	26	13	9
2 bis unter 3 Jahren	269	-	9	54	43	33	13	11	54	26	26
3 und mehr Jahren	5 124	/	13	252	583	580	257	169	414	470	2 387
Ohne Angabe	173	/	/	15	17	14	8	/	16	16	82
Zusammen	6 170	/	51	456	752	702	309	205	610	550	2 534
Ohne frühere Erwerbstätigkeit	1.729	8	85	285	256	203	73	48	100	95	577
Ohne Angabe	49	-	/	7	9	6	/	/	/	/	18
Zusammen	7 948	9	137	747	1 016	911	384	255	713	647	3 128

#### Insgesamt

Mit früherer Erwerbstätigkeit											
Letzte Erwerbstätigkeit wurde beendet vor ...											
weniger als 1 Monat	-	-	-	-	-	-	-	-	-	-	-
1 bis unter 3 Monaten	125	/	12	21	16	11	6	/	28	11	13
3 bis unter 6 Monaten	250	/	21	36	27	23	17	11	56	24	30
1/2 bis unter 1 Jahr	453	11	66	77	44	30	22	19	85	48	51
1 bis unter 1 1/2 Jahren	410	/	25	55	39	37	20	15	93	61	62
1 1/2 bis unter 2 Jahren	400	/	34	59	41	34	20	14	76	55	65
2 bis unter 3 Jahren	752	/	39	93	65	66	36	28	153	100	171
3 und mehr Jahren	14 894	/	38	363	745	885	424	317	888	1 190	10 043
Ohne Angabe	602	/	9	28	27	36	20	12	40	42	385
Zusammen	17 886	28	245	732	1 005	1 123	564	420	1 419	1 532	10 819
Ohne frühere Erwerbstätigkeit	6.666	2.604	922	623	344	260	88	60	127	123	1.515
Ohne Angabe	281	7	5	16	16	13	/	/	8	7	203
Insgesamt	24.833	2.639	1.172	1.372	1.365	1.396	656	482	1.554	1.661	12.536

\*) Ergebnis der Unterstichprobe.

**5 NICHTERWERBSPERSONEN****5.2 Nichterwerbspersonen im Alter von 15 und mehr Jahren mit früherer Erwerbstätigkeit im März 2004  
nach wichtigstem Grund für die Beendigung der letzten Tätigkeit und Altersgruppen<sup>\*)</sup>**

1 000

Grund für die Beendigung der letzten Tätigkeit	Insgesamt	Davon im Alter von ... bis unter ... Jahren									
		15 - 20	20 - 25	25 - 35	35 - 45	45 - 55	55 - 58	58 - 60	60 - 63	63 - 65	65 u.mehr

**Männlich**

Entlassung	236	/	6	17	20	30	14	9	27	29	82
Befristeter Arbeitsvertrag	49	/	13	12	7	6	/	/	/	/	/
Eigene Kündigung	68	/	6	7	8	/	/	/	/	5	25
Ruhestand											
- vorzeitig nach Vorruhestandsregelung oder Arbeitslosigkeit	1 364	/	-	-	/	19	34	37	172	209	892
- aus gesundheitlichen Gründen	2 007	-	/	10	47	159	106	77	223	216	1 168
- aus Altersgründen und sonstigen Gründen	3 098	-	-	/	/	9	12	15	132	253	2 675
Grundwehr-/Zivildienst	16	/	9	/	-	/	-	-	-	/	/
Persönliche oder familiäre Verpflichtungen	81	-	/	6	10	13	/	/	6	5	35
Ausbildung (auch Studium)	135	/	56	65	8	/	-	-	-	/	/
Sonstige Gründe	264	/	11	28	35	45	15	13	23	23	70
Ohne Angabe	135	-	/	5	/	8	/	/	9	10	91
Zusammen	7 454	12	104	153	139	295	193	159	598	751	5 049

**Weiblich**

Entlassung	471	/	13	39	59	67	28	23	45	37	157
Befristeter Arbeitsvertrag	93	/	15	29	19	10	/	/	/	/	8
Eigene Kündigung	408	/	10	35	54	62	21	16	30	27	153
Ruhestand											
- vorzeitig nach Vorruhestandsregelung oder Arbeitslosigkeit	498	-	/	/	/	14	11	14	94	67	291
- aus gesundheitlichen Gründen	1 312	-	/	10	43	133	82	60	150	126	708
- aus Altersgründen und sonstigen Gründen	2 846	-	/	/	5	9	11	14	190	258	2 355
Grundwehr-/Zivildienst	7	-	-	/	/	/	/	-	/	/	/
Persönliche oder familiäre Verpflichtungen	3 816	/	44	350	574	429	176	108	246	212	1 677
Ausbildung (auch Studium)	109	5	39	40	13	/	/	/	/	/	/
Sonstige Gründe	629	/	15	56	82	86	31	20	47	38	252
Ohne Angabe	244	/	/	13	13	13	7	/	13	13	163
Zusammen	10 432	16	140	580	866	827	371	261	821	780	5 770

\*) Ergebnis der Unterstichprobe.

**5 NICHTERWERBSPERSONEN****5.2 Nichterwerbspersonen im Alter von 15 und mehr Jahren mit früherer Erwerbstätigkeit im März 2004  
nach wichtigstem Grund für die Beendigung der letzten Tätigkeit und Altersgruppen<sup>\*)</sup>**

1 000

Grund für die Beendigung der letzten Tätigkeit	Insgesamt	Davon im Alter von ... bis unter ... Jahren									
		15 - 20	20 - 25	25 - 35	35 - 45	45 - 55	55 - 58	58 - 60	60 - 63	63 - 65	65 u.mehr

**noch Weiblich****darunter weiblich verheiratet**

Entlassung	305	/	5	29	47	54	23	18	33	22	72
Befristeter Arbeitsvertrag	56	-	5	17	14	8	/	/	/	/	/
Eigene Kündigung	277	-	/	27	46	55	18	13	22	22	70
Ruhestand											
- vorzeitig nach Vorruhestandsregelung oder Arbeitslosigkeit	279	-	/	/	/	11	9	10	67	46	132
- aus gesundheitlichen Gründen	675	-	-	/	22	93	57	38	95	76	290
- aus Altersgründen und sonstigen Gründen	1 310	-	-	/	/	8	10	11	139	173	962
Grundwehr-/Zivildienst	/	-	-	/	/	/	/	-	/	/	/
Persönliche oder familiäre Verpflichtungen	2 759	/	28	309	533	395	162	96	208	176	853
Ausbildung (auch Studium)	24	-	/	9	7	/	/	/	/	/	/
Sonstige Gründe	365	/	5	44	65	63	25	14	31	25	93
Ohne Angabe	114	-	/	11	11	11	/	/	10	9	55
<b>Zusammen</b>	<b>6 170</b>	<b>/</b>	<b>51</b>	<b>456</b>	<b>752</b>	<b>702</b>	<b>309</b>	<b>205</b>	<b>610</b>	<b>550</b>	<b>2 534</b>

**Insgesamt**

Entlassung	707	/	19	56	79	97	43	32	73	66	240
Befristeter Arbeitsvertrag	142	/	28	41	26	16	/	/	/	/	12
Eigene Kündigung	476	/	17	42	61	67	23	18	35	32	178
Ruhestand											
- vorzeitig nach Vorruhestandsregelung oder Arbeitslosigkeit	1 862	/	/	/	/	32	45	51	267	276	1 183
- aus gesundheitlichen Gründen	3 319	-	/	20	90	292	188	137	373	341	1 877
- aus Altersgründen und sonstigen Gründen	5 944	-	/	/	7	18	24	29	321	511	5 030
Grundwehr-/Zivildienst	23	/	9	/	/	/	/	-	/	/	6
Persönliche oder familiäre Verpflichtungen	3 897	/	45	356	583	442	180	110	252	217	1 711
Ausbildung (auch Studium)	244	8	96	106	21	/	/	/	/	/	6
Sonstige Gründe	893	/	26	84	117	131	45	33	70	61	322
Ohne Angabe	379	/	/	18	16	21	11	8	22	23	254
<b>Insgesamt</b>	<b>17 886</b>	<b>28</b>	<b>245</b>	<b>732</b>	<b>1 005</b>	<b>1 123</b>	<b>564</b>	<b>420</b>	<b>1 419</b>	<b>1 532</b>	<b>10 819</b>

\*) Ergebnis der Unterstichprobe.



**7 Lange Reihen****7.1 Bevölkerung nach Beteiligung am Erwerbsleben**

1 000

Beteiligung am Erwerbsleben	1989	1991	1994	1997	1999	2001	2003	2004
<b>M ä n n l i c h</b>								
Erwerbspersonen	17 994	18 571	18 781	18 598	18 506	18 388	18 393	18 323
Erwerbstätige	16 948	17 719	17 270	16 901	16 991	17 081	16 601	16 365
Erwerbslose	1 046	852	1 510	1 698	1 515	1 307	1 791	1 958
Nichterwerbspersonen	11 784	12 376	13 227	13 859	14 045	14 395	14 657	14 759
Zusammen	29 777	30 947	32 008	32 457	32 551	32 783	33 049	33 082
<b>W e i b l i c h</b>								
Erwerbspersonen	11 895	12 789	13 307	13 514	13 844	14 161	14 489	14 408
Erwerbstätige	10 794	11 965	12 127	12 299	12 738	13 226	13 246	13 073
Erwerbslose	1 101	824	1 181	1 215	1 106	934	1 243	1 336
Nichterwerbspersonen	20 200	20 152	20 475	20 641	20 365	20 250	20 113	20 230
Zusammen	32 095	32 942	33 782	34 155	34 209	34 411	34 602	34 638
<b>I n s g e s a m t</b>								
Erwerbspersonen	29 889	31 360	32 088	32 112	32 349	32 549	32 882	32 731
Erwerbstätige	27 742	29 684	29 397	29 200	29 729	30 307	29 847	29 438
Erwerbslose	2 147	1 676	2 691	2 913	2 620	2 241	3 034	3 293
Nichterwerbspersonen	31 983	32 528	33 702	34 499	34 411	34 645	34 770	34 989
Insgesamt	61 872	63 889	65 790	66 612	66 760	67 194	67 651	67 720

**7.2 Erwerbstätige nach Stellung im Beruf**

1 000

Stellung im Beruf	1989	1991	1994	1997	1999	2001	2003	2004
<b>M ä n n l i c h</b>								
Selbständige	1 869	2 008	2 098	2 208	2 219	2 226	2 277	2 313
Mithelfende Familienangehörige	85	83	85	78	71	89	86	87
Beamte	1 913	1 867	1 695	1 555	1 451	1 320	1 265	1 236
Angestellte <sup>1)</sup>	5 349	5 973	6 117	6 270	6 494	6 975	7 037	6 663
Arbeiter <sup>2)</sup>	7 733	7 789	7 275	6 790	6 755	6 472	5 936	6 066
Zusammen	16 948	17 719	17 270	16 901	16 991	17 081	16 601	16 365
<b>W e i b l i c h</b>								
Selbständige	594	682	725	806	830	844	884	917
Mithelfende Familienangehörige	477	433	389	267	225	319	271	285
Beamtinnen	511	554	621	657	658	654	678	696
Angestellte <sup>1)</sup>	6 263	7 041	7 455	7 643	7 995	8 399	8 575	8 426
Arbeiterinnen <sup>2)</sup>	2 949	3 256	2 936	2 925	3 030	3 012	2 838	2 750
Zusammen	10 794	11 965	12 127	12 299	12 738	13 226	13 246	13 073
<b>I n s g e s a m t</b>								
Selbständige	2 463	2 689	2 823	3 014	3 049	3 070	3 161	3 230
Mithelfende Familienangehörige	561	516	474	346	296	408	357	371
Beamte/Beamtinnen	2 424	2 421	2 316	2 212	2 109	1 973	1 943	1 932
Angestellte <sup>1)</sup>	11 612	13 014	13 573	13 913	14 489	15 373	15 612	15 088
Arbeiter/-innen <sup>2)</sup>	10 682	11 045	10 210	9 715	9 786	9 484	8 775	8 816
Insgesamt	27 742	29 684	29 397	29 200	29 729	30 307	29 847	29 438

1) Einschl. Auszubildende in anerkannten kaufmännischen und technischen Ausbildungsberufen.

2) Einschl. Auszubildende in anerkannten gewerblichen Ausbildungsberufen.

## 7 Lange Reihen

## 7.3.1 Erwerbstätige nach Wirtschaftsabteilungen

1 000

Wirtschaftsabteilung <sup>1)</sup>	1989	1990	1991	1992	1993	1994
<b>Männlich</b>						
Land- und Forstwirtschaft, Fischerei	581	601	597	601	570	554
Energie- und Wasserversorgung, Bergbau	445	427	403	410	391	372
Verarbeitendes Gewerbe	6 507	6 756	6 893	6 807	6 582	6 241
Baugewerbe	1 684	1 749	1 787	1 849	1 889	1 887
Handel	1 488	1 499	1 521	1 567	1 552	1 561
Verkehr und Nachrichtenübermittlung	1 187	1 254	1 263	1 261	1 259	1 230
Kreditinstitute und Versicherungsgewerbe	529	551	562	585	581	569
Dienstleistungen, soweit von Unternehmen und Freien Berufen erbracht	2 399	2 601	2 628	2 685	2 808	2 872
Organisationen ohne Erwerbszweck und Private Haushalte	205	230	222	226	238	247
Gebietskörperschaften und Sozialversicherung	1 924	1 917	1 844	1 855	1 751	1 735
Zusammen	16 948	17 585	17 719	17 845	17 621	17 270
<b>Weiblich</b>						
Land- und Forstwirtschaft, Fischerei	458	469	448	440	411	375
Energie- und Wasserversorgung, Bergbau	53	56	54	61	62	62
Verarbeitendes Gewerbe	2 452	2 694	2 696	2 655	2 473	2 343
Baugewerbe	197	221	232	253	250	259
Handel	1 910	2 033	2 069	2 123	2 092	2 083
Verkehr und Nachrichtenübermittlung	385	436	439	451	457	459
Kreditinstitute und Versicherungsgewerbe	475	509	539	560	574	565
Dienstleistungen, soweit von Unternehmen und Freien Berufen erbracht	3 644	3 993	4 138	4 277	4 451	4 490
Organisationen ohne Erwerbszweck und Private Haushalte	318	417	437	477	466	486
Gebietskörperschaften und Sozialversicherung	903	922	914	952	926	1 005
Zusammen	10 794	11 749	11 965	12 249	12 161	12 127
<b>Insgesamt</b>						
Land- und Forstwirtschaft, Fischerei	1 039	1 070	1 045	1 041	981	929
Energie- und Wasserversorgung, Bergbau	498	483	457	471	453	435
Verarbeitendes Gewerbe	8 958	9 450	9 590	9 462	9 055	8 584
Baugewerbe	1 881	1 970	2 019	2 102	2 138	2 146
Handel	3 397	3 532	3 590	3 690	3 644	3 644
Verkehr und Nachrichtenübermittlung	1 573	1 690	1 702	1 712	1 716	1 690
Kreditinstitute und Versicherungsgewerbe	1 004	1 060	1 101	1 145	1 155	1 134
Dienstleistungen, soweit von Unternehmen und Freien Berufen erbracht	6 044	6 594	6 765	6 961	7 259	7 362
Organisationen ohne Erwerbszweck und Private Haushalte	523	646	659	703	703	733
Gebietskörperschaften und Sozialversicherung	2 826	2 840	2 757	2 807	2 678	2 740
Insgesamt	27 742	29 334	29 684	30 094	29 782	29 397

1) Systematik der Wirtschaftszweige, Ausgabe 1979, Fassung für den Mikrozensus.

## 7 Lange Reihen

7.3.2 Erwerbstätige nach Wirtschaftsunterbereichen<sup>\*)</sup>

1 000

Jahr	Insgesamt	Land- und Forst- wirtschaft; Fischerei	Bergbau und Ver- arbeitendes Gewerbe	Energie- und Wasser- versor- gung	Bau- gewerbe	Handel und Gast- gewerbe	Verkehr und Nach- richten- über- mittlung	Kredit- und Ver- siche- rungs- gewerbe	Grund- stückswe- sen, Ver- mietung, Dienstleis- tungen für Unter- nehmen 1)	Öffentliche Verwaltung u.ä.	Öffentliche und private Dienst- leistungen (ohne öffentliche Verwaltung)
------	-----------	---	---	--	-----------------	--------------------------------	---	--	--	-----------------------------------	--

## Männlich

1995	17 141	540	5 828	220	1 919	2 430	1 161	576	929	1 677	1 862
1997	16 900	502	5 581	214	1 871	2 415	1 126	565	1 089	1 584	1 953
1999	16 991	496	5 544	199	1 844	2 471	1 130	583	1 191	1 520	2 012
2001	17 081	460	5 567	177	1 781	2 477	1 175	591	1 329	1 436	2 089
2003	16 601	457	5 308	182	1 623	2 384	1 126	605	1 431	1 397	2 087
2004	16 365	435	5 230	190	1 534	2 393	1 125	583	1 460	1 351	2 064

## Weiblich

1995	12 102	360	2 205	48	283	2 692	431	572	863	980	3 669
1997	12 299	295	2 091	45	281	2 739	431	547	980	983	3 907
1999	12 738	272	2 129	44	292	2 822	441	562	1 093	962	4 120
2001	13 226	257	2 141	44	286	2 904	467	606	1 200	964	4 357
2003	13 246	238	2 024	46	261	2 833	463	593	1 281	969	4 537
2004	13 073	214	1 989	48	246	2 747	445	569	1 282	953	4 580

## Insgesamt

1995	29 244	900	8 033	268	2 202	5 122	1 592	1 148	1 792	2 656	5 530
1997	29 199	796	7 673	259	2 152	5 155	1 557	1 112	2 069	2 568	5 860
1999	29 729	768	7 673	243	2 136	5 294	1 572	1 145	2 284	2 482	6 132
2001	30 307	717	7 709	220	2 066	5 380	1 642	1 198	2 529	2 400	6 446
2003	29 847	695	7 332	228	1 885	5 217	1 589	1 198	2 712	2 366	6 625
2004	29 438	649	7 219	237	1 780	5 140	1 570	1 152	2 742	2 304	6 644

<sup>\*)</sup> Klassifikation der Wirtschaftszweige, Ausgabe 1993 (WZ 93), Tiefengliederung für den Mikrozensus  
ab 2003 Klassifikation der Wirtschaftszweige, Ausgabe 2003 (WZ 2003), Tiefengliederung für den Mikrozensus (siehe Band 1).

1) Änderung in WZ 2003: Grundstückswesen, Vermietung, wirtschaftliche Dienstleistungen.

## 7 Lange Reihen

**7.4 Von den Erwerbstätigen durchschnittlich in der Berichtswoche tatsächlich geleistete Arbeitsstunden  
(vorwiegende Erwerbstätigkeit) je Wirtschaftsbereich<sup>\*)</sup> und Stellung im Beruf**

Stellung im Beruf	1989	1991	1994	1997	1999	2001	2003	2004
<b>M ä n n l i c h</b>								
<b>Land- und Forstwirtschaft; Fischerei</b>								
Selbständige	63,4	62,3	62,6	63,1	63,5	63,2	59,6	58,3
Mithelfende Familienangehörige	41,5	41,2	38,8	34,6	36,5	37,2	33,5	38,9
Beamte	42,3	42,6	39,7	42,0	40,7	42,7	/	/
Angestellte <sup>1)</sup>	46,9	47,2	42,1	43,4	42,2	43,0	40,4	41,2
Arbeiter <sup>2)</sup>	42,0	41,3	39,9	39,8	39,5	38,3	37,5	36,8
Zusammen	54,8	53,8	52,9	51,5	51,8	52,2	49,0	49,1
<b>Produzierendes Gewerbe</b>								
Selbständige	51,1	52,3	51,8	51,2	52,2	51,9	49,1	49,1
Mithelfende Familienangehörige	35,3	28,8	27,3	21,2	19,3	26,6	25,9	23,1
Beamte	39,7	37,5	38,5	37,9	39,5	38,4	38,7	/
Angestellte <sup>1)</sup>	40,6	40,5	40,1	40,3	40,7	40,1	39,5	39,6
Arbeiter <sup>2)</sup>	37,9	37,9	37,2	37,1	37,2	36,9	36,6	36,7
Zusammen	39,4	39,5	39,1	39,2	39,4	39,1	38,6	38,6
<b>Handel, Gastgewerbe und Verkehr</b>								
Selbständige	53,9	53,9	53,0	55,8	55,3	55,3	52,9	52,3
Mithelfende Familienangehörige	30,8	25,1	29,7	28,4	27,0	30,2	29,8	25,9
Beamte	37,3	37,1	36,5	36,9	37,1	37,4	36,9	37,1
Angestellte <sup>1)</sup>	41,9	41,6	40,9	41,0	41,0	40,6	39,6	39,4
Arbeiter <sup>2)</sup>	40,5	40,0	39,2	38,4	38,2	37,6	36,8	36,6
Zusammen	42,5	42,3	41,6	42,3	42,2	41,8	40,8	40,5
<b>Sonstige Dienstleistungen</b>								
Selbständige	52,4	52,7	51,5	48,8	48,7	48,6	45,5	45,4
Mithelfende Familienangehörige	39,9	30,5	35,5	23,5	15,2	20,1	19,5	19,5
Beamte	40,5	39,7	39,6	40,3	40,6	40,2	39,9	40,0
Angestellte <sup>1)</sup>	40,2	39,7	39,3	39,1	39,1	38,9	38,2	38,3
Arbeiter <sup>2)</sup>	38,2	37,5	36,8	35,7	35,0	34,7	34,1	34,0
Zusammen	41,4	41,1	40,8	40,3	40,2	40,0	39,2	39,2
<b>Zusammen</b>								
Selbständige	54,4	54,5	53,5	53,1	53,1	52,9	49,8	49,4
Mithelfende Familienangehörige	40,1	37,8	35,6	30,5	30,1	31,5	29,4	29,3
Beamte	39,8	39,2	39,0	39,8	40,1	39,8	39,6	39,7
Angestellte <sup>1)</sup>	40,7	40,4	40,0	40,0	40,1	39,8	39,1	39,1
Arbeiter <sup>2)</sup>	38,4	38,2	37,5	37,3	37,2	36,8	36,3	36,3
Zusammen	41,0	40,9	40,5	40,5	40,6	40,3	39,5	39,5

<sup>\*)</sup> Klassifikation der Wirtschaftszweige, Ausgabe 1993 (WZ 93) ab 1995, Ausgabe 2003 (WZ 2003) ab 2003, Tiefengliederung für den Mikrozensus, basierend auf der Systematik der Wirtschaftszweige in der Europäischen Gemeinschaft (NACE Rev. 1) (siehe Band 1).

Daher sind direkte Vergleiche mit den Vorjahren nicht möglich.

1) Einschl. Auszubildende in anerkannten kaufmännischen und technischen Ausbildungsberufen.

2) Einschl. Auszubildende in anerkannten gewerblichen Ausbildungsberufen.

## 7 Lange Reihen

**7.4 Von den Erwerbstätigen durchschnittlich in der Berichtswoche tatsächlich geleistete Arbeitsstunden  
(vorwiegende Erwerbstätigkeit) je Wirtschaftsbereich<sup>\*)</sup> und Stellung im Beruf**

Stellung im Beruf	1989	1991	1994	1997	1999	2001	2003	2004
<b>Weiblich</b>								
<b>Land- und Forstwirtschaft; Fischerei</b>								
Selbständige	51,0	49,6	51,7	51,7	51,9	50,5	45,4	47,2
Mithelfende Familienangehörige	45,1	42,7	42,9	37,7	38,7	38,0	35,1	37,3
Beamten	/	/	/	/	/	/	/	/
Angestellte <sup>1)</sup>	35,1	34,5	33,0	29,4	27,5	30,4	28,7	28,8
Arbeiterinnen <sup>2)</sup>	37,6	35,3	34,4	35,4	32,7	28,9	28,2	27,1
Zusammen	44,2	41,8	41,6	38,5	37,9	37,0	34,2	35,7
<b>Produzierendes Gewerbe</b>								
Selbständige	39,7	37,9	37,9	36,9	38,3	38,1	35,6	36,1
Mithelfende Familienangehörige	27,3	24,8	25,9	21,5	21,0	25,9	21,2	20,7
Beamten	/	/	/	/	/	/	/	/
Angestellte <sup>1)</sup>	33,8	33,1	31,9	31,2	30,4	30,4	29,8	29,5
Arbeiterinnen <sup>2)</sup>	32,9	32,5	30,7	29,1	28,3	28,0	28,0	27,9
Zusammen	33,4	32,8	31,5	30,3	29,7	29,6	29,1	29,0
<b>Handel, Gastgewerbe und Verkehr</b>								
Selbständige	44,1	43,1	41,1	45,4	46,1	45,6	43,2	43,8
Mithelfende Familienangehörige	29,3	26,6	27,5	28,1	27,4	29,2	28,2	28,7
Beamten	32,4	32,3	31,2	29,4	28,6	28,7	27,6	29,5
Angestellte <sup>1)</sup>	32,2	30,7	29,6	29,3	28,4	28,1	27,4	27,2
Arbeiterinnen <sup>2)</sup>	29,0	26,8	25,3	24,1	22,9	22,3	21,8	21,5
Zusammen	32,4	30,9	29,7	29,5	28,6	28,2	27,3	27,4
<b>Sonstige Dienstleistungen</b>								
Selbständige	40,5	39,4	37,8	32,8	33,0	33,2	31,7	31,7
Mithelfende Familienangehörige	33,0	27,0	28,8	17,1	15,8	20,6	18,3	18,0
Beamten	31,9	31,4	31,6	32,4	32,3	31,4	32,0	31,8
Angestellte <sup>1)</sup>	32,9	31,8	30,6	29,4	28,9	28,9	28,1	27,9
Arbeiterinnen <sup>2)</sup>	29,6	27,2	25,5	23,4	22,3	22,0	21,5	21,1
Zusammen	32,6	31,2	30,2	28,8	28,3	28,2	27,6	27,4
<b>Zusammen</b>								
Selbständige	42,2	41,0	39,5	38,6	38,9	38,4	35,9	35,9
Mithelfende Familienangehörige	40,5	37,6	36,8	29,9	30,9	30,8	28,2	28,2
Beamten	32,0	31,5	31,5	32,0	32,0	31,2	31,7	31,7
Angestellte <sup>1)</sup>	32,9	31,8	30,6	29,6	29,0	28,9	28,2	28,0
Arbeiterinnen <sup>2)</sup>	31,2	29,7	27,7	25,9	24,8	24,1	23,6	23,4
Zusammen	33,2	31,9	30,7	29,5	28,8	28,6	27,9	27,8

<sup>\*)</sup> Klassifikation der Wirtschaftszweige, Ausgabe 1993 (WZ 93) ab 1995, Ausgabe 2003 (WZ 2003) ab 2003, Tiefengliederung für den Mikrozensus, basierend auf der Systematik der Wirtschaftszweige in der Europäischen Gemeinschaft (NACE Rev. 1) (siehe Band 1).

Daher sind direkte Vergleiche mit den Vorjahren nicht möglich.

1) Einschl. Auszubildende in anerkannten kaufmännischen und technischen Ausbildungsberufen.

2) Einschl. Auszubildende in anerkannten gewerblichen Ausbildungsberufen.

## 7 Lange Reihen

**7.4 Von den Erwerbstätigen durchschnittlich in der Berichtswoche tatsächlich geleistete Arbeitsstunden  
(vorwiegende Erwerbstätigkeit) je Wirtschaftsbereich<sup>\*)</sup> und Stellung im Beruf**

Stellung im Beruf	1989	1991	1994	1997	1999	2001	2003	2004
<b>I n s g e s a m t</b>								
<b>Land- und Forstwirtschaft; Fischerei</b>								
Selbständige	62,0	60,7	61,2	61,4	61,9	61,4	57,6	56,8
Mithelfende Familienangehörige	44,5	42,4	42,2	37,0	38,1	37,8	34,7	37,6
Beamte/Beamtinnen	42,1	42,1	39,0	40,6	40,0	40,1	/	/
Angestellte <sup>1)</sup>	41,6	39,8	39,4	37,0	37,0	36,1	35,1	35,9
Arbeiter/-innen <sup>2)</sup>	40,7	39,9	38,7	38,3	37,2	35,7	35,1	34,9
Zusammen	50,1	48,7	48,3	46,7	46,9	46,8	43,9	44,7
<b>Produzierendes Gewerbe</b>								
Selbständige	49,8	50,7	50,1	49,5	50,6	50,4	47,6	47,6
Mithelfende Familienangehörige	28,0	25,2	26,2	21,4	20,7	26,0	22,1	21,2
Beamte/Beamtinnen	38,8	36,9	37,9	34,7	38,0	35,2	36,4	36,5
Angestellte <sup>1)</sup>	38,3	37,9	37,3	37,1	37,0	36,8	36,2	36,1
Arbeiter/-innen <sup>2)</sup>	37,0	36,8	36,0	35,7	35,6	35,3	35,0	35,1
Zusammen	38,0	37,9	37,3	37,0	37,0	36,8	36,3	36,3
<b>Handel, Gastgewerbe und Verkehr</b>								
Selbständige	50,9	50,5	49,4	52,6	52,4	52,3	50,0	49,8
Mithelfende Familienangehörige	29,5	26,3	27,9	28,2	27,3	29,5	28,6	27,9
Beamte/Beamtinnen	36,4	36,3	35,4	35,2	35,0	35,3	34,5	35,1
Angestellte <sup>1)</sup>	35,8	34,9	33,9	34,0	33,6	33,4	32,6	32,4
Arbeiter/-innen <sup>2)</sup>	37,0	35,5	34,6	33,0	32,3	31,6	30,9	31,1
Zusammen	37,9	36,9	35,9	36,3	35,7	35,3	34,3	34,2
<b>Sonstige Dienstleistungen</b>								
Selbständige	48,4	48,1	46,7	43,2	43,1	43,0	40,4	40,2
Mithelfende Familienangehörige	34,1	27,5	29,9	18,0	15,7	20,5	18,5	18,2
Beamte/Beamtinnen	38,6	37,7	37,3	37,8	37,9	37,2	37,1	36,9
Angestellte <sup>1)</sup>	35,6	34,7	33,7	32,8	32,5	32,5	31,7	31,5
Arbeiter/-innen <sup>2)</sup>	33,4	31,4	30,2	28,5	27,4	27,0	26,3	26,2
Zusammen	36,9	35,8	35,0	33,9	33,5	33,3	32,5	32,4
<b>Insgesamt</b>								
Selbständige	51,5	51,1	49,9	49,2	49,3	48,9	45,9	45,6
Mithelfende Familienangehörige	40,5	37,6	36,6	30,1	30,7	31,0	28,5	28,5
Beamte/Beamtinnen	38,2	37,4	37,0	37,5	37,6	37,0	36,8	36,8
Angestellte <sup>1)</sup>	36,5	35,7	34,8	34,3	34,0	33,9	33,1	32,9
Arbeiter/-innen <sup>2)</sup>	36,4	35,7	34,7	33,8	33,3	32,8	32,2	32,3
Insgesamt	38,0	37,3	36,5	35,9	35,6	35,2	34,4	34,3

<sup>\*)</sup> Klassifikation der Wirtschaftszweige, Ausgabe 1993 (WZ 93) ab 1995, Ausgabe 2003 (WZ 2003) ab 2003, Tiefengliederung für den Mikrozensus, basierend auf der Systematik der Wirtschaftszweige in der Europäischen Gemeinschaft (NACE Rev. 1) (siehe Band 1).

Daher sind direkte Vergleiche mit den Vorjahren nicht möglich.

1) Einschl. Auszubildende in anerkannten kaufmännischen und technischen Ausbildungsberufen.

2) Einschl. Auszubildende in anerkannten gewerblichen Ausbildungsberufen.

## 7 Lange Reihen

7.5.1 Erwerbstätige nach Stellung im Beruf und monatlichem Nettoeinkommen <sup>\*)</sup>

Stellung im Beruf	Jahr	Insgesamt	Davon mit einem monatlichem Nettoeinkommen von . . . bis unter . . . EUR								
			unter 307	307 – 511	511 – 716	716 – 920	920 – 1 125	1 125 – 1 278	1 278 – 1 534	1 534 – 2 045	2 045 und mehr
		1 000	%								
Männlich											
Selbstständige <sup>1)</sup>	1989	1 374	2,1	2,7	5,2	7,2	13,0	7,6	10,4	16,5	35,3
	1991	1 481	1,7	2,2	3,9	5,0	8,4	7,5	10,9	18,8	41,6
	1994	1 583	1,7	1,9	3,2	4,2	6,7	7,0	10,0	18,9	46,4
	1997	1 809	3,0	2,9	4,3	4,7	6,7	6,4	9,8	17,5	44,8
	1999	1 849	2,5	2,7	3,4	4,5	6,5	6,1	9,2	17,8	47,3
	2000	1 867	2,3	2,6	3,6	3,9	5,9	5,9	9,2	17,4	49,3
	2001	1 864	2,4	2,2	3,4	3,9	5,8	5,6	8,7	17,6	50,3
	Beamte	1989	1 852	10,1	1,4	3,0	8,1	12,7	9,,9	14,1	21,7
1991		1 808	7,7	1,7	1,6	4,2	8,9	10,4	14,0	23,6	27,9
1994		1 641	5,5	1,9	1,0	1,7	4,9	7,6	12,3	25,5	39,5
1997		1 515	3,9	2,6	0,9	1,6	4,4	5,7	9,6	21,9	49,3
1999		1 416	3,4	3,0	0,7	1,4	3,2	5,0	7,8	20,7	54,9
2000		1 344	3,0	2,9	0,8	1,8	2,5	4,0	7,2	19,5	58,2
2001		1 279	2,9	2,8	0,9	1,6	2,1	3,3	6,4	18,6	61,4
Angestellte <sup>2)</sup>		1989	5 111	3,7	3,2	3,1	7,5	14,7	12,2	14,9	21,0
	1991	5 674	2,6	3,6	2,1	4,7	9,9	11,4	15,6	24,2	25,9
	1994	5 810	1,5	4,0	2,3	3,0	7,4	9,8	15,5	25,6	30,9
	1997	6 004	1,5	4,2	2,6	3,2	7,1	8,7	14,1	25,8	32,8
	1999	6 238	1,6	4,3	2,7	3,0	6,4	8,2	13,4	25,2	35,2
	2000	6 191	1,3	4,2	2,6	2,6	5,4	7,6	12,3	25,3	38,7
	2001	6 682	1,3	4,0	2,7	2,6	5,1	7,4	12,3	25,3	39,4
	Arbeiter <sup>3)</sup>	1989	7 454	6,7	3,1	5,4	20,9	33,6	15,8	9,7	4,2
1991		7 490	4,6	3,6	2,8	11,0	26,0	23,3	17,9	9,3	1,6
1994		6 988	3,0	4,6	2,5	6,1	18,0	22,7	24,0	16,4	2,8
1997		6 562	3,1	4,8	3,0	5,3	14,4	19,0	23,4	22,5	4,6
1999		6 519	3,2	5,0	3,3	5,0	12,3	17,2	22,5	25,3	6,2
2000		6 663	3,1	5,0	3,2	4,5	11,1	16,2	22,2	27,4	7,3
2001		6 248	3,0	5,0	3,3	3,8	9,8	15,1	21,8	29,4	8,8
Zusammen		1989	15 792	5,7	2,9	4,3	13,9	23,2	13,2	12,0	12,8
	1991	16 453	4,0	3,3	2,5	7,5	17,0	16,4	16,0	16,9	16,5
	1994	16 021	2,6	3,9	2,3	4,3	11,7	14,9	18,3	20,9	21,1
	1997	15 891	2,6	4,2	2,8	4,1	9,8	12,4	17,0	23,1	24,1
	1999	16 023	2,5	4,3	2,9	3,9	8,5	11,3	16,1	24,0	26,5
	2000	16 065	2,3	4,2	2,8	3,4	7,6	10,7	15,6	24,8	28,5
	2001	16 073	2,2	4,1	2,9	3,2	6,8	9,8	15,1	25,5	30,5

\*) Ohne die Erwerbstätigen, die keine Angaben über ihre Einkommenslage gemacht haben bzw. kein eigenes Einkommen hatten sowie ohne selbstständige Landwirte in der Haupttätigkeit. Bis 1995: Ohne mithelfende Familienangehörige aller Wirtschaftsbereiche.

1) Ab 1996 einschl. mithelfende Familienangehörige.

2) Einschl. Auszubildende in anerkannten kaufmännischen und technischen Ausbildungsberufen.

3) Einschl. Auszubildende in anerkannten gewerblichen Ausbildungsberufen.

## 7 Lange Reihen

7.5.1 Erwerbstätige nach Stellung im Beruf und monatlichem Nettoeinkommen <sup>\*)</sup>

Stellung im Beruf	Jahr	Insgesamt	Davon mit einem monatlichem Nettoeinkommen von . . . bis unter . . . EUR								
			unter 307	307 – 511	511 – 716	716 – 920	920 – 1 125	1 125 – 1 278	1 278 – 1 534	1 534 – 2 045	2 045 und mehr
		1 000	%								
Weiblich											
Selbstständige <sup>1)</sup>	1989	492	13,7	11,3	14,6	13,0	14,1	6,5	6,6	8,0	12,2
	1991	561	14,7	10,0	11,2	10,9	11,9	7,4	8,9	10,8	14,1
	1994	606	12,9	8,9	9,8	9,4	11,4	8,2	9,7	12,2	17,5
	1997	846	20,5	12,4	9,2	7,4	9,5	6,3	8,9	10,2	15,6
	1999	846	16,8	11,6	9,2	8,6	9,4	7,0	8,7	11,5	17,2
	2000	861	15,9	11,6	8,7	8,1	8,9	6,9	8,7	11,6	19,6
	2001	929	15,3	13,3	8,6	8,2	8,6	6,6	8,3	11,7	19,4
	Beamtinnen	1989	493	1,3	3,9	9,7	15,7	18,4	11,8	12,8	21,3
1991	535	1,4	2,4	7,4	10,1	15,1	13,3	13,6	24,6	12,1	
1994	593	2,0	1,4	5,4	8,0	12,0	11,6	14,6	23,7	21,4	
1997	630	3,0	1,7	3,6	7,1	9,9	10,0	14,6	23,0	27,1	
1999	634	3,3	1,3	3,1	6,3	8,3	9,4	13,5	25,0	29,7	
2000	624	3,3	1,2	2,4	6,5	6,4	8,1	14,0	25,0	33,1	
2001	627	3,0	1,2	2,5	6,8	6,8	6,8	11,9	25,3	35,6	
Angestellte <sup>2)</sup>	1989	5 976	11,4	15,6	19,0	21,4	17,9	6,4	4,2	2,9	1,3
	1991	6 665	10,1	13,9	15,1	18,0	18,1	10,6	7,1	5,0	2,1
	1994	7 083	8,9	11,7	13,5	13,9	18,2	13,3	10,4	7,0	3,2
	1997	7 296	8,8	13,5	11,9	12,4	17,0	13,1	11,6	8,2	3,5
	1999	7 656	8,4	13,7	12,3	11,6	15,4	13,2	11,9	9,1	4,4
	2000	7 755	7,9	13,1	12,0	10,5	14,3	13,3	13,1	10,6	5,2
	2001	8 018	7,3	12,6	12,1	10,5	13,4	12,7	13,7	12,2	5,6
	Arbeiterinnen <sup>3)</sup>	1989	2 823	20,7	22,1	27,0	21,1	7,1	1,3	0,5	0,2
1991	3 089	21,4	19,1	21,0	22,0	11,2	3,3	1,1	0,6	/	
1994	2 809	20,4	18,5	17,6	18,1	15,8	6,1	2,3	1,0	0,2	
1997	2 802	21,9	20,4	15,0	15,5	15,3	6,7	3,4	1,4	0,4	
1999	2 908	22,0	21,5	14,8	13,5	14,2	7,5	4,2	1,8	0,5	
2000	2 990	20,7	22,1	14,8	13,6	13,7	8,1	4,3	2,0	0,6	
2001	2 908	20,6	21,6	14,8	12,7	13,2	8,5	5,4	2,6	0,5	
Zusammen	1989	9 783	13,7	16,6	20,6	20,6	14,6	5,2	3,7	3,3	1,7
	1991	10 850	13,1	14,6	16,2	18,4	15,7	8,5	5,8	5,0	2,7
	1994	11 091	11,7	12,7	13,9	14,4	16,9	11,1	8,5	6,7	4,2
	1997	11 575	12,5	14,4	12,0	12,5	15,6	10,9	9,6	7,5	4,9
	1999	12 043	12,0	14,8	12,2	11,6	14,3	11,2	9,9	8,3	5,7
	2000	12 230	11,3	14,6	12,0	10,9	13,4	11,3	10,7	9,3	6,5
	2001	12 481	10,8	14,2	12,0	10,7	12,6	12,0	11,3	10,6	6,9

\*) Ohne die Erwerbstätigen, die keine Angaben über ihre Einkommenslage gemacht haben bzw. kein eigenes Einkommen hatten sowie ohne selbstständige Landwirte in der Haupttätigkeit. Bis 1995: Ohne mithelfende Familienangehörige aller Wirtschaftsbereiche.

1) Ab 1996 einschl. mithelfende Familienangehörige.

2) Einschl. Auszubildende in anerkannten kaufmännischen und technischen Ausbildungsberufen.

3) Einschl. Auszubildende in anerkannten gewerblichen Ausbildungsberufen.



## 7 Lange Reihen

7.5.1 Erwerbstätige nach Stellung im Beruf und monatlichem Nettoeinkommen <sup>\*)</sup>

Stellung im Beruf	Jahr	Insgesamt	Davon mit einem monatlichem Nettoeinkommen von . . . bis unter . . . EUR								
			unter 307	307 – 511	511 – 716	716 – 920	920 – 1 125	1 125 – 1 278	1 278 – 1 534	1 534 – 2 045	2 045 und mehr
		1 000	%								

Insgesamt											
Selbstständige <sup>1)</sup>	1989	1 866	5,2	5,0	7,7	8,7	13,3	7,3	9,4	14,2	29,2
	1991	2 042	5,3	4,4	5,9	6,6	9,3	7,5	10,3	16,6	34,1
	1994	2 189	4,8	3,8	5,0	5,7	8,0	7,3	9,9	17,0	38,4
	1997	2 655	8,6	6,0	5,8	5,5	7,6	6,3	9,5	15,2	35,5
	1999	2 695	7,0	5,5	5,2	5,8	7,4	6,4	9,1	15,8	37,8
	2000	2 728	6,6	5,4	5,2	5,2	6,8	6,2	9,1	15,5	39,9
	2001	2 793	6,7	5,9	5,2	5,4	6,7	5,9	8,5	15,7	40,0
	Beamte/Beamtinnen	1989	2 345	8,3	1,9	4,4	9,7	13,9	10,3	13,8	21,6
1991		2 343	6,2	1,9	2,9	5,6	10,3	11,1	13,9	23,9	24,3
1994		2 234	4,6	1,8	2,2	3,4	6,8	8,7	12,9	25,0	34,7
1997		2 146	3,7	2,3	1,7	3,2	6,0	6,9	11,1	22,2	42,8
1999		2 050	3,4	2,5	1,5	2,9	4,8	6,3	9,5	22,1	47,1
2000		1 969	3,1	2,4	1,3	3,3	3,8	5,3	9,4	21,3	50,2
2001		1 905	2,9	2,2	1,4	3,3	3,7	4,5	8,2	20,8	52,9
Angestellte <sup>2)</sup>	1989	11 087	7,9	9,9	11,6	15,0	16,4	9,1	9,1	11,2	9,8
	1991	12 339	6,6	9,2	9,1	11,8	14,3	11,0	11,0	13,8	13,0
	1994	12 893	5,6	8,2	8,4	9,0	13,3	11,7	12,7	15,4	15,7
	1997	13 301	5,5	9,3	7,7	8,3	12,5	11,1	12,7	16,1	16,8
	1999	13 894	5,3	9,5	8,0	7,7	11,4	11,0	12,6	16,3	18,2
	2000	13 946	5,0	9,1	7,9	6,9	10,4	10,8	12,8	17,2	20,1
	2001	14 700	4,6	8,7	7,8	6,9	9,6	10,3	13,0	18,1	20,9
Arbeiter/-innen <sup>3)</sup>	1989	10 277	10,5	8,3	11,3	20,9	26,3	11,9	7,2	3,1	0,5
	1991	10 579	9,5	8,1	8,1	14,2	21,7	17,5	13,0	6,8	1,2
	1994	9 797	8,0	8,6	6,8	9,5	17,3	17,9	17,7	12,0	2,0
	1997	9 364	8,7	9,5	6,6	8,4	14,6	15,3	17,4	16,2	3,3
	1999	9 427	9,0	10,1	6,9	7,6	12,9	14,2	16,9	18,0	4,4
	2000	9 653	8,5	10,3	6,8	7,3	11,9	13,7	16,7	19,5	5,2
	2001	9 156	8,6	10,3	6,9	6,7	10,8	13,0	16,6	20,9	6,2
Insgesamt	1989	25 576	8,8	8,1	10,6	16,4	19,9	10,2	8,8	9,1	8,1
	1991	27 303	7,6	7,8	8,0	11,8	16,5	13,2	12,0	12,2	11,0
	1994	27 113	6,3	7,5	7,1	8,5	13,8	13,4	14,3	15,1	14,2
	1997	27 465	6,7	8,5	6,7	7,7	12,3	11,8	13,9	16,5	16,0
	1999	28 065	6,6	8,8	6,9	7,2	11,0	11,3	13,5	17,3	17,6
	2000	28 295	6,2	8,7	6,8	6,7	10,1	11,0	13,5	18,1	19,0
	2001	28 554	6,0	8,5	6,8	6,4	9,3	10,3	13,4	19,0	20,2

\*) Ohne die Erwerbstätigen, die keine Angaben über ihre Einkommenslage gemacht haben bzw. kein eigenes Einkommen hatten sowie ohne selbstständige Landwirte in der Haupttätigkeit. Bis 1995: Ohne mithelfende Familienangehörige aller Wirtschaftsbereiche.

1) Ab 1996 einschl. mithelfende Familienangehörige.

2) Einschl. Auszubildende in anerkannten kaufmännischen und technischen Ausbildungsberufen.

3) Einschl. Auszubildende in anerkannten gewerblichen Ausbildungsberufen.

## 7 Lange Reihen

## 7.5.2 Erwerbstätige nach Stellung im Beruf und monatlichem Nettoeinkommen \*)

Stellung im Beruf	Jahr	Ins- gesamt	Davon mit einem monatlichem Nettoeinkommen von ... bis unter ... EUR								
			unter 300	300 – 500	500 – 700	700 – 900	900 – 1 100	1 100 – 1 300	1 300 – 1 500	1 500 – 2 000	2 000 und mehr
		1 000	%								
Männlich											
Selbständige <sup>1)</sup>	2002	1 869	2,1	2,0	3,0	3,6	6,0	5,9	7,3	15,1	55,2
	2003	1 905	2,7	2,4	3,3	3,7	6,2	5,9	6,8	15,5	53,5
	2004	1 941	3,0	2,9	3,5	3,8	6,4	6,0	7,1	14,4	53,0
Beamte	2002	1 242	2,2	2,6	0,8	1,1	2,0	3,0	4,8	16,2	67,3
	2003	1 229	2,4	2,6	0,6	1,6	2,0	3,5	4,6	15,8	67,0
	2004	1 198	1,4	2,2	0,5	1,3	1,7	2,6	4,5	14,5	71,3
Angestellte <sup>2)</sup>	2002	6 742	1,3	3,4	2,8	2,5	4,4	8,0	9,9	23,0	44,7
	2003	6 734	1,3	3,5	2,9	2,5	4,3	8,2	9,8	22,8	44,6
	2004	6 380	1,2	3,5	3,0	2,4	4,0	7,4	9,0	23,0	46,5
Arbeiter <sup>3)</sup>	2002	5 974	3,0	4,5	3,4	3,6	8,3	15,9	18,4	29,9	13,2
	2003	5 720	3,0	4,8	3,5	3,6	7,8	15,6	18,1	29,8	14,0
	2004	5 854	2,9	5,0	3,8	3,7	7,1	15,1	17,1	30,5	14,8
Zusammen	2002	15 827	2,1	3,6	2,9	2,9	5,8	10,3	12,4	24,1	35,8
	2003	15 589	2,2	3,8	3,0	3,0	5,6	10,3	12,1	23,9	36,2
	2004	15 372	2,1	3,9	3,1	3,0	5,3	9,8	11,5	24,1	37,2
Weiblich											
Selbständige <sup>1)</sup>	2002	923	14,1	11,9	8,2	7,5	9,4	7,3	6,9	12,1	22,7
	2003	932	13,0	12,1	9,1	7,4	9,7	7,4	6,5	11,7	23,0
	2004	991	12,4	13,3	9,2	7,9	9,9	7,0	6,4	11,0	22,8
Beamtinnen	2002	627	2,4	1,2	2,0	4,7	6,9	6,0	9,0	23,6	44,3
	2003	648	2,5	1,7	1,5	4,4	6,3	6,9	8,2	24,1	44,4
	2004	665	1,7	1,4	1,5	4,1	6,6	5,7	7,7	22,4	49,0
Angestellte <sup>2)</sup>	2002	8 132	6,8	11,7	11,2	9,8	12,5	14,3	11,5	13,7	8,4
	2003	8 161	6,5	12,2	11,0	10,2	12,6	14,4	11,6	13,9	7,7
	2004	8 037	5,3	12,2	10,9	10,2	12,6	14,3	11,8	14,7	8,0
Arbeiterinnen <sup>3)</sup>	2002	2 792	18,9	22,0	13,7	11,8	13,2	10,7	5,2	3,5	1,0
	2003	2 731	18,1	22,6	13,9	12,3	13,0	10,3	5,4	3,6	0,9
	2004	2 656	17,0	22,8	14,5	12,5	12,7	10,5	5,5	3,7	0,8
Zusammen	2002	12 474	9,8	13,5	11,1	9,8	12,2	12,6	9,7	11,8	9,6
	2003	12 471	9,3	13,9	11,0	10,1	12,1	12,6	9,7	12,0	9,3
	2004	12 348	8,2	14,0	11,0	10,2	12,1	12,4	9,8	12,5	9,8

\*) Ohne die Erwerbstätigen, die keine Angaben über ihre Einkommenslage gemacht haben bzw. kein eigenes Einkommen hatten sowie ohne selbständige Landwirte in der Haupttätigkeit.

1) Einschl. mithelfende Familienangehörige.

2) Einschl. Auszubildende in anerkannten kaufmännischen und technischen Ausbildungsberufen.

3) Einschl. Auszubildende in anerkannten gewerblichen Ausbildungsberufen.

## 7 Lange Reihen

7.5.2 Erwerbstätige nach Stellung im Beruf und monatlichem Nettoeinkommen <sup>\*)</sup>

Stellung im Beruf	Jahr	Ins- gesamt	Davon mit einem monatlichem Nettoeinkommen von ... bis unter ... EUR								
			unter 300	300 – 500	500 – 700	700 – 900	900 – 1 100	1 100 – 1 300	1 300 – 1 500	1 500 – 2 000	2 000 und mehr
		1 000	%								
I n s g e s a m t											
Selbständige <sup>1)</sup>	2002	2 793	6,1	5,3	4,7	4,9	7,1	6,3	7,1	14,1	44,4
	2003	2 836	6,1	5,6	5,2	4,9	7,4	6,4	6,7	14,2	43,5
	2004	2 932	6,1	6,4	5,4	5,2	7,6	6,4	6,9	13,3	42,8
Beamte/Beamtinnen	2002	1 869	2,3	2,1	1,2	2,3	3,6	4,0	6,2	18,7	59,6
	2003	1 877	2,4	2,3	0,9	2,5	3,5	4,7	5,8	18,7	59,2
	2004	1 863	1,5	1,9	0,8	2,3	3,5	3,7	5,6	17,3	63,3
Angestellte <sup>2)</sup>	2002	14 874	4,3	8,0	7,4	6,5	8,8	11,4	10,8	17,9	24,9
	2003	14 895	4,1	8,3	7,4	6,7	8,8	11,6	10,8	17,9	24,4
	2004	14 417	3,5	8,3	7,4	6,8	8,8	11,2	10,6	18,4	25,0
Arbeiter/-innen <sup>3)</sup>	2002	8 766	8,0	10,1	6,7	6,2	9,8	14,2	14,2	21,5	9,3
	2003	8 451	7,8	10,6	6,8	6,4	9,5	13,9	14,0	21,3	9,8
	2004	8 509	7,3	10,5	7,1	6,5	8,8	13,7	13,5	22,2	10,4
Insgesamt	2002	28 301	5,5	8,0	6,5	6,0	8,6	11,3	11,2	18,7	24,3
	2003	28 060	5,3	8,3	6,6	6,2	8,5	11,3	11,0	18,6	24,3
	2004	27 720	4,8	8,4	6,7	6,2	8,3	11,0	10,7	18,9	25,0

\*) Ohne die Erwerbstätigen, die keine Angaben über ihre Einkommenslage gemacht haben bzw. kein eigenes Einkommen hatten sowie ohne selbständige Landwirte in der Haupttätigkeit.

1) Einschl. mithelfende Familienangehörige.

2) Einschl. Auszubildende in anerkannten kaufmännischen und technischen Ausbildungsberufen.

3) Einschl. Auszubildende in anerkannten gewerblichen Ausbildungsberufen.

## 7 Lange Reihen

## 7.6 Erwerbspersonen auf 100 Männer bzw. Frauen nach Altersgruppen (Erwerbsquoten)

## 7.6.1 Insgesamt

Jahr	Ins- gesamt <sup>1)</sup>	Davon im Alter von ... bis unter ... Jahren											
		15 – 20	20 – 25	25 – 30	30 – 35	35 – 40	40 – 45	45 – 50	50 – 55	55 – 60	60 – 65	15 – 65	65 und mehr
Männlich													
zusammen													
1989	60,4	43,2	79,6	87,0	95,9	97,5	97,5	96,6	93,0	78,6	34,2	82,2	4,5
1991	60,0	40,7	77,8	86,8	95,7	97,4	97,2	95,9	92,9	81,4	35,0	82,2	5,1
1994	58,7	36,5	76,7	86,1	95,7	97,1	97,4	96,1	92,4	79,8	33,4	81,8	4,7
1997	57,3	32,8	75,9	86,5	95,4	96,5	96,5	95,5	91,0	78,2	32,8	80,5	5,1
1999	56,9	34,5	76,6	87,6	95,8	97,1	96,1	95,2	91,2	78,6	33,7	80,3	5
2001	56,1	33,8	76,7	87,7	95,7	96,8	96,4	95,0	90,9	78,3	34,5	80,1	5
2003	55,7	32,5	74,2	86,4	95,9	96,9	96,4	95,3	91,6	81,1	37,8	80,4	5
2004	55,4	31,9	72,9	86,3	95,5	96,9	96,2	95,3	91,4	81,8	39,6	80,4	4,8
Weiblich													
zusammen													
1989	37,1	38,4	74,1	69,3	62,9	64,4	64,8	61,8	54,4	40,9	11,2	55,5	1,7
1991	38,8	34,8	73,4	70,8	66,5	68,8	70,5	67,2	58,6	44,4	12,2	58,4	2,0
1994	39,4	30,5	70,9	73,0	69,3	70,7	73,7	70,4	62,7	47,1	12,0	60,0	1,7
1997	39,6	26,6	66,6	73,7	70,9	71,9	75,3	73,6	65,4	50,7	13,7	60,3	2,0
1999	40,5	27,7	68,1	74,4	74,3	74,4	77,2	75,8	68,4	53,1	14,4	61,7	1,9
2001	41,2	28,7	68,0	74,8	75,4	76,7	79,2	78,4	70,1	55,2	16,4	63,2	1,9
2003	41,9	26,7	67,2	74,7	77,1	77,9	80,6	79,8	73,1	57,9	19,0	64,5	2,1
2004	41,6	25,1	65,3	73,3	75,4	77,5	80,5	80,0	74,3	59,6	21,1	64,5	2,0
ledig													
1989	36,5	38,3	77,9	84,1	90,5	91,4	91,5	88,8	84,0	71,6	20,5	67,2	3,0
1991	35,3	34,6	76,9	84,2	90,2	91,6	90,1	88,0	83,7	74,2	18,8	67,3	3,0
1994	34,5	30,2	74,4	83,7	90,6	91,5	91,6	88,2	85,0	74,1	20,7	67,4	2,7
1997	33,4	26,3	70,2	84,0	89,7	91,5	91,8	89,1	84,4	72,2	19,4	64,8	2,7
1999	34,1	27,5	71,2	84,5	91,4	91,6	90,5	90,0	84,6	72,4	16,3	65,4	2,6
2001	34,9	28,6	70,9	85,1	92,1	92,4	91,9	89,8	84,7	72,6	23,8	66,7	2,9
2003	35,6	26,5	69,7	83,8	92,1	92,6	91,0	90,5	84,9	76,3	27,4	66,1	2,9
2004	35,7	25,0	67,7	83,4	91,6	92,1	91,8	90,4	84,9	76,5	32,2	65,3	2,4
verheiratet													
1989	43,7	41,4	60,2	58,9	55,2	58,6	59,9	56,8	49,5	36,2	9,9	49,9	2,2
1991	47,2	43,4	61,9	60,5	59,2	63,7	66,6	63,0	54,2	40,0	10,7	54,0	2,7
1994	48,5	41,5	58,9	63,2	61,5	65,5	69,5	66,4	58,7	43,0	10,5	56,3	2,2
1997	49,2	37,3	53,4	63,6	63,2	66,5	71,3	70,2	61,7	46,4	12,4	57,6	2,5
1999	50,3	38,8	54,8	63,7	66,6	69,3	73,7	72,6	65,0	49,2	13,2	59,4	2,3
2001	51,0	33,9	54,4	63,4	67,4	71,4	75,8	75,6	67,2	51,4	14,7	61,0	2,3
2003	51,7	37,9	54,7	63,7	69,4	72,5	77,2	76,9	70,4	54,0	17,2	63,0	2,6
2004	51,1	36,4	51,8	60,3	66,8	71,9	76,5	76,9	71,5	56,2	18,9	63,0	2,6
verwitwet/geschieden													
1989	21,5	/	79,7	79,6	78,5	86,8	85,1	81,3	70,3	49,3	11,5	58,1	1,2
1991	23,3	/	66,5	78,7	80,9	85,9	87,6	83,9	74,3	53,8	14,2	62,1	1,5
1994	24,3	/	75,5	77,1	82,6	86,0	89,7	85,6	76,4	56,4	14,1	64,1	1,3
1997	25,4	/	55,8	72,5	77,9	85,6	88,2	86,2	77,7	62,7	16,2	64,6	1,4
1999	26,3	/	72,8	74,5	82,6	85,3	87,8	86,8	78,7	64,7	17,8	65,2	1,5
2001	27,0	/	64,5	76,5	81,5	87,4	88,3	86,5	78,7	66,1	20,0	66,2	1,6
2003	28,2	/	62,3	74,8	83,3	87,8	89,1	87,4	81,1	68,1	23,0	68,6	1,6
2004	28,6	/	62,8	73,6	82,4	86,9	89,9	88,0	82,7	68,6	25,6	70,2	1,5

1) Die Insgesamt-Quoten zeigen die Anteile der Erwerbspersonen an der gesamten Bevölkerung entsprechenden Geschlechts und Familienstands.

## 7 Lange Reihen

## 7.6 Erwerbspersonen auf 100 Männer bzw. Frauen nach Altersgruppen (Erwerbsquoten)

## 7.6.2 Deutsche

Jahr	Ins- gesamt <sup>1)</sup>	Davon im Alter von ... bis unter ... Jahren											
		15 – 20	20 – 25	25 – 30	30 – 35	35 – 40	40 – 45	45 – 50	50 – 55	55 – 60	60 – 65	15 – 65	65 und mehr
M ä n n l i c h													
zusammen													
1989	60,1	43,8	79,4	87,2	96,6	97,8	97,7	96,7	93,1	78,4	33,7	82,1	4,4
1991	59,8	40,8	77,6	87,0	96,4	97,8	97,4	96,2	93,1	81,3	34,4	82,2	5
1994	58,3	36,3	75,9	85,9	96,3	97,7	97,6	96,4	92,7	79,8	32,8	81,8	4,6
1997	57,0	32,9	75,8	86,5	96,1	97,2	96,9	95,8	91,6	78,5	32,5	80,7	5
1999	56,5	34,9	77,1	87,9	96,5	97,7	96,7	95,6	91,6	78,8	33,2	80,4	5
2001	55,6	34,1	76,8	87,6	96,4	97,4	96,8	95,2	91,3	78,6	34,4	80,2	4,9
2003	55,0	33,0	74,4	86,4	96,7	97,4	96,7	95,4	92,0	81,6	37,6	80,5	4,9
2004	54,6	32,8	72,8	86,3	96,3	97,3	96,7	95,6	91,7	82,3	39,3	80,6	4,7
W e i b l i c h													
zusammen													
1989	37,1	39,4	75,9	70,8	64,0	65,1	65,7	62,3	54,3	40,5	11,0	55,9	1,6
1991	38,9	35,4	75,6	73,0	67,7	69,9	71,7	67,9	58,7	44,2	12,1	59,0	2,0
1994	39,4	30,2	74,1	75,5	71,0	72,3	75,0	71,7	63,3	47,2	11,8	60,9	1,7
1997	39,8	26,7	69,6	77,8	73,6	73,7	77,3	75,1	66,7	50,9	13,6	61,6	1,9
1999	40,7	27,9	70,8	79,3	77,3	76,5	78,8	77,5	70,0	53,5	14,3	62,9	1,9
2001	41,3	29,0	70,6	80,1	78,7	78,8	80,8	79,8	71,5	56,0	16,3	64,5	1,9
2003	41,9	27,0	69,7	79,5	80,8	79,9	82,1	81,2	74,5	59,1	19,1	65,9	2,1
2004	41,7	25,3	67,7	79,2	79,8	79,8	82,0	81,4	75,7	60,8	21,1	66,1	2,0
ledig													
1989	37,9	39,1	78,4	84,6	91,3	91,6	91,8	88,6	83,8	71,5	20,3	68,1	3,0
1991	36,7	35,1	77,3	84,8	90,5	92,4	89,8	88,2	83,8	74,5	18,5	68,5	2,9
1994	35,9	30,0	75,2	84,2	91,4	92,4	91,8	88,2	85,2	74,1	20,3	68,6	2,8
1997	34,8	26,5	70,6	85,0	90,6	91,9	92,3	89,6	84,0	72,1	19,2	66,2	2,7
1999	35,5	27,7	72,0	85,7	92,2	92,1	91,3	90,4	84,4	71,9	16,0	66,7	2,6
2001	36,2	28,9	71,7	86,6	93,0	93,1	92,5	89,7	84,7	72,5	23,7	67,9	2,8
2003	36,7	26,9	70,3	85,0	93,3	93,0	91,5	90,8	85,4	77,0	27,3	67,3	2,9
2004	36,7	25,2	68,4	85,1	92,6	92,8	92,0	90,4	85,4	76,4	32,3	66,4	2,4
verheiratet													
1989	43,4	58,4	65,2	60,6	56,1	59,2	60,7	57,4	49,4	35,9	9,8	50,1	2,2
1991	47,1	62,2	68,8	63,0	60,4	64,7	67,7	63,7	54,3	39,9	10,6	54,4	2,6
1994	48,4	52,4	68,5	66,7	63,2	67,1	71,0	67,7	59,2	43,1	10,3	57,1	2,1
1997	49,5	50,5	64,1	69,3	66,0	68,3	73,4	71,7	63,1	46,7	12,3	59,0	2,4
1999	50,6	50,7	63,0	71,0	69,9	71,6	75,4	74,3	66,9	49,7	13,1	60,8	2,3
2001	51,3	47,6	63,8	71,1	71,2	73,7	77,5	77,2	68,8	52,1	14,6	62,5	2,3
2003	51,9	/	65,0	71,2	73,6	74,6	78,8	78,5	71,9	55,3	17,2	64,6	2,5
2004	51,4	/	61,6	69,3	72,0	74,5	78,2	78,5	73,1	57,4	18,8	65,0	2,5
verwitwet/geschieden													
1989	20,8	/	79,7	80,4	78,1	87,2	85,2	81,4	70,0	48,7	11,4	57,5	1,2
1991	22,4	/	65,6	79,0	80,9	85,9	88,2	83,8	74,1	53,4	14,1	61,5	1,4
1994	23,3	/	75,9	77,0	82,7	86,2	89,9	86,1	76,5	56,2	14,0	63,6	1,2
1997	24,5	/	/	74,7	78,9	86,5	88,9	87,0	78,3	62,8	16,3	64,5	1,4
1999	25,4	/	/	76,0	82,8	86,0	89,0	88,1	79,5	65,0	17,6	65,1	1,5
2001	25,9	/	/	77,0	82,2	88,1	89,3	87,5	79,2	66,9	20,0	66,2	1,5
2003	27,1	/	63,8	74,1	85,1	88,6	90,2	87,8	81,7	68,7	23,0	68,7	1,6
2004	27,4	/	67,4	76,2	83,4	88,3	90,7	88,6	83,4	69,5	25,6	70,4	1,5

1) Die Insgesamt-Quoten zeigen die Anteile der Erwerbspersonen an der gesamten Bevölkerung entsprechenden Geschlechts und Familienstands.

## 7 Lange Reihen

## 7.6 Erwerbspersonen auf 100 Männer bzw. Frauen nach Altersgruppen (Erwerbsquoten)

## 7.6.3 Ausländer

Jahr	Ins- gesamt <sup>1)</sup>	Davon im Alter von ... bis unter ... Jahren											
		15 – 20	20 – 25	25 – 30	30 – 35	35 – 40	40 – 45	45 – 50	50 – 55	55 – 60	60 – 65	15 – 65	65 und mehr
Männlich													
zusammen													
1989	63,6	38,5	81,6	85,7	89,6	94,4	96,5	96,5	92,2	83,2	48,5	83,7	/
1991	62,2	40	79,4	85,2	89,4	93,4	95,8	93,7	91,4	83,1	48,8	82	11,3
1994	61,9	37,4	81	87	91,7	92,7	95,3	94,1	89,9	80	41,9	81,5	10
1997	59,6	32	76,8	86,5	90,6	91,8	93,1	93,4	86,8	75,9	37,8	79,1	9,9
1999	59,3	32,1	74,5	86,4	91,3	92,3	91,1	91,8	88,3	76,9	39,9	79,1	6,9
2001	60,4	32,3	76,3	88,2	91,4	92,7	92,3	92,4	87,9	76,7	36,2	79,7	7,5
2003	60,7	28,7	73	86,5	91,8	93,4	93	93,6	88,2	76,9	39,7	79,5	6,3
2004	61,6	25,2	73,1	86,4	92,2	93,8	92,4	92,5	88,6	77,7	42,7	79,6	6,5
Weiblich													
zusammen													
1989	37,1	30,0	53,2	51,1	51,1	58,8	58,2	54,9	56,5	52,8	19,4	50,9	/
1991	38,0	31,7	53,3	49,0	53,1	60,0	62,1	59,4	57,1	47,1	18,2	51,7	/
1994	38,9	31,9	54,4	54,6	54,0	57,6	63,8	61,0	55,4	45,6	18,6	52,7	/
1997	37,3	26,2	53,3	50,7	50,2	55,9	59,5	62,4	53,5	46,3	16,2	50,0	/
1999	38,3	26,8	54,7	51,2	52,9	55,5	62,3	62,7	54,4	46,6	18,2	51,1	/
2001	39,9	26,2	53,8	53,4	54,0	58,3	64,1	65,5	58,4	46,3	17,9	52,6	/
2003	41,5	24,1	53,2	55,1	57,5	62,0	65,5	66,3	61,9	46,7	19,0	53,8	/
2004	41,0	23,6	50,8	49,4	55,4	59,4	66,0	66,5	62,3	49,8	22,0	52,7	/
ledig													
1989	21,6	30,2	68,5	73,6	74,6	89,2	88,3	91,6	/	/	/	53,4	/
1991	21,4	31,4	69,1	69,9	82,2	79,1	93,1	84,4	/	/	/	52,3	/
1994	23,6	31,2	66,7	77,0	76,8	77,9	90,2	89,1	81,6	/	/	54,9	/
1997	22,5	25,7	66,4	71,1	73,6	83,2	82,8	82,8	88,6	/	/	51,7	/
1999	22,7	26,5	64,5	70,7	77,2	82,7	73,6	85,1	87,5	79,4	/	52,4	/
2001	24,3	26,4	64,2	71,9	78,4	77,6	79,8	91,5	85,3	/	/	54,4	/
2003	25,3	23,6	63,8	72,0	77,3	83,4	78,1	83,2	74,5	/	/	53,4	/
2004	26,3	23,4	60,8	67,5	80,4	77,4	87,3	88,7	75,9	77,7	/	53,4	/
verheiratet													
1989	47,5	27,9	39,7	44,5	46,8	54,8	54,5	49,2	51,3	46,9	/	48,2	/
1991	48,9	33,6	40,2	43,5	47,9	56,7	58,7	55,8	52,9	42,6	/	49,7	/
1994	49,2	37,4	43,7	46,9	49,1	53,6	59,6	57,3	51,1	41,0	17,7	50,1	/
1997	47,0	30,6	40,3	44,0	46,0	51,7	56,0	59,8	49,3	41,3	16,3	47,9	/
1999	48,0	30,7	44,2	44,9	47,7	51,2	60,0	60,0	50,9	42,5	16,2	49,1	/
2001	49,0	20,7	40,9	46,0	49,0	54,7	61,4	63,1	54,7	43,4	16,6	50,4	/
2003	50,3	/	40,6	47,9	52,9	58,3	63,1	62,7	59,2	42,7	17,0	52,2	/
2004	48,3	/	36,8	41,5	49,3	55,9	62,1	62,1	59,3	46,4	20,0	50,4	/
verwitwet/geschieden													
1989	55,7	/	/	/	84,7	82,3	83,7	79,2	78,0	66,9	/	71,3	/
1991	55,5	/	/	/	81,0	86,0	81,6	85,7	79,5	61,4	/	73,0	/
1994	53,0	/	/	78,3	81,6	84,7	87,7	80,3	74,1	61,3	/	72,1	/
1997	51,6	/	/	61,0	68,0	76,3	80,3	77,0	70,0	60,4	/	65,4	/
1999	52,4	-	/	68,5	80,5	76,9	75,7	74,3	69,1	57,6	/	67,0	/
2001	51,9	/	/	74,6	76,3	79,1	76,7	75,6	73,7	55,0	/	66,8	/
2003	52,0	/	/	76,7	74,4	79,5	76,1	82,6	75,5	62,1	23,0	67,8	/
2004	52,2	-	/	66,7	77,6	74,7	80,7	81,6	76,1	59,8	26,7	68,5	/

1) Die Insgesamt-Quoten zeigen die Anteile der Erwerbspersonen an der gesamten Bevölkerung entsprechenden Geschlechts und Familienstands.