

# Finanzen und Steuern

## Umsatzsteuerstatistik (Veranlagungen)



# 2014

Erscheinungsfolge: jährlich

Erschienen am 13. November 2018, Tabellen 1.1, 2.1, 5.2 korrigiert am 17. April 2019

Artikelnummer: 2140820147004

Ihr Kontakt zu uns:

[www.destatis.de/kontakt](http://www.destatis.de/kontakt)

Telefon: +49 (0) 611 / 75 24 05

© Statistisches Bundesamt (Destatis), 2018

Vervielfältigung und Verbreitung, auch auszugsweise, mit Quellenangabe gestattet.

# Inhalt

## Textteil

Erläuterungen der Abkürzungen zur Klassifikation der Wirtschaftszweige  
Informationen zur Darstellung

## Schaubilder

Schaubild 1: Steuerpflichtige und deren Lieferungen und Leistungen nach Rechtsform Schaubild  
2: Steuerpflichtige und deren Lieferungen und Leistungen nach Wirtschaftsabschnitten

## Tabellenteil

<b>1</b>	<b>Zeitreihen</b>
<u>1.1_2011-2014</u>	<u>Übersicht über steuerliche Merkmale 2011-2014</u>
<u>1.2-S_2011-2014</u>	<u>Steuerpflichtige nach Wirtschaftsabschnitten, Größenklassen der Lieferungen und Leistungen, Rechtsform und Bundesländern 2011-2014</u>
<u>1.2-U_2011-2014</u>	<u>Lieferungen und Leistungen nach Wirtschaftsabschnitten, Größenklassen der Lieferungen und Leistungen, Rechtsform und Bundesländern 2011-2014</u>
<b>2</b>	<b>Allgemeiner Überblick</b>
<u>2.1</u>	<u>Steuerliche Merkmale</u>
<u>2.2</u>	<u>Steuerpflichtige und deren Lieferungen und Leistungen, Vorsteuerbeträge und Umsatzsteuer nach Wirtschaftsabschnitten, Größenklassen der Lieferungen und Leistungen, Rechtsform und Bundesländern</u>
<b>3</b>	<b>Wirtschaftszweig</b>
<u>3.1</u>	<u>Steuerpflichtige, Umsätze und Umsatzsteuer</u>
<u>3.2</u>	<u>Steuersätze nach ausgewählten Wirtschaftszweigen</u>
<b>4</b>	<b>Größenklassen</b>
<u>4.1</u>	<u>Steuerpflichtige und deren Lieferungen und Leistungen nach ausgewählten Wirtschaftszweigen</u>
<u>4.2</u>	<u>Steuerpflichtige und deren Lieferungen und Leistungen nach ausgewählten Rechtsformen und Wirtschaftszweigen</u>
<u>4.3</u>	<u>Steuerpflichtige und deren Lieferungen und Leistungen nach Bundesländern</u>
<b>5</b>	<b>Rechtsform</b>
<u>5.1</u>	<u>Steuerpflichtige und deren Lieferungen und Leistungen nach ausgewählten Wirtschaftszweigen</u>
<u>5.2</u>	<u>Steuerpflichtige und deren Lieferungen und Leistungen nach ausführlichem Rechtsformschlüssel</u>
<b>6</b>	<b>Bundesländer</b>
<u>6.1</u>	<u>Steuerpflichtige und deren Lieferungen und Leistungen nach ausgewählten Wirtschaftszweigen</u>

## Anhang

Qualitätsbericht  
Vordruck Umsatzsteuererklärung

# Erläuterungen der Abkürzungen zur Klassifikation der Wirtschaftszweige

a.	an, auf, aus	forstw. / Forstw.	forstwirtschaftliche(n) / Forstwirtschaft
ä.	ähnlichen	fotograf. / Fotograf.	fotografisches / Fotografisches
allgem.	allgemeine(n,r)		
Altmat.	Altmaterialien	gärtn.	gärtnerische(n)
ang	anderweitig nicht genannt	Geb.güt.	Gebrauchsgüter(n)
...anlg.	...anlagen	...gegenst.	...gegenstände(n)
Annahmest.	Annahmestellen	Gerät.	Geräten
Antriebselem.	Antriebselementen	...gerät.	...geräte(n)
Arbeitskr.	Arbeitskräften	...ges.	...gesellschaften
Archit.	Architektur	geschl.Immob.fonds	geschlossenen Immobilienfonds
Art.	Artikel(n)	Gesundh.wesens	Gesundheitswesens
...art.	...artikeln	Gew. / ...gew.	Gewinnung / ...gewinnung
Ausbauelement.	Ausbauelementen	gewerbl.	gewerbliche(n)
ausländ.	ausländischer	Gewerbsm.	gewerbsmäßige
Ausrüstg.	Ausrüstung(en)	Gh.	Großhandel
außerhäusl.	außerhäusliche	Grundst.	Grundstücken, Grundstücks
Auswärt.Angelegenh.	Auswärtige Angelegenheiten		
B.	Bereich	H.v.	Herstellung von
Bauelem.	Bauelement	HV.	Handelsvermittlung
Bausätz.	Bausätze(n)	...halbw.	...halbwaren
Be- / Bearb.	Bearbeitung	Haush.	Haushalt(s)
...bearb.	...bearbeitung(s)	Haush.gegenst.	Haushaltsgegenstände(n)
Bedien.personal	Bedienungspersonal	Herst.	Herstellung
...bef	...beförderung	i.	im, in
Bekleidg.	Bekleidung(s)	Inst.	Installation(s)
...bekleidg.	...bekleidung	...inst.	...installation(s)
Bekleidg.zubeh.	Bekleidungszubehör	Instandh.	Instandhaltung
Berufsbild.	Berufsbildende	Instr.	Instrumenten
bsp.	bespielten	...instr.	...instrumenten
best.	bestimmte	Interessenvertr.	Interessenvertretungen
bewegl.	beweglicher	isol.	isolierten
Bildg.	Bildung		
Binnenschiff.	Binnenschiffahrt	Journal.	Journalisten
Bodensan.	Bodensanierung	keram.	keramischen
Brutst.	Brutstoffen	Kfz	Kraftfahrzeug(e,en)
chem./Chem.	chemische / Chemische	Kinderbetreu.	Kinderbetreuung
Chemik.	Chemikalien	kirchl.	kirchliche
d.	dem, den, der, des, die, das, durch	konfektion.	konfektionierten
Dekor.	Dekorations	Konstr.-	Konstruktions-
Dienstleistg.	Dienstleistungen	kosmet.	kosmetische(n)
Dolom.	Dolomit	Künstler.	Künstlerische
DV-Gerät.	Datenverarbeitungsgeräten	landw. / Landw.	landwirtschaftliche(n) / Landwirtschaft
EBM-Waren	Eisen-, Blech- und Metallwaren	Leistg. / ...leistg.	Leistungen
Edelmetallplatt.	Edelmetallplatten	m.	mit
Eh.	Einzelhandel	...m.	...mittel(n)
eig.	eigenen	Masch.	Maschinen
Einr. / -ein.	Einrichtungen (s)	...masch.	...maschinen
...einr.	...einrichtungen	mech. / ...mech.	mechanische(n,r)
einschl.	einschließlich	med.	medizinische(n)
elektr.	elektrische(n)	...metall.	metallischen
Elektriz.erzg.	Elektrizitätserzeugung	mineral.	mineralische(n,r)
Elektriz.vertlg.	Elektrizitätsverteilung(s)	Möb.	Möbeln
Elektrotech.	Elektrotechnik		
Entwicklg.	Entwicklung	Nahr.	Nahrungs
Erbrg.	Erbringung	Nahrungsm.	Nahrungsmittel(n)
Erschließg.	Erschließung	nat.	natürlichen
Erzchütterg.	Erschütterung	Navig.	Navigations
Erzeugn.	Erzeugnisse(n)	NE	Nichteisen
...erzeugn.	...erzeugnissen	Nebentätigk.	Nebentätigkeiten
...fahrz.	...fahrzeuge(n)	oaS	ohne ausgeprägten Schwerpunkt
Ferroleg.	Ferrolegierung	Oberfläch.veredlg.	Oberflächenveredlung
Fertigb.t.	Fertigbauteilen	öff. / Öff.	öffentlich(e,en,er) / Öffentliche
Fertigt.b.	Fertigteilebauten	oh.	ohne
Forschg.	Forschung	opt.	optischen

**noch: Erläuterungen der Abkürzungen zur Klassifikation der Wirtschaftszweige**

Org.	Organisationen	u.ä.	und ähnliche
...org.	...organisationen	übw.	überwiegend
orthopäd.	orthopädischen	Unterhaltg.	Unterhaltung
		Unternehm.	Unternehmen
		usw.	und so weiter
persönl.	persönliche(n,r)		
pharmazeut.	pharmazeutischen	v.	vom, von
...pl.	...platten	V.v.	Handelsvermittlung von
prod.	produzierenden	...verarb. / Verarb.	...verarbeitung / Verarbeitung
profession. / Profession	professionelle / Professionelle	verb.	verbundene(r)
...prüf.	...prüfer(n)	Verbrenn.mot.	Verbrennungsmotoren
		Veredlg. / ...veredlg.	Veredlung / ...veredlung
rechtl.	rechtliche	vereid.	vereidigten
Rehakliniken	Rehabilitationskliniken	Vereinig.	Vereinigungen
rel.	religiöse	Verk.	Verkauf
Rep.	Reparatur	Verkaufsr.	Verkaufsräumen
Rundf.	Rundfunk	Verkaufsständ.	Verkaufsständen
		Verkehrsverm.	Verkehrsvermittlung
Säugl.bekleidg.	Säuglingsbekleidung	Verm.	Vermietung
schriftstell.	schriftstellerischen	Vermittl.	Vermittlung
...schutzm.	...schutzmitteln	Verp.	Verpachtung
selbst. / Selbst.	selbständige / Selbständige	versch.	verschiedene(r)
sonst. / Sonst.	sonstige(m,n,r,s) / Sonstige(s,r)	Verteid.	Verteidigung
Soz.wesen	Sozialwesen	Vervielf.	Vervielfältigung
...spanpl.	...spanplatten	Verw.	Verwaltung
Sperrh.	Sperrholz	Vh.	Versandhandel
Sportger.	Sportgeräten	Vorr.	Vorrichtungen
Stf.	Stoff(e,en)		
...stf.	...stoff(en)	...w.	...waren
		Wärmebehandlg.	Wärmebehandlung
...t.	...teilen	weiterf.	weiterführende
Tätigk.	Tätigkeiten	Werkzeug.	Werkzeugen
Tankst.	Tankstellen	Wissensch.	Wissenschaft(en)
techn. / Techn.	technische(m,n) / Technische		
...techn.	...technische(m,n)	z.	zu, zum, zur
text. / Textil.	textilen / Textilien	Zeitschr.	Zeitschriften
Tierausstopf.	Tierausstopferei	zoolog.	zoologische
Tonträg.	Tonträgern	Zubeh.	Zubehör
Turb.	Turbinen	Zweigst.	Zweigstellen
TV	Fernsehen	Zwischenlager.	Zwischenlagerung

## Informationen zur Darstellung

### Allgemeine Abkürzungen

allg.	allgemein	Mecklenb.	Mecklenburg
Anlg.	Anlage	Mrd.	Milliarde
AO	Abgabenordnung	Nr.	Nummer
ber.	berichtigt	RB	Regierungsbezirk
BGBI.	Bundesgesetzblatt	sog.	sogenannt
Bsp.	Beispiel	StStatG	Steuerstatistikgesetz
BStBl.	Bundessteuerblatt	u. a.	unter anderem
DM	Deutsche Mark	u. ä.	und ähnliche
d. h.	das heißt	u. dgl.	und dergleichen
EDV	Elektronische Datenverarbeitung	Ust-	Umsatzsteuer
einschl.	einschließlich	UStDV	Umsatzsteuer-Durchführungsverordnung
ESTG	Einkommensteuergesetz	UStG	Umsatzsteuergesetz
EU	Europäische Union	USt-IdNr.	Umsatzsteuer-Identifikationsnummer
EUR	Euro	UStR	Umsatzsteuer-Richtlinien
ff.	folgende	usw.	und so weiter
gem.	gemäß	UVV	Umsatzsteuer-Voranmeldungs- und Vorauszahlungsverfahren
ggf.	gegebenenfalls	v. H.	vom Hundert (%)
GKZ	Gewerbekennzahl	WZ	Klassifikation der Wirtschaftszweige
HGZ	Handels- und Gaststättenzählung	z. B.	zum Beispiel
max.	maximal	z. T.	zum Teil
Mill.	Million		

### Zeichenerklärung

- = nichts vorhanden
- = Zahlenwert unbekannt oder geheim zu halten
- 0 = weniger als die Hälfte von 1 in der letzten besetzten Stelle, jedoch mehr als nichts
- x = Tabellenfach gesperrt, weil Aussage nicht sinnvoll

### Rundungen

Rundungsdifferenzen wurden bei der Summenbildung nicht ausgeglichen.  
Daher kann es zu geringfügigen Rundungsdifferenzen kommen.

## Umsatzsteuerstatistik (Veranlagungen) 2014

Anteil der umsatzsteuerpflichtigen Unternehmen nach Rechtsform 2014 in % \*

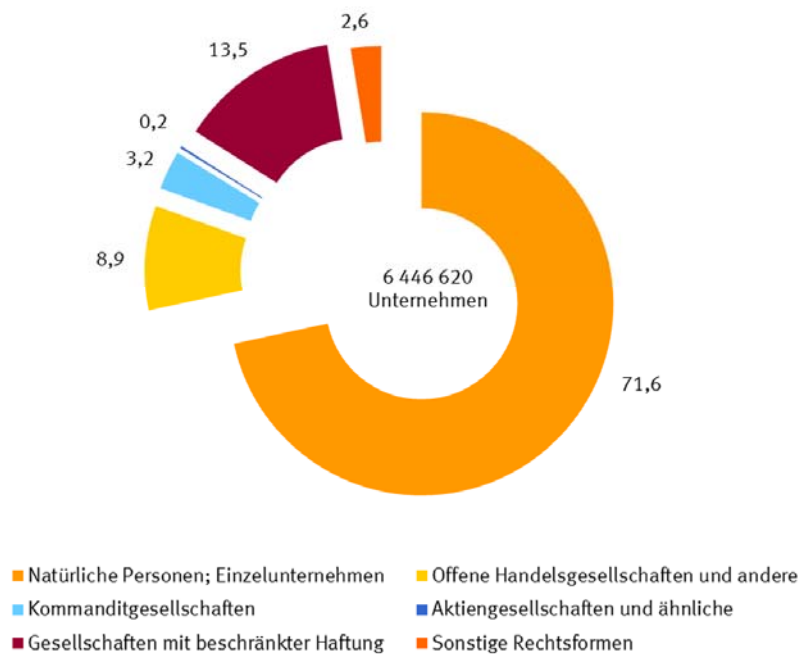

Umsatzanteil der umsatzsteuerpflichtigen Unternehmen 2014 nach Rechtsform in % \*

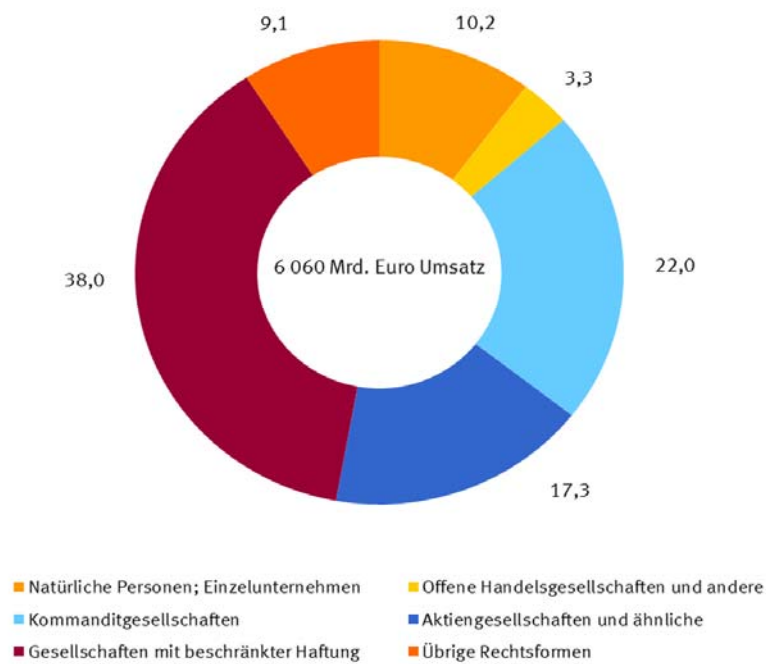

ausführliche Rechtsformbezeichnung siehe Tabelle 5.2

\* Einschließlich Steuerpflichtige mit negativen Lieferungen und Leistungen im Endergebnis.

## Umsatzsteuerstatistik (Veranlagungen) 2014

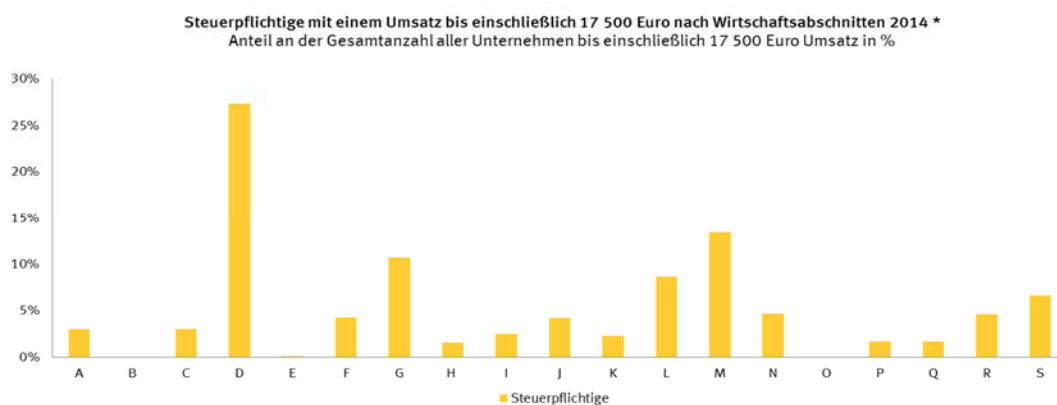
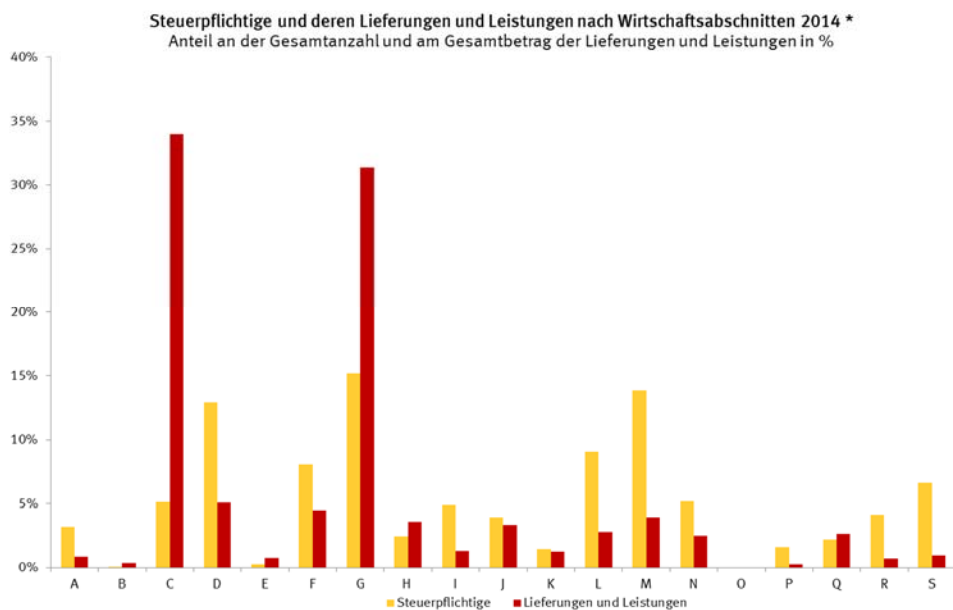

- |  |   |
|--|---|
| A Land- und Forstwirtschaft, Fischerei                 | K Erbr. v. Finanz- u. Versicherungsdienstleistungen |
| B Bergbau und Gewinnung von Steinen und Erden          | L Grundstücks- und Wohnungswesen                    |
| C Verarbeitendes Gewerbe                               | M Erbr. v. freiberufl., wiss. u. techn. Dienstl.    |
| D Energieversorgung                                    | N Erbr. v. sonst. Wirtschaftsdienstleistungen       |
| E Wasserversorgung; Abw., Abf. ents., Bes. v. Umweltv. | O Öff. Verwaltung, Verteidig.; Sozialversich.       |
| F Baugewerbe   | P Erziehung und Unterricht                          |
| G Handel; Instandhaltung und Reparatur von Kfz         | Q Gesundheits- und Sozialwesen                      |
| H Verkehr und Lagerei                                  | R Kunst, Unterhaltung und Erholung                  |
| I Gastgewerbe  | S Erbringung von sonstigen Dienstleistungen         |
| J Information und Kommunikation                        |   |

\* Klassifikation der Wirtschaftszweige 2008. Einschließlich Steuerpflichtige mit negativen Lieferungen und Leistungen im Endergebnis.

# 1 Zeitreihen

## 1.1 Übersicht über steuerliche Merkmale 2011-2014

Erhebungsmerkmal	2011	2012	2013	2014	Zu- bzw. Ab- nahme 2014 gegenüber 2013 in %
	<b>Anzahl</b>				
Steuerpflichtige insgesamt	6 193 775	6 339 242	6 435 280	6 446 620	0,2
darunter					
mit negativen Lieferungen und Leistungen	7 202	7 420	8 442	8 209	- 2,8
	<b>in Mill. Euro</b>				
Lieferungen und Leistungen (Ausgangsumsatz) <sup>1</sup> insgesamt	5 842 963	5 926 163	5 969 350	6 060 491	1,5
darunter					
negative	- 871	- 1 260	- 881	- 1 030	X
Steuerpflichtige Lieferungen und Leistungen <sup>2</sup>	4 333 994	4 363 423	4 342 546	4 309 867	- 0,8
davon					
zum vollen Steuersatz <sup>3</sup>	3 751 170	3 766 074	3 723 574	3 692 464	- 0,8
zum ermäßigten Steuersatz <sup>4</sup>	577 871	591 783	611 381	609 572	- 0,3
zu anderen Steuersätzen	- 980	- 1 402	- 347	- 636	X
land- und forstwirtschaftlicher Betriebe <sup>5</sup>	5 933	6 968	7 938	8 466	6,7
Steuerfreie Lieferungen und Leistungen	1 367 132	1 407 756	1 428 371	1 480 969	3,7
davon					
mit Vorsteuerabzug	1 096 076	1 130 468	1 141 783	1 172 455	2,7
ohne Vorsteuerabzug	271 056	277 288	286 588	308 514	7,7
Umsätze (13b) vom Leistungserbringer gemeldet	139 719	149 040	190 987	262 529	37,5
Innergemeinschaftliche Erwerbe insgesamt	519 621	530 333	528 356	548 652	3,8
davon					
steuerpflichtige innergemeinschaftliche Erwerbe	514 415	524 903	523 244	543 782	3,9
darunter					
zum vollen Steuersatz <sup>4</sup>	467 539	475 235	471 080	491 671	4,4
zum ermäßigten Steuersatz <sup>5</sup>	46 867	49 696	52 131	52 125	- 0,0
steuerfreie innergemeinschaftliche Erwerbe	5 206	5 430	5 112	4 870	- 4,7
Innergemeinschaftliche Dreiecksgeschäfte	1 954	2 294	2 569	2 051	- 20,2
Umsatzsteuer vor Abzug der Vorsteuerbeträge	935 766	950 570	950 599	963 908	1,4
darunter					
für Lieferungen und Leistungen	753 133	756 869	750 293	744 252	- 0,8
für innergemeinschaftliche Erwerbe	92 114	93 768	93 159	97 064	4,2
Steuer aus Umsätzen (13b) vom Leistungsempfänger gemeldet	89 693	98 321	105 408	120 956	14,8
Abziehbare Vorsteuerbeträge einschließlich Vorsteuerberichtigungsbeträge	797 664	808 388	800 576	808 315	1,0
Verbleibende Umsatzsteuer/Überschuss	138 102	142 181	150 022	155 592	3,7
	<b>Organkreise</b>				
	<b>Anzahl</b>				
Steuerpflichtige	29 838	34 245	35 559	39 050	9,8
	<b>in Mill. Euro</b>				
Lieferungen und Leistungen	1 722 812	1 961 344	1 938 654	1 925 761	- 0,7
Innergemeinschaftliche Erwerbe	177 554	197 226	194 549	193 127	- 0,7
Verbleibende Umsatzsteuer/Überschuss	14 705	20 948	26 372	29 040	10,1

1 Umsätze der Unternehmen, Ohne Umsatzsteuer. Einschl. der Umsätze des leistenden Unternehmers, für die der Leistungsempfänger die Umsatzsteuer nach § 13b UStG schuldet.

2 Einschließlich unentgeltlicher Wertabgaben.

3 Der volle Steuersatz beträgt für 2006 16 %, ab 2007 liegt er bei 19 %.

4 Der ermäßigte Steuersatz beträgt 7 %.

5 Umsätze nach § 24 UStG.



# 1 Zeitreihen

## 1.2 Steuerpflichtige nach Wirtschaftsabschnitten, Größenklassen der Lieferungen und Leistungen, Rechtsform und Bundesländern 2011-2014

Erhebungsmerkmale	2011	2012	2013	2014	Zu- bzw. Abnahme 2014 gegenüber 2013 in %
<b>Anzahl der Steuerpflichtigen</b>					
Steuerpflichtige insgesamt	6 193 775	6 339 242	6 435 280	6 446 620	0,2
darunter mit negativen Lieferungen und Leistungen	7 202	7 420	8 442	8 209	-2,8
nach dem wirtschaftlichen Schwerpunkt					
A Land- und Forstwirtschaft, Fischerei	189 886	195 460	202 123	204 940	1,4
B Bergbau und Gewinnung von Steinen und Erden	2 955	2 929	2 834	2 753	-2,9
C Verarbeitendes Gewerbe	337 023	338 335	335 092	330 163	-1,5
D Energieversorgung	623 553	723 610	793 885	832 026	4,8
E Wasserversorgung; Abw., Abf. ents., Bes. v. Umweltv.	15 207	15 162	14 956	14 794	-1,1
F Baugewerbe	508 623	515 035	519 246	519 722	0,1
G Handel; Instandhaltung und Reparatur von Kfz	1 019 587	1 008 375	995 262	977 909	-1,7
H Verkehr und Lagerei	166 713	164 612	161 745	157 485	-2,6
I Gastgewerbe	318 581	316 633	315 650	314 183	-0,5
J Information und Kommunikation	257 142	256 254	254 785	253 110	-0,7
K Erbr. v. Finanz- u. Versicherungsdienstleist.	90 906	93 048	93 747	93 111	-0,7
L Grundstücks- und Wohnungswesen	579 119	584 294	583 028	583 403	0,1
M Erbr. v. freiberufl., wiss. u. techn. Dienstl.	859 061	877 608	888 273	892 402	0,5
N Erbr. v. sonst. Wirtsch. Dienstleistungen	312 623	326 490	334 581	333 844	-0,2
O Öff. Verwaltung, Verteidig.; Sozialversich.	-	-	-	-	-
P Erziehung und Unterricht	93 350	97 215	100 926	102 102	1,2
Q Gesundheits- und Sozialwesen	123 207	130 236	138 706	139 997	0,9
R Kunst, Unterhaltung und Erholung	258 354	262 000	266 047	266 284	0,1
S Erbringung von sonstigen Dienstleistungen	437 885	431 946	434 394	428 392	-1,4
nach Größenklassen der Lieferungen und Leistungen					
von ... bis unter ... EUR					
unter 17 501					
17 501 - 50 000	2 557 554	2 648 333	2 740 942	2 747 405	0,2
50 000 - 100 000	1 123 684	1 138 986	1 129 343	1 113 276	-1,4
100 000 - 250 000	724 682	733 840	733 595	730 630	-0,4
250 000 - 500 000	762 683	774 818	778 241	783 981	0,7
500 000 - 1 Mill.	394 448	400 873	404 593	410 489	1,5
1 Mill. - 2 Mill.	262 765	268 726	271 720	275 934	1,6
2 Mill. - 5 Mill.	161 597	165 169	166 392	169 070	1,6
5 Mill. - 10 Mill.	114 026	115 015	116 296	119 145	2,4
10 Mill. - 25 Mill.	42 356	43 146	43 690	44 986	3,0
25 Mill. - 50 Mill.	28 072	28 260	28 287	28 991	2,5
50 Mill. - 100 Mill.	10 327	10 402	10 437	10 722	2,7
100 Mill. - 250 Mill.	5 699	5 726	5 721	5 895	3,0
250 Mill. und mehr	3 519	3 598	3 629	3 671	1,2
	2 363	2 350	2 394	2 425	1,3
nach der Rechtsform (ausführliche Gliederung s. Tab. 5.2)					
Natürliche Personen; Einzelunternehmen	4 517 444	4 590 166	4 642 538	4 617 400	-0,5
Personengesellschaften	727 184	750 077	768 833	784 079	2,0
Kapitalgesellschaften	787 020	836 160	859 539	880 287	2,4
Erwerbs- u. Wirtschaftsgenossenschaften	7 452	7 582	7 688	7 662	-0,3
Betriebe gewerblicher Art von Körperschaften des öffentlichen Rechts	9 571	9 626	9 873	9 888	0,2
Sonstige Rechtsformen	145 104	145 631	146 809	147 304	0,3
nach Bundesländern					
Baden-Württemberg	893 413	913 594	926 717	933 114	0,7
Bayern	1 204 956	1 236 806	1 256 186	1 266 849	0,8
Berlin	352 775	367 320	380 565	392 205	3,1
Brandenburg	174 739	179 675	185 068	188 564	1,9
Bremen	38 553	39 469	39 478	39 777	0,8
Hamburg	162 957	164 878	166 698	167 448	0,4
Hessen	484 583	490 669	496 806	499 637	0,6
Mecklenburg-Vorpommern	95 802	97 543	98 025	97 715	-0,3
Niedersachsen	511 573	522 176	528 842	531 358	0,5
Nordrhein-Westfalen	1 144 135	1 176 137	1 195 583	1 168 987	-2,2
Rheinland-Pfalz	304 969	312 558	317 363	318 546	0,4
Saarland	72 434	74 092	74 962	75 063	0,1
Sachsen	290 047	294 721	296 226	295 348	-0,3
Sachsen-Anhalt	127 624	128 503	127 861	126 749	-0,9
Schleswig-Holstein	195 703	199 850	202 662	204 059	0,7
Thüringen	139 512	141 251	142 238	141 201	-0,7

# 1 Zeitreihen

1.2 Lieferungen und Leistungen nach Wirtschaftsabschnitten, Größenklassen der Lieferungen und Leistungen, Rechtsform und Bundesländern 2011-2014

Erhebungsmerkmale	2011	2012	2013	2014	Zu- bzw. Abnahme 2014 gegenüber 2013 in %
<b>Lieferungen und Leistungen <sup>1</sup> in Mill. EUR</b>					
Steuerpflichtige insgesamt	5 842 963	5 926 163	5 969 350	6 060 491	1,5
darunter mit negativen Lieferungen und Leistungen	- 871	- 1 260	- 881	- 1 030	X
nach dem wirtschaftlichen Schwerpunkt					
A Land- und Forstwirtschaft, Fischerei	41 047	46 918	49 189	49 901	1,4
B Bergbau und Gewinnung von Steinen und Erden	24 199	23 237	21 235	20 858	- 1,8
C Verarbeitendes Gewerbe	2 039 535	2 032 670	2 025 656	2 058 083	1,6
D Energieversorgung	281 141	325 063	333 411	308 940	- 7,3
E Wasserversorgung; Abw., Abf. ents., Bes. v. Umweltv.	46 044	45 735	45 809	45 181	- 1,4
F Baugewerbe	250 836	257 257	265 598	270 643	1,9
G Handel; Instandhaltung und Reparatur von Kfz	1 803 426	1 845 480	1 871 242	1 901 947	1,6
H Verkehr und Lagerei	212 049	214 044	214 897	217 940	1,4
I Gastgewerbe	69 009	71 906	73 990	77 674	5,0
J Information und Kommunikation	192 682	196 962	199 672	203 179	1,8
K Erbr. v. Finanz- u. Versicherungsdienstleist. <sup>2</sup>	82 981	81 575	72 336	74 564	3,1
L Grundstücks- und Wohnungswesen	179 905	161 237	163 996	168 501	2,7
M Erbr. v. freiberufl., wiss. u. techn. Dienstl.	233 086	229 637	230 447	238 890	3,7
N Erbr. v. sonst. Wirtsch. Dienstleistungen	143 193	143 488	143 212	150 394	5,0
O Öff. Verwaltung, Verteidig., Sozialversich.	-	-	-	-	-
P Erziehung und Unterricht	12 941	13 567	14 294	14 757	3,2
Q Gesundheits- und Sozialwesen	133 785	142 020	148 792	161 461	8,5
R Kunst, Unterhaltung und Erholung	37 477	37 767	39 835	41 221	3,5
S Erbringung von sonstigen Dienstleistungen	59 627	57 601	55 736	56 355	1,1
nach Größenklassen der Lieferungen und Leistungen von ... bis unter ... EUR					
unter 17 501	11 305	11 439	11 928	11 576	- 2,9
17 501 - 50 000	35 242	35 708	35 430	34 963	- 1,3
50 000 - 100 000	51 822	52 468	52 479	52 254	- 0,4
100 000 - 250 000	121 184	123 153	123 841	124 900	0,9
250 000 - 500 000	139 394	141 685	142 991	145 144	1,5
500 000 - 1 Mill.	184 616	188 820	190 951	193 758	1,5
1 Mill. - 2 Mill.	226 162	231 072	232 856	236 645	1,6
2 Mill. - 5 Mill.	352 660	355 198	359 390	368 315	2,5
5 Mill. - 10 Mill.	294 660	300 335	304 022	312 940	2,9
10 Mill. - 25 Mill.	431 292	433 635	434 718	445 849	2,6
25 Mill. - 50 Mill.	358 855	362 008	363 404	374 156	3,0
50 Mill. - 100 Mill.	395 197	397 650	397 733	412 934	3,8
100 Mill. - 250 Mill.	537 010	549 656	552 319	562 340	1,8
250 Mill. und mehr	2 703 561	2 743 336	2 767 287	2 784 715	0,6
nach der Rechtsform (ausführliche Gliederung s. Tab. 5.2)					
Natürliche Personen; Einzelunternehmen	605 790	610 457	619 380	620 410	0,2
Personengesellschaften	1 554 395	1 497 564	1 515 596	1 534 245	1,2
Kapitalgesellschaften	3 170 593	3 286 599	3 300 072	3 351 478	1,6
Erwerbs- u. Wirtschaftsgenossenschaften	69 501	68 585	71 417	71 337	- 0,1
Betriebe gewerblicher Art von Körperschaften des öffentlichen Rechts	47 521	49 279	48 658	48 182	- 1,0
Sonstige Rechtsformen	395 164	413 679	414 227	434 838	5,0
nach Bundesländern					
Baden-Württemberg	980 625	984 375	997 864	1 014 023	1,6
Bayern	972 417	991 793	1 005 424	1 025 022	1,9
Berlin	178 088	190 284	205 367	210 870	2,7
Brandenburg	78 562	81 359	81 643	82 675	1,3
Bremen	67 428	69 650	77 666	71 847	- 7,5
Hamburg	432 685	447 241	434 228	434 650	0,1
Hessen	459 391	464 560	454 883	467 255	2,7
Mecklenburg-Vorpommern	44 054	46 701	46 632	46 371	- 0,6
Niedersachsen	522 136	532 395	541 328	559 861	3,4
Nordrhein-Westfalen	1 409 549	1 413 257	1 416 605	1 423 524	0,5
Rheinland-Pfalz	216 840	216 874	216 161	222 418	2,9
Saarland	72 866	71 405	67 076	70 071	4,5
Sachsen	125 508	128 736	129 549	130 401	0,7
Sachsen-Anhalt	66 836	68 160	69 332	69 749	0,6
Schleswig-Holstein	156 130	159 471	164 786	169 753	3,0
Thüringen	59 845	59 901	60 807	61 999	2,0

1 Umsätze der Unternehmen. Ohne Umsatzsteuer.

2 Ohne steuerfreie Bank- und Versicherungsumsätze, die nicht zum Vorsteuerabzug berechtigen.

## 2 Allgemeiner Überblick

### 2.1 Steuerliche Merkmale 2014 im Detail

Erhebungsmerkmal	Anzahl	Bemessungsgrundlage	Steuer
		Mill. EUR	
<b>Steuerpflichtige insgesamt</b>	6 446 620	x	x
darunter mit negativen Lieferungen und Leistungen	8 209	x	x
<b>Lieferungen und Leistungen (Ausgangsumsatz) insgesamt <sup>1</sup></b>	x	6 060 491	x
darunter mit negativen Lieferungen und Leistungen	x	- 1 030	x
<b>Steuerpflichtige Lieferungen, sonstige Leistungen und unentgeltliche Wertabgaben</b>			
Lieferungen und sonstige Leistungen zu 19 %	5 341 872	3 683 449	699 855
Unentgeltliche Wertabgaben			
Lieferungen nach § 3 (1b) UStG zu 19 %	619 080	2 684	510
Sonstige Leistungen nach § 3 (9a) UStG zu 19 %	1 899 952	6 324	1 201
Lieferungen und sonstige Leistungen zu 7 %	1 027 913	608 295	42 581
Unentgeltliche Wertabgaben			
Lieferungen nach § 3 (1b) UStG zu 7 %	294 928	1 081	76
Sonstige Leistungen nach § 3 (9a) UStG zu 7 %	33 413	197	14
Umsätze zu anderen Steuersätzen	55 079	- 636	- 86
Umsätze land- und forstwirtschaftlicher Betriebe nach § 24 UStG			
Lieferungen in das übrige Gemeinschaftsgebiet an Abnehmer mit USt-IdNr.	1 216	272	x
Steuerpflichtige Lieferungen (einschließlich unentgeltlicher Wertabgaben) von Sägewerkserzeugnissen	234	7	1
Steuerpflichtige Umsätze (einschl. unentgeltlicher Wertabgaben) von Getränken und alkoholischen Flüssigkeiten zu 8,3 %	15 748	1 072	89
Umsätze zu anderen Steuersätzen	1 450	24	2
Übrige steuerpflichtige Umsätze land- und forstwirtschaftlicher Betriebe, für die keine Steuer zu entrichten ist	25 977	7 092	x
Umsätze aus sonstigen Leistungen, die auf elektronischem Weg erbracht wurden (§ 3a (5) i. V. m. § 3a (4) Satz 2 Nr. 13 UStG)	28	7	x
Nachsteuer auf versteuerte Anzahlungen u. ä. wegen Steuersatzänderung	2 028	x	10
<b>Leistungsempfänger als Steuerschuldner § 13b UStG</b>			
Steuerpflichtige Umsätze (§ 13b (2) Nr. 2 bis 4, 5 (b) und 6 bis 9 UStG) eines im Inland ansässigen Unternehmers, für die der Leistungsempfänger die Steuer schuldet	502 822	223 113	x
Steuerpflichtige Umsätze (§ 13b (2) Nr. 10 UStG) eines im Inland ansässigen Unternehmers, für die der Leistungsempfänger die Umsatzsteuer schuldet	15 546	25 166	x
Umsätze, für die der Leistungsempfänger die Steuer nach § 13b (5) Satz 1 i. V. m. (2) Nr. 10 UStG schuldet	1 210	1 097	x
Übrige Umsätze, für die der Leistungsempfänger die Steuer nach § 13b (5) UStG schuldet	4 409	13 153	x
<b>Auslagerer</b>			
Lieferungen, die der Auslagerung vorangegangen sind	258	5 337	1 016
<b>Steuerfreie Umsätze mit Vorsteuerabzug</b>			
Innergemeinschaftliche Lieferungen an Abnehmer mit USt-IdNr.	262 840	602 196	x
Innergemeinschaftliche Lieferungen neuer Fahrzeuge an Abnehmer ohne USt-IdNr.	1 664	303	x
weitere steuerfreie Umsätze mit Vorsteuerabzug (z.B. Ausfuhrlieferungen § 4 Nr. 1a UStG, Reiseleistungen § 25 (2) UStG)	264 166	569 957	x
<b>Steuerfreie Umsätze ohne Vorsteuerabzug</b>			
nicht zum Gesamtumsatz § 19 (3) UStG gehörend, nach § 4 Nr. 12 UStG (Vermietung und Verpachtung von Grundstücken usw.)	188 515	51 230	x
weitere nicht zum Gesamtumsatz § 19 (3) UStG gehörend, nach § 4 UStG	259 655	207 316	x
zum Gesamtumsatz § 19 (3) UStG gehörend	56 544	49 967	x
<b>Innergemeinschaftliche Erwerbe</b>			
Steuerfreie innergemeinschaftliche Erwerbe nach §§ 4b und 25c UStG	13 187	4 870	x
Steuerpflichtige innergemeinschaftliche Erwerbe (§ 1a UStG)			
zum Steuersatz von 19 %	564 872	491 649	93 413
zum Steuersatz von 7 %	69 558	52 125	3 649
zu anderen Steuersätzen	897	- 15	- 2
neuer Fahrzeuge von Lieferanten ohne USt-IdNr. zum allgemeinen Steuersatz (§ 1b UStG)	193	22	4
<b>Innergemeinschaftliche Dreiecksgeschäfte</b>			
Lieferungen, für die der letzte Abnehmer die Umsatzsteuer schuldet			
zum Steuersatz von 19 %	1 596	1 964	373
zum Steuersatz von 7 %	166	85	6
zu anderen Steuersätzen	44	2	0
<b>Umsätze für die als Leistungsempfänger die Steuer nach § 13b UStG geschuldet wird</b>			
Steuerpflichtige sonstige Leistungen eines im übrigen Gemeinschaftsgebiet ansässigen Unternehmers	228 914	130 453	24 606
Andere Leistungen eines im Ausland ansässigen Unternehmers	169 464	259 098	48 973
Lieferungen sicherungsübereigneter Gegenstände und Umsätze, die unter das GrESTG fallen	6 378	7 782	1 466
Lieferungen von Mobilfunkgeräten und integrierten Schaltkreisen	4 764	21 258	4 033
Andere Leistungen eines im Inland ansässigen Unternehmers	333 343	220 956	41 877
<b>Sonstige Steuerbeträge, die geschuldet werden</b>			
Steuer infolge Wechsels der Besteuerungsform, Nachsteuer/Anrechnung der Steuer, die auf bereits versteuerte Anzahlungen entfällt	1 288	x	4
In Rechnungen unrichtig oder unberechtigt ausgewiesene Steuerbeträge und nach § 6a (4) Satz 2 UStG geschuldete	25 299	x	137
Steuerbeträge, die nach § 17 (1) Satz 6 UStG geschuldet werden	3 956	x	100
Steuer-, Vorsteuer- und Kürzungsbeträge, die auf frühere Besteuerungszeiträume entfallen (nur für Kleinunternehmer)	756	x	0
<b>Weitere Umsätze</b>			
Betrag der Anzahlungen (Steuer infolge Wechsels der Besteuerungsform)	1 137	35	x
Innergemeinschaftliche Dreiecksgeschäfte (§ 25b UStG), Lieferungen des ersten Abnehmers	5 145	25 786	x
Innergemeinschaftliche Lieferungen neuer Fahrzeuge außerhalb eines Unternehmens (§ 2a UStG)	153	63	x
Beförderungs- und Versandungslieferungen aus dem übrigen Gemeinschaftsgebiet (§ 3c UStG)	590	790	x
<b>Abziehbare Vorsteuer und Berichtigungsbeträge</b>			
Vorsteuerbeträge aus Rechnungen von anderen Unternehmern (§ 15 (1) Satz 1 Nr. 1 UStG)	5 330 848	x	543 237
Vorsteuerbeträge aus innergemeinschaftlichen Erwerben von Gegenständen (§ 15 (1) Satz 1 Nr. 3 UStG)	579 275	x	96 323
Entrichtete Einfuhrumsatzsteuer (§ 15 (1) Satz 1 Nr. 2 UStG)	159 143	x	48 368
Vorsteuerabzug für die Steuer, die der Abnehmer als Auslagerer nach § 13a (1) Nr. 6 UStG schuldet	1 672	x	700
Vorsteuerbeträge aus Leistungen im Sinne des § 13b UStG	626 582	x	119 187
Vorsteuerbeträge, die nach den allgemeinen Durchschnittssätzen berechnet sind (§ 23 UStG)	11 612	x	26
Vorsteuerbeträge nach dem Durchschnittssatz für bestimmte Körperschaften, Personenvereinigungen und Vermögensmassen	832	x	1
Vorsteuerabzug für innergemeinschaftliche Lieferungen neuer Fahrzeuge außerhalb eines Unternehmens (§ 2a UStG) sowie von Kleinunternehmern im Sinne des § 19 (1) UStG	99	x	0
Vorsteuerbeträge aus innergemeinschaftlichen Dreiecksgeschäften (§ 25b (5) UStG)	1 303	x	536
<b>Vorsteuerberichtigungsbeträge</b>			
nachträglich abziehbar	18 242	x	74
zurückzuzahlen	23 044	x	138
<b>Anrechenbare Beträge</b>			
Bei der Beförderungseinzelbesteuerung entrichtete Umsatzsteuer	531	x	0
Entrichtete Sicherheitsleistungen	745	x	0
<b>Verbleibende Umsatzsteuer/Überschuss</b>	5 835 575	x	155 592

1 Umsätze der Unternehmen. Ohne Umsatzsteuer.

## 2 Allgemeiner Überblick

2.2 Steuerpflichtige und deren Lieferungen und Leistungen, Vorsteuerbeträge und Umsatzsteuer 2014 nach Wirtschaftsabschnitten, Größenklassen der Lieferungen und Leistungen, Rechtsform und Bundesländern

Erhebungsmerkmal	Steuerpflichtige	Lieferungen und Leistungen <sup>1</sup>	Umsatzsteuer vor Abzug der Vorsteuerbeträge <sup>2</sup>	Abziehbare Vorsteuerbeträge <sup>3</sup>	Verbleibende Umsatzsteuer/Überschuss
	Anzahl	Mill. EUR			
Steuerpflichtige insgesamt	6 446 620	6 060 491	963 908	808 315	155 592
darunter mit negativen Lieferungen und Leistungen	8 209	- 1 030	- 53	273	- 325
nach dem wirtschaftlichen Schwerpunkt					
A Land- und Forstwirtschaft, Fischerei	204 940	49 901	4 867	5 031	- 165
B Bergbau und Gewinnung von Steinen und Erden	2 753	20 858	3 642	2 913	729
C Verarbeitendes Gewerbe	330 163	2 058 083	284 669	282 704	1 965
D Energieversorgung	832 026	308 940	89 805	76 927	12 878
E Wasserversorgung; Abw., Abf. ents., Bes. v. Umweltv.	14 794	45 181	7 411	6 156	1 255
F Baugewerbe	519 722	270 643	48 057	31 055	17 002
G Handel; Instandhaltung und Reparatur von Kfz	977 909	1 901 947	316 996	273 109	43 887
H Verkehr und Lagerei	157 485	217 940	33 005	25 742	7 262
I Gastgewerbe	314 183	77 674	11 334	6 932	4 402
J Information und Kommunikation	253 110	203 179	40 500	25 546	14 954
K Erbr. v. Finanz- u. Versicherungsdienstleist. <sup>4</sup>	93 111	74 564	17 228	13 388	3 841
L Grundstücks- und Wohnungswesen	583 403	168 501	19 329	11 435	7 894
M Erbr. v. freiberufl., wiss. u. techn. Dienstl.	892 402	238 890	43 731	22 735	20 996
N Erbr. v. sonst. Wirtsch. Dienstleistungen	333 844	150 394	25 934	14 319	11 614
O Öff. Verwaltung, Verteidig.; Sozialversich.	-	-	-	-	-
P Erziehung und Unterricht	102 102	14 757	1 351	590	761
Q Gesundheits- und Sozialwesen	139 997	161 461	2 679	1 784	894
R Kunst, Unterhaltung und Erholung	266 284	41 221	5 150	3 298	1 852
S Erbringung von sonstigen Dienstleistungen	428 392	56 355	8 221	4 651	3 570
nach Größenklassen der Lieferungen und Leistungen					
von ... bis unter ... EUR					
unter 17 501	2 747 405	11 576	2 895	4 037	- 1 142
17 501 - 50 000	1 113 276	34 963	5 798	3 341	2 457
50 000 - 100 000	730 630	52 254	8 677	4 691	3 986
100 000 - 250 000	783 981	124 900	20 476	11 500	8 976
250 000 - 500 000	410 489	145 144	23 104	14 027	9 077
500 000 - 1 Mill.	275 934	193 758	30 856	19 179	11 677
1 Mill. - 2 Mill.	169 070	236 645	38 584	25 126	13 458
2 Mill. - 5 Mill.	119 145	368 315	60 037	41 729	18 307
5 Mill. - 10 Mill.	44 986	312 940	49 745	36 561	13 184
10 Mill. - 25 Mill.	28 991	445 849	74 391	59 010	15 381
25 Mill. - 50 Mill.	10 722	374 156	57 000	46 774	10 226
50 Mill. - 100 Mill.	5 895	412 934	62 098	52 500	9 598
100 Mill. - 250 Mill.	3 671	562 340	82 302	72 083	10 219
250 Mill. - 500 Mill.	1 316	458 898	65 207	58 792	6 415
500 Mill. - 1 Mrd.	590	403 053	59 475	53 837	5 637
1 Mrd. und mehr	519	1 922 765	323 263	305 128	18 136
nach der Rechtsform (ausführliche Gliederung s. Tab. 5.2)					
Natürliche Personen; Einzelunternehmen	4 617 400	620 410	98 748	63 128	35 620
Personengesellschaften	784 079	1 534 245	237 545	199 401	38 144
Kapitalgesellschaften	880 287	3 351 478	558 892	487 305	71 587
Erwerbs- u. Wirtschaftsgenossenschaften	7 662	71 337	8 189	7 477	712
Betriebe gewerblicher Art von Körperschaften des öffentlichen Rechts	9 888	48 182	3 997	2 777	1 220
Sonstige Rechtsformen	147 304	434 838	56 537	48 227	8 310
nach Bundesländern					
Baden-Württemberg	933 114	1 014 023	153 213	133 275	19 938
Bayern	1 266 849	1 025 022	154 611	129 796	24 814
Berlin	392 205	210 870	37 438	30 070	7 368
Brandenburg	188 564	82 675	13 358	10 086	3 272
Bremen	39 777	71 847	9 816	8 741	1 074
Hamburg	167 448	434 650	72 821	60 598	12 223
Hessen	499 637	467 255	77 148	61 981	15 167
Mecklenburg-Vorpommern	97 715	46 371	6 379	5 270	1 109
Niedersachsen	531 358	559 861	79 222	72 992	6 230
Nordrhein-Westfalen	1 168 987	1 423 524	242 637	200 525	42 111
Rheinland-Pfalz	318 546	222 418	35 122	29 073	6 049
Saarland	75 063	70 071	11 490	8 766	2 724
Sachsen	295 348	130 401	27 135	21 910	5 225
Sachsen-Anhalt	126 749	69 749	10 601	8 851	1 750
Schleswig-Holstein	204 059	169 753	23 517	19 152	4 366
Thüringen	141 201	61 999	9 401	7 230	2 171

<sup>1</sup> Umsätze der Unternehmen. Ohne Umsatzsteuer.

<sup>2</sup> Umsatzsteuer insgesamt für alle steuerpflichtigen Umsätze.

<sup>3</sup> Einschließlich Vorsteuerberichtigungsbeträge.

<sup>4</sup> Ohne steuerfreie Bank- und Versicherungsumsätze, die nicht zum Vorsteuerabzug berechtigen.

### 3 Wirtschaftszweig

#### 3.1 Steuerpflichtige, Umsätze und Umsatzsteuer 2014

Nr. der Klassifikation der Wirtschaftszweige 2008	Wirtschaftsgliederung	Steuerpflichtige	Lieferungen und Leistungen <sup>1</sup>	Innergemeinschaftliche Erwerbe <sup>1</sup>	Umsatzsteuer vor Abzug der Vorsteuerbeträge <sup>2</sup>	Abziehbare Vorsteuerbeträge <sup>3</sup>	Verbleibende Umsatzsteuer/Überschuss
		Anzahl	1 000 EUR				
A - S	Wirtschaftszweige insgesamt	6 446 620	6 060 490 700	548 652 361	963 908 462	808 315 358	155 592 334
	darunter mit negativen Lieferungen und Leistungen	8 209	- 1 029 700	- 1 021	- 52 749	272 659	- 325 408
A	Land- und Forstwirtschaft, Fischerei	204 940	49 900 907	1 580 712	4 866 719	5 031 295	- 164 577
01	Landwirtschaft, Jagd u. damit verb. Tätigkeiten	188 815	45 393 685	1 449 734	4 178 679	4 593 146	- 414 467
01.1	Anbau einjähriger Pflanzen	46 669	8 370 340	214 553	696 339	794 856	- 98 517
01.11	Anbau v. Getr. (oh. Reis), Hülsenfr. u. Ölsaaten	43 787	6 946 019	100 262	572 888	665 305	- 92 416
01.12	Anbau von Reis	7	324	-	8	2	6
01.13	Anbau v. Gemüse u. Melonen sow. Wurzeln u. Knollen	1 655	1 144 803	95 747	98 047	106 075	- 8 028
01.13.1	Anbau von Gemüse und Melonen	1 418	876 943	87 718	75 672	79 879	- 4 207
01.13.2	Anbau v. Kartoffeln sow. sonst. Wurzeln u. Knollen	237	267 860	8 029	22 375	26 196	- 3 821
01.14	Anbau von Zuckerrohr	-	-	-	-	-	-
01.15	Anbau von Tabak	8	932	24	70	20	51
01.16	Anbau von Faserpflanzen	8	4 064	23	358	280	78
01.19	Anbau von sonstigen einjährigen Pflanzen	1 204	274 199	18 496	24 967	23 175	1 792
01.19.1	Anbau von Zierpflanzen zum Schnitt	580	168 939	14 312	15 626	13 384	2 242
01.19.2	Erzeugung v. Blumensamen	12	2 695	167	176	140	36
01.19.9	Anbau v. sonst. einjährig. Pflanzen a.n.g.	612	102 564	4 016	9 166	9 651	- 485
01.2	Anbau mehrjährig. Pflanzen	15 908	2 276 276	59 479	237 243	121 357	115 886
01.21	Anbau von Wein- und Tafeltrauben	12 757	1 668 296	21 257	187 773	74 171	113 602
01.22	Anbau von tropischen u. subtropischen Früchten	•	•	•	•	•	•
01.23	Anbau von Zitrusfrüchten	4	277	8	34	37	- 3
01.24	Anbau von Kern- und Steinobst	2 163	358 996	25 444	31 749	27 259	4 490
01.25	Anbau v. sonstigem Obst und Nüssen	381	86 251	5 671	5 646	5 677	- 31
01.25.1	Anbau von Erdbeeren	83	24 607	3 991	1 955	1 333	622
01.25.9	Anbau v. sonst. Obst (oh. Erdbeeren) u. Nüss.	298	61 645	1 680	3 691	4 344	- 653
01.26	Anbau von ölhaltigen Früchten	•	•	•	•	•	•
01.27	Anbau von Pflanzen zur Herstellung v. Getränken	35	2 315	0	122	82	40
01.28	Anb. v. Gewürzpfl., Pfl. f. arom., nark. u. pharm. Zw.	37	19 654	1 729	1 734	1 709	25
01.29	Anbau sonstiger mehrjähriger Pflanzen	527	140 344	5 367	10 158	12 397	- 2 238
01.3	Betr. v. Baumschulen sow. Anb. v. Pfl. z. Vermehr. zw.	3 822	1 351 568	175 572	128 579	99 049	29 530
01.30.1	Anbau v. Zimmerpflanzen, Beet- und Balkonpflanzen	1 958	737 673	110 372	69 478	56 327	13 151
01.30.2	Betrieb von Baumschulen	1 864	613 895	65 200	59 100	42 722	16 378
01.4	Tierhaltung	30 545	12 108 071	569 197	949 765	1 125 756	- 175 991
01.41	Haltung von Milchkühen	11 878	2 490 777	32 976	182 931	230 044	- 47 113
01.42	Haltung von anderen Rindern	885	335 327	13 736	27 175	32 528	- 5 352
01.43	Haltung von Pferden und Eseln	2 838	399 551	19 446	60 077	58 113	1 964
01.44	Haltung von Kamelen	14	811	2	150	125	25
01.45	Haltung von Schafen und Ziegen	2 007	190 314	4 827	25 498	22 453	3 045
01.46	Haltung von Schweinen	6 971	3 559 550	124 271	269 652	321 836	- 52 184
01.47	Haltung von Geflügel	2 723	4 546 354	345 354	325 875	398 044	- 72 169
01.49	Sonstige Tierhaltung	3 229	585 387	28 585	58 407	62 615	- 4 208
01.5	Gemischte Landwirtschaft	78 861	15 969 583	185 669	1 425 828	1 798 916	- 373 088
01.6	Erbring. v. landwirtsch. Dienstleistungen	12 930	5 312 327	245 197	740 169	652 716	87 453
01.61	Erbr. v. landw. Dienstl. für den Pflanzenbau	6 081	2 855 816	50 015	464 386	393 974	70 411
01.62	Erbr. v. landw. Dienstl. für die Tierhaltung	3 859	1 070 073	37 668	129 986	109 545	20 441
01.63	Nach d. Ernte an f. Tätigk. i. d. pflanzt. Erzeugung	341	87 125	953	13 640	11 905	1 735
01.64	Saatgutaufbereitung	2 649	1 299 313	156 561	132 158	137 292	- 5 134
01.7	Jagd, Fallenstellerei u. damit verb. Tätigkeiten	80	5 521	69	756	495	261
02	Forstwirtschaft und Holzeinschlag	14 437	3 934 040	48 228	650 502	405 447	245 054
02.1	Forstwirtschaft	3 150	1 054 255	7 118	168 716	107 215	61 501
02.2	Holzeinschlag	4 815	1 125 938	7 155	180 537	104 070	76 467
02.3	Sammeln v. wild wachsend. Produkten (oh. Holz)	16	820	30	126	55	70
02.4	Erbr. v. Dienstleistungen f. Forstw. u. Holzeinschlag	6 456	1 753 027	33 925	301 123	194 107	107 015
03	Fischerei und Aquakultur	1 688	573 181	82 750	37 538	32 702	4 836
03.1	Fischerei	913	416 681	59 985	21 811	17 370	4 441
03.11	Meeresfischerei	533	366 365	56 072	16 919	13 449	3 470
03.12	Süßwasserfischerei	380	50 315	3 913	4 892	3 921	971
03.2	Aquakultur	775	156 501	22 765	15 727	15 333	394
03.21	Meeresaquakultur	38	6 492	120	999	1 246	- 246
03.22	Süßwasseraquakultur	737	150 009	22 645	14 728	14 087	641
B	Bergbau und Gewinnung von Steinen und Erden	2 753	20 858 058	644 163	3 642 336	2 913 163	729 172
05	Kohlenbergbau	•	•	•	•	•	•
05.1	Steinkohlenbergbau	•	•	•	•	•	•
05.2	Braunkohlenbergbau	•	•	•	•	•	•
06	Gewinnung von Erdöl und Erdgas	•	•	•	•	•	•
06.1	Gewinnung von Erdöl	•	•	•	•	•	•
06.2	Gewinnung von Erdgas	•	•	•	•	•	•
07	Erzbergbau	13	1 589	0	269	224	44
07.1	Eisenerzbergbau	5	77	-	26	60	- 34
07.2	NE-Metallerzbergbau	8	1 512	0	243	164	79
07.21	Bergbau auf Uran- und Thoriumerze	-	-	-	-	-	-
07.29	Sonstiger NE-Metallerzbergbau	8	1 512	0	243	164	79
08	Gewinnung v. Steinen und Erden, sonst. Bergbau	2 503	9 501 021	259 997	1 398 988	1 154 927	244 061
08.1	Gewinn. v. Natursteinen, Kies, Sand, Ton u. Kaolin	2 210	6 010 776	116 968	1 068 024	787 212	280 812
08.11	Gewinn. v. Naturwerk- u. Natursteinen	709	2 635 206	68 918	482 819	358 259	124 560
08.12	Gewinnung von Kies, Sand, Ton und Kaolin	1 501	3 375 570	48 049	585 205	428 953	156 252
08.9	Sonst. Bergbau; Gewinn. v. Steinen u. Erden a.n.g.	293	3 490 245	143 030	330 964	367 716	- 36 751
08.91	Bergbau auf chemische und Düngemittelminerale	•	•	•	•	•	•
08.92	Torfgewinnung	124	314 478	48 796	44 041	41 609	2 432

### 3 Wirtschaftszweig

#### 3.1 Steuerpflichtige, Umsätze und Umsatzsteuer 2014

Nr. der Klassifikation der Wirtschaftszweige 2008	Wirtschaftsgliederung	Steuerpflichtige	Lieferungen und Leistungen <sup>1</sup>	Innergemeinschaftliche Erwerbe <sup>1</sup>	Umsatzsteuer vor Abzug der Vorsteuerbeträge <sup>2</sup>	Abziehbare Vorsteuerbeträge <sup>3</sup>	Verbleibende Umsatzsteuer/Überschuss
		Anzahl	1 000 EUR				
08.93	Gewinnung von Salz	•	•	•	•	•	•
08.99	Gewinnung von Steinen und Erden a.n.g.	149	504 800	49 779	81 929	64 528	17 401
09	Erbr.v.DL.f.d.Bergb.u.f.d.Gew.v.Steinen u.Erden	212	5 490 426	136 940	1 204 533	1 065 547	138 986
09.1	Erbr.v.DL.f.d. Gewinnung von Erdöl und Erdgas	151	5 414 252	136 033	1 192 877	1 056 598	136 280
09.9	Erbr.v.DL.f.d.sonst.Bergb.u.d.Gew.v.Stein.u.Erd.	61	76 174	907	11 656	8 949	2 707
C	Verarbeitendes Gewerbe	330 163	2 058 083 482	286 051 310	284 669 084	282 704 133	1 964 951
10	Herstellung v.Nahrungs- und Futtermitteln	39 742	185 054 308	19 931 121	15 255 743	18 124 747	- 2 869 004
10.1	Schlachten und Fleischverarbeitung	14 567	42 629 337	3 073 675	3 140 233	3 693 882	- 553 650
10.11	Schlachten (ohne Schlachten von Geflügel)	1 286	12 438 004	1 101 420	863 677	1 043 974	- 180 297
10.12	Schlachten von Geflügel	146	3 419 364	148 476	266 742	325 915	- 59 173
10.13	Fleischverarbeitung	13 135	26 771 969	1 823 779	2 009 814	2 323 994	- 314 180
10.2	Fischverarbeitung	343	2 760 808	745 906	206 679	242 531	- 35 851
10.3	Obst- und Gemüseverarbeitung	1 092	9 352 165	2 048 018	1 105 664	1 126 482	- 20 819
10.31	Kartoffelverarbeitung	97	1 501 678	113 237	100 512	147 025	- 46 512
10.32	Herstellung von Frucht- und Gemüsesäften	468	3 776 875	959 645	629 399	543 967	85 433
10.39	Sonstige Verarbeitung von Obst und Gemüse	527	4 073 612	975 136	375 752	435 491	- 59 739
10.4	Herstellung v. pflanzl. u.tierisch.Ölen u.Fetten	304	5 165 187	1 325 061	560 886	600 552	- 39 666
10.41	Herst.v.Ölen u.Fetten (oh.Marg.u.ä.Nahr.fette)	286	4 699 665	1 203 687	516 424	532 564	- 16 139
10.42	Herstellung von Margarine u. ä. Nahrungsfetten	18	465 523	121 374	44 461	67 988	- 23 527
10.5	Milchverarbeitung	1 240	36 124 176	3 229 673	2 416 960	3 517 272	- 1 100 312
10.51	Milchverarbeitung (ohne Herst.v.Speiseeis)	625	35 220 453	3 106 790	2 346 564	3 421 484	- 1 074 920
10.52	Herstellung von Speiseeis	615	903 723	122 883	70 396	95 788	- 25 392
10.6	Mahl- und Schälmlmühlen, H.v. Stärke u. -erzeugn.	938	8 189 412	907 706	743 533	836 096	- 92 564
10.61	Mahl- und Schälmlmühlen	903	6 139 160	556 570	554 980	613 184	- 58 204
10.62	Herstellung von Stärke und Stärkeerzeugnissen	35	2 050 252	351 136	188 552	222 912	- 34 360
10.7	Herstellung von Back- und Teigwaren	16 963	24 753 425	1 045 243	2 001 309	2 059 260	- 57 951
10.71	Herstellung von Backwaren (ohne Dauerbackwaren)	16 167	19 508 799	459 820	1 612 020	1 534 409	77 611
10.72	Herstellung von Dauerbackwaren	391	4 305 143	517 226	319 048	434 487	- 115 440
10.73	Herstellung von Teigwaren	405	939 483	68 198	70 242	90 363	- 20 122
10.8	Herstellung von sonstigen Nahrungsmitteln	2 989	46 505 736	5 779 847	4 201 452	5 101 152	- 899 700
10.81	Herstellung von Zucker	20	3 261 327	106 082	238 005	374 436	- 136 431
10.82	Herstellung von Süßwaren (ohne Dauerbackwaren)	652	13 508 195	2 276 677	1 140 424	1 440 637	- 300 213
10.83	Verarb.v.Kaffee u.Tee, Herst.v.Kaffee-Ersatz	387	7 852 312	315 038	770 571	838 854	- 68 283
10.84	Herstellung von Würzmitteln und Soßen	244	6 893 588	1 127 635	650 863	783 313	- 132 450
10.85	Herstellung von Fertiggerichten	145	4 093 081	339 030	372 153	405 166	- 33 013
10.86	Herst.v. homogenisiert. und diätet. Nahrungsm.	278	1 654 744	367 278	158 723	184 150	- 25 427
10.89	Herst. von sonstigen Nahrungsmitteln a.n.g.	1 263	9 242 489	1 248 108	870 712	1 074 597	- 203 885
10.9	Herstellung von Futtermitteln	1 306	9 574 062	1 775 991	879 028	947 519	- 68 490
10.91	Herstellung von Futtermitteln für Nutztiere	657	6 727 233	1 340 250	649 960	659 946	- 9 986
10.92	Herstellung von Futtermitteln für sonstige Tiere	649	2 846 829	435 742	229 068	287 573	- 58 504
11	Getränkeherstellung	4 682	24 226 333	2 249 702	4 578 075	3 054 600	1 523 475
11.01	Herstellung von Spirituosen	2 009	3 037 262	299 462	563 906	279 470	284 436
11.02	Herstellung von Traubenwein	700	3 422 124	283 503	640 117	425 787	214 331
11.03	Herstellung v.Apfelwein u. anderen Fruchtweinen	206	107 322	5 610	19 487	13 141	6 346
11.04	Herst.v..Wermutwein u. sonst.aromat. Weinen	36	91 036	29 246	22 343	13 760	8 582
11.05	Herstellung von Bier	1 171	8 894 606	334 799	1 579 107	1 061 567	517 540
11.06	Herstellung von Malz	49	736 970	138 606	106 888	79 773	27 115
11.07	H.v.Erfrisch.getränken; Gewinn.nat..Min.wässer	511	7 937 013	1 158 475	1 646 227	1 181 101	465 126
12	Tabakverarbeitung	59	19 857 876	1 673 522	4 016 652	922 106	3 094 546
13	Herstellung von Textilien	9 495	13 853 981	2 367 709	2 156 346	1 930 170	226 176
13.1	Spinnstoffaufbereitung und Spinnerei	283	1 461 437	287 809	194 224	209 787	- 15 562
13.2	Weberei	452	1 815 652	313 702	267 401	256 855	10 546
13.3	Veredlung von Textilien und Bekleidung	3 373	1 278 904	131 580	218 446	162 859	55 587
13.9	Herstellung von sonstigen Textilwaren	5 387	9 297 988	1 634 617	1 476 274	1 300 669	175 605
13.91	Herstellung von gewirktem und gestricktem Stoff	345	793 767	117 029	125 888	114 096	11 792
13.92	Herst.v.konfektioniert. Textilwaren(oh.Bekleid.)	1 520	2 786 570	405 061	487 830	386 816	101 014
13.93	Herstellung von Teppichen	216	773 766	234 524	150 778	120 405	30 373
13.94	Herstellung von Seilerwaren	155	845 323	128 781	100 318	107 489	- 7 171
13.95	Herst. v. Vliesstoff u. Erzeugn.daraus(oh.Bekl.)	81	1 119 060	282 919	160 042	166 895	- 6 853
13.96	Herstellung von technischen Textilien	1 466	2 097 070	333 107	309 295	277 490	31 805
13.99	Herstellung von sonstigen Textilwaren a.n.g.	1 604	882 432	133 196	142 122	127 478	14 644
14	Herstellung von Bekleidung	8 016	11 700 068	1 404 908	1 950 430	1 705 332	245 098
14.1	Herst. von Bekleidung (ohne Pelzbekleidung)	7 353	11 091 752	1 315 617	1 837 800	1 626 304	211 497
14.11	Herstellung von Lederbekleidung	162	58 267	8 506	11 110	7 487	3 623
14.12	Herstellung v. Arbeits- und Berufsbekleidung	221	633 224	105 897	122 038	92 584	29 454
14.13	Herstellung von sonstiger Oberbekleidung	4 668	6 932 472	745 455	1 103 342	1 006 841	96 501
14.14	Herstellung von Wäsche	310	1 165 507	155 401	203 456	169 755	33 701
14.19	H.v.sonst.Bekleidung u. Bekleidungszubeh. a.n.g.	1 992	2 302 282	300 358	397 854	349 636	48 218
14.2	Herstellung von Pelzwaren	308	40 902	5 466	8 019	6 249	1 770
14.3	H.v.Bekleid.a. gewirktem u.gestricktem Stoff	355	567 413	83 825	104 611	72 779	31 831
14.31	Herstellung von Strumpfwaren	62	324 332	44 684	58 057	41 625	16 433
14.39	H.v.sonst. Bekleid. aus gewirkt.u.gestrickt.Stoff	293	243 082	39 141	46 553	31 155	15 399
15	Herstellung von Leder, Lederwaren und Schuhen	2 301	5 437 313	1 144 581	996 252	951 014	45 238
15.1	H.v.Leder u. Lederwaren (oh. H.v.Lederbekleid.)	1 474	1 316 810	263 641	195 942	192 874	3 068
15.11	H.v.Leder u. -faserst; Zuricht.u.Färb.v.Fellen	183	601 463	170 845	78 821	100 974	- 22 153
15.12	Lederverarbeitung (oh.Herst.v. Lederbekl.)	1 291	715 348	92 796	117 121	91 900	25 222
15.2	Herstellung von Schuhen	827	4 120 502	880 940	800 310	758 140	42 169
16	H.v.Holz-,Flecht-,Korb- u.Korkwaren(oh.Möbel)	20 752	25 389 504	2 414 744	4 215 863	3 508 311	707 552
16.1	Säge-, Hobel- und Holzimprägnierwerke	4 096	7 232 669	678 943	1 119 159	1 026 788	92 371
16.2	H.v.sonst.Holz-, Kork-,Flecht-u.Korbw.(oh.Möb.)	16 656	18 156 834	1 735 801	3 096 704	2 481 523	615 181

### 3 Wirtschaftszweig

#### 3.1 Steuerpflichtige, Umsätze und Umsatzsteuer 2014

Nr. der Klassifikation der Wirtschaftszweige 2008	Wirtschaftsgliederung	Steuerpflichtige	Lieferungen und Leistungen <sup>1</sup>	Innergemeinschaftliche Erwerbe <sup>1</sup>	Umsatzsteuer vor Abzug der Vorsteuerbeträge <sup>2</sup>	Abziehbare Vorsteuerbeträge <sup>3</sup>	Verbleibende Umsatzsteuer/Überschuss
		Anzahl	1 000 EUR				
16.21	H.v.Furnier-,Sperrholz-,Holzfaser-u.Holzspanpl.	466	5 099 996	664 450	747 801	759 388	- 11 587
16.22	Herstellung von Parketttafeln	36	123 458	8 363	21 900	19 173	2 727
16.23	H.v.s.Konstr.-,Fertigb.,Ausb.el.u.Fertigt.a.Hz.	11 304	8 236 617	552 050	1 541 684	1 078 447	463 238
16.24	H.v.Verpack.mitt.,Lagerbeh.u.Ladungsträg.a.Holz	1 109	2 574 742	326 016	462 709	374 893	87 816
16.29	H.v.Holzw. a.n.g.,Kork-,Flecht-u.Korbw.(oh.Möb.)	3 741	2 122 021	184 922	322 610	249 623	72 987
17	Herstellung von Papier, Pappe und Waren daraus	3 136	42 008 510	6 760 151	6 929 740	6 189 279	740 461
17.1	H.v.Holz- u. Zellstoff, Papier, Karton u. Pappe	748	18 624 263	3 622 890	3 012 354	2 839 900	172 454
17.11	Herstellung von Holz- und Zellstoff	126	1 224 757	414 659	210 276	187 763	22 514
17.12	Herstellung von Papier, Karton und Pappe	622	17 399 506	3 208 231	2 802 077	2 652 137	149 940
17.2	Herst. von Waren aus Papier, Karton und Pappe	2 388	23 384 247	3 137 260	3 917 386	3 349 379	568 008
17.21	H.v.Wellp.u.-papp.sow.v.Verp.a.Pap.,Kart.u.Pappe	1 012	14 311 465	1 557 270	2 366 929	1 981 719	385 210
17.22	H.v.Haush.-,Hyg.-u.Toi.art.a.Zells.,Pap.u.Pappe	202	3 794 990	646 156	674 905	608 741	66 164
17.23	H.v.Schreibw.u.Bürobed. a. Papier,Karton u.Pappe	518	2 446 102	420 440	410 632	369 255	41 377
17.24	Herstellung von Tapeten	56	596 280	79 759	80 607	84 013	- 3 406
17.29	H.v.sonstigen Waren a. Papier,Karton u.Pappe	600	2 235 410	433 636	384 313	305 651	78 662
18	H.v.Druckerz.,Vervielf.v.besp.Ton-,Bild-u.Dat.tr.	18 757	21 444 186	1 246 822	3 580 991	2 718 052	862 939
18.1	Herstellung von Druckerzeugnissen	17 102	20 858 816	1 211 515	3 476 704	2 640 917	835 787
18.11	Drucken von Zeitungen	550	2 411 657	40 926	366 070	278 794	87 276
18.12	Drucken a.n.g.	10 238	15 296 939	1 030 932	2 562 583	2 006 674	555 908
18.13	Druck- und Medieneinstufe	4 979	2 425 594	114 655	422 546	280 833	141 713
18.14	Binden v.Druckerzeugn. u.damit verbund.Dienstl.	1 335	724 626	25 001	125 506	74 616	50 890
18.2	Vervielfält.v.bespielt. Ton-,Bild-u.Datenträg.	1 655	585 370	35 307	104 287	77 135	27 152
19	Kokerei und Mineralölverarbeitung	181	146 041 282	19 000 899	27 814 475	21 035 075	6 779 401
19.1	Kokerei	•	•	•	•	•	•
19.2	Mineralölverarbeitung	•	•	•	•	•	•
20	Herstellung von chemischen Erzeugnissen	6 243	151 496 270	25 035 308	21 644 559	24 182 290	- 2 537 731
20.1	H.v.chem.Grdst.,Düngem.,Kunst.u.syn.Kaut.i.Prim.	1 658	87 969 634	15 104 409	12 281 441	14 427 330	- 2 145 889
20.11	Herstellung von Industriegasen	63	2 435 170	153 877	507 917	371 920	135 996
20.12	Herstellung von Farbstoffen und Pigmenten	104	1 807 772	351 219	248 999	285 894	- 36 895
20.13	H.v.sonst.anorganischen Grundstoff.u.Chemikalien	200	5 230 846	1 189 667	793 685	856 042	- 62 357
20.14	H.v.sonst. organischen Grundstoff.u.Chemikalien	522	58 193 973	9 747 834	7 239 091	9 211 857	- 1 972 766
20.15	Herst.v. Düngemitteln u.Stickstoffverbindungen	169	3 989 434	693 399	600 431	581 680	18 751
20.16	Herstellung von Kunststoffen in Primärformen	558	16 053 344	2 923 200	2 860 882	3 078 316	- 217 434
20.17	Herst von synthetischem Kautschuk i.Primärformen	22	259 094	45 213	30 435	41 620	- 11 185
20.2	H.v.Schädl.bekämpf., Pflanz.sch.-u.Desinf.m.	106	477 718	115 025	91 723	70 304	21 419
20.3	Herst.v.Anstrichmitteln, Druckfarben und Kitten	548	9 734 360	1 458 592	1 495 094	1 372 261	122 833
20.4	H.v.Seif-,Wasch-,Reing-,Körp.pfl.m.sow.Duftst.	1 938	17 568 735	2 627 123	3 165 021	3 086 592	78 429
20.41	H.v. Seifen, Wasch-, Reinigungs-u.Poliernmitt.	564	9 158 986	855 279	1 674 834	1 835 281	- 160 447
20.42	H.v.Körperpflegemitteln und Duftstoffen	1 374	8 409 749	1 771 844	1 490 187	1 251 311	238 876
20.5	Herstellung v.sonstigen chemischen Erzeugnissen	1 863	32 501 145	5 046 957	4 239 815	4 747 499	- 507 684
20.51	Herstellung von pyrotechnischen Erzeugnissen	175	378 164	27 245	60 837	51 356	9 481
20.52	Herstellung von Klebstoffen	123	3 835 106	666 378	528 077	556 152	- 28 075
20.53	Herstellung von etherischen Ölen	39	1 443 535	258 720	162 493	180 502	- 18 010
20.59	Herst. v. sonstigen chem. Erzeugn. a.n.g.	1 526	26 844 341	4 094 614	3 488 409	3 959 489	- 471 080
20.6	Herstellung von Chemiefasern	130	3 244 678	683 203	371 465	478 304	- 106 839
21	Herstellung von pharmazeutischen Erzeugnissen	1 377	75 155 460	9 122 685	10 057 518	10 617 928	- 560 410
21.1	Herstellung von pharmazeutischen Grundstoffen	191	11 049 136	892 857	1 011 117	961 561	49 556
21.2	H.v.pharmaz.Spezialit. u.sonst.pharmaz.Erzeugn.	1 186	64 106 323	8 229 828	9 046 401	9 656 367	- 609 966
22	Herstellung von Gummi- und Kunststoffwaren	10 083	95 801 958	16 403 202	15 356 031	13 786 716	1 569 314
22.1	Herstellung von Gummiwaren	1 322	28 448 330	5 958 078	4 682 328	4 228 305	454 023
22.11	Herstellung und Runderneuerung von Bereifungen	546	19 876 062	4 313 251	3 312 289	3 063 870	248 418
22.19	Herstellung von sonstigen Gummiwaren	776	8 572 268	1 644 827	1 370 039	1 164 435	205 604
22.2	Herstellung von Kunststoffwaren	8 761	67 353 629	10 445 124	10 673 703	9 558 411	1 115 291
22.21	Herst.v. Platten,Folien,Schläuch.u.Prof.a.Kunst.	1 069	15 936 762	3 156 110	2 453 676	2 340 024	113 652
22.22	H.v. Verpackungsmitteln aus Kunststoffen	923	12 430 637	2 509 514	2 044 079	1 841 922	202 156
22.23	H.v. Baubedarfsartikeln aus Kunststoffen	1 553	8 626 804	966 273	1 488 265	1 218 099	270 166
22.29	Herstellung von sonstigen Kunststoffwaren	5 216	30 359 425	3 813 228	4 687 684	4 158 366	529 317
23	H.v.Glas,Glasw.,Keramik,Verarb.v.Steinen u.Erden	16 035	50 647 387	3 525 043	8 474 890	6 958 315	1 516 576
23.1	Herstellung von Glas und Glaswaren	2 108	13 578 863	1 162 303	2 102 025	1 930 037	171 989
23.11	Herstellung von Flachglas	165	1 214 497	172 347	193 959	180 336	13 623
23.12	Veredlung u.Bearbeit. von Flachglas	621	1 777 779	154 318	284 490	247 062	37 428
23.13	Herstellung von Hohlglas	275	3 753 490	275 774	612 858	549 010	63 848
23.14	Herstellung von Glasfasern und Waren daraus	127	390 483	93 163	62 242	53 177	9 065
23.19	Herst.,Veredl.,Bearb.v.so.Glas einschl.tech.Gl.	920	6 442 615	466 701	948 476	900 452	48 025
23.2	H.v.feuerfest.keramisch.Werkstoffen und Waren	172	1 991 508	309 793	256 385	278 381	- 21 996
23.3	Herstellung von keramischen Baumaterialien	576	3 255 122	319 652	546 698	433 198	113 500
23.31	H.v.keramisch.Wand- und Bodenfliesen u. -platten	271	1 354 051	223 404	217 168	181 184	35 985
23.32	Herstellung von Ziegeln und sonstiger Baukeramik	305	1 901 071	96 248	329 530	252 015	77 515
23.4	H.v.sonst.Porzellan- u. keramischen Erzeugnissen	2 058	3 440 075	379 281	457 150	400 660	56 491
23.41	H.v.keram.Haushaltsw. und Ziergegenständen	1 318	698 556	31 381	95 873	69 703	26 170
23.42	Herstellung von Sanitärkeramik	199	801 360	210 737	155 208	109 213	45 996
23.43	Herst.v. Isolatoren und Isolierteilen a. Keramik	23	195 519	25 066	18 106	24 381	- 6 275
23.44	H.v.keram. Erzeugnissen für sonst. techn. Zwecke	158	1 313 063	65 062	134 679	143 667	- 8 988
23.49	Herst. von sonstigen keramischen Erzeugnissen	360	431 576	47 035	53 284	53 696	- 412
23.5	Herstellung von Zement, Kalk und gebranntem Gips	108	3 587 827	93 177	646 798	480 732	166 066
23.51	Herstellung von Zement	53	2 579 309	72 013	463 602	348 089	115 513
23.52	Herstellung von Kalk und gebranntem Gips	55	1 008 518	21 164	183 196	132 643	50 553
23.6	H.v. Erzeugnissen aus Beton, Zement und Gips	3 933	17 967 537	642 398	3 265 118	2 532 465	732 653
23.61	H.v.Erzg.a.Beton,Zement u.Kalksandstein f.d.Bau	2 259	9 567 524	394 029	1 735 493	1 304 602	430 891
23.62	Herstellung von Gipszeugnissen für den Bau	75	1 795 352	117 602	300 695	255 244	45 451



### 3 Wirtschaftszweig

#### 3.1 Steuerpflichtige, Umsätze und Umsatzsteuer 2014

Nr. der Klassifikation der Wirtschaftszweige 2008	Wirtschaftsgliederung	Steuerpflichtige	Lieferungen und Leistungen <sup>1</sup>	Innergemeinschaftliche Erwerbe <sup>1</sup>	Umsatzsteuer vor Abzug der Vorsteuerbeträge <sup>2</sup>	Abziehbare Vorsteuerbeträge <sup>3</sup>	Verbleibende Umsatzsteuer/Überschuss
		Anzahl	1 000 EUR				
23.63	Herstellung von Frischbeton (Transportbeton)	674	4 421 974	41 788	825 324	658 654	166 670
23.64	H.v. Mörtel u.and.Beton (Trockenbeton)	189	1 104 051	43 994	205 264	164 238	41 026
23.65	Herstellung von Faserzementwaren	21	87 129	10 156	16 482	13 290	3 192
23.69	H.v.sonst.Erzg.a.Beton, Zement und Gips a.n.g.	715	991 507	34 829	181 859	136 437	45 422
23.7	Be- u.Verarb.v.Naturwerksteinen u.Naturst.a.n.g.	6 408	2 228 285	110 867	419 478	242 285	177 194
23.9	H.v.Schleifk.,-mitt,s.Erz.a.n.met.Min.a.n.g.	672	4 598 169	507 571	781 237	660 557	120 680
23.91	H.v.Schleifkörpern u. Schleifmitteln a.Unterl.	197	1 132 506	163 486	143 054	138 223	4 831
23.99	H.v.sonst.Erzeugn. aus nichtmet.Mineral. a.n.g.	475	3 465 663	344 085	638 183	522 334	115 849
24	Metallerzeugung und -bearbeitung	4 961	106 175 373	20 595 285	17 489 827	17 083 840	405 987
24.1	Erzeugung von Roheisen, Stahl u.Ferrolegierungen	1 161	46 752 190	9 325 694	8 023 400	7 526 972	496 428
24.2	H.v.Stahlr.,-form.,-verschl.,-verb.a.Stahl	609	6 010 504	1 002 564	856 501	915 797	- 59 296
24.3	Sonst. erste Bearb. von Eisen und Stahl	368	6 444 269	928 352	1 048 938	1 015 407	33 531
24.31	Herstellung von Blankstahl	94	794 408	98 755	135 312	124 866	10 445
24.32	H.v.Kaltband m.e.Breite v.weniger als 600 mm	39	2 326 413	302 896	393 664	387 980	5 683
24.33	Herstellung von Kaltprofilen	81	988 923	141 800	144 501	143 588	912
24.34	Herstellung von Kaltgezogenem Draht	154	2 334 525	384 900	375 462	358 972	16 490
24.4	Erzeug.u.erste Bearb. von NE-Metallen	1 685	31 343 221	7 158 564	5 005 372	5 508 870	- 503 498
24.41	Erzeug. u. erste Bearb. von Edelmetallen	388	2 904 075	401 394	492 236	750 989	- 258 753
24.42	Erzeug. U. erste Bearb. von Aluminium	319	13 259 314	3 051 831	2 162 155	2 093 250	68 906
24.43	Erzeug. u. erste Bearb. von Blei, Zink und Zinn	•	•	•	•	•	•
24.44	Erzeug. u. erste Bearb. von Kupfer	62	10 430 519	2 874 501	1 571 147	1 897 612	- 326 465
24.45	Erzeug.u.erste Bearb.v.sonstigen NE-Metallen	846	3 178 577	335 819	446 621	488 227	- 41 606
24.46	Aufbereitung von Kembrennstoffen	•	•	•	•	•	•
24.5	Gießereien	1 138	15 625 188	2 180 111	2 555 616	2 116 794	438 822
24.51	Eisengießereien	465	7 017 597	536 169	1 120 474	949 427	171 047
24.52	Stahlgießereien	90	1 640 516	159 755	250 282	202 394	47 888
24.53	Leichtmetallgießereien	471	4 504 793	832 716	811 681	607 782	203 899
24.54	Buntmetallgießereien	112	2 462 282	651 470	373 180	357 192	15 988
25	Herstellung von Metallerzeugnissen	58 929	133 438 867	11 277 798	21 707 349	17 123 511	4 583 839
25.1	Stahl- und Leichtmetallbau	13 090	27 794 758	2 074 515	4 951 160	3 720 135	1 231 025
25.11	Herstellung von Metallkonstruktionen	9 208	18 889 541	1 489 256	3 405 343	2 552 854	852 488
25.12	Herstellung von Ausbauelementen aus Metall	3 882	8 905 217	585 260	1 545 818	1 167 281	378 537
25.2	H.v.Met.tanks,-behält.; H.v.Heizk.kess.f.Ztr.hz.	766	5 060 071	903 803	875 607	640 454	235 153
25.21	H.v.Heizkörpern u. -kesseln f.Zentralheiz.	154	3 117 384	637 313	547 385	406 738	140 647
25.29	H.v.Sammelbehält., Tanks u.ä.Behältern aus Metall	612	1 942 686	266 490	328 222	233 716	94 506
25.3	Herst. von Dampfkesseln (oh.Zentralheiz.kessel)	81	733 009	15 613	119 456	96 977	22 479
25.4	Herstellung von Waffen und Munition	335	1 443 248	96 260	173 221	185 701	- 12 480
25.5	H.v.Schmiede,-Pr.,Zieh-u.Stanzt.,metallurg.Erz.	2 230	16 489 856	1 393 734	2 503 856	2 189 979	313 877
25.6	Oberfl.veredl.u.Wärmebehandl.; Mech. a.n.g.	27 690	26 269 881	1 211 783	4 552 523	3 086 833	1 465 690
25.61	Oberflächenveredlung und Wärmebehandlung	4 026	8 208 216	436 774	1 469 469	1 007 925	461 543
25.62	Mechanik a.n.g.	23 664	18 061 665	775 009	3 083 054	2 078 908	1 004 146
25.7	H.v.Schneidw.,Werkz.,Schl.,Besch.a.unedl.Met.	6 208	24 328 212	2 543 790	3 681 997	3 079 308	602 689
25.71	H.v.Schneidw.u.Bestcke. aus unedlen Metallen	324	750 929	94 758	98 762	103 933	- 5 171
25.72	H.v.Schlöss.u.Beschlög. aus unedlen Metallen	1 374	7 177 630	799 887	1 079 960	933 207	146 753
25.73	Herstellung von Werkzeugen	4 510	16 399 656	1 649 145	2 503 275	2 042 168	461 107
25.73.1	Herstellung von Handwerkzeugen	2 881	9 174 836	984 091	1 415 957	1 151 664	264 293
25.73.2	H.v.Sägen u.v.Maschinenwerkzeug.f.d.Holzbearb.	65	424 208	54 587	51 879	49 055	2 824
25.73.3	H.v.auswechself.Werkz.f.d.Metallbearb. a.n.g.	701	4 163 244	391 016	625 025	523 394	101 631
25.73.4	Herstellung von Geräten für die Landwirtschaft	36	200 569	23 298	39 260	28 716	10 543
25.73.5	Herstellung von sonstigen Werkzeugen	827	2 436 797	196 153	371 154	289 337	81 817
25.9	Herstellung von sonstigen Metallwaren	8 529	31 319 831	3 038 300	4 849 529	4 124 123	725 406
25.91	H.v.Fässern,Tromm.,Dos.,Eimern u.ä.Behält.a.Met.	240	1 070 728	123 882	154 687	133 919	20 768
25.92	H.v.Verpack.u.Verschl. a.Eisen,Stahl u.NE-Met.	304	3 756 701	650 704	559 860	532 846	27 014
25.93	H.v. Drahtwaren, Ketten und Federn	563	5 475 728	511 614	779 576	790 331	- 10 755
25.94	Herstellung von Schrauben und Nieten	833	7 902 324	574 052	1 212 460	1 014 752	197 708
25.99	Herstellung von sonst. Metallw. a.n.g.	6 589	13 114 350	1 178 048	2 142 945	1 652 274	490 671
26	H.v.DV-Gerät.,elektron. u. opt. Erzeugnissen	17 615	128 734 613	13 993 472	17 003 609	17 586 315	- 582 706
26.1	H.v.elektronischen Bauelem. u.Leiterplatten	4 286	58 488 802	6 306 952	6 843 568	8 414 487	- 1 570 919
26.11	Herstellung von elektronischen Bauelementen	4 058	57 621 115	6 212 763	6 693 354	8 284 470	- 1 591 115
26.11.1	Herstellung von Solarzellen und Solarmodulen	821	2 080 864	186 774	252 562	416 641	- 164 078
26.11.9	Herstellung v.sonstigen elektron. Bauelementen	3 237	55 540 251	6 025 989	6 440 792	7 867 829	- 1 427 037
26.12	Herstellung von bestückten Leiterplatten	228	867 687	94 189	150 214	130 018	20 196
26.2	Herst. v. DV-Geräten und peripheren Geräten	3 381	16 685 139	2 394 576	3 532 459	2 605 442	927 017
26.3	H.v.Gerät.u.Einricht.d.Telekommunik.technik	2 419	8 690 810	715 550	1 259 407	1 100 454	158 953
26.4	Herst.von Geräten der Unterhaltungselektronik	1 024	4 225 022	874 298	738 191	676 156	62 035
26.5	H.v.Mess-,Kontr.,-Navi.-Instr.u.Vorr.;H.v.Uhren	4 340	28 324 354	2 567 630	3 460 870	3 280 025	180 845
26.51	H.v.Mess-,Kontr.,-Navig.-u.ä.Instr.u.Vorricht.	4 069	27 864 285	2 478 211	3 380 504	3 208 955	171 549
26.51.1	H.v.elekt.Mess-,Kont.,-Navi.-u.ä.Instr.u.Vorr.	3 879	26 331 786	2 396 228	3 210 736	3 022 540	188 196
26.51.2	H.v.nicht elektr.Mess-,Kont.,-Navi-Instr.u.Vor.	157	1 208 797	67 172	142 598	147 871	- 5 274
26.51.3	Herstellung von Prüfmaschinen	33	323 703	14 811	27 171	38 544	- 11 373
26.52	Herstellung von Uhren	271	460 069	89 419	80 366	71 070	9 296
26.6	H.v.Bestrahl.-u.Elekt.therap.u.elektromed.Ger.	827	3 316 662	449 922	343 660	398 810	- 55 149
26.7	H.v.opt. u.fotograf. Instrumenten u. Geräten	895	8 649 436	645 595	776 361	1 056 838	- 280 477
26.8	H.v.magnetischen u.optischen Datenträgern	443	354 389	38 948	49 092	54 103	- 5 010
27	Herstellung von elektrisch. Ausrüstungen	12 291	78 807 652	12 573 870	12 135 009	11 119 370	1 015 640
27.1	H.v.Elektromot.,Transf.,Vert.-u.-schalteintr.	4 373	23 415 916	3 235 479	3 715 485	3 377 373	338 112
27.11	H.v.Elektromot.,Generat. und Transformatoren	3 440	16 255 449	2 638 344	2 563 137	2 441 679	121 459
27.12	H.v.Elektroz.verteilt.- und -schalteinrichtungen	933	7 160 467	597 135	1 152 348	935 695	216 653
27.2	Herstellung von Batterien und Akkumulatoren	192	3 805 088	554 101	590 097	593 694	- 3 597



### 3 Wirtschaftszweig

#### 3.1 Steuerpflichtige, Umsätze und Umsatzsteuer 2014

Nr. der Klassifikation der Wirtschaftszweige 2008	Wirtschaftsgliederung	Steuerpflichtige	Lieferungen und Leistungen <sup>1</sup>	Innergemeinschaftliche Erwerbe <sup>1</sup>	Umsatzsteuer vor Abzug der Vorsteuerbeträge <sup>2</sup>	Abziehbare Vorsteuerbeträge <sup>3</sup>	Verbleibende Umsatzsteuer/Überschuss
		Anzahl	1 000 EUR				
27.3	H.v.Kabeln u. elektr. Installationsmaterial	1 795	16 173 096	3 115 845	2 604 447	2 312 450	291 997
27.31	Herstellung von Glasfaserkabeln	14	48 227	3 315	7 380	4 766	2 614
27.32	H.v.sonst.elektron. u.elektr. Drähten u.Kabeln	570	8 778 278	2 282 925	1 517 133	1 392 276	124 857
27.33	Herstellung von elektr.Installationsmat.	1 211	7 346 590	829 605	1 079 934	915 407	164 526
27.4	Herst. von elektrischen Lampen und Leuchten	1 543	6 874 263	775 734	870 676	885 102	- 14 425
27.5	Herstellung von Haushaltsgeräten	455	12 460 838	2 717 013	1 965 598	1 905 516	60 082
27.51	Herst. von elektr. Haushaltsgeräten	431	12 094 446	2 644 159	1 905 777	1 855 545	50 232
27.52	Herst. v. nicht elektr. Haushaltsgeräten	24	366 392	72 854	59 821	49 971	9 850
27.9	H.v.sonst. elektr. Ausrüst.u. Geräten a.n.g.	3 933	16 078 453	2 175 698	2 388 706	2 045 235	343 471
28	Maschinenbau	26 888	219 306 437	24 035 807	26 700 352	28 569 796	- 1 869 443
28.1	H.v.nicht wirtschaftszweigspezifischen Masch.	3 019	53 366 171	7 502 033	6 814 116	7 178 374	- 364 259
28.11	H.v.Verbr.mot.,Turb.(oh.Mot.f.Luft-u.Straßenfz.)	237	9 475 178	1 071 610	1 179 061	1 506 492	- 327 431
28.12	H.v.hydraul.u.pneumat. Komponenten u.Systemen	357	4 422 513	656 509	597 285	566 011	31 274
28.13	Herstellung von Pumpen und Kompressoren a.n.g.	689	8 783 404	1 107 614	993 100	1 126 435	- 133 335
28.14	Herstellung von Armaturen a.n.g.	597	9 805 902	1 087 843	1 238 343	1 235 609	2 734
28.15	H.v. Lagern, Getrieben, Zahnrad. u.Antriebsselem.	1 139	20 879 173	3 578 457	2 806 326	2 743 827	62 499
28.2	H.v.sonst.nicht wirtschaftszweigspez. Masch.	10 624	60 219 017	6 473 765	7 939 432	7 880 031	59 401
28.21	Herstellung von Öfen und Brennern	1 373	2 930 258	439 547	419 612	409 552	10 059
28.21.1	Herstellung von Solarwärmekollektoren	194	200 218	5 493	34 157	31 133	3 024
28.21.9	Herstellung von sonstigen Öfen und Brennern	1 179	2 730 039	434 055	385 455	378 419	7 036
28.22	Herstellung von Hebezeugen und Fördermitteln	1 188	18 555 177	2 462 024	2 381 453	2 494 875	- 113 422
28.23	H.v.Büromasch. (oh. DV-Geräte u.periphere Ger.)	225	531 407	52 463	82 530	64 796	17 733
28.24	H.v.handgeführten Werkzeugen mit Motorantrieb	2 433	8 851 520	522 437	1 015 177	1 030 525	- 15 348
28.25	H.v.kälte-u.lufttechn.Erzgn., nicht f.d.Haush.	1 925	10 486 816	1 323 906	1 780 356	1 487 705	292 651
28.29	H.v.sonst.nicht wirtsch.zweigspez. Masch.a.n.g.	3 480	18 863 840	1 673 388	2 260 305	2 392 577	- 132 272
28.3	Herstellung v.land- und forstwirtsch.Maschinen	778	12 537 209	2 353 685	1 673 368	1 406 252	267 116
28.4	Herstellung von Werkzeugmaschinen	2 512	16 692 374	1 163 634	1 978 085	2 152 922	- 174 837
28.41	H.v.Werkzeugmaschinen f.d. Metallbearbeitung	1 344	11 659 582	845 221	1 395 790	1 521 941	- 126 151
28.49	Herstellung von sonstigen Werkzeugmaschinen	1 168	5 032 791	318 413	582 295	630 981	- 48 686
28.9	H.v.Maschinen f.sonst. bestimmte Wirtsch.zweige	9 955	76 491 666	6 542 690	8 295 352	9 952 216	- 1 656 864
28.91	H.v.Masch.f.Met.erz.,v.Walzwerkeinr.,Gießmasch.	454	3 382 189	352 660	483 231	567 646	- 84 415
28.92	H.v.Bergwerks-, Bau- und Baustoffmaschinen	627	12 535 785	1 472 855	1 195 884	1 758 100	- 562 216
28.92.1	Herstellung von Bergwerksmaschinen	36	1 874 544	128 639	86 906	218 381	- 131 475
28.92.2	Herstellung von Bau- und Baustoffmaschinen	591	10 661 240	1 344 216	1 108 978	1 539 719	- 430 741
28.93	H.v.Masch.f.Nahrungs-u.Genussm.erz.,Tab.verarb.	829	7 622 977	484 091	715 115	883 485	- 168 371
28.94	H.v.Masch.f.d.Textil-u.Bekl.herst.,Lederverarb.	439	6 770 892	611 681	491 429	802 178	- 310 749
28.95	H.v.Masch. für die Papiererzeugung.u.-verarb.	130	1 470 904	137 988	153 873	226 550	- 72 677
28.96	H.v.Masch.f.d.Verarb.v.Kunststoffen u.Kautschuk	257	2 700 087	196 877	233 717	319 945	- 86 228
28.99	H.v.Masch.f.sonst.best. Wirtsch.zweige a.n.g.	7 219	42 008 831	3 286 538	5 022 104	5 394 311	- 372 207
29	H.v.Kraftwagen und Kraftwagenteilen	4 866	399 372 487	75 853 813	46 744 796	60 172 771	- 13 427 975
29.1	H.v.Kraftwagen und Kraftwagenmotoren	503	278 937 039	55 652 946	28 877 651	42 222 070	- 13 344 419
29.10.1	H.v.Personenkraftwagen u.Personenkraftwagenmot.	334	276 725 442	54 853 467	28 453 753	41 865 181	- 13 411 428
29.10.2	H.v.Nutzkraftwagen u.Nutzkraftwagenmotoren	169	2 211 597	799 479	423 898	356 889	67 009
29.2	H.v.Karosserien, Aufbauten und Anhängern	1 969	8 951 450	1 169 044	1 350 870	1 356 115	- 5 245
29.3	H.v. Teilen und Zubehör für Kraftwagen	2 394	111 483 998	19 031 823	16 516 276	16 594 587	- 78 311
29.31	H.v.elekt.r.u.elektron.Ausrüst.geg.st.f.Kraftw.	375	6 600 711	1 500 837	1 121 706	1 006 309	115 397
29.32	H.v.sonst.Teilen und sonst.Zubehör f.Kraftw.	2 019	104 883 287	17 530 987	15 394 569	15 588 278	- 193 708
30	Sonstiger Fahrzeugbau	2 560	53 010 833	7 935 223	5 334 479	6 552 719	- 1 218 241
30.1	Schiff- und Bootsbau	1 052	5 670 178	326 038	462 962	808 283	- 345 321
30.11	Schiffbau (ohne Boots- und Yachtbau)	312	3 311 085	180 322	227 150	472 603	- 245 453
30.12	Boots- und Yachtbau	740	2 359 094	145 716	235 812	335 680	- 99 868
30.2	Schienenfahrzeugbau	242	5 702 055	646 749	919 184	762 626	156 558
30.20.1	H.v.Lokomotiven und and. Schienenfahrzeugen	111	5 282 819	621 763	838 092	711 181	126 911
30.20.2	Herstellung von Eisenbahninfrastruktur	131	419 237	24 986	81 092	51 445	29 647
30.3	Luft- und Raumfahrzeugbau	389	38 328 978	6 642 703	3 395 908	4 467 287	- 1 071 380
30.4	Herstellung von militärischen Kampffahrzeugen	6	916 161	43 996	157 392	165 019	- 7 628
30.9	Herstellung von Fahrzeugen a.n.g.	871	2 393 461	275 737	399 033	349 504	49 529
30.91	Herstellung von Krafträdern	144	192 482	28 651	33 766	30 730	3 036
30.92	Herstellung v.Fahrrädern sow.v.Behindertenfahrz.	410	1 722 414	217 763	278 759	261 615	17 144
30.99	Herstellung von sonstigen Fahrzeugen a.n.g.	317	478 565	29 323	86 507	57 158	29 349
31	Herstellung von Möbeln	14 954	21 187 511	2 371 141	3 697 282	2 858 308	838 973
31.01	Herstellung von Büro- und Ladenmöbeln	1 149	4 848 235	453 311	864 596	673 766	190 830
31.02	Herstellung von Küchenmöbeln	863	4 521 656	465 666	670 329	607 741	62 588
31.03	Herstellung von Matratzen	161	894 451	78 209	158 003	124 124	33 879
31.09	Herstellung von sonstigen Möbeln	12 781	10 923 168	1 373 955	2 004 353	1 452 677	551 676
31.09.1	Herstellung von Polstermöbeln	1 064	1 753 018	425 986	351 462	243 179	108 284
31.09.9	Herstellung von sonstigen Möbeln a.n.g.	11 717	9 170 150	947 969	1 652 891	1 209 499	443 392
32	Herstellung von sonstigen Waren	32 087	38 260 691	4 261 725	4 799 688	4 439 426	360 262
32.1	Herstellung von Münzen, Schmuck u.ähn.l.Erzeugn.	6 926	2 465 165	219 328	392 504	319 903	72 601
32.11	Herstellung von Münzen	62	113 100	9 253	17 917	13 368	4 549
32.12	H.v.Schmuck,Gold,Silberschmiedw.(oh.Fant.schm.)	5 724	2 213 952	200 311	352 805	288 532	64 273
32.13	Herstellung von Fantasieschmuck	1 140	138 112	9 764	21 782	18 004	3 779
32.2	Herstellung von Musikinstrumenten	1 820	621 338	29 928	70 027	59 004	11 023
32.3	Herstellung von Sportgeräten	791	1 325 492	166 855	210 449	183 049	27 401
32.4	Herstellung von Spielwaren	1 478	2 779 668	330 470	474 394	367 174	107 221
32.5	H.v.mediz. u.zahnmediz. Apparaten u.Materialien	14 931	24 622 853	2 718 211	2 719 419	2 672 453	46 966
32.50.1	H.v.mediz.techn.Apparat. und Materialien a.n.g.	3 521	16 345 412	2 059 734	1 923 600	1 987 556	- 63 956
32.50.2	Herstellung von orthopädischen Erzeugnissen	2 110	3 979 802	502 675	415 677	379 626	36 051
32.50.3	Zahntechnische Laboratorien	9 300	4 297 639	155 802	380 142	305 271	74 871

### 3 Wirtschaftszweig

#### 3.1 Steuerpflichtige, Umsätze und Umsatzsteuer 2014

Nr. der Klassifikation der Wirtschaftszweige 2008	Wirtschaftsgliederung	Steuerpflichtige	Lieferungen und Leistungen <sup>1</sup>	Innergemeinschaftliche Erwerbe <sup>1</sup>	Umsatzsteuer vor Abzug der Vorsteuerbeträge <sup>2</sup>	Abziehbare Vorsteuerbeträge <sup>3</sup>	Verbleibende Umsatzsteuer/Überschuss
		Anzahl	1 000 EUR				
32.9	Herstellung von Erzeugnissen a.n.g.	6 141	6 446 175	796 932	932 894	837 843	95 051
32.91	Herstellung von Besen und Bürsten	227	901 585	107 526	127 110	110 894	16 216
32.99	Herstellung von sonstigen Erzeugnissen a.n.g.	5 914	5 544 589	689 406	805 784	726 950	78 835
33	Reparatur u.Installation v.Masch. u.Ausrüstungen	14 153	11 674 584	872 780	2 029 129	1 514 143	514 986
33.1	Rep. v.Metallerzeugn., Maschinen u.Ausrüstungen	8 688	5 967 369	670 601	1 063 159	818 938	244 221
33.11	Reparatur von Metallerzeugnissen	429	334 841	3 195	63 761	38 404	25 357
33.12	Reparatur von Maschinen	4 761	2 967 300	141 797	544 457	374 630	169 827
33.13	Reparatur von elektron. u. optischen Geräten	341	134 770	3 187	22 676	13 826	8 850
33.14	Reparatur von elektrisch. Ausrüstungen	371	249 498	5 172	38 725	29 077	9 648
33.15	Rep. u. Instandh. von Schiffen, Booten u.Yacht.	504	603 383	23 786	74 761	100 499	- 25 738
33.16	Rep. u. Instandh. von Luft- und Raumfahrzeugen	132	1 013 749	472 426	194 576	176 786	17 790
33.17	Rep. u. Instandh. von Fahrzeugen a.n.g.	1 721	500 751	10 955	96 297	66 673	29 624
33.19	Reparatur von sonstigen Ausrüstungen	429	163 076	10 085	27 904	19 043	8 862
33.2	Installation v.Maschinen u.Ausrüstungen a.n.g.	5 465	5 707 215	202 179	965 970	695 204	270 766
D/35	Energieversorgung	832 026	308 940 483	2 512 480	89 805 004	76 926 600	12 878 403
35.1	Elektrizitätsversorgung	823 742	272 636 496	2 393 171	77 989 018	67 101 448	10 887 569
35.11	Elektrizitätserzeugung	808 263	177 750 401	2 152 801	54 247 620	47 044 062	7 203 557
35.11.1	Elektrizitätserzeugung ohne Verteilung	52 556	1 126 039	15 442	197 082	237 541	- 40 460
35.11.2	Elektrizitätserz. mit Fremdbezug z.Verteilung	155 322	100 333 324	777 550	32 894 300	28 212 808	4 681 492
35.11.3	Elektrizitätserz. ohne Fremdbezug z.Verteilung	600 385	76 291 038	1 359 809	21 156 239	18 593 713	2 562 525
35.12	Elektrizitätsübertragung	4 508	13 934 011	43 058	5 217 398	5 097 183	120 215
35.13	Elektrizitätsverteilung	6 507	42 663 975	106 893	7 831 672	6 480 086	1 351 586
35.14	Elektrizitätshandel	4 464	38 288 108	90 419	10 692 328	8 480 117	2 212 211
35.2	Gasversorgung	3 415	30 605 406	64 612	10 446 819	8 792 436	1 654 383
35.21	Gaserzeugung	3 115	4 591 113	27 752	962 731	784 475	178 256
35.21.1	Gaserzeugung ohne Verteilung	57	42 527	61	7 308	7 311	- 3
35.21.2	Gaserzeugung mit Fremdbezug zur Verteilung	1 221	3 459 924	16 569	786 016	567 047	218 969
35.21.3	Gaserzeugung ohne Fremdbezug zur Verteilung	1 837	1 088 662	11 122	169 407	210 116	- 40 709
35.22	Gasverteilung durch Rohrleitungen	208	14 609 341	25 499	4 810 102	4 201 113	608 988
35.23	Gashandel durch Rohrleitungen	92	11 404 952	11 361	4 673 987	3 806 848	867 139
35.3	Wärme- und Kälteversorgung	4 869	5 698 581	54 698	1 369 167	1 032 716	336 451
E	Wasserversorgung; Abw., Abf.ents., Bes.v.Umweltv.	14 794	45 180 682	1 492 936	7 411 140	6 156 234	1 254 907
36	Wasserversorgung	4 886	8 747 329	17 254	1 069 022	1 039 842	29 180
36.00.1	Wassergewinnung mit Fremdbezug zur Verteilung	471	951 488	931	107 821	113 527	- 5 706
36.00.2	Wassergewinnung ohne Fremdbezug zur Verteilung	3 976	7 272 248	14 887	906 812	859 444	47 368
36.00.3	Wasserverteilung ohne Gewinnung	439	523 592	1 436	54 388	66 870	- 12 482
37	Abwasserentsorgung	1 230	1 699 344	10 633	302 425	190 441	111 985
37.00.1	Betrieb der Sammelkanalisation	664	955 458	1 579	172 300	102 014	70 286
37.00.2	Betrieb von Kläranlagen	566	743 886	9 054	130 125	88 426	41 699
38	Samml., Behandl. u. Beseitig.v.Abfällen; Rückgew.	7 849	33 670 616	1 460 944	5 856 196	4 779 390	1 076 806
38.1	Sammlung von Abfällen	2 082	10 778 360	85 430	1 933 777	1 431 082	502 695
38.11	Sammlung nicht gefährlicher Abfälle	2 046	10 578 787	85 250	1 895 836	1 400 738	495 099
38.12	Sammlung gefährlicher Abfälle	36	199 573	180	37 941	30 345	7 596
38.2	Abfallbehandlung und -beseitigung	2 407	8 528 578	109 412	1 579 779	1 071 405	508 375
38.21	Behandlung u. Beseitig. nicht gefährl. Abfälle	2 242	7 662 545	102 523	1 400 227	951 064	449 163
38.22	Behandlung und Beseitigung gefährlicher Abfälle	165	866 033	6 890	179 553	120 341	59 212
38.3	Rückgewinnung	3 360	14 363 679	1 266 102	2 342 640	2 276 903	65 737
38.31	Zerleg.v.Schiffs- u.Fahrzeugwracks u.a.Altwaren	679	1 683 981	168 473	254 312	268 609	- 14 297
38.32	Rückgewinnung sortierter Werkstoffe	2 681	12 679 698	1 097 629	2 088 328	2 008 294	80 034
39	Beseitig. v.Umweltverschmutz. u.sonst.Entsorg.	829	1 063 393	4 105	183 497	146 561	36 936
F	Baugewerbe	519 722	270 643 441	3 016 776	48 056 860	31 054 760	17 002 099
41	Hochbau	46 108	77 557 426	476 421	14 480 722	8 862 951	5 617 771
41.1	Erschließung von Grundstücken; Bauträger	11 379	17 107 923	89 022	2 090 782	1 199 653	891 129
41.10.1	Erschließung von unbebauten Grundstücken	1 474	1 014 564	2 529	144 735	100 423	44 312
41.10.2	Bauträger für Nichtwohngebäude	1 537	3 262 151	63 541	568 946	353 391	215 555
41.10.3	Bauträger für Wohngebäude	8 368	12 831 208	22 952	1 377 101	745 839	631 262
41.2	Bau von Gebäuden	34 729	60 449 504	387 399	12 389 940	7 663 299	4 726 641
41.20.1	Bau von Gebäuden (ohne Fertigteilbau)	31 435	57 642 266	290 585	11 782 772	7 259 897	4 522 875
41.20.2	Errichtung von Fertigteilbauten	3 294	2 807 237	96 814	607 168	403 401	203 767
42	Tiefbau	13 085	29 410 169	230 098	5 363 284	3 919 104	1 444 179
42.1	Bau von Straßen und Bahnverkehrsstrecken	7 581	20 661 304	155 031	3 805 311	2 846 178	959 132
42.11	Bau von Straßen	6 400	16 749 149	110 490	3 218 365	2 309 266	909 099
42.12	Bau von Bahnverkehrsstrecken	771	2 112 469	23 569	296 735	299 801	- 3 066
42.13	Brücken- und Tunnelbau	410	1 799 685	20 973	290 211	237 112	53 099
42.2	Leitungstiefbau und Kläranlagenbau	2 809	5 274 782	45 659	923 163	625 534	297 628
42.21	Rohrleitungstiefbau, Brunnen-u.Kläranlagenbau	2 363	4 608 502	31 608	803 250	550 521	252 729
42.22	Kabelnetzleitungstiefbau	446	666 280	14 051	119 913	75 013	44 899
42.9	Sonstiger Tiefbau	2 695	3 474 083	29 408	634 810	447 392	187 419
42.91	Wasserbau	563	945 883	17 574	189 411	141 417	47 994
42.99	Sonstiger Tiefbau a.n.g.	2 132	2 528 201	11 834	445 399	305 974	139 425
43	Vorber.Baustellenarb., Bauinst.u.so.Ausb.gew.	460 529	163 675 845	2 310 257	28 212 854	18 272 704	9 940 149
43.1	Abbrucharbeiten und vorber. Baustellenarb.	14 386	6 045 228	43 905	926 446	735 168	191 277
43.11	Abbrucharbeiten	6 637	2 484 008	10 295	362 762	296 282	66 479
43.12	Vorbereitende Baustellenarbeiten	7 463	3 347 956	27 896	529 430	412 474	116 956
43.13	Test- und Suchbohrung	286	213 264	5 714	34 254	26 412	7 841
43.2	Bauinstallation	166 195	74 680 370	1 081 275	12 850 192	8 453 462	4 396 730
43.21	Elektroinstallation	42 529	23 385 982	214 033	3 982 496	2 547 170	1 435 326
43.22	Gas-, Wasser-, Heiz- sow.Lüftungs-u.Klimainstal.	56 410	35 848 450	367 723	6 419 950	4 224 637	2 195 313
43.29	Sonstige Bauinstallation	67 256	15 445 938	499 519	2 447 746	1 681 655	766 091
43.29.1	Dämmung geg.Kälte,Wärme,Schall u.Erschütterung	42 404	7 420 096	158 017	1 162 055	819 613	342 442
43.29.9	Sonstige Bauinstallation a.n.g.	24 852	8 025 842	341 502	1 285 691	862 042	423 649

### 3 Wirtschaftszweig

#### 3.1 Steuerpflichtige, Umsätze und Umsatzsteuer 2014

Nr. der Klassifikation der Wirtschaftszweige 2008	Wirtschaftsgliederung	Steuerpflichtige	Lieferungen und Leistungen <sup>1</sup>	Innergemeinschaftliche Erwerbe <sup>1</sup>	Umsatzsteuer vor Abzug der Vorsteuerbeträge <sup>2</sup>	Abziehbare Vorsteuerbeträge <sup>3</sup>	Verbleibende Umsatzsteuer/Überschuss
		Anzahl	1 000 EUR				
43.3	Sonstiger Ausbau	183 586	43 881 890	674 201	7 550 892	4 642 690	2 908 202
43.31	Anbringen v.Stuckaturen,Gipserei u.Verputzerei	10 910	3 435 856	14 724	570 384	338 247	232 137
43.32	Bautischlerei und -schlosserei	32 427	10 021 937	203 079	1 769 696	1 173 779	595 917
43.33	Fußboden-,Fliesen- u.Plattenleg.,Tapeziererei	59 728	10 578 197	187 847	1 728 095	1 153 199	574 895
43.34	Malerei und Glaserei	41 645	12 896 574	91 161	2 330 806	1 223 420	1 107 386
43.34.1	Maler- und Lackierergewerbe	37 780	11 033 914	38 050	2 000 452	999 799	1 000 653
43.34.2	Glasergewerbe	3 865	1 862 660	53 111	330 354	223 621	106 733
43.39	Sonstiger Ausbau a.n.g.	38 876	6 949 326	177 390	1 151 911	754 045	397 866
43.9	Sonstige spezialisierte Bautätigkeiten	96 362	39 068 357	510 875	6 885 324	4 441 383	2 443 941
43.91	Dachdeckerei und Zimmerei	34 477	16 288 414	116 488	2 903 256	1 820 275	1 082 980
43.91.1	Dachdeckerei und Baupenglerei	17 171	8 975 112	29 385	1 566 139	965 987	600 153
43.91.2	Zimmerei und Ingenieurholzbau	17 306	7 313 302	87 103	1 337 116	854 289	482 828
43.99	Sonstige spezialisierte Bautätigkeiten a.n.g.	61 885	22 779 943	394 387	3 982 068	2 621 108	1 360 961
43.99.1	Gerüstbau	4 329	2 315 402	17 875	443 904	212 007	231 897
43.99.2	Schornstein-, Feuerungs- und Industrieofenbau	1 574	1 164 158	96 184	207 807	137 987	69 820
43.99.9	Baugewerbe a.n.g.	55 982	19 300 383	280 328	3 330 358	2 271 113	1 059 244
G	Handel; Instandhaltung und Reparatur von Kfz.	977 909	1 901 947 310	231 846 965	316 995 937	273 108 610	43 887 317
45	Handel m. Kraftfahrz.; Instandh. u. Rep. v. KfZ	149 371	204 088 449	30 330 105	40 948 544	32 790 568	8 157 974
45.1	Handel mit Kraftwagen	63 984	135 822 697	20 722 541	28 079 487	22 811 053	5 268 432
45.11	Handel m.KfZ m.e.Gesamtgew.von 3,5 t od.weniger	61 183	130 152 475	18 985 259	26 844 562	21 859 764	4 984 796
45.19	Handel m.Kraftwagen m.e.Ges.gew.v.mehr als 3,5 t	2 801	5 670 222	1 737 282	1 234 924	951 289	283 636
45.2	Instandhaltung und Reparatur von Kraftwagen	46 711	19 158 716	440 214	3 634 959	2 411 739	1 223 221
45.20.1	Lackieren von Kraftwagen	5 262	2 133 710	20 999	401 484	214 447	187 036
45.20.2	Autowaschanlagen	3 443	1 205 230	8 308	226 337	159 066	67 271
45.20.3	Inst.u.Rep.v.KfZ b.3,5t Gesgew.(oh.Lack.,Autow.)	36 754	14 668 480	328 631	2 786 597	1 885 475	901 122
45.20.4	Inst.u.Rep.v.KfZ m.e.Ges.gew.v.mehr als 3,5t	1 252	1 151 342	82 276	220 541	152 750	67 791
45.3	Handel mit Kraftwagenteilen und -zubehör	30 794	44 493 706	8 120 190	8 245 018	6 877 560	1 367 458
45.31	Großhandel m.Kraftwagenteilen und -zubehör	5 490	33 135 974	7 049 445	6 115 649	5 163 417	952 231
45.32	Einzelh.m.Kraftwagenteilen und -zubehör	25 304	11 357 732	1 070 746	2 129 369	1 714 143	415 226
45.4	Hand.m.Kraftfz.,Teilen,Zubeh.; Inst.u.Rep.v.Kr.	7 882	4 613 285	1 047 159	989 080	690 217	298 863
46	Großhandel (ohne Handel mit Kraftfahrzeugen)	245 949	1 124 057 812	168 726 570	183 984 473	163 670 466	20 314 002
46.1	Handelsvermittlung	106 638	24 218 369	2 449 375	4 342 809	3 316 370	1 026 438
46.11	HV.v.landw.Grundst.,leb.Tier.,text.Rohst.,Halbw.	2 202	1 116 034	49 799	117 147	113 532	3 615
46.12	HV.v.Brennst.,Erzen,Metallen u.techn.Chemik.	2 231	1 979 284	365 157	496 276	456 300	39 976
46.13	HV. von Holz, Baustoffen und Anstrichmitteln	8 737	1 902 397	210 926	350 907	240 842	110 065
46.13.1	HV.v. Rohholz,Holzhalbw. u.Bauelementen aus Holz	1 303	284 290	37 472	54 237	38 218	16 019
46.13.2	HV.von Baustoffen und Anstrichmitteln	7 434	1 618 107	173 454	296 670	202 624	94 046
46.14	HV.von Maschinen, techn.Bedarf,Wasser-u.Luftfz.	16 165	4 849 711	510 960	815 428	609 503	205 924
46.15	HV.v.Möb.,Einr.-Haush.-gegenst., Eisen-,Met.w.	11 455	2 078 503	159 910	384 793	263 677	121 116
46.16	HV.v.Textilien,Bekleid., Schuhen und Lederwaren	8 348	1 772 824	207 809	344 431	237 863	106 567
46.17	HV.v. Nahrungsmitteln, Getränken und Tabakwaren	6 256	1 529 529	149 599	215 767	158 619	57 148
46.18	HV. von sonstigen Waren	34 246	6 229 396	470 985	1 148 485	897 090	251 394
46.18.1	HV.v. feinmechanischen, Foto- u. opt. Erzeugn.	418	114 830	5 899	21 202	16 254	4 948
46.18.2	HV. von Uhren, Edelmetallwaren und Schmuck	1 015	179 378	15 764	16 727	13 947	2 781
46.18.3	HV. von Spielwaren und Musikinstrumenten	348	46 531	2 744	7 323	5 308	2 015
46.18.4	HV.pharm.Erz.,Labor-,Ärzte-,Krankenhausbedarf	2 401	1 142 271	86 160	313 032	273 201	39 830
46.18.5	HV.v.kosmet.Erzeugnissen und Körperpflegemitteln	1 732	130 471	24 048	25 922	17 448	8 474
46.18.6	HV.v.Papier-,Schreibw.,Büro-,Werbeart.,Tapeten	1 457	315 727	27 704	57 650	44 014	13 636
46.18.7	HV.v.Büchern,Zeitschr.,Zeitungsm.,Musikal. u.a.	995	290 183	2 649	32 186	20 715	11 471
46.18.9	Handelsvermittlung von sonstigen Waren a.n.g.	25 880	4 010 006	306 017	674 443	506 203	168 240
46.19	HV.v. Waren ohne ausgeprägten Schwerpunkt	16 998	2 760 691	324 229	469 576	338 943	130 633
46.2	Großh.m.landw. Grundstoffen u.lebend.Tieren	9 137	59 354 471	5 859 606	6 272 677	6 358 798	- 86 122
46.21	Gh.m.Getreide,Rohstab.,Saatgut,Futtermitteln	3 334	38 369 925	3 552 622	4 412 856	4 329 608	83 247
46.22	Großhandel mit Blumen und Pflanzen	2 567	5 868 666	1 534 265	660 245	570 629	89 616
46.23	Großhandel mit lebenden Tieren	2 981	14 518 529	654 508	1 121 218	1 360 720	- 239 502
46.24	Großhandel mit Häuten, Fellen und Leder	255	597 351	118 210	78 359	97 841	- 19 482
46.3	Gh.m.Nahrungs-,Genussm.,Getränken u.Tabakw.	20 354	229 101 745	27 662 796	27 207 145	25 502 482	1 704 663
46.31	Großhandel mit Obst, Gemüse und Kartoffeln	2 853	22 609 492	6 566 382	2 254 444	2 064 541	189 903
46.32	Großhandel mit Fleisch und Fleischwaren	2 493	18 849 208	2 600 243	1 462 186	1 519 639	- 57 453
46.33	Gh.m.Milch,Milcherzgn.,Eiern,Speiseölen,-fetten	947	12 566 772	2 146 332	960 137	1 051 317	- 91 180
46.34	Großhandel mit Getränken	5 354	19 087 548	2 270 824	3 768 292	3 060 429	707 864
46.35	Großhandel m. Tabakwaren	446	10 590 615	768 837	1 514 018	1 420 989	93 029
46.36	Großhandel mit Zucker, Süßwaren und Backwaren	801	6 023 086	976 123	490 720	496 737	- 6 017
46.37	Großhandel m. Kaffee, Tee, Kakao und Gewürzen	782	5 266 984	729 879	450 274	506 319	- 56 044
46.38	Großhandel m. sonst. Nahrungs-u.Genussmitteln	3 915	22 618 386	4 031 753	2 275 840	2 124 895	150 945
46.38.1	Großhandel mit Fisch und Fischerzeugnissen	538	2 717 358	958 073	239 103	199 641	39 462
46.38.2	Großhandel mit Mehl und Getreideprodukten	146	1 016 055	100 987	84 962	91 898	- 6 936
46.38.9	Großhandel m. Nahrungs- u.Genussmitteln a.n.g.	3 231	18 884 973	2 972 693	1 951 775	1 833 356	118 419
46.39	Gh.m.Nahrungs-,Genussm.,Getränken,Tabakw.,o.a.S.	2 763	11 489 653	7 572 424	14 031 233	13 257 617	773 616
46.39.1	Großh. m. tiefgefrorenen Nahrungsmitteln, o.a.S.	265	2 202 952	494 154	190 935	175 165	15 770
46.39.9	Gh.m.so.Nahrungs-,Gen.mittl.,Getr.,Tabakw.,o.a.S.	2 498	109 286 701	7 078 270	13 840 298	13 082 453	757 845
46.4	Großhandel m.Gebrauchs- und Verbrauchsgütern	34 784	244 574 816	49 936 483	42 986 427	37 529 136	5 457 291
46.41	Großhandel mit Textilien	4 165	10 439 945	2 509 452	1 886 475	1 691 229	195 246
46.42	Großhandel m. Bekleidung und Schuhen	3 174	23 317 412	3 454 080	3 964 370	3 573 013	391 357
46.42.1	Großh. mit Bekleidung	2 859	21 056 993	2 879 348	3 544 059	3 202 023	342 036
46.42.2	Großh. mit Schuhen	315	2 260 419	574 731	420 312	370 990	49 321
46.43	Gh.m.Foto-,Optik, elektr.Hh.ger.,Unterh.elekt.	5 184	51 335 003	8 839 337	9 164 345	8 523 575	640 770
46.43.1	Großhandel m. Foto- und optischen Erzeugnissen	768	5 898 113	978 844	856 923	912 335	- 55 413
46.43.2	Großhandel m. elektr. Haushaltsgeräten	963	7 522 756	1 445 182	1 444 595	1 231 208	213 387
46.43.3	Großhandel m.Geräten der Unterhaltungselektronik	3 453	37 914 134	6 415 310	6 862 828	6 380 032	482 796
46.44	Gh.m.Keram.Erzeugn.,Glaswaren u.Reinig.mitt.	1 814	4 423 198	895 295	908 027	693 240	214 786

### 3 Wirtschaftszweig

#### 3.1 Steuerpflichtige, Umsätze und Umsatzsteuer 2014

Nr. der Klassifikation der Wirtschaftszweige 2008	Wirtschaftsgliederung	Steuerpflichtige	Lieferungen und Leistungen <sup>1</sup>	Innergemeinschaftliche Erwerbe <sup>1</sup>	Umsatzsteuer vor Abzug der Vorsteuerbeträge <sup>2</sup>	Abziehbare Vorsteuerbeträge <sup>3</sup>	Verbleibende Umsatzsteuer/Überschuss
		Anzahl	1 000 EUR				
46.44.1	Großh. mit keramischen Erzeugn. und Glaswaren	614	1 922 503	404 861	378 410	295 054	83 356
46.44.2	Großh. m. Wasch-, Putz- und Reinigungsmitteln	1 200	2 500 696	490 435	529 617	398 186	131 430
46.45	Großh.m.kosmet. Erzeugn. und Körperpflegemitteln	1 579	15 571 016	3 390 645	2 458 451	1 989 130	469 321
46.46	Großh.m.pharmazeut.,mediz.u.orthop.Erzeugn.	6 029	88 834 921	22 058 696	15 867 804	13 677 249	2 190 556
46.46.1	Großh.m.pharmazeutischen Erzeugnissen	2 087	70 136 702	18 923 476	12 937 208	11 192 841	1 744 367
46.46.2	Gh.m.med.,orth.Artikeln, Dental-u.Laborbedarf	3 942	18 698 219	3 135 220	2 930 596	2 484 408	446 189
46.47	Gh.m.Möbeln, Teppichen, Lampen und Leuchten	2 815	7 350 581	1 296 798	1 502 898	1 123 635	379 263
46.48	Großhandel mit Uhren und Schmuck	1 791	5 688 337	358 484	648 874	716 260	- 67 386
46.49	Großh.m.sonst.Gebrauchs- und Verbrauchsgütern	8 233	37 614 402	7 133 697	6 585 183	5 541 805	1 043 378
46.49.1	Großh. mit Spielwaren und Musikinstrumenten	839	4 053 942	892 976	661 835	622 130	39 705
46.49.2	Gh.m.Fahrr.,Zub.,Sport-,Camp.art.(oh.Camp.möbel)	1 540	5 652 123	1 210 757	1 096 357	883 063	213 294
46.49.3	Gh.m.Lederw.,Reisegep.,Geschenk-u.Werbartikeln	1 555	2 524 703	301 637	436 205	368 102	68 103
46.49.4	Gh.m.Papier,Schreibw.,Bürob.,Büchern,Zeitschr.	2 992	21 854 565	4 357 827	3 780 736	3 164 472	616 265
46.49.5	Gh.m.ni.elekt.Hh.gegst.a.Met.,so.Geb.güt.a.n.g.	1 307	3 529 069	370 499	610 049	504 039	106 010
46.5	Gh.m.Geräten d.Informations-u.Kommunik.technik	5 725	74 760 106	16 443 453	13 644 417	12 547 952	1 096 465
46.51	Gh.m.DV-geräten, peripheren Gerät.u.Software	3 035	53 195 340	13 276 924	10 348 279	9 056 789	1 291 490
46.52	Gh.m.elektron. Bauteilen u. Telekommunik.geräten	2 690	21 564 766	3 166 529	3 296 139	3 491 163	- 195 025
46.6	Gh.m.sonst. Maschinen, Ausrüstungen und Zubehör	23 670	83 826 647	14 818 185	14 097 444	12 199 143	1 898 301
46.61	Gh.m. landwirtschaftl. Maschinen und Geräten	3 285	14 147 464	2 369 711	2 580 526	2 181 540	398 986
46.62	Großhandel mit Werkzeugmaschinen	1 989	7 621 297	1 310 937	1 267 360	1 076 935	190 425
46.63	Gh.m.Bergwerks-, Bau- und Baustoffmaschinen	1 661	8 569 101	1 433 400	1 491 991	1 282 537	209 454
46.64	Großhandel mit Textil-, Näh- und Strickmaschinen	289	372 464	27 713	37 902	53 115	- 15 213
46.65	Großhandel m. Büromöbeln	497	1 929 131	258 759	284 587	293 971	- 9 384
46.66	Gh.m.sonst.Büromaschinen und -einrichtungen	1 623	4 070 753	910 036	842 780	602 599	240 180
46.69	Gh. m. sonst. Maschinen und Ausrüstungen	14 326	47 116 437	8 507 628	7 592 298	6 708 445	883 852
46.7	Sonstiger Großhandel	35 117	381 005 508	46 973 094	71 049 169	62 336 483	8 712 685
46.71	Gh.m.festen Brennstoffen u.Mineralölserzeugnissen	2 350	167 783 014	9 885 520	30 422 410	27 339 354	3 083 056
46.71.1	Großhandel mit festen Brennstoffen	387	839 599	215 361	182 221	135 693	46 528
46.71.2	Großhandel mit Mineralölserzeugnissen	1 963	166 943 415	9 670 158	30 240 189	27 203 662	3 036 528
46.72	Großh.m.Erzen, Metallen und Metallhalbzeug	3 183	47 436 058	14 023 775	11 201 456	9 532 225	1 669 231
46.73	Gh.m.Holz,Baustoffen,Anstrichm.u.Sanit.keram.	13 052	60 602 936	4 391 246	11 470 927	9 743 233	1 727 694
46.73.1	Gh.m.Holz,Baust.,Sanit.keram.,Anstrichm.,o.a.S.	1 705	9 753 568	533 187	1 886 253	1 676 603	209 650
46.73.2	Großhandel mit Roh- und Schnittholz	1 540	5 082 067	647 052	914 997	773 577	141 420
46.73.3	Gh.m.sonst.Holzhalbwaren sow.Bauelementen a.Holz	1 860	4 182 296	626 019	826 845	658 069	168 776
46.73.4	Gh.m.Baustoffen u.Bauelementen a.min.Stoffen	6 340	35 189 415	1 917 806	6 619 349	5 698 924	920 425
46.73.5	Großhandel mit Flachglas	279	729 751	158 794	151 956	99 862	52 094
46.73.6	Großhandel mit Anstrichmitteln	568	2 440 200	136 748	459 768	354 483	105 284
46.73.7	Großhandel mit Sanitärkeramik	542	2 623 309	241 899	509 520	408 467	101 053
46.73.8	Gh.m. Tapeten u. Bodenbelägen (ohne Teppiche)	218	482 331	129 742	102 240	73 247	28 992
46.74	Gh.m.Met.,Kunstst.f.Bau,Inst.b.f.Gas,Was.,Heiz.	6 678	35 369 264	4 345 606	6 588 924	5 480 883	1 108 041
46.74.1	Großh. mit Werkzeugen und Kleinwaren	3 947	18 727 950	2 081 887	3 225 072	2 844 922	380 151
46.74.2	Großh.m. Install.bedarf für Gas,Wasser u.Heizung	1 531	12 285 099	1 098 764	2 423 291	1 953 057	470 235
46.74.3	Großh.m.Metall- u.Kunststoffwaren f.Bauzwecke	1 200	4 356 216	1 164 955	940 561	682 905	257 656
46.75	Großhandel mit chemischen Erzeugnissen	2 886	48 323 289	11 277 853	8 144 837	7 017 343	1 127 494
46.76	Großhandel mit sonstigen Halbwaren	1 020	7 845 370	1 943 918	1 118 220	1 063 309	54 911
46.77	Großh.m.Altmaterialien und Reststoffen	5 948	13 645 576	1 105 177	2 102 394	2 160 136	- 57 742
46.9	Großhandel ohne ausgeprägten Schwerpunkt	10 524	27 216 149	4 583 579	4 384 385	3 880 102	504 280
47	Einzelhandel (oh.Handel mit Kraftfahrzeugen)	582 589	573 801 049	32 790 289	92 062 919	76 647 575	15 415 342
47.1	Einzelh.m.Waren versch. Art (i.Verkaufsräumen)	74 072	211 011 284	6 649 475	26 570 867	24 497 750	2 073 118
47.11	Eh.m.Waren versch.Art,Hauptn.Nahr.,Getr.,Tabak	32 286	173 275 880	4 522 585	20 423 650	19 368 420	1 055 230
47.19	Sonstiger Einzelhandel mit Waren versch. Art	41 786	37 735 405	2 126 890	6 147 217	5 129 330	1 017 887
47.2	Eh.m.Nahr.-u.Genussm.,Getr.,Tabakw.(i.Verk.r.)	58 667	25 152 661	1 674 993	3 176 251	2 692 016	484 235
47.21	Einzelhandel mit Obst, Gemüse und Kartoffeln	8 228	2 750 995	218 758	249 346	234 998	14 348
47.22	Einzelhandel mit Fleisch und Fleischwaren	5 208	2 888 616	112 627	239 172	214 901	24 270
47.23	Einzelh.m.Fisch, Meeresfrüchten u.Fischerzeugn.	1 947	670 518	110 527	62 200	48 673	13 526
47.24	Einzelhandel mit Back- und Süßwaren	8 775	3 248 036	175 940	294 808	245 232	49 577
47.25	Einzelh. mit Getränken	14 653	5 928 526	550 627	1 159 241	891 897	267 344
47.26	Einzelh. mit Tabakwaren	2 739	2 061 533	48 906	378 982	330 398	48 585
47.29	Sonstiger Einzelhandel mit Nahrungs- u.Genussm.	17 117	7 604 436	457 608	792 502	725 916	66 585
47.3	Einzelh.m.Motorenkraftstoffen (Tankstellen)	10 192	22 941 524	319 515	4 185 377	3 703 060	482 317
47.30.1	Eh.in fremd.Nam.m.Motorkraftst.(Agenturtankst.)	8 408	13 675 112	28 149	2 472 579	2 162 517	310 061
47.30.2	Eh.in eig.Nam.m.Motorkraftst.(Freie Tankst.)	1 784	9 266 412	291 366	1 712 798	1 540 542	172 255
47.4	Eh.m.Ger.d.Informations-u.Komm.techn.(i.Verk.r.)	36 473	30 527 214	3 000 175	6 030 348	4 639 050	1 391 298
47.41	Einzelh.m.DV-geräten,peripheren Ger.u.Software	19 994	13 145 195	1 980 980	2 416 178	1 912 542	503 636
47.42	Einzelhandel mit Telekommunikationsger.	6 254	2 898 822	191 026	580 267	422 164	158 103
47.43	Einzelh. m. Geräten der Unterhaltungselektronik	10 225	14 483 197	828 169	3 033 903	2 304 344	729 559
47.5	Eh.m.so.HH.ger.,Textil.,Heim-,Einr.bed.(i.Verk.)	90 043	75 670 247	6 837 408	14 530 515	11 369 142	3 161 373
47.51	Einzelhandel mit Textilien	17 659	4 232 845	512 161	853 414	604 924	248 490
47.52	Eh.m.Metallw.,Anstr.m., Bau- u. Heimwerkerbedarf	23 228	27 714 896	1 695 694	5 192 289	4 177 753	1 014 536
47.52.1	Einzelh.m.Metall- und Kunststoffwaren a.n.g.	10 353	5 573 056	565 300	1 031 283	777 426	253 857
47.52.3	Eh.m.Anstrichmitteln, Bau- u.Heimwerkerbedarf	12 875	22 141 839	1 130 393	4 161 006	3 400 328	760 678
47.53	Eh.m.Vorhängen,Teppich-,Fußbodenbel.u.Tapeten	6 088	3 138 973	283 120	620 173	409 161	211 013
47.54	Eh mit elektrischen Haushaltsgeräten	18 569	7 500 631	688 241	1 375 218	1 052 530	322 688
47.59	Eh.m.Möbeln, Einricht.gegenst.u.sonst.Hausrat	24 499	33 082 902	3 658 193	6 489 421	5 124 775	1 364 647
47.59.1	Einzelhandel mit Wohnmöbeln	12 428	28 702 743	3 076 893	5 630 099	4 462 312	1 167 787
47.59.2	Einzelh.m.keramischen Erzeugnissen u.Glaswaren	2 077	613 872	66 956	118 638	82 425	36 212
47.59.3	Eh.m.Musikinstrumenten und Musikalien	3 076	1 255 432	211 388	238 458	226 504	11 954
47.59.9	Einzelh. mit Haushaltsgegenständen a.n.g.	6 918	2 510 856	302 956	502 226	353 533	148 693
47.6	Eh.m.Verlagsprod.,Sportausr.,Spielw.(i.Verk.r.)	39 025	16 552 182	1 156 040	2 834 999	2 216 310	618 687
47.61	Einzelhandel m. Büchern	6 311	3 738 696	45 551	376 401	346 223	30 177

**3 Wirtschaftszweig**  
**3.1 Steuerpflichtige, Umsätze und Umsatzsteuer 2014**

Nr. der Klassifikation der Wirtschaftszweige 2008	Wirtschaftsgliederung	Steuerpflichtige	Lieferungen und Leistungen <sup>1</sup>	Innergemeinschaftliche Erwerbe <sup>1</sup>	Umsatzsteuer vor Abzug der Vorsteuerbeträge <sup>2</sup>	Abziehbare Vorsteuerbeträge <sup>3</sup>	Verbleibende Umsatzsteuer/Überschuss
		Anzahl	1 000 EUR				
47.62	Eh.m.Zeitsch., Zeitung., Schreibw.u.Bürobedarf	10 815	3 379 243	103 051	584 750	447 562	137 188
47.62.1	Einzelhandel mit Zeitschrift. u. Zeitungen	3 448	877 880	4 110	138 060	111 927	26 133
47.62.2	Eh.m.Schreib-u.Papierw., Schul- und Büroartikeln	7 367	2 501 363	98 942	446 690	335 635	111 055
47.63	Eh.mit bespielten Ton- und Bildträgern	776	126 875	8 425	22 147	16 633	5 515
47.64	Einzelh. m. Fahrrädern, Sport- u.Campingartikeln	15 666	7 242 842	796 969	1 446 209	1 108 545	337 663
47.64.1	Einzelh. m. Fahrrädern, Fahrradteilen u.-zubehör	7 498	3 086 835	239 856	608 652	473 811	134 841
47.64.2	Eh.m.Sport-u.Campingartikel(oh.Campingmöb.)	8 168	4 156 007	557 113	837 557	634 734	202 822
47.65	Einzelhandel mit Spielwaren	5 457	2 064 526	202 043	405 492	297 348	108 144
47.7	Einzelhandel m.sonstigen Gütern (in Verkaufs-r.)	180 745	140 337 397	8 348 403	25 238 613	19 496 478	5 742 136
47.71	Einzelhandel mit Bekleidung	26 280	31 187 193	3 469 487	6 309 616	4 658 777	1 650 839
47.72	Einzelhandel mit Schuhen und Lederwaren	7 539	8 817 619	1 242 867	1 781 635	1 270 828	510 807
47.72.1	Einzelhandel mit Schuhen	5 471	7 686 655	1 034 782	1 559 849	1 113 835	446 014
47.72.2	Einzelhandel mit Lederwaren u.Reisegepäck	2 068	1 130 965	208 085	221 785	156 992	64 793
47.73	Apotheken	18 158	45 304 367	63 555	8 461 457	6 908 317	1 553 139
47.74	Eh.m.medizinischen und orthopädischen Artikeln	7 881	7 495 090	729 391	1 105 679	835 107	270 572
47.75	Eh.m.kosmet. Erzeugn. u. Körperpflegemitteln	12 395	14 951 320	474 167	2 613 046	2 137 467	475 579
47.76	Eh.m.Blumen,Düngemitt.,zoolog.Bed.u.leb.Tieren	26 657	8 097 945	681 335	923 472	779 579	143 892
47.76.1	Eh.m.Blumen,Pflanzen,Sämereien u.Düngemitteln	21 676	5 175 171	469 550	569 701	451 341	118 359
47.76.2	Eh.m.zoologischem Bedarf und lebenden Tieren	4 981	2 922 774	211 785	353 771	328 238	25 533
47.77	Einzelhandel mit Uhren und Schmuck	11 828	5 529 478	383 408	796 936	655 407	141 529
47.78	Sonst.Eh.i.Verkaufsr. (oh.Antiq.u.Gebr.waren)	50 183	16 178 116	1 072 815	2 768 766	1 899 670	869 096
47.78.1	Augenoptiker	9 923	5 021 542	107 334	923 628	526 174	397 454
47.78.2	Eh.m.Foto- u.optischen Erzeugn. (oh.Augenopt.)	2 768	1 332 731	137 095	235 024	186 626	48 398
47.78.3	Eh.m.Kunstgeg.,Bildern,Briefm.,Münz.u.Geschenk.	14 230	3 415 697	227 520	421 652	314 677	106 975
47.78.9	Sonst. Einzelh. a.n.g. (in Verkaufsräumen)	23 262	6 408 146	600 865	1 188 462	872 193	316 269
47.79	Einzelh. m. Antiquitäten und Gebrauchtwaren	19 824	2 776 268	231 379	478 007	351 325	126 682
47.79.1	Einzelh. m. Antiquitäten und antiken Teppichen	3 483	355 815	21 716	58 107	34 514	23 593
47.79.2	Antiquariate	946	72 032	2 377	7 415	5 274	2 141
47.79.9	Einzelhandel mit sonstigen Gebrauchtwaren	15 395	2 348 420	207 287	412 484	311 537	100 947
47.8	Einzelh. an Verkaufsständen und auf Märkten	12 392	1 427 710	82 472	189 217	143 418	45 799
47.81	Eh.m.Nahr.,Genm.,Getr.,Tab.a.Verk.st.u.a.Märkt.	5 473	875 775	32 277	97 149	78 710	18 439
47.82	Eh.m.Text.,Bekl.,Schuhen a.Verkaufsst.u.a.Märkt.	4 602	381 342	36 139	65 145	44 985	20 160
47.89	Eh.m.sonst.Gütern an Verkaufsst. u.a. Märkten	2 317	170 593	14 056	26 924	19 723	7 200
47.9	Eh.,nicht i.Verkaufsr.,a.Verkaufsst.od.a.Märkt.	80 980	50 180 830	4 721 808	9 306 730	7 890 351	1 416 379
47.91	Versand- und Internet-Einzelhandel	37 713	35 960 262	3 910 740	6 826 866	5 776 059	1 050 807
47.99	Sonst.Eh.,nicht i.Verk.r.,a.Ständ.od.a.Märkt.	43 267	14 220 568	811 068	2 479 864	2 114 292	365 572
47.99.1	Einzelhandel vom Lager mit Brennstoffen	3 407	7 239 402	97 125	1 358 310	1 267 124	91 186
47.99.9	Sonst. Einzelh. a.n.g. (nicht i.Verkaufsräumen)	39 860	6 981 166	713 943	1 121 554	847 168	274 385
H	Verkehr und Lagerei	157 485	217 940 422	3 211 133	33 005 037	25 742 298	7 262 016
49	Landverkehr u.Transport in Rohrfernleitungen	96 914	71 229 190	582 891	12 954 227	10 300 637	2 652 868
49.1	Personenbeförderung im Eisenbahnenfernverkehr	•	•	•	•	•	•
49.2	Güterbeförderung im Eisenbahnverkehr	•	•	•	•	•	•
49.3	Sonst.Personenbeförd. im Landverkehr	48 306	16 337 696	74 447	2 096 010	2 024 626	70 664
49.31	Personenbeförderung im Nahverk.z.Lande(oh.Taxi)	3 278	7 979 141	31 448	1 013 894	1 193 653	- 179 766
49.32	Betrieb von Taxis	30 188	4 244 071	4 434	457 847	324 674	133 173
49.39	Sonst.Personenbeförd. im Landverkehr a.n.g.	14 840	4 114 484	38 564	624 270	506 299	117 257
49.39.1	Personenbeförderung im Omnibus-Linienfernverk.	3 261	2 259 650	20 090	343 585	286 149	57 309
49.39.2	Personenbeförderung im Omnibus-Gelegenh.verk.	10 829	1 713 920	16 597	263 835	205 696	57 558
49.39.9	Personenbeförderung im Landverkehr a.n.g.	750	140 914	1 878	16 849	14 454	2 390
49.4	Güterbeförd. i.Straßenverkehr,Umzugstransporte	48 239	32 830 458	254 329	6 190 572	3 956 389	2 234 182
49.41	Güterbeförderung im Straßenverkehr	46 107	32 295 542	253 180	6 095 422	3 904 577	2 190 844
49.42	Umzugstransporte	2 132	534 916	1 149	95 150	51 812	43 338
49.5	Transport in Rohrfernleitungen	107	2 148 602	8 149	465 962	328 731	137 231
50	Schifffahrt	6 081	14 686 905	80 461	544 014	552 623	- 8 609
50.1	Personenbeförderung i.d.See-u.Küstenschifffahrt	123	338 268	1 329	24 045	21 164	2 881
50.2	Güterbeförderung i.d.See-u.Küstenschifffahrt	4 290	12 830 990	39 156	233 413	315 646	- 82 233
50.3	Personenbeförderung i.d.Binnenschifffahrt	720	531 153	2 999	60 123	47 506	12 618
50.4	Güterbeförderung i.d.Binnenschifffahrt	948	986 494	36 977	226 433	168 307	58 126
51	Luftfahrt	1 387	10 953 744	664 821	887 344	1 437 582	- 550 238
51.1	Personenbeförderung i.d.Luftfahrt	1 281	10 228 700	662 856	873 562	1 425 071	- 551 510
51.2	Güterbeförderung i.d.Luftfahrt u.Raumtransp.	106	725 044	1 964	13 783	12 511	1 271
51.21	Güterbeförderung i.d.Luftfahrt	•	•	•	•	•	•
51.22	Raumtransport	•	•	•	•	•	•
52	Lagerei, Erbr.v.sonst.Dienstleist.f.d.Verkehr	33 088	96 152 939	1 780 745	14 566 734	10 995 099	3 571 635
52.1	Lagerei	1 590	7 290 909	1 012 166	1 394 497	765 784	628 714
52.2	Erbringung v.sonstigen Dienstleist. f.d.Verkehr	31 498	88 862 030	768 579	13 172 236	10 229 315	2 942 921
52.21	Erbring.v.sonst.Dienstl. für den Landverkehr	2 372	1 973 563	20 648	366 104	276 629	89 475
52.21.1	Betrieb von Parkhäusern und Parkplätzen	609	1 214 514	2 073	229 588	171 359	58 229
52.21.2	Betrieb v.Verkehrswegen für Straßenfahrzeuge	111	65 166	17	10 348	5 672	4 675
52.21.3	Betrieb v.Verkehrswegen für Schienenfahrzeuge	16	25 110	0	9 263	8 090	1 173
52.21.4	Betr.v.Bahnhöfen f.Pers.verk.einschl.Omnibusb.	120	52 349	5 255	8 165	7 820	345
52.21.5	Betr.v.Güterabf.f.Schienen-, Str.fz.(oh.Fracht.)	13	4 389	26	832	581	251
52.21.9	Erbring.v.sonst.Dienstl.f.d.Landverkehr a.n.g.	1 503	612 035	13 276	107 908	83 106	24 802
52.22	Erbring.v.sonst.Dienstl. für die Schifffahrt	1 695	2 828 340	33 115	341 543	331 526	10 017
52.22.1	Betrieb v. Wasserstraßen	•	•	•	•	•	•
52.22.2	Betrieb von Häfen	213	1 921 261	12 497	281 360	288 390	- 7 030
52.22.3	Lotsinnen und Lotsen in der Schifffahrt	•	•	•	•	•	•
52.22.9	Erbring.v.sonst.Dienstl.f.d.Schifffahrt a.n.g.	491	691 278	19 683	51 348	38 186	13 162
52.23	Erbring.v.sonst.Dienstl.für die Luftfahrt	807	7 154 919	58 741	649 037	713 476	- 64 438
52.23.1	Betrieb v.Flughäfen u.Landepl.f. Luftfahrzeuge	298	5 727 370	30 318	460 134	533 391	- 73 257



### 3 Wirtschaftszweig

#### 3.1 Steuerpflichtige, Umsätze und Umsatzsteuer 2014

Nr. der Klassifikation der Wirtschaftszweige 2008	Wirtschaftsgliederung	Steuerpflichtige	Lieferungen und Leistungen <sup>1</sup>	Innergemeinschaftliche Erwerbe <sup>1</sup>	Umsatzsteuer vor Abzug der Vorsteuerbeträge <sup>2</sup>	Abziehbare Vorsteuerbeträge <sup>3</sup>	Verbleibende Umsatzsteuer/Überschuss
		Anzahl	1 000 EUR				
52.23.9	Erbring.v.sonst.Dienstl.für die Luftfahrt a.n.g.	509	1 427 549	28 423	188 903	180 084	8 819
52.24	Frachttumschlag	289	1 079 341	6 933	168 115	124 993	43 122
52.29	Erbring.v.sonst.Dienstl. für den Verkehr a.n.g.	26 335	75 825 868	649 141	11 647 436	8 782 691	2 864 745
52.29.1	Spedition	19 939	65 538 270	490 484	10 643 942	7 994 084	2 649 857
52.29.2	Schiffsmaklerbüros und -agenturen	698	4 752 061	10 530	48 690	52 135	- 3 445
52.29.9	Erbring.v.Dienstl. für den Verkehr a.n.g.	5 698	5 535 537	148 127	954 805	736 472	218 333
53	Post-, Kurier- und Expressdienste	20 015	24 917 644	102 216	4 052 718	2 456 357	1 596 361
53.1	Postdienste v.Universaldienstleistungsanbietern	-	-	-	-	-	-
53.2	Sonstige Post-, Kurier- und Expressdienste	20 015	24 917 644	102 216	4 052 718	2 456 357	1 596 361
I	Gastgewerbe	314 183	77 673 899	477 832	11 333 827	6 932 002	4 401 824
55	Beherbergung	74 128	27 282 998	138 056	3 396 195	2 658 905	737 290
55.1	Hotels, Gasthöfe und Pensionen	46 173	23 810 633	113 594	3 089 940	2 366 097	723 843
55.10.1	Hotels(oh.Hotels garnis)	13 852	16 722 552	81 705	2 081 390	1 732 613	348 777
55.10.2	Hotels garnis	4 726	1 999 445	8 323	229 394	196 081	33 313
55.10.3	Gasthöfe	18 288	4 078 363	17 006	663 441	344 711	318 729
55.10.4	Pensionen	9 307	1 010 274	6 560	115 715	92 692	23 024
55.2	Ferienunterkünfte u.ä.Beherbergungsstätten	20 893	2 152 642	19 057	199 555	198 507	1 048
55.20.1	Erholungs- und Ferienheime	491	529 219	1 208	19 747	16 501	3 246
55.20.2	Ferienzentren	378	428 050	8 869	53 500	50 836	2 663
55.20.3	Ferienhäuser und Ferienwohnungen	19 615	963 823	8 707	116 086	124 254	- 8 168
55.20.4	Jugendherbergen und Hütten	409	231 549	273	10 221	6 915	3 306
55.3	Campingplätze	1 755	522 393	3 034	41 793	37 583	4 211
55.9	Sonstige Beherbergungsstätten	5 307	797 330	2 372	64 907	56 718	8 189
55.90.1	Privatquartiere	4 023	218 131	1 106	24 515	19 803	4 712
55.90.9	Sonstige Beherbergungsstätten a.n.g.	1 284	579 199	1 266	40 392	36 915	3 477
56	Gastronomie	240 055	50 390 901	339 776	7 937 632	4 273 098	3 664 534
56.1	Restaurants,Gaststätt.,Imbiss.,Café,Eissal.u.Ä.	157 014	34 870 426	236 879	5 471 908	2 923 262	2 548 645
56.10.1	Restaurants mit herkömmlicher Bedienung	87 342	20 589 477	115 728	3 501 482	1 713 428	1 788 054
56.10.2	Restaurants mit Selbstbedienung	3 145	4 435 270	13 148	672 245	406 569	265 676
56.10.3	Imbissstuben u.Ä.	44 915	5 954 259	37 695	705 130	484 990	220 141
56.10.4	Cafés	14 774	2 666 273	34 269	422 683	223 792	198 891
56.10.5	Eissalons	6 838	1 225 148	36 039	170 368	94 484	75 884
56.2	Caterer u.Erbring.sonst.Verpfl egungsdienstleist.	22 291	7 757 396	73 823	1 111 644	596 449	515 195
56.21	Event-Caterer	6 979	1 313 051	13 251	206 221	118 541	87 680
56.29	Erbringung sonstiger Verpfl egungsdienstleist.	15 312	6 444 345	60 573	905 423	477 908	427 515
56.3	Ausschank von Getränken	60 750	7 763 079	29 074	1 354 080	753 386	600 694
56.30.1	Schankwirtschaften	45 230	5 263 852	15 372	909 115	474 782	434 333
56.30.2	Diskotheiken u.Tanzlokale	2 952	728 281	4 332	134 105	81 281	52 824
56.30.3	Bars	2 875	373 842	1 051	68 361	36 386	31 975
56.30.4	Vergnügungslokale	550	128 455	549	23 760	12 489	11 272
56.30.9	Sonstige getränkegeprägte Gastronomie	9 143	1 268 648	7 771	218 739	148 450	70 289
J	Information und Kommunikation	253 110	203 178 911	5 422 995	40 499 945	25 545 921	14 954 024
58	Verlagswesen	16 138	35 306 224	934 394	5 116 770	3 982 346	1 134 423
58.1	Verleg.v.Büch.,Zeitsch.,so.Verlagsw.(oh.Softw.)	14 374	34 521 050	924 279	4 947 897	3 884 141	1 063 756
58.11	Verlegen von Büchern	5 092	8 782 941	414 965	1 285 624	1 077 146	208 478
58.12	Verlegen v.Adressbüchern und Verzeichnissen	294	1 745 306	2 914	326 127	273 378	52 749
58.13	Verlegen von Zeitungen	1 110	10 435 327	63 705	1 464 302	1 091 517	372 785
58.14	Verlegen von Zeitschriften	2 469	9 814 692	299 533	1 311 550	1 048 218	263 332
58.19	Sonstiges Verlagswesen (ohne Software)	5 409	3 742 784	143 163	560 294	393 883	166 411
58.2	Verlegen von Software	1 764	785 173	10 114	168 873	98 206	70 668
58.21	Verlegen von Computerspielen	600	340 192	6 136	73 529	43 209	30 320
58.29	Verlegen von sonstiger Software	1 164	444 981	3 978	95 344	54 996	40 348
59	H.,Verlg.,Vertr.v.Film.,Ferns.;Kino;Verl.v.Musik	20 256	11 134 075	318 990	1 548 706	1 285 297	263 409
59.1	H.v.Film.,Fernsehprogr.,Verleih,Vertrieb;Kinos	14 581	8 482 894	143 374	1 119 275	932 915	186 361
59.11	Herst.v.Filmen,Videofilmen u.Fernsehprogr.	10 551	5 076 230	43 502	638 294	493 594	144 700
59.12	Nachbearbeitung und sonstige Filmtechnik	1 832	223 613	15 314	40 828	28 623	12 205
59.13	Filmverleih u.-vertrieb (ohne Videotheken)	1 110	1 674 738	74 829	281 091	262 244	18 848
59.14	Kinos	1 088	1 508 314	9 729	159 063	148 454	10 609
59.2	Tonstud.;H.v.Hörfunkpr.;Verl.bsp.Tontr.,Musikal.	5 675	2 651 181	175 615	429 430	352 382	77 048
59.20.1	Tonstudios und Herst. von Hörfunkbeiträgen	1 672	132 060	1 856	21 949	14 719	7 230
59.20.2	Verlegen von bespielten Tonträgern	1 042	805 572	159 992	157 078	129 277	27 801
59.20.3	Verlegen von Musikalien	2 961	1 713 549	13 768	250 403	208 386	42 018
60	Rundfunkveranstalter	599	8 207 078	31 023	1 690 973	768 931	922 042
60.1	Hörfunkveranstalter	443	971 699	3 652	194 305	92 792	101 513
60.2	Fernsehveranstalter	156	7 235 379	27 371	1 496 668	676 139	820 530
61	Telekommunikation	4 653	60 055 644	2 262 108	13 328 899	8 399 578	4 929 321
61.1	Leitungsgebundene Telekommunikation	317	30 639 711	1 105 909	6 627 902	3 554 041	3 073 861
61.2	Drahtlose Telekommunikation	1 051	24 889 499	1 065 641	5 664 900	4 098 965	1 565 935
61.3	Satellitentelekommunikation	47	317 657	8 812	71 720	53 400	18 320
61.9	Sonstige Telekommunikation	3 238	4 208 777	81 746	964 378	693 173	271 205
61.90.1	Internet-serviceprovider	1 334	2 751 429	2 282	610 974	440 043	170 931
61.90.9	Sonstige Telekommunikation a.n.g.	1 904	1 457 348	79 464	353 404	253 130	100 274
62	Erbr.v.Dienstleist.der Informationstechnologie	163 334	73 100 005	1 582 387	16 229 157	9 543 202	6 685 955
62.01	Programmierungstätigkeiten	70 544	30 752 390	700 416	7 375 394	4 416 150	2 959 244
62.01.1	Entwickl.u.Programmier. v.Internetpräsentationen	27 623	3 697 896	71 704	773 373	428 383	344 989
62.01.9	Sonstige Softwareentwicklung	42 921	27 054 494	628 712	6 602 021	3 987 766	2 614 255
62.02	Erbr.v.Berat.leist. a.d.Gebiet d.Inform.technol.	52 055	17 824 863	374 007	3 861 621	2 079 036	1 782 584
62.03	Betrieb v.Datenverarb.einrichtungen f. Dritte	12 857	9 522 499	175 732	1 840 960	1 103 997	736 963
62.09	Erbr.v.sonst.Dienstl.der Informationstechnologie	27 878	15 000 253	332 232	3 151 182	1 944 019	1 207 163
63	Informationsdienstleistungen	48 130	15 375 885	294 094	2 585 440	1 566 567	1 018 873

### 3 Wirtschaftszweig

#### 3.1 Steuerpflichtige, Umsätze und Umsatzsteuer 2014

Nr. der Klassifikation der Wirtschaftszweige 2008	Wirtschaftsgliederung	Steuerpflichtige	Lieferungen und Leistungen <sup>1</sup>	Innergemeinschaftliche Erwerbe <sup>1</sup>	Umsatzsteuer vor Abzug der Vorsteuerbeträge <sup>2</sup>	Abziehbare Vorsteuerbeträge <sup>3</sup>	Verbleibende Umsatzsteuer/Überschuss
		Anzahl	1 000 EUR				
63.1	Dat.verarb.,Hosting,dam.verb.Tätigk.,Webportale	3 884	2 776 156	65 336	638 554	423 316	215 238
63.11	Datenverarb., Hosting u.damit verb.Tätigkeiten	1 723	1 878 990	58 760	387 211	245 522	141 689
63.12	Webportale	2 161	897 166	6 577	251 343	177 794	73 549
63.9	Erbringung v.sonstigen Informationsdienstleist.	44 246	12 599 729	228 758	1 946 886	1 143 251	803 635
63.91	Korrespondenz- und Nachrichtenbüros	1 727	497 399	4 356	80 162	41 197	38 965
63.99	Erbr.v.sonst.Informationsdienstleist. a.n.g.	42 519	12 102 330	224 402	1 866 724	1 102 054	764 670
K	Erbr. v. Finanz- u.Versicherungsdienstleist.	93 111	74 563 715	1 586 641	17 228 417	13 387 507	3 840 908
64	Erbringung von Finanzdienstleistungen	26 790	60 482 378	1 211 104	9 600 142	6 915 814	2 684 328
64.1	Zentralbanken und Kreditinstitute	1 845	31 470 253	400 565	5 330 552	3 312 816	2 017 735
64.11	Zentralbanken	•	•	•	•	•	•
64.19	Kreditinstitute (ohne Spezialkreditinstitute)	•	•	•	•	•	•
64.19.1	Kreditbanken einschl. Zweigst. ausländ. Banken	•	•	•	•	•	•
64.19.2	Kreditinstitute des Sparkassensektors	•	•	•	•	•	•
64.19.3	Kreditinstitute des Genossenschaftssektors	•	•	•	•	•	•
64.19.4	Realkreditinstitute	•	•	•	•	•	•
64.19.5	Kreditinstitute mit Sonderaufgaben	•	•	•	•	•	•
64.19.6	Bausparkassen	•	•	•	•	•	•
64.2	Beteiligungsgesellschaften	22 800	16 624 292	623 441	1 944 639	1 769 776	174 863
64.3	Treuhand- u.sonst. Fonds u.ähnl. Finanzinstitut.	211	635 585	33 599	128 785	47 637	81 147
64.9	Sonstige Finanzierungsinstitutionen	1 934	11 752 247	153 498	2 196 166	1 785 584	410 582
64.91	Institutionen für Finanzierungsleasing	725	9 416 339	150 747	1 893 572	1 658 725	234 846
64.92	Spezialkreditinstitute	294	159 063	509	22 415	6 049	16 366
64.92.1	Spezialkreditinstitute (oh.Pfandkreditgesch.)	32	98 051	8	17 683	2 788	14 895
64.92.2	Leihhäuser	262	61 012	501	4 732	3 261	1 471
64.99	Erbr. v. sonst. Finanzdienstleistungen a.n.g.	915	2 176 845	2 241	280 180	120 810	159 370
64.99.1	InvestmAG.u.Fonds v.Kap.anl.ges.(oh.Geldm.fond.)	300	549 122	150	140 209	63 963	76 246
64.99.9	Sonstige Finanzierungsinstitutionen a.n.g.	615	1 627 723	2 092	139 971	56 847	83 125
65	Versich.,Rückversich.u.Pens.kassen(oh.Sozialv.)	389	3 454 800	240 848	869 845	477 226	392 619
65.1	Versicherungen	252	2 237 645	232 164	476 248	200 596	275 652
65.11	Lebensversicherungen	61	322 922	234	85 043	44 935	40 108
65.12	Nichtlebensversicherungen	191	1 914 723	231 930	391 206	155 662	235 544
65.12.1	Krankenversicherungen	53	94 232	229 938	65 668	12 715	52 953
65.12.2	Schaden- und Unfallversicherungen	138	1 820 490	1 993	325 538	142 947	182 591
65.2	Rückversicherungen	36	890 162	7 979	296 415	214 116	82 299
65.3	Pensionskassen und Pensionsfonds	101	326 992	706	97 182	62 513	34 668
66	Mit Finanz- u.Versich.dienstl. verbund.Tätigk.	65 932	10 626 538	134 689	6 758 431	5 994 467	763 961
66.1	Mit Finanzdienstleist. verbundene Tätigkeiten	26 453	7 622 063	108 377	6 202 610	5 718 473	484 137
66.11	Effekten- und Warenbörsen	41	563 712	1	4 987 801	4 929 461	58 339
66.12	Effekten- und Warenhandel	868	152 729	2 879	30 005	12 904	17 101
66.19	Sonst.m.Finanzdienstl. verbund. Tätigkeiten	25 544	6 905 621	105 497	1 184 805	776 108	408 697
66.2	Mit Versich.dienstl. u.Pens.kass.verb.Tätigk.	39 180	1 943 533	24 395	350 114	154 383	195 729
66.21	Risiko- und Schadensbewertung	1 712	328 391	384	68 112	24 814	43 298
66.22	Tätigk.v.Versicherungsmaklerinnen und -maklern	35 761	1 536 918	15 439	263 379	123 758	139 618
66.29	Sonst.m.Versich.dienstl.u.Pens.kass.verb.Tätigk.	1 707	78 224	8 573	18 624	5 811	12 813
66.3	Fondsmanagement	299	1 060 942	1 916	205 706	121 612	84 094
L/68	Grundstücks- und Wohnungswesen	583 403	168 501 175	1 112 579	19 329 397	11 435 039	7 894 356
68.1	Kauf u.Verw.v.eigenen Grundst.,Gebäud.u.Wohnh.	33 460	23 796 347	81 991	2 201 767	1 550 181	651 585
68.2	Verm.,Verp.v.eig.od.geleast.Grdst.,Geb.,Wohn.	453 694	111 085 293	761 224	12 623 496	7 328 614	5 294 881
68.3	Vermittl.u.Verw.v.Grđ.,Geb.u.Wohnungen f.Dritte	96 249	33 619 535	269 364	4 504 134	2 556 244	1 947 890
68.31	Vermittl.v.Grundst.,Geb. u.Wohnungen für Dritte	57 978	12 246 488	45 857	1 650 292	861 847	788 445
68.32	Verwalt.v.Grundst.,Geb.u.Wohnungen für Dritte	38 271	21 373 047	223 507	2 853 842	1 694 397	1 159 445
M	Erbr. v. freiberufl.,wiss.u.techn.Dienstl.	892 402	238 890 206	4 612 412	43 730 765	22 735 142	20 995 616
69	Rechts- und Steuerberatung, Wirtschaftsprüfung	173 666	50 340 436	46 315	9 356 837	2 532 005	6 824 831
69.1	Rechtsberatung	93 745	21 335 530	13 756	4 094 069	1 085 914	3 008 154
69.10.1	Rechtsanwaltskanzleien mit Notariat	9 516	3 516 487	563	671 056	154 689	516 368
69.10.2	Rechtsanwaltskanzleien ohne Notariat	70 374	13 853 370	9 234	2 621 726	711 146	1 910 580
69.10.3	Notariate	2 333	1 704 732	173	322 063	28 738	293 325
69.10.4	Patentanwaltskanzleien	1 945	977 545	2 017	232 213	106 068	126 145
69.10.9	Erbr.sonst.juristischer Dienstleist. a.n.g.	9 577	1 283 395	1 768	247 009	85 273	161 736
69.2	Wirtschaftsprüfung und Steuerberatung; Buchf.	79 921	29 004 906	32 559	5 262 768	1 446 091	3 816 676
69.20.1	Prax.v.Wirtschaftsprüf., -prüfungsgesellschaften	4 644	7 026 022	3 294	1 452 141	462 765	989 375
69.20.2	Prax.v.vereid.Buchprüf., -prüfungsgesellschaften	836	125 492	210	23 659	6 814	16 846
69.20.3	Prax.v.Steuerbevollm.,Steuerberat.,-gesellsch.	57 720	20 873 481	26 682	3 609 497	918 015	2 691 482
69.20.4	Buchführung (oh.Datenverarb.dienste)	16 721	979 912	2 373	177 471	58 497	118 973
70	Verwalt.u.Führ.v.Untern.u.Betr.; Untern.Beratung	232 704	72 372 798	2 745 845	12 563 622	7 672 086	4 891 534
70.1	Verwaltung u.Führung v.Unternehmen u.Betrieben	70 729	42 495 683	2 273 257	6 921 765	4 870 327	2 051 437
70.10.1	Managementtätigkeiten v. Holdinggesellschaften	1 560	17 791 378	977 157	3 003 715	2 096 942	906 772
70.10.9	Sonst.Verwalt.u.Führ.v.Unternehmen u. Betrieben	69 169	24 704 305	1 296 099	3 918 051	2 773 384	1 144 665
70.2	Public-Relations- und Unternehmensberatung	161 975	29 877 115	472 588	5 641 856	2 801 759	2 840 096
70.21	Public-Relations-Beratung	3 911	1 534 674	22 971	296 880	181 992	114 888
70.22	Unternehmensberatung	158 064	28 342 442	449 617	5 344 977	2 619 767	2 725 209
71	Archit.,Ing.bür.,techn.,physikal.u.chem.Unters.	224 623	64 252 762	891 648	12 013 375	5 567 751	6 445 620
71.1	Architektur- und Ingenieurbüros	216 478	54 261 301	794 790	10 218 062	4 706 691	5 511 368
71.11	Architekturbüros	63 233	9 936 393	45 420	1 856 879	687 723	1 169 156
71.11.1	Architekturbüros für Hochbau	42 160	6 989 863	13 492	1 314 710	477 686	837 024
71.11.2	Büros für Innenarchitektur	7 521	768 936	27 386	147 267	66 786	80 481
71.11.3	Architekturbür.f.Orts.,Regional-u.Landesplanung	8 372	1 490 109	3 744	267 385	98 804	168 581
71.11.4	Architekturbür.f.Garten-u.Landschaftsgestaltung	5 180	687 485	798	127 516	44 446	83 070
71.12	Ingenieurbüros	153 245	44 324 908	749 371	8 361 184	4 018 968	4 342 212
71.12.1	Ingenieurbüros f.bautechnische Gesamtplanung	58 504	14 914 590	114 866	2 886 397	1 304 423	1 581 970

### 3 Wirtschaftszweig

#### 3.1 Steuerpflichtige, Umsätze und Umsatzsteuer 2014

Nr. der Klassifikation der Wirtschaftszweige 2008	Wirtschaftsgliederung	Steuerpflichtige	Lieferungen und Leistungen <sup>1</sup>	Innergemeinschaftliche Erwerbe <sup>1</sup>	Umsatzsteuer vor Abzug der Vorsteuerbeträge <sup>2</sup>	Abziehbare Vorsteuerbeträge <sup>3</sup>	Verbleibende Umsatzsteuer/Überschuss
		Anzahl	1 000 EUR				
71.12.2	Ingenieurbüros f.techn. Fachplan.u.Ingen.design	58 010	21 688 951	537 893	4 072 161	2 072 518	1 999 643
71.12.3	Vermessungsbüros	3 387	994 998	2 993	186 699	49 657	137 042
71.12.9	Sonstige Ingenieurbüros	33 344	6 726 369	93 619	1 215 927	592 370	623 557
71.2	Technische, physikal. u.chemische Untersuchung	8 145	9 991 461	96 857	1 795 313	861 060	934 253
72	Forschung und Entwicklung	17 862	7 660 645	386 895	1 323 781	1 356 111	- 32 330
72.1	Forsch.u.Entw.i.B.Nat.-,Ing.-,Agr.wiss.u.Med.	14 720	7 138 345	384 342	1 235 728	1 311 489	- 75 761
72.11	Forschung u. Entwicklung i. Bereich Biotechnologie	1 611	560 744	23 810	90 091	103 822	- 13 731
72.19	Sonst.Forsch.u.Entw.i.B.Nat.-,Ing.-,Agwiss.,Med.	13 109	6 577 600	360 533	1 145 637	1 207 667	- 62 029
72.2	Forsch.,Ent.i.B.Rechts-,Wirtsch.,Soz.,Kulturw.	3 142	522 300	2 552	88 052	44 622	43 430
73	Werbung und Marktforschung	65 319	29 101 298	329 682	5 805 662	4 254 508	1 551 154
73.1	Werbung	60 325	26 545 781	315 831	5 240 034	3 881 157	1 358 877
73.11	Werbeagenturen	57 568	24 065 134	231 177	4 752 229	3 508 171	1 244 057
73.12	Vermarkt.u.Vermittl.v.Werbezeit.u.Werbeflächen	2 757	2 480 647	84 654	487 806	372 986	114 820
73.2	Markt- und Meinungsforschung	4 994	2 555 517	13 851	565 628	373 351	192 276
74	Sonst.freiberufl.,wiss.schaftl.u.techn.Tätigk.	164 577	12 026 007	201 551	2 095 202	1 079 865	1 015 336
74.1	Ateliers für Textil-,Schmuck-,Grafik-Design	53 811	2 937 288	97 801	530 811	261 609	269 202
74.10.1	Industrie-, Produkt- und Mode-Design	9 257	643 720	46 019	119 350	67 536	51 814
74.10.2	Grafik- und Kommunikationsdesign	29 821	1 260 599	14 918	223 741	91 784	131 957
74.10.3	Interior Design und Raumgestaltung	14 733	1 032 969	36 865	187 720	102 289	85 431
74.2	Fotografie und Fotolabors	26 839	1 613 648	34 020	268 425	149 004	119 420
74.20.1	Fotografie	26 150	1 380 156	16 248	227 127	120 895	106 232
74.20.2	Fotolabors	689	233 492	17 772	41 297	28 109	13 189
74.3	Übersetzen und Dolmetschen	22 797	960 398	3 868	182 484	65 003	117 481
74.30.1	Übersetzen	6 399	326 943	1 641	65 732	27 467	38 265
74.30.2	Dolmetschen	16 398	633 456	2 227	116 752	37 536	79 216
74.9	Sonst.freiberufl.,wiss.u.techn.Tätigk. a.n.g.	61 130	6 514 673	65 861	1 113 482	604 249	509 233
75	Veterinärwesen	13 651	3 136 259	10 477	572 287	272 816	299 471
75.00.1	Tierarztpraxen	11 559	2 864 275	5 810	524 463	245 499	278 963
75.00.9	Sonstiges Veterinärwesen	2 092	271 984	4 668	47 825	27 317	20 508
N	Erbr. v. sonst. Wirtsch. Dienstleistungen	333 844	150 394 102	3 271 633	25 933 631	14 319 210	11 614 405
77	Vermietung von beweglichen Sachen	46 072	37 697 450	1 723 411	6 745 979	5 711 185	1 034 788
77.1	Vermietung von Kraftwagen	12 135	15 271 668	217 853	2 842 867	2 610 562	232 299
77.11	Vermiet.v.Kraftw.mit e.Ges.gew.v.3,5t od.wenig.	9 866	12 993 216	122 124	2 436 797	2 261 239	175 551
77.12	Vermiet.v.Kraftw.mit e.Ges.gew.v.mehr ala 3,5t	2 269	2 278 452	95 729	406 071	349 323	56 748
77.2	Vermietung von Gebrauchsgütern	8 185	4 392 115	675 748	834 356	726 333	108 023
77.21	Vermietung von Sport- und Freizeitgeräten	1 286	129 560	7 324	24 158	15 086	9 072
77.22	Videotheken	1 179	305 474	3 618	73 263	52 758	20 505
77.29	Vermietung von sonst. Gebrauchsgütern	5 720	3 957 081	664 807	736 934	658 488	78 446
77.3	Vermiet.v.Masch.,Gerät. und sonst.bewegl.Sachen	25 019	16 797 001	821 143	2 888 881	2 247 927	640 954
77.31	Vermiet.v. landwirt. Maschinen und Geräten	2 162	961 585	9 931	164 594	149 982	14 612
77.32	Vermietung von Baumaschinen u. -geräten	5 748	4 328 144	290 349	810 721	583 570	227 150
77.33	Vermiet. v. Büromasch., DV-geräten u. -einricht.	945	1 770 956	18 745	249 984	204 846	45 137
77.34	Vermietung von Wasserfahrzeugen	1 561	437 940	23 884	43 272	33 425	9 847
77.35	Vermietung von Luftfahrzeugen	693	644 661	79 705	43 603	45 711	- 2 109
77.39	Vermiet.v.sonst.Masch.,Ger.u.bewegl.Sach.a.n.g.	13 910	8 653 715	398 528	1 576 708	1 230 392	346 316
77.4	Leasing nichtfin.immat.Verm.gew.(oh.Copyrights)	733	1 236 666	8 667	179 875	126 363	53 512
78	Vermittlung und Überlassung v.Arbeitskräften	13 928	25 738 800	45 432	4 844 404	678 159	4 166 245
78.1	Vermittlung von Arbeitskräften	8 440	6 601 320	8 030	1 216 859	300 431	916 428
78.2	Befristete Überlassung von Arbeitskräften	4 293	16 931 657	36 129	3 212 853	315 697	2 897 156
78.3	Sonstige Überlassung von Arbeitskräften	1 195	2 205 823	1 273	414 692	62 031	352 661
79	Reisebüros,-veranstalt.,Erbr.sonst.Res.dienstl.	22 101	14 441 340	29 773	1 168 809	1 038 663	130 139
79.1	Reisebüros und Reiseveranstalter	20 066	13 293 206	27 832	1 047 006	945 851	101 148
79.11	Reisebüros	13 747	3 642 456	12 239	471 785	273 316	198 467
79.12	Reiseveranstalter	6 319	9 650 750	15 592	575 222	672 535	- 97 319
79.9	Erbringung sonst. Reservierungsdienstleistungen	2 035	1 148 134	1 942	121 803	92 812	28 991
80	Wach- und Sicherheitsdienste sowie Detekteien	8 182	6 064 304	9 374	1 126 313	327 200	799 113
80.1	Private Wach- und Sicherheitsdienste	5 615	5 494 231	7 375	1 021 808	282 676	739 132
80.2	Sicherheitsdienste mit Überwach.- u.Alarmsyst.	488	336 659	1 798	61 433	26 437	34 996
80.3	Detekteien	2 079	233 414	201	43 072	18 086	24 986
81	Gebäudebetreuung; Garten- u.Landschaftsbau	128 454	33 006 229	200 481	5 853 034	2 400 042	3 452 990
81.1	Hausmeisterdienste	37 955	4 621 202	16 784	866 711	426 824	439 886
81.2	Reinigung von Gebäuden, Straßen u.Verkehrsmitt.	49 038	17 583 693	58 243	3 134 138	927 619	2 206 518
81.21	Allgemeine Gebäudereinigung	32 067	13 827 902	26 552	2 453 925	667 537	1 786 386
81.22	Spez.Reinigung v.Gebäud. u.Reinigung v.Maschinen	10 097	2 486 767	17 399	465 413	140 359	325 054
81.22.1	Schornsteinreinigung	7 571	1 286 475	3 470	244 058	47 146	196 912
81.22.9	Sonst. spez. Reinigung v. Gebäuden u. Maschinen	2 526	1 200 292	13 929	221 356	93 214	128 142
81.29	Reinigung a.n.g.	6 874	1 269 023	14 291	214 800	119 722	95 078
81.29.1	Reinigung von Verkehrsmitteln	1 430	423 257	4 529	59 773	47 420	12 353
81.29.2	Desinfektion und Schädlingsbekämpfung	931	257 541	5 331	48 453	21 355	27 098
81.29.9	Sons. Reinigung a.n.g.	4 513	588 225	4 431	106 574	50 948	55 627
81.3	Garten,Landsch.bau,Erbr.v.sonst.gärtner.Dienstl.	41 461	10 801 334	125 455	1 852 185	1 045 599	806 586
81.30.1	Garten- und Landschaftsbau	34 540	9 704 433	100 087	1 677 227	948 478	728 749
81.30.9	Erbringung v. sonstigen gärtnerischen Dienstl.	6 921	1 096 901	25 368	174 958	97 121	77 837
82	Erbr.v.wirt.Dienstl.f.Untern,Priv.pers.a.n.g.	115 107	33 445 979	1 263 162	6 195 091	4 163 962	2 031 129
82.1	Sekretariats- u.Schreibdienste, Copy-Shops	30 171	1 147 580	8 756	208 075	87 552	120 523
82.11	Allgem. Sekretariats- und Schreibdienste	19 200	634 545	4 923	114 734	44 279	70 456
82.19	Copy-Shops; Erbr.sonst.spez.Sekretariatsdienste	10 971	513 035	3 833	93 341	43 274	50 067
82.2	Call Center	1 965	2 254 706	3 757	393 017	179 871	213 146
82.3	Messe-, Ausstellungs- und Kongressveranstalter	13 910	5 655 475	36 790	1 073 297	827 311	245 986
82.9	Erbr.sonst.wirt.Dienstl.für Untern.u.Privatpers.	69 061	24 388 218	1 213 859	4 520 702	3 069 227	1 451 475



### 3 Wirtschaftszweig

#### 3.1 Steuerpflichtige, Umsätze und Umsatzsteuer 2014

Nr. der Klassifikation der Wirtschaftszweige 2008	Wirtschaftsgliederung	Steuerpflichtige	Lieferungen und Leistungen <sup>1</sup>	Innergemeinschaftliche Erwerbe <sup>1</sup>	Umsatzsteuer vor Abzug der Vorsteuerbeträge <sup>2</sup>	Abziehbare Vorsteuerbeträge <sup>3</sup>	Verbleibende Umsatzsteuer/Überschuss
		Anzahl	1 000 EUR				
82.91	Inkassobüros und Auskunfteien	2 317	4 273 668	23 891	827 098	306 767	520 330
82.91.1	Inkassobüros	1 703	3 539 774	23 593	684 189	234 526	449 663
82.91.2	Auskunfteien	614	733 894	299	142 909	72 242	70 667
82.92	Abfüllen und Verpacken	1 408	2 616 463	296 016	448 150	356 307	91 843
82.99	Erbr.sonst.wirt.Dienstl.f.Untern.u.Privp. a.n.g.	65 336	17 498 087	893 952	3 245 455	2 406 152	839 302
82.99.1	Versteigerungsgewerbe	1 063	2 143 834	76 101	364 919	353 719	11 200
82.99.9	Erbr.v.and.wirt.Dienstl.f.Untern.u.Privp. a.n.g.	64 273	15 354 253	817 852	2 880 536	2 052 434	828 102
O/84	Öff.Verwaltung,Verteidig.; Sozialversich.	–	–	–	–	–	–
P/85	Erziehung und Unterricht	102 102	14 757 056	136 024	1 350 757	589 698	761 059
85.1	Kindergärten und Vorschulen	532	777 504	636	1 214	565	649
85.2	Grundschulen	36	27 306	81	108	61	46
85.3	Weiterführende Schulen	6 809	1 911 053	9 148	90 178	39 746	50 432
85.31	Allgemein bildende weiterführende Schulen	473	411 565	798	5 234	2 903	2 331
85.32	Berufsbildende weiterführende Schulen	6 336	1 499 488	8 350	84 944	36 843	48 101
85.4	Tertiär. u.post-sekund., nicht tertiärer Unter.	7 396	2 116 854	61 107	213 327	78 042	135 285
85.41	Post-sekundärer, nicht tertiärer Unterricht	6 806	332 155	755	34 511	12 087	22 424
85.42	Tertiärer Unterricht	590	1 784 699	60 351	178 816	65 955	112 862
85.42.1	Universitäten	116	1 252 820	53 194	141 083	50 623	90 460
85.42.2	Allgemeine Fachhochschulen	140	243 800	5 190	17 082	4 282	12 801
85.42.3	Verwaltungsfachhochschulen	6	8 492	16	179	157	22
85.42.4	Berufs-, Fachakademien, Schulen d.Gesundheitsw.	328	279 587	1 951	20 472	10 894	9 579
85.5	Sonstiger Unterricht	86 390	9 829 192	64 392	1 037 287	467 038	570 249
85.51	Sport- und Freizeitunterricht	21 454	1 127 413	18 438	178 769	88 289	90 480
85.52	Kulturunterricht	6 024	359 163	690	41 199	19 277	21 922
85.53	Fahr- und Flugschulen	14 025	1 971 489	11 465	318 193	137 089	181 103
85.59	Sonst. Unterricht a.n.g.	44 887	6 371 127	33 800	499 127	222 383	276 743
85.59.1	Allgemeine u.politische Erwachsenenbildung	1 391	257 724	758	17 110	10 489	6 622
85.59.2	Berufliche Erwachsenenbildung	28 154	5 158 098	28 925	380 522	169 359	211 163
85.59.9	Unterricht a.n.g.	15 342	955 305	4 116	101 495	42 536	58 958
85.6	Erbr.v.Dienstleistungen für den Unterricht	939	95 148	661	8 643	4 246	4 397
Q	Gesundheits- und Sozialwesen	139 997	161 460 946	475 325	2 678 921	1 784 467	894 453
86	Gesundheitswesen	119 610	113 148 472	396 837	2 104 030	1 278 400	825 629
86.1	Krankenhäuser	2 015	77 557 440	272 766	986 461	656 478	329 983
86.10.1	Krankenhäuser (oh.Hochschul.-,Vors.,Reha-kl.)	1 412	62 240 295	117 982	653 048	441 253	211 796
86.10.2	Hochschulkliniken	36	10 741 530	152 866	264 108	166 566	97 543
86.10.3	Vorsorge- und Rehabilitationskliniken	567	4 575 614	1 918	69 304	48 660	20 645
86.2	Arzt- und Zahnarztpraxen	50 648	22 533 253	25 599	339 501	153 781	185 719
86.21	Arztpraxen für Allgemeinmedizin	15 240	4 432 348	2 954	98 289	26 708	71 581
86.22	Facharztpraxen	14 146	6 961 870	7 656	125 395	46 425	78 971
86.23	Zahnarztpraxen	21 262	11 139 035	14 989	115 816	80 648	35 168
86.9	Gesundheitswesen a.n.g.	66 947	13 057 779	98 472	778 068	468 141	309 926
86.90.1	Praxen v.psychologischen Psychotherapeut(inn)en.	9 603	761 249	704	53 811	21 184	32 627
86.90.2	Mass.,Kr.gymn.,med.Bademeist.,Hebamm.u.ä.Ber.	16 485	1 694 808	2 839	61 157	31 421	29 736
86.90.3	Heilpraktikerpraxen	6 351	313 999	1 484	16 477	7 213	9 264
86.90.9	Sonstige selbstständige Tätigk. im Gesundheitsw.	34 508	10 287 723	93 444	646 623	408 323	238 300
87	Heime (ohne Erholungs- und Ferienheime)	3 659	22 905 427	44 409	228 641	244 889	- 16 249
87.1	Pflegeheime	1 735	13 656 981	26 317	139 399	178 420	- 39 021
87.2	Stat.Eintr.z.psychosoz.Betreuung,Suchtbek.u.Ä.	120	205 523	125	1 974	1 881	93
87.3	Altenheime; Alten- und Behindertenwohnheime	1 304	7 416 813	16 421	68 222	48 241	19 981
87.9	Sonstige Heime (ohne Erholungs-u.Ferienheime)	500	1 626 110	1 546	19 046	16 348	2 698
88	Sozialwesen (ohne Heime)	16 728	25 407 047	34 079	346 250	261 177	85 073
88.1	Soziale Betreuung ält. Menschen und Behinderter	6 383	4 035 257	6 050	50 477	42 683	7 794
88.10.1	Ambulante soziale Dienste	5 015	3 307 594	3 772	36 573	20 081	16 492
88.10.2	Sonst.soz.Betreuung ält.Menschen u.Behinderter	1 368	727 664	2 278	13 903	22 602	- 8 698
88.9	Sonstiges Sozialwesen (ohne Heime)	10 345	21 371 790	28 029	295 773	218 494	77 279
88.91	Tagesbetreuung von Kindern	1 912	313 905	255	2 854	1 241	1 613
88.99	Sonstiges Sozialwesen a.n.g.	8 433	21 057 886	27 774	292 919	217 253	75 666
R	Kunst, Unterhaltung und Erholung	266 284	41 221 036	251 500	5 150 014	3 298 348	1 851 665
90	Kreative, künstlerische u. unterhaltende Tätigk.	178 905	9 327 097	44 223	1 122 190	674 708	447 482
90.01	Darstellende Kunst	51 176	1 965 834	6 463	199 510	108 887	90 623
90.01.1	Theaterensembles	574	115 251	740	6 150	3 818	2 332
90.01.2	Ballettgruppen, Orchester, Kapellen und Chöre	6 196	289 420	569	23 697	17 704	5 993
90.01.3	Selbstst. Artistinnen u. Artisten, Zirkusgruppen	1 816	93 397	391	11 670	7 053	4 618
90.01.4	Selb.Bühnen-,Film-,Rdf.-künstl.,so.darst.Kunst	42 590	1 467 766	4 763	157 993	80 313	77 680
90.02	Erbr.v.Dienstleistungen f. d. darstellende Kunst	5 987	629 787	14 751	119 602	83 887	35 715
90.03	Künstlerisches und schriftsteller. Schaffen	118 550	4 149 064	15 594	521 799	231 218	290 581
90.03.1	Selbst. Komponistinnen, Komponisten, Musikbearb.	9 655	426 032	1 923	47 545	25 321	22 224
90.03.2	Selbstständige Schriftsteller/innen	26 139	782 360	1 726	94 593	29 770	64 823
90.03.3	Selbstständige bildende Künstlerinnen u.Künstler	32 949	1 095 680	8 080	133 871	75 121	58 750
90.03.4	Selbstständige Restauratorinnen u.Restauratoren	3 083	228 411	852	41 185	19 033	22 152
90.03.5	Selbst.Journalist(inn)en u.Pressefotograf(inn)en	46 724	1 616 581	3 013	204 605	81 972	122 632
90.04	Betrieb von Kultur- u.Unterhaltungseinricht.	3 192	2 582 411	7 415	281 279	250 716	30 563
90.04.1	Theater- und Konzertveranstalter	2 508	1 888 937	3 792	231 299	210 089	21 210
90.04.2	Opern-u.Schausp.häuser,Konz.hallen u.ä.hnl.Eintr.	326	591 719	3 105	38 775	31 919	6 856
90.04.3	Varietés und Kleinkunsth Bühnen	358	101 755	517	11 205	8 708	2 497
91	Bibliotheken, Archive, Museen, botan., zool.Gärt.	1 962	909 838	15 057	77 667	73 551	4 116
91.01	Bibliotheken und Archive	184	51 531	2 561	8 837	5 895	2 942
91.02	Museen	1 212	430 967	9 343	38 964	43 010	- 4 045
91.03	Betr.v.historisch.Stätt.u.Gebäud.u.ä.hnl.Attrakt.	196	42 222	22	5 342	5 907	- 566
91.04	Botanische u.zoologische Gärten sowie Naturparks	370	385 118	3 131	24 524	18 739	5 785

### 3 Wirtschaftszweig

#### 3.1 Steuerpflichtige, Umsätze und Umsatzsteuer 2014

Nr. der Klassifikation der Wirtschaftszweige 2008	Wirtschaftsgliederung	Steuerpflichtige	Lieferungen und Leistungen <sup>1</sup>	Innergemeinschaftliche Erwerbe <sup>1</sup>	Umsatzsteuer vor Abzug der Vorsteuerbeträge <sup>2</sup>	Abziehbare Vorsteuerbeträge <sup>3</sup>	Verbleibende Umsatzsteuer/Überschuss
		Anzahl	1 000 EUR				
92	Spiel-, Wett- und Lotteriewesen	12 122	14 383 732	26 735	1 251 828	649 466	602 363
92.00.1	Spielhallen und Betrieb von Spielautomaten	7 963	4 945 866	9 447	934 095	436 953	497 142
92.00.2	Spielbanken und Spielklubs	101	548 390	10 864	96 094	29 059	67 035
92.00.3	Wett-, Toto- und Lotteriewesen	4 058	8 889 476	6 424	221 640	183 454	38 186
93	Erbr.v.Dienstl.d.Sports,d.Unterhalt.u.d.Erholung	73 295	16 600 370	165 485	2 698 328	1 900 623	797 705
93.1	Erbringung von Dienstleistungen des Sports	42 843	11 430 559	94 537	1 922 012	1 363 073	558 939
93.11	Betrieb von Sportanlagen	7 924	3 382 835	24 539	564 144	411 011	153 133
93.12	Sportvereine	21 338	5 027 773	39 826	810 595	618 679	191 916
93.13	Fitnesszentren	6 751	2 156 965	11 090	401 017	239 566	161 451
93.19	Erbringung v.sonstigen Dienstleist. des Sports	6 830	862 986	19 082	146 257	93 817	52 440
93.2	Erbr.v.sonst.Dienstl.d.Unterhalt.u.d.Erholung	30 452	5 169 811	70 948	776 315	537 550	238 766
93.21	Vergnügungs- und Themenparks	4 940	1 530 060	25 843	238 060	161 060	77 000
93.29	Erbr.v.Dienstl.d.Unterhaltung u.Erhol. a.n.g.	25 512	3 639 751	45 105	538 256	376 490	161 766
S	Erbringung von sonstigen Dienstleistungen	428 392	56 354 871	948 943	8 220 671	4 650 932	3 569 736
94	Inter.vert.,kirchl.u.a.rel.Ver.(oh.Soz.,Sport)	32 424	14 007 715	163 843	1 027 787	779 005	248 781
94.1	Wirtsch.-u.Arbeitgeberverbände,Berufsorganis.	3 535	2 279 288	13 278	287 644	171 676	115 968
94.11	Wirtschafts- und Arbeitgeberverbände	1 840	1 296 461	9 449	159 909	104 866	55 043
94.12	Berufsorganisationen	1 695	982 827	3 828	127 735	66 810	60 925
94.2	Arbeitnehmervereinigungen	56	167 952	134	9 464	7 326	2 138
94.9	Kirchl.Vereinig.;p.Part.,Intess.vertr.,Ver.a.n.g.	28 833	11 560 475	150 432	730 678	600 003	130 675
94.91	Kirchliche und sonstige religiöse Vereinigungen	1 622	2 479 111	17 820	76 070	57 454	18 616
94.92	Politische Parteien und Vereinigungen	671	69 008	166	6 620	5 794	826
94.99	Sonst.Interess.vertret.und Vereinigungen a.n.g.	26 540	9 012 356	132 446	647 988	536 755	111 233
94.99.1	Organisat. der Bildung, Wissenschaft u.Forschung	9 321	2 968 533	53 363	206 679	226 826	- 20 148
94.99.2	Organisationen der Kultur	3 305	289 882	691	27 579	26 327	1 252
94.99.3	Verbraucherorganisationen	1 632	1 621 594	2 740	136 711	78 170	58 540
94.99.4	Jugendorganisationen	572	174 260	153	5 656	4 341	1 315
94.99.9	Interessenvertretungen und Vereinigungen a.n.g.	11 710	3 958 086	75 499	271 363	201 090	70 273
95	Reparatur von DV-geräten und Gebrauchsgütern	18 550	2 680 610	76 865	505 191	324 771	180 420
95.1	Reparatur von DV- und Telekommunikationsgerät.	2 918	591 738	11 069	95 276	66 405	28 871
95.11	Reparatur von DV-Geräten und peripheren Geräten	2 655	541 333	10 962	86 040	60 399	25 641
95.12	Reparatur von Telekommunikationsgeräten	263	50 405	107	9 236	6 006	3 230
95.2	Reparatur von Gebrauchsgütern	15 632	2 088 872	65 796	409 915	258 366	151 549
95.21	Reparatur v. Geräten d. Unterhaltungselektronik	797	194 634	8 322	38 002	24 158	13 844
95.22	Reparatur v.elekttr.Haushalts- u. Gartengeräten	2 117	478 653	21 581	113 163	83 520	29 643
95.23	Reparatur von Schuhen und Lederwaren	2 326	200 100	6 734	35 895	19 105	16 791
95.24	Reparatur v. Möbeln und Einrichtungsgegenständen	840	123 983	3 657	23 636	15 851	7 785
95.25	Reparatur von Uhren und Schmuck	1 148	127 495	1 636	22 489	14 069	8 420
95.29	Reparatur von sonstigen Gebrauchsgütern	8 404	964 007	23 866	176 730	101 665	75 066
96	Erbr.v.sonst.überwiegend persönl.Dienstleistungen	377 418	39 666 547	708 235	6 687 694	3 547 155	3 140 535
96.01	Wäscherei und chemische Reinigung	7 404	3 110 752	81 519	602 060	306 123	295 937
96.02	Frisör- und Kosmetiksalons	107 194	8 187 640	59 103	1 523 586	556 195	967 390
96.02.1	Frisörsalons	66 094	6 582 166	40 918	1 241 901	411 983	829 916
96.02.2	Kosmetiksalons	41 100	1 605 474	18 184	281 685	144 212	137 474
96.03	Bestattungswesen	5 790	1 752 151	16 203	328 052	153 844	174 208
96.03.1	Bestattungsinstitute	5 505	1 592 814	15 454	299 718	137 834	161 884
96.03.2	Friedhöfe und Krematorien	285	159 337	748	28 334	16 009	12 324
96.04	Saunas, Solarien, Bäder u. Ä.	4 172	1 144 171	6 870	162 666	146 258	16 408
96.09	Erbringung v. sonstigen Dienstleistungen a.n.g.	252 858	25 471 833	544 540	4 071 329	2 384 735	1 686 592

1 Umsätze der Unternehmen. Ohne Umsatzsteuer.

2 Umsatzsteuer insgesamt für alle steuerpflichtigen Umsätze.

3 Einschließlich Vorsteuerberichtigungsbeträge.

### 3 Wirtschaftszweig

#### 3.2 Steuersätze 2014 nach ausgewählten Wirtschaftszweigen

Nr. der Klassifikation der Wirtschaftszweige 2008	Wirtschaftsgliederung	Insgesamt		Steuerpflichtige Lieferungen und Leistungen <sup>1</sup>	
		Steuerpflichtige	Lieferungen und Leistungen <sup>1</sup>	zusammen	
		Anzahl	Mill. EUR	Fälle	Mill. EUR
<b>A - S</b>	<b>Wirtschaftszweige insgesamt</b>	6 446 620	6 060 491	5 555 571	4 309 867
<b>A - S</b>	darunter mit negativen Lieferungen und Leistungen	8 209	- 1 030	7 160	- 830
A	Land- und Forstwirtschaft, Fischerei	204 940	49 901	188 978	47 257
B	Bergbau und Gewinnung von Steinen und Erden	2 753	20 858	2 363	13 957
C	Verarbeitendes Gewerbe	330 163	2 058 083	293 149	1 203 719
10	Herstellung v.Nahrungs- und Futtermitteln	39 742	185 054	36 614	149 960
16	H.v.Holz-, Flecht-, Korb- u.Korkwaren(oh.Möbel)	20 752	25 390	18 750	19 263
17	Herstellung von Papier, Pappe und Waren daraus	3 136	42 009	2 731	28 283
18	H.v.Druckerz.;Vervielf.v.besp.Ton-,Bild-u.Dat.tr.	18 757	21 444	16 728	18 467
19	Kokerei und Mineralölverarbeitung	181	146 041	143	124 490
20	Herstellung von chemischen Erzeugnissen	6 243	151 496	5 309	78 668
21	Herstellung von pharmazeutischen Erzeugnissen	1 377	75 155	1 099	35 827
22	Herstellung von Gummi- und Kunststoffwaren	10 083	95 802	8 985	59 520
23	H.v.Glas,Glasw.,Keramik,Verarb.v.Steinen u.Erden	16 035	50 647	14 300	38 896
24	Metallerzeugung und -bearbeitung	4 961	106 175	4 419	58 613
25	Herstellung von Metallerzeugnissen	58 929	133 439	53 765	96 020
26	H.v.DV-Gerät.,elektron. u. opt. Erzeugnissen	17 615	128 735	15 283	63 811
27	Herstellung von elektrisch. Ausrüstungen	12 291	78 808	11 016	47 007
28	Maschinenbau	26 888	219 306	23 708	108 531
29	H.v.Kraftwagen und Kraftwagenteilen	4 866	399 372	4 256	151 843
30	Sonstiger Fahrzeugbau	2 560	53 011	2 079	15 069
31	Herstellung von Möbeln	14 954	21 188	13 776	16 430
D	Energieversorgung	832 026	308 940	810 499	196 260
35.1	Elektrizitätsversorgung	823 742	272 636	803 237	173 207
35.2	Gasversorgung	3 415	30 605	2 963	17 845
E	Wasserversorgung;Abw.,Abf.ents.,Bes.v.Umweltv.	14 794	45 181	13 326	34 155
F	Baugewerbe	519 722	270 643	445 026	203 713
41	Hochbau	46 108	77 557	34 804	53 699
42	Tiefbau	13 085	29 410	10 082	20 943
43	Vorber.Baustellenarb.,Bauinst.u.so.Ausb.gew.	460 529	163 676	400 140	129 071
G	Handel; Instandhaltung und Reparatur von Kfz	977 909	1 901 947	855 517	1 601 056
45	Handel m. Kraftfahrz.; Instandh. u. Rep. v. Kfz	149 371	204 088	135 158	183 834
46	Großhandel (ohne Handel mit Kraftfahrzeugen)	245 949	1 124 058	210 997	876 538
46.3	Gh.m.Nahrungs-,Genussm.,Getränken u.Tabakw.	20 354	229 102	17 582	207 934
46.4	Großhandel m.Gebrauchs- und Verbrauchsgütern	34 784	244 575	30 016	173 789
46.5	Gh.m.Geräten d.Informationen- u.Kommunik.technik	5 725	74 760	4 872	45 722
46.6	Gh.m.sonst. Maschinen, Ausrüstungen und Zubehör	23 670	83 827	20 419	58 178
47	Einzelhandel (oh.Handel mit Kraftfahrzeugen)	582 589	573 801	509 362	540 684
47.1	Einzelh.m.Waren versch. Art (i.Verkaufsräumen)	74 072	211 011	65 637	207 238
H	Verkehr und Lagerei	157 485	217 940	137 803	155 068
49	Landverkehr u.Transport in Rohrfernleitungen	96 914	71 229	88 470	66 220
49.4	Güterbeförd. i.Straßenverkehr,Umzugstransporte	48 239	32 830	43 724	31 082
52.29.1	Spedition	19 939	65 538	17 111	47 479
53	Post-, Kurier- und Expressdienste	20 015	24 918	17 906	17 583
I	Gastgewerbe	314 183	77 674	290 460	75 204
55	Beherbergung	74 128	27 283	67 895	25 779
56	Gastronomie	240 055	50 391	222 565	49 425
J	Information und Kommunikation	253 110	203 179	205 154	190 970
58	Verlagswesen	16 138	35 306	13 855	33 396
61	Telekommunikation	4 653	60 056	3 650	57 444
62	Erbr.v.Dienstleist.der Informationstechnologie	163 334	73 100	131 552	69 481
K	Erbr. v. Finanz- u.Versicherungsdienstleist.	93 111	74 564	58 137	56 551
L	Grundstücks- und Wohnungswesen	583 403	168 501	510 499	93 613
68.2	Verm.,Verp.v.eig.od.geleast.Grdst.,Geb.,Wohn.	453 694	111 085	411 101	62 320
M	Erbr. v. freiberufl.,wiss.u.techn.Dienstl.	892 402	238 890	753 720	212 646
69	Rechts- und Steuerberatung, Wirtschaftsprüfung	173 666	50 340	160 562	47 977
70	Verwalt.u.Führ.v.Untern.u.Betr.; Untern.beratung	232 704	72 373	186 591	57 859
71	Archit.,Ing.bür.;techn.,physikal.u.chem.Unters.	224 623	64 253	197 989	58 375
73	Werbung und Marktforschung	65 319	29 101	53 055	28 442
N	Erbr. v. sonst. Wirtsch. Dienstleistungen	333 844	150 394	276 615	128 996
77	Vermietung von beweglichen Sachen	46 072	37 697	40 847	33 006
O	Öff.Verwaltung,Verteidig.; Sozialversich.	-	-	-	-
P	Erziehung und Unterricht	102 102	14 757	72 508	7 095
Q	Gesundheits- und Sozialwesen	139 997	161 461	89 182	16 739
R	Kunst, Unterhaltung und Erholung	266 284	41 221	211 779	30 195
S	Erbringung von sonstigen Dienstleistungen	428 392	56 355	340 856	42 672

1 Umsätze der Unternehmen. Ohne Umsatzsteuer.

2 Ohne Umsätze land- und forstwirtschaftlicher Betriebe nach §24 UStG (Lieferungen in das übrige Gemeinschaftsgebiet an Abnehmer mit U

3 Ohne Lieferungen land- und forstwirtschaftlicher Betriebe nach §24 Abs.1 UStG.

### 3 Wirtschaftszweig

#### 3.2 Steuersätze 2014 nach ausgewählten Wirtschaftszweigen

noch Steuerpflichtige Lieferungen und Leistungen <sup>1</sup>				Steuerfreie Lieferungen und Leistungen						Nr. der Klassifikation der Wirtschafts- zweige 2008
darunter				zusammen		davon				
zu 19 v.H.		zu 7 v.H.				mit Vorsteuerabzug <sup>2</sup>		ohne Vorsteuerabzug <sup>3</sup>		
Fälle	Mill. EUR	Fälle	Mill. EUR	Fälle	Mill. EUR	Fälle	Mill. EUR	Fälle	Mill. EUR	
5 438 050	3 692 464	1 079 123	609 572	830 070	1 480 969	397 463	1 172 455	474 869	308 514	A - S
6 881	- 544	440	- 64	895	- 50	396	- 21	521	- 29	A - S
167 267	14 234	77 209	25 919	17 564	2 456	5 623	1 969	12 738	487	A
2 358	13 850	220	106	791	3 605	564	3 540	363	66	B
289 834	1 058 404	64 278	145 395	86 954	820 367	78 116	804 314	15 840	16 053	C
35 156	18 109	31 315	131 828	5 504	34 756	3 693	34 493	2 331	262	10
18 688	18 380	2 788	881	3 460	5 343	2 832	5 120	885	223	16
2 716	28 231	368	52	1 450	13 511	1 388	13 091	225	420	17
16 590	16 348	5 367	2 115	5 100	2 898	4 580	2 836	892	63	18
142	123 225	28	1 265	74	18 160	•	•	•	•	19
5 287	77 529	745	1 133	2 834	72 333	2 697	71 223	427	1 110	20
1 091	35 027	403	800	681	39 022	•	•	•	•	21
8 975	59 499	445	20	5 044	35 526	4 889	34 157	600	1 370	22
14 244	38 869	1 069	26	3 247	10 640	2 692	10 464	890	176	23
4 415	58 606	268	24	1 836	39 633	1 747	39 444	306	188	24
53 712	95 960	1 944	60	14 511	31 962	13 215	31 792	2 272	170	25
15 251	63 226	1 246	603	6 531	60 701	6 182	58 170	784	2 531	26
11 006	46 988	441	17	3 968	29 483	3 780	29 382	509	102	27
23 679	108 437	1 243	88	12 348	108 081	11 928	107 302	1 329	780	28
4 251	151 730	234	117	1 873	245 941	1 739	243 640	370	2 300	29
2 075	15 100	189	72	822	37 493	757	37 458	143	36	30
13 762	16 422	568	9	2 437	4 400	2 001	4 376	601	24	31
810 109	187 852	13 757	7 694	12 969	4 797	2 192	1 349	11 119	3 448	D
802 875	165 818	12 434	6 689	12 218	4 423	1 968	1 277	10 555	3 146	35.1
2 944	17 024	1 050	811	381	293	110	34	301	259	35.2
12 581	27 992	5 345	6 152	2 977	4 281	1 888	3 867	1 382	414	E
444 604	203 440	11 763	375	30 881	16 801	14 952	3 939	17 076	12 861	F
34 698	53 532	1 203	203	6 978	12 676	1 083	1 012	6 106	11 664	41
10 064	20 997	330	10	1 035	739	602	377	524	362	42
399 842	128 911	10 230	162	22 868	3 386	13 267	2 551	10 446	835	43
842 991	1 267 112	251 004	333 835	205 025	257 660	169 218	250 092	53 066	7 568	G
135 067	183 623	7 079	189	41 772	19 796	33 589	18 942	15 385	854	45
207 612	695 057	43 221	181 472	68 790	211 426	62 369	207 076	10 486	4 350	46
16 010	79 022	12 730	128 891	5 763	21 029	5 117	20 692	1 072	337	46.3
29 840	168 612	5 253	5 307	14 220	66 162	13 435	65 486	1 625	676	46.4
4 868	45 645	321	39	2 291	21 519	2 187	21 456	245	63	46.5
20 386	57 616	1 701	552	11 011	24 459	10 572	23 611	1 138	848	46.6
500 312	388 433	200 704	152 174	94 463	26 438	73 260	24 075	27 195	2 363	47
64 709	91 305	38 545	115 929	10 906	3 327	7 359	2 822	4 236	505	47.1
136 560	142 535	36 294	12 553	23 377	59 906	18 430	53 082	6 707	6 824	H
87 341	54 969	32 738	11 273	10 085	3 663	6 970	3 091	3 856	572	49
43 672	30 860	2 298	218	6 211	1 296	5 218	1 237	1 326	58	49.4
17 085	47 341	1 021	138	5 849	17 063	5 245	16 878	1 146	185	52.29.1
17 883	17 533	946	50	1 330	7 187	861	2 231	528	4 956	53
276 757	48 291	235 795	26 877	17 795	2 201	3 721	353	14 572	1 848	I
56 663	11 908	58 526	13 851	9 017	1 320	1 473	87	7 839	1 233	55
220 094	36 383	177 269	13 026	8 778	881	2 248	266	6 733	615	56
202 149	170 278	26 114	20 797	25 598	9 189	17 948	5 184	9 025	4 005	J
12 470	19 607	8 176	13 825	4 188	1 840	3 613	1 508	1 006	332	58
3 629	57 415	493	34	498	704	306	227	224	477	61
131 189	69 181	6 248	318	14 119	3 116	10 190	2 377	4 557	739	62
57 701	54 160	3 564	2 401	4 517	15 420	2 743	10 706	1 843	4 715	K
497 269	90 332	39 566	3 269	138 413	70 161	9 383	2 612	130 750	67 548	L
398 379	60 133	34 914	2 226	107 080	46 274	7 318	1 496	100 998	44 778	68.2
748 214	208 180	70 062	4 467	75 909	22 528	30 344	14 079	47 840	8 449	M
159 904	47 884	10 733	84	13 168	2 281	2 713	1 860	10 715	421	69
186 008	56 165	10 599	1 683	21 777	12 782	6 804	7 138	15 682	5 644	70
197 330	57 895	8 361	514	16 647	4 705	7 939	3 056	9 177	1 649	71
52 834	28 111	5 437	329	5 975	482	4 216	345	1 989	137	73
275 697	124 935	27 222	4 012	30 205	16 722	17 758	13 525	16 779	3 197	N
40 661	32 020	3 920	978	5 947	3 545	3 656	2 599	2 715	946	77
-	-	-	-	-	-	-	-	-	-	O
71 262	6 670	18 507	419	25 805	7 524	2 547	289	23 764	7 235	P
80 228	11 269	33 120	5 430	71 127	144 551	2 867	1 296	69 056	143 255	Q
185 014	23 447	125 464	6 726	28 212	10 572	7 254	353	21 771	10 218	R
337 455	39 482	39 839	3 146	31 951	12 229	11 915	1 906	21 178	10 323	S

1 Umsätze der Unternehmen. Ohne Umsatzsteuer.

2 Ohne Umsätze land- und forstwirtschaftlicher Betriebe nach §24 UStG (Lieferungen in das übrige Gemeinschaftsgebiet an Abnehmer mit USt-IdNr).

3 Ohne Lieferungen land- und forstwirtschaftlicher Betriebe nach §24 Abs.1 UStG.

#### 4 Größenklassen

##### 4.1 Steuerpflichtige und deren Lieferungen und Leistungen 2014 nach ausgewählten Wirtschaftszweigen

Größenklassen der Lieferungen und Leistungen von ... bis unter ... EUR	Steuerpflichtige <sup>1</sup>	Lieferungen und Leistungen <sup>2</sup>	Steuerpflichtige <sup>1</sup>	Lieferungen und Leistungen <sup>2</sup>	Steuerpflichtige <sup>1</sup>	Lieferungen und Leistungen <sup>2</sup>	Steuerpflichtige <sup>1</sup>	Lieferungen und Leistungen <sup>2</sup>
	Anzahl	1 000 EUR	Anzahl	1 000 EUR	Anzahl	1 000 EUR	Anzahl	1 000 EUR
	A-S Wirtschaftszweige insgesamt		A Land- und Forstwirtschaft, Fischerei		B Bergbau und Gewinnung von Steinen und Erden		C Verarbeitendes Gewerbe	
unter 17 501	2 747 405	11 576 107	82 575	509 548	706	1 671	81 425	277 855
17 501 - 50 000	1 113 276	34 963 445	34 974	1 072 064	236	7 563	38 802	1 238 398
50 000 - 100 000	730 630	52 254 435	20 868	1 497 615	164	11 898	32 371	2 347 390
100 000 - 250 000	783 981	124 899 958	27 271	4 463 871	258	43 000	46 520	7 637 845
250 000 - 500 000	410 489	145 144 158	19 241	6 812 608	205	77 326	34 861	12 523 978
500 000 - 1 Mill.	275 934	193 757 696	11 697	8 079 717	252	180 513	29 681	21 072 504
1 Mill. - 2 Mill.	169 070	236 645 241	4 863	6 643 479	277	394 501	21 502	30 371 567
2 Mill. - 5 Mill.	119 145	368 314 911	2 578	7 743 358	322	1 052 598	19 432	61 654 404
5 Mill. - 10 Mill.	44 986	312 940 222	601	4 012 987	164	1 169 189	9 560	67 532 067
10 Mill. - 25 Mill.	28 991	445 848 871	194	2 840 631	106	1 604 533	8 062	126 247 195
25 Mill. - 50 Mill.	10 722	374 155 667	41	1 398 042	28	978 303	3 572	125 344 229
50 Mill. - 100 Mill.	5 895	412 934 197	24	1 715 945	12	751 275	2 110	147 572 467
100 Mill. - 250 Mill.	3 671	562 340 409	•	•	13	1 802 471	1 354	207 495 313
250 Mill. und mehr	2 425	2 784 715 384	•	•	10	12 783 217	911	1 246 768 271
Zusammen	6 446 620	6 060 490 700	204 940	49 900 907	2 753	20 858 058	330 163	2 058 083 482
	10 Herstellung v.Nahrungs- und Futtermitteln		17 Herstellung von Papier, Pappe und Waren daraus		18 H.v.Druckerkz.; Vervielf. v. besp.Ton-,Bild-u.Dat.tr.		19 Kokerei und Mineralölverarbeitung	
unter 17 501	7 078	32 410	831	2 779	5 401	22 202	49	42
17 501 - 50 000	3 555	112 263	236	7 295	2 744	87 909	11	353
50 000 - 100 000	3 300	244 383	174	12 550	2 064	148 046	5	356
100 000 - 250 000	6 947	1 175 419	279	45 344	2 740	451 482	11	1 707
250 000 - 500 000	6 508	2 334 792	•	•	1 773	635 019	13	5 177
500 000 - 1 Mill.	5 190	3 650 358	•	•	1 460	1 039 308	10	7 738
1 Mill. - 2 Mill.	2 851	3 921 404	184	268 448	1 030	1 453 377	12	17 569
2 Mill. - 5 Mill.	1 844	5 746 690	298	969 660	851	2 645 831	18	56 119
5 Mill. - 10 Mill.	810	5 727 046	189	1 328 075	350	2 437 405	10	62 510
10 Mill. - 25 Mill.	741	11 509 293	202	3 273 541	226	3 417 925	11	165 099
25 Mill. - 50 Mill.	362	12 884 151	109	3 878 985	71	2 325 039	5	163 173
50 Mill. - 100 Mill.	231	16 288 952	85	6 130 130	26	1 751 978	3	241 426
100 Mill. - 250 Mill.	195	30 747 858	54	7 621 214	15	2 355 641	7	1 168 124
250 Mill. und mehr	130	90 679 290	32	18 217 183	•	•	16	144 151 888
Zusammen	39 742	185 054 308	3 136	42 008 510	•	•	181	146 041 282
	20 Herstellung von chemischen Erzeugnissen		21 Herstellung von pharmazeutischen Erzeugnissen		22 Herstellung von Gummi- und Kunststoffwaren		23 H.v.Glas,Glasw.,Keramik, Verarb.v.Steinen u.Erden	
unter 17 501 .....	1 816	3 035	403	- 22 632	1 940	- 1 695	3 509	11 151
17 501 - 50 000 .....	638	19 985	84	2 480	706	22 653	1 934	62 369
50 000 - 100 000 .....	428	30 738	69	4 707	657	47 835	1 761	127 982
100 000 - 250 000 .....	540	87 523	119	19 964	967	160 266	2 735	448 642
250 000 - 500 000 .....	390	139 095	89	33 256	839	303 382	1 975	699 484
500 000 - 1 Mill. ....	382	270 060	78	54 702	940	688 495	1 213	848 177
1 Mill. - 2 Mill. ....	378	538 881	80	115 852	943	1 357 347	780	1 104 185
2 Mill. - 5 Mill. ....	501	1 624 495	104	336 369	1 126	3 618 941	933	2 986 490
5 Mill. - 10 Mill. ....	299	2 127 814	72	522 512	686	4 944 263	506	3 580 883
10 Mill. - 25 Mill. ....	362	5 869 828	88	1 373 527	681	10 904 400	392	6 119 391
25 Mill. - 50 Mill. ....	206	7 164 980	58	2 020 712	294	10 317 594	151	5 421 212
50 Mill. - 100 Mill. ....	118	8 552 785	51	3 827 914	171	11 984 790	67	4 653 487
100 Mill. - 250 Mill. ....	107	16 149 373	45	7 095 655	92	14 179 537	47	7 542 565
250 Mill. und mehr .....	78	108 917 677	37	59 770 443	41	37 274 150	32	17 041 369
Zusammen .....	6 243	151 496 270	1 377	75 155 460	10 083	95 801 958	16 035	50 647 387
	24 Metallerzeugung und -bearbeitung		25 Herstellung von Metallerzeugnissen		26 H.v.DV-Gerät.,elektron. u. opt. Erzeugnissen		27 Herstellung von elektrisch. Ausrüstungen	
unter 17 501	963	3 120	11 303	47 288	5 170	14 190	4 459	11 369
17 501 - 50 000	403	13 085	6 942	226 509	1 755	56 715	954	30 455
50 000 - 100 000	384	27 990	6 486	469 929	1 445	104 040	853	62 174
100 000 - 250 000	597	99 679	8 508	1 393 355	2 006	322 948	1 215	197 529
250 000 - 500 000	459	166 176	6 493	2 344 567	1 552	561 166	881	320 402
500 000 - 1 Mill.	456	318 410	6 125	4 361 356	1 414	1 014 933	935	670 006
1 Mill. - 2 Mill.	415	591 203	4 802	6 809 006	1 232	1 752 207	833	1 192 897
2 Mill. - 5 Mill.	435	1 385 172	4 305	13 519 987	1 291	4 123 018	827	2 660 546
5 Mill. - 10 Mill.	241	1 729 118	1 802	12 522 405	640	4 531 419	494	3 483 778
10 Mill. - 25 Mill.	254	4 124 031	1 262	19 253 033	565	8 653 783	412	6 632 938
25 Mill. - 50 Mill.	130	4 643 744	493	17 127 634	244	8 620 280	192	6 949 539
50 Mill. - 100 Mill.	104	7 270 077	247	17 123 122	148	10 095 019	109	7 651 186
100 Mill. - 250 Mill.	61	9 614 536	117	16 920 892	93	13 971 274	75	11 139 469
250 Mill. und mehr	59	76 189 030	44	21 319 784	60	74 913 623	52	37 805 367
Zusammen	4 961	106 175 373	58 929	133 438 867	17 615	128 734 613	12 291	78 807 652

1 Einschließlich Steuerpflichtige mit negativen Lieferungen und Leistungen im Endergebnis.

2 Umsätze der Unternehmen. Ohne Umsatzsteuer.

#### 4 Größenklassen

##### 4.1 Steuerpflichtige und deren Lieferungen und Leistungen 2014 nach ausgewählten Wirtschaftszweigen

Größenklassen der Lieferungen und Leistungen von ... bis unter ... EUR	Steuerpflichtige <sup>1</sup>	Lieferungen und Leistungen <sup>2</sup>	Steuerpflichtige <sup>1</sup>	Lieferungen und Leistungen <sup>2</sup>	Steuerpflichtige <sup>1</sup>	Lieferungen und Leistungen <sup>2</sup>	Steuerpflichtige <sup>1</sup>	Lieferungen und Leistungen <sup>2</sup>
	Anzahl	1 000 EUR	Anzahl	1 000 EUR	Anzahl	1 000 EUR	Anzahl	1 000 EUR
	28 Maschinenbau		29 H.v.Kraftwagen und Kraftwagenteilen		30 Sonstiger Fahrzeugbau		31 Herstellung von Möbeln	
unter 17 501	5 931	12 930	1 092	35	812	1 490	2 989	13 975
17 501 - 50 000	1 786	56 938	411	13 173	303	9 187	2 150	70 244
50 000 - 100 000	1 672	122 369	360	26 213	205	14 899	2 147	155 255
100 000 - 250 000	2 743	451 871	619	102 757	302	49 528	2 846	461 950
250 000 - 500 000	2 355	855 423	426	153 287	210	76 180	1 851	654 257
500 000 - 1 Mill.	2 679	1 949 545	392	280 423	191	141 007	1 251	880 501
1 Mill. - 2 Mill.	2 645	3 815 898	318	447 964	141	203 864	742	1 032 858
2 Mill. - 5 Mill.	2 784	8 930 932	380	1 229 112	141	456 284	459	1 445 542
5 Mill. - 10 Mill.	1 598	11 372 093	228	1 638 040	81	573 975	194	1 365 475
10 Mill. - 25 Mill.	1 384	21 762 848	236	3 832 271	75	1 193 996	170	2 559 211
25 Mill. - 50 Mill.	602	21 152 300	148	5 159 344	34	1 160 904	85	2 874 508
50 Mill. - 100 Mill.	374	25 798 671	87	6 107 864	21	1 573 563	44	3 171 366
100 Mill. - 250 Mill.	196	30 034 654	81	12 445 046	24	4 140 994	17	2 502 691
250 Mill. und mehr	139	92 989 964	88	367 936 960	20	43 414 961	9	3 999 677
Zusammen	26 888	219 306 437	4 866	399 372 487	2 560	53 010 833	14 954	21 187 511
	D Energieversorgung		35.1 Elektrizitätsversorgung		35.2 Gasversorgung		E Wasserversorgung; Abw., Abf.ents., Bes.v.Umweltv.	
unter 17 501	749 910	2 466 565	746 224	2 455 717	684	- 1 066	2 496	6 627
17 501 - 50 000	39 596	1 147 517	38 979	1 128 661	104	3 298	1 335	43 226
50 000 - 100 000	14 062	986 241	13 591	951 451	190	14 440	1 186	86 514
100 000 - 250 000	12 707	2 027 116	11 657	1 848 741	684	117 963	2 085	346 273
250 000 - 500 000	7 073	2 509 401	6 180	2 181 494	659	243 485	1 786	649 232
500 000 - 1 Mill.	4 280	2 972 319	3 548	2 457 420	568	399 715	1 747	1 262 478
1 Mill. - 2 Mill.	1 856	2 509 551	1 572	2 129 136	192	256 379	1 467	2 091 807
2 Mill. - 5 Mill.	1 031	3 125 775	824	2 481 096	111	352 436	1 354	4 269 583
5 Mill. - 10 Mill.	379	2 640 926	283	1 961 574	55	396 184	620	4 365 614
10 Mill. - 25 Mill.	357	5 865 591	270	4 441 731	56	897 263	438	6 702 973
25 Mill. - 50 Mill.	254	9 017 307	187	6 575 653	38	1 412 057	149	5 123 210
50 Mill. - 100 Mill.	205	14 722 035	159	11 413 374	35	2 598 720	74	5 229 669
100 Mill. - 250 Mill.	155	24 401 565	132	20 630 352	17	2 890 229	41	6 202 756
250 Mill. und mehr	161	234 548 574	136	211 980 097	22	21 024 303	16	8 800 721
Zusammen	832 026	308 940 483	823 742	272 636 496	3 415	30 605 406	14 794	45 180 682
	F Baugewerbe		41 Hochbau		42 Tiefbau		43 Vorber.Baustellenarb., Bauinst.u.so.Ausb.gew.	
unter 17 501	117 006	417 521	14 531	- 93 989	3 649	- 35 531	98 826	547 041
17 501 - 50 000	95 299	3 080 148	4 474	144 884	871	28 556	89 954	2 906 708
50 000 - 100 000	75 955	5 449 579	3 789	273 014	962	70 140	71 204	5 106 426
100 000 - 250 000	90 470	14 621 075	5 289	866 417	1 514	251 242	83 667	13 503 417
250 000 - 500 000	55 996	19 933 617	4 351	1 570 389	1 245	449 361	50 400	17 913 866
500 000 - 1 Mill.	40 846	28 709 291	4 338	3 122 658	1 341	970 147	35 167	24 616 486
1 Mill. - 2 Mill.	23 467	32 624 965	3 648	5 202 097	1 251	1 789 289	18 568	25 633 579
2 Mill. - 5 Mill.	13 860	41 948 229	3 275	10 252 833	1 220	3 871 848	9 365	27 823 548
5 Mill. - 10 Mill.	4 071	28 084 505	1 299	9 027 843	550	3 940 264	2 222	15 116 398
10 Mill. - 25 Mill.	1 920	28 809 319	722	11 173 175	326	4 932 683	872	12 703 461
25 Mill. - 50 Mill.	524	18 073 240	230	7 870 299	92	3 279 780	202	6 923 161
50 Mill. - 100 Mill.	194	13 471 054	96	6 748 028	38	2 597 206	60	4 125 821
100 Mill. - 250 Mill.	82	12 508 706	49	7 286 355	20	3 236 266	13	1 986 085
250 Mill. und mehr	32	22 912 190	17	14 113 424	6	4 028 917	9	4 769 849
Zusammen	519 722	270 643 441	46 108	77 557 426	13 085	29 410 169	460 529	163 675 845
	G Handel; Instandhaltung und Reparatur von Kfz		45 Handel m. Kraftfahrz.; Instandh. u. Rep. v. Kfz		46 Großhandel (ohne Handel mit Kraftfahrzeugen)		46.3 Gh.m.Nahrungs-, Genussm., Getränken u.Tabakw.	
unter 17 501	293 517	1 240 139	35 866	180 771	75 337	189 533	4 718	- 9 829
17 501 - 50 000	148 648	4 721 394	22 422	717 075	33 624	1 070 743	1 617	51 947
50 000 - 100 000	115 889	8 371 681	18 637	1 346 441	25 564	1 839 133	1 410	103 196
100 000 - 250 000	148 101	23 986 842	25 395	4 147 150	30 685	4 955 214	2 333	385 657
250 000 - 500 000	89 346	31 679 480	16 692	5 936 494	19 808	7 099 720	1 965	714 085
500 000 - 1 Mill.	64 644	45 743 872	11 750	8 244 816	16 859	12 053 091	1 936	1 386 626
1 Mill. - 2 Mill.	47 270	66 854 060	7 469	10 514 983	13 900	19 760 765	1 729	2 475 079
2 Mill. - 5 Mill.	37 779	117 627 644	5 921	18 451 184	12 971	41 228 547	1 819	5 933 067
5 Mill. - 10 Mill.	15 480	107 808 122	2 592	17 978 557	6 614	46 772 547	1 004	7 183 882
10 Mill. - 25 Mill.	9 596	146 753 009	1 607	24 724 745	5 382	83 915 724	828	13 051 954
25 Mill. - 50 Mill.	3 551	124 036 107	546	19 082 317	2 370	83 107 574	437	15 337 173
50 Mill. - 100 Mill.	1 985	139 422 864	281	19 872 854	1 385	97 264 702	276	19 240 198
100 Mill. - 250 Mill.	1 237	189 572 941	121	17 507 648	905	138 281 666	185	28 433 798
250 Mill. und mehr	866	894 129 156	72	55 383 413	545	586 518 853	97	134 814 912
Zusammen	977 909	1 901 947 310	149 371	204 088 449	245 949	1 124 057 812	20 354	229 101 745

1 Einschließlich Steuerpflichtige mit negativen Lieferungen und Leistungen im Endergebnis.

2 Umsätze der Unternehmen. Ohne Umsatzsteuer.

#### 4 Größenklassen

##### 4.1 Steuerpflichtige und deren Lieferungen und Leistungen 2014 nach ausgewählten Wirtschaftszweigen

Größenklassen der Lieferungen und Leistungen von ... bis unter ... EUR	Steuerpflichtige <sup>1</sup>	Lieferungen und Leistungen <sup>2</sup>	Steuerpflichtige <sup>1</sup>	Lieferungen und Leistungen <sup>2</sup>	Steuerpflichtige <sup>1</sup>	Lieferungen und Leistungen <sup>2</sup>	Steuerpflichtige <sup>1</sup>	Lieferungen und Leistungen <sup>2</sup>
	Anzahl	1 000 EUR	Anzahl	1 000 EUR	Anzahl	1 000 EUR	Anzahl	1 000 EUR
	46.4 Großhandel m.Gebrauchs- und Verbrauchsgütern		46.5 Gh.m.Geräten d.Informations- u.Kommunik.technik		46.6 Gh.m.sonst. Maschinen, Ausrüstungen und Zubehör		47 Einzelhandel (oh.Handel mit Kraftfahrzeugen)	
unter 17 501	9 174	13 731	1 507	3 463	5 397	15 538	182 314	869 835
17 501 - 50 000	3 468	110 670	505	16 423	1 990	64 342	92 602	2 933 576
50 000 - 100 000	2 943	214 423	439	31 620	1 773	128 939	71 688	5 186 106
100 000 - 250 000	4 275	700 678	660	106 486	2 773	462 835	92 021	14 884 478
250 000 - 500 000	3 313	1 196 080	462	167 890	2 316	840 783	52 846	18 643 267
500 000 - 1 Mill.	2 933	2 114 933	506	365 389	2 380	1 713 824	36 035	25 445 965
1 Mill. - 2 Mill.	2 495	3 539 607	439	623 932	2 269	3 232 849	25 901	36 578 313
2 Mill. - 5 Mill.	2 557	8 135 242	460	1 456 577	2 364	7 481 674	18 887	57 947 913
5 Mill. - 10 Mill.	1 303	9 206 722	274	1 945 593	1 089	7 642 622	6 274	43 057 018
10 Mill. - 25 Mill.	1 143	17 878 376	210	3 256 857	791	12 112 414	2 607	38 112 540
25 Mill. - 50 Mill.	540	18 933 445	91	3 240 869	283	9 786 888	635	21 846 216
50 Mill. - 100 Mill.	293	20 734 538	77	5 193 863	137	9 319 619	319	22 285 307
100 Mill. - 250 Mill.	201	30 280 422	47	7 706 337	78	12 039 968	211	33 783 627
250 Mill. und mehr	146	131 515 948	48	50 644 808	30	18 984 352	249	252 226 889
Zusammen	34 784	244 574 816	5 725	74 760 106	23 670	83 826 647	582 589	573 801 049
	47.1 Einzelh.m.Waren versch. Art (i.Verkaufsräumen)		H Verkehr und Lagerei		49 Landverkehr u.Transport in Rohrfernleitungen		49.4 Güterbeförd. im Straßenverkehr, Umzugstransporte	
unter 17 501	21 049	102 479	41 705	146 231	23 962	103 759	9 832	43 458
17 501 - 50 000	11 647	370 674	28 563	945 433	19 160	643 983	7 232	239 012
50 000 - 100 000	9 644	700 209	21 415	1 505 394	15 123	1 060 865	6 617	476 336
100 000 - 250 000	12 563	2 046 773	23 020	3 696 498	15 362	2 447 451	8 809	1 404 717
250 000 - 500 000	7 221	2 542 710	13 333	4 756 647	8 742	3 111 003	5 398	1 926 271
500 000 - 1 Mill.	4 042	2 816 627	10 598	7 532 714	6 401	4 518 682	4 372	3 099 979
1 Mill. - 2 Mill.	2 322	3 285 513	8 045	11 434 055	4 175	5 874 212	3 031	4 280 745
2 Mill. - 5 Mill.	2 654	8 888 272	6 346	19 479 303	2 646	8 056 900	2 004	6 076 341
5 Mill. - 10 Mill.	1 781	12 253 551	2 204	15 206 619	777	5 309 623	576	3 938 161
10 Mill. - 25 Mill.	759	10 789 589	1 434	21 676 106	387	5 788 740	278	4 127 504
25 Mill. - 50 Mill.	111	3 855 069	441	15 238 500	100	3 497 170	59	2 078 778
50 Mill. - 100 Mill.	59	4 088 513	202	14 130 198	47	3 142 510	21	1 412 234
100 Mill. - 250 Mill.	60	10 137 203	117	17 483 125	•	•	6	919 506
250 Mill. und mehr	160	149 134 103	62	84 709 598	•	•	4	2 807 417
Zusammen	74 072	211 011 284	157 485	217 940 422	96 914	71 229 190	48 239	32 830 458
	52.29.1 Spedition		53 Post-, Kurier- und Expressdienste		I Gastgewerbe		55 Beherbergung	
unter 17 501	4 285	6 501	6 244	37 119	67 221	433 487	20 507	138 627
17 501 - 50 000	1 555	50 974	5 684	183 082	64 084	2 054 617	15 554	478 073
50 000 - 100 000	1 617	117 702	3 097	213 845	56 240	4 091 473	9 671	696 338
100 000 - 250 000	2 638	423 283	2 353	370 482	68 980	11 005 848	12 071	1 958 650
250 000 - 500 000	1 939	700 490	1 097	386 982	31 915	11 107 813	7 309	2 594 042
500 000 - 1 Mill.	2 029	1 461 175	722	507 991	15 362	10 538 283	4 665	3 262 195
1 Mill. - 2 Mill.	1 916	2 726 866	445	619 666	6 261	8 554 933	2 417	3 341 293
2 Mill. - 5 Mill.	2 028	6 388 703	244	709 251	2 912	8 651 228	1 331	3 981 038
5 Mill. - 10 Mill.	912	6 319 138	59	419 606	787	5 420 432	377	2 581 150
10 Mill. - 25 Mill.	654	9 992 469	43	606 580	294	4 388 699	155	2 350 405
25 Mill. - 50 Mill.	195	6 745 410	12	395 629	74	2 438 786	44	1 460 562
50 Mill. - 100 Mill.	•	•	7	477 235	25	1 772 766	•	•
100 Mill. - 250 Mill.	58	8 469 485	•	•	19	2 552 169	•	•
250 Mill. und mehr	•	•	•	•	9	4 663 366	5	2 102 993
Zusammen	19 939	65 538 270	20 015	24 917 644	314 183	77 673 899	74 128	27 282 998
	56 Gastronomie		J Information und Kommunikation		58 Verlagswesen		61 Telekommunikation	
unter 17 501	46 714	294 860	116 246	352 712	6 445	- 21 613	2 136	8 022
17 501 - 50 000	48 530	1 576 544	42 177	1 327 518	2 252	70 752	770	23 745
50 000 - 100 000	46 569	3 395 135	29 973	2 156 373	1 573	113 599	474	34 003
100 000 - 250 000	56 909	9 047 198	31 668	4 871 636	1 839	294 668	524	83 168
250 000 - 500 000	24 606	8 513 770	11 689	4 121 346	1 150	413 607	209	74 752
500 000 - 1 Mill.	10 697	7 276 087	8 295	5 857 810	920	658 089	179	126 187
1 Mill. - 2 Mill.	3 844	5 213 640	5 477	7 684 569	650	922 407	107	149 479
2 Mill. - 5 Mill.	1 581	4 670 190	4 161	12 950 059	589	1 850 877	94	313 677
5 Mill. - 10 Mill.	410	2 839 282	1 625	11 356 568	296	2 081 712	50	370 495
10 Mill. - 25 Mill.	139	2 038 294	1 035	16 063 733	208	3 323 114	44	737 854
25 Mill. - 50 Mill.	30	978 224	386	13 647 076	102	3 658 556	22	812 268
50 Mill. - 100 Mill.	•	•	199	14 044 052	56	4 043 572	17	1 177 299
100 Mill. - 250 Mill.	•	•	116	17 577 013	42	6 043 607	10	1 733 886
250 Mill. und mehr	4	2 560 373	63	91 168 444	16	11 853 276	17	54 410 809
Zusammen	240 055	50 390 901	253 110	203 178 911	16 138	35 306 224	4 653	60 055 644

1 Einschließlich Steuerpflichtige mit negativen Lieferungen und Leistungen im Endergebnis.

2 Umsätze der Unternehmen. Ohne Umsatzsteuer.



#### 4 Größenklassen

##### 4.1 Steuerpflichtige und deren Lieferungen und Leistungen 2014 nach ausgewählten Wirtschaftszweigen

Größenklassen der Lieferungen und Leistungen von ... bis unter ... EUR	Steuerpflichtige <sup>1</sup>	Lieferungen und Leistungen <sup>2</sup>	Steuerpflichtige <sup>1</sup>	Lieferungen und Leistungen <sup>2</sup>	Steuerpflichtige <sup>1</sup>	Lieferungen und Leistungen <sup>2</sup>	Steuerpflichtige <sup>1</sup>	Lieferungen und Leistungen <sup>2</sup>
	Anzahl	1 000 EUR	Anzahl	1 000 EUR	Anzahl	1 000 EUR	Anzahl	1 000 EUR
	62 Erbr.v.Dienstleist.der Informationstechnologie		K Erbr. v. Finanz- u. Versicherungsdienstleist.		L Grundstücks- und Wohnungswesen		68.2 Verm.,Verp.v.eig.od.geleast. Grdst.,Geb.,Wohn.	
unter 17 501	75 641	284 499	62 058	142 323	236 836	1 333 674	189 296	1 162 989
17 501 - 50 000	25 774	814 680	11 422	351 841	132 367	4 082 391	110 168	3 374 801
50 000 - 100 000	20 042	1 452 103	6 407	453 788	73 336	5 208 045	56 280	3 982 775
100 000 - 250 000	22 463	3 418 285	5 587	875 064	67 251	10 573 736	48 185	7 537 762
250 000 - 500 000	7 018	2 458 661	2 496	873 044	30 521	10 729 346	20 931	7 358 028
500 000 - 1 Mill.	4 880	3 444 153	1 606	1 131 650	19 076	13 414 174	12 943	9 105 776
1 Mill. - 2 Mill.	3 223	4 522 428	1 153	1 635 846	12 007	16 838 802	8 154	11 406 414
2 Mill. - 5 Mill.	2 451	7 615 012	1 077	3 416 331	7 711	23 645 636	5 093	15 543 398
5 Mill. - 10 Mill.	930	6 488 484	578	4 109 457	2 379	16 399 253	1 449	9 922 934
10 Mill. - 25 Mill.	569	8 715 395	418	6 554 713	1 337	20 378 493	827	12 626 628
25 Mill. - 50 Mill.	201	6 991 256	141	4 886 098	370	12 725 211	238	8 216 618
50 Mill. - 100 Mill.	81	5 708 280	72	4 899 801	128	9 018 348	83	5 964 933
100 Mill. - 250 Mill.	45	6 950 003	54	8 368 971	55	8 166 981	28	4 305 265
250 Mill. und mehr	16	14 236 766	42	36 864 787	29	15 987 085	19	10 576 971
Zusammen	163 334	73 100 005	93 111	74 563 715	583 403	168 501 175	453 694	111 085 293
	M Erbr. v. freiberufl.,wiss.u.techn.Dienstl.		69 Rechts- und Steuerberatung, Wirtschaftsprüfung		70 Verwalt.u.Führ. v.Untern.u.Betr.; Untern.beratung		71 Archit.,Ing.bür.; techn.,physikal.u.chem.Unters.	
unter 17 501	368 288	1 611 967	51 053	263 418	119 324	398 880	75 607	349 267
17 501 - 50 000	172 017	5 454 721	31 672	1 016 411	37 106	1 172 828	43 079	1 386 829
50 000 - 100 000	121 513	8 709 404	26 135	1 887 782	27 129	1 945 840	35 997	2 599 144
100 000 - 250 000	120 242	18 798 510	29 936	4 788 898	28 127	4 374 722	36 627	5 685 979
250 000 - 500 000	50 480	17 715 116	16 264	5 770 235	9 220	3 197 131	15 065	5 295 453
500 000 - 1 Mill.	30 502	21 242 575	10 792	7 475 865	5 111	3 588 433	9 124	6 373 757
1 Mill. - 2 Mill.	16 109	22 294 716	5 126	7 028 659	3 051	4 238 360	4 995	6 942 774
2 Mill. - 5 Mill.	8 695	26 262 912	2 017	5 890 384	2 093	6 451 921	2 796	8 428 561
5 Mill. - 10 Mill.	2 498	16 949 784	410	2 795 366	760	5 187 405	787	5 312 143
10 Mill. - 25 Mill.	1 334	20 185 313	162	2 395 881	487	7 515 479	382	5 620 798
25 Mill. - 50 Mill.	374	12 869 314	53	1 734 537	151	5 369 108	95	3 144 311
50 Mill. - 100 Mill.	172	12 019 458	26	1 800 127	63	4 456 338	39	2 702 230
100 Mill. - 250 Mill.	112	16 889 289	12	1 795 748	50	7 288 658	17	2 498 019
250 Mill. und mehr	66	37 887 126	8	5 697 125	32	17 187 694	13	7 913 496
Zusammen	892 402	238 890 206	173 666	50 340 436	232 704	72 372 798	224 623	64 252 762
	73 Werbung und Marktforschung		N Erbr. v. sonst. Wirtsch. Dienstleistungen		77 Vermietung von beweglichen Sachen		P Erziehung und Unterricht	
unter 17 501	28 324	133 838	128 035	405 760	17 733	88 514	44 397	246 921
17 501 - 50 000	13 657	427 450	70 615	2 212 348	8 562	264 653	25 995	807 423
50 000 - 100 000	7 560	535 895	41 257	2 920 821	5 178	369 866	14 088	997 705
100 000 - 250 000	6 910	1 088 512	45 352	7 279 446	5 648	900 234	11 099	1 707 382
250 000 - 500 000	3 391	1 194 265	19 506	6 842 090	3 160	1 119 682	3 530	1 215 210
500 000 - 1 Mill.	2 367	1 658 403	12 353	8 687 428	2 299	1 624 530	1 507	1 030 999
1 Mill. - 2 Mill.	1 518	2 121 991	7 690	10 771 155	1 523	2 156 606	698	948 229
2 Mill. - 5 Mill.	978	3 009 561	5 567	17 154 963	1 207	3 744 164	480	1 487 222
5 Mill. - 10 Mill.	304	2 055 040	1 886	12 928 406	386	2 632 338	158	1 090 323
10 Mill. - 25 Mill.	•	•	1 010	15 309 793	215	3 171 256	94	1 495 526
25 Mill. - 50 Mill.	•	•	313	10 880 114	83	2 893 425	29	984 800
50 Mill. - 100 Mill.	31	2 131 828	132	8 980 799	41	2 704 599	17	1 034 339
100 Mill. - 250 Mill.	28	4 569 555	78	12 302 711	18	2 840 036	•	•
250 Mill. und mehr	9	5 325 011	50	33 718 269	19	13 187 549	•	•
Zusammen	65 319	29 101 298	333 844	150 394 102	46 072	37 697 450	102 102	14 757 056
	Q Gesundheits- und Sozialwesen		R Kunst, Unterhaltung und Erholung		S Erbringung von sonstigen Dienstleistungen			
unter 17 501	46 076	239 447	126 856	742 386	182 052	1 001 273		
17 501 - 50 000	25 096	782 606	73 073	2 233 218	108 977	3 401 017		
50 000 - 100 000	14 490	1 030 740	29 936	2 079 065	61 480	4 350 709		
100 000 - 250 000	16 163	2 649 991	19 815	3 073 157	47 392	7 242 667		
250 000 - 500 000	15 147	5 492 431	8 156	2 841 146	15 208	5 264 328		
500 000 - 1 Mill.	12 045	8 395 106	4 455	3 084 079	6 988	4 822 184		
1 Mill. - 2 Mill.	5 370	7 341 182	2 229	3 062 270	3 329	4 589 554		
2 Mill. - 5 Mill.	2 766	8 500 685	1 147	3 457 346	1 927	5 887 635		
5 Mill. - 10 Mill.	1 102	7 695 121	328	2 227 371	566	3 943 480		
10 Mill. - 25 Mill.	869	13 645 303	170	2 613 301	323	4 714 640		
25 Mill. - 50 Mill.	347	12 012 074	54	1 839 246	74	2 664 011		
50 Mill. - 100 Mill.	260	18 449 672	31	2 039 820	53	3 659 636		
100 Mill. - 250 Mill.	180	27 920 810	20	3 363 908	19	2 857 031		
250 Mill. und mehr	86	47 305 778	14	8 564 723	4	1 956 706		
Zusammen	139 997	161 460 946	266 284	41 221 036	428 392	56 354 871		

1 Einschließlich Steuerpflichtige mit negativen Lieferungen und Leistungen im Endergebnis.

2 Umsätze der Unternehmen. Ohne Umsatzsteuer.



#### 4 Größenklassen

##### 4.2 Steuerpflichtige und deren Lieferungen und Leistungen 2014 nach ausgewählten Rechtsformen und Wirtschaftszweigen

Lfd. Nr.	Größenklassen der Lieferungen und Leistungen von ... bis unter ... EUR	C Verarbeitendes Gewerbe		F Baugewerbe		G Handel; Instandhaltung und Reparatur von Kfz	
		Steuer- pflichtige <sup>1</sup>	Lieferungen und Leistungen <sup>2</sup>	Steuer- pflichtige <sup>1</sup>	Lieferungen und Leistungen <sup>2</sup>	Steuer- pflichtige <sup>1</sup>	Lieferungen und Leistungen <sup>2</sup>
		Anzahl	1 000 EUR	Anzahl	1 000 EUR	Anzahl	1 000 EUR
		Einzelunternehmen					
1	unter 17 501	51 306	271 522	83 248	542 062	220 717	1 195 184
2	17 501 - 100 000	56 466	2 808 855	152 200	7 490 254	224 584	11 035 347
3	100 000 - 500 000	51 646	12 187 008	106 485	23 947 584	175 162	39 522 659
4	500 000 - 1 Mill.	12 497	8 680 865	19 711	13 535 699	35 897	25 160 058
5	1 Mill. - 25 Mill.	9 895	27 337 743	10 485	22 141 634	43 145	124 641 595
6	25 Mill. - 100 Mill.	89	3 654 936	25	1 033 995	335	14 098 081
7	100 Mill. und mehr	7	2 311 969	–	–	30	6 184 995
8	Zusammen	181 906	57 252 898	372 154	68 691 228	699 870	221 837 920
		Offene Handelsgesellschaften einschl. Gesellschaften des bürgerlichen Rechts					
9	unter 17 501	3 855	15 147	7 609	- 142 915	14 186	63 157
10	17 501 - 100 000	3 359	173 915	6 446	353 389	11 330	572 610
11	100 000 - 500 000	5 016	1 256 413	9 757	2 332 415	14 257	3 506 605
12	500 000 - 1 Mill.	1 676	1 179 311	2 691	1 887 684	4 257	2 986 897
13	1 Mill. - 25 Mill.	1 652	5 415 568	2 564	7 863 192	5 929	22 063 908
14	25 Mill. - 100 Mill.	75	3 486 069	42	1 833 396	105	4 444 998
15	100 Mill. und mehr	28	19 879 336	3	805 017	18	13 166 138
16	Zusammen	15 661	31 405 760	29 112	14 932 176	50 082	46 804 313
		Kommanditgesellschaften einschl. GmbH & Co. KG					
17	unter 17 501	3 554	- 30 075	3 008	2 080	4 955	2 897
18	17 501 - 100 000	1 653	88 490	1 297	71 152	2 922	159 107
19	100 000 - 500 000	3 866	1 069 753	3 440	985 744	5 997	1 623 639
20	500 000 - 1 Mill.	2 898	2 117 971	2 843	2 077 883	3 779	2 735 552
21	1 Mill. - 25 Mill.	12 915	79 698 553	6 815	27 533 942	13 664	76 351 718
22	25 Mill. - 100 Mill.	2 138	102 278 741	285	12 903 448	1 797	87 608 892
23	100 Mill. und mehr	808	261 240 693	44	10 242 003	775	383 688 240
24	Zusammen	27 832	446 464 126	17 732	53 816 252	33 889	552 170 047
		Aktiengesellschaften einschl. KGaA., bergrechtliche Gewerkschaften					
25	unter 17 501	341	251	82	162	345	- 886
26	17 501 - 100 000	66	3 062	18	937	102	5 110
27	100 000 - 500 000	120	32 314	44	10 916	138	35 250
28	500 000 - 1 Mill.	69	50 429	27	20 132	86	59 998
29	1 Mill. - 25 Mill.	543	4 595 299	104	711 988	389	2 849 682
30	25 Mill. - 100 Mill.	207	11 098 575	26	1 072 343	99	5 023 740
31	100 Mill. und mehr	268	596 058 587	19	12 490 488	124	127 353 087
32	Zusammen	1 614	611 838 518	320	14 306 966	1 283	135 325 981
		Gesellschaften mit beschränkter Haftung					
33	unter 17 501	20 484	17 328	21 481	13 210	47 029	- 23 982
34	17 501 - 100 000	8 766	468 692	10 321	565 476	21 559	1 124 740
35	100 000 - 500 000	19 557	5 317 249	25 691	7 021 978	37 599	9 934 968
36	500 000 - 1 Mill.	12 007	8 660 170	15 181	10 909 124	19 077	13 701 721
37	1 Mill. - 25 Mill.	31 656	157 732 323	22 524	70 073 639	42 781	189 874 292
38	25 Mill. - 100 Mill.	2 942	140 862 100	318	13 801 258	2 517	118 542 262
39	100 Mill. und mehr	1 044	518 601 899	43	11 055 753	753	327 930 373
40	Zusammen	96 456	831 659 763	95 559	113 440 438	171 315	661 084 373

1 Einschließlich Steuerpflichtige mit negativen Lieferungen und Leistungen im Endergebnis.

2 Umsätze der Unternehmen. Ohne Umsatzsteuer.

#### 4 Größenklassen

##### 4.2 Steuerpflichtige und deren Lieferungen und Leistungen 2014 nach ausgewählten Rechtsformen und Wirtschaftszweigen

H Verkehr und Lagerei		L Grundstücks- und Wohnungswesen		S Erbringung von sonstigen Dienstleistungen		Lfd. Nr.
Steuer- pflichtige <sup>1</sup>	Lieferungen und Leistungen <sup>2</sup>	Steuer- pflichtige <sup>1</sup>	Lieferungen und Leistungen <sup>2</sup>	Steuer- pflichtige <sup>1</sup>	Lieferungen und Leistungen <sup>2</sup>	
Anzahl	1 000 EUR	Anzahl	1 000 EUR	Anzahl	1 000 EUR	
<b>Einzelunternehmen</b>						
23 759	131 714	137 463	912 752	151 641	872 853	1
43 729	2 132 872	120 423	5 173 989	145 826	6 616 816	2
27 239	6 088 024	36 617	7 510 221	46 246	8 741 601	3
5 739	4 012 918	5 452	3 806 640	3 280	2 218 282	4
4 845	11 556 047	5 575	13 825 457	•	•	5
16	745 982	22	829 594	•	•	6
–	–	–	–	–	–	7
105 327	24 667 556	305 552	32 058 652	348 414	21 287 726	8
<b>Offene Handelsgesellschaften einschl. Gesellschaften des bürgerlichen Rechts</b>						
815	2 570	63 096	388 210	5 032	25 131	9
1 359	74 429	61 294	2 844 102	4 950	248 903	10
1 793	430 893	28 385	5 818 668	3 500	743 810	11
536	379 786	3 289	2 270 484	389	266 561	12
635	1 761 356	2 404	6 175 654	200	421 539	13
7	307 846	15	755 433	9	484 204	14
8	7 340 763	3	911 434	–	–	15
5 153	10 297 644	158 486	19 163 985	14 080	2 190 147	16
<b>Kommanditgesellschaften einschl. GmbH &amp; Co. KG</b>						
2 575	- 12 723	11 957	- 12 912	1 135	2 169	17
511	27 563	10 417	574 535	652	33 884	18
1 178	325 400	16 003	3 912 487	920	236 664	19
954	712 189	5 100	3 616 522	353	253 211	20
4 175	17 923 727	7 154	25 014 523	550	2 109 819	21
210	9 551 531	166	7 079 926	•	•	22
63	25 997 433	22	6 293 288	•	•	23
9 666	54 525 121	50 819	46 478 367	3 624	3 557 251	24
<b>Aktiengesellschaften einschl. KGaA., bergrechtliche Gewerkschaften</b>						
47	53	269	365	173	413	25
13	448	150	8 139	66	2 966	26
21	5 960	216	52 830	50	12 727	27
10	7 514	93	66 083	27	19 745	28
59	478 107	210	1 108 423	71	287 531	29
26	1 198 553	27	1 316 483	•	•	30
13	44 431 697	16	7 283 204	•	•	31
189	46 122 333	981	9 835 527	392	709 441	32
<b>Gesellschaften mit beschränkter Haftung</b>						
7 060	5 109	22 228	41 162	10 946	25 612	33
2 908	153 929	11 916	616 675	5 756	298 791	34
5 548	1 473 318	14 709	3 528 588	7 099	1 709 565	35
3 179	2 291 429	4 156	2 935 416	1 977	1 390 698	36
7 961	34 331 284	5 717	20 691 194	2 404	7 311 356	37
344	15 730 742	161	7 200 156	36	1 617 171	38
82	20 919 716	41	9 301 810	5	574 015	39
27 082	74 905 527	58 928	44 315 001	28 223	12 927 208	40

1 Einschließlich Steuerpflichtige mit negativen Lieferungen und Leistungen im Endergebnis.

2 Umsätze der Unternehmen. Ohne Umsatzsteuer.

#### 4 Größenklassen

##### 4.3 Steuerpflichtige und deren Lieferungen und Leistungen 2014 nach Bundesländern

Größenklassen der Lieferungen und Leistungen von ... bis unter ... EUR	Steuerpflichtige <sup>1</sup>	Lieferungen und Leistungen <sup>2</sup>	Steuerpflichtige <sup>1</sup>	Lieferungen und Leistungen <sup>2</sup>	Steuerpflichtige <sup>1</sup>	Lieferungen und Leistungen <sup>2</sup>		
	Anzahl	1 000 EUR	Anzahl	1 000 EUR	Anzahl	1 000 EUR		
Deutschland	Deutschland		Baden-Württemberg		Bayern			
	unter 17 501	2 747 405	11 576 107	422 968	1 916 430	581 209	2 513 998	
	17 501 - 50 000	1 113 276	34 963 445	150 322	4 699 391	208 195	6 516 883	
	50 000 - 100 000	730 630	52 254 435	98 347	7 051 208	135 863	9 714 160	
	100 000 - 250 000	783 981	124 899 958	107 630	17 156 764	146 925	23 411 521	
	250 000 - 500 000	410 489	145 144 158	56 680	20 030 056	76 171	26 915 251	
	500 000 - 1 Mill.	275 934	193 757 696	39 759	27 977 977	50 112	35 126 181	
	1 Mill. - 2 Mill.	169 070	236 645 241	24 539	34 391 283	30 356	42 436 206	
	2 Mill. - 5 Mill.	119 145	368 314 911	17 529	54 256 163	21 100	65 255 956	
	5 Mill. - 10 Mill.	44 986	312 940 222	6 891	48 172 283	7 867	54 730 067	
	10 Mill. - 25 Mill.	28 991	445 848 871	4 614	70 826 380	5 159	79 168 640	
	25 Mill. - 50 Mill.	10 722	374 155 667	1 719	59 686 072	1 880	65 636 228	
	50 Mill. - 100 Mill.	5 895	412 934 197	1 019	70 816 459	987	68 779 929	
	100 Mill. - 250 Mill.	3 671	562 340 409	639	99 156 987	655	100 790 964	
	250 Mill. - 500 Mill.	1 316	458 897 965	263	91 207 978	201	69 471 098	
	500 Mill. - 1 Mrd.	590	403 052 692	107	73 028 517	96	65 555 814	
	1 Mrd. und mehr	519	1 922 764 727	88	333 648 729	73	308 999 216	
	Zusammen	6 446 620	6 060 490 700	933 114	1 014 022 677	1 266 849	1 025 022 110	
	Berlin	Berlin		Brandenburg		Bremen		
		unter 17 501	206 153	988 492	77 325	364 333	14 343	59 276
		17 501 - 50 000	70 125	2 166 137	39 548	1 231 386	6 979	221 822
		50 000 - 100 000	37 056	2 625 775	22 923	1 633 558	4 794	342 455
		100 000 - 250 000	35 587	5 640 963	22 050	3 485 830	5 078	810 160
		250 000 - 500 000	17 716	6 225 622	10 848	3 829 250	2 737	970 564
		500 000 - 1 Mill.	11 262	7 906 864	6 752	4 724 121	2 104	1 478 181
		1 Mill. - 2 Mill.	6 793	9 465 267	4 132	5 778 198	1 340	1 882 357
		2 Mill. - 5 Mill.	4 365	13 392 439	2 987	9 180 681	1 176	3 667 407
5 Mill. - 10 Mill.		1 622	11 233 763	1 069	7 340 685	497	3 502 276	
10 Mill. - 25 Mill.		907	13 896 612	592	9 008 582	371	5 962 109	
25 Mill. - 50 Mill.		310	10 630 013	182	6 483 400	176	6 235 227	
50 Mill. - 100 Mill.		145	9 842 961	89	6 104 628	96	7 261 115	
100 Mill. - 250 Mill.		95	14 387 606	44	6 650 421	49	7 646 203	
250 Mill. - 500 Mill.		36	13 444 147	12	3 924 224	21	6 754 633	
500 Mill. - 1 Mrd.		14	10 888 528	4	2 553 671	6	4 616 862	
1 Mrd. und mehr		19	78 135 157	7	10 381 972	10	20 436 414	
Zusammen		392 205	210 870 346	188 564	82 674 940	39 777	71 847 060	
Hamburg		Hamburg		Hessen		Mecklenburg-Vorpommern		
		unter 17 501	62 392	200 430	215 552	897 092	34 152	164 808
		17 501 - 50 000	32 297	1 023 376	84 999	2 668 847	19 203	609 646
		50 000 - 100 000	20 753	1 474 050	57 133	4 095 004	12 673	905 063
		100 000 - 250 000	20 484	3 252 097	61 981	9 845 849	13 330	2 122 986
		250 000 - 500 000	10 820	3 834 048	31 292	11 059 426	7 238	2 567 882
		500 000 - 1 Mill.	7 928	5 611 224	20 437	14 348 731	4 779	3 367 730
		1 Mill. - 2 Mill.	5 325	7 483 310	12 425	17 348 341	2 922	4 092 696
		2 Mill. - 5 Mill.	3 983	12 367 768	8 692	26 826 405	2 176	6 711 838
	5 Mill. - 10 Mill.	1 449	10 126 586	3 229	22 593 097	690	4 806 585	
	10 Mill. - 25 Mill.	1 028	16 073 185	2 184	33 570 335	364	5 454 388	
	25 Mill. - 50 Mill.	412	14 300 917	747	26 113 619	114	3 884 865	
	50 Mill. - 100 Mill.	242	17 349 530	449	30 993 274	38	2 665 246	
	100 Mill. - 250 Mill.	172	27 934 217	297	46 041 070	25	3 681 701	
	250 Mill. - 500 Mill.	75	27 079 178	106	37 529 193	•	•	
	500 Mill. - 1 Mrd.	37	24 788 411	50	33 186 307	–	–	
	1 Mrd. und mehr	51	261 751 940	64	150 138 681	•	•	
	Zusammen	167 448	434 650 267	499 637	467 255 272	97 715	46 370 909	

#### 4 Größenklassen

##### 4.3 Steuerpflichtige und deren Lieferungen und Leistungen 2014 nach Bundesländern

Größenklassen der Lieferungen und Leistungen von ... bis unter ... EUR	Steuerpflichtige <sup>1</sup>	Lieferungen und Leistungen <sup>2</sup>	Steuerpflichtige <sup>1</sup>	Lieferungen und Leistungen <sup>2</sup>	Steuerpflichtige <sup>1</sup>	Lieferungen und Leistungen <sup>2</sup>
	Anzahl	1 000 EUR	Anzahl	1 000 EUR	Anzahl	1 000 EUR
<b>Niedersachsen</b>						
unter 17 501	217 392	931 055	435 891	1 471 838	143 357	605 704
17 501 - 50 000	87 723	2 744 733	204 391	6 469 548	52 452	1 641 607
50 000 - 100 000	58 035	4 164 782	145 338	10 416 549	34 849	2 490 025
100 000 - 250 000	66 458	10 644 318	159 670	25 468 350	38 741	6 181 864
250 000 - 500 000	37 672	13 411 706	84 051	29 727 223	19 769	6 974 242
500 000 - 1 Mill.	27 284	19 178 087	57 144	40 154 091	12 742	8 898 531
1 Mill. - 2 Mill.	16 615	23 292 890	35 295	49 400 565	7 571	10 574 456
2 Mill. - 5 Mill.	11 184	34 339 730	25 127	77 894 592	5 146	15 876 077
5 Mill. - 10 Mill.	4 231	29 456 126	9 824	68 232 171	1 890	13 083 803
10 Mill. - 25 Mill.	2 665	40 936 774	6 652	103 007 552	1 179	18 113 554
25 Mill. - 50 Mill.	1 000	35 438 921	2 575	89 938 051	408	14 178 641
50 Mill. - 100 Mill.	575	40 692 827	1 477	103 886 297	213	15 127 019
100 Mill. - 250 Mill.	340	50 697 971	921	140 839 221	125	18 793 852
250 Mill. - 500 Mill.	107	36 757 450	338	117 846 126	62	21 688 631
500 Mill. - 1 Mrd.	53	35 558 015	163	111 119 633	28	18 508 898
1 Mrd. und mehr	24	181 616 007	130	447 652 514	14	49 681 377
Zusammen	531 358	559 861 392	1 168 987	1 423 524 321	318 546	222 418 283
<b>Saarland</b>						
unter 17 501	35 293	132 074	120 652	525 278	49 980	219 366
17 501 - 50 000	11 351	356 654	57 678	1 829 157	23 092	731 173
50 000 - 100 000	7 486	536 312	36 187	2 576 003	15 713	1 124 167
100 000 - 250 000	8 445	1 346 220	36 014	5 713 639	16 097	2 566 660
250 000 - 500 000	4 645	1 639 973	18 301	6 440 296	8 672	3 067 790
500 000 - 1 Mill.	3 180	2 243 109	11 244	7 847 422	5 574	3 916 712
1 Mill. - 2 Mill.	2 106	2 962 015	6 802	9 551 579	3 451	4 846 962
2 Mill. - 5 Mill.	1 518	4 709 226	4 999	15 487 570	2 483	7 698 568
5 Mill. - 10 Mill.	508	3 478 866	1 818	12 738 044	866	6 007 011
10 Mill. - 25 Mill.	276	4 261 875	1 057	16 231 899	507	7 702 095
25 Mill. - 50 Mill.	124	4 360 434	359	12 424 775	149	5 234 510
50 Mill. - 100 Mill.	61	4 359 112	140	9 598 949	97	6 653 237
100 Mill. - 250 Mill.	38	5 741 102	69	9 873 290	49	7 110 086
250 Mill. - 500 Mill.	17	6 020 540	16	5 529 191	11	4 006 914
500 Mill. - 1 Mrd.	4	3 154 788	5	3 743 284	5	3 713 400
1 Mrd. und mehr	11	24 768 353	7	10 290 376	3	5 150 730
Zusammen	75 063	70 070 654	295 348	130 400 754	126 749	69 749 379
<b>Sachsen</b>						
unter 17 501	75 156	346 203	55 590	239 728		
17 501 - 50 000	37 677	1 188 684	27 244	864 400		
50 000 - 100 000	25 533	1 829 728	17 947	1 275 597		
100 000 - 250 000	27 733	4 438 372	17 758	2 814 365		
250 000 - 500 000	14 791	5 246 036	9 086	3 204 795		
500 000 - 1 Mill.	9 939	6 979 118	5 694	3 999 616		
1 Mill. - 2 Mill.	6 042	8 429 706	3 356	4 709 412		
2 Mill. - 5 Mill.	4 026	12 410 984	2 654	8 239 507		
5 Mill. - 10 Mill.	1 521	10 476 163	1 014	6 962 695		
10 Mill. - 25 Mill.	891	13 469 779	545	8 165 112		
25 Mill. - 50 Mill.	372	12 890 865	195	6 719 129		
50 Mill. - 100 Mill.	190	13 418 906	77	5 384 710		
100 Mill. - 250 Mill.	122	18 641 765	31	4 353 951		
250 Mill. - 500 Mill.	•	•	•	•		
500 Mill. - 1 Mrd.	•	•	•	•		
1 Mrd. und mehr	15	36 500 349	•	•		
Zusammen	204 059	169 753 087	141 201	61 999 249		
<b>Sachsen-Anhalt</b>						
unter 17 501	75 156	346 203	55 590	239 728		
17 501 - 50 000	37 677	1 188 684	27 244	864 400		
50 000 - 100 000	25 533	1 829 728	17 947	1 275 597		
100 000 - 250 000	27 733	4 438 372	17 758	2 814 365		
250 000 - 500 000	14 791	5 246 036	9 086	3 204 795		
500 000 - 1 Mill.	9 939	6 979 118	5 694	3 999 616		
1 Mill. - 2 Mill.	6 042	8 429 706	3 356	4 709 412		
2 Mill. - 5 Mill.	4 026	12 410 984	2 654	8 239 507		
5 Mill. - 10 Mill.	1 521	10 476 163	1 014	6 962 695		
10 Mill. - 25 Mill.	891	13 469 779	545	8 165 112		
25 Mill. - 50 Mill.	372	12 890 865	195	6 719 129		
50 Mill. - 100 Mill.	190	13 418 906	77	5 384 710		
100 Mill. - 250 Mill.	122	18 641 765	31	4 353 951		
250 Mill. - 500 Mill.	•	•	•	•		
500 Mill. - 1 Mrd.	•	•	•	•		
1 Mrd. und mehr	15	36 500 349	•	•		
Zusammen	204 059	169 753 087	141 201	61 999 249		
<b>Thüringen</b>						
unter 17 501	75 156	346 203	55 590	239 728		
17 501 - 50 000	37 677	1 188 684	27 244	864 400		
50 000 - 100 000	25 533	1 829 728	17 947	1 275 597		
100 000 - 250 000	27 733	4 438 372	17 758	2 814 365		
250 000 - 500 000	14 791	5 246 036	9 086	3 204 795		
500 000 - 1 Mill.	9 939	6 979 118	5 694	3 999 616		
1 Mill. - 2 Mill.	6 042	8 429 706	3 356	4 709 412		
2 Mill. - 5 Mill.	4 026	12 410 984	2 654	8 239 507		
5 Mill. - 10 Mill.	1 521	10 476 163	1 014	6 962 695		
10 Mill. - 25 Mill.	891	13 469 779	545	8 165 112		
25 Mill. - 50 Mill.	372	12 890 865	195	6 719 129		
50 Mill. - 100 Mill.	190	13 418 906	77	5 384 710		
100 Mill. - 250 Mill.	122	18 641 765	31	4 353 951		
250 Mill. - 500 Mill.	•	•	•	•		
500 Mill. - 1 Mrd.	•	•	•	•		
1 Mrd. und mehr	15	36 500 349	•	•		
Zusammen	204 059	169 753 087	141 201	61 999 249		

1 Einschließlich Steuerpflichtige mit negativen Lieferungen und Leistungen im Endergebnis.

2 Umsätze der Unternehmen. Ohne Umsatzsteuer.

## 5 Rechtsform

### 5.1 Steuerpflichtige und deren Lieferungen und Leistungen 2014 nach ausgewählten Wirtschaftszweigen

Rechtsform	Steuerpflichtige <sup>1</sup>	Lieferungen und Leistungen <sup>2</sup>	Steuerpflichtige <sup>1</sup>	Lieferungen und Leistungen <sup>2</sup>	Steuerpflichtige <sup>1</sup>	Lieferungen und Leistungen <sup>2</sup>	Steuerpflichtige <sup>1</sup>	Lieferungen und Leistungen <sup>2</sup>
	Anzahl	1 000 EUR	Anzahl	1 000 EUR	Anzahl	1 000 EUR	Anzahl	1 000 EUR
	A-S Wirtschaftszweige insgesamt		A Land- und Forstwirtschaft, Fischerei		B Bergbau und Gewinnung von Steinen und Erden		C Verarbeitendes Gewerbe	
Einzelunternehmen	4 617 400	620 409 970	170 157	22 494 888	•	•	181 906	57 252 898
OHG einschl. Gesellsch. des bürgerl. Rechts	572 082	203 016 767	22 616	7 281 182	149	697 051	15 661	31 405 760
Kommanditgesell. einschl. GmbH & Co. KG	211 997	1 331 228 389	3 265	5 197 782	792	7 355 339	27 832	446 464 126
AG, KGaA., Europäische AG und sonst. Kapitalgesell.	12 078	1 048 298 568	111	1 784 727	41	4 047 199	1 614	611 838 518
GmbH, Unternehmergesellschaft haftungsbeschränkt	868 209	2 303 179 492	4 591	7 700 529	1 101	4 174 515	96 456	831 659 763
Erwerbs- und Wirtschaftsgenossenschaften	7 662	71 336 818	1 424	3 405 811	4	64	607	14 207 369
Betriebe gewerbl. Art von Körp. des öffentl. Rechts	9 888	48 182 198	827	362 230	•	•	19	134 092
Sonstige Rechtsformen	147 304	434 838 497	1 949	1 673 759	•	•	6 068	65 120 955
Zusammen	6 446 620	6 060 490 700	204 940	49 900 907	2 753	20 858 058	330 163	2 058 083 482
	10 Herstellung v.Nahrungs- und Futtermitteln		17 Herstellung von Papier, Pappe und Waren daraus		18 H.v.Druckerz.; Vervielf.v. bsp. Ton-, Bild- u. Dat.tr.		19 Kokerei und Mineralölverarbeitung	
Einzelunternehmen	28 270	13 344 101	1 043	612 913	10 227	1 753 024	•	•
OHG einschl. Gesellsch. des bürgerl. Rechts	2 253	4 393 434	119	167 356	1 111	537 793	•	•
Kommanditgesell. einschl. GmbH & Co. KG	2 333	66 735 089	538	13 986 516	1 465	7 362 144	29	5 350 649
AG, KGaA., Europäische AG und sonst. Kapitalgesell.	78	10 240 277	25	2 815 105	49	733 503	•	•
GmbH, Unternehmergesellschaft haftungsbeschränkt	6 073	73 798 391	1 232	21 295 813	5 741	10 945 435	•	•
Erwerbs- und Wirtschaftsgenossenschaften	287	13 310 891	•	•	•	•	•	•
Betriebe gewerbl. Art von Körp. des öffentl. Rechts	•	•	–	–	•	•	•	•
Sonstige Rechtsformen	•	•	•	•	•	•	•	•
Zusammen	39 742	185 054 308	3 136	42 008 510	18 757	21 444 186	181	146 041 282
	20 Herstellung von chemischen Erzeugnissen		21 Herstellung von pharmazeutischen Erzeugnissen		22 Herstellung von Gummi- und Kunststoffwaren		23 H.v.Glas, Glasw., Keramik, Verarb.v. Steinen u. Erden	
Einzelunternehmen	1 888	557 874	164	155 874	3 130	2 827 996	9 104	1 878 199
OHG einschl. Gesellsch. des bürgerl. Rechts	218	3 702 131	44	69 759	375	4 570 850	756	819 791
Kommanditgesell. einschl. GmbH & Co. KG	819	22 951 256	213	19 428 987	1 578	28 222 043	2 082	18 114 703
AG, KGaA., Europäische AG und sonst. Kapitalgesell.	92	65 585 953	47	17 742 782	69	15 860 618	70	6 569 625
GmbH, Unternehmergesellschaft haftungsbeschränkt	2 897	54 574 918	819	32 468 608	4 572	39 137 239	3 805	19 007 531
Erwerbs- und Wirtschaftsgenossenschaften	•	•	•	•	•	•	9	4 813
Betriebe gewerbl. Art von Körp. des öffentl. Rechts	•	•	–	–	•	•	–	–
Sonstige Rechtsformen	326	4 110 319	•	•	355	5 183 142	209	4 252 725
Zusammen	6 243	151 496 270	1 377	75 155 460	10 083	95 801 958	16 035	50 647 387
	24 Metallerzeugung und -bearbeitung		25 Herstellung von Metallerzeugnissen		26 H.v.DV-Gerät., elektron. u. opt. Erzeugnissen		27 Herstellung von elektrisch. Ausrüstungen	
Einzelunternehmen	1 960	720 009	33 411	11 604 482	6 527	1 593 940	5 161	2 484 879
OHG einschl. Gesellsch. des bürgerl. Rechts	199	2 416 284	2 662	2 810 607	603	3 137 291	620	583 390
Kommanditgesell. einschl. GmbH & Co. KG	671	16 774 105	5 341	49 726 864	1 312	23 554 124	1 017	22 720 655
AG, KGaA., Europäische AG und sonst. Kapitalgesell.	48	41 282 969	125	4 806 074	298	44 916 403	109	10 550 439
GmbH, Unternehmergesellschaft haftungsbeschränkt	1 847	40 015 674	16 635	61 689 950	8 483	50 959 290	5 079	40 095 727
Erwerbs- und Wirtschaftsgenossenschaften	–	–	5	3 535	6	1 106	•	•
Betriebe gewerbl. Art von Körp. des öffentl. Rechts	–	–	–	–	–	–	•	•
Sonstige Rechtsformen	236	4 966 333	750	2 797 356	386	4 572 459	300	2 358 912
Zusammen	4 961	106 175 373	58 929	133 438 867	17 615	128 734 613	12 291	78 807 652

1 Einschließlich Steuerpflichtige mit negativen Lieferungen und Leistungen im Endergebnis.

2 Umsätze der Unternehmen. Ohne Umsatzsteuer.

## 5 Rechtsform

### 5.1 Steuerpflichtige und deren Lieferungen und Leistungen 2014 nach ausgewählten Wirtschaftszweigen

Rechtsform	Steuerpflichtige <sup>1</sup>	Lieferungen und Leistungen <sup>2</sup>	Steuerpflichtige <sup>1</sup>	Lieferungen und Leistungen <sup>2</sup>	Steuerpflichtige <sup>1</sup>	Lieferungen und Leistungen <sup>2</sup>	Steuerpflichtige <sup>1</sup>	Lieferungen und Leistungen <sup>2</sup>
	Anzahl	1 000 EUR	Anzahl	1 000 EUR	Anzahl	1 000 EUR	Anzahl	1 000 EUR
	28 Maschinenbau		29 H.v.Kraftwagen und Kraftwagenteilen		30 Sonstiger Fahrzeugbau		31 Herstellung von Möbeln	
Einzelunternehmen	7 844	4 705 486	1 856	779 102	1 003	253 737	10 465	2 354 310
OHG einschl. Gesellsch. des bürgerl. Rechts	998	2 221 174	•	•	149	650 916	716	370 767
Kommanditgesell. einschl. GmbH & Co. KG	3 505	66 449 139	•	•	232	5 967 838	965	10 469 162
AG, KGaA., Europäische AG und sonst. Kapitalgesell.	237	34 768 857	48	281 542 695	24	3 426 923	22	795 132
GmbH, Unternehmergeellschaft haftungsbeschränkt	13 527	107 382 769	1 834	84 297 797	1 039	39 325 722	2 642	6 984 127
Erwerbs- und Wirtschafts-genossenschaften	•	•	•	•	•	•	•	•
Betriebe gewerbl. Art von Körp. des öffentl. Rechts	•	•	–	–	–	–	–	–
Sonstige Rechtsformen	771	3 778 963	•	•	•	•	•	•
Zusammen	26 888	219 306 437	4 866	399 372 487	2 560	53 010 833	14 954	21 187 511
	D Energieversorgung		35.1 Elektrizitätsversorgung		35.2 Gasversorgung		E Wasserversorgung; Abw., Abf. ents., Bes. v. Umweltv.	
Einzelunternehmen	665 961	7 892 864	663 173	7 595 784	540	190 390	•	•
OHG einschl. Gesellsch. des bürgerl. Rechts	136 697	6 792 206	134 767	6 444 741	753	285 467	620	542 565
Kommanditgesell. einschl. GmbH & Co. KG	18 291	31 342 039	16 552	21 043 888	1 366	8 275 075	1 028	12 099 434
AG, KGaA., Europäische AG und sonst. Kapitalgesell.	244	118 246 852	209	113 409 755	17	4 778 270	34	198 060
GmbH, Unternehmergeellschaft haftungsbeschränkt	7 275	138 861 573	5 774	119 037 524	668	16 473 908	4 562	23 897 325
Erwerbs- und Wirtschafts-genossenschaften	785	820 525	654	657 304	23	146 999	123	9 521
Betriebe gewerbl. Art von Körp. des öffentl. Rechts	1 474	2 147 483	1 389	2 001 484	18	83 689	3 649	5 608 489
Sonstige Rechtsformen	1 299	2 836 940	1 224	2 446 017	30	371 608	•	•
Zusammen	832 026	308 940 483	823 742	272 636 496	3 415	30 605 406	14 794	45 180 682
	F Baugewerbe		41 Hochbau		42 Tiefbau		43 Vorber. Baustellenarb., Bauinst. u. so. Ausb. gew.	
Einzelunternehmen	372 154	68 691 228	14 724	6 353 569	3 539	1 708 147	353 891	60 629 512
OHG einschl. Gesellsch. des bürgerl. Rechts	29 112	14 932 176	4 149	2 616 462	4 546	4 725 419	20 417	7 590 295
Kommanditgesell. einschl. GmbH & Co. KG	17 732	53 816 252	5 442	22 128 347	1 053	8 335 913	11 237	23 351 992
AG, KGaA., Europäische AG und sonst. Kapitalgesell.	320	14 306 966	157	10 127 550	21	2 910 778	142	1 268 639
GmbH, Unternehmergeellschaft haftungsbeschränkt	95 559	113 440 438	20 776	34 651 741	3 749	11 199 079	71 034	67 589 618
Erwerbs- und Wirtschafts-genossenschaften	133	377 963	•	•	•	•	•	•
Betriebe gewerbl. Art von Körp. des öffentl. Rechts	28	22 611	•	•	•	•	•	•
Sonstige Rechtsformen	4 684	5 055 807	800	1 438 021	164	529 309	3 720	3 088 477
Zusammen	519 722	270 643 441	46 108	77 557 426	13 085	29 410 169	460 529	163 675 845
	G Handel; Instandhaltung und Reparatur von Kfz		45 Handel m. Kraftfahrz.; Instandh. u. Rep. v. Kfz		46 Großhandel (ohne Handel mit Kraftfahrzeugen)		46.3 Gh.m. Nahrungs-, Genussm., Getränken u. Tabakw.	
Einzelunternehmen	699 870	221 837 920	109 874	36 059 893	132 121	46 286 636	7 644	7 981 325
OHG einschl. Gesellsch. des bürgerl. Rechts	50 082	46 804 313	7 530	5 475 852	8 681	17 914 822	924	7 218 112
Kommanditgesell. einschl. GmbH & Co. KG	33 889	552 170 047	5 684	48 983 563	14 347	300 338 208	2 043	100 381 118
AG, KGaA., Europäische AG und sonst. Kapitalgesell.	1 283	135 325 981	121	12 022 618	731	61 200 050	70	8 552 524
GmbH, Unternehmergeellschaft haftungsbeschränkt	171 315	661 084 373	25 121	88 267 034	76 200	454 863 571	7 671	78 575 952
Erwerbs- und Wirtschafts-genossenschaften	1 069	36 429 651	•	•	814	34 154 377	295	8 564 369
Betriebe gewerbl. Art von Körp. des öffentl. Rechts	88	20 241	•	•	19	6 558	–	–
Sonstige Rechtsformen	20 313	248 274 785	1 028	13 270 109	13 036	209 293 590	1 707	17 828 346
Zusammen	977 909	1 901 947 310	149 371	204 088 449	245 949	1 124 057 812	20 354	229 101 745

1 Einschließlich Steuerpflichtige mit negativen Lieferungen und Leistungen im Endergebnis.

2 Umsätze der Unternehmen. Ohne Umsatzsteuer.

## 5 Rechtsform

### 5.1 Steuerpflichtige und deren Lieferungen und Leistungen 2014 nach ausgewählten Wirtschaftszweigen

Rechtsform	Steuerpflichtige <sup>1</sup>	Lieferungen und Leistungen <sup>2</sup>	Steuerpflichtige <sup>1</sup>	Lieferungen und Leistungen <sup>2</sup>	Steuerpflichtige <sup>1</sup>	Lieferungen und Leistungen <sup>2</sup>	Steuerpflichtige <sup>1</sup>	Lieferungen und Leistungen <sup>2</sup>
	Anzahl	1 000 EUR	Anzahl	1 000 EUR	Anzahl	1 000 EUR	Anzahl	1 000 EUR
	46.4 Großhandel m.Gebrauchs- und Verbrauchsgütern		46.5 Gh.m.Geräten d.Informations- u.Kommunik.technik		46.6 Gh.m.sonst. Maschinen, Ausrüstungen und Zubehör		47 Einzelhandel (oh.Handel mit Kraftfahrzeugen)	
Einzelunternehmen	11 704	5 251 160	1 288	549 684	7 563	4 834 834	457 875	139 491 391
OHG einschl. Gesellsch. des bürgerl. Rechts	1 319	2 818 555	138	1 651 936	713	765 505	33 871	23 413 639
Kommanditgesell. einschl. GmbH & Co. KG	2 671	55 278 577	300	2 919 565	1 984	13 729 710	13 858	202 848 276
AG, KGaA., Europäische AG und sonst. Kapitalgesell.	183	14 298 650	83	3 493 723	101	2 102 543	431	62 103 314
GmbH, Unternehmergesellsch. haftungsbeschränkt	15 902	102 410 026	3 311	40 682 212	11 527	45 425 281	69 994	117 953 768
Erwerbs- und Wirtschafts-genossenschaften	•	•	–	–	•	•	•	•
Betriebe gewerbl. Art von Körp. des öffentl. Rechts	•	•	–	–	•	•	•	•
Sonstige Rechtsformen	2 943	56 492 380	605	25 462 987	1 755	16 442 570	6 249	25 711 086
Zusammen	34 784	244 574 816	5 725	74 760 106	23 670	83 826 647	582 589	573 801 049
	47.1 Einzelh.m.Waren versch. Art (i.Verkaufsräumen)		H Verkehr und Lagerei		49 Landverkehr u.Transport in Rohrfernleitungen		49.4 Güterbeförd. im Straßenverkehr, Umzugstransporte	
Einzelunternehmen	57 211	23 024 137	105 327	24 667 556	71 223	16 933 647	37 576	12 179 489
OHG einschl. Gesellsch. des bürgerl. Rechts	5 006	9 880 501	5 153	10 297 644	3 347	1 540 396	1 622	986 568
Kommanditgesell. einschl. GmbH & Co. KG	1 957	112 209 583	9 666	54 525 121	2 500	9 926 194	1 658	7 559 131
AG, KGaA., Europäische AG und sonst. Kapitalgesell.	49	45 498 827	189	46 122 333	•	•	19	153 730
GmbH, Unternehmergesellsch. haftungsbeschränkt	8 742	17 412 723	27 082	74 905 527	•	•	7 075	11 705 740
Erwerbs- und Wirtschafts-genossenschaften	123	1 919 922	112	320 268	74	132 528	5	41 308
Betriebe gewerbl. Art von Körp. des öffentl. Rechts	23	2 324	74	1 271 694	15	1 021 417	–	–
Sonstige Rechtsformen	961	1 063 267	9 882	5 830 279	8 706	582 492	284	204 491
Zusammen	74 072	211 011 284	157 485	217 940 422	96 914	71 229 190	48 239	32 830 458
	52.29.1 Spedition		53 Post-, Kurier- und Expressdienste		I Gastgewerbe		55 Beherbergung	
Einzelunternehmen	8 247	4 355 048	17 774	1 831 595	242 254	36 380 824	49 645	8 420 648
OHG einschl. Gesellsch. des bürgerl. Rechts	626	3 183 252	350	2 913 450	26 623	5 201 241	13 599	1 982 085
Kommanditgesell. einschl. GmbH & Co. KG	1 962	23 891 211	236	1 203 727	5 157	9 628 753	2 286	4 653 987
AG, KGaA., Europäische AG und sonst. Kapitalgesell.	•	•	•	•	84	816 568	43	709 970
GmbH, Unternehmergesellsch. haftungsbeschränkt	•	•	•	•	26 035	21 938 286	7 468	10 175 587
Erwerbs- und Wirtschafts-genossenschaften	•	•	•	•	•	•	•	•
Betriebe gewerbl. Art von Körp. des öffentl. Rechts	–	–	•	•	400	546 900	105	254 465
Sonstige Rechtsformen	•	•	•	•	•	•	•	•
Zusammen	19 939	65 538 270	20 015	24 917 644	314 183	77 673 899	74 128	27 282 998
	56 Gastronomie		J Information und Kommunikation		58 Verlagswesen		61 Telekommunikation	
Einzelunternehmen	192 609	27 960 177	164 058	10 058 380	6 937	781 274	2 609	179 768
OHG einschl. Gesellsch. des bürgerl. Rechts	13 024	3 219 155	12 034	8 313 756	1 550	1 052 620	•	•
Kommanditgesell. einschl. GmbH & Co. KG	2 871	4 974 766	7 207	37 666 445	1 351	14 583 953	•	•
AG, KGaA., Europäische AG und sonst. Kapitalgesell.	41	106 598	1 951	52 560 580	105	6 592 562	47	31 947 608
GmbH, Unternehmergesellsch. haftungsbeschränkt	18 567	11 762 699	65 011	89 428 678	5 567	11 649 468	1 528	16 659 438
Erwerbs- und Wirtschafts-genossenschaften	30	9 404	96	1 631 191	•	•	•	•
Betriebe gewerbl. Art von Körp. des öffentl. Rechts	295	292 436	104	569 092	20	11 183	•	•
Sonstige Rechtsformen	12 618	2 065 667	2 649	2 950 788	•	•	85	72 268
Zusammen	240 055	50 390 901	253 110	203 178 911	16 138	35 306 224	4 653	60 055 644

1 Einschließlich Steuerpflichtige mit negativen Lieferungen und Leistungen im Endergebnis.

2 Umsätze der Unternehmen. Ohne Umsatzsteuer.

## 5 Rechtsform

### 5.1 Steuerpflichtige und deren Lieferungen und Leistungen 2014 nach ausgewählten Wirtschaftszweigen

Rechtsform	Steuerpflichtige <sup>1</sup>	Lieferungen und Leistungen <sup>2</sup>	Steuerpflichtige <sup>1</sup>	Lieferungen und Leistungen <sup>2</sup>	Steuerpflichtige <sup>1</sup>	Lieferungen und Leistungen <sup>2</sup>	Steuerpflichtige <sup>1</sup>	Lieferungen und Leistungen <sup>2</sup>
	Anzahl	1 000 EUR	Anzahl	1 000 EUR	Anzahl	1 000 EUR	Anzahl	1 000 EUR
	62 Erbr.v.Dienstleist.der Informationstechnologie		K Erbr. v. Finanz- u. Versicherungsdienstleist.		L Grundstücks- und Wohnungswesen		68.2 Verm.,Verp.v.eig. od.geleast.Grdst.,Geb.,Wohn.	
Einzelunternehmen	110 446	6 154 247	45 289	1 574 539	305 552	32 058 652	250 249	26 385 679
OHG einschl. Gesellsch. des bürgerl. Rechts	5 855	1 381 127	2 234	348 710	158 486	19 163 985	147 849	16 018 230
Kommanditgesell. einschl. GmbH & Co. KG	3 305	10 993 616	7 842	12 586 204	50 819	46 478 367	31 306	26 936 316
AG, KGaA., Europäische AG und sonst. Kapitalgesell.	1 432	10 094 527	1 594	13 824 775	981	9 835 527	333	7 271 168
GmbH, Unternehmergeellschaft haftungsbeschränkt	41 293	42 448 826	33 586	23 642 236	58 928	44 315 001	16 374	19 186 542
Erwerbs- und Wirtschaftsgenossenschaften	36	965 785	1 123	4 038 211	1 365	8 912 418	1 133	8 119 163
Betriebe gewerbl. Art von Körp. des öffentl. Rechts	32	127 318	518	9 422 838	366	211 316	340	174 492
Sonstige Rechtsformen	935	934 558	925	9 126 202	6 906	7 525 908	6 110	6 993 701
Zusammen	163 334	73 100 005	93 111	74 563 715	583 403	168 501 175	453 694	111 085 293
	M Erbr. v. freiberufl.,wiss.u.techn.Dienstl.		69 Rechts- und Steuerberatung, Wirtschaftsprüfung		70 Verwalt.u.Führ.v.Untern. u.Betr.; Untern.beratung		71 Archit.,Ing.bür.; techn.,physikal.u.chem.Unters.	
Einzelunternehmen	659 242	54 539 501	140 892	16 122 524	121 376	8 816 340	179 144	17 420 695
OHG einschl. Gesellsch. des bürgerl. Rechts	50 234	28 291 548	20 193	18 891 382	5 550	1 700 212	13 218	5 120 819
Kommanditgesell. einschl. GmbH & Co. KG	11 880	21 321 489	498	931 503	5 306	9 272 968	2 814	5 062 023
AG, KGaA., Europäische AG und sonst. Kapitalgesell.	2 446	16 595 277	180	4 383 764	1 493	5 646 786	290	4 453 084
GmbH, Unternehmergeellschaft haftungsbeschränkt	163 350	110 075 814	11 561	8 690 863	97 261	45 374 019	28 362	29 402 733
Erwerbs- und Wirtschaftsgenossenschaften	166	65 617	6	1 004	90	19 138	21	24 653
Betriebe gewerbl. Art von Körp. des öffentl. Rechts	182	590 678	12	2 764	34	203 050	64	173 593
Sonstige Rechtsformen	4 902	7 410 280	324	1 316 632	1 594	1 340 285	710	2 595 161
Zusammen	892 402	238 890 206	173 666	50 340 436	232 704	72 372 798	224 623	64 252 762
	73 Werbung und Marktforschung		N Erbr. v. sonst. Wirtsch. Dienstleistungen		77 Vermietung von beweglichen Sachen		P Erziehung und Unterricht	
Einzelunternehmen	47 425	3 227 926	248 568	26 497 526	30 581	6 615 102	89 079	4 894 632
OHG einschl. Gesellsch. des bürgerl. Rechts	3 412	653 482	17 078	5 871 434	5 522	2 794 917	3 724	501 087
Kommanditgesell. einschl. GmbH & Co. KG	1 408	4 684 849	8 831	26 441 903	2 489	8 610 041	458	647 744
AG, KGaA., Europäische AG und sonst. Kapitalgesell.	132	1 005 962	498	10 416 981	80	1 297 325	68	455 062
GmbH, Unternehmergeellschaft haftungsbeschränkt	11 620	19 001 787	53 948	74 845 344	6 668	15 406 774	6 984	4 759 174
Erwerbs- und Wirtschaftsgenossenschaften	•	•	•	•	36	15 013	14	3 475
Betriebe gewerbl. Art von Körp. des öffentl. Rechts	•	•	•	•	14	134 140	223	926 530
Sonstige Rechtsformen	1 294	399 844	4 498	5 722 906	682	2 824 139	1 552	2 569 352
Zusammen	65 319	29 101 298	333 844	150 394 102	46 072	37 697 450	102 102	14 757 056
	Q Gesundheits- und Sozialwesen		R Kunst, Unterhaltung und Erholung		S Erbringung von sonstigen Dienstleistungen			
Einzelunternehmen	108 233	17 601 951	206 893	10 815 394	348 414	21 287 726		
OHG einschl. Gesellsch. des bürgerl. Rechts	13 755	11 294 411	13 744	3 087 550	14 080	2 190 147		
Kommanditgesell. einschl. GmbH & Co. KG	1 256	6 314 010	2 428	3 616 084	3 624	3 557 251		
AG, KGaA., Europäische AG und sonst. Kapitalgesell.	100	9 714 611	128	1 499 109	392	709 441		
GmbH, Unternehmergeellschaft haftungsbeschränkt	10 946	52 277 188	13 257	13 246 522	28 223	12 927 208		
Erwerbs- und Wirtschaftsgenossenschaften	47	53 971	23	4 836	310	484 654		
Betriebe gewerbl. Art von Körp. des öffentl. Rechts	246	18 805 343	626	3 644 691	858	1 827 150		
Sonstige Rechtsformen	5 414	45 399 460	29 185	5 306 851	32 491	13 371 293		
Zusammen	139 997	161 460 946	266 284	41 221 036	428 392	56 354 871		

1 Einschließlich Steuerpflichtige mit negativen Lieferungen und Leistungen im Endergebnis.

2 Umsätze der Unternehmen. Ohne Umsatzsteuer.



## 5 Rechtsform

### 5.2 Steuerpflichtige und deren Lieferungen und Leistungen 2014 nach ausführlichem Rechtsformschlüssel

Rechtsform	Steuer- pflichtige <sup>1</sup>	Lieferungen und Leistungen <sup>2</sup>
	Anzahl	1 000 EUR
<b>Natürliche Personen; Einzelunternehmen</b>	<b>4 617 400</b>	<b>620 409 970</b>
11 Hausgewerbetreibende u.s.w.	4 404	165 059
12 Sonstige Einzelgewerbetreibende	3 088 299	479 868 388
13 Land- und Forstwirte	144 313	18 175 479
14 Angehörige der freien Berufe	689 881	61 080 253
15 Sonstige selbständig tätige Personen	125 356	10 386 764
16 Personen mit Beteiligungen an gewerblichen Personengesellschaften	36 669	6 645 307
19 Sonstige natürliche Personen	528 478	44 088 721
<b>Personengesellschaften</b>	<b>784 079</b>	<b>1 534 245 157</b>
20 Atypische stille Gesellschaften	989	861 971
21 Offene Handelsgesellschaften	18 311	43 720 404
22 Kommanditgesellschaften	22 707	128 655 673
23 GmbH & Co. KG	188 308	1 119 032 472
24 GmbH & Co. OHG	813	31 126 261
25 Aktiengesellschaften & Co. KG	982	83 540 244
26 Aktiengesellschaften & Co. OHG	564	5 473 982
27 Gesellschaften des bürgerlichen Rechts	435 480	95 928 754
28 Europäische wirtschaftliche Interessenvereinigung	115	55 906
29 Ähnliche Gesellschaften	115 810	25 849 488
<b>Kapitalgesellschaften</b>	<b>880 287</b>	<b>3 351 478 060</b>
31 Aktiengesellschaften	11 548	850 402 794
32 Kommanditgesellschaften auf Aktien	193	65 299 532
35 Gesellschaften mit beschränkter Haftung	818 159	2 298 666 405
36 Europäische Aktiengesellschaft	210	132 585 583
37 Unternehmungsgesellschaft = UG (haftungsbeschränkt)	50 050	4 513 088
39 Sonstige Kapitalgesellschaft	127	10 658
<b>Erwerbs- und Wirtschaftsgenossenschaften</b>	<b>7 473</b>	<b>71 336 818</b>
41 Kreditgenossenschaften (nur an Mitglieder)	861	3 489 789
42 Genossenschaftliche Zentralkassen (nur an Mitglieder)	121	507 091
43 Landwirtschaftliche Nutzungs- und Verwertungsgenossenschaften	1 810	16 723 876
44 Realgemeinden	•	•
45 Europäische Genossenschaft	•	•
49 Andere Erwerbs- und Wirtschaftsgenossenschaften	4 681	50 606 791
<b>Betriebe gewerblicher Art von Körperschaften des öffentlichen Rechts</b>	<b>9 869</b>	<b>48 182 198</b>
71 Staatsbanken	•	•
72 Sparkassen (öffentlich und unter Staatsaufsicht)	430	6 748 894
73 Sonstige Kreditanstalten des öffentlichen Rechts	•	•
74 Öffentlich-rechtliche Versorgungs-, Verkehrs- und Hafenbetriebe	2 941	5 955 030
79 Sonstige Betriebe gewerblicher Art von Körperschaften des öffentlichen Rechts	6 498	34 072 620
<b>Sonstige Rechtsformen</b>	<b>147 304</b>	<b>434 838 497</b>
Sonstige juristische Personen des privaten Rechts	70 608	54 666 626
51 Versicherungsvereine auf Gegenseitigkeit	154	1 327 820
59 Sonstige juristische Personen des privaten Rechts	70 454	53 338 805
Personenvereinigungen und Vermögensmassen		
61 Nicht rechtsfähige Vereine, Anstalten, Stiftungen und andere Zweckvermögen	18 328	16 615 470
Körperschaften des öffentlichen Rechts (außer Gruppe 7)	4 725	13 448 903
81 Gebietskörperschaften	3 322	9 075 540
82 Öffentlich-rechtliche Religionsgesellschaften	915	1 830 971
83 Sonstige juristische Personen des öffentl. Rechts	488	2 542 392
Ausländische und sonstige nichtnatürliche Rechtsformen	53 643	350 107 498
90 Sonstige ausländische Rechtsform	21 946	173 759 871
91 Ausländische Kapitalgesellschaften	29 332	170 565 280
92 Ausländische Personengesellschaften	2 365	5 782 347
99 Sonstige nichtnatürliche Rechtsform	–	–
<b>Insgesamt</b>	<b>6 446 620</b>	<b>6 060 490 700</b>

<sup>1</sup> Einschließlich Steuerpflichtige mit negativen Lieferungen und Leistungen im Endergebnis.

<sup>2</sup> Umsätze der Unternehmen. Ohne Umsatzsteuer.

## 6 Bundesländer

### 6.1 Steuerpflichtige und deren Lieferungen und Leistungen 2014 nach ausgewählten Wirtschaftszweigen

Bundesland	Steuerpflichtige <sup>1</sup>	Lieferungen und Leistungen <sup>2</sup>	Steuerpflichtige <sup>1</sup>	Lieferungen und Leistungen <sup>2</sup>	Steuerpflichtige <sup>1</sup>	Lieferungen und Leistungen <sup>2</sup>
	Anzahl	1 000 EUR	Anzahl	1 000 EUR	Anzahl	1 000 EUR
	A-S Wirtschaftszweige insgesamt		A Land- und Forstwirtschaft, Fischerei		B Bergbau und Gewinnung von Steinen und Erden	
Baden-Württemberg	933 114	1 014 022 677	37 929	4 376 614	317	1 273 014
Bayern	1 266 849	1 025 022 110	45 466	7 031 490	719	1 817 335
Berlin	392 205	210 870 346	289	35 330	18	188 746
Brandenburg	188 564	82 674 940	5 809	2 888 539	44	63 013
Bremen	39 777	71 847 060	103	119 389	13	23 598
Hamburg	167 448	434 650 267	776	167 492	35	6 537 387
Hessen	499 637	467 255 272	11 549	1 798 869	208	2 738 072
Mecklenburg-Vorpommern	97 715	46 370 909	4 366	3 235 362	38	37 932
Niedersachsen	531 358	559 861 392	34 310	11 642 492	418	2 359 139
Nordrhein-Westfalen	1 168 987	1 423 524 321	22 666	5 757 966	393	3 727 228
Rheinland-Pfalz	318 546	222 418 283	16 694	2 518 131	178	1 065 503
Saarland	75 063	70 070 654	808	129 422	27	60 586
Sachsen	295 348	130 400 754	6 232	2 711 527	107	165 946
Sachsen-Anhalt	126 749	69 749 379	4 386	3 088 224	85	591 446
Schleswig-Holstein	204 059	169 753 087	10 248	2 190 817	89	123 143
Thüringen	141 201	61 999 249	3 309	2 209 243	64	85 969
Deutschland	6 446 620	6 060 490 700	204 940	49 900 907	2 753	20 858 058
	C Verarbeitendes Gewerbe		10 Herstellung v.Nahrungs- und Futtermitteln		17 Herstellung von Papier, Pappe und Waren daraus	
Baden-Württemberg	58 447	407 329 916	6 277	15 948 756	591	8 474 916
Bayern	59 170	398 853 582	8 286	29 590 511	521	6 528 163
Berlin	9 414	26 404 925	925	3 931 127	80	154 134
Brandenburg	7 329	19 430 617	1 003	2 399 039	55	1 054 333
Bremen	1 858	20 322 292	211	11 037 126	27	531 665
Hamburg	4 844	160 240 559	467	8 208 835	60	2 490 352
Hessen	27 267	131 815 360	3 644	11 932 257	319	2 035 164
Mecklenburg-Vorpommern	4 419	9 759 637	633	2 229 567	15	7 831
Niedersachsen	25 738	257 917 058	3 686	31 853 468	282	4 394 942
Nordrhein-Westfalen	65 855	396 262 269	5 523	44 569 076	652	8 942 120
Rheinland-Pfalz	19 837	96 125 842	2 549	6 388 610	157	4 363 875
Saarland	3 374	19 212 477	569	853 033	21	86 371
Sachsen	17 576	32 236 550	2 545	3 554 167	152	620 997
Sachsen-Anhalt	6 979	24 475 287	986	3 264 309	33	860 383
Schleswig-Holstein	8 707	38 780 916	1 146	7 575 771	108	927 876
Thüringen	9 349	18 916 195	1 292	1 718 656	63	535 389
Deutschland	330 163	2 058 083 482	39 742	185 054 308	3 136	42 008 510
	18 H.v.Druckerz.;Vervielf.v. besp.Ton-, Bild-u.Dat.tr.		19 Kokerei und Mineralölverarbeitung		20 Herstellung von chemischen Erzeugnissen	
Baden-Württemberg	3 064	3 311 353	24	9 170 040	987	12 854 280
Bayern	3 404	5 659 444	15	16 892 782	1 058	12 504 366
Berlin	948	867 023	—	—	145	473 704
Brandenburg	297	181 139	•	•	127	663 661
Bremen	146	104 481	•	•	50	308 311
Hamburg	575	795 007	35	108 939 967	126	5 497 202
Hessen	1 740	1 458 539	20	63 304	699	15 110 581
Mecklenburg-Vorpommern	169	94 485	•	•	58	160 610
Niedersachsen	1 466	1 893 276	•	•	512	7 419 168
Nordrhein-Westfalen	4 022	4 336 532	24	600 602	1 233	61 009 862
Rheinland-Pfalz	982	556 751	4	10 863	344	25 174 642
Saarland	169	70 687	•	•	54	159 085
Sachsen	642	506 286	•	•	277	801 593
Sachsen-Anhalt	270	208 029	8	240 274	196	6 788 518
Schleswig-Holstein	571	1 070 296	•	•	233	2 091 420
Thüringen	292	330 859	•	•	144	479 267
Deutschland	18 757	21 444 186	181	146 041 282	6 243	151 496 270

1 Einschließlich Steuerpflichtige mit negativen Lieferungen und Leistungen im Endergebnis.

2 Umsätze der Unternehmen. Ohne Umsatzsteuer.

## 6 Bundesländer

### 6.1 Steuerpflichtige und deren Lieferungen und Leistungen 2014 nach ausgewählten Wirtschaftszweigen

Bundesland	Steuerpflichtige <sup>1</sup>	Lieferungen und Leistungen <sup>2</sup>	Steuerpflichtige <sup>1</sup>	Lieferungen und Leistungen <sup>2</sup>	Steuerpflichtige <sup>1</sup>	Lieferungen und Leistungen <sup>2</sup>
	Anzahl	1 000 EUR	Anzahl	1 000 EUR	Anzahl	1 000 EUR
	21 Herstellung von pharmazeutischen Erzeugnissen		22 Herstellung von Gummi- und Kunststoffwaren		23 H.v.Glas,Glasw.,Keramik,Verarb.v. Steinen u.Erden	
Baden-Württemberg	247	18 137 879	1 762	19 309 925	2 218	7 235 518
Bayern	252	6 626 617	1 565	16 315 491	3 073	9 593 276
Berlin	78	3 015 428	181	427 448	285	239 990
Brandenburg	23	182 352	227	1 180 966	486	475 890
Bremen	•	•	47	82 376	69	133 994
Hamburg	47	971 555	76	328 267	195	1 067 057
Hessen	159	25 790 962	814	7 014 612	1 237	3 431 153
Mecklenburg-Vorpommern	22	151 870	115	341 434	304	278 960
Niedersachsen	122	1 865 275	863	17 622 942	1 272	6 137 989
Nordrhein-Westfalen	235	3 591 247	2 540	17 695 136	2 817	12 826 793
Rheinland-Pfalz	48	11 096 341	597	6 271 585	1 320	4 539 001
Saarland	18	531 573	77	3 366 481	191	737 514
Sachsen	•	•	415	1 610 032	1 042	1 173 247
Sachsen-Anhalt	17	335 915	242	1 138 884	427	833 501
Schleswig-Holstein	49	2 441 524	233	1 561 811	370	864 965
Thüringen	19	66 954	329	1 534 568	729	1 078 539
Deutschland	1 377	75 155 460	10 083	95 801 958	16 035	50 647 387
	24 Metallerzeugung und -bearbeitung		25 Herstellung von Metallerzeugnissen		26 H.v.DV-Gerät.,elektron. u. opt. Erzeugnissen	
Baden-Württemberg	1 531	14 062 438	11 484	34 805 833	3 248	27 787 927
Bayern	•	•	8 806	17 612 093	3 248	56 601 467
Berlin	47	271 928	884	1 088 598	692	4 635 953
Brandenburg	71	2 878 578	1 630	1 478 912	346	646 232
Bremen	37	2 505 656	254	313 395	90	716 122
Hamburg	•	•	439	380 120	332	2 144 991
Hessen	288	2 554 820	3 887	8 770 433	2 178	8 486 295
Mecklenburg-Vorpommern	37	194 260	878	926 995	159	288 722
Niedersachsen	277	12 532 941	4 216	8 579 750	1 182	3 281 243
Nordrhein-Westfalen	1 144	45 085 156	13 407	40 529 529	3 278	13 373 104
Rheinland-Pfalz	114	2 961 610	3 807	5 757 508	765	1 942 371
Saarland	56	5 695 880	644	1 773 214	152	229 729
Sachsen	256	1 806 204	3 417	4 567 471	758	4 601 191
Sachsen-Anhalt	120	1 651 085	1 815	2 300 323	231	754 113
Schleswig-Holstein	75	158 175	1 221	1 436 940	517	1 142 822
Thüringen	76	746 753	2 140	3 117 753	439	2 102 332
Deutschland	4 961	106 175 373	58 929	133 438 867	17 615	128 734 613
	27 Herstellung von elektrisch. Ausrüstungen		28 Maschinenbau		29 H.v.Kraftwagen und Kraftwagenteilen	
Baden-Württemberg	2 110	16 094 599	5 227	62 202 427	797	123 676 191
Bayern	1 959	18 390 695	4 157	42 484 580	760	81 370 038
Berlin	321	1 441 304	344	956 963	•	•
Brandenburg	215	564 085	344	850 468	132	757 468
Bremen	67	627 810	173	1 100 780	32	84 969
Hamburg	152	3 893 411	310	4 718 756	51	367 035
Hessen	1 136	6 907 477	2 375	10 609 006	402	16 817 900
Mecklenburg-Vorpommern	111	118 491	216	848 716	39	397 851
Niedersachsen	987	5 207 007	2 322	17 206 617	•	•
Nordrhein-Westfalen	2 870	19 709 913	6 624	55 245 544	1 017	35 683 856
Rheinland-Pfalz	990	1 781 313	1 611	7 702 940	313	5 379 316
Saarland	92	850 040	270	1 847 546	51	1 908 302
Sachsen	496	1 375 056	1 145	5 042 010	353	2 560 600
Sachsen-Anhalt	186	475 668	461	2 190 733	91	207 589
Schleswig-Holstein	303	712 226	779	4 669 577	93	1 094 863
Thüringen	296	658 557	530	1 629 773	121	1 195 406
Deutschland	12 291	78 807 652	26 888	219 306 437	4 866	399 372 487

1 Einschließlich Steuerpflichtige mit negativen Lieferungen und Leistungen im Endergebnis.

2 Umsätze der Unternehmen. Ohne Umsatzsteuer.

## 6 Bundesländer

### 6.1 Steuerpflichtige und deren Lieferungen und Leistungen 2014 nach ausgewählten Wirtschaftszweigen

Bundesland	Steuerpflichtige <sup>1</sup>	Lieferungen und Leistungen <sup>2</sup>	Steuerpflichtige <sup>1</sup>	Lieferungen und Leistungen <sup>2</sup>	Steuerpflichtige <sup>1</sup>	Lieferungen und Leistungen <sup>2</sup>
	Anzahl	1 000 EUR	Anzahl	1 000 EUR	Anzahl	1 000 EUR
	30 Sonstiger Fahrzeugbau		31 Herstellung von Möbeln		D Energieversorgung	
Baden-Württemberg	299	5 213 477	2 088	4 363 981	150 894	38 522 189
Bayern	324	33 211 353	3 410	4 037 661	254 127	37 942 581
Berlin	•	•	598	167 730	3 959	21 501 665
Brandenburg	•	•	268	388 560	15 558	5 402 140
Bremen	63	1 676 092	68	63 562	1 524	2 868 866
Hamburg	130	633 872	184	57 121	1 812	3 031 251
Hessen	171	860 933	928	746 249	57 808	23 842 798
Mecklenburg-Vorpommern	125	1 470 535	130	183 182	6 711	2 263 121
Niedersachsen	304	2 325 355	1 335	1 861 474	77 271	23 505 822
Nordrhein-Westfalen	375	1 646 584	3 597	7 506 485	135 673	111 272 443
Rheinland-Pfalz	102	581 221	691	609 991	53 184	7 170 369
Saarland	•	•	122	82 234	14 424	1 832 737
Sachsen	96	152 631	675	391 750	14 785	13 332 238
Sachsen-Anhalt	50	134 104	194	179 681	11 500	5 630 321
Schleswig-Holstein	316	790 575	296	167 893	21 445	7 069 719
Thüringen	38	108 615	370	379 956	11 351	3 752 223
Deutschland	2 560	53 010 833	14 954	21 187 511	832 026	308 940 483
	35.1 Elektrizitätsversorgung		35.2 Gasversorgung		E Wasserversorgung; Abw., Abf.ents., Bes.v. Umweltv.	
Baden-Württemberg	149 539	35 503 114	365	2 037 576	2 264	3 459 592
Bayern	251 778	33 082 494	934	4 374 879	3 257	5 578 409
Berlin	3 858	20 177 619	•	•	299	2 623 864
Brandenburg	15 346	2 707 902	114	2 104 722	617	1 255 002
Bremen	1 501	2 831 336	9	30 861	64	910 104
Hamburg	1 756	2 679 633	•	•	207	1 986 549
Hessen	57 357	15 249 708	178	8 437 044	1 213	3 203 060
Mecklenburg-Vorpommern	6 514	1 732 738	120	198 779	254	471 159
Niedersachsen	76 376	22 303 555	349	1 090 772	1 340	4 369 104
Nordrhein-Westfalen	134 627	103 554 558	518	7 638 661	2 132	14 184 685
Rheinland-Pfalz	52 849	6 401 962	114	701 106	728	2 067 524
Saarland	14 339	1 669 050	25	142 373	204	424 565
Sachsen	14 605	10 444 524	51	1 564 739	719	1 756 491
Sachsen-Anhalt	11 287	4 526 646	118	378 543	500	1 098 021
Schleswig-Holstein	20 770	6 413 617	457	327 996	551	959 679
Thüringen	11 240	3 358 039	39	278 358	445	832 874
Deutschland	823 742	272 636 496	3 415	30 605 406	14 794	45 180 682
	F Baugewerbe		41 Hochbau		42 Tiefbau	
Baden-Württemberg	63 257	44 455 762	6 488	16 551 896	1 173	2 627 123
Bayern	86 997	53 443 456	8 361	16 850 158	1 684	5 868 954
Berlin	25 518	8 343 514	1 600	1 484 066	489	716 723
Brandenburg	36 971	9 190 001	1 589	1 830 058	808	1 180 608
Bremen	2 707	2 714 234	232	726 004	114	264 032
Hamburg	8 202	5 532 165	671	1 068 938	230	347 001
Hessen	34 842	17 909 997	3 540	4 470 792	921	2 036 691
Mecklenburg-Vorpommern	13 994	4 697 441	1 194	956 347	401	495 067
Niedersachsen	41 286	26 735 128	5 318	7 746 369	1 688	4 845 174
Nordrhein-Westfalen	86 325	48 344 458	7 873	13 068 762	2 114	5 438 761
Rheinland-Pfalz	25 100	15 039 691	2 504	6 071 199	873	1 706 680
Saarland	5 251	2 736 934	534	863 906	224	331 312
Sachsen	37 447	11 843 022	2 387	2 286 588	878	1 419 734
Sachsen-Anhalt	16 620	5 778 998	1 239	989 997	521	753 385
Schleswig-Holstein	16 449	8 201 117	1 610	1 744 063	478	848 690
Thüringen	18 756	5 677 523	968	848 284	489	530 235
Deutschland	519 722	270 643 441	46 108	77 557 426	13 085	29 410 169

1 Einschließlich Steuerpflichtige mit negativen Lieferungen und Leistungen im Endergebnis.

2 Umsätze der Unternehmen. Ohne Umsatzsteuer.

## 6 Bundesländer

### 6.1 Steuerpflichtige und deren Lieferungen und Leistungen 2014 nach ausgewählten Wirtschaftszweigen

Bundesland	Steuerpflichtige <sup>1</sup>	Lieferungen und Leistungen <sup>2</sup>	Steuerpflichtige <sup>1</sup>	Lieferungen und Leistungen <sup>2</sup>	Steuerpflichtige <sup>1</sup>	Lieferungen und Leistungen <sup>2</sup>
	Anzahl	1 000 EUR	Anzahl	1 000 EUR	Anzahl	1 000 EUR
	43 Vorber.Baustellenarb., Bauinst.u.so.Ausb.gew.		G Handel; Instandhaltung und Reparatur von Kfz		45 Handel m. Kraftfahrz.; Instandh. u. Rep. v. Kfz	
Baden-Württemberg	55 596	25 276 743	136 480	359 457 650	21 691	30 315 429
Bayern	76 952	30 724 344	178 209	266 771 421	28 951	36 391 442
Berlin	23 429	6 142 725	43 241	55 716 106	5 084	3 249 795
Brandenburg	34 574	6 179 335	27 137	18 549 034	5 059	3 760 494
Bremen	2 361	1 724 198	7 060	27 693 506	863	1 090 514
Hamburg	7 301	4 116 225	24 173	178 193 165	2 530	4 779 872
Hessen	30 381	11 402 515	75 702	131 936 877	11 335	25 940 712
Mecklenburg-Vorpommern	12 399	3 246 027	14 677	10 276 626	2 669	1 781 360
Niedersachsen	34 280	14 143 585	89 280	141 408 140	13 199	16 704 879
Nordrhein-Westfalen	76 338	29 836 935	199 226	502 014 273	26 860	48 798 274
Rheinland-Pfalz	21 723	7 261 812	49 249	57 332 846	8 444	11 861 665
Saarland	4 493	1 541 716	11 828	30 324 021	1 989	2 524 645
Sachsen	34 182	8 136 700	46 277	27 517 243	7 841	6 135 672
Sachsen-Anhalt	14 860	4 035 616	20 272	13 171 877	3 829	2 855 204
Schleswig-Holstein	14 361	5 608 365	31 551	68 052 432	4 583	4 588 967
Thüringen	17 299	4 299 004	23 547	13 532 093	4 444	3 309 525
Deutschland	460 529	163 675 845	977 909	1 901 947 310	149 371	204 088 449
	46 Großhandel (ohne Handel mit Kraftfahrzeugen)		46.3 Gh.m.Nahrungs-, Genussm.,Getränken u.Tabakw.		46.4 Großhandel m.Gebrauchs- und Verbrauchsgütern	
Baden-Württemberg	34 585	216 170 233	2 545	45 871 864	5 712	52 658 159
Bayern	42 272	138 295 755	3 518	22 746 855	6 361	33 379 053
Berlin	8 729	39 136 742	939	3 903 364	1 378	4 460 610
Brandenburg	4 890	7 426 020	293	1 525 743	354	2 207 290
Bremen	1 911	24 512 435	218	4 838 934	266	4 305 758
Hamburg	7 570	143 713 542	929	38 676 730	1 236	22 172 854
Hessen	21 048	85 305 196	1 634	9 277 359	3 291	31 533 451
Mecklenburg-Vorpommern	2 570	3 336 983	167	682 675	158	218 645
Niedersachsen	27 321	81 782 628	2 117	15 711 900	3 101	14 750 072
Nordrhein-Westfalen	54 421	276 719 477	4 708	60 967 996	8 342	59 908 035
Rheinland-Pfalz	12 930	29 731 507	1 314	6 705 682	1 685	6 625 702
Saarland	2 339	10 949 831	221	2 177 845	283	2 023 907
Sachsen	9 129	10 225 042	546	1 799 555	916	1 046 156
Sachsen-Anhalt	3 892	4 959 925	221	460 509	308	831 095
Schleswig-Holstein	7 940	47 365 243	695	12 330 459	1 021	7 955 036
Thüringen	4 402	4 427 254	289	1 424 274	372	498 990
Deutschland	245 949	1 124 057 812	20 354	229 101 745	34 784	244 574 816
	46.5 Gh.m.Geräten d.Informations- u.Kommunik.technik		46.6 Gh.m.sonst. Maschinen, Ausrüstungen und Zubehör		47 Einzelhandel (oh.Handel mit Kraftfahrzeugen)	
Baden-Württemberg	963	20 430 658	3 691	22 445 968	80 204	112 971 988
Bayern	1 267	11 375 989	4 725	10 648 737	106 986	92 084 223
Berlin	269	1 254 501	633	723 431	29 428	13 329 568
Brandenburg	62	91 394	375	719 502	17 188	7 362 521
Bremen	•	•	243	977 271	4 286	2 090 558
Hamburg	152	770 588	637	3 061 248	14 073	29 699 752
Hessen	545	6 275 407	1 894	7 208 463	43 319	20 690 969
Mecklenburg-Vorpommern	31	55 353	294	598 579	9 438	5 158 284
Niedersachsen	513	3 584 673	2 448	7 644 887	48 760	42 920 633
Nordrhein-Westfalen	1 183	23 454 129	4 906	22 132 651	117 945	176 496 522
Rheinland-Pfalz	239	3 426 120	1 283	2 170 930	27 875	15 739 674
Saarland	•	•	233	471 359	7 500	16 849 544
Sachsen	191	1 514 458	824	1 516 451	29 307	11 156 529
Sachsen-Anhalt	41	34 545	377	627 185	12 551	5 356 748
Schleswig-Holstein	123	1 294 751	750	2 382 355	19 028	16 098 223
Thüringen	63	102 320	357	497 633	14 701	5 795 313
Deutschland	5 725	74 760 106	23 670	83 826 647	582 589	573 801 049

1 Einschließlich Steuerpflichtige mit negativen Lieferungen und Leistungen im Endergebnis.

2 Umsätze der Unternehmen. Ohne Umsatzsteuer.

## 6 Bundesländer

### 6.1 Steuerpflichtige und deren Lieferungen und Leistungen 2014 nach ausgewählten Wirtschaftszweigen

Bundesland	Steuerpflichtige <sup>1</sup>	Lieferungen und Leistungen <sup>2</sup>	Steuerpflichtige <sup>1</sup>	Lieferungen und Leistungen <sup>2</sup>	Steuerpflichtige <sup>1</sup>	Lieferungen und Leistungen <sup>2</sup>
	Anzahl	1 000 EUR	Anzahl	1 000 EUR	Anzahl	1 000 EUR
	47.1 Einzelh.m.Waren versch. Art (i.Verkaufsräumen)		H Verkehr und Lagerei		49 Landverkehr u.Transport in Rohrfernleitungen	
Baden-Württemberg	10 728	57 088 606	17 846	16 364 791	11 489	5 947 054
Bayern	13 159	24 557 865	28 025	24 669 547	19 379	9 407 472
Berlin	3 562	1 953 535	7 923	23 466 534	5 454	20 518 551
Brandenburg	2 069	1 049 584	7 083	5 583 916	5 094	1 416 753
Bremen	684	345 650	2 218	6 164 050	972	820 218
Hamburg	2 203	1 827 605	8 327	18 378 621	3 601	2 188 829
Hessen	5 525	5 008 654	13 063	16 483 085	7 199	3 725 990
Mecklenburg-Vorpommern	1 342	1 948 594	3 113	1 918 325	1 848	802 663
Niedersachsen	6 045	8 310 586	14 297	20 031 696	6 997	4 769 685
Nordrhein-Westfalen	15 102	92 713 950	26 596	60 157 348	16 793	13 504 731
Rheinland-Pfalz	2 696	2 018 549	6 682	4 579 007	4 251	1 797 404
Saarland	990	4 669 080	1 219	851 899	823	441 615
Sachsen	3 742	1 769 299	8 018	4 157 196	5 534	1 987 628
Sachsen-Anhalt	1 532	1 196 751	3 549	2 235 319	2 331	1 172 953
Schleswig-Holstein	2 844	5 348 377	5 813	11 047 198	2 693	1 657 601
Thüringen	1 849	1 204 599	3 713	1 851 889	2 456	1 070 044
Deutschland	74 072	211 011 284	157 485	217 940 422	96 914	71 229 190
	49.4 Güterbeförd. im Straßenverkehr, Umzugstransporte		52.29.1 Spedition		53 Post-, Kurier- und Expressdienste	
Baden-Württemberg	6 854	3 988 664	2 323	7 040 844	2 574	632 450
Bayern	9 533	6 623 486	3 518	10 402 865	3 181	917 952
Berlin	1 618	492 553	441	447 700	1 389	400 051
Brandenburg	1 679	986 803	669	1 433 775	661	134 662
Bremen	292	592 574	388	3 476 684	•	•
Hamburg	•	•	960	7 862 019	1 177	159 555
Hessen	3 421	2 071 879	1 793	5 418 573	2 658	1 403 039
Mecklenburg-Vorpommern	•	•	440	537 916	•	•
Niedersachsen	3 941	2 793 423	1 912	8 705 947	1 492	630 930
Nordrhein-Westfalen	9 500	8 660 044	3 343	13 680 367	3 070	19 642 005
Rheinland-Pfalz	•	•	929	2 022 676	843	221 264
Saarland	505	300 090	123	275 058	140	37 300
Sachsen	2 359	1 313 200	1 151	1 046 401	•	•
Sachsen-Anhalt	1 221	709 262	524	784 057	345	71 029
Schleswig-Holstein	1 355	1 122 110	826	1 818 903	840	182 546
Thüringen	1 564	700 207	599	584 486	397	74 160
Deutschland	48 239	32 830 458	19 939	65 538 270	20 015	24 917 644
	I Gastgewerbe		55 Beherbergung		56 Gastronomie	
Baden-Württemberg	42 747	10 779 596	9 461	3 579 866	33 286	7 199 730
Bayern	55 208	16 390 063	16 298	6 713 601	38 910	9 676 462
Berlin	15 715	5 014 055	2 440	2 416 191	13 275	2 597 864
Brandenburg	8 406	1 397 594	2 373	465 938	6 033	931 656
Bremen	2 232	555 631	277	138 846	1 955	416 785
Hamburg	6 198	2 174 082	947	622 688	5 251	1 551 394
Hessen	24 010	7 485 474	4 974	2 510 562	19 036	4 974 912
Mecklenburg-Vorpommern	8 377	1 854 182	4 029	1 077 305	4 348	776 877
Niedersachsen	30 044	6 400 414	9 459	2 155 602	20 585	4 244 811
Nordrhein-Westfalen	56 888	14 323 225	8 075	3 995 286	48 813	10 327 938
Rheinland-Pfalz	19 443	3 476 340	4 161	1 176 937	15 282	2 299 403
Saarland	4 584	715 710	337	110 137	4 247	605 574
Sachsen	13 433	2 404 001	3 330	717 638	10 103	1 686 362
Sachsen-Anhalt	6 995	1 076 559	1 428	301 591	5 567	774 967
Schleswig-Holstein	12 352	2 570 016	4 615	970 973	7 737	1 599 043
Thüringen	7 551	1 056 957	1 924	329 835	5 627	727 122
Deutschland	314 183	77 673 899	74 128	27 282 998	240 055	50 390 901

1 Einschließlich Steuerpflichtige mit negativen Lieferungen und Leistungen im Endergebnis.

2 Umsätze der Unternehmen. Ohne Umsatzsteuer.

## 6 Bundesländer

### 6.1 Steuerpflichtige und deren Lieferungen und Leistungen 2014 nach ausgewählten Wirtschaftszweigen

Bundesland	Steuerpflichtige <sup>1</sup>	Lieferungen und Leistungen <sup>2</sup>	Steuerpflichtige <sup>1</sup>	Lieferungen und Leistungen <sup>2</sup>	Steuerpflichtige <sup>1</sup>	Lieferungen und Leistungen <sup>2</sup>
	Anzahl	1 000 EUR	Anzahl	1 000 EUR	Anzahl	1 000 EUR
	J Information und Kommunikation		58 Verlagswesen		61 Telekommunikation	
Baden-Württemberg	31 991	25 091 684	2 185	6 219 341	581	145 660
Bayern	46 892	39 229 495	3 338	5 475 993	658	6 745 590
Berlin	25 233	10 563 317	1 256	2 801 096	446	290 625
Brandenburg	5 009	1 631 671	235	375 385	103	126 139
Bremen	1 755	875 489	112	134 085	43	52 027
Hamburg	10 665	9 917 851	685	3 912 403	177	519 201
Hessen	23 643	14 235 655	1 475	1 865 934	630	1 556 724
Mecklenburg-Vorpommern	2 175	701 009	150	216 434	70	40 708
Niedersachsen	16 926	6 485 354	1 420	2 109 816	477	361 660
Nordrhein-Westfalen	54 334	77 513 868	3 189	9 903 364	770	44 317 128
Rheinland-Pfalz	9 806	5 628 433	620	827 902	•	•
Saarland	2 203	1 046 243	139	144 492	62	56 193
Sachsen	8 943	3 294 798	491	689 292	182	262 813
Sachsen-Anhalt	2 871	763 584	164	180 235	61	41 917
Schleswig-Holstein	7 221	5 114 535	500	337 797	•	•
Thüringen	3 443	1 085 923	179	112 656	56	69 366
Deutschland	253 110	203 178 911	16 138	35 306 224	4 653	60 055 644
	62 Erbr.v.Dienstleist.der Informationstechnologie		K Erbr. v. Finanz- u. Versicherungsdienstleist.		L Grundstücks- und Wohnungswesen	
Baden-Württemberg	21 543	16 317 854	14 202	7 697 537	93 281	15 362 475
Bayern	32 944	17 416 635	16 577	15 809 489	110 523	29 832 278
Berlin	15 707	4 114 571	5 494	624 322	26 579	14 742 533
Brandenburg	3 403	653 224	2 345	126 831	12 375	5 162 715
Bremen	1 128	516 091	934	431 817	3 724	2 197 817
Hamburg	6 597	2 762 272	5 323	6 891 521	13 537	9 832 026
Hessen	16 306	9 044 466	9 089	25 797 679	46 776	15 323 832
Mecklenburg-Vorpommern	1 489	309 980	1 028	476 034	8 596	3 076 613
Niedersachsen	10 420	3 054 638	6 655	3 066 318	49 175	8 417 249
Nordrhein-Westfalen	30 621	12 539 977	14 993	8 508 459	118 472	37 964 234
Rheinland-Pfalz	7 063	1 766 732	3 544	2 117 027	32 141	4 139 431
Saarland	1 489	755 286	996	217 309	8 433	4 544 005
Sachsen	5 973	1 892 567	5 257	736 635	21 850	6 646 824
Sachsen-Anhalt	1 846	404 515	1 852	223 293	8 601	2 321 116
Schleswig-Holstein	4 476	1 064 611	2 992	1 398 796	19 274	6 045 476
Thüringen	2 329	486 586	1 830	440 649	10 066	2 892 550
Deutschland	163 334	73 100 005	93 111	74 563 715	583 403	168 501 175
	68.2 Verm.,Verp.v.eig.od.geleast. Grdst.,Geb.,Wohn.		M Erbr. v. freiberufl.,wiss.u.techn.Dienstl.		69 Rechts- und Steuerberatung, Wirtschaftsprüfung	
Baden-Württemberg	76 711	9 513 708	116 475	33 908 690	22 712	7 445 674
Bayern	88 546	18 596 996	162 159	47 758 127	31 757	8 344 112
Berlin	13 749	9 108 463	85 304	13 598 398	12 586	3 454 175
Brandenburg	8 928	3 516 986	20 066	3 202 784	3 600	505 100
Bremen	2 631	1 177 150	7 037	2 592 378	1 572	501 722
Hamburg	8 579	6 229 527	39 326	14 493 793	7 016	4 149 486
Hessen	34 539	8 139 735	78 839	31 230 416	16 175	5 753 726
Mecklenburg-Vorpommern	6 328	2 311 539	10 754	2 609 026	2 013	381 382
Niedersachsen	39 551	5 661 474	65 221	14 242 219	12 639	3 428 870
Nordrhein-Westfalen	94 550	26 602 420	176 804	49 334 140	37 249	11 034 115
Rheinland-Pfalz	26 644	2 832 560	34 633	6 518 968	7 164	1 621 443
Saarland	7 366	4 191 093	8 123	2 098 468	1 987	427 822
Sachsen	16 150	5 083 202	35 182	7 651 127	6 632	1 144 102
Sachsen-Anhalt	6 560	1 938 289	13 462	2 265 820	2 678	457 203
Schleswig-Holstein	14 726	4 242 502	24 332	5 137 607	4 757	1 219 894
Thüringen	8 136	1 939 649	14 685	2 248 244	3 129	471 609
Deutschland	453 694	111 085 293	892 402	238 890 206	173 666	50 340 436

1 Einschließlich Steuerpflichtige mit negativen Lieferungen und Leistungen im Endergebnis.

2 Umsätze der Unternehmen. Ohne Umsatzsteuer.

## 6 Bundesländer

### 6.1 Steuerpflichtige und deren Lieferungen und Leistungen 2014 nach ausgewählten Wirtschaftszweigen

Bundesland	Steuerpflichtige <sup>1</sup>	Lieferungen und Leistungen <sup>2</sup>	Steuerpflichtige <sup>1</sup>	Lieferungen und Leistungen <sup>2</sup>	Steuerpflichtige <sup>1</sup>	Lieferungen und Leistungen <sup>2</sup>
	Anzahl	1 000 EUR	Anzahl	1 000 EUR	Anzahl	1 000 EUR
	70 Verwalt.u.Führ.v.Untern.u.Betr.; Untern.beratung		71 Archit.,Ing.bür.;techn.,physikal. u.chem.Unters.		73 Werbung und Marktforschung	
Baden-Württemberg	31 595	8 658 977	32 274	11 783 256	7 670	2 987 451
Bayern	43 878	17 647 076	40 814	12 286 013	10 394	4 679 316
Berlin	18 409	3 016 367	16 654	2 871 819	7 007	1 924 148
Brandenburg	4 099	450 425	6 552	1 615 753	1 214	200 337
Bremen	2 212	1 346 794	1 453	452 255	452	111 737
Hamburg	12 769	4 410 891	5 873	1 906 969	2 692	2 726 025
Hessen	23 068	15 286 086	18 826	5 456 200	6 079	3 328 271
Mecklenburg-Vorpommern	2 327	1 215 517	3 571	687 625	889	79 608
Niedersachsen	19 092	2 740 939	17 670	5 730 326	4 688	979 509
Nordrhein-Westfalen	47 878	10 512 086	41 752	12 887 279	13 585	10 493 689
Rheinland-Pfalz	8 296	1 271 027	10 102	2 276 881	3 062	692 796
Saarland	1 844	646 404	1 999	654 579	618	100 698
Sachsen	5 892	2 711 938	11 570	2 335 153	3 180	359 697
Sachsen-Anhalt	2 168	392 955	4 611	936 282	1 183	108 381
Schleswig-Holstein	6 840	1 644 990	5 840	1 423 842	1 464	210 948
Thüringen	2 337	420 325	5 062	948 530	1 142	118 688
Deutschland	232 704	72 372 798	224 623	64 252 762	65 319	29 101 298
	N Erbr. v. sonst. Wirtsch. Dienstleistungen		77 Vermietung von beweglichen Sachen		P Erziehung und Unterricht	
Baden-Württemberg	38 734	18 108 609	5 825	5 459 251	12 739	1 769 672
Bayern	55 468	23 933 867	9 642	8 229 554	15 273	2 089 770
Berlin	29 390	7 979 523	1 559	709 653	15 318	1 307 350
Brandenburg	11 836	2 872 543	1 442	516 961	2 917	267 224
Bremen	2 283	1 898 489	316	259 268	636	129 484
Hamburg	9 892	7 811 504	892	3 493 694	3 415	1 075 785
Hessen	27 851	18 953 273	3 341	2 813 258	8 737	1 317 450
Mecklenburg-Vorpommern	6 588	1 499 789	948	286 050	1 267	228 509
Niedersachsen	23 584	12 939 071	4 127	3 061 036	7 312	1 032 610
Nordrhein-Westfalen	66 388	36 995 339	9 596	10 025 640	17 623	3 188 337
Rheinland-Pfalz	15 014	4 097 281	2 304	648 254	3 846	383 622
Saarland	3 282	2 268 670	577	199 790	935	206 228
Sachsen	16 518	3 627 307	1 835	604 014	5 219	718 813
Sachsen-Anhalt	7 059	1 667 561	885	340 111	1 961	492 553
Schleswig-Holstein	11 781	3 620 895	1 687	678 962	2 952	320 868
Thüringen	8 176	2 120 381	1 096	371 953	1 952	228 782
Deutschland	333 844	150 394 102	46 072	37 697 450	102 102	14 757 056
	Q Gesundheits- und Sozialwesen		R Kunst, Unterhaltung und Erholung		S Erbringung von sonstigen Dienstleistungen	
Baden-Württemberg	20 213	14 657 588	29 861	5 080 982	65 437	6 326 315
Bayern	22 221	31 113 593	44 796	7 317 693	81 762	15 439 914
Berlin	14 721	12 677 981	48 929	3 013 335	34 861	3 068 847
Brandenburg	4 223	3 685 821	6 674	1 033 124	14 165	932 370
Bremen	980	1 202 132	1 747	391 545	2 902	756 240
Hamburg	4 735	4 165 006	12 932	1 896 495	13 049	2 325 015
Hessen	11 614	15 743 874	17 921	3 955 138	29 505	3 484 363
Mecklenburg-Vorpommern	2 139	2 262 251	3 211	465 623	6 008	538 270
Niedersachsen	9 378	13 912 527	14 943	2 908 005	24 180	2 489 044
Nordrhein-Westfalen	23 362	35 330 059	46 361	9 348 946	54 896	9 297 046
Rheinland-Pfalz	5 106	6 836 440	9 040	1 804 862	14 321	1 516 966
Saarland	1 961	2 507 046	1 807	359 525	5 604	534 810
Sachsen	8 353	6 500 572	12 444	1 353 477	36 988	3 746 987
Sachsen-Anhalt	3 942	2 983 696	4 435	659 992	11 680	1 225 712
Schleswig-Holstein	4 143	5 128 955	6 593	1 059 857	17 566	2 931 061
Thüringen	2 906	2 753 406	4 590	572 437	15 468	1 741 909
Deutschland	139 997	161 460 946	266 284	41 221 036	428 392	56 354 871

1 Einschließlich Steuerpflichtige mit negativen Lieferungen und Leistungen im Endergebnis.

2 Umsätze der Unternehmen. Ohne Umsatzsteuer.



# Umsatzsteuerstatistik (Veranlagungen)



2014

Erscheinungsfolge: jährlich  
Erschienen am 13. November 2018

Ihr Kontakt zu uns:  
[www.destatis.de/kontakt](http://www.destatis.de/kontakt)  
Telefon: +49 (0) 611 / 75 24 05

# Kurzfassung

## 1 Allgemeine Angaben zur Statistik

Seite 4

- *Grundgesamtheit*: Umsatzsteuerpflichtige Unternehmen im Erhebungszeitraum.
- *Berichtszeitraum*: 1. Januar bis 31. Dezember des Berichtsjahres.
- *Rechtsgrundlagen und andere Vereinbarungen*: Gesetz über Steuerstatistiken (StStatG) in der jeweils gültigen Fassung, in Verbindung mit dem Gesetz über die Statistik für Bundeszwecke (BStatG) in seiner jeweils gültigen Fassung.

## 2 Inhalte und Nutzerbedarf

Seite 5

- *Inhaltliche Schwerpunkte der Statistik*: Die Umsatzsteuerstatistik (Veranlagungen) erfasst von den zur Abgabe einer Umsatzsteuererklärung verpflichteten Unternehmen zum einen die in der Erklärung anzugebenden steuerlichen Merkmale und zum anderen die im Grundinformationsdienst der Finanzverwaltung gespeicherten Ordnungsmerkmale des Unternehmens (z. B. Wirtschaftszweig).
- *Statistische Konzepte und Definitionen*: Steuerbare Umsätze (ohne Einfuhrumsätze), Umsatzsteuer und Vorsteuer mit den im Besteuerungsverfahren festgestellten Angaben, Sitz (Gemeinde), Rechtsform, Organschaft, Wirtschaftszweig, Beginn und Ende der Steuerpflicht, Besteuerungsform, Zahlungszeitraum.
- *Nutzerbedarf*: Bundesministerium der Finanzen und die jeweiligen Länderressorts, Bundesbank, Wirtschaftsverbände, Interessenvertretungen, Unternehmen, Forschungsinstitutionen, private Interessenten.

## 3 Methodik

Seite 6

- *Konzept der Datengewinnung*: Sekundärerhebung.
- *Vorbereitung und Durchführung der Datengewinnung*: Die Daten der Umsatzsteuererklärungen werden von den Rechenzentren der Landesfinanzbehörden an die Statistischen Ämter der Länder übermittelt. Diese prüfen die Daten, korrigieren un plausible und ungültige Angaben und erstellen die Länderergebnisse. Das Statistische Bundesamt stellt aus den Landesergebnissen das Bundesergebnis zusammen.

## 4 Genauigkeit und Zuverlässigkeit

Seite 6

- *Qualitative Gesamtbewertung der Genauigkeit*: Die Angaben aus dem Besteuerungsverfahren haben eine sehr hohe Qualität, soweit sie unmittelbare finanzielle Auswirkungen auf die Steuerpflichtigen haben. Soweit Angaben nicht direkt für das Besteuerungsverfahren relevant sind, kann es qualitative Einschränkungen geben (z. B. bei der Einteilung nach Wirtschaftszweigen).

## 5 Aktualität und Pünktlichkeit

Seite 7

- *Aktualität*: 3 ½ Jahre nach Ende des Berichtszeitraums liegen erste Landesergebnisse vor, nach ca. 3 ¾ Jahren das Bundesergebnis.

## 6 Vergleichbarkeit

Seite 7

- *Räumliche Vergleichbarkeit*: Die Umsatzsteuerstatistik (Veranlagungen) wird für alle Bundesländer und Deutschland nach demselben IT-Verfahren aufbereitet. Die Ergebnisse der Bundesländer sind daher vergleichbar. Internationale Vergleichbarkeit ist aufgrund verschiedener Steuergesetze nicht gegeben.
- *Zeitliche Vergleichbarkeit*: Eingeschränkte Vergleichbarkeit bspw. durch Steuerrechtsänderungen, Unternehmenszusammenschlüsse /-aufspaltungen, Revision der Klassifikation der Wirtschaftszweige.

## 7 Kohärenz

Seite 8

- *Statistikübergreifende Kohärenz*: Ein enger Zusammenhang besteht insbesondere zur Umsatzsteuerstatistik (Vorankündigungen). Da die Umsatzsteuerstatistik (Veranlagungen) nahezu alle Wirtschaftszweige abdeckt, ergeben sich zahlreiche Überschneidungen mit anderen Statistiken und dem Unternehmensregister.

## 8 Verbreitung und Kommunikation

Seite 8

- *Verbreitungswege*:  
Statistisches Bundesamt  
Gruppe Finanzen und Steuern (F 3)  
65180 Wiesbaden  
Tel.: 0611/75-2405 (Zentraler Auskunftsdienst) Fax: 0611/72-4000  
<http://www.destatis.de/kontakt>  
Veröffentlichungen zur Umsatzsteuerstatistik (Veranlagungen) sind kostenfrei abrufbar unter:  
<https://www.destatis.de/DE/Publikationen/Thematisch/FinanzenSteuern/Steuern/Umsatzsteuer/UmsatzsteuerstatistikVeranlagungen.html>

oder

[https://www.destatis.de/DE/ZahlenFakten/GesellschaftStaat/OeffentlicheFinanzenSteuern/Steuern/  
Umsatzsteuer/Umsatzsteuer.html](https://www.destatis.de/DE/ZahlenFakten/GesellschaftStaat/OeffentlicheFinanzenSteuern/Steuern/Umsatzsteuer/Umsatzsteuer.html)

## **9 Sonstige fachstatistische Hinweise**

**Seite 9**

# **1 Allgemeine Angaben zur Statistik**

## **1.1 Grundgesamtheit**

Erfasst werden alle Unternehmen, die für das Berichtsjahr gesetzlich verpflichtet waren, Umsatzsteuererklärungen abzugeben (Abweichungen hiervon siehe unter 4.3) und deren Steuerfestsetzung bis zum Ende des dritten auf das Berichtsjahr folgenden Jahres stattgefunden hat. Dazu zählen auch Unternehmen mit nur geringen Umsätzen, mit einem Umsatz von null oder mit einem negativen Umsatz. Die Erhebungsgesamtheit besteht aus Festsetzungen und vereinzelt – bei nicht rechtzeitiger Abgabe der Erklärung – auch aus Schätzungen.

## **1.2 Statistische Einheiten (Darstellungs- und Erhebungseinheiten)**

Darstellungseinheiten (Beobachtungseinheiten) sind die umsatzsteuerpflichtigen Unternehmen, die zur Abgabe einer Umsatzsteuererklärung verpflichtet sind.

Sind mehrere Betriebe finanziell, wirtschaftlich und organisatorisch in ein Unternehmen eingegliedert, so dass eine Organschaft vorliegt, so werden die einzelnen Meldungen am Sitz der Geschäftsleitung dieses Unternehmens (Organträger) zusammengefasst und dem dort ansässigen Finanzamt übermittelt.

Erhebungseinheiten sind die Finanzämter, in denen Umsatzsteuererklärungen bearbeitet werden.

## **1.3 Räumliche Abdeckung**

Deutschland und Bundesländer (einschl. Stadtstaaten). Regional tiefere Gliederungen werden von den Statistischen Ämtern der Länder zur Verfügung gestellt.

## **1.4 Berichtszeitraum/-zeitpunkt**

1. Januar bis 31. Dezember des Berichtsjahres.

## **1.5 Periodizität**

Jährlich (seit Einführung zum Berichtsjahr 2006).

## **1.6 Rechtsgrundlagen und andere Vereinbarungen**

- Bundesstatistikgesetz (BStatG) vom 22. Januar 1987 (BGBl. I S. 462, 565) in der jeweils gültigen Fassung.
- Gesetz über Steuerstatistiken (Art. 35 des Jahressteuergesetzes 1996) vom 11. Oktober 1995 (BGBl. I S. 1250) in der jeweils gültigen Fassung.
- Umsatzsteuergesetz (UStG).
- Umsatzsteuer-Durchführungsverordnung (UStDV).
- Umsatzsteuer-Richtlinien (UStR).
- Abgabenordnung (AO).

## **1.7 Geheimhaltung**

### **1.7.1 Geheimhaltungsvorschriften**

Die Einzeldaten der Umsatzsteuerstatistik (Veranlagungen) unterliegen dem Steuer- (§ 30 AO) und dem Statistikgeheimnis (§ 16 BStatG). Nur in ausdrücklich gesetzlich geregelten Ausnahmefällen dürfen Einzelangaben übermittelt werden. Nach § 16 Abs. 6 BStatG ist es möglich, 1. den Hochschulen oder sonstigen Einrichtungen mit der Aufgabe unabhängiger wissenschaftlicher Forschung für die Durchführung wissenschaftlicher Vorhaben Einzelangaben zur Verfügung zu stellen, wenn diese so anonymisiert sind, dass sie nur mit einem unverhältnismäßig großen Aufwand an Zeit, Kosten und Arbeitskraft dem Befragten oder Betroffenen zugeordnet werden können und 2. innerhalb speziell abgesicherter Bereiche des Statistischen Bundesamtes und der statistischen Ämter der Länder Zugang zu formal anonymisierten Einzelangaben gewähren, wenn wirksame Vorkehrungen zur Wahrung der Geheimhaltung getroffen werden können. Die Pflicht zur Geheimhaltung besteht für alle Personen, die Empfänger von Einzelangaben sind.

Für die Verwendung gegenüber den gesetzgebenden Körperschaften und für Zwecke der Planung, jedoch nicht für die Regelung von Einzelfällen, dürfen Tabellen mit statistischen Ergebnissen, auch soweit Tabellenfelder nur einen einzigen Fall ausweisen, vom Statistischen Bundesamt und den Statistischen Ämtern der Länder an das Bundesministerium der Finanzen und an die obersten Finanzbehörden der Länder übermittelt werden. Für Zusatzaufbereitungen (einschließlich der Entwicklung und des Betriebs von Mikrosimulationsmodellen) zur Abschätzung finanzieller und organisatorischer Auswirkungen der Änderungen von Regelungen im Rahmen der Fortentwicklung des Steuer- und Transfersystems übermitteln auf Anforderung a) das Statistische Bundesamt dem Bundesministerium der Finanzen und den obersten Finanzbehörden der Länder, b) die statistischen Ämter der Länder den obersten Finanzbehörden des jeweiligen Landes die Einzelangaben ohne Hilfsmerkmale (§7 Abs. 6 StStatG).

### **1.7.2 Geheimhaltungsverfahren**

Die Geheimhaltung erfolgt mit einer im Verbund abgestimmten und maschinell durchgeführten Zellspernung.

In den Tabellen werden Ergebnisse durch Zellsperren geheim gehalten, bei deren Offenlegung das Steuer- oder Statistikgeheimnis verletzt wäre (primäre Geheimhaltung). Die primäre Geheimhaltung erfolgt auf Basis der p%- Regel (Konzentrationsregel). Um sicherzustellen, dass durch Differenzrechnung die nach der p%-Regel geheim gehaltenen Ergebnisse nicht errechnet werden können, müssen weitere Tabellenfelder gesperrt werden (sekundäre Geheimhaltung). Die sekundäre Geheimhaltung wird mit der Software T-ARGUS durchgeführt.

## **1.8 Qualitätsmanagement**

### **1.8.1 Qualitätssicherung**

Im Prozess der Statistikerstellung werden vielfältige Maßnahmen durchgeführt, die zur Sicherung der Qualität der Daten beitragen. Diese werden insbesondere in Kapitel 3 (Methodik) erläutert.

Die Maßnahmen zur Qualitätssicherung, die an einzelnen Punkten der Statistikerstellung ansetzen, werden bei Bedarf angepasst und um standardisierte Methoden der Qualitätsbewertung und -sicherung ergänzt. Zu diesen standardisierten Methoden zählt auch dieser Qualitätsbericht, in dem alle wichtigen Informationen zur Datenqualität zusammengetragen sind.

Für die Aufbereitung der dezentralen Steuerstatistiken wird ein modernes webbasiertes IT-System genutzt, in dem moderne Aufbereitungsmethoden und -werkzeuge zum Einsatz kommen. Die Qualitätssicherung im Rahmen des Aufbereitungsprozesses erfolgt mittels Plausibilitätsprüfungen. Dabei festgestellte Unplausibilitäten werden durch maschinelle Korrekturen, durch eigene Recherchen der Statistischen Ämter der Länder sowie durch Rückfragen bei der Finanzverwaltung bereinigt.

Jährlich finden Arbeitsgruppensitzungen zur Umsatzsteuerstatistik statt, in denen die Statistischen Ämter des Bundes und der Länder gemeinsam über methodische Verbesserungen beraten und inhaltliche Fragen zur Umsatzsteuerstatistik abstimmen. Ferner nimmt die amtliche Statistik regelmäßig an Sondersitzungen der Finanzverwaltung teil, um fachliche Fragen direkt mit Vertretern der Finanzverwaltungen klären zu können. Mindestens einmal jährlich findet eine Referentenbesprechung statt, auf der die Statistischen Ämter des Bundes und der Länder und das Bundesministerium der Finanzen Grundsatzentscheidungen zur Datengewinnung, -aufbereitung und -auswertung verbindlich festlegen. Hinzu kommen regelmäßig stattfindende Fachausschusssitzungen bzw. Nutzerkonferenzen, um die Anforderungen der Nutzer zu berücksichtigen.

### **1.8.2 Qualitätsbewertung**

Es ist von einer hohen Qualität der steuerstatistischen Daten auszugehen, soweit sie für das Steuerfestsetzungsverfahren von Bedeutung sind. Qualitative Einschränkungen können bei Merkmalen auftreten, die nicht unmittelbar Gegenstand der Steuerfestsetzung sind. Dies sind z. B. Angaben des Grundinformationsdienstes wie z. B. die Zuordnung zum Wirtschaftszweig. Diese Merkmale werden jedoch von den Statistischen Ämtern des Bundes und der Länder sorgfältig geprüft.

## **2 Inhalte und Nutzerbedarf**

### **2.1 Inhalte der Statistik**

#### **2.1.1 Inhaltliche Schwerpunkte der Statistik**

Die Umsatzsteuerstatistik (Veranlagungen) erfasst von den Steuerpflichtigen, die zur Abgabe einer Umsatzsteuererklärung verpflichtet sind, zum einen die in der Erklärung erfassten steuerlichen Merkmale und zum anderen die im Grundinformationsdienst der Finanzverwaltung gespeicherten Ordnungsmerkmale (s. dazu 2.1.3). Die erfassten Daten werden für die Veröffentlichung nach Wirtschaftszweigen, Rechtsformen, Größenklassen des Umsatzes, Regionen und steuerlichen Merkmalen gegliedert. Diese Gliederungsformen werden miteinander kombiniert.

Die Umsatzsteuerstatistik (Veranlagungen) dient der Beurteilung der Struktur und Wirkungsweise der Umsatzsteuer und ihrer wirtschaftlichen und sozialen Bedeutung. Aus der Beobachtung der Umsätze ergeben sich wertvolle Informationen für die Haushaltsplanungen und Steuerschätzungen des Bundes und der Länder. Die Umsatzsteuerstatistik (Veranlagungen) dient darüber hinaus der allgemeinen Wirtschaftsbeobachtung.

Zu den Unterschieden zur Umsatzsteuerstatistik (Vorankündigungen) siehe Kapitel 9.2.

#### **2.1.2 Klassifikationssysteme**

Grundlage für die Branchenstruktur nach Gewerbekennzahlen (GKZ) ist die Klassifikation der Wirtschaftszweige in der Fassung für Steuerstatistiken. Ab dem Berichtsjahr 2009 liegt die GKZ2008 zugrunde. Die GKZ, die in der Finanzverwaltung angewendet wird, ist eine leicht modifizierte Fassung der Klassifikation der Wirtschaftszweige (WZ). Die Klassifikation der Wirtschaftszweige ist über das Internet abrufbar:

[Statistisches Bundesamt Deutschland - Klassifikation der Wirtschaftszweige, Ausgabe 2008 \(WZ 2008\)](#)

#### **2.1.3 Statistische Konzepte und Definitionen**

Für die Umsatzsteuerstatistik (Veranlagungen) werden von den Steuerpflichtigen, die zur Abgabe von Umsatzsteuererklärungen verpflichtet sind, folgende Erhebungsmerkmale erfasst:

1. steuerbare Umsätze (ohne Einfuhrumsätze) in der im Besteuerungsverfahren angezeigten Gliederung, einschließlich der Merkmale der Anlage UN für im Ausland ansässige Unternehmer, Umsatzsteuer, Vorsteuer mit den im Besteuerungsverfahren festgestellten Angaben,

2. Sitz (Gemeinde), Rechtsform, Organschaft, Wirtschaftszweig, Beginn und Ende der Steuerpflicht, Besteuerungsform, Zahlungszeitraum.

## **2.2 Nutzerbedarf**

Zu den Hauptnutzern der Umsatzsteuerstatistik (Veranlagungen) zählen das Bundesministerium der Finanzen sowie die jeweiligen Länderressorts. Daneben wird die Umsatzsteuerstatistik (Veranlagungen) von Wirtschaftsverbänden, Interessenvertretungen, Unternehmen, Forschungsinstituten und privaten Nutzern verwendet. Die Ergebnisse werden zudem von der Volkswirtschaftlichen Gesamtrechnung genutzt.

## **2.3 Nutzerkonsultation**

Die Umsatzsteuerstatistik (Veranlagungen) basiert auf Verwaltungsdaten. Die Festlegung der Merkmale und Ausprägungen ergibt sich daher aus dem Umsatzsteuerrecht. Fachspezifische Fragen oder Anregungen können im Fachausschuss / Nutzerkonferenz "Finanz- und Steuerstatistik" eingebracht werden. Neben diesem institutionalisierten Gremium stehen die Mitarbeiterinnen und Mitarbeiter der Umsatzsteuerstatistik in direktem Kontakt mit den Nutzern.

## **3 Methodik**

### **3.1 Konzept der Datengewinnung**

Die Umsatzsteuerstatistik (Veranlagungen) ist eine Sekundärerhebung. Genutzt werden Daten, die bei der Finanzverwaltung im Rahmen des Besteuerungsprozesses anfallen und dort elektronisch vorliegen.

### **3.2 Vorbereitung und Durchführung der Datengewinnung**

Die Daten der Umsatzsteuererklärungen werden von den Rechenzentren der Landesfinanzbehörden an die Statistischen Ämter der Länder übermittelt. Grundlage ist zum einen der Umsatzsteuererklärungsbogen (einschl. Anlagen), der die steuerlichen Merkmale beinhaltet, und zum anderen der Grundinformationsdienst der Finanzverwaltung, aus dem die Ordnungsmerkmale der Unternehmen hervorgehen.

### **3.3 Datenaufbereitung (einschl. Hochrechnung)**

Im Rahmen der Aufbereitung der Umsatzsteuerstatistik (Veranlagungen) werden potentiell unplausible Angaben oder ungültige Angaben von den Statistischen Ämtern der Länder geprüft und entweder maschinell bereinigt oder nach eigenen Recherchen der Statistischen Landesämter bzw. nach Rückfragen der Statistischen Landesämter bei den Finanzämtern manuell korrigiert. Als Referenzmaterialien dienen verschiedene Leitbänder und die Umsatzsteuerstatistik (Voranmeldungen). Fehlende Erhebungseinheiten und Werte werden soweit möglich aus der Umsatzsteuerstatistik (Voranmeldungen) imputiert.

### **3.4 Preis- und Saisonbereinigung; andere Analyseverfahren**

Die Datenlieferungen erfolgen im Anschluss an den Berichtszeitraum (Kalenderjahr) in jährlichen Lieferungen, saisonbedingte Effekte sind nicht zu erwarten und bedürfen keiner Bereinigung.

### **3.5 Beantwortungsaufwand**

Da es sich um eine Sekundärerhebung handelt, besteht keine zusätzliche Belastung der Unternehmen für statistische Zwecke. Der Finanzverwaltung entsteht Aufwand durch die Übernahme der Angaben über die Steuerpflichtigen aus dem Festsetzungsspeicher.

## **4 Genauigkeit und Zuverlässigkeit**

### **4.1 Qualitative Gesamtbewertung der Genauigkeit**

Die Lieferdaten der Finanzverwaltung haben grundsätzlich eine sehr hohe Qualität. Dies gilt allerdings nur für diejenigen Angaben, die für das Besteuerungsverfahren relevant sind, d. h. die unmittelbare finanzielle Auswirkungen auf die Steuerfestsetzung haben. Qualitative Einschränkungen gibt es vornehmlich bei Angaben ohne unmittelbare finanzielle Auswirkungen auf die Steuerfestsetzung, wie z. B. bei der Einteilung nach Wirtschaftszweigen oder bei den steuerfreien Umsätzen ohne Vorsteuerabzug. Einschränkungen sind ferner dann gegeben, wenn Umsätze vereinzelt geschätzt werden müssen, z. B. bei nicht rechtzeitiger Abgabe der Erklärung.

Bei der Interpretation der Ergebnisse sind die folgenden Aspekte zu berücksichtigen:

Bei Organschaften erstellt der Organträger für alle Organgesellschaften bzw. den gesamten Organkreis die Umsatzsteuererklärung. Es fließen somit nur die Ordnungsmerkmale des Organträgers in die statistische Aufbereitung ein. Voraussetzung für die Anrechnung als umsatzsteuerrechtliche Organschaft ist, dass eine juristische Person nach dem Gesamtbild der tatsächlichen Verhältnisse finanziell, wirtschaftlich und organisatorisch in ein Unternehmen eingegliedert ist (Organgesellschaft gem. § 2 Abs. 2 UStG). Steuerbar sind lediglich die Außenumsätze des Organkreises, die vom Organträger zu versteuern sind. Unterhält ein Unternehmer mehrere Betriebe oder besteht ein Unternehmen aus mehreren

örtlichen Einheiten (Filialen und Zweigbetrieben), so wird es - analog zu den Organschaften - jeweils als Einheit mit dem gesamten Jahresumsatz von dem für den Sitz der Geschäftsleitung zuständigen Finanzamt zentral erfasst.

Erzielt ein Unternehmen Umsätze in verschiedenen Wirtschaftszweigen, so wird der Gesamtumsatz entsprechend dem Schwerpunkt der wirtschaftlichen Tätigkeit nur in einem Wirtschaftszweig nachgewiesen. Des Weiteren können Verlagerungen des wirtschaftlichen Schwerpunkts möglicherweise nicht immer zeitnah nachgewiesen werden.

## **4.2 Stichprobenbedingte Fehler**

Da es sich um eine Vollerhebung handelt, entfallen stichprobenbedingte Fehler.

## **4.3 Nicht-Stichprobenbedingte Fehler**

- Systematische Fehler durch Mängel in der Erfassungs-/Auswahlgrundlage:

Grundsätzlich sind alle Unternehmer nach § 2 Abs. 1 in Verbindung mit § 18 Abs. 3 UStG zur Abgabe einer Umsatzsteuererklärung verpflichtet. In der Umsatzsteuerstatistik (Veranlagungen) nicht berücksichtigt sind Steuererklärungen, die nicht bis zum Ende des dritten auf das Berichtsjahr folgenden Jahres abgegeben bzw. abschließend bearbeitet wurden sowie die Ergebnisse von Einsprüchen, sofern über die Einsprüche bis zu diesem Zeitpunkt noch nicht entschieden ist. Weiterhin können die Angaben aus dem Steuerfestsetzungsprozess auf Schätzungen (gem. § 162 AO) beruhen.

Zudem sehen die Finanzverwaltungen teilweise von der Abgabepflicht ab oder fordern Unternehmen nur mehrjährlich zur Abgabe einer Umsatzsteuererklärung auf, wenn keine Steuereinnahmen zu erwarten sind. Dieses Durchführungsverfahren variiert zwischen den einzelnen Finanzverwaltungen. Es ist daher davon auszugehen, dass nicht alle umsatzsteuerpflichtigen Unternehmen in der Umsatzsteuerstatistik (Veranlagungen) erfasst sind. Dies gilt bspw. für die Kleinunternehmer (siehe 9.1.12) oder die Land- und Forstwirte (siehe 9.1.13).

## **4.4 Revisionen**

### **4.4.1 Revisionsgrundsätze**

Bei der Umsatzsteuerstatistik (Veranlagungen) werden keine vorläufigen Ergebnisse veröffentlicht. Daher gelten veröffentlichte Daten als endgültig.

### **4.4.2 Revisionsverfahren**

Entfallen.

### **4.4.3 Revisionsanalysen**

Entfallen.

## **5 Aktualität und Pünktlichkeit**

### **5.1 Aktualität**

Erste Landesergebnisse liegen ca. 3 ½ Jahre nach Ende des Berichtszeitraums vor, nach ca. 3 ¾ Jahren wird das Bundesergebnis veröffentlicht. Aufgrund der Abgabefristen für Steuererklärungen ist eine frühzeitigere Veröffentlichung der Ergebnisse nicht sinnvoll bzw. würde das Berichtsjahr nur eingeschränkt abbilden. Die Vernachlässigung des vierten möglichen Abgabejahres der Steuererklärung bei der Aufbereitung ist ein Kompromiss zwischen Aktualität und größtmöglicher Vollständigkeit.

### **5.2 Pünktlichkeit**

Die Ergebnisse der Umsatzsteuerstatistik (Veranlagungen) sollen jährlich im vierten Quartal veröffentlicht werden.

## **6 Vergleichbarkeit**

### **6.1 Räumliche Vergleichbarkeit**

Da das Umsatzsteuergesetz ein Bundesgesetz und die Umsatzsteuerstatistik (Veranlagungen) eine Bundesstatistik ist, die für alle Bundesländer mittels demselben IT-Verfahren aufbereitet wird, sind die Ergebnisse der Statistik für alle Bundesländer vergleichbar. Da das Umsatzsteuergesetz nur für Deutschland Gültigkeit besitzt, ist eine Vergleichbarkeit der Ergebnisse mit anderen Ländern aufgrund dort geltender anderer Steuergesetze nicht gegeben.

Umsätze der Filialen oder Zweigbetriebe von Mehrbetriebsunternehmen sowie die Umsätze der Tochterunternehmen bei Organschaften werden nicht an deren Firmensitz, sondern von dem für den Sitz der Geschäftsleitung zuständigen Finanzamt zentral erfasst. Mehrbetriebsunternehmen und Organkreise haben zwar einen relativ geringen Anteil an der Anzahl aller Unternehmen, jedoch einen hohen Anteil am Gesamtumsatz.

Zusätzlich ergeben sich Besonderheiten durch Steuerpflichtige/Unternehmen mit Sitz im Ausland. Die Umsatzsteuerzuständigkeitsverordnung regelt die örtliche Zuständigkeit der Finanzämter für Unternehmen im Sinne des § 21 Abs. 1 Satz 2 der Abgabenordnung. Die dort genannten Finanzämter sind zentral für alle Unternehmen eines bestimmten Landes zuständig. Da die nicht im Inland ansässigen Unternehmen von der amtlichen Statistik nicht zweifelsfrei als solche identifiziert werden können, erfolgt der Nachweis am Sitz des zuständigen Finanzamtes. Somit

werden in diesen Gemeinden Angaben für dort nicht ansässige Unternehmen mit ausgewiesen und können dadurch die regionalen Ergebnisse verzerren.

## **6.2 Zeitliche Vergleichbarkeit**

Durch Änderungen des Steuerrechts kann es zu Einschränkungen der Vergleichbarkeit einzelner Berichtsjahre kommen. Eine Einschränkung der zeitlichen Vergleichbarkeit kann sich zudem aufgrund von Veränderungen der wirtschaftlichen Zuordnung einzelner Unternehmen bzw. von Unternehmenszusammenschlüssen/-aufspaltungen ergeben sowie durch Änderungen der Klassifikation der Wirtschaftszweige selbst. Grundsätzlich sind Zeitreihen ab dem Berichtsjahr 2006, in dem die Statistik eingeführt wurde, möglich.

Methodische Veränderungen im Bereich der amtlichen Statistik können Auswirkungen auf die zeitliche Vergleichbarkeit der Ergebnisse haben. Ab dem Berichtsjahr 2009 werden erstmals auch Unternehmen mit negativen Umsätzen (z. B. verursacht durch Korrekturbuchungen) in den Ergebnissen berücksichtigt. Bis einschl. Berichtsjahr 2008 wurden diese Unternehmen nur insgesamt bzw. nachrichtlich ausgewiesen.

## **7 Kohärenz**

### **7.1 Statistikübergreifende Kohärenz**

Ein enger Zusammenhang besteht insbesondere zur Umsatzsteuerstatistik (Voranmeldungen) (s. dazu auch 9.2). Da die Umsatzsteuerstatistik (Veranlagungen) die Unternehmen und deren Umsätze in nahezu allen Wirtschaftszweigen, Rechtsformen, Größenklassen und regionalen Gliederungen erfasst, ergeben sich zahlreiche Überschneidungen mit anderen Statistiken. Unterschiede zu anderen Statistiken ergeben sich durch unterschiedliche Definitionen des Umsatzbegriffes und der Abgrenzung der Grundgesamtheit sowie der Auswahl der Erhebungseinheiten, wie z. B. aufgrund von Abschneidegrenzen in anderen Erhebungen.

### **7.2 Statistikinterne Kohärenz**

Die Umsatzsteuerstatistik (Veranlagungen) ist generell intern konsistent.

### **7.3 Input für andere Statistiken**

Die Ergebnisse der Umsatzsteuerstatistik (Veranlagungen) werden vom Unternehmensregister und von der Volkswirtschaftlichen Gesamtrechnung genutzt.

## **8 Verbreitung und Kommunikation**

### **8.1 Verbreitungswege**

#### **Pressemitteilungen**

./.

#### **Veröffentlichungen**

Die Umsatzsteuerstatistik (Veranlagungen) wird nur online veröffentlicht, es gibt keine gedruckten Veröffentlichungen. Kostenfreie Veröffentlichungen zur Umsatzsteuerstatistik (Veranlagungen) erhalten Sie unter:

[www.destatis.de>Zahlen & Fakten>Öffentliche Finanzen & Steuern>Steuern>Umsatzsteuer](http://www.destatis.de/Zahlen&Fakten/ÖffentlicheFinanzen&Steuern/Steuern/Umsatzsteuer)

bzw. unter den folgenden Links:

[Veröffentlichung Umsatzsteuerstatistik \(Veranlagungen\)](#)

<https://www.destatis.de/DE/ZahlenFakten/GesellschaftStaat/OeffentlicheFinanzenSteuern/Steuern/Umsatzsteuer/Umsatzsteuer.html>

[Axel Ehlert: Die neue Umsatzsteuerstatistik nach Veranlagungen. Erschienen in Wirtschaft und Statistik \(WiSta\) 04/2011, S. 376 ff.](#)

[Axel Ehlert: Umsatzsteuerstatistik \(Veranlagungen\) 2007. Erschienen in Wirtschaft und Statistik \(WiSta\) 09/2012, S. 700 f.](#)

[Axel Ehlert: Analyse der Umsatzsteuerstatistik auf Basis der Veranlagungen 2008. Erschienen in Wirtschaft und Statistik \(WiSta\) 08/2013, S. 592 ff.](#)

[Gemeinschaftsveröffentlichung der Statistischen Ämter des Bundes und der Länder: Steuern regional \(Ergebnisse der Steuerstatistiken - Ausgabe 2014 -\).](#)

[Axel Ehlert: Analyse der Umsatzsteuerstatistik auf Basis der Veranlagungen 2009. Erschienen in Wirtschaft und Statistik \(WiSta\) 11/2014, S. 657 ff.](#)



## Online-Datenbank

Über die GENESIS-Online Datenbank des Statistischen Bundesamtes sind jährliche Bundesdaten für die wesentlichsten Eckwerte der Umsatzsteuerstatistik (Veranlagungen) bis zur tiefsten Wirtschaftszweigebene (5-Steller) abrufbar; gegliedert nach Bundesländern sind diese Daten bis zur 2-Steller-Ebene des Wirtschaftszweiges verfügbar:

[Genesis-Online Datenbank](#)

## Zugang zu Mikrodaten

./.

## Sonstige Verbreitungswege

Weitere (individuelle) Datenauswertungen sind direkt über die Fachabteilung erhältlich, die ebenfalls Ansprechpartner für Fragen oder Anmerkungen zur Umsatzsteuerstatistik (Veranlagungen) ist. Die Fachabteilung erreichen Sie unter folgender Adresse:

Statistisches Bundesamt

Gruppe Finanzen und Steuern (F 3)

65180 Wiesbaden

Tel.: 0611/75-2405 (Zentraler Auskunftsdienst) Fax: 0611/72-4000

[Kontaktformular: http://www.destatis.de/kontakt](http://www.destatis.de/kontakt)

Tiefer gegliederte Länderergebnisse bzw. regionale Ergebnisse unterhalb der Länderebene sind bei dem jeweiligen Statistischen Landesamt verfügbar:

[Länder & Regionen - Regionales - Statistisches Bundesamt \(Destatis\).](#)

## 8.2 Methodenpapiere/Dokumentation der Methodik

./.

## 8.3 Richtlinien der Verbreitung

### Veröffentlichungskalender

./.

### Zugriff auf den Veröffentlichungskalender

./.

## Zugangsmöglichkeiten der Nutzer/-innen

Die Ergebnisse der Umsatzsteuerstatistik (Veranlagungen) sollen jährlich im vierten Quartal veröffentlicht werden und sind jedem Nutzer unter dem in Punkt 8.1 aufgeführten Link zeitgleich zugänglich.

## 9 Sonstige fachstatistische Hinweise

### 9.1 Zur Methodik

#### 9.1.1 Steuerpflichtige

Als Umsatzsteuerpflichtige gelten Unternehmer im Sinne des § 2 Abs. 1 UStG. Danach ist Unternehmer, wer eine gewerbliche oder berufliche Tätigkeit selbständig ausübt. Das Unternehmen umfasst die gesamte gewerbliche oder berufliche Tätigkeit des Unternehmers. Gewerblich oder beruflich ist jede nachhaltige Tätigkeit zur Erzielung von Einnahmen, auch wenn die Gewinnabsicht fehlt oder eine Personenvereinigung nur ihren Mitgliedern gegenüber tätig wird.

#### 9.1.2 Steuerbarer Umsatz, Gesamtumsatz

Der steuerbare Umsatz gem. § 1 UStG umfasst:

- die Lieferungen und sonstigen Leistungen (§ 3, 25 UStG), die ein Unternehmer im Inland gegen Entgelt im Rahmen seines Unternehmens ausführt. Die Steuerbarkeit entfällt nicht, wenn der Umsatz aufgrund gesetzlicher oder behördlicher Anordnung ausgeführt wird oder nach gesetzlicher Vorschrift als ausgeführt gilt (§ 1 Abs. 1 Nr. 1 UStG),
- die Einfuhr von Gegenständen im Inland oder in den österreichischen Gebieten Jungholz und Mittelberg (Einfuhrumsatzsteuer) (§ 1 Abs. 1 Nr. 4 UStG). Die Umsätze, die der Einfuhrumsatzsteuer unterliegen, sind jedoch nicht Gegenstand der Umsatzsteuerstatistik,

- der innergemeinschaftliche Erwerb im Inland gegen Entgelt (§ 1 Abs. 1 Nr. 5 UStG).

Beim sogenannten Gesamtumsatz in der Definition des § 19 Abs. 3 UStG handelt es sich um eine Größe, die durch Abzug einer Reihe bestimmter steuerfreier Umsätze aus dem steuerbaren Umsatz im Sinne des § 1 Abs. 1 Nr. 1 UStG abgeleitet wird. Er ist unter anderem maßgebend für die Berechnung der Steuer nach vereinnahmten Entgelten (§ 20 Abs. 1 Nr. 1 UStG).

### 9.1.3 Nichtsteuerbarer Umsatz

Nicht steuerbar sind Umsätze, die nicht von einem Unternehmer im Sinne des UStG und/oder nicht im Inland erbracht worden sind (§ 1 UStG). Außerdem sind Lieferungen und sonstige Leistungen nicht steuerbar, wenn kein Leistungsaustausch vorliegt. An Letzterem fehlt es z.B. bei bloßen Entgeltentrichtungen wie Geldzahlung oder Überweisung und echten Schadensersatzleistungen.

Nicht steuerbar sind auch die Innenumsätze eines Organkreises, weil die einzelnen Organgesellschaften eine gewerbliche oder berufliche Tätigkeit nicht selbständig ausüben, und es ihnen daher ebenfalls an der Unternehmereigenschaft fehlt.

### 9.1.4 Steuerbefreiungen (steuerfreie Umsätze)

Bei den Steuerbefreiungen (§ 4 Nr. 1 bis 28, § 25 Abs. 2 UStG) wird unterschieden zwischen Umsätzen, bei denen ausdrücklich ein Recht auf Vorsteuerabzug besteht (§ 15 Abs. 1 und 3 UStG; siehe auch unter 9.1.7) und solchen, die davon grundsätzlich ausgeschlossen sind (§ 15 Abs. 1 a und Abs. 2, § 25 Abs. 4 UStG). Steuerfrei mit Vorsteuerabzug (§ 4 Nr. 1-7) sind insbesondere Ausfuhren und innergemeinschaftliche Lieferungen, Lohnveredelungen an Gegenständen der Ausfuhr, Umsätze für die Seeschifffahrt und Luftfahrt, der grenzüberschreitende Güterverkehr, Reiseleistungen außerhalb des Gebietes der Europäischen Wirtschaftsgemeinschaft (§ 25 Abs. 2 UStG), Lieferungen von Gold an Zentralbanken.

Aus der umfangreichen Liste der steuerfreien Umsätze ohne Vorsteuerabzug sind vor allem zu nennen: Geschäftsvorfälle im Geld- und Kapitalverkehr, Vermietung und Verpachtung von Grundstücken, Umsätze, die anderen umsatzbezogenen Verkehrsteuern unterliegen (Grunderwerb-, Rennwett- und Lotterie-, Versicherungssteuer) sowie bestimmte Leistungen des Gesundheits- und Sozialwesens. Bei innergemeinschaftlichen Dreiecksgeschäften nach § 25 b UStG sind die Umsätze des ersten Abnehmers ebenfalls steuerfrei ohne Berechtigung zum Vorsteuerabzug, wenn die Steuerschuld auf den letzten Abnehmer übertragen wurde.

### 9.1.5 Bemessungsgrundlage

Der Umsatz bemisst sich

- bei Lieferungen und sonstigen Leistungen sowie beim innergemeinschaftlichen Erwerb im Allgemeinen nach dem Entgelt (§ 10 Abs. 1 UStG),
- bei unentgeltlichen Wertabgaben im Sinne von § 3 Abs. 1 b UStG nach dem Einkaufspreis zuzüglich der Nebenkosten oder mangels eines Einkaufspreises nach den Selbstkosten (§ 10 Abs. 4 UStG),
- bei Reiseleistungen im Sinne des § 25 Abs. 1 UStG nach dem Unterschied zwischen dem Betrag, den der Leistungsempfänger aufwendet und dem Betrag, den der Unternehmer für die Reisevorleistungen aufwendet (§ 25 Abs. 3 UStG - sogenannte Margenbesteuerung),
- bei Umsätzen mit beweglichen körperlichen Gegenständen unter bestimmten Voraussetzungen nach dem Betrag, um den der Verkaufspreis den Einkaufspreis für den Gegenstand übersteigt (§ 25a Abs. 3 UStG - Differenzbesteuerung).

Die Umsatzsteuer, die gem. § 10 Abs. 4 Satz 2 UStG nicht zur Bemessungsgrundlage gehört, ist grundsätzlich nach vereinbarten Entgelten (Sollbesteuerung) zu berechnen (§ 16 Abs. 1 UStG). Die Steuerberechnung nach vereinnahmten Entgelten (Ist-Besteuerung) kann beantragt werden und beschränkt sich für das Berichtsjahr 2008 auf Unternehmen mit einem Gesamtumsatz im Vorjahr von nicht mehr als 250.000 Euro bzw. in den neuen Ländern 500.000 Euro, auf Nichtbuchführungspflichtige und Angehörige freier Berufe (§ 20 UStG). Ab dem 1. Juli 2009 gilt eine Grenze von 500.000 Euro für das gesamte Bundesgebiet.

### 9.1.6 Steuersätze

Die Umsatzsteuer beträgt seit dem 1. Januar 2007 für jeden steuerpflichtigen Umsatz 19 v.H. der Bemessungsgrundlage (§ 12 Abs. 1 UStG; vom 1.1.1993 bis 31.3.1998 15 v.H.; vom 1. April 1998 bis 31. Dezember 2006 16 v.H.); sie ermäßigt sich für eine Reihe von Umsätzen auf 7 v.H. (§ 12 Abs. 2 UStG), u.a. für Lieferungen, Einfuhr, innergemeinschaftlichen Erwerb und Vermietung der in der Anlage zum Umsatzsteuergesetz aufgeführten Gegenstände (z.B. land- und forstwirtschaftliche Erzeugnisse, Lebensmittel, Waren des Buchhandels und Erzeugnisse des graphischen Gewerbes, bestimmte Hilfsmittel für Kranke, Kunstgegenstände); zum ermäßigten Satz werden ferner bestimmte Leistungen des kulturellen Bereichs sowie die Beförderung im Personennahverkehr nach Maßgabe des § 12 Abs. 2 Nr. 10 UStG besteuert.

Aus der Anwendung der Steuersätze auf die Bemessungsgrundlage ergibt sich die Umsatzsteuer vor Abzug der Vorsteuerbeträge.

Im Rahmen von Sonderregelungen im UStG (§§ 23, 24 UStG) können bestimmte Berufsgruppen und Wirtschaftszweige Durchschnittssätze bei der Besteuerung anwenden. Unter 9.1.13 wird insbesondere auf die Regelungen für land- und forstwirtschaftliche Betriebe eingegangen.

### **9.1.7 Vorsteuerabzug, Ausstellung von Rechnungen**

Bei der Steuerberechnung kann der Unternehmer die ihm im Geschäftsverkehr von anderen Unternehmen gesondert in Rechnung gestellte Umsatzsteuer als Vorsteuerbetrag von seiner Steuerschuld absetzen. Zu den abziehbaren Vorsteuern gehört auch die auf Importe für Unternehmenszwecke entrichtete Einfuhrumsatzsteuer (§ 15 Abs. 1 UStG) und die Steuer für den innergemeinschaftlichen Erwerb.

Der Vorsteuerabzug ist nur zulässig, wenn die Steuer gesondert in Rechnung gestellt worden ist. Einzelheiten, z.B. über die erforderlichen Angaben in den Rechnungen, über Folgen des unberechtigten, gesonderten Steuerausweises usw. ergeben sich aus § 14 UStG und den dazu erlassenen Durchführungsbestimmungen.

Aus Vereinfachungsgründen können die abziehbaren Vorsteuerbeträge für bestimmte Berufs- und Gewerbebranchen nach allgemeinen Durchschnittssätzen (v.H.-Sätzen) gem. Anlage zu §§ 69 und 70 UStDV berechnet werden. Für Körperschaften, Personenvereinigungen und Vermögensmassen, die nicht verpflichtet sind Bücher zu führen und nicht aufgrund jährlicher Bestandsaufnahmen regelmäßig Abschlüsse machen, wird ein Durchschnittssatz von 7 v. H. zu Grunde gelegt, mit Ausnahme der Einfuhr und des innergemeinschaftlichen Erwerbs (§ 23a Abs. 1 UStG). Eine Sonderregelung gilt für land- und forstwirtschaftliche Betriebe (siehe unter 9.1.13).

### **9.1.8 Verbleibende Umsatzsteuer**

Aus der Anwendung der Steuersätze auf die Bemessungsgrundlage ergibt sich die Umsatzsteuer. Nach Berücksichtigung der abziehbaren Vorsteuer- und Kürzungsbeträge verbleibt in den meisten Fällen eine Umsatzsteuerschuld gegenüber dem Finanzamt. Diese wird innerhalb der Umsatzsteuerstatistik (Veranlagungen) ausgewiesen. Zieht man davon die für das Jahr geleisteten Vorauszahlungen ab, so erhält man die Abschlusszahlung oder aber den Erstattungsbetrag, die/der gegenüber der Finanzkasse entsteht. Die Vorauszahlungen sind innerhalb dieser Statistik nicht als Merkmal erfasst.

### **9.1.9 Entstehung der Steuer**

Die Steuer entsteht gem. § 13 Abs. 1 UStG bei Berechnung

- nach vereinbarten Entgelten mit Ablauf des Voranmeldungszeitraumes, in dem die Leistungen ausgeführt worden sind,
- nach vereinnahmten Entgelten mit Ablauf des Voranmeldungszeitraumes, in dem die Entgelte vereinnahmt worden sind (§ 20 UStG).

### **9.1.10 Besteuerungsverfahren**

Der Unternehmer hat für das Kalenderjahr oder ggf. einen kürzeren Besteuerungszeitraum eine Steuererklärung abzugeben (§ 18 Abs. 3 UStG).

Im Vorgriff auf die Steuererklärung und die spätere Veranlagung hat der Unternehmer jeweils bis zum 10. Tag nach Ablauf jedes Kalendervierteljahres/Kalendermonats (= Voranmeldungszeitraum) eine Voranmeldung abzugeben und eine USt-Vorauszahlung zu leisten (§ 18 Abs. 1 und 2 UStG). Bei Unternehmern, deren Steuer im vorangegangenen Kalenderjahr mehr als 7 500 Euro betragen hat, ist der Kalendermonat Voranmeldungszeitraum (§ 18 Abs. 2 UStG). Auf Antrag kann das Finanzamt die Fristen für die Abgabe der Voranmeldung und für die Entrichtung der Vorauszahlungen um einen Monat verlängern (Dauerfristverlängerung); Monatszahler haben hierfür eine Sondervorauszahlung auf die voraussichtliche Jahressteuer zu entrichten (§§ 46, 47 UStDV). Beträgt die Steuer für das vorangegangene Kalenderjahr nicht mehr als 1000 Euro, kann das Finanzamt von der Abgabe der Voranmeldung und der Vorauszahlung befreien. Die Umsatzsteuererklärung ist bis zum 31. Mai des folgenden Kalenderjahres abzugeben (§ 149 Abs. 2 AO). Wird diese durch einen Steuerberater angefertigt, wird eine generelle Fristverlängerung bis zum Ende des Jahres gewährt (Ländererlass vom 02.01.2007, BStBl I S. 89). Die Frist in der die Steuerfestsetzung stattfinden muss beträgt vier Jahre nach Abschluss des Festsetzungsjahres, sofern keine anderen Tatsachen den Steuerfestsetzungsprozess verlängern wie z. B. Steuerhinterziehung. Werden Fristen nicht eingehalten, kann das Finanzamt einen Verspätungszuschlag nach § 152 AO festsetzen. Nur eine entstandene Steuer kann festgesetzt und fällig werden (siehe unter 9.1.9). Die Festsetzung erfolgt durch einen Steuerbescheid (§§ 218 und 155 AO). Die Umsatzsteuer-Abschlusszahlung wird einen Monat nach Abgabe der Jahressteuererklärung durch das Unternehmen bzw. nach Eingang des Steuerbescheids des Finanzamts beim Unternehmen fällig (§ 18 Abs. 4 UStG).

### **9.1.11 Örtliche Zuständigkeit**

Für die Umsatzsteuer mit Ausnahme der Einfuhrumsatzsteuer ist das Finanzamt zuständig, von dessen Bezirk aus der Unternehmer sein Unternehmen ganz oder vorwiegend betreibt (§ 21 Abs. 1 Satz 1 AO 1977).

Wird das Unternehmen von einem nicht zum Geltungsbereich des Gesetzes gehörenden Ort aus betrieben, so sind für Unternehmen aus den in der USt-ZuständigkeitsV genannten Staaten die dort festgelegten Finanzämter örtlich zuständig (§ 21 Abs. 1 Satz 2 AO 1977).

### 9.1.12 Besteuerung der Kleinunternehmer

Die Umsatzsteuer wird nicht erhoben, wenn der nach § 19 UStG zu ermittelnde Umsatz 17.500 Euro im Vorjahr nicht überstiegen hat und 50.000 Euro im laufenden Jahr voraussichtlich nicht übersteigen wird. Dies gilt nicht für Steuern nach § 19 Abs. 1 Satz 3 UStG. In der Folge ist ein Vorsteuerabzug ausgeschlossen. Ein Verzicht auf die Steuerbefreiung ist gem. § 19 Abs. 2 UStG möglich.

### 9.1.13 Besteuerung der Land- und Forstwirtschaft nach Durchschnittssätzen

Im Rahmen des Mehrwertsteuersystems nehmen die land- und forstwirtschaftlichen Betriebe im Sinne des § 24 UStG eine Sonderstellung ein. Danach werden die Steuern für den größten Teil der land- und forstwirtschaftlichen Umsätze in gleicher Höhe festgesetzt wie die diesen Umsätzen zuzurechnenden Vorsteuern (Vorsteuerpauschale), mit dem Ergebnis, dass hierfür keine Zahlungsverpflichtung an das Finanzamt entsteht, während die Leistungsempfänger die ihnen in Rechnung gestellte Umsatzsteuer als Vorsteuer geltend machen können. Über die Höhe der Durchschnittssätze und der verbleibenden Steuerzahllast für die unterschiedlichen land- und forstwirtschaftlichen Umsätze informiert die nachstehende Aufstellung.

Die Durchschnittsbesteuerung ist nur auf die im Rahmen eines land- und forstwirtschaftlichen Betriebs ausgeführten Umsätze anwendbar. Sie erstreckt sich nicht auf Gewerbebetriebe kraft Rechtsform (Kapitalgesellschaften oder Erwerbs- und Wirtschaftsgenossenschaften, die nach § 2 Abs. 2 des Gewerbesteuergesetzes als Gewerbebetriebe gelten). Führt der Unternehmer neben durchschnittsbesteuerten Umsätzen auch andere Umsätze aus, so ist der land- und forstwirtschaftliche Betrieb als ein in der Gliederung des Unternehmens gesondert geführter Betrieb zu behandeln (§ 24 Abs. 3 UStG). Nach § 24 Abs. 4 können die Land- und Forstwirte für die Besteuerung nach den allgemeinen Vorschriften des UStG optieren.

**Tabelle: Durchschnittssätze für land- und forstwirtschaftliche Betriebe 2014 (§ 24 UStG)**

Art der Umsätze	Durchschnittssatz		Steuer- zahllast
	Umsatz	Vorsteuer	
	in v.H. der Bemessungsgrundlage		
1 Lieferungen von forstwirtschaftlichen Erzeugnissen, ausgenommen Sägewerkserzeugnisse (z.B. Rund-, Schicht- und Abfallholz) .....	5,5	5,5	0
2 Lieferungen der in der Anlage zu § 12 Abs. 2 Nr. 1 UStG aufgeführten Sägewerkserzeugnisse (z.B. Schnittholzabfälle, Hobel-, Hack- und Sägespäne), sonstige Leistungen (z.B. Lohnfahren), Hilfsumsätze (z.B. Verkauf gebrauchter Landmaschinen) .....	10,7	10,7	0
3 Lieferungen (ausgenommen Ausfuhrlieferungen und Umsätze im Ausland) der			
a) in der Anlage 2 UStG nicht aufgeführten Sägewerkserzeugnisse (z.B. Kanthölzer, Bohlen, Bretter) .....	19	10,7	8,3
b) in der Anlage 2 UStG nicht aufgeführten Getränke (z.B. Wein, Traubenmost, Frucht- und Gemüsesäfte) sowie alkoholische Flüssigkeiten (z.B. reiner Alkohol) .....	19	10,7	8,3
4 Ausfuhrlieferungen und im Ausland bewirkte Umsätze der			
a) in der Anlage 2 UStG nicht aufgeführten Sägewerkserzeugnisse (vgl. Nr. 3 a) .....	10,7	10,7	0
b) Getränke, alkoholische Flüssigkeiten (vgl. Nr. 3 b) ..	10,7	10,7	0
5 Übrige landwirtschaftliche Umsätze (z.B. Getreide, Vieh, Fleisch, Milch, Obst, Gemüse, Eier) .....	10,7	10,7	0

### 9.1.14 Wirtschaftssystematische Zuordnung

Die Klassifikation der Wirtschaftszweige (WZ) wird von der Finanzverwaltung in einer modifizierten Fassung zur Vergabe der Gewerbekennzahlen (GKZ) genutzt. Die Hauptunterschiede sind:

Bei der Vergabe der GKZ sind die drei Wirtschaftsabschnitte

- O Öffentliche Verwaltung, Verteidigung, Sozialversicherung
- T Private Haushalte mit Hauspersonal; Herstellung von Waren und Erbringung von Dienstleistungen durch private Haushalte für den Eigenbedarf ohne ausgeprägten Schwerpunkt
- U Extraterritoriale Organisationen und Körperschaften

grundsätzlich nicht zugelassen.

Zusätzlich werden einige Wirtschaftsklassen und -unterklassen nicht berücksichtigt und nur 24 übergeordnete Wirtschaftsgruppen oder -klassen genutzt (siehe Anhang 1).

Die Umstellung auf das Verzeichnis der WZ 2008 -Fassung für die Steuerstatistiken- erfolgte im November 2008. Die detaillierte Gliederung der Daten nach Wirtschaftszweigen anhand der GKZ ist von wesentlicher Bedeutung für die Umsatzsteuerstatistiken. Die GKZ wird dem Steuerpflichtigen in erster Linie für statistische, aber auch für finanzamtsinterne Zwecke (z. B. der Betriebsprüfung) entsprechend der WZ, die die Grundlage für die Einordnung der wirtschaftlichen Institutionen bildet, zugeteilt und in den Grundinformationsdienst der Finanzverwaltung übernommen. Grundsätzlich wird ein Unternehmen mit seinen gesamten Umsätzen einem einzigen Wirtschaftszweig zugeordnet. Maßgebend für die Zuordnung ist dabei die Haupttätigkeit des Unternehmens. Die Haupttätigkeit ist die Tätigkeit, die - gegebenenfalls unter Anwendung der Top-down-Methode - den größten Beitrag zur Wertschöpfung dieses Unternehmens leistet (siehe Definitionen und Regeln in den Vorbemerkungen zur WZ 2008).

Der Branchenzuordnung der Umsatzsteuerstatistiken liegt seit dem Berichtsjahr 2009 das Verzeichnis der WZ 2008 -Fassung für die Steuerstatistiken- zugrunde. Gegenüber ihrer Vorgängerversion, der WZ 2003, enthält die WZ 2008 eine Reihe von zum Teil wesentlichen Änderungen, sowohl gliederungsstruktureller als auch methodischer Art. Grund hierfür ist vor allem die Berücksichtigung von Änderungen internationaler Referenzklassifikationen im Rahmen einer weiter fortschreitenden internationalen Harmonisierung von Wirtschaftsklassifikationen, zu denen auch die Wirtschaftszweigklassifikationen gehören. Bei der Betrachtung von Zeitreihen ist zu beachten, dass es zu zahlreichen gliederungsstrukturellen Änderungen zwischen der WZ 2003 und der WZ 2008 gekommen ist. So ist bei nur knapp 60 Prozent der Gewerbekennzahlen 2008 eine direkte Zuordnung zu einer Gewerbekennzahl 2003 möglich. Dabei werden auch die Zuordnungen berücksichtigt, wo eine GKZ 2008 sich aus zwei oder mehreren GKZ 2003 eindeutig abgrenzen lässt bzw. umgekehrt sich eine GKZ 2003 auf zwei oder mehrere GKZ 2008 verteilt. Hier ist zumindest rechnerisch oder auf Basis einer höheren Gliederungsebene eine Anbindung möglich. Bei den übrigen ca. 40 Prozent der GKZ 2008 ist nur eine schwerpunktmäßige Bestimmung einer vergleichbaren GKZ 2003 möglich, so dass hier nur eine teils sehr eingeschränkte Vergleichbarkeit hergestellt werden kann.

Die vollständige Gliederung aus dem Verzeichnis der Wirtschaftszweige/GKZ 2008 -Fassung für die Steuerstatistiken wird in der Jahresveröffentlichung (Fachserie 14 Reihe 8.2 Umsatzsteuerstatistik (Veranlagungen)) mit der Tabelle 3.1 angeboten. Aus veröffentlichungstechnischen Gründen werden in Tabellen die nach Wirtschaftszweigen gegliedert sind, die amtlichen Kurzbezeichnungen der Wirtschaftszweige zugrunde gelegt. Um den genauen Inhalt jeder Gliederungsposition zu erhalten, empfiehlt es sich die Ausgabe der [Klassifikation der Wirtschaftszweige, Ausgabe 2008 \(WZ 2008\)](#) mit Erläuterungen heranzuziehen.

### 9.2 Methodische Unterschiede zwischen Umsatzsteuerstatistik (Veranlagungen) und Umsatzsteuerstatistik (Voranmeldungen)

Neben der seit Jahren ausgewerteten Umsatzsteuerstatistik auf Basis der Umsatzsteuer-Voranmeldungen wurde erstmals für das Veranlagungsjahr 2006 die neue Umsatzsteuerstatistik auf Basis der Umsatzsteuererklärungen erstellt.

In der Umsatzsteuerstatistik (Voranmeldungen) werden nur Unternehmen erfasst, die eine Umsatzsteuervoranmeldung abgeben müssen. Davon ausgenommen sind Unternehmen mit einem jährlichen Umsatz von weniger als 17.501 € und solche, die im vorangegangenen Jahr nicht mehr als 1.000 € (aktuelle Grenzen) Umsatzsteuer gezahlt haben. Nicht erfasst werden zudem Unternehmen, die nahezu ausschließlich steuerfreie Umsätze tätigen und bei denen somit keine Steuerzahllast entsteht. Die Daten für die Umsatzsteuerstatistik (Voranmeldungen) können bereits ca. 16 Monaten nach Ende des Festsetzungsjahres angeboten werden.

Dagegen werden in der Umsatzsteuerstatistik (Veranlagungen) alle umsatzsteuerpflichtigen Unternehmen erfasst, die im entsprechenden Erfassungszeitraum zur Umsatzsteuer veranlagt wurden und eine Jahreserklärung abgegeben haben. In der Umsatzsteuerstatistik (Veranlagungen) werden Steuerfestsetzungen berücksichtigt, die bis zu drei Jahren nach dem

Festsetzungsjahr bearbeitet wurden, um das betreffende Statistikjahr möglichst umfassend abzubilden. Aus diesem Grund liegen erste Bundesergebnisse erst ca. 3 ¾ Jahre nach Ende des Berichtszeitraums vor. Die Gegenüberstellung der Angaben der beiden Statistiken zeigt, dass die Veranlagungsstatistik ca. 3 Millionen Unternehmen mehr als die Umsatzsteuerstatistik auf Basis der Voranmeldungen enthält. Sie bildet somit -wenn auch mit zeitlicher Verzögerung -die Unternehmenslandschaft wesentlich vollständiger ab. Der größere Unternehmenskreis erklärt sich in erster Linie durch die Abbildung der Unternehmen mit Umsätzen unter 17 501 Euro. Das erklärt auch, dass das gesamte Umsatzvolumen sich durch die zusätzlich berücksichtigten Unternehmen kaum von dem der Voranmeldungen unterscheidet.

Ab dem Berichtsjahr 2009 werden erstmals auch Unternehmen mit negativen Umsätzen (z. B. verursacht durch Korrekturbuchungen) in den Ergebnissen berücksichtigt. Bis einschl. Berichtsjahr 2008 wurden diese Unternehmen nur insgesamt bzw. nachrichtlich ausgewiesen.

Der Merkmalskatalog der Umsatzsteuerstatistik (Veranlagungen) umfasst gegenüber der Umsatzsteuerstatistik (Voranmeldungen) zusätzliche und differenziertere Angaben. Durch die differenziertere Merkmalsdarstellung und die zusätzlichen Merkmale sowie der unterschiedlichen Grundgesamtheit kommt es bezüglich der dargestellten steuerlichen Summen (z. B. Lieferungen und Leistungen) zu Abweichungen gegenüber den in der Umsatzsteuerstatistik (Voranmeldungen) dargestellten Summen.

## Anhang 1.1 Aufteilung des steuerbaren Umsatzes

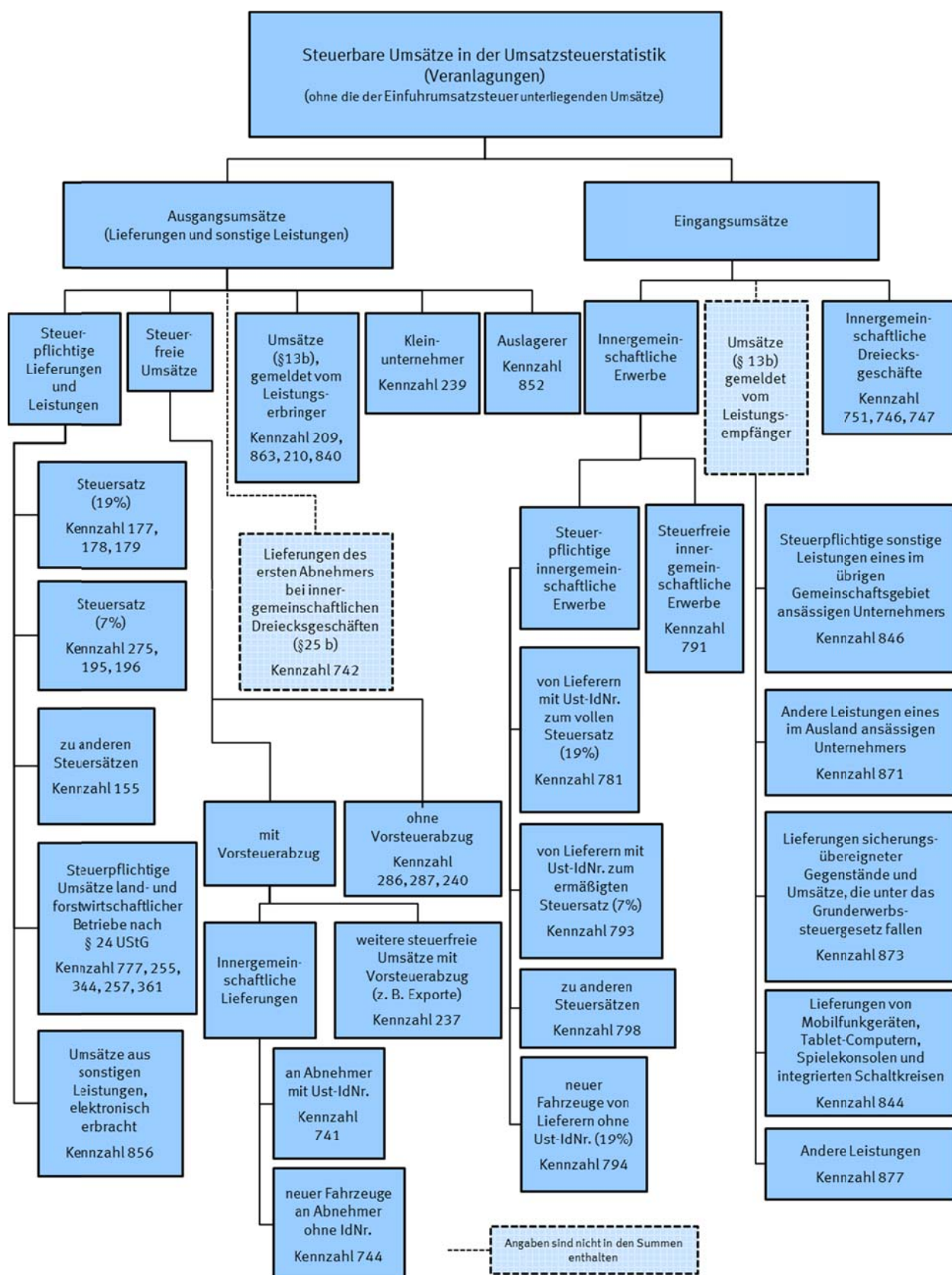



## Anhang 1.2 Aufteilung der Umsatzsteuer

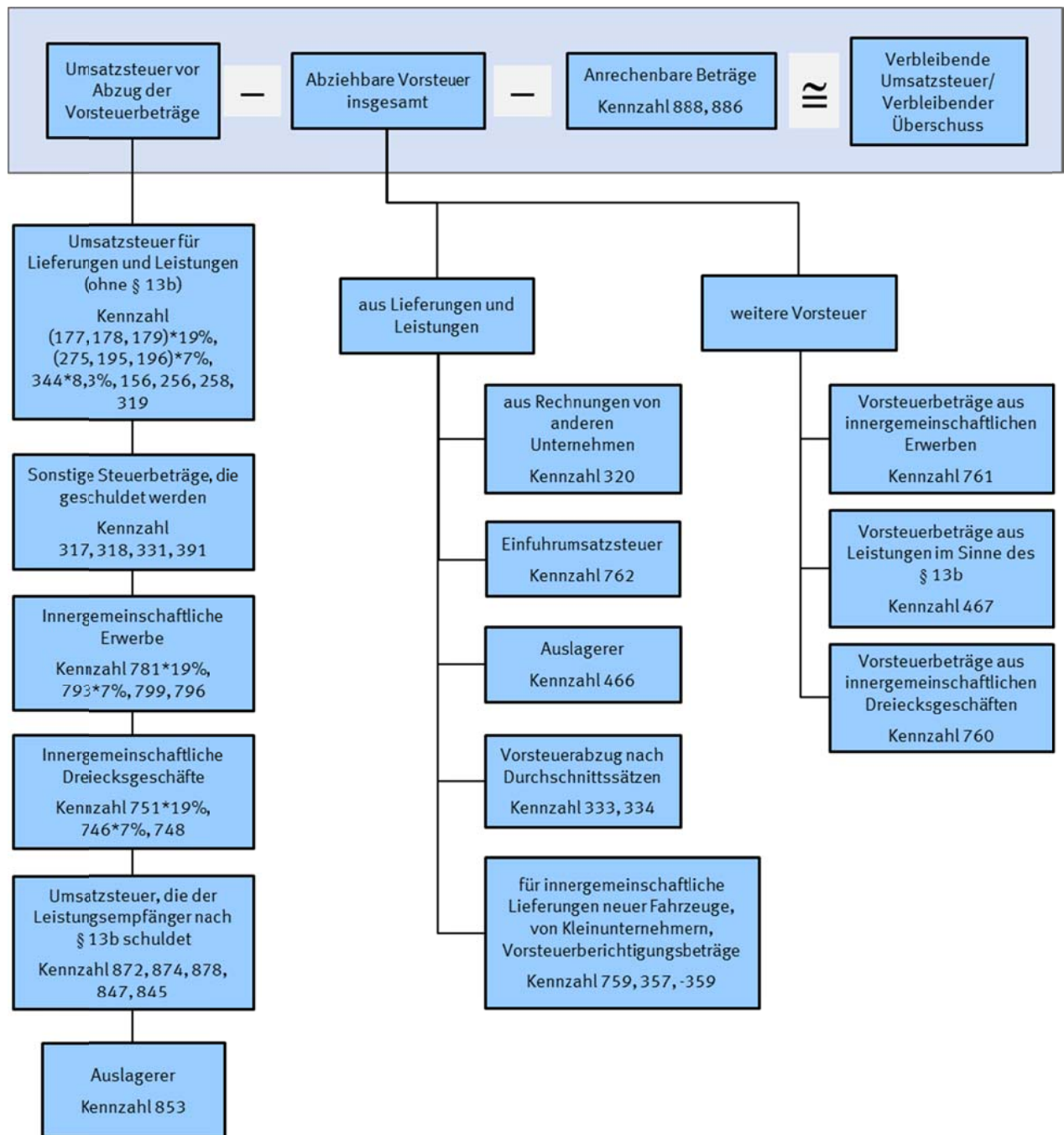



Anhang 2:

Im Verzeichnis der Wirtschaftszweige 2008 -Fassung für die Steuerstatistiken- nur auf höherer Ebene abgebildete Wirtschaftsbereiche (in der vollständigen Fassung der WZ2008 sind 5-stellige Wirtschaftsunterklassen vorhanden)

Lfd.-Nr.	GKZ2008	Text 2008
1	01470	Haltung von Geflügel
2	14130	Herstellung von sonstiger Oberbekleidung
3	14140	Herstellung von Wäsche
4	24200	Herstellung von Stahlrohren, Rohrform-, Rohrverschluss- und Rohrverbindungsstücken aus Stahl
5	25500	Herstellung von Schmiede-, Press-, Zieh- und Stanzteilen, gewalzten Ringen und pulvermetallurgischen Erzeugnissen
6	25990	Herstellung von sonstigen Metallwaren a.n.g.
7	28490	Herstellung von sonstigen Werkzeugmaschinen
8	31010	Herstellung von Büro- und Ladenmöbeln
9	46140	Handelsvermittlung von Maschinen, technischem Bedarf, Wasser- und Luftfahrzeugen
10	46150	Handelsvermittlung von Möbeln, Einrichtungs- und Haushaltsgegenständen, Eisen- und Metallwaren
11	46160	Handelsvermittlung von Textilien, Bekleidung, Schuhen und Lederwaren
12	46170	Handelsvermittlung von Nahrungsmitteln, Getränken und Tabakwaren
13	46690	Großhandel mit sonstigen Maschinen und Ausrüstungen
14	46720	Großhandel mit Erzen, Metallen und Metallhalbzeug
15	46900	Großhandel ohne ausgeprägten Schwerpunkt
16	47110	Einzelhandel mit Waren verschiedener Art, Hauptrichtung Nahrungs- und Genussmittel, Getränke und Tabakwaren
17	47190	Sonstiger Einzelhandel mit Waren verschiedener Art
18	47910	Versand- und Internet-Einzelhandel
19	68100	Kauf und Verkauf von eigenen Grundstücken, Gebäuden und Wohnungen
20	68200	Vermietung und Verpachtung von eigenen oder geleasteten Grundstücken, Gebäuden und Wohnungen
21	68310	Vermittlung von Grundstücken, Gebäuden und Wohnungen für Dritte
22	68320	Verwaltung von Grundstücken, Gebäuden und Wohnungen für Dritte
23	85100	Kindergärten und Vorschulen
24	85310	Allgemein bildende weiterführende Schulen

Zeile	An das Finanzamt		Eingangsstempel	
1				
2	<b>Steuernummer</b>			
3				
4	<b>Umsatzsteuererklärung</b>		121	
5	Berichtigte Steuererklärung (falls ja, bitte eine „1“ eintragen)		110	50 14 1 99 11
6	<b>A. Allgemeine Angaben</b>			
7	Name des Unternehmers			
8	ggf. abweichender Firmenname			
9	Art des Unternehmens			
10	Straße, Haus-Nr.			
11	PLZ	Ort		
12	Telefon			
13	E-Mail-Adresse			
14	<b>Dauer der Unternehmereigenschaft</b> (nur ausfüllen, falls nicht vom 1. Januar bis zum 31. Dezember 2014)			
15	1. Zeitraum		T T M M	T T M M
16	2. Zeitraum		T T M M	T T M M
17	Die Abschlusszahlung ist binnen einem Monat nach der Abgabe der Steuererklärung zu entrichten (§ 18 Abs. 4 UStG). Ein Erstattungsbetrag wird auf das dem Finanzamt benannte Konto überwiesen, soweit der Betrag nicht mit Steuerschulden verrechnet wird.			
18	Verrechnung des Erstattungsbetrages erwünscht / Erstattungsbetrag ist abgetreten (falls ja, bitte eine „1“ eintragen)		129	
19	Geben Sie bitte die Verrechnungswünsche auf einem besonderen Blatt an oder auf dem beim Finanzamt erhältlichen Vordruck „Verrechnungsantrag“.			
20	<b>Ein Umsatzsteuerbescheid ergeht nur, wenn von Ihrer Berechnung der Umsatzsteuer abgewichen wird.</b>			
21	<b>Hinweis nach den Vorschriften der Datenschutzgesetze:</b> Die mit der Steuererklärung angeforderten Daten werden auf Grund der §§ 149 ff. der Abgabenordnung sowie der §§ 18, 18b des Umsatzsteuergesetzes erhoben. Die Angabe der Telefonnummer und der E-Mail-Adresse ist freiwillig.			
22	<b>B. Angaben zur Besteuerung der Kleinunternehmer (§ 19 Abs. 1 UStG)</b>			
23	Die Zeilen 24 und 25 sind nur auszufüllen, wenn der Umsatz 2013 (zuzüglich Steuer) nicht mehr als 17 500 EUR betragen hat und auf die Anwendung des § 19 Abs. 1 UStG nicht verzichtet worden ist.		Betrag volle EUR	
24	Umsatz im Kalenderjahr 2013	} (Berechnung nach § 19 Abs. 1 und 3 UStG)	238	
25	Umsatz im Kalenderjahr 2014		239	
26	<b>Unterschrift</b>		Bei der Anfertigung dieser Steuererklärung einschließlich der Anlagen hat mitgewirkt:	
27	<input checked="" type="checkbox"/> beigefügt.			
28	<input checked="" type="checkbox"/> nicht beigefügt, weil ich darin keine Angaben zu machen hatte.			
29				
30	Datum, eigenhändige Unterschrift des Unternehmers			

**C. Steuerpflichtige Lieferungen, sonstige Leistungen und unentgeltliche Wertabgaben**Bemessungsgrundlage  
ohne Umsatzsteuer  
volle EUR

EUR

Steuer

Ct

**Umsätze zum allgemeinen Steuersatz**

Lieferungen und sonstige Leistungen . . . . . zu 19 %

177

Unentgeltliche Wertabgaben

a) Lieferungen nach § 3 Abs. 1b UStG . . . . . zu 19 %

178

b) Sonstige Leistungen nach § 3 Abs. 9a UStG . . . zu 19 %

179

**Umsätze zum ermäßigten Steuersatz**

Lieferungen und sonstige Leistungen . . . . . zu 7 %

275

Unentgeltliche Wertabgaben

a) Lieferungen nach § 3 Abs. 1b UStG . . . . . zu 7 %

195

b) Sonstige Leistungen nach § 3 Abs. 9a UStG . . . zu 7 %

196

Umsätze zu anderen Steuersätzen . . . . .

155

156

**Umsätze land- und forstwirtschaftlicher Betriebe nach § 24 UStG**

a) Lieferungen in das übrige Gemeinschaftsgebiet an Abnehmer mit USt-IdNr. . . . .

777

b) Steuerpflichtige Lieferungen (einschließlich unentgeltlicher Wertabgaben) von **Sägewerkserzeugnissen**, die in der Anlage 2 zum UStG nicht aufgeführt sind . . . . .

255

256

c) Steuerpflichtige Umsätze (einschließlich unentgeltlicher Wertabgaben) von **Getränken**, die in der Anlage 2 zum UStG nicht aufgeführt sind, sowie von **alkoholischen Flüssigkeiten** (z.B. Wein) . . . . . zu 8,3%

344

Umsätze zu anderen Steuersätzen . . . . .

257

258

d) Übrige steuerpflichtige Umsätze land- und forstwirtschaftlicher Betriebe, für die keine Steuer zu entrichten ist . . .

361

**Steuer infolge Wechsels der Besteuerungsform:**Nachsteuer/Anrechnung der Steuer, die auf bereits versteuerte Anzahlungen entfällt (im Falle der **Anrechnung** bitte auch Zeile 57 ausfüllen) . . . . .

317

Betrag der Anzahlungen, für die die anzurechnende Steuer in Zeile 56 angegeben worden ist . . . . .

367

Nachsteuer auf versteuerte Anzahlungen u.ä. wegen **Steuersatzänderung** . . . . .

319

Summe . . . . . (zu übertragen in Zeile 92)

Zeile

## D. Abziehbare Vorsteuerbeträge

Steuer

(ohne die Berichtigung nach § 15a UStG)

EUR

Ct

62	Vorsteuerbeträge aus Rechnungen von anderen Unternehmern (§ 15 Abs. 1 Satz 1 Nr. 1 UStG) . . .	<b>320</b>	
63	Vorsteuerbeträge aus innergemeinschaftlichen Erwerben von Gegenständen (§ 15 Abs. 1 Satz 1 Nr. 3 UStG) . . . . .	<b>761</b>	
64	Entstandene Einfuhrumsatzsteuer (§ 15 Abs. 1 Satz 1 Nr. 2 UStG) . . . . .	<b>762</b>	
65	Vorsteuerabzug für die Steuer, die der Abnehmer als Auslagerer nach § 13a Abs. 1 Nr. 6 UStG schuldet (§ 15 Abs. 1 Satz 1 Nr. 5 UStG) . . . . .	<b>466</b>	
66	Vorsteuerbeträge aus Leistungen im Sinne des § 13b UStG (§ 15 Abs. 1 Satz 1 Nr. 4 UStG) . . . . .	<b>467</b>	
67	Vorsteuerbeträge, die nach den allgemeinen Durchschnittssätzen berechnet sind (§ 23 UStG) . . . . .	<b>333</b>	
68	Vorsteuerbeträge nach dem Durchschnittssatz für bestimmte Körperschaften, Personen- vereinigungen und Vermögensmassen (§ 23a UStG) . . . . .	<b>334</b>	
69	Vorsteuerabzug für innergemeinschaftliche Lieferungen <b>neuer Fahrzeuge</b> außerhalb eines Unter- nehmens (§ 2a UStG) sowie von Kleinunternehmern i.S.d. § 19 Abs. 1 UStG (§ 15 Abs. 4a UStG) . .	<b>759</b>	
70	Vorsteuerbeträge aus innergemeinschaftlichen Dreiecksgeschäften (§ 25b Abs. 5 UStG) . . . . .	<b>760</b>	
71	Summe . . . . . (zu übertragen in Zeile 99)		

### E. Berichtigung des Vorsteuerabzugs (§ 15a UStG)

Sind im Kalenderjahr 2014 **Grundstücke, Grundstücksteile, Gebäude** oder **Gebäudeteile**, für die Vorsteuer abgezogen worden ist, erstmals tatsächlich verwendet worden?

370

Falls ja, bitte eine „1“ eintragen .....

(Geben Sie bitte auf besonderem Blatt für jedes Grundstück oder Gebäude gesondert an: Lage, Zeitpunkt der erstmaligen tatsächlichen Verwendung, Art und Umfang der Verwendung im Erstjahr, insgesamt angefallene Vorsteuer, in den Vorjahren - Investitionsphase - bereits abgezogene Vorsteuer)

Haben sich im Jahr 2014 die für den ursprünglichen Vorsteuerabzug maßgebenden Verhältnisse geändert bei

1. **Grundstücken, Grundstücksteilen, Gebäuden oder Gebäudeteilen**, die innerhalb der letzten 10 Jahre erstmals tatsächlich und **nicht nur einmalig** zur Ausführung von Umsätzen verwendet worden sind? Falls ja, bitte eine „1“ eintragen .....

371



2. **anderen Wirtschaftsgütern und sonstigen Leistungen**, die innerhalb der letzten 5 Jahre erstmals tatsächlich und **nicht nur einmalig** zur Ausführung von Umsätzen verwendet worden sind? Falls ja, bitte eine „1“ eintragen .....

372

3. **Wirtschaftsgütern und sonstigen Leistungen**, die **nur einmalig** zur Ausführung von Umsätzen verwendet worden sind? Falls ja, bitte eine „1“ eintragen .....

369

Die Verhältnisse, die ursprünglich für die Beurteilung des Vorsteuerabzugs maßgebend waren, haben sich seitdem geändert durch

 Veräußerung	 Lieferung i.S. des § 3 Abs. 1b UStG	 Wechsel der Besteuerungsform, § 15a Abs. 7 UStG
---	---	---

**X** Nutzungsänderung, und zwar

 Übergang von steuerpflichtiger zu steuerfreier Vermietung oder umgekehrt bzw. Änderung des Verwendungsschlüssels bei gemischt genutzten Grundstücken (insbesondere bei Mieterwechsel)

 steuerfreie Vermietung bisher eigengewerblich genutzter Räume oder umgekehrt; Übergang von einer Vermietung für NATO- oder ähnliche Zwecke zu einer nach § 4 Nr. 12 UStG steuerfreien Vermietung

Vorsteuerberichtigungsbeträge	nachträglich abziehbar		zurückzuzahlen	
	EUR	Ct	EUR	Ct

zu 1. (Grundstücke usw., § 15a Abs. 1 Satz 2 UStG) . .

zu 2. (andere Wirtschaftsgüter usw., § 15a Abs. 1 Satz 1 UStG) .....

zu 3. (Wirtschaftsgüter usw., § 15a Abs. 2 UStG) . . . .

Summe .....	357		359
-------------	-----	--	-----

zu übertragen in Zeile 100

zu übertragen in Zeile 97

Steuernummer:

201402050004

**F. Berechnung der zu entrichtenden Umsatzsteuer**

Steuer

EUR

Ct

**Umsatzsteuer auf steuerpflichtige Lieferungen, sonstige Leistungen und unentgeltliche Wertabgaben** . . . . . (aus Zeile 60)

**Umsatzsteuer auf innergemeinschaftliche Erwerbe** . . . . . (aus Zeile 13 der Anlage UR)

Umsatzsteuer, die vom letzten Abnehmer im innergemeinschaftlichen Dreiecksgeschäft geschuldet wird (§ 25b Abs. 2 UStG) . . . . . (aus Zeile 20 der Anlage UR)

Umsatzsteuer, die vom Leistungsempfänger nach § 13b UStG geschuldet wird . . . . . (aus Zeile 27 der Anlage UR)

Umsatzsteuer, die vom Auslagerer oder Lagerhalter geschuldet wird (§ 13a Abs. 1 Nr. 6 UStG) . . . . . (aus Zeile 30 der Anlage UR)

Vorsteuerbeträge, die auf Grund des § 15a UStG zurückzuzahlen sind . . . . . (aus Zeile 89)

Zwischensumme . . . . .

**Abziehbare Vorsteuerbeträge** . . . . . (aus Zeile 71)

Vorsteuerbeträge, die auf Grund des § 15a UStG nachträglich abziehbar sind . . . . . (aus Zeile 89)

Verbleibender Betrag . . . . .

In Rechnungen unrichtig oder unberechtigt ausgewiesene Steuerbeträge (§ 14c UStG) sowie Steuerbeträge, die nach § 6a Abs. 4 Satz 2 UStG geschuldet werden . . . . . **318**

Steuerbeträge, die nach § 17 Abs. 1 Satz 6 UStG geschuldet werden . . . . . **331**

Steuer-, Vorsteuer- und Kürzungsbeträge, die auf frühere Besteuerungszeiträume entfallen (nur für Kleinunternehmer, die § 19 Abs. 1 UStG anwenden) . . . . . **391**

**Umsatzsteuer**

**Überschuss** - bitte dem Betrag ein Minuszeichen voranstellen . . . . .

Anrechenbare Beträge . . . . . (aus Zeile 21 der Anlage UN)

**Verbleibende Umsatzsteuer** . . . . . (bitte in jedem Fall ausfüllen) **816**

**Verbleibender Überschuss** – bitte dem Betrag ein Minuszeichen voranstellen – . . . . .

Vorauszahlungssoll 2014 (einschließlich Sondervorauszahlung) . . . . .

**Noch an die Finanzkasse zu entrichten - Abschlusszahlung -** (bitte in jedem Fall ausfüllen) **820**

**Erstattungsanspruch** – bitte dem Betrag ein Minuszeichen voranstellen – . . . . .

**Bearbeitungshinweis**

1. Die aufgeführten Daten sind mit Hilfe des geprüften und genehmigten Programms sowie ggf. unter Berücksichtigung der gespeicherten Daten maschinell zu verarbeiten.

2. Die weitere Bearbeitung richtet sich nach den Ergebnissen der maschinellen Verarbeitung.

Kontrollzahl und/oder Datenerfassungsvermerk