

STATISTISCHES  
BUNDESAMT  
WIESBADEN

FACHSERIE **A**

# **BEVÖLKERUNG UND KULTUR**

**Reihe 1**

**Gebiet und Bevölkerung**

## **IV. Bevölkerung der Gemeinden nach Größenklassen und mit 10 000 und mehr Einwohnern**

**1972**



Bestellnummer: 200142 – 720000

VERLAG W. KOHLHAMMER, STUTTGART UND MAINZ

## I n h a l t

|  | Seite |
|--|-------|
| Einführung .....   | 3     |
| Tabellenteil   |       |
| 1. Gemeinden mit ihrer Wohnbevölkerung 1961 bis 1972 nach<br>Größenklassen .....   | 4     |
| 2. Gemeinden mit ihrer Wohnbevölkerung am 30.6.1972 nach<br>Ländern und Größenklassen .....  | 4     |
| 3. Gemeinden in den Ländern am 30.6.1972 nach Größen-<br>klassen .....   | 5     |
| 4. Wohnbevölkerung nach Gemeindegrößenklassen und Ländern<br>am 30.6.1972 nach kreisfreien und kreisangehörigen Ge-<br>meinden ..... | 5     |
| 5. Gemeinden mit ihrer Wohnbevölkerung am 31.12.1972 nach<br>Ländern und Größenklassen .....   | 6     |
| 6. Kreisfreie Städte und Landkreise am 31.12.1972 (Gebiets-<br>stand 1.1.1973) nach Größenklassen .....                              | 7     |
| 7. Alphabetisches Verzeichnis der 943 Gemeinden mit 10 000<br>und mehr Einwohnern am 31.12.1972<br>(Gebietsstand 1.1.1973) .....     | 8     |
| 8. Die 943 Gemeinden mit 10 000 und mehr Einwohnern am<br>31.12.1972 (Gebietsstand 1.1.1973) nach der Größe .....                    | 28    |
| Schaubild  |       |
| Wohnbevölkerung in den Ländern (ohne Stadtstaaten)<br>am 31.12.1972 nach Gemeindegrößenklassen .....                                 | 6     |

Erschienen im Dezember 1973

Nachdruck - auch auszugsweise - nur mit Quellen-  
angabe gestattet.

Preis: DM 3,--

## Einführung

Die Wohnbevölkerung am 30.6.1972 und 31.12.1972 wurde durch Fortschreibung der Ergebnisse der Volkszählung vom 27. Mai 1970 ermittelt.

Die Tabellen 1 bis 6 enthalten Gemeinde- und Einwohnerzahlen nach Größenklassen, untergliedert nach kreisfreien Städten, Landkreisen und kreisangehörigen Gemeinden in den Ländern des Bundesgebietes.

In den Tabellen 7 und 8 werden die 943 Gemeinden des Bundesgebietes mit 10 000 und mehr Einwohnern am 31.12.1972 (Gebietsstand 1.1.1973) alphabetisch sowie nach der Größe aufgeführt. Infolge Umstellung der Bevölkerungszahlen auf den Gebietsstand 1.1.1973 stimmen diese mit den Angaben in den Größenklassen der Tabelle 5 nicht überein.

### Für die Bundesländer verwendete Abkürzungen

|      |   |                     |      |   |                   |
|------|---|---------------------|------|---|-------------------|
| SchH | = | Schleswig-Holstein  | RhPf | = | Rheinland-Pfalz   |
| Hmb  | = | Hamburg             | BaWü | = | Baden-Württemberg |
| Ndsa | = | Niedersachsen       | Bay  | = | Bayern            |
| Brm  | = | Bremen              | Saar | = | Saarland          |
| NW   | = | Nordrhein-Westfalen | BlnW | = | Berlin (West)     |
| Hess | = | Hessen              |      |   |                   |

## 1. Gemeinden mit ihrer Wohnbevölkerung nach Größenklassen\*)

| Stichtag  | Ins-<br>gesamt | Davon mit ... bis unter ... Einwohnern |                   |                     |                     |                     |                      |                       |                       |                        |                        |
|---|----------------|--|-------------------|---------------------|---------------------|---------------------|----------------------|-----------------------|-----------------------|------------------------|------------------------|
|   |                | weniger<br>als<br>500                  | 500<br>—<br>1 000 | 1 000<br>—<br>2 000 | 2 000<br>—<br>3 000 | 3 000<br>—<br>5 000 | 5 000<br>—<br>10 000 | 10 000<br>—<br>20 000 | 20 000<br>—<br>50 000 | 50 000<br>—<br>100 000 | 100 000<br>und<br>mehr |
| Zahl der Gemeinden <sup>1)</sup>                |                |  |                   |                     |                     |                     |                      |                       |                       |                        |                        |
| 6. 6. 1961                                      | 24 503         | 11 285                                 | 6 017             | 3 692               | 1 202               | 999                 | 725                  | 299                   | 181                   | 50                     | 53                     |
| 30. 6. 1962                                     | 24 491         | 11 252                                 | 5 918             | 3 740               | 1 218               | 1 018               | 750                  | 304                   | 185                   | 52                     | 54                     |
| 30. 6. 1963                                     | 24 476         | 11 211                                 | 5 865             | 3 767               | 1 224               | 1 025               | 773                  | 315                   | 191                   | 50                     | 55                     |
| 30. 6. 1964                                     | 24 468         | 11 130                                 | 5 838             | 3 787               | 1 241               | 1 043               | 797                  | 336                   | 190                   | 50                     | 56                     |
| 30. 6. 1965                                     | 24 444         | 11 027                                 | 5 807             | 3 802               | 1 276               | 1 065               | 817                  | 351                   | 190                   | 52                     | 57                     |
| 30. 6. 1966                                     | 24 411         | 10 932                                 | 5 774             | 3 824               | 1 291               | 1 096               | 820                  | 368                   | 195                   | 54                     | 57                     |
| 30. 6. 1967                                     | 24 368         | 10 862                                 | 5 754             | 3 837               | 1 290               | 1 089               | 855                  | 372                   | 198                   | 54                     | 57                     |
| 30. 6. 1968                                     | 24 282         | 10 760                                 | 5 706             | 3 850               | 1 309               | 1 097               | 869                  | 380                   | 199                   | 55                     | 57                     |
| 30. 6. 1969                                     | 23 629         | 10 399                                 | 5 531             | 3 713               | 1 303               | 1 073               | 876                  | 413                   | 206                   | 56                     | 59                     |
| 27. 5. 1970                                     | 22 510         | 9 876                                  | 5 322             | 3 506               | 1 209               | 1 002               | 829                  | 417                   | 229                   | 61                     | 59                     |
| 30. 6. 1971                                     | 21 324         | 8 991                                  | 4 971             | 3 431               | 1 214               | 1 045               | 864                  | 449                   | 235                   | 64                     | 60                     |
| 30. 6. 1972                                     | 17 881         | 6 910                                  | 3 934             | 2 942               | 1 190               | 1 083               | 942                  | 497                   | 252                   | 71                     | 60                     |
| Wohnbevölkerung <sup>1)</sup> in 1 000 Personen |                |  |                   |                     |                     |                     |                      |                       |                       |                        |                        |
| 6. 6. 1961                                      | 56 174,8       | 3 104,4                                | 4 257,9           | 5 121,3             | 2 916,9             | 3 821,9             | 5 033,2              | 4 019,6               | 5 531,2               | 3 568,2                | 18 800,3               |
| 30. 6. 1962                                     | 56 946,8       | 3 091,4                                | 4 185,3           | 5 178,3             | 2 952,7             | 3 900,7             | 5 218,8              | 4 081,0               | 5 612,3               | 3 678,3                | 19 048,0               |
| 30. 6. 1963                                     | 57 606,3       | 3 077,0                                | 4 154,0           | 5 230,9             | 2 979,5             | 3 938,9             | 5 379,1              | 4 219,7               | 5 835,3               | 3 563,3                | 19 228,6               |
| 30. 6. 1964                                     | 58 289,8       | 3 046,7                                | 4 134,5           | 5 259,2             | 3 014,3             | 3 993,0             | 5 526,3              | 4 513,4               | 5 862,8               | 3 536,2                | 19 403,4               |
| 30. 6. 1965                                     | 59 040,6       | 3 004,9                                | 4 106,1           | 5 269,3             | 3 088,6             | 4 081,4             | 5 669,1              | 4 734,0               | 5 866,1               | 3 633,9                | 19 587,2               |
| 30. 6. 1966                                     | 59 675,8       | 2 971,7                                | 4 085,5           | 5 305,4             | 3 122,9             | 4 212,6             | 5 689,6              | 4 942,2               | 6 001,4               | 3 758,6                | 19 585,9               |
| 30. 6. 1967                                     | 59 872,0       | 2 947,1                                | 4 074,8           | 5 342,6             | 3 126,9             | 4 171,8             | 5 899,4              | 5 019,6               | 6 102,1               | 3 752,9                | 19 434,8               |
| 30. 6. 1968                                     | 60 165,1       | 2 912,6                                | 4 035,7           | 5 356,4             | 3 169,1             | 4 199,0             | 6 004,3              | 5 163,3               | 6 167,7               | 3 819,4                | 19 337,7               |
| 30. 6. 1969                                     | 60 842,1       | 2 811,6                                | 3 914,2           | 5 169,1             | 3 156,8             | 4 115,1             | 6 065,4              | 5 633,6               | 6 455,2               | 3 898,0                | 19 623,2               |
| 27. 5. 1970                                     | 60 650,6       | 2 863,4                                | 3 775,3           | 4 893,9             | 2 935,7             | 3 836,4             | 5 782,8              | 5 682,9               | 7 179,0               | 4 237,9                | 19 643,4               |
| 30. 6. 1971                                     | 61 293,7       | 2 441,2                                | 3 524,6           | 4 806,1             | 2 951,5             | 4 003,6             | 6 046,2              | 6 082,6               | 7 287,7               | 4 373,1                | 19 777,1               |
| 30. 6. 1972                                     | 61 672,3       | 1 862,8                                | 2 795,3           | 4 146,5             | 2 905,8             | 4 202,8             | 6 612,5              | 6 786,7               | 7 775,9               | 4 843,5                | 19 740,5               |
| Wohnbevölkerung <sup>1)</sup> in %              |                |  |                   |                     |                     |                     |                      |                       |                       |                        |                        |
| 6. 6. 1961                                      | 100            | 5,5                                    | 7,6               | 9,1                 | 5,2                 | 6,8                 | 9,0                  | 7,2                   | 9,8                   | 6,4                    | 33,5                   |
| 30. 6. 1962                                     | 100            | 5,4                                    | 7,3               | 9,1                 | 5,2                 | 6,8                 | 9,2                  | 7,2                   | 9,9                   | 6,5                    | 33,4                   |
| 30. 6. 1963                                     | 100            | 5,3                                    | 7,2               | 9,1                 | 5,2                 | 6,8                 | 9,3                  | 7,3                   | 10,1                  | 6,2                    | 33,4                   |
| 30. 6. 1964                                     | 100            | 5,2                                    | 7,1               | 9,0                 | 5,2                 | 6,9                 | 9,5                  | 7,3                   | 10,1                  | 6,1                    | 33,3                   |
| 30. 6. 1965                                     | 100            | 5,1                                    | 7,0               | 8,9                 | 5,2                 | 6,9                 | 9,6                  | 8,0                   | 9,9                   | 6,2                    | 33,2                   |
| 30. 6. 1966                                     | 100            | 5,0                                    | 6,8               | 8,9                 | 5,2                 | 7,1                 | 9,5                  | 8,3                   | 10,1                  | 6,3                    | 32,8                   |
| 30. 6. 1967                                     | 100            | 4,9                                    | 6,8               | 8,9                 | 5,2                 | 7,0                 | 9,9                  | 8,4                   | 10,2                  | 6,3                    | 32,5                   |
| 30. 6. 1968                                     | 100            | 4,8                                    | 6,7               | 8,9                 | 5,3                 | 7,0                 | 10,0                 | 8,6                   | 10,3                  | 6,3                    | 32,1                   |
| 30. 6. 1969                                     | 100            | 4,6                                    | 6,4               | 8,5                 | 5,2                 | 6,8                 | 10,0                 | 9,3                   | 10,6                  | 6,4                    | 32,2                   |
| 27. 5. 1970                                     | 100            | 4,4                                    | 6,2               | 8,1                 | 4,8                 | 6,3                 | 9,5                  | 9,4                   | 11,8                  | 7,0                    | 32,4                   |
| 30. 6. 1971                                     | 100            | 4,0                                    | 5,8               | 7,8                 | 4,8                 | 6,5                 | 9,9                  | 9,9                   | 11,9                  | 7,1                    | 32,3                   |
| 30. 6. 1972                                     | 100            | 3,0                                    | 4,5               | 6,7                 | 4,7                 | 6,8                 | 10,7                 | 11,0                  | 12,6                  | 7,9                    | 32,0                   |

\*) Jeweilliger Gebietsstand der Gemeinden; Einordnung der Gemeinden nach Größenklassen am jeweiligen Stichtag.

1) Einschl. der bewohnten gemeindefreien Gebiete, aber ohne 5 bzw. 6 (ab 1965 - 1970) abgesiedelte, jedoch "de jure" nicht aufgelöste Gemeinden.

## 2. Gemeinden mit ihrer Wohnbevölkerung am 30. 6. 1972 nach Ländern und Größenklassen\*)

| Land                     | Ins-<br>gesamt        | Davon mit ... bis unter ... Einwohnern |                    |                     |                     |                     |                     |                     |                      |                       |                       |                        |                        |
|--------------------------|-----------------------|--|--------------------|---------------------|---------------------|---------------------|---------------------|---------------------|----------------------|-----------------------|-----------------------|------------------------|------------------------|
|                          |                       | unter<br>100                           | 100<br>-<br>200    | 200<br>-<br>500     | 500<br>-<br>1 000   | 1 000<br>-<br>2 000 | 2 000<br>-<br>3 000 | 3 000<br>-<br>5 000 | 5 000<br>-<br>10 000 | 10 000<br>-<br>20 000 | 20 000<br>-<br>50 000 | 50 000<br>-<br>100 000 | 100 000<br>und<br>mehr |
| Zahl der Gemeinden       |                       |  |                    |                     |                     |                     |                     |                     |                      |                       |                       |                        |                        |
| Schleswig-Holstein       | 1 258 <sup>a)</sup>   | 73 <sup>a)</sup>                       | 141                | 419                 | 314                 | 149                 | 37                  | 48                  | 34                   | 27                    | 11                    | 3                      | 2                      |
| Hamburg                  | 1 773,5 <sup>b)</sup> | 1                                      | -                  | -                   | -                   | -                   | -                   | -                   | -                    | -                     | -                     | -                      | 1                      |
| Niedersachsen            | 3 987 <sup>b)</sup>   | 271 <sup>c)</sup>                      | 468 <sup>d)</sup>  | 1 176               | 931 <sup>e)</sup>   | 573                 | 184                 | 171                 | 110                  | 64                    | 27                    | 5                      | 7                      |
| Bremen                   | 736,5                 | 2                                      | -                  | -                   | -                   | -                   | -                   | -                   | -                    | -                     | -                     | -                      | 2                      |
| Nordrhein-Westfalen      | 1 139                 | 16                                     | 40                 | 106                 | 153                 | 168                 | 88                  | 104                 | 154                  | 136                   | 114                   | 35                     | 25                     |
| Hessen                   | 1 123 <sup>f)</sup>   | 38 <sup>f)</sup>                       | 51                 | 189                 | 156                 | 167                 | 132                 | 159                 | 127                  | 76                    | 20                    | 3                      | 5                      |
| Rheinland-Pfalz          | 2 476 <sup>g)</sup>   | 146                                    | 324 <sup>g)</sup>  | 817                 | 581                 | 329                 | 113                 | 63                  | 64                   | 20                    | 10                    | 4                      | 5                      |
| Baden-Württemberg        | 2 439 <sup>h)</sup>   | 9                                      | 97                 | 448 <sup>h)</sup>   | 520                 | 526                 | 242                 | 239                 | 216                  | 82                    | 42                    | 12                     | 6                      |
| Bayern                   | 5 110                 | 61                                     | 504                | 1 451               | 1 200               | 951                 | 357                 | 265                 | 201                  | 86                    | 20                    | 9                      | 5                      |
| Saarland                 | 345                   | 6                                      | 6                  | 53                  | 79                  | 79                  | 37                  | 34                  | 36                   | 6                     | 8                     | -                      | 1                      |
| Berlin (West)            | 1                     | -                                      | -                  | -                   | -                   | -                   | -                   | -                   | -                    | -                     | -                     | -                      | 1                      |
| Bundesgebiet             | 17 881                | 620                                    | 1 631              | 4 659               | 3 934               | 2 942               | 1 190               | 1 083               | 942                  | 497                   | 252                   | 71                     | 60                     |
| %                        | 100                   | 3,5                                    | 9,1                | 26,1                | 22,0                | 16,5                | 6,7                 | 6,1                 | 5,3                  | 2,8                   | 1,4                   | 0,4                    | 0,3                    |
| Wohnbevölkerung in 1 000 |                       |  |                    |                     |                     |                     |                     |                     |                      |                       |                       |                        |                        |
| Schleswig-Holstein       | 2 554,9               | 4,7                                    | 22,0               | 141,1               | 222,3               | 206,2               | 91,6                | 193,4               | 238,2                | 356,7                 | 329,9                 | 240,2                  | 508,6                  |
| Hamburg                  | 1 773,5               | -                                      | -                  | -                   | -                   | -                   | -                   | -                   | -                    | -                     | -                     | -                      | 1 773,5                |
| Niedersachsen            | 7 199,7 <sup>b)</sup> | 17,3 <sup>c)</sup>                     | 70,9 <sup>d)</sup> | 392,0               | 660,1 <sup>e)</sup> | 792,1               | 441,7               | 655,5               | 756,9                | 895,6                 | 810,2                 | 365,1                  | 1 342,4                |
| Bremen                   | 736,5                 | -                                      | -                  | -                   | -                   | -                   | -                   | -                   | -                    | -                     | -                     | -                      | 736,5                  |
| Nordrhein-Westfalen      | 17 160,7              | 1,0                                    | 5,6                | 37,7                | 115,1               | 239,3               | 216,3               | 406,5               | 1 098,6              | 1 905,9               | 3 590,9               | 2 321,0                | 7 222,9                |
| Hessen                   | 5 512,2 <sup>f)</sup> | 2,5 <sup>f)</sup>                      | 7,9                | 65,0                | 115,0               | 242,7               | 323,4               | 632,4               | 909,3                | 1 025,7               | 606,6                 | 196,9                  | 1 384,6                |
| Rheinland-Pfalz          | 3 685,4 <sup>g)</sup> | 10,1                                   | 48,8 <sup>g)</sup> | 276,8               | 405,0               | 457,4               | 275,8               | 246,9               | 427,3                | 270,2                 | 341,1                 | 247,0                  | 679,2                  |
| Baden-Württemberg        | 9 117,6 <sup>h)</sup> | 0,7                                    | 15,1               | 157,9 <sup>h)</sup> | 374,5               | 594,2               | 594,2               | 924,1               | 1 505,2              | 1 116,3               | 1 192,6               | 867,0                  | 1 616,6                |
| Bayern                   | 10 738,3              | 4,9                                    | 79,0               | 482,9               | 845,4               | 1 341,8             | 871,8               | 1 013,2             | 1 423,6              | 1 144,0               | 648,4                 | 606,3                  | 2 277,1                |
| Saarland                 | 1 121,0               | 0,4                                    | 1,0                | 17,9                | 57,9                | 113,5               | 91,1                | 130,8               | 253,4                | 72,2                  | 256,2                 | -                      | 126,5                  |
| Berlin (West)            | 2 072,5               | -                                      | -                  | -                   | -                   | -                   | -                   | -                   | -                    | -                     | -                     | -                      | 2 072,5                |
| Bundesgebiet             | 61 672,3              | 41,5                                   | 250,1              | 1 571,2             | 2 795,3             | 4 146,5             | 2 905,8             | 4 202,8             | 6 612,5              | 6 786,7               | 7 775,9               | 4 843,5                | 19 740,5               |
| Wohnbevölkerung in %     |                       |  |                    |                     |                     |                     |                     |                     |                      |                       |                       |                        |                        |
| Schleswig-Holstein       | 100                   | 0,2                                    | 0,9                | 5,5                 | 8,7                 | 8,1                 | 3,6                 | 7,6                 | 9,3                  | 14,0                  | 12,9                  | 9,4                    | 19,9                   |
| Hamburg                  | 100                   | -                                      | -                  | -                   | -                   | -                   | -                   | -                   | -                    | -                     | -                     | -                      | 100                    |
| Niedersachsen            | 100                   | 0,2                                    | 1,0                | 5,4                 | 9,2                 | 11,0                | 6,2                 | 9,1                 | 10,5                 | 12,4                  | 11,3                  | 5,1                    | 18,6                   |
| Bremen                   | 100                   | -                                      | -                  | -                   | -                   | -                   | -                   | -                   | -                    | -                     | -                     | -                      | 100                    |
| Nordrhein-Westfalen      | 100                   | 0,0                                    | 0,0                | 0,2                 | 0,7                 | 1,4                 | 1,3                 | 2,4                 | 6,4                  | 11,1                  | 20,9                  | 13,5                   | 42,1                   |
| Hessen                   | 100                   | 0,0                                    | 0,1                | 1,2                 | 2,1                 | 4,4                 | 5,9                 | 11,5                | 16,5                 | 18,6                  | 11,0                  | 3,6                    | 25,1                   |
| Rheinland-Pfalz          | 100                   | 0,3                                    | 1,3                | 7,5                 | 11,0                | 12,4                | 7,5                 | 6,7                 | 11,6                 | 7,3                   | 9,3                   | 6,7                    | 18,4                   |
| Baden-Württemberg        | 100                   | 0,0                                    | 0,2                | 1,7                 | 4,1                 | 8,3                 | 6,5                 | 10,1                | 16,5                 | 12,2                  | 13,1                  | 9,5                    | 17,7                   |
| Bayern                   | 100                   | 0,0                                    | 0,7                | 4,5                 | 7,9                 | 12,5                | 8,1                 | 9,4                 | 13,3                 | 10,7                  | 6,0                   | 5,6                    | 21,2                   |
| Saarland                 | 100                   | 0,0                                    | 0,1                | 1,6                 | 5,2                 | 10,1                | 8,1                 | 11,7                | 22,6                 | 6,4                   | 22,9                  | -                      | 11,3                   |
| Berlin (West)            | 100                   | -                                      | -                  | -                   | -                   | -                   | -                   | -                   | -                    | -                     | -                     | -                      | 100                    |
| Bundesgebiet             | 100                   | 0,1                                    | 0,4                | 2,5                 | 4,5                 | 6,7                 | 4,7                 | 6,8                 | 10,7                 | 11,0                  | 12,6                  | 7,9                    | 32,0                   |

\*) Gebietsstand: 30. 6. 1972

a) Einschl. Forstgutsbezirke Buchholz und Sachsenwald. - b) Einschl. 14 bewohnte gemeindefreie Gebiete mit insgesamt 7 386 Einwohnern. - c) Einschl. 10 bewohnte gemeindefreie Gebiete mit insgesamt 153 Einwohnern. - d) Einschl. 1 bewohntes gemeindefreies Gebiet mit 148 Einwohnern. - e) Einschl. 3 bewohnte gemeindefreie Gebiete mit insgesamt 7 085 Einwohnern, die sich in den Größenklassen 500 bis 5 000 Einwohner befinden. - f) Einschl. 1 bewohntes gemeindefreies Gebiet mit 2 Einwohnern. - g) Einschl. 1 bewohntes gemeindefreies Gebiet mit 134 Einwohnern. - h) Einschl. 1 bewohntes gemeindefreies Gebiet mit 266 Einwohnern.

## 3. Gemeinden in den Ländern am 30. 6. 1972 nach Größenklassen

## Anzahl

| Gemeinde-<br>größenklasse<br>(Gemeinden mit<br>... bis unter<br>... Einwohnern) | Bundes-<br>gebiet | Schles-<br>wig-<br>Hol-<br>stein | Hamburg | Nieder-<br>sachsen  | Bremen | Nord-<br>rhein-<br>west-<br>falen | Hessen              | Rhein-<br>land-<br>Pfalz | Baden-<br>Würt-<br>tem-<br>berg | Bayern | Saar-<br>land | Berlin<br>(West) |
|---|-------------------|----------------------------------|---------|---------------------|--------|-----------------------------------|---------------------|--------------------------|---------------------------------|--------|---------------|------------------|
| Kreisfreie Städte   |                   |                                  |         |                     |        |                                   |                     |                          |                                 |        |               |                  |
| 10 000 - 20 000   | 18                | -                                | -       | -                   | -      | -                                 | -                   | -                        | -                               | 18     | -             | -                |
| 20 000 - 50 000   | 28                | -                                | -       | 4                   | -      | 1                                 | 2                   | 4                        | 1                               | 16     | -             | -                |
| 50 000 - 100 000  | 31                | 2                                | -       | 5                   | -      | 8                                 | 2                   | 3                        | 2                               | 9      | -             | -                |
| 100 000 - 200 000   | 31                | -                                | -       | 4                   | 1      | 13                                | 2                   | 5                        | 3                               | 2      | 1             | -                |
| 200 000 - 500 000   | 17                | 2                                | -       | 1                   | -      | 8                                 | 2                   | -                        | 2                               | 2      | -             | -                |
| 500 000 - 1 000 000   | 8                 | -                                | -       | 1                   | 1      | 4                                 | 1                   | -                        | 1                               | -      | -             | -                |
| 1 000 000 und mehr  | 3                 | -                                | 1       | -                   | -      | -                                 | -                   | -                        | -                               | 1      | -             | 1                |
| Zusammen  | 136               | 4                                | 1       | 15                  | 2      | 34                                | 9                   | 12                       | 9                               | 48     | 1             | 1                |
| Kreisangehörige Gemeinden   |                   |                                  |         |                     |        |                                   |                     |                          |                                 |        |               |                  |
| unter 100   | 620               | 73                               | -       | 271                 | -      | 16                                | 38                  | 146                      | 9                               | 61     | 6             | -                |
| 100 - 200   | 1 631             | 141                              | -       | 468                 | -      | 40                                | 51                  | 324                      | 97                              | 504    | 6             | -                |
| 200 - 500   | 4 659             | 419                              | -       | 1 176               | -      | 106                               | 189                 | 817                      | 448                             | 1 451  | 53            | -                |
| 500 - 1 000   | 3 934             | 314                              | -       | 931                 | -      | 153                               | 156                 | 581                      | 520                             | 1 200  | 79            | -                |
| 1 000 - 2 000   | 2 942             | 149                              | -       | 573                 | -      | 168                               | 167                 | 329                      | 526                             | 951    | 79            | -                |
| 2 000 - 3 000   | 1 190             | 37                               | -       | 184                 | -      | 88                                | 132                 | 113                      | 242                             | 357    | 37            | -                |
| 3 000 - 5 000   | 1 083             | 48                               | -       | 171                 | -      | 104                               | 159                 | 63                       | 239                             | 265    | 34            | -                |
| 5 000 - 10 000  | 942               | 34                               | -       | 110                 | -      | 154                               | 127                 | 64                       | 216                             | 201    | 36            | -                |
| 10 000 - 20 000   | 479               | 27                               | -       | 64                  | -      | 136                               | 76                  | 20                       | 82                              | 68     | 6             | -                |
| 20 000 - 50 000   | 224               | 11                               | -       | 23                  | -      | 113                               | 18                  | 6                        | 41                              | 4      | 8             | -                |
| 50 000 - 100 000  | 40                | 1                                | -       | -                   | -      | 27                                | 1                   | 1                        | 10                              | -      | -             | -                |
| 100 000 - 200 000   | 1                 | -                                | -       | 1                   | -      | -                                 | -                   | -                        | -                               | -      | -             | -                |
| Zusammen  | 17 745            | 1 254                            | -       | 3 972               | -      | 1 105                             | 1 114               | 2 464                    | 2 430                           | 5 062  | 344           | -                |
| Insgesamt   |                   |                                  |         |                     |        |                                   |                     |                          |                                 |        |               |                  |
| unter 100   | 620               | 73 <sup>a)</sup>                 | -       | 271 <sup>b)</sup>   | -      | 16                                | 38 <sup>c)</sup>    | 146                      | 9                               | 61     | 6             | -                |
| 100 - 200   | 1 631             | 141                              | -       | 468 <sup>d)</sup>   | -      | 40                                | 51                  | 324 <sup>e)</sup>        | 97                              | 504    | 6             | -                |
| 200 - 500   | 4 659             | 419                              | -       | 1 176               | -      | 106                               | 189                 | 817                      | 448 <sup>f)</sup>               | 1 451  | 53            | -                |
| 500 - 1 000   | 3 934             | 314                              | -       | 931 <sup>g)</sup>   | -      | 153                               | 156                 | 581                      | 520                             | 1 200  | 79            | -                |
| 1 000 - 2 000   | 2 942             | 149                              | -       | 573                 | -      | 168                               | 167                 | 329                      | 526                             | 951    | 79            | -                |
| 2 000 - 3 000   | 1 190             | 37                               | -       | 184                 | -      | 88                                | 132                 | 113                      | 242                             | 357    | 37            | -                |
| 3 000 - 5 000   | 1 083             | 48                               | -       | 171                 | -      | 104                               | 159                 | 63                       | 239                             | 265    | 34            | -                |
| 5 000 - 10 000  | 942               | 34                               | -       | 110                 | -      | 154                               | 127                 | 64                       | 216                             | 201    | 36            | -                |
| 10 000 - 20 000   | 479               | 27                               | -       | 64                  | -      | 136                               | 76                  | 20                       | 82                              | 68     | 6             | -                |
| 20 000 - 50 000   | 224               | 11                               | -       | 27                  | -      | 114                               | 20                  | 10                       | 42                              | 20     | 8             | -                |
| 50 000 - 100 000  | 71                | 3                                | -       | 5                   | -      | 35                                | 3                   | 4                        | 12                              | 9      | -             | -                |
| 100 000 - 200 000   | 32                | -                                | -       | 5                   | 1      | 13                                | 2                   | 5                        | 3                               | 2      | 1             | -                |
| 200 000 - 500 000   | 17                | 2                                | -       | 1                   | -      | 8                                 | 2                   | -                        | 2                               | 2      | -             | -                |
| 500 000 - 1 000 000   | 8                 | -                                | -       | 1                   | 1      | 4                                 | 1                   | -                        | 1                               | -      | -             | -                |
| 1 000 000 und mehr  | 3                 | -                                | 1       | -                   | -      | -                                 | -                   | -                        | -                               | 1      | -             | 1                |
| Insgesamt   | 17 881            | 1 258 <sup>a)</sup>              | 1       | 3 987 <sup>h)</sup> | 2      | 1 139                             | 1 123 <sup>c)</sup> | 2 476 <sup>e)</sup>      | 2 439 <sup>f)</sup>             | 5 110  | 345           | 1                |

a) Einschl. Forstgutsbezirke Buchholz und Sachsenwald. - b) Einschl. 10 bewohnte gemeindefreie Gebiete mit insgesamt 153 Einwohnern. - c) Einschl. 1 bewohntes gemeindefreies Gebiet mit 2 Einwohnern. - d) Einschl. 1 gemeindefreies Gebiet mit 148 Einwohnern. - e) Einschl. 1 bewohntes gemeindefreies Gebiet mit 134 Einwohnern. - f) Einschl. 1 bewohntes gemeindefreies Gebiet mit 266 Einwohnern. - g) Einschl. 3 bewohnte gemeindefreie Gebiete mit insgesamt 7 085 Einwohnern, die sich in den Größenklassen 500 - 5 000 Einwohner befinden. - h) Einschl. 14 bewohnte gemeindefreie Gebiete mit insgesamt 7 386 Einwohnern.

## 4. Wohnbevölkerung nach Gemeindegrößenklassen und Ländern am 30.6.1972 nach kreisfreien und kreisangehörigen Gemeinden

- 1 000 -

| Gemeinde-<br>größenklasse<br>(Gemeinden mit<br>... bis unter<br>... Einwohnern) | Bundes-<br>gebiet | Schles-<br>wig-<br>Hol-<br>stein | Hamburg | Nieder-<br>sachsen | Bremen | Nord-<br>rhein-<br>west-<br>falen | Hessen  | Rhein-<br>land-<br>Pfalz | Baden-<br>Würt-<br>tem-<br>berg | Bayern   | Saar-<br>land | Berlin<br>(West) |
|---|-------------------|----------------------------------|---------|--------------------|--------|-----------------------------------|---------|--------------------------|---------------------------------|----------|---------------|------------------|
| Kreisfreie Städte   |                   |                                  |         |                    |        |                                   |         |                          |                                 |          |               |                  |
| 10 000 - 20 000   | 268,4             | -                                | -       | -                  | -      | -                                 | -       | -                        | -                               | 268,4    | -             | -                |
| 20 000 - 50 000   | 1 066,3           | -                                | -       | 183,9              | -      | 49,5                              | 92,4    | 161,9                    | 38,0                            | 540,7    | -             | -                |
| 50 000 - 100 000  | 2 311,5           | 181,0                            | -       | 365,1              | -      | 652,1                             | 135,0   | 188,9                    | 188,0                           | 606,3    | -             | -                |
| 100 000 - 200 000   | 4 229,3           | -                                | -       | 495,5              | 144,0  | 1 883,3                           | 261,2   | 679,2                    | 392,9                           | 246,5    | 126,5         | -                |
| 200 000 - 500 000   | 5 005,3           | 508,6                            | -       | 221,8              | -      | 2 525,6                           | 465,6   | -                        | 590,8                           | 692,9    | -             | -                |
| 500 000 - 1 000 000   | 5 211,1           | -                                | -       | 514,0              | 592,5  | 2 814,0                           | 657,8   | -                        | 632,8                           | -        | -             | -                |
| 1 000 000 und mehr  | 5 183,6           | -                                | 1 773,5 | -                  | -      | -                                 | -       | -                        | -                               | 1 337,6  | -             | 2 072,5          |
| Zusammen  | 23 275,4          | 689,6                            | 1 773,5 | 1 780,3            | 736,5  | 7 924,5                           | 1 612,0 | 1 025,0                  | 1 842,5                         | 3 692,4  | 126,5         | 2 072,5          |
| Kreisangehörige Gemeinden   |                   |                                  |         |                    |        |                                   |         |                          |                                 |          |               |                  |
| unter 100   | 41,5              | 4,7                              | -       | 17,3               | -      | 1,0                               | 2,5     | 10,1                     | 0,7                             | 4,9      | 0,4           | -                |
| 100 - 200   | 250,1             | 22,0                             | -       | 70,9               | -      | 5,6                               | 7,9     | 48,8                     | 15,1                            | 79,0     | 1,0           | -                |
| 200 - 500   | 1 571,2           | 141,1                            | -       | 392,0              | -      | 37,7                              | 65,0    | 276,8                    | 157,9                           | 482,9    | 17,9          | -                |
| 500 - 1 000   | 2 795,3           | 222,3                            | -       | 660,1              | -      | 115,1                             | 115,0   | 405,0                    | 374,5                           | 845,4    | 57,9          | -                |
| 1 000 - 2 000   | 4 146,5           | 206,2                            | -       | 792,1              | -      | 239,3                             | 242,7   | 457,4                    | 753,5                           | 1 341,8  | 113,5         | -                |
| 2 000 - 3 000   | 2 905,8           | 91,6                             | -       | 441,7              | -      | 216,3                             | 323,4   | 275,8                    | 594,2                           | 871,8    | 91,1          | -                |
| 3 000 - 5 000   | 4 202,8           | 193,4                            | -       | 655,5              | -      | 406,5                             | 632,4   | 246,9                    | 924,1                           | 1 013,2  | 130,8         | -                |
| 5 000 - 10 000  | 6 612,5           | 238,2                            | -       | 756,9              | -      | 1 098,6                           | 909,3   | 427,3                    | 1 505,2                         | 1 423,6  | 253,4         | -                |
| 10 000 - 20 000   | 6 518,3           | 356,7                            | -       | 895,6              | -      | 1 905,9                           | 1 025,7 | 270,2                    | 1 116,3                         | 875,7    | 72,2          | -                |
| 20 000 - 50 000   | 6 709,7           | 329,9                            | -       | 626,3              | -      | 3 541,5                           | 514,2   | 179,2                    | 1 154,6                         | 107,8    | 256,2         | -                |
| 50 000 - 100 000  | 2 532,0           | 59,2                             | -       | -                  | -      | 1 668,8                           | 61,9    | 63,1                     | 679,0                           | -        | -             | -                |
| 100 000 - 200 000   | 111,2             | -                                | -       | 111,2              | -      | -                                 | -       | -                        | -                               | -        | -             | -                |
| Zusammen  | 38 396,9          | 1 865,3                          | -       | 5 419,5            | -      | 9 236,2                           | 3 900,1 | 2 660,4                  | 7 275,1                         | 7 045,8  | 994,5         | -                |
| Insgesamt   |                   |                                  |         |                    |        |                                   |         |                          |                                 |          |               |                  |
| unter 100   | 41,5              | 4,7                              | -       | 17,3               | -      | 1,0                               | 2,5     | 10,1                     | 0,7                             | 4,9      | 0,4           | -                |
| 100 - 200   | 250,1             | 22,0                             | -       | 70,9               | -      | 5,6                               | 7,9     | 48,8                     | 15,1                            | 79,0     | 1,0           | -                |
| 200 - 500   | 1 571,2           | 141,1                            | -       | 392,0              | -      | 37,7                              | 65,0    | 276,8                    | 157,9                           | 482,9    | 17,9          | -                |
| 500 - 1 000   | 2 795,3           | 222,3                            | -       | 660,1              | -      | 115,1                             | 115,0   | 405,0                    | 374,5                           | 845,4    | 57,9          | -                |
| 1 000 - 2 000   | 4 146,5           | 206,2                            | -       | 792,1              | -      | 239,3                             | 242,7   | 457,4                    | 753,5                           | 1 341,8  | 113,5         | -                |
| 2 000 - 3 000   | 2 905,8           | 91,6                             | -       | 441,7              | -      | 216,3                             | 323,4   | 275,8                    | 594,2                           | 871,8    | 91,1          | -                |
| 3 000 - 5 000   | 4 202,8           | 193,4                            | -       | 655,5              | -      | 406,5                             | 632,4   | 246,9                    | 924,1                           | 1 013,2  | 130,8         | -                |
| 5 000 - 10 000  | 6 612,5           | 238,2                            | -       | 756,9              | -      | 1 098,6                           | 909,3   | 427,3                    | 1 505,2                         | 1 423,6  | 253,4         | -                |
| 10 000 - 20 000   | 6 786,7           | 356,7                            | -       | 895,6              | -      | 1 905,9                           | 1 025,7 | 270,2                    | 1 116,3                         | 1 144,0  | 72,2          | -                |
| 20 000 - 50 000   | 7 775,9           | 329,9                            | -       | 810,2              | -      | 3 590,9                           | 606,6   | 341,1                    | 1 192,6                         | 648,4    | 256,2         | -                |
| 50 000 - 100 000  | 4 843,5           | 240,2                            | -       | 365,1              | -      | 2 321,0                           | 196,9   | 247,0                    | 867,0                           | 606,3    | -             | -                |
| 100 000 - 200 000   | 4 340,5           | -                                | -       | 606,7              | 144,0  | 1 883,3                           | 261,2   | 679,2                    | 392,9                           | 246,5    | 126,5         | -                |
| 200 000 - 500 000   | 5 005,3           | 508,6                            | -       | 221,8              | -      | 2 525,6                           | 465,6   | -                        | 590,8                           | 692,9    | -             | -                |
| 500 000 - 1 000 000   | 5 211,1           | -                                | -       | 514,0              | 592,5  | 2 814,0                           | 657,8   | -                        | 632,8                           | -        | -             | -                |
| 1 000 000 und mehr  | 5 183,6           | -                                | 1 773,5 | -                  | -      | -                                 | -       | -                        | -                               | 1 337,6  | -             | 2 072,5          |
| Insgesamt   | 61 672,3          | 2 554,9                          | 1 773,5 | 7 199,7            | 736,5  | 17 160,7                          | 5 512,2 | 3 685,4                  | 9 117,6                         | 10 738,3 | 1 121,0       | 2 072,5          |

## WOHNBEVÖLKERUNG IN DEN LÄNDERN (OHNE STADTSTAATEN) AM 31. 12. 1972

Wohnbevölkerung insgesamt

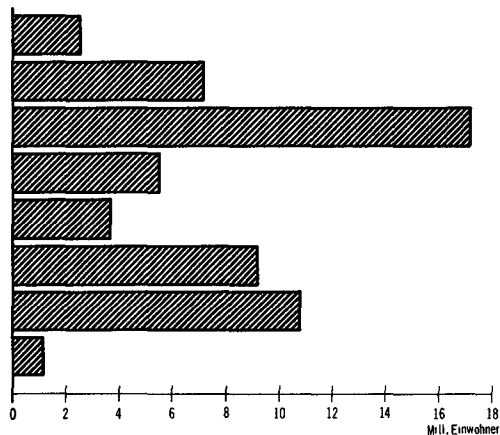

STAT. BUNDESAMT 73 558

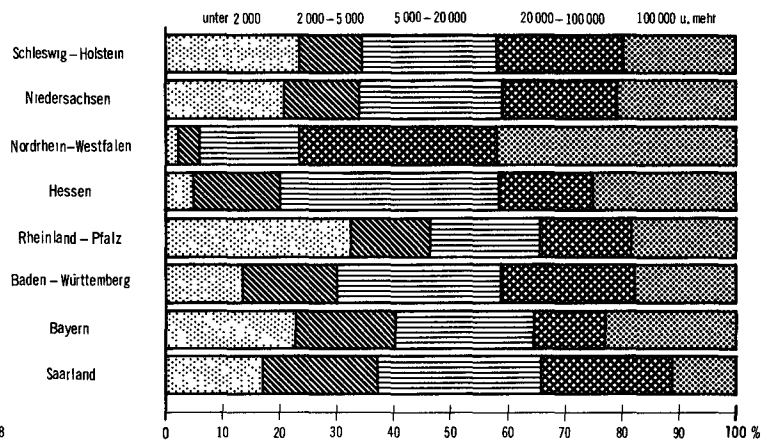
nach Gemeindegrößenklassen  
Gemeinden mit ... bis unter ... Einwohnern5. Gemeinden mit ihrer Wohnbevölkerung am 31. 12. 1972 nach Ländern und Größenklassen<sup>\*)</sup>

| Land  | Fläche<br>pkm | Ins-<br>gesamt | Davon mit ... bis unter ... Einwohnern |                |                |                |                 |                  |                  |                   |                        |
|---|---------------|----------------|--|----------------|----------------|----------------|-----------------|------------------|------------------|-------------------|------------------------|
|   |               |                | weniger<br>als<br>1 000                | 1 000<br>2 000 | 2 000<br>3 000 | 3 000<br>5 000 | 5 000<br>10 000 | 10 000<br>20 000 | 20 000<br>50 000 | 50 000<br>100 000 | 100 000<br>und<br>mehr |
|   |               |                | Zahl der Gemeinden <sup>1)</sup>       |                |                |                |                 |                  |                  |                   |                        |
| Schleswig-Holstein                              | 15 677,85     | 1 258          | 947                                    | 149            | 37             | 48             | 34              | 27               | 11               | 3                 | 2                      |
| Hamburg   | 753,03        | 1              | -                                      | -              | -              | -              | -               | -                | -                | -                 | 1                      |
| Niedersachsen                                   | 47 417,18     | 2 978          | 1 958                                  | 474            | 166            | 144            | 117             | 69               | 35               | 7                 | 8                      |
| Bremen  | 403,77        | 2              | -                                      | -              | -              | -              | -               | -                | -                | -                 | 2                      |
| Nordrhein-Westfalen                             | 34 053,95     | 1 140          | 313                                    | 168            | 90             | 103            | 155             | 135              | 115              | 36                | 25                     |
| Hessen  | 21 112,07     | 848            | 232                                    | 107            | 111            | 143            | 145             | 79               | 21               | 5                 | 5                      |
| Rheinland-Pfalz                                 | 19 835,28     | 2 474          | 1 865                                  | 331            | 113            | 62             | 64              | 20               | 10               | 4                 | 5                      |
| Baden-Württemberg                               | 35 751,33     | 2 342          | 1 006                                  | 495            | 233            | 248            | 212             | 85               | 45               | 12                | 6                      |
| Bayern  | 70 546,92     | 4 405          | 2 552                                  | 902            | 338            | 276            | 202             | 98               | 22               | 9                 | 6                      |
| Saarland  | 2 567,31      | 345            | 144                                    | 79             | 38             | 34             | 34              | 7                | 8                | -                 | 1                      |
| Berlin (West)                                   | 480,06        | 1              | -                                      | -              | -              | -              | -               | -                | -                | -                 | 1                      |
| Bundesgebiet                                    | 248 598,75    | 15 794         | 9 017                                  | 2 705          | 1 126          | 1 058          | 963             | 520              | 267              | 76                | 62                     |
| Wohnbevölkerung in 1 000 Personen <sup>1)</sup> |               |                |  |                |                |                |                 |                  |                  |                   |                        |
| Schleswig-Holstein                              |               | 2 563,8        | 391,4                                  | 207,8          | 92,3           | 194,8          | 240,6           | 360,5            | 329,9            | 240,0             | 506,5                  |
| Hamburg   |               | 1 766,2        | -                                      | -              | -              | -              | -               | -                | -                | -                 | 1 766,2                |
| Niedersachsen                                   |               | 7 214,8        | 849,8                                  | 657,4          | 398,5          | 551,4          | 848,8           | 971,0            | 1 001,6          | 443,2             | 1 493,3                |
| Bremen  |               | 734,3          | -                                      | -              | -              | -              | -               | -                | -                | -                 | 734,3                  |
| Nordrhein-Westfalen                             |               | 17 192,9       | 157,3                                  | 239,5          | 221,6          | 406,3          | 1 107,0         | 1 891,1          | 3 597,0          | 2 374,8           | 7 198,4                |
| Hessen  |               | 5 533,0        | 112,2                                  | 156,3          | 274,8          | 567,2          | 1 041,1         | 1 088,3          | 590,8            | 308,9             | 1 393,5                |
| Rheinland-Pfalz                                 |               | 3 690,4        | 738,4                                  | 461,9          | 277,4          | 244,6          | 428,5           | 271,1            | 342,6            | 246,3             | 679,6                  |
| Baden-Württemberg                               |               | 9 154,2        | 516,4                                  | 713,5          | 569,3          | 962,3          | 1 481,3         | 1 148,2          | 1 276,2          | 869,0             | 1 618,0                |
| Bayern  |               | 10 778,7       | 1 164,5                                | 1 274,0        | 823,9          | 1 046,4        | 1 389,3         | 1 268,2          | 738,5            | 611,3             | 2 462,5                |
| Saarland  |               | 1 118,6        | 77,2                                   | 113,3          | 94,2           | 132,7          | 237,7           | 82,0             | 255,7            | -                 | 125,9                  |
| Berlin (West)                                   |               | 2 062,6        | -                                      | -              | -              | -              | -               | -                | -                | -                 | 2 062,6                |
| Bundesgebiet                                    |               | 61 809,4       | 4 007,3                                | 3 823,6        | 2 751,9        | 4 105,6        | 6 774,3         | 7 080,2          | 8 132,2          | 5 093,5           | 20 040,8               |
| Wohnbevölkerung <sup>1)</sup> in %              |               |                |  |                |                |                |                 |                  |                  |                   |                        |
| Schleswig-Holstein                              |               | 100            | 15,3                                   | 8,1            | 3,6            | 7,6            | 9,4             | 14,1             | 12,9             | 9,4               | 19,8                   |
| Hamburg   |               | 100            | -                                      | -              | -              | -              | -               | -                | -                | -                 | 100                    |
| Niedersachsen                                   |               | 100            | 11,8                                   | 9,1            | 5,5            | 7,6            | 11,8            | 13,5             | 13,9             | 6,1               | 20,7                   |
| Bremen  |               | 100            | -                                      | -              | -              | -              | -               | -                | -                | -                 | 100                    |
| Nordrhein-Westfalen                             |               | 100            | 0,9                                    | 1,4            | 1,3            | 2,4            | 6,4             | 11,0             | 20,9             | 13,8              | 41,9                   |
| Hessen  |               | 100            | 2,0                                    | 2,8            | 5,0            | 10,3           | 18,8            | 19,7             | 10,7             | 5,6               | 25,2                   |
| Rheinland-Pfalz                                 |               | 100            | 20,0                                   | 12,5           | 7,5            | 6,6            | 11,6            | 7,3              | 9,3              | 6,7               | 18,4                   |
| Baden-Württemberg                               |               | 100            | 5,6                                    | 7,8            | 6,2            | 10,5           | 16,2            | 12,5             | 13,9             | 9,5               | 17,7                   |
| Bayern  |               | 100            | 10,8                                   | 11,8           | 7,6            | 9,7            | 12,9            | 11,8             | 6,9              | 5,7               | 22,8                   |
| Saarland  |               | 100            | 6,9                                    | 10,1           | 8,4            | 11,9           | 21,2            | 7,3              | 22,9             | -                 | 11,3                   |
| Berlin (West)                                   |               | 100            | -                                      | -              | -              | -              | -               | -                | -                | -                 | 100                    |
| Bundesgebiet                                    |               | 100            | 6,5                                    | 6,2            | 4,5            | 6,6            | 11,0            | 11,5             | 13,2             | 8,2               | 32,4                   |

\*) Gebietsstand: 31. 12. 1972.

1) Einschl. der bewohnten gemeindefreien Gebiete.

6. Kreisfreie Städte und Landkreise am 31. 12. 1972 nach Größenklassen  
(Gebietsstand: 1. 1. 1973)

| Kreisfreie Städte bzw.<br>Landkreise mit ... bis<br>unter ... Einwohnern | Bundes-<br>gebiet | Schles-<br>wig-<br>Hol-<br>stein | Ham-<br>burg | Nieder-<br>sachsen | Bremen | Nordrhein-<br>Westfalen | Hessen | Rhein-<br>land-<br>Pfalz | Baden-<br>Würt-<br>temberg | Bayern | Saar-<br>land | Berlin<br>(West) |
|--|-------------------|----------------------------------|--------------|--------------------|--------|-------------------------|--------|--------------------------|----------------------------|--------|---------------|------------------|
|--|-------------------|----------------------------------|--------------|--------------------|--------|-------------------------|--------|--------------------------|----------------------------|--------|---------------|------------------|

Anzahl der kreisfreien Städte

|                     |     |   |   |    |   |    |   |    |   |    |   |   |
|---------------------|-----|---|---|----|---|----|---|----|---|----|---|---|
| 20 000 - 50 000     | 17  | - | - | -  | - | 1  | 1 | 4  | 1 | 10 | - | - |
| 50 000 - 100 000    | 32  | 2 | - | 5  | - | 8  | 3 | 3  | 2 | 9  | - | - |
| 100 000 - 150 000   | 23  | - | - | 4  | 1 | 7  | 2 | 3  | 2 | 3  | 1 | - |
| 150 000 - 200 000   | 8   | - | - | 1  | - | 4  | - | 2  | 1 | -  | - | - |
| 200 000 - 300 000   | 12  | 2 | - | 1  | - | 5  | 2 | -  | 1 | 1  | - | - |
| 300 000 - 500 000   | 6   | - | - | -  | - | 5  | - | -  | 1 | -  | - | - |
| 500 000 - 1 000 000 | 9   | - | - | 1  | 1 | 4  | 1 | -  | 1 | 1  | - | - |
| 1 000 000 und mehr  | 3   | - | 1 | -  | - | -  | - | -  | - | 1  | - | 1 |
| Zusammen            | 110 | 4 | 1 | 12 | 2 | 34 | 9 | 12 | 9 | 25 | 1 | 1 |

Anzahl der Landkreise

|                     |     |    |   |    |   |    |    |    |    |    |   |   |
|---------------------|-----|----|---|----|---|----|----|----|----|----|---|---|
| 20 000 - 50 000     | 6   | -  | - | 2  | - | 2  | 2  | -  | -  | -  | - | - |
| 50 000 - 100 000    | 110 | 1  | - | 30 | - | 8  | 12 | 13 | 2  | 41 | 3 | - |
| 100 000 - 150 000   | 89  | 5  | - | 16 | - | 13 | 9  | 9  | 11 | 25 | 1 | - |
| 150 000 - 200 000   | 30  | 4  | - | 2  | - | 4  | 3  | 3  | 8  | 5  | 1 | - |
| 200 000 - 300 000   | 37  | 2  | - | 3  | - | 16 | 6  | -  | 8  | -  | 2 | - |
| 300 000 - 500 000   | 11  | -  | - | -  | - | 5  | -  | -  | 6  | -  | - | - |
| 500 000 - 1 000 000 | -   | -  | - | -  | - | -  | -  | -  | -  | -  | - | - |
| 1 000 000 und mehr  | -   | -  | - | -  | - | -  | -  | -  | -  | -  | - | - |
| Zusammen            | 283 | 12 | - | 53 | - | 48 | 32 | 25 | 35 | 71 | 7 | - |

Insgesamt

|                     |     |    |   |    |   |    |    |    |    |    |   |   |
|---------------------|-----|----|---|----|---|----|----|----|----|----|---|---|
| 20 000 - 50 000     | 23  | -  | - | 2  | - | 3  | 3  | 4  | 1  | 10 | - | - |
| 50 000 - 100 000    | 142 | 3  | - | 35 | - | 16 | 15 | 16 | 4  | 50 | 3 | - |
| 100 000 - 150 000   | 112 | 5  | - | 20 | 1 | 20 | 11 | 12 | 13 | 28 | 2 | - |
| 150 000 - 200 000   | 38  | 4  | - | 3  | - | 8  | 3  | 5  | 9  | 5  | 1 | - |
| 200 000 - 300 000   | 49  | 4  | - | 4  | - | 21 | 8  | -  | 9  | 1  | 2 | - |
| 300 000 - 500 000   | 17  | -  | - | -  | - | 10 | -  | -  | 7  | -  | - | - |
| 500 000 - 1 000 000 | 9   | -  | - | 1  | 1 | 4  | 1  | -  | 1  | 1  | - | - |
| 1 000 000 und mehr  | 3   | -  | 1 | -  | - | -  | -  | -  | -  | 1  | - | 1 |
| Insgesamt           | 393 | 16 | 1 | 65 | 2 | 82 | 41 | 37 | 44 | 96 | 8 | 1 |

Wohnbevölkerung der kreisfreien Städte

- 1 000 -

|                     |          |       |         |         |       |         |         |         |         |         |         |         |
|---------------------|----------|-------|---------|---------|-------|---------|---------|---------|---------|---------|---------|---------|
| 20 000 - 50 000     | 726,1    | -     | -       | -       | -     | 49,4    | 48,0    | 162,1   | 44,9    | 421,7   | -       | -       |
| 50 000 - 100 000    | 2 341,5  | 180,5 | -       | 333,9   | -     | 649,9   | 194,9   | 183,4   | 187,5   | 611,3   | -       | -       |
| 100 000 - 150 000   | 2 717,8  | -     | -       | 485,5   | 144,5 | 797,3   | 260,8   | 324,1   | 228,1   | 351,5   | 125,9   | -       |
| 150 000 - 200 000   | 1 408,4  | -     | -       | 164,0   | -     | 717,5   | -       | 355,4   | 171,5   | -       | -       | -       |
| 200 000 - 300 000   | 2 897,9  | 506,5 | -       | 220,2   | -     | 1 185,4 | 465,2   | -       | 263,5   | 257,0   | -       | -       |
| 300 000 - 500 000   | 2 183,0  | -     | -       | -       | -     | 1 854,6 | -       | -       | 328,4   | -       | -       | -       |
| 500 000 - 1 000 000 | 5 712,0  | -     | -       | 511,3   | 589,8 | 2 798,1 | 667,5   | -       | 630,4   | 515,0   | -       | -       |
| 1 000 000 und mehr  | 5 167,7  | -     | 1 766,2 | -       | -     | -       | -       | -       | 1 338,9 | -       | 2 062,6 | -       |
| Zusammen            | 23 154,5 | 687,0 | 1 766,2 | 1 714,9 | 734,3 | 8 052,2 | 1 636,4 | 1 025,0 | 1 854,3 | 3 495,4 | 125,9   | 2 062,6 |

Wohnbevölkerung der Landkreise

- 1 000 -

|                     |          |         |   |         |   |         |         |         |         |         |       |   |
|---------------------|----------|---------|---|---------|---|---------|---------|---------|---------|---------|-------|---|
| 20 000 - 50 000     | 269,5    | -       | - | 89,7    | - | 90,3    | 89,5    | -       | -       | -       | -     | - |
| 50 000 - 100 000    | 8 959,3  | 75,1    | - | 2 381,6 | - | 658,4   | 850,3   | 1 100,6 | 182,2   | 3 456,2 | 254,9 | - |
| 100 000 - 150 000   | 10 911,9 | 627,3   | - | 1 919,6 | - | 1 712,0 | 1 082,6 | 1 071,4 | 1 427,3 | 2 969,4 | 102,3 | - |
| 150 000 - 200 000   | 5 142,6  | 693,3   | - | 325,0   | - | 714,7   | 498,2   | 493,3   | 1 395,3 | 857,6   | 165,3 | - |
| 200 000 - 300 000   | 9 144,1  | 481,0   | - | 784,0   | - | 4 097,8 | 1 376,1 | -       | 1 935,1 | -       | 470,1 | - |
| 300 000 - 500 000   | 4 227,6  | -       | - | -       | - | 1 867,5 | -       | -       | 2 360,0 | -       | -     | - |
| 500 000 - 1 000 000 | -        | -       | - | -       | - | -       | -       | -       | -       | -       | -     | - |
| 1 000 000 und mehr  | -        | -       | - | -       | - | -       | -       | -       | -       | -       | -     | - |
| Zusammen            | 38 654,9 | 1 876,7 | - | 5 499,9 | - | 9 140,7 | 3 896,7 | 2 665,3 | 7 299,9 | 7 283,1 | 992,7 | - |

Wohnbevölkerung insgesamt

- 1 000 -

|                     |          |         |         |         |       |          |         |         |         |          |         |         |
|---------------------|----------|---------|---------|---------|-------|----------|---------|---------|---------|----------|---------|---------|
| 20 000 - 50 000     | 995,6    | -       | -       | 89,7    | -     | 139,7    | 137,5   | 162,1   | 44,9    | 421,7    | -       | -       |
| 50 000 - 100 000    | 11 300,8 | 255,6   | -       | 2 715,5 | -     | 1 308,3  | 1 045,2 | 1 284,0 | 369,7   | 4 067,5  | 254,9   | -       |
| 100 000 - 150 000   | 13 629,7 | 627,3   | -       | 2 405,1 | 144,5 | 2 509,3  | 1 343,4 | 1 395,5 | 1 655,4 | 3 320,9  | 228,2   | -       |
| 150 000 - 200 000   | 6 551,0  | 693,3   | -       | 489,0   | -     | 1 432,2  | 498,2   | 848,7   | 1 566,7 | 857,6    | 165,3   | -       |
| 200 000 - 300 000   | 12 042,0 | 987,5   | -       | 1 004,2 | -     | 5 283,2  | 1 841,3 | -       | 2 198,6 | 257,0    | 470,1   | -       |
| 300 000 - 500 000   | 6 410,6  | -       | -       | -       | -     | 3 722,1  | -       | -       | 2 688,4 | -        | -       | -       |
| 500 000 - 1 000 000 | 5 712,0  | -       | -       | 511,3   | 589,8 | 2 798,1  | 667,5   | -       | 630,4   | 515,0    | -       | -       |
| 1 000 000 und mehr  | 5 167,8  | -       | 1 766,2 | -       | -     | -        | -       | -       | 1 338,9 | -        | 2 062,6 | -       |
| Insgesamt           | 61 809,4 | 2 563,8 | 1 766,2 | 7 214,8 | 734,3 | 17 192,9 | 5 533,0 | 3 690,4 | 9 154,2 | 10 778,7 | 1 118,6 | 2 062,6 |

7. Alphabetisches Verzeichnis der 943 Gemeinden mit 10 000 und mehr Einwohnern  
am 31. 12. 1972

| Gemeinde                       | Landkreis               | Land | Wohnbevölkerung<br>am<br>31. 12. 1972 |
|--------------------------------|-------------------------|------|---------------------------------------|
| Aachen, Stadt                  | —                       | NW   | 239 619                               |
| Aalen, Stadt                   | Ostalbkreis             | BaWü | 50 572                                |
| Achern, Stadt                  | Ortenaukreis            | BaWü | 20 290                                |
| Achim, Stadt                   | Verden                  | Ndsa | 23 040                                |
| Aerzen, Flecken                | Hameln-Pyrmont          | Ndsa | 11 253                                |
| Ahaus, Stadt                   | Ahaus                   | NW   | 16 231                                |
| Ahlen, Stadt                   | Beckum                  | NW   | 50 852                                |
| Ahrensburg, Stadt              | Stormarn                | SchH | 25 282                                |
| Alfeld (Leine), Stadt          | Alfeld (Leine)          | Ndsa | 13 365                                |
| Alfter                         | Rhein-Sieg-Kreis        | NW   | 15 481                                |
| Alsdorf, Stadt                 | Aachen                  | NW   | 48 306                                |
| Alsfeld, Stadt                 | Vogelsbergkreis         | Hess | 17 940                                |
| Altena, Stadt                  | Lüdenscheid             | NW   | 28 845                                |
| Altlünen                       | Lüdinghausen            | NW   | 15 269                                |
| Altötting, Stadt               | Altötting               | Bay  | 11 204                                |
| Alzey, Stadt                   | Alzey-Worms             | RhPf | 15 187                                |
| Amberg, Stadt                  | —                       | Bay  | 48 104                                |
| Andernach, Stadt               | Mayen-Koblenz           | RhPf | 27 229                                |
| Ansbach, Stadt                 | —                       | Bay  | 40 309                                |
| Arnsberg, Stadt                | Arnsberg                | NW   | 22 296                                |
| Arolsen, Stadt                 | Waldeck                 | Hess | 10 820                                |
| Aschaffenburg, Stadt           | —                       | Bay  | 55 088                                |
| Asperg, Stadt                  | Ludwigsburg             | BaWü | 12 771                                |
| Attendorn, Stadt               | Olpe                    | NW   | 22 509                                |
| Attenhofen                     | Düren                   | NW   | 13 355                                |
| Augsburg, Stadt                | —                       | Bay  | 257 036                               |
| Aurich (Ostfriesland), Stadt   | Aurich (Ostfriesland)   | Ndsa | 34 045                                |
| Babenhausen, Stadt             | Dieburg                 | Hess | 11 822                                |
| Backnang, Stadt                | Rems-Murr-Kreis         | BaWü | 30 718                                |
| Bad Driburg, Stadt             | Höxter                  | NW   | 13 822                                |
| Bad Dürkheim, Stadt            | Bad Dürkheim            | RhPf | 16 548                                |
| Bad Ems, Stadt                 | Rhein-Lahn-Kreis        | RhPf | 10 305                                |
| Bad Essen                      | Osnabrück               | Ndsa | 11 712                                |
| Bad Friedrichshall, Stadt      | Heilbronn               | BaWü | 11 287                                |
| Bad Harzburg, Stadt            | Wolfenbüttel            | Ndsa | 26 027                                |
| Bad Hersfeld, Stadt            | Hersfeld-Rotenburg      | Hess | 29 015                                |
| Bad Homburg v.d.H., Stadt      | Obertaunuskreis         | Hess | 51 304                                |
| Bad Honnef, Stadt              | Rhein-Sieg-Kreis        | NW   | 20 693                                |
| Bad Horn-Meinberg, Stadt       | Lippe                   | NW   | 16 847                                |
| Bad Kissingen, Stadt           | Bad Kissingen           | Bay  | 22 016                                |
| Bad Kreuznach, Stadt           | Bad Kreuznach           | RhPf | 43 149                                |
| Bad Lauterberg im Harz, Stadt  | Osterode am Harz        | Ndsa | 14 812                                |
| Bad Lippspringe, Stadt         | Paderborn               | NW   | 10 567                                |
| Bad Mergentheim, Stadt         | Tauberkreis             | BaWü | 17 214                                |
| Bad Münder am Deister, Stadt   | Springe                 | Ndsa | 20 240                                |
| Bad Münstereifel, Stadt        | Euskirchen              | NW   | 13 911                                |
| Bad Nauheim, Stadt             | Wetteraukreis           | Hess | 25 347                                |
| Bad Neuenahr-Ahrweiler, Stadt  | Ahrweiler               | RhPf | 25 580                                |
| Bad Neustadt a.d. Saale, Stadt | Bad Neustadt a.d. Saale | Bay  | 11 348                                |



7. Alphabetisches Verzeichnis der 943 Gemeinden mit 10 000 und mehr Einwohnern  
am 31. 12. 1972.

| Gemeinde                   | Landkreis                  | Land | Wohnbevölkerung<br>am<br>31. 12. 1972 |
|----------------------------|----------------------------|------|---------------------------------------|
| Bad Oeynhausen, Stadt      | Minden-Lübbecke            | NW   | 44 983                                |
| Bad Oldesloe, Stadt        | Stormarn                   | SchH | 19 618                                |
| Bad Pyrmont, Stadt         | Hameln-Pyrmont             | Ndsa | 21 142                                |
| Bad Rappenau               | Heilbronn                  | BaWü | 11 885                                |
| Bad Reichenhall, Stadt     | Berchtesgaden              | Bay  | 13 273                                |
| Bad Salzuflen, Stadt       | Lippe                      | NW   | 51 109                                |
| Bad Schwartau, Stadt       | Ostholstein                | SchH | 17 958                                |
| Bad Segeberg, Stadt        | Segeberg                   | SchH | 13 033                                |
| Bad Soden am Taunus, Stadt | Main-Taunus-Kreis          | Hess | 10 488                                |
| Bad Tölz, Stadt            | Bad Tölz                   | Bay  | 12 644                                |
| Bad Vilbel, Stadt          | Wetteraukreis              | Hess | 24 758                                |
| Bad Waldsee, Stadt         | Bodenseekreis              | BaWü | 12 177                                |
| Bad Windsheim, Stadt       | Neustadt a.d. Aisch        | Bay  | 10 332                                |
| Bad Wildungen, Stadt       | Waldeck                    | Hess | 15 598                                |
| Bad Wörishofen, Stadt      | Mindelheim                 | Bay  | 10 526                                |
| Baden-Baden, Stadt         | —                          | BaWü | 44 904                                |
| Baesweiler                 | Heinsberg                  | NW   | 24 024                                |
| Baiersbronn                | Freudenstadt               | BaWü | 11 540                                |
| Balingen, Stadt            | Zollernalbkreis            | BaWü | 19 269                                |
| Bamberg, Stadt             | —                          | Bay  | 76 378                                |
| Barsinghausen, Stadt       | Hannover                   | Ndsa | 21 710                                |
| Baunatal, Stadt            | Kassel                     | Hess | 18 548                                |
| Bayreuth, Stadt            | —                          | Bay  | 66 800                                |
| Bebra, Stadt               | Hersfeld-Rotenburg         | Hess | 15 614                                |
| Beckum, Stadt              | Beckum                     | NW   | 27 963                                |
| Bedburg-Hau                | Kleve                      | NW   | 13 098                                |
| Bendorf, Stadt             | Mayen-Koblenz              | RhPf | 14 743                                |
| Bensberg, Stadt            | Rheinisch-Bergischer Kreis | NW   | 44 896                                |
| Bensheim, Stadt            | Bergstraße                 | Hess | 33 290                                |
| Berenbostel                | Neustadt am Rübenberge     | Ndsa | 13 978                                |
| Bergen-Enkheim, Stadt      | Hanau                      | Hess | 15 130                                |
| Bergen, Stadt              | Celle                      | Ndsa | 12 370                                |
| Bergheim (Erft), Stadt     | Bergheim (Erft)            | NW   | 11 863                                |
| Bergisch Gladbach, Stadt   | Rheinisch-Bergischer Kreis | NW   | 51 759                                |
| Bergkamen, Stadt           | Unna                       | NW   | 45 928                                |
| Bergneustadt, Stadt        | Oberbergischer Kreis       | NW   | 17 619                                |
| Berlin (West), Stadt       | —                          | BlnW | 2 062 615                             |
| Bernhausen                 | Esslingen                  | BaWü | 11 648                                |
| Betzdorf, Stadt            | Altenkirchen (Westerwald)  | RhPf | 10 397                                |
| Beverungen, Stadt          | Höxter                     | NW   | 15 215                                |
| Biberach an der Riß, Stadt | Alb-Donau-Kreis            | BaWü | 27 547                                |
| Bielefeld, Stadt           | —                          | NW   | 320 997                               |
| Bietigheim, Stadt          | Ludwigsburg                | BaWü | 23 756                                |
| Bingen, Stadt              | Mainz-Bingen               | RhPf | 25 571                                |
| Bischofsheim               | Groß-Gerau                 | Hess | 11 431                                |
| Bischofsheim               | Hanau                      | Hess | 11 904                                |
| Bissendorf                 | Osnabrück                  | Ndsa | 11 040                                |
| Bissingen an der Enz       | Ludwigsburg                | BaWü | 11 338                                |
| Bitburg, Stadt             | Bitburg-Prüm               | RhPf | 10 398                                |
| Blomberg, Stadt            | Lippe                      | NW   | 14 740                                |

7. Alphabetisches Verzeichnis der 943 Gemeinden mit 10 000 und mehr Einwohnern  
am 31. 12. 1972

| Gemeinde                         | Landkreis             | Land | Wohnbevölkerung<br>am<br>31. 12. 1972 |
|----------------------------------|-----------------------|------|---------------------------------------|
| Bobingen, Stadt                  | Augsburg-West         | Bay  | 12 631                                |
| Bocholt, Stadt                   | —                     | NW   | 49 351                                |
| Bochum, Stadt                    | —                     | NW   | 339 167                               |
| Bockum-Hövel, Stadt              | Lüdinghausen          | NW   | 25 764                                |
| Böblingen, Stadt                 | Mittlerer Neckar      | BaWü | 40 923                                |
| Bönen                            | Unna                  | NW   | 17 314                                |
| Bonn, Stadt                      | —                     | NW   | 281 089                               |
| Borghorst, Stadt                 | Steinfurt             | NW   | 17 489                                |
| Borken, Stadt                    | Borken                | NW   | 30 398                                |
| Bornheim                         | Rhein-Sieg-Kreis      | NW   | 32 058                                |
| Bottrop, Stadt                   | —                     | NW   | 104 407                               |
| Bovenden, Flecken                | Göttingen             | Ndsa | 12 092                                |
| Brake (Unterweser), Stadt        | Wesermarsch           | Ndsa | 17 063                                |
| Brakel, Stadt                    | Höxter                | NW   | 13 138                                |
| Bramsche, Stadt                  | Osnabrück             | Ndsa | 24 084                                |
| Braunschweig, Stadt              | —                     | Ndsa | 220 244                               |
| Brauweiler                       | Köln                  | NW   | 14 937                                |
| Breckerfeld, Stadt               | Ennepe-Ruhr-Kreis     | NW   | 11 142                                |
| Bremen, Stadt                    | —                     | Brm  | 589 825                               |
| Bremerhaven, Stadt               | —                     | Brm  | 144 505                               |
| Bremervörde, Stadt               | Bremervörde           | Ndsa | 10 533                                |
| Bretten, Stadt                   | Karlsruhe             | BaWü | 17 307                                |
| Brilon, Stadt                    | Brilon                | NW   | 14 278                                |
| Bruchköbel                       | Hanau                 | Hess | 13 066                                |
| Bruchsal, Stadt                  | Karlsruhe             | BaWü | 37 160                                |
| Brüggen                          | Kempen-Krefeld        | NW   | 11 893                                |
| Brühl                            | Rhein-Neckar-Kreis    | BaWü | 11 137                                |
| Brühl, Stadt                     | Köln                  | NW   | 42 613                                |
| Brunsbüttel, Stadt               | Dithmarschen          | SchH | 12 097                                |
| Buchholz in der Nordheide, Stadt | Harburg               | Ndsa | 22 907                                |
| Bückeburg, Stadt                 | Schaumburg-Lippe      | Ndsa | 14 481                                |
| Büdelsdorf                       | Rendsburg-Eckernförde | SchH | 10 629                                |
| Büdingen, Stadt                  | Wetteraukreis         | Hess | 16 810                                |
| Bühl, Stadt                      | Waldshut              | BaWü | 21 039                                |
| Bünde, Stadt                     | Herford               | NW   | 40 795                                |
| Bürstadt, Stadt                  | Bergstraße            | Hess | 15 307                                |
| Büttgen                          | Grevenbroich          | NW   | 13 254                                |
| Burbach                          | Siegen                | NW   | 13 517                                |
| Burgdorf, Stadt                  | Burgdorf              | Ndsa | 18 953                                |
| Burghausen, Stadt                | Altötting             | Bay  | 17 071                                |
| Burglengenfeld, Stadt            | Schwandorf            | Bay  | 10 247                                |
| Burgsteinfurt, Stadt             | Steinfurt             | NW   | 12 746                                |
| Burladingen                      | Zollernalbkreis       | BaWü | 10 122                                |
| Burscheid, Stadt                 | Rhein-Wupper-Kreis    | NW   | 15 552                                |
| Butzbach, Stadt                  | Wetteraukreis         | Hess | 20 629                                |
| Buxtehude, Stadt                 | Stade                 | Ndsa | 29 611                                |
| Calw, Stadt                      | Calw                  | BaWü | 13 032                                |
| Castrop-Rauxel, Stadt            | —                     | NW   | 81 405                                |
| Celle, Stadt                     | Celle                 | Ndsa | 75 178                                |

7. Alphabetisches Verzeichnis der 943 Gemeinden mit 10 000 und mehr Einwohnern  
am 31. 12. 1972

| Gemeinde                        | Landkreis              | Land | Wohnbevölkerung<br>am<br>31. 12. 1972 |
|---------------------------------|------------------------|------|---------------------------------------|
| Cham, Stadt                     | Cham                   | Bay  | 12 616                                |
| Clausthal-Zellerfeld, Bergstadt | Goslar                 | Ndsa | 16 234                                |
| Cloppenburg, Stadt              | Cloppenburg            | Ndsa | 19 047                                |
| Coburg, Stadt                   | —                      | Bay  | 47 070                                |
| Coesfeld, Stadt                 | Coesfeld               | NW   | 26 481                                |
| Crailsheim, Stadt               | Schwäbisch Hall        | BaWü | 23 126                                |
| Cuxhaven, Stadt                 | —                      | Ndsa | 60 203                                |
| Dachau, Stadt                   | Dachau                 | Bay  | 33 643                                |
| Damme                           | Vechta                 | Ndsa | 11 566                                |
| Darmstadt, Stadt                | —                      | Hess | 140 865                               |
| Datteln, Stadt                  | Recklinghausen         | NW   | 35 188                                |
| Deggendorf, Stadt               | Deggendorf             | Bay  | 22 426                                |
| Delmenhorst, Stadt              | —                      | Ndsa | 66 052                                |
| Detmold, Stadt                  | Lippe                  | NW   | 65 316                                |
| Dieburg, Stadt                  | Dieburg                | Hess | 12 520                                |
| Diepholz, Stadt                 | Grafschaft Diepholz    | Ndsa | 11 515                                |
| Dietzenbach, Stadt              | Offenbach              | Hess | 17 843                                |
| Diez, Stadt                     | Rhein-Lahn-Kreis       | RhPf | 10 387                                |
| Dillenburg, Stadt               | Dillkreis              | Hess | 14 375                                |
| Dillingen a.d. Donau, Stadt     | Dillingen a. d. Donau  | Bay  | 11 945                                |
| Dillingen/Saar, Stadt           | Saarlouis              | Saar | 21 468                                |
| Dingolfing, Stadt               | Untere Isar            | Bay  | 13 327                                |
| Dinslaken, Stadt                | Dinslaken              | NW   | 55 778                                |
| Ditzingen, Stadt                | Ludwigsburg            | BaWü | 15 727                                |
| Dörnigheim, Stadt               | Hanau                  | Hess | 16 652                                |
| Donaueschingen, Stadt           | Schwarzwald-Baar-Kreis | BaWü | 16 495                                |
| Donauwörth, Stadt               | Nördlingen-Donauwörth  | Bay  | 15 641                                |
| Dormagen, Stadt                 | Grevenbroich           | NW   | 33 057                                |
| Dorsten, Stadt                  | Recklinghausen         | NW   | 40 253                                |
| Dortmund, Stadt                 | —                      | NW   | 638 288                               |
| Drochtersen                     | Stade                  | Ndsa | 10 186                                |
| Duderstadt, Stadt               | Duderstadt             | Ndsa | 23 470                                |
| Dudweiler, Stadt                | Saarbrücken            | Saar | 28 323                                |
| Dülmen, Stadt                   | Coesfeld               | NW   | 21 900                                |
| Düren, Stadt                    | Düren                  | NW   | 89 277                                |
| Düsseldorf, Stadt               | —                      | NW   | 637 136                               |
| Duisburg, Stadt                 | —                      | NW   | 441 452                               |
| Eberbach, Stadt                 | Rhein-Neckar-Kreis     | BaWü | 14 445                                |
| Ebersbach an der Fils           | Göppingen              | BaWü | 11 989                                |
| Ebingen, Stadt                  | Zollernalbkreis        | BaWü | 25 462                                |
| Echterdingen                    | Esslingen              | BaWü | 10 072                                |
| Eckernförde, Stadt              | Rendsburg-Eckernförde  | SchH | 21 301                                |
| Edewecht                        | Ammerland              | Ndsa | 12 723                                |
| Ehingen (Donau), Stadt          | Alb-Donau-Kreis        | BaWü | 18 203                                |
| Eichstätt, Stadt                | Eichstätt              | Bay  | 11 505                                |
| Einbeck, Stadt                  | Einbeck                | Ndsa | 19 747                                |
| Eiserfeld, Stadt                | Siegen                 | NW   | 22 498                                |
| Eislingen/Fils, Stadt           | Göppingen              | BaWü | 18 701                                |

7. Alphabetisches Verzeichnis der 943 Gemeinden mit 10 000 und mehr Einwohnern  
am 31. 12. 1972

| Gemeinde                    | Landkreis           | Land | Wohnbevölkerung<br>am<br>31. 12. 1972 |
|-----------------------------|---------------------|------|---------------------------------------|
| Eitorf                      | Rhein-Sieg-Kreis    | NW   | 14 992                                |
| Ellwangen (Jagst), Stadt    | Ostalbkreis         | BaWü | 22 427                                |
| Elmshorn, Stadt             | Pinneberg           | SchH | 41 339                                |
| Emden, Stadt                | —                   | Ndsa | 53 359                                |
| Emmendingen, Stadt          | Emmendingen         | BaWü | 20 596                                |
| Emmerich, Stadt             | Rees                | NW   | 24 772                                |
| Emmerthal                   | Hameln-Pyrmont      | Ndsa | 10 958                                |
| Emsdetten, Stadt            | Steinfurt           | NW   | 29 314                                |
| Enger, Stadt                | Herford             | NW   | 16 022                                |
| Ennepetal, Stadt            | Ennepe-Ruhr-Kreis   | NW   | 37 581                                |
| Ennigerloh                  | Beckum              | NW   | 10 968                                |
| Epe                         | Ahaus               | NW   | 12 700                                |
| Eppelheim                   | Rhein-Neckar-Kreis  | BaWü | 12 541                                |
| Eppingen, Stadt             | Heilbronn           | BaWü | 15 102                                |
| Erbach, Stadt               | Odenwaldkreis       | Hess | 10 165                                |
| Erding, Stadt               | Erding              | Bay  | 11 006                                |
| Erfstadt, Stadt             | Euskirchen          | NW   | 39 956                                |
| Erkelenz, Stadt             | Heinsberg           | NW   | 33 414                                |
| Erkrath, Stadt              | Düsseldorf-Mettmann | NW   | 21 136                                |
| Erlangen, Stadt             | —                   | Bay  | 98 812                                |
| Erlensee                    | Hanau               | Hess | 11 046                                |
| Eschborn, Stadt             | Main-Taunus-Kreis   | Hess | 17 443                                |
| Eschwege, Stadt             | Eschwege            | Hess | 24 912                                |
| Eschweiler, Stadt           | Aachen              | NW   | 54 440                                |
| Espelkamp, Stadt            | Minden-Lübbecke     | NW   | 22 553                                |
| Essen, Stadt                | —                   | NW   | 682 336                               |
| Esslingen am Neckar, Stadt  | Esslingen           | BaWü | 86 978                                |
| Ettlingen, Stadt            | Karlsruhe           | BaWü | 24 220                                |
| Euskirchen, Stadt           | Euskirchen          | NW   | 43 495                                |
| Eutin, Stadt                | Ostholstein         | SchH | 17 897                                |
| Extertal                    | Lippe               | NW   | 13 078                                |
| Fellbach, Stadt             | Rems-Murr-Kreis     | BaWü | 38 470                                |
| Feucht, Markt               | Lauf a. d. Pegnitz  | Bay  | 10 540                                |
| Feuchtwangen, Stadt         | Ansbach             | Bay  | 10 511                                |
| Finnentrop                  | Olpe                | NW   | 16 384                                |
| Flensburg, Stadt            | —                   | SchH | 94 113                                |
| Flörsheim, Stadt            | Main-Taunus-Kreis   | Hess | 15 675                                |
| Forchheim, Stadt            | Forchheim           | Bay  | 23 715                                |
| Frankenberg-Eder, Stadt     | Frankenberg         | Hess | 15 429                                |
| Frankenthal (Pfalz), Stadt  | —                   | RhPf | 42 707                                |
| Frankfurt am Main, Stadt    | —                   | Hess | 667 451                               |
| Frechen, Stadt              | Köln                | NW   | 31 856                                |
| Freiberg am Neckar          | Ludwigsburg         | BaWü | 12 143                                |
| Freiburg im Breisgau, Stadt | —                   | BaWü | 171 453                               |
| Freigericht                 | Gelnhausen          | Hess | 12 475                                |
| Freilassing, Stadt          | Berchtesgaden       | Bay  | 11 983                                |
| Freising, Stadt             | Freising            | Bay  | 30 705                                |
| Freudenberg, Stadt          | Siegen              | NW   | 14 898                                |
| Freudenstadt, Stadt         | Freudenstadt        | BaWü | 14 811                                |

7. Alphabetisches Verzeichnis der 943 Gemeinden mit 10 000 und mehr Einwohnern  
am 31. 12. 1972

| Gemeinde                        | Landkreis              | Land | Wohnbevölkerung<br>am<br>31. 12. 1972 |
|---------------------------------|------------------------|------|---------------------------------------|
| Friedberg, Stadt                | Wetteraukreis          | Hess | 24 919                                |
| Friedberg, Stadt                | Augsburg-Ost           | Bay  | 14 015                                |
| Friedrichsdorf, Stadt           | Hochtaunuskreis        | Hess | 16 409                                |
| Friedrichshafen, Stadt          | Bodenseekreis          | BaWü | 52 920                                |
| Friedrichsthal, Stadt           | Saarbrücken            | Saar | 13 452                                |
| Fritzlar, Stadt                 | Fritzlar-Homberg       | Hess | 14 813                                |
| Fröndenberg, Stadt              | Unna                   | NW   | 18 575                                |
| Fürstenfeldbruck, Stadt         | Fürstenfeldbruck       | Bay  | 24 497                                |
| Fürth, Stadt                    | —                      | Bay  | 103 942                               |
| Füssen, Stadt                   | Marktoberdorf          | Bay  | 10 405                                |
| Fulda, Stadt                    | —                      | Hess | 60 293                                |
| Fulda tal                       | Kassel                 | Hess | 11 722                                |
| Furth i. Wald, Stadt            | Cham                   | Bay  | 10 271                                |
| Furtwangen, Stadt               | Schwarzwald-Baar-Kreis | Bay  | 10 705                                |
| Gaggenau, Stadt                 | Rastatt                | BaWü | 22 968                                |
| Ganderkesee                     | Oldenburg (Oldenburg)  | Ndsa | 21 121                                |
| Garbsen, Stadt                  | Neustadt am Rübenberge | Ndsa | 27 273                                |
| Garmisch-Partenkirchen, Markt   | Garmisch-Partenkirchen | Bay  | 27 408                                |
| Gauting                         | Starnberg              | Bay  | 15 280                                |
| Geesthacht, Stadt               | Herzogtum Lauenburg    | SchH | 24 344                                |
| Gehrden, Stadt                  | Hannover               | Ndsa | 12 756                                |
| Geilenkirchen, Stadt            | Heinsberg              | NW   | 19 836                                |
| Geisenheim, Stadt               | Rheingaukreis          | Hess | 10 899                                |
| Geislingen an der Steige, Stadt | Göppingen              | BaWü | 29 774                                |
| Geldern, Stadt                  | Geldern                | NW   | 23 256                                |
| Gelnhausen, Kreisstadt          | Gelnhausen             | Hess | 13 565                                |
| Gelsenkirchen, Stadt            | —                      | NW   | 339 845                               |
| Georgsmarienhütte, Stadt        | Osnabrück              | Ndsa | 29 671                                |
| Geretsried, Stadt               | Bad Tölz               | Bay  | 17 395                                |
| Gerlingen, Stadt                | Ludwigsburg            | BaWü | 18 579                                |
| Germering                       | Fürstenfeldbruck       | Bay  | 17 641                                |
| Germersheim, Stadt              | Germersheim            | RhPf | 11 899                                |
| Gersthofen, Stadt               | Augsburg-West          | Bay  | 15 892                                |
| Gescher, Stadt                  | Coesfeld               | NW   | 13 566                                |
| Geseke, Stadt                   | Lippstadt              | NW   | 13 636                                |
| Gevelsberg, Stadt               | Ennepe-Ruhr-Kreis      | NW   | 32 653                                |
| Giengen an der Brenz, Stadt     | Heidenheim             | BaWü | 19 156                                |
| Gießen, Universitätsstadt       | —                      | Hess | 77 537                                |
| Gifhorn, Stadt                  | Gifhorn                | Ndsa | 23 488                                |
| Ginsheim-Gustavsburg            | Groß-Gerau             | Hess | 15 470                                |
| Gladbeck, Stadt                 | —                      | NW   | 82 535                                |
| Glinde                          | Stormarn               | SchH | 10 568                                |
| Glückstadt, Stadt               | Steinburg              | SchH | 12 394                                |
| Goch, Stadt                     | Kleve                  | NW   | 27 850                                |
| Göppingen, Stadt                | Göppingen              | BaWü | 49 186                                |
| Göttingen, Stadt                | Göttingen              | Ndsa | 119 147                               |
| Goslar, Stadt                   | Goslar                 | Ndsa | 52 759                                |
| Gräfelfing                      | München                | Bay  | 13 099                                |
| Greifrath                       | Kempen-Krefeld         | NW   | 13 540                                |

7. Alphabetisches Verzeichnis der 943 Gemeinden mit 10 000 und mehr Einwohnern  
am 31. 12. 1972

| Gemeinde                       | Landkreis             | Land | Wohnbevölkerung<br>am<br>31. 12. 1972 |
|--------------------------------|-----------------------|------|---------------------------------------|
| Greven, Stadt                  | Münster               | NW   | 27 339                                |
| Grevenbroich, Stadt            | Grevenbroich          | NW   | 27 068                                |
| Griesheim, Stadt               | Darmstadt             | Hess | 17 963                                |
| Gröbenzell                     | Fürstenfeldbruck      | Bay  | 13 933                                |
| Gronau (Westf.), Stadt         | Ahaus                 | NW   | 27 084                                |
| Großauheim, Stadt              | Hanau                 | Hess | 15 347                                |
| Großefehn                      | Aurich (Ostfriesland) | Ndsa | 11 214                                |
| Großenkneten                   | Oldenburg (Oldenburg) | Ndsa | 11 120                                |
| Groß-Gerau, Stadt              | Groß-Gerau            | Hess | 14 590                                |
| Groß-Umstadt, Stadt            | Dieburg               | Hess | 10 571                                |
| Grünberg, Stadt                | Gießen                | Hess | 11 247                                |
| Grünstadt, Stadt               | Bad Dürkheim          | RhPf | 10 711                                |
| Günzburg, Stadt                | Günzkreis             | Bay  | 13 583                                |
| Gütersloh, Stadt               | Gütersloh             | NW   | 77 599                                |
| Gummersbach, Stadt             | Oberbergischer Kreis  | NW   | 45 361                                |
| Gunzenhausen, Stadt            | Weißenburg i. Bay.    | Bay  | 13 874                                |
| Haan, Stadt                    | Düsseldorf-Mettmann   | NW   | 22 267                                |
| Haar                           | München               | Bay  | 12 593                                |
| Hadamar, Stadt                 | Limburg               | Hess | 10 856                                |
| Hagen am Teutoburger Wald      | Osnabrück             | Ndsa | 11 363                                |
| Hagen, Stadt                   | —                     | NW   | 197 870                               |
| Halle (Westf.), Stadt          | Gütersloh             | NW   | 17 776                                |
| Halstenbek                     | Pinneberg             | SchH | 12 306                                |
| Haltern, Stadt                 | Recklinghausen        | NW   | 15 607                                |
| Halver, Stadt                  | Lüdenscheid           | NW   | 15 505                                |
| Hamburg, Freie und Hansestadt  | —                     | Hmb  | 1 766 214                             |
| Hameln, Stadt                  | Hameln-Pyrmont        | Ndsa | 62 845                                |
| Hamm                           | Recklinghausen        | NW   | 12 663                                |
| Hamm, Stadt                    | —                     | NW   | 84 370                                |
| Hammelburg, Stadt              | Bad Kissingen         | Bay  | 12 399                                |
| Hanau, Stadt                   | —                     | Hess | 57 073                                |
| Hannover, Landeshauptstadt     | —                     | Ndsa | 511 298                               |
| Harzewinkel, Stadt             | Gütersloh             | NW   | 16 950                                |
| Haßloch                        | Bad Dürkheim          | RhPf | 18 098                                |
| Hattersheim, Stadt             | Main-Taunus-Kreis     | Hess | 21 072                                |
| Hattingen, Stadt               | Ennepe-Ruhr-Kreis     | NW   | 59 135                                |
| Hechingen, Stadt               | Zollernalbkreis       | BaWü | 16 239                                |
| Heessen, Stadt                 | Beckum                | NW   | 19 042                                |
| Heide, Stadt                   | Dithmarschen          | SchH | 22 590                                |
| Heidelberg, Stadt              | —                     | BaWü | 122 668                               |
| Heidenheim an der Brenz, Stadt | Heidenheim            | BaWü | 50 008                                |
| Heilbronn, Stadt               | —                     | BaWü | 105 458                               |
| Heiligenhaus, Stadt            | Düsseldorf-Mettmann   | NW   | 29 119                                |
| Heinsberg, Stadt               | Heinsberg             | NW   | 35 587                                |
| Helmbrechts, Stadt             | Hof                   | Bay  | 10 759                                |
| Helmstedt, Stadt               | Helmstedt             | Ndsa | 26 653                                |
| Hemer, Stadt                   | Iserlohn              | NW   | 24 790                                |
| Hemsbach                       | Rhein-Neckar-Kreis    | BaWü | 12 145                                |
| Hennef (Sieg)                  | Rhein-Sieg-Kreis      | NW   | 26 917                                |

7. Alphabetisches Verzeichnis der 943 Gemeinden mit 10 000 und mehr Einwohnern  
am 31. 12. 1972

| Gemeinde                        | Landkreis             | Land | Wohnbevölkerung<br>am<br>31. 12. 1972 |
|---------------------------------|-----------------------|------|---------------------------------------|
| Henstedt-Ulzburg                | Segeberg              | SchH | 13 718                                |
| Heppenheim a.d. Bergstr., Stadt | Bergstraße            | Hess | 23 043                                |
| Herbede, Stadt                  | Ennepe-Ruhr-Kreis     | NW   | 14 933                                |
| Herborn, Stadt                  | Dillkreis             | Hess | 10 656                                |
| Herbrechtingen                  | Heidenheim            | BaWü | 11 853                                |
| Herdecke, Stadt                 | Ennepe-Ruhr-Kreis     | NW   | 21 519                                |
| Herford, Stadt                  | Herford               | NW   | 65 336                                |
| Heringen                        | Hersfeld-Rotenburg    | Hess | 10 229                                |
| Herne, Stadt                    | —                     | NW   | 103 711                               |
| Herrenberg, Stadt               | Böblingen             | BaWü | 20 258                                |
| Herten, Stadt                   | Recklinghausen        | NW   | 52 622                                |
| Herzberg am Harz, Stadt         | Osterode am Harz      | Ndsa | 17 794                                |
| Herzebrock                      | Gütersloh             | NW   | 11 586                                |
| Herzogenaurach, Stadt           | Erlangen              | Bay  | 13 938                                |
| Herzogenrath, Stadt             | Aachen                | NW   | 42 331                                |
| Heusenstamm, Stadt              | Offenbach             | Hess | 14 562                                |
| Hiddenhausen                    | Herford               | NW   | 19 292                                |
| Hilchenbach, Stadt              | Siegen                | NW   | 15 499                                |
| Hilden, Stadt                   | Düsseldorf-Mettmann   | NW   | 51 920                                |
| Hildesheim, Stadt               | —                     | Ndsa | 94 033                                |
| Hille                           | Minden-Lübbecke       | NW   | 14 811                                |
| Hiltrup                         | Münster               | NW   | 14 867                                |
| Hochdahl                        | Düsseldorf-Mettmann   | NW   | 17 638                                |
| Hochheim a.M., Stadt            | Main-Taunus-Kreis     | Hess | 11 574                                |
| Hockenheim, Stadt               | Rhein-Neckar-Kreis    | BaWü | 16 326                                |
| Höxter, Stadt                   | Höxter                | NW   | 32 987                                |
| Hof, Stadt                      | —                     | Bay  | 55 493                                |
| Hofgeismar, Stadt               | Kassel                | Hess | 13 274                                |
| Hofheim a.Ts., Stadt            | Main-Taunus-Kreis     | Hess | 26 735                                |
| Hohenlimburg, Stadt             | Iserlohn              | NW   | 26 423                                |
| Holzwinden, Stadt               | Holzwinden            | Ndsa | 24 256                                |
| Holzwickede                     | Unna                  | NW   | 13 802                                |
| Homberg, Bez. Kassel, Stadt     | Fritzlar-Homberg      | Hess | 14 419                                |
| Homberg (Niederrhein), Stadt    | Moers                 | NW   | 36 037                                |
| Homburg, Stadt                  | Homburg               | Saar | 32 408                                |
| Horb am Neckar, Stadt           | Freudenstadt          | BaWü | 16 427                                |
| Hude (Oldenburg)                | Oldenburg (Oldenburg) | Ndsa | 11 241                                |
| Hückelhoven, Stadt              | Heinsberg             | NW   | 33 966                                |
| Hückeswagen, Stadt              | Rhein-Wupper-Kreis    | NW   | 15 049                                |
| Hüllhorst                       | Minden-Lübbecke       | NW   | 11 372                                |
| Hünfeld, Stadt                  | Fulda                 | Hess | 13 606                                |
| Hürth                           | Köln                  | NW   | 53 281                                |
| Hüttental, Stadt                | Siegen                | NW   | 39 159                                |
| Husum, Stadt                    | Nordfriesland         | SchH | 25 300                                |
| Ibbenbüren-Land                 | Tecklenburg           | NW   | 24 422                                |
| Ibbenbüren, Stadt               | Tecklenburg           | NW   | 17 310                                |
| Idar-Oberstein, Stadt           | Birkenfeld            | RhPf | 38 173                                |
| Idstein, Stadt                  | Untertaunuskreis      | Hess | 16 275                                |
| Ilse                            | Peine                 | Ndsa | 12 961                                |

7. Alphabetisches Verzeichnis der 943 Gemeinden mit 10 000 und mehr Einwohnern  
am 31. 12. 1972

| Gemeinde                    | Landkreis                 | Land | Wohnbevölkerung<br>am<br>31. 12. 1972 |
|-----------------------------|---------------------------|------|---------------------------------------|
| Immenstadt i. Allgäu, Stadt | Sonthofen                 | Bay  | 14 105                                |
| Ingelheim am Rhein, Stadt   | Mainz-Bingen              | RhPf | 19 890                                |
| Ingolstadt, Stadt           | —                         | Bay  | 88 799                                |
| Iserlohn, Stadt             | —                         | NW   | 57 078                                |
| Ismaning                    | München                   | Bay  | 10 034                                |
| Isny, Stadt                 | Bodenseekreis             | BaWü | 12 255                                |
| Itzehoe, Stadt              | Steinburg                 | SchH | 36 178                                |
| Jever, Stadt                | Friesland                 | Ndsa | 12 054                                |
| Jülich, Stadt               | Düren                     | NW   | 31 932                                |
| Kaarst                      | Grevenbroich              | NW   | 19 100                                |
| Kaiserslautern, Stadt       | —                         | RhPf | 101 616                               |
| Kalkar, Stadt               | Kleve                     | NW   | 10 501                                |
| Kalletal                    | Lippe                     | NW   | 14 703                                |
| Kamen, Stadt                | Unna                      | NW   | 42 766                                |
| Kamp-Lintfort, Stadt        | Moers                     | NW   | 38 403                                |
| Kapellen                    | Moers                     | NW   | 11 580                                |
| Karben, Stadt               | Wetteraukreis             | Hess | 16 407                                |
| Karlsbad                    | Karlsruhe                 | BaWü | 11 317                                |
| Karlsfeld                   | Dachau                    | Bay  | 13 928                                |
| Karlsruhe, Stadt            | —                         | BaWü | 263 456                               |
| Kassel, Stadt               | —                         | Hess | 212 974                               |
| Kaufbeuren, Stadt           | —                         | Bay  | 42 995                                |
| Kaufungen                   | Kassel                    | Hess | 10 401                                |
| Kehl, Stadt                 | Ortenaukreis              | BaWü | 23 905                                |
| Kelheim, Stadt              | Kelheim                   | Bay  | 12 104                                |
| Kelkheim, Stadt             | Main-Taunus-Kreis         | Hess | 17 250                                |
| Kelsterbach, Stadt          | Groß-Gerau                | Hess | 15 359                                |
| Kempen, Stadt               | Kempen-Krefeld            | NW   | 40 434                                |
| Kempton (Allgäu), Stadt     | —                         | Bay  | 57 135                                |
| Kerken                      | Geldern                   | NW   | 10 140                                |
| Kerpen, Stadt               | Bergheim (Erft)           | NW   | 11 171                                |
| Kettwig, Stadt              | Düsseldorf-Mettmann       | NW   | 18 644                                |
| Kevelaer, Stadt             | Geldern                   | NW   | 20 629                                |
| Kiel, Stadt                 | —                         | SchH | 268 840                               |
| Kierspe, Stadt              | Lüdenscheid               | NW   | 13 375                                |
| Kirchen (Sieg)              | Altenkirchen (Westerwald) | RhPf | 10 133                                |
| Kirchhain, Stadt            | Marburg                   | Hess | 12 584                                |
| Kirchheim unter Teck, Stadt | Esslingen                 | BaWü | 28 387                                |
| Kirchhellen                 | Recklinghausen            | NW   | 14 415                                |
| Kirchhundem                 | Olpe                      | NW   | 11 884                                |
| Kirchlengern                | Herford                   | NW   | 14 410                                |
| Kirn, Stadt                 | Bad Kreuznach             | RhPf | 10 545                                |
| Kitzingen, Stadt            | Kitzingen                 | Bay  | 17 775                                |
| Kleve, Stadt                | Kleve                     | NW   | 43 481                                |
| Koblenz, Stadt              | —                         | RhPf | 119 781                               |
| Köln, Stadt                 | —                         | NW   | 840 328                               |
| Königsbrunn, Stadt          | Augsburg-West             | Bay  | 13 838                                |
| Königstein i. Ts., Stadt    | Hochtaunuskreis           | Hess | 16 020                                |



7. Alphabetisches Verzeichnis der 943 Gemeinden mit 10 000 und mehr Einwohnern  
am 31. 12. 1972

| Gemeinde                       | Landkreis             | Land | Wohnbevölkerung<br>am<br>31. 12. 1972 |
|--------------------------------|-----------------------|------|---------------------------------------|
| Königswinter, Stadt            | Rhein-Sieg-Kreis      | NW   | 33 195                                |
| Kolbermoor, Stadt              | Rosenheim             | Bay  | 10 383                                |
| Konstanz, Stadt                | Konstanz              | BaWü | 65 203                                |
| Konz, Stadt                    | Trier-Saarburg        | RhPf | 13 067                                |
| Korbach, Stadt                 | Waldeck               | Hess | 22 937                                |
| Kornwestheim, Stadt            | Ludwigsburg           | BaWü | 28 130                                |
| Kraichtal, Stadt               | Karlsruhe             | BaWü | 12 788                                |
| Krefeld, Stadt                 | —                     | NW   | 221 574                               |
| Kreuzau                        | Düren                 | NW   | 13 118                                |
| Kreuztal, Stadt                | Siegen                | NW   | 29 950                                |
| Kronach, Stadt                 | Kronach               | Bay  | 11 503                                |
| Kronberg, Stadt                | Hochtaunuskreis       | Hess | 16 572                                |
| Kronshagen                     | Rendsburg-Eckernförde | SchH | 12 212                                |
| Krumbach (Schwaben), Stadt     | Günzkreis             | Bay  | 10 397                                |
| Krummhörn                      | Norden                | Ndsa | 11 948                                |
| Künzell                        | Fulda                 | Hess | 11 402                                |
| Künzelsau, Stadt               | Hohenlohekreis        | BaWü | 12 272                                |
| Kulmbach, Stadt                | —                     | Bay  | 25 613                                |
| Laatzten, Stadt                | Hannover              | Ndsa | 17 116                                |
| Ladenburg, Stadt               | Rhein-Neckar-Kreis    | BaWü | 10 499                                |
| Laer                           | Osnabrück             | Ndsa | 10 608                                |
| Lage, Stadt                    | Lippe                 | NW   | 31 547                                |
| Lahnstein, Stadt               | Rhein-Lahn-Kreis      | RhPf | 19 354                                |
| Lahr, Stadt                    | Südlicher Oberrhein   | BaWü | 35 781                                |
| Lahstedt                       | Peine                 | Ndsa | 10 184                                |
| Lampertheim, Stadt             | Bergstraße            | Hess | 31 085                                |
| Landau a. d. Isar, Stadt       | Untere Isar           | Bay  | 10 083                                |
| Landau in der Pfalz, Stadt     | —                     | RhPf | 38 438                                |
| Landsberg a. Lech, Stadt       | Landsberg a. Lech     | Bay  | 15 501                                |
| Landshut, Stadt                | —                     | Bay  | 55 650                                |
| Langelsheim, Stadt             | Gandersheim           | Ndsa | 14 947                                |
| Langen, Stadt                  | Offenbach             | Hess | 30 536                                |
| Langenau, Stadt                | Alb-Donau-Kreis       | BaWü | 11 162                                |
| Langenberg, Stadt              | Düsseldorf-Mettmann   | NW   | 17 292                                |
| Langenfeld (Rheinland), Stadt  | Rhein-Wupper-Kreis    | NW   | 46 880                                |
| Langenhagen, Stadt             | Hannover              | Ndsa | 35 304                                |
| Langerwehe                     | Düren                 | NW   | 10 648                                |
| Lauenburg/Elbe, Stadt          | Herzogtum Lauenburg   | SchH | 11 732                                |
| Lauf a. d. Pegnitz, Stadt      | Lauf a. d. Pegnitz    | Bay  | 18 947                                |
| Laupheim, Stadt                | Biberach              | BaWü | 13 592                                |
| Lauterbach, Stadt              | Vogelsbergkreis       | Hess | 15 173                                |
| Leer (Ostfriesland), Stadt     | Leer                  | Ndsa | 33 647                                |
| Lehrte, Stadt                  | Burgdorf              | Ndsa | 21 282                                |
| Leichlingen (Rheinland), Stadt | Rhein-Wupper-Kreis    | NW   | 20 517                                |
| Leinfelden, Stadt              | Böblingen             | BaWü | 13 064                                |
| Lemgo, Stadt                   | Lippe                 | NW   | 39 563                                |
| Lendringsen                    | Iserlohn              | NW   | 14 320                                |
| Lengerich, Stadt               | Tecklenburg           | NW   | 21 532                                |
| Lennestadt, Stadt              | Olpe                  | NW   | 26 013                                |

7. Alphabetisches Verzeichnis der 943 Gemeinden mit 10 000 und mehr Einwohnern  
am 31. 12. 1972

| Gemeinde                                 | Landkreis                  | Land | Wohnbevölkerung<br>am<br>31. 12. 1972 |
|--|----------------------------|------|---------------------------------------|
| Leonberg, Stadt                          | Böblingen                  | BaWü | 25 167                                |
| Leopoldshöhe                             | Lippe                      | NW   | 10 793                                |
| Letmathe, Stadt                          | Iserlohn                   | NW   | 27 195                                |
| Letter                                   | Hannover                   | Ndsa | 12 046                                |
| Leutkirch, Stadt                         | Ravensburg                 | BaWü | 20 038                                |
| Leverkusen, Stadt                        | —                          | NW   | 109 037                               |
| Lich, Stadt                              | Gießen                     | Hess | 10 367                                |
| Lichtenfels, Stadt                       | Lichtenfels                | Bay  | 11 458                                |
| Liebenburg                               | Goslar                     | Ndsa | 10 823                                |
| Lilienthal                               | Osterholz                  | Ndsa | 10 306                                |
| Limburg a.d.Lahn, Stadt                  | Limburg                    | Hess | 20 715                                |
| Lindau (Bodensee), Stadt                 | Lindau (Bodensee)          | Bay  | 25 395                                |
| Lindenberg i.Allgäu, Stadt               | Lindau (Bodensee)          | Bay  | 10 145                                |
| Lindlar                                  | Rheinisch-Bergischer Kreis | NW   | 13 010                                |
| Lingen (Ems), Stadt                      | Lingen                     | Ndsa | 31 984                                |
| Linnich, Stadt                           | Düren                      | NW   | 12 819                                |
| Lintorf                                  | Düsseldorf-Mettmann        | NW   | 12 186                                |
| Lippetal                                 | Soest                      | NW   | 10 062                                |
| Lippstadt, Stadt                         | Lippstadt                  | NW   | 42 191                                |
| Löhne, Stadt                             | Herford                    | NW   | 38 133                                |
| Löningen                                 | Cloppenburg                | Ndsa | 10 124                                |
| Lörrach, Stadt                           | Lörrach                    | BaWü | 34 119                                |
| Lövenich                                 | Köln                       | NW   | 26 519                                |
| Lohfelden                                | Kassel                     | Hess | 11 290                                |
| Lohmar                                   | Rhein-Sieg-Kreis           | NW   | 19 972                                |
| Lohne (Oldenburg), Stadt                 | Vechta                     | Ndsa | 16 956                                |
| Lohr a.Main, Stadt                       | Mittelmain                 | Bay  | 16 405                                |
| Lorsch, Stadt                            | Bergstraße                 | Hess | 10 567                                |
| Ludwigsburg, Stadt                       | Ludwigsburg                | BaWü | 77 824                                |
| Ludwigshafen am Rhein, Stadt             | —                          | RhPf | 174 337                               |
| Lübbecke, Stadt                          | Minden-Lübbecke            | NW   | 21 264                                |
| Lübeck, Hansestadt                       | —                          | SchH | 237 698                               |
| Lüdenscheid, Stadt                       | Lüdenscheid                | NW   | 78 938                                |
| Lüdinghausen, Stadt                      | Lüdinghausen               | NW   | 12 540                                |
| Lügde, Stadt                             | Lippe                      | NW   | 10 896                                |
| Lüneburg, Stadt                          | —                          | Ndsa | 60 301                                |
| Lünen, Stadt                             | —                          | NW   | 71 067                                |
| Mainz, Stadt                             | —                          | RhPf | 181 112                               |
| Malente                                  | Ostholstein                | SchH | 10 019                                |
| Malsch                                   | Karlsruhe                  | BaWü | 12 072                                |
| Mannheim, Stadt                          | —                          | BaWü | 328 411                               |
| Marbach am Neckar, Stadt                 | Ludwigsburg                | BaWü | 12 259                                |
| Marburg a.d.Lahn, Universitäts-<br>stadt | —                          | Hess | 48 031                                |
| Markgröningen, Stadt                     | Ludwigsburg                | BaWü | 11 791                                |
| Marktoberdorf, Stadt                     | Marktoberdorf              | Bay  | 14 162                                |
| Marktredwitz, Stadt                      | Wunsiedel                  | Bay  | 16 209                                |
| Marl, Stadt                              | Recklinghausen             | NW   | 76 871                                |
| Mayen, Stadt                             | Mayen-Koblenz              | RhPf | 20 784                                |

7. Alphabetisches Verzeichnis der 943 Gemeinden mit 10 000 und mehr Einwohnern  
am 31. 12. 1972

| Gemeinde                  | Landkreis                | Land | Wohnbevölkerung<br>am<br>31. 12. 1972 |
|---------------------------|--------------------------|------|---------------------------------------|
| Mechernich                | Euskirchen               | NW   | 21 342                                |
| Meckenbeuren              | Bodenseekreis            | BaWü | 10 304                                |
| Meerbusch, Stadt          | Grevenbroich             | NW   | 50 225                                |
| Meinerzhagen, Stadt       | Lüdenscheid              | NW   | 18 350                                |
| Melsungen, Stadt          | Melsungen                | Hess | 12 962                                |
| Melle, Stadt              | Osnabrück                | Ndsa | 41 531                                |
| Memmingen, Stadt          | —                        | Bay  | 35 301                                |
| Menden (Sauerland), Stadt | Iserlohn                 | NW   | 30 391                                |
| Meppen, Stadt             | Meppen                   | Ndsa | 19 383                                |
| Merzig, Stadt             | Merzig-Wadern            | Saar | 12 099                                |
| Meschede, Stadt           | Meschede                 | NW   | 16 181                                |
| Mettingen                 | Tecklenburg              | NW   | 10 082                                |
| Mettmann, Stadt           | Düsseldorf-Mettmann      | NW   | 30 385                                |
| Metzingen, Stadt          | Reutlingen               | BaWü | 18 556                                |
| Michelstadt, Stadt        | Odenwaldkreis            | Hess | 13 814                                |
| Mindelheim, Stadt         | Mindelheim               | Bay  | 10 401                                |
| Minden, Stadt             | Minden-Lübbecke          | NW   | 80 026                                |
| Misburg, Stadt            | Hannover                 | Ndsa | 21 654                                |
| Mölln, Stadt              | Herzogtum Lauenburg      | SchH | 15 347                                |
| Mönchengladbach, Stadt    | —                        | NW   | 151 125                               |
| Mörfelden, Stadt          | Groß-Gerau               | Hess | 12 400                                |
| Moers, Stadt              | Moers                    | NW   | 54 527                                |
| Mössingen                 | Tübingen                 | BaWü | 13 326                                |
| Monheim, Stadt            | Rhein-Wupper-Kreis       | NW   | 41 366                                |
| Monschau, Stadt           | Aachen                   | NW   | 10 908                                |
| Montabaur, Stadt          | Unterwesterwaldkreis     | RhPf | 10 608                                |
| Moormerland               | Leer                     | Ndsa | 17 005                                |
| Moosburg a.d.Isar, Stadt  | Freising                 | Bay  | 12 311                                |
| Mosbach, Stadt            | Odenwaldkreis            | BaWü | 15 990                                |
| Mühlacker, Stadt          | Enzkreis                 | BaWü | 21 604                                |
| Mühlendorf a.Inn, Stadt   | Mühlendorf a.Inn         | Bay  | 12 885                                |
| Mühlheim am Main, Stadt   | Offenbach                | Hess | 21 375                                |
| Mülheim a.d.Ruhr, Stadt   | —                        | NW   | 191 807                               |
| Müllheim, Stadt           | Breisgau-Hochschwarzwald | BaWü | 10 486                                |
| Münchberg, Stadt          | Hof                      | Bay  | 11 643                                |
| München, Stadt            | —                        | Bay  | 1 338 924                             |
| Münden, Stadt             | Münden                   | Ndsa | 27 497                                |
| Münster (Westf.), Stadt   | —                        | NW   | 200 509                               |
| Munster, Stadt            | Soltau                   | Ndsa | 17 873                                |
| Murrhardt, Stadt          | Rems-Murr-Kreis          | BaWü | 13 810                                |
| Nagold, Stadt             | Calw                     | BaWü | 17 696                                |
| Neckargemünd, Stadt       | Rhein-Neckar-Kreis       | BaWü | 10 232                                |
| Neckarsulm, Stadt         | Heilbronn                | BaWü | 22 029                                |
| Neheim-Hüsten, Stadt      | Arnsberg                 | NW   | 36 242                                |
| Nellingen auf den Fildern | Esslingen                | BaWü | 11 584                                |
| Netphen                   | Siegen                   | NW   | 20 902                                |
| Nettetal, Stadt           | Kempen-Krefeld           | NW   | 37 561                                |
| Neubeckum                 | Beckum                   | NW   | 11 343                                |
| Neuburg a.d.Donau, Stadt  | Neuburg a.d.Donau        | Bay  | 19 464                                |

7. Alphabetisches Verzeichnis der 943 Gemeinden mit 10 000 und mehr Einwohnern  
am 31. 12. 1972

| Gemeinde                             | Landkreis                  | Land | Wohnbevölkerung<br>am<br>31. 12. 1972 |
|--------------------------------------|----------------------------|------|---------------------------------------|
| Neuenkirchen                         | Steinfurt                  | NW   | 10 623                                |
| Neufahrn b.Freising                  | Freising                   | Bay  | 10 511                                |
| Neuhof                               | Fulda                      | Hess | 10 022                                |
| Neu-Isenburg, Stadt                  | Offenbach                  | Hess | 35 166                                |
| Neukirchen-Vluyn                     | Moers                      | NW   | 23 257                                |
| Neumarkt i.d.OPf., Stadt             | Neumarkt i.d.OPf.          | Bay  | 28 735                                |
| Neumünster, Stadt                    | —                          | SchH | 86 401                                |
| Neunkirchen                          | Siegen                     | NW   | 14 210                                |
| Neunkirchen/Saar, Stadt              | Ottweiler                  | Saar | 42 367                                |
| Neunkirchen-Seelscheid               | Rhein-Sieg-Kreis           | NW   | 11 433                                |
| Neureut (Baden)                      | Karlsruhe                  | BaWü | 12 730                                |
| Neusäß                               | Augsburg-West              | Bay  | 11 778                                |
| Neuss, Stadt                         | —                          | NW   | 117 827                               |
| Neustadt am Rübenberge, Stadt        | Neustadt am Rübenberge     | NdSa | 14 053                                |
| Neustadt a.d.Aisch, Stadt            | Neustadt a.d.Aisch         | Bay  | 10 335                                |
| Neustadt an der Weinstraße,<br>Stadt | —                          | RhPf | 50 573                                |
| Neustadt b.Coburg, Stadt             | Coburg                     | Bay  | 13 129                                |
| Neustadt in Holstein, Stadt          | Ostholstein                | SchH | 15 470                                |
| Neu-Ulm, Stadt                       | Illerkreis                 | Bay  | 29 947                                |
| Neuwied, Stadt                       | Neuwied                    | RhPf | 62 848                                |
| Neu Wulmstorf                        | Harburg                    | NdSa | 11 116                                |
| Neviges, Stadt                       | Düsseldorf-Mettmann        | NW   | 24 806                                |
| Nidda, Stadt                         | Wetteraukreis              | Hess | 16 398                                |
| Niederkassel                         | Rhein-Sieg-Kreis           | NW   | 22 749                                |
| Nieder-Roden                         | Dieburg                    | Hess | 10 917                                |
| Niederzier                           | Düren                      | NW   | 11 251                                |
| Nienburg (Weser), Stadt              | Nienburg (Weser)           | NdSa | 22 283                                |
| Nördlingen, Stadt                    | Nördlingen-Donauwörth      | Bay  | 15 885                                |
| Norden, Stadt                        | Norden                     | NdSa | 24 175                                |
| Nordenham, Stadt                     | Wesermarsch                | NdSa | 27 743                                |
| Norderstedt, Stadt                   | Segeberg                   | SchH | 59 493                                |
| Nordhorn, Stadt                      | Grafschaft Bentheim        | NdSa | 45 164                                |
| Northheim, Stadt                     | Northheim                  | NdSa | 22 700                                |
| Nümbrecht                            | Oberbergischer Kreis       | NW   | 10 375                                |
| Nürnberg, Stadt                      | —                          | Bay  | 514 976                               |
| Nürtingen, Stadt                     | Esslingen                  | BaWü | 23 014                                |
| Oberasbach                           | Fürth                      | Bay  | 13 133                                |
| Oberhausen, Stadt                    | —                          | NW   | 242 600                               |
| Oberkirch, Stadt                     | Ortenaukreis               | BaWü | 10 146                                |
| Ober-Roden                           | Dieburg                    | Hess | 10 141                                |
| Oberstdorf, Markt                    | Oberallgäu                 | Bay  | 11 873                                |
| Oberursel (Taunus), Stadt            | Hochtaunuskreis            | Hess | 37 869                                |
| Ochsenfurt, Stadt                    | Würzburg                   | Bay  | 11 329                                |
| Ochtrup, Stadt                       | Steinfurt                  | NW   | 16 377                                |
| Odenthal                             | Rheinisch-Bergischer Kreis | NW   | 14 783                                |
| Öhringen, Stadt                      | Hohenlohekreis             | BaWü | 14 482                                |
| Oelde, Stadt                         | Beckum                     | NW   | 23 105                                |
| Oer-Erkenschwick, Stadt              | Recklinghausen             | NW   | 24 853                                |

7. Alphabetisches Verzeichnis der 943 Gemeinden mit 10 000 und mehr Einwohnern  
am 31. 12. 1972

| Gemeinde                     | Landkreis                  | Land | Wohnbevölkerung<br>am<br>31. 12. 1972 |
|------------------------------|----------------------------|------|---------------------------------------|
| Oerlinghausen, Stadt         | Lippe                      | NW   | 14 027                                |
| Offenbach am Main, Stadt     | —                          | Hess | 119 978                               |
| Offenburg, Stadt             | Südlicher Oberrhein        | BaWü | 48 732                                |
| Oftersheim                   | Rhein-Neckar-Kreis         | BaWü | 10 345                                |
| Olching                      | Fürstenfeldbruck           | Bay  | 10 244                                |
| Oldenburg (Oldenburg), Stadt | —                          | Ndsa | 133 328                               |
| Olpe, Stadt                  | Olpe                       | NW   | 21 594                                |
| Opladen, Stadt               | Rhein-Wupper-Kreis         | NW   | 44 563                                |
| Osnabrück, Stadt             | —                          | Ndsa | 163 984                               |
| Osterholz-Scharmbeck, Stadt  | Osterholz                  | Ndsa | 15 331                                |
| Osterode am Harz, Stadt      | Osterode am Harz           | Ndsa | 30 328                                |
| Ottobrunn                    | München                    | Bay  | 16 538                                |
| Overath                      | Rheinisch-Bergischer Kreis | NW   | 16 833                                |
| Paderborn, Stadt             | Paderborn                  | NW   | 70 706                                |
| Papenburg, Stadt             | Aschendorf-Hümmling        | Ndsa | 26 626                                |
| Parsdorf                     | Ebersberg                  | Bay  | 10 785                                |
| Passau, Stadt                | —                          | Bay  | 49 875                                |
| Pegnitz, Stadt               | Bayreuth                   | Bay  | 10 710                                |
| Peine, Stadt                 | Peine                      | Ndsa | 30 550                                |
| Pelkum                       | Unna                       | NW   | 25 260                                |
| Penzberg, Stadt              | Weilheim i. OB             | Bay  | 11 072                                |
| Petersberg                   | Fulda                      | Hess | 11 752                                |
| Petershagen, Stadt           | Minden-Lübbecke            | NW   | 24 904                                |
| Pfaffenhofen a.d.Ilm, Stadt  | Pfaffenhofen a.d.Ilm       | Bay  | 13 633                                |
| Pforzheim, Stadt             | —                          | BaWü | 94 108                                |
| Pfuhl                        | Illerkreis                 | Bay  | 10 049                                |
| Pfullingen, Stadt            | Reutlingen                 | BaWü | 16 203                                |
| Pfungstadt, Stadt            | Darmstadt                  | Hess | 19 924                                |
| Pinneberg, Stadt             | Pinneberg                  | SchH | 37 244                                |
| Pirmasens, Stadt             | —                          | RhPf | 56 214                                |
| Plettenberg, Stadt           | Lüdenscheid                | NW   | 30 154                                |
| Plochingen, Stadt            | Esslingen                  | BaWü | 12 960                                |
| Plön, Stadt                  | Plön                       | SchH | 10 611                                |
| Pohlheim                     | Gießen                     | Hess | 12 598                                |
| Porta Westfalica, Stadt      | Minden-Lübbecke            | NW   | 34 321                                |
| Porz am Rhein, Stadt         | Rheinisch-Bergischer Kreis | NW   | 80 950                                |
| Preetz, Stadt                | Plön                       | SchH | 15 152                                |
| Preußisch-Oldendorf, Stadt   | Minden-Lübbecke            | NW   | 10 645                                |
| Puchheim                     | Fürstenfeldbruck           | Bay  | 10 375                                |
| Püttlingen, Stadt            | Saarbrücken                | Saar | 13 740                                |
| Pulheim                      | Köln                       | NW   | 13 513                                |
| Quadrath-Ichendorf           | Bergheim (Erft)            | NW   | 10 032                                |
| Quakenbrück, Stadt           | Osnabrück                  | Ndsa | 10 180                                |
| Quickborn                    | Pinneberg                  | SchH | 15 648                                |
| Quierschied                  | Saarbrücken                | Saar | 10 013                                |

7. Alphabetisches Verzeichnis der 943 Gemeinden mit 10 000 und mehr Einwohnern  
am 31. 12. 1972

| Gemeinde                        | Landkreis                  | Land | Wohnbevölkerung<br>am<br>31. 12. 1972 |
|---------------------------------|----------------------------|------|---------------------------------------|
| Radevormwald, Stadt             | Rhein-Wupper-Kreis         | NW   | 23 887                                |
| Radolfzell, Stadt               | Konstanz                   | BaWü | 16 344                                |
| Rahden, Stadt                   | Minden-Lübbecke            | NW   | 13 777                                |
| Rastatt, Stadt                  | Mittlerer Oberrhein        | BaWü | 37 032                                |
| Rastede                         | Ammerland                  | Ndsa | 16 773                                |
| Ratekau                         | Ostholstein                | SchH | 12 110                                |
| Ratingen, Stadt                 | Düsseldorf-Mettmann        | NW   | 49 030                                |
| Ratzeburg, Stadt                | Herzogtum Lauenburg        | SchH | 11 506                                |
| Raunheim, Stadt                 | Groß-Gerau                 | Hess | 13 523                                |
| Ravensburg, Stadt               | Bodensee-Oberschwaben      | BaWü | 35 525                                |
| Recklinghausen, Stadt           | —                          | NW   | 124 907                               |
| Regensburg, Stadt               | —                          | Bay  | 133 501                               |
| Rehau, Stadt                    | Hof                        | Bay  | 10 569                                |
| Reichshof                       | Oberbergischer Kreis       | NW   | 15 205                                |
| Reinbeck, Stadt                 | Stormarn                   | SchH | 15 619                                |
| Reinheim, Stadt                 | Dieburg                    | Hess | 10 708                                |
| Rellingen                       | Pinneberg                  | SchH | 10 812                                |
| Remagen, Stadt                  | Ahrweiler                  | RhPf | 13 945                                |
| Remscheid, Stadt                | —                          | NW   | 135 547                               |
| Rendsburg, Stadt                | Rendsburg-Eckernförde      | SchH | 34 636                                |
| Renningen                       | Böblingen                  | BaWü | 11 274                                |
| Reutlingen, Stadt               | Reutlingen                 | BaWü | 90 007                                |
| Rhauderfehn                     | Leer                       | Ndsa | 12 983                                |
| Rheda-Wiedenbrück, Stadt        | Gütersloh                  | NW   | 37 341                                |
| Rhede                           | Borken                     | NW   | 14 082                                |
| Rheinbach, Stadt                | Rhein-Sieg-Kreis           | NW   | 20 138                                |
| Rheinberg, Stadt                | Moers                      | NW   | 12 558                                |
| Rheine, Stadt                   | Steinfurt                  | NW   | 50 951                                |
| Rheinfelden (Baden), Stadt      | Lörrach                    | BaWü | 18 892                                |
| Rheinhausen, Stadt              | Moers                      | NW   | 68 296                                |
| Rheinkamp                       | Moers                      | NW   | 41 107                                |
| Rheydt, Stadt                   | —                          | NW   | 101 872                               |
| Riegelsberg                     | Saarbrücken                | Saar | 12 137                                |
| Rietberg, Stadt                 | Gütersloh                  | NW   | 21 699                                |
| Rinteln, Stadt                  | Grafschaft Schaumburg      | Ndsa | 11 199                                |
| Rodenkirchen (Bez. Köln)        | Köln                       | NW   | 43 632                                |
| Rödental                        | Coburg                     | Bay  | 10 603                                |
| Rösrath                         | Rheinisch-Bergischer Kreis | NW   | 20 033                                |
| Röthenbach a.d.Pegnitz, Stadt   | Lauf a.d. Pegnitz          | Bay  | 11 752                                |
| Ronnenberg                      | Hannover                   | Ndsa | 17 195                                |
| Rosenheim, Stadt                | —                          | Bay  | 38 060                                |
| Rotenburg a.d.Fulda, Stadt      | Hersfeld-Rotenburg         | Hess | 13 751                                |
| Rotenburg (Wümme), Stadt        | Rotenburg (Wümme)          | Ndsa | 16 723                                |
| Roth b.Nürnberg, Stadt          | Roth b. Nürnberg           | Bay  | 16 585                                |
| Rothenburg ob der Tauber, Stadt | Ansbach                    | Bay  | 12 221                                |
| Rottenburg am Neckar, Stadt     | Tübingen                   | BaWü | 28 034                                |
| Rottweil, Stadt                 | Rottweil                   | BaWü | 23 465                                |
| Rüsselsheim, Stadt              | Groß-Gerau                 | Hess | 62 654                                |
| Rumeln-Kaldenhausen             | Moers                      | NW   | 14 989                                |

7. Alphabetisches Verzeichnis der 943 Gemeinden mit 10 000 und mehr Einwohnern  
am 31. 12. 1972

| Gemeinde                               | Landkreis              | Land | Wohnbevölkerung<br>am<br>31. 12. 1972 |
|--|------------------------|------|---------------------------------------|
| Saarbrücken, Stadt                     | —                      | Saar | 125 900                               |
| Saarlouis, Stadt                       | Saarlouis              | Saar | 40 107                                |
| Sachsenheim, Stadt                     | Ludwigsburg            | BaWü | 13 020                                |
| Säckingen, Stadt                       | Hochrhein              | BaWü | 13 978                                |
| Salzgitter, Stadt                      | —                      | Ndsa | 117 640                               |
| Salzhemmendorf, Flecken                | Hameln-Pyrmont         | Ndsa | 12 037                                |
| Sandhausen                             | Rhein-Neckar-Kreis     | BaWü | 11 072                                |
| Sankt Augustin                         | Rhein-Sieg-Kreis       | NW   | 38 659                                |
| Sankt Georgen im Schwarzwald,<br>Stadt | Schwarzwald-Baar-Kreis | BaWü | 13 234                                |
| Sankt Ingbert, Stadt                   | Sankt Ingbert          | Saar | 29 149                                |
| Sarstedt, Stadt                        | Hildesheim-Marienburg  | Ndsa | 13 510                                |
| Saulgau, Stadt                         | Sigmaringen            | BaWü | 10 124                                |
| Schalksmühle                           | Lüdenscheid            | NW   | 10 978                                |
| Schenefeld, Stadt                      | Pinneberg              | SchH | 15 689                                |
| Schifferstadt, Stadt                   | Ludwigshafen           | RhPf | 17 451                                |
| Schleiden, Stadt                       | Euskirchen             | NW   | 11 804                                |
| Schleswig, Stadt                       | Schleswig              | SchH | 31 665                                |
| Schloß Holte-Stukenbrock               | Gütersloh              | NW   | 17 095                                |
| Schloß Neuhaus                         | Paderborn              | NW   | 15 177                                |
| Schlüchtern, Kreisstadt                | Schlüchtern            | Hess | 13 188                                |
| Schneverdingen                         | Soltau                 | Ndsa | 10 114                                |
| Schöningen, Stadt                      | Helmstedt              | Ndsa | 14 258                                |
| Schongau, Stadt                        | Weilheim               | Bay  | 10 929                                |
| Schopfheim, Stadt                      | Lörrach                | BaWü | 12 984                                |
| Schorndorf, Stadt                      | Rems-Murr-Kreis        | BaWü | 27 668                                |
| Schortens                              | Friesland              | Ndsa | 18 745                                |
| Schramberg, Stadt                      | Rottweil               | BaWü | 20 133                                |
| Schriesheim, Stadt                     | Rhein-Neckar-Kreis     | BaWü | 11 338                                |
| Schrobenhausen, Stadt                  | Neuburg                | Bay  | 11 725                                |
| Schwabach, Stadt                       | —                      | Bay  | 32 024                                |
| Schwäbisch Gmünd, Stadt                | Ostalbkreis            | BaWü | 55 938                                |
| Schwäbisch Hall, Stadt                 | Schwäbisch Hall        | BaWü | 30 502                                |
| Schwalbach a.Ts., Stadt                | Main-Taunus-Kreis      | Hess | 14 294                                |
| Schwalmsstadt, Stadt                   | Ziegenhain             | Hess | 18 061                                |
| Schwalmtal                             | Kempen-Krefeld         | NW   | 14 219                                |
| Schwandorf, Stadt                      | Schwandorf             | Bay  | 22 669                                |
| Schwarzenbek, Stadt                    | Herzogtum Lauenburg    | SchH | 10 300                                |
| Schweinfurt, Stadt                     | —                      | Bay  | 57 154                                |
| Schwelm, Stadt                         | Ennepe-Ruhr-Kreis      | NW   | 33 420                                |
| Schwerte, Stadt                        | Iserlohn               | NW   | 24 288                                |
| Schwetzingen, Stadt                    | Rhein-Neckar-Kreis     | BaWü | 16 889                                |
| Seelze                                 | Hannover               | Ndsa | 10 213                                |
| Seesen, Stadt                          | Gandersheim            | Ndsa | 18 702                                |
| Seevetal                               | Harburg                | Ndsa | 29 331                                |
| Selb, Stadt                            | Wunsiedel              | Bay  | 17 681                                |
| Seligenstadt, Stadt                    | Offenbach              | Hess | 12 353                                |
| Selm                                   | Lüdinghausen           | NW   | 15 535                                |
| Senden, Markt                          | Illerkreis             | Bay  | 14 476                                |
| Siegburg, Stadt                        | Rhein-Sieg-Kreis       | NW   | 35 286                                |

7. Alphabetisches Verzeichnis der 943 Gemeinden mit 10 000 und mehr Einwohnern  
am 31. 12. 1972

| Gemeinde                              | Landkreis                | Land | Wohnbevölkerung<br>am<br>31. 12. 1972 |
|---------------------------------------|--------------------------|------|---------------------------------------|
| Siegen, Stadt                         | Siegen                   | NW   | 56 864                                |
| Sigmaringen, Stadt                    | Sigmaringen              | BaWü | 11 782                                |
| Simmerath                             | Aachen                   | NW   | 11 386                                |
| Sindelfingen, Stadt                   | Böblingen                | BaWü | 54 879                                |
| Singen (Hohentwiel), Stadt            | Hochrhein                | BaWü | 46 009                                |
| Sinnersdorf                           | Köln                     | NW   | 11 975                                |
| Sinsheim, Stadt                       | Rhein-Neckar-Kreis       | BaWü | 24 246                                |
| Sinzing, Stadt                        | Ahrweiler                | RhPf | 12 873                                |
| Soest, Stadt                          | Soest                    | NW   | 40 338                                |
| Solingen, Stadt                       | —                        | NW   | 176 734                               |
| Soltau, Stadt                         | Soltau                   | Ndsa | 15 852                                |
| Sonthofen, Stadt                      | Oberallgäu               | Bay  | 17 618                                |
| Spenge, Stadt                         | Herford                  | NW   | 13 112                                |
| Speyer, Stadt                         | —                        | RhPf | 43 415                                |
| Sprendlingen, Stadt                   | Offenbach                | Hess | 22 712                                |
| Springe, Stadt                        | Springe                  | Ndsa | 13 287                                |
| Sprockhövel, Stadt                    | Ennepe-Ruhr-Kreis        | NW   | 23 151                                |
| Stade, Stadt                          | Stade                    | Ndsa | 40 687                                |
| Stadt Allendorf, Landkreis<br>Marburg | Marburg                  | Hess | 18 293                                |
| Stadthagen, Stadt                     | Schaumburg-Lippe         | Ndsa | 17 143                                |
| Stadtlohn, Stadt                      | Ahaus                    | NW   | 15 999                                |
| Starnberg, Stadt                      | Starnberg                | Bay  | 10 504                                |
| Stein b. Nürnberg                     | Fürth                    | Bay  | 10 587                                |
| Steinhagen                            | Gütersloh                | NW   | 15 129                                |
| Steinheim, Stadt                      | Höxter                   | NW   | 12 181                                |
| Stemwede                              | Minden-Lübbecke          | NW   | 13 800                                |
| Stockelsdorf                          | Ostholstein              | SchH | 10 604                                |
| Stolberg (Rhld.), Stadt               | Aachen                   | NW   | 56 910                                |
| Straelen, Stadt                       | Geldern                  | NW   | 10 717                                |
| Straubing, Stadt                      | —                        | Bay  | 44 546                                |
| Stuttgart, Stadt                      | —                        | BaWü | 630 390                               |
| Südbrookmerland                       | Aurich (Ostfriesland)    | Ndsa | 14 260                                |
| Sulzbach-Rosenberg, Stadt             | Amberg                   | Bay  | 19 233                                |
| Sulzbach/Saar, Stadt                  | Saarbrücken              | Saar | 22 857                                |
| Swisttal                              | Rhein-Sieg-Kreis         | NW   | 10 397                                |
| Tailfingen, Stadt                     | Zollernalbkreis          | BaWü | 17 047                                |
| Taufkirchen                           | München                  | Bay  | 10 834                                |
| Taunusstein, Stadt                    | Untertaunuskreis         | Hess | 19 986                                |
| Telgte, Stadt                         | Münster                  | NW   | 12 604                                |
| Tettnang, Stadt                       | Bodenseekreis            | BaWü | 13 081                                |
| Titisee-Neustadt, Stadt               | Breisgau-Hochschwarzwald | BaWü | 10 956                                |
| Tönisvorst                            | Kempen-Krefeld           | NW   | 21 421                                |
| Traunreut, Stadt                      | Traunstein               | Bay  | 12 461                                |
| Traunstein, Stadt                     | Traunstein               | Bay  | 15 079                                |
| Treuchtlingen, Stadt                  | Weißenburg i. Bay.       | Bay  | 12 098                                |
| Trier, Stadt                          | —                        | RhPf | 102 752                               |
| Troisdorf, Stadt                      | Rhein-Sieg-Kreis         | NW   | 54 896                                |
| Trossingen, Stadt                     | Tuttlingen               | BaWü | 11 532                                |



7. Alphabetisches Verzeichnis der 943 Gemeinden mit 10 000 und mehr Einwohnern  
am 31. 12. 1972

| Gemeinde                         | Landkreis              | Land | Wohnbevölkerung<br>am<br>31. 12. 1972 |
|----------------------------------|------------------------|------|---------------------------------------|
| Tübingen, Stadt                  | Neckar-Alb             | BaWü | 69 261                                |
| Türrnich                         | Bergheim (Erft)        | NW   | 13 759                                |
| Tuttlingen, Stadt                | Tuttlingen             | BaWü | 32 212                                |
| Übach-Palenberg, Stadt           | Heinsberg              | NW   | 22 499                                |
| Überlingen, Stadt                | Bodenseekreis          | BaWü | 14 753                                |
| Uelzen, Stadt                    | Uelzen                 | Ndsa | 37 819                                |
| Uentrop                          | Unna                   | NW   | 11 961                                |
| Uetersen, Stadt                  | Pinneberg              | SchH | 17 018                                |
| Uhingen                          | Göppingen              | BaWü | 11 939                                |
| Ulm, Stadt                       | —                      | BaWü | 93 407                                |
| Unna, Stadt                      | Unna                   | NW   | 52 956                                |
| Unterhaching                     | München                | Bay  | 15 339                                |
| Unterpfaffenhofen                | Fürstenfeldbruck       | Bay  | 12 903                                |
| Unterschleißheim                 | München                | Bay  | 10 119                                |
| Urach, Stadt                     | Reutlingen             | BaWü | 11 107                                |
| Vaihingen an der Enz, Stadt      | Ludwigsburg            | BaWü | 20 460                                |
| Varel, Stadt                     | Friesland              | Ndsa | 24 589                                |
| Vechta, Stadt                    | Vechta                 | Ndsa | 17 064                                |
| Velbert, Stadt                   | Düsseldorf-Mettmann    | NW   | 57 489                                |
| Vellmar                          | Kassel                 | Hess | 11 473                                |
| Verden (Aller), Stadt            | Verden                 | Ndsa | 23 420                                |
| Verl                             | Gütersloh              | NW   | 16 552                                |
| Versmold, Stadt                  | Gütersloh              | NW   | 18 894                                |
| Vienenburg, Stadt                | Goslar                 | Ndsa | 12 833                                |
| Viernheim, Stadt                 | Bergstraße             | Hess | 28 968                                |
| Viersen, Stadt                   | Kempen-Krefeld         | NW   | 86 030                                |
| Villingen-Schwenningen,<br>Stadt | Schwarzwald-Baar-Kreis | BaWü | 78 436                                |
| Vlotho, Stadt                    | Herford                | NW   | 21 135                                |
| Vöhringen                        | Illerkreis             | Bay  | 10 810                                |
| Völklingen, Stadt                | Saarbrücken            | Saar | 38 974                                |
| Voerde (Niederrhein)             | Dinslaken              | NW   | 29 564                                |
| Vreden, Stadt                    | Ahaus                  | NW   | 17 556                                |
| Wachtberg                        | Rhein-Sieg-Kreis       | NW   | 13 127                                |
| Waiblingen, Stadt                | Rems-Murr-Kreis        | BaWü | 27 190                                |
| Waldbröl, Stadt                  | Oberbergischer Kreis   | NW   | 14 135                                |
| Waldkirch, Stadt                 | Emmendingen            | BaWü | 12 235                                |
| Waldkraiburg, Stadt              | Mühldorf a. Inn        | Bay  | 18 083                                |
| Waldshut, Stadt                  | Waldshut               | BaWü | 11 808                                |
| Walldorf, Stadt                  | Rhein-Neckar-Kreis     | BaWü | 13 703                                |
| Walldorf, Stadt                  | Groß-Gerau             | Hess | 14 934                                |
| Walldürn, Stadt                  | Odenwaldkreis          | BaWü | 10 447                                |
| Wallenhorst                      | Osnabrück              | Ndsa | 15 007                                |
| Walsrode, Stadt                  | Fallingb.ostel         | Ndsa | 14 325                                |
| Walsum, Stadt                    | Dinslaken              | NW   | 48 542                                |
| Waltrop, Stadt                   | Recklinghausen         | NW   | 26 512                                |
| Wangen im Allgäu, Stadt          | Ravensburg             | BaWü | 21 410                                |

7. Alphabetisches Verzeichnis der 943 Gemeinden mit 10 000 und mehr Einwohnern  
am 31. 12. 1972

| Gemeinde                    | Landkreis             | Land | Wohnbevölkerung<br>am<br>31. 12. 1972 |
|-----------------------------|-----------------------|------|---------------------------------------|
| Wanne-Eickel, Stadt         | —                     | NW   | 95 494                                |
| Wardenburg                  | Oldenburg (Oldenburg) | Ndsa | 11 340                                |
| Warendorf, Stadt            | Warendorf             | NW   | 19 357                                |
| Warstein, Stadt             | Arnsberg              | NW   | 10 369                                |
| Wassenberg                  | Heinsberg             | NW   | 12 085                                |
| Wasseraalfingen, Stadt      | Ostalbkreis           | BaWü | 14 793                                |
| Wattenscheid, Stadt         | —                     | NW   | 81 356                                |
| Wedel (Holstein), Stadt     | Pinneberg             | SchH | 30 008                                |
| Weener, Stadt               | Leer                  | Ndsa | 13 896                                |
| Wegberg                     | Heinsberg             | NW   | 22 999                                |
| Wehr, Stadt                 | Waldshut              | BaWü | 11 849                                |
| Weiden i. d. OPf., Stadt    | —                     | Bay  | 43 436                                |
| Weil am Rhein, Stadt        | Lörrach               | BaWü | 21 384                                |
| Weilburg, Stadt             | Oberlahnkreis         | Hess | 12 312                                |
| Weil der Stadt, Stadt       | Böblingen             | BaWü | 11 088                                |
| Weilerswist                 | Euskirchen            | NW   | 11 443                                |
| Weilheim i. OB, Stadt       | Weilheim i. OB        | Bay  | 15 343                                |
| Weingarten, Stadt           | Ravensburg            | BaWü | 19 561                                |
| Weinheim, Stadt             | Unterer Neckar        | BaWü | 41 332                                |
| Weißenburg i. Bay., Stadt   | Weißenburg i. Bay.    | Bay  | 16 362                                |
| Weißhorn, Stadt             | Illerkreis            | Bay  | 10 114                                |
| Wenden                      | Olpe                  | NW   | 14 414                                |
| Wendlingen am Neckar, Stadt | Esslingen             | BaWü | 14 482                                |
| Wennigsen (Deister)         | Hannover              | Ndsa | 11 625                                |
| Werdohl, Stadt              | Lüdenscheid           | NW   | 23 736                                |
| Werl, Stadt                 | Soest                 | NW   | 25 339                                |
| Wermelskirchen, Stadt       | Rhein-Wupper-Kreis    | NW   | 27 635                                |
| Wernau (Neckar), Stadt      | Esslingen             | BaWü | 12 612                                |
| Werne a. d. Lippe, Stadt    | Lüdinghausen          | NW   | 21 347                                |
| Wertheim, Stadt             | Tauberkreis           | BaWü | 19 380                                |
| Wesel, Stadt                | Rees                  | NW   | 46 387                                |
| Wesseling                   | Köln                  | NW   | 26 716                                |
| Westerholt, Stadt           | Recklinghausen        | NW   | 13 669                                |
| Westerland, Stadt           | Nordfriesland         | SchH | 10 414                                |
| Westerstede                 | Ammerland             | Ndsa | 16 919                                |
| Westoverledingen            | Leer                  | Ndsa | 15 242                                |
| Wetter (Ruhr), Stadt        | Ennepe-Ruhr-Kreis     | NW   | 31 027                                |
| Wetzlar, Stadt              | Wetzlar               | Hess | 37 721                                |
| Wickede (Ruhr)              | Soest                 | NW   | 11 722                                |
| Wickrath                    | Grevenbroich          | NW   | 13 553                                |
| Wiebelskirchen              | Ottweiler             | Saar | 10 488                                |
| Wiehl, Stadt                | Oberbergischer Kreis  | NW   | 17 629                                |
| Wiesbaden, Landeshauptstadt | —                     | Hess | 252 232                               |
| Wiesloch, Stadt             | Rhein-Neckar-Kreis    | BaWü | 21 594                                |
| Wildeshausen, Stadt         | Oldenburg (Oldenburg) | Ndsa | 11 709                                |
| Wilhelmshaven, Stadt        | —                     | Ndsa | 104 333                               |
| Willich, Stadt              | Kempfen-Krefeld       | NW   | 38 315                                |
| Wilnsdorf                   | Siegen                | NW   | 17 045                                |
| Windeck                     | Rhein-Sieg-Kreis      | NW   | 17 263                                |
| Winnenden, Stadt            | Rems-Murr-Kreis       | BaWü | 20 003                                |

7. Alphabetisches Verzeichnis der 943 Gemeinden mit 10 000 und mehr Einwohnern  
am 31. 12. 1972

| Gemeinde              | Landkreis                  | Land | Wohnbevölkerung<br>am<br>31. 12. 1972 |
|-----------------------|----------------------------|------|---------------------------------------|
| Winsen (Luhe), Stadt  | Harburg                    | Ndsa | 21 545                                |
| Wipperfürth, Stadt    | Rheinisch-Bergischer Kreis | NW   | 14 045                                |
| Witten, Stadt         | —                          | NW   | 96 566                                |
| Wittlich, Stadt       | Bernkastel-Wittlich        | RhPf | 14 577                                |
| Wittmund, Stadt       | Wittmund                   | Ndsa | 19 297                                |
| Witzenhausen, Stadt   | Witzenhausen               | Hess | 11 830                                |
| Wolfenbüttel, Stadt   | Wolfenbüttel               | Ndsa | 40 291                                |
| Wolfhagen, Stadt      | Kassel                     | Hess | 12 085                                |
| Wolfratshausen, Stadt | Bad Tölz                   | Bay  | 11 764                                |
| Wolfsburg, Stadt      | —                          | Ndsa | 130 156                               |
| Worms, Stadt          | —                          | RhPf | 76 658                                |
| Wülfrath, Stadt       | Düsseldorf-Mettmann        | NW   | 23 677                                |
| Würselen, Stadt       | Aachen                     | NW   | 34 067                                |
| Würzburg, Stadt       | —                          | Bay  | 114 106                               |
| Wunstorf, Stadt       | Neustadt am Rübenberge     | Ndsa | 17 499                                |
| Wuppertal, Stadt      | —                          | NW   | 413 153                               |
| Xanten, Stadt         | Moers                      | NW   | 15 623                                |
| Zetel                 | Friesland                  | Ndsa | 10 369                                |
| Zirndorf, Stadt       | Fürth                      | Bay  | 13 922                                |
| Zülpich, Stadt        | Euskirchen                 | NW   | 16 410                                |
| Zweibrücken, Stadt    | —                          | RhPf | 37 522                                |
| Zwischenahn           | Ammerland                  | Ndsa | 21 171                                |
| <u>Insgesamt</u>      |                            |      | 40 992 917                            |

8. Die 943 Gemeinden mit 10 000 und mehr Einwohnern am 31. 12. 1972  
nach der Größe

| Lfd. Nr.  | Gemeinde                      | Wohnbevölkerung am 31.12.1972 | Lfd. Nr.  | Gemeinde                      | Wohnbevölkerung am 31.12.1972 |
|---|-------------------------------|-------------------------------|---|-------------------------------|-------------------------------|
| <u>62 Gemeinden mit 100 000 und mehr Einwohnern</u> |                               |                               |   |                               |                               |
| 1   | Berlin (West), Stadt          | 2 062 615                     | 44  | Wolfsburg, Stadt              | 130 156                       |
| 2   | Hamburg, Freie und Hansestadt | 1 766 214                     | 45  | Saarbrücken, Stadt            | 125 900                       |
| 3   | München, Stadt                | 1 338 924                     | 46  | Recklinghausen, Stadt         | 124 907                       |
| 4   | Köln, Stadt                   | 840 328                       | 47  | Heidelberg, Stadt             | 122 668                       |
| 5   | Essen, Stadt                  | 682 336                       | 48  | Offenbach am Main, Stadt      | 119 978                       |
| 6   | Frankfurt am Main, Stadt      | 667 451                       | 49  | Koblenz, Stadt                | 119 781                       |
| 7   | Dortmund, Stadt               | 638 288                       | 50  | Göttingen, Stadt              | 119 147                       |
| 8   | Düsseldorf, Stadt             | 637 136                       | 51  | Neuss, Stadt                  | 117 827                       |
| 9   | Stuttgart, Stadt              | 630 390                       | 52  | Salzgitter, Stadt             | 117 640                       |
| 10  | Bremen, Stadt                 | 589 825                       | 53  | Würzburg, Stadt               | 114 106                       |
| 11  | Nürnberg, Stadt               | 514 976                       | 54  | Leverkusen, Stadt             | 109 037                       |
| 12  | Hannover, Landeshauptstadt    | 511 298                       | 55  | Heilbronn, Stadt              | 105 458                       |
| 13  | Duisburg, Stadt               | 441 452                       | 56  | Bottrop, Stadt                | 104 407                       |
| 14  | Wuppertal, Stadt              | 413 153                       | 57  | Wilhelmshaven, Stadt          | 104 333                       |
| 15  | Gelsenkirchen, Stadt          | 339 845                       | 58  | Fürth, Stadt                  | 103 942                       |
| 16  | Bochum, Stadt                 | 339 167                       | 59  | Herne, Stadt                  | 103 711                       |
| 17  | Mannheim, Stadt               | 328 411                       | 60  | Trier, Stadt                  | 102 752                       |
| 18  | Bielefeld, Stadt              | 320 997                       | 61  | Rheydt, Stadt                 | 101 872                       |
| 19  | Bonn, Stadt                   | 281 089                       | 62  | Kaiserslautern, Stadt         | 101 616                       |
| 20  | Kiel, Stadt                   | 268 840                       | Zusammen  |                               | 20 206 083                    |
|   |                               |                               | <u>78 Gemeinden mit 50 000 bis unter 100 000 Einwohnern</u> |                               |                               |
| 21  | Karlsruhe, Stadt              | 263 456                       | 63  | Erlangen, Stadt               | 98 812                        |
| 22  | Augsburg, Stadt               | 257 036                       | 64  | Witten, Stadt                 | 96 566                        |
| 23  | Wiesbaden, Landeshauptstadt   | 252 232                       | 65  | Wanne-Eickel, Stadt           | 95 494                        |
| 24  | Oberhausen, Stadt             | 242 600                       | 66  | Flensburg, Stadt              | 94 113                        |
| 25  | Aachen, Stadt                 | 239 619                       | 67  | Pforzheim, Stadt              | 94 108                        |
| 26  | Lübeck, Hansestadt            | 237 698                       | 68  | Hildesheim, Stadt             | 94 033                        |
| 27  | Krefeld, Stadt                | 221 574                       | 69  | Ulm, Stadt                    | 93 407                        |
| 28  | Braunschweig, Stadt           | 220 244                       | 70  | Reutlingen, Stadt             | 90 007                        |
| 29  | Kassel, Stadt                 | 212 974                       |   |                               |                               |
| 30  | Münster (Westf.), Stadt       | 200 509                       | 71  | Düren, Stadt                  | 89 277                        |
| 31  | Hagen, Stadt                  | 197 870                       | 72  | Ingolstadt, Stadt             | 88 799                        |
| 32  | Mülheim a.d.Ruhr, Stadt       | 191 807                       | 73  | Esslingen am Neckar, Stadt    | 86 978                        |
| 33  | Mainz, Stadt                  | 181 112                       | 74  | Neumünster, Stadt             | 86 401                        |
| 34  | Solingen, Stadt               | 176 734                       | 75  | Viersen, Stadt                | 86 030                        |
| 35  | Ludwigshafen am Rhein, Stadt  | 174 337                       | 76  | Hamm, Stadt                   | 84 370                        |
| 36  | Freiburg im Breisgau, Stadt   | 171 453                       | 77  | Gladbeck, Stadt               | 82 535                        |
| 37  | Osnabrück, Stadt              | 163 984                       | 78  | Castrop-Rauxel, Stadt         | 81 405                        |
| 38  | Mönchengladbach, Stadt        | 151 125                       | 79  | Wattenscheid, Stadt           | 81 356                        |
| 39  | Bremerhaven, Stadt            | 144 505                       | 80  | Porz am Rhein, Stadt          | 80 950                        |
| 40  | Darmstadt, Stadt              | 140 865                       |   |                               |                               |
| 41  | Remscheid, Stadt              | 135 547                       | 81  | Minden, Stadt                 | 80 026                        |
| 42  | Regensburg, Stadt             | 133 501                       | 82  | Lüdenscheid, Stadt            | 78 938                        |
| 43  | Oldenburg (Oldenburg), Stadt  | 133 328                       | 83  | Villingen-Schwenningen, Stadt | 78 436                        |
|   |                               |                               | 84  | Ludwigsburg, Stadt            | 77 824                        |

8. Die 943 Gemeinden mit 10 000 und mehr Einwohnern am 31. 12. 1972  
nach der Größe

| Lfd.<br>Nr. | Gemeinde                  | Wohnbe-<br>völkerung<br>am<br>31.12.1972 | Lfd.<br>Nr. | Gemeinde                                  | Wohnbe-<br>völkerung<br>am<br>31.12.1972 |
|-------------|---------------------------|--|-------------|---|--|
| 85          | Gütersloh, Stadt          | 77 599                                   | 131         | Hilden, Stadt                             | 51 920                                   |
| 86          | Gießen, Universitätsstadt | 77 537                                   | 132         | Bergisch Gladbach, Stadt                  | 51 759                                   |
| 87          | Marl, Stadt               | 76 871                                   | 133         | Homburg v.d.H., Bad, Stadt                | 51 304                                   |
| 88          | Worms, Stadt              | 76 658                                   | 134         | Salzuflen, Bad, Stadt                     | 51 109                                   |
| 89          | Bamberg, Stadt            | 76 378                                   | 135         | Rheine, Stadt                             | 50 951                                   |
| 90          | Celle, Stadt              | 75 178                                   | 136         | Ahlen, Stadt                              | 50 852                                   |
|             |                           |  | 137         | Neustadt a.d.Weinstraße, Stadt            | 50 573                                   |
| 91          | Lünen, Stadt              | 71 067                                   | 138         | Aalen, Stadt                              | 50 572                                   |
| 92          | Paderborn, Stadt          | 70 706                                   | 139         | Meerbusch, Stadt                          | 50 225                                   |
| 93          | Tübingen, Stadt           | 69 261                                   | 140         | Heidenheim an der Brenz, Stadt            | 50 008                                   |
| 94          | Rheinhausen, Stadt        | 68 296                                   |             | Zusammen                                  | 5 255 671                                |
| 95          | Bayreuth, Stadt           | 66 800                                   |             | <u>276 Gemeinden mit 20 000 bis unter</u> |  |
| 96          | Delmenhorst, Stadt        | 66 052                                   |             | <u>50 000 Einwohnern</u>                  |  |
| 97          | Herford, Stadt            | 65 336                                   | 141         | Passau, Stadt                             | 49 875                                   |
| 98          | Detmold, Stadt            | 65 316                                   | 142         | Bocholt, Stadt                            | 49 351                                   |
| 99          | Konstanz, Stadt           | 65 203                                   | 143         | Göppingen, Stadt                          | 49 186                                   |
| 100         | Neuwied, Stadt            | 62 848                                   | 144         | Ratingen, Stadt                           | 49 030                                   |
| 101         | Hameln, Stadt             | 62 845                                   | 145         | Offenburg, Stadt                          | 48 732                                   |
| 102         | Rüsselsheim, Stadt        | 62 654                                   | 146         | Walsum, Stadt                             | 48 542                                   |
| 103         | Lüneburg, Stadt           | 60 301                                   | 147         | Alsdorf, Stadt                            | 48 306                                   |
| 104         | Fulda, Stadt              | 60 293                                   | 148         | Amberg, Stadt                             | 48 104                                   |
| 105         | Cuxhaven, Stadt           | 60 203                                   | 149         | Marburg a. d. Lahn,<br>Universitätsstadt  | 48 031                                   |
| 106         | Norderstedt, Stadt        | 59 493                                   | 150         | Coburg, Stadt                             | 47 070                                   |
| 107         | Hattingen, Stadt          | 59 135                                   |             |   |  |
| 108         | Velbert, Stadt            | 57 489                                   | 151         | Langenfeld (Rheinland), Stadt             | 46 880                                   |
| 109         | Schweinfurt, Stadt        | 57 154                                   | 152         | Wesel, Stadt                              | 46 387                                   |
| 110         | Kempten (Allgäu), Stadt   | 57 135                                   | 153         | Singen (Hohentwiel), Stadt                | 46 009                                   |
| 111         | Iserlohn, Stadt           | 57 078                                   | 154         | Bergkamen, Stadt                          | 45 928                                   |
| 112         | Hanau, Stadt              | 57 073                                   | 155         | Gummersbach, Stadt                        | 45 361                                   |
| 113         | Stolberg (Rhld.), Stadt   | 56 910                                   | 156         | Nordhorn, Stadt                           | 45 164                                   |
| 114         | Siegen, Stadt             | 56 864                                   | 157         | Oeynhausen, Bad, Stadt                    | 44 983                                   |
| 115         | Pirmasens, Stadt          | 56 214                                   | 158         | Baden-Baden, Stadt                        | 44 904                                   |
| 116         | Schwäbisch Gmünd, Stadt   | 55 938                                   | 159         | Bensberg, Stadt                           | 44 896                                   |
| 117         | Dinslaken, Stadt          | 55 778                                   | 160         | Opladen, Stadt                            | 44 563                                   |
| 118         | Landshut, Stadt           | 55 650                                   |             |   |  |
| 119         | Hof, Stadt                | 55 493                                   | 161         | Straubing, Stadt                          | 44 546                                   |
| 120         | Aschaffenburg, Stadt      | 55 088                                   | 162         | Rodenkirchen (Bez. Köln)                  | 43 632                                   |
| 121         | Troisdorf, Stadt          | 54 896                                   | 163         | Euskirchen, Stadt                         | 43 495                                   |
| 122         | Sindelfingen, Stadt       | 54 879                                   | 164         | Kleve, Stadt                              | 43 481                                   |
| 123         | Moers, Stadt              | 54 527                                   | 165         | Weiden i.d.OPf., Stadt                    | 43 436                                   |
| 124         | Eschweiler, Stadt         | 54 440                                   | 166         | Speyer, Stadt                             | 43 415                                   |
| 125         | Emden, Stadt              | 53 359                                   | 167         | Bad Kreuznach, Stadt                      | 43 149                                   |
| 126         | Hürth                     | 53 281                                   | 168         | Kaufbeuren, Stadt                         | 42 995                                   |
| 127         | Unna, Stadt               | 52 956                                   | 169         | Kamen, Stadt                              | 42 766                                   |
| 128         | Friedrichshafen, Stadt    | 52 920                                   | 170         | Frankenthal (Pfalz), Stadt                | 42 707                                   |
| 129         | Goslar, Stadt             | 52 759                                   |             |   |  |
| 130         | Herten, Stadt             | 52 622                                   | 171         | Brühl, Stadt                              | 42 613                                   |
|             |                           |  | 172         | Neunkirchen/Saar, Stadt                   | 42 367                                   |

8. Die 943 Gemeinden mit 10 000 und mehr Einwohnern am 31. 12. 1972  
nach der Größe

| Lfd.<br>Nr. | Gemeinde                     | Wohnbe-<br>völkerung<br>am<br>31.12.1972 | Lfd.<br>Nr. | Gemeinde                        | Wohnbe-<br>völkerung<br>am<br>31.12.1972 |
|-------------|------------------------------|--|-------------|---------------------------------|--|
| 173         | Herzogenrath, Stadt          | 42 331                                   | 219         | Siegburg, Stadt                 | 35 286                                   |
| 174         | Lippstadt, Stadt             | 42 191                                   | 220         | Datteln, Stadt                  | 35 188                                   |
| 175         | Melle, Stadt                 | 41 531                                   |             |                                 |  |
| 176         | Monheim, Stadt               | 41 366                                   | 221         | Neu-Isenburg, Stadt             | 35 166                                   |
| 177         | Elmshorn, Stadt              | 41 339                                   | 222         | Rendsburg, Stadt                | 34 636                                   |
| 178         | Weinheim, Stadt              | 41 332                                   | 223         | Porta Westfalica, Stadt         | 34 321                                   |
| 179         | Rheinkamp                    | 41 107                                   | 224         | Lörrach, Stadt                  | 34 119                                   |
| 180         | Böblingen, Stadt             | 40 923                                   | 225         | Würselen, Stadt                 | 34 067                                   |
|             |                              |  | 226         | Aurich (Ostfriesland), Stadt    | 34 045                                   |
| 181         | Bünde, Stadt                 | 40 795                                   | 227         | Hückelhoven, Stadt              | 33 966                                   |
| 182         | Stade, Stadt                 | 40 687                                   | 228         | Leer (Ostfriesland), Stadt      | 33 647                                   |
| 183         | Kempen, Stadt                | 40 434                                   | 229         | Dachau, Stadt                   | 33 643                                   |
| 184         | Soest, Stadt                 | 40 338                                   | 230         | Schwelm, Stadt                  | 33 420                                   |
| 185         | Ansbach, Stadt               | 40 309                                   |             |                                 |  |
| 186         | Wolfenbüttel, Stadt          | 40 291                                   | 231         | Erkelenz, Stadt                 | 33 414                                   |
| 187         | Dorsten, Stadt               | 40 253                                   | 232         | Bensheim, Stadt                 | 33 290                                   |
| 188         | Saarlouis, Stadt             | 40 107                                   | 233         | Königswinter, Stadt             | 33 195                                   |
| 189         | Erfstadt, Stadt              | 39 956                                   | 234         | Dormagen, Stadt                 | 33 057                                   |
| 190         | Lemgo, Stadt                 | 39 563                                   | 235         | Höxter, Stadt                   | 32 987                                   |
|             |                              |  | 236         | Gevelsberg, Stadt               | 32 653                                   |
| 191         | Hüttental, Stadt             | 39 159                                   | 237         | Homburg, Stadt                  | 32 408                                   |
| 192         | Völklingen, Stadt            | 38 974                                   | 238         | Tuttlingen, Stadt               | 32 212                                   |
| 193         | Sankt Augustin               | 38 659                                   | 239         | Bornheim                        | 32 058                                   |
| 194         | Fellbach, Stadt              | 38 470                                   | 240         | Schwabach, Stadt                | 32 024                                   |
| 195         | Landau in der Pfalz, Stadt   | 38 438                                   |             |                                 |  |
| 196         | Kamp-Lintfort, Stadt         | 38 403                                   | 241         | Lingen (Ems), Stadt             | 31 984                                   |
| 197         | Willich, Stadt               | 38 315                                   | 242         | Jülich, Stadt                   | 31 932                                   |
| 198         | Idar-Oberstein, Stadt        | 38 173                                   | 243         | Frechen, Stadt                  | 31 856                                   |
| 199         | Löhne, Stadt                 | 38 133                                   | 244         | Schleswig, Stadt                | 31 665                                   |
| 200         | Rosenheim, Stadt             | 38 060                                   | 245         | Lage, Stadt                     | 31 547                                   |
|             |                              |  | 246         | Lampertheim, Stadt              | 31 085                                   |
| 201         | Oberursel (Taunus), Stadt    | 37 869                                   | 247         | Wetter (Ruhr), Stadt            | 31 027                                   |
| 202         | Uelzen, Stadt                | 37 819                                   | 248         | Backnang, Stadt                 | 30 718                                   |
| 203         | Wetzlar, Stadt               | 37 721                                   | 249         | Freising, Stadt                 | 30 705                                   |
| 204         | Ennepetal, Stadt             | 37 581                                   | 250         | Peine, Stadt                    | 30 550                                   |
| 205         | Nettetal, Stadt              | 37 561                                   |             |                                 |  |
| 206         | Zweibrücken, Stadt           | 37 522                                   | 251         | Langen, Stadt                   | 30 536                                   |
| 207         | Rheda-Wiedenbrück, Stadt     | 37 341                                   | 252         | Schwäbisch Hall, Stadt          | 30 502                                   |
| 208         | Pinneberg, Stadt             | 37 244                                   | 253         | Borken, Stadt                   | 30 398                                   |
| 209         | Bruchsal, Stadt              | 37 160                                   | 254         | Menden (Sauerland), Stadt       | 30 391                                   |
| 210         | Rastatt, Stadt               | 37 032                                   | 255         | Mettmann, Stadt                 | 30 385                                   |
|             |                              |  | 256         | Osterode am Harz, Stadt         | 30 328                                   |
| 211         | Neheim-Hüsten, Stadt         | 36 242                                   | 257         | Plettenberg, Stadt              | 30 154                                   |
| 212         | Itzehoe, Stadt               | 36 178                                   | 258         | Wedel (Holstein), Stadt         | 30 008                                   |
| 213         | Homberg (Niederrhein), Stadt | 36 037                                   | 259         | Kreuztal, Stadt                 | 29 950                                   |
| 214         | Lahr, Stadt                  | 35 781                                   | 260         | Neu-Ulm, Stadt                  | 29 947                                   |
| 215         | Heinsberg, Stadt             | 35 587                                   |             |                                 |  |
| 216         | Ravensburg, Stadt            | 35 525                                   | 261         | Geislingen an der Steige, Stadt | 29 774                                   |
| 217         | Langenhagen, Stadt           | 35 304                                   | 262         | Georgsmarienhütte, Stadt        | 29 671                                   |
| 218         | Memmingen, Stadt             | 35 301                                   | 263         | Buxtehude, Stadt                | 29 611                                   |
|             |                              |  | 264         | Voerde (Niederrhein)            | 29 564                                   |

8. Die 943 Gemeinden mit 10 000 und mehr Einwohnern am 31. 12. 1972  
nach der Größe

| Lfd.<br>Nr. | Gemeinde                      | Wohnbe-<br>völkerung<br>am<br>31.12.1972 | Lfd.<br>Nr. | Gemeinde                         | Wohnbe-<br>völkerung<br>am<br>31.12.1972 |
|-------------|-------------------------------|--|-------------|----------------------------------|--|
| 265         | Seevetal                      | 29 331                                   | 311         | Husum, Stadt                     | 25 300                                   |
| 266         | Emsdetten, Stadt              | 29 314                                   | 312         | Ahrensburg, Stadt                | 25 282                                   |
| 267         | Sankt Ingbert, Stadt          | 29 149                                   | 313         | Pelkum                           | 25 260                                   |
| 268         | Heiligenhaus, Stadt           | 29 119                                   | 314         | Leonberg, Stadt                  | 25 167                                   |
| 269         | Hersfeld, Bad, Stadt          | 29 015                                   | 315         | Friedberg, Stadt                 | 24 919                                   |
| 270         | Viernheim, Stadt              | 28 968                                   | 316         | Eschwege, Stadt                  | 24 912                                   |
|             |                               |  | 317         | Petershagen, Stadt               | 24 904                                   |
| 271         | Altena, Stadt                 | 28 845                                   | 318         | Oer-Erkenschwick, Stadt          | 24 853                                   |
| 272         | Neumarkt i.d. OPf., Stadt     | 28 735                                   | 319         | Neviges, Stadt                   | 24 806                                   |
| 273         | Kirchheim unter Teck, Stadt   | 28 387                                   | 320         | Hemer, Stadt                     | 24 790                                   |
| 274         | Dudweiler, Stadt              | 28 323                                   |             |                                  |  |
| 275         | Kornwestheim, Stadt           | 28 130                                   | 321         | Emmerich, Stadt                  | 24 772                                   |
| 276         | Rottenburg am Neckar, Stadt   | 28 034                                   | 322         | Vilbel, Bad, Stadt               | 24 758                                   |
| 277         | Beckum, Stadt                 | 27 963                                   | 323         | Varel, Stadt                     | 24 589                                   |
| 278         | Goch, Stadt                   | 27 850                                   | 324         | Fürstenfeldbruck, Stadt          | 24 497                                   |
| 279         | Nordenham, Stadt              | 27 753                                   | 325         | Ibbenbüren-Land                  | 24 422                                   |
| 280         | Schorndorf, Stadt             | 27 668                                   | 326         | Geesthacht, Stadt                | 24 344                                   |
|             |                               |  | 327         | Schwerte, Stadt                  | 24 288                                   |
| 281         | Wermelskirchen, Stadt         | 27 635                                   | 328         | Holzminden, Stadt                | 24 256                                   |
| 282         | Biberach an der Riß, Stadt    | 27 547                                   | 329         | Sinsheim, Stadt                  | 24 246                                   |
| 283         | Münden, Stadt                 | 27 497                                   | 330         | Ettlingen, Stadt                 | 24 220                                   |
| 284         | Garmisch-Partenkirchen, Markt | 27 408                                   |             |                                  |  |
| 285         | Greven, Stadt                 | 27 339                                   | 331         | Norden, Stadt                    | 24 175                                   |
| 286         | Garbsen, Stadt                | 27 273                                   | 332         | Bramsche, Stadt                  | 24 084                                   |
| 287         | Andernach, Stadt              | 27 229                                   | 333         | Baesweiler                       | 24 024                                   |
| 288         | Letmathe, Stadt               | 27 195                                   | 334         | Kehl, Stadt                      | 23 905                                   |
| 289         | Waiblingen, Stadt             | 27 190                                   | 335         | Radevormwald, Stadt              | 23 887                                   |
| 290         | Gronau (Westf.), Stadt        | 27 084                                   | 336         | Bietigheim, Stadt                | 23 756                                   |
|             |                               |  | 337         | Werdohl, Stadt                   | 23 736                                   |
| 291         | Grevenbroich, Stadt           | 27 068                                   | 338         | Forchheim, Stadt                 | 23 715                                   |
| 292         | Hennef (Sieg)                 | 26 917                                   | 339         | Wülfrath, Stadt                  | 23 677                                   |
| 293         | Hofheim a. Ts., Stadt         | 26 735                                   | 340         | Gifhorn, Stadt                   | 23 488                                   |
| 294         | Wesseling                     | 26 716                                   |             |                                  |  |
| 295         | Helmstedt, Stadt              | 26 653                                   | 341         | Duderstadt, Stadt                | 23 470                                   |
| 296         | Papenburg, Stadt              | 26 626                                   | 342         | Rottweil, Stadt                  | 23 465                                   |
| 297         | Lövenich                      | 26 519                                   | 343         | Verden (Aller), Stadt            | 23 420                                   |
| 298         | Waltrop, Stadt                | 26 512                                   | 344         | Neukirchen-Vluyn                 | 23 257                                   |
| 299         | Coesfeld, Stadt               | 26 481                                   | 345         | Geldern, Stadt                   | 23 256                                   |
| 300         | Hohenlimburg, Stadt           | 26 423                                   | 346         | Sprockhövel, Stadt               | 23 151                                   |
|             |                               |  | 347         | Crailsheim, Stadt                | 23 126                                   |
| 301         | Bad Harzburg, Stadt           | 26 027                                   | 348         | Oelde, Stadt                     | 23 105                                   |
| 302         | Lenne Stadt, Stadt            | 26 013                                   | 349         | Heppenheim a.d.Bergstr., Stadt   | 23 043                                   |
| 303         | Bockum-Hövel, Stadt           | 25 764                                   | 350         | Achim, Stadt                     | 23 040                                   |
| 304         | Kulmbach, Stadt               | 25 613                                   |             |                                  |  |
| 305         | Bad Neuenahr-Ahrweiler, Stadt | 25 580                                   | 351         | Nürtingen, Stadt                 | 23 014                                   |
| 306         | Bingen, Stadt                 | 25 571                                   | 352         | Wegberg                          | 22 999                                   |
| 307         | Ebingen, Stadt                | 25 462                                   | 353         | Gaggenau, Stadt                  | 22 968                                   |
| 308         | Lindau (Bodensee), Stadt      | 25 395                                   | 354         | Korbach, Stadt                   | 22 937                                   |
| 309         | Nauheim, Bad, Stadt           | 25 347                                   | 355         | Buchholz in der Nordheide, Stadt | 22 907                                   |
| 310         | Werl, Stadt                   | 25 339                                   | 356         | Sulzbach/Saar, Stadt             | 22 857                                   |

8. Die 943 Gemeinden mit 10 000 und mehr Einwohnern am 31. 12. 1972  
nach der Größe

| Lfd.<br>Nr. | Gemeinde                 | Wohnbe-<br>völkerung<br>am<br>31.12.1972 | Lfd.<br>Nr. | Gemeinde                                  | Wohnbe-<br>völkerung<br>am<br>31.12.1972 |
|-------------|--------------------------|--|-------------|---|--|
| 357         | Niederkassel             | 22 749                                   | 401         | Mayen, Stadt                              | 20 784                                   |
| 358         | Sprendlingen, Stadt      | 22 712                                   | 402         | Limburg a.d. Lahn, Stadt                  | 20 715                                   |
| 359         | Northeim, Stadt          | 22 700                                   | 403         | Honnes, Bad, Stadt                        | 20 693                                   |
| 360         | Schwandorf, Stadt        | 22 669                                   | 404         | Butzbach, Stadt                           | 20 629                                   |
|             |                          |  | 405         | Kevelaer, Stadt                           | 20 629                                   |
| 361         | Heide, Stadt             | 22 590                                   | 406         | Emmendingen, Stadt                        | 20 596                                   |
| 362         | Espelkamp, Stadt         | 22 553                                   | 407         | Leichlingen (Rheinland), Stadt            | 20 517                                   |
| 363         | Attendorn, Stadt         | 22 509                                   | 408         | Vaihingen a.d. Enz, Stadt                 | 20 460                                   |
| 364         | Übach-Palenberg, Stadt   | 22 499                                   | 409         | Achern, Stadt                             | 20 290                                   |
| 365         | Eiserfeld, Stadt         | 22 498                                   | 410         | Herrenberg, Stadt                         | 20 258                                   |
| 366         | Ellwangen (Jagst), Stadt | 22 427                                   |             |   |  |
| 367         | Deggendorf, Stadt        | 22 426                                   | 411         | Bad Münden am Deister, Stadt              | 20 240                                   |
| 368         | Arnsberg, Stadt          | 22 296                                   | 412         | Rheinbach, Stadt                          | 20 138                                   |
| 369         | Nienburg (Weser), Stadt  | 22 283                                   | 413         | Schramberg, Stadt                         | 20 133                                   |
| 370         | Haan, Stadt              | 22 267                                   | 414         | Leutkirch, Stadt                          | 20 038                                   |
|             |                          |  | 415         | Rösrath                                   | 20 033                                   |
| 371         | Neckarsulm, Stadt        | 22 029                                   | 416         | Winnenden, Stadt                          | 20 003                                   |
| 372         | Bad Kissingen, Stadt     | 22 016                                   |             |   |  |
| 373         | Dülmen, Stadt            | 21 900                                   |             | Zusammen                                  | 8 353 267                                |
| 374         | Barsinghausen, Stadt     | 21 710                                   |             |   |  |
| 375         | Rietberg, Stadt          | 21 699                                   |             | <u>527 Gemeinden mit 10 000 bis unter</u> |  |
| 376         | Misburg, Stadt           | 21 654                                   |             | <u>20 000 Einwohnern</u>                  |  |
| 377         | Mühlacker, Stadt         | 21 604                                   |             |   |  |
| 378         | Olpe, Stadt              | 21 594                                   | 417         | Taunusstein, Stadt                        | 19 986                                   |
| 379         | Wiesloch, Stadt          | 21 594                                   | 418         | Lohmar                                    | 19 972                                   |
| 380         | Winsen (Luhe), Stadt     | 21 545                                   | 419         | Pfungstadt, Stadt                         | 19 924                                   |
|             |                          |  | 420         | Ingelheim am Rhein, Stadt                 | 19 890                                   |
| 381         | Lengerich, Stadt         | 21 532                                   |             |   |  |
| 382         | Herdecke, Stadt          | 21 519                                   | 421         | Geilenkirchen, Stadt                      | 19 836                                   |
| 383         | Dillingen/Saar, Stadt    | 21 468                                   | 422         | Einbeck, Stadt                            | 19 747                                   |
| 384         | Tönisvorst               | 21 421                                   | 423         | Bad Oldesloe, Stadt                       | 19 618                                   |
| 385         | Wangen im Allgäu, Stadt  | 21 410                                   | 424         | Weingarten, Stadt                         | 19 561                                   |
| 386         | Weil am Rhein, Stadt     | 21 384                                   | 425         | Neuburg a.d. Donau, Stadt                 | 19 464                                   |
| 387         | Mühlheim am Main, Stadt  | 21 375                                   | 426         | Meppen, Stadt                             | 19 383                                   |
| 388         | Werne a.d. Lippe, Stadt  | 21 347                                   | 427         | Wertheim, Stadt                           | 19 380                                   |
| 389         | Mechernich               | 21 342                                   | 428         | Warendorf, Stadt                          | 19 357                                   |
| 390         | Eckernförde, Stadt       | 21 301                                   | 429         | Lahnstein, Stadt                          | 19 354                                   |
|             |                          |  | 430         | Wittmund, Stadt                           | 19 297                                   |
| 391         | Lehrte, Stadt            | 21 282                                   |             |   |  |
| 392         | Lübbecke, Stadt          | 21 264                                   | 431         | Hiddenhausen                              | 19 292                                   |
| 393         | Zwischenahn              | 21 171                                   | 432         | Balingen, Stadt                           | 19 269                                   |
| 394         | Bad Pyrmont, Stadt       | 21 142                                   | 433         | Sulzbach-Rosenberg, Stadt                 | 19 233                                   |
| 395         | Erkrath, Stadt           | 21 136                                   | 434         | Giengen an der Brenz, Stadt               | 19 156                                   |
| 396         | Vlotho, Stadt            | 21 135                                   | 435         | Kaarst                                    | 19 100                                   |
| 397         | Ganderkesee              | 21 121                                   | 436         | Cloppenburg, Stadt                        | 19 047                                   |
| 398         | Hattersheim, Stadt       | 21 072                                   | 437         | Heessen, Stadt                            | 19 042                                   |
| 399         | Bühl, Stadt              | 21 039                                   | 438         | Burgdorf, Stadt                           | 18 953                                   |
| 400         | Netphen                  | 20 902                                   | 439         | Lauf a.d. Pegnitz, Stadt                  | 18 947                                   |
|             |                          |  | 440         | Versmold, Stadt                           | 18 894                                   |



8. Die 943 Gemeinden mit 10 000 und mehr Einwohnern am 31. 12. 1972  
nach der Größe

| Lfd.<br>Nr. | Gemeinde                              | Wohnbe-<br>völkerung<br>am<br>31.12.1972 | Lfd.<br>Nr. | Gemeinde                        | Wohnbe-<br>völkerung<br>am<br>31.12.1972 |
|-------------|---------------------------------------|--|-------------|---------------------------------|--|
| 441         | Rheinfelden (Baden), Stadt            | 18 892                                   | 487         | Laatzen, Stadt                  | 17 116                                   |
| 442         | Schortens                             | 18 745                                   | 488         | Schloß Holte-Stukenbrock        | 17 095                                   |
| 443         | Seesen, Stadt                         | 18 702                                   | 489         | Burghausen, Stadt               | 17 071                                   |
| 444         | Eislingen/Fils, Stadt                 | 18 701                                   | 490         | Vechta, Stadt                   | 17 064                                   |
| 445         | Kettwig, Stadt                        | 18 644                                   |             |                                 |  |
| 446         | Gerlingen, Stadt                      | 18 579                                   | 491         | Brake (Unterweser), Stadt       | 17 063                                   |
| 447         | Fröndenberg, Stadt                    | 18 575                                   | 492         | Tailfingen, Stadt               | 17 047                                   |
| 448         | Metzingen, Stadt                      | 18 556                                   | 493         | Wilnsdorf                       | 17 045                                   |
| 449         | Baunatal, Stadt                       | 18 548                                   | 494         | Uetersen, Stadt                 | 17 018                                   |
| 450         | Meinerzhagen, Stadt                   | 18 350                                   | 495         | Moormerland                     | 17 005                                   |
|             |                                       |  | 496         | Lohne (Oldenburg), Stadt        | 16 956                                   |
| 451         | Stadt Allendorf, Landkreis<br>Marburg | 18 293                                   | 497         | Harsewinkel, Stadt              | 16 950                                   |
| 452         | Ehingen (Donau), Stadt                | 18 203                                   | 498         | Westerstede                     | 16 919                                   |
| 453         | Haßloch                               | 18 098                                   | 499         | Schwetzingen, Stadt             | 16 889                                   |
| 454         | Waldkraiburg, Stadt                   | 18 083                                   | 500         | Horn-Bad Meinberg, Stadt        | 16 847                                   |
| 455         | Schwalmstadt, Stadt                   | 18 061                                   |             |                                 |  |
| 456         | Griesheim, Stadt                      | 17 963                                   | 501         | Overath                         | 16 833                                   |
| 457         | Bad Schwartau, Stadt                  | 17 958                                   | 502         | Büdingen, Stadt                 | 16 810                                   |
| 458         | Alsfeld, Stadt                        | 17 940                                   | 503         | Rastede                         | 16 773                                   |
| 459         | Eutin, Stadt                          | 17 897                                   | 504         | Rotenburg (Wümme), Stadt        | 16 723                                   |
| 460         | Munster, Stadt                        | 17 873                                   | 505         | Dörnigheim, Stadt               | 16 652                                   |
|             |                                       |  | 506         | Roth b. Nürnberg, Stadt         | 16 585                                   |
| 461         | Dietzenbach, Stadt                    | 17 843                                   | 507         | Kronberg, Stadt                 | 16 572                                   |
| 462         | Herzberg am Harz, Stadt               | 17 794                                   | 508         | Verl                            | 16 552                                   |
| 463         | Halle (Westf.), Stadt                 | 17 776                                   | 509         | Bad Dürkheim, Stadt             | 16 548                                   |
| 464         | Kitzingen, Stadt                      | 17 775                                   | 510         | Ottobrunn                       | 16 538                                   |
| 465         | Nagold, Stadt                         | 17 696                                   |             |                                 |  |
| 466         | Selb, Stadt                           | 17 681                                   | 511         | Donaueschingen, Stadt           | 16 495                                   |
| 467         | Germering                             | 17 641                                   | 512         | Horb am Neckar, Stadt           | 16 427                                   |
| 468         | Hochdahl                              | 17 638                                   | 513         | Zülpich, Stadt                  | 16 410                                   |
| 469         | Wiehl, Stadt                          | 17 629                                   | 514         | Friedrichsdorf, Stadt           | 16 409                                   |
| 470         | Bergneustadt, Stadt                   | 17 619                                   | 515         | Karben, Stadt                   | 16 407                                   |
|             |                                       |  | 516         | Lohr a. Main, Stadt             | 16 405                                   |
| 471         | Sonthofen, Stadt                      | 17 618                                   | 517         | Nidda, Stadt                    | 16 398                                   |
| 472         | Vreden, Stadt                         | 17 556                                   | 518         | Finnentrop                      | 16 384                                   |
| 473         | Wunstorf, Stadt                       | 17 499                                   | 519         | Ochtrup, Stadt                  | 16 377                                   |
| 474         | Borghorst, Stadt                      | 17 489                                   | 520         | Weißenburg i. Bay., Stadt       | 16 362                                   |
| 475         | Schifferstadt, Stadt                  | 17 451                                   |             |                                 |  |
| 476         | Eschborn, Stadt                       | 17 443                                   | 521         | Radolfzell, Stadt               | 16 344                                   |
| 477         | Geretsried, Stadt                     | 17 395                                   | 522         | Hockenheim, Stadt               | 16 326                                   |
| 478         | Bönen                                 | 17 314                                   | 523         | Idstein, Stadt                  | 16 275                                   |
| 479         | Ibbenbüren, Stadt                     | 17 310                                   | 524         | Hechingen, Stadt                | 16 239                                   |
| 480         | Bretten, Stadt                        | 17 307                                   | 525         | Clausthal-Zellerfeld, Bergstadt | 16 234                                   |
|             |                                       |  | 526         | Ahaus, Stadt                    | 16 231                                   |
| 481         | Langenberg, Stadt                     | 17 292                                   | 527         | Marktreidwitz, Stadt            | 16 209                                   |
| 482         | Windeck                               | 17 263                                   | 528         | Pfullingen, Stadt               | 16 203                                   |
| 483         | Kelkheim, Stadt                       | 17 250                                   | 529         | Meschede, Stadt                 | 16 181                                   |
| 484         | Bad Mergentheim, Stadt                | 17 214                                   | 530         | Enger, Stadt                    | 16 022                                   |
| 485         | Ronnenberg                            | 17 195                                   |             |                                 |  |
| 486         | Stadthagen, Stadt                     | 17 143                                   |             |                                 |  |

8. Die 943 Gemeinden mit 10 000 und mehr Einwohnern am 31. 12. 1972  
nach der Größe

| Lfd.<br>Nr. | Gemeinde                    | Wohnbe-<br>völkerung<br>am<br>31.12.1972 | Lfd.<br>Nr. | Gemeinde                      | Wohnbe-<br>völkerung<br>am<br>31.12.1972 |
|-------------|-----------------------------|--|-------------|-------------------------------|--|
| 531         | Königstein i. Ts., Stadt    | 16 020                                   | 576         | Hückeswagen, Stadt            | 15 049                                   |
| 532         | Stadtlohn, Stadt            | 15 999                                   | 577         | Wallenhorst                   | 15 007                                   |
| 533         | Mosbach, Stadt              | 15 990                                   | 578         | Eitorf                        | 14 992                                   |
| 534         | Gersthofen, Stadt           | 15 892                                   | 579         | Rumeln-Kaldenhausen           | 14 989                                   |
| 535         | Nördlingen, Stadt           | 15 885                                   | 580         | Langelsheim, Stadt            | 14 947                                   |
| 536         | Soltau, Stadt               | 15 852                                   |             |                               |  |
| 537         | Ditzingen, Stadt            | 15 727                                   | 581         | Brauweiler                    | 14 937                                   |
| 538         | Schenefeld, Stadt           | 15 689                                   | 582         | Walldorf, Stadt               | 14 934                                   |
| 539         | Flörsheim, Stadt            | 15 675                                   | 583         | Herbede, Stadt                | 14 933                                   |
| 540         | Quickborn                   | 15 648                                   | 584         | Freudenberg, Stadt            | 14 898                                   |
|             |                             |  | 585         | Hiltrup                       | 14 867                                   |
| 541         | Donauwörth, Stadt           | 15 641                                   | 586         | Fritzlar, Stadt               | 14 813                                   |
| 542         | Xanten, Stadt               | 15 623                                   | 587         | Bad Lauterberg im Harz, Stadt | 14 812                                   |
| 543         | Reinbek, Stadt              | 15 619                                   | 588         | Freudenstadt, Stadt           | 14 811                                   |
| 544         | Bebra, Stadt                | 15 614                                   | 589         | Hille                         | 14 811                                   |
| 545         | Haltern, Stadt              | 15 607                                   | 590         | Wasseraalfingen, Stadt        | 14 793                                   |
| 546         | Wildungen, Bad, Stadt       | 15 598                                   |             |                               |  |
| 547         | Burscheid, Stadt            | 15 552                                   | 591         | Odenthal                      | 14 783                                   |
| 548         | Selm                        | 15 535                                   | 592         | Überlingen, Stadt             | 14 753                                   |
| 549         | Halver, Stadt               | 15 505                                   | 593         | Bendorf, Stadt                | 14 743                                   |
| 550         | Landsberg a. Lech, Stadt    | 15 501                                   | 594         | Blomberg, Stadt               | 14 740                                   |
|             |                             |  | 595         | Kalletal                      | 14 703                                   |
| 551         | Hilchenbach, Stadt          | 15 499                                   | 596         | Groß-Gerau, Stadt             | 14 590                                   |
| 552         | Alfter                      | 15 481                                   | 597         | Wittlich, Stadt               | 14 577                                   |
| 553         | Ginsheim-Gustavsburg        | 15 470                                   | 598         | Heusenstamm, Stadt            | 14 562                                   |
| 554         | Neustadt in Holstein, Stadt | 15 470                                   | 599         | Öhringen, Stadt               | 14 482                                   |
| 555         | Frankenberg-Eder, Stadt     | 15 429                                   | 600         | Wendlingen am Neckar, Stadt   | 14 482                                   |
| 556         | Kelsterbach, Stadt          | 15 359                                   |             |                               |  |
| 557         | Großauheim, Stadt           | 15 347                                   | 601         | Bückeberg, Stadt              | 14 481                                   |
| 558         | Mölln, Stadt                | 15 347                                   | 602         | Senden, Markt                 | 14 476                                   |
| 559         | Weilheim i. OB, Stadt       | 15 343                                   | 603         | Eberbach, Stadt               | 14 445                                   |
| 560         | Unterhaching                | 15 339                                   | 604         | Homburg, Bez. Kassel, Stadt   | 14 419                                   |
|             |                             |  | 605         | Kirchhellen                   | 14 415                                   |
| 561         | Osterholz-Scharmbeck, Stadt | 15 331                                   | 606         | Wenden                        | 14 414                                   |
| 562         | Bürrstadt, Stadt            | 15 307                                   | 607         | Kirchlengern                  | 14 410                                   |
| 563         | Gauting                     | 15 280                                   | 608         | Dillenburg, Stadt             | 14 375                                   |
| 564         | Altlinen                    | 15 269                                   | 609         | Walsrode, Stadt               | 14 325                                   |
| 565         | Westoverledingen            | 15 242                                   | 610         | Lendringen                    | 14 320                                   |
| 566         | Beverungen, Stadt           | 15 215                                   |             |                               |  |
| 567         | Reichshof                   | 15 205                                   | 611         | Schwalbach a. Ts., Stadt      | 14 294                                   |
| 568         | Alzey, Stadt                | 15 187                                   | 612         | Brilon, Stadt                 | 14 278                                   |
| 569         | Schloß Neuhaus              | 15 177                                   | 613         | Südbrookmerland               | 14 260                                   |
| 570         | Lauterbach, Stadt           | 15 173                                   | 614         | Schöningen, Stadt             | 14 258                                   |
|             |                             |  | 615         | Schwalmtal                    | 14 219                                   |
| 571         | Preetz, Stadt               | 15 152                                   | 616         | Neunkirchen                   | 14 210                                   |
| 572         | Bergen-Enkheim, Stadt       | 15 130                                   | 617         | Marktoberdorf, Stadt          | 14 162                                   |
| 573         | Steinhagen                  | 15 129                                   | 618         | Waldbröl, Stadt               | 14 135                                   |
| 574         | Eppingen, Stadt             | 15 102                                   | 619         | Immenstadt i. Allgäu, Stadt   | 14 105                                   |
| 575         | Traunstein, Stadt           | 15 079                                   | 620         | Rhede                         | 14 082                                   |

8. Die 943 Gemeinden mit 10 000 und mehr Einwohnern am 31. 12. 1972  
nach der Größe

| Lfd.<br>Nr. | Gemeinde                      | Wohnbe-<br>völkerung<br>am<br>31.12.1972 | Lfd.<br>Nr. | Gemeinde                               | Wohnbe-<br>völkerung<br>am<br>31.12.1972 |
|-------------|-------------------------------|--|-------------|--|--|
| 621         | Neustadt am Rübenberge, Stadt | 14 053                                   | 667         | Springe, Stadt                         | 13 287                                   |
| 622         | Wipperfürth, Stadt            | 14 045                                   | 668         | Hofgeismar, Stadt                      | 13 274                                   |
| 623         | Oerlinghausen, Stadt          | 14 027                                   | 669         | Bad Reichenhall, Stadt                 | 13 273                                   |
| 624         | Friedberg, Stadt              | 14 015                                   | 670         | Büttgen                                | 13 254                                   |
| 625         | Berenbostel                   | 13 911                                   |             |  |  |
| 626         | Säckingen, Stadt              | 13 978                                   | 671         | Sankt Georgen i. Schwarzwald,<br>Stadt | 13 234                                   |
| 627         | Remagen, Stadt                | 13 945                                   | 672         | Schlüchtern, Kreisstadt                | 13 188                                   |
| 628         | Herzogenaurach, Stadt         | 13 938                                   | 673         | Brakel, Stadt                          | 13 138                                   |
| 629         | Gröbenzell                    | 13 933                                   | 674         | Oberasbach                             | 13 133                                   |
| 630         | Karlsfeld                     | 13 933                                   | 675         | Neustadt b. Coburg, Stadt              | 13 129                                   |
|             |                               |  | 676         | Wachtberg                              | 13 127                                   |
| 631         | Zirndorf, Stadt               | 13 922                                   | 677         | Kreuzau                                | 13 118                                   |
| 632         | Münstereifel, Bad, Stadt      | 13 911                                   | 678         | Spenge, Stadt                          | 13 112                                   |
| 633         | Weener, Stadt                 | 13 896                                   | 679         | Gräfelting                             | 13 099                                   |
| 634         | Gunzenhausen, Stadt           | 13 874                                   | 680         | Bedburg-Hau                            | 13 098                                   |
| 635         | Königsbrunn, Stadt            | 13 838                                   |             |  |  |
| 636         | Driburg, Bad, Stadt           | 13 822                                   | 681         | Tettnang, Stadt                        | 13 081                                   |
| 637         | Michelstadt, Stadt            | 13 814                                   | 682         | Extertal                               | 13 078                                   |
| 638         | Murrhardt, Stadt              | 13 810                                   | 683         | Konz, Stadt                            | 13 067                                   |
| 639         | Holzwickede                   | 13 802                                   | 684         | Bruchköbel                             | 13 066                                   |
| 640         | Stemwede                      | 13 800                                   | 685         | Leinfelden, Stadt                      | 13 064                                   |
|             |                               |  | 686         | Bad Segeberg, Stadt                    | 13 033                                   |
| 641         | Rahden, Stadt                 | 13 777                                   | 687         | Calw, Stadt                            | 13 032                                   |
| 642         | Türrnich                      | 13 759                                   | 688         | Sachsenheim, Stadt                     | 13 020                                   |
| 643         | Rotenburg a. d. Fulda, Stadt  | 13 751                                   | 689         | Lindlar                                | 13 010                                   |
| 644         | Püttlingen, Stadt             | 13 740                                   | 690         | Schopfheim, Stadt                      | 12 984                                   |
| 645         | Henstedt-Ulzburg              | 13 718                                   |             |  |  |
| 646         | Walldorf, Stadt               | 13 703                                   | 691         | Rhauderfehn                            | 12 983                                   |
| 647         | Westerholt, Stadt             | 13 669                                   | 692         | Melsungen, Stadt                       | 12 962                                   |
| 648         | Geseke, Stadt                 | 13 636                                   | 693         | Ilse                                   | 12 961                                   |
| 649         | Pfaffenhofen a. d. Ilm, Stadt | 13 633                                   | 694         | Plochingen, Stadt                      | 12 960                                   |
| 650         | Hünfeld, Stadt                | 13 606                                   | 695         | Unterpfaffenhofen                      | 12 903                                   |
|             |                               |  | 696         | Mühlendorf a. Inn, Stadt               | 12 885                                   |
| 651         | Laupheim, Stadt               | 13 592                                   | 697         | Sinzig, Stadt                          | 12 873                                   |
| 652         | Günzburg, Stadt               | 13 583                                   | 698         | Vienenburg, Stadt                      | 12 833                                   |
| 653         | Gescher, Stadt                | 13 566                                   | 699         | Linnich, Stadt                         | 12 819                                   |
| 654         | Gelnhausen, Kreisstadt        | 13 565                                   | 700         | Kraichtal, Stadt                       | 12 788                                   |
| 655         | Wickrath                      | 13 553                                   |             |  |  |
| 656         | Greifrath                     | 13 540                                   | 701         | Asperg, Stadt                          | 12 771                                   |
| 657         | Raunheim, Stadt               | 13 523                                   | 702         | Gehrden, Stadt                         | 12 756                                   |
| 658         | Burbach                       | 13 517                                   | 703         | Burgsteinfurt, Stadt                   | 12 746                                   |
| 659         | Pulheim                       | 13 513                                   | 704         | Neureut (Baden)                        | 12 730                                   |
| 660         | Sarstedt, Stadt               | 13 510                                   | 705         | Edewecht                               | 12 723                                   |
|             |                               |  | 706         | Epe                                    | 12 700                                   |
| 661         | Friedrichsthal, Stadt         | 13 452                                   | 707         | Hamm                                   | 12 663                                   |
| 662         | Kierspe, Stadt                | 13 375                                   | 708         | Bad Tölz, Stadt                        | 12 644                                   |
| 663         | Alfeld (Leine), Stadt         | 13 365                                   | 709         | Bobingen, Stadt                        | 12 631                                   |
| 664         | Attenhofen                    | 13 355                                   | 710         | Cham, Stadt                            | 12 616                                   |
| 665         | Dingolfing, Stadt             | 13 327                                   |             |  |  |
| 666         | Mössingen                     | 13 326                                   |             |  |  |

8. Die 943 Gemeinden mit 10 000 und mehr Einwohnern am 31. 12. 1972  
nach der Größe

| Lfd.<br>Nr. | Gemeinde                       | Wohnbe-<br>völkerung<br>am<br>31.12.1972 | Lfd.<br>Nr. | Gemeinde                        | Wohnbe-<br>völkerung<br>am<br>31.12.1972 |
|-------------|--------------------------------|--|-------------|---------------------------------|--|
| 711         | Wernau (Neckar), Stadt         | 12 612                                   | 756         | Sinnersdorf                     | 11 975                                   |
| 712         | Telgte, Stadt                  | 12 604                                   | 757         | Krummhörn                       | 11 948                                   |
| 713         | Pohlheim                       | 12 598                                   | 758         | Dillingen a. d. Donau, Stadt    | 11 945                                   |
| 714         | Haar                           | 12 593                                   | 759         | Uentrop                         | 11 961                                   |
| 715         | Kirchhain, Stadt               | 12 584                                   | 760         | Uhingen                         | 11 939                                   |
| 716         | Rheinberg, Stadt               | 12 558                                   |             |                                 |  |
| 717         | Eppelheim                      | 12 541                                   | 761         | Bischofsheim                    | 11 904                                   |
| 718         | Lüdinghausen, Stadt            | 12 540                                   | 762         | Germersheim, Stadt              | 11 899                                   |
| 719         | Dieburg, Stadt                 | 12 520                                   | 763         | Brüggen                         | 11 893                                   |
| 720         | Freigericht                    | 12 475                                   | 764         | Bad Rappenau                    | 11 885                                   |
|             |                                |  | 765         | Kirchhundem                     | 11 884                                   |
| 721         | Traunreut, Stadt               | 12 461                                   | 766         | Oberstdorf, Markt               | 11 873                                   |
| 722         | Mörfelden, Stadt               | 12 400                                   | 767         | Bergheim (Erft), Stadt          | 11 863                                   |
| 723         | Hammelburg, Stadt              | 12 399                                   | 768         | Herbrechtingen                  | 11 853                                   |
| 724         | Glückstadt, Stadt              | 12 394                                   | 769         | Wehr, Stadt                     | 11 849                                   |
| 725         | Bergen, Stadt                  | 12 370                                   | 770         | Witzenhausen, Stadt             | 11 830                                   |
| 726         | Seligenstadt, Stadt            | 12 353                                   |             |                                 |  |
| 727         | Weilburg, Stadt                | 12 312                                   | 771         | Babenhausen, Stadt              | 11 822                                   |
| 728         | Moosburg a. d. Isar, Stadt     | 12 311                                   | 772         | Waldshut, Stadt                 | 11 808                                   |
| 729         | Halstenbek                     | 12 306                                   | 773         | Schleiden, Stadt                | 11 804                                   |
| 730         | Künzelsau, Stadt               | 12 272                                   | 774         | Markgröningen, Stadt            | 11 791                                   |
|             |                                |  | 775         | Sigmaringen, Stadt              | 11 782                                   |
| 731         | Marbach am Neckar, Stadt       | 12 259                                   | 776         | Neusäß                          | 11 778                                   |
| 732         | Isny, Stadt                    | 12 255                                   | 777         | Wolfratshausen, Stadt           | 11 764                                   |
| 733         | Waldkirch, Stadt               | 12 235                                   | 778         | Petersberg                      | 11 752                                   |
| 734         | Rotenburg ob der Tauber, Stadt | 12 221                                   | 779         | Röthenbach a. d. Pegnitz, Stadt | 11 752                                   |
| 735         | Kronshagen                     | 12 212                                   | 780         | Lauenburg/Elbe, Stadt           | 11 732                                   |
| 736         | Lintorf                        | 12 186                                   |             |                                 |  |
| 737         | Steinheim, Stadt               | 12 181                                   | 781         | Schrobenhausen, Stadt           | 11 725                                   |
| 738         | Bad Waldsee, Stadt             | 12 177                                   | 782         | Fuldatal                        | 11 722                                   |
| 739         | Hemsbach                       | 12 145                                   | 783         | Wickede (Ruhr)                  | 11 722                                   |
| 740         | Freiberg am Neckar             | 12 143                                   | 784         | Bad Essen                       | 11 712                                   |
|             |                                |  | 785         | Wildeshausen, Stadt             | 11 709                                   |
| 741         | Riegelsberg                    | 12 137                                   | 786         | Bernhausen                      | 11 648                                   |
| 742         | Ratekau                        | 12 110                                   | 787         | Münchberg, Stadt                | 11 643                                   |
| 743         | Kelheim, Stadt                 | 12 104                                   | 788         | Wennigsen (Deister)             | 11 625                                   |
| 744         | Merzig, Stadt                  | 12 099                                   | 789         | Herzebrock                      | 11 586                                   |
| 745         | Treuchtlingen, Stadt           | 12 098                                   | 790         | Nellingen auf den Fildern       | 11 584                                   |
| 746         | Brunsbüttel, Stadt             | 12 097                                   |             |                                 |  |
| 747         | Bovenden, Flecken              | 12 092                                   | 791         | Kapellen                        | 11 580                                   |
| 748         | Wassenberg                     | 12 085                                   | 792         | Hochheim a. M., Stadt           | 11 574                                   |
| 749         | Wolfhagen, Stadt               | 12 085                                   | 793         | Damme                           | 11 566                                   |
| 750         | Malsch                         | 12 072                                   | 794         | Baiersbronn                     | 11 540                                   |
|             |                                |  | 795         | Trossingen, Stadt               | 11 532                                   |
| 751         | Jever, Stadt                   | 12 054                                   | 796         | Diepholz, Stadt                 | 11 515                                   |
| 752         | Letter                         | 12 046                                   | 797         | Ratzeburg, Stadt                | 11 506                                   |
| 753         | Salzhemmendorf, Flecken        | 12 037                                   | 798         | Eichstätt, Stadt                | 11 505                                   |
| 754         | Ebersbach an der Fils          | 11 989                                   | 799         | Kronach, Stadt                  | 11 503                                   |
| 755         | Freilassing, Stadt             | 11 983                                   | 800         | Vellmar                         | 11 473                                   |

8. Die 943 Gemeinden mit 10 000 und mehr Einwohnern am 31. 12. 1972  
nach der Größe

| Lfd.<br>Nr. | Gemeinde                        | Wohnbe-<br>völkerung<br>am<br>31.12.1972 | Lfd.<br>Nr. | Gemeinde                    | Wohnbe-<br>völkerung<br>am<br>31.12.1972 |
|-------------|---------------------------------|--|-------------|-----------------------------|--|
| 801         | Lichtenfels, Stadt              | 11 458                                   | 846         | Geisenheim, Stadt           | 10 899                                   |
| 802         | Weilerswist                     | 11 443                                   | 847         | Lügde, Stadt                | 10 896                                   |
| 803         | Neunkirchen-Seelscheid          | 11 433                                   | 848         | Hadamar, Stadt              | 10 856                                   |
| 804         | Bischofsheim                    | 11 431                                   | 849         | Taufkirchen                 | 10 834                                   |
| 805         | Künzell                         | 11 402                                   | 850         | Liebenburg                  | 10 823                                   |
| 806         | Simmerath                       | 11 386                                   |             |                             |  |
| 807         | Hüllhorst                       | 11 372                                   | 851         | Arolsen, Stadt              | 10 820                                   |
| 808         | Hagen am Teutoburger Wald       | 11 363                                   | 852         | Rellingen                   | 10 812                                   |
| 809         | Bad Neustadt a. d. Saale, Stadt | 11 348                                   | 853         | Vöhringen                   | 10 810                                   |
| 810         | Neubeckum                       | 11 343                                   | 854         | Leopoldshöhe                | 10 793                                   |
|             |                                 |  | 855         | Parsdorf                    | 10 785                                   |
| 811         | Wardenburg                      | 11 340                                   | 856         | Helmbrechts, Stadt          | 10 759                                   |
| 812         | Bissingen an der Enz            | 11 338                                   | 857         | Straelen, Stadt             | 10 717                                   |
| 813         | Schriesheim, Stadt              | 11 338                                   | 858         | Grünstadt, Stadt            | 10 711                                   |
| 814         | Ochsenfurt, Stadt               | 11 329                                   | 859         | Pegnitz, Stadt              | 10 710                                   |
| 815         | Karlsbad                        | 11 317                                   | 860         | Reinheim, Stadt             | 10 708                                   |
| 816         | Lohfelden                       | 11 290                                   |             |                             |  |
| 817         | Bad Friedrichshall, Stadt       | 11 287                                   | 861         | Furtwangen, Stadt           | 10 705                                   |
| 818         | Renningen                       | 11 274                                   | 862         | Herborn, Stadt              | 10 656                                   |
| 819         | Aerzen, Flecken                 | 11 253                                   | 863         | Langerwehe                  | 10 648                                   |
| 820         | Niederzier                      | 11 251                                   | 864         | Preußisch-Oldendorf, Stadt  | 10 645                                   |
|             |                                 |  | 865         | Büdelsdorf                  | 10 629                                   |
| 821         | Grünberg, Stadt                 | 11 247                                   | 866         | Neuenkirchen                | 10 623                                   |
| 822         | Hude (Oldenburg)                | 11 241                                   | 867         | Plön, Stadt                 | 10 611                                   |
| 823         | Großefehn                       | 11 214                                   | 868         | Laer                        | 10 608                                   |
| 824         | Altötting, Stadt                | 11 204                                   | 869         | Montabaur, Stadt            | 10 608                                   |
| 825         | Rinteln, Stadt                  | 11 199                                   | 870         | Stockelsdorf                | 10 604                                   |
| 826         | Kerpen, Stadt                   | 11 171                                   |             |                             |  |
| 827         | Langenau, Stadt                 | 11 162                                   | 871         | Rödental                    | 10 603                                   |
| 828         | Breckerfeld, Stadt              | 11 142                                   | 872         | Stein b. Nürnberg           | 10 587                                   |
| 829         | Brühl                           | 11 137                                   | 873         | Groß-Umstadt, Stadt         | 10 571                                   |
| 830         | Großenkneten                    | 11 120                                   | 874         | Rehau, Stadt                | 10 569                                   |
|             |                                 |  | 875         | Glinde                      | 10 568                                   |
| 831         | Neu Wulmstorf                   | 11 116                                   | 876         | Lippspringe, Bad, Stadt     | 10 567                                   |
| 832         | Urach, Stadt                    | 11 107                                   | 877         | Lorsch, Stadt               | 10 567                                   |
| 833         | Weil der Stadt, Stadt           | 11 088                                   | 878         | Kirn, Stadt                 | 10 545                                   |
| 834         | Penzberg, Stadt                 | 11 072                                   | 879         | Feucht, Markt               | 10 540                                   |
| 835         | Sandhausen                      | 11 072                                   | 880         | Bremervörde, Stadt          | 10 533                                   |
| 836         | Erlensee                        | 11 046                                   |             |                             |  |
| 837         | Bissendorf                      | 11 040                                   | 881         | Bad Wörishofen, Stadt       | 10 526                                   |
| 838         | Erding, Stadt                   | 11 006                                   | 882         | Feuchtwangen, Stadt         | 10 511                                   |
| 839         | Schalksmühle                    | 10 978                                   | 883         | Neufahrn b. Freising        | 10 511                                   |
| 840         | Ennigerloh                      | 10 968                                   | 884         | Starnberg, Stadt            | 10 504                                   |
|             |                                 |  | 885         | Kalkar, Stadt               | 10 501                                   |
| 841         | Emmerthal                       | 10 958                                   | 886         | Ladenburg, Stadt            | 10 499                                   |
| 842         | Titisee-Neustadt, Stadt         | 10 956                                   | 887         | Soden am Taunus, Bad, Stadt | 10 488                                   |
| 843         | Schongau, Stadt                 | 10 929                                   | 888         | Wiebelskirchen              | 10 488                                   |
| 844         | Nieder-Roden                    | 10 917                                   | 889         | Müllheim, Stadt             | 10 486                                   |
| 845         | Monschau, Stadt                 | 10 908                                   | 890         | Walldürn, Stadt             | 10 447                                   |

8. Die 943 Gemeinden mit 10 000 und mehr Einwohnern am 31. 12. 1972  
nach der Größe

| Lfd.<br>Nr. | Gemeinde                    | Wohnbe-<br>völkerung<br>am<br>31.12.1972 | Lfd.<br>Nr. | Gemeinde                    | Wohnbe-<br>völkerung<br>am<br>31.12.1972 |
|-------------|-----------------------------|--|-------------|-----------------------------|--|
| 891         | Westerland, Stadt           | 10 414                                   | 921         | Quakenbrück, Stadt          | 10 180                                   |
| 892         | Füssen, Stadt               | 10 405                                   | 922         | Erbach, Stadt               | 10 165                                   |
| 893         | Kaufungen                   | 10 401                                   | 923         | Oberkirch, Stadt            | 10 146                                   |
| 894         | Mindelheim, Stadt           | 10 401                                   | 924         | Lindenberg i. Allgäu, Stadt | 10 145                                   |
| 895         | Bitburg, Stadt              | 10 398                                   | 925         | Ober-Roden                  | 10 141                                   |
| 896         | Betzdorf, Stadt             | 10 397                                   | 926         | Kerken                      | 10 140                                   |
| 897         | Krumbach (Schwaben), Stadt  | 10 397                                   | 927         | Kirchen (Sieg)              | 10 133                                   |
| 898         | Swisttal                    | 10 397                                   | 928         | Löningen                    | 10 124                                   |
| 899         | Diez, Stadt                 | 10 387                                   | 929         | Saulgau, Stadt              | 10 124                                   |
| 900         | Kolbermoor, Stadt           | 10 383                                   | 930         | Burladingen                 | 10 122                                   |
| 901         | Nümbrecht                   | 10 375                                   | 931         | Unterschleißheim            | 10 119                                   |
| 902         | Puchheim                    | 10 375                                   | 932         | Schneverdingen              | 10 114                                   |
| 903         | Warstein, Stadt             | 10 369                                   | 933         | Weißenhorn, Stadt           | 10 114                                   |
| 904         | Zetel                       | 10 369                                   | 934         | Landau a. d. Isar, Stadt    | 10 083                                   |
| 905         | Lich, Stadt                 | 10 367                                   | 935         | Mettingen                   | 10 082                                   |
| 906         | Oftersheim                  | 10 345                                   | 936         | Echterdingen                | 10 072                                   |
| 907         | Neustadt a. d. Aisch, Stadt | 10 335                                   | 937         | Lippetal                    | 10 062                                   |
| 908         | Bad Windsheim, Stadt        | 10 332                                   | 938         | Pfuhl                       | 10 049                                   |
| 909         | Lilienthal                  | 10 306                                   | 939         | Ismaning                    | 10 034                                   |
| 910         | Bad Ems, Stadt              | 10 305                                   | 940         | Quadrath-Ichendorf          | 10 032                                   |
| 911         | Meckenbeuren                | 10 304                                   |             |                             |  |
| 912         | Schwarzenbek, Stadt         | 10 300                                   | 941         | Neuhof                      | 10 022                                   |
| 913         | Furth i. Wald, Stadt        | 10 271                                   | 942         | Malente                     | 10 019                                   |
| 914         | Burglengenfeld, Stadt       | 10 247                                   | 943         | Quierschied                 | 10 013                                   |
| 915         | Olching                     | 10 244                                   |             |                             |  |
| 916         | Neckargemünd, Stadt         | 10 232                                   |             |                             |  |
| 917         | Heringen                    | 10 229                                   |             | Zusammen                    | <u>7 177 896</u>                         |
| 918         | Seelze                      | 10 213                                   |             |                             |  |
| 919         | Drochtersen                 | 10 186                                   |             |                             |  |
| 920         | Lahstedt                    | 10 184                                   |             | <u>Insgesamt</u>            | <u>40 992 917</u>                        |