

Entwicklung der Privathaushalte bis 2035

Ergebnisse der Haushaltsvorausberechnung - 2017



2017

Erscheinungsfolge: unregelmäßig
Erschienen am 28.02.2017
Artikelnummer: 5124001179004

Ihr Kontakt zu uns:
www.destatis.de/kontakt
Telefon: +49 (0) 611 / 75 48 66

© Statistisches Bundesamt (Destatis), 2017

Vervielfältigung und Verbreitung, auch auszugsweise, mit Quellenangabe gestattet.

Inhalt

1 Erläuterungen

- 1.1 Vorbemerkung.....
- 1.2 Trends, Annahmen und Varianten.....
- 1.3 Haushaltsmitgliederquoten-Verfahren.....

2 Zusammenfassende Übersichten

- 2.1 Anzahl der Privathaushalte bis 2035 (grafische Darstellung).....
- 2.2 Struktur der Privathaushalte nach Haushaltsgröße (grafische Darstellung).....

3 Tabellen

- 3.1 Haushalte von 1991 bis 2035.....
 - 3.1.1 Anzahl und Struktur der Haushalte insgesamt und nach Haushaltsgröße in Deutschland.....
 - 3.1.2 Anzahl und Struktur der Haushalte insgesamt und nach Haushaltsgröße in den Flächenländern West.....
 - 3.1.3 Anzahl und Struktur der Haushalte insgesamt und nach Haushaltsgröße in den Flächenländern Ost.....
 - 3.1.4 Anzahl und Struktur der Haushalte insgesamt und nach Haushaltsgröße in den Stadtstaaten.....
- 3.2 Bevölkerung in Privathaushalten von 2015 bis 2035.....
 - 3.2.1 Deutschland (D).....
 - 3.2.1.1 Bevölkerung in Privathaushalten insgesamt.....
 - 3.2.1.2 Bevölkerung in Privathaushalten: unter 15-Jährige.....
 - 3.2.1.3 Bevölkerung in Privathaushalten: unter 20-Jährige.....
 - 3.2.1.4 Bevölkerung in Privathaushalten: 20- bis unter 40-Jährige.....
 - 3.2.1.5 Bevölkerung in Privathaushalten: 40- bis unter 60-Jährige.....
 - 3.2.1.6 Bevölkerung in Privathaushalten: 60-Jährige und Ältere.....
 - 3.2.2 Flächenländer West (FLW)
 - 3.2.2.1 Bevölkerung in Privathaushalten insgesamt.....
 - 3.2.2.2 Bevölkerung in Privathaushalten: unter 15-Jährige.....
 - 3.2.2.3 Bevölkerung in Privathaushalten: unter 20-Jährige.....
 - 3.2.2.4 Bevölkerung in Privathaushalten: 20- bis unter 40-Jährige.....
 - 3.2.2.5 Bevölkerung in Privathaushalten: 40- bis unter 60-Jährige.....
 - 3.2.2.6 Bevölkerung in Privathaushalten: 60-Jährige und Ältere.....
 - 3.2.3 Flächenländer Ost (FLO)
 - 3.2.3.1 Bevölkerung in Privathaushalten insgesamt.....
 - 3.2.3.2 Bevölkerung in Privathaushalten: unter 15-Jährige.....
 - 3.2.3.3 Bevölkerung in Privathaushalten: unter 20-Jährige.....
 - 3.2.3.4 Bevölkerung in Privathaushalten: 20- bis unter 40-Jährige.....
 - 3.2.3.5 Bevölkerung in Privathaushalten: 40- bis unter 60-Jährige.....
 - 3.2.3.6 Bevölkerung in Privathaushalten: 60-Jährige und Ältere.....
 - 3.2.4 Stadtstaaten (StSt).....
 - 3.2.4.1 Bevölkerung in Privathaushalten insgesamt.....
 - 3.2.4.2 Bevölkerung in Privathaushalten: unter 15-Jährige.....
 - 3.2.4.3 Bevölkerung in Privathaushalten: unter 20-Jährige.....
 - 3.2.4.4 Bevölkerung in Privathaushalten: 20- bis unter 40-Jährige.....
 - 3.2.4.5 Bevölkerung in Privathaushalten: 40- bis unter 60-Jährige.....
 - 3.2.4.6 Bevölkerung in Privathaushalten: 60-Jährige und Ältere.....

4 Verweise zu Ansprechpartnern

Vorbemerkung

Vorausberechnungen für Privathaushalte zeigen, wie sich die Haushaltszahl und die Struktur der Haushalte nach der Haushaltsgröße (das heißt nach der Anzahl der Mitglieder im Haushalt) unter den getroffenen Annahmen künftig entwickeln werden. Sie liefern eine Ausgangsbasis für weitere Schätzungen der Wirtschaft und der öffentlichen Verwaltung, wie beispielsweise Prognosen der privaten Nachfrage nach langlebigen Gebrauchsgütern, des Bedarfs an Pflegediensten und -einrichtungen sowie der Inanspruchnahme kommunaler Dienstleistungen. Die Haushaltsvorausberechnung-2017 zeigt modellhaft die Entwicklung der Privathaushalte zwischen 2016 und 2035.

Als privater Haushalt zählt hier jede zusammen wohnende und eine wirtschaftende Einheit bildende Personengemeinschaft sowie Personen, die allein wohnen und wirtschaften. Personen in Alters- oder Pflegeheimen, Kasernen und ähnlichen Einrichtungen, die dort keinen eigenen Haushalt führen, sondern gemeinschaftlich versorgt werden, zählen zu den Personen in Gemeinschaftsunterkünften und nicht zu den Personen in Privathaushalten. Personen können darüber hinaus neben ihrem Hauptwohnsitz an einem weiteren Wohnsitz (Nebenwohnsitz) einem Haushalt angehören und werden in diesem Fall doppelt gezählt. Die Bevölkerung in Privathaushalten weicht deshalb geringfügig von der Einwohnerzahl (d. h. der Bevölkerung am Hauptwohnsitz) ab.

Die in dieser Publikation dargestellten Ergebnisse sind thematisch und regional eingeordnet. Nachgewiesen werden zum einen die **Privathaushalte** (insgesamt und nach Anzahl ihrer Mitglieder) und zum anderen die **Bevölkerung in Privathaushalten** (insgesamt und nach Altersgruppen). Die jeweiligen Ergebnisse werden für **Deutschland** und für **drei Ländergruppen** dargestellt: westdeutsche Flächenländer (Baden-Württemberg, Bayern, Hessen, Niedersachsen, Nordrhein-Westfalen, Rheinland-Pfalz, Saarland, Schleswig-Holstein), ostdeutsche Flächenländer (Brandenburg, Mecklenburg-Vorpommern, Sachsen, Sachsen-Anhalt, Thüringen) sowie die Stadtstaaten (Berlin, Bremen, Hamburg). Diese regionale Gliederung wurde aufgrund von ähnlichen Charakteristika in der Struktur und Entwicklung der Haushalte gewählt.

Bei der Interpretation der Ergebnisse muss berücksichtigt werden, dass eine Haushaltsvorausberechnung größere Unsicherheiten aufweist als eine Bevölkerungsprojektion. Die Ergebnisse einer Haushaltsvorausberechnung beruhen sowohl auf einer vorausgerechneten Bevölkerung als auch auf den Haushaltszahlen, die in der Stichprobe des Mikrozensus ermittelt wurden und somit zwangsläufig mit Schätzfehlern behaftet sind. Zudem sind die Trends der Haushaltsbildung von Verhaltensänderungen und wirtschaftlichen Faktoren abhängig und deshalb weniger stabil als die der Bevölkerungsentwicklung.

Trends

Die Haushalte in Deutschland werden tendenziell immer kleiner. Dieser Trend wird bereits seit Beginn der statistischen Nachweisung Ende der 1950er Jahre beobachtet. Eine Besonderheit in der Entwicklung besteht darin, dass die Einpersonenhaushalte seit vier Jahrzehnten die größte Gruppe stellen, wobei ihr Anteil kontinuierlich zunimmt. Dabei leben sowohl jüngere als auch immer mehr ältere Menschen allein. Auch die Zweipersonenhaushalte weisen Zuwächse auf. Andererseits sinkt die Zahl der Haushalte mit drei und mehr Personen.

Folgende Faktoren führten zu diesen Veränderungen in der Struktur der Privathaushalte:

- o Zunehmende Lebenserwartung und bessere Lebensqualität im höheren Alter ermöglichten immer mehr Menschen das selbstständige Leben in Ein- oder Zweipersonenhaushalten. Da die Lebenserwartung der Männer stärker zunimmt als die der Frauen und sich damit die Lücke in der Lebenserwartung der Partnerinnen und Partner reduziert, nahm die Anzahl der Zweipersonenhaushalte mit älteren Menschen schnell zu.
- o Eine immer spätere Ehe- und Familiengründung führten zu mehr Ein- oder Zweipersonenhaushalten bei den jungen Menschen. Das durchschnittliche Heiratsalter stieg zwischen 1991 und 2015 für ledige Frauen von 26,1 auf 31,2 Jahre und für ledige Männer von 28,5 auf 33,8 Jahre. Die relative Zahl der Eheschließungen sank zwischen 1991 und 2006 von 5,7 auf 4,6 je 1000 Einwohner. Im letzten Jahrzehnt ist sie allerdings wieder leicht gestiegen und betrug im Jahr 2015 4,9 je 1000 Einwohner.
- o Die Binnenwanderung trug wesentlich zu regionalspezifischen Veränderungen in den Haushaltsstrukturen bei. Das Niveau und die Dynamik in der Trendentwicklung waren infolgedessen zwischen den alten und den neuen Bundesländern sowie zwischen den Flächenländern und den Stadtstaaten unterschiedlich. Insbesondere in den neuen Bundesländern hat sich seit der Wiedervereinigung ein rascher Strukturwandel vollzogen, wobei sich viele Mehrpersonenhaushalte teilten und eine Vielzahl an Einpersonenhaushalten entstand: Der Anteil der Einpersonenhaushalte an allen Haushalten nahm in den neuen Ländern im Zeitraum von 1991 bis 2015 von ca. 27 auf rund 41% zu. Neben der Ost-West-Wanderung haben dazu auch Veränderungen auf dem Wohnungsmarkt und der Rückgang der Geburtenzahlen beigetragen. In den Stadtstaaten zeigt sich ebenfalls ein spezifischer Verlauf in der Entwicklung der Haushaltsstruktur. Insbesondere die Einpersonenhaushalte haben hier einen weit höheren und rascher wachsenden Anteil als in den Flächenländern.

Annahmen

Bevölkerung

Die künftige Entwicklung der Privathaushalte wird durch Veränderungen in der Bevölkerungsgröße und -struktur geprägt. Wie sich die Bevölkerung bis 2035 aus gegenwärtiger Sicht entwickeln würde, zeigt modellhaft die aktualisierte Variante 2-A der 13. koordinierten Bevölkerungsvorausberechnung. Die Variante 2-A geht vom Bevölkerungsstand zum 31.12.2015 aus und ist an die Annahmen der Variante 2 der 13. koordinierten Bevölkerungsvorausberechnung (auf Basis 2013) angelehnt.

Annahmen der Variante 2-A der 13. koordinierten Bevölkerungsvorausberechnung für Deutschland:

Basisbevölkerung:	Bestand am 31.12.2015
Zusammengefasste Geburtenziffer:	G1 „Annähernde Konstanz“ bei 1,5 Kindern je Frau
Lebenserwartung bei Geburt 2060: für Jungen - für Mädchen -	L1 „moderater Anstieg“ 84,7 Jahre 88,6 Jahre
Saldo der Außenwanderung	W2015 (Personen pro Jahr)
2016:	750 000
2017:	500 000
2018:	400 000
2019:	300 000
2020:	250 000
2021-2060:	200 000

Haushalte

Die Annahmen zur künftigen Entwicklung der Privathaushalte gehen von einer Fortsetzung des Trends zu kleineren Haushalten aus. Eine steigende Anzahl der älteren Menschen wird künftig zu noch mehr Ein- und Zweipersonenhaushalten im Seniorenalter führen. Die Zunahme der Partnerschaften mit separater Haushaltsführung sowie die hohe berufliche Mobilität sprechen für mehr Ein- und Zweipersonenhaushalte im mittleren und jüngeren Erwachsenenalter. Ausgehend von neueren Tendenzen zu mehr Eheschließungen und Geburten werden in der Zukunft die bisher stark rückläufigen Trends bei den Haushalten mit drei und mehr Personen voraussichtlich an Tempo verlieren. Insbesondere in den neuen Ländern, die nach der Wiedervereinigung innerhalb kürzester Zeit gravierende Veränderungen in ihrer Bevölkerung und in den Haushaltsstrukturen erlebt haben, wird mittelfristig mit einer Abschwächung der Dynamik hin zu kleineren Haushalten gerechnet. Um die Auswirkungen der Zuwanderung der Schutzsuchenden auf die Haushaltsstruktur einschätzen und explizit berücksichtigen zu können, fehlt es derzeit noch an statistischen Daten.

Varianten

Die Haushaltsvorausberechnung liegt in zwei Varianten vor. In der **Trendvariante** wurden die Entwicklungen in der Verteilung der Bevölkerung nach Haushalten unterschiedlicher Größe von 1991 bis 2015 in die Zukunft fortgeschrieben. In der **Status quo-Variante** wurden die Ausgangsverhältnisse im Haushaltsbildungsverhalten konstant gehalten. Beide Varianten spiegeln die Auswirkungen der künftigen Bevölkerungsentwicklung auf die Haushaltszahl wider. Verhaltensänderungen der Bevölkerung bei der Bildung der Privathaushalte werden jedoch nur in der Trendvariante abgebildet. Sie stellt somit ein umfassenderes Zukunftsmodell dar.

Das Haushaltsmitgliederquoten-Verfahren

Die altersspezifische Haushaltsmitgliederquote gibt den prozentualen Anteil der in Haushalten einer bestimmten Größe lebenden Personen an der Gesamtzahl der Personen gleichen Alters und Geschlechts an. Für dieses Verfahren werden Annahmen über den zukünftigen Verlauf der Haushaltsmitgliederquoten sowie die vorausberechnete Bevölkerung in Privathaushalten benötigt.

Es gilt:

B_a^P : Bevölkerung in Privathaushalten nach Altersgruppen a

$B_{a,g}^P$: Bevölkerung in Privathaushalten nach Altersgruppen a und Haushaltsgröße g

$$HMQ_{a,g} = \frac{B_{a,g}^P}{B_a^P} \cdot 100$$

Die Quoten werden getrennt für Männer und Frauen nach Altersgruppen, die ein möglichst homogenes Haushaltsbildungsverhalten aufweisen, berechnet. Die Summe der Quoten je Geschlecht über alle Haushaltsgrößen g ist für eine Altersgruppe a immer gleich 100 %:

$$\sum_g HMQ_{a,g} = 100$$

In der Trendvariante der Haushaltsvorausberechnung-2017 wurden die Haushaltsmitgliederquoten nach Geschlecht und neun Altersgruppen auf Basis des Zeitraums von 1991 bis 2015 bis zum Jahr 2035 extrapoliert. Um zu vermeiden, dass die bereits niedrigen Haushaltsmitgliederquoten bei Mehrpersonenhaushalten durch ein weiteres Absinken negativ werden, wurden Haushaltsmitgliederquoten ab einem Minimum von 0,1% konstant gehalten. In der Variante Status quo wurden dagegen die alters- und geschlechtsspezifischen Haushaltsmitgliederquoten des Jahres 2015 für den gesamten Vorausberechnungszeitraums unterstellt.

Nach Festlegung der Annahmen über die zukünftige Entwicklung der Haushaltsmitgliederquoten erfolgt die eigentliche Vorausberechnung. Zunächst wird die zukünftige Bevölkerung am Hauptwohnsitz, einschließlich Personen in Gemeinschaftsunterkünften, in die Bevölkerung in Privathaushalten (d. h. Personen am Haupt- und Nebenwohnsitz ohne die Bevölkerung in Gemeinschaftsunterkünften) umgerechnet. Dies geschieht durch Multiplikation der Bevölkerungszahl je Alters- und Geschlechtsgruppe mit einem Faktor, der das spezifische Verhältnis der Bevölkerung in Privathaushalten zur Bevölkerung am Hauptwohnsitz in der jeweiligen Bevölkerungsgruppe wiedergibt.

Da dieses Verhältnis in der Vergangenheit wenig variiert hat, wurde der auf Basis des Dreijahresdurchschnitts 2013 bis 2015 ermittelte Faktor für alle Prognosejahre konstant gehalten. Die Bevölkerung am Hauptwohnsitz aus der Variante 2-A der 13. koordinierten Bevölkerungsvorausberechnung auf Basis 2015 wurde für jedes Jahr der Vorausberechnung von 2016 bis 2035 nach Alter und Geschlecht gruppiert und mit den jeweiligen Faktoren auf die Bevölkerung in Privathaushalten umgerechnet.

$$\hat{B}_a^P = f_a \cdot \hat{B}_a^W$$

\hat{B}_a^W : Bevölkerung am Ort der Hauptwohnung aus der Bevölkerungsvorausberechnung

\hat{B}_a^P : vorausgeschätzte Bevölkerung in Privathaushalten am Ort der Haupt- und Nebenwohnung

$$f_a = \frac{1}{3} \cdot \sum_{i=2013}^{2015} \left(\frac{B_a^P}{B_a^W} \right)_i$$

\hat{B}_a^W : Bevölkerung am Ort der Hauptwohnung aus der Bevölkerungsfortschreibung nach Altersgruppen a

Danach erfolgte die Aufteilung der Bevölkerung in Privathaushalten anhand der angenommenen Haushaltsmitgliederquoten auf die Haushalte unterschiedlicher Größe. Die abgeleiteten zukünftigen altersspezifischen Haushaltsmitgliederquoten wurden mit der identisch gruppierten Bevölkerung in Privathaushalten multipliziert. Daraus ergab sich die Zahl der Personen, die in Haushalten mit einer bestimmten Mitgliederzahl wohnen. Um die zukünftige Zahl der Privathaushalte zu ermitteln, wurde die Zahl der Personen einer bestimmten Haushaltsgröße durch die Zahl ihrer Mitglieder dividiert. Im Anschluss an diese Berechnung erfolgte eine Konsistenzprüfung.

Anzahl der Privathaushalte bis 2035

Ab 2016 Ergebnisse der Haushaltsvorausberechnung
in 1 000

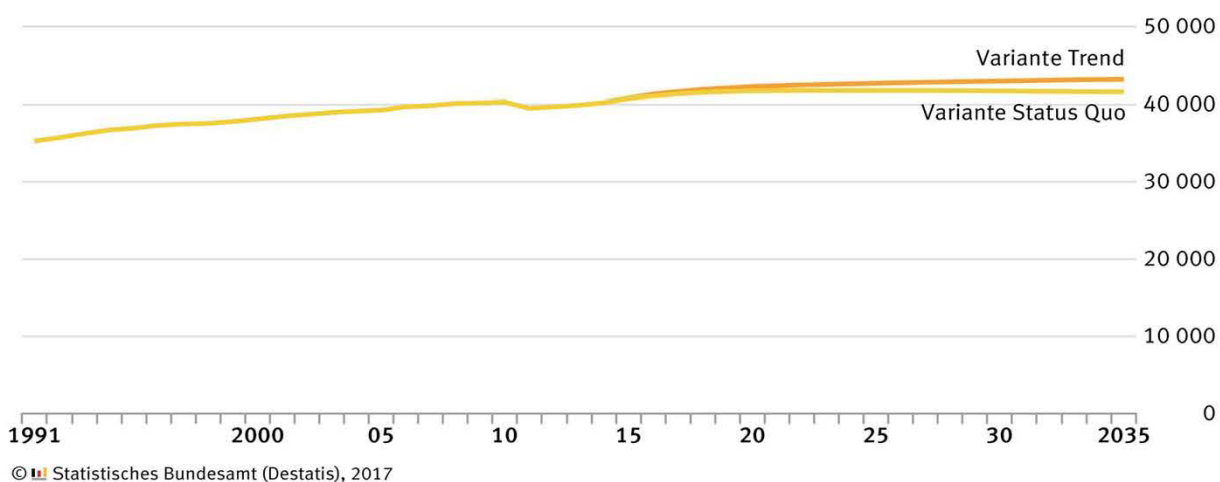

Entwicklung der Haushaltszahl nach Regionen bis 2035 im Vergleich zu 2015

Ab 2016 Ergebnisse der Haushaltsvorausberechnung (Variante Trend)
in % (2015 = 100)

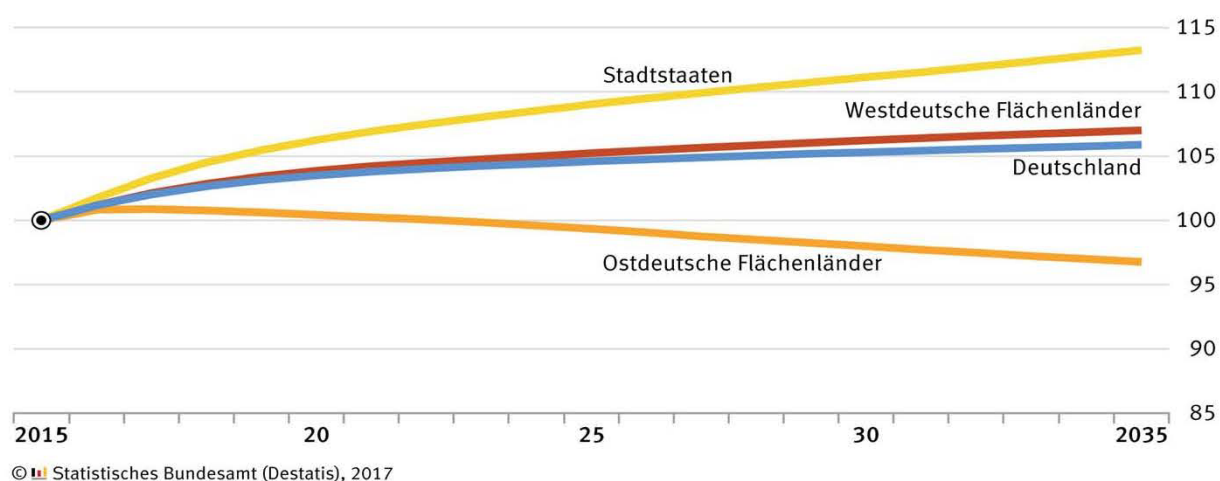

Privathaushalte nach Haushaltsgröße bis 2035
 Ab 2016 Ergebnisse der Haushaltsvorausberechnung
 (Variante Trend) in 1 000

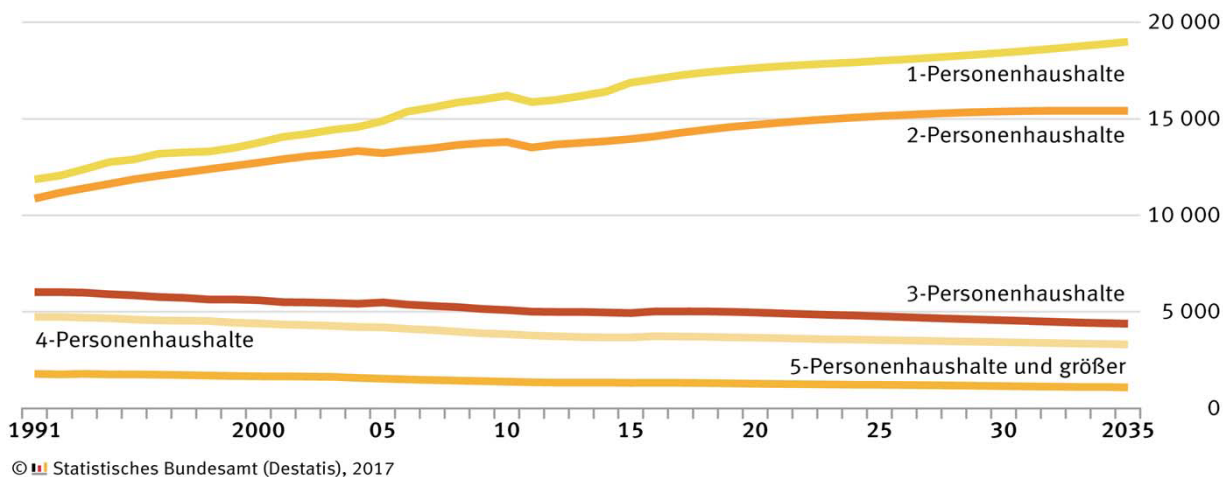

Struktur der Privathaushalte nach Haushaltsgröße bis 2035
 Ab 2016 Ergebnisse der Haushaltsvorausberechnung
 (Variante Trend)
 in %

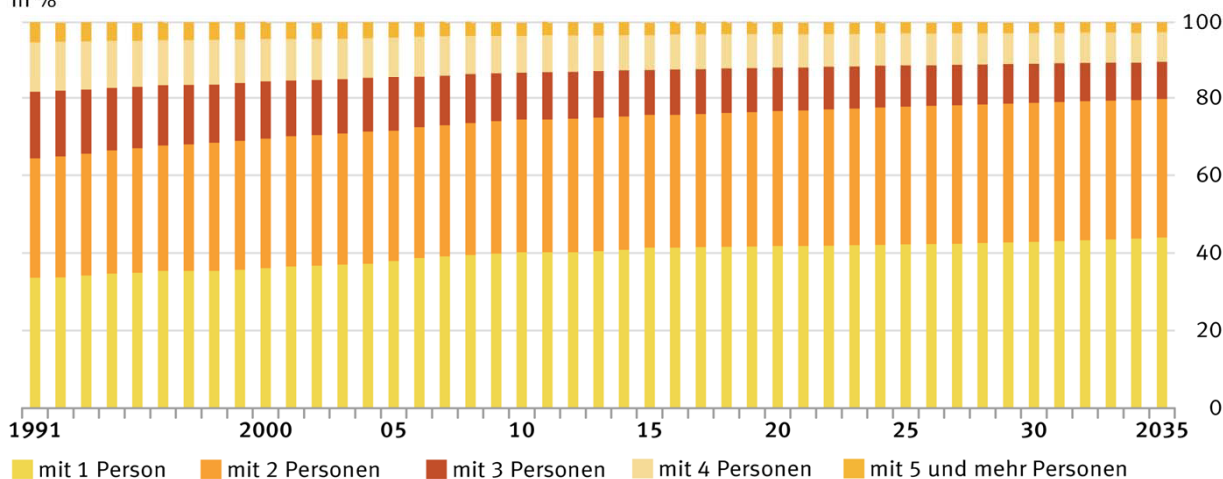

Entwicklung der Privathaushalte bis 2035 (Trendvariante) *

Deutschland

Jahr	Insge- samt ¹	Einperson- haushalte	Mehrpersonenhaushalte mit ... Personen				Durchschnittliche Haushaltsgröße
			2	3	4	5 und mehr	
	1 000						
2015	40 774	16 875	13 956	4 940	3 679	1 323	2,00
2016	41 247	17 060	14 091	5 022	3 737	1 338	2,00
2017	41 595	17 245	14 274	5 023	3 725	1 327	1,99
2018	41 850	17 392	14 429	5 011	3 706	1 313	1,99
2019	42 049	17 516	14 564	4 988	3 683	1 298	1,98
2020	42 202	17 621	14 683	4 957	3 659	1 283	1,97
2021	42 321	17 710	14 791	4 920	3 633	1 268	1,97
2022	42 416	17 786	14 889	4 881	3 608	1 253	1,96
2023	42 498	17 854	14 978	4 841	3 585	1 240	1,96
2024	42 574	17 922	15 062	4 800	3 562	1 227	1,96
2025	42 646	17 998	15 134	4 759	3 540	1 215	1,95
2026	42 709	18 071	15 199	4 718	3 519	1 203	1,95
2027	42 769	18 149	15 255	4 677	3 497	1 191	1,94
2028	42 828	18 235	15 305	4 635	3 474	1 179	1,94
2029	42 885	18 327	15 345	4 594	3 451	1 167	1,93
2030	42 936	18 422	15 377	4 555	3 428	1 154	1,93
2031	42 985	18 522	15 400	4 517	3 405	1 142	1,92
2032	43 033	18 629	15 413	4 480	3 381	1 129	1,92
2033	43 078	18 743	15 417	4 445	3 358	1 115	1,91
2034	43 123	18 862	15 415	4 411	3 334	1 102	1,90
2035	43 170	18 985	15 413	4 377	3 308	1 087	1,90

Prozent

2015	100	41,4	34,2	12,1	9,0	3,2	x
2016	100	41,4	34,2	12,2	9,1	3,2	x
2017	100	41,5	34,3	12,1	9,0	3,2	x
2018	100	41,6	34,5	12,0	8,9	3,1	x
2019	100	41,7	34,6	11,9	8,8	3,1	x
2020	100	41,8	34,8	11,7	8,7	3,0	x
2021	100	41,8	34,9	11,6	8,6	3,0	x
2022	100	41,9	35,1	11,5	8,5	3,0	x
2023	100	42,0	35,2	11,4	8,4	2,9	x
2024	100	42,1	35,4	11,3	8,4	2,9	x
2025	100	42,2	35,5	11,2	8,3	2,8	x
2026	100	42,3	35,6	11,0	8,2	2,8	x
2027	100	42,4	35,7	10,9	8,2	2,8	x
2028	100	42,6	35,7	10,8	8,1	2,8	x
2029	100	42,7	35,8	10,7	8,0	2,7	x
2030	100	42,9	35,8	10,6	8,0	2,7	x
2031	100	43,1	35,8	10,5	7,9	2,7	x
2032	100	43,3	35,8	10,4	7,9	2,6	x
2033	100	43,5	35,8	10,3	7,8	2,6	x
2034	100	43,7	35,7	10,2	7,7	2,6	x
2035	100	44,0	35,7	10,1	7,7	2,5	x

Entwicklung der Privathaushalte bis 2035 (Status quo-Variante) *

Deutschland

Jahr	Insge- samt ¹	Einperson- haushalte	Mehrpersonenhaushalte mit ... Personen				Durchschnittliche Haushaltsgröße
			2	3	4	5 und mehr	
	1 000						
2015	40 774	16 875	13 956	4 940	3 679	1 323	2,00
2016	41 016	16 733	14 099	5 084	3 744	1 356	2,01
2017	41 283	16 842	14 234	5 105	3 746	1 356	2,01
2018	41 460	16 915	14 340	5 111	3 740	1 353	2,00
2019	41 580	16 965	14 427	5 107	3 731	1 350	2,00
2020	41 657	17 000	14 497	5 094	3 720	1 346	2,00
2021	41 701	17 022	14 554	5 075	3 707	1 343	2,00
2022	41 722	17 034	14 600	5 054	3 696	1 340	2,00
2023	41 733	17 041	14 636	5 031	3 686	1 338	2,00
2024	41 736	17 047	14 668	5 007	3 677	1 336	1,99
2025	41 733	17 051	14 696	4 983	3 668	1 335	1,99
2026	41 721	17 052	14 719	4 957	3 660	1 334	1,99
2027	41 707	17 054	14 740	4 931	3 650	1 332	1,99
2028	41 691	17 059	14 760	4 904	3 639	1 330	1,99
2029	41 672	17 068	14 774	4 877	3 626	1 327	1,99
2030	41 651	17 082	14 781	4 851	3 613	1 324	1,99
2031	41 628	17 101	14 781	4 826	3 600	1 320	1,98
2032	41 604	17 126	14 775	4 802	3 585	1 316	1,98
2033	41 578	17 156	14 759	4 780	3 571	1 312	1,98
2034	41 553	17 193	14 740	4 758	3 555	1 307	1,98
2035	41 529	17 232	14 722	4 737	3 538	1 301	1,97

Prozent

2015	100	41,4	34,2	12,1	9,0	3,2	x
2016	100	40,8	34,4	12,4	9,1	3,3	x
2017	100	40,8	34,5	12,4	9,1	3,3	x
2018	100	40,8	34,6	12,3	9,0	3,3	x
2019	100	40,8	34,7	12,3	9,0	3,2	x
2020	100	40,8	34,8	12,2	8,9	3,2	x
2021	100	40,8	34,9	12,2	8,9	3,2	x
2022	100	40,8	35,0	12,1	8,9	3,2	x
2023	100	40,8	35,1	12,1	8,8	3,2	x
2024	100	40,8	35,1	12,0	8,8	3,2	x
2025	100	40,9	35,2	11,9	8,8	3,2	x
2026	100	40,9	35,3	11,9	8,8	3,2	x
2027	100	40,9	35,3	11,8	8,8	3,2	x
2028	100	40,9	35,4	11,8	8,7	3,2	x
2029	100	41,0	35,5	11,7	8,7	3,2	x
2030	100	41,0	35,5	11,6	8,7	3,2	x
2031	100	41,1	35,5	11,6	8,6	3,2	x
2032	100	41,2	35,5	11,5	8,6	3,2	x
2033	100	41,3	35,5	11,5	8,6	3,2	x
2034	100	41,4	35,5	11,5	8,6	3,1	x
2035	100	41,5	35,4	11,4	8,5	3,1	x

* 2015 Ergebnisse des Mikrozensus, ab 2016 Ergebnisse der Haushaltsvorausberechnung-2017.

1 Eventuelle Abweichungen in den Summen sind rundungsbedingt.

Entwicklung der Privathaushalte bis 2035 (Trendvariante) *
 Flächenländer West

Jahr	Insgesamt ¹	Einpersonenhaushalte	Mehrpersonenhaushalte mit ... Personen				Durchschnittliche Haushaltsgröße
			2	3	4	5 und mehr	
	1 000						
2015	30 888	12 395	10 506	3 829	3 040	1 118	2,04
2016	31 249	12 527	10 612	3 893	3 088	1 129	2,04
2017	31 543	12 679	10 770	3 898	3 079	1 117	2,03
2018	31 764	12 803	10 906	3 890	3 063	1 103	2,03
2019	31 940	12 906	11 027	3 874	3 044	1 089	2,02
2020	32 079	12 993	11 136	3 852	3 025	1 074	2,02
2021	32 188	13 064	11 234	3 825	3 005	1 060	2,01
2022	32 276	13 122	11 324	3 796	2 987	1 047	2,00
2023	32 353	13 173	11 409	3 766	2 970	1 034	2,00
2024	32 427	13 226	11 489	3 735	2 955	1 023	1,99
2025	32 500	13 287	11 559	3 704	2 939	1 011	1,99
2026	32 567	13 347	11 622	3 673	2 925	1 001	1,98
2027	32 631	13 413	11 676	3 642	2 910	990	1,98
2028	32 695	13 484	11 724	3 611	2 895	979	1,97
2029	32 754	13 557	11 766	3 581	2 881	969	1,97
2030	32 809	13 632	11 800	3 552	2 866	958	1,96
2031	32 862	13 711	11 826	3 525	2 852	947	1,96
2032	32 912	13 794	11 845	3 500	2 837	936	1,95
2033	32 959	13 881	11 855	3 476	2 822	925	1,95
2034	33 005	13 973	11 861	3 452	2 807	913	1,94
2035	33 053	14 068	11 866	3 428	2 790	901	1,94

Prozent

2015	100	40,1	34,0	12,4	9,8	3,6	x
2016	100	40,1	34,0	12,5	9,9	3,6	x
2017	100	40,2	34,1	12,4	9,8	3,5	x
2018	100	40,3	34,3	12,2	9,6	3,5	x
2019	100	40,4	34,5	12,1	9,5	3,4	x
2020	100	40,5	34,7	12,0	9,4	3,3	x
2021	100	40,6	34,9	11,9	9,3	3,3	x
2022	100	40,7	35,1	11,8	9,3	3,2	x
2023	100	40,7	35,3	11,6	9,2	3,2	x
2024	100	40,8	35,4	11,5	9,1	3,2	x
2025	100	40,9	35,6	11,4	9,0	3,1	x
2026	100	41,0	35,7	11,3	9,0	3,1	x
2027	100	41,1	35,8	11,2	8,9	3,0	x
2028	100	41,2	35,9	11,0	8,9	3,0	x
2029	100	41,4	35,9	10,9	8,8	3,0	x
2030	100	41,5	36,0	10,8	8,7	2,9	x
2031	100	41,7	36,0	10,7	8,7	2,9	x
2032	100	41,9	36,0	10,6	8,6	2,8	x
2033	100	42,1	36,0	10,5	8,6	2,8	x
2034	100	42,3	35,9	10,5	8,5	2,8	x
2035	100	42,6	35,9	10,4	8,4	2,7	x

Entwicklung der Privathaushalte bis 2035 (Status quo-Variante) *
 Flächenländer West

Jahr	Insgesamt ¹	Einpersonenhaushalte	Mehrpersonenhaushalte mit ... Personen				Durchschnittliche Haushaltsgröße
			2	3	4	5 und mehr	
	1 000						
2015	30 888	12 395	10 506	3 829	3 040	1 118	2,04
2016	31 077	12 294	10 619	3 919	3 094	1 151	2,05
2017	31 312	12 395	10 737	3 938	3 092	1 150	2,05
2018	31 476	12 468	10 833	3 944	3 085	1 146	2,05
2019	31 595	12 523	10 913	3 943	3 074	1 142	2,04
2020	31 678	12 563	10 980	3 934	3 063	1 138	2,04
2021	31 732	12 589	11 035	3 922	3 052	1 134	2,04
2022	31 766	12 605	11 081	3 906	3 042	1 131	2,04
2023	31 791	12 617	11 121	3 890	3 034	1 129	2,03
2024	31 812	12 627	11 158	3 872	3 027	1 128	2,03
2025	31 828	12 637	11 191	3 854	3 020	1 126	2,03
2026	31 838	12 644	11 221	3 834	3 013	1 125	2,03
2027	31 845	12 653	11 248	3 814	3 006	1 124	2,03
2028	31 852	12 665	11 272	3 794	2 998	1 122	2,03
2029	31 856	12 679	11 292	3 774	2 990	1 121	2,03
2030	31 857	12 696	11 305	3 756	2 982	1 119	2,02
2031	31 856	12 717	11 313	3 738	2 972	1 116	2,02
2032	31 854	12 742	11 315	3 721	2 963	1 113	2,02
2033	31 849	12 770	11 310	3 706	2 953	1 110	2,02
2034	31 845	12 804	11 301	3 691	2 942	1 106	2,01
2035	31 842	12 841	11 293	3 676	2 929	1 102	2,01

Prozent

2015	100	40,1	34,0	12,4	9,8	3,6	x
2016	100	39,6	34,2	12,6	10,0	3,7	x
2017	100	39,6	34,3	12,6	9,9	3,7	x
2018	100	39,6	34,4	12,5	9,8	3,6	x
2019	100	39,6	34,5	12,5	9,7	3,6	x
2020	100	39,7	34,7	12,4	9,7	3,6	x
2021	100	39,7	34,8	12,4	9,6	3,6	x
2022	100	39,7	34,9	12,3	9,6	3,6	x
2023	100	39,7	35,0	12,2	9,5	3,6	x
2024	100	39,7	35,1	12,2	9,5	3,5	x
2025	100	39,7	35,2	12,1	9,5	3,5	x
2026	100	39,7	35,2	12,0	9,5	3,5	x
2027	100	39,7	35,3	12,0	9,4	3,5	x
2028	100	39,8	35,4	11,9	9,4	3,5	x
2029	100	39,8	35,4	11,8	9,4	3,5	x
2030	100	39,9	35,5	11,8	9,4	3,5	x
2031	100	39,9	35,5	11,7	9,3	3,5	x
2032	100	40,0	35,5	11,7	9,3	3,5	x
2033	100	40,1	35,5	11,6	9,3	3,5	x
2034	100	40,2	35,5	11,6	9,2	3,5	x
2035	100	40,3	35,5	11,5	9,2	3,5	x

* 2015 Ergebnisse des Mikrozensus, ab 2016 Ergebnisse der Haushaltsvorausberechnung-2017.
 1 Eventuelle Abweichungen in den Summen sind rundungsbedingt.

Entwicklung der Privathaushalte bis 2035 (Trendvariante) *
Flächenländer Ost

Jahr	Insgesamt ¹	Einpersonenhaushalte	Mehrpersonenhaushalte mit ... Personen				Durchschnittliche Haushaltsgröße
			2	3	4	5 und mehr	
	1 000						
2015	6 534	2 690	2 493	794	432	125	1,91
2016	6 588	2 710	2 511	803	437	127	1,91
2017	6 590	2 710	2 525	796	432	126	1,90
2018	6 583	2 708	2 535	788	427	124	1,90
2019	6 574	2 707	2 542	780	421	123	1,90
2020	6 562	2 708	2 546	770	415	122	1,89
2021	6 550	2 711	2 550	760	408	120	1,89
2022	6 538	2 716	2 553	749	401	118	1,88
2023	6 524	2 720	2 553	739	394	117	1,88
2024	6 508	2 724	2 552	730	388	115	1,87
2025	6 491	2 727	2 550	720	381	113	1,87
2026	6 473	2 728	2 548	711	374	111	1,86
2027	6 453	2 729	2 546	702	367	109	1,86
2028	6 436	2 734	2 543	692	359	107	1,85
2029	6 419	2 741	2 538	683	352	105	1,84
2030	6 402	2 750	2 532	673	344	103	1,84
2031	6 385	2 759	2 525	664	336	101	1,83
2032	6 369	2 771	2 517	654	328	99	1,82
2033	6 353	2 783	2 507	645	320	97	1,81
2034	6 337	2 797	2 497	637	313	95	1,81
2035	6 322	2 810	2 486	628	305	92	1,80

Prozent

2015	100	41,2	38,2	12,2	6,6	1,9	x
2016	100	41,1	38,1	12,2	6,6	1,9	x
2017	100	41,1	38,3	12,1	6,6	1,9	x
2018	100	41,1	38,5	12,0	6,5	1,9	x
2019	100	41,2	38,7	11,9	6,4	1,9	x
2020	100	41,3	38,8	11,7	6,3	1,9	x
2021	100	41,4	38,9	11,6	6,2	1,8	x
2022	100	41,5	39,0	11,5	6,1	1,8	x
2023	100	41,7	39,1	11,3	6,0	1,8	x
2024	100	41,9	39,2	11,2	6,0	1,8	x
2025	100	42,0	39,3	11,1	5,9	1,7	x
2026	100	42,1	39,4	11,0	5,8	1,7	x
2027	100	42,3	39,5	10,9	5,7	1,7	x
2028	100	42,5	39,5	10,8	5,6	1,7	x
2029	100	42,7	39,5	10,6	5,5	1,6	x
2030	100	43,0	39,6	10,5	5,4	1,6	x
2031	100	43,2	39,5	10,4	5,3	1,6	x
2032	100	43,5	39,5	10,3	5,1	1,6	x
2033	100	43,8	39,5	10,2	5,0	1,5	x
2034	100	44,1	39,4	10,1	4,9	1,5	x
2035	100	44,4	39,3	9,9	4,8	1,5	x

Entwicklung der Privathaushalte bis 2035 (Status quo-Variante) *
Ostdeutsche Flächenländer

Jahr	Insgesamt ¹	Einpersonenhaushalte	Mehrpersonenhaushalte mit ... Personen				Durchschnittliche Haushaltsgröße
			2	3	4	5 und mehr	
	1 000						
2015	6 534	2 690	2 493	794	432	125	1,91
2016	6 549	2 648	2 507	834	438	121	1,92
2017	6 535	2 634	2 511	831	438	121	1,92
2018	6 514	2 617	2 512	826	437	121	1,92
2019	6 489	2 602	2 510	820	436	121	1,92
2020	6 464	2 589	2 507	813	434	121	1,92
2021	6 438	2 579	2 503	806	431	120	1,92
2022	6 413	2 571	2 498	798	427	120	1,92
2023	6 386	2 563	2 489	790	424	119	1,92
2024	6 358	2 555	2 480	783	421	118	1,92
2025	6 329	2 547	2 469	777	418	117	1,91
2026	6 298	2 538	2 458	770	415	117	1,91
2027	6 267	2 529	2 448	763	412	116	1,91
2028	6 237	2 520	2 439	756	407	115	1,91
2029	6 207	2 512	2 429	749	403	113	1,91
2030	6 177	2 506	2 419	742	398	112	1,90
2031	6 147	2 501	2 408	734	394	111	1,90
2032	6 117	2 497	2 395	727	389	110	1,90
2033	6 087	2 493	2 382	720	384	108	1,89
2034	6 058	2 490	2 367	714	380	107	1,89
2035	6 028	2 486	2 353	707	375	106	1,89

Prozent

2015	100	41,2	38,2	12,2	6,6	1,9	x
2016	100	40,4	38,3	12,7	6,7	1,8	x
2017	100	40,3	38,4	12,7	6,7	1,9	x
2018	100	40,2	38,6	12,6	6,7	1,9	x
2019	100	40,1	38,7	12,6	6,7	1,9	x
2020	100	40,1	38,8	12,6	6,7	1,9	x
2021	100	40,1	38,9	12,5	6,7	1,9	x
2022	100	40,1	39,0	12,4	6,7	1,9	x
2023	100	40,1	39,0	12,4	6,6	1,9	x
2024	100	40,2	39,0	12,3	6,6	1,9	x
2025	100	40,2	39,0	12,3	6,6	1,8	x
2026	100	40,3	39,0	12,2	6,6	1,9	x
2027	100	40,4	39,1	12,2	6,6	1,9	x
2028	100	40,4	39,1	12,1	6,5	1,8	x
2029	100	40,5	39,1	12,1	6,5	1,8	x
2030	100	40,6	39,2	12,0	6,4	1,8	x
2031	100	40,7	39,2	11,9	6,4	1,8	x
2032	100	40,8	39,2	11,9	6,4	1,8	x
2033	100	41,0	39,1	11,8	6,3	1,8	x
2034	100	41,1	39,1	11,8	6,3	1,8	x
2035	100	41,2	39,0	11,7	6,2	1,8	x

* 2015 Ergebnisse des Mikrozensus, ab 2016 Ergebnisse der Haushaltsvorausberechnung-2017.

1 Eventuelle Abweichungen in den Summen sind rundungsbedingt.

Entwicklung der Privathaushalte bis 2035 (Trendvariante) *
Stadtstaaten

Jahr	Insgesamt ¹	Einpersonenhaushalte	Mehrpersonenhaushalte mit ... Personen				Durchschnittliche Haushaltsgröße
			2	3	4	5 und mehr	
	1 000						
2015	3 352	1 790	958	317	207	80	1,77
2016	3 410	1 823	967	325	212	83	1,77
2017	3 462	1 856	979	329	215	84	1,77
2018	3 503	1 881	988	332	216	85	1,76
2019	3 535	1 902	995	334	218	86	1,76
2020	3 561	1 920	1 001	335	219	87	1,76
2021	3 584	1 935	1 007	336	219	88	1,76
2022	3 603	1 948	1 011	336	220	88	1,76
2023	3 621	1 960	1 016	336	220	89	1,76
2024	3 638	1 973	1 021	335	220	90	1,76
2025	3 655	1 984	1 025	334	220	90	1,75
2026	3 670	1 996	1 030	334	220	91	1,75
2027	3 684	2 006	1 034	333	220	92	1,75
2028	3 698	2 017	1 037	332	219	92	1,75
2029	3 712	2 029	1 041	330	219	93	1,75
2030	3 725	2 040	1 045	329	218	93	1,74
2031	3 738	2 052	1 048	328	218	93	1,74
2032	3 752	2 064	1 051	326	217	94	1,74
2033	3 766	2 078	1 054	325	216	94	1,73
2034	3 781	2 092	1 057	323	215	94	1,73
2035	3 796	2 107	1 061	321	213	94	1,73

Prozent

2015	100	53,4	28,6	9,5	6,2	2,4	x
2016	100	53,5	28,4	9,5	6,2	2,4	x
2017	100	53,6	28,3	9,5	6,2	2,4	x
2018	100	53,7	28,2	9,5	6,2	2,4	x
2019	100	53,8	28,1	9,4	6,2	2,4	x
2020	100	53,9	28,1	9,4	6,1	2,4	x
2021	100	54,0	28,1	9,4	6,1	2,5	x
2022	100	54,1	28,1	9,3	6,1	2,4	x
2023	100	54,1	28,1	9,3	6,1	2,5	x
2024	100	54,2	28,1	9,2	6,0	2,5	x
2025	100	54,3	28,0	9,1	6,0	2,5	x
2026	100	54,4	28,1	9,1	6,0	2,5	x
2027	100	54,5	28,1	9,0	6,0	2,5	x
2028	100	54,5	28,0	9,0	5,9	2,5	x
2029	100	54,7	28,0	8,9	5,9	2,5	x
2030	100	54,8	28,1	8,8	5,9	2,5	x
2031	100	54,9	28,0	8,8	5,8	2,5	x
2032	100	55,0	28,0	8,7	5,8	2,5	x
2033	100	55,2	28,0	8,6	5,7	2,5	x
2034	100	55,3	28,0	8,5	5,7	2,5	x
2035	100	55,5	28,0	8,5	5,6	2,5	x

Entwicklung der Privathaushalte bis 2035 (Status quo-Variante) *
Stadtstaaten

Jahr	Insgesamt ¹	Einpersonenhaushalte	Mehrpersonenhaushalte mit ... Personen				Durchschnittliche Haushaltsgröße
			2	3	4	5 und mehr	
	1 000						
2015	3 352	1 790	958	317	207	80	1,77
2016	3 390	1 791	973	331	212	83	1,78
2017	3 436	1 813	986	337	216	85	1,78
2018	3 469	1 829	996	341	218	86	1,78
2019	3 495	1 840	1 004	344	221	87	1,78
2020	3 515	1 848	1 010	346	223	87	1,78
2021	3 530	1 854	1 016	348	225	88	1,79
2022	3 544	1 858	1 021	350	226	89	1,79
2023	3 555	1 861	1 026	351	228	90	1,79
2024	3 566	1 865	1 031	352	229	90	1,79
2025	3 577	1 868	1 035	352	230	91	1,79
2026	3 586	1 870	1 040	353	231	92	1,79
2027	3 594	1 872	1 044	353	232	92	1,79
2028	3 602	1 875	1 048	353	233	93	1,79
2029	3 609	1 877	1 053	353	233	93	1,80
2030	3 617	1 880	1 057	353	234	93	1,80
2031	3 625	1 883	1 060	353	234	94	1,80
2032	3 633	1 888	1 064	353	234	94	1,79
2033	3 641	1 893	1 068	353	234	94	1,79
2034	3 650	1 898	1 071	353	234	94	1,79
2035	3 659	1 905	1 075	353	233	94	1,79

Prozent

2015	100	53,4	28,6	9,5	6,2	2,4	x
2016	100	52,8	28,7	9,8	6,3	2,4	x
2017	100	52,8	28,7	9,8	6,3	2,5	x
2018	100	52,7	28,7	9,8	6,3	2,5	x
2019	100	52,6	28,7	9,8	6,3	2,5	x
2020	100	52,6	28,7	9,8	6,3	2,5	x
2021	100	52,5	28,8	9,9	6,4	2,5	x
2022	100	52,4	28,8	9,9	6,4	2,5	x
2023	100	52,3	28,9	9,9	6,4	2,5	x
2024	100	52,3	28,9	9,9	6,4	2,5	x
2025	100	52,2	28,9	9,8	6,4	2,5	x
2026	100	52,1	29,0	9,8	6,4	2,6	x
2027	100	52,1	29,0	9,8	6,5	2,6	x
2028	100	52,1	29,1	9,8	6,5	2,6	x
2029	100	52,0	29,2	9,8	6,5	2,6	x
2030	100	52,0	29,2	9,8	6,5	2,6	x
2031	100	51,9	29,2	9,7	6,5	2,6	x
2032	100	52,0	29,3	9,7	6,4	2,6	x
2033	100	52,0	29,3	9,7	6,4	2,6	x
2034	100	52,0	29,3	9,7	6,4	2,6	x
2035	100	52,1	29,4	9,6	6,4	2,6	x

* 2015 Ergebnisse des Mikrozensus, ab 2016 Ergebnisse der Haushaltsvorausberechnung-2017.
1 Eventuelle Abweichungen in den Summen sind rundungsbedingt.

Statistisches Bundesamt, Berlin, 12.12.2017

Bevölkerung in Privathaushalten bis 2035 (Trendvariante) *
Deutschland

Jahr	Insgesamt ¹	Einpersonenhaushalte	Mehrpersonenhaushalte mit ... Personen			
			2	3	4	5 und mehr
	1 000					
2015	81 385	16 875	27 912	14 820	14 718	7 059
2016	82 393	17 060	28 181	15 065	14 947	7 140
2017	82 844	17 245	28 548	15 070	14 902	7 079
2018	83 109	17 392	28 858	15 032	14 824	7 003
2019	83 265	17 516	29 129	14 964	14 733	6 924
2020	83 336	17 621	29 366	14 871	14 634	6 843
2021	83 347	17 710	29 581	14 761	14 532	6 763
2022	83 324	17 786	29 777	14 643	14 431	6 687
2023	83 290	17 854	29 957	14 523	14 340	6 616
2024	83 244	17 922	30 124	14 400	14 250	6 548
2025	83 186	17 998	30 268	14 276	14 161	6 482
2026	83 115	18 071	30 398	14 153	14 075	6 419
2027	83 032	18 149	30 510	14 030	13 988	6 356
2028	82 938	18 235	30 609	13 906	13 897	6 291
2029	82 832	18 327	30 689	13 783	13 806	6 226
2030	82 713	18 422	30 754	13 664	13 714	6 160
2031	82 584	18 522	30 799	13 550	13 621	6 092
2032	82 444	18 629	30 827	13 440	13 526	6 022
2033	82 296	18 743	30 833	13 336	13 432	5 952
2034	82 140	18 862	30 829	13 234	13 336	5 879
2035	81 977	18 985	30 827	13 130	13 232	5 803

Prozent

2015	100	20,7	34,3	18,2	18,1	8,7
2016	100	20,7	34,2	18,3	18,1	8,7
2017	100	20,8	34,5	18,2	18,0	8,5
2018	100	20,9	34,7	18,1	17,8	8,4
2019	100	21,0	35,0	18,0	17,7	8,3
2020	100	21,1	35,2	17,8	17,6	8,2
2021	100	21,2	35,5	17,7	17,4	8,1
2022	100	21,3	35,7	17,6	17,3	8,0
2023	100	21,4	36,0	17,4	17,2	7,9
2024	100	21,5	36,2	17,3	17,1	7,9
2025	100	21,6	36,4	17,2	17,0	7,8
2026	100	21,7	36,6	17,0	16,9	7,7
2027	100	21,9	36,7	16,9	16,8	7,7
2028	100	22,0	36,9	16,8	16,8	7,6
2029	100	22,1	37,1	16,6	16,7	7,5
2030	100	22,3	37,2	16,5	16,6	7,4
2031	100	22,4	37,3	16,4	16,5	7,4
2032	100	22,6	37,4	16,3	16,4	7,3
2033	100	22,8	37,5	16,2	16,3	7,2
2034	100	23,0	37,5	16,1	16,2	7,2
2035	100	23,2	37,6	16,0	16,1	7,1

Bevölkerung in Privathaushalten bis 2035 (Status quo-Variante) *
Deutschland

Jahr	Insgesamt ¹	Einpersonenhaushalte	Mehrpersonenhaushalte mit ... Personen			
			2	3	4	5 und mehr
	1 000					
2015	81 385	16 875	27 912	14 820	14 718	7 059
2016	82 393	16 733	28 198	15 252	14 977	7 233
2017	82 844	16 842	28 468	15 315	14 984	7 234
2018	83 109	16 915	28 681	15 333	14 961	7 220
2019	83 265	16 965	28 854	15 321	14 923	7 202
2020	83 336	17 000	28 993	15 283	14 878	7 182
2021	83 347	17 022	29 107	15 226	14 830	7 163
2022	83 324	17 034	29 200	15 161	14 783	7 147
2023	83 290	17 041	29 273	15 094	14 745	7 137
2024	83 244	17 047	29 337	15 022	14 709	7 129
2025	83 186	17 051	29 392	14 948	14 673	7 122
2026	83 115	17 052	29 438	14 872	14 639	7 115
2027	83 032	17 054	29 481	14 792	14 600	7 106
2028	82 938	17 059	29 520	14 711	14 554	7 094
2029	82 832	17 068	29 547	14 630	14 506	7 080
2030	82 713	17 082	29 561	14 552	14 454	7 064
2031	82 584	17 101	29 563	14 477	14 399	7 045
2032	82 444	17 126	29 549	14 405	14 341	7 023
2033	82 296	17 156	29 519	14 339	14 283	7 000
2034	82 140	17 193	29 479	14 275	14 221	6 973
2035	81 977	17 232	29 443	14 210	14 151	6 941

Prozent

2015	100	20,7	34,3	18,2	18,1	8,7
2016	100	20,3	34,2	18,5	18,2	8,8
2017	100	20,3	34,4	18,5	18,1	8,7
2018	100	20,4	34,5	18,4	18,0	8,7
2019	100	20,4	34,7	18,4	17,9	8,6
2020	100	20,4	34,8	18,3	17,9	8,6
2021	100	20,4	34,9	18,3	17,8	8,6
2022	100	20,4	35,0	18,2	17,7	8,6
2023	100	20,5	35,1	18,1	17,7	8,6
2024	100	20,5	35,2	18,0	17,7	8,6
2025	100	20,5	35,3	18,0	17,6	8,6
2026	100	20,5	35,4	17,9	17,6	8,6
2027	100	20,5	35,5	17,8	17,6	8,6
2028	100	20,6	35,6	17,7	17,5	8,6
2029	100	20,6	35,7	17,7	17,5	8,5
2030	100	20,7	35,7	17,6	17,5	8,5
2031	100	20,7	35,8	17,5	17,4	8,5
2032	100	20,8	35,8	17,5	17,4	8,5
2033	100	20,8	35,9	17,4	17,4	8,5
2034	100	20,9	35,9	17,4	17,3	8,5
2035	100	21,0	35,9	17,3	17,3	8,5

* 2015 Ergebnisse des Mikrozensus, ab 2016 Ergebnisse der Haushaltsvorausberechnung-2017.

1 Eventuelle Abweichungen in den Summen sind rundungsbedingt.

**Kinder und Jugendliche im Alter von 0 bis unter 15 Jahren
in Privathaushalten bis 2035 (Trendvariante) ***
Deutschland

Jahr	Insge- samt ¹	Einpersonen- haushalte	Mehrpersonenhaushalte mit ... Personen			
			2	3	4	5 und mehr
	1 000					
2015	10 553	x	644	2 684	4 553	2 672
2016	10 922	x	676	2 798	4 708	2 740
2017	10 998	x	691	2 836	4 736	2 735
2018	11 068	x	706	2 871	4 762	2 730
2019	11 131	x	720	2 901	4 786	2 725
2020	11 191	x	735	2 927	4 809	2 721
2021	11 255	x	750	2 952	4 834	2 719
2022	11 308	x	764	2 974	4 855	2 715
2023	11 346	x	777	2 992	4 870	2 707
2024	11 385	x	791	3 009	4 885	2 700
2025	11 419	x	804	3 023	4 899	2 693
2026	11 445	x	817	3 036	4 909	2 683
2027	11 461	x	829	3 045	4 915	2 672
2028	11 456	x	839	3 050	4 912	2 655
2029	11 425	x	848	3 048	4 898	2 631
2030	11 368	x	854	3 040	4 872	2 602
2031	11 295	x	859	3 028	4 839	2 568
2032	11 211	x	863	3 014	4 802	2 532
2033	11 117	x	867	2 997	4 760	2 494
2034	11 015	x	869	2 978	4 714	2 453
2035	10 907	x	871	2 958	4 666	2 412

Prozent

2015	100	x	6,1	25,4	43,1	25,3
2016	100	x	6,2	25,6	43,1	25,1
2017	100	x	6,3	25,8	43,1	24,9
2018	100	x	6,4	25,9	43,0	24,7
2019	100	x	6,5	26,1	43,0	24,5
2020	100	x	6,6	26,2	43,0	24,3
2021	100	x	6,7	26,2	43,0	24,2
2022	100	x	6,8	26,3	42,9	24,0
2023	100	x	6,9	26,4	42,9	23,9
2024	100	x	6,9	26,4	42,9	23,7
2025	100	x	7,0	26,5	42,9	23,6
2026	100	x	7,1	26,5	42,9	23,4
2027	100	x	7,2	26,6	42,9	23,3
2028	100	x	7,3	26,6	42,9	23,2
2029	100	x	7,4	26,7	42,9	23,0
2030	100	x	7,5	26,7	42,9	22,9
2031	100	x	7,6	26,8	42,8	22,7
2032	100	x	7,7	26,9	42,8	22,6
2033	100	x	7,8	27,0	42,8	22,4
2034	100	x	7,9	27,0	42,8	22,3
2035	100	x	8,0	27,1	42,8	22,1

**Kinder und Jugendliche im Alter von 0 bis unter 15 Jahren
in Privathaushalten bis 2035 (Status quo-Variante) ***
Deutschland

Jahr	Insge- samt ¹	Einpersonen- haushalte	Mehrpersonenhaushalte mit ... Personen			
			2	3	4	5 und mehr
	1 000					
2015	10 553	x	644	2 684	4 553	2 672
2016	10 922	x	668	2 800	4 690	2 763
2017	10 998	x	673	2 827	4 721	2 777
2018	11 068	x	677	2 850	4 749	2 792
2019	11 131	x	681	2 868	4 776	2 806
2020	11 191	x	685	2 883	4 802	2 822
2021	11 255	x	689	2 896	4 830	2 839
2022	11 308	x	693	2 906	4 854	2 855
2023	11 346	x	695	2 912	4 872	2 868
2024	11 385	x	697	2 916	4 890	2 882
2025	11 419	x	699	2 919	4 907	2 895
2026	11 445	x	700	2 919	4 920	2 906
2027	11 461	x	701	2 917	4 929	2 914
2028	11 456	x	700	2 910	4 929	2 918
2029	11 425	x	698	2 896	4 917	2 914
2030	11 368	x	694	2 877	4 894	2 903
2031	11 295	x	689	2 855	4 864	2 887
2032	11 211	x	684	2 830	4 829	2 868
2033	11 117	x	678	2 803	4 789	2 847
2034	11 015	x	672	2 775	4 746	2 822
2035	10 907	x	665	2 746	4 700	2 796

Prozent

2015	100	x	6,1	25,4	43,1	25,3
2016	100	x	6,1	25,6	42,9	25,3
2017	100	x	6,1	25,7	42,9	25,3
2018	100	x	6,1	25,7	42,9	25,2
2019	100	x	6,1	25,8	42,9	25,2
2020	100	x	6,1	25,8	42,9	25,2
2021	100	x	6,1	25,7	42,9	25,2
2022	100	x	6,1	25,7	42,9	25,3
2023	100	x	6,1	25,7	42,9	25,3
2024	100	x	6,1	25,6	43,0	25,3
2025	100	x	6,1	25,6	43,0	25,3
2026	100	x	6,1	25,5	43,0	25,4
2027	100	x	6,1	25,5	43,0	25,4
2028	100	x	6,1	25,4	43,0	25,5
2029	100	x	6,1	25,4	43,0	25,5
2030	100	x	6,1	25,3	43,1	25,5
2031	100	x	6,1	25,3	43,1	25,6
2032	100	x	6,1	25,2	43,1	25,6
2033	100	x	6,1	25,2	43,1	25,6
2034	100	x	6,1	25,2	43,1	25,6
2035	100	x	6,1	25,2	43,1	25,6

* 2015 Ergebnisse des Mikrozensus, ab 2016 Ergebnisse der Haushaltsvorausberechnung-2017.

1 Eventuelle Abweichungen in den Summen sind rundungsbedingt.

**Personen im Alter von unter 20 Jahren
in Privathaushalten bis 2035 (Trendvariante) ***
Deutschland

Jahr	Insge- samt ¹	Einpersonen- haushalte	Mehrpersonenhaushalte mit ... Personen			
			2	3	4	5 und mehr
	1 000					
2015	14 634	148	1 064	3 728	6 099	3 595
2016	15 101	153	1 115	3 870	6 288	3 675
2017	15 112	153	1 131	3 894	6 288	3 647
2018	15 101	152	1 144	3 909	6 281	3 615
2019	15 095	151	1 158	3 923	6 276	3 587
2020	15 081	150	1 172	3 932	6 269	3 559
2021	15 074	148	1 186	3 940	6 266	3 534
2022	15 085	148	1 202	3 952	6 268	3 514
2023	15 109	149	1 221	3 967	6 275	3 496
2024	15 135	151	1 239	3 982	6 283	3 479
2025	15 162	152	1 258	3 996	6 292	3 463
2026	15 194	154	1 279	4 012	6 302	3 448
2027	15 216	155	1 298	4 024	6 308	3 431
2028	15 218	157	1 316	4 031	6 306	3 409
2029	15 218	159	1 334	4 038	6 302	3 385
2030	15 210	163	1 353	4 043	6 293	3 359
2031	15 192	166	1 372	4 045	6 279	3 329
2032	15 162	169	1 390	4 044	6 261	3 298
2033	15 111	172	1 405	4 039	6 234	3 261
2034	15 036	174	1 418	4 027	6 198	3 220
2035	14 936	175	1 427	4 009	6 152	3 173

Prozent

2015	100	1,0	7,3	25,5	41,7	24,6
2016	100	1,0	7,4	25,6	41,6	24,3
2017	100	1,0	7,5	25,8	41,6	24,1
2018	100	1,0	7,6	25,9	41,6	23,9
2019	100	1,0	7,7	26,0	41,6	23,8
2020	100	1,0	7,8	26,1	41,6	23,6
2021	100	1,0	7,9	26,1	41,6	23,4
2022	100	1,0	8,0	26,2	41,6	23,3
2023	100	1,0	8,1	26,3	41,5	23,1
2024	100	1,0	8,2	26,3	41,5	23,0
2025	100	1,0	8,3	26,4	41,5	22,8
2026	100	1,0	8,4	26,4	41,5	22,7
2027	100	1,0	8,5	26,4	41,5	22,5
2028	100	1,0	8,6	26,5	41,4	22,4
2029	100	1,0	8,8	26,5	41,4	22,2
2030	100	1,1	8,9	26,6	41,4	22,1
2031	100	1,1	9,0	26,6	41,3	21,9
2032	100	1,1	9,2	26,7	41,3	21,7
2033	100	1,1	9,3	26,7	41,3	21,6
2034	100	1,2	9,4	26,8	41,2	21,4
2035	100	1,2	9,6	26,8	41,2	21,2

**Personen im Alter von unter 20 Jahren
in Privathaushalten bis 2030 (Status quo-Variante) ***
Deutschland

Jahr	Insge- samt ¹	Einpersonen- haushalte	Mehrpersonenhaushalte mit ... Personen			
			2	3	4	5 und mehr
	1 000					
2015	14 634	148	1 064	3 728	6 099	3 595
2016	15 101	145	1 092	3 881	6 270	3 714
2017	15 112	143	1 091	3 892	6 274	3 712
2018	15 101	141	1 088	3 895	6 270	3 707
2019	15 095	139	1 085	3 897	6 269	3 704
2020	15 081	137	1 082	3 893	6 267	3 702
2021	15 074	135	1 080	3 889	6 267	3 703
2022	15 085	134	1 079	3 888	6 274	3 709
2023	15 109	134	1 081	3 891	6 286	3 718
2024	15 135	133	1 082	3 893	6 299	3 727
2025	15 162	134	1 084	3 895	6 312	3 738
2026	15 194	134	1 086	3 897	6 327	3 750
2027	15 216	135	1 088	3 897	6 337	3 759
2028	15 218	135	1 088	3 892	6 340	3 764
2029	15 218	136	1 089	3 886	6 340	3 767
2030	15 210	138	1 090	3 880	6 335	3 767
2031	15 192	140	1 091	3 871	6 326	3 765
2032	15 162	142	1 091	3 859	6 311	3 759
2033	15 111	143	1 090	3 843	6 288	3 747
2034	15 036	144	1 086	3 821	6 255	3 730
2035	14 936	144	1 080	3 793	6 213	3 706

Prozent

2015	100	1,0	7,3	25,5	41,7	24,6
2016	100	1,0	7,2	25,7	41,5	24,6
2017	100	0,9	7,2	25,8	41,5	24,6
2018	100	0,9	7,2	25,8	41,5	24,5
2019	100	0,9	7,2	25,8	41,5	24,5
2020	100	0,9	7,2	25,8	41,6	24,5
2021	100	0,9	7,2	25,8	41,6	24,6
2022	100	0,9	7,2	25,8	41,6	24,6
2023	100	0,9	7,2	25,8	41,6	24,6
2024	100	0,9	7,2	25,7	41,6	24,6
2025	100	0,9	7,1	25,7	41,6	24,7
2026	100	0,9	7,1	25,7	41,6	24,7
2027	100	0,9	7,1	25,6	41,7	24,7
2028	100	0,9	7,1	25,6	41,7	24,7
2029	100	0,9	7,2	25,5	41,7	24,8
2030	100	0,9	7,2	25,5	41,7	24,8
2031	100	0,9	7,2	25,5	41,6	24,8
2032	100	0,9	7,2	25,5	41,6	24,8
2033	100	0,9	7,2	25,4	41,6	24,8
2034	100	1,0	7,2	25,4	41,6	24,8
2035	100	1,0	7,2	25,4	41,6	24,8

* 2015 Ergebnisse des Mikrozensus, ab 2016 Ergebnisse der Haushaltsvorausberechnung-2017.

1 Eventuelle Abweichungen in den Summen sind rundungsbedingt.

**Personen im Alter von 20 bis unter 40 Jahren
in Privathaushalten bis 2035 (Trendvariante) ***
Deutschland

Jahr	Insge- samt ¹	Einpersonen- haushalte	Mehrpersonenhaushalte mit ... Personen			
			2	3	4	5 und mehr
	1 000					
2015	19 784	4 983	5 072	4 448	3 713	1 568
2016	20 567	5 245	5 307	4 595	3 808	1 612
2017	20 856	5 365	5 406	4 635	3 829	1 621
2018	21 001	5 445	5 468	4 644	3 826	1 618
2019	21 044	5 497	5 503	4 632	3 806	1 606
2020	20 994	5 525	5 515	4 600	3 767	1 587
2021	20 871	5 537	5 510	4 551	3 712	1 561
2022	20 698	5 538	5 495	4 491	3 644	1 530
2023	20 509	5 535	5 475	4 426	3 574	1 499
2024	20 320	5 532	5 456	4 362	3 503	1 467
2025	20 118	5 524	5 433	4 296	3 430	1 435
2026	19 880	5 506	5 399	4 223	3 352	1 400
2027	19 612	5 478	5 357	4 143	3 270	1 364
2028	19 324	5 446	5 310	4 059	3 183	1 327
2029	19 024	5 410	5 260	3 972	3 093	1 289
2030	18 724	5 373	5 209	3 884	3 005	1 253
2031	18 460	5 345	5 166	3 806	2 923	1 220
2032	18 260	5 336	5 140	3 742	2 852	1 191
2033	18 090	5 335	5 122	3 683	2 786	1 164
2034	17 955	5 344	5 113	3 632	2 726	1 141
2035	17 853	5 361	5 114	3 586	2 671	1 120

Prozent

2015	100	25,2	25,6	22,5	18,8	7,9
2016	100	25,5	25,8	22,3	18,5	7,8
2017	100	25,7	25,9	22,2	18,4	7,8
2018	100	25,9	26,0	22,1	18,2	7,7
2019	100	26,1	26,2	22,0	18,1	7,6
2020	100	26,3	26,3	21,9	17,9	7,6
2021	100	26,5	26,4	21,8	17,8	7,5
2022	100	26,8	26,5	21,7	17,6	7,4
2023	100	27,0	26,7	21,6	17,4	7,3
2024	100	27,2	26,8	21,5	17,2	7,2
2025	100	27,5	27,0	21,4	17,1	7,1
2026	100	27,7	27,2	21,2	16,9	7,0
2027	100	27,9	27,3	21,1	16,7	7,0
2028	100	28,2	27,5	21,0	16,5	6,9
2029	100	28,4	27,6	20,9	16,3	6,8
2030	100	28,7	27,8	20,7	16,0	6,7
2031	100	29,0	28,0	20,6	15,8	6,6
2032	100	29,2	28,1	20,5	15,6	6,5
2033	100	29,5	28,3	20,4	15,4	6,4
2034	100	29,8	28,5	20,2	15,2	6,4
2035	100	30,0	28,6	20,1	15,0	6,3

**Personen im Alter von 20 bis unter 40 Jahren
in Privathaushalten bis 2035 (Status quo-Variante) ***
Deutschland

Jahr	Insge- samt ¹	Einpersonen- haushalte	Mehrpersonenhaushalte mit ... Personen			
			2	3	4	5 und mehr
	1 000					
2015	19 784	4 983	5 072	4 448	3 713	1 568
2016	20 567	5 115	5 265	4 654	3 876	1 657
2017	20 856	5 184	5 333	4 718	3 938	1 683
2018	21 001	5 214	5 363	4 751	3 975	1 698
2019	21 044	5 216	5 367	4 762	3 995	1 704
2020	20 994	5 196	5 348	4 753	3 996	1 702
2021	20 871	5 160	5 312	4 726	3 980	1 692
2022	20 698	5 116	5 267	4 686	3 950	1 678
2023	20 509	5 068	5 219	4 642	3 917	1 663
2024	20 320	5 021	5 171	4 599	3 883	1 647
2025	20 118	4 970	5 120	4 552	3 845	1 630
2026	19 880	4 911	5 060	4 497	3 802	1 611
2027	19 612	4 844	4 992	4 435	3 752	1 589
2028	19 324	4 774	4 922	4 369	3 695	1 565
2029	19 024	4 703	4 849	4 299	3 634	1 540
2030	18 724	4 631	4 776	4 229	3 573	1 515
2031	18 460	4 569	4 711	4 168	3 519	1 493
2032	18 260	4 523	4 662	4 123	3 476	1 475
2033	18 090	4 486	4 621	4 084	3 439	1 460
2034	17 955	4 457	4 589	4 053	3 408	1 448
2035	17 853	4 436	4 566	4 029	3 383	1 439

Prozent

2015	100	25,2	25,6	22,5	18,8	7,9
2016	100	24,9	25,6	22,6	18,8	8,1
2017	100	24,9	25,6	22,6	18,9	8,1
2018	100	24,8	25,5	22,6	18,9	8,1
2019	100	24,8	25,5	22,6	19,0	8,1
2020	100	24,7	25,5	22,6	19,0	8,1
2021	100	24,7	25,5	22,6	19,1	8,1
2022	100	24,7	25,4	22,6	19,1	8,1
2023	100	24,7	25,4	22,6	19,1	8,1
2024	100	24,7	25,4	22,6	19,1	8,1
2025	100	24,7	25,5	22,6	19,1	8,1
2026	100	24,7	25,5	22,6	19,1	8,1
2027	100	24,7	25,5	22,6	19,1	8,1
2028	100	24,7	25,5	22,6	19,1	8,1
2029	100	24,7	25,5	22,6	19,1	8,1
2030	100	24,7	25,5	22,6	19,1	8,1
2031	100	24,8	25,5	22,6	19,1	8,1
2032	100	24,8	25,5	22,6	19,0	8,1
2033	100	24,8	25,5	22,6	19,0	8,1
2034	100	24,8	25,6	22,6	19,0	8,1
2035	100	24,8	25,6	22,6	18,9	8,1

* 2015 Ergebnisse des Mikrozensus, ab 2016 Ergebnisse der Haushaltsvorausberechnung-2017.

1 Eventuelle Abweichungen in den Summen sind rundungsbedingt.

**Personen im Alter von 40 bis unter 60 Jahren
in Privathaushalten bis 2035 (Trendvariante) ***
Deutschland

Jahr	Insge- samt ¹	Einpersonen- haushalte	Mehrpersonenhaushalte mit ... Personen			
			2	3	4	5 und mehr
	1 000					
2015	24 499	4 778	8 198	5 260	4 558	1 705
2016	24 536	4 850	8 265	5 233	4 511	1 677
2017	24 389	4 887	8 246	5 168	4 445	1 643
2018	24 212	4 915	8 207	5 101	4 380	1 609
2019	23 992	4 932	8 138	5 027	4 318	1 577
2020	23 749	4 940	8 040	4 952	4 267	1 551
2021	23 490	4 942	7 919	4 875	4 225	1 529
2022	23 205	4 935	7 773	4 797	4 190	1 510
2023	22 891	4 918	7 598	4 716	4 163	1 496
2024	22 547	4 892	7 405	4 631	4 135	1 483
2025	22 219	4 868	7 219	4 550	4 111	1 470
2026	21 932	4 852	7 049	4 477	4 093	1 461
2027	21 702	4 849	6 904	4 414	4 081	1 454
2028	21 539	4 860	6 785	4 363	4 080	1 450
2029	21 429	4 884	6 691	4 322	4 083	1 448
2030	21 390	4 926	6 632	4 293	4 092	1 448
2031	21 379	4 975	6 594	4 268	4 098	1 445
2032	21 378	5 026	6 572	4 242	4 099	1 440
2033	21 443	5 095	6 580	4 227	4 106	1 436
2034	21 531	5 170	6 598	4 216	4 114	1 432
2035	21 611	5 244	6 617	4 203	4 120	1 427

Prozent

2015	100	19,5	33,5	21,5	18,6	7,0
2016	100	19,8	33,7	21,3	18,4	6,8
2017	100	20,0	33,8	21,2	18,2	6,7
2018	100	20,3	33,9	21,1	18,1	6,6
2019	100	20,6	33,9	21,0	18,0	6,6
2020	100	20,8	33,9	20,8	18,0	6,5
2021	100	21,0	33,7	20,8	18,0	6,5
2022	100	21,3	33,5	20,7	18,1	6,5
2023	100	21,5	33,2	20,6	18,2	6,5
2024	100	21,7	32,8	20,5	18,3	6,6
2025	100	21,9	32,5	20,5	18,5	6,6
2026	100	22,1	32,1	20,4	18,7	6,7
2027	100	22,3	31,8	20,3	18,8	6,7
2028	100	22,6	31,5	20,3	18,9	6,7
2029	100	22,8	31,2	20,2	19,1	6,8
2030	100	23,0	31,0	20,1	19,1	6,8
2031	100	23,3	30,8	20,0	19,2	6,8
2032	100	23,5	30,7	19,8	19,2	6,7
2033	100	23,8	30,7	19,7	19,1	6,7
2034	100	24,0	30,6	19,6	19,1	6,7
2035	100	24,3	30,6	19,5	19,1	6,6

**Personen im Alter von 40 bis unter 60 Jahren
in Privathaushalten bis 2035 (Status quo-Variante) ***
Deutschland

Jahr	Insge- samt ¹	Einpersonen- haushalte	Mehrpersonenhaushalte mit ... Personen			
			2	3	4	5 und mehr
	1 000					
2015	24 499	4 778	8 198	5 260	4 558	1 705
2016	24 536	4 715	8 335	5 328	4 492	1 667
2017	24 389	4 696	8 339	5 288	4 427	1 641
2018	24 212	4 670	8 323	5 243	4 362	1 614
2019	23 992	4 634	8 277	5 192	4 299	1 590
2020	23 749	4 591	8 201	5 138	4 249	1 570
2021	23 490	4 544	8 100	5 083	4 208	1 555
2022	23 205	4 490	7 972	5 024	4 174	1 544
2023	22 891	4 429	7 813	4 963	4 150	1 536
2024	22 547	4 361	7 634	4 897	4 126	1 530
2025	22 219	4 296	7 459	4 834	4 105	1 524
2026	21 932	4 239	7 301	4 780	4 092	1 521
2027	21 702	4 194	7 166	4 735	4 085	1 521
2028	21 539	4 163	7 059	4 704	4 088	1 524
2029	21 429	4 143	6 977	4 683	4 096	1 530
2030	21 390	4 138	6 932	4 675	4 109	1 536
2031	21 379	4 139	6 911	4 671	4 118	1 541
2032	21 378	4 143	6 907	4 666	4 120	1 543
2033	21 443	4 160	6 936	4 674	4 127	1 547
2034	21 531	4 181	6 978	4 686	4 135	1 551
2035	21 611	4 201	7 021	4 696	4 140	1 553

Prozent

2015	100	19,5	33,5	21,5	18,6	7,0
2016	100	19,2	34,0	21,7	18,3	6,8
2017	100	19,3	34,2	21,7	18,1	6,7
2018	100	19,3	34,4	21,7	18,0	6,7
2019	100	19,3	34,5	21,6	17,9	6,6
2020	100	19,3	34,5	21,6	17,9	6,6
2021	100	19,3	34,5	21,6	17,9	6,6
2022	100	19,4	34,4	21,7	18,0	6,7
2023	100	19,3	34,1	21,7	18,1	6,7
2024	100	19,3	33,9	21,7	18,3	6,8
2025	100	19,3	33,6	21,8	18,5	6,9
2026	100	19,3	33,3	21,8	18,7	6,9
2027	100	19,3	33,0	21,8	18,8	7,0
2028	100	19,3	32,8	21,8	19,0	7,1
2029	100	19,3	32,6	21,9	19,1	7,1
2030	100	19,3	32,4	21,9	19,2	7,2
2031	100	19,4	32,3	21,8	19,3	7,2
2032	100	19,4	32,3	21,8	19,3	7,2
2033	100	19,4	32,3	21,8	19,2	7,2
2034	100	19,4	32,4	21,8	19,2	7,2
2035	100	19,4	32,5	21,7	19,2	7,2

* 2015 Ergebnisse des Mikrozensus, ab 2016 Ergebnisse der Haushaltsvorausberechnung-2017.

1 Eventuelle Abweichungen in den Summen sind rundungsbedingt.

**Personen im Alter von 60 Jahren und älter
in Privathaushalten bis 2035 (Trendvariante) ***
Deutschland

Deutschland		Einpersonen- haushalte	Mehrpersonenhaushalte mit ... Personen			
Jahr	Insgesamt ¹		2	3	4	5 und mehr
			1 000			
2015	22 468	6 966	13 578	1 385	348	191
2016	22 189	6 812	13 495	1 366	340	175
2017	22 487	6 841	13 765	1 373	339	168
2018	22 795	6 881	14 039	1 378	336	161
2019	23 135	6 936	14 329	1 382	334	154
2020	23 511	7 006	14 639	1 388	332	146
2021	23 913	7 083	14 967	1 395	330	139
2022	24 336	7 164	15 308	1 403	329	132
2023	24 780	7 251	15 663	1 413	328	125
2024	25 242	7 348	16 023	1 424	328	119
2025	25 688	7 454	16 358	1 434	328	114
2026	26 109	7 559	16 671	1 441	328	110
2027	26 503	7 666	16 952	1 449	329	108
2028	26 857	7 772	17 198	1 452	329	106
2029	27 161	7 874	17 404	1 452	328	104
2030	27 389	7 961	17 559	1 444	325	101
2031	27 552	8 037	17 667	1 431	320	98
2032	27 645	8 098	17 726	1 413	314	95
2033	27 652	8 141	17 727	1 388	306	91
2034	27 619	8 175	17 700	1 360	297	87
2035	27 577	8 205	17 668	1 332	289	83

Prozent

2015	100	31,0	60,4	6,2	1,5	0,9
2016	100	30,7	60,8	6,2	1,5	0,8
2017	100	30,4	61,2	6,1	1,5	0,7
2018	100	30,2	61,6	6,0	1,5	0,7
2019	100	30,0	61,9	6,0	1,4	0,7
2020	100	29,8	62,3	5,9	1,4	0,6
2021	100	29,6	62,6	5,8	1,4	0,6
2022	100	29,4	62,9	5,8	1,4	0,5
2023	100	29,3	63,2	5,7	1,3	0,5
2024	100	29,1	63,5	5,6	1,3	0,5
2025	100	29,0	63,7	5,6	1,3	0,4
2026	100	29,0	63,9	5,5	1,3	0,4
2027	100	28,9	64,0	5,5	1,2	0,4
2028	100	28,9	64,0	5,4	1,2	0,4
2029	100	29,0	64,1	5,3	1,2	0,4
2030	100	29,1	64,1	5,3	1,2	0,4
2031	100	29,2	64,1	5,2	1,2	0,4
2032	100	29,3	64,1	5,1	1,1	0,3
2033	100	29,4	64,1	5,0	1,1	0,3
2034	100	29,6	64,1	4,9	1,1	0,3
2035	100	29,8	64,1	4,8	1,0	0,3

**Personen im Alter von 60 Jahren und älter
in Privathaushalten bis 2035 (Status quo-Variante) ***
Deutschland

Deutschland		Einpersonen- haushalte	Mehrpersonenhaushalte mit ... Personen			
Jahr	Insge- samt ¹		2	3	4	5 und mehr
			1 000			
2015	22 468	6 966	13 578	1 385	348	191
2016	22 189	6 759	13 507	1 389	339	195
2017	22 487	6 820	13 706	1 417	347	198
2018	22 795	6 891	13 907	1 444	353	201
2019	23 135	6 976	14 125	1 470	360	204
2020	23 511	7 076	14 362	1 498	367	208
2021	23 913	7 182	14 615	1 529	375	212
2022	24 336	7 294	14 881	1 562	383	216
2023	24 780	7 411	15 160	1 597	392	220
2024	25 242	7 532	15 450	1 633	402	225
2025	25 688	7 652	15 728	1 667	411	230
2026	26 109	7 768	15 991	1 698	419	234
2027	26 503	7 881	16 235	1 725	426	238
2028	26 857	7 987	16 451	1 747	432	241
2029	27 161	8 086	16 633	1 762	436	244
2030	27 389	8 175	16 763	1 768	437	245
2031	27 552	8 253	16 850	1 767	437	246
2032	27 645	8 318	16 889	1 757	434	247
2033	27 652	8 368	16 871	1 739	429	246
2034	27 619	8 411	16 826	1 715	422	245
2035	27 577	8 451	16 775	1 691	416	243

Prozent

2015	100	31,0	60,4	6,2	1,5	0,9
2016	100	30,5	60,9	6,3	1,5	0,9
2017	100	30,3	60,9	6,3	1,5	0,9
2018	100	30,2	61,0	6,3	1,5	0,9
2019	100	30,2	61,1	6,4	1,6	0,9
2020	100	30,1	61,1	6,4	1,6	0,9
2021	100	30,0	61,1	6,4	1,6	0,9
2022	100	30,0	61,1	6,4	1,6	0,9
2023	100	29,9	61,2	6,4	1,6	0,9
2024	100	29,8	61,2	6,5	1,6	0,9
2025	100	29,8	61,2	6,5	1,6	0,9
2026	100	29,8	61,2	6,5	1,6	0,9
2027	100	29,7	61,3	6,5	1,6	0,9
2028	100	29,7	61,3	6,5	1,6	0,9
2029	100	29,8	61,2	6,5	1,6	0,9
2030	100	29,8	61,2	6,5	1,6	0,9
2031	100	30,0	61,2	6,4	1,6	0,9
2032	100	30,1	61,1	6,4	1,6	0,9
2033	100	30,3	61,0	6,3	1,6	0,9
2034	100	30,5	60,9	6,2	1,5	0,9
2035	100	30,6	60,8	6,1	1,5	0,9

* 2015 Ergebnisse des Mikrozensus, ab 2016 Ergebnisse der Haushaltsvorausberechnung-2017.

1 Eventuelle Abweichungen in den Summen sind rundungsbedingt.

Bevölkerung in Privathaushalten bis 2035 (Trendvariante) *

Flächenländer West

Jahr	Insge- samt ¹	Einpersonen- haushalte	Mehrpersonenhaushalte mit ... Personen			
			2	3	4	5 und mehr
	1 000					
2015	63 016	12 395	21 011	11 487	12 161	5 961
2016	63 800	12 527	21 225	11 680	12 351	6 017
2017	64 182	12 679	21 539	11 694	12 315	5 955
2018	64 416	12 803	21 811	11 670	12 251	5 880
2019	64 563	12 906	22 054	11 623	12 177	5 803
2020	64 643	12 993	22 271	11 555	12 099	5 725
2021	64 677	13 064	22 467	11 475	12 021	5 650
2022	64 685	13 122	22 649	11 388	11 947	5 579
2023	64 686	13 173	22 818	11 298	11 882	5 514
2024	64 679	13 226	22 978	11 205	11 818	5 451
2025	64 664	13 287	23 117	11 112	11 757	5 391
2026	64 641	13 347	23 244	11 018	11 699	5 333
2027	64 609	13 413	23 352	10 926	11 641	5 277
2028	64 569	13 484	23 448	10 834	11 582	5 221
2029	64 520	13 557	23 532	10 743	11 523	5 164
2030	64 462	13 632	23 600	10 657	11 465	5 107
2031	64 395	13 711	23 652	10 576	11 407	5 049
2032	64 320	13 794	23 690	10 499	11 347	4 990
2033	64 236	13 881	23 710	10 427	11 288	4 930
2034	64 145	13 973	23 721	10 355	11 227	4 869
2035	64 046	14 068	23 733	10 283	11 159	4 804

Prozent

2015	100	19,7	33,3	18,2	19,3	9,5
2016	100	19,6	33,3	18,3	19,4	9,4
2017	100	19,8	33,6	18,2	19,2	9,3
2018	100	19,9	33,9	18,1	19,0	9,1
2019	100	20,0	34,2	18,0	18,9	9,0
2020	100	20,1	34,5	17,9	18,7	8,9
2021	100	20,2	34,7	17,7	18,6	8,7
2022	100	20,3	35,0	17,6	18,5	8,6
2023	100	20,4	35,3	17,5	18,4	8,5
2024	100	20,4	35,5	17,3	18,3	8,4
2025	100	20,5	35,8	17,2	18,2	8,3
2026	100	20,6	36,0	17,0	18,1	8,3
2027	100	20,8	36,1	16,9	18,0	8,2
2028	100	20,9	36,3	16,8	17,9	8,1
2029	100	21,0	36,5	16,7	17,9	8,0
2030	100	21,1	36,6	16,5	17,8	7,9
2031	100	21,3	36,7	16,4	17,7	7,8
2032	100	21,4	36,8	16,3	17,6	7,8
2033	100	21,6	36,9	16,2	17,6	7,7
2034	100	21,8	37,0	16,1	17,5	7,6
2035	100	22,0	37,1	16,1	17,4	7,5

Bevölkerung in Privathaushalten bis 2035 (Status quo-Variante) *

Flächenländer West

Jahr	Insge- samt ¹	Einpersonen- haushalte	Mehrpersonenhaushalte mit ... Personen			
			2	3	4	5 und mehr
	1 000					
2015	63 016	12 395	21 011	11 487	12 161	5 961
2016	63 800	12 294	21 238	11 756	12 374	6 138
2017	64 182	12 395	21 474	11 813	12 370	6 130
2018	64 416	12 468	21 666	11 833	12 338	6 111
2019	64 563	12 523	21 826	11 828	12 297	6 088
2020	64 643	12 563	21 959	11 803	12 252	6 066
2021	64 677	12 589	22 070	11 765	12 208	6 046
2022	64 685	12 605	22 163	11 719	12 168	6 030
2023	64 686	12 617	22 242	11 670	12 137	6 019
2024	64 679	12 627	22 315	11 617	12 108	6 011
2025	64 664	12 637	22 382	11 561	12 080	6 004
2026	64 641	12 644	22 441	11 503	12 054	5 998
2027	64 609	12 653	22 496	11 443	12 025	5 991
2028	64 569	12 665	22 545	11 382	11 994	5 983
2029	64 520	12 679	22 584	11 323	11 961	5 973
2030	64 462	12 696	22 610	11 267	11 927	5 962
2031	64 395	12 717	22 626	11 214	11 890	5 948
2032	64 320	12 742	22 630	11 164	11 850	5 933
2033	64 236	12 770	22 620	11 119	11 811	5 916
2034	64 145	12 804	22 602	11 074	11 768	5 896
2035	64 046	12 841	22 586	11 029	11 718	5 871

Prozent

2015	100	19,7	33,3	18,2	19,3	9,5
2016	100	19,3	33,3	18,4	19,4	9,6
2017	100	19,3	33,5	18,4	19,3	9,6
2018	100	19,4	33,6	18,4	19,2	9,5
2019	100	19,4	33,8	18,3	19,0	9,4
2020	100	19,4	34,0	18,3	19,0	9,4
2021	100	19,5	34,1	18,2	18,9	9,3
2022	100	19,5	34,3	18,1	18,8	9,3
2023	100	19,5	34,4	18,0	18,8	9,3
2024	100	19,5	34,5	18,0	18,7	9,3
2025	100	19,5	34,6	17,9	18,7	9,3
2026	100	19,6	34,7	17,8	18,6	9,3
2027	100	19,6	34,8	17,7	18,6	9,3
2028	100	19,6	34,9	17,6	18,6	9,3
2029	100	19,7	35,0	17,5	18,5	9,3
2030	100	19,7	35,1	17,5	18,5	9,2
2031	100	19,7	35,1	17,4	18,5	9,2
2032	100	19,8	35,2	17,4	18,4	9,2
2033	100	19,9	35,2	17,3	18,4	9,2
2034	100	20,0	35,2	17,3	18,3	9,2
2035	100	20,1	35,3	17,2	18,3	9,2

* 2015 Ergebnisse des Mikrozensus, ab 2016 Ergebnisse der Haushaltsvorausberechnung-2017.

1 Eventuelle Abweichungen in den Summen sind rundungsbedingt.

**Kinder und Jugendliche im Alter von 0 bis unter 15 Jahren
in Privathaushalten bis 2035 (Trendvariante) ***
Flächenländer West

Jahr	Insge- samt ¹	Einpersonen- haushalte	Mehrpersonenhaushalte mit ... Personen			
			2	3	4	5 und mehr
	1 000					
2015	8 266	x	431	1 995	3 647	2 194
2016	8 547	x	453	2 080	3 768	2 246
2017	8 590	x	462	2 108	3 785	2 235
2018	8 633	x	472	2 134	3 801	2 225
2019	8 674	x	482	2 158	3 818	2 217
2020	8 718	x	493	2 179	3 836	2 210
2021	8 767	x	504	2 201	3 857	2 205
2022	8 813	x	515	2 221	3 877	2 200
2023	8 852	x	526	2 239	3 893	2 193
2024	8 894	x	537	2 258	3 911	2 188
2025	8 934	x	548	2 275	3 929	2 182
2026	8 969	x	560	2 290	3 945	2 174
2027	8 995	x	570	2 304	3 957	2 165
2028	9 006	x	580	2 313	3 961	2 152
2029	8 995	x	588	2 317	3 957	2 133
2030	8 961	x	595	2 316	3 942	2 108
2031	8 913	x	600	2 311	3 921	2 081
2032	8 854	x	605	2 304	3 895	2 050
2033	8 784	x	609	2 294	3 864	2 018
2034	8 707	x	612	2 282	3 829	1 983
2035	8 622	x	615	2 268	3 792	1 947

Prozent

2015	100	x	5,2	24,1	44,1	26,5
2016	100	x	5,3	24,3	44,1	26,3
2017	100	x	5,4	24,5	44,1	26,0
2018	100	x	5,5	24,7	44,0	25,8
2019	100	x	5,6	24,9	44,0	25,6
2020	100	x	5,7	25,0	44,0	25,3
2021	100	x	5,7	25,1	44,0	25,2
2022	100	x	5,8	25,2	44,0	25,0
2023	100	x	5,9	25,3	44,0	24,8
2024	100	x	6,0	25,4	44,0	24,6
2025	100	x	6,1	25,5	44,0	24,4
2026	100	x	6,2	25,5	44,0	24,2
2027	100	x	6,3	25,6	44,0	24,1
2028	100	x	6,4	25,7	44,0	23,9
2029	100	x	6,5	25,8	44,0	23,7
2030	100	x	6,6	25,8	44,0	23,5
2031	100	x	6,7	25,9	44,0	23,3
2032	100	x	6,8	26,0	44,0	23,2
2033	100	x	6,9	26,1	44,0	23,0
2034	100	x	7,0	26,2	44,0	22,8
2035	100	x	7,1	26,3	44,0	22,6

**Kinder und Jugendliche im Alter von 0 bis unter 15 Jahren
in Privathaushalten bis 2035 (Status quo-Variante) ***
Flächenländer West

Jahr	Insge- samt ¹	Einpersonen- haushalte	Mehrpersonenhaushalte mit ... Personen			
			2	3	4	5 und mehr
	1 000					
2015	8 266	x	431	1 995	3 647	2 194
2016	8 547	x	442	2 072	3 750	2 283
2017	8 590	x	444	2 089	3 768	2 290
2018	8 633	x	445	2 104	3 785	2 298
2019	8 674	x	447	2 117	3 803	2 307
2020	8 718	x	449	2 128	3 822	2 318
2021	8 767	x	452	2 139	3 845	2 332
2022	8 813	x	454	2 148	3 866	2 345
2023	8 852	x	456	2 155	3 884	2 357
2024	8 894	x	459	2 162	3 903	2 370
2025	8 934	x	461	2 168	3 922	2 383
2026	8 969	x	463	2 172	3 939	2 395
2027	8 995	x	465	2 174	3 952	2 405
2028	9 006	x	466	2 173	3 958	2 410
2029	8 995	x	465	2 166	3 954	2 409
2030	8 961	x	464	2 155	3 941	2 402
2031	8 913	x	461	2 140	3 921	2 391
2032	8 854	x	459	2 123	3 895	2 377
2033	8 784	x	455	2 104	3 866	2 360
2034	8 707	x	451	2 083	3 832	2 340
2035	8 622	x	447	2 061	3 795	2 318

Prozent

2015	100	x	5,2	24,1	44,1	26,5
2016	100	x	5,2	24,2	43,9	26,7
2017	100	x	5,2	24,3	43,9	26,7
2018	100	x	5,2	24,4	43,8	26,6
2019	100	x	5,2	24,4	43,8	26,6
2020	100	x	5,2	24,4	43,8	26,6
2021	100	x	5,2	24,4	43,9	26,6
2022	100	x	5,2	24,4	43,9	26,6
2023	100	x	5,2	24,3	43,9	26,6
2024	100	x	5,2	24,3	43,9	26,6
2025	100	x	5,2	24,3	43,9	26,7
2026	100	x	5,2	24,2	43,9	26,7
2027	100	x	5,2	24,2	43,9	26,7
2028	100	x	5,2	24,1	43,9	26,8
2029	100	x	5,2	24,1	44,0	26,8
2030	100	x	5,2	24,0	44,0	26,8
2031	100	x	5,2	24,0	44,0	26,8
2032	100	x	5,2	24,0	44,0	26,8
2033	100	x	5,2	24,0	44,0	26,9
2034	100	x	5,2	23,9	44,0	26,9
2035	100	x	5,2	23,9	44,0	26,9

* 2015 Ergebnisse des Mikrozensus, ab 2016 Ergebnisse der Haushaltsvorausberechnung-2017.

1 Eventuelle Abweichungen in den Summen sind rundungsbedingt.

**Personen im Alter von unter 20 Jahren
in Privathaushalten bis 2035 (Trendvariante) ***
Flächenländer West

Jahr	Insge- samt ¹	Einpersonen- haushalte	Mehrpersonenhaushalte mit ... Personen			
			2	3	4	5 und mehr
	1 000					
2015	11638	104	748	2825	4968	2992
2016	11972	106	782	2925	5111	3048
2017	11942	105	790	2935	5100	3013
2018	11901	102	796	2940	5085	2977
2019	11870	101	804	2946	5074	2944
2020	11840	99	812	2950	5064	2914
2021	11820	97	821	2955	5059	2887
2022	11819	96	832	2964	5061	2865
2023	11832	96	845	2976	5069	2846
2024	11851	96	858	2989	5079	2829
2025	11874	96	872	3002	5092	2813
2026	11904	96	887	3017	5106	2798
2027	11928	96	902	3030	5118	2782
2028	11940	97	917	3040	5125	2762
2029	11952	98	932	3050	5130	2742
2030	11957	100	948	3058	5132	2719
2031	11955	102	963	3065	5130	2694
2032	11942	104	979	3069	5123	2666
2033	11911	106	992	3069	5109	2634
2034	11860	108	1003	3064	5087	2598
2035	11788	109	1012	3054	5055	2558

Prozent

2015	100	0,9	6,4	24,3	42,7	25,7
2016	100	0,9	6,5	24,4	42,7	25,5
2017	100	0,9	6,6	24,6	42,7	25,2
2018	100	0,9	6,7	24,7	42,7	25,0
2019	100	0,8	6,8	24,8	42,7	24,8
2020	100	0,8	6,9	24,9	42,8	24,6
2021	100	0,8	6,9	25,0	42,8	24,4
2022	100	0,8	7,0	25,1	42,8	24,2
2023	100	0,8	7,1	25,2	42,8	24,1
2024	100	0,8	7,2	25,2	42,9	23,9
2025	100	0,8	7,3	25,3	42,9	23,7
2026	100	0,8	7,5	25,3	42,9	23,5
2027	100	0,8	7,6	25,4	42,9	23,3
2028	100	0,8	7,7	25,5	42,9	23,1
2029	100	0,8	7,8	25,5	42,9	22,9
2030	100	0,8	7,9	25,6	42,9	22,7
2031	100	0,9	8,1	25,6	42,9	22,5
2032	100	0,9	8,2	25,7	42,9	22,3
2033	100	0,9	8,3	25,8	42,9	22,1
2034	100	0,9	8,5	25,8	42,9	21,9
2035	100	0,9	8,6	25,9	42,9	21,7

**Personen im Alter von unter 20 Jahren
in Privathaushalten bis 2035 (Status quo-Variante) ***
Flächenländer West

Jahr	Insge- samt ¹	Einpersonen- haushalte	Mehrpersonenhaushalte mit ... Personen			
			2	3	4	5 und mehr
	1 000					
2015	11638	104	748	2825	4968	2992
2016	11972	101	761	2917	5092	3102
2017	11942	99	756	2916	5080	3092
2018	11901	96	750	2910	5065	3079
2019	11870	94	745	2905	5054	3071
2020	11840	92	740	2898	5045	3065
2021	11820	90	737	2891	5040	3062
2022	11819	88	735	2888	5043	3064
2023	11832	88	734	2889	5051	3070
2024	11851	87	734	2890	5061	3077
2025	11874	87	735	2892	5074	3086
2026	11904	87	737	2895	5089	3097
2027	11928	86	738	2897	5101	3106
2028	11940	87	739	2895	5108	3112
2029	11952	87	741	2894	5113	3116
2030	11957	88	743	2893	5115	3119
2031	11955	90	745	2889	5112	3119
2032	11942	91	746	2883	5105	3115
2033	11911	92	746	2874	5091	3108
2034	11860	93	745	2859	5068	3094
2035	11788	94	742	2840	5036	3076

Prozent

2015	100	0,9	6,4	24,3	42,7	25,7
2016	100	0,8	6,4	24,4	42,5	25,9
2017	100	0,8	6,3	24,4	42,5	25,9
2018	100	0,8	6,3	24,5	42,6	25,9
2019	100	0,8	6,3	24,5	42,6	25,9
2020	100	0,8	6,3	24,5	42,6	25,9
2021	100	0,8	6,2	24,5	42,6	25,9
2022	100	0,7	6,2	24,4	42,7	25,9
2023	100	0,7	6,2	24,4	42,7	25,9
2024	100	0,7	6,2	24,4	42,7	26,0
2025	100	0,7	6,2	24,4	42,7	26,0
2026	100	0,7	6,2	24,3	42,7	26,0
2027	100	0,7	6,2	24,3	42,8	26,0
2028	100	0,7	6,2	24,2	42,8	26,1
2029	100	0,7	6,2	24,2	42,8	26,1
2030	100	0,7	6,2	24,2	42,8	26,1
2031	100	0,8	6,2	24,2	42,8	26,1
2032	100	0,8	6,2	24,1	42,8	26,1
2033	100	0,8	6,3	24,1	42,7	26,1
2034	100	0,8	6,3	24,1	42,7	26,1
2035	100	0,8	6,3	24,1	42,7	26,1

* 2015 Ergebnisse des Mikrozensus, ab 2016 Ergebnisse der Haushaltsvorausberechnung-2017.

1 Eventuelle Abweichungen in den Summen sind rundungsbedingt.

**Personen im Alter von 20 bis unter 40 Jahren
in Privathaushalten bis 2035 (Trendvariante) ***
Flächenländer West

Jahr	Insge- samt ¹	Einpersonen- haushalte	Mehrpersonenhaushalte mit ... Personen			
			2	3	4	5 und mehr
	1 000					
2015	15 318	3 574	3 971	3 415	3 028	1 330
2016	15 949	3 773	4 164	3 534	3 110	1 368
2017	16 221	3 874	4 256	3 577	3 137	1 377
2018	16 381	3 946	4 318	3 596	3 144	1 376
2019	16 453	3 996	4 357	3 597	3 136	1 368
2020	16 447	4 026	4 376	3 581	3 112	1 352
2021	16 376	4 041	4 378	3 551	3 075	1 331
2022	16 264	4 045	4 369	3 512	3 031	1 307
2023	16 138	4 045	4 357	3 471	2 983	1 282
2024	16 011	4 045	4 344	3 430	2 936	1 256
2025	15 871	4 041	4 328	3 386	2 885	1 230
2026	15 701	4 030	4 303	3 336	2 830	1 202
2027	15 507	4 011	4 272	3 281	2 770	1 172
2028	15 295	3 988	4 237	3 222	2 706	1 142
2029	15 070	3 962	4 198	3 159	2 639	1 112
2030	14 840	3 935	4 157	3 095	2 572	1 081
2031	14 623	3 910	4 119	3 033	2 508	1 053
2032	14 440	3 893	4 091	2 979	2 449	1 027
2033	14 278	3 883	4 069	2 928	2 395	1 004
2034	14 145	3 879	4 054	2 883	2 346	983
2035	14 041	3 883	4 047	2 844	2 302	965

Prozent

2015	100	23,3	25,9	22,3	19,8	8,7
2016	100	23,7	26,1	22,2	19,5	8,6
2017	100	23,9	26,2	22,1	19,3	8,5
2018	100	24,1	26,4	22,0	19,2	8,4
2019	100	24,3	26,5	21,9	19,1	8,3
2020	100	24,5	26,6	21,8	18,9	8,2
2021	100	24,7	26,7	21,7	18,8	8,1
2022	100	24,9	26,9	21,6	18,6	8,0
2023	100	25,1	27,0	21,5	18,5	7,9
2024	100	25,3	27,1	21,4	18,3	7,8
2025	100	25,5	27,3	21,3	18,2	7,8
2026	100	25,7	27,4	21,2	18,0	7,7
2027	100	25,9	27,5	21,2	17,9	7,6
2028	100	26,1	27,7	21,1	17,7	7,5
2029	100	26,3	27,9	21,0	17,5	7,4
2030	100	26,5	28,0	20,9	17,3	7,3
2031	100	26,7	28,2	20,7	17,1	7,2
2032	100	27,0	28,3	20,6	17,0	7,1
2033	100	27,2	28,5	20,5	16,8	7,0
2034	100	27,4	28,7	20,4	16,6	7,0
2035	100	27,7	28,8	20,3	16,4	6,9

**Personen im Alter von 20 bis unter 40 Jahren
in Privathaushalten bis 2035 (Status quo-Variante) ***
Flächenländer West

Jahr	Insge- samt ¹	Einpersonen- haushalte	Mehrpersonenhaushalte mit ... Personen			
			2	3	4	5 und mehr
	1 000					
2015	15 318	3 574	3 971	3 415	3 028	1 330
2016	15 949	3 699	4 128	3 549	3 159	1 414
2017	16 221	3 764	4 196	3 610	3 214	1 437
2018	16 381	3 800	4 233	3 647	3 250	1 451
2019	16 453	3 815	4 247	3 665	3 270	1 457
2020	16 447	3 810	4 241	3 665	3 274	1 456
2021	16 376	3 791	4 219	3 651	3 266	1 449
2022	16 264	3 762	4 187	3 628	3 248	1 439
2023	16 138	3 730	4 151	3 602	3 228	1 428
2024	16 011	3 697	4 115	3 575	3 207	1 416
2025	15 871	3 662	4 077	3 545	3 183	1 403
2026	15 701	3 620	4 031	3 508	3 153	1 388
2027	15 507	3 573	3 979	3 466	3 118	1 371
2028	15 295	3 523	3 924	3 419	3 077	1 352
2029	15 070	3 471	3 867	3 369	3 031	1 332
2030	14 840	3 419	3 809	3 317	2 984	1 311
2031	14 623	3 370	3 754	3 268	2 939	1 292
2032	14 440	3 329	3 709	3 226	2 900	1 276
2033	14 278	3 294	3 669	3 189	2 864	1 262
2034	14 145	3 266	3 637	3 158	2 834	1 250
2035	14 041	3 245	3 613	3 133	2 809	1 241

Prozent

2015	100	23,3	25,9	22,3	19,8	8,7
2016	100	23,2	25,9	22,3	19,8	8,9
2017	100	23,2	25,9	22,3	19,8	8,9
2018	100	23,2	25,8	22,3	19,8	8,9
2019	100	23,2	25,8	22,3	19,9	8,9
2020	100	23,2	25,8	22,3	19,9	8,9
2021	100	23,1	25,8	22,3	19,9	8,8
2022	100	23,1	25,7	22,3	20,0	8,8
2023	100	23,1	25,7	22,3	20,0	8,8
2024	100	23,1	25,7	22,3	20,0	8,8
2025	100	23,1	25,7	22,3	20,1	8,8
2026	100	23,1	25,7	22,3	20,1	8,8
2027	100	23,0	25,7	22,4	20,1	8,8
2028	100	23,0	25,7	22,4	20,1	8,8
2029	100	23,0	25,7	22,4	20,1	8,8
2030	100	23,0	25,7	22,4	20,1	8,8
2031	100	23,0	25,7	22,3	20,1	8,8
2032	100	23,1	25,7	22,3	20,1	8,8
2033	100	23,1	25,7	22,3	20,1	8,8
2034	100	23,1	25,7	22,3	20,0	8,8
2035	100	23,1	25,7	22,3	20,0	8,8

* 2015 Ergebnisse des Mikrozensus, ab 2016 Ergebnisse der Haushaltsvorausberechnung-2017.

1 Eventuelle Abweichungen in den Summen sind rundungsbedingt.

**Personen im Alter von 40 bis unter 60 Jahren
in Privathaushalten bis 2035 (Trendvariante) ***
Flächenländer West

Jahr	Insge- samt ¹	Einpersonen- haushalte	Mehrpersonenhaushalte mit ... Personen			
			2	3	4	5 und mehr
	1 000					
2015	19 061	3 512	6 066	4 138	3 871	1 475
2016	19 128	3 568	6 137	4 130	3 842	1 452
2017	19 029	3 594	6 135	4 087	3 791	1 422
2018	18 891	3 611	6 114	4 036	3 738	1 391
2019	18 720	3 620	6 073	3 979	3 686	1 362
2020	18 532	3 624	6 008	3 920	3 643	1 337
2021	18 331	3 622	5 924	3 860	3 608	1 317
2022	18 109	3 614	5 822	3 796	3 578	1 299
2023	17 861	3 598	5 697	3 728	3 553	1 284
2024	17 582	3 574	5 557	3 655	3 527	1 270
2025	17 310	3 550	5 418	3 583	3 503	1 257
2026	17 065	3 530	5 287	3 517	3 485	1 246
2027	16 857	3 517	5 168	3 460	3 474	1 238
2028	16 698	3 515	5 067	3 412	3 472	1 233
2029	16 585	3 522	4 984	3 374	3 476	1 229
2030	16 538	3 544	4 932	3 349	3 486	1 228
2031	16 536	3 578	4 903	3 332	3 497	1 226
2032	16 555	3 617	4 889	3 320	3 508	1 223
2033	16 628	3 669	4 896	3 317	3 524	1 221
2034	16 717	3 725	4 910	3 318	3 543	1 220
2035	16 798	3 780	4 925	3 317	3 558	1 218

Prozent

2015	100	18,4	31,8	21,7	20,3	7,7
2016	100	18,7	32,1	21,6	20,1	7,6
2017	100	18,9	32,2	21,5	19,9	7,5
2018	100	19,1	32,4	21,4	19,8	7,4
2019	100	19,3	32,4	21,3	19,7	7,3
2020	100	19,6	32,4	21,2	19,7	7,2
2021	100	19,8	32,3	21,1	19,7	7,2
2022	100	20,0	32,1	21,0	19,8	7,2
2023	100	20,1	31,9	20,9	19,9	7,2
2024	100	20,3	31,6	20,8	20,1	7,2
2025	100	20,5	31,3	20,7	20,2	7,3
2026	100	20,7	31,0	20,6	20,4	7,3
2027	100	20,9	30,7	20,5	20,6	7,3
2028	100	21,0	30,3	20,4	20,8	7,4
2029	100	21,2	30,1	20,3	21,0	7,4
2030	100	21,4	29,8	20,2	21,1	7,4
2031	100	21,6	29,6	20,2	21,2	7,4
2032	100	21,8	29,5	20,1	21,2	7,4
2033	100	22,1	29,4	20,0	21,2	7,3
2034	100	22,3	29,4	19,8	21,2	7,3
2035	100	22,5	29,3	19,7	21,2	7,3

**Personen im Alter von 40 bis unter 60 Jahren
in Privathaushalten bis 2035 (Status quo-Variante) ***
Flächenländer West

Jahr	Insge- samt ¹	Einpersonen- haushalte	Mehrpersonenhaushalte mit ... Personen			
			2	3	4	5 und mehr
	1 000					
2015	19 061	3 512	6 066	4 138	3 871	1 475
2016	19 128	3 467	6 185	4 183	3 838	1 455
2017	19 029	3 454	6 202	4 158	3 783	1 432
2018	18 891	3 433	6 199	4 125	3 726	1 408
2019	18 720	3 405	6 175	4 085	3 669	1 385
2020	18 532	3 373	6 127	4 043	3 623	1 366
2021	18 331	3 336	6 058	3 999	3 585	1 352
2022	18 109	3 295	5 970	3 951	3 553	1 341
2023	17 861	3 248	5 857	3 897	3 526	1 332
2024	17 582	3 195	5 727	3 838	3 498	1 324
2025	17 310	3 143	5 597	3 780	3 473	1 316
2026	17 065	3 096	5 475	3 728	3 455	1 312
2027	16 857	3 055	5 365	3 685	3 443	1 309
2028	16 698	3 024	5 271	3 651	3 441	1 311
2029	16 585	3 002	5 196	3 628	3 445	1 314
2030	16 538	2 993	5 154	3 618	3 454	1 319
2031	16 536	2 993	5 136	3 618	3 465	1 324
2032	16 555	2 998	5 135	3 622	3 473	1 328
2033	16 628	3 013	5 157	3 637	3 488	1 333
2034	16 717	3 031	5 187	3 656	3 504	1 339
2035	16 798	3 048	5 218	3 673	3 516	1 344

Prozent

2015	100	18,4	31,8	21,7	20,3	7,7
2016	100	18,1	32,3	21,9	20,1	7,6
2017	100	18,2	32,6	21,9	19,9	7,5
2018	100	18,2	32,8	21,8	19,7	7,5
2019	100	18,2	33,0	21,8	19,6	7,4
2020	100	18,2	33,1	21,8	19,5	7,4
2021	100	18,2	33,0	21,8	19,6	7,4
2022	100	18,2	33,0	21,8	19,6	7,4
2023	100	18,2	32,8	21,8	19,7	7,5
2024	100	18,2	32,6	21,8	19,9	7,5
2025	100	18,2	32,3	21,8	20,1	7,6
2026	100	18,1	32,1	21,8	20,2	7,7
2027	100	18,1	31,8	21,9	20,4	7,8
2028	100	18,1	31,6	21,9	20,6	7,8
2029	100	18,1	31,3	21,9	20,8	7,9
2030	100	18,1	31,2	21,9	20,9	8,0
2031	100	18,1	31,1	21,9	21,0	8,0
2032	100	18,1	31,0	21,9	21,0	8,0
2033	100	18,1	31,0	21,9	21,0	8,0
2034	100	18,1	31,0	21,9	21,0	8,0
2035	100	18,1	31,1	21,9	20,9	8,0

* 2015 Ergebnisse des Mikrozensus, ab 2016 Ergebnisse der Haushaltsvorausberechnung-2017.

1 Eventuelle Abweichungen in den Summen sind rundungsbedingt.

**Personen im Alter von 60 Jahren und älter
in Privathaushalten bis 2035 (Trendvariante) ***
Flächenländer West

Jahreshaushalt, West		Einpersonen- haushalte	Mehrpersonenhaushalte mit ... Personen			
Jahr	Insgesamt ¹		2	3	4	5 und mehr
1 000						
2015	16 999	5 206	10 226	1 109	294	164
2016	16 750	5 079	10 143	1 091	288	149
2017	16 990	5 107	10 359	1 095	286	143
2018	17 244	5 143	10 583	1 098	284	136
2019	17 521	5 189	10 820	1 100	282	129
2020	17 825	5 244	11 075	1 104	280	122
2021	18 151	5 304	11 345	1 109	278	115
2022	18 493	5 367	11 626	1 115	277	108
2023	18 855	5 434	11 920	1 123	276	102
2024	19 235	5 512	12 220	1 132	276	96
2025	19 609	5 600	12 500	1 140	277	91
2026	19 970	5 692	12 766	1 148	277	87
2027	20 316	5 788	13 009	1 155	278	85
2028	20 635	5 884	13 228	1 160	279	84
2029	20 913	5 975	13 418	1 161	278	82
2030	21 127	6 053	13 564	1 155	275	79
2031	21 282	6 122	13 667	1 145	271	76
2032	21 383	6 180	13 732	1 131	266	74
2033	21 419	6 224	13 754	1 112	259	70
2034	21 423	6 261	13 754	1 090	252	67
2035	21 419	6 296	13 748	1 068	244	63

Prozent

2015	100	30,6	60,2	6,5	1,7	1,0
2016	100	30,3	60,6	6,5	1,7	0,9
2017	100	30,1	61,0	6,4	1,7	0,8
2018	100	29,8	61,4	6,4	1,6	0,8
2019	100	29,6	61,8	6,3	1,6	0,7
2020	100	29,4	62,1	6,2	1,6	0,7
2021	100	29,2	62,5	6,1	1,5	0,6
2022	100	29,0	62,9	6,0	1,5	0,6
2023	100	28,8	63,2	6,0	1,5	0,5
2024	100	28,7	63,5	5,9	1,4	0,5
2025	100	28,6	63,7	5,8	1,4	0,5
2026	100	28,5	63,9	5,7	1,4	0,4
2027	100	28,5	64,0	5,7	1,4	0,4
2028	100	28,5	64,1	5,6	1,4	0,4
2029	100	28,6	64,2	5,6	1,3	0,4
2030	100	28,7	64,2	5,5	1,3	0,4
2031	100	28,8	64,2	5,4	1,3	0,4
2032	100	28,9	64,2	5,3	1,2	0,3
2033	100	29,1	64,2	5,2	1,2	0,3
2034	100	29,2	64,2	5,1	1,2	0,3
2035	100	29,4	64,2	5,0	1,1	0,3

**Personen im Alter von 60 Jahren und älter
in Privathaushalten bis 2035 (Status quo-Variante) ***
Flächenländer West

Haushaltstypen		Mehrpersonenhaushalte mit ... Personen				
Jahr	Insgesamt ¹	Einpersonenhaushalte	2	3	4	5 und mehr
			1 000			
2015	16 999	5 206	10 226	1 109	294	164
2016	16 750	5 027	10 163	1 107	286	167
2017	16 990	5 079	10 321	1 129	292	170
2018	17 244	5 138	10 484	1 151	298	172
2019	17 521	5 209	10 659	1 173	304	175
2020	17 825	5 288	10 851	1 197	310	179
2021	18 151	5 372	11 056	1 224	317	182
2022	18 493	5 459	11 272	1 252	325	186
2023	18 855	5 551	11 499	1 282	333	190
2024	19 235	5 648	11 738	1 314	341	194
2025	19 609	5 745	11 972	1 343	349	198
2026	19 970	5 842	12 198	1 371	357	202
2027	20 316	5 938	12 414	1 396	363	205
2028	20 635	6 031	12 611	1 417	369	208
2029	20 913	6 118	12 779	1 432	373	211
2030	21 127	6 196	12 905	1 439	374	213
2031	21 282	6 264	12 991	1 440	374	214
2032	21 383	6 323	13 041	1 433	372	214
2033	21 419	6 371	13 048	1 420	367	213
2034	21 423	6 414	13 034	1 402	362	212
2035	21 419	6 455	13 014	1 383	356	211

Prozent

2015	100	30,6	60,2	6,5	1,7	1,0
2016	100	30,0	60,7	6,6	1,7	1,0
2017	100	29,9	60,7	6,6	1,7	1,0
2018	100	29,8	60,8	6,7	1,7	1,0
2019	100	29,7	60,8	6,7	1,7	1,0
2020	100	29,7	60,9	6,7	1,7	1,0
2021	100	29,6	60,9	6,7	1,7	1,0
2022	100	29,5	60,9	6,8	1,8	1,0
2023	100	29,4	61,0	6,8	1,8	1,0
2024	100	29,4	61,0	6,8	1,8	1,0
2025	100	29,3	61,1	6,9	1,8	1,0
2026	100	29,3	61,1	6,9	1,8	1,0
2027	100	29,2	61,1	6,9	1,8	1,0
2028	100	29,2	61,1	6,9	1,8	1,0
2029	100	29,3	61,1	6,8	1,8	1,0
2030	100	29,3	61,1	6,8	1,8	1,0
2031	100	29,4	61,0	6,8	1,8	1,0
2032	100	29,6	61,0	6,7	1,7	1,0
2033	100	29,7	60,9	6,6	1,7	1,0
2034	100	29,9	60,8	6,5	1,7	1,0
2035	100	30,1	60,8	6,5	1,7	1,0

* 2015 Ergebnisse des Mikrozensus, ab 2016 Ergebnisse der Haushaltsvorausberechnung-2017.

1 Eventuelle Abweichungen in den Summen sind rundungsbedingt.

Bevölkerung in Privathaushalten bis 2035 (Trendvariante)*

Flächenländer Ost

Jahr	Insge- samt ¹	Einpersonen- haushalte	Mehrpersonenhaushalte mit ... Personen			
			2	3	4	5 und mehr
	1 000					
2015	12 450	2 690	4 986	2 383	1 729	663
2016	12 563	2 710	5 023	2 410	1 747	673
2017	12 546	2 710	5 051	2 389	1 728	668
2018	12 513	2 708	5 071	2 365	1 707	662
2019	12 471	2 707	5 084	2 340	1 685	655
2020	12 420	2 708	5 093	2 311	1 661	647
2021	12 363	2 711	5 101	2 279	1 634	638
2022	12 304	2 716	5 106	2 248	1 605	628
2023	12 242	2 720	5 106	2 218	1 578	619
2024	12 178	2 724	5 104	2 190	1 551	610
2025	12 112	2 727	5 100	2 161	1 524	600
2026	12 045	2 728	5 095	2 134	1 497	591
2027	11 976	2 729	5 091	2 106	1 468	581
2028	11 905	2 734	5 086	2 077	1 438	570
2029	11 832	2 741	5 075	2 049	1 407	559
2030	11 757	2 750	5 064	2 020	1 376	548
2031	11 681	2 759	5 051	1 991	1 344	536
2032	11 605	2 771	5 034	1 963	1 312	525
2033	11 529	2 783	5 015	1 936	1 281	514
2034	11 453	2 797	4 993	1 910	1 250	503
2035	11 377	2 810	4 972	1 883	1 220	491

Prozent

2015	100	21,6	40,0	19,1	13,9	5,3
2016	100	21,6	40,0	19,2	13,9	5,4
2017	100	21,6	40,3	19,0	13,8	5,3
2018	100	21,6	40,5	18,9	13,6	5,3
2019	100	21,7	40,8	18,8	13,5	5,3
2020	100	21,8	41,0	18,6	13,4	5,2
2021	100	21,9	41,3	18,4	13,2	5,2
2022	100	22,1	41,5	18,3	13,0	5,1
2023	100	22,2	41,7	18,1	12,9	5,1
2024	100	22,4	41,9	18,0	12,7	5,0
2025	100	22,5	42,1	17,8	12,6	5,0
2026	100	22,7	42,3	17,7	12,4	4,9
2027	100	22,8	42,5	17,6	12,3	4,9
2028	100	23,0	42,7	17,4	12,1	4,8
2029	100	23,2	42,9	17,3	11,9	4,7
2030	100	23,4	43,1	17,2	11,7	4,7
2031	100	23,6	43,2	17,0	11,5	4,6
2032	100	23,9	43,4	16,9	11,3	4,5
2033	100	24,1	43,5	16,8	11,1	4,5
2034	100	24,4	43,6	16,7	10,9	4,4
2035	100	24,7	43,7	16,6	10,7	4,3

Bevölkerung in Privathaushalten bis 2035 (Status quo-Variante)*

Flächenländer Ost

Jahr	Insge- samt ¹	Einpersonen- haushalte	Mehrpersonenhaushalte mit ... Personen			
			2	3	4	5 und mehr
	1 000					
2015	12 450	2 690	4 986	2 383	1 729	663
2016	12 563	2 648	5 014	2 503	1 754	644
2017	12 546	2 634	5 023	2 492	1 752	645
2018	12 513	2 617	5 024	2 478	1 749	645
2019	12 471	2 602	5 021	2 461	1 743	644
2020	12 420	2 589	5 014	2 440	1 735	642
2021	12 363	2 579	5 006	2 417	1 723	639
2022	12 304	2 571	4 995	2 393	1 710	635
2023	12 242	2 563	4 979	2 371	1 697	631
2024	12 178	2 555	4 960	2 350	1 685	628
2025	12 112	2 547	4 939	2 330	1 673	624
2026	12 045	2 538	4 917	2 310	1 661	619
2027	11 976	2 529	4 897	2 289	1 647	614
2028	11 905	2 520	4 878	2 268	1 630	608
2029	11 832	2 512	4 859	2 247	1 612	602
2030	11 757	2 506	4 838	2 225	1 593	595
2031	11 681	2 501	4 816	2 202	1 574	588
2032	11 605	2 497	4 791	2 181	1 555	582
2033	11 529	2 493	4 763	2 161	1 537	575
2034	11 453	2 490	4 734	2 141	1 519	568
2035	11 377	2 486	4 707	2 122	1 500	562

Prozent

2015	100	21,6	40,0	19,1	13,9	5,3
2016	100	21,1	39,9	19,9	14,0	5,1
2017	100	21,0	40,0	19,9	14,0	5,1
2018	100	20,9	40,1	19,8	14,0	5,2
2019	100	20,9	40,3	19,7	14,0	5,2
2020	100	20,8	40,4	19,6	14,0	5,2
2021	100	20,9	40,5	19,5	13,9	5,2
2022	100	20,9	40,6	19,5	13,9	5,2
2023	100	20,9	40,7	19,4	13,9	5,2
2024	100	21,0	40,7	19,3	13,8	5,2
2025	100	21,0	40,8	19,2	13,8	5,1
2026	100	21,1	40,8	19,2	13,8	5,1
2027	100	21,1	40,9	19,1	13,8	5,1
2028	100	21,2	41,0	19,1	13,7	5,1
2029	100	21,2	41,1	19,0	13,6	5,1
2030	100	21,3	41,2	18,9	13,5	5,1
2031	100	21,4	41,2	18,9	13,5	5,0
2032	100	21,5	41,3	18,8	13,4	5,0
2033	100	21,6	41,3	18,7	13,3	5,0
2034	100	21,7	41,3	18,7	13,3	5,0
2035	100	21,9	41,4	18,7	13,2	4,9

* 2015 Ergebnisse des Mikrozensus, ab 2016 Ergebnisse der Haushaltsvorausberechnung-2017.

1 Eventuelle Abweichungen in den Summen sind rundungsbedingt.

**Kinder und Jugendliche im Alter von 0 bis unter 15 Jahren
in Privathaushalten bis 2035 (Trendvariante) ***
Flächenländer Ost

Jahr	Insge- samt ¹	Einpersonen- haushalte	Mehrpersonenhaushalte mit ... Personen			
			2	3	4	5 und mehr
	1 000					
2015	1 512	x	141	461	612	298
2016	1 561	x	148	476	632	306
2017	1 572	x	150	479	636	306
2018	1 580	x	153	482	639	306
2019	1 584	x	155	483	641	306
2020	1 585	x	157	483	641	305
2021	1 585	x	159	482	641	303
2022	1 580	x	160	481	639	301
2023	1 571	x	161	478	634	298
2024	1 559	x	162	474	629	294
2025	1 545	x	162	470	623	290
2026	1 529	x	162	465	617	285
2027	1 512	x	162	460	609	281
2028	1 493	x	162	455	601	275
2029	1 472	x	161	448	592	270
2030	1 448	x	160	442	582	264
2031	1 425	x	159	435	572	258
2032	1 403	x	158	429	563	253
2033	1 382	x	157	424	554	247
2034	1 362	x	156	418	545	242
2035	1 343	x	155	413	537	237

Prozent

2015	100	x	9,4	30,5	40,5	19,7
2016	100	x	9,5	30,5	40,5	19,6
2017	100	x	9,6	30,5	40,5	19,5
2018	100	x	9,7	30,5	40,4	19,4
2019	100	x	9,8	30,5	40,4	19,3
2020	100	x	9,9	30,5	40,4	19,2
2021	100	x	10,0	30,4	40,4	19,1
2022	100	x	10,1	30,4	40,4	19,0
2023	100	x	10,3	30,4	40,4	18,9
2024	100	x	10,4	30,4	40,4	18,8
2025	100	x	10,5	30,4	40,3	18,8
2026	100	x	10,6	30,4	40,3	18,7
2027	100	x	10,7	30,4	40,3	18,6
2028	100	x	10,9	30,4	40,3	18,4
2029	100	x	11,0	30,5	40,2	18,3
2030	100	x	11,1	30,5	40,2	18,2
2031	100	x	11,2	30,6	40,1	18,1
2032	100	x	11,3	30,6	40,1	18,0
2033	100	x	11,4	30,7	40,1	17,9
2034	100	x	11,5	30,7	40,0	17,8
2035	100	x	11,6	30,8	40,0	17,7

**Kinder und Jugendliche im Alter von 0 bis unter 15 Jahren
in Privathaushalten bis 2035 (Status quo-Variante) ***
Flächenländer Ost

Jahr	Insge- samt ¹	Einpersonen- haushalte	Mehrpersonenhaushalte mit ... Personen			
			2	3	4	5 und mehr
	1 000					
2015	1 512	x	141	461	612	298
2016	1 561	x	151	490	632	287
2017	1 572	x	152	493	637	290
2018	1 580	x	153	495	640	291
2019	1 584	x	154	496	642	292
2020	1 585	x	154	495	643	293
2021	1 585	x	154	494	644	293
2022	1 580	x	153	492	642	293
2023	1 571	x	152	488	639	291
2024	1 559	x	151	484	634	289
2025	1 545	x	150	479	629	287
2026	1 529	x	149	474	623	284
2027	1 512	x	147	468	616	281
2028	1 493	x	145	462	608	278
2029	1 472	x	143	455	600	274
2030	1 448	x	141	448	590	269
2031	1 425	x	138	441	580	265
2032	1 403	x	136	435	571	261
2033	1 382	x	134	428	563	257
2034	1 362	x	132	422	554	253
2035	1 343	x	130	417	547	249

Prozent

2015	100	x	9,4	30,5	40,5	19,7
2016	100	x	9,7	31,4	40,5	18,4
2017	100	x	9,7	31,4	40,5	18,4
2018	100	x	9,7	31,4	40,5	18,4
2019	100	x	9,7	31,3	40,6	18,5
2020	100	x	9,7	31,2	40,6	18,5
2021	100	x	9,7	31,2	40,6	18,5
2022	100	x	9,7	31,1	40,6	18,5
2023	100	x	9,7	31,1	40,7	18,5
2024	100	x	9,7	31,0	40,7	18,5
2025	100	x	9,7	31,0	40,7	18,6
2026	100	x	9,7	31,0	40,7	18,6
2027	100	x	9,7	31,0	40,7	18,6
2028	100	x	9,7	31,0	40,7	18,6
2029	100	x	9,7	30,9	40,7	18,6
2030	100	x	9,7	31,0	40,7	18,6
2031	100	x	9,7	31,0	40,7	18,6
2032	100	x	9,7	31,0	40,7	18,6
2033	100	x	9,7	31,0	40,7	18,6
2034	100	x	9,7	31,0	40,7	18,6
2035	100	x	9,7	31,0	40,7	18,6

* 2015 Ergebnisse des Mikrozensus, ab 2016 Ergebnisse der Haushaltsvorausberechnung-2017.

1 Eventuelle Abweichungen in den Summen sind rundungsbedingt.

**Personen im Alter von unter 20 Jahren
in Privathaushalten bis 2035 (Trendvariante) ***
Flächenländer Ost

Jahr	Insge- samt ¹	Einpersonen- haushalte	Mehrpersonenhaushalte mit ... Personen			
			2	3	4	5 und mehr
	1 000					
2015	1974	33	202	612	761	367
2016	2055	36	213	638	789	380
2017	2074	37	217	645	794	381
2018	2086	38	221	649	797	381
2019	2094	39	225	652	798	381
2020	2095	40	228	652	796	379
2021	2093	40	230	652	794	377
2022	2091	41	233	651	791	375
2023	2087	42	236	651	786	372
2024	2081	43	238	650	781	369
2025	2073	45	240	648	775	365
2026	2065	46	243	646	769	362
2027	2053	47	245	644	761	357
2028	2037	48	246	639	752	352
2029	2019	49	246	635	741	347
2030	1999	50	247	630	731	341
2031	1979	51	247	625	719	335
2032	1957	52	247	620	708	329
2033	1934	53	247	614	697	323
2034	1909	53	246	608	685	317
2035	1883	53	245	601	673	311

Prozent

2015	100	1,7	10,2	31,0	38,5	18,6
2016	100	1,7	10,4	31,1	38,4	18,5
2017	100	1,8	10,5	31,1	38,3	18,4
2018	100	1,8	10,6	31,1	38,2	18,3
2019	100	1,9	10,7	31,1	38,1	18,2
2020	100	1,9	10,9	31,1	38,0	18,1
2021	100	1,9	11,0	31,1	37,9	18,0
2022	100	2,0	11,1	31,1	37,8	17,9
2023	100	2,0	11,3	31,2	37,7	17,8
2024	100	2,1	11,4	31,2	37,5	17,7
2025	100	2,2	11,6	31,2	37,4	17,6
2026	100	2,2	11,8	31,3	37,2	17,5
2027	100	2,3	11,9	31,3	37,1	17,4
2028	100	2,4	12,1	31,4	36,9	17,3
2029	100	2,4	12,2	31,5	36,7	17,2
2030	100	2,5	12,4	31,5	36,5	17,1
2031	100	2,6	12,5	31,6	36,4	16,9
2032	100	2,7	12,6	31,7	36,2	16,8
2033	100	2,7	12,8	31,8	36,0	16,7
2034	100	2,8	12,9	31,8	35,9	16,6
2035	100	2,8	13,0	31,9	35,7	16,5

**Personen im Alter von unter 20 Jahren
in Privathaushalten bis 2035 (Status quo-Variante) ***
Flächenländer Ost

Jahr	Insge- samt ¹	Einpersonen- haushalte	Mehrpersonenhaushalte mit ... Personen			
			2	3	4	5 und mehr
	1 000					
2015	1974	33	202	612	761	367
2016	2055	33	214	658	791	360
2017	2074	33	216	663	799	364
2018	2086	33	217	666	804	366
2019	2094	34	218	668	807	367
2020	2095	34	218	667	808	368
2021	2093	34	218	666	808	368
2022	2091	34	218	664	807	368
2023	2087	34	218	663	806	367
2024	2081	35	217	660	803	366
2025	2073	35	217	657	800	365
2026	2065	36	216	655	796	363
2027	2053	36	215	651	791	361
2028	2037	36	214	645	784	358
2029	2019	36	212	640	776	354
2030	1999	37	210	634	768	350
2031	1979	37	208	628	759	346
2032	1957	37	206	621	750	342
2033	1934	37	204	614	741	338
2034	1909	37	201	607	731	334
2035	1883	36	198	599	721	329

Prozent

2015	100	1,7	10,2	31,0	38,5	18,6
2016	100	1,6	10,4	32,0	38,5	17,5
2017	100	1,6	10,4	32,0	38,5	17,5
2018	100	1,6	10,4	31,9	38,5	17,5
2019	100	1,6	10,4	31,9	38,5	17,5
2020	100	1,6	10,4	31,9	38,6	17,6
2021	100	1,6	10,4	31,8	38,6	17,6
2022	100	1,6	10,4	31,8	38,6	17,6
2023	100	1,6	10,4	31,7	38,6	17,6
2024	100	1,7	10,4	31,7	38,6	17,6
2025	100	1,7	10,5	31,7	38,6	17,6
2026	100	1,7	10,5	31,7	38,5	17,6
2027	100	1,7	10,5	31,7	38,5	17,6
2028	100	1,8	10,5	31,7	38,5	17,6
2029	100	1,8	10,5	31,7	38,5	17,5
2030	100	1,8	10,5	31,7	38,4	17,5
2031	100	1,9	10,5	31,7	38,4	17,5
2032	100	1,9	10,5	31,7	38,3	17,5
2033	100	1,9	10,5	31,8	38,3	17,5
2034	100	1,9	10,5	31,8	38,3	17,5
2035	100	1,9	10,5	31,8	38,3	17,5

* 2015 Ergebnisse des Mikrozensus, ab 2016 Ergebnisse der Haushaltsvorausberechnung-2017.

1 Eventuelle Abweichungen in den Summen sind rundungsbedingt.

**Personen im Alter von 20 bis unter 40 Jahren
in Privathaushalten bis 2035 (Trendvariante) ***
Flächenländer Ost

nachdem der Ost		Einpersonen- haushalte	Mehrpersonenhaushalte mit ... Personen			
Jahr	Inse- samt ¹		2	3	4	5 und mehr
			1 000			
2015	2 725	751	635	724	471	145
2016	2 805	780	657	742	478	147
2017	2 783	781	654	734	470	145
2018	2 746	777	647	721	459	143
2019	2 705	772	640	707	446	140
2020	2 661	766	633	693	433	136
2021	2 616	762	627	677	417	132
2022	2 568	760	623	659	399	127
2023	2 519	757	619	641	380	122
2024	2 472	756	615	623	361	117
2025	2 425	754	611	605	343	112
2026	2 376	750	605	587	326	107
2027	2 326	746	599	569	308	102
2028	2 277	743	594	552	291	98
2029	2 231	740	589	534	275	93
2030	2 189	738	585	518	259	89
2031	2 166	741	585	508	247	86
2032	2 165	750	590	503	239	84
2033	2 172	761	597	500	231	82
2034	2 182	774	605	498	224	81
2035	2 194	788	614	496	217	79

Prozent

2015	100	27,6	23,3	26,6	17,3	5,3
2016	100	27,8	23,4	26,5	17,1	5,2
2017	100	28,1	23,5	26,4	16,9	5,2
2018	100	28,3	23,6	26,3	16,7	5,2
2019	100	28,5	23,7	26,1	16,5	5,2
2020	100	28,8	23,8	26,0	16,3	5,1
2021	100	29,1	24,0	25,9	16,0	5,0
2022	100	29,6	24,3	25,7	15,5	4,9
2023	100	30,1	24,6	25,4	15,1	4,8
2024	100	30,6	24,9	25,2	14,6	4,7
2025	100	31,1	25,2	25,0	14,2	4,6
2026	100	31,6	25,5	24,7	13,7	4,5
2027	100	32,1	25,8	24,5	13,3	4,4
2028	100	32,6	26,1	24,2	12,8	4,3
2029	100	33,2	26,4	23,9	12,3	4,2
2030	100	33,7	26,7	23,7	11,8	4,1
2031	100	34,2	27,0	23,4	11,4	4,0
2032	100	34,6	27,2	23,2	11,0	3,9
2033	100	35,1	27,5	23,0	10,7	3,8
2034	100	35,5	27,7	22,8	10,3	3,7
2035	100	35,9	28,0	22,6	9,9	3,6

**Personen im Alter von 20 bis unter 40 Jahren
in Privathaushalten bis 2035 (Status quo-Variante) ***
Flächenländer Ost

nachdemalder Ost		Einpersonen- haushalte	Mehrpersonenhaushalte mit ... Personen			
Jahr	Insge- samt ¹		2	3	4	5 und mehr
			1 000			
2015	2 725	751	635	724	471	145
2016	2 805	740	650	776	492	146
2017	2 783	730	641	772	493	146
2018	2 746	717	629	763	491	146
2019	2 705	702	617	753	488	145
2020	2 661	688	605	742	483	143
2021	2 616	675	594	729	476	141
2022	2 568	665	585	715	465	138
2023	2 519	654	576	701	453	134
2024	2 472	645	568	687	442	131
2025	2 425	635	560	672	430	128
2026	2 376	624	550	658	419	125
2027	2 326	614	541	643	408	121
2028	2 277	603	532	628	396	118
2029	2 231	594	524	614	385	115
2030	2 189	585	516	602	375	112
2031	2 166	580	512	595	369	110
2032	2 165	581	513	594	368	110
2033	2 172	583	515	596	368	110
2034	2 182	586	518	599	369	110
2035	2 194	590	522	602	370	110

Prozent

2015	100	27,6	23,3	26,6	17,3	5,3
2016	100	26,4	23,2	27,7	17,6	5,2
2017	100	26,2	23,0	27,7	17,7	5,3
2018	100	26,1	22,9	27,8	17,9	5,3
2019	100	26,0	22,8	27,8	18,0	5,3
2020	100	25,8	22,7	27,9	18,2	5,4
2021	100	25,8	22,7	27,9	18,2	5,4
2022	100	25,9	22,8	27,9	18,1	5,4
2023	100	26,0	22,9	27,8	18,0	5,3
2024	100	26,1	23,0	27,8	17,9	5,3
2025	100	26,2	23,1	27,7	17,7	5,3
2026	100	26,3	23,2	27,7	17,6	5,2
2027	100	26,4	23,3	27,6	17,5	5,2
2028	100	26,5	23,4	27,6	17,4	5,2
2029	100	26,6	23,5	27,5	17,2	5,1
2030	100	26,7	23,6	27,5	17,1	5,1
2031	100	26,8	23,6	27,5	17,0	5,1
2032	100	26,8	23,7	27,5	17,0	5,1
2033	100	26,8	23,7	27,4	16,9	5,1
2034	100	26,9	23,8	27,4	16,9	5,0
2035	100	26,9	23,8	27,4	16,9	5,0

* 2015 Ergebnisse des Mikrozensus, ab 2016 Ergebnisse der Haushaltsvorausberechnung-2017.

1 Eventuelle Abweichungen in den Summen sind rundungsbedingt.

**Personen im Alter von 40 bis unter 60 Jahren
in Privathaushalten bis 2035 (Trendvariante) ***
Flächenländer Ost

Nachdemander Ost		Einpersonen- haushalte	Mehrpersonenhaushalte mit ... Personen			
Jahr	Insge- samt ¹		2	3	4	5 und mehr
			1 000			
2015	3 763	733	1 609	830	457	134
2016	3 718	738	1 600	810	440	130
2017	3 660	738	1 581	790	425	126
2018	3 611	740	1 562	773	413	123
2019	3 557	740	1 537	757	403	120
2020	3 497	738	1 507	741	394	118
2021	3 435	735	1 474	725	385	115
2022	3 369	731	1 437	710	379	113
2023	3 306	726	1 394	698	375	112
2024	3 243	721	1 351	687	372	112
2025	3 190	718	1 312	679	370	112
2026	3 147	717	1 280	671	368	111
2027	3 117	719	1 257	665	365	111
2028	3 099	724	1 243	660	362	110
2029	3 085	730	1 232	655	358	110
2030	3 073	736	1 225	649	354	109
2031	3 045	739	1 215	639	346	106
2032	3 008	739	1 206	625	334	103
2033	2 982	743	1 205	611	323	100
2034	2 962	748	1 207	599	312	97
2035	2 942	753	1 209	586	301	94

Prozent

2015	100	19,5	42,8	22,1	12,1	3,6
2016	100	19,8	43,0	21,8	11,8	3,5
2017	100	20,2	43,2	21,6	11,6	3,4
2018	100	20,5	43,3	21,4	11,4	3,4
2019	100	20,8	43,2	21,3	11,3	3,4
2020	100	21,1	43,1	21,2	11,3	3,4
2021	100	21,4	42,9	21,1	11,2	3,4
2022	100	21,7	42,6	21,1	11,2	3,4
2023	100	22,0	42,2	21,1	11,3	3,4
2024	100	22,2	41,6	21,2	11,5	3,4
2025	100	22,5	41,1	21,3	11,6	3,5
2026	100	22,8	40,7	21,3	11,7	3,5
2027	100	23,1	40,3	21,3	11,7	3,6
2028	100	23,4	40,1	21,3	11,7	3,6
2029	100	23,7	40,0	21,2	11,6	3,6
2030	100	24,0	39,9	21,1	11,5	3,5
2031	100	24,3	39,9	21,0	11,3	3,5
2032	100	24,6	40,1	20,8	11,1	3,4
2033	100	24,9	40,4	20,5	10,8	3,4
2034	100	25,2	40,7	20,2	10,5	3,3
2035	100	25,6	41,1	19,9	10,2	3,2

**Personen im Alter von 40 bis unter 60 Jahren
in Privathaushalten bis 2035 (Status quo-Variante) ***
Flächenländer Ost

nachdemalder Ost		Einpersonen- haushalte	Mehrpersonenhaushalte mit ... Personen			
Jahr	Insge- samt ¹		2	3	4	5 und mehr
			1 000			
2015	3 763	733	1 609	830	457	134
2016	3 718	716	1 604	846	431	120
2017	3 660	706	1 587	829	421	117
2018	3 611	697	1 568	817	413	115
2019	3 557	687	1 544	804	407	113
2020	3 497	676	1 515	792	402	112
2021	3 435	664	1 482	780	398	111
2022	3 369	651	1 445	769	395	110
2023	3 306	638	1 402	760	396	110
2024	3 243	625	1 358	752	397	110
2025	3 190	614	1 318	747	400	111
2026	3 147	605	1 285	743	402	111
2027	3 117	599	1 262	740	404	112
2028	3 099	595	1 247	739	406	112
2029	3 085	592	1 236	737	407	113
2030	3 073	590	1 228	735	407	113
2031	3 045	585	1 218	728	402	111
2032	3 008	578	1 210	717	394	109
2033	2 982	574	1 210	707	385	107
2034	2 962	570	1 213	697	377	104
2035	2 942	567	1 217	688	368	102

Prozent

2015	100	19,5	42,8	22,1	12,1	3,6
2016	100	19,3	43,2	22,8	11,6	3,2
2017	100	19,3	43,4	22,7	11,5	3,2
2018	100	19,3	43,4	22,6	11,5	3,2
2019	100	19,3	43,4	22,6	11,5	3,2
2020	100	19,3	43,3	22,6	11,5	3,2
2021	100	19,3	43,2	22,7	11,6	3,2
2022	100	19,3	42,9	22,8	11,7	3,3
2023	100	19,3	42,4	23,0	12,0	3,3
2024	100	19,3	41,9	23,2	12,3	3,4
2025	100	19,3	41,3	23,4	12,5	3,5
2026	100	19,2	40,8	23,6	12,8	3,5
2027	100	19,2	40,5	23,7	13,0	3,6
2028	100	19,2	40,2	23,8	13,1	3,6
2029	100	19,2	40,1	23,9	13,2	3,7
2030	100	19,2	40,0	23,9	13,2	3,7
2031	100	19,2	40,0	23,9	13,2	3,7
2032	100	19,2	40,2	23,8	13,1	3,6
2033	100	19,2	40,6	23,7	12,9	3,6
2034	100	19,3	41,0	23,5	12,7	3,5
2035	100	19,3	41,4	23,4	12,5	3,5

* 2015 Ergebnisse des Mikrozensus, ab 2016 Ergebnisse der Haushaltsvorausberechnung-2017.

1 Eventuelle Abweichungen in den Summen sind rundungsbedingt.

**Personen im Alter von 60 Jahren und älter
in Privathaushalten bis 2035 (Trendvariante) ***
Flächenländer Ost

nachdemander Ost		Einpersonen- haushalte	Mehrpersonenhaushalte mit ... Personen			
Jahr	Insge- samt ¹		2	3	4	5 und mehr
			1 000			
2015	3 988	1 173	2 540	218	40	17
2016	3 985	1 157	2 554	219	40	16
2017	4 029	1 155	2 599	221	39	16
2018	4 069	1 154	2 640	222	39	15
2019	4 115	1 157	2 681	224	38	14
2020	4 166	1 165	2 724	225	38	14
2021	4 220	1 174	2 769	226	37	13
2022	4 275	1 184	2 813	227	37	13
2023	4 330	1 194	2 858	228	37	13
2024	4 381	1 203	2 901	229	36	12
2025	4 424	1 210	2 938	229	35	12
2026	4 457	1 215	2 968	229	35	11
2027	4 479	1 217	2 990	228	34	10
2028	4 492	1 219	3 003	226	33	10
2029	4 497	1 222	3 007	224	33	10
2030	4 496	1 226	3 007	222	32	9
2031	4 491	1 229	3 003	219	32	9
2032	4 475	1 229	2 991	215	31	9
2033	4 441	1 226	2 966	211	30	8
2034	4 400	1 222	2 935	205	29	8
2035	4 358	1 217	2 905	201	28	8

Prozent

2015	100	29,4	63,7	5,5	1,0	0,4
2016	100	29,0	64,1	5,5	1,0	0,4
2017	100	28,7	64,5	5,5	1,0	0,4
2018	100	28,3	64,9	5,5	0,9	0,4
2019	100	28,1	65,2	5,4	0,9	0,3
2020	100	28,0	65,4	5,4	0,9	0,3
2021	100	27,8	65,6	5,4	0,9	0,3
2022	100	27,7	65,8	5,3	0,9	0,3
2023	100	27,6	66,0	5,3	0,8	0,3
2024	100	27,5	66,2	5,2	0,8	0,3
2025	100	27,4	66,4	5,2	0,8	0,3
2026	100	27,3	66,6	5,1	0,8	0,2
2027	100	27,2	66,8	5,1	0,8	0,2
2028	100	27,1	66,9	5,0	0,7	0,2
2029	100	27,2	66,9	5,0	0,7	0,2
2030	100	27,3	66,9	4,9	0,7	0,2
2031	100	27,4	66,9	4,9	0,7	0,2
2032	100	27,5	66,8	4,8	0,7	0,2
2033	100	27,6	66,8	4,7	0,7	0,2
2034	100	27,8	66,7	4,7	0,7	0,2
2035	100	27,9	66,7	4,6	0,6	0,2

**Personen im Alter von 60 Jahren und älter
in Privathaushalten bis 2035 (Status quo-Variante) ***
Flächenländer Ost

Haushalt der Ost		Einpersonen- haushalte	Mehrpersonenhaushalte mit ... Personen			
Jahr	Insge- samt ¹		2	3	4	5 und mehr
			1 000			
2015	3 988	1 173	2 540	218	40	17
2016	3 985	1 159	2 546	223	39	18
2017	4 029	1 164	2 579	228	39	18
2018	4 069	1 170	2 609	232	40	19
2019	4 115	1 179	2 642	235	41	19
2020	4 166	1 191	2 676	239	41	19
2021	4 220	1 206	2 711	242	42	19
2022	4 275	1 221	2 747	245	42	20
2023	4 330	1 236	2 783	248	43	20
2024	4 381	1 250	2 816	251	43	20
2025	4 424	1 263	2 844	253	44	20
2026	4 457	1 273	2 865	255	44	20
2027	4 479	1 280	2 879	256	44	21
2028	4 492	1 285	2 886	256	44	21
2029	4 497	1 290	2 887	255	44	21
2030	4 496	1 294	2 883	253	44	21
2031	4 491	1 299	2 877	251	44	21
2032	4 475	1 301	2 862	248	43	21
2033	4 441	1 300	2 835	244	43	20
2034	4 400	1 297	2 802	239	42	20
2035	4 358	1 293	2 769	234	41	20

Prozent

2015	100	29,4	63,7	5,5	1,0	0,4
2016	100	29,1	63,9	5,6	1,0	0,5
2017	100	28,9	64,0	5,7	1,0	0,5
2018	100	28,8	64,1	5,7	1,0	0,5
2019	100	28,6	64,2	5,7	1,0	0,5
2020	100	28,6	64,2	5,7	1,0	0,5
2021	100	28,6	64,3	5,7	1,0	0,5
2022	100	28,6	64,3	5,7	1,0	0,5
2023	100	28,6	64,3	5,7	1,0	0,5
2024	100	28,5	64,3	5,7	1,0	0,5
2025	100	28,5	64,3	5,7	1,0	0,5
2026	100	28,6	64,3	5,7	1,0	0,5
2027	100	28,6	64,3	5,7	1,0	0,5
2028	100	28,6	64,2	5,7	1,0	0,5
2029	100	28,7	64,2	5,7	1,0	0,5
2030	100	28,8	64,1	5,6	1,0	0,5
2031	100	28,9	64,1	5,6	1,0	0,5
2032	100	29,1	64,0	5,5	1,0	0,5
2033	100	29,3	63,8	5,5	1,0	0,5
2034	100	29,5	63,7	5,4	1,0	0,5
2035	100	29,7	63,6	5,4	0,9	0,5

* 2015 Ergebnisse des Mikrozensus, ab 2016 Ergebnisse der Haushaltsvorausberechnung-2017.

1 Eventuelle Abweichungen in den Summen sind rundungsbedingt.

Bevölkerung in Privathaushalten bis 2035 (Trendvariante) *
Stadtstaaten

Jahr	Insgesamt ¹	Einpersonen- haushalte	Mehrpersonenhaushalte mit ... Personen			
			2	3	4	5 und mehr
	1 000					
2015	5 919	1 790	1 915	950	828	436
2016	6 030	1 823	1 933	975	849	449
2017	6 116	1 856	1 958	987	859	456
2018	6 180	1 881	1 976	996	866	461
2019	6 232	1 902	1 991	1 002	871	466
2020	6 273	1 920	2 003	1 005	875	471
2021	6 307	1 935	2 013	1 007	877	475
2022	6 336	1 948	2 023	1 007	879	479
2023	6 362	1 960	2 032	1 007	880	483
2024	6 387	1 973	2 041	1 005	880	487
2025	6 410	1 984	2 051	1 003	880	491
2026	6 430	1 996	2 059	1 001	880	494
2027	6 448	2 006	2 067	998	879	498
2028	6 465	2 017	2 075	995	877	500
2029	6 480	2 029	2 082	991	876	503
2030	6 494	2 040	2 089	987	873	505
2031	6 507	2 052	2 096	983	870	506
2032	6 519	2 064	2 103	978	866	507
2033	6 531	2 078	2 109	974	862	508
2034	6 542	2 092	2 115	969	858	508
2035	6 554	2 107	2 121	964	853	508

Prozent

2015	100	30,2	32,4	16,0	14,0	7,4
2016	100	30,2	32,1	16,2	14,1	7,4
2017	100	30,3	32,0	16,1	14,0	7,5
2018	100	30,4	32,0	16,1	14,0	7,5
2019	100	30,5	31,9	16,1	14,0	7,5
2020	100	30,6	31,9	16,0	13,9	7,5
2021	100	30,7	31,9	16,0	13,9	7,5
2022	100	30,7	31,9	15,9	13,9	7,6
2023	100	30,8	31,9	15,8	13,8	7,6
2024	100	30,9	32,0	15,7	13,8	7,6
2025	100	31,0	32,0	15,7	13,7	7,7
2026	100	31,0	32,0	15,6	13,7	7,7
2027	100	31,1	32,1	15,5	13,6	7,7
2028	100	31,2	32,1	15,4	13,6	7,7
2029	100	31,3	32,1	15,3	13,5	7,8
2030	100	31,4	32,2	15,2	13,4	7,8
2031	100	31,5	32,2	15,1	13,4	7,8
2032	100	31,7	32,3	15,0	13,3	7,8
2033	100	31,8	32,3	14,9	13,2	7,8
2034	100	32,0	32,3	14,8	13,1	7,8
2035	100	32,1	32,4	14,7	13,0	7,8

Bevölkerung in Privathaushalten bis 2035 (Status quo-Variante) *
Stadtstaaten

Jahr	Insgesamt ¹	Einpersonen- haushalte	Mehrpersonenhaushalte mit ... Personen			
			2	3	4	5 und mehr
	1 000					
2015	5 919	1 790	1 915	950	828	436
2016	6 030	1 791	1 946	993	849	451
2017	6 116	1 813	1 972	1 010	863	458
2018	6 180	1 829	1 991	1 022	874	464
2019	6 232	1 840	2 007	1 032	883	469
2020	6 273	1 848	2 020	1 039	892	474
2021	6 307	1 854	2 032	1 045	899	478
2022	6 336	1 858	2 042	1 049	905	482
2023	6 362	1 861	2 052	1 052	910	487
2024	6 387	1 865	2 061	1 055	916	491
2025	6 410	1 868	2 071	1 057	920	494
2026	6 430	1 870	2 080	1 058	924	497
2027	6 448	1 872	2 088	1 060	928	500
2028	6 465	1 875	2 097	1 060	930	503
2029	6 480	1 877	2 105	1 060	933	505
2030	6 494	1 880	2 113	1 060	934	506
2031	6 507	1 883	2 121	1 060	935	508
2032	6 519	1 888	2 128	1 060	935	508
2033	6 531	1 893	2 135	1 060	935	509
2034	6 542	1 898	2 142	1 059	934	509
2035	6 554	1 905	2 150	1 058	933	508

Prozent

2015	100	30,2	32,4	16,0	14,0	7,4
2016	100	29,7	32,3	16,5	14,1	7,5
2017	100	29,7	32,2	16,5	14,1	7,5
2018	100	29,6	32,2	16,5	14,1	7,5
2019	100	29,5	32,2	16,6	14,2	7,5
2020	100	29,5	32,2	16,6	14,2	7,6
2021	100	29,4	32,2	16,6	14,2	7,6
2022	100	29,3	32,2	16,6	14,3	7,6
2023	100	29,3	32,2	16,5	14,3	7,6
2024	100	29,2	32,3	16,5	14,3	7,7
2025	100	29,1	32,3	16,5	14,4	7,7
2026	100	29,1	32,3	16,5	14,4	7,7
2027	100	29,0	32,4	16,4	14,4	7,8
2028	100	29,0	32,4	16,4	14,4	7,8
2029	100	29,0	32,5	16,4	14,4	7,8
2030	100	28,9	32,5	16,3	14,4	7,8
2031	100	28,9	32,6	16,3	14,4	7,8
2032	100	29,0	32,6	16,3	14,3	7,8
2033	100	29,0	32,7	16,2	14,3	7,8
2034	100	29,0	32,7	16,2	14,3	7,8
2035	100	29,1	32,8	16,1	14,2	7,8

* 2015 Ergebnisse des Mikrozensus, ab 2016 Ergebnisse der Haushaltsvorausberechnung-2017.

1 Eventuelle Abweichungen in den Summen sind rundungsbedingt.

**Kinder und Jugendliche im Alter von 0 bis unter 15 Jahren
in Privathaushalten bis 2035 (Trendvariante) ***
Stadtstaaten

Jahr	Insge- samt ¹	Einpersonen- haushalte	Mehrpersonenhaushalte mit ... Personen			
			2	3	4	5 und mehr
	1 000					
2015	775	x	72	228	295	180
2016	814	x	76	241	308	189
2017	836	x	78	248	315	194
2018	855	x	81	255	322	198
2019	873	x	83	260	327	203
2020	888	x	85	265	332	206
2021	902	x	87	269	336	210
2022	914	x	89	272	340	214
2023	924	x	90	275	342	216
2024	933	x	92	277	345	219
2025	940	x	93	279	346	222
2026	947	x	95	281	348	224
2027	953	x	96	282	349	226
2028	957	x	97	282	350	228
2029	959	x	98	283	349	229
2030	959	x	99	282	348	229
2031	957	x	99	282	347	229
2032	954	x	100	281	344	229
2033	951	x	100	279	342	229
2034	946	x	101	278	340	228
2035	942	x	101	277	337	228

Prozent

2015	100	x	9,3	29,4	38,0	23,3
2016	100	x	9,3	29,6	37,9	23,2
2017	100	x	9,4	29,7	37,7	23,2
2018	100	x	9,4	29,8	37,6	23,2
2019	100	x	9,5	29,8	37,5	23,2
2020	100	x	9,6	29,8	37,4	23,3
2021	100	x	9,6	29,8	37,3	23,3
2022	100	x	9,7	29,8	37,2	23,4
2023	100	x	9,8	29,7	37,1	23,4
2024	100	x	9,9	29,7	36,9	23,5
2025	100	x	9,9	29,7	36,8	23,6
2026	100	x	10,0	29,6	36,7	23,6
2027	100	x	10,1	29,6	36,6	23,7
2028	100	x	10,2	29,5	36,5	23,8
2029	100	x	10,2	29,5	36,4	23,9
2030	100	x	10,3	29,5	36,3	23,9
2031	100	x	10,4	29,4	36,2	24,0
2032	100	x	10,5	29,4	36,1	24,0
2033	100	x	10,5	29,4	36,0	24,1
2034	100	x	10,6	29,4	35,9	24,1
2035	100	x	10,7	29,4	35,8	24,2

**Kinder und Jugendliche im Alter von 0 bis unter 15 Jahren
in Privathaushalten bis 2035 (Status quo-Variante) ***
Stadtstaaten

Jahr	Insge- samt ¹	Einpersonen- haushalte	Mehrpersonenhaushalte mit ... Personen			
			2	3	4	5 und mehr
	1 000					
2015	775	x	72	228	295	180
2016	814	x	75	237	308	193
2017	836	x	77	244	316	198
2018	855	x	79	250	323	203
2019	873	x	81	255	330	207
2020	888	x	82	259	336	211
2021	902	x	84	263	341	214
2022	914	x	85	266	346	217
2023	924	x	86	268	349	220
2024	933	x	87	270	353	223
2025	940	x	88	272	356	225
2026	947	x	88	273	359	227
2027	953	x	89	274	361	229
2028	957	x	89	275	363	230
2029	959	x	90	275	363	231
2030	959	x	90	274	363	231
2031	957	x	89	273	363	231
2032	954	x	89	272	362	231
2033	951	x	89	271	361	230
2034	946	x	89	269	359	229
2035	942	x	88	268	358	228

Prozent

2015	100	x	9,3	29,4	38,0	23,3
2016	100	x	9,3	29,1	37,9	23,7
2017	100	x	9,3	29,2	37,8	23,7
2018	100	x	9,3	29,2	37,8	23,7
2019	100	x	9,3	29,2	37,8	23,7
2020	100	x	9,3	29,2	37,8	23,7
2021	100	x	9,3	29,2	37,8	23,8
2022	100	x	9,3	29,1	37,8	23,8
2023	100	x	9,3	29,1	37,8	23,8
2024	100	x	9,3	29,0	37,8	23,9
2025	100	x	9,3	28,9	37,8	23,9
2026	100	x	9,3	28,9	37,9	24,0
2027	100	x	9,3	28,8	37,9	24,0
2028	100	x	9,3	28,7	37,9	24,1
2029	100	x	9,3	28,7	37,9	24,1
2030	100	x	9,3	28,6	37,9	24,1
2031	100	x	9,3	28,6	37,9	24,2
2032	100	x	9,3	28,5	37,9	24,2
2033	100	x	9,4	28,5	38,0	24,2
2034	100	x	9,4	28,5	38,0	24,2
2035	100	x	9,4	28,4	38,0	24,2

* 2015 Ergebnisse des Mikrozensus, ab 2016 Ergebnisse der Haushaltsvorausberechnung-2017.

1 Eventuelle Abweichungen in den Summen sind rundungsbedingt.

**Personen im Alter von unter 20 Jahren
in Privathaushalten bis 2035 (Trendvariante) ***
Stadtstaaten

Landkreis		Einpersonen- haushalte	Mehrpersonenhaushalte mit ... Personen			
Jahr	Insgesamt ¹		2	3	4	5 und mehr
			1 000			
2015	1022	11	114	291	370	236
2016	1073	11	120	307	387	247
2017	1095	11	123	314	394	253
2018	1114	11	126	320	399	257
2019	1131	11	129	325	404	261
2020	1147	11	132	329	409	266
2021	1161	11	134	333	413	270
2022	1176	11	137	337	416	274
2023	1190	11	140	341	420	278
2024	1203	11	143	344	423	282
2025	1214	12	146	346	425	285
2026	1225	12	149	349	427	289
2027	1234	12	151	351	429	292
2028	1241	12	154	352	430	294
2029	1248	12	156	353	430	297
2030	1253	12	159	354	430	299
2031	1259	12	161	355	430	301
2032	1263	13	164	355	429	302
2033	1265	13	166	355	428	303
2034	1266	13	168	355	426	304
2035	1265	13	170	354	424	305

Prozent

2015	100	1,1	11,1	28,5	36,2	23,1
2016	100	1,1	11,2	28,6	36,1	23,0
2017	100	1,0	11,3	28,7	36,0	23,1
2018	100	1,0	11,3	28,7	35,9	23,1
2019	100	1,0	11,4	28,7	35,8	23,1
2020	100	1,0	11,5	28,7	35,7	23,2
2021	100	1,0	11,6	28,7	35,5	23,2
2022	100	1,0	11,7	28,7	35,4	23,3
2023	100	1,0	11,8	28,6	35,3	23,3
2024	100	0,9	11,9	28,6	35,2	23,4
2025	100	0,9	12,0	28,5	35,0	23,5
2026	100	0,9	12,1	28,5	34,9	23,6
2027	100	0,9	12,2	28,4	34,8	23,6
2028	100	0,9	12,4	28,4	34,6	23,7
2029	100	1,0	12,5	28,3	34,5	23,8
2030	100	1,0	12,7	28,2	34,3	23,8
2031	100	1,0	12,8	28,2	34,2	23,9
2032	100	1,0	13,0	28,1	34,0	23,9
2033	100	1,0	13,1	28,1	33,8	24,0
2034	100	1,0	13,3	28,0	33,7	24,0
2035	100	1,0	13,4	28,0	33,5	24,1

**Personen im Alter von unter 20 Jahren
in Privathaushalten bis 2035 (Status quo-Variante) ***
Stadtstaaten

Landes- und kreisfreie Städte		Einpersonen- haushalte	Mehrpersonenhaushalte mit ... Personen			
Jahr	Insge- samt ¹		2	3	4	5 und mehr
			1 000			
2015	1022	11	114	291	370	236
2016	1073	11	117	306	387	252
2017	1095	11	119	313	395	257
2018	1114	11	121	319	401	261
2019	1131	11	123	324	408	265
2020	1147	11	124	328	414	269
2021	1161	11	125	332	419	273
2022	1176	11	127	336	425	277
2023	1190	12	129	339	430	281
2024	1203	12	130	342	434	284
2025	1214	12	132	345	438	287
2026	1225	12	133	347	442	290
2027	1234	12	134	349	446	293
2028	1241	12	135	351	448	295
2029	1248	13	136	352	450	297
2030	1253	13	137	353	452	298
2031	1259	13	138	354	454	300
2032	1263	13	139	355	455	301
2033	1265	14	140	355	456	301
2034	1266	14	140	355	456	302
2035	1265	14	140	354	455	302

Prozent

2015	100	1,1	11,1	28,5	36,2	23,1
2016	100	1,1	10,9	28,5	36,0	23,5
2017	100	1,0	10,9	28,6	36,0	23,5
2018	100	1,0	10,9	28,6	36,0	23,5
2019	100	1,0	10,8	28,6	36,1	23,5
2020	100	1,0	10,8	28,6	36,1	23,5
2021	100	1,0	10,8	28,6	36,1	23,5
2022	100	1,0	10,8	28,6	36,1	23,5
2023	100	1,0	10,8	28,5	36,1	23,6
2024	100	1,0	10,8	28,5	36,1	23,6
2025	100	1,0	10,8	28,4	36,1	23,6
2026	100	1,0	10,9	28,4	36,1	23,7
2027	100	1,0	10,9	28,3	36,1	23,7
2028	100	1,0	10,9	28,2	36,1	23,8
2029	100	1,0	10,9	28,2	36,1	23,8
2030	100	1,0	10,9	28,2	36,1	23,8
2031	100	1,0	11,0	28,1	36,1	23,8
2032	100	1,1	11,0	28,1	36,0	23,8
2033	100	1,1	11,0	28,0	36,0	23,8
2034	100	1,1	11,1	28,0	36,0	23,8
2035	100	1,1	11,1	28,0	36,0	23,8

* 2015 Ergebnisse des Mikrozensus, ab 2016 Ergebnisse der Haushaltsvorausberechnung-2017.

1 Eventuelle Abweichungen in den Summen sind rundungsbedingt.

**Personen im Alter von 20 bis unter 40 Jahren
in Privathaushalten bis 2035 (Trendvariante) ***
Stadtstaaten

Landeshaushalte		Einpersonen- haushalte	Mehrpersonenhaushalte mit ... Personen			
Jahr	Insgesamt ¹		2	3	4	5 und mehr
			1 000			
2015	1 742	659	466	309	214	93
2016	1 812	691	486	319	219	96
2017	1 851	710	497	324	222	98
2018	1 875	722	503	327	224	99
2019	1 886	729	506	328	223	99
2020	1 886	733	506	326	222	99
2021	1 879	734	505	323	219	98
2022	1 866	733	503	319	215	97
2023	1 852	732	500	314	211	95
2024	1 837	731	497	309	206	94
2025	1 822	729	494	304	201	92
2026	1 802	726	490	299	197	91
2027	1 779	721	485	292	191	89
2028	1 752	715	479	286	185	87
2029	1 723	708	473	278	179	85
2030	1 695	700	467	271	174	83
2031	1 671	695	462	265	168	81
2032	1 654	693	458	260	164	80
2033	1 640	691	456	255	160	78
2034	1 628	690	454	251	156	77
2035	1 618	690	453	247	152	76

Prozent

2015	100	37,8	26,7	17,8	12,3	5,4
2016	100	38,1	26,8	17,6	12,1	5,3
2017	100	38,3	26,8	17,5	12,0	5,3
2018	100	38,5	26,8	17,4	11,9	5,3
2019	100	38,7	26,8	17,4	11,8	5,3
2020	100	38,9	26,8	17,3	11,8	5,2
2021	100	39,1	26,9	17,2	11,7	5,2
2022	100	39,3	26,9	17,1	11,5	5,2
2023	100	39,5	27,0	17,0	11,4	5,1
2024	100	39,8	27,1	16,8	11,2	5,1
2025	100	40,0	27,1	16,7	11,1	5,1
2026	100	40,3	27,2	16,6	10,9	5,0
2027	100	40,5	27,3	16,4	10,8	5,0
2028	100	40,8	27,4	16,3	10,6	5,0
2029	100	41,1	27,5	16,1	10,4	4,9
2030	100	41,3	27,6	16,0	10,2	4,9
2031	100	41,6	27,6	15,9	10,1	4,8
2032	100	41,9	27,7	15,7	9,9	4,8
2033	100	42,1	27,8	15,6	9,7	4,8
2034	100	42,4	27,9	15,4	9,6	4,7
2035	100	42,7	28,0	15,3	9,4	4,7

**Personen im Alter von 20 bis unter 40 Jahren
in Privathaushalten bis 2035 (Status quo-Variante) ***
Stadtstaaten

Landes- und kreisfreie Städte		Mehrpersonenhaushalte mit ... Personen				
Jahr	Insgesamt ¹	Einpersonenhaushalte	2	3	4	5 und mehr
			1 000			
2015	1 742	659	466	309	214	93
2016	1 812	676	487	329	224	97
2017	1 851	689	496	336	230	100
2018	1 875	697	501	342	234	101
2019	1 886	699	503	345	237	102
2020	1 886	698	502	346	238	102
2021	1 879	694	499	345	238	102
2022	1 866	689	495	343	237	102
2023	1 852	684	491	340	235	101
2024	1 837	679	488	337	234	100
2025	1 822	673	483	334	232	99
2026	1 802	666	478	331	229	98
2027	1 779	657	472	326	226	97
2028	1 752	648	465	321	223	95
2029	1 723	638	458	315	219	93
2030	1 695	627	451	310	215	92
2031	1 671	619	445	305	211	90
2032	1 654	613	440	302	209	90
2033	1 640	609	437	299	207	89
2034	1 628	605	434	297	205	88
2035	1 618	601	431	295	203	87

Prozent

2015	100	37,8	26,7	17,8	12,3	5,4
2016	100	37,3	26,8	18,1	12,4	5,4
2017	100	37,2	26,8	18,2	12,4	5,4
2018	100	37,2	26,7	18,2	12,5	5,4
2019	100	37,1	26,7	18,3	12,6	5,4
2020	100	37,0	26,6	18,3	12,6	5,4
2021	100	37,0	26,6	18,4	12,7	5,4
2022	100	36,9	26,5	18,4	12,7	5,4
2023	100	36,9	26,5	18,4	12,7	5,4
2024	100	36,9	26,5	18,4	12,7	5,4
2025	100	36,9	26,5	18,4	12,7	5,4
2026	100	36,9	26,5	18,4	12,7	5,4
2027	100	37,0	26,5	18,3	12,7	5,4
2028	100	37,0	26,6	18,3	12,7	5,4
2029	100	37,0	26,6	18,3	12,7	5,4
2030	100	37,0	26,6	18,3	12,7	5,4
2031	100	37,1	26,6	18,3	12,6	5,4
2032	100	37,1	26,6	18,3	12,6	5,4
2033	100	37,1	26,6	18,2	12,6	5,4
2034	100	37,1	26,6	18,2	12,6	5,4
2035	100	37,2	26,7	18,2	12,6	5,4

* 2015 Ergebnisse des Mikrozensus, ab 2016 Ergebnisse der Haushaltsvorausberechnung-2017.

1 Eventuelle Abweichungen in den Summen sind rundungsbedingt.

**Personen im Alter von 40 bis unter 60 Jahren
in Privathaushalten bis 2035 (Trendvariante) ***
Stadtstaaten

Jahr	Insge- samt ¹	Einpersonen- haushalte	Mehrpersonenhaushalte mit ... Personen			
			2	3	4	5 und mehr
	1 000					
2015	1 675	533	524	292	230	96
2016	1 690	545	528	292	229	95
2017	1 701	555	530	292	229	95
2018	1 709	564	530	292	229	95
2019	1 715	572	528	291	229	95
2020	1 720	579	525	291	230	96
2021	1 724	585	521	291	231	97
2022	1 726	590	515	291	233	98
2023	1 725	594	507	290	235	99
2024	1 722	597	498	289	236	101
2025	1 719	600	490	289	238	102
2026	1 720	605	483	289	240	104
2027	1 728	612	478	289	242	105
2028	1 741	622	476	291	246	107
2029	1 758	633	474	293	249	109
2030	1 780	645	475	295	253	111
2031	1 798	658	476	297	255	113
2032	1 814	670	477	297	256	113
2033	1 833	684	479	298	258	114
2034	1 852	698	481	299	259	115
2035	1 870	711	483	300	261	115

Prozent

2015	100	31,9	31,3	17,4	13,7	5,7
2016	100	32,2	31,3	17,3	13,6	5,6
2017	100	32,6	31,2	17,2	13,5	5,6
2018	100	33,0	31,0	17,1	13,4	5,6
2019	100	33,3	30,8	17,0	13,4	5,6
2020	100	33,6	30,5	16,9	13,4	5,6
2021	100	33,9	30,2	16,9	13,4	5,6
2022	100	34,2	29,8	16,8	13,5	5,7
2023	100	34,4	29,4	16,8	13,6	5,8
2024	100	34,7	28,9	16,8	13,7	5,8
2025	100	34,9	28,5	16,8	13,8	5,9
2026	100	35,2	28,1	16,8	13,9	6,0
2027	100	35,4	27,7	16,7	14,0	6,1
2028	100	35,7	27,3	16,7	14,1	6,2
2029	100	36,0	27,0	16,7	14,2	6,2
2030	100	36,3	26,7	16,6	14,2	6,3
2031	100	36,6	26,5	16,5	14,2	6,3
2032	100	36,9	26,3	16,4	14,1	6,2
2033	100	37,3	26,1	16,3	14,1	6,2
2034	100	37,7	26,0	16,2	14,0	6,2
2035	100	38,0	25,8	16,1	13,9	6,1

**Personen im Alter von 40 bis unter 60 Jahren
in Privathaushalten bis 2035 (Status quo-Variante) ***
Stadtstaaten

Jahr	Insge- samt ¹	Einpersonen- haushalte	Mehrpersonenhaushalte mit ... Personen			
			2	3	4	5 und mehr
	1 000					
2015	1 675	533	524	292	230	96
2016	1 690	531	545	299	223	92
2017	1 701	536	551	300	223	92
2018	1 709	539	555	301	223	92
2019	1 715	541	558	302	223	92
2020	1 720	543	559	303	223	92
2021	1 724	544	559	304	225	93
2022	1 726	544	558	305	226	93
2023	1 725	543	554	306	228	95
2024	1 722	541	549	307	230	96
2025	1 719	539	544	307	232	97
2026	1 720	539	541	309	234	98
2027	1 728	540	540	311	237	99
2028	1 741	544	541	314	241	101
2029	1 758	549	545	318	245	103
2030	1 780	555	550	322	248	104
2031	1 798	561	556	325	251	106
2032	1 814	567	562	327	252	106
2033	1 833	573	570	330	253	106
2034	1 852	580	578	333	255	107
2035	1 870	586	586	335	256	107

Prozent

2015	100	31,9	31,3	17,4	13,7	5,7
2016	100	31,4	32,2	17,7	13,2	5,4
2017	100	31,5	32,4	17,6	13,1	5,4
2018	100	31,5	32,5	17,6	13,0	5,4
2019	100	31,6	32,5	17,6	13,0	5,3
2020	100	31,6	32,5	17,6	13,0	5,3
2021	100	31,5	32,4	17,6	13,0	5,4
2022	100	31,5	32,3	17,7	13,1	5,4
2023	100	31,5	32,1	17,7	13,2	5,5
2024	100	31,4	31,9	17,8	13,4	5,6
2025	100	31,4	31,6	17,9	13,5	5,6
2026	100	31,3	31,4	17,9	13,6	5,7
2027	100	31,3	31,3	18,0	13,7	5,8
2028	100	31,2	31,1	18,0	13,8	5,8
2029	100	31,2	31,0	18,1	13,9	5,9
2030	100	31,2	30,9	18,1	13,9	5,9
2031	100	31,2	30,9	18,1	13,9	5,9
2032	100	31,2	31,0	18,1	13,9	5,8
2033	100	31,3	31,1	18,0	13,8	5,8
2034	100	31,3	31,2	18,0	13,7	5,8
2035	100	31,3	31,3	17,9	13,7	5,7

* 2015 Ergebnisse des Mikrozensus, ab 2016 Ergebnisse der Haushaltsvorausberechnung-2017.

1 Eventuelle Abweichungen in den Summen sind rundungsbedingt.

**Personen im Alter von 60 Jahren und älter
in Privathaushalten bis 2035 (Trendvariante) ***
Stadtstaaten

Jahr	Insge- samt ¹	Einpersonen- haushalte	Mehrpersonenhaushalte mit ... Personen			
			2	3	4	5 und mehr
	1 000					
2015	1 480	587	812	58	13	10
2016	1 454	576	798	57	13	10
2017	1 468	580	807	57	13	10
2018	1 482	584	817	58	14	10
2019	1 500	590	828	58	14	10
2020	1 520	597	840	59	14	10
2021	1 542	605	853	59	14	11
2022	1 567	613	868	60	15	11
2023	1 595	623	885	61	15	11
2024	1 626	633	903	63	15	11
2025	1 655	643	921	64	16	11
2026	1 682	653	937	65	16	12
2027	1 708	662	952	66	16	12
2028	1 731	670	966	66	17	12
2029	1 751	677	979	67	17	12
2030	1 767	682	989	67	17	12
2031	1 779	686	997	67	17	12
2032	1 788	689	1 003	66	17	12
2033	1 792	690	1 008	65	17	12
2034	1 796	691	1 011	64	17	12
2035	1 800	692	1 016	63	16	12

Prozent

2015	100	39,6	54,9	3,9	0,9	0,7
2016	100	39,6	54,9	3,9	0,9	0,7
2017	100	39,5	55,0	3,9	0,9	0,7
2018	100	39,4	55,1	3,9	0,9	0,7
2019	100	39,3	55,2	3,9	0,9	0,7
2020	100	39,3	55,3	3,9	0,9	0,7
2021	100	39,2	55,3	3,9	0,9	0,7
2022	100	39,1	55,4	3,9	0,9	0,7
2023	100	39,0	55,5	3,9	0,9	0,7
2024	100	38,9	55,6	3,9	0,9	0,7
2025	100	38,9	55,6	3,9	0,9	0,7
2026	100	38,8	55,7	3,9	1,0	0,7
2027	100	38,7	55,8	3,8	1,0	0,7
2028	100	38,7	55,8	3,8	1,0	0,7
2029	100	38,6	55,9	3,8	1,0	0,7
2030	100	38,6	56,0	3,8	1,0	0,7
2031	100	38,6	56,0	3,7	1,0	0,7
2032	100	38,5	56,1	3,7	0,9	0,7
2033	100	38,5	56,2	3,6	0,9	0,7
2034	100	38,5	56,3	3,6	0,9	0,7
2035	100	38,5	56,4	3,5	0,9	0,7

**Personen im Alter von 60 Jahren und älter
in Privathaushalten bis 2035 (Status quo-Variante) ***
Stadtstaaten

Jahr	Insge- samt ¹	Einpersonen- haushalte	Mehrpersonenhaushalte mit ... Personen			
			2	3	4	5 und mehr
	1 000					
2015	1 480	587	812	58	13	10
2016	1 454	573	798	59	15	10
2017	1 468	577	806	60	15	10
2018	1 482	582	814	61	15	10
2019	1 500	589	824	62	16	10
2020	1 520	596	835	63	16	10
2021	1 542	604	848	64	16	10
2022	1 567	613	862	65	16	11
2023	1 595	623	878	67	17	11
2024	1 626	634	895	69	17	11
2025	1 655	644	912	70	18	11
2026	1 682	654	927	72	18	11
2027	1 708	663	942	73	18	12
2028	1 731	671	955	74	19	12
2029	1 751	678	966	75	19	12
2030	1 767	685	975	76	19	12
2031	1 779	690	982	76	19	12
2032	1 788	694	987	76	19	12
2033	1 792	697	989	75	19	12
2034	1 796	700	990	74	19	12
2035	1 800	704	992	74	19	12

Prozent

2015	100	39,6	54,9	3,9	0,9	0,7
2016	100	39,4	54,9	4,1	1,0	0,7
2017	100	39,3	54,9	4,1	1,0	0,7
2018	100	39,3	54,9	4,1	1,0	0,7
2019	100	39,2	54,9	4,1	1,0	0,7
2020	100	39,2	55,0	4,1	1,0	0,7
2021	100	39,2	55,0	4,1	1,0	0,7
2022	100	39,1	55,0	4,2	1,1	0,7
2023	100	39,1	55,0	4,2	1,1	0,7
2024	100	39,0	55,1	4,2	1,1	0,7
2025	100	38,9	55,1	4,2	1,1	0,7
2026	100	38,9	55,1	4,3	1,1	0,7
2027	100	38,8	55,2	4,3	1,1	0,7
2028	100	38,8	55,2	4,3	1,1	0,7
2029	100	38,7	55,2	4,3	1,1	0,7
2030	100	38,8	55,2	4,3	1,1	0,7
2031	100	38,8	55,2	4,3	1,1	0,7
2032	100	38,8	55,2	4,2	1,1	0,7
2033	100	38,9	55,2	4,2	1,1	0,7
2034	100	39,0	55,1	4,1	1,1	0,7
2035	100	39,1	55,1	4,1	1,0	0,7

* 2015 Ergebnisse des Mikrozensus, ab 2016 Ergebnisse der Haushaltsvorausberechnung-2017.

1 Eventuelle Abweichungen in den Summen sind rundungsbedingt.

Ansprechpartner/-innen in den Statistischen Landesämtern

Baden-Württemberg	Werner Brachat-Schwarz +49 (0)711 641 25 70 werner.brachat-schwarz@stala.bwl.de
Bayern	Jan Kurzidim +49 (0)911 982 08 62 75 jan.kurzidim@statistik.bayern.de
Berlin	Jörn Ehlert
Brandenburg	+49 (0)30 90 21 35 72 joern.ehlert@statistik-bbb.de
Bremen	Dr. Eva Kibele +49 (0)421 361 28 11 Eva.Kibele@statistik.bremen.de
Hamburg	Jonas Günther +49 (0)40 428 31 18 53 jonas.guenther@statistik-nord.de
Mecklenburg-Vorpommern	Reinhard Jonas +49 (0)385 58 85 60 42 Reinhard.Jonas@statistik-MV.de
Niedersachsen	Dr. Margot Thomsen +49 (0)511 98 98 12 26 bevoelkerungsstand@statistik.niedersachsen.de
Nordrhein-Westfalen	Ulrich Cicholas +49 (0)211 94 49 28 71 ulrich.cicholas@it.nrw.de
Rheinland-Pfalz	Thomas Kirschey +49 (0)2603 71 32 60 thomas.kirschey@statistik.rlp.de
Saarland	Daniel Krämer +49 (0)681 501 29 51 d.kraemer@lzd.saarland.de
Sachsen	Annett Kirschke +49 (0)3578 33 22 10 prognose@statistik.sachsen.de
Sachsen-Anhalt	Frau Schöne +49 (0)345 23 18 777 info@stala.mi.sachsen-anhalt.de
Schleswig-Holstein	Jonas Günther +49 (0)40 428 31 18 53 jonas.guenther@statistik-nord.de
Thüringen	Dr. Susanne Knabe +49 (0)361-37 84 270 Vorausberechnung@statistik.thueringen.de