

Bautätigkeit und Wohnungen

Bestand an Wohnungen



31. Dezember 2017

Erscheinungsfolge: jährlich
Erschienen am 26.07.2018
Artikelnummer: 2050300177004

Ihr Kontakt zu uns:
www.destatis.de/kontakt
Telefon: +49 (0) 611 / 75 24 05

© Statistisches Bundesamt (Destatis), 2018

Vervielfältigung und Verbreitung, auch auszugsweise, mit Quellenangabe gestattet.

Inhalt

Fortschreibung des Gebäude- und Wohnungsbestandes
Schaubilder

Tabellen

- 1 Zusammenfassende Übersichten
 - 1.1 Wohnungsbestand Deutschlands in den Jahren 2005 bis 2017
 - 1.2 Bestand an Wohnungen am 31.12.2017 - Länder
 - 1.3 Bestand an Wohnungen am 31.12.2017 - Deutschland - Früheres Bundesgebiet - Neue Länder und Berlin
 - 1.4 Bestand an Wohngebäuden in den Jahren 2004 bis 2017
 - 1.5 Bestand an Wohngebäuden am 31.12.2017 - Länder
 - 1.6 Wohnungen und Wohnfläche in Wohngebäuden in Deutschland in den Jahren 2008 bis 2017
 - 1.7 Bestand an Wohngebäuden am 31.12.2017 - Deutschland - Früheres Bundesgebiet - Neue Länder und Berlin
- 2 Wohnungsbestand Deutschlands nach Verwaltungsbezirken
- Wohnungen 2017 nach der Zahl der Räume -
- 3 Bestand an Wohngebäuden in Deutschland nach Verwaltungsbezirken
- Wohngebäude 2017 nach Gebäudearten -
- 4 Bestand an Wohngebäuden und Wohnungen in Deutschland nach Raumordnungsregionen
 - 4.1 Wohnungen 2017 nach der Zahl der Räume
 - 4.2 Wohngebäude 2017 nach Gebäudearten

Anhang

Aufstellung der Raumordnungsregionen nach Kreisen ab 2016
Blatt 1
Blatt 2

Gebietsstand

Die Angaben für **Deutschland** beziehen sich auf die Bundesrepublik Deutschland nach dem Gebietsstand seit dem 3.10.1990.

Die Angaben für das **frühere Bundesgebiet** beziehen sich auf die Bundesrepublik Deutschland nach dem Gebietsstand bis zum 3.10.1990; bis 2004 schließen sie Berlin-West ein.

Die Angaben für die **neuen Länder und Berlin-Ost** beziehen sich auf die Länder Brandenburg, Mecklenburg-Vorpommern, Sachsen, Sachsen-Anhalt und Thüringen sowie auf Berlin-Ost (ab 2005 auch Berlin-West).

Abkürzungen

RB = Regierungsbezirk

Maßeinheiten

M² = Quadratmeter

Zeichenerklärung

– = nichts vorhanden

Abweichungen in den Summen entstehen durch Runden der Zahlen

Fortschreibung des Gebäude- und Wohnungsbestandes

Statistische Daten über den Bestand an Wohngebäuden und Wohnungen sind u. a. für wohnungspolitische Überlegungen und Planungen in der Bauwirtschaft von großer Bedeutung. Benötigt werden vor allem Angaben über Qualität, Quantität und Struktur des Gebäude- und Wohnungsbestandes in möglichst tiefer regionaler Gliederung, die nur durch umfassende Gebäude- und Wohnungszählungen zu gewinnen sind. Solche Totalzählungen sind mit hohen Kosten und großem Arbeitsaufwand verbunden und deshalb nur in größeren Zeitabständen möglich.

Um aktuelle Daten über den Wohngebäude- und Wohnungsbestand bereitstellen zu können, ist man in der Zeit zwischen zwei Totalzählungen darauf angewiesen, den Bestand fortzuschreiben. Die Basisdaten der Zählung werden dazu jährlich durch den Saldo der Zu- und Abgänge an Wohngebäuden und Wohnungen in Wohn- und Nichtwohngebäuden aus Ergebnissen der Bautätigkeitsstatistik fortgeschrieben.

Die Fortschreibung des Gebäude- und Wohnungsbestandes wird im Wesentlichen nach folgendem Schema durchgeführt:

Bestand aus der Totalzählung **erhöht** durch

- Fertigstellung neuer Gebäude
- Fertigstellung durch Baumaßnahmen an bestehenden Gebäuden
- sonstige Zugänge

vermindert durch

- Abgänge durch Abbruch
- Abgänge durch Baumaßnahmen an bestehenden Gebäuden
- sonstige Abgänge.

Abweichungen zu dem tatsächlichen Wohnungsbestand, die durch die Fortschreibung entstehen, können sich mit wachsender zeitlicher Entfernung vom Zählungstichtag kumulieren. Sie entstehen hauptsächlich durch nicht vollständig erfassbare Abgänge, z. B. auf Grund von Wohnungszusammenlegungen. Durch Zusammenlegungen verringert sich zwar die Anzahl der Wohnungen, die Wohnfläche jedoch bleibt erhalten, so dass sich die durch die jährliche Fortschreibung ergebenden Abweichungen vorwiegend in der Anzahl und Größenstruktur der Wohnungen widerspiegeln.

In der vorliegenden Publikation veröffentlicht das Statistische Bundesamt

- **gesamtdesutsche Ergebnisse zum Wohnungsbestand** für die Erhebungsmerkmale Anzahl der Wohnungen in Wohn- und Nichtwohngebäuden, deren Struktur, Anzahl der Wohnräume und die Wohnfläche;
- **sowie erstmals auch ab 1994 gesamtdesutsche Ergebnisse zum Bestand an Wohngebäuden** für die Erhebungsmerkmale Anzahl der Wohngebäude, deren Struktur, darin befindliche Wohnungen und die Wohnfläche.

Die vorliegenden Ergebnisse der Fortschreibung basieren

- für das frühere Bundesgebiet auf der Gebäude- und Wohnungszählung am 25. Mai 1987;
- für die neuen Länder und Berlin-Ost für die Jahre bis 1993 auf der Zählung vom 31. Dezember 1981, ab 1994 auf der Gebäude- und Wohnungszählung am 30. September 1995;
- ab dem Berichtsjahr 2010 auf den endgültigen Ergebnissen der Gebäude- und Wohnungszählung 2011.

Bei der Darstellung gesamtdeutscher Ergebnisse sind auch Bezüge zwischen Wohnungsbestand und Einwohnerzahl hergestellt worden. Seit Ende der achtziger Jahre war eine insgesamt steigende Einwohnerzahl in Deutschland bei gleichzeitig gegenläufigen Entwicklungen zwischen dem früheren Bundesgebiet (Zunahme) und den neuen Ländern und Berlin-Ost (Rückgang) feststellbar, die den Versorgungsgrad mit Wohnungen maßgeblich beeinflusst.

Ausgewählte Begriffe

Wohngebäude sind Gebäude, die mindestens zur Hälfte - gemessen am Anteil der Wohnfläche an der Nutzfläche nach DIN 277 (in der jeweils gültigen Fassung) – Wohnzwecken dienen.

Nichtwohngebäude sind Gebäude, die überwiegend (mindestens zu mehr als der Hälfte der Nutzfläche) Nichtwohnzwecken dienen.

Unter einer **Wohnung** sind nach außen abgeschlossene, zu Wohnzwecken bestimmte, in der Regel zusammenliegende Räume zu verstehen, die die Führung eines eigenen Haushalts ermöglichen. Wohnungen haben einen eigenen Eingang unmittelbar vom Freien, von einem Treppenhaus oder einem Vorraum. Zur Wohnung können aber auch außerhalb des eigentlichen Wohnungsabschlusses liegende **zu Wohnzwecken ausgebaute** Keller- oder Bodenräume (z. B. Mansarden) gehören.

Die Zahl der **Räume** umfasst alle Wohn-, Ess- und Schlafzimmer und andere separate Räume (z. B. bewohnbare Keller- und Bodenräume) von mindestens 6 m² Größe sowie abgeschlossene Küchen unabhängig von deren Größe. Bad, Toilette, Flur und Wirtschaftsräume werden grundsätzlich nicht mitgezählt. Ein Wohnzimmer mit einer Essecke, Schlafnische oder Kochnische ist als **ein** Raum zu zählen. Dementsprechend bestehen Wohnungen, in denen es keine bauliche Trennung der einzelnen Wohnbereiche gibt (z. B. sogenannte „Loftwohnungen“) aus nur **einem** Raum.

Die **Wohnfläche** (zu berechnen nach der Verordnung der Wohnfläche (Wohnflächenverordnung – WoFlV) vom 25. November 2003 (BGBl. I S. 2346)) umfasst die Grundflächen der Räume, die ausschließlich zu dieser Wohnung gehören, also die Flächen von Wohn- und Schlafräumen, Küchen und Nebenräumen (z. B. Dielen, Abstellräume und Bad) innerhalb der Wohnung. Die Wohnfläche eines Wohnheims umfasst die Grundflächen der Räume, die zur alleinigen und gemeinschaftlichen Nutzung durch die Bewohner bestimmt sind.

Entwicklung des Wohnungsbestandes in den Jahren 2005 bis 2017

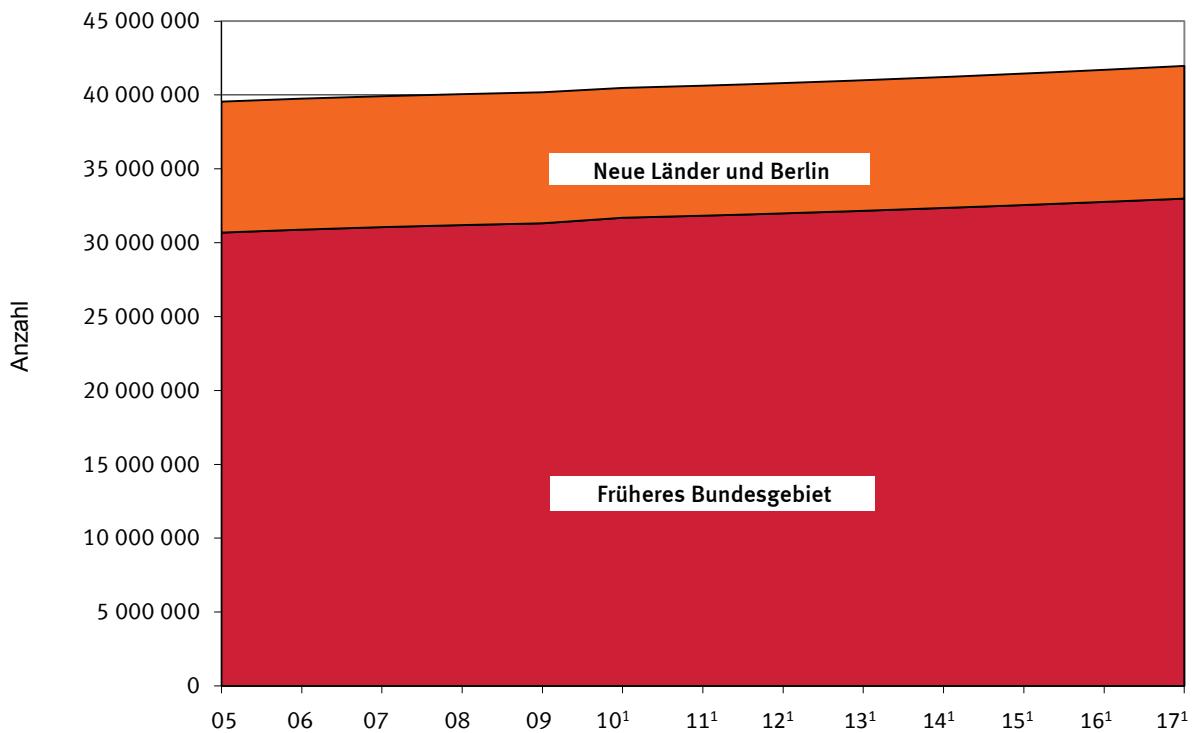

¹ Fortschreibung basierend auf den endgültigen Ergebnissen der Gebäude- und Wohnungszählung 2011, einschließlich Wohnheime.

Struktur des Wohnungsbestandes 2017 *

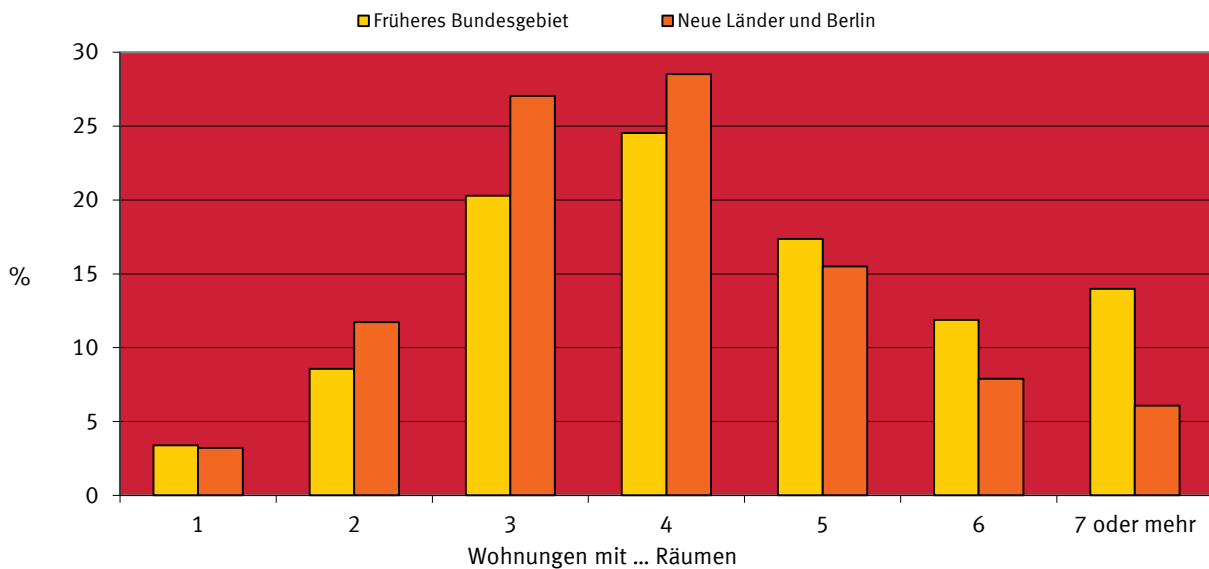

* Fortschreibung basierend auf den endgültigen Ergebnissen der Gebäude- und Wohnungszählung 2011, einschließlich Wohnheime.

Wohnungsbestand 2017 je 1000 Einwohner

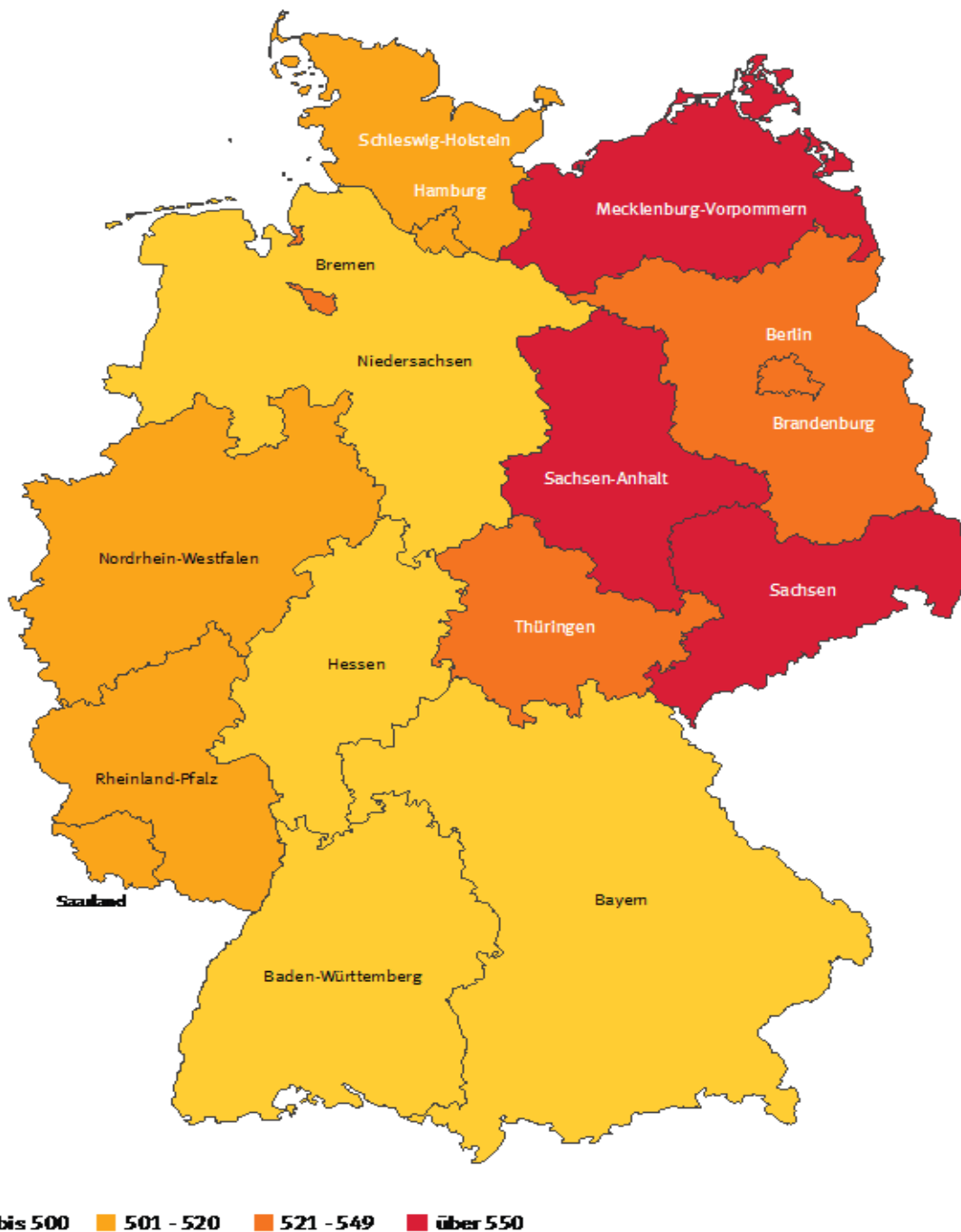

Fortschreibung basierend auf den endgültigen Ergebnissen der Gebäude- und Wohnungszählung 2011, einschließlich Wohnheime.

1 Zusammenfassende Übersicht

1.1 Wohnungsbestand Deutschlands in den Jahren 2005 bis 2017

- Wohnungen in Wohn- und Nichtwohngebäuden -

Stichtag ----- Land	Wohnungen		Wohnfläche			Räume		
	insgesamt	je 1 000 Einwohner	insgesamt	je Wohnung	je Einwohner	insgesamt	je Wohnung	je Einwohner
	Anzahl		1 000 m ²	m ²		Anzahl		
31. 12. 2005 Deutschland	39 551 203	480	3 394 782	85,8	41,2	174 075 880	4,4	2,1
Früheres Bundesgebiet	30 686 029	467	2 751 327	89,7	41,9	138 675 063	4,5	2,1
Neue Länder und Berlin	8 865 174	530	643 455	72,6	38,4	35 400 817	4,0	2,1
31. 12. 2006 Deutschland	39 753 733	483	3 421 384	86,1	41,6	175 195 906	4,4	2,1
Früheres Bundesgebiet	30 887 335	470	2 775 826	89,9	42,3	139 734 682	4,5	2,1
Neue Länder und Berlin	8 866 398	533	645 558	72,8	38,8	35 461 224	4,0	2,1
31. 12. 2007 Deutschland	39 918 192	486	3 443 790	86,3	41,9	176 113 985	4,4	2,1
Früheres Bundesgebiet	31 056 958	473	2 796 860	90,1	42,6	140 628 343	4,5	2,1
Neue Länder und Berlin	8 861 234	535	646 930	73,0	39,1	35 485 642	4,0	2,1
31. 12. 2008 Deutschland	40 057 282	488	3 462 334	86,4	42,2	176 859 737	4,4	2,2
Früheres Bundesgebiet	31 194 403	476	2 813 821	90,2	42,9	141 338 968	4,5	2,2
Neue Länder und Berlin	8 862 879	538	648 514	73,2	39,4	35 520 769	4,0	2,2
31. 12. 2009 Deutschland	40 183 563	491	3 479 042	86,6	42,5	177 523 489	4,4	2,2
Früheres Bundesgebiet	31 316 708	479	2 828 998	90,3	43,2	141 966 790	4,5	2,2
Neue Länder und Berlin	8 866 855	541	650 044	73,3	39,7	35 556 699	4,0	2,2
31. 12. 2010 Deutschland ¹	40 479 270	495	3 680 628	90,9	45,0	177 813 831	4,4	2,2
Früheres Bundesgebiet	31 690 294	484	2 999 953	94,7	45,9	143 172 377	4,5	2,2
Neue Länder und Berlin	8 788 976	538	680 674	77,4	41,7	34 641 454	3,9	2,1
31. 12. 2011 Deutschland ¹	40 630 302	506	3 699 480	91,1	46,1	178 563 517	4,4	2,2
Früheres Bundesgebiet	31 830 103	494	3 016 830	94,8	46,8	143 856 941	4,5	2,2
Neue Länder und Berlin	8 800 199	554	682 651	77,6	42,9	34 706 576	3,9	2,2
31. 12. 2012 Deutschland ¹	40 805 805	507	3 720 884	91,2	46,2	179 410 436	4,4	2,2
Früheres Bundesgebiet	31 987 227	495	3 035 542	94,9	47,0	144 609 440	4,5	2,2
Neue Länder und Berlin	8 818 578	554	685 342	77,7	43,1	34 800 996	3,9	2,2
31. 12. 2013 Deutschland ¹	40 995 141	508	3 743 543	91,3	46,3	180 298 583	4,4	2,2
Früheres Bundesgebiet	32 158 159	496	3 055 456	95,0	47,1	145 405 649	4,5	2,2
Neue Länder und Berlin	8 836 982	555	688 088	77,9	43,2	34 892 934	3,9	2,2
31. 12. 2014 Deutschland ¹	41 221 210	508	3 769 376	91,4	46,5	181 306 356	4,4	2,2
Früheres Bundesgebiet	32 355 282	497	3 077 674	95,1	47,3	146 282 459	4,5	2,2
Neue Länder und Berlin	8 865 928	556	691 702	78,0	43,4	35 023 897	4,0	2,2
31. 12. 2015 Deutschland ¹	41 446 269	504	3 794 976	91,6	46,2	182 295 711	4,4	2,2
Früheres Bundesgebiet	32 549 115	493	3 099 530	95,2	46,9	147 136 518	4,5	2,2
Neue Länder und Berlin	8 897 154	552	695 446	78,2	43,1	35 159 193	4,0	2,2
31. 12. 2016 Deutschland ¹	41 703 347	505	3 822 507	91,7	46,3	183 354 291	4,4	2,2
Früheres Bundesgebiet	32 764 187	494	3 122 577	95,3	47,1	148 030 747	4,5	2,2
Neue Länder und Berlin	8 939 160	553	699 930	78,3	43,3	35 323 544	4,0	2,2
31. 12. 2017 Deutschland ¹	41 968 066	507	3 850 742	91,8	46,5	184 427 760	4,4	2,2
Früheres Bundesgebiet	32 985 896	496	3 146 428	95,4	47,3	148 942 014	4,5	2,2
Neue Länder und Berlin	8 982 170	555	704 314	78,4	43,6	35 485 746	4,0	2,2
2017 nach Ländern¹								
Schleswig-Holstein	1 478 000	511	138 176	93,5	47,8	6 610 230	4,5	2,3
Hamburg	946 199	518	72 004	76,1	39,4	3 536 265	3,7	1,9
Niedersachsen	3 971 972	499	406 219	102,3	51,0	19 452 453	4,9	2,4
Bremen	357 980	527	28 826	80,5	42,4	1 415 828	4,0	2,1
Nordrhein-Westfalen	8 972 774	501	811 128	90,4	45,3	38 388 290	4,3	2,1
Hessen	3 023 975	485	291 710	96,5	46,8	13 773 762	4,6	2,2
Rheinland-Pfalz	2 086 792	512	217 507	104,2	53,4	10 248 236	4,9	2,5
Baden-Württemberg	5 262 252	478	506 707	96,3	46,0	23 821 296	4,5	2,2
Bayern	6 371 236	491	620 649	97,4	47,8	29 130 237	4,6	2,2
Saarland	514 716	517	53 501	103,9	53,8	2 565 417	5,0	2,6
Berlin	1 932 296	537	141 481	73,2	39,3	6 706 682	3,5	1,9
Brandenburg	1 320 208	528	112 362	85,1	44,9	5 497 999	4,2	2,2
Mecklenburg-Vorpommern	904 232	561	72 077	79,7	44,7	3 574 130	4,0	2,2
Sachsen	2 356 003	577	177 889	75,5	43,6	9 274 671	3,9	2,3
Sachsen-Anhalt	1 288 127	579	103 599	80,4	46,6	5 319 256	4,1	2,4
Thüringen	1 181 304	549	96 906	82,0	45,0	5 113 008	4,3	2,4

¹ Fortschreibung basierend auf den endgültigen Ergebnissen der Gebäude- und Wohnungszählung 2011, einschließlich Wohnheime.

1 Zusammenfassende Übersicht

1.2 Bestand an Wohnungen am 31.12.2017*

Länder

Land	Wohnungen in Wohn- und Nichtwohngebäuden											Darunter in Nichtwohngebäuden	
	davon mit ... Räumen								Räume insgesamt	Wohnfläche insgesamt			
	zusammen	1	2	3	4	5	6	7 oder mehr					
								Wohnungen			Räume		
	Anzahl										1 000 m ²	Anzahl	1 000 m ²
Schleswig-Holstein	1 478 000	37 651	130 346	301 833	353 002	292 370	185 903	176 895	1 417 112	6 610 230	138 176	47 949	4 323
Hamburg	946 199	58 069	94 796	299 203	268 669	128 054	53 618	43 790	354 341	3 536 265	72 004	20 277	1 499
Niedersachsen	3 971 972	92 556	214 617	651 096	961 054	781 094	547 005	724 550	5 945 659	19 452 453	406 219	138 428	13 389
Bremen	357 980	14 379	48 064	94 704	91 980	51 235	30 682	26 936	213 022	1 415 828	28 826	10 385	785
Nordrhein-Westfalen	8 972 774	277 579	906 162	2 104 557	2 341 061	1 457 726	926 704	958 985	7 771 618	38 388 290	811 128	299 944	25 763
Hessen	3 023 975	100 679	256 234	610 668	743 725	512 008	348 386	452 275	3 703 355	13 773 762	291 710	104 901	9 392
Rheinland-Pfalz	2 086 792	60 728	136 228	345 662	448 599	378 348	308 842	408 385	3 338 878	10 248 236	217 507	87 168	8 092
Baden-Württemberg	5 262 252	180 211	429 370	998 021	1 339 667	955 274	634 844	724 865	5 844 180	23 821 296	506 707	209 286	19 570
Bayern	6 371 236	285 250	579 026	1 206 561	1 423 231	1 078 095	805 083	993 990	8 153 355	29 130 237	620 649	227 992	21 255
Saarland	514 716	9 557	28 569	82 439	119 082	93 633	79 757	101 679	828 370	2 565 417	53 501	18 091	1 681
Berlin	1 932 296	83 443	346 784	637 750	521 242	221 139	74 704	47 234	377 534	6 706 682	141 481	29 433	2 422
Brandenburg	1 320 208	32 074	128 900	308 888	377 551	244 879	133 216	94 700	747 566	5 497 999	112 362	31 112	2 544
Mecklenburg-Vorpommern	904 232	33 528	117 710	234 576	234 181	148 739	78 530	56 968	449 855	3 574 130	72 077	25 065	1 973
Sachsen	2 356 003	75 594	246 261	664 446	706 983	348 140	179 401	135 178	1 068 179	9 274 671	177 889	74 255	5 837
Sachsen-Anhalt	1 288 127	32 721	117 150	318 240	388 406	223 389	116 698	91 523	726 758	5 319 256	103 599	35 344	2 878
Thüringen	1 181 304	32 331	97 228	265 371	332 665	205 910	126 859	120 940	968 744	5 113 008	96 906	42 091	3 439
Deutschland	41 968 066	1 406 350	3 877 445	9 124 015	10 651 098	7 120 033	4 630 232	5 158 893	41 908 526	184 427 760	3 850 742	1 401 721	124 840
nachrichtlich:													
Früheres Bundesgebiet	32 985 896	1 116 659	2 823 412	6 694 744	8 090 070	5 727 837	3 920 824	4 612 350	37 569 890	148 942 014	3 146 428	1 164 421	105 749
Neue Länder und Berlin	8 982 170	289 691	1 054 033	2 429 271	2 561 028	1 392 196	709 408	546 543	4 338 636	35 485 746	704 314	237 300	19 091

* Fortschreibung basierend auf den endgültigen Ergebnissen der Gebäude- und Wohnungszählung 2011, einschließlich Wohnheime.

1 Zusammenfassende Übersicht

1.3 Bestand an Wohnungen am 31.12.2017*

Kreisfreie Städte und Landkreise

Gegenstand der Nachweisung	Wohnungen in Wohn- und Nichtwohngebäuden												Darunter in Nichtwohngebäuden	
	davon mit ... Räumen									Räume insgesamt	Wohnfläche insgesamt			
	zusammen	1	2	3	4	5	6	7 oder mehr						
								Wohnungen	Räume					
	Anzahl											1 000 m²	Anzahl	1 000 m²
Deutschland														
Bestand am 31.12.2016	41 703 347	1 378 194	3 839 593	9 072 160	10 606 542	7 080 176	4 597 675	5 129 007	41 667 333	183 354 291	3 822 507	1 396 827	124 499	
+ Zugang durch Neubau	249 332	22 611	33 345	50 866	45 505	40 564	31 216	25 225	201 376	1 015 411	25 906	4 132	317	
+ Zugang durch Baum. an best. Gebäuden	166 812	18 801	22 734	37 359	35 437	20 906	14 166	17 409	144 595	652 215	15 141	8 953	718	
dar. durch Nutzungsänderung	23 179	6 702	4 658	4 513	3 299	1 798	980	1 229	11 355	68 978	1 832	499	40	
+ Sonstiger Zugang	1 558	695	287	255	183	71	24	43	407	3 670	91	13	0	
- Totalabgang	24 568	3 446	3 561	6 125	4 952	2 793	1 778	1 913	15 541	88 925	1 885	2 770	251	
dar. durch Nutzungsänderung	3 283	667	363	610	625	424	276	318	2 659	12 158	283	1 362	129	
- Abgang durch Baum. an best. Gebäuden	127 445	10 197	14 697	30 301	31 489	18 844	11 057	10 860	89 439	506 451	10 960	5 412	443	
- Sonstiger Abgang	970	308	256	199	128	47	14	18	205	2 451	59	22	1	
Bestand am 31.12.2017	41 968 066	1 406 350	3 877 445	9 124 015	10 651 098	7 120 033	4 630 232	5 158 893	41 908 526	184 427 760	3 850 742	1 401 721	124 840	
Früheres Bundesgebiet														
Bestand am 31.12.2016	32 764 187	1 095 815	2 791 670	6 649 702	8 052 547	5 695 515	3 893 062	4 585 876	37 356 351	148 030 747	3 122 577	1 160 736	105 472	
+ Zugang durch Neubau	208 339	17 150	27 709	42 963	37 809	33 175	26 899	22 634	180 529	860 491	22 019	3 650	292	
+ Zugang durch Baum. an best. Gebäuden	121 265	13 471	14 736	24 836	25 081	16 132	11 815	15 194	126 338	495 663	11 593	7 289	607	
dar. durch Nutzungsänderung	15 712	4 206	2 992	3 178	2 241	1 326	757	1 012	9 551	49 411	1 302	409	31	
+ Sonstiger Zugang	1 350	500	286	253	182	64	22	43	407	3 416	85	13	0	
- Totalabgang	17 030	2 481	1 771	3 710	3 410	2 309	1 582	1 767	14 387	66 217	1 441	2 489	229	
dar. durch Nutzungsänderung	2 725	649	281	403	491	361	246	294	2 460	10 125	237	1 179	115	
- Abgang durch Baum. an best. Gebäuden	91 441	7 591	9 039	19 117	22 011	14 693	9 378	9 612	79 143	379 940	8 350	4 756	393	
- Sonstiger Abgang	774	205	179	183	128	47	14	18	205	2 146	54	22	1	
Bestand am 31.12.2017	32 985 896	1 116 659	2 823 412	6 694 744	8 090 070	5 727 837	3 920 824	4 612 350	37 569 890	148 942 014	3 146 428	1 164 421	105 749	
Neue Länder und Berlin														
Bestand am 31.12.2016	8 939 160	282 379	1 047 923	2 422 458	2 553 995	1 384 661	704 613	543 131	4 310 982	35 323 544	699 930	236 091	19 027	
+ Zugang durch Neubau	40 993	5 461	5 636	7 903	7 696	7 389	4 317	2 591	20 847	154 920	3 887	482	25	
+ Zugang durch Baum. an best. Gebäuden	45 547	5 330	7 998	12 523	10 356	4 774	2 351	2 215	18 257	156 552	3 548	1 664	111	
dar. durch Nutzungsänderung	7 467	2 496	1 666	1 335	1 058	472	223	217	1 804	19 567	530	90	9	
+ Sonstiger Zugang	208	195	1	2	1	7	2	-	-	254	6	-	-	
- Totalabgang	7 538	965	1 790	2 415	1 542	484	196	146	1 154	22 708	444	281	22	
dar. durch Nutzungsänderung	558	18	82	207	134	63	30	24	199	2 033	46	183	15	
- Abgang durch Baum. an best. Gebäuden	36 004	2 606	5 658	11 184	9 478	4 151	1 679	1 248	10 296	126 511	2 610	656	50	
- Sonstiger Abgang	196	103	77	16	-	-	-	-	-	305	5	-	-	
Bestand am 31.12.2017	8 982 170	289 691	1 054 033	2 429 271	2 561 028	1 392 196	709 408	546 543	4 338 636	35 485 746	704 314	237 300	19 091	

* Fortschreibung basierend auf den endgültigen Ergebnissen der Gebäude- und Wohnungszählung 2011, einschließlich Wohnheime.

1 Zusammenfassende Übersicht

1.4 Bestand an Wohngebäuden in den Jahren 2004 bis 2017

Stichtag ----- Land	Wohngebäude													
	zusammen			davon										
				mit 1 Wohnung		mit 2 Wohnungen			mit 3 oder mehr Wohnungen			Wohnheime ¹		
	Gebäude	Wohn- fläche	Wohn- nungen	Gebäude/ Wohnungen	Wohn- fläche	Gebäude	Wohn- fläche	Wohn- nungen	Gebäude	Wohn- fläche	Wohn- nungen	Gebäude	Wohn- fläche	Wohn- nungen
	Anzahl	1 000 m²	Anzahl	Gebäude/ Wohnungen	1 000 m²	Anzahl	1 000 m²	Anzahl	Gebäude	1 000 m²	Anzahl	Gebäude	1 000 m²	Anzahl
31. 12. 2004 Deutschland	17 458 670	3 301 278	38 586 543	10 911 888	1 306 703	3 510 955	621 382	7 021 910	3 035 827	1 373 193	20 652 745			
Früheres Bundesgebiet	14 368 394	2 671 881	29 880 653	9 031 768	1 112 027	3 006 374	544 588	6 012 748	2 330 252	1 015 266	14 836 137			
Neue Länder und Berlin	3 090 276	629 397	8 705 890	1 880 120	194 676	504 581	76 794	1 009 162	705 575	357 928	5 816 608			
31. 12. 2005 Deutschland	17 599 942	3 326 849	38 772 437	11 025 108	1 323 337	3 531 428	626 220	7 062 856	3 043 406	1 377 292	20 684 473			
Früheres Bundesgebiet	14 487 707	2 695 624	30 071 407	9 122 955	1 125 790	3 024 731	548 992	6 049 462	2 340 021	1 020 843	14 898 990			
Neue Länder und Berlin	3 112 235	631 225	8 701 030	1 902 153	197 547	506 697	77 228	1 013 394	703 385	356 450	5 785 483			
31. 12. 2006 Deutschland	17 742 413	3 353 117	38 971 262	11 140 552	1 340 319	3 549 843	630 595	7 099 686	3 052 018	1 382 203	20 731 024			
Früheres Bundesgebiet	14 608 369	2 719 835	30 269 516	9 216 848	1 139 933	3 041 356	552 988	6 082 712	2 350 165	1 026 914	14 969 956			
Neue Länder und Berlin	3 134 044	633 282	8 701 746	1 923 704	200 386	508 487	77 607	1 016 974	701 853	355 289	5 761 068			
31. 12. 2007 Deutschland	17 859 112	3 375 171	39 132 222	11 234 208	1 354 428	3 565 829	634 407	7 131 656	3 059 076	1 386 335	20 766 359			
Früheres Bundesgebiet	14 709 272	2 740 571	30 436 284	9 294 610	1 151 893	3 055 924	556 489	6 111 846	2 358 739	1 032 190	15 029 829			
Neue Länder und Berlin	3 149 840	634 599	8 695 938	1 939 598	202 535	509 905	77 919	1 019 810	700 337	354 145	5 736 530			
31. 12. 2008 Deutschland	17 949 803	3 393 400	39 267 887	11 306 026	1 365 471	3 577 954	637 373	7 155 908	3 065 823	1 390 556	20 805 953			
Früheres Bundesgebiet	14 786 360	2 757 267	30 570 794	9 353 211	1 161 106	3 066 839	559 184	6 133 678	2 366 310	1 036 976	15 083 905			
Neue Länder und Berlin	3 163 443	636 133	8 697 093	1 952 815	204 365	511 115	78 189	1 022 230	699 513	353 580	5 722 048			
31. 12. 2009 Deutschland	18 029 257	3 409 819	39 390 468	11 369 349	1 375 251	3 588 297	639 930	7 176 594	3 071 611	1 394 638	20 844 525			
Früheres Bundesgebiet	14 853 743	2 772 195	30 690 007	9 404 790	1 169 256	3 076 062	561 496	6 152 124	2 372 891	1 041 443	15 133 093			
Neue Länder und Berlin	3 175 514	637 624	8 700 461	1 964 559	205 995	512 235	78 434	1 024 470	698 720	353 195	5 711 432			
31. 12. 2010 Deutschland ²	18 234 580	3 557 922	39 106 700	12 079 614	1 539 831	3 041 216	581 369	6 082 432	3 094 044	1 418 431	20 542 952	19706	18291	401702
Früheres Bundesgebiet	15 039 026	2 895 955	30 548 778	9 961 667	1 303 886	2 630 161	511 734	5 260 322	2 429 578	1 064 727	14 990 002	17620	15608	336787
Neue Länder und Berlin	3 195 554	661 967	8 557 922	2 117 947	235 946	411 055	69 635	822 110	664 466	353 703	5 552 950	2086	2683	64915
31. 12. 2011 Deutschland ²	18 323 246	3 576 539	39 255 020	12 150 800	1 550 855	3 051 041	583 839	6 102 082	3 101 574	1 423 436	20 596 184	19831	18408	405954
Früheres Bundesgebiet	15 114 966	2 912 635	30 686 512	10 020 980	1 313 236	2 639 109	514 005	5 278 218	2 437 137	1 069 666	15 046 199	17740	15729	341115
Neue Länder und Berlin	3 208 280	663 904	8 568 508	2 129 820	237 620	411 932	69 834	823 864	664 437	353 770	5 549 985	2091	2680	64839
31. 12. 2012 Deutschland ²	18 420 645	3 597 668	39 426 622	12 229 092	1 563 013	3 060 999	586 348	6 121 998	3 110 632	1 429 779	20 665 140	19 922	18 528	410 392
Früheres Bundesgebiet	15 196 996	2 931 105	30 840 203	10 085 214	1 323 396	2 648 027	516 273	5 296 054	2 445 950	1 075 604	15 113 874	17 805	15 832	345 061
Neue Länder und Berlin	3 223 649	666 563	8 586 419	2 143 878	239 618	412 972	70 075	825 944	664 682	354 175	5 551 266	2 117	2 696	65 331
31. 12. 2013 Deutschland ²	18 521 263	3 620 039	39 612 188	12 308 985	1 575 439	3 071 623	589 028	6 143 246	3 120 696	1 436 835	20 743 263	19 959	18 736	416 694
Früheres Bundesgebiet	15 282 564	2 950 786	31 008 227	10 151 251	1 333 836	2 657 692	518 728	5 315 384	2 455 798	1 082 206	15 190 964	17 823	16 015	350 628
Neue Länder und Berlin	3 238 699	669 253	8 603 961	2 157 734	241 603	413 931	70 299	827 862	664 898	354 629	5 552 299	2 136	2 721	66 066
31. 12. 2014 Deutschland ²	18 628 038	3 645 538	39 834 033	12 391 007	1 588 325	3 083 197	591 907	6 166 394	3 133 678	1 446 271	20 850 325	20 156	19 035	426 307
Früheres Bundesgebiet	15 372 428	2 972 730	31 201 868	10 218 468	1 344 583	2 668 232	521 364	5 336 464	2 467 739	1 090 507	15 288 009	17 989	16 276	358 927
Neue Länder und Berlin	3 255 610	672 808	8 632 165	2 172 539	243 742	414 965	70 543	829 930	665 939	355 764	5 562 316	2 167	2 759	67 380
31. 12. 2015 Deutschland ²	18 731 913	3 670 870	40 055 436	12 469 955	1 600 835	3 094 269	594 702	6 188 539	3 147 290	1 456 026	20 961 863	20 399	19 308	435 079
Früheres Bundesgebiet	15 459 508	2 994 372	31 392 850	10 282 918	1 354 983	2 678 268	523 917	5 356 537	2 480 134	1 098 966	15 387 179	18 188	16 505	366 216
Neue Länder und Berlin	3 272 405	676 498	8 662 586	2 187 037	245 851	416 001	70 785	832 002	667 156	357 060	5 574 684	2 211	2 803	68 863
31. 12. 2016 Deutschland ²	18 839 837	3 698 008	40 306 520	12 551 424	1 613 716	3 105 531	597 540	6 211 062	3 161 656	1 466 627	21 086 208	21 226	20 125	457 826
Früheres Bundesgebiet	15 548 409	3 017 105	31 603 451	10 347 920	1 365 471	2 688 427	526 486	5 376 854	2 493 176	1 108 021	15 495 746	18 886	17 126	382 931
Neue Länder und Berlin	3 291 428	680 903	8 703 069	2 203 504	248 245	417 104	71 054	834 208	668 480	358 606	5 590 462	2 340	2 998	74 895
31. 12. 2017 Deutschland ²	18 947 981	3 725 902	40 566 345	12 631 222	1 626 456	3 117 408	600 500	6 234 816	3 177 459	1 478 065	21 222 311	21 892	20 881	477 996
Früheres Bundesgebiet	15 639 041	3 040 679	31 821 475	10 412 963	1 376 063	2 699 327	529 220	5 398 654	2 507 285	1 117 667	15 611 835	19 466	17 729	398 023
Neue Länder und Berlin	3 308 940	685 224	8 744 870	2 218 259	250 393	418 081	71 281	836 162	670 174	360 398	5 610 476	2 426	3 152	79 973

¹ Wohnheime wurden vor der Gebäude- und Wohnungszählung 2011 nicht erfasst.

² Fortschreibung basierend auf den endgültigen Ergebnissen der Gebäude- und Wohnungszählung 2011.

1 Zusammenfassende Übersicht
1.5 Bestand an Wohngebäuden am 31.12.2017*

Länder

Land	Wohngebäude													
	zusammen			davon										
				mit 1 Wohnung		mit 2 Wohnungen			mit 3 oder mehr Wohnungen			Wohnheime		
	Gebäude	Wohnfläche	Wohnungen	Gebäude/Wohnungen	Wohnfläche	Gebäude	Wohnfläche	Wohnungen	Gebäude	Wohnfläche	Wohnungen	Gebäude	Wohnfläche	Wohnungen
	Anzahl	1 000 m ²	Anzahl		1 000 m ²	Anzahl	1 000 m ²	Anzahl		1 000 m ²	Anzahl		1 000 m ²	Anzahl
Schleswig-Holstein	815 222	133 853	1 430 051	643 272	77 723	79 855	14 979	159 710	91 420	40 676	617 391	675	476	9 678
Hamburg	250 872	70 505	925 922	149 259	18 220	19 985	3 685	39 970	81 182	48 183	726 853	446	418	9 840
Niedersachsen	2 236 433	392 831	3 833 544	1 658 407	219 151	326 777	65 421	653 554	248 978	106 527	1 485 171	2 271	1 732	36 412
Bremen	139 544	28 042	347 595	93 726	11 292	13 614	2 300	27 228	32 064	14 283	221 621	140	167	5 020
Nordrhein-Westfalen	3 868 712	785 365	8 672 830	2 408 711	314 118	647 758	122 977	1 295 516	807 772	343 992	4 879 758	4 471	4 279	88 845
Hessen	1 387 704	282 318	2 919 074	860 056	116 375	294 004	58 957	588 008	230 100	104 219	1 417 896	3 544	2 767	53 114
Rheinland-Pfalz	1 181 157	209 415	1 999 624	860 726	115 402	186 812	37 559	373 624	132 562	55 588	744 631	1 057	866	20 643
Baden-Württemberg	2 414 446	487 137	5 052 966	1 476 628	197 213	506 604	98 266	1 013 208	427 792	188 356	2 485 786	3 422	3 302	77 344
Bayern	3 040 234	599 394	6 143 244	2 051 240	278 686	559 614	112 624	1 119 228	426 067	204 499	2 878 924	3 313	3 585	93 852
Saarland	304 717	51 819	496 625	210 938	27 883	64 304	12 453	128 608	29 348	11 345	153 804	127	138	3 275
Berlin	324 681	139 060	1 902 863	167 884	20 463	17 262	3 329	34 524	138 900	114 190	1 674 607	635	1 077	25 848
Brandenburg	665 899	109 818	1 289 096	512 637	58 255	66 597	11 758	133 194	86 280	39 414	632 572	385	391	10 693
Mecklenburg-Vorpommern	392 676	70 104	879 167	290 291	32 882	38 012	6 624	76 024	64 165	30 402	507 697	208	196	5 155
Sachsen	822 586	172 052	2 281 748	492 483	54 368	131 659	21 477	263 318	197 969	95 497	1 505 575	475	711	20 372
Sachsen-Anhalt	574 780	100 722	1 252 783	405 923	44 834	71 270	12 195	142 540	97 235	43 352	696 168	352	342	8 152
Thüringen	528 318	93 467	1 139 213	349 041	39 592	93 281	15 897	186 562	85 625	37 543	593 857	371	435	9 753
Deutschland	18 947 981	3 725 902	40 566 345	12 631 222	1 626 456	3 117 408	600 500	6 234 816	3 177 459	1 478 065	21 222 311	21 892	20 881	477 996
nachrichtlich:														
Früheres Bundesgebiet	15 639 041	3 040 679	31 821 475	10 412 963	1 376 063	2 699 327	529 220	5 398 654	2 507 285	1 117 667	15 611 835	19 466	17 729	398 023
Neue Länder und Berlin	3 308 940	685 224	8 744 870	2 218 259	250 393	418 081	71 281	836 162	670 174	360 398	5 610 476	2 426	3 152	79 973

* Fortschreibung basierend auf den endgültigen Ergebnissen der Gebäude- und Wohnungszählung 2011.

1 Zusammenfassende Übersicht

1.6 Wohnungen und Wohnfläche in Wohngebäuden in Deutschland in den Jahren 2008 - 2017

Stichtag Land	Wohnungen und Wohnfläche in Wohngebäuden														
	zusammen			davon Wohngebäude											
				mit 1 Wohnung			mit 2 Wohnungen			mit 3 oder mehr Wohnungen			Wohnheime ¹		
	Wohnungen	Wohnfläche	Wohnfläche je Wohnung	Wohnungen	Wohnfläche	Wohnfläche je Wohnung	Wohnungen	Wohnfläche	Wohnfläche je Wohnung	Wohnungen	Wohnfläche	Wohnfläche je Wohnung	Wohnungen	Wohnfläche	Wohnfläche je Wohnung
	Anzahl	1 000 m ²	m ²	Anzahl	1 000 m ²	m ²	Anzahl	1 000 m ²	m ²	Anzahl	1 000 m ²	m ²	Anzahl	1 000 m ²	m ²
31.12.2008 Deutschland	39 267 887	3 393 400	86,4	11 306 026	1 365 471	120,8	7 155 908	637 373	89,1	20 805 953	1 390 556	66,8			
Früheres Bundesgebiet	30 570 794	2 757 267	90,2	9 353 211	1 161 106	124,1	6 133 678	559 184	91,2	15 083 905	1 036 976	68,7			
Neue Länder und Berlin	8 697 093	636 133	73,1	1 952 815	204 365	104,7	1 022 230	78 189	76,5	5 722 048	353 580	61,8			
31.12.2009 Deutschland	39 390 468	3 409 819	86,6	11 369 349	1 375 251	121,0	7 176 594	639 930	89,2	20 844 525	1 394 638	66,9			
Früheres Bundesgebiet	30 690 007	2 772 195	90,3	9 404 790	1 169 256	124,3	6 152 124	561 496	91,3	15 133 093	1 041 443	68,8			
Neue Länder und Berlin	8 700 461	637 624	73,3	1 964 559	205 995	104,9	1 024 470	78 434	76,6	5 711 432	353 195	61,8			
31. 12. 2010 Deutschland ²	39 106 700	3 557 922	91,0	12 079 614	1 539 831	127,5	6 082 432	581 369	95,6	20 542 952	1 418 431	69,0	401 702	18 291	45,5
Früheres Bundesgebiet	30 548 778	2 895 955	94,8	9 961 667	1 303 886	130,9	5 260 322	511 734	97,3	14 990 002	1 064 727	71,0	336 787	15 608	46,3
Neue Länder und Berlin	8 557 922	661 967	77,4	2 117 947	235 946	111,4	822 110	69 635	84,7	5 552 950	353 703	63,7	64 915	2 683	41,3
31. 12. 2011 Deutschland ²	39 255 020	3 576 539	91,1	12 150 800	1 550 855	127,6	6 102 082	583 839	95,7	20 596 184	1 423 436	69,1	405 954	18 408	45,3
Früheres Bundesgebiet	30 686 512	2 912 635	94,9	10 020 980	1 313 236	131,0	5 278 218	514 005	97,4	15 046 199	1 069 666	71,1	341 115	15 729	46,1
Neue Länder und Berlin	8 568 508	663 904	77,5	2 129 820	237 620	111,6	823 864	69 834	84,8	5 549 985	353 770	63,7	64 839	2 680	41,3
31. 12. 2012 Deutschland ²	39 426 622	3 597 668	91,2	12 229 092	1 563 013	127,8	6 121 998	586 348	95,8	20 665 140	1 429 779	69,2	410 392	18 528	45,1
Früheres Bundesgebiet	30 840 203	2 931 105	95,0	10 085 214	1 323 396	131,2	5 296 054	516 273	97,5	15 113 874	1 075 604	71,2	345 061	15 832	45,9
Neue Länder und Berlin	8 586 419	666 563	77,6	2 143 878	239 618	111,8	825 944	70 075	84,8	5 551 266	354 175	63,8	65 331	2 696	41,3
31. 12. 2013 Deutschland ²	39 612 188	3 620 039	91,4	12 308 985	1 575 439	128,0	6 143 246	589 028	95,9	20 743 263	1 436 835	69,3	416 694	18 736	45,0
Früheres Bundesgebiet	31 008 227	2 950 786	95,2	10 151 251	1 333 836	131,4	5 315 384	518 728	97,6	15 190 964	1 082 206	71,2	350 628	16 015	45,7
Neue Länder und Berlin	8 603 961	669 253	77,8	2 157 734	241 603	112,0	827 862	70 299	84,9	5 552 299	354 629	63,9	66 066	2 721	41,2
31. 12. 2014 Deutschland ²	40 055 438	3 670 870	91,6	12 469 955	1 600 835	128,4	6 188 539	594 702	96,1	20 961 863	1 456 026	69,5	435 081	19 308	44,4
Früheres Bundesgebiet	31 392 852	2 994 372	95,4	10 282 918	1 354 983	131,8	5 356 537	523 917	97,8	15 387 179	1 098 966	71,4	366 218	16 506	45,1
Neue Länder und Berlin	8 662 586	676 498	78,1	2 187 037	245 851	112,4	832 002	70 785	85,1	5 574 684	357 060	64,1	68 863	2 803	40,7
31. 12. 2015 Deutschland ²	40 055 436	3 670 870	91,6	12 469 955	1 600 835	128,4	6 188 539	594 702	96,1	20 961 863	1 456 026	69,5	435 079	19 308	44,4
Früheres Bundesgebiet	31 392 850	2 994 372	95,4	10 282 918	1 354 983	131,8	5 356 537	523 917	97,8	15 387 179	1 098 966	71,4	366 216	16 505	45,1
Neue Länder und Berlin	8 662 586	676 498	78,1	2 187 037	245 851	112,4	832 002	70 785	85,1	5 574 684	357 060	64,1	68 863	2 803	40,7
31. 12. 2016 Deutschland ²	40 306 520	3 698 008	91,7	12 551 424	1 613 716	128,6	6 211 062	597 540	96,2	21 086 208	1 466 627	69,6	457 826	20 125	44,0
Früheres Bundesgebiet	31 603 451	3 017 105	95,5	10 347 920	1 365 471	132,0	5 376 854	526 486	97,9	15 495 746	1 108 021	71,5	382 931	17 126	44,7
Neue Länder und Berlin	8 703 069	680 903	78,2	2 203 504	248 245	112,7	834 208	71 054	85,2	5 590 462	358 606	64,1	74 895	2 998	40,0
31. 12. 2017 Deutschland ²	40 566 345	3 725 902	91,8	12 631 222	1 626 456	128,8	6 234 816	600 500	96,3	21 222 311	1 478 065	69,6	477 996	20 881	43,7
Früheres Bundesgebiet	31 821 475	3 040 679	95,6	10 412 963	1 376 063	132,1	5 398 654	529 220	98,0	15 611 835	1 117 667	71,6	398 023	17 729	44,5
Neue Länder und Berlin	8 744 870	685 224	78,4	2 218 259	250 393	112,9	836 162	71 281	85,2	5 610 476	360 398	64,2	79 973	3 152	39,4
2017 nach Ländern²															
Schleswig-Holstein	1 430 051	133 853	93,6	643 272	77 723	120,8	159 710	14 979	93,8	617 391	40 676	65,9	9 678	476	49,1
Hamburg	925 922	70 505	76,1	149 259	18 220	122,1	39 970	3 685	92,2	726 853	48 183	66,3	9 840	418	42,5
Niedersachsen	3 833 544	392 831	102,5	1 658 407	219 151	132,1	653 554	65 421	100,1	1 485 171	106 527	71,7	36 412	1 732	47,6
Bremen	347 595	28 042	80,7	93 726	11 292	120,5	27 228	2 300	84,5	221 621	14 283	64,4	5 020	167	33,2
Nordrhein-Westfalen	8 672 830	785 365	90,6	2 408 711	314 118	130,4	1 295 516	122 977	94,9	4 879 758	343 992	70,5	88 845	4 279	48,2
Hessen	2 919 074	282 318	96,7	860 056	116 375	135,3	588 008	58 957	100,3	1 417 896	104 219	73,5	53 114	2 767	52,1
Rheinland-Pfalz	1 999 624	209 415	104,7	860 726	115 402	134,1	373 624	37 559	100,5	744 631	55 588	74,7	20 643	866	41,9
Baden-Württemberg	5 052 966	487 137	96,4	1 476 628	197 213	133,6	1 013 208	98 266	97,0	2 485 786	188 356	75,8	77 344	3 302	42,7
Bayern	6 143 244	599 394	97,6	2 051 240	278 686	135,9	1 119 228	112 624	100,6	2 878 924	204 499	71,0	93 852	3 585	38,2
Saarland	496 625	51 819	104,3	210 938	27 883	132,2	128 608	12 453	96,8	153 804	11 345	73,8	3 275	138	42,2
Berlin	1 902 863	139 060	73,1	167 884	20 463	121,9	34 524	3 329	96,4	1 674 607	114 190	68,2	25 848	1 077	41,7
Brandenburg	1 289 096	109 818	85,2	512 637	58 255	121,9	133 194	11 758	88,3	632 572	39 414	62,3	10 693	391	36,5
Mecklenburg-Vorpommern	879 167	70 104	79,7	290 291	32 882	113,6	76 024	6 624	88,3	507 697	30 402	59,9	5 155	196	38,1
Sachsen	2 281 748	172 052	75,4	492 483	54 368	113,3	263 318	21 477	87,1	1 505 575	95 497	63,4	20 372	711	38,1
Sachsen-Anhalt	1 252 783	100 722	75,4	405 923	44 834	110,4	142 540	12 195	81,6	696 168	43 352	63,4	8 152	342	34,9
Thüringen	1 139 213	93 467	80,4	349 041	39 592	110,4	186 562	15 897	85,6	593 857	37 543	62,3	9 753	435	41,9

1 Wohnheime wurden vor der Gebäude- und Wohnungszählung 2011 nicht erfasst.

2 Fortschreibung basierend auf den endgültigen Ergebnissen der Gebäude- und Wohnungszählung 2011.

1 Zusammenfassende Übersicht

1.7 Bestand an Wohngebäuden am 31.12.2017*

Kreisfreie Städte und Landkreise

Gegenstand der Nachweisung	Wohngebäude													
	zusammen			davon										
				mit 1 Wohnung		mit 2 Wohnungen			mit 3 oder mehr Wohnungen			Wohnheime		
	Gebäude	Wohn- fläche	Wohn- ungen	Gebäude/ Wohnungen	Wohn- fläche	Gebäude	Wohn- fläche	Wohn- ungen	Gebäude	Wohn- fläche	Wohn- ungen	Gebäude	Wohn- fläche	Wohn- ungen
	Anzahl	1 000 m²	Anzahl		1 000 m²	Anzahl	1 000 m²	Anzahl		1 000 m²	Anzahl		1 000 m²	Anzahl
Deutschland														
Bestand am 31.12.2016	18 839 837	3 698 008	40 306 520	12 551 424	1 613 716	3 105 531	597 540	6 211 062	3 161 656	1 466 627	21 086 208	21 226	20 125	457 826
+ Zugang durch Neubau	109 981	25 589	245 200	86 384	12 990	9 746	2 153	19 492	13 342	9 882	122 809	509	564	16 515
+ Zugang durch Baum. an best. Gebäuden	4 707	14 423	157 859	3 051	3 963	5 834	2 627	22 734	4 141	7 404	99 935	407	429	10 064
dar. durch Nutzungsänderung	4 707	1 792	22 680	2 326	327	750	167	1 500	1 420	1 067	14 175	209	230	4 679
+ Sonstiger Zugang	228	91	1 553	131	16	11	3	20	62	51	712	26	22	692
- Totalabgang	6 715	1 634	21 798	4 301	561	1 005	193	2 010	1 336	817	13 428	73	63	2 059
dar. durch Nutzungsänderung	637	154	1 921	343	52	124	28	248	135	62	909	14	12	421
- Abgang durch Baum. an best. Gebäuden	-	10 517	122 033	5 458	3 666	2 703	1 628	16 468	369	5 037	73 255	198	186	4 785
- Sonstiger Abgang	57	58	956	9	3	6	1	14	37	44	670	5	9	257
Bestand am 31.12.2017	18 947 981	3 725 902	40 566 345	12 631 222	1 626 456	3 117 408	600 500	6 234 816	3 177 459	1 478 065	21 222 311	21 892	20 881	477 996
Früheres Bundesgebiet														
Bestand am 31.12.2016	15 548 409	3 017 105	31 603 451	10 347 920	1 365 471	2 688 427	526 486	5 376 854	2 493 176	1 108 021	15 495 746	18 886	17 126	382 931
+ Zugang durch Neubau	92 475	21 726	204 689	71 310	10 938	9 031	2 003	18 062	11 677	8 329	102 509	457	457	12 808
+ Zugang durch Baum. an best. Gebäuden	3 573	10 986	113 976	2 315	3 331	5 230	2 391	20 498	3 584	4 916	64 918	341	346	7 821
dar. durch Nutzungsänderung	3 573	1 271	15 303	1 704	244	628	143	1 256	1 065	700	9 035	174	183	3 308
+ Sonstiger Zugang	218	85	1 345	130	16	10	2	18	58	48	624	22	18	575
- Totalabgang	5 583	1 212	14 541	3 713	501	903	175	1 806	899	479	7 191	68	58	1 831
dar. durch Nutzungsänderung	509	122	1 546	282	44	102	24	204	94	43	642	13	12	418
- Abgang durch Baum. an best. Gebäuden	-	7 958	86 685	4 990	3 190	2 462	1 487	14 958	280	3 130	44 276	167	151	4 044
- Sonstiger Abgang	51	53	760	9	3	6	1	14	31	40	495	5	9	237
Bestand am 31.12.2017	15 639 041	3 040 679	31 821 475	10 412 963	1 376 063	2 699 327	529 220	5 398 654	2 507 285	1 117 667	15 611 835	19 466	17 729	398 023
Neue Länder und Berlin														
Bestand am 31.12.2016	3 291 428	680 903	8 703 069	2 203 504	248 245	417 104	71 054	834 208	668 480	358 606	5 590 462	2 340	2 998	74 895
+ Zugang durch Neubau	17 506	3 863	40 511	15 074	2 052	715	151	1 430	1 665	1 553	20 300	52	107	3 707
+ Zugang durch Baum. an best. Gebäuden	1 134	3 438	43 883	736	632	604	236	2 236	557	2 487	35 017	66	83	2 243
dar. durch Nutzungsänderung	1 134	521	7 377	622	83	122	24	244	355	367	5 140	35	47	1 371
+ Sonstiger Zugang	10	6	208	1	-	1	0	2	4	3	88	4	3	117
- Totalabgang	1 132	422	7 257	588	61	102	18	204	437	338	6 237	5	5	228
dar. durch Nutzungsänderung	128	31	375	61	8	22	4	44	41	19	267	1	0	3
- Abgang durch Baum. an best. Gebäuden	-	2 559	35 348	468	476	241	141	1 510	89	1 907	28 979	31	35	741
- Sonstiger Abgang	6	5	196	-	-	-	-	-	6	5	175	-	0	20
Bestand am 31.12.2017	3 308 940	685 224	8 744 870	2 218 259	250 393	418 081	71 281	836 162	670 174	360 398	5 610 476	2 426	3 152	79 973

* Fortschreibung basierend auf den endgültigen Ergebnissen der Gebäude- und Wohnungszählung 2011.

2 Wohnungsbestand Deutschlands nach Verwaltungsbezirken

- Wohnungen 2017 nach der Zahl der Räume*-

Gegenstand der Nachweisung	Wohnungen in Wohn- und Nichtwohngebäuden										Darunter in Nichtwohngebäuden		
	davon mit ... Räumen								Räume insgesamt	Wohnfläche insgesamt			
	zusammen	1	2	3	4	5	6	7 oder mehr					
								Wohnungen			Räume		
	Anzahl										1 000 m²	Anzahl	1 000 m²
Schleswig-Holstein													
Insgesamt													
Bestand am 31.12.2016	1 466 262	37 308	128 837	299 023	350 620	290 204	184 404	175 866	1 408 953	6 560 928	136 965	47 772	4 310
+ Zugang durch Neubau	10 913	267	1 286	2 674	2 422	2 247	1 307	710	5 520	45 146	1 098	137	10
+ Zugang durch Baum. an best. Gebäuden	4 858	284	585	986	877	759	655	712	5 876	21 521	498	254	23
dar. durch Nutzungsänderung	723	74	165	172	156	85	31	40	377	2 532	63	12	1
+ Sonstiger Zugang	14	1	3	-	-	-	-	10	84	91	1	3	-
- Totalabgang	402	36	48	155	71	48	20	24	187	1 428	31	52	6
dar. durch Nutzungsänderung	114	1	8	17	31	29	11	17	127	530	13	43	5
- Abgang durch Baum. an best. Gebäuden	3 637	171	316	695	846	787	443	379	3 134	15 999	354	165	14
- Sonstiger Abgang	8	2	1	-	-	5	-	-	-	29	0	-	-
Bestand am 31.12.2017	1 478 000	37 651	130 346	301 833	353 002	292 370	185 903	176 895	1 417 112	6 610 230	138 176	47 949	4 323
Davon:													
Kreisfreie Städte													
Flensburg	49 507	2 589	5 894	14 330	12 952	7 091	3 378	3 273	26 269	191 167	3 902	1 280	100
Kiel	134 355	7 344	18 192	41 287	34 460	18 737	8 141	6 194	50 400	498 360	9 641	2 598	188
Lübeck	117 221	5 414	15 071	31 179	32 436	18 383	8 543	6 195	49 192	451 202	8 761	3 399	239
Neumünster	41 684	925	4 159	11 218	11 107	7 255	3 953	3 067	24 261	171 579	3 418	1 146	91
Landkreise													
Dithmarschen	69 829	826	4 010	10 099	15 086	15 727	11 542	12 539	101 130	348 504	7 245	2 961	294
Herzogtum Lauenburg	93 846	1 263	7 688	16 716	21 974	20 690	13 232	12 283	98 712	436 237	9 319	3 152	305
Nordfriesland	98 136	1 909	8 272	18 636	21 932	18 950	13 453	14 984	120 321	457 878	9 620	4 885	427
Ostholstein	114 112	2 851	11 674	24 963	26 604	20 722	13 504	13 794	111 118	503 256	10 603	4 172	365
Pinneberg	152 397	3 838	13 856	30 256	37 644	32 294	19 172	15 337	121 146	670 542	14 283	4 138	371
Plön	64 861	737	4 341	11 536	14 619	14 145	9 751	9 732	77 893	309 627	6 456	2 168	206
Rendsburg-Eckernförde	135 284	2 491	9 543	22 976	29 607	28 355	20 589	21 723	174 310	648 552	13 749	4 447	437
Schleswig-Flensburg	98 950	1 083	5 554	16 177	21 716	20 845	15 780	17 795	143 763	490 254	10 544	3 366	335
Segeberg	128 737	2 823	9 708	23 112	30 773	28 224	18 264	15 833	125 847	591 218	12 694	3 971	372
Steinburg	65 510	858	4 926	11 518	14 801	13 800	9 641	9 966	79 467	310 781	6 496	3 048	302
Stormarn	113 571	2 700	7 458	17 830	27 291	27 152	16 960	14 180	113 283	531 073	11 446	3 218	292
Hamburg													
Insgesamt													
Bestand am 31.12.2016	938 592	57 335	93 166	297 066	267 219	127 091	53 265	43 450	351 581	3 510 367	71 352	20 202	1 496
+ Zugang durch Neubau	6 893	410	1 413	2 074	1 457	914	338	287	2 328	24 212	594	65	3
+ Zugang durch Baum. an best. Gebäuden	3 558	493	674	950	816	338	116	171	1 470	11 811	253	50	4
dar. durch Nutzungsänderung	706	293	178	122	60	40	5	8	68	1 553	43	1	0
+ Sonstiger Zugang	-	-	-	-	-	-	-	-	-	-	-	-	-
- Totalabgang	322	1	35	189	66	19	8	4	31	1 076	20	19	2
dar. durch Nutzungsänderung	-	-	-	-	-	-	-	-	-	-	-	-	-
- Abgang durch Baum. an best. Gebäuden	2 522	168	422	698	757	270	93	114	1 007	9 049	174	21	2
- Sonstiger Abgang	-	-	-	-	-	-	-	-	-	-	-	-	-
Bestand am 31.12.2017	946 199	58 069	94 796	299 203	268 669	128 054	53 618	43 790	354 341	3 536 265	72 004	20 277	1 499
Niedersachsen													
Insgesamt													
Bestand am 31.12.2016	3 943 369	90 610	210 956	645 530	956 140	776 624	543 159	720 350	5 910 744	19 326 490	403 061	138 062	13 360
+ Zugang durch Neubau	25 763	1 324	3 099	4 987	4 695	4 469	3 627	3 562	29 573	114 943	2 851	286	25
+ Zugang durch Baum. an best. Gebäuden	9 551	731	1 110	1 787	1 827	1 257	1 135	1 704	14 522	43 237	1 000	469	41
dar. durch Nutzungsänderung	1 701	459	289	351	243	134	103	122	1 086	5 436	137	50	5
+ Sonstiger Zugang	252	61	62	65	23	13	9	19	148	739	21	-	-
- Totalabgang	437	23	77	78	77	75	42	65	573	1 919	44	122	13
dar. durch Nutzungsänderung	229	16	21	41	38	47	25	41	374	1 092	24	93	10
- Abgang durch Baum. an best. Gebäuden	6 526	147	533	1 195	1 554	1 194	883	1 020	8 755	31 037	669	267	24
- Sonstiger Abgang	-	-	-	-	-	-	-	-	-	-	-	-	-
Bestand am 31.12.2017	3 971 972	92 556	214 617	651 096	961 054	781 094	547 005	724 550	5 945 659	19 452 453	406 219	138 428	13 389
Statistische Region Braunschweig													
Bestand am 31.12.2016	834 687	26 947	47 346	144 655	227 238	161 883	100 161	126 457	1 038 819	3 913 756	79 932	26 382	2 405
+ Zugang durch Neubau	3 579	67	334	632	738	738	576	494	3 951	16 680	426	22	3
+ Zugang durch Baum. an best. Gebäuden	1 911	221	282	392	330	231	194	261	2 237	7 837	181	103	7
dar. durch Nutzungsänderung	329	143	45	49	29	28	18	17	171	915	24	4	0
+ Sonstiger Zugang	9	-	-	1	-	1	2	5	35	55	2	-	-
- Totalabgang	84	10	7	15	25	12	5	10	81	340	7	26	2
dar. durch Nutzungsänderung	61	10	7	13	12	9	4	6	49	229	5	13	1
- Abgang durch Baum. an best. Gebäuden	1 341	20	165	318	307	229	150	152	1 316	5 893	127	37	4
- Sonstiger Abgang	-	-	-	-	-	-	-	-	-	-	-	-	-
Bestand am 31.12.2017	838 761	27 205	47 790	145 347	227 974	162 612	100 778	127 055	1 043 645	3 932 095	80 407	26 444	2 410
Davon:													
Kreisfreie Städte													
Braunschweig	138 206	6 394	10 508	33 579	44 017	23 103	10 972	9 633	76 549	562 111	11 302	3 701	294
Salzgitter	55 435	1 325	2 126	9 251	20 671	11 897	5 148	5 017	40 898	247 285	4 691	1 089	102
Wolfsburg	65 795	1 894	3 821	12 602	22 100	12 111	6 548	6 719	53 846	289 431	5 829	1 401	113
Landkreise													
Gifhorn	80 129	782	3 259	10 485	15 598	17 186	13 733	19 086	157 431	426 906	9 369	2 323	235
Goslar	80 783	2 736	5 029	15 421	22 157	15 762	8 516	11 162	92 615	370 206	7 373	3 459	314
Göttingen ¹	175 930	10 988	12 642	29 831	44 062	30 707	20 102	27 598	227 453	803 613	16 314	6 718	586
Helmstedt	48 183	395	1 865	7 800	12 178	10 585	6 989	8 371	69 147	240 243	4 900	1 566	150
Northeim	69 535	726	3 646	9 458	16 722	13 655	9 848	15 480	129 031	359 674	7 312	2 899	288
Peine	63 478	861	2 043	8 515	15 164	13 894	10 135	12 866	105 642	327 070	6 916	1 647	171
Wolfenbüttel	61 287	1 104	2 851	8 405	15 305	13 712	8 787	11 123	91 033	305 556	6 401	1 641	157

* Fortschreibung basierend auf den endgültigen Ergebnissen der Gebäude- und Wohnungszählung 2011, einschließlich Wohnheime.

1 Zusammenschluss des bisherigen Landkreises Göttingen mit dem Landkreis Osterode am Harz.

2 Wohnungsbestand Deutschlands nach Verwaltungsbezirken

- Wohnungen 2017 nach der Zahl der Räume*-

Gegenstand der Nachweisung	Wohnungen in Wohn- und Nichtwohngebäuden										Darunter in Nichtwohngebäuden		
	davon mit ... Räumen								Räume insgesamt	Wohnfläche insgesamt			
	zusammen	1	2	3	4	5	6	7 oder mehr					
								Wohnungen			Räume		
	Anzahl										1 000 m ²	Anzahl	1 000 m ²
Statistische Region Hannover													
Bestand am 31.12.2016	1 089 713	31 452	62 623	210 397	300 830	201 139	128 520	154 752	1 267 427	5 035 451	105 287	33 611	3 209
+ Zugang durch Neubau	4 534	180	585	885	811	841	690	542	4 473	20 067	516	51	5
+ Zugang durch Baum. an best. Gebäuden	1 962	145	245	473	442	230	163	264	2 191	8 141	186	75	6
dar. durch Nutzungsänderung	326	54	55	92	44	30	26	25	201	1 123	28	10	1
+ Sonstiger Zugang	5	-	-	-	-	2	-	3	28	38	3	-	-
- Totalabgang	42	1	2	8	5	8	7	11	90	221	5	26	3
dar. durch Nutzungsänderung	32	1	2	4	5	7	5	8	66	168	4	26	3
- Abgang durch Baum. an best. Gebäuden	1 446	74	143	347	403	217	121	141	1 186	6 010	128	45	4
- Sonstiger Abgang	-	-	-	-	-	-	-	-	-	-	-	-	-
Bestand am 31.12.2017	1 094 726	31 702	63 308	211 400	301 675	201 987	129 245	155 409	1 272 843	5 057 466	105 859	33 666	3 213
Davon:													
Region													
Hannover	596 488	25 349	40 635	134 887	178 114	101 813	57 976	57 714	463 414	2 544 071	53 304	14 985	1 311
Landkreise													
Diepholz	100 371	963	3 838	11 689	19 987	22 430	17 262	24 202	200 210	539 586	11 605	4 035	449
Hamelnd-Pymont	80 288	1 155	3 857	14 346	22 252	15 419	10 225	13 034	108 455	387 815	7 980	2 794	265
Hildesheim	141 971	2 319	7 084	25 307	39 467	26 607	18 303	22 884	188 243	681 372	14 021	4 773	446
Holzminde	38 446	418	2 062	5 641	9 253	7 425	5 351	8 296	69 342	197 050	3 992	1 580	157
Nienburg (Weser)	57 339	506	2 205	7 047	12 211	12 038	9 056	14 276	119 557	308 984	6 532	2 412	273
Schaumburg	79 823	992	3 627	12 483	20 391	16 255	11 072	15 003	123 622	398 588	8 426	3 087	313
Statistische Region Lüneburg													
Bestand am 31.12.2016	830 154	13 421	44 630	122 179	184 077	178 081	128 041	159 725	1 307 313	4 171 490	88 868	28 668	2 795
+ Zugang durch Neubau	6 469	604	790	1 238	1 150	1 180	734	773	6 369	27 171	693	64	4
+ Zugang durch Baum. an best. Gebäuden	1 753	163	172	305	306	244	223	340	2 779	7 983	194	93	8
dar. durch Nutzungsänderung	389	132	38	74	74	26	19	26	205	1 175	31	3	0
+ Sonstiger Zugang	12	1	-	-	3	3	1	4	28	62	2	-	-
- Totalabgang	142	5	45	26	19	22	11	14	118	543	14	21	3
dar. durch Nutzungsänderung	39	1	3	5	8	10	5	7	64	198	5	17	2
- Abgang durch Baum. an best. Gebäuden	1 089	21	86	166	230	232	185	169	1 397	5 278	120	53	4
- Sonstiger Abgang	-	-	-	-	-	-	-	-	-	-	-	-	-
Bestand am 31.12.2017	837 157	14 163	45 461	123 530	185 287	179 254	128 803	160 659	1 314 974	4 200 885	89 622	28 751	2 801
Davon:													
Landkreise													
Celle	89 201	1 425	4 523	13 254	19 999	18 702	13 746	17 552	143 254	449 469	9 391	2 743	272
Cuxhaven	103 738	1 185	5 464	15 211	23 980	23 029	15 849	19 020	154 862	518 767	10 838	3 661	373
Harburg	120 603	1 721	7 476	19 001	27 796	27 744	18 145	18 720	151 316	583 766	13 028	3 308	305
Heidekreis	68 016	1 067	3 628	9 811	15 807	13 873	10 089	13 741	114 130	345 013	7 249	2 697	262
Lüchow-Dannenberg	26 530	283	1 359	4 110	6 044	4 871	3 870	5 993	49 930	137 012	2 907	1 340	132
Lüneburg	89 810	3 336	6 310	16 492	20 484	17 191	12 193	13 804	112 652	419 133	8 878	2 851	249
Osterholz	52 382	495	2 063	6 386	10 683	12 469	9 389	10 897	87 288	272 478	5 920	1 913	189
Rotenburg (Wümme)	76 132	863	3 533	8 947	13 741	15 733	13 156	20 159	167 420	414 755	8 877	2 930	303
Stade	98 424	2 072	6 031	14 566	21 832	22 504	14 783	16 636	134 710	481 088	10 189	3 104	294
Ülzen	48 364	1 003	2 389	7 669	11 370	8 807	6 838	10 288	86 679	246 010	5 135	1 953	187
Verden	63 957	713	2 685	8 083	13 551	14 331	10 745	13 849	112 733	333 394	7 210	2 251	234
Statistische Region Weser-Ems													
Bestand am 31.12.2016	1 188 815	18 790	56 357	168 299	243 995	235 521	186 437	279 416	2 297 185	6 205 793	128 974	49 401	4 951
+ Zugang durch Neubau	11 181	473	1 390	2 232	1 996	1 710	1 627	1 753	14 780	51 025	1 216	149	13
+ Zugang durch Baum. an best. Gebäuden	3 925	202	411	617	749	552	555	839	7 315	19 276	438	198	20
dar. durch Nutzungsänderung	657	130	151	136	96	50	40	54	509	2 223	55	33	3
+ Sonstiger Zugang	226	60	62	64	20	7	6	7	57	584	16	-	-
- Totalabgang	169	7	23	29	28	33	19	30	284	815	18	49	5
dar. durch Nutzungsänderung	97	4	9	19	13	21	11	20	195	497	10	37	4
- Abgang durch Baum. an best. Gebäuden	2 650	32	139	364	614	516	427	558	4 856	13 856	295	132	13
- Sonstiger Abgang	-	-	-	-	-	-	-	-	-	-	-	-	-
Bestand am 31.12.2017	1 201 328	19 486	58 058	170 819	246 118	237 241	188 179	281 427	2 314 197	6 262 007	130 331	49 567	4 965
Davon:													
Kreisfreie Städte													
Delmenhorst	38 665	883	2 221	6 938	10 104	8 698	5 173	4 648	36 590	177 673	3 568	1 233	111
Emden	26 475	681	1 708	5 055	6 545	5 742	3 752	2 992	23 701	120 365	2 380	1 137	90
Oldenburg	92 270	4 225	7 847	19 477	23 000	16 470	10 572	10 679	84 195	400 327	8 242	2 945	241
Osnabrück	87 201	3 957	7 765	20 138	25 372	14 636	7 694	7 639	61 884	362 617	7 518	3 362	272
Wilhelmshaven	45 551	861	2 656	11 899	14 913	7 521	3 904	3 797	30 166	192 717	3 787	1 492	132
Landkreise													
Ammerland	58 878	738	2 229	7 199	10 849	12 564	10 626	14 673	117 993	314 758	6 727	2 427	251
Aurich	97 755	887	4 754	13 415	18 029	19 734	18 093	22 843	183 174	513 158	10 403	4 139	390
Cloppenburg	67 720	532	2 544	6 411	10 041	12 190	10 945	25 057	213 556	405 193	8 577	2 920	339
Emsland	139 485	1 423	4 931	13 156	21 377	24 209	23 828	50 561	423 175	823 449	17 243	5 867	610
Friesland	52 130	467	2 108	6 773	10 915	11 720	9 229	10 918	88 540	271 176	5 538	2 160	212
Grafschaft Bentheim	61 140	495	2 360	6 603	10 507	12 105	10 900	18 170	149 215	342 192	7 117	2 215	220
Leer	81 741	586	2 887	10 249	14 674	17 093	15 404	20 848	168 313	442 005	9 076	3 612	362
Oldenburg	57 573	356	1 897	5 891	10 879	13 263	10 455	14 832	120 992	315 376	6 789	2 350	263
Osnabrück	159 311	1 693	6 217	20 000	34 201	35 144	24 907	37 149	307 562	843 655	18 072	7 300	804
Vechta	58 251	767	2 331	5 978	8 414	9 959	9 840	20 962	178 650	344 504	7 338	2 347	256
Wesermarsch	46 160	610	2 091	7 076	10 313	10 193	7 616	8 261	66 711	230 644	4 719	2 101	222
Wittmund	31 022	325	1 512	4 561	5 985	6 000	5 241	7 398	59 780	162 198	3 236	1 960	190

* Fortschreibung basierend auf den endgültigen Ergebnissen der Gebäude- und Wohnungszählung 2011, einschließlich Wohnheime.

2 Wohnungsbestand Deutschlands nach Verwaltungsbezirken

- Wohnungen 2017 nach der Zahl der Räume*-

Gegenstand der Nachweisung	Wohnungen in Wohn- und Nichtwohngebäuden											Darunter in Nichtwohngebäuden	
	davon mit ... Räumen									Räume insgesamt	Wohnfläche insgesamt		
	zusammen	1	2	3	4	5	6	7 oder mehr					
								Wohnungen	Räume				
	Anzahl											1 000 m ²	Anzahl
Bremen													
Insgesamt													
Bestand am 31.12.2016	356 143	14 137	47 741	94 272	91 649	51 113	30 447	26 784	211 783	1 409 061	28 645	10 344	780
+ Zugang durch Neubau	1 742	235	301	403	240	220	232	111	903	6 401	167	28	2
+ Zugang durch Baum. an best. Gebäuden	1 228	178	89	311	333	97	86	134	1 157	4 779	100	27	3
dar. durch Nutzungsänderung	36	-	13	9	9	1	1	3	25	125	3	-	-
+ Sonstiger Zugang	-	-	-	-	-	-	-	-	-	-	-	-	-
- Totalabgang	17	-	1	4	1	6	3	2	15	81	2	1	0
dar. durch Nutzungsänderung	-	-	-	-	-	-	-	-	-	-	-	-	-
- Abgang durch Baum. an best. Gebäuden	1 116	171	66	278	241	189	80	91	806	4 332	84	13	1
- Sonstiger Abgang	-	-	-	-	-	-	-	-	-	-	-	-	-
Bestand am 31.12.2017	357 980	14 379	48 064	94 704	91 980	51 235	30 682	26 936	213 022	1 415 828	28 826	10 385	785
Davon:													
Kreisfreie Städte													
Bremen	294 355	12 106	38 305	76 299	75 469	42 585	26 300	23 291	184 565	1 174 779	23 876	8 592	651
Bremerhaven	63 625	2 273	9 759	18 405	16 511	8 650	4 382	3 645	28 457	241 049	4 950	1 793	133
Nordrhein-Westfalen													
Insgesamt													
Bestand am 31.12.2016	8 929 246	273 808	898 702	2 094 824	2 334 037	1 451 728	921 780	954 367	7 734 395	38 215 547	806 563	299 418	25 728
+ Zugang durch Neubau	42 502	3 191	6 505	9 815	7 399	6 284	5 043	4 265	34 229	171 149	4 381	476	45
+ Zugang durch Baum. an best. Gebäuden	25 600	2 609	3 287	5 166	5 564	3 356	2 310	3 308	27 474	105 051	2 433	1 655	118
dar. durch Nutzungsänderung	3 129	661	736	627	469	256	164	216	1 816	9 970	262	78	6
+ Sonstiger Zugang	162	108	-	-	41	13	-	-	-	337	7	-	-
- Totalabgang	5 668	701	404	1 344	1 165	716	585	753	6 086	23 377	512	726	59
dar. durch Nutzungsänderung	440	63	60	72	71	57	51	66	540	1 814	41	207	17
- Abgang durch Baum. an best. Gebäuden	19 068	1 436	1 928	3 904	4 815	2 939	1 844	2 202	18 394	80 417	1 743	879	69
- Sonstiger Abgang	-	-	-	-	-	-	-	-	-	-	0	-	-
Bestand am 31.12.2017	8 972 774	277 579	906 162	2 104 557	2 341 061	1 457 726	926 704	958 985	7 771 618	38 388 290	811 128	299 944	25 763
RB Düsseldorf													
Bestand am 31.12.2016	2 665 497	84 302	323 151	713 199	727 514	391 772	224 267	201 292	1 619 259	10 703 978	227 558	83 920	6 868
+ Zugang durch Neubau	10 734	994	1 678	2 503	1 990	1 676	1 111	782	6 140	41 005	1 081	55	4
+ Zugang durch Baum. an best. Gebäuden	7 437	784	1 088	1 716	1 858	838	530	623	5 118	28 028	656	573	36
dar. durch Nutzungsänderung	975	116	255	262	174	84	32	52	408	3 128	83	21	1
+ Sonstiger Zugang	-	-	-	-	-	-	-	-	-	-	-	-	-
- Totalabgang	1 366	91	76	444	367	156	110	122	968	5 451	120	63	6
dar. durch Nutzungsänderung	55	2	6	13	15	9	4	6	53	235	6	25	2
- Abgang durch Baum. an best. Gebäuden	5 639	414	726	1 377	1 607	724	438	353	2 904	21 577	472	211	16
- Sonstiger Abgang	-	-	-	-	-	-	-	-	-	-	-	-	-
Bestand am 31.12.2017	2 676 663	85 575	325 115	715 597	729 388	393 406	225 360	202 222	1 626 645	10 745 983	228 703	84 274	6 885
Davon:													
Kreisfreie Städte													
Duisburg	257 109	8 272	43 793	83 509	70 022	27 978	13 646	9 889	79 362	927 601	19 474	7 397	551
Düsseldorf	342 966	25 991	64 755	107 184	84 127	33 706	14 382	12 821	105 705	1 174 088	26 130	11 662	861
Essen	313 688	10 606	41 887	95 904	94 216	39 410	17 569	14 096	112 759	1 174 179	24 216	8 946	688
Krefeld	120 097	3 988	14 746	32 778	31 935	17 862	10 168	8 620	69 801	479 673	10 137	4 339	330
Mönchengladbach	137 326	4 320	15 801	36 490	35 541	21 459	12 071	11 644	93 598	560 875	11 762	5 140	414
Mühlheim a.d. Ruhr	90 721	2 538	9 770	25 391	28 401	12 395	6 495	5 731	46 190	358 990	7 666	2 027	167
Oberhausen	110 324	1 961	11 556	33 163	35 899	14 671	7 405	5 669	44 709	430 652	8 754	3 088	239
Remscheid	59 197	1 171	6 128	17 086	16 921	8 973	4 605	4 313	34 849	239 713	4 914	1 790	152
Solingen	82 425	2 051	10 377	23 037	22 753	10 912	7 106	6 189	49 131	329 255	6 964	2 937	240
Wuppertal	192 077	6 357	27 458	57 831	53 288	24 249	12 374	10 520	85 333	728 740	15 328	5 189	410
Landkreise													
Kleve	144 821	1 868	8 681	23 200	31 229	31 173	23 098	25 572	207 668	715 867	15 256	6 109	594
Mettmann	245 421	6 793	26 408	61 759	68 136	39 196	23 465	19 664	157 086	1 011 286	22 118	6 614	545
Rhein-Kreis Neuss	216 051	4 580	18 452	46 000	57 514	39 804	26 628	23 073	183 230	951 558	20 768	6 203	526
Viersen	142 881	2 093	11 292	27 913	33 353	29 250	20 129	18 851	150 903	659 755	14 209	5 228	484
Wesel	221 559	2 986	14 011	44 352	66 053	42 368	26 219	25 570	206 321	1 003 751	21 008	7 605	685
RB Köln													
Bestand am 31.12.2016	2 189 555	98 756	237 918	495 002	526 195	353 117	241 161	237 406	1 911 701	9 288 630	200 411	72 995	6 034
+ Zugang durch Neubau	12 046	1 106	1 840	2 649	2 028	1 610	1 461	1 352	11 026	48 687	1 240	185	17
+ Zugang durch Baum. an best. Gebäuden	6 042	646	889	1 220	1 200	729	499	859	7 137	24 660	573	401	26
dar. durch Nutzungsänderung	896	267	219	129	132	75	28	46	417	2 580	70	30	2
+ Sonstiger Zugang	104	103	-	-	-	1	-	-	-	108	2	-	-
- Totalabgang	1 178	236	110	208	214	133	125	152	1 209	4 560	103	322	23
dar. durch Nutzungsänderung	132	11	33	23	17	14	17	17	138	524	11	76	6
- Abgang durch Baum. an best. Gebäuden	4 304	240	476	920	1 015	675	459	519	4 346	18 487	398	190	13
- Sonstiger Abgang	-	-	-	-	-	-	-	-	-	-	-	-	-
Bestand am 31.12.2017	2 202 265	100 135	240 061	497 743	528 194	354 649	242 537	238 946	1 924 309	9 339 038	201 724	73 069	6 041
Davon:													
Kreisfreie Städte													
Bonn	171 847	17 420	24 827	43 044	38 365	21 184	12 785	14 222	116 002	648 298	14 183	6 038	461
Köln	558 423	41 255	97 095	169 455	137 737	60 229	29 542	23 110	186 926	1 960 081	42 909	18 447	1 332
Leverkusen	81 839	2 305	8 386	22 345	24 579	11 961	6 642	5 621	44 354	328 439	6 910	2 473	200
Landkreise													
Düren	124 716	1 945	7 817	21 129	29 311	25 332	19 406	19 776	159 130	600 436	12 762	4 804	431
Euskirchen	91 051	1 150	5 251	13 834	19 986	18 432	15 350	17 048	138 236	455 594	9 789	3 281	306
Heinsberg	119 525	1 291	6 924	16 709	24 695	28 827	21 363	19 716	158 429	594 788	12 743	4 146	377
Oberbergischer Kreis	130 024	1 916	8 296	23 508	31 282	23 693	18 413	22 916	186 327	629 430	13 191	4 516	412
Rhein-Erft-Kreis	221 313	5 812	18 821	44 688	54 372	42 826	29 263	25 531	204 007	988 721	21 582	6 105	545
Rheinisch-Bergischer Kreis	139 265	3 597	11 693	27 465	34 384	24 774	18 069	19 283	155 951	635 149	14 052	3 988	354
Rhein-Sieg-Kreis	279 940	6 154	20 788	48 968	62 737	54 544	43 152	43 597	349 129	1 326 343	29 128	8 557	766
Aachen, Städteregion	284 322	17 290	30 163	66 598	70 746	42 847	28 552	28 126	225 818	1 171 759	24 476	10 714	858

* Fortschreibung basierend auf den endgültigen Ergebnissen der Gebäude- und Wohnungszählung 2011, einschließlich Wohnheime.

2 Wohnungsbestand Deutschlands nach Verwaltungsbezirken

- Wohnungen 2017 nach der Zahl der Räume*-

Gegenstand der Nachweisung	Wohnungen in Wohn- und Nichtwohngebäuden											Darunter in Nichtwohngebäuden	
	davon mit ... Räumen									Räume insgesamt	Wohnfläche insgesamt	Nichtwohngebäuden	
	zusammen	1	2	3	4	5	6	7 oder mehr					
								Wohnungen	Räume				
Anzahl											1 000 m ²	Anzahl	1 000 m ²
RB Münster													
Bestand am 31.12.2016	1 256 170	28 904	98 318	257 430	324 626	224 085	152 191	170 616	1 389 869	5 719 774	119 059	45 356	4 121
+ Zugang durch Neubau	8 698	641	1 527	2 116	1 371	1 250	1 032	761	6 024	33 993	861	113	11
+ Zugang durch Baum. an best. Gebäuden	4 536	344	463	847	938	726	475	743	6 275	20 318	469	244	21
dar. durch Nutzungsänderung	443	98	69	85	49	38	42	62	531	1 660	43	12	1
+ Sonstiger Zugang	5	5	-	-	-	-	-	-	-	5	0	-	-
- Totalabgang	1 249	120	79	226	205	214	179	226	1 847	5 767	126	111	13
dar. durch Nutzungsänderung	86	1	5	17	12	12	19	20	169	453	10	35	4
- Abgang durch Baum. an best. Gebäuden	3 348	200	241	510	853	565	371	608	5 162	15 837	342	187	15
- Sonstiger Abgang	-	-	-	-	-	-	-	-	-	-	0	-	-
Bestand am 31.12.2017	1 264 812	29 574	99 988	259 657	325 877	225 282	153 148	171 286	1 395 159	5 752 486	119 922	45 415	4 125
Davon:													
Kreisfreie Städte													
Bottrop	59 500	778	5 262	15 469	19 995	9 847	4 588	3 561	28 636	243 088	4 964	1 647	141
Gelsenkirchen	138 979	2 524	17 486	45 270	45 443	16 349	7 218	4 689	37 935	518 066	10 407	4 249	334
Münster	164 997	15 089	21 187	36 086	36 475	23 403	16 814	15 943	127 038	656 558	13 917	5 337	428
Landkreise													
Borken	161 539	1 933	9 001	23 473	32 434	32 377	26 447	35 874	293 870	834 527	17 439	6 839	667
Coesfeld	97 460	1 496	4 713	13 439	20 926	20 850	16 202	19 834	162 732	499 137	10 621	4 000	405
Recklinghausen	317 331	4 563	25 235	77 380	99 485	56 057	30 612	23 999	194 554	1 343 624	27 743	10 110	848
Steinfurt	198 503	2 105	11 213	28 962	40 605	39 662	32 249	43 707	356 894	1 022 535	21 513	8 115	794
Warendorf	126 503	1 086	5 891	19 578	30 514	26 737	19 018	23 679	193 500	634 951	13 320	5 118	509
RB Detmold													
Bestand am 31.12.2016	980 740	21 097	65 892	178 004	247 135	189 144	127 744	151 724	1 238 905	4 626 522	97 216	37 038	3 584
+ Zugang durch Neubau	5 278	313	634	1 269	916	798	635	713	5 725	22 577	568	72	8
+ Zugang durch Baum. an best. Gebäuden	3 597	627	372	508	597	513	419	561	4 640	15 002	352	208	19
dar. durch Nutzungsänderung	563	142	142	90	72	36	46	35	294	1 734	45	11	1
+ Sonstiger Zugang	53	-	-	-	41	12	-	-	-	224	5	-	-
- Totalabgang	800	126	37	115	168	120	89	145	1 172	3 523	81	102	9
dar. durch Nutzungsänderung	112	48	14	11	8	12	7	12	98	341	9	45	2
- Abgang durch Baum. an best. Gebäuden	2 518	396	166	309	484	484	307	372	3 104	10 957	243	175	15
- Sonstiger Abgang	-	-	-	-	-	-	-	-	-	-	-	-	-
Bestand am 31.12.2017	986 350	21 515	66 695	179 357	248 037	189 863	128 402	152 481	1 244 994	4 649 845	97 816	37 041	3 588
Davon:													
Kreisfreie Stadt													
Bielefeld	170 522	7 452	19 897	42 792	47 249	26 351	13 867	12 914	103 752	683 327	14 284	4 958	418
Landkreise													
Gütersloh	164 249	2 292	8 594	27 971	40 705	34 529	23 670	26 488	215 343	796 221	16 977	6 575	647
Herford	121 901	1 475	6 288	21 009	33 083	25 517	16 705	17 824	144 075	581 300	12 223	4 624	451
Höxter	67 843	699	3 133	9 653	14 147	12 259	10 656	17 296	142 890	360 633	7 434	3 049	312
Lippe	172 806	2 897	10 039	31 249	46 121	34 122	22 670	25 708	210 163	817 999	16 914	6 585	608
Minden-Lübbecke	146 471	1 660	8 556	23 789	33 401	28 968	21 513	28 584	235 204	732 865	15 599	6 092	660
Paderborn	142 558	5 040	10 188	22 894	33 331	28 117	19 321	23 667	193 567	677 500	14 387	5 158	493
RB Arnsberg													
Bestand am 31.12.2016	1 837 284	40 749	173 423	451 189	508 567	293 610	176 417	193 329	1 574 661	7 876 643	162 319	60 109	5 121
+ Zugang durch Neubau	5 746	137	826	1 278	1 094	950	804	657	5 314	24 887	632	51	5
+ Zugang durch Baum. an best. Gebäuden	3 988	208	475	875	971	550	387	522	4 304	17 043	383	229	17
dar. durch Nutzungsänderung	252	38	51	61	42	23	16	21	166	868	22	4	0
+ Sonstiger Zugang	-	-	-	-	-	-	-	-	-	-	-	-	-
- Totalabgang	1 075	128	102	351	211	93	82	108	890	4 076	82	128	8
dar. durch Nutzungsänderung	55	1	2	8	19	10	4	11	82	261	5	26	3
- Abgang durch Baum. an best. Gebäuden	3 259	186	319	788	856	491	269	350	2 878	13 559	288	116	10
- Sonstiger Abgang	-	-	-	-	-	-	-	-	-	-	-	-	-
Bestand am 31.12.2017	1 842 684	40 780	174 303	452 203	509 565	294 526	177 257	194 050	1 580 511	7 900 938	162 964	60 145	5 125
Davon:													
Kreisfreie Städte													
Bochum	198 396	8 053	27 669	59 524	56 997	25 138	11 649	9 366	75 613	741 148	15 444	5 610	438
Dortmund	315 349	12 478	44 383	93 877	89 101	40 223	19 738	15 549	125 055	1 183 877	24 579	9 223	689
Hagen	102 630	2 246	10 659	31 885	31 622	13 874	6 391	5 953	47 947	401 370	8 248	3 094	244
Hamm	86 222	731	5 767	20 235	26 920	16 163	8 863	7 543	60 119	374 762	7 519	2 659	233
Herne	83 610	1 305	8 658	26 537	27 169	11 997	4 840	3 104	24 955	320 888	6 420	2 141	172
Landkreise													
Ennepe-Ruhr-Kreis	172 311	2 968	15 387	45 561	53 002	26 458	14 658	14 277	114 953	717 624	15 080	5 787	493
Hochsauerland-Kreis	131 002	1 364	7 437	21 344	30 466	24 914	18 562	26 915	223 413	661 489	13 528	5 524	533
Märkischer Kreis	211 786	3 181	17 612	49 534	59 493	36 651	21 907	23 408	189 869	929 545	19 173	7 583	665
Olpe	62 921	600	2 821	9 274	13 644	12 007	9 622	14 953	124 108	330 515	6 754	2 574	242
Siegen-Wittgenstein	137 491	3 582	8 216	24 892	30 943	23 462	18 782	27 614	225 657	674 121	13 566	4 898	420
Soest	143 361	1 506	8 847	24 879	34 037	27 328	20 534	26 230	215 222	705 051	14 778	5 042	483
Unna	197 605	2 766	16 847	44 661	56 171	36 311	21 711	19 138	153 600	860 548	17 875	6 010	514
Insgesamt													
Hessen													
Bestand am 31.12.2016	3 003 408	98 058	253 469	606 482	740 060	509 225	346 167	449 947	3 683 352	13 691 161	289 578	104 183	9 359
+ Zugang durch Neubau	19 550	2 195	2 306	4 049	3 852	2 866	2 255	2 027	16 638	78 860	1 992	788	37
+ Zugang durch Baum. an best. Gebäuden	15 398	2 216	2 293	3 368	3 159	1 811	1 066	1 485	13 266	58 259	1 348	875	71
dar. durch Nutzungsänderung	2 094	702	340	427	265	162	97	101	1 518	6 633	163	19	2
+ Sonstiger Zugang	4	-	-	-	-	-	-	4	88	88	3	-	-
- Totalabgang	2 346	476	120	385	470	338	260	297	2 512	9 513	204	237	21
dar. durch Nutzungsänderung	119	8	11	23	29	12	16	20	180	551	13	75	7
- Abgang durch Baum. an best. Gebäuden	12 035	1 314	1 714	2 846	2 876	1 556	842	887	7 389	45 005	1 005	708	55
- Sonstiger Abgang	4	-	-	-	-	-	-	4	88	88	3	-	-
Bestand am 31.12.2017	3 023 975	100 679	256 234	610 668	743 725	512 008	348 386	452 275	3 703 355	13 773 762	291 710	104 901	9 392

* Fortschreibung basierend auf den endgültigen Ergebnissen der Gebäude- und Wohnungszählung 2011, einschließlich Wohnheime.

2 Wohnungsbestand Deutschlands nach Verwaltungsbezirken

- Wohnungen 2017 nach der Zahl der Räume*-

Gegenstand der Nachweisung	Wohnungen in Wohn- und Nichtwohngebäuden										Darunter in Nichtwohngebäuden		
	davon mit ... Räumen								Räume insgesamt	Wohnfläche insgesamt			
	zusammen	1	2	3	4	5	6	7 oder mehr					
								Wohnungen			Räume	Anzahl	1 000 m ²
Anzahl											1 000 m ²	Anzahl	1 000 m ²
RB Darmstadt													
Bestand am 31.12.2016	1 902 325	71 189	184 011	425 055	493 833	306 070	193 992	228 175	1 848 198	8 232 208	176 186	62 815	5 473
+ Zugang durch Neubau	14 860	1 666	1 789	3 234	3 135	2 206	1 531	1 299	10 730	58 432	1 469	625	30
+ Zugang durch Baum. an best. Gebäuden	12 364	1 916	1 897	2 818	2 587	1 391	762	993	8 985	45 024	1 041	714	57
dar. durch Nutzungsänderung	1 668	643	243	333	204	127	54	64	1 186	5 089	123	17	2
+ Sonstiger Zugang	-	-	-	-	-	-	-	-	-	-	-	-	-
- Totalabgang	1 949	475	101	329	380	250	200	214	1 782	7 416	158	178	15
dar. durch Nutzungsänderung	79	8	9	16	19	6	12	9	82	334	8	53	5
- Abgang durch Baum. an best. Gebäuden	9 868	1 200	1 470	2 420	2 365	1 204	604	605	4 945	35 449	792	599	45
- Sonstiger Abgang	-	-	-	-	-	-	-	-	-	-	-	-	-
Bestand am 31.12.2017	1 917 732	73 096	186 126	428 358	496 810	308 213	195 481	229 648	1 861 186	8 292 799	177 746	63 377	5 501
Davon:													
Kreisfreie Städte													
Darmstadt	78 434	5 930	10 778	20 475	20 034	10 089	5 292	5 836	46 946	298 190	6 325	2 775	211
Frankfurt am Main	389 524	30 179	61 908	118 673	104 652	42 509	16 887	14 716	119 041	1 361 530	28 441	12 257	899
Offenbach am Main	61 122	2 703	7 983	19 178	18 620	6 743	3 069	2 826	22 444	225 256	4 605	2 152	167
Wiesbaden	141 347	5 083	16 587	40 856	39 204	20 134	9 358	10 125	81 140	555 599	11 842	5 647	462
Landkreise													
Bergstraße	125 998	2 013	8 033	21 137	30 867	24 952	17 304	21 692	176 260	609 802	13 291	4 765	464
Darmstadt-Dieburg	134 861	2 210	8 238	21 592	33 316	26 347	19 675	23 483	190 319	656 830	14 164	4 086	385
Groß-Gerau	123 659	3 900	10 069	25 344	33 409	21 856	13 784	15 297	122 820	548 510	11 578	3 412	305
Hochtaunuskreis	111 707	3 382	9 309	21 429	26 650	18 331	13 884	18 722	153 119	520 965	11 705	3 283	303
Main-Kinzig-Kreis	196 529	3 559	13 947	35 748	50 833	36 498	25 309	30 635	249 351	925 724	19 721	6 672	610
Main-Taunus-Kreis	111 905	3 786	8 291	22 041	29 069	19 732	13 476	15 510	124 798	507 081	11 131	3 029	269
Odenwaldkreis	46 378	578	2 463	7 169	10 709	8 803	6 843	9 813	80 742	235 662	4 967	2 093	205
Offenbach	164 251	4 514	13 086	35 781	45 750	29 032	17 693	18 395	147 206	719 553	15 550	5 291	478
Rheingau-Taunus-Kreis	90 447	2 281	6 285	15 583	21 167	16 843	12 623	15 665	126 131	432 352	9 468	3 045	288
Wetteraukreis	141 570	2 978	9 149	23 352	32 530	26 344	20 284	26 933	220 869	695 745	14 958	4 870	455
RB Gießen													
Bestand am 31.12.2016	498 431	15 217	29 669	79 489	103 762	88 734	72 294	109 266	905 305	2 510 809	52 252	18 377	1 746
+ Zugang durch Neubau	2 677	368	310	491	379	341	407	381	3 113	11 237	287	113	5
+ Zugang durch Baum. an best. Gebäuden	1 612	102	211	317	301	252	183	246	2 202	7 239	170	110	9
dar. durch Nutzungsänderung	271	29	59	65	48	22	35	13	116	970	25	2	0
+ Sonstiger Zugang	4	-	-	-	-	-	-	4	88	88	3	-	-
- Totalabgang	145	-	8	12	36	34	22	33	286	784	19	24	2
dar. durch Nutzungsänderung	28	-	2	3	9	5	3	6	56	148	4	14	2
- Abgang durch Baum. an best. Gebäuden	1 132	39	130	240	260	191	126	146	1 294	5 064	114	70	6
- Sonstiger Abgang	4	-	-	-	-	-	-	4	88	88	3	-	-
Bestand am 31.12.2017	501 443	15 648	30 052	80 045	104 146	89 102	72 736	109 714	909 040	2 523 437	52 576	18 506	1 751
Davon:													
Landkreise													
Gießen	130 346	6 624	9 707	24 096	29 312	21 997	15 813	22 797	188 995	609 432	12 829	4 603	426
Lahn-Dill-Kreis	119 971	1 269	5 616	17 539	25 668	22 704	18 966	28 209	231 996	627 102	12 864	4 195	394
Limburg-Weilburg	82 106	1 597	3 725	12 197	17 198	15 026	13 263	19 100	157 562	426 700	8 994	3 136	296
Marburg-Biedenkopf	117 310	5 518	8 825	19 550	22 078	19 889	16 184	25 266	209 218	575 897	11 979	4 211	391
Vogelsbergkreis	51 710	640	2 179	6 663	9 890	9 486	8 510	14 342	121 269	284 306	5 911	2 361	245
RB Kassel													
Bestand am 31.12.2016	602 652	11 652	39 789	101 938	142 465	114 421	79 881	112 506	929 849	2 948 144	61 140	22 991	2 140
+ Zugang durch Neubau	2 013	161	207	324	338	319	317	347	2 795	9 191	236	50	2
+ Zugang durch Baum. an best. Gebäuden	1 422	198	185	233	271	168	121	246	2 079	5 996	137	51	5
dar. durch Nutzungsänderung	155	30	38	29	13	13	8	24	216	574	14	-	-
+ Sonstiger Zugang	-	-	-	-	-	-	-	-	-	-	-	-	-
- Totalabgang	252	1	11	44	54	54	38	50	444	1 313	27	35	4
dar. durch Nutzungsänderung	12	-	-	4	1	1	1	5	42	69	1	8	1
- Abgang durch Baum. an best. Gebäuden	1 035	75	114	186	251	161	112	136	1 150	4 492	99	39	4
- Sonstiger Abgang	-	-	-	-	-	-	-	-	-	-	-	-	-
Bestand am 31.12.2017	604 800	11 935	40 056	102 265	142 769	114 693	80 169	112 913	933 129	2 957 526	61 388	23 018	2 140
Davon:													
Kreisfreie Stadt													
Kassel	105 622	5 121	14 670	29 829	28 917	13 412	6 725	6 948	56 451	403 477	8 402	3 906	310
Landkreise													
Fulda	106 530	2 563	6 437	15 706	24 427	22 153	15 265	19 979	165 019	527 637	11 101	3 681	345
Hersfeld-Rotenburg	59 186	614	3 155	8 449	12 649	11 175	8 991	14 153	117 263	309 951	6 304	2 534	232
Kassel	115 598	1 051	5 204	17 260	29 337	25 100	16 196	21 450	175 267	578 530	12 126	3 448	338
Schwalm-Eder-Kreis	87 341	712	3 461	11 234	18 888	18 730	13 486	20 830	172 998	464 452	9 594	3 073	304
Waldeck-Frankenberg	78 487	1 186	4 435	11 881	16 686	14 199	11 587	18 513	155 357	408 317	8 478	3 926	378
Werra-Meißner-Kreis	52 036	688	2 694	7 906	11 865	9 924	7 919	11 040	90 774	265 162	5 383	2 450	232
Insgesamt Rheinland-Pfalz													
Bestand am 31.12.2016	2 074 426	59 867	134 768	343 628	446 676	376 536	306 826	406 125	3 320 123	10 190 750	216 044	86 844	8 075
+ Zugang durch Neubau	10 884	661	1 037	1 591	1 769	1 951	1 967	1 908	15 759	51 900	1 292	235	12
+ Zugang durch Baum. an best. Gebäuden	6 749	524	839	1 361	1 260	851	785	1 129	9 741	30 031	706	520	36
dar. durch Nutzungsänderung	1 138	119	264	387	191	70	42	65	548	3 722	103	16	1
+ Sonstiger Zugang	10	9	1	-	-	-	-	-	-	9	0	6	0
- Totalabgang	527	12	50	117	107	120	49	72	616	2 401	56	90	9
dar. durch Nutzungsänderung	107	1	15	23	29	14	8	17	133	467	10	43	4
- Abgang durch Baum. an best. Gebäuden	4 747	321	364	801	999	870	687	705	6 129	22 049	479	342	21
- Sonstiger Abgang	3	-	3	-	-	-	-	-	-	4	0	5	-
Bestand am 31.12.2017	2 086 792	60 728	136 228	345 662	448 599	378 348	308 842	408 385	3 338 878	10 248 236	217 507	87 168	8 092

* Fortschreibung basierend auf den endgültigen Ergebnissen der Gebäude- und Wohnungszählung 2011, einschließlich Wohnheime.

2 Wohnungsbestand Deutschlands nach Verwaltungsbezirken

- Wohnungen 2017 nach der Zahl der Räume*-

Gegenstand der Nachweisung	Wohnungen in Wohn- und Nichtwohngebäuden											Darunter in Nichtwohngebäuden	
	davon mit ... Räumen								Räume insgesamt	Wohnfläche insgesamt			
	zusammen	1	2	3	4	5	6	7 oder mehr					
								Wohnungen					Räume
	Anzahl											1 000 m ²	Anzahl
früher: RB Koblenz													
Bestand am 31.12.2016	753 766	12 815	42 681	118 303	160 105	139 011	117 993	162 858	1 334 731	3 831 250	80 314	31 827	2 967
+ Zugang durch Neubau	3 633	244	321	505	593	611	673	686	5 744	17 610	441	175	5
+ Zugang durch Baum. an best. Gebäuden	2 139	154	323	372	401	293	266	330	2 913	9 494	219	151	13
dar. durch Nutzungsänderung	439	83	146	91	70	19	11	19	147	1 236	35	11	1
+ Sonstiger Zugang	6	6	-	-	-	-	-	-	-	4	-	1	-
- Totalabgang	140	1	25	40	32	14	12	16	138	579	14	27	3
dar. durch Nutzungsänderung	36	-	6	11	9	4	2	4	32	145	3	14	1
- Abgang durch Baum. an best. Gebäuden	1 463	59	118	244	341	261	215	225	1 996	6 982	149	107	8
- Sonstiger Abgang	1	-	1	-	-	-	-	-	-	-	-	-	-
Bestand am 31.12.2017	757 940	13 159	43 181	118 896	160 726	139 640	118 705	163 633	1 341 254	3 850 797	80 811	32 020	2 974
Davon:													
Kreisfreie Stadt Koblenz	61 228	2 067	6 119	15 418	17 453	9 611	4 848	5 712	46 258	253 772	5 288	3 119	242
Landkreise													
Ahrweiler	67 787	1 383	4 737	11 743	14 996	12 572	10 266	12 090	98 305	328 831	7 075	3 191	272
Altenkirchen (Westerwald)	62 668	499	2 600	8 499	12 159	11 842	11 009	16 060	130 694	335 790	6 868	2 667	239
Bad Kreuznach	78 581	1 605	4 894	12 600	15 870	14 358	11 990	17 264	142 016	398 419	8 357	3 291	321
Birkenfeld	44 506	1 372	1 828	5 830	8 751	7 727	7 601	11 397	93 739	235 502	4 718	1 846	187
Cochem-Zell	32 871	410	1 323	3 484	5 830	6 232	6 247	9 345	77 767	183 237	3 753	1 824	184
Mayen-Koblenz	107 542	1 689	5 984	16 736	23 589	21 050	16 967	21 527	175 462	540 735	11 441	3 918	372
Neuwied	89 690	1 261	5 971	15 537	19 451	16 421	13 524	17 525	143 981	444 848	9 525	3 774	352
Rhein-Hunsrück-Kreis	52 413	752	2 254	6 563	10 160	9 583	9 086	14 015	115 684	283 704	5 938	2 382	223
Rhein-Lahn-Kreis	62 962	682	3 123	9 936	14 573	11 950	9 230	13 468	110 510	320 668	6 675	2 697	252
Westerwaldkreis	97 692	1 439	4 348	12 550	17 894	18 294	17 937	25 230	206 838	525 291	11 175	3 311	330
früher: RB Trier													
Bestand am 31.12.2016	276 440	9 369	15 631	37 903	53 214	49 099	44 780	66 444	546 382	1 427 753	29 709	13 364	1 254
+ Zugang durch Neubau	2 030	327	217	335	252	277	287	335	2 869	8 750	211	28	2
+ Zugang durch Baum. an best. Gebäuden	946	50	136	147	200	123	106	184	1 699	4 513	106	50	3
dar. durch Nutzungsänderung	170	2	42	48	40	20	8	10	94	632	17	2	0
+ Sonstiger Zugang	1	1	-	-	-	-	-	-	-	1	-	1	0
- Totalabgang	105	-	1	4	15	70	4	11	101	549	10	9	1
dar. durch Nutzungsänderung	18	-	-	-	11	3	-	4	28	87	2	7	1
- Abgang durch Baum. an best. Gebäuden	634	41	43	60	147	123	93	127	1 109	3 177	69	29	2
- Sonstiger Abgang	2	-	2	-	-	-	-	-	-	4	-	3	-
Bestand am 31.12.2017	278 676	9 706	15 938	38 321	53 504	49 306	45 076	66 825	549 740	1 437 287	29 946	13 402	1 257
Davon:													
Kreisfreie Stadt Trier	62 629	7 244	6 273	13 105	15 890	9 080	5 343	5 694	46 183	246 306	5 117	3 092	239
Landkreise													
Bernkastel-Wittlich	59 077	678	2 723	7 133	10 529	11 325	10 732	15 957	131 079	321 735	6 643	3 088	309
Eifelkreis Bitburg-Prüm	51 715	534	2 002	5 604	8 826	9 311	9 328	16 110	133 731	292 908	6 031	2 505	249
Trier-Saarburg	72 370	972	3 403	8 503	12 513	13 548	13 447	19 984	164 078	395 839	8 453	3 205	314
Vulkaneifel	32 885	278	1 537	3 976	5 746	6 042	6 226	9 080	74 669	180 499	3 702	1 512	148
früher: RB Rheinhessen-Pfalz													
Bestand am 31.12.2016	1 044 220	37 683	76 456	187 422	233 357	188 426	144 053	176 823	1 439 010	4 931 747	106 021	41 653	3 854
+ Zugang durch Neubau	5 221	90	499	751	924	1 063	1 007	887	7 146	25 540	640	32	4
+ Zugang durch Baum. an best. Gebäuden	3 664	320	380	842	659	435	413	615	5 129	16 024	381	319	19
dar. durch Nutzungsänderung	529	34	76	248	81	31	23	36	307	1 854	51	3	0
+ Sonstiger Zugang	3	2	1	-	-	-	-	-	-	4	0	4	-
- Totalabgang	282	11	24	73	60	36	33	45	377	1 273	32	54	5
dar. durch Nutzungsänderung	53	1	9	12	9	7	6	9	73	235	5	22	2
- Abgang durch Baum. an best. Gebäuden	2 650	221	203	497	511	486	379	353	3 024	11 890	261	206	11
- Sonstiger Abgang	-	-	-	-	-	-	-	-	-	-	0	2	-
Bestand am 31.12.2017	1 050 176	37 863	77 109	188 445	234 369	189 402	145 061	177 927	1 447 884	4 960 152	106 750	41 746	3 861
Davon:													
Kreisfreie Städte													
Frankenthal (Pfalz)	24 451	765	2 066	5 951	7 037	4 330	2 114	2 188	17 814	103 046	2 212	997	84
Kaiserslautern	58 337	4 685	5 624	13 736	15 128	8 850	4 774	5 540	45 064	235 611	4 958	2 504	206
Landau in der Pfalz	24 377	1 565	2 231	4 703	5 750	4 178	2 910	3 040	24 504	105 990	2 330	1 272	127
Ludwigshafen am Rhein	85 195	4 147	11 813	23 533	21 982	11 303	6 478	5 939	47 687	329 370	7 086	3 088	244
Mainz	116 185	13 024	14 360	29 833	27 447	14 554	8 252	8 715	70 092	433 405	9 128	4 922	360
Neustadt a.d. Weinstraße	28 532	599	2 188	5 710	7 089	4 971	3 537	4 438	35 944	132 482	2 837	1 504	144
Pirmasens	24 741	492	1 822	6 449	7 077	3 952	2 362	2 587	21 099	106 822	2 181	1 571	129
Speyer	25 759	957	1 863	6 139	7 755	4 271	2 382	2 392	19 449	109 216	2 350	1 091	100
Worms	42 984	1 983	3 633	9 038	11 602	7 537	4 388	4 803	38 939	185 723	3 882	1 872	161
Zweibrücken	18 419	384	834	3 220	4 974	3 639	2 308	3 060	24 687	88 338	1 810	865	74
Landkreise													
Alzey-Worms	59 397	879	2 894	7 571	11 157	12 583	10 619	13 694	112 143	312 780	6 769	1 998	206
Bad Dürkheim	66 549	918	3 521	9 074	13 949	13 638	11 511	13 938	113 145	341 379	7 427	2 609	268
Donnersbergkreis	36 919	454	1 964	4 720	6 990	7 122	6 412	9 257	76 164	196 748	4 169	1 306	136
Germersheim	60 292	1 374	3 940	8 578	12 192	12 247	10 263	11 698	94 047	300 616	6 610	2 836	261
Kaiserslautern	59 698	679	2 060	6 333	11 147	12 493	10 979	16 007	132 308	329 033	7 305	1 634	177
Kusel	37 550	221	1 139	3 896	6 137	7 286	7 275	11 596	95 434	214 249	4 492	1 257	133
Mainz-Bingen	102 589	2 830	6 981	16 060	20 785	19 446	16 234	20 253	165 043	507 789	11 017	4 088	392
Rhein-Pfalz-Kreis	73 058	913	3 923	10 927	15 976	15 509	12 563	13 247	106 148	364 515	8 117	2 166	222
Südliche Weinstraße	55 320	773	2 909	7 373	10 470	11 122	9 966	12 707	103 325	289 321	6 267	2 520	263
Südwestpfalz	49 824	221	1 344	5 601	9 725	10 371	9 734	12 828	104 848	273 719	5 803	1 646	173

* Fortschreibung basierend auf den endgültigen Ergebnissen der Gebäude- und Wohnungszählung 2011, einschließlich Wohnheime.

2 Wohnungsbestand Deutschlands nach Verwaltungsbezirken

- Wohnungen 2017 nach der Zahl der Räume*-

Gegenstand der Nachweisung	Wohnungen in Wohn- und Nichtwohngebäuden										Darunter in Nichtwohngebäuden		
	davon mit ... Räumen								Räume insgesamt	Wohnfläche insgesamt			
	zusammen	1	2	3	4	5	6	7 oder mehr					
								Wohnungen			Räume		
	Anzahl										1 000 m²	Anzahl	1 000 m²
Insgesamt	Baden-Württemberg												
Bestand am 31.12.2016	5 227 129	176 902	424 979	991 169	1 333 009	949 584	630 355	721 131	5 815 567	23 678 020	502 809	208 734	19 516
+ Zugang durch Neubau	34 287	2 929	4 090	6 790	6 990	5 955	4 453	3 080	23 269	139 201	3 652	764	71
+ Zugang durch Baum. an best. Gebäuden	21 906	2 733	1 873	4 085	4 850	3 353	2 340	2 672	21 064	90 003	2 132	1 663	153
dar. durch Nutzungsänderung	2 523	879	295	426	384	269	123	147	1 185	7 551	205	102	6
+ Sonstiger Zugang	67	67	-	-	-	-	-	-	-	67	2	-	-
- Totalabgang	3 775	825	333	654	768	591	335	269	2 073	13 563	292	715	63
dar. durch Nutzungsänderung	854	356	44	100	136	110	59	49	398	2 590	58	386	34
- Abgang durch Baum. an best. Gebäuden	17 294	1 574	1 204	3 366	4 413	3 020	1 969	1 748	13 638	72 284	1 592	1 160	107
- Sonstiger Abgang	68	21	35	3	1	7	-	1	9	148	4	-	-
Bestand am 31.12.2017	5 262 252	180 211	429 370	998 021	1 339 667	955 274	634 844	724 865	5 844 180	23 821 296	506 707	209 286	19 570
RB Stuttgart													
Bestand am 31.12.2016	1 940 614	60 099	154 199	376 553	515 953	356 274	227 588	249 948	2 011 138	8 720 004	181 916	72 290	6 611
+ Zugang durch Neubau	11 742	914	1 151	2 285	2 659	2 213	1 514	1 006	7 579	48 435	1 242	198	21
+ Zugang durch Baum. an best. Gebäuden	6 941	764	546	1 268	1 580	1 185	753	845	6 566	28 989	665	433	41
dar. durch Nutzungsänderung	598	227	59	92	87	69	26	38	321	1 791	48	38	2
+ Sonstiger Zugang	1	1	-	-	-	-	-	-	-	1	0	-	-
- Totalabgang	1 122	250	57	222	257	186	79	71	539	4 001	83	178	17
dar. durch Nutzungsänderung	196	75	9	32	33	28	9	10	76	591	12	105	9
- Abgang durch Baum. an best. Gebäuden	5 744	453	352	1 064	1 581	1 123	643	528	4 046	24 192	516	318	31
- Sonstiger Abgang	14	1	2	3	1	7	-	-	-	53	1	-	-
Bestand am 31.12.2017	1 952 418	61 074	155 485	378 817	518 353	358 356	229 133	251 200	2 020 698	8 769 183	183 223	72 425	6 626
Davon:													
Region	Stuttgart												
Stadtkreis	Stuttgart												
Landkreise	312 371	21 696	39 310	87 886	92 230	38 609	16 437	16 203	131 453	1 156 014	24 251	11 318	891
Böblingen	181 470	5 211	15 615	33 852	46 445	34 440	23 114	22 793	181 412	816 073	17 475	5 795	549
Esslingen	253 946	8 695	20 986	49 233	67 773	47 277	30 657	29 325	232 609	1 122 394	23 467	9 876	886
Göppingen	120 690	2 172	6 992	21 286	33 842	24 788	15 610	16 000	128 073	561 055	11 635	5 218	487
Ludwigsburg	254 826	7 297	20 429	50 018	69 241	48 727	29 579	29 535	234 659	1 130 941	23 742	8 824	809
Rems-Murr-Kreis	200 794	4 283	14 812	37 152	56 503	39 830	23 783	24 431	194 897	908 120	18 931	8 075	755
Region	Heilbronn-Franken												
Stadtkreis	Heilbronn												
Landkreise	59 772	2 165	5 138	13 476	18 516	9 746	5 259	5 472	43 704	250 921	5 126	2 631	210
Heilbronn	155 035	2 434	9 807	24 042	35 521	31 377	23 815	28 039	226 060	762 093	16 160	5 100	510
Hohenlohekreis	51 369	879	3 296	8 345	11 365	9 337	7 246	10 901	89 882	258 009	5 345	1 695	169
Main-Tauber-Kreis	64 463	1 088	3 395	9 581	14 215	12 193	9 510	14 481	119 010	330 516	6 878	2 457	249
Schwäbisch-Hall	89 389	1 507	5 201	13 213	20 280	18 158	13 153	17 877	147 032	449 408	9 284	3 411	326
Region	Ostwürttemberg												
Landkreise													
Heidenheim	62 478	1 324	2 957	9 693	16 421	12 324	9 127	10 632	85 810	304 193	6 129	2 283	215
Ostalbkreis	145 815	2 323	7 547	21 040	36 001	31 550	21 843	25 511	206 097	719 446	14 802	5 742	571
RB Karlsruhe													
Bestand am 31.12.2016	1 356 389	54 188	120 720	279 525	345 107	230 901	151 757	174 191	1 405 087	5 984 765	129 868	50 082	4 540
+ Zugang durch Neubau	7 567	809	845	1 464	1 445	1 387	947	670	5 059	30 347	813	188	17
+ Zugang durch Baum. an best. Gebäuden	5 538	897	541	1 108	1 223	702	505	562	4 441	21 176	507	444	31
dar. durch Nutzungsänderung	750	274	136	121	101	63	29	26	203	2 005	57	17	1
+ Sonstiger Zugang	-	-	-	-	-	-	-	-	-	-	-	-	-
- Totalabgang	950	90	160	168	251	154	80	47	360	3 528	75	126	10
dar. durch Nutzungsänderung	153	42	10	26	42	20	10	3	36	504	12	71	5
- Abgang durch Baum. an best. Gebäuden	4 277	477	315	974	1 103	646	405	357	2 806	16 907	376	307	21
- Sonstiger Abgang	20	19	-	-	-	-	-	1	9	28	1	-	-
Bestand am 31.12.2017	1 364 247	55 308	121 631	280 955	346 421	232 190	152 724	175 018	1 411 412	6 015 825	130 736	50 281	4 557
Davon:													
Region	Mittlerer Oberrhein												
Stadtkreise													
Baden-Baden	29 907	1 147	2 629	6 734	8 276	5 152	2 873	3 096	25 277	127 986	2 925	1 241	113
Karlsruhe	156 848	10 317	16 649	39 633	48 266	22 338	9 891	9 754	78 417	605 031	13 007	5 107	423
Landkreise													
Karlsruhe	204 668	4 085	12 408	33 105	50 209	40 588	30 188	34 085	272 945	986 065	21 756	6 264	613
Rastatt	109 638	1 908	6 824	18 726	30 651	21 636	14 363	15 530	123 892	512 588	11 187	3 950	378
Region	Rhein-Neckar-Odenwald												
Stadtkreise													
Heidelberg	79 726	9 938	10 825	19 433	18 514	10 354	5 101	5 561	46 122	292 441	6 300	3 938	306
Mannheim	165 951	12 745	28 311	49 288	40 579	18 315	8 512	8 201	66 105	588 299	12 998	6 788	541
Landkreise													
Neckar-Odenwald-Kreis	67 238	888	3 049	8 966	14 729	13 491	10 965	15 150	123 636	349 681	7 359	2 398	244
Rhein-Neckar-Kreis	264 042	6 073	18 753	52 049	64 411	47 608	34 682	40 466	326 014	1 229 516	27 122	8 095	781
Region	Nordschwarzwald												
Stadtkreis	Pforzheim												
Landkreise	61 173	2 311	6 437	16 644	18 278	8 775	4 452	4 276	34 592	243 408	5 162	2 533	205
Calw	76 331	2 610	6 448	13 073	17 671	14 287	9 836	12 406	100 593	356 453	7 558	3 626	342
Enzkreis	91 750	1 995	5 097	13 899	21 759	18 542	14 168	16 290	130 296	448 936	9 645	3 056	307
Freudenstadt	56 975	1 291	4 201	9 405	13 078	11 104	7 693	10 203	83 523	275 421	5 718	3 285	307

* Fortschreibung basierend auf den endgültigen Ergebnissen der Gebäude- und Wohnungszählung 2011, einschließlich Wohnheime.

2 Wohnungsbestand Deutschlands nach Verwaltungsbezirken

- Wohnungen 2017 nach der Zahl der Räume*-

Gegenstand der Nachweisung	Wohnungen in Wohn- und Nichtwohngebäuden											Darunter in Nichtwohngebäuden	
	davon mit ... Räumen								Räume insgesamt	Wohnfläche insgesamt			
	zusammen	1	2	3	4	5	6	7 oder mehr					
								Wohnungen			Räume		
	Anzahl											1 000 m²	Anzahl
RB Freiburg													
Bestand am 31.12.2016	1 073 636	37 576	86 953	195 940	280 067	199 485	128 028	145 587	1 174 022	4 859 185	104 734	48 358	4 651
+ Zugang durch Neubau	7 987	674	1 140	1 641	1 644	1 288	966	634	4 776	31 465	839	249	19
+ Zugang durch Baum. an best. Gebäuden	5 595	497	455	1 077	1 291	918	659	698	5 505	23 851	574	488	47
dar. durch Nutzungsänderung	560	116	55	114	104	82	41	48	372	2 012	54	40	2
+ Sonstiger Zugang	56	56	-	-	-	-	-	-	-	56	2	-	-
- Totalabgang	1 026	401	68	133	139	130	85	70	542	3 194	72	240	19
dar. durch Nutzungsänderung	325	169	14	26	37	39	22	18	136	886	21	118	12
- Abgang durch Baum. an best. Gebäuden	4 512	356	330	901	1 134	777	550	464	3 582	19 022	429	333	33
- Sonstiger Abgang	34	1	33	-	-	-	-	-	-	67	2	-	-
Bestand am 31.12.2017	1 081 702	38 045	88 117	197 624	281 729	200 784	129 018	146 385	1 180 179	4 892 274	105 646	48 522	4 665
Davon:													
Region Südlicher Oberrhein													
Stadtkreis Freiburg i. Breisgau													
Landkreise	115 016	12 414	15 636	28 823	29 933	14 855	6 721	6 634	53 555	418 043	8 893	4 062	311
Breisgau-Hochschwarzwald	122 426	3 434	10 891	22 433	29 664	23 274	15 614	17 116	138 128	559 353	12 484	6 079	594
Emmendingen	75 959	1 624	5 159	12 616	20 931	15 021	9 822	10 786	86 605	354 156	7 724	3 269	326
Ortenaukreis	198 041	3 635	12 728	31 677	52 415	40 340	26 468	30 778	248 110	942 400	20 420	8 879	897
Region Schwarzwald-Baar-Heuberg													
Landkreise													
Rottweil	66 700	894	3 265	9 426	16 085	14 258	9 899	12 873	104 178	334 904	6 961	3 223	327
Schwarzwald-Baar-Kreis	104 864	3 722	7 419	18 975	29 117	19 179	12 382	14 070	114 231	476 371	10 042	5 472	517
Tuttlingen	64 214	1 087	3 631	9 483	15 190	13 366	9 335	12 122	98 033	318 431	6 628	2 871	290
Region Hochrhein-Bodensee													
Landkreise													
Konstanz	141 682	7 143	14 207	28 191	37 950	23 996	15 046	15 149	120 737	602 923	13 144	5 731	527
Lörrach	110 160	2 189	8 975	22 496	29 699	20 187	13 151	13 463	107 732	493 996	10 753	4 358	412
Waldshut	82 640	1 903	6 206	13 504	20 745	16 308	10 580	13 394	108 870	391 697	8 596	4 578	463
RB Tübingen													
Bestand am 31.12.2016	856 490	25 039	63 107	139 151	191 882	162 924	122 982	151 405	1 225 320	4 114 066	86 291	38 004	3 714
+ Zugang durch Neubau	6 991	532	954	1 400	1 242	1 067	1 026	770	5 855	28 954	757	129	14
+ Zugang durch Baum. an best. Gebäuden	3 832	575	331	632	756	548	423	567	4 552	15 987	386	298	34
dar. durch Nutzungsänderung	615	262	45	99	92	55	27	35	289	1 743	47	7	1
+ Sonstiger Zugang	10	10	-	-	-	-	-	-	-	10	0	-	-
- Totalabgang	677	84	48	131	121	121	91	81	632	2 840	62	171	17
dar. durch Nutzungsänderung	180	70	11	16	24	23	18	18	150	609	13	92	8
- Abgang durch Baum. an best. Gebäuden	2 761	288	207	427	595	474	371	399	3 204	12 163	271	202	23
- Sonstiger Abgang	-	-	-	-	-	-	-	-	-	-	-	-	-
Bestand am 31.12.2017	863 885	25 784	64 137	140 625	193 164	163 944	123 969	152 262	1 231 891	4 144 014	87 103	38 058	3 722
Davon:													
Region Neckar-Alb													
Landkreise													
Reutlingen	133 783	4 166	9 304	23 288	32 330	26 195	18 129	20 371	164 997	626 704	13 023	5 692	533
Tübingen	102 382	5 347	9 318	17 184	22 380	18 927	13 342	15 884	128 407	468 149	9 880	3 471	323
Zollernalbkreis	89 724	1 662	4 542	11 414	19 019	17 515	14 962	20 610	167 857	466 268	9 488	3 923	399
Region Donau-Iller													
Stadtkreis Ulm													
Landkreise	62 160	2 959	6 254	14 500	18 315	9 749	5 358	5 025	39 781	252 901	5 292	2 444	202
Alb-Donau-Kreis	87 628	1 571	4 919	11 094	18 095	17 863	15 110	18 976	153 079	450 125	9 455	3 329	337
Biberach	90 637	1 664	5 646	11 813	16 525	17 933	15 943	21 113	170 824	470 642	9 907	3 930	408
Region Bodensee-Oberschwaben													
Landkreise													
Bodenseekreis	107 771	3 386	10 796	21 587	26 429	19 190	12 764	13 619	109 402	477 391	10 437	5 170	495
Ravensburg	129 467	3 913	10 215	21 523	27 840	24 691	18 458	22 827	184 990	619 465	13 131	7 027	706
Sigmaringen	60 333	1 116	3 143	8 222	12 231	11 881	9 903	13 837	112 554	312 369	6 490	3 072	321
Insgesamt Bayern													
Bestand am 31.12.2016	6 312 809	278 279	570 703	1 195 680	1 414 340	1 070 051	797 192	986 564	8 095 116	28 892 608	614 291	227 114	21 168
+ Zugang durch Neubau	54 245	5 920	7 523	10 281	8 751	8 018	7 396	6 356	49 179	220 458	5 798	859	86
+ Zugang durch Baum. an best. Gebäuden	30 792	3 614	3 766	6 548	6 110	4 074	3 117	3 563	28 844	123 146	2 954	1 703	152
dar. durch Nutzungsänderung	3 396	987	614	583	439	301	177	295	2 796	11 083	301	123	10
+ Sonstiger Zugang	791	204	220	188	118	38	13	10	87	2 035	49	4	0
- Totalabgang	3 433	377	687	776	678	387	267	261	2 104	12 432	272	519	55
dar. durch Nutzungsänderung	862	204	122	127	157	92	76	84	708	3 081	79	332	37
- Abgang durch Baum. an best. Gebäuden	23 278	2 208	2 359	5 180	5 283	3 664	2 355	2 229	17 659	93 707	2 126	1 152	95
- Sonstiger Abgang	690	182	140	180	127	35	13	13	108	1 871	46	17	1
Bestand am 31.12.2017	6 371 236	285 250	579 026	1 206 561	1 423 231	1 078 095	805 083	993 990	8 153 355	29 130 237	620 649	227 992	21 255

* Fortschreibung basierend auf den endgültigen Ergebnissen der Gebäude- und Wohnungszählung 2011, einschließlich Wohnheime.

2 Wohnungsbestand Deutschlands nach Verwaltungsbezirken

- Wohnungen 2017 nach der Zahl der Räume*-

Gegenstand der Nachweisung	Wohnungen in Wohn- und Nichtwohngebäuden											Darunter in Nichtwohngebäuden	
	davon mit ... Räumen									Räume insgesamt	Wohnfläche insgesamt		
	zusammen	1	2	3	4	5	6	7 oder mehr					
								Wohnungen	Räume				
												Anzahl	
										1 000 m ²	Anzahl	1 000 m ²	
RB Oberbayern													
Bestand am 31.12.2016	2 256 351	146 219	288 068	490 558	491 788	332 651	234 999	272 068	2 222 627	9 457 057	207 221	80 200	7 173
+ Zugang durch Neubau	21 691	1 967	3 919	4 747	3 762	2 948	2 279	2 069	16 091	83 599	2 208	420	41
+ Zugang durch Baum. an best. Gebäuden	11 847	1 822	1 596	2 807	2 262	1 307	891	1 162	9 393	43 757	1 027	586	54
dar. durch Nutzungsänderung	1 300	563	178	196	153	84	47	79	695	3 516	94	48	4
+ Sonstiger Zugang	-	-	-	-	-	-	-	-	-	-	-	-	-
- Totalabgang	1 735	198	378	429	314	173	122	121	977	6 071	125	192	22
dar. durch Nutzungsänderung	276	99	17	29	51	15	23	42	351	988	24	119	15
- Abgang durch Baum. an best. Gebäuden	9 115	1 200	1 141	2 237	1 949	1 121	663	804	6 490	34 062	756	372	34
- Sonstiger Abgang	-	-	-	-	-	-	-	-	-	-	-	-	-
Bestand am 31.12.2017	2 279 039	148 610	292 064	495 446	495 549	335 612	237 384	274 374	2 240 644	9 544 280	209 575	80 642	7 213
Davon:													
Kreisfreie Städte													
Ingolstadt	68 003	4 340	9 737	15 702	14 437	10 238	7 104	6 445	51 267	273 749	5 893	1 834	142
München	791 905	96 062	154 491	220 584	181 399	77 197	34 120	28 052	225 684	2 608 781	57 297	18 674	1 446
Rosenheim	32 406	2 250	4 813	8 741	7 670	4 274	2 373	2 285	18 591	122 978	2 652	1 364	117
Landkreise													
Altötting	51 624	1 216	3 410	8 805	10 518	9 396	7 611	10 668	88 342	257 511	5 463	2 004	195
Bad Tölz-Wolfratshausen	60 358	2 394	6 899	12 431	13 179	9 743	7 198	8 514	70 452	268 556	6 012	3 569	334
Berchtesgadener Land	52 836	2 097	6 237	11 929	12 664	8 109	5 339	6 461	53 268	226 861	4 869	2 932	268
Dachau	67 697	2 016	6 142	12 510	15 179	12 089	9 515	10 246	82 670	312 751	6 765	2 207	201
Ebersberg	61 024	1 757	5 398	10 180	12 947	10 825	9 311	10 606	85 616	290 488	6 436	2 319	223
Eichstätt	57 500	1 589	2 470	5 926	9 675	11 895	11 002	14 943	124 067	312 561	6 763	1 620	158
Erding	59 261	1 444	4 602	9 373	11 441	10 739	8 990	12 672	104 397	296 563	6 465	2 068	208
Freising	81 306	4 447	8 226	14 512	16 878	13 765	10 383	13 095	106 776	369 846	8 072	2 866	250
Fürstenfeldbruck	100 878	3 319	9 674	20 257	23 305	17 573	13 842	12 908	102 101	449 676	9 757	3 049	258
Garmisch-Partenkirchen	47 288	2 517	6 030	11 574	11 494	6 705	4 198	4 770	39 134	193 122	4 204	3 056	255
Landsberg am Lech	54 041	1 191	3 809	8 093	10 320	10 857	9 018	10 753	86 841	269 602	5 970	2 328	230
Miesbach	50 015	1 906	5 344	10 148	11 036	8 287	6 071	7 223	59 916	224 959	5 089	3 550	319
Mühldorf am Inn	49 814	894	3 410	7 968	9 350	8 740	7 670	11 782	98 407	257 145	5 565	1 904	198
München	160 585	7 852	16 092	33 925	35 598	25 638	20 282	21 198	171 111	705 196	15 783	4 635	390
Neuburg-Schrobenhausen	43 057	708	2 542	5 805	7 896	8 830	7 676	9 600	78 325	223 322	4 808	1 446	136
Pfaffenhofen a.d.Ilm	55 407	877	3 446	7 290	9 944	11 392	9 831	12 627	103 573	288 934	6 300	1 819	177
Rosenheim	119 744	3 490	10 375	21 282	25 381	21 789	16 421	21 006	173 095	570 176	12 772	6 791	696
Starnberg	65 058	2 723	5 979	12 121	13 570	11 103	8 704	10 858	89 384	302 447	6 999	2 845	239
Traunstein	85 972	2 061	7 310	15 047	18 688	14 725	11 410	16 731	139 260	417 919	9 060	4 598	463
Weilheim-Schongau	63 260	1 460	5 628	11 243	12 980	11 703	9 315	10 931	88 367	301 137	6 582	3 164	310
RB Niederbayern													
Bestand am 31.12.2016	568 259	16 142	35 650	80 195	105 825	101 483	91 061	137 903	1 150 882	2 955 990	62 686	22 144	2 192
+ Zugang durch Neubau	6 111	388	533	1 096	870	949	1 132	1 143	8 755	28 514	752	92	8
+ Zugang durch Baum. an best. Gebäuden	2 551	170	324	418	427	400	350	462	3 664	11 544	287	148	15
dar. durch Nutzungsänderung	299	77	68	38	30	37	17	32	251	985	26	9	1
+ Sonstiger Zugang	4	-	-	-	-	-	4	-	-	24	1	-	-
- Totalabgang	178	13	14	37	39	24	25	26	221	799	19	50	4
dar. durch Nutzungsänderung	31	-	3	4	9	4	6	5	43	153	4	15	2
- Abgang durch Baum. an best. Gebäuden	1 764	59	154	295	330	393	278	255	1 992	8 197	195	71	7
- Sonstiger Abgang	5	-	-	-	-	-	4	1	7	31	1	-	-
Bestand am 31.12.2017	574 978	16 628	36 339	81 377	106 753	102 415	92 240	139 226	1 161 081	2 987 045	63 510	22 263	2 204
Davon:													
Kreisfreie Städte													
Landshut	37 271	3 023	4 031	8 868	8 858	5 095	3 745	3 651	29 241	150 307	3 231	1 451	124
Passau	31 218	3 976	4 013	6 542	6 463	3 999	2 825	3 400	28 547	122 972	2 593	1 239	101
Straubing	24 722	753	2 812	5 841	6 233	3 943	2 615	2 525	20 421	104 658	2 205	897	87
Landkreise													
Deggendorf	57 548	2 205	3 728	8 262	11 071	9 947	9 009	13 326	110 430	292 950	6 212	2 091	203
Dingolfing-Landau	41 618	630	2 079	4 661	6 249	7 509	7 942	12 548	105 970	234 934	4 894	1 593	159
Freyung-Grafenau	37 467	485	1 799	4 986	7 571	7 137	6 107	9 382	78 082	199 734	4 241	1 727	171
Kelheim	53 578	926	3 096	7 194	9 619	10 320	9 245	13 178	109 589	283 835	6 076	1 824	189
Landshut	66 270	661	2 894	6 941	10 896	13 059	12 763	19 056	158 423	371 152	7 887	2 104	221
Passau	89 434	2 013	5 080	11 423	15 927	16 294	14 794	23 903	199 904	480 288	10 271	3 565	368
Regen	38 518	524	2 211	6 261	8 668	7 453	5 672	7 729	63 999	193 697	4 105	2 076	204
Rottal-Inn	53 813	954	3 046	6 357	8 200	9 079	9 032	17 145	145 344	303 848	6 467	2 330	235
Straubing-Bogen	43 521	478	1 550	4 041	6 998	8 580	8 491	13 383	111 131	248 670	5 328	1 366	144
RB Oberpfalz													
Bestand am 31.12.2016	539 448	19 256	33 690	84 897	116 867	105 860	78 903	99 975	826 678	2 638 191	55 475	18 357	1 765
+ Zugang durch Neubau	4 519	237	532	778	758	767	718	729	5 683	20 493	529	32	4
+ Zugang durch Baum. an best. Gebäuden	1 764	208	233	256	280	265	240	282	2 275	7 602	183	55	6
dar. durch Nutzungsänderung	200	25	84	44	17	13	8	9	66	572	15	1	-
+ Sonstiger Zugang	1	-	-	-	-	1	-	-	-	5	0	-	-
- Totalabgang	121	3	10	14	37	18	16	23	179	578	14	29	3
dar. durch Nutzungsänderung	22	2	4	3	6	4	-	3	24	87	2	13	1
- Abgang durch Baum. an best. Gebäuden	1 219	142	66	168	240	256	181	166	1 287	5 391	125	40	5
- Sonstiger Abgang	1	-	-	-	-	1	-	-	-	5	0	1	0
Bestand am 31.12.2017	544 391	19 556	34 379	85 749	117 628	106 618	79 664	100 797	833 170	2 660 317	56 049	18 374	1 767
Davon:													
Kreisfreie Städte													
Amberg	23 197	776	2 410	5 089	5 909	4 109	2 514	2 390	19 302	99 430	2 052	885	80
Regensburg	90 790	13 408	12 284	23 252	20 775	10 335	5 526	5 210	41 876	317 539	6 646	2 836	219
Weiden i.d. Oberpfalz	24 192	844	1 907	5 741	6 663	4 070	2 405	2 562	21 005	104 318	2 120	1 033	99
Landkreise													
Amberg-Weizbach	49 392	454	2 137	6 094	10 131	11 108	8 640	10 828	89 258	260 172	5 478	1 608	164
Cham	60 803	619	2 703	7 579	12 763	13 018	9 644	14 477	121 145	323 913	6 852	2 596	259
Neumarkt i.d. Oberpfalz	58 336	693	2 924	7 401	10 680	11 549	10 312	14 777	123 700	314 781	6 818	1 762	186
Neustadt a.d. Waldnaab	46 341	322	1 642	5 621	10 105	9 863	8 102	10 686	88 704	247 520	5 104	1 594	162
Regensburg	86 451	1 557	3 874	10 480	16 503	19 503	15 305	19 229	157 378	453 480	9 824	1 942	193
Schwandorf	68 256	584	2 908	9 006	15 583	15 494	11 499	13 182	108 919	351 133	7 355	2 560	250
Tirschenreuth	36 633	299	1 59										

2 Wohnungsbestand Deutschlands nach Verwaltungsbezirken

- Wohnungen 2017 nach der Zahl der Räume*-

Gegenstand der Nachweisung	Wohnungen in Wohn- und Nichtwohngebäuden											Darunter in Nichtwohngebäuden	
	davon mit ... Räumen								Räume insgesamt	Wohnfläche insgesamt			
	zusammen	1	2	3	4	5	6	7 oder mehr					
								Wohnungen			Räume		
	Anzahl											1 000 m ²	Anzahl
RB Oberfranken													
Bestand am 31.12.2016	541 639	17 337	32 430	89 427	124 395	102 257	75 757	100 036	828 157	2 642 042	53 883	21 393	2 020
+ Zugang durch Neubau	2 623	491	249	359	287	450	444	343	2 580	10 708	279	14	2
+ Zugang durch Baum. an best. Gebäuden	2 035	327	226	249	362	313	241	317	2 537	8 522	206	121	11
dar. durch Nutzungsänderung	149	17	37	26	30	20	11	8	85	540	14	33	2
+ Sonstiger Zugang	33	15	10	-	8	-	-	-	-	67	1	1	-
- Totalabgang	450	103	92	88	101	28	20	18	145	1 360	31	40	4
dar. durch Nutzungsänderung	177	69	34	19	20	11	14	10	88	501	15	31	3
- Abgang durch Baum. an best. Gebäuden	1 675	289	155	207	342	304	179	199	1 565	6 747	156	73	6
- Sonstiger Abgang	33	-	13	-	20	-	-	-	-	106	1	11	0
Bestand am 31.12.2017	544 172	17 778	32 655	89 740	124 589	102 688	76 243	100 479	831 564	2 653 126	54 180	21 405	2 021
Davon:													
Kreisfreie Städte													
Bamberg	42 902	3 844	4 446	10 404	11 746	6 077	2 993	3 392	27 394	166 669	3 402	1 654	146
Bayreuth	42 735	6 125	4 773	9 358	9 625	5 530	3 491	3 833	30 949	161 790	3 391	1 555	129
Coburg	23 830	1 735	2 202	5 033	5 729	3 844	2 430	2 857	23 359	101 313	2 073	1 318	109
Hof	27 118	1 501	2 371	6 469	7 763	4 355	2 390	2 269	18 343	111 160	2 243	1 356	114
Landkreise													
Bamberg	65 999	530	2 463	7 748	14 431	15 034	11 561	14 232	117 195	348 155	7 277	1 963	205
Bayreuth	50 623	684	2 265	6 843	10 535	10 234	8 287	11 775	98 004	266 779	5 509	1 818	179
Coburg	41 982	526	2 545	6 637	8 039	7 677	6 607	9 951	83 409	219 119	4 473	1 448	146
Forchheim	53 513	778	2 420	7 157	11 794	11 046	8 723	11 595	95 900	277 733	5 881	1 864	186
Hof	51 577	528	2 177	8 198	12 519	10 361	7 787	10 007	82 619	260 698	5 140	2 171	212
Kronach	33 502	254	1 230	4 126	6 581	7 175	5 704	8 432	70 364	181 879	3 587	1 479	150
Kulmbach	37 085	484	1 940	5 693	8 559	7 004	5 577	7 828	65 126	189 287	3 837	1 490	135
Lichtenfels	32 251	445	1 535	4 431	6 518	6 495	5 236	7 591	63 543	170 314	3 448	1 460	140
Wunsiedel im Fichtelgebirge	41 055	344	2 288	7 643	10 750	7 856	5 457	6 717	55 359	198 230	3 920	1 829	171
RB Mittelfranken													
Bestand am 31.12.2016	870 738	34 093	70 341	178 249	223 298	144 716	102 009	118 032	964 389	3 902 737	81 690	26 418	2 347
+ Zugang durch Neubau	7 164	1 299	909	1 299	1 182	1 027	967	481	3 719	26 398	692	87	9
+ Zugang durch Baum. an best. Gebäuden	4 204	447	562	966	946	557	390	336	2 888	16 266	408	241	22
dar. durch Nutzungsänderung	717	180	152	141	69	64	27	84	915	2 580	78	16	1
+ Sonstiger Zugang	-	-	-	-	-	-	-	-	-	-	-	-	-
- Totalabgang	356	7	88	108	60	37	26	30	244	1 332	28	48	5
dar. durch Nutzungsänderung	110	6	24	29	14	17	11	9	75	423	10	46	4
- Abgang durch Baum. an best. Gebäuden	2 966	162	311	744	844	482	277	146	1 112	11 576	264	183	12
- Sonstiger Abgang	-	-	-	-	-	-	-	-	-	-	-	-	-
Bestand am 31.12.2017	878 784	35 670	71 413	179 662	224 522	145 781	103 063	118 673	969 640	3 932 493	82 498	26 515	2 361
Davon:													
Kreisfreie Städte													
Ansbach	21 833	917	1 729	4 592	5 898	3 479	2 401	2 817	22 875	96 419	1 979	1 069	89
Erlangen	63 679	8 925	8 042	12 415	15 810	8 137	5 042	5 308	42 505	238 936	5 008	1 587	122
Fürth	64 086	3 206	6 941	17 156	19 004	8 710	4 940	4 129	32 737	250 499	5 355	1 557	138
Nürnberg	276 791	15 930	32 080	80 155	80 535	33 688	18 801	15 602	124 381	1 048 322	21 461	7 559	590
Schwabach	20 055	455	1 343	4 066	5 411	3 737	2 615	2 428	19 500	90 858	1 908	590	52
Landkreise													
Ansbach	82 975	1 530	3 517	10 118	16 877	16 992	13 757	20 184	169 404	443 332	9 244	3 215	313
Erlangen-Höchstadt	62 780	1 046	3 071	8 118	13 200	13 440	11 140	12 765	103 180	321 562	6 928	1 701	162
Fürth	56 874	738	3 587	9 861	14 856	11 212	8 277	8 343	67 019	269 660	5 850	1 428	132
Neustadt a.d. Aisch-Bad Windsheim	45 434	366	1 743	5 350	9 717	9 459	7 172	11 627	97 536	246 633	5 100	1 849	186
Nürnberger Land	82 875	1 297	4 570	13 881	20 814	15 870	12 283	14 160	114 804	403 188	8 658	2 499	242
Roth	57 246	644	2 493	7 444	12 601	12 252	9 851	11 961	97 944	296 676	6 282	1 703	168
Weissenburg-Gunzenhausen	44 156	616	2 297	6 506	9 799	8 805	6 784	9 349	77 755	226 408	4 725	1 758	168
RB Unterfranken													
Bestand am 31.12.2016	648 334	17 225	40 359	107 870	154 447	121 838	90 424	116 171	950 027	3 141 102	65 801	22 969	2 186
+ Zugang durch Neubau	4 167	649	386	525	569	661	642	735	5 694	18 123	464	66	7
+ Zugang durch Baum. an best. Gebäuden	3 258	328	280	661	668	465	411	445	3 512	13 846	322	271	16
dar. durch Nutzungsänderung	301	46	43	58	67	34	27	26	208	1 114	28	7	1
+ Sonstiger Zugang	100	6	90	4	-	-	-	-	-	198	4	2	-
- Totalabgang	198	26	41	30	37	32	15	17	133	729	17	42	4
dar. durch Nutzungsänderung	50	4	2	12	12	10	5	5	43	215	5	25	2
- Abgang durch Baum. an best. Gebäuden	2 445	192	124	528	568	414	347	272	2 124	10 572	237	204	10
- Sonstiger Abgang	2	-	2	-	-	-	-	-	-	4	0	2	0
Bestand am 31.12.2017	653 214	17 990	40 948	108 502	155 079	122 518	91 115	117 062	956 976	3 161 964	66 339	23 060	2 195
Davon:													
Kreisfreie Städte													
Aschaffenburg	37 460	1 483	3 856	9 370	11 167	5 676	2 902	3 006	24 440	152 205	3 226	1 859	161
Schweinfurt	28 691	650	2 193	8 451	9 445	3 756	1 858	2 338	18 837	116 934	2 355	1 357	116
Würzburg	77 645	9 736	10 710	19 401	19 050	8 830	4 635	5 283	42 753	280 272	5 852	2 670	195
Landkreise													
Aschaffenburg	82 508	895	4 061	11 641	19 869	18 051	13 080	14 911	120 710	412 861	8 889	2 526	261
Bad Kissingen	52 035	695	2 600	8 158	12 347	10 422	7 759	10 054	82 599	261 020	5 449	1 983	190
Hassberge	38 978	315	1 558	4 739	7 929	7 984	6 641	9 812	81 443	210 573	4 361	1 464	152
Kitzingen	41 889	463	2 216	6 023	9 052	8 432	6 730	8 973	73 962	215 674	4 478	1 757	178
Main-Spessart	61 896	570	2 786	8 567	14 152	12 250	9 990	13 581	110 682	320 323	6 742	2 214	221
Miltenberg	61 263	783	3 247	9 274	14 576	12 198	9 434	11 751	95 810	306 807	6 454	2 343	225
Rhön-Grabfeld	38 959	504	1 576	4 881	7 889	7 853	6 572	9 684	80 337	208 889	4 276	1 437	141
Schweinfurt	54 210	434	1 972	6 819	12 736	11 603	9 042	11 604	94 750	282 796	5 902	1 431	146
Würzburg	77 680	1 462	4 173	11 178	16 867	15 463	12 472	16 065	130 653	393 610	8 356	2 019	212

* Fortschreibung basierend auf den endgültigen Ergebnissen der Gebäude- und Wohnungszählung 2011, einschließlich Wohnheime.

2 Wohnungsbestand Deutschlands nach Verwaltungsbezirken

- Wohnungen 2017 nach der Zahl der Räume*-

Gegenstand der Nachweisung	Wohnungen in Wohn- und Nichtwohngebäuden											Darunter in Nichtwohngebäuden	
	davon mit ... Räumen								Räume insgesamt	Wohnfläche insgesamt			
	zusammen	1	2	3	4	5	6	7 oder mehr					
								Wohnungen			Räume		
Anzahl											1 000 m ²	Anzahl	1 000 m ²
RB Schwaben													
Bestand am 31.12.2016	888 040	28 007	70 165	164 484	197 720	161 246	124 039	142 379	1 152 356	4 155 489	87 535	35 633	3 485
+ Zugang durch Neubau	7 970	889	995	1 477	1 323	1 216	1 214	856	6 657	32 623	876	148	15
+ Zugang durch Baum. an best. Gebäuden	5 133	312	545	1 191	1 165	767	594	559	4 575	21 609	520	281	28
dar. durch Nutzungsänderung	430	79	52	80	73	49	40	57	576	1 776	46	9	1
+ Sonstiger Zugang	653	183	120	184	110	37	9	10	87	1 741	43	1	-
- Totalabgang	395	27	64	70	90	75	43	26	205	1 563	38	118	13
dar. durch Nutzungsänderung	196	24	38	31	45	31	17	10	84	714	19	83	9
- Abgang durch Baum. an best. Gebäuden	4 094	164	408	1 001	1 010	694	430	387	3 089	17 162	394	209	20
- Sonstiger Abgang	649	182	125	180	107	34	9	12	101	1 725	44	3	0
Bestand am 31.12.2017	896 658	29 018	71 228	166 085	199 111	162 463	125 374	143 379	1 160 280	4 191 012	88 498	35 733	3 494
Davon:													
Kreisfreie Städte													
Augsburg	152 232	10 611	17 856	44 336	42 098	19 334	10 058	7 939	62 734	567 475	11 556	4 180	332
Kaufbeuren	22 125	1 112	2 334	5 038	5 381	3 991	2 330	1 939	15 549	91 902	1 892	1 034	91
Kempten (Allgäu)	34 903	2 636	4 832	8 888	8 800	4 862	2 550	2 335	18 618	132 392	2 870	1 329	118
Memmingen	21 632	1 362	2 916	4 926	4 469	3 306	2 324	2 329	18 525	88 847	1 895	1 062	94
Landkreise													
Aichach-Friedberg	58 684	680	3 307	7 681	11 135	11 770	10 817	13 294	107 978	306 607	6 589	1 573	163
Augsburg	113 550	1 538	6 004	16 538	25 192	23 129	19 408	21 741	174 989	571 010	12 084	2 980	299
Dillingen a.d. Donau	41 972	433	1 925	4 846	7 543	8 425	8 139	10 661	86 893	226 845	4 654	1 572	156
Donau-Ries	59 455	823	2 283	7 001	11 297	12 489	10 613	14 949	123 340	321 043	6 611	2 193	228
Günzburg	56 017	862	3 228	7 274	10 380	10 961	10 449	12 863	104 341	292 500	6 027	2 443	249
Lindau (Bodensee)	41 617	1 393	4 219	9 111	9 951	7 186	4 516	5 241	42 858	182 852	4 025	2 528	255
Neu-Ulm	82 188	2 890	6 403	13 962	18 246	16 418	12 328	11 941	95 277	381 901	8 056	2 611	251
Oberallgäu	81 709	2 556	8 043	17 596	19 507	14 709	9 406	9 892	80 199	359 638	7 908	5 463	525
Ostallgäu	65 940	1 122	4 386	10 563	13 502	12 896	10 571	12 900	104 283	327 780	7 078	3 541	381
Unterallgäu	64 634	1 000	3 492	8 325	11 610	12 987	11 865	15 355	124 696	340 220	7 252	3 224	352
Insgesamt Saarland													
Bestand am 31.12.2016	512 803	9 511	28 349	82 028	118 797	93 359	79 467	101 292	824 737	2 555 815	53 269	18 063	1 679
+ Zugang durch Neubau	1 560	18	149	299	234	251	281	328	3 131	8 221	195	12	1
+ Zugang durch Baum. an best. Gebäuden	1 625	89	220	274	285	236	205	316	2 924	7 825	170	73	7
dar. durch Nutzungsänderung	266	32	98	74	25	8	14	15	132	806	22	8	1
+ Sonstiger Zugang	50	50	-	-	-	-	-	-	-	50	1	-	-
- Totalabgang	103	30	16	8	7	9	13	20	190	427	9	8	1
dar. durch Nutzungsänderung	-	-	-	-	-	-	-	-	-	-	-	-	-
- Abgang durch Baum. an best. Gebäuden	1 218	81	133	154	227	204	182	237	2 232	6 061	124	49	5
- Sonstiger Abgang	1	-	-	-	-	-	1	-	-	6	0	-	-
Bestand am 31.12.2017	514 716	9 557	28 569	82 439	119 082	93 633	79 757	101 679	828 370	2 565 417	53 501	18 091	1 681
Davon:													
Stadtverband Saarbrücken	178 250	5 506	14 300	37 509	47 951	30 514	20 169	22 301	180 636	792 657	16 439	6 612	559
Landkreise													
Merzig-Wadern	50 756	402	2 234	5 640	8 712	8 949	9 718	15 101	124 164	283 855	6 002	1 920	196
Neunkirchen	69 948	684	3 120	11 359	17 168	13 679	11 027	12 911	104 527	348 757	7 135	2 382	221
Saarlouis	97 548	791	4 054	12 290	20 990	18 361	17 685	23 377	189 860	517 504	10 869	3 552	349
Saar-Pfalz-Kreis	73 903	1 908	3 301	10 768	16 331	13 868	12 532	15 195	123 604	374 274	7 910	2 207	208
Sankt Wendel	44 311	266	1 560	4 873	7 930	8 262	8 626	12 794	105 579	248 370	5 147	1 418	149
Insgesamt Berlin													
Bestand am 31.12.2016	1 916 517	78 812	343 578	634 307	518 819	219 877	74 202	46 922	374 952	6 663 714	140 311	29 286	2 412
+ Zugang durch Neubau	12 814	3 456	2 553	3 041	2 064	1 074	424	202	1 651	35 506	937	29	3
+ Zugang durch Baum. an best. Gebäuden	12 704	1 873	2 821	3 702	2 632	999	349	328	2 736	38 974	973	296	22
dar. durch Nutzungsänderung	1 970	1 029	422	243	184	59	23	10	94	3 865	114	2	0
+ Sonstiger Zugang	2	-	-	2	-	-	-	-	-	6	1	-	-
- Totalabgang	-	-	-	-	-	-	-	-	-	-	-	-	-
dar. durch Nutzungsänderung	-	-	-	-	-	-	-	-	-	-	-	-	-
- Abgang durch Baum. an best. Gebäuden	9 738	697	2 167	3 301	2 273	811	271	218	1 805	31 512	740	178	16
- Sonstiger Abgang	3	1	1	1	-	-	-	-	-	6	0	-	-
Bestand am 31.12.2017	1 932 296	83 443	346 784	637 750	521 242	221 139	74 704	47 234	377 534	6 706 682	141 481	29 433	2 422
Insgesamt Brandenburg													
Bestand am 31.12.2016	1 310 531	31 403	127 908	307 295	375 399	242 614	131 899	94 013	742 132	5 457 296	111 300	30 926	2 533
+ Zugang durch Neubau	9 212	418	1 069	1 677	2 064	2 195	1 250	539	4 268	38 586	960	31	3
+ Zugang durch Baum. an best. Gebäuden	5 367	641	980	1 402	1 161	558	307	318	2 592	18 675	450	259	17
dar. durch Nutzungsänderung	1 437	394	361	339	199	84	35	25	216	3 775	105	13	1
+ Sonstiger Zugang	103	103	-	-	-	-	-	-	-	103	2	-	-
- Totalabgang	1 367	171	417	431	228	87	21	12	100	3 871	78	52	4
dar. durch Nutzungsänderung	144	3	10	78	31	14	5	3	24	505	11	24	2
- Abgang durch Baum. an best. Gebäuden	3 538	235	625	1 055	845	401	219	158	1 326	12 675	271	52	4
- Sonstiger Abgang	100	85	15	-	-	-	-	-	-	115	2	-	-
Bestand am 31.12.2017	1 320 208	32 074	128 900	308 888	377 551	244 879	133 216	94 700	747 566	5 497 999	112 362	31 112	2 544
Davon:													
Kreisfreie Städte													
Brandenburg an der Havel	43 473	842	4 726	15 118	14 711	5 101	1 874	1 101	8 684	159 925	3 052	815	67
Cottbus	57 805	1 884	6 519	14 047	21 243	8 869	3 360	1 883	14 646	221 186	4 156	1 318	110
Frankfurt (Oder)	33 647	1 628	4 298	9 602	10 702	4 837	1 695	885	6 866	123 059	2 337	573	43
Potsdam	93 081	4 390	15 259	28 216	26 859	11 235	4 292	2 830	22 834	331 753	6 905	1 582	130

* Fortschreibung basierend auf den endgültigen Ergebnissen der Gebäude- und Wohnungszählung 2011, einschließlich Wohnheime.

2 Wohnungsbestand Deutschlands nach Verwaltungsbezirken

- Wohnungen 2017 nach der Zahl der Räume*-

Gegenstand der Nachweisung	Wohnungen in Wohn- und Nichtwohngebäuden											Darunter in	
	davon mit ... Räumen									Räume insgesamt	Wohnfläche insgesamt	Nichtwohngebäuden	
	zusammen	1	2	3	4	5	6	7 oder mehr					
								Wohnungen	Räume				
Anzahl											1 000 m ²	Anzahl	1 000 m ²
Landkreise													
Barnim	91 373	1 963	9 314	20 560	25 583	18 561	9 433	5 959	46 911	380 917	8 067	1 772	139
Dahme-Spreewald	84 343	2 625	7 415	18 856	21 964	16 668	9 912	6 903	54 374	359 065	7 544	2 104	169
Elbe-Elster	57 260	732	2 997	11 205	17 011	11 585	7 369	6 361	50 134	260 658	4 949	1 896	158
Havelland	79 939	1 240	6 575	18 266	22 605	15 717	9 270	6 266	49 185	342 998	7 265	1 571	128
Märkisch-Oderland	98 481	1 437	8 018	20 312	28 085	21 499	11 687	7 443	58 202	426 568	8 798	2 046	167
Oberhavel	103 444	1 750	10 045	22 609	30 037	20 821	10 781	7 401	58 125	436 731	9 176	2 338	184
Oberspreewald-Lausitz	64 128	834	4 370	16 457	20 199	11 421	6 239	4 608	36 187	270 467	5 068	1 643	139
Oder-Spree	95 273	2 286	8 207	20 038	29 331	18 429	9 902	7 080	55 633	403 328	8 135	1 939	154
Ostprignitz-Ruppin	54 432	1 770	5 726	13 490	13 556	9 872	5 574	4 444	35 746	226 466	4 669	1 990	158
Potsdam-Mittelmark	100 326	1 869	7 923	18 750	25 092	22 166	13 918	10 608	84 368	453 039	9 814	2 094	186
Prignitz	45 345	805	3 721	9 977	13 189	8 878	4 746	4 029	31 835	195 635	3 849	1 609	131
Spree-Neisse	64 366	1 458	5 242	14 827	17 791	11 766	7 558	5 724	44 824	276 589	5 524	1 905	151
Teltow-Fläming	85 165	1 770	7 429	18 531	24 358	17 321	9 217	6 539	52 008	363 568	7 454	2 222	188
Uckermark	68 327	2 791	11 116	18 027	15 235	10 133	6 389	4 636	37 004	266 047	5 599	1 695	143
Insgesamt	Mecklenburg-Vorpommern												
Bestand am 31.12.2016	900 147	33 625	117 493	233 373	233 154	147 716	78 050	56 736	448 026	3 556 252	71 605	25 005	1 968
+ Zugang durch Neubau	4 634	327	545	1 083	1 046	1 052	408	173	1 331	17 889	452	23	1
+ Zugang durch Baum. an best. Gebäuden	2 186	174	456	613	447	244	148	104	886	7 707	183	73	5
dar. durch Nutzungsänderung	583	105	186	123	105	35	11	18	183	1 690	45	3	1
+ Sonstiger Zugang	-	-	-	-	-	-	-	-	-	-	-	-	-
- Totalabgang	1 122	457	552	42	48	12	9	2	14	2 007	48	4	0
dar. durch Nutzungsänderung	18	2	3	1	6	3	2	1	7	69	2	-	-
- Abgang durch Baum. an best. Gebäuden	1 613	141	232	451	418	261	67	43	374	5 711	116	32	2
- Sonstiger Abgang	-	-	-	-	-	-	-	-	-	-	-	-	-
Bestand am 31.12.2017	904 232	33 528	117 710	234 576	234 181	148 739	78 530	56 968	449 855	3 574 130	72 077	25 065	1 973
Davon:													
Kreisfreie Städte													
Rostock	122 288	9 332	26 139	42 244	27 871	10 912	3 639	2 151	16 722	392 942	7 963	2 035	153
Schwerin	58 639	2 215	9 659	19 325	16 528	6 748	2 731	1 433	11 283	207 029	4 060	1 712	126
Landkreise													
Landkreis Rostock	111 462	2 174	10 079	24 509	29 640	22 616	12 842	9 602	75 778	480 329	9 863	3 352	275
Ludwigslust-Parchim	110 053	2 157	10 080	22 746	27 310	22 757	13 802	11 201	89 046	485 438	9 922	3 669	310
Mecklenburgische Seenplatte	148 384	4 323	15 273	36 754	43 513	25 866	13 480	9 175	72 167	601 560	11 880	4 235	331
Nordwestmecklenburg	83 950	2 760	13 333	19 459	18 241	14 603	8 745	6 809	54 023	340 275	7 068	2 428	195
Vorpommern-Greifswald	138 128	6 963	17 707	36 725	33 637	22 302	11 896	8 898	70 216	540 202	10 900	3 687	283
Vorpommern-Rügen	131 328	3 604	15 440	32 814	37 441	22 935	11 395	7 699	60 620	526 355	10 421	3 947	301
Insgesamt	Sachsen												
Bestand am 31.12.2016	2 347 833	74 433	244 938	663 950	705 794	346 435	178 157	134 126	1 059 774	9 240 226	176 949	73 768	5 812
+ Zugang durch Neubau	7 612	773	929	980	1 390	1 678	1 097	765	6 116	32 219	786	278	11
+ Zugang durch Baum. an best. Gebäuden	15 772	1 101	2 394	4 524	4 201	1 955	860	737	5 879	57 079	1 193	524	38
dar. durch Nutzungsänderung	1 678	339	409	295	344	142	60	89	675	5 163	136	46	5
+ Sonstiger Zugang	10	-	-	-	1	7	2	-	-	51	1	-	-
- Totalabgang	1 393	23	167	497	405	183	77	41	312	5 157	91	86	7
dar. durch Nutzungsänderung	201	3	40	70	40	28	9	11	85	732	17	62	5
- Abgang durch Baum. an best. Gebäuden	13 810	673	1 829	4 511	3 998	1 752	638	409	3 278	49 722	948	229	17
- Sonstiger Abgang	21	17	4	-	-	-	-	-	-	25	0	-	-
Bestand am 31.12.2017	2 356 003	75 594	246 261	664 446	706 983	348 140	179 401	135 178	1 068 179	9 274 671	177 889	74 255	5 837
Davon:													
Kreisfreie Städte													
Chemnitz	154 307	7 272	25 089	51 873	44 919	14 826	5 940	4 388	34 695	537 210	10 486	2 748	213
Dresden	304 380	19 216	38 867	92 022	95 599	37 009	13 341	8 326	66 240	1 086 743	21 253	5 519	420
Leipzig	336 885	17 038	48 071	110 703	103 030	37 645	12 214	8 184	64 944	1 183 862	23 582	7 397	571
Landkreise													
Bautzen	163 300	2 996	11 550	38 315	48 339	28 538	18 446	15 116	119 029	706 792	13 419	5 719	467
Erzgebirgskreis	197 435	2 705	13 970	54 704	62 957	32 917	17 133	13 049	102 531	816 499	14 902	8 601	684
Görlitz	155 535	2 768	14 592	40 189	46 407	24 941	15 332	11 306	89 186	644 030	12 375	5 603	453
Leipzig	143 090	2 668	11 953	34 581	40 607	25 871	15 317	12 093	95 976	609 978	11 870	4 262	344
Meißen	136 420	2 830	12 095	35 193	39 251	22 897	13 565	10 589	84 019	569 497	10 952	4 805	392
Mittelsachsen	180 345	4 365	14 981	46 213	54 196	29 896	17 087	13 607	107 829	749 581	13 863	7 134	557
Nordsachsen	110 093	1 555	7 631	26 125	33 470	20 239	11 845	9 228	72 625	473 962	9 087	4 143	310
Sächsische Schweiz-Osterzgebirge	136 466	2 563	12 549	36 797	39 927	22 081	12 816	9 733	76 748	561 809	10 713	5 111	397
Vogtlandkreis	143 556	3 987	14 207	39 602	42 383	23 080	11 634	8 663	68 262	574 205	10 913	5 839	467
Zwickau	194 191	5 631	20 706	58 129	55 898	28 200	14 731	10 896	86 095	760 503	14 475	7 374	561

* Fortschreibung basierend auf den endgültigen Ergebnissen der Gebäude- und Wohnungszählung 2011, einschließlich Wohnheime.

2 Wohnungsbestand Deutschlands nach Verwaltungsbezirken

- Wohnungen 2017 nach der Zahl der Räume*-

Gegenstand der Nachweisung	Wohnungen in Wohn- und Nichtwohngebäuden										Darunter in Nichtwohngebäuden		
	davon mit ... Räumen								Räume insgesamt	Wohnfläche insgesamt	Wohnungen	Wohnfläche	
	zusammen	1	2	3	4	5	6	7 oder mehr					
								Wohnungen					Räume
Anzahl											1 000 m²	Anzahl	1 000 m²
Insgesamt	Sachsen-Anhalt												
Bestand am 31.12.2016	1 286 207	32 697	116 940	318 469	388 331	222 648	116 089	91 033	722 688	5 307 770	103 265	35 301	2 874
+ Zugang durch Neubau	3 422	138	263	594	631	811	600	385	3 182	15 807	386	42	4
+ Zugang durch Baum. an best. Gebäuden	3 681	385	570	972	766	450	265	273	2 310	13 655	302	105	7
dar. durch Nutzungsänderung	680	180	157	120	88	69	39	27	238	2 023	51	11	1
+ Sonstiger Zugang	72	72	-	-	-	-	-	-	-	72	2	-	-
- Totalabgang	2 165	204	295	978	485	114	49	40	330	6 862	133	70	5
dar. durch Nutzungsänderung	104	6	25	29	23	9	8	4	34	362	8	48	4
- Abgang durch Baum. an best. Gebäuden	3 018	367	271	802	837	406	207	128	1 092	11 027	221	34	3
- Sonstiger Abgang	72	-	57	15	-	-	-	-	-	159	2	-	-
Bestand am 31.12.2017	1 288 127	32 721	117 150	318 240	388 406	223 389	116 698	91 523	726 758	5 319 256	103 599	35 344	2 878
Davon:													
Kreisfreie Städte													
Dessau-Roßlau	50 652	1 234	4 853	11 737	19 042	7 983	3 574	2 229	17 524	201 202	3 824	864	70
Halle (Saale)	144 658	9 454	23 071	42 687	43 115	16 380	6 412	3 539	27 827	504 316	9 863	3 791	295
Magdeburg, Landeshauptstadt	142 240	5 415	18 901	47 302	43 839	17 264	5 681	3 838	30 076	510 961	9 975	3 092	231
Landkreise													
Altmarkkreis Salzwedel	45 726	611	2 824	7 936	12 641	9 287	6 072	6 355	51 550	215 048	4 266	1 798	157
Anhalt-Bitterfeld	94 784	2 231	9 652	23 057	27 271	16 723	9 103	6 747	53 246	391 269	7 648	2 788	221
Börde	91 686	1 190	6 627	18 863	24 102	20 114	11 403	9 387	75 243	411 672	8 345	2 074	179
Burgenlandkreis	105 825	1 738	7 950	26 861	32 741	17 906	10 253	8 376	66 417	446 650	8 447	3 487	278
Harz	128 059	2 654	9 617	31 567	39 117	22 945	12 064	10 095	80 261	540 427	10 535	3 885	323
Jerichower Land	50 619	517	3 094	10 118	15 752	10 428	5 903	4 807	38 119	225 744	4 505	1 510	124
Mansfeld-Südharz	78 755	1 367	4 960	16 498	23 866	15 800	9 207	7 057	55 881	346 368	6 535	2 418	204
Saalekreis	101 191	1 862	6 321	21 816	29 663	20 783	12 001	8 745	68 789	443 314	8 655	2 152	190
Salzlandkreis	115 868	1 688	9 378	30 641	36 128	20 656	9 885	7 492	59 144	478 613	9 178	3 332	267
Stendal	65 859	1 456	5 667	14 447	18 925	12 232	6 979	6 153	49 568	284 433	5 694	1 861	157
Wittenberg	72 205	1 304	4 235	14 710	22 204	14 888	8 161	6 703	53 113	319 239	6 130	2 292	181
Insgesamt	Thüringen												
Bestand am 31.12.2016	1 177 925	31 409	97 066	265 064	332 498	205 371	126 216	120 301	963 410	5 098 286	96 501	41 805	3 428
+ Zugang durch Neubau	3 299	349	277	528	501	579	538	527	4 299	14 913	367	79	4
+ Zugang durch Baum. an best. Gebäuden	5 837	1 156	777	1 310	1 149	568	422	455	3 854	20 462	446	407	22
dar. durch Nutzungsänderung	1 119	449	131	215	138	83	55	48	398	3 051	78	15	1
+ Sonstiger Zugang	21	20	1	-	-	-	-	-	-	22	1	-	-
- Totalabgang	1 491	110	359	467	376	88	40	51	398	4 811	94	69	5
dar. durch Nutzungsänderung	91	4	4	29	34	9	6	5	49	365	8	49	4
- Abgang durch Baum. an best. Gebäuden	4 287	493	534	1 064	1 107	520	277	292	2 421	15 864	314	131	10
- Sonstiger Abgang	-	-	-	-	-	-	-	-	-	-	-	-	-
Bestand am 31.12.2017	1 181 304	32 331	97 228	265 371	332 665	205 910	126 859	120 940	968 744	5 113 008	96 906	42 091	3 439
Davon:													
Kreisfreie Städte													
Eisenach	24 421	349	1 929	5 741	7 957	5 117	1 998	1 330	10 497	101 328	1 843	1 239	93
Erfurt	116 476	2 925	15 768	34 031	37 638	15 231	6 403	4 480	35 553	437 232	8 423	3 646	284
Gera	61 532	3 086	7 679	17 212	20 790	8 204	2 796	1 765	13 917	224 953	4 297	1 746	124
Jena	62 601	7 108	8 668	16 333	17 419	7 187	3 352	2 534	19 913	219 079	4 374	1 316	91
Suhl	21 334	1 164	1 402	5 790	6 825	3 234	1 639	1 280	10 166	84 808	1 556	588	50
Weimar	35 350	2 041	3 236	9 393	11 053	5 314	2 473	1 840	14 568	136 880	2 678	1 383	107
Landkreise													
Altenburger Land	56 679	955	5 617	15 204	16 904	9 149	4 954	3 896	30 992	231 878	4 316	1 978	157
Eichsfeld	47 110	463	2 096	8 335	11 637	9 034	6 702	8 843	71 483	233 073	4 506	1 655	153
Gotha	72 116	1 022	5 866	15 830	20 130	13 543	8 224	7 501	59 632	317 455	6 047	2 746	222
Greiz	58 033	1 175	4 063	13 947	16 434	10 559	6 559	5 296	42 474	251 501	4 770	2 625	212
Hildburghausen	32 298	429	1 413	4 950	7 847	6 141	5 082	6 436	52 788	163 478	3 037	1 252	109
Ilm-Kreis	61 427	1 957	4 507	13 404	16 803	11 702	6 790	6 264	49 998	267 643	4 938	2 355	188
Kyffhäuserkreis	42 233	669	2 807	7 187	11 517	8 576	5 945	5 532	43 923	196 385	3 716	1 352	117
Nordhausen	46 286	2 013	4 838	10 945	10 755	7 994	4 985	4 756	37 967	195 391	3 816	1 421	123
Saale-Holzland-Kreis	43 490	776	2 687	7 791	11 054	9 686	6 274	5 222	41 888	201 701	3 778	1 451	122
Saale-Orla-Kreis	45 063	454	2 797	9 479	12 166	8 527	5 773	5 867	47 124	207 546	3 848	2 151	176
Saalfeld-Rudolstadt	61 678	1 715	5 000	14 228	16 933	10 446	6 584	6 772	54 578	268 443	4 990	2 586	208
Schmalkalden-Meiningen	65 123	709	3 459	12 422	17 789	12 173	9 072	9 499	76 016	307 362	5 723	2 570	213
Sömmerda	35 549	636	1 859	6 115	8 778	7 615	5 538	5 008	39 740	168 854	3 207	1 006	92
Sonneberg	31 823	420	1 805	6 191	9 328	6 217	3 890	3 972	32 147	146 487	2 642	1 270	102
Unstrut-Hainich-Kreis	54 547	1 028	4 115	11 395	14 121	9 668	7 009	7 211	58 171	248 492	4 808	2 029	176
Wartburgkreis	63 289	604	2 784	11 209	17 505	12 195	8 884	10 108	80 877	304 975	5 761	2 115	181
Weimarer Land	42 846	633	2 833	8 239	11 282	8 398	5 933	5 528	44 332	198 064	3 832	1 611	138

* Fortschreibung basierend auf den endgültigen Ergebnissen der Gebäude- und Wohnungszählung 2011, einschließlich Wohnheime.

3 Bestand an Wohngebäuden in Deutschland nach Verwaltungsbezirken

- Wohngebäude 2017 nach Gebäudearten* -

Gegenstand der Nachweisung	Wohngebäude													
	zusammen			davon										
				mit 1 Wohnung		mit 2 Wohnungen		mit 3 oder mehr Wohnungen		Wohnheime				
	Gebäude	Wohn- fläche	Wohn- ungen	Gebäude/ Wohnungen	Wohn- fläche	Gebäude	Wohn- fläche	Wohn- ungen	Gebäude	Wohn- fläche	Wohn- ungen	Gebäude	Wohn- fläche	Wohn- ungen
	Anzahl	1 000 m ²	Anzahl		1 000 m ²	Anzahl	1 000 m ²	Anzahl		1 000 m ²	Anzahl		1 000 m ²	Anzahl
Schleswig-Holstein														
Insgesamt														
Bestand am 31.12.2016	809 066	132 654	1 418 490	638 490	77 065	79 209	14 852	158 418	90 714	40 273	612 006	653	465	9 576
+ Zugang durch Neubau	6 037	1 087	10 776	4 914	631	507	96	1 014	600	353	4 760	16	7	88
+ Zugang durch Baum. an best. Gebäuden	218	475	4 604	125	250	215	73	704	141	143	2 100	24	10	47
dar. durch Nutzungsänderung	218	62	711	98	13	52	11	104	64	35	502	4	3	7
+ Sonstiger Zugang	4	1	11	-	-	-	-	-	1	-	-	3	1	11
- Totalabgang	101	25	350	63	8	11	3	22	26	15	264	1	0	1
dar. durch Nutzungsänderung	41	8	71	30	4	6	2	12	5	2	29	-	-	-
- Abgang durch Baum. an best. Gebäuden	-	340	3 472	194	215	65	39	404	8	79	1 211	20	7	38
- Sonstiger Abgang	2	0	8	-	-	-	-	-	2	0	-	-	0	5
Bestand am 31.12.2017	815 222	133 853	1 430 051	643 272	77 723	79 855	14 979	159 710	91 420	40 676	617 391	675	476	9 678
Davon:														
Kreisfreie Städte														
Flensburg	16 981	3 802	48 227	11 293	1 398	942	166	1 884	4 704	2 220	34 663	42	18	387
Kiel	37 141	9 454	131 757	22 757	2 545	2 243	405	4 486	12 027	6 423	102 107	114	80	2 407
Lübeck	43 381	8 522	113 822	28 730	3 166	4 059	689	8 118	10 556	4 644	76 390	36	23	584
Neumünster	19 052	3 327	40 538	14 157	1 611	1 424	245	2 848	3 449	1 458	23 244	22	13	289
Landkreise														
Dithmarschen	50 058	6 950	66 868	42 808	5 107	4 294	800	8 588	2 924	1 030	15 192	32	14	280
Herzogtum Lauenburg	57 083	9 014	90 694	45 782	5 630	6 013	1 144	12 026	5 269	2 208	32 331	19	32	555
Nordfriesland	64 659	9 193	93 251	52 544	6 208	7 139	1 288	14 278	4 942	1 663	25 856	34	34	573
Ostholstein	64 671	10 239	109 940	50 422	5 927	7 229	1 320	14 458	6 960	2 951	44 533	60	40	527
Pinneberg	82 122	13 913	148 259	65 521	7 991	7 468	1 380	14 936	9 099	4 512	67 366	34	29	436
Plön	41 280	6 250	62 693	33 457	4 000	4 427	836	8 854	3 370	1 396	20 061	26	17	321
Rendsburg-Eckernförde	86 935	13 312	130 837	70 778	8 692	9 197	1 748	18 394	6 888	2 824	40 660	72	48	1 005
Schleswig-Flensburg	67 650	10 210	95 584	55 005	6 828	8 072	1 626	16 144	4 536	1 729	23 994	37	27	441
Segeberg	75 234	12 321	124 766	61 647	7 624	6 684	1 300	13 368	6 832	3 374	49 305	71	24	446
Steinburg	41 756	6 194	62 462	33 919	4 107	4 068	755	8 136	3 737	1 308	20 062	32	24	345
Stormarn	67 219	11 154	110 353	54 452	6 888	6 596	1 277	13 192	6 127	2 937	41 627	44	53	1 082
Hamburg														
Insgesamt														
Bestand am 31.12.2016	249 198	69 857	918 390	148 155	18 056	19 869	3 659	39 738	80 734	47 737	721 066	440	405	9 431
+ Zugang durch Neubau	1 700	591	6 828	1 144	162	115	24	230	437	397	5 299	4	8	155
+ Zugang durch Baum. an best. Gebäuden	49	248	3 508	32	41	29	10	104	43	191	2 819	3	6	306
dar. durch Nutzungsänderung	49	43	705	22	3	4	0	8	21	34	412	2	6	263
+ Sonstiger Zugang	-	-	-	-	-	-	-	-	-	-	-	-	-	-
- Totalabgang	75	18	303	38	3	8	1	16	29	14	249	-	-	-
dar. durch Nutzungsänderung	-	-	-	-	-	-	-	-	-	-	-	-	-	-
- Abgang durch Baum. an best. Gebäuden	-	172	2 501	34	36	20	7	86	3	129	2 082	1	1	52
- Sonstiger Abgang	-	-	-	-	-	-	-	-	-	-	-	-	-	-
Bestand am 31.12.2017	250 872	70 505	925 922	149 259	18 220	19 985	3 685	39 970	81 182	48 183	726 853	446	418	9 840
Niedersachsen														
Insgesamt														
Bestand am 31.12.2016	2 222 120	389 701	3 805 307	1 647 412	217 452	325 165	65 048	650 330	247 385	105 550	1 473 017	2 158	1 651	34 548
+ Zugang durch Neubau	13 937	2 826	25 477	11 388	1 686	1 181	255	2 362	1 281	820	10 244	87	65	1 483
+ Zugang durch Baum. an best. Gebäuden	479	959	9 082	283	403	627	218	1 818	340	323	4 364	26	16	373
dar. durch Nutzungsänderung	479	133	1 651	238	33	87	18	174	128	66	866	26	16	373
+ Sonstiger Zugang	48	21	252	29	4	6	2	12	12	15	180	1	1	31
- Totalabgang	151	31	315	105	15	25	6	50	20	10	137	1	1	23
dar. durch Nutzungsänderung	67	13	136	39	6	14	3	28	10	3	46	1	1	23
- Abgang durch Baum. an best. Gebäuden	-	645	6 259	600	379	177	96	918	20	170	2 497	-	-	-
- Sonstiger Abgang	-	-	-	-	-	-	-	-	-	-	-	-	-	-
Bestand am 31.12.2017	2 236 433	392 831	3 833 544	1 658 407	219 151	326 777	65 421	653 554	248 978	106 527	1 485 171	2 271	1 732	36 412
Statistische Region Braunschweig														
Bestand am 31.12.2016	409 394	77 527	808 305	278 138	36 958	67 923	13 315	135 846	62 776	26 833	383 256	557	420	11 065
+ Zugang durch Neubau	1 999	424	3 557	1 698	263	125	29	250	157	111	1 217	19	21	392
+ Zugang durch Baum. an best. Gebäuden	83	174	1 808	42	64	68	27	222	60	78	1 088	6	5	88
dar. durch Nutzungsänderung	83	24	325	38	4	14	3	28	25	11	171	6	5	88
+ Sonstiger Zugang	5	2	9	4	1	-	-	-	1	1	5	-	-	-
- Totalabgang	21	5	58	12	2	6	2	12	2	1	11	1	1	23
dar. durch Nutzungsänderung	16	4	48	7	1	4	1	8	2	1	10	1	1	23
- Abgang durch Baum. an best. Gebäuden	-	123	1 304	65	57	25	15	136	3	51	735	-	-	-
- Sonstiger Abgang	-	-	-	-	-	-	-	-	-	-	-	-	-	-
Bestand am 31.12.2017	411 460	77 998	812 317	279 805	37 227	68 085	13 354	136 170	62 989	26 971	384 820	581	446	11 522
Davon:														
Kreisfreie Städte														
Braunschweig	41 913	11 007	134 505	24 639	3 219	4 226	804	8 452	12 966	6 909	99 297	82	75	2 117
Salzgitter	23 219	4 589	54 346	15 011	1 860	2 585	508	5 170	5 603	2 194	33 828	20	28	337
Wolfsburg	26 923	5 717	64 394	18 484	2 488	3 135	602	6 270	5 268	2 596	38 886	36	30	754
Landkreise														
Gifhorn	55 475	9 134	77 806	43 753	6 045	8 232	1 746	16 464	3 449	1 320	17 241	41	23	348
Goslar	38 281	7 059	77 324	23 307	2 972	8 027	1 488	16 054	6 866	2 527	36 036	81	73	1 927
Göttingen ¹	81 151	15 728	169 212	50 642	6 793	16 853	3 252	33 706	13 420	5 532	80 346	236	151	4 518
Helmstedt	28 859	4 750	46 617	21 368	2 735	4 155	810	8 310	3 320	1 186	16 667	16	19	272
Northeim	39 636	7 024	66 636	25 651	3 498	9 358	1 863	18 716	4 606	1 649	21 948	21	13	321
Peine	40 745	6 746	61 831	30 669	4 089	6 528	1 296	13 056	3 529	1 347	17 804	19	13	302
Wolfenbüttel	35 258	6 244	59 646	26 281	3 527	4 986	986	9 972	3 962	1 710	22 767	29	21	626

* Fortschreibung basierend auf den endgültigen Ergebnissen der Gebäude- und Wohnungszählung 2011, einschließlich Wohnheime.

1 Zusammenschluss des bisherigen Landkreises Göttingen mit dem Landkreis Osterode am Harz.

3 Bestand an Wohngebäuden in Deutschland nach Verwaltungsbezirken

- Wohngebäude 2017 nach Gebäudearten* -

Gegenstand der Nachweisung	Wohngebäude													
	zusammen			davon										
				mit 1 Wohnung		mit 2 Wohnungen			mit 3 oder mehr Wohnungen			Wohnheime		
	Gebäude	Wohn- fläche	Wohn- nungen	Gebäude/ Wohnungen	Wohn- fläche	Gebäude	Wohn- fläche	Wohn- nungen	Gebäude	Wohn- fläche	Wohn- nungen	Gebäude	Wohn- fläche	Wohn- nungen
	Anzahl	1 000 m ²	Anzahl	1 000 m ²	Anzahl	1 000 m ²	Anzahl	1 000 m ²	Anzahl	1 000 m ²	Anzahl	1 000 m ²	Anzahl	
Statistische Region Hannover														
Bestand am 31.12.2016	512 428	102 078	1 056 102	345 784	46 454	85 682	16 971	171 364	80 506	38 192	528 558	456	462	10 396
+ Zugang durch Neubau	2 270	511	4 483	1 919	290	134	31	268	204	178	2 078	13	12	218
+ Zugang durch Baum, an best. Gebäuden	86	180	1 887	57	63	67	28	238	50	90	1 252	2	1	22
dar. durch Nutzungsänderung	86	27	316	48	7	13	3	26	23	17	220	2	1	22
+ Sonstiger Zugang	4	3	5	3	1	1	0	2	-	2	-	-	-	-
- Totalabgang	11	2	16	8	1	2	0	4	1	1	4	-	-	-
dar. durch Nutzungsänderung	4	1	6	2	0	2	0	4	-	-	-	-	-	-
- Abgang durch Baum, an best. Gebäuden	-	124	1 401	56	51	30	17	164	4	56	863	-	-	-
- Sonstiger Abgang	-	-	-	-	-	-	-	-	-	-	-	-	-	-
Bestand am 31.12.2017	514 777	102 646	1 061 060	347 699	46 755	85 852	17 012	171 704	80 755	38 404	531 021	471	475	10 636
Davon:														
Region														
Hannover	228 209	51 993	581 503	149 185	19 963	30 618	5 949	61 236	48 146	25 789	363 535	260	293	7 547
Landkreise														
Diepholz	67 821	11 156	96 336	53 118	7 199	10 035	2 150	20 070	4 619	1 767	22 487	49	39	661
Hameln-Pyrmont	41 422	7 715	77 494	26 240	3 475	8 727	1 687	17 454	6 417	2 518	33 224	38	36	576
Hildesheim	73 287	13 575	137 198	49 513	6 602	13 203	2 551	26 406	10 517	4 376	60 364	54	46	915
Holzminde	22 315	3 835	36 866	14 229	1 901	5 458	1 048	10 916	2 614	878	11 620	14	8	101
Nienburg (Weser)	37 139	6 259	54 927	27 434	3 771	6 654	1 405	13 308	3 030	1 057	13 814	21	26	371
Schaumburg	44 584	8 113	76 736	27 980	3 844	11 157	2 223	22 314	5 412	2 019	25 977	35	27	465
Statistische Region Lüneburg														
Bestand am 31.12.2016	538 444	86 072	801 486	424 794	54 873	71 166	14 303	142 332	42 107	16 675	230 498	377	222	3 862
+ Zugang durch Neubau	3 574	689	6 405	3 001	431	273	58	546	272	182	2 289	28	17	569
+ Zugang durch Baum, an best. Gebäuden	119	186	1 660	64	91	147	47	390	82	44	538	7	4	135
dar. durch Nutzungsänderung	119	30	386	57	8	28	6	56	27	13	138	7	4	135
+ Sonstiger Zugang	11	2	12	10	1	1	0	2	-	-	-	-	-	-
- Totalabgang	49	11	121	35	5	6	1	12	8	5	74	-	-	-
dar. durch Nutzungsänderung	13	3	22	9	1	2	1	4	2	1	9	-	-	-
- Abgang durch Baum, an best. Gebäuden	-	116	1 036	133	84	44	19	184	4	13	186	-	-	-
- Sonstiger Abgang	-	-	-	-	-	-	-	-	-	-	-	-	-	-
Bestand am 31.12.2017	542 099	86 821	808 406	427 701	55 308	71 537	14 387	143 074	42 449	16 883	233 065	412	243	4 566
Davon:														
Landkreise														
Celle	57 156	9 118	86 458	44 535	5 690	7 675	1 519	15 350	4 906	1 882	26 156	40	28	417
Cuxhaven	67 153	10 465	100 077	53 850	6 750	8 120	1 591	16 240	5 151	2 107	29 665	32	18	322
Harburg	79 649	12 723	117 295	64 260	8 288	9 450	1 899	18 900	5 881	2 499	33 516	58	37	619
Heidekreis	43 016	6 987	65 319	32 182	4 166	6 956	1 388	13 912	3 846	1 421	19 024	32	12	201
Lüchow-Dannenberg	18 200	2 775	25 190	14 589	1 872	2 482	501	4 964	1 117	397	5 543	12	5	94
Lüneburg	50 264	8 629	86 959	37 951	4 901	6 740	1 312	13 480	5 519	2 372	34 470	54	44	1 058
Osterholz	37 364	5 731	50 469	30 348	3 953	4 933	998	9 866	2 056	766	10 041	27	14	214
Rotenburg (Wümme)	54 293	8 574	73 202	43 870	5 921	7 534	1 604	15 068	2 862	1 029	13 946	27	20	318
Stade	62 733	9 896	95 320	51 069	6 424	6 585	1 299	13 170	5 010	2 142	30 319	69	32	762
Ülzen	30 041	4 948	46 411	22 520	2 965	4 651	945	9 302	2 832	1 016	14 222	38	22	367
Verden	42 230	6 976	61 706	32 527	4 379	6 411	1 332	12 822	3 269	1 254	16 163	23	12	194
Statistische Region Weser-Ems														
Bestand am 31.12.2016	761 854	124 024	1 139 414	598 696	79 167	100 394	20 460	200 788	61 996	23 850	330 705	768	547	9 225
+ Zugang durch Neubau	6 094	1 203	11 032	4 770	702	649	137	1 298	648	349	4 660	27	14	304
+ Zugang durch Baum, an best. Gebäuden	191	418	3 727	120	186	345	116	968	148	111	1 486	11	6	128
dar. durch Nutzungsänderung	191	51	624	95	13	32	6	64	53	26	337	11	6	128
+ Sonstiger Zugang	28	16	226	12	2	4	1	8	11	12	175	1	1	31
- Totalabgang	70	13	120	50	7	11	2	22	9	3	48	-	-	-
dar. durch Nutzungsänderung	34	6	60	21	3	6	1	12	6	2	27	-	-	-
- Abgang durch Baum, an best. Gebäuden	-	282	2 518	346	187	78	45	434	9	50	713	-	-	-
- Sonstiger Abgang	-	-	-	-	-	-	-	-	-	-	-	-	-	-
Bestand am 31.12.2017	768 097	125 366	1 151 761	603 202	79 862	101 303	20 667	202 606	62 785	24 269	336 265	807	568	9 688
Davon:														
Kreisfreie Städte														
Delmenhorst	21 315	3 457	37 432	15 951	1 908	2 783	507	5 566	2 567	1 036	15 798	14	6	117
Emden	14 947	2 290	25 338	11 938	1 371	1 065	178	2 130	1 918	726	10 900	26	15	370
Oldenburg	44 071	8 000	89 325	31 517	3 949	5 221	947	10 442	7 277	3 051	45 915	56	54	1 451
Osnabrück	31 868	7 247	83 839	16 961	2 285	5 397	1 044	10 794	9 372	3 836	54 540	138	82	1 544
Wilhelmshaven	17 348	3 655	44 059	10 680	1 342	1 494	274	2 988	5 159	2 032	30 250	15	8	141
Landkreise														
Ammerland	42 111	6 476	56 451	35 069	4 634	4 808	967	9 616	2 196	827	11 016	38	48	750
Aurich	74 153	10 013	93 616	63 938	7 650	6 971	1 284	13 942	3 202	1 060	15 453	42	20	283
Cloppenburg	48 536	8 238	64 800	39 059	5 737	7 140	1 611	14 280	2 280	861	11 011	57	28	450
Emsland	100 074	16 633	133 618	82 755	11 803	12 179	2 677	24 358	5 035	2 088	25 447	105	66	1 058
Friesland	37 504	5 326	49 970	31 405	3 838	3 827	707	7 654	2 252	769	10 690	20	13	221
Grafschaft Bentheim	44 079	6 897	58 925	37 075	4 984	4 912	1 030	9 824	2 041	841	11 511	51	41	515
Leer	61 503	8 714	78 129	52 885	6 609	5 961	1 136	11 922	2 604	931	12 814	53	38	508
Oldenburg	42 162	6 527	55 223	34 561	4 612	5 592	1 161	11 184	1 976	710	9 021	33	44	457
Osnabrück	95 249	17 269	152 011	63 821	9 069	22 414	4 728	44 828	8 950	3 416	42 495	64	56	867
Vechta	40 491	7 082	55 904	32 497	4 857	5 834	1 335	11 668	2 105	858	11 174	55	32	565
Wesermarsch	30 652	4 497	44 059	24 971	3 052	3 063	590	6 126	2 592	843	12 649	26	12	313
Wittmund	22 034	3 046	29 062	18 119	2 162	2 642	493	5 284	1 259	386	5 581	14	5	78

* Fortschreibung basierend auf den endgültigen Ergebnissen der Gebäude- und Wohnungszählung 2011, einschließlich Wohnheime.

3 Bestand an Wohngebäuden in Deutschland nach Verwaltungsbezirken

- Wohngebäude 2017 nach Gebäudearten* -

Gegenstand der Nachweisung	Wohngebäude													
	zusammen			davon										
				mit 1 Wohnung		mit 2 Wohnungen			mit 3 oder mehr Wohnungen			Wohnheime		
	Gebäude	Wohnfläche	Wohnungen	Gebäude/ Wohnungen	Wohnfläche	Gebäude	Wohnfläche	Wohnungen	Gebäude	Wohnfläche	Wohnungen	Gebäude	Wohnfläche	Wohnungen
	Anzahl	1 000 m²	Anzahl	1 000 m²	Anzahl	1 000 m²	Anzahl	1 000 m²	Anzahl	1 000 m²	Anzahl	1 000 m²	Anzahl	
Bremen														
Insgesamt														
Bestand am 31.12.2016	138 886	27 865	345 799	93 172	11 205	13 587	2 293	27 174	31 993	14 215	220 763	134	152	4 690
+ Zugang durch Neubau	655	165	1 714	563	83	20	4	40	66	63	782	6	15	329
+ Zugang durch Baum. an best. Gebäuden	11	97	1 201	9	37	13	7	64	12	49	725	4	5	154
dar. durch Nutzungsänderung	11	3	36	4	1	2	1	4	5	2	28	-	-	-
+ Sonstiger Zugang	-	-	-	-	-	-	-	-	-	-	-	-	-	-
- Totalabgang	8	2	16	6	1	-	-	-	2	1	10	-	-	-
dar. durch Nutzungsänderung	-	-	-	-	-	-	-	-	-	-	-	-	-	-
- Abgang durch Baum. an best. Gebäuden	-	83	1 103	12	32	6	5	50	5	42	639	4	4	153
- Sonstiger Abgang	-	-	-	-	-	-	-	-	-	-	-	-	-	-
Bestand am 31.12.2017	139 544	28 042	347 595	93 726	11 292	13 614	2 300	27 228	32 064	14 283	221 621	140	167	5 020
Davon:														
Kreisfreie Städte														
Bremen	118 288	23 225	285 763	79 678	9 619	12 036	2 028	24 072	26 449	11 419	177 234	125	159	4 779
Bremerhaven	21 256	4 817	61 832	14 048	1 672	1 578	272	3 156	5 615	2 864	44 387	15	8	241
Nordrhein-Westfalen														
Insgesamt														
Bestand am 31.12.2016	3 852 734	780 835	8 629 828	2 397 704	312 330	645 778	122 464	1 291 556	804 885	341 867	4 854 582	4 367	4 174	85 986
+ Zugang durch Neubau	17 264	4 336	42 026	12 991	1 969	1 641	368	3 282	2 534	1 909	23 324	98	90	2 429
+ Zugang durch Baum. an best. Gebäuden	668	2 315	23 945	484	678	1 208	522	4 554	723	1 059	13 763	51	56	1 447
dar. durch Nutzungsänderung	668	256	3 051	316	49	118	28	236	209	154	1 861	25	26	638
+ Sonstiger Zugang	57	7	162	57	5	-	-	-	-	-	-	-	2	105
- Totalabgang	2 011	453	4 942	1 376	198	326	66	652	290	173	2 482	19	16	432
dar. durch Nutzungsänderung	120	24	233	75	12	15	4	30	16	8	103	1	1	25
- Abgang durch Baum. an best. Gebäuden	-	1 674	18 189	1 149	665	543	312	3 224	80	670	9 429	26	27	690
- Sonstiger Abgang	-	0	-	-	-	-	-	-	-	-	-	-	0	-
Bestand am 31.12.2017	3 868 712	785 365	8 672 830	2 408 711	314 118	647 758	122 977	1 295 516	807 772	343 992	4 879 758	4 471	4 279	88 845
RB Düsseldorf														
Bestand am 31.12.2016	1 004 605	220 691	2 581 577	598 611	76 751	136 120	25 002	272 240	268 821	117 951	1 691 666	1 053	988	19 060
+ Zugang durch Neubau	3 793	1 076	10 679	2 869	431	303	73	606	599	543	6 280	22	29	924
+ Zugang durch Baum. an best. Gebäuden	166	621	6 864	132	156	193	84	744	135	370	4 797	12	12	341
dar. durch Nutzungsänderung	166	81	954	80	12	28	7	56	52	57	704	6	6	114
+ Sonstiger Zugang	-	-	-	-	-	-	-	-	-	-	-	-	-	-
- Totalabgang	456	114	1 303	314	42	70	13	140	65	54	783	7	5	66
dar. durch Nutzungsänderung	18	4	30	12	2	1	0	2	3	1	15	1	0	1
- Abgang durch Baum. an best. Gebäuden	-	456	5 428	161	134	111	53	580	28	263	3 657	6	6	180
- Sonstiger Abgang	-	-	-	-	-	-	-	-	-	-	-	-	-	-
Bestand am 31.12.2017	1 008 108	221 817	2 592 389	601 137	77 162	136 435	25 092	272 870	269 462	118 545	1 698 303	1 074	1 018	20 079
Davon:														
Kreisfreie Städte														
Duisburg	79 560	18 923	249 712	38 251	4 478	9 871	1 667	19 742	31 343	12 687	190 201	95	91	1 518
Düsseldorf	70 985	25 269	331 304	28 415	3 958	7 263	1 404	14 526	35 104	19 712	283 443	203	195	4 920
Essen	87 848	23 529	304 742	37 410	4 779	11 021	2 020	22 042	39 283	16 608	242 487	134	122	2 803
Krefeld	45 514	9 807	115 758	28 048	3 617	4 972	937	9 944	12 441	5 210	76 912	53	44	854
Mönchengladbach	56 242	11 349	132 186	34 805	4 379	7 119	1 246	14 238	14 273	5 692	82 423	45	33	720
Mühlheim a.d. Ruhr	31 078	7 499	88 694	15 357	2 074	4 916	946	9 832	10 773	4 453	62 961	32	27	544
Oberhausen	37 688	8 514	107 236	17 156	2 027	6 484	1 147	12 968	14 012	5 316	76 593	36	25	519
Remscheid	20 343	4 763	57 407	10 277	1 333	3 660	665	7 320	6 382	2 729	39 281	24	36	529
Solingen	31 950	6 724	79 488	16 912	2 121	5 341	959	10 682	9 653	3 602	51 174	44	41	720
Wuppertal	53 497	14 918	186 888	24 194	3 197	7 350	1 370	14 700	21 872	10 216	146 004	81	135	1 990
Landkreise														
Kleve	92 540	14 662	138 712	72 133	9 330	12 012	2 296	24 024	8 320	2 956	41 061	75	79	1 494
Mettmann	96 904	21 573	238 807	61 552	8 127	13 706	2 516	27 412	21 594	10 870	148 584	52	60	1 259
Rhein-Kreis Neuss	106 971	20 242	209 848	75 604	9 879	14 200	2 641	28 400	17 078	7 660	104 787	89	62	1 057
Viersen	83 767	13 725	137 653	63 474	8 013	10 618	1 932	21 236	9 626	3 743	52 402	49	38	541
Wesel	113 221	20 322	213 954	77 549	9 851	17 902	3 347	35 804	17 708	7 092	99 990	62	32	611
RB Köln														
Bestand am 31.12.2016	989 652	194 376	2 116 560	681 317	88 345	130 424	24 598	260 848	176 708	80 238	1 147 205	1 203	1 194	27 190
+ Zugang durch Neubau	4 761	1 223	11 861	3 655	562	401	89	802	672	541	6 652	33	31	752
+ Zugang durch Baum. an best. Gebäuden	148	547	5 641	93	199	225	92	838	177	245	3 272	7	11	291
dar. durch Nutzungsänderung	148	68	866	59	10	28	6	56	57	46	549	4	7	202
+ Sonstiger Zugang	1	2	104	1	0	-	-	-	-	-	-	-	2	103
- Totalabgang	404	80	856	310	42	48	9	96	42	26	321	4	3	129
dar. durch Nutzungsänderung	30	6	56	21	3	4	1	8	3	2	27	-	-	-
- Abgang durch Baum. an best. Gebäuden	-	384	4 114	225	180	109	56	606	17	144	2 054	3	4	82
- Sonstiger Abgang	-	-	-	-	-	-	-	-	-	-	-	-	-	-
Bestand am 31.12.2017	994 158	195 683	2 129 196	684 531	88 884	130 893	24 714	261 786	177 498	80 854	1 154 754	1 236	1 231	28 125
Davon:														
Kreisfreie Städte														
Bonn	55 547	13 723	165 809	31 419	4 296	6 480	1 220	12 960	17 459	7 991	114 711	189	215	6 719
Köln	137 825	41 577	539 976	69 482	9 098	12 917	2 377	25 834	55 156	29 731	437 366	270	372	7 294
Leverkusen	29 948	6 711	79 366	17 862	2 276	3 746	663	7 492	8 320	3 754	53 687	20	18	325
Landkreise														
Düren	75 511	12 331	119 912	58 620	7 527	8 693	1 648	17 386	8 133	3 099	42 988	65	57	918
Euskirchen	61 060	9 482	87 770	48 562	6 227	7 711	1 503	15 422	4 732	1 720	23 169	55	33	617
Heinsberg	82 649	12 366	115 379	68 242	8 585	8 774	1 651	17 548	5 579	2 089	28 931	54	42	658
Oberbergischer Kreis	73 445	12 779	125 508	48 200	6 329	16 847	3 262	33 694	8 347	3 155	42 901	51	34	713
Rhein-Erft-Kreis	119 553	21 037	215 208	90 009	11 471	13 759	2 536	27 518	15 658	6 940	95 868	127	90	1 813
Rheinisch-Bergischer Kreis	73 182	13 698	135 277	50 281	6 762	12 426	2 398	24 852	10 420	4 476	58 931	55	62	1 213
Rhein-Sieg-Kreis	165 792	28 362	271 383	124 736	16 484	22 320	4 304	44 640	18 608	7 473	100 285	128	101	1 722
Aachen, Städteregion	119 646	23 618	273 608	77 118	9 831	17 220	3 152	34 440	25 086	10 427	155 917	222	208	6 133

* Fortschreibung basierend auf den endgültigen Ergebnissen der Gebäude- und Wohnungszählung 2011, einschließlich Wohnheime.

3 Bestand an Wohngebäuden in Deutschland nach Verwaltungsbezirken

- Wohngebäude 2017 nach Gebäudearten* -

Gegenstand der Nachweisung	Wohngebäude													
	zusammen			davon										
				mit 1 Wohnung		mit 2 Wohnungen			mit 3 oder mehr Wohnungen			Wohnheime		
	Gebäude	Wohn- fläche	Wohn- ungen	Gebäude/ Wohnungen	Wohn- fläche	Gebäude	Wohn- fläche	Wohn- ungen	Gebäude	Wohn- fläche	Wohn- ungen	Gebäude	Wohn- fläche	Wohn- ungen
	Anzahl	1 000 m ²		Anzahl	1 000 m ²	Anzahl	1 000 m ²		Anzahl	1 000 m ²		Anzahl	1 000 m ²	
RB Münster														
Bestand am 31.12.2016	607 328	114 938	1 210 814	393 336	51 397	109 197	21 065	218 394	104 072	41 776	585 521	723	700	13 563
+ Zugang durch Neubau	3 686	851	8 585	2 641	389	450	96	900	570	349	4 647	25	16	397
+ Zugang durch Baum. an best. Gebäuden	153	448	4 292	110	131	399	151	1 288	154	151	1 986	15	15	213
dar. durch Nutzungsänderung	153	42	431	79	13	33	8	66	33	14	183	8	6	103
+ Sonstiger Zugang	3	0	5	3	0	-	-	-	-	-	-	-	-	2
- Totalabgang	530	114	1 138	363	56	102	22	204	61	32	495	4	4	76
dar. durch Nutzungsänderung	31	6	51	18	3	4	1	8	4	2	25	-	-	-
- Abgang durch Baum. an best. Gebäuden	-	327	3 161	391	157	118	73	726	9	88	1 237	7	9	112
- Sonstiger Abgang	-	0	-	-	-	-	-	-	-	-	-	-	0	-
Bestand am 31.12.2017	610 640	115 797	1 219 397	395 336	51 704	109 826	21 218	219 652	104 726	42 156	590 422	752	719	13 987
Davon:														
Kreisfreie Städte														
Bottrop	23 656	4 823	57 853	11 612	1 371	5 323	933	10 646	6 702	2 508	35 371	19	12	224
Gelsenkirchen	37 583	10 074	134 730	14 958	1 750	4 548	793	9 096	18 023	7 472	109 887	54	59	789
Münster	56 271	13 488	159 660	34 108	4 624	6 832	1 315	13 664	15 106	7 233	104 021	225	316	7 867
Landkreise														
Borken	101 135	16 772	154 700	74 165	9 899	18 469	3 697	36 938	8 401	3 098	42 337	100	78	1 260
Coesfeld	59 482	10 216	93 460	42 002	5 723	12 013	2 396	24 026	5 425	2 071	26 950	42	25	482
Recklinghausen	136 021	26 895	307 221	78 577	9 566	24 728	4 479	49 456	32 525	12 737	177 483	124	113	1 705
Steinfurt	123 152	20 719	190 388	89 255	11 963	23 723	4 768	47 446	10 054	3 913	52 579	120	75	1 108
Warendorf	73 340	12 811	121 385	50 659	6 807	14 190	2 839	28 380	8 423	3 125	41 794	68	40	552
RB Detmold														
Bestand am 31.12.2016	499 065	93 631	943 702	308 481	41 691	114 311	22 277	228 622	75 702	29 175	396 690	571	489	9 909
+ Zugang durch Neubau	2 290	560	5 206	1 654	259	259	58	518	365	233	2 776	12	9	258
+ Zugang durch Baum. an best. Gebäuden	112	332	3 389	77	88	221	101	828	155	126	1 476	13	17	566
dar. durch Nutzungsänderung	112	44	552	52	8	15	4	30	39	25	266	6	7	204
+ Sonstiger Zugang	53	5	53	53	5	-	-	-	-	-	-	-	-	-
- Totalabgang	318	72	698	208	32	64	14	128	43	24	271	3	3	91
dar. durch Nutzungsänderung	25	6	67	16	3	3	1	6	4	2	21	-	0	24
- Abgang durch Baum. an best. Gebäuden	-	227	2 343	211	95	120	64	626	16	60	759	7	8	305
- Sonstiger Abgang	-	-	-	-	-	-	-	-	-	-	-	-	-	-
Bestand am 31.12.2017	501 202	94 229	949 309	309 846	41 917	114 607	22 359	229 214	76 163	29 450	399 912	586	504	10 337
Davon:														
Kreisfreie Stadt														
Bielefeld	61 247	13 866	165 564	31 925	4 184	11 099	2 016	22 198	18 038	7 502	107 764	185	164	3 677
Landkreise														
Gütersloh	88 398	16 330	157 674	56 680	7 774	18 947	3 790	37 894	12 691	4 719	62 182	80	48	918
Herford	65 258	11 772	117 277	38 311	5 114	18 603	3 515	37 206	8 309	3 121	41 441	35	22	319
Höxter	41 055	7 121	64 794	28 104	3 875	9 076	1 826	18 152	3 836	1 386	17 944	39	35	594
Lippe	91 112	16 306	166 221	55 627	7 288	22 210	4 136	44 420	13 165	4 780	64 189	110	103	1 985
Minden-Lübbecke	82 218	14 940	140 379	53 689	7 357	19 338	3 958	38 676	9 148	3 590	47 532	43	35	482
Paderborn	71 914	13 894	137 400	45 510	6 327	15 334	3 118	30 668	10 976	4 353	58 860	94	98	2 362
RB Amsberg														
Bestand am 31.12.2016	752 084	157 198	1 777 175	415 959	54 147	155 726	29 522	311 452	179 582	72 727	1 033 500	817	803	16 264
+ Zugang durch Neubau	2 734	627	5 695	2 172	327	228	52	456	328	243	2 969	6	5	98
+ Zugang durch Baum. an best. Gebäuden	89	366	3 759	72	104	170	95	856	102	166	2 232	4	1	36
dar. durch Nutzungsänderung	89	21	248	46	6	14	3	28	28	12	159	1	0	15
+ Sonstiger Zugang	-	-	-	-	-	-	-	-	-	-	-	-	-	-
- Totalabgang	303	74	947	181	27	42	8	84	79	37	612	1	1	70
dar. durch Nutzungsänderung	16	3	29	8	1	3	1	6	2	1	15	-	-	-
- Abgang durch Baum. an best. Gebäuden	-	279	3 143	161	99	85	65	686	10	114	1 722	3	1	11
- Sonstiger Abgang	-	-	-	-	-	-	-	-	-	-	-	-	-	-
Bestand am 31.12.2017	754 604	157 839	1 782 539	417 861	54 451	155 997	29 595	311 994	179 923	72 986	1 036 367	823	807	16 317
Davon:														
Kreisfreie Städte														
Bochum	57 478	15 005	192 786	24 238	3 097	8 944	1 631	17 888	24 188	10 137	146 510	108	141	4 150
Dortmund	94 542	23 890	306 126	45 972	5 832	12 676	2 299	25 352	35 732	15 635	231 665	162	123	3 137
Hagen	29 817	8 004	99 536	13 210	1 750	4 787	891	9 574	11 787	5 334	76 303	33	29	449
Hamm	38 354	7 287	83 563	23 482	2 821	6 654	1 212	13 308	8 179	3 192	45 878	39	62	895
Herne	24 152	6 248	81 469	9 956	1 179	3 658	634	7 316	10 492	4 391	63 577	46	44	620
Landkreise														
Ennepe-Ruhr-Kreis	64 015	14 586	166 524	32 093	4 302	13 027	2 481	26 054	18 841	7 733	107 352	54	71	1 025
Hochsauerland-Kreis	71 383	12 995	125 478	42 978	5 817	18 983	3 790	37 966	9 364	3 339	43 686	58	49	848
Märkischer Kreis	92 031	18 509	204 203	49 317	6 457	22 303	4 147	44 606	20 330	7 828	109 006	81	77	1 274
Olpe	35 953	6 512	60 347	21 303	2 947	10 727	2 195	21 454	3 893	1 353	17 246	30	17	344
Siegen-Wittgenstein	74 516	13 146	132 593	45 536	5 987	20 365	3 885	40 730	8 526	3 166	44 138	89	108	2 189
Soest	79 982	14 295	138 319	52 957	7 199	16 797	3 281	33 594	10 175	3 776	51 199	53	39	569
Unna	92 381	17 361	191 595	56 819	7 063	17 076	3 150	34 152	18 416	7 101	99 807	70	47	817
Insgesamt														
Hessen														
Bestand am 31.12.2016	1 381 348	280 219	2 899 225	855 729	115 631	293 344	58 770	586 688	228 784	103 121	1 405 037	3 491	2 698	51 771
+ Zugang durch Neubau	6 836	1 955	18 762	5 055	797	651	157	1 302	1 087	956	11 313	43	46	1 092
+ Zugang durch Baum. an best. Gebäuden	367	1 277	14 523	232	263	387	199	1 692	352	755	9 996	42	60	1 229
dar. durch Nutzungsänderung	367	161	2 075	178	23	55	12	110	115	92	1 243	19	35	544
+ Sonstiger Zugang	4	3	4	2	2	-	-	-	-	-	1	2	2	2
- Totalabgang	847	183	2 109	603	82	133	25	266	102	61	824	9	14	416
dar. durch Nutzungsänderung	26	6	44	12	2	12	3	24	2	1	8	-	-	-
- Abgang durch Baum. an best. Gebäuden	-	951	11 327	357	234	245	143	1 408	21	551	7 627	23	22	562
- Sonstiger Abgang	4	3	4	2	2	-	-	-	-	-	-	2	2	2
Bestand am 31.12.2017	1 387 704	282 318	2 919 074	860 056	116 375	294 004	58 957	588 008	230 100	104 219	1 417 896	3 544	2 767	53 114

* Fortschreibung basierend auf den endgültigen Ergebnissen der Gebäude- und Wohnungszählung 2011, einschließlich Wohnheime.

3 Bestand an Wohngebäuden in Deutschland nach Verwaltungsbezirken

- Wohngebäude 2017 nach Gebäudearten* -

Gegenstand der Nachweisung	Wohngebäude													
	zusammen			davon										
				mit 1 Wohnung		mit 2 Wohnungen			mit 3 oder mehr Wohnungen			Wohnheime		
	Gebäude	Wohn- fläche	Wohn- nungen	Gebäude/ Wohnungen	Wohn- fläche	Gebäude	Wohn- fläche	Wohn- nungen	Gebäude	Wohn- fläche	Wohn- nungen	Gebäude	Wohn- fläche	Wohn- nungen
	Anzahl	1 000 m²	Anzahl	1 000 m²	Anzahl	1 000 m²	Anzahl	1 000 m²	Anzahl	1 000 m²	Anzahl	1 000 m²	Anzahl	
RB Darmstadt														
Bestand am 31.12.2016	777 315	170 713	1 839 510	466 847	63 387	150 875	29 835	301 750	157 559	75 811	1 038 524	2 034	1 679	32 389
+ Zugang durch Neubau	4 493	1 439	14 235	3 208	506	411	102	822	843	798	9 394	31	32	811
+ Zugang durch Baum. an best. Gebäuden	233	984	11 650	141	173	240	124	1 060	236	640	8 504	29	48	1 037
dar. durch Nutzungsänderung	233	122	1 651	109	14	33	6	66	75	68	950	16	33	526
+ Sonstiger Zugang	-	-	-	-	-	-	-	-	-	-	1	-	-	-
- Totalabgang	645	143	1 771	454	62	103	18	206	81	51	701	7	12	410
dar. durch Nutzungsänderung	14	3	26	6	1	6	1	12	2	1	8	-	-	-
- Abgang durch Baum. an best. Gebäuden	-	747	9 269	218	152	167	91	914	15	491	6 785	13	13	445
- Sonstiger Abgang	-	-	-	-	-	-	-	-	-	-	-	-	-	-
Bestand am 31.12.2017	781 396	172 245	1 854 355	469 524	63 852	151 256	29 952	302 512	158 542	76 707	1 048 937	2 074	1 734	33 382
Davon:														
Kreisfreie Städte														
Darmstadt	23 406	6 114	75 659	12 294	1 632	3 410	639	6 820	7 515	3 652	52 663	187	192	3 882
Frankfurt am Main	77 294	27 542	377 267	31 052	3 989	7 724	1 404	15 448	37 773	21 507	316 572	745	641	14 195
Offenbach am Main	13 706	4 438	58 970	5 734	750	2 127	395	4 254	5 811	3 267	48 653	34	26	329
Wiesbaden	38 928	11 380	135 700	19 609	2 678	5 439	1 054	10 878	13 615	7 409	101 410	265	239	3 803
Landkreise														
Bergstraße	67 802	12 828	121 233	42 130	5 772	16 735	3 379	33 470	8 877	3 642	45 102	60	34	531
Darmstadt-Dieburg	75 307	13 779	130 775	48 641	6 617	16 882	3 349	33 764	9 734	3 773	47 759	50	41	611
Groß-Gerau	56 536	11 274	120 247	34 647	4 533	11 990	2 295	23 980	9 701	4 320	59 234	198	126	2 386
Hochtaunuskreis	53 541	11 402	108 424	36 654	5 391	8 349	1 718	16 698	8 446	4 219	53 705	92	73	1 367
Main-Kinzig-Kreis	99 918	19 110	189 857	62 255	8 317	23 065	4 588	46 130	14 455	6 105	79 851	143	100	1 621
Main-Taunus-Kreis	51 351	10 862	108 876	34 341	4 793	8 199	1 612	16 398	8 729	4 382	56 804	82	74	1 333
Odenwaldkreis	27 427	4 762	44 285	17 632	2 341	7 005	1 413	14 010	2 773	986	12 295	17	22	348
Offenbach	69 469	15 072	158 960	41 522	5 649	13 616	2 644	27 232	14 264	6 730	89 387	67	49	819
Rheingau-Taunus-Kreis	48 591	9 180	87 402	31 782	4 393	10 012	2 007	20 024	6 746	2 739	34 570	51	42	1 026
Wetteraukreis	78 120	14 503	136 700	51 231	6 996	16 703	3 455	33 406	10 103	3 978	50 932	83	74	1 131
RB Gießen														
Bestand am 31.12.2016	280 554	50 506	480 054	186 161	25 245	63 605	13 107	127 210	30 269	11 734	157 792	519	421	8 891
+ Zugang durch Neubau	1 261	283	2 564	959	152	155	36	310	143	89	1 122	4	6	173
+ Zugang durch Baum. an best. Gebäuden	84	161	1 502	51	50	93	41	354	66	65	810	6	5	28
dar. durch Nutzungsänderung	84	25	269	38	4	16	4	32	29	16	197	1	1	2
+ Sonstiger Zugang	4	3	4	2	2	-	-	-	-	-	-	2	2	2
- Totalabgang	83	16	121	62	8	13	4	26	7	3	32	1	1	1
dar. durch Nutzungsänderung	8	2	14	2	0	6	2	12	-	-	-	-	-	-
- Abgang durch Baum. an best. Gebäuden	-	109	1 062	86	47	39	26	246	2	32	437	5	4	34
- Sonstiger Abgang	4	3	4	2	2	-	-	-	-	-	-	2	2	2
Bestand am 31.12.2017	281 816	50 825	482 937	187 023	25 391	63 801	13 154	127 602	30 469	11 852	159 255	523	428	9 057
Davon:														
Landkreise														
Gießen	62 428	12 403	125 743	37 998	5 238	14 955	3 068	29 910	9 321	3 944	54 318	154	154	3 517
Lahn-Dill-Kreis	73 115	12 470	115 776	50 260	6 655	16 196	3 287	32 392	6 601	2 483	32 432	58	46	692
Limburg-Weilburg	50 779	8 698	78 970	35 346	4 790	10 789	2 195	21 578	4 610	1 694	21 667	34	19	379
Marburg-Biedenkopf	61 650	11 588	113 099	39 455	5 449	14 517	3 045	29 034	7 450	2 910	40 558	228	184	4 052
Vogelsbergkreis	33 844	5 666	49 349	23 964	3 260	7 344	1 560	14 688	2 487	821	10 280	49	25	417
RB Kassel														
Bestand am 31.12.2016	323 479	59 001	579 661	202 721	26 999	78 864	15 827	157 728	40 956	15 577	208 721	938	598	10 491
+ Zugang durch Neubau	1 082	233	1 963	888	139	85	18	170	101	69	797	8	7	108
+ Zugang durch Baum. an best. Gebäuden	50	133	1 371	40	41	54	34	278	50	50	682	7	7	164
dar. durch Nutzungsänderung	50	14	155	31	5	6	2	12	11	7	96	2	1	16
+ Sonstiger Zugang	-	-	-	-	-	-	-	-	-	-	-	-	-	-
- Totalabgang	119	23	217	87	12	17	3	34	14	7	91	1	1	5
dar. durch Nutzungsänderung	4	1	4	4	1	-	-	-	-	-	-	-	-	-
- Abgang durch Baum. an best. Gebäuden	-	95	996	53	36	39	27	248	4	28	405	5	5	83
- Sonstiger Abgang	-	-	-	-	-	-	-	-	-	-	-	-	-	-
Bestand am 31.12.2017	324 492	59 249	581 782	203 509	27 132	78 947	15 850	157 894	41 089	15 661	209 704	947	606	10 675
Davon:														
Kreisfreie Stadt														
Kassel	31 007	8 092	101 716	15 225	1 967	4 736	874	9 472	10 614	4 932	71 490	432	319	5 529
Landkreise														
Fulda	55 091	10 757	102 849	29 720	4 144	17 155	3 577	34 310	8 112	2 960	37 195	104	76	1 624
Hersfeld-Rotenburg	36 417	6 072	56 652	24 533	3 228	8 641	1 729	17 282	3 150	1 067	14 096	93	48	741
Kassel	68 711	11 787	112 150	44 690	5 891	17 068	3 312	34 136	6 889	2 547	32 691	64	38	633
Schwalb-Eder-Kreis	54 560	9 290	84 268	35 803	4 818	14 185	2 896	28 370	4 493	1 540	19 485	79	36	610
Waldeck-Frankenberg	47 101	8 100	74 561	31 887	4 320	10 309	2 121	20 618	4 818	1 620	21 406	87	38	650
Werra-Meißner-Kreis	31 605	5 151	49 586	21 651	2 764	6 853	1 342	13 706	3 013	995	13 341	88	50	888
Insgesamt Rheinland-Pfalz														
Bestand am 31.12.2016	1 175 181	207 969	1 987 582	856 287	114 644	186 058	37 371	372 116	131 801	55 109	739 082	1 035	845	20 097
+ Zugang durch Neubau	5 890	1 280	10 649	4 719	749	607	144	1 214	549	370	4 220	15	18	496
+ Zugang durch Baum. an best. Gebäuden	304	671	6 229	208	270	306	133	1 170	253	256	3 148	15	12	223
dar. durch Nutzungsänderung	304	102	1 122	168	23	42	9	84	88	67	837	5	3	33
+ Sonstiger Zugang	5	0	12	2	-	1	-	-	1	-	8	3	0	3
- Totalabgang	222	47	437	176	21	24	6	48	21	20	211	1	0	2
dar. durch Nutzungsänderung	29	6	64	19	3	5	1	10	4	2	35	-	-	-
- Abgang durch Baum. an best. Gebäuden	-	458	4 405	312	239	136	83	826	21	127	1 616	10	9	174
- Sonstiger Abgang	1	0	6	2	0	-	-	2	-	-	-	-	0	-
Bestand am 31.12.2017	1 181 157	209 415	1 999 624	860 726	115 402	186 812	37 559	373 624	132 562	55 588	744 631	1 057	866	20 643

* Fortschreibung basierend auf den endgültigen Ergebnissen der Gebäude- und Wohnungszählung 2011, einschließlich Wohnheime.

3 Bestand an Wohngebäuden in Deutschland nach Verwaltungsbezirken

- Wohngebäude 2017 nach Gebäudearten* -

Gegenstand der Nachweisung	Wohngebäude													
	zusammen			davon										
				mit 1 Wohnung		mit 2 Wohnungen			mit 3 oder mehr Wohnungen			Wohnheime		
	Gebäude	Wohn- fläche	Wohn- nungen	Gebäude/ Wohnungen	Wohn- fläche	Gebäude	Wohn- fläche	Wohn- nungen	Gebäude	Wohn- fläche	Wohn- nungen	Gebäude	Wohn- fläche	Wohn- nungen
	Anzahl	1 000 m²	Anzahl		1 000 m²	Anzahl	1 000 m²	Anzahl		1 000 m²	Anzahl		1 000 m²	Anzahl
früher: RB Koblenz														
Bestand am 31.12.2016	459 161	77 347	721 939	335 331	44 504	75 709	15 032	151 418	47 818	17 556	229 857	303	255	5 333
+ Zugang durch Neubau	2 157	436	3 458	1 739	277	241	56	482	174	100	1 175	3	2	62
+ Zugang durch Baum. an best. Gebäuden	97	207	1 988	62	85	91	41	366	87	81	1 061	2	1	16
dar. durch Nutzungsänderung	97	34	428	52	6	11	2	22	33	25	339	1	1	15
+ Sonstiger Zugang	1	-	4	-	-	-	-	-	1	-	4	-	-	-
- Totalabgang	44	11	113	29	4	8	2	16	7	6	68	-	-	-
dar. durch Nutzungsänderung	10	2	22	6	1	2	0	4	1	1	12	-	-	-
- Abgang durch Baum. an best. Gebäuden	-	140	1 356	92	77	44	26	272	8	37	508	1	0	1
- Sonstiger Abgang	-	-	-	-	-	-	-	-	-	-	-	-	-	-
Bestand am 31.12.2017	461 372	77 837	725 920	337 011	44 784	75 989	15 101	151 978	48 065	17 694	231 521	307	258	5 410
Davon:														
Kreisfreie Stadt Koblenz	20 787	5 046	58 109	10 649	1 431	3 311	636	6 622	6 797	2 937	39 617	30	42	1 221
Landkreise	-	-	-	-	-	-	-	-	-	-	-	-	-	-
Ahrweiler	40 734	6 803	64 596	30 462	3 962	5 782	1 116	11 564	4 465	1 702	22 115	25	24	455
Altenkirchen (Westerwald)	43 113	6 628	60 001	32 525	4 222	7 778	1 486	15 556	2 793	909	11 716	17	12	204
Bad Kreuznach	47 578	8 036	75 290	36 337	4 812	6 706	1 355	13 412	4 494	1 836	25 009	41	34	532
Birkenfeld	27 806	4 530	42 660	20 745	2 729	4 522	892	9 044	2 515	894	12 452	24	16	419
Cochem-Zell	23 260	3 569	31 047	18 607	2 433	3 128	643	6 256	1 518	489	6 085	7	5	99
Mayen-Koblenz	65 654	11 069	103 624	47 014	6 221	10 821	2 129	21 642	7 761	2 675	34 140	58	44	828
Neuwied	54 859	9 173	85 916	39 797	5 267	9 246	1 818	18 492	5 783	2 057	27 174	33	30	453
Rhein-Hunsrück-Kreis	34 249	5 715	50 031	25 420	3 486	5 844	1 208	11 688	2 966	1 008	12 681	19	13	242
Rhein-Lahn-Kreis	37 291	6 422	60 265	25 574	3 416	7 271	1 444	14 542	4 430	1 555	19 996	16	8	153
Westerwaldkreis	66 041	10 845	94 381	49 881	6 804	11 580	2 376	23 160	4 543	1 634	20 536	37	31	804
früher: RB Trier														
Bestand am 31.12.2016	167 459	28 455	263 076	124 845	16 775	26 150	5 301	52 300	16 339	6 276	82 393	125	103	3 538
+ Zugang durch Neubau	908	208	2 002	720	114	89	20	178	95	63	760	4	11	344
+ Zugang durch Baum. an best. Gebäuden	60	102	896	44	45	45	18	162	46	38	446	4	1	7
dar. durch Nutzungsänderung	60	17	168	34	5	7	2	14	19	10	120	-	-	-
+ Sonstiger Zugang	2	-	4	-	-	-	-	-	-	-	3	2	-	1
- Totalabgang	84	9	96	80	7	3	1	6	1	1	10	-	-	-
dar. durch Nutzungsänderung	5	1	11	4	1	-	-	-	1	1	7	-	-	-
- Abgang durch Baum. an best. Gebäuden	-	68	605	50	38	21	12	112	4	17	200	4	1	6
- Sonstiger Abgang	1	0	3	1	0	-	-	2	-	-	-	-	-	-
Bestand am 31.12.2017	168 344	28 689	265 274	125 478	16 889	26 260	5 327	52 520	16 475	6 359	83 392	131	114	3 884
Davon:														
Kreisfreie Stadt Trier	20 237	4 878	59 537	10 749	1 442	3 022	563	6 044	6 396	2 798	39 522	70	76	3 222
Landkreise	-	-	-	-	-	-	-	-	-	-	-	-	-	-
Bernkastel-Wittlich	39 932	6 334	55 989	30 946	4 085	6 075	1 221	12 150	2 891	1 015	12 656	20	13	237
Eifelkreis Bitburg-Prüm	35 953	5 782	49 210	28 027	3 790	5 709	1 187	11 418	2 204	798	9 646	13	8	119
Trier-Saarburg	48 657	8 140	69 165	36 865	5 141	8 073	1 680	16 146	3 701	1 309	15 956	18	10	198
Vulkaneifel	23 565	3 555	31 373	18 891	2 432	3 381	676	6 762	1 283	440	5 612	10	7	108
früher: RB Rheinhessen-Pfalz														
Bestand am 31.12.2016	548 561	102 167	1 002 567	396 111	53 366	84 199	17 038	168 398	67 644	31 277	426 832	607	487	11 226
+ Zugang durch Neubau	2 825	636	5 189	2 260	357	277	68	554	280	207	2 285	8	5	90
+ Zugang durch Baum. an best. Gebäuden	147	362	3 345	102	140	170	74	642	120	138	1 641	9	10	200
dar. durch Nutzungsänderung	147	51	526	82	12	24	5	48	36	32	378	4	2	18
+ Sonstiger Zugang	2	0	4	2	-	1	-	-	-	-	1	1	0	2
- Totalabgang	94	27	228	67	10	13	4	26	13	14	133	1	0	2
dar. durch Nutzungsänderung	14	3	31	9	1	3	1	6	2	1	16	-	-	-
- Abgang durch Baum. an best. Gebäuden	-	250	2 444	170	124	71	45	442	9	73	908	5	8	167
- Sonstiger Abgang	-	0	3	1	-	-	-	-	-	-	-	-	0	-
Bestand am 31.12.2017	551 441	102 888	1 008 430	398 237	53 729	84 563	17 131	169 126	68 022	31 534	429 718	619	494	11 349
Davon:														
Kreisfreie Städte	-	-	-	-	-	-	-	-	-	-	-	-	-	-
Frankenthal (Pfalz)	8 879	2 128	23 454	5 992	788	1 112	217	2 224	1 767	1 115	15 148	8	8	90
Kaiserslautern	20 126	4 752	55 833	11 442	1 597	3 364	662	6 728	5 268	2 445	36 104	52	48	1 559
Landau in der Pfalz	10 352	2 203	23 105	7 217	955	1 125	222	2 250	1 996	1 011	13 123	14	16	515
Ludwigshafen am Rhein	27 555	6 841	82 107	16 646	2 133	3 482	658	6 964	7 311	3 996	57 511	116	56	986
Mainz	31 414	8 768	111 263	18 079	2 437	4 354	837	8 708	8 862	5 330	80 237	119	164	4 239
Neustadt a.d. Weinstraße	13 544	2 693	27 028	9 205	1 251	2 027	406	4 054	2 301	1 025	13 567	11	12	202
Pirmasens	10 162	2 053	23 170	5 481	717	2 024	371	4 048	2 645	952	13 380	12	12	261
Speyer	9 869	2 250	24 668	6 027	777	1 333	254	2 666	2 498	1 207	15 766	11	11	209
Worms	18 825	3 721	41 112	12 701	1 625	2 486	470	4 972	3 611	1 603	22 848	27	23	591
Zweibrücken	9 311	1 736	17 554	5 884	786	1 946	370	3 892	1 470	571	7 550	11	9	228
Landkreise	-	-	-	-	-	-	-	-	-	-	-	-	-	-
Alzey-Worms	40 915	6 563	57 399	32 938	4 373	5 368	1 129	10 736	2 585	1 049	13 575	24	13	150
Bad Dürkheim	43 458	7 159	63 940	34 433	4 596	5 525	1 132	11 050	3 483	1 423	18 294	17	9	163
Donnersbergkreis	25 124	4 033	35 613	19 831	2 620	3 608	750	7 216	1 665	654	8 414	20	10	152
Germersheim	35 613	6 349	57 456	27 120	3 716	5 199	1 096	10 398	3 268	1 522	19 523	26	15	415
Kaiserslautern	40 095	7 127	58 064	29 108	4 281	8 017	1 724	16 034	2 941	1 106	12 549	29	17	373
Kusel	27 177	4 358	36 293	21 024	2 884	4 888	1 026	9 776	1 258	446	5 458	7	3	35
Mainz-Bingen	60 300	10 626	98 501	43 790	5 936	9 743	1 984	19 486	6 728	2 676	34 623	39	30	602
Rhein-Pfalz-Kreis	46 798	7 895	70 892	36 443	4 877	6 432	1 293	12 864	3 890	1 701	21 232	33	25	353
Südliche Weinstraße	36 637	6 004	52 800	28 795	3 849	5 246	1 081	10 492	2 572	1 066	13 392	24	8	121
Südwestpfalz	35 287	5 630	48 178	26 081	3 533	7 284	1 452	14 568	1 903	637	7 424	19	7	105

* Fortschreibung basierend auf den endgültigen Ergebnissen der Gebäude- und Wohnungszählung 2011, einschließlich Wohnheime.

3 Bestand an Wohngebäuden in Deutschland nach Verwaltungsbezirken

- Wohngebäude 2017 nach Gebäudearten* -

Gegenstand der Nachweisung	Wohngebäude													
	zusammen			davon										
				mit 1 Wohnung		mit 2 Wohnungen			mit 3 oder mehr Wohnungen			Wohnheime		
	Gebäude	Wohn- fläche	Wohn- ungen	Gebäude/ Wohnungen	Wohn- fläche	Gebäude	Wohn- fläche	Wohn- ungen	Gebäude	Wohn- fläche	Wohn- ungen	Gebäude	Wohn- fläche	Wohn- ungen
	Anzahl	1 000 m²	Anzahl		1 000 m²	Anzahl	1 000 m²	Anzahl		1 000 m²	Anzahl		1 000 m²	Anzahl
Insgesamt	Baden-Württemberg													
Bestand am 31.12.2016	2 400 828	483 292	5 018 395	1 467 443	195 646	504 700	97 764	1 009 400	425 364	186 674	2 466 849	3 321	3 209	74 703
+ Zugang durch Neubau	14 173	3 581	33 523	10 134	1 604	1 888	419	3 776	2 055	1 474	17 078	96	85	2 535
+ Zugang durch Baum. an best. Gebäuden	600	1 979	20 243	390	555	730	501	4 342	653	859	10 722	70	65	1 841
dar. durch Nutzungsänderung	600	200	2 421	264	41	122	31	244	184	103	1 252	29	25	661
+ Sonstiger Zugang	3	2	67	-	-	-	-	-	-	0	2	3	2	65
- Totalabgang	1 153	228	3 060	711	88	205	38	410	210	84	1 257	27	18	682
dar. durch Nutzungsänderung	68	24	468	26	5	16	4	32	19	8	140	7	8	270
- Abgang durch Baum. an best. Gebäuden	-	1 485	16 134	627	502	509	379	3 900	67	565	7 595	41	39	1 064
- Sonstiger Abgang	5	4	68	1	0	-	-	-	3	1	13	-	2	54
Bestand am 31.12.2017	2 414 446	487 137	5 052 966	1 476 628	197 213	506 604	98 266	1 013 208	427 792	188 356	2 485 786	3 422	3 302	77 344
RB Stuttgart														
Bestand am 31.12.2016	869 794	175 304	1 868 324	521 144	68 343	182 289	34 247	364 578	165 151	71 638	956 685	1 210	1 076	25 917
+ Zugang durch Neubau	4 643	1 222	11 544	3 313	528	550	123	1 100	745	544	6 267	35	27	864
+ Zugang durch Baum. an best. Gebäuden	152	624	6 508	110	179	201	148	1 320	191	279	3 637	15	18	465
dar. durch Nutzungsänderung	152	46	560	74	12	26	7	52	44	21	252	8	7	182
+ Sonstiger Zugang	-	0	1	-	-	-	-	-	-	0	1	-	-	-
- Totalabgang	394	67	944	244	29	79	13	158	65	20	287	6	5	255
dar. durch Nutzungsänderung	13	4	91	7	1	3	0	6	2	0	6	1	2	72
- Abgang durch Baum. an best. Gebäuden	-	485	5 426	172	161	157	116	1 232	29	198	2 758	7	11	288
- Sonstiger Abgang	3	1	14	-	-	-	-	-	3	1	13	-	-	1
Bestand am 31.12.2017	874 192	176 597	1 879 993	524 151	68 861	182 804	34 389	365 608	165 990	72 242	963 532	1 247	1 105	26 702
Davon:														
Region	Stuttgart													
Stadtkreis														
Landkreise	74 844	23 359	301 053	26 513	3 590	10 967	2 033	21 934	37 005	17 368	242 402	359	368	10 204
Böblingen	81 418	16 926	175 675	51 225	6 855	15 884	2 978	31 768	14 225	7 011	91 089	84	82	1 593
Esslingen	112 276	22 581	244 070	66 813	8 626	22 328	4 107	44 656	23 000	9 714	129 147	135	134	3 454
Göppingen	60 449	11 148	115 472	36 179	4 634	15 112	2 801	30 224	9 109	3 679	48 392	49	34	677
Ludwigsburg	111 353	22 934	246 002	67 665	8 849	20 846	3 809	41 692	22 682	10 132	133 437	160	144	3 208
Rems-Murr-Kreis	91 528	18 176	192 719	51 817	6 775	20 812	3 843	41 624	18 805	7 497	98 071	94	61	1 207
Region	Heilbronn-Franken													
Stadtkreis														
Landkreise	21 434	4 915	57 141	11 434	1 464	3 757	685	7 514	6 191	2 721	37 024	52	46	1 169
Heilbronn	89 342	15 650	149 935	61 458	8 145	18 025	3 458	36 050	9 815	4 003	51 621	44	44	806
Hohenlohekreis	28 947	5 176	49 674	19 567	2 603	6 274	1 239	12 548	3 057	1 311	17 101	49	23	458
Main-Tauber-Kreis	37 186	6 629	62 006	24 108	3 285	9 149	1 831	18 298	3 894	1 491	19 019	35	23	581
Schwäbisch-Hall	50 485	8 958	85 978	33 340	4 452	11 566	2 241	23 132	5 509	2 209	28 307	70	55	1 199
Region	Ostwürttemberg													
Landkreise														
Heidenheim	34 868	5 914	60 195	24 099	3 031	7 020	1 304	14 040	3 725	1 561	21 485	24	18	571
Ostalb-Kreis	80 062	14 231	140 073	49 933	6 550	21 064	4 062	42 128	8 973	3 545	46 437	92	74	1 575
RB Karlsruhe														
Bestand am 31.12.2016	595 929	125 328	1 306 307	357 182	48 765	126 243	24 751	252 486	111 682	50 900	674 279	822	912	22 360
+ Zugang durch Neubau	3 221	796	7 379	2 379	381	377	85	754	437	302	3 477	28	28	769
+ Zugang durch Baum. an best. Gebäuden	134	476	5 094	102	132	133	109	954	144	215	2 685	22	20	676
dar. durch Nutzungsänderung	134	56	733	59	9	19	4	38	46	35	433	9	7	203
+ Sonstiger Zugang	-	-	-	-	-	-	-	-	-	-	-	-	-	-
- Totalabgang	304	65	824	189	23	49	9	98	62	31	474	4	2	63
dar. durch Nutzungsänderung	19	6	82	5	1	3	1	6	10	4	47	1	1	24
- Abgang durch Baum. an best. Gebäuden	-	355	3 970	118	114	124	88	936	13	141	1 860	13	12	379
- Sonstiger Abgang	2	1	20	1	0	-	-	-	-	-	-	-	-	19
Bestand am 31.12.2017	598 978	126 179	1 313 966	359 355	49 140	126 580	24 848	253 160	112 188	51 245	678 107	855	946	23 344
Davon:														
Region	Mittlerer Oberrhein													
Stadtkreise														
Baden-Baden	11 142	2 812	28 666	5 575	850	2 302	470	4 604	3 239	1 464	17 814	26	28	673
Karlsruhe	41 174	12 584	151 741	19 775	2 702	5 902	1 141	11 804	15 391	8 584	116 022	106	157	4 140
Landkreise														
Karlsruhe	113 727	21 143	198 404	74 238	10 238	24 641	4 928	49 282	14 744	5 877	72 802	104	100	2 082
Rastatt	55 074	10 809	105 688	32 267	4 428	14 259	2 816	28 518	8 493	3 511	43 908	55	54	995
Region	Rhein-Neckar-Odenwald													
Stadtkreise														
Heidelberg	19 682	5 994	75 788	8 436	1 199	3 159	633	6 318	7 950	3 952	54 809	137	209	6 225
Mannheim	40 831	12 457	159 163	18 892	2 476	5 903	1 107	11 806	15 906	8 746	124 904	130	128	3 561
Landkreise														
Neckar-Odenwald-Kreis	41 751	7 115	64 840	28 279	3 791	10 072	2 036	20 144	3 367	1 256	15 845	33	33	572
Rhein-Neckar-Kreis	133 448	26 341	255 947	83 255	11 697	28 587	5 654	57 174	21 493	8 899	113 692	113	91	1 826
Region	Nordschwarzwald													
Stadtkreis														
Pforzheim	18 275	4 957	58 640	9 566	1 289	2 720	528	5 440	5 940	3 080	42 447	49	60	1 187
Landkreise														
Calw	39 105	7 216	72 705	23 880	3 164	9 494	1 809	18 988	5 689	2 202	28 634	42	41	1 203
Enzkreis	54 863	9 339	88 694	37 133	4 915	12 090	2 292	24 180	5 597	2 099	26 726	43	32	655
Freudenstadt	29 906	5 412	53 690	18 059	2 389	7 451	1 434	14 902	4 379	1 576	20 504	17	13	225

* Fortschreibung basierend auf den endgültigen Ergebnissen der Gebäude- und Wohnungszählung 2011, einschließlich Wohnheime.

3 Bestand an Wohngebäuden in Deutschland nach Verwaltungsbezirken

- Wohngebäude 2017 nach Gebäudearten* -

Gegenstand der Nachweisung	Wohngebäude													
	zusammen			davon										
				mit 1 Wohnung		mit 2 Wohnungen			mit 3 oder mehr Wohnungen			Wohnheime		
	Gebäude	Wohn- fläche	Wohn- ungen	Gebäude/ Wohnungen	Wohn- fläche	Gebäude	Wohn- fläche	Wohn- ungen	Gebäude	Wohn- fläche	Wohn- ungen	Gebäude	Wohn- fläche	Wohn- ungen
	Anzahl	1 000 m ²	Anzahl		1 000 m ²	Anzahl	1 000 m ²	Anzahl		1 000 m ²	Anzahl		1 000 m ²	Anzahl
RB Freiburg														
Bestand am 31.12.2016	481 249	100 083	1 025 278	280 411	38 136	110 405	21 991	220 810	89 799	39 236	508 363	634	720	15 694
+ Zugang durch Neubau	3 107	820	7 738	2 207	346	413	93	826	477	367	4 244	10	14	461
+ Zugang durch Baum. an best. Gebäuden	179	527	5 107	101	136	223	150	1 256	152	230	2 785	15	11	276
dar. durch Nutzungsänderung	179	52	520	78	13	46	12	92	50	25	297	5	2	53
+ Sonstiger Zugang	2	2	56	-	-	-	-	-	-	-	-	2	2	56
- Totalabgang	208	52	786	122	16	26	5	52	46	21	259	14	10	353
dar. durch Nutzungsänderung	18	9	207	5	1	4	1	8	5	2	21	4	5	173
- Abgang durch Baum. an best. Gebäuden	-	397	4 179	180	124	105	105	1 020	17	158	2 093	10	10	197
- Sonstiger Abgang	-	2	34	-	-	-	-	-	-	-	-	-	2	34
Bestand am 31.12.2017	484 329	100 981	1 033 180	282 417	38 478	110 910	22 124	221 820	90 365	39 654	513 040	637	724	15 903
Davon:														
Region														
Südlicher Oberrhein														
Stadtkreis														
Freiburg i. Breisgau	25 887	8 582	110 954	10 769	1 480	3 905	774	7 810	11 068	6 064	85 794	145	264	6 581
Landkreise														
Breisgau-Hochschwarzwald	58 544	11 890	116 347	34 252	4 732	13 591	2 729	27 182	10 642	4 382	54 045	59	47	868
Emmendingen	36 265	7 398	72 690	20 402	2 802	9 009	1 801	18 018	6 825	2 774	33 772	29	22	498
Ortenaukreis	98 783	19 523	189 162	56 556	7 775	26 540	5 422	53 080	15 604	6 239	77 876	83	87	1 650
Region														
Schwarzwald-Baar-Heuberg														
Landkreise														
Rottweil	38 500	6 634	63 477	25 223	3 298	9 003	1 754	18 006	4 254	1 566	19 955	20	16	293
Schwarzwald-Baar-Kreis	46 033	9 525	99 392	25 977	3 503	11 219	2 169	22 438	8 767	3 796	49 330	70	56	1 647
Tuttlingen	36 540	6 338	61 343	24 788	3 250	7 626	1 461	15 252	4 103	1 606	20 913	23	21	390
Region														
Hochrhein-Bodensee														
Landkreise														
Konstanz	56 126	12 616	135 951	32 053	4 373	11 053	2 166	22 106	12 889	5 923	78 878	131	154	2 914
Lörrach	48 390	10 341	105 802	29 433	3 997	9 485	1 890	18 970	9 439	4 429	56 956	33	26	443
Waldshut	39 261	8 133	78 062	22 964	3 269	9 479	1 959	18 958	6 774	2 873	35 521	44	32	619
RB Tübingen														
Bestand am 31.12.2016	453 856	82 577	818 486	308 706	40 402	85 763	16 774	171 526	58 732	24 900	327 522	655	501	10 732
+ Zugang durch Neubau	3 202	744	6 862	2 235	348	548	118	1 096	396	261	3 090	23	17	441
+ Zugang durch Baum. an best. Gebäuden	135	352	3 534	77	108	173	94	812	166	134	1 615	18	16	424
dar. durch Nutzungsänderung	135	46	608	53	8	31	9	62	44	22	270	7	8	223
+ Sonstiger Zugang	1	0	10	-	-	-	-	-	-	-	1	1	0	9
- Totalabgang	247	45	506	156	20	51	11	102	37	13	237	3	1	11
dar. durch Nutzungsänderung	18	5	88	9	1	6	2	12	2	2	66	1	0	1
- Abgang durch Baum. an best. Gebäuden	-	248	2 559	157	103	123	70	712	8	68	884	11	7	200
- Sonstiger Abgang	-	-	-	-	-	-	-	-	-	-	-	-	-	-
Bestand am 31.12.2017	456 947	83 381	825 827	310 705	40 735	86 310	16 905	172 620	59 249	25 214	331 107	683	527	11 395
Davon:														
Region														
Neckar-Alb														
Landkreise														
Reutlingen	69 822	12 490	128 091	47 543	5 982	12 766	2 409	25 532	9 445	4 047	53 503	68	52	1 513
Tübingen	49 539	9 558	98 911	31 499	4 124	10 045	1 928	20 090	7 831	3 396	45 694	164	109	1 628
Zollernalbkreis	57 894	9 090	85 801	45 082	5 706	8 387	1 618	16 774	4 370	1 733	23 234	55	34	711
Region														
Donau-Iller														
Stadtkreis														
Ulm	20 702	5 090	59 716	11 533	1 514	3 364	643	6 728	5 734	2 874	39 441	71	60	2 014
Landkreise														
Alb-Donau-Kreis	54 148	9 118	84 299	37 786	5 001	11 617	2 297	23 234	4 682	1 776	22 428	63	44	851
Biberach	55 572	9 499	86 707	40 665	5 460	10 267	2 073	20 534	4 576	1 907	24 394	64	59	1 114
Region														
Bodensee-Oberschwaben														
Landkreise														
Bodenseekreis	47 120	9 942	102 601	27 687	3 759	9 506	1 866	19 012	9 879	4 271	54 778	48	45	1 124
Ravensburg	65 850	12 426	122 440	42 980	5 759	13 381	2 670	26 762	9 378	3 912	50 890	111	86	1 808
Sigmaringen	36 300	6 169	57 261	25 930	3 431	6 977	1 402	13 954	3 354	1 299	16 745	39	38	632
Insgesamt Bayern														
Bestand am 31.12.2016	3 015 207	593 123	6 085 695	2 033 224	275 670	556 528	111 841	1 113 056	422 296	202 223	2 850 576	3 159	3 390	88 839
+ Zugang durch Neubau	25 121	5 712	53 386	19 695	3 143	2 342	519	4 684	2 993	1 926	24 807	91	124	4 200
+ Zugang durch Baum. an best. Gebäuden	831	2 802	29 089	516	775	1 638	692	5 712	1 011	1 222	16 530	103	114	2 114
dar. durch Nutzungsänderung	831	291	3 273	393	57	137	32	274	237	131	1 817	64	71	789
+ Sonstiger Zugang	97	49	787	40	5	3	1	6	44	34	433	10	11	308
- Totalabgang	984	216	2 914	611	81	167	29	334	197	99	1 741	9	8	228
dar. durch Nutzungsänderung	158	42	530	81	13	34	7	68	38	19	281	4	3	100
- Abgang durch Baum. an best. Gebäuden	-	2 031	22 126	1 620	826	724	397	3 884	54	768	11 199	39	40	1 206
- Sonstiger Abgang	38	45	673	4	1	6	1	12	26	38	482	2	5	175
Bestand am 31.12.2017	3 040 234	599 394	6 143 244	2 051 240	278 686	559 614	112 624	1 119 228	426 067	204 499	2 878 924	3 313	3 585	93 852

* Fortschreibung basierend auf den endgültigen Ergebnissen der Gebäude- und Wohnungszählung 2011, einschließlich Wohnheime.

3 Bestand an Wohngebäuden in Deutschland nach Verwaltungsbezirken

- Wohngebäude 2017 nach Gebäudearten* -

Gegenstand der Nachweisung	Wohngebäude													
	zusammen			davon										
				mit 1 Wohnung		mit 2 Wohnungen		mit 3 oder mehr Wohnungen		Wohnheime				
	Gebäude	Wohn- fläche	Wohn- nungen	Gebäude/ Wohnungen	Wohn- fläche	Gebäude	Wohn- fläche	Wohn- nungen	Gebäude	Wohn- fläche	Wohn- nungen	Gebäude	Wohn- fläche	Wohn- nungen
	Anzahl	1 000 m²	Anzahl	1 000 m²	Anzahl	1 000 m²	Anzahl	1 000 m²	Anzahl	1 000 m²	Anzahl	1 000 m²	Anzahl	
RB Oberbayern														
Bestand am 31.12.2016	898 113	200 048	2 176 151	597 799	82 975	140 595	28 414	281 190	158 754	87 490	1 264 772	965	1 169	32 390
+ Zugang durch Neubau	8 643	2 167	21 271	6 335	1 008	844	188	1 688	1 443	942	12 371	21	30	877
+ Zugang durch Baum. an best. Gebäuden	240	973	11 261	156	233	512	203	1 672	325	505	7 087	23	32	1 094
dar. durch Nutzungsänderung	240	90	1 252	106	16	45	11	90	77	48	603	12	16	453
+ Sonstiger Zugang	-	-	-	-	-	-	-	-	-	-	-	-	-	-
- Totalabgang	520	103	1 543	310	38	94	15	188	113	48	936	3	2	109
dar. durch Nutzungsänderung	38	8	157	25	4	8	2	16	4	2	32	1	1	84
- Abgang durch Baum. an best. Gebäuden	-	722	8 743	513	255	234	114	1 116	18	337	5 215	11	17	647
- Sonstiger Abgang	-	-	-	-	-	-	-	-	-	-	-	-	-	-
Bestand am 31.12.2017	906 476	202 363	2 198 397	603 467	83 923	141 623	28 676	283 246	160 391	88 552	1 278 079	995	1 212	33 605
Davon:														
Kreisfreie Städte														
Ingolstadt	27 204	5 751	66 169	18 106	2 366	3 827	740	7 654	5 215	2 579	38 702	56	66	1 707
München	141 727	55 851	773 231	70 059	9 357	12 278	2 321	24 556	59 098	43 618	659 900	292	556	18 716
Rosenheim	10 333	2 536	31 042	5 996	791	1 404	263	2 808	2 902	1 460	21 597	31	21	641
Landkreise														
Altötting	29 118	5 267	49 620	21 775	3 004	4 512	928	9 024	2 809	1 315	18 444	22	21	377
Bad Tölz-Wolfratshausen	27 971	5 678	56 789	17 847	2 516	5 297	1 076	10 594	4 792	2 042	27 646	35	45	702
Berchtesgadener Land	22 272	4 601	49 904	13 005	1 751	4 856	946	9 712	4 378	1 844	26 267	33	60	920
Dachau	34 714	6 564	65 490	23 425	3 204	6 383	1 257	12 766	4 893	2 091	29 073	13	11	226
Ebersberg	32 803	6 213	58 705	24 077	3 414	4 760	959	9 520	3 950	1 812	24 735	16	28	373
Eichstätt	39 257	6 605	55 880	29 621	4 183	7 319	1 569	14 638	2 276	813	10 563	41	40	1 058
Erding	33 398	6 257	57 193	23 434	3 351	6 218	1 319	12 436	3 732	1 573	21 039	14	14	284
Freising	40 017	7 822	78 440	26 900	3 784	7 158	1 459	14 316	5 899	2 542	35 794	60	36	1 430
Fürstenfeldbruck	49 069	9 499	97 829	36 111	4 778	6 042	1 162	12 084	6 886	3 520	48 885	30	39	749
Garmisch-Partenkirchen	19 857	3 949	44 232	10 647	1 386	4 218	790	8 436	4 951	1 753	24 593	41	19	556
Landsberg am Lech	32 803	5 741	51 713	24 452	3 395	5 409	1 114	10 818	2 912	1 217	16 211	30	15	232
Miesbach	23 746	4 771	46 465	15 021	2 189	4 537	912	9 074	4 167	1 653	21 923	21	17	447
Mühldorf am Inn	30 137	5 367	47 910	23 035	3 256	4 557	959	9 114	2 532	1 140	15 540	13	11	221
München	70 165	15 394	155 950	51 214	7 423	7 828	1 582	15 656	11 047	6 299	86 392	76	90	2 688
Neuburg-Schrobenhausen	27 387	4 672	41 611	20 526	2 822	4 908	1 033	9 816	1 936	802	11 039	17	15	230
Pfaffenhofen a.d.Ilm	35 483	6 123	53 588	25 997	3 644	6 631	1 407	13 262	2 833	1 060	14 157	22	12	172
Rosenheim	64 546	12 077	112 953	43 573	6 155	12 255	2 490	24 510	8 678	3 403	44 164	40	29	706
Starnberg	33 852	6 760	62 213	24 175	3 602	5 081	1 080	10 162	4 570	2 067	27 606	26	11	270
Traunstein	45 900	8 597	81 374	30 545	4 294	9 576	1 981	19 152	5 749	2 291	31 141	30	32	536
Weilheim-Schongau	34 717	6 272	60 096	23 926	3 256	6 569	1 328	13 138	4 186	1 662	22 668	36	26	364
RB Niederbayern														
Bestand am 31.12.2016	349 941	60 493	546 115	260 059	36 126	62 137	12 966	124 274	27 454	11 157	155 637	291	245	6 145
+ Zugang durch Neubau	3 633	743	6 019	3 002	500	347	77	694	276	155	2 006	8	11	317
+ Zugang durch Baum. an best. Gebäuden	101	272	2 403	62	92	241	97	762	103	81	1 073	4	3	30
dar. durch Nutzungsänderung	101	25	290	54	8	17	4	34	26	10	172	4	3	30
+ Sonstiger Zugang	1	1	4	-	-	-	-	-	1	1	4	-	-	-
- Totalabgang	68	14	128	50	8	6	1	12	11	5	63	1	0	3
dar. durch Nutzungsänderung	9	3	16	4	1	1	0	2	2	1	7	1	0	3
- Abgang durch Baum. an best. Gebäuden	-	189	1 693	244	104	64	44	408	1	41	565	-	-	-
- Sonstiger Abgang	2	1	5	-	-	1	0	2	1	0	3	-	-	-
Bestand am 31.12.2017	353 606	61 306	552 715	262 829	36 605	62 654	13 096	125 308	27 821	11 347	158 089	302	258	6 489
Davon:														
Kreisfreie Städte														
Landshut	13 278	3 107	35 820	8 784	1 189	1 590	308	3 180	2 874	1 569	22 272	30	41	1 584
Passau	10 644	2 493	29 979	6 369	883	1 736	351	3 472	2 507	1 232	18 985	32	26	1 153
Straubing	10 315	2 118	23 825	6 964	918	1 193	229	2 386	2 144	958	14 286	14	13	189
Landkreise														
Deggendorf	34 661	6 009	55 457	25 657	3 538	6 076	1 260	12 152	2 880	1 168	16 576	48	43	1 072
Dingolfing-Landau	29 498	4 735	40 025	24 036	3 311	3 976	843	7 952	1 470	574	7 901	16	7	136
Freyung-Grafenau	24 315	4 070	35 740	16 738	2 284	6 026	1 252	12 052	1 537	520	6 738	14	14	212
Kelheim	34 318	5 887	51 754	25 713	3 598	5 948	1 260	11 896	2 642	1 015	13 880	15	13	265
Landshut	46 334	7 667	64 166	36 176	5 091	7 606	1 598	15 212	2 528	966	12 606	24	12	172
Passau	57 618	9 903	85 869	41 834	5 910	11 749	2 495	23 498	3 989	1 453	19 653	46	46	884
Regen	23 085	3 902	36 442	14 933	1 985	6 095	1 214	12 190	2 039	690	9 134	18	13	185
Rottal-Inn	37 190	6 232	51 483	29 894	4 296	5 304	1 149	10 608	1 966	770	10 571	26	18	410
Straubing-Bogen	32 350	5 184	42 155	25 731	3 601	5 355	1 137	10 710	1 245	433	5 487	19	13	227
RB Oberpfalz														
Bestand am 31.12.2016	294 720	53 710	521 091	194 701	26 521	67 256	13 689	134 512	32 494	13 181	182 187	269	319	9 691
+ Zugang durch Neubau	2 557	525	4 487	2 062	329	254	55	508	237	137	1 809	4	3	108
+ Zugang durch Baum. an best. Gebäuden	49	177	1 709	38	49	173	73	588	80	51	679	4	5	164
dar. durch Nutzungsänderung	49	15	199	31	4	5	1	10	12	9	152	1	1	6
+ Sonstiger Zugang	-	0	1	-	-	-	-	-	-	0	1	-	-	-
- Totalabgang	60	11	92	43	7	12	3	24	5	2	25	-	-	-
dar. durch Nutzungsänderung	5	1	9	3	1	1	0	2	1	0	4	-	-	-
- Abgang durch Baum. an best. Gebäuden	-	119	1 179	181	60	60	36	362	2	19	259	3	4	137
- Sonstiger Abgang	-	-	-	-	-	-	-	-	-	-	-	-	-	-
Bestand am 31.12.2017	297 266	54 281	526 017	196 577	26 832	67 611	13 778	135 222	32 804	13 348	184 392	274	323	9 826
Davon:														
Kreisfreie Städte														
Amberg	9 354	1 972	22 312	5 547	722	1 527	294	3 054	2 266	945	13 443	14	10	268
Regensburg	21 983	6 427	87 954	11 612	1 585	2 519	470	5 038	7 753	4 205	64 212	99	167	7 092
Weiden i.d. Oberpfalz	9 189	2 022	23 159	5 021	690	1 699	310	3 398	2 445	1 004	14 305	24	18	435
Landkreise														
Amberg-Weizsach	30 585	5 313	47 784	19 539	2 662	8 340	1 723	16 680	2 691	916	11 357	15	13	208
Cham	39 334	6 593	58 207	26 708	3 588	9 971	2 093	19 942	2 640	900	11 379	15	11	178
Neumarkt i.d. Oberpfalz	38 531	6 632	56 574	29 042	4 098	7 161	1 534	14 322	2 306	983	12 831	22	17	379
Neustadt a.d. Waldnaab	29 024	4 942	44 747	18 801	2 559	7 825	1 578	15 650	2 385	780	9 966	13	24	330
Regensburg	55 723	9 631	84 509	39 778	5 594	11 209	2 307	22 418	4 715	1 705	21 796	21	25	517
Schwandorf	42 055	7 105	65 696	27 066	3 575	11 402	2 303	22 804	3 552	1 201	15 576	35	27	250
Tirschenreuth	21 488	3 646	35 075	13 463	1 760	5 958	1 165	11 916	2 051	710	9 527	16		

3 Bestand an Wohngebäuden in Deutschland nach Verwaltungsbezirken

- Wohngebäude 2017 nach Gebäudearten* -

Gegenstand der Nachweisung	Wohngebäude													
	zusammen			davon										
				mit 1 Wohnung		mit 2 Wohnungen			mit 3 oder mehr Wohnungen			Wohnheime		
	Gebäude	Wohn- fläche	Wohn- nungen	Gebäude/ Wohnungen	Wohn- fläche	Gebäude	Wohn- fläche	Wohn- nungen	Gebäude	Wohn- fläche	Wohn- nungen	Gebäude	Wohn- fläche	Wohn- nungen
	Anzahl	1 000 m²	Anzahl		1 000 m²	Anzahl	1 000 m²	Anzahl		1 000 m²	Anzahl		1 000 m²	Anzahl
RB Oberfranken														
Bestand am 31.12.2016	288 940	51 863	520 246	187 106	24 660	63 754	12 495	127 508	37 762	14 371	196 738	318	338	8 894
+ Zugang durch Neubau	1 341	277	2 609	1 162	182	83	17	166	89	64	762	7	14	519
+ Zugang durch Baum. an best. Gebäuden	48	195	1 914	35	71	125	55	470	54	59	740	6	11	273
dar. durch Nutzungsänderung	48	12	116	26	3	7	1	14	13	6	69	2	2	7
+ Sonstiger Zugang	-	1	32	-	-	-	-	-	-	-	-	-	1	32
- Totalabgang	61	26	410	29	5	8	1	16	23	19	325	1	2	40
dar. durch Nutzungsänderung	30	12	146	9	2	4	1	8	16	8	121	1	1	8
- Abgang durch Baum. an best. Gebäuden	-	150	1 602	119	72	42	30	304	7	40	565	4	7	218
- Sonstiger Abgang	-	1	22	-	-	-	-	-	-	1	22	-	-	-
Bestand am 31.12.2017	290 268	52 160	522 767	188 155	24 836	63 912	12 535	127 824	37 875	14 435	197 328	326	354	9 460
Davon:														
Kreisfreie Städte														
Bamberg	12 534	3 256	41 248	5 862	792	2 062	382	4 124	4 556	1 999	28 326	54	83	2 936
Bayreuth	13 276	3 262	41 180	7 725	1 040	1 714	323	3 428	3 781	1 829	27 226	56	71	2 801
Coburg	9 264	1 965	22 512	5 764	767	1 357	259	2 714	2 122	915	13 110	21	24	924
Hof	9 543	2 129	25 762	5 343	671	1 372	257	2 744	2 801	1 176	16 949	27	26	726
Landkreise														
Bamberg	40 448	7 072	64 036	25 547	3 477	10 789	2 197	21 578	4 087	1 377	16 596	25	21	315
Bayreuth	31 749	5 330	48 805	21 178	2 847	7 699	1 546	15 398	2 848	924	12 032	24	14	197
Coburg	25 047	4 327	40 534	17 316	2 328	5 178	1 051	10 356	2 538	939	12 732	15	10	130
Forchheim	32 166	5 696	51 649	21 047	2 912	7 729	1 570	15 458	3 374	1 205	15 019	16	9	125
Hof	30 991	4 928	49 406	21 027	2 622	6 794	1 251	13 588	3 147	1 030	14 353	23	25	438
Kronach	21 515	3 437	32 023	14 687	1 868	5 292	1 041	10 584	1 527	522	6 681	9	6	71
Kulmbach	21 959	3 701	35 595	14 645	1 927	4 998	963	9 996	2 302	801	10 799	14	10	155
Lichtenfels	19 646	3 308	30 791	13 514	1 780	4 417	882	8 834	1 692	605	8 068	23	42	375
Wunsiedel im Fichtelgebirge	22 130	3 749	39 226	14 500	1 806	4 511	815	9 022	3 100	1 114	15 437	19	14	267
RB Mittelfranken														
Bestand am 31.12.2016	388 762	79 343	844 320	259 126	34 406	66 027	13 084	132 054	63 123	31 257	438 762	486	596	14 378
+ Zugang durch Neubau	2 855	683	7 077	2 302	358	168	37	336	355	249	3 115	30	38	1 324
+ Zugang durch Baum. an best. Gebäuden	134	386	3 963	72	86	146	66	566	133	190	2 533	36	44	316
dar. durch Nutzungsänderung	134	77	701	55	7	7	2	14	43	30	446	29	39	186
+ Sonstiger Zugang	-	-	-	-	-	-	-	-	-	-	-	-	-	-
- Totalabgang	115	24	308	66	9	25	4	50	21	7	128	3	4	64
dar. durch Nutzungsänderung	28	6	64	9	1	13	2	26	5	2	24	1	1	5
- Abgang durch Baum. an best. Gebäuden	-	251	2 783	151	84	88	45	450	7	118	1 634	7	4	72
- Sonstiger Abgang	-	-	-	-	-	-	-	-	-	-	-	-	-	-
Bestand am 31.12.2017	391 636	80 137	852 269	261 283	34 758	66 228	13 138	132 456	63 583	31 571	442 648	542	671	15 882
Davon:														
Kreisfreie Städte														
Ansbach	9 417	1 890	20 764	5 841	754	1 551	292	3 102	2 009	824	11 398	16	20	423
Erlangen	19 136	4 886	62 092	11 716	1 551	2 264	425	4 528	5 051	2 780	40 930	105	130	4 918
Fürth	19 284	5 218	62 529	11 381	1 458	2 083	391	4 166	5 790	3 335	46 344	30	34	638
Nürnberg	71 365	20 871	269 232	41 388	5 228	5 993	1 107	11 986	23 805	14 264	209 689	179	272	6 169
Schwabach	9 734	1 856	19 465	6 581	861	1 527	286	3 054	1 617	702	9 597	9	7	233
Landkreise														
Ansbach	53 056	8 931	79 760	36 918	5 027	12 010	2 477	24 020	4 069	1 377	17 716	59	50	1 106
Erlangen-Höchststadt	38 681	6 766	61 079	27 072	3 737	7 679	1 547	15 358	3 913	1 467	18 423	17	15	226
Fürth	31 515	5 718	55 446	21 751	2 899	5 631	1 096	11 262	4 114	1 701	22 123	19	22	310
Neustadt a.d. Aisch-Bad Windsheim	29 317	4 915	43 585	20 811	2 820	6 185	1 272	12 370	2 296	812	10 221	25	11	183
Nürnberger Land	47 336	8 416	80 376	33 489	4 491	8 521	1 672	17 042	5 288	2 191	28 922	38	62	923
Roth	36 464	6 114	55 543	26 416	3 533	6 868	1 369	13 736	3 152	1 181	14 852	28	30	539
Weissenburg-Gunzenhausen	26 331	4 557	42 398	17 919	2 399	5 916	1 205	11 832	2 479	937	12 433	17	16	214
RB Unterfranken														
Bestand am 31.12.2016	346 211	63 615	625 365	216 269	28 875	86 183	17 203	172 366	43 406	17 221	228 732	353	317	7 998
+ Zugang durch Neubau	2 175	457	4 101	1 765	284	229	51	458	175	108	1 251	6	14	627
+ Zugang durch Baum. an best. Gebäuden	115	307	2 987	73	99	197	93	790	142	111	1 504	5	3	56
dar. durch Nutzungsänderung	115	28	294	63	9	23	5	46	26	11	137	3	2	48
+ Sonstiger Zugang	5	4	98	-	-	-	-	-	-	-	-	5	4	98
- Totalabgang	57	13	156	37	5	9	2	18	11	6	101	-	-	-
dar. durch Nutzungsänderung	15	2	25	10	1	2	0	4	3	1	11	-	-	-
- Abgang durch Baum. an best. Gebäuden	-	227	2 241	180	102	113	62	622	7	62	860	2	0	15
- Sonstiger Abgang	-	-	-	-	-	-	-	-	-	-	-	-	-	-
Bestand am 31.12.2017	348 449	64 144	630 154	217 890	29 152	86 487	17 283	172 974	43 705	17 371	230 526	367	337	8 764
Davon:														
Kreisfreie Städte														
Aschaffenburg	12 688	3 065	35 601	6 184	835	2 403	458	4 806	4 080	1 737	23 907	21	34	704
Schweinfurt	8 768	2 240	27 334	4 768	627	1 163	216	2 326	2 814	1 374	19 717	23	22	523
Würzburg	19 917	5 657	74 975	10 012	1 373	3 211	614	6 422	6 561	3 527	53 106	133	143	5 435
Landkreise														
Aschaffenburg	48 380	8 629	79 982	28 488	3 860	14 433	2 877	28 866	5 441	1 880	22 484	18	12	144
Bad Kissingen	29 499	5 259	50 052	18 211	2 410	8 120	1 634	16 240	3 148	1 187	15 127	20	29	474
Hassberge	25 365	4 209	37 514	17 674	2 370	5 825	1 191	11 650	1 856	643	8 113	10	5	77
Kitzingen	25 079	4 300	40 132	16 649	2 206	5 807	1 172	11 614	2 607	914	11 757	16	8	112
Main-Spessart	38 473	6 521	59 682	25 005	3 319	10 123	2 037	20 246	3 322	1 147	14 133	23	19	298
Miltenberg	35 730	6 229	58 920	21 989	2 929	9 772	1 924	19 544	3 948	1 365	17 179	21	11	208
Rhön-Grabfeld	24 570	4 135	37 522	16 896	2 233	5 524	1 134	11 048	2 121	751	9 352	29	18	226
Schweinfurt	33 889	5 756	52 779	22 357	2 979	8 477	1 692	16 954	3 040	1 075	13 264	15	10	204
Würzburg	46 091	8 144	75 661	29 657	4 011	11 629	2 334	23 258	4 767	1 772	22 387	38	26	359

* Fortschreibung basierend auf den endgültigen Ergebnissen der Gebäude- und Wohnungszählung 2011, einschließlich Wohnheime.

3 Bestand an Wohngebäuden in Deutschland nach Verwaltungsbezirken

- Wohngebäude 2017 nach Gebäudearten* -

Gegenstand der Nachweisung	Wohngebäude													
	zusammen			davon										
				mit 1 Wohnung		mit 2 Wohnungen		mit 3 oder mehr Wohnungen		Wohnheime				
	Gebäude	Wohn- fläche	Wohn- ungen	Gebäude/ Wohnungen	Wohn- fläche	Gebäude	Wohn- fläche	Wohn- ungen	Gebäude	Wohn- fläche	Wohn- ungen	Gebäude	Wohn- fläche	Wohn- ungen
	Anzahl	1 000 m ²		Anzahl	1 000 m ²	Anzahl	1 000 m ²		Anzahl	1 000 m ²		Anzahl	1 000 m ²	
RB Schwaben														
Bestand am 31.12.2016	448 520	84 051	852 407	318 164	42 108	70 576	13 990	141 152	59 303	27 546	383 748	477	407	9 343
+ Zugang durch Neubau	3 917	860	7 822	3 067	483	417	92	834	418	272	3 493	15	13	428
+ Zugang durch Baum. an best. Gebäuden	144	492	4 852	80	145	244	106	864	174	224	2 914	25	17	181
dar. durch Nutzungsänderung	144	45	421	58	9	33	9	66	40	18	238	13	9	59
+ Sonstiger Zugang	91	43	652	40	5	3	1	6	43	33	428	5	5	178
- Totalabgang	103	25	277	76	10	13	3	26	13	11	163	1	0	12
dar. durch Nutzungsänderung	33	10	113	21	4	5	1	10	7	5	82	-	-	-
- Abgang durch Baum. an best. Gebäuden	-	373	3 885	232	149	123	67	622	12	150	2 101	12	7	117
- Sonstiger Abgang	36	44	646	4	1	5	1	10	25	37	457	2	5	175
Bestand am 31.12.2017	452 533	85 004	860 925	321 039	42 580	71 099	14 118	142 198	59 888	27 876	387 862	507	430	9 826
Davon:														
Kreisfreie Städte														
Augsburg	38 150	11 225	148 052	21 042	2 647	3 636	635	7 272	13 341	7 806	115 554	131	137	4 184
Kaufbeuren	8 827	1 801	21 091	6 162	753	780	145	1 560	1 876	896	13 314	9	8	55
Kempten (Allgäu)	10 369	2 752	33 574	5 969	778	1 298	247	2 596	3 069	1 706	24 432	33	21	577
Memmingen	8 839	1 801	20 570	6 208	784	1 002	185	2 004	1 615	819	11 929	14	14	429
Landkreise														
Aichach-Friedberg	37 483	6 426	57 111	27 982	3 854	6 510	1 351	13 020	2 967	1 201	15 853	24	20	256
Augsburg	66 986	11 786	110 570	50 915	6 870	9 546	1 902	19 092	6 494	2 987	40 204	31	28	359
Dillingen a.d. Donau	28 927	4 498	40 400	23 145	3 003	4 244	855	8 488	1 512	617	8 473	26	23	294
Donau-Ries	38 819	6 383	57 262	29 113	3 888	7 067	1 461	14 134	2 602	1 015	13 645	37	19	370
Günzburg	36 105	5 778	53 574	28 123	3 649	5 327	1 066	10 654	2 625	1 037	14 310	30	27	487
Lindau (Bodensee)	18 084	3 771	39 089	10 271	1 399	3 946	783	7 892	3 849	1 577	20 680	18	12	246
Neu-Ulm	42 652	7 805	79 577	30 449	3 939	6 775	1 311	13 550	5 388	2 500	34 197	40	56	1 381
Oberallgäu	36 106	7 383	76 246	20 607	2 795	8 093	1 616	16 186	7 362	2 936	38 804	44	36	649
Ostallgäu	38 636	6 697	62 399	27 458	3 726	7 060	1 394	14 120	4 090	1 566	20 653	28	11	168
Unterallgäu	42 550	6 900	61 410	33 595	4 497	5 815	1 168	11 630	3 098	1 215	15 814	42	20	371
Insgesamt	Saarland													
Bestand am 31.12.2016	303 841	51 590	494 740	210 304	27 774	64 189	12 424	128 378	29 220	11 254	152 768	128	138	3 290
+ Zugang durch Neubau	862	194	1 548	707	115	79	18	158	75	61	682	1	0	1
+ Zugang durch Baum. an best. Gebäuden	46	163	1 552	36	61	77	38	338	56	60	751	3	3	87
dar. durch Nutzungsänderung	46	21	258	23	3	9	2	18	14	16	217	-	-	-
+ Sonstiger Zugang	-	1	50	-	-	-	-	-	-	-	-	-	1	50
- Totalabgang	31	8	95	24	5	4	1	8	2	2	16	1	1	47
dar. durch Nutzungsänderung	-	-	-	-	-	-	-	-	-	-	-	-	-	-
- Abgang durch Baum. an best. Gebäuden	-	119	1 169	85	61	37	26	258	1	29	381	3	3	105
- Sonstiger Abgang	1	0	1	-	-	-	-	-	-	-	-	1	0	1
Bestand am 31.12.2017	304 717	51 819	496 625	210 938	27 883	64 304	12 453	128 608	29 348	11 345	153 804	127	138	3 275
Davon:														
Stadtverband														
Saarbrücken	82 706	15 880	171 638	49 228	6 369	18 760	3 501	37 520	14 654	5 933	82 859	64	77	2 031
Landkreise														
Merzig-Wadern	36 586	5 806	48 836	29 259	3 981	5 608	1 163	11 216	1 709	650	8 210	10	13	151
Neunkirchen	42 062	6 914	67 566	27 519	3 514	10 679	2 014	21 358	3 852	1 376	18 416	12	10	273
Saarlouis	64 994	10 520	93 996	47 690	6 387	12 883	2 544	25 766	4 402	1 582	20 457	19	6	83
Saar-Pfalz-Kreis	47 101	7 702	71 696	34 108	4 521	9 670	1 851	19 340	3 305	1 315	17 775	18	15	473
Sankt Wendel	31 268	4 998	42 893	23 134	3 112	6 704	1 380	13 408	1 426	489	6 087	4	16	264
Insgesamt	Berlin													
Bestand am 31.12.2016	322 644	137 898	1 887 231	166 611	20 266	17 205	3 314	34 410	138 217	113 321	1 663 398	611	997	22 812
+ Zugang durch Neubau	1 943	935	12 785	1 271	182	53	13	106	600	674	8 966	19	65	2 442
+ Zugang durch Baum. an best. Gebäuden	93	951	12 408	33	56	31	11	100	88	867	11 335	7	17	640
dar. durch Nutzungsänderung	93	114	1 968	22	4	4	1	8	63	94	1 359	4	14	579
+ Sonstiger Zugang	2	1	2	-	-	1	0	2	-	-	-	1	0	-
- Totalabgang	-	-	-	-	-	-	-	-	-	-	-	-	-	-
dar. durch Nutzungsänderung	-	-	-	-	-	-	-	-	-	-	-	-	-	-
- Abgang durch Baum. an best. Gebäuden	-	725	9 560	31	41	28	10	94	4	671	9 089	3	3	46
- Sonstiger Abgang	1	0	3	-	-	-	-	-	1	0	3	-	-	-
Bestand am 31.12.2017	324 681	139 060	1 902 863	167 884	20 463	17 262	3 329	34 524	138 900	114 190	1 674 607	635	1 077	25 848
Insgesamt	Brandenburg													
Bestand am 31.12.2016	660 178	108 767	1 279 605	507 634	57 570	66 255	11 687	132 510	85 918	39 130	629 193	371	380	10 268
+ Zugang durch Neubau	5 628	958	9 181	5 023	658	264	53	528	335	243	3 434	6	4	196
+ Zugang durch Baum. an best. Gebäuden	284	434	5 108	197	138	151	47	468	118	241	3 409	12	8	234
dar. durch Nutzungsänderung	284	104	1 424	177	22	32	5	64	67	70	955	8	6	228
+ Sonstiger Zugang	3	2	103	1	-	-	-	-	1	0	15	1	2	87
- Totalabgang	192	74	1 315	104	11	16	3	32	71	58	1 094	1	2	85
dar. durch Nutzungsänderung	35	10	120	18	2	4	1	8	10	7	94	-	-	-
- Abgang durch Baum. an best. Gebäuden	-	267	3 486	114	101	57	25	280	19	139	2 285	4	2	7
- Sonstiger Abgang	2	2	100	-	-	-	-	-	2	2	100	-	-	-
Bestand am 31.12.2017	665 899	109 818	1 289 096	512 637	58 255	66 597	11 758	133 194	86 280	39 414	632 572	385	391	10 693
Davon:														
Kreisfreie Städte														
Brandenburg an der Havel	13 180	2 985	42 658	8 055	875	914	156	1 828	4 198	1 938	32 387	13	17	388
Cottbus	15 330	4 046	56 487	9 527	1 126	1 379	244	2 758	4 389	2 619	42 455	35	57	1 747
Frankfurt (Oder)	8 385	2 295	33 074	5 112	591	611	107	1 222	2 621	1 558	25 573	41	38	1 167
Potsdam	21 555	6 775	91 499	12 147	1 520	1 597	313	3 194	7 756	4 850	73 760	55	92	2 399

* Fortschreibung basierend auf den endgültigen Ergebnissen der Gebäude- und Wohnungszählung 2011, einschließlich Wohnheime.

3 Bestand an Wohngebäuden in Deutschland nach Verwaltungsbezirken

- Wohngebäude 2017 nach Gebäudearten* -

Gegenstand der Nachweisung	Wohngebäude													
	zusammen			davon										
				mit 1 Wohnung		mit 2 Wohnungen			mit 3 oder mehr Wohnungen			Wohnheime		
	Gebäude	Wohn- fläche	Wohn- ungen	Gebäude/ Wohnungen	Wohn- fläche	Gebäude	Wohn- fläche	Wohn- ungen	Gebäude	Wohn- fläche	Wohn- ungen	Gebäude	Wohn- fläche	Wohn- ungen
	Anzahl	1 000 m ²	Anzahl		1 000 m ²	Anzahl	1 000 m ²	Anzahl		1 000 m ²	Anzahl		1 000 m ²	Anzahl
Landkreise														
Barnim	51 568	7 928	89 601	41 751	4 711	4 229	736	8 458	5 560	2 468	39 038	28	13	354
Dahme-Spreewald	50 249	7 376	82 239	40 919	4 586	4 858	859	9 716	4 448	1 901	30 504	24	29	1 100
Elbe-Elster	32 579	4 791	55 364	23 614	2 604	5 673	954	11 346	3 280	1 217	19 972	12	16	432
Havelland	47 833	7 137	78 368	38 732	4 451	4 141	736	8 282	4 927	1 931	30 928	33	20	426
Märkisch-Oderland	59 287	8 631	96 435	48 908	5 433	4 777	845	9 554	5 589	2 342	37 832	13	11	141
Oberhavel	58 807	8 992	101 106	47 248	5 375	5 049	878	10 098	6 496	2 732	43 559	14	7	201
Oberspreewald-Lausitz	28 911	4 929	62 485	20 603	2 235	3 627	623	7 254	4 675	2 056	34 188	6	15	440
Oder-Spree	50 261	7 982	93 334	39 387	4 422	4 987	860	9 974	5 864	2 683	43 471	23	17	502
Ostprignitz-Ruppin	28 443	4 511	52 442	21 645	2 436	3 028	539	6 056	3 752	1 526	24 465	18	10	276
Potsdam-Mittelmark	64 268	9 628	98 232	52 799	6 309	6 444	1 199	12 888	5 012	2 107	32 188	13	13	357
Prignitz	24 205	3 718	43 736	18 206	2 036	2 862	505	5 724	3 128	1 173	19 728	9	4	78
Spree-Neisse	33 427	5 373	62 461	24 609	2 809	4 591	797	9 182	4 214	1 762	28 602	13	5	68
Teltow-Fläming	46 309	7 266	82 943	36 011	4 091	4 785	851	9 570	5 497	2 307	36 943	16	19	419
Uckermark	31 302	5 455	66 632	23 364	2 646	3 045	556	6 090	4 874	2 246	36 979	19	7	199
Insgesamt	Mecklenburg-Vorpommern													
Bestand am 31.12.2016	390 293	69 637	875 142	288 309	32 615	37 868	6 596	75 736	63 913	30 242	506 135	203	184	4 962
+ Zugang durch Neubau	2 305	450	4 611	1 962	253	124	23	248	215	164	2 131	4	11	270
+ Zugang durch Baum. an best. Gebäuden	117	178	2 113	77	59	45	16	146	50	100	1 504	3	4	36
dar. durch Nutzungsänderung	117	45	580	65	8	11	2	22	39	31	459	2	3	34
+ Sonstiger Zugang	-	-	-	-	-	-	-	-	-	-	-	-	-	-
- Totalabgang	39	47	1 118	21	2	7	2	14	10	42	973	1	2	110
dar. durch Nutzungsänderung	8	2	18	4	1	3	1	6	1	1	8	-	-	-
- Abgang durch Baum. an best. Gebäuden	-	114	1 581	36	43	18	10	92	3	61	1 100	1	0	3
- Sonstiger Abgang	-	-	-	-	-	-	-	-	-	-	-	-	-	-
Bestand am 31.12.2017	392 676	70 104	879 167	290 291	32 882	38 012	6 624	76 024	64 165	30 402	507 697	208	196	5 155
Davon:														
Kreisfreie Städte														
Rostock	21 727	7 810	120 253	10 853	1 306	1 211	221	2 422	9 629	6 234	105 396	34	50	1 582
Schwerin	13 489	3 934	56 927	7 032	855	866	161	1 732	5 588	2 914	48 028	3	4	135
Landkreise														
Landkreis Rostock	62 088	9 588	108 110	48 525	5 595	6 399	1 122	12 798	7 152	2 858	46 458	12	12	329
Ludwigslust-Parchim	63 480	9 612	106 384	49 004	5 654	7 738	1 390	15 476	6 719	2 559	41 626	19	10	278
Mecklenburgische Seenplatte	65 671	11 549	144 149	48 771	5 484	6 325	1 105	12 650	10 541	4 935	82 205	34	26	523
Nordwestmecklenburg	43 494	6 873	81 522	33 547	3 833	3 969	689	7 938	5 967	2 336	39 817	11	14	220
Vorpommern-Greifswald	62 270	10 617	134 441	46 437	5 145	5 940	1 004	11 880	9 827	4 409	74 520	66	59	1 604
Vorpommern-Rügen	60 457	10 120	127 381	46 122	5 010	5 564	932	11 128	8 742	4 156	69 647	29	22	484
Insgesamt	Sachsen													
Bestand am 31.12.2016	818 992	171 137	2 274 065	489 352	53 901	131 431	21 418	262 862	197 762	95 132	1 502 180	447	686	19 671
+ Zugang durch Neubau	3 589	775	7 334	3 174	440	145	33	290	252	284	3 334	18	18	536
+ Zugang durch Baum. an best. Gebäuden	259	1 156	15 248	179	164	176	86	810	126	877	12 616	28	30	669
dar. durch Nutzungsänderung	259	131	1 632	135	20	26	6	52	87	99	1 305	11	7	140
+ Sonstiger Zugang	1	1	10	-	-	-	-	-	-	-	-	1	1	10
- Totalabgang	255	84	1 307	92	10	31	6	62	130	68	1 140	2	1	13
dar. durch Nutzungsänderung	46	12	139	18	3	7	1	14	20	8	104	1	0	3
- Abgang durch Baum. an best. Gebäuden	-	931	13 581	130	127	62	54	582	41	728	11 415	17	22	481
- Sonstiger Abgang	-	0	21	-	-	-	-	-	-	-	-	-	0	20
Bestand am 31.12.2017	822 586	172 052	2 281 748	492 483	54 368	131 659	21 477	263 318	197 969	95 497	1 505 575	475	711	20 372
Davon:														
Kreisfreie Städte														
Chemnitz	32 496	10 272	151 559	15 551	1 759	3 575	594	7 150	13 350	7 882	127 092	20	37	1 766
Dresden	58 126	20 833	298 861	26 721	3 208	5 528	1 003	11 056	25 784	16 414	254 662	93	209	6 422
Leipzig	60 577	23 011	329 488	29 530	3 474	3 423	605	6 846	27 542	18 719	287 237	82	214	5 875
Landkreise														
Bautzen	77 708	12 952	157 581	53 187	5 888	13 250	2 192	26 500	11 242	4 841	77 285	29	31	609
Erzgebirgskreis	80 753	14 217	188 834	41 318	4 340	20 538	3 152	41 076	18 872	6 712	106 191	25	13	249
Görlitz	67 376	11 922	149 932	44 710	4 809	10 369	1 715	20 738	12 263	5 369	83 713	34	29	771
Leipzig	69 352	11 526	138 828	49 025	5 548	9 193	1 544	18 386	11 117	4 418	71 087	17	15	330
Meißen	58 153	10 560	131 615	37 630	4 239	9 357	1 594	18 714	11 139	4 702	74 533	27	26	738
Mittelsachsen	77 566	13 306	173 211	48 237	5 142	13 620	2 166	27 240	15 658	5 953	96 549	51	45	1 185
Nordsachsen	53 365	8 777	105 950	37 909	4 222	7 446	1 271	14 892	7 998	3 276	52 909	12	8	240
Sächsische Schweiz-Osterzgebirge	57 865	10 316	131 355	36 129	3 967	10 116	1 643	20 232	11 587	4 684	74 418	33	22	576
Vogtlandkreis	57 810	10 446	137 717	33 886	3 570	11 260	1 782	22 520	12 649	5 075	80 803	15	19	508
Zwickau	71 439	13 914	186 817	38 650	4 201	13 984	2 216	27 968	18 768	7 452	119 096	37	46	1 103

* Fortschreibung basierend auf den endgültigen Ergebnissen der Gebäude- und Wohnungszählung 2011, einschließlich Wohnheime.

3 Bestand an Wohngebäuden in Deutschland nach Verwaltungsbezirken

- Wohngebäude 2017 nach Gebäudearten* -

Gegenstand der Nachweisung	Wohngebäude													
	zusammen			davon										
				mit 1 Wohnung		mit 2 Wohnungen			mit 3 oder mehr Wohnungen			Wohnheime		
	Gebäude	Wohn- fläche	Wohn- nungen	Gebäude/ Wohnungen	Wohn- fläche	Gebäude	Wohn- fläche	Wohn- nungen	Gebäude	Wohn- fläche	Wohn- nungen	Gebäude	Wohn- fläche	Wohn- nungen
	Anzahl	1 000 m ²		Anzahl	1 000 m ²	Anzahl	1 000 m ²		Anzahl	1 000 m ²		Anzahl	1 000 m ²	
Insgesamt	Sachsen-Anhalt													
Bestand am 31.12.2016	572 914	100 391	1 250 906	404 156	44 558	71 211	12 180	142 422	97 199	43 316	696 260	348	337	8 068
+ Zugang durch Neubau	2 152	382	3 380	1 948	272	62	14	124	141	95	1 258	1	1	50
+ Zugang durch Baum. an best. Gebäuden	129	295	3 576	73	92	61	22	220	75	177	2 695	3	4	34
dar. durch Nutzungsänderung	129	51	669	60	8	20	4	40	46	35	535	3	4	34
+ Sonstiger Zugang	3	2	72	-	-	-	-	-	3	2	72	-	-	-
- Totalabgang	415	128	2 095	211	21	32	6	64	172	101	1 820	-	-	-
dar. durch Nutzungsänderung	20	4	56	9	1	5	1	10	6	2	37	-	-	-
- Abgang durch Baum. an best. Gebäuden	-	218	2 984	43	68	32	15	162	8	135	2 225	-	-	-
- Sonstiger Abgang	3	2	72	-	-	-	-	-	3	2	72	-	-	-
Bestand am 31.12.2017	574 780	100 722	1 252 783	405 923	44 834	71 270	12 195	142 540	97 235	43 352	696 168	352	342	8 152
Davon:														
Kreisfreie Städte														
Dessau-Roßlau	18 371	3 754	49 788	12 438	1 374	1 672	278	3 344	4 236	2 082	33 526	25	20	480
Halle (Saale)	28 937	9 568	140 867	14 210	1 620	2 019	355	4 038	12 662	7 533	120 949	46	59	1 670
Magdeburg, Landeshauptstadt	33 638	9 744	139 148	19 518	2 245	2 194	395	4 388	11 884	6 985	112 448	42	119	2 794
Landkreise														
Altmarkkreis Salzwedel	26 728	4 109	43 928	20 739	2 443	3 124	597	6 248	2 853	1 062	16 766	12	7	175
Anhalt-Bitterfeld	47 039	7 426	91 996	33 861	3 640	6 031	998	12 062	7 120	2 772	45 586	27	17	487
Börde	54 177	8 166	89 612	41 561	4 757	6 807	1 207	13 614	5 790	2 189	34 233	19	13	204
Burgenlandkreis	47 057	8 169	102 338	30 527	3 341	7 497	1 264	14 994	9 013	3 552	56 617	20	12	200
Harz	60 900	10 212	124 174	41 307	4 557	9 562	1 612	19 124	9 996	4 017	63 203	35	26	540
Jerichower Land	29 089	4 382	49 109	22 675	2 568	3 105	549	6 210	3 297	1 255	20 082	12	9	142
Mansfeld-Südharz	44 036	6 332	76 337	33 229	3 448	5 900	966	11 800	4 898	1 913	31 229	9	5	79
Saalekreis	54 936	8 465	99 039	41 130	4 532	6 779	1 162	13 558	7 000	2 755	43 983	27	15	368
Salzlandkreis	55 617	8 912	112 536	39 409	4 203	6 733	1 106	13 466	9 429	3 576	58 944	46	27	717
Stendal	34 420	5 537	63 998	25 818	2 918	4 095	737	8 190	4 495	1 877	29 862	12	5	128
Wittenberg	39 835	5 949	69 913	29 501	3 187	5 752	971	11 504	4 562	1 783	28 740	20	8	168
Insgesamt	Thüringen													
Bestand am 31.12.2016	526 407	93 073	1 136 120	347 442	39 335	93 134	15 858	186 268	85 471	37 466	593 296	360	414	9 114
+ Zugang durch Neubau	1 889	363	3 220	1 696	247	67	15	134	122	94	1 177	4	8	213
+ Zugang durch Baum. an best. Gebäuden	252	424	5 430	177	123	140	54	492	100	226	3 458	13	21	630
dar. durch Nutzungsänderung	252	77	1 104	163	20	29	6	58	53	38	527	7	12	356
+ Sonstiger Zugang	1	1	21	-	-	-	-	-	-	-	1	1	1	20
- Totalabgang	231	89	1 422	160	17	16	2	32	54	69	1 210	1	1	20
dar. durch Nutzungsänderung	19	4	42	12	2	3	0	6	4	2	24	-	-	-
- Abgang durch Baum. an best. Gebäuden	-	305	4 156	114	97	44	27	300	14	173	2 865	6	8	204
- Sonstiger Abgang	-	-	-	-	-	-	-	-	-	-	-	-	-	-
Bestand am 31.12.2017	528 318	93 467	1 139 213	349 041	39 592	93 281	15 897	186 562	85 625	37 543	593 857	371	435	9 753
Davon:														
Kreisfreie Städte														
Eisenach	7 477	1 750	23 182	3 686	421	1 107	193	2 214	2 682	1 132	17 224	2	3	58
Erfurt	28 504	8 139	112 830	15 917	1 880	2 812	495	5 624	9 727	5 684	90 029	48	79	1 260
Gera	14 611	4 173	59 786	7 349	824	1 569	272	3 138	5 685	3 065	48 967	8	12	332
Jena	15 137	4 283	61 285	8 269	967	1 518	271	3 036	5 272	2 954	47 526	78	91	2 454
Suhl	7 030	1 506	20 746	4 286	475	1 208	197	2 416	1 534	831	13 950	2	4	94
Weimar	10 605	2 571	33 967	5 952	690	987	178	1 974	3 636	1 667	25 264	30	36	777
Landkreise														
Altenburger Land	22 997	4 160	54 701	14 306	1 549	3 416	545	6 832	5 271	2 054	33 368	4	11	195
Eichsfeld	26 940	4 353	45 455	19 030	2 334	5 424	1 002	10 848	2 475	998	15 361	11	19	216
Gotha	34 872	5 825	69 370	23 192	2 614	6 360	1 065	12 720	5 311	2 139	33 240	9	7	218
Greiz	28 246	4 558	55 408	17 891	1 967	5 799	943	11 598	4 555	1 647	25 918	1	0	1
Hildburghausen	19 144	2 928	31 046	12 997	1 544	4 442	782	8 884	1 693	594	8 964	12	9	201
Ilm-Kreis	27 769	4 750	59 072	17 648	1 984	5 704	922	11 408	4 369	1 797	28 533	48	48	1 483
Kyffhäuserkreis	24 896	3 599	40 881	19 285	2 095	3 227	560	6 454	2 378	938	15 044	6	7	98
Nordhausen	21 870	3 693	44 865	15 256	1 711	3 452	597	6 904	3 142	1 368	22 341	20	17	364
Saale-Holzland-Kreis	22 986	3 656	42 039	16 137	1 837	3 988	691	7 976	2 855	1 123	17 842	6	5	84
Saale-Orla-Kreis	23 943	3 671	42 912	15 972	1 763	4 947	834	9 894	3 015	1 062	16 849	9	12	197
Saalfeld-Rudolstadt	28 731	4 782	59 092	17 950	1 982	6 004	988	12 008	4 767	1 801	28 944	10	11	190
Schmalkalden-Meiningen	36 327	5 510	62 553	25 000	2 792	7 723	1 281	15 446	3 588	1 420	21 794	16	17	313
Sömmerda	21 380	3 116	34 543	16 867	1 882	2 631	469	5 262	1 868	751	12 031	14	14	383
Sonneberg	15 690	2 539	30 553	9 373	1 035	4 088	658	8 176	2 223	843	12 928	6	4	76
Unstrut-Hainich-Kreis	28 899	4 632	52 518	20 536	2 369	4 810	851	9 620	3 543	1 399	21 958	10	13	404
Wartburgkreis	36 239	5 580	61 174	24 611	2 861	8 370	1 453	16 740	3 243	1 256	19 609	15	10	214
Weimarer Land	24 025	3 695	41 235	17 531	2 016	3 695	650	7 390	2 793	1 020	16 173	6	8	141

* Fortschreibung basierend auf den endgültigen Ergebnissen der Gebäude- und Wohnungszählung 2011, einschließlich Wohnheime.

4 Bestand an Wohnungen in Deutschland nach Raumordnungsregionen

4.1 Wohnungen 2017 nach der Zahl der Räume*

Raumordnungsregion	Wohnungen in Wohn- und Nichtwohngebäuden											Darunter in Nichtwohngebäuden	
	davon mit ... Räumen								Räume insgesamt	Wohnfläche insgesamt			
	zusammen	1	2	3	4	5	6	7 oder mehr					
								Wohnungen			Räume		
	Anzahl										1 000 m ²	Anzahl	1 000 m ²
0101 Schleswig-Holstein Mitte	376 184	11 497	36 235	87 017	89 793	68 492	42 434	40 716	326 864	1 628 118	33 263	10 359	922
0102 Schleswig-Holstein Nord	246 593	5 581	19 720	49 143	56 600	46 886	32 611	36 052	290 353	1 139 299	24 066	9 531	862
0103 Schleswig-Holstein Ost	231 333	8 265	26 745	56 142	59 040	39 105	22 047	19 989	160 310	954 458	19 364	7 571	603
0104 Schleswig-Holstein Süd	488 551	10 624	38 710	87 914	117 682	108 360	67 628	57 633	458 988	2 229 070	47 742	14 479	1 340
0105 Schleswig-Holstein Süd-West	135 339	1 684	8 936	21 617	29 887	29 527	21 183	22 505	180 597	659 285	13 741	6 009	596
0201 Hamburg	946 199	58 069	94 796	299 203	268 669	128 054	53 618	43 790	354 341	3 536 265	72 004	20 277	1 499
0301 Braunschweig	593 296	15 491	31 502	106 058	167 190	118 250	70 828	83 977	687 161	2 768 808	56 781	16 827	1 535
0302 Bremen-Umland	255 375	3 054	10 807	33 096	54 325	57 928	42 569	53 596	436 821	1 323 131	28 303	9 432	983
0303 Bremerhaven	213 523	4 068	17 314	40 692	50 804	41 872	27 847	30 926	250 030	990 460	20 507	7 555	729
0304 Emsland	200 625	1 918	7 291	19 759	31 884	36 314	34 728	68 731	572 390	1 165 641	24 359	8 082	830
0305 Göttingen	283 911	12 132	18 350	44 930	70 037	51 787	35 301	51 374	425 826	1 360 337	27 619	11 197	1 031
0306 Hamburg-Umland-Süd	295 159	4 656	17 040	42 514	63 369	65 981	46 084	55 515	453 446	1 479 609	32 094	9 342	902
0307 Hannover	733 650	26 847	46 467	154 417	210 716	130 106	78 104	86 993	706 593	3 251 643	68 262	20 484	1 896
0308 Hildesheim	222 259	3 474	10 941	39 653	61 719	42 026	28 528	35 918	296 698	1 069 187	22 001	7 567	711
0309 Lüneburg	164 704	4 622	10 058	28 271	37 898	30 869	22 901	30 085	249 261	802 155	16 920	6 144	569
0310 Oldenburg	276 441	5 851	14 517	38 978	54 769	54 487	42 598	65 241	536 736	1 435 654	30 335	10 642	1 094
0311 Osnabrück	304 763	6 417	16 313	46 116	67 987	59 739	42 441	65 750	548 096	1 550 776	32 929	13 009	1 331
0312 Ost-Friesland	334 674	3 807	15 625	51 952	71 061	67 810	55 623	68 796	553 674	1 701 619	34 421	14 500	1 376
0313 Südheide	157 217	2 492	8 151	23 065	35 806	32 575	23 835	31 293	257 384	794 482	16 640	5 440	534
0401 Bremen	294 355	12 106	38 305	76 299	75 469	42 585	26 300	23 291	184 565	1 174 779	23 876	8 592	651
0501 Aachen	619 614	21 676	50 155	118 270	144 738	115 438	84 671	84 666	681 613	2 822 577	59 769	22 945	1 972
0502 Arnsberg	274 363	2 870	16 284	46 223	64 503	52 242	39 096	53 145	438 635	1 366 540	28 306	10 566	1 016
0503 Bielefeld	775 949	15 776	53 374	146 810	200 559	149 487	98 425	111 518	908 537	3 611 712	75 996	28 834	2 783
0504 Bochum/Hagen	768 733	17 753	79 985	213 041	228 283	114 118	59 445	56 108	453 337	3 110 575	64 364	24 215	2 012
0505 Bonn	451 787	23 574	45 615	92 012	101 102	75 728	55 937	57 819	465 131	1 974 641	43 311	14 595	1 226
0506 Dortmund	599 176	15 975	66 997	158 773	172 192	92 697	50 312	42 230	338 774	2 419 187	49 973	17 892	1 435
0507 Duisburg/Essen	1 138 222	28 231	129 698	305 519	325 820	167 995	94 432	86 527	697 009	4 611 040	96 372	35 172	2 924
0508 Düsseldorf	1 538 441	57 344	195 417	410 078	403 568	225 411	130 928	115 695	929 636	6 134 943	132 330	49 102	3 961
0509 Emscher-Lippe	515 810	7 865	47 983	138 119	164 923	82 253	42 418	32 249	261 125	2 104 778	43 114	16 006	1 322
0510 Köln	1 130 864	54 885	144 291	287 461	282 354	163 483	101 929	96 461	777 565	4 541 820	98 644	35 529	2 842
0511 Münster	749 002	21 709	52 005	121 538	160 954	143 029	110 730	139 037	1 134 034	3 647 708	76 808	29 409	2 802
0512 Paderborn	210 401	5 739	13 321	32 547	47 478	40 376	29 977	40 963	336 457	1 038 133	21 820	8 207	805
0513 Siegen	200 412	4 182	11 037	34 166	44 587	35 469	28 404	42 567	349 765	1 004 636	20 320	7 472	662
0601 Mittelhessen	501 443	15 648	30 052	80 045	104 146	89 102	72 736	109 714	909 040	2 523 437	52 576	18 506	1 751
0602 Nordhessen	439 084	8 758	30 464	78 110	105 693	81 365	55 913	78 781	650 847	2 119 938	43 983	16 803	1 563
0603 Osthessen	165 716	3 177	9 592	24 155	37 076	33 328	24 256	34 132	282 282	837 588	17 405	6 215	577
0604 Rhein-Main	1 408 402	58 465	146 545	332 641	368 475	216 166	132 583	153 527	1 244 099	5 943 805	127 420	46 246	3 932
0605 Starkenburg	509 330	14 631	39 581	95 717	128 335	92 047	62 898	76 121	617 087	2 348 994	50 326	17 131	1 569
0701 Mittelrhein-Westerwald	634 853	10 182	36 459	100 466	136 105	117 555	99 114	134 972	1 105 499	3 216 876	67 737	26 883	2 466
0702 Rheinhessen-Nahe	444 242	21 693	34 590	80 932	95 612	76 205	59 084	76 126	621 972	2 073 618	43 870	18 017	1 627
0703 Rheinpfalz	443 533	12 011	34 454	81 988	102 200	81 569	61 724	69 587	562 063	2 075 935	45 236	18 083	1 714
0704 Trier	278 676	9 706	15 938	38 321	53 504	49 306	45 076	66 825	549 740	1 437 287	29 946	13 402	1 257
0705 Westpfalz	285 488	7 136	14 787	43 955	61 178	53 713	43 844	60 875	499 604	1 444 520	30 718	10 783	1 029
0801 Bodensee-Oberschwaben	297 571	8 415	24 154	51 332	66 500	55 762	41 125	50 283	406 946	1 409 225	30 058	15 269	1 521
0802 Donau-Iller (BW)	240 425	6 194	16 819	37 407	52 935	45 545	36 411	45 114	363 684	1 173 668	24 653	9 703	947
0803 Franken	420 028	8 073	26 837	68 657	99 897	80 811	58 983	76 770	625 688	2 050 947	42 792	15 294	1 463
0804 Hochrhein-Bodensee	334 482	11 235	29 388	64 191	88 394	60 491	38 777	42 006	337 339	1 488 616	32 493	14 667	1 402
0805 Mittlerer Oberrhein	501 061	17 457	38 510	98 198	137 402	89 714	57 315	62 465	500 531	2 231 670	48 874	16 562	1 526
0806 Neckar-Alb	325 889	11 175	23 164	51 886	73 729	62 637	46 433	56 865	461 261	1 561 121	32 392	13 086	1 254

* Fortschreibung basierend auf den endgültigen Ergebnissen der Gebäude- und Wohnungszählung 2011, einschließlich Wohnheime.

4 Bestand an Wohnungen in Deutschland nach Raumordnungsregionen

4.1 Wohnungen 2017 nach der Zahl der Räume*

Raumordnungsregion	Wohnungen in Wohn- und Nichtwohngebäuden											Darunter in Nichtwohngebäuden	
	davon mit ... Räumen								Räume insgesamt	Wohnfläche insgesamt			
	zusammen	1	2	3	4	5	6	7 oder mehr					
								Wohnungen			Räume		
	Anzahl										1 000 m²	Anzahl	1 000 m²
0807 Nordschwarzwald	286 229	8 207	22 183	53 021	70 786	52 708	36 149	43 175	349 004	1 324 218	28 083	12 500	1 159
0808 Ostwürttemberg	208 293	3 647	10 504	30 733	52 422	43 874	30 970	36 143	291 907	1 023 639	20 931	8 025	786
0809 Schwarzwald-Baar-Heuberg	235 778	5 703	14 315	37 884	60 392	46 803	31 616	39 065	316 442	1 129 706	23 631	11 566	1 135
0810 Stuttgart	1 324 097	49 354	118 144	279 427	366 034	233 671	139 180	138 287	1 103 103	5 694 597	119 500	49 106	4 377
0811 Südlicher Oberrhein	511 442	21 107	44 414	95 549	132 943	93 490	58 625	65 314	526 398	2 273 952	49 522	22 289	2 128
0812 Unterer Neckar	576 957	29 644	60 938	129 736	138 233	89 768	59 260	69 378	561 877	2 459 937	53 779	21 219	1 872
0901 Allgäu	246 294	8 819	23 814	51 196	57 141	43 644	29 373	32 307	261 507	1 094 564	23 773	13 895	1 370
0902 Augsburg	425 893	14 085	31 375	80 402	97 265	75 147	59 035	68 584	555 934	1 992 980	41 495	12 498	1 178
0903 Bayerischer Untermain	181 231	3 161	11 164	30 285	45 612	35 925	25 416	29 668	240 960	871 873	18 569	6 728	646
0904 Donau-Iller (BY)	224 471	6 114	16 039	34 487	44 705	43 672	36 966	42 488	342 839	1 103 468	23 230	9 340	947
0905 Donau-Wald	322 428	10 434	21 193	47 356	62 931	57 353	49 513	73 648	612 514	1 642 969	34 955	12 961	1 277
0906 Industrieregion Mittelfranken	684 386	32 241	62 127	153 096	182 231	107 046	72 949	74 696	602 070	2 919 701	61 450	18 624	1 606
0907 Ingolstadt	223 967	7 514	18 195	34 723	41 952	42 355	35 613	43 615	357 232	1 098 566	23 764	6 719	613
0908 Landshut	198 972	5 268	12 050	26 827	34 203	34 742	33 482	52 400	438 978	1 060 241	22 479	7 478	738
0909 Main-Rhön	212 873	2 598	9 899	33 048	50 346	41 618	31 872	43 492	357 966	1 080 212	22 342	7 672	744
0910 München	1 441 755	120 811	214 413	341 555	320 637	189 786	124 165	130 388	1 054 580	5 605 350	123 544	40 991	3 445
0911 Oberfranken-Ost	250 193	9 666	15 814	44 204	59 751	45 340	32 989	42 429	350 400	1 187 944	24 039	10 219	940
0912 Oberfranken-West	293 979	8 112	16 841	45 536	64 838	57 348	43 254	58 050	481 164	1 465 182	30 141	11 186	1 081
0913 Oberland	220 921	8 277	23 901	45 396	48 689	36 438	26 782	31 438	257 869	987 774	21 888	13 339	1 218
0914 Oberpfalz-Nord	248 011	3 279	12 594	37 037	56 907	52 213	38 877	47 104	389 071	1 250 604	25 910	9 238	911
0915 Regensburg	349 958	17 203	24 881	55 906	70 340	64 725	50 032	66 871	553 688	1 693 548	36 214	10 960	1 045
0916 Südostoberbayern	392 396	12 008	35 555	73 772	84 271	67 033	50 824	68 933	570 963	1 852 590	40 380	19 593	1 937
0917 Westmittelfranken	194 398	3 429	9 286	26 566	42 291	38 735	30 114	43 977	367 570	1 012 792	21 048	7 891	755
0918 Würzburg	259 110	12 231	19 885	45 169	59 121	44 975	33 827	43 902	358 050	1 209 879	25 428	8 660	805
1001 Saar	514 716	9 557	28 569	82 439	119 082	93 633	79 757	101 679	828 370	2 565 417	53 501	18 091	1 681
1101 Berlin	1 932 296	83 443	346 784	637 750	521 242	221 139	74 704	47 234	377 534	6 706 682	141 481	29 433	2 422
1201 Havelland-Fläming	401 984	10 111	41 912	98 881	113 625	71 540	38 571	27 344	217 079	1 651 283	34 491	8 284	699
1202 Lausitz-Spreewald	327 902	7 533	26 543	75 392	98 208	60 309	34 438	25 479	200 165	1 387 965	27 241	8 866	727
1203 Oderland-Spree	227 401	5 351	20 523	49 952	68 118	44 765	23 284	15 408	120 701	952 955	19 270	4 558	363
1204 Prignitz-Oberhavel	203 221	4 325	19 492	46 076	56 782	39 571	21 101	15 874	125 706	858 832	17 694	5 937	473
1205 Uckermark-Barnim	159 700	4 754	20 430	38 587	40 818	28 694	15 822	10 595	83 915	646 964	13 666	3 467	282
1301 Mecklenburgische Seenplatte	148 384	4 323	15 273	36 754	43 513	25 866	13 480	9 175	72 167	601 560	11 880	4 235	331
1302 Mittleres Mecklenburg/Rostock	233 750	11 506	36 218	66 753	57 511	33 528	16 481	11 753	92 500	873 271	17 826	5 387	428
1303 Vorpommern	269 456	10 567	33 147	69 539	71 078	45 237	23 291	16 597	130 836	1 066 557	21 320	7 634	583
1304 Westmecklenburg	252 642	7 132	33 072	61 530	62 079	44 108	25 278	19 443	154 352	1 032 742	21 050	7 809	630
1401 Oberes Elbtal/Ostergelände	577 266	24 609	63 511	164 012	174 777	81 987	39 722	28 648	227 007	2 218 049	42 918	15 435	1 209
1402 Oberlausitz-Niederschlesien	318 835	5 764	26 142	78 504	94 746	53 479	33 778	26 422	208 215	1 350 822	25 794	11 322	920
1403 Südsachsen	869 834	23 960	88 953	250 521	260 353	128 919	66 525	50 603	399 412	3 437 998	64 638	31 696	2 483
1404 Westsachsen	590 068	21 261	67 655	171 409	177 107	83 755	39 376	29 505	233 545	2 267 802	44 539	15 802	1 225
1501 Altmark	111 585	2 067	8 491	22 383	31 566	21 519	13 051	12 508	101 118	499 481	9 960	3 659	314
1502 Anhalt-Bitterfeld-Wittenberg	217 641	4 769	18 740	49 504	68 517	39 594	20 838	15 679	123 883	911 710	17 602	5 944	472
1503 Halle/S.	430 429	14 421	42 302	107 862	129 385	70 869	37 873	27 717	218 914	1 740 648	33 500	11 848	967
1504 Magdeburg	528 472	11 464	47 617	138 491	158 938	91 407	44 936	35 619	282 843	2 167 417	42 538	13 893	1 124
1601 Mittelthüringen	363 764	9 214	34 069	87 012	105 684	61 803	35 361	30 621	243 823	1 526 128	29 126	12 747	1 030
1602 Nordthüringen	190 176	4 173	13 856	37 862	48 030	35 272	24 641	26 342	211 544	873 341	16 846	6 457	569
1603 Ostthüringen	389 076	15 269	36 511	94 194	111 700	63 758	36 292	31 352	250 886	1 605 101	30 373	13 853	1 091
1604 Südthüringen	238 288	3 675	12 792	46 303	67 251	45 077	30 565	32 625	262 491	1 108 438	20 561	9 034	749
Deutschland	41 968 066	1 406 350	3 877 445	9 124 015	10 651 098	7 120 033	4 630 232	5 158 893	41 908 526	184 427 760	3 850 742	1 401 721	124 840

* Fortschreibung basierend auf den endgültigen Ergebnissen der Gebäude- und Wohnungszählung 2011, einschließlich Wohnheime.

4 Bestand an Wohngebäuden und Wohnungen in Deutschland nach Raumordnungsregionen

4.2 Wohngebäude 2017 nach Gebäudearten*

Raumordnungsregion	Wohngebäude													
	zusammen			davon										
				mit 1 Wohnung		mit 2 Wohnungen			mit 3 oder mehr Wohnungen			Wohnheime		
	Gebäude	Wohn- fläche	Wohn- ungen	Gebäude/ Wohnungen	Wohn- fläche	Gebäude	Wohn- fläche	Wohn- ungen	Gebäude	Wohn- fläche	Wohn- ungen	Gebäude	Wohn- fläche	Wohn- ungen
	Anzahl	1 000 m ²	Anzahl		1 000 m ²	Anzahl	1 000 m ²	Anzahl		1 000 m ²	Anzahl		1 000 m ²	Anzahl
0101 Schleswig-Holstein Mitte	184 408	32 342	365 825	141 149	16 849	17 291	3 234	34 582	25 734	12 101	186 072	234	158	4 022
0102 Schleswig-Holstein Nord	149 290	23 204	237 062	118 842	14 434	16 153	3 080	32 306	14 182	5 612	84 513	113	79	1 401
0103 Schleswig-Holstein Ost	108 052	18 761	223 762	79 152	9 094	11 288	2 009	22 576	17 516	7 595	120 923	96	63	1 111
0104 Schleswig-Holstein Süd	281 658	46 402	474 072	227 402	28 132	26 761	5 102	53 522	27 327	13 030	190 629	168	137	2 519
0105 Schleswig-Holstein Süd-West	91 814	13 145	129 330	76 727	9 214	8 362	1 555	16 724	6 661	2 338	35 254	64	38	625
0201 Hamburg	250 872	70 505	925 922	149 259	18 220	19 985	3 685	39 970	81 182	48 183	726 853	446	418	9 840
0301 Braunschweig	290 673	55 246	576 469	203 512	26 935	41 874	8 239	83 748	44 963	19 790	282 526	324	281	6 683
0302 Bremen-Umland	168 730	27 320	245 943	131 944	17 439	24 162	4 987	48 324	12 511	4 823	64 489	113	71	1 186
0303 Bremerhaven	119 061	19 778	205 968	92 869	11 474	12 761	2 453	25 522	13 358	5 813	86 701	73	38	876
0304 Emsland	144 153	23 529	192 543	119 830	16 787	17 091	3 707	34 182	7 076	2 928	36 958	156	107	1 573
0305 Göttingen	143 102	26 587	272 714	90 522	12 192	31 669	6 164	63 338	20 640	8 059	113 914	271	173	4 940
0306 Hamburg-Umland-Süd	196 675	31 192	285 817	159 199	20 633	23 569	4 801	47 138	13 753	5 669	77 781	154	89	1 699
0307 Hannover	309 932	66 366	713 166	204 599	27 578	48 429	9 576	96 858	56 588	28 865	403 326	316	346	8 383
0308 Hildesheim	114 709	21 290	214 692	75 753	10 077	21 930	4 237	43 860	16 934	6 894	93 588	92	82	1 491
0309 Lüneburg	98 505	16 352	158 560	75 060	9 738	13 873	2 758	27 746	9 468	3 785	54 235	104	71	1 519
0310 Oldenburg	176 880	29 241	265 799	140 206	18 932	22 761	4 686	45 522	13 729	5 449	76 963	184	174	3 108
0311 Osnabrück	167 608	31 598	291 754	113 279	16 211	33 645	7 106	67 290	20 427	8 110	108 209	257	170	2 976
0312 Ost-Friesland	227 489	33 044	320 174	188 965	22 972	21 960	4 071	43 920	16 394	5 903	85 688	170	99	1 601
0313 Südheide	100 172	16 105	151 777	76 717	9 855	14 631	2 907	29 262	8 752	3 303	45 180	72	40	618
0401 Bremen	118 288	23 225	285 763	79 678	9 619	12 036	2 028	24 072	26 449	11 419	177 234	125	159	4 779
0501 Aachen	338 866	57 797	596 669	252 542	32 169	42 398	7 953	84 796	43 530	17 335	251 005	396	340	8 326
0502 Amsberg	151 365	27 290	263 797	95 935	13 015	35 780	7 071	71 560	19 539	7 116	94 885	111	88	1 417
0503 Bielefeld	388 233	73 213	747 115	236 232	31 715	90 197	17 415	180 394	61 351	23 712	323 108	453	371	7 381
0504 Bochum/Hagen	267 493	62 352	744 518	128 814	16 785	52 719	9 783	105 438	85 638	35 423	502 748	322	361	7 518
0505 Bonn	221 339	42 085	437 192	156 155	20 780	28 800	5 524	57 600	36 067	15 464	214 996	317	317	8 441
0506 Dortmund	225 277	48 538	581 284	126 273	15 716	36 406	6 661	72 812	62 327	25 928	377 350	271	232	4 849
0507 Duisburg/EsSEN	441 935	93 449	1 103 050	257 856	32 539	62 206	11 422	124 412	121 439	49 112	713 293	434	376	7 489
0508 Düsseldorf	566 173	128 369	1 489 339	343 281	44 623	74 229	13 669	148 458	148 023	69 433	985 010	640	643	12 590
0509 Emscher-Lippe	197 260	41 792	499 804	105 147	12 687	34 599	6 204	69 198	57 317	22 717	322 741	197	184	2 718
0510 Köln	433 953	95 802	1 095 335	275 834	35 935	59 695	11 237	119 390	97 901	48 055	688 753	523	575	11 358
0511 Münster	413 380	74 005	719 593	290 189	39 017	75 227	15 014	150 454	47 409	19 439	267 681	555	535	11 269
0512 Paderborn	112 969	21 016	202 194	73 614	10 201	24 410	4 944	48 820	14 812	5 738	76 804	133	132	2 956
0513 Siegen	110 469	19 658	192 940	66 839	8 934	31 092	6 080	62 184	12 419	4 519	61 384	119	126	2 533
0601 Mittelhessen	281 816	50 825	482 937	187 023	25 391	63 801	13 154	127 602	30 469	11 851	159 255	523	428	9 057
0602 Nordhessen	232 984	42 420	422 281	149 256	19 760	53 151	10 545	106 302	29 827	11 634	158 413	750	482	8 310
0603 Osthessen	91 508	16 828	159 501	54 253	7 372	25 796	5 305	51 592	11 262	4 027	51 291	197	124	2 365
0604 Rhein-Main	530 918	123 489	1 362 156	314 180	42 957	95 234	18 877	190 468	119 942	60 336	831 884	1 562	1 319	25 624
0605 Starkenburg	250 478	48 757	492 199	155 344	20 895	56 022	11 075	112 044	38 600	16 371	217 053	512	416	7 758
0701 Mittelrhein-Westerwald	385 988	65 271	607 970	279 929	37 243	64 761	12 854	129 522	41 056	14 965	194 060	242	208	4 459
0702 Rheinhessen-Nahe	226 838	42 244	426 225	164 590	21 912	33 179	6 666	66 358	28 795	13 387	188 744	274	280	6 533
0703 Rheinpfalz	232 705	43 522	425 450	171 878	22 941	31 481	6 358	62 962	29 086	14 066	187 556	260	158	3 054
0704 Trier	168 344	28 689	265 274	125 478	16 889	26 260	5 327	52 520	16 475	6 359	83 392	131	114	3 884
0705 Westpfalz	167 282	29 689	274 705	118 851	16 418	31 131	6 355	62 262	17 150	6 810	90 879	150	106	2 713
0801 Bodensee-Oberschwaben	149 270	28 537	282 302	96 597	12 949	29 864	5 938	59 728	22 611	9 482	122 413	198	168	3 564
0802 Donau-Iller (BW)	130 422	23 706	230 722	89 984	11 975	25 248	5 012	50 496	14 992	6 557	86 263	198	163	3 979
0803 Franken	227 394	41 328	404 734	149 907	19 949	48 771	9 453	97 542	28 466	11 736	153 072	250	191	4 213
0804 Hochrhein-Bodensee	143 777	31 091	319 815	84 450	11 638	30 017	6 015	60 034	29 102	13 226	171 355	208	212	3 976
0805 Mittlerer Oberrhein	221 117	47 348	484 499	131 855	18 219	47 104	9 355	94 208	41 867	19 436	250 546	291	339	7 890
0806 Neckar-Alb	177 255	31 137	312 803	124 124	15 812	31 198	5 955	62 396	21 646	9 175	122 431	287	195	3 852

* Fortschreibung basierend auf den endgültigen Ergebnissen der Gebäude- und Wohnungszählung 2011.

4 Bestand an Wohngebäuden und Wohnungen in Deutschland nach Raumordnungsregionen

4.2 Wohngebäude 2017 nach Gebäudearten*

Raumordnungsregion	Wohngebäude													
	zusammen			davon										
				mit 1 Wohnung		mit 2 Wohnungen			mit 3 oder mehr Wohnungen			Wohnheime		
	Gebäude	Wohnfläche	Wohnungen	Gebäude/Wohnungen	Wohnfläche	Gebäude	Wohnfläche	Wohnungen	Gebäude	Wohnfläche	Wohnungen	Gebäude	Wohnfläche	Wohnungen
	Anzahl	1 000 m ²	Anzahl		1 000 m ²	Anzahl	1 000 m ²	Anzahl		1 000 m ²	Anzahl		1 000 m ²	Anzahl
0807 Nordschwarzwald	142 149	26 924	273 729	88 638	11 757	31 755	6 064	63 510	21 605	8 957	118 311	151	146	3 270
0808 Ostwürttemberg	114 930	20 145	200 268	74 032	9 581	28 084	5 365	56 168	12 698	5 106	67 922	116	93	2 146
0809 Schwarzwald-Baar-Heuberg	121 073	22 496	224 212	75 988	10 051	27 848	5 384	55 696	17 124	6 968	90 198	113	93	2 330
0810 Stuttgart	531 868	115 123	1 274 991	300 212	39 330	105 949	19 571	211 898	124 826	55 401	742 538	881	822	20 343
0811 Südlicher Oberrhein	219 479	47 394	489 153	121 979	16 789	53 045	10 726	106 090	44 139	19 460	251 487	316	420	9 597
0812 Unterer Neckar	235 712	51 907	555 738	138 862	19 164	47 721	9 429	95 442	48 716	22 853	309 250	413	461	12 184
0901 Allgäu	112 022	22 404	232 399	70 467	9 451	21 177	4 184	42 354	20 246	8 680	117 883	132	88	1 695
0902 Augsburg	210 365	40 317	413 395	152 197	20 261	31 003	6 204	62 006	26 916	13 626	193 729	249	227	5 463
0903 Bayerischer Untermain	96 798	17 923	174 503	56 661	7 623	26 608	5 260	53 216	13 469	4 982	63 570	60	58	1 056
0904 Donau-Iller (BY)	130 146	22 283	215 131	98 375	12 868	18 919	3 729	37 838	12 726	5 570	76 250	126	115	2 668
0905 Donau-Wald	192 988	33 678	309 467	138 226	19 120	38 230	7 938	76 460	16 341	6 453	90 859	191	168	3 922
0906 Industrieregion Mittelfranken	273 515	59 844	665 762	179 794	23 758	40 566	7 893	81 132	52 730	27 620	390 880	425	573	13 956
0907 Ingolstadt	129 331	23 150	217 248	94 250	13 016	22 685	4 750	45 370	12 260	5 253	74 461	136	132	3 167
0908 Landshut	126 300	21 741	191 494	98 890	13 888	18 476	3 898	36 952	8 838	3 878	53 350	96	78	2 302
0909 Main-Rhön	122 091	21 598	205 201	79 906	10 620	29 109	5 866	58 218	12 979	5 029	65 573	97	84	1 504
0910 München	468 548	120 099	1 400 764	303 847	42 308	61 157	12 254	122 314	102 987	64 737	949 635	557	800	24 968
0911 Oberfranken-Ost	129 648	23 099	239 974	84 418	10 912	27 088	5 153	54 176	17 979	6 874	96 796	163	160	4 584
0912 Oberfranken-West	160 620	29 061	282 793	103 737	13 923	36 824	7 382	73 648	19 896	7 561	100 532	163	195	4 876
0913 Oberland	106 291	20 670	207 582	67 441	9 347	20 621	4 106	41 242	18 096	7 110	96 830	133	107	2 069
0914 Oberpfalz-Nord	141 695	24 999	238 773	89 437	11 968	36 751	7 373	73 502	15 390	5 555	74 174	117	103	1 660
0915 Regensburg	189 889	35 169	338 998	132 853	18 463	36 808	7 665	73 616	20 056	8 808	124 098	172	233	8 431
0916 Südoberbayern	202 306	38 444	372 803	137 929	19 252	37 160	7 567	74 320	27 048	11 452	157 153	169	173	3 401
0917 Westmittelfranken	118 121	20 293	186 507	81 489	11 000	25 662	5 245	51 324	10 853	3 950	51 768	117	98	1 926
0918 Würzburg	129 560	24 622	250 450	81 323	10 909	30 770	6 158	61 540	17 257	7 360	101 383	210	196	6 204
1001 Saar	304 717	51 819	496 625	210 938	27 883	64 304	12 453	128 608	29 348	11 345	153 804	127	138	3 275
1101 Berlin	324 681	139 060	1 902 863	167 884	20 463	17 262	3 329	34 524	138 900	114 190	1 674 607	635	1 077	25 848
1201 Havelland-Fläming	193 145	33 793	393 700	147 744	17 245	17 881	3 254	35 762	27 390	13 132	206 206	130	161	3 988
1202 Lausitz-Spreewald	160 496	26 513	319 036	119 272	13 359	20 128	3 477	40 256	21 006	9 556	155 721	90	122	3 787
1203 Oderland-Spree	117 933	18 907	222 843	93 407	10 446	10 375	1 813	20 750	14 074	6 583	106 876	77	66	1 810
1204 Prignitz-Oberhavel	111 455	17 221	197 284	87 099	9 848	10 939	1 922	21 878	13 376	5 430	87 752	41	21	555
1205 Uckermark-Barnim	82 870	13 384	156 233	65 115	7 357	7 274	1 292	14 548	10 434	4 714	76 017	47	20	553
1301 Mecklenburgische Seenplatte	65 671	11 549	144 149	48 771	5 484	6 325	1 105	12 650	10 541	4 935	82 205	34	26	523
1302 Mittleres Mecklenburg/Rostock	83 815	17 398	228 363	59 378	6 901	7 610	1 343	15 220	16 781	9 093	151 854	46	62	1 911
1303 Vorpommern	122 727	20 737	261 822	92 559	10 155	11 504	1 936	23 008	18 569	8 565	144 167	95	81	2 088
1304 Westmecklenburg	120 463	20 420	244 833	89 583	10 342	12 573	2 240	25 146	18 274	7 810	129 471	33	28	633
1401 Oberes Elbtal/Osterzgebirge	174 144	41 709	561 831	100 480	11 414	25 001	4 239	50 002	48 510	25 800	403 613	153	256	7 736
1402 Oberlausitz-Niederschlesien	145 084	24 874	307 513	97 897	10 698	23 619	3 907	47 238	23 505	10 210	160 998	63	60	1 380
1403 Südsachsen	320 064	62 155	838 138	177 642	19 012	62 977	9 910	125 954	79 297	33 075	529 731	148	159	4 811
1404 Westsachsen	183 294	43 314	574 266	116 464	13 245	20 062	3 420	40 124	46 657	26 413	411 233	111	237	6 445
1501 Altmark	61 148	9 646	107 926	46 557	5 361	7 219	1 334	14 438	7 348	2 939	46 628	24	12	303
1502 Anhalt-Bitterfeld-Wittenberg	105 245	17 129	211 697	75 800	8 201	13 455	2 247	26 910	15 918	6 637	107 852	72	45	1 135
1503 Halle/S.	174 966	32 533	418 581	119 096	12 941	22 195	3 746	44 390	33 573	15 754	252 778	102	91	2 317
1504 Magdeburg	233 421	41 414	514 579	164 470	18 330	28 401	4 868	56 802	40 396	18 022	288 910	154	193	4 397
1601 Mittelthüringen	147 155	28 096	351 017	97 107	11 067	22 189	3 779	44 378	27 704	13 058	205 270	155	192	4 262
1602 Nordthüringen	102 605	16 277	183 719	74 107	8 509	16 913	3 009	33 826	11 538	4 703	74 704	47	56	1 082
1603 Ostthüringen	156 651	29 282	375 223	97 874	10 888	27 241	4 545	54 482	31 420	13 708	219 414	116	141	3 453
1604 Südthüringen	121 907	19 813	229 254	79 953	9 128	26 938	4 563	53 876	14 963	6 075	94 469	53	47	956
Deutschland	18 947 981	3 725 902	40 566 345	12 631 222	1 626 456	3 117 408	600 501	6 234 816	3 177 459	1 478 066	21 222 311	21 892	20 881	477 996

* Fortschreibung basierend auf den endgültigen Ergebnissen der Gebäude- und Wohnungszählung 2011.

Aufstellung der Raumordnungsregionen ab 2016

0101 Schleswig-Holstein Mitte 01002 Kiel, Landeshauptstadt 01004 Neumünster, Stadt 01057 Plön 01058 Rendsburg-Eckernförde	0312 Ost-Friesland 03402 Emden, Stadt 03405 Wilhelmshaven, Stadt 03452 Aurich 03455 Friesland 03457 Leer 03462 Wittmund	0513 Siegen 05966 Olpe 05970 Siegen-Wittgenstein	0801 Bodensee-Oberschwaben 08435 Bodenseekreis 08436 Ravensburg 08437 Sigmaringen
0102 Schleswig-Holstein Nord 01001 Flensburg, Stadt 01054 Nordfriesland 01059 Schleswig-Flensburg	0313 Südheide 03351 Celle 03358 Heidekreis	0601 Mittelhessen 06531 Gießen 06532 Lahn-Dill-Kreis 06533 Limburg-Weilburg 06534 Marburg-Biedenkopf 06535 Vogelsbergkreis	0802 Donau-Iller (BW) 08421 Ulm 08425 Alb-Donau-Kreis 08426 Biberach
0103 Schleswig-Holstein Ost 01003 Lübeck, Hansestadt 01055 Ostholstein	0401 Bremen 04011 Bremen, Stadt	0602 Nordhessen 06611 Kassel, documenta-Stadt 06633 Kassel 06634 Schwalm-Eder-Kreis 06635 Waldeck-Frankenberg 06636 Werra-Meißner-Kreis	0803 Franken 08121 Heilbronn 08125 Heilbronn 08126 Hohenlohekreis 08127 Schwäbisch Hall 08128 Main-Tauber-Kreis
0104 Schleswig-Holstein Süd 01053 Herzogtum Lauenburg 01056 Pinneberg 01060 Segeberg 01062 Stormarn	0501 Aachen 05334 Städteregion Aachen 05358 Düren 05366 Euskirchen 05370 Heinsberg	0603 Osthessen 06631 Fulda 06632 Hersfeld-Rotenburg	0804 Hochrhein-Bodensee 08335 Konstanz 08336 Lörrach 08337 Waldshut
0105 Schleswig-Holstein Süd-West 01051 Dithmarschen 01061 Steinburg	0502 Arnsberg 05958 Hochsauerlandkreis 05974 Soest	0604 Rhein-Main 06412 Frankfurt am Main, Stadt 06413 Offenbach am Main, Stadt 06414 Wiesbaden, Landeshauptstadt 06434 Hochtaunuskreis 06435 Main-Kinzig-Kreis 06436 Main-Taunus-Kreis 06438 Offenbach 06439 Rheingau-Taunus-Kreis 06440 Wetteraukreis	0805 Mittlerer Oberrhein 08211 Baden-Baden 08212 Karlsruhe 08215 Karlsruhe 08216 Rastatt
0201 Hamburg 02000 Hamburg, Freie und Hansestadt	0503 Bielefeld 05711 Bielefeld, Stadt 05754 Gütersloh 05758 Herford 05766 Lippe 05770 Minden-Lübbecke	0605 Starkenburg 06411 Darmstadt, Wissenschaftsstadt 06431 Bergstraße 06432 Darmstadt-Dieburg 06433 Groß-Gerau 06437 Odenwaldkreis	0806 Neckar-Alb 08415 Reutlingen 08416 Tübingen 08417 Zollernalbkreis
0301 Braunschweig 03101 Braunschweig, Stadt 03102 Salzgitter, Stadt 03103 Wolfsburg, Stadt 03151 Gifhorn 03153 Goslar 03154 Helmstedt 03157 Peine 03158 Wolfenbüttel	0504 Bochum/Hagen 05911 Bochum, Stadt 05914 Hagen, Stadt 05916 Herne, Stadt 05954 Ennepe-Ruhr-Kreis 05962 Märkischer Kreis	0701 Mittelrhein-Westerwald 07111 Koblenz, kreisfreie Stadt 07131 Ahrweiler 07132 Altenkirchen (Westerwald) 07135 Cochem-Zell 07137 Mayen-Koblenz 07138 Neuwied 07140 Rhein-Hunsrück-Kreis 07141 Rhein-Lahn-Kreis 07143 Westerwaldkreis	0807 Nordschwarzwald 08231 Pforzheim 08235 Calw 08236 Enzkreis 08237 Freudenstadt
0302 Bremen-Umland 03251 Diepholz 03356 Osterholz 03361 Verden 03401 Delmenhorst, Stadt	0505 Bonn 05314 Bonn, Stadt 05382 Rhein-Sieg-Kreis		0808 Ostwürttemberg 08135 Heidenheim 08136 Ostalbkreis
0303 Bremerhaven 03352 Cuxhaven 03461 Wesermarsch 04012 Bremerhaven, Stadt	0506 Dortmund 05913 Dortmund, Stadt 05915 Hamm, Stadt 05978 Unna		0809 Schwarzwald-Baar-Heuberg 08325 Rottweil 08326 Schwarzwald-Baar-Kreis 08327 Tuttlingen
0304 Emsland 03454 Emsland 03456 Grafschaft Bentheim	0507 Duisburg/Essen 05112 Duisburg, Stadt 05113 Essen, Stadt 05117 Mülheim an der Ruhr, Stadt 05119 Oberhausen, Stadt 05154 Kleve 05170 Wesel 508 Düsseldorf 05111 Düsseldorf, Stadt 05114 Krefeld, Stadt 05116 Mönchengladbach, Stadt 05120 Remscheid, Stadt 05122 Solingen, Stadt 05124 Wuppertal, Stadt 05158 Mettmann 05162 Rhein-Kreis Neuss 05166 Viersen	0702 Rheinhessen-Nahe 07133 Bad Kreuznach 07134 Birkenfeld 07315 Mainz, kreisfreie Stadt 07319 Worms, kreisfreie Stadt 07331 Alzey-Worms 07339 Mainz-Bingen	0810 Stuttgart 08111 Stuttgart 08115 Böblingen 08116 Esslingen 08117 Göppingen 08118 Ludwigsburg 08119 Rems-Murr-Kreis
0305 Göttingen 03152 Göttingen 03155 Northeim 03255 Holzminden		0703 Rheinpfalz 07311 Frankenthal (Pfalz), kreisfreie Stadt 07313 Landau in der Pfalz, kreisfreie Stadt 07314 Ludwigshafen am Rhein, kreisfreie Stadt 07316 Neustadt an der Weinstraße, kreisfreie Stadt 07318 Speyer, kreisfreie Stadt 07332 Bad Dürkheim 07334 Germersheim 07337 Südliche Weinstraße 07338 Rhein-Pfalz-Kreis	0811 Südlicher Oberrhein 08311 Freiburg im Breisgau 08315 Breisgau-Hochschwarzwald 08316 Emmendingen 08317 Ortenaukreis
0306 Hamburg-Umland-Süd 03353 Harburg 03357 Rotenburg (Wümme) 03359 Stade			0812 Unterer Neckar 08221 Heidelberg 08222 Mannheim 08225 Neckar-Odenwald-Kreis 08226 Rhein-Neckar-Kreis
0307 Hannover 03241 Region Hannover 03256 Nienburg (Weser) 03257 Schaumburg	0509 Emscher-Lippe 05512 Bottrop, Stadt 05513 Gelsenkirchen, Stadt 05562 Recklinghausen	0704 Trier 07211 Trier, Stadt 07231 Bernkastel-Wittlich 07232 Eifelkreis Bittburg-Prüm 07233 Vulkaneifel 07235 Trier-Saarburg	0901 Allgäu 09762 Kaufbeuren, Stadt 09763 Kempten (Allgäu), Stadt 09776 Lindau (Bodensee) 09777 Ostallgäu 09780 Oberallgäu
0308 Hildesheim 03252 Hameln-Pyrmont 03254 Hildesheim	0510 Köln 05315 Köln, Stadt 05316 Leverkusen, Stadt 05362 Rhein-Erft-Kreis 05374 Oberbergischer Kreis 05378 Rheinisch-Bergischer Kreis	0705 Westpfalz 07312 Kaiserslautern, kreisfreie Stadt 07317 Pirmasens, kreisfreie Stadt 07320 Zweibrücken, kreisfreie Stadt 07333 Donnersbergkreis 07335 Kaiserslautern 07336 Kusel 07340 Südwestpfalz	0902 Augsburg 09761 Augsburg, Stadt 09771 Aichach-Friedberg 09772 Augsburg 09773 Dillingen a.d.Donau 09779 Donau-Ries
0309 Lüneburg 03354 Lüchow-Dannenberg 03355 Lüneburg 03360 Uelzen	0511 Münster 05515 Münster, Stadt 05554 Borken 05558 Coesfeld 05566 Steinfurt 05570 Warendorf		0903 Bayerischer Untermain 09661 Aschaffenburg, Stadt 09671 Aschaffenburg 09676 Miltenberg

Aufstellung der Raumordnungsregionen ab 2016

0904 Donau-Iller (BY)

09764 Memmingen, Stadt
09774 Günzburg
09775 Neu-Ulm
09778 Unterallgäu

0905 Donau-Wald

09262 Passau, Stadt
09263 Straubing, Stadt
09271 Deggen Dorf
09272 Freyung-Grafenau
09275 Passau
09276 Regen
09278 Straubing-Bogen

0906 Industrieregion Mittelfranken

09562 Erlangen, Stadt
09563 Fürth, Stadt
09564 Nürnberg, Stadt
09565 Schwabach, Stadt
09572 Erlangen-Höchstädt
09573 Fürth
09574 Nürnberger Land
09576 Roth

0907 Ingolstadt

09161 Ingolstadt, Stadt
09176 Eichstätt
09185 Neuburg-Schrobenhausen
09186 Pfaffenhofen a.d. Ilm

0908 Landshut

09261 Landshut, Stadt
09274 Landshut
09277 Rottal-Inn
09279 Dingolfing-Landau

0909 Main-Rhön

09662 Schweinfurt, Stadt
09672 Bad Kissingen
09673 Rhön-Grabfeld
09674 Haßberge
09678 Schweinfurt

0910 München

09162 München, Landeshauptstadt
09174 Dachau
09175 Ebersberg
09177 Erding
09178 Freising
09179 Fürstenfeldbruck
09181 Landsberg am Lech
09184 München
09188 Starnberg

0911 Oberfranken-Ost

09462 Bayreuth, Stadt
09464 Hof, Stadt
09472 Bayreuth
09475 Hof
09477 Kulmbach
09479 Wunsiedel i. Fichtelgebirge

0912 Oberfranken-West

09461 Bamberg, Stadt
09463 Coburg, Stadt
09471 Bamberg
09473 Coburg
09474 Forchheim
09476 Kronach
09478 Lichtenfels

0913 Oberland

09173 Bad Tölz-Wolfratshausen
09180 Garmisch-Partenkirchen
09182 Miesbach
09190 Weilheim-Schongau

0914 Oberpfalz-Nord

09361 Amberg, Stadt
09363 Weiden i.d.OPf., Stadt
09371 Amberg-Weizbach
09374 Neustadt a.d. Waldnaab
09376 Schwandorf
09377 Tirschenreuth

0915 Regensburg

09273 Kelheim
09362 Regensburg, Stadt
09372 Cham
09373 Neumarkt i.d.OPf.
09375 Regensburg

0916 Südoberbayern

09163 Rosenheim, Stadt
09171 Altötting
09172 Berchtesgadener Land
09183 Mühldorf a.Inn
09187 Rosenheim
09189 Traunstein

0917 Westmittelfranken

09561 Ansbach, Stadt
09571 Ansbach
09575 Neustadt a.d.Aisch-Bad Windsheim
09577 Weißenburg-Gunzenhausen

0918 Würzburg

09663 Würzburg, Stadt
09675 Kitzingen
09677 Main-Spessart
09679 Würzburg

1001 Saar

10041 Regionalverband Saarbrücken
10042 Merzig-Wadern
10043 Neunkirchen
10044 Saarlouis
10045 Saarpfalz-Kreis
10046 St. Wendel

1101 Berlin

11000 Berlin, Stadt

1201 Havelland-Fläming

12051 Brandenburg an der Havel, Stadt
12054 Potsdam, Stadt
12063 Havelland
12069 Potsdam-Mittelmark
12072 Teltow-Fläming

1202 Lausitz-Spreewald

12052 Cottbus, Stadt
12061 Dahme-Spreewald
12062 Elbe-Elster
12066 Oberspreewald-Lausitz
12071 Spree-Neiße

1203 Oderland-Spree

12053 Frankfurt (Oder), Stadt
12064 Märkisch-Oderland
12067 Oder-Spree

1204 Prignitz-Oberhavel

12065 Oberhavel
12068 Ostprignitz-Ruppin
12070 Prignitz

1205 Uckermark-Barnim

12060 Barnim
12073 Uckermark

1301 Mecklenburgische Seenplatte

13071 Mecklenburgische Seenplatte

1302 Mittleres Mecklenburg/Rostock

13003 Rostock
13072 Landkreis Rostock

1303 Vorpommern

13073 Vorpommern-Rügen
13075 Vorpommern-Greifswald

1304 Westmecklenburg

13004 Schwerin (kreisfrei Stadt)
13074 Nordwestmecklenburg
13076 Ludwigslust-Parchim

1401 Oberes Elbtal/Osterzgebirge

14612 Dresden, Stadt
14627 Meißen
14628 Sächsische Schweiz-Osterzgebirge

1402 Oberlausitz-Niederschlesien

14625 Bautzen
14626 Görlitz

1403 Südsachsen

14511 Chemnitz, Stadt
14521 Erzgebirgskreis
14522 Mittelsachsen
14523 Vogtlandkreis
14524 Zwickau

1404 Westsachsen

14713 Leipzig, Stadt
14729 Leipzig
14730 Nordsachsen

1501 Altmark

15081 Altmarkkreis Salzwedel
15090 Stendal

1502 Anhalt-Bitterfeld-Wittenberg

15001 Dessau-Roßlau, Stadt
15082 Anhalt-Bitterfeld
15091 Wittenberg

1503 Halle/S.

15002 Halle (Saale), Stadt
15084 Burgenlandkreis
15087 Mansfeld-Südharz
15088 Saalekreis

1504 Magdeburg

15003 Magdeburg, Landeshauptstadt
15083 Börde
15085 Harz
15086 Jerichower Land
15089 Salzlandkreis

1601 Mittelthüringen

16051 Erfurt, Stadt
16055 Weimar, Stadt
16067 Gotha
16068 Sömmerda
16070 Ilm-Kreis
16071 Weimarer Land

1602 Nordthüringen

16061 Eichsfeld
16062 Nordhausen
16064 Unstrut-Hainich-Kreis
16065 Kyffhäuserkreis

1603 Ostthüringen

16052 Gera, Stadt
16053 Jena, Stadt
16073 Saalfeld-Rudolstadt
16074 Saale-Holzland-Kreis
16075 Saale-Orla-Kreis
16076 Greiz
16077 Altenburger Land

1604 Südthüringen

16054 Suhl, Stadt
16056 Eisenach, Stadt
16063 Wartburgkreis
16066 Schmalkalden-Meiningen
16069 Hildburghausen