

AUSGEWÄHLTE ZAHLEN FÜR DIE BAUWIRTSCHAFT



Dezember und Jahr 2007

Statistisches Bundesamt

AUSGEWÄHLTE ZAHLEN FÜR DIE BAUWIRTSCHAFT

Statist. Bundesamt - Bibliothek



08-13122

Dezember und Jahr 2007

Statistisches Bundesamt

Herausgeber: Statistisches Bundesamt, Wiesbaden

Internet: www.destatis.de

Informationsservice

Tel.: +49 (0) 611 / 75 24 05

Fax: +49 (0) 611 / 75 33 30

www.destatis.de/kontakt

Weitere Informationen zur Thematik dieser Publikation unter
Bereich Baugewerbestatistik:

Tel.: +49 (0) 611 / 75 29 67

Fax: +49 (0) 18 88 / 1 06 44 47 07

baubericht@destatis.de

Bereich Bautätigkeit:

Tel.: +49 (0) 611 / 75 28 84

Fax: +49 (0) 611 / 75 39 78

bautaetigkeit@destatis.de

Erscheinungsfolge: monatlich

Erschienen im April 2008

Preis: EUR 19,30 [D]

Jahresbezugspreis: EUR 180,- [D] (für 12 Hefte) zuzüglich Versandkosten

Bestellnummer: 1020210-07112-1

ISSN: 0722-0782

Vertriebspartner: SFG Servicecenter Fachverlage
Part of the Elsevier Group
Postfach 43 43
72774 Reutlingen
Tel.: +49 (0) 70 71 / 93 53 50
Fax: +49 (0) 70 71 / 93 53 35
destatis@s-f-g.com

© Statistisches Bundesamt, Wiesbaden 2008

Vervielfältigung und Verbreitung, auch auszugsweise, mit Quellenangabe gestattet.

Inhalt

Seite

Seite

Vorbemerkung	5
Erläuterungen	6
Allgemeiner Überblick	13
Schaubilder	18

Tabellenteil

Bauberichterstattung

1 Vorbereitende Baustellenarbeiten, Hoch- und Tiefbau	
1.1 Langfristige Übersichten	23
1.2 Beschäftigte, Lohn- und Gehaltssumme	24
1.3 Geleistete Arbeitsstunden	30
1.4 Baugewerblicher Umsatz und Gesamtumsatz	42
1.5 Auftragseingang nach Art der Bauten und Auftraggebern sowie Betriebssitz	54
1.7 Auftragsbestand nach Art der Bauten und Auftraggebern sowie Betriebssitz	66
1.9 Index des Auftragseingangs (Langfristige Übersichten)	77
1.10 Index des Auftragseingangs (Originalwert)	78
1.11 Index des Auftragseingangs (Zeitreihenanalyse)	84
1.12 Index des Auftragsbestandes (Langfristige Übersichten)	87
1.13 Index des Auftragsbestandes (Originalwert)	88
1.14 Index des Auftragsbestandes (Zeitreihenanalyse)	94
2 Baugewerbe, gegliedert nach Wirtschaftszweigen	
2.1 Beschäftigung u. Umsatz seit Jahresbeginn (WZ 45.1, 2)	97
2.2 Beschäftigung u. Umsatz für den Monat (WZ 45.1, 2)	98
2.3 Beschäftigung u. Umsatz (WZ 45.1, 2 insgesamt)	99
2.4 Beschäftigung u. Umsatz seit Jahresbeginn (WZ 45.3 - 5)	100
2.5 Beschäftigung u. Umsatz für das Vierteljahr (WZ 45.3 - 5)	101

Bautätigkeit

1 Langfristige Übersichten	
1.1 Baugenehmigungen	
1.1.1 Hochbau insgesamt	102
1.1.2 Fertigteilbau	102
1.1.3 Durchschnittliche Kosten neuerrichteter Gebäude	104
1.2 Baufertigstellungen	104
2 Baugenehmigungen	
2.1 Monatliche Entwicklung	106
2.2 Hochbau insgesamt	
2.2.1 Nach Gebäudearten und Bauherrengruppen	124
2.2.2 Nach Gebäudearten und Ländern	130
2.3 Fertigteilbau	
2.3.1 Nach Gebäudearten und Bauherrengruppen	141
2.3.2 Nach Gebäudearten und Ländern	144
3 Vierteljährliche Entwicklung der Baugenehmigungen nach Raumordnungsregionen	146
4 Bauüberhang am Jahresende	150
5 Gebäude- und Wohnungsabgang	150

Ergänzende Angaben für die Bauwirtschaft

1 Indizes für das Produzierende Gewerbe	
1.1 Index des Auftragseingangs im Verarbeitenden Gewerbe (Wertindex)	151

1.2 Index des Auftragseingangs im Verarbeitenden Gewerbe (Volumenindex)	152
1.3 Index des Umsatzes im Verarbeitenden Gewerbe (Wertindex)	153
1.4 Index des Umsatzes im Verarbeitenden Gewerbe (Volumenindex)	154
1.5 Produktionsindex für das Produzierende Gewerbe	155

2 Produktion ausgewählter Erzeugnisse im Produzierenden Gewerbe	
2.1 Vierteljahresergebnisse	156

3 Bergbau und Verarbeitendes Gewerbe	
3.1 Beschäftigung und Umsatz	158

4 Handwerk	
4.1 Beschäftigte und Umsatz in Handwerksunternehmen nach ausgewählten Wirtschaftszweigen (Messzahlen)	160

5 Erwerbstätigkeit	
5.1 Arbeitslose, offene Stellen	161
5.2 Arbeitslose, offene Stellen nach Ländern	162
5.3 Kurzarbeitergeld im Baugewerbe nach Ausmaß des Arbeitsausfalls	163
5.4 Kurzarbeit im Baugewerbe nach Landesarbeitsamtsbezirken	164

6 Preise	
6.1 Ausgewählte Preisindizes für Bauwerke (Neubau) – Deutschland –	
6.1.1 Wohn- und Nichtwohngebäude	166
6.1.2 Sonstige Bauwerke	166
6.2 Kaufwerte für Bauland	167
6.3 Index der Erzeugerpreise ausgewählter gewerblicher Produkte – Deutschland –	168
6.4 Preisindex für die Lebenshaltung – Deutschland –	169

7 Löhne	
7.1 Durchschnittliche Arbeitszeiten und -verdienste der Arbeiter in ausgewählten Gewerbegruppen	170
7.2 Index der tariflichen Stundenlöhne (Zeitlohn) für männliche Arbeiter der höchsten tarifmäßigen Altersstufe – Deutschland –	170

8 Geld und Kredit	
8.1 Bauspargeschäft	171
8.2 Bestand an Hypothekarkrediten auf Wohngrundstücke	172
8.3 Kredite an private Haushalte sowie Renditen festverzinslicher inländischer Wertpapiere	172
8.4 Insolvenz – Deutschland und nach Ländern –	173

9 Finanzen und Steuern	
9.1 Baumaßnahmen nach Aufgabenbereichen der öffentlichen Kernhaushalte für Bund, Länder und Gemeinden	174

10 Betriebe und Beschäftigte im Baugewerbe	
10.1 Vorbereitende Baustellenarbeiten, Hoch- und Tiefbau	175
10.2 Bauinstallation, sonstiges Baugewerbe	178

Anhang

- | | |
|---|---|
| 1 Hinweise auf ausgewählte Veröffentlichungen des Statistischen Bundesamtes, in denen Daten über die Bauwirtschaft in ausführlicherer Form dargestellt werden 179 | 2 Hinweise auf ausgewählte Veröffentlichungen anderer Stellen, in denen Daten über die Bauwirtschaft in ausführlicherer Form dargestellt werden 179 |
|---|---|

Gebietsstand

Die Angaben für *Deutschland* beziehen sich auf die Bundesrepublik Deutschland nach dem Gebietsstand seit dem 03.10.1990.

Die Angaben für das *frühere Bundesgebiet* beziehen sich auf die Bundesrepublik Deutschland nach dem Gebietsstand bis zum 03.10.1990; ohne Berlin-West.

Die Angaben für die *neuen Länder und Berlin* beziehen sich auf die Länder Brandenburg, Mecklenburg-Vorpommern, Sachsen, Sachsen-Anhalt, Thüringen und Berlin.

Maßeinheiten

St	=	Stück
Mill.	=	Million
%	=	Prozent
cm	=	Zentimeter
m ²	=	Quadratmeter
m ³	=	Kubikmeter
t	=	Tonne
Std.	=	Stunden

Abkürzungen

Vj	=	Vierteljahr
Hj	=	Halbjahr
JD	=	Jahresdurchschnitt
MD	=	Monatsdurchschnitt
JS	=	Jahressumme
VJD	=	Vierteljahresdurchschnitt

Zeichenerklärung

–	=	nichts vorhanden
0	=	weniger als die Hälfte von 1 in der letzten besetzten Stelle, jedoch mehr als nichts
.	=	Zahlenwert unbekannt oder geheimzuhalten
...	=	Angabe fällt später an
p	=	vorläufig
r	=	berichtigte Zahl

Ergebnisse der Länder in tieferer regionaler bzw. sachlicher Gliederung werden in den „Statistischen Berichten“ der Statistischen Ämter der Länder unter den Kennziffern *E II bzw. *F II veröffentlicht.

Abweichungen in den Summen erklären sich durch Runden der Zahlen oder maschinelle Aufbereitung. Die %-Sätze sind von nichtgerundeten Zahlen gerechnet worden.

Vorbemerkung

Seit 1. Januar 2002 verwendet das Statistische Bundesamt in seinen Veröffentlichungen grundsätzlich die Währungseinheit Euro. Sie finden in der hier vorliegenden Veröffentlichung alle Wertangaben in Euro dargestellt.

Die in DM für die Zeit vor dem 1. Januar 2002 ermittelten Werte wurden einheitlich mit dem konstanten Faktor 1 Euro = 1,95583 DM umgerechnet. Rundungsdifferenzen werden bei der Summenbildung nicht ausgeglichen. Daher kann es zu geringfügigen Rundungsdifferenzen kommen.

Das Veröffentlichungsprogramm des Statistischen Bundesamtes umfasst neben einer Vielzahl von Fachserien, die jeweils Ergebnisse einzelner Statistiken enthalten, einige Querschnittsveröffentlichungen, in denen Material aus verschiedenen Quellen problemorientiert dargeboten wird. Zu diesen themenbezogenen Veröffentlichungen gehört auch die vorliegende Publikation „Ausgewählte Zahlen für die Bauwirtschaft“, in der in benutzergerechter Form Zahlen für diesen wichtigen Wirtschaftsbereich zusammengetragen sind.

Die Veröffentlichung ist in drei Hauptteile gegliedert. An die Zahlen aus der Bauberichterstattung im ersten Teil schließen sich in einem zweiten Abschnitt Angaben über die Bautätigkeit an. Ein weiterer Abschnitt beinhaltet ausgewählte Ergebnisse anderer Statistiken, die ebenfalls Informationen über die Bauwirtschaft vermitteln. Dadurch wird ein Überblick über die gesamte Bauwirtschaft gegeben und zugleich eine möglichst vollständige Erfassung der Bautätigkeit vom Einsatz der Produktionsfaktoren bis hin zum fertigen Bauergebnis ermöglicht.

Über unsere Internetadresse: www.destatis.de finden sie ausführliche Qualitätsberichte unter der Rubrik Services/Publikationen zu den einzelnen Statistiken.

Die Tabellen aus den laufenden Statistiken enthalten im allgemeinen monatliche Angaben über einen Zeitraum von zwei Jahren. Außerdem sind jeweils Vergleichszahlen für zurückliegende Jahre aufgenommen. In einigen Fällen finden sich neben Bundesergebnissen auch Angaben für die Bundesländer.

Mit Beginn des Jahres 2003 wurde die Wirtschaftszweigklassifikation 1993 (WZ 93) durch die neue WZ 2003 ersetzt. Diese „Klassifikation der Wirtschaftszweige – Ausgabe 2003“ (WZ 2003) ist die von der Europäischen Kommission genehmigte nationale Fassung der NACE Rev. 1.1 für die Bundesrepublik Deutschland.

ERLÄUTERUNGEN

Bauberichterstattung

Unter Mitwirkung aller Mitgliedstaaten der EU wurde eine Wirtschaftszweigklassifikation – die NACE¹ Rev. 1.1 – erarbeitet und mit der Verordnung (EWG) Nr. 3037/90 des Rates der Europäischen Union vom 9. Oktober 1990² als unmittelbar in allen Mitgliedstaaten geltendes Recht in Kraft gesetzt. Damit wird eine einheitliche Anwendung im gesamten EU-Raum gewährleistet.

Die „Klassifikation der Wirtschaftszweige - Ausgabe 2003“ (WZ 2003) ist die von der Europäischen Kommission genehmigte nationale Fassung der NACE Rev. 1.1 für die Bundesrepublik Deutschland.

Im Sinne des ProdGewStatG werden dem Bauhauptgewerbe die Gruppen „Vorbereitende Baustellenarbeiten“ (WZ-Nr. 45.1) und „Hoch- und Tiefbau“ (WZ-Nr. 45.2) zugeordnet; zum Ausbaugewerbe werden die Gruppen „Bauinstallation“ (WZ-Nr. 45.3), „Sonstiges Baugewerbe“ (WZ-Nr. 45.4) sowie „Vermietung von Baumaschinen und -geräten mit Bedienungspersonal“ (WZ-Nr. 45.5) gezählt.

Die Bereiche *Vorbereitende Baustellenarbeiten; Hoch- und Tiefbau* (WZ-Nr. 45.1 und 45.2) sowie *Bauinstallation, Sonstiges Baugewerbe* (WZ-Nr. 45.3 bis 45.5) werden in jeweils selbstständigen Erhebungen erfasst.

Zu den Monatsberichten im Bereich *Vorbereitende Baustellenarbeiten; Hoch- und Tiefbau* melden die Baubetriebe von Unternehmen des Produzierenden Gewerbes mit 20 Beschäftigten und mehr, Baubetriebe mit 20 Beschäftigten und mehr von Unternehmen außerhalb des Produzierenden Gewerbes sowie alle Arbeitsgemeinschaften.

Im Bereich *Vorbereitende Baustellenarbeiten; Hoch- und Tiefbau* werden die erhobenen Daten – mit Ausnahme der gemeldeten Auftragseingänge und Auftragsbestände – auf Ergebnisse für alle Betriebe aufgeschätzt. Grundlage für die Aufschätzung sind die Ergebnisse der jährlich Ende Juni durchzuführenden Ergänzungserhebung.

Der Ergebnismachweis für den Bereich *Vorbereitende Baustellenarbeiten; Hoch- und Tiefbau* erfolgt sowohl für die aufgeschätzten Zahlen (Tabellen 1.1 bis 1.4) als auch für die nicht aufgeschätzten Ergebnisse des Monatsberichtsgebietes (Tabellen 2.1, 2.2, 2.3).

Auftragseingang und -bestand für Betriebe des Monatsberichtsgebietes werden in den Tabellen 1.5 bis 1.8 und die entsprechenden Indizes in den Tabellen 1.9 bis 1.14 nachgewiesen.

Das Aufschätzverfahren der im Bereich *Vorbereitende Baustellenarbeiten, Hoch- und Tiefbau* erhobenen Daten und seine Voraussetzungen werden im Folgenden erläutert:

Aus den Ergebnissen der Ergänzungserhebung in diesem Bereich stellen die Statistischen Landesämter jeweils für den Berichtsmonat Oktober die zum Monatsbericht meldepflichtigen Betriebe fest. Inzwischen neugegründete und die Abschnide-

grenze überschreitende bzw. unterschreitende Betriebe werden ein- bzw. ausgeschlossen. Dieser jeweils ab Oktober neu abgegrenzte Berichtsgebiet bleibt dann ein Jahr lang insoweit konstant, als Über- oder Unterschreitungen der Abschnidegrenze nicht berücksichtigt werden. Änderungen im Berichtsgebiet ergeben sich nur durch Neugründungen oder Auflösungen von Betrieben.

Die Aufschätzung der Ergebnisse der monatlich meldenden Betriebe zu Ergebnissen für alle Betriebe erfolgt durch Multiplikation mit dem Quotienten

Ergebnis aller erfassten Betriebe

Ergebnis der Betriebe des neuen
Monatsberichtsgebietes

und zwar auf der Grundlage der letzten Ergänzungserhebung.

Die Aufschätzung erfolgt Länderweise für die einzelnen Erhebungsmerkmale (u. a. Beschäftigtengruppen sowie Bauarten bei den geleisteten Arbeitsstunden und baugewerblichen Umsätzen).

Die so ermittelten Werte sind für die Berichtsmonate Oktober bis Februar endgültig, für die weiteren Monate bis einschließlich September des nächsten Jahres gelten sie als vorläufig.

Mit der neuen Bausaison und dem zunehmenden zeitlichen Abstand zur Juni-Erhebung treten in der Regel Änderungen in der Beschäftigtenzahl und Betriebsstruktur sowie in der Tätigkeit der Betriebe auf, die durch die Aufschätzung nur zum Teil erfasst werden können. Um diesen Mangel zu beheben, erfolgt eine nachträgliche Berichtigung an Hand der Ergebnisse der neuen Ergänzungserhebung. Der Berichtigungsfaktor, mit dem die monatlichen Zahlen nunmehr endgültig aufgeschätzt werden, entspricht dem Verhältnis

Ergebnis aller erfassten Betriebe

Ergebnis der Betriebe des bisherigen
Monatsberichtsgebietes

Für den Monat Juni ergibt die Aufschätzung jetzt genau das Ergebnis der Ergänzungserhebung. Gleichzeitig wird erreicht, dass die Darstellung der Monate März bis Mai und Juli bis September an die aktuelle Entwicklung angepasst ist.

In diesem Zusammenhang wird auf die Ergänzungserhebungen verwiesen, deren Ergebnisse in der Fachserie 4, Reihe 5.1 veröffentlicht werden.

Entsprechend der Verordnung zur Änderung statistischer Rechtsvorschriften (StatÄndV) vom 20. November 1996 (BGBl. I S. 1804) Artikel 2 § 2 wurde ab 1997 die Periodizität der Erhebung im Bereich *Bauinstallation, Sonstiges Baugewerbe* von monatlich auf vierteljährlich verlängert.

Die vierteljährliche Erhebung im Bereich *Bauinstallation, Sonstiges Baugewerbe* ist durch das ProdGewStatG auf 9000 Betriebe begrenzt (§ 4 Buchstabe C Ziffer I). Die in den Tabellen 2.4 und 2.5 ausgewiesene höhere Zahl von Betrieben enthält Aufschätzungen und umfasst damit den Kreis aller Betriebe mit 20 Beschäftigten und mehr.

¹ NACE – Nomenclature générale des activités économiques dans les Communautés européennes – Statistische Systematik der Wirtschaftszweige in der Europäischen Gemeinschaft.

² NACE Rev. 1 mit Wirkung vom 1. Januar 2003 ersetzt durch NACE Rev. 1.1 in der Fassung des Anhangs der Verordnung (EG) Nr. 29/2002 der Kommission vom 19. Dezember 2001 (Abl. EG Nr. L 6 S. 3).

Nachgewiesene Merkmale

Beschäftigte

Tätige Inhaber, Mitinhaber, unbezahlt mithelfende Familienangehörige und alle Personen, die in einem arbeitsrechtlichen Verhältnis zum Baubetrieb stehen (Angestellte, Arbeiter und Auszubildende). Die Arbeiter sind in folgende Gruppen gegliedert: Facharbeiter (einschl. angestelltenversicherungspflichtiger Poliere, Schachtmeister und Meister); Fachwerker, Werker, Baumaschinisten und Arbeiter mit angelemten Spezialtätigkeiten, ferner gewerblich Auszubildende, Umschüler, Anlernlinge und Praktikanten. Die kaufmännischen und technischen Auszubildenden sind bei den kaufmännischen und technischen Angestellten ausgewiesen. Nachgewiesen wird der Beschäftigungsstand am Monatsende; bei größeren Zeiträumen der jeweilige Durchschnitt für die betreffenden Monate; für den Bereich Bauinstallation, Sonstiges Baugewerbe erfolgt der Nachweis am Quartalsende.

Bruttolöhne und Bruttogehälter

Bei den Bruttolöhnen und Bruttogehältern ist die Summe der lohnsteuerpflichtigen Bruttobezüge (Bar- und Sachbezüge) anzugeben.

Diese Beträge verstehen sich ohne Arbeitgeberanteile zur Kranken-, Renten- und Arbeitslosenversicherung, ohne Beiträge zu den Sozialkassen des Baugewerbes, ohne Winterbau-Umlage, ohne Aufwendungen für die betriebliche Alters-, Invaliditäts- und Hinterbliebenenversorgung, ohne gezahltes Vorruhestandsgeld.

Die Entgelte für Poliere, Schachtmeister und Meister sind zur Bruttolohnsumme und nicht zur Bruttogehaltsumme zu rechnen. Den Gehältern sind auch die Bezüge von Gesellschaftern, Vorstandsmitgliedern und anderen leitenden Kräften zuzurechnen, soweit sie steuerlich als Einkünfte aus nichtselbstständiger Arbeit anzusehen sind.

Geleistete Arbeitsstunden

Alle von Inhabern, Angestellten, Arbeitern und Auszubildenden auf Baustellen, Bauhöfen und in Werkstätten tatsächlich geleisteten (nicht die bezahlten) Arbeitsstunden. Nicht einbezogen sind die für Bürotätigkeit geleisteten Arbeitsstunden.

Umsatz (ohne Umsatzsteuer)

Als Umsatz gelten die dem Finanzamt für die Umsatzsteuer zu meldenden steuerbaren Beträge im Bundesgebiet einschl. Umsatz aus Nachunternehmertätigkeit und Vergabe von Teilleistungen an Nachunternehmer. Ab Berichtsmonat Oktober 1990 erstrecken sich die Meldungen der Baubetriebe auf das Bundesgebiet nach dem Gebietsstand ab dem 3. Oktober 1990. Zum Umsatz zählen seit dem 1. Januar 1980 auch Anzahlungen für Teilleistungen oder Vorauszahlungen vor Ausführung der entsprechenden Lieferungen oder Leistungen³.

Der Gesamtumsatz enthält außer dem baugewerblichen Umsatz (Umsatz aus Bauleistungen) die Handels- und sonstigen Um-

sätze. Hierzu zählen z. B. in der eigenen Bauleistung nicht abgerechnete Umsätze aus sonstigen eigenen Erzeugnissen (Baustoffe, Betonwaren u. dgl.), Umsätze aus Lohnarbeiten für Dritte und sonstigen Dienstleistungen sowie die Erlöse aus Vermietung und Verpachtung (einschl. Leasing) u.ä.

Auftragseingang im Bereich Vorbereitende Baustellenarbeiten; Hoch- und Tiefbau

Wert (ohne Umsatzsteuer) aller im Berichtsmonat vom Betrieb fest akzeptierten Aufträge für Bauleistungen. Um Doppelzählungen zu vermeiden, wird der Auftragseingang nur von dem Betrieb gemeldet, der den Bauauftrag ausführen wird, d.h. an Nachunternehmer zu vergebende Teile von Bauaufträgen werden nicht in die eigene Meldung einbezogen.

Für Deutschland, das frühere Bundesgebiet sowie die neuen Länder und Berlin-Ost werden die Indizes des Auftragseingangs auf Basis 2000 = 100 ermittelt. Die Auftragseingänge werden im Rahmen der monatlichen Bauberichterstattung bei Betrieben mit im allgemeinen 20 Beschäftigten und mehr erfasst. Die Berechnung der Volumenindizes erfolgt durch Preisbereinigung der Wertindizes an Hand der jeweiligen Preisindexziffern für Bauleistungen. Rückwirkend ab 1995 Neuberechnung der Volumenindizes für das frühere Bundesgebiet und für die neuen Länder mit den entsprechenden Baupreisindexziffern.

Auftragsbestand im Bereich Vorbereitende Baustellenarbeiten; Hoch- und Tiefbau

Wert (ohne Umsatzsteuer) aller akzeptierten, noch nicht ausgeführten Aufträge für Bauleistungen am Ende des Berichtsvierteljahres. Bei der Ermittlung des Auftragsbestandes wird vom Auftragswert bereits im Bau befindlicher Projekte der Teil abgesetzt, der produktionstechnisch schon fertig gestellt ist (ohne Berücksichtigung der Abnahme oder Abrechnung).

Die Berechnung des Index des Auftragsbestandes erfolgt analog zur Berechnung des Index des Auftragseingangs.

Besondere Ergebnisnachweise im Bereich Vorbereitende Baustellenarbeiten; Hoch- und Tiefbau

Die Merkmale geleistete Stunden, baugewerblicher Umsatz, Auftragseingang und -bestand werden nach der Art der errichteten Bauten und z. T. nach Auftraggebern erhoben (siehe dazu die Übersicht auf der nachfolgenden Seite).

³ Siehe Umsatzsteuergesetz (UStG).

NACHWEIS DER ZUORDNUNG DER BAUARTEN ↔ AUFTRAGGEBER

in den Erhebungen der Betriebe im Bereich
Vorbereitende Baustellenarbeiten, Hoch- und Tiefbau

I. Bauart → Auftraggeber

Bauart	Auftraggeber / Auftraggebergruppe	
Hochbau ¹	Wohnungsbau	Ohne Nachweis des Auftraggebers
	Gewerblicher und industrieller Hochbau, landwirtschaftlicher Bau ^{3 4}	
	Bauten für Körperschaften des öffentlichen Rechts (ohne Bauten für Organisationen des öffentlichen Rechts ohne Erwerbszweck) ⁴	
	Bauten für Organisationen des öffentlichen und privaten Rechts ohne Erwerbszweck ⁴	
Tiefbau ²	Straßenbau	Ohne Nachweis des Auftraggebers
	Tiefbau (ohne Straßenbau)	Gewerblicher und industrieller Bau
		Bauten für Körperschaften des öffentlichen Rechts (einschließlich für Organisationen des öffentlichen und privaten Rechts ohne Erwerbszweck) ⁴

II. Auftraggeber → Bauart

Auftraggebergruppe / Auftraggeber		Bauart
Gewerblicher Bau	Private Auftraggeber ⁵	Hochbau
		Tiefbau
Öffentlicher Bau	Körperschaften des öffentlichen Rechts (ohne Organisationen ohne Erwerbszweck)	Hochbau
	Organisationen des öffentlichen und privaten Rechts ohne Erwerbszweck	Hochbau
	Körperschaften des öffentl. Rechts (einschl. Organisationen des öffentl. und privaten Rechts ohne Erwerbszweck)	Tiefbau
Ohne Nachweis des Auftraggebers	-	Wohnungsbau (Hochbau)
	-	Straßenbau (Tiefbau)

- 1) Einschl. Landwirtschaftlicher Tiefbau.
- 2) Ohne Landwirtschaftlicher Tiefbau.
- 3) Wird bei der Ergebnisdarstellung zum gewerblichen Bau gerechnet.
- 4) Ohne Wohnungsbau.
- 5) Ohne Wohnungsbau, Straßenbau.

Bautätigkeit

Die Bautätigkeitsstatistik, angeordnet durch das Gesetz über die Statistik der Bautätigkeit im Hochbau und die Fortschreibung des Wohnungsbestandes (Hochbaustatistikgesetz - HBauStatG) vom 5. Mai 1998 (BGBl. I S. 869), erstreckt sich auf genehmigungs- oder zustimmungsbedürftige sowie landesrechtlichen Verfahrensvorschriften unterliegende Baumaßnahmen im Hochbau, bei denen Wohnraum oder sonstiger Nutzraum geschaffen oder verändert wird sowie auf Gebäude und Gebäudeteile, deren Nutzung geändert wird. Außerdem wird zum Jahresende der Baufortschritt der genehmigten, aber noch nicht fertiggestellten Bauvorhaben (Bauüberhang) festgestellt.

Nachgewiesene Merkmale

Gebäude

Als Gebäude gelten gemäß der Systematik der Bauwerke selbstständig benutzbare, überdachte Bauwerke, die auf Dauer errichtet sind und von Menschen betreten werden können. Sie dienen dem Schutz von Menschen, Tieren oder Sachen. Hierbei kommt es auf die Umschließung durch Wände nicht an. Gebäude in diesem Sinne sind auch selbstständig benutzbare, unterirdische Bauwerke. Unterkünfte, wie z. B. Baracken, Gartenlauben, Behelfsheime u.dgl., die nur für begrenzte Dauer errichtet oder von geringem Wohnwert sind, werden – ebenso wie behelfsmäßige Nichtwohnbauten und freistehende selbstständige Konstruktionen – nicht erfasst.

Wohngebäude

sind Gebäude, die mindestens zur Hälfte (gemessen an der Gesamtnutzfläche) Wohnzwecken dienen. Hierzu rechnen auch Ferien-, Sommer- und Wochenendhäuser.

Wohngebäude mit Eigentumswohnungen

sind Wohngebäude, die ausschließlich, soweit nicht Teileigentum für Nichtwohnzwecke besteht, Wohneinheiten enthalten, an denen durch Eintragung im Wohnungsgrundbuch Sondereigentum nach den Vorschriften des Wohnungseigentumsgesetzes vom 30.7.1973 (BGBl. I S. 910) begründet worden ist oder werden soll.

Wohnheime

sind Wohngebäude, in denen bestimmte Personengruppen gemeinschaftlich wohnen. Sie dienen primär dem Wohnen, können sowohl "Wohnungen" als auch "Sonstige Wohneinheiten" enthalten und besitzen Gemeinschaftseinrichtungen (z. B. Gemeinschaftsverpflegung, Gemeinschaftsräume).

Nichtwohngebäude

sind Gebäude, die überwiegend für Nichtwohnzwecke (gemessen an der Gesamtnutzfläche) bestimmt sind. Im Nichtwohnbau werden Bagatellebauten – mit Ausnahme von Gebäuden mit Wohnraum – bis zu einem Volumen von 350 m³ Rauminhalt oder 18 000 EUR (veranschlagte Kosten des Bauwerkes) nicht erfasst.

Infrastrukturgebäude

Als Infrastrukturgebäude werden im Rahmen des Nichtwohnbaus im Wesentlichen nur Gebäude von unmittelbarem öffentlichen Interesse erfasst. Hierzu rechnen insbesondere Gebäude im Bildungs- und Kultursektor, im Gesundheits-, Sozial- und Verkehrswesen sowie im Bereich der Ver- und Entsorgung und der Freizeitgestaltung.

Fertigteilbau

Ein Bauwerk gilt als Fertigteilbau, wenn geschosshohe oder raumbreite tragende Fertigteile für Außen- oder Innenwände verwendet werden. Hierzu zählen auch Gebäude, bei denen nur der überwiegende Teil der tragenden Konstruktion aus Fertigteilen besteht.

Rauminhalt

Gemäß DIN 277 ergibt sich der Rauminhalt von Bauwerken durch deren Begrenzungsflächen. Berechnungsgrundlage sind die Grundrissflächen sowie die über den Grundrissebenen anzusetzenden Höhen (z. B. Gebäudehöhe, Geschosshöhe, Raumhöhe).

Nutzfläche

Als Nutzfläche (ohne Wohnfläche; DIN 277) gilt derjenige Teil der Netto-Grundfläche (ohne Wohnfläche), welcher der Zweckbestimmung und Nutzung des Bauwerks dient. Zur Nutzfläche gehören die Hauptnutzfläche und die Nebennutzfläche; nicht jedoch die Konstruktions-, Funktions- und Verkehrsfläche.

Wohnfläche

Die Wohnfläche von Wohnungen (entsprechend der II. Berechnungsverordnung) ist die Summe der anrechenbaren Grundflächen der Räume, die ausschließlich zu einer Wohnung gehören.

Wohnung

Eine Wohnung besteht aus einem oder mehreren Räumen, welche die Führung eines Haushalts ermöglichen, darunter stets eine Küche oder ein Raum mit Kochgelegenheit. Eine Wohnung hat grundsätzlich einen eigenen abschließbaren Zugang unmittelbar vom Freien, von einem Treppenhaus oder einem Vorraum, ferner Wasserversorgung, Abguss und Toilette, die auch außerhalb des Wohnungsabschlusses liegen können.

Sonstige Wohneinheiten

sind alle übrigen Wohneinheiten ohne Küche oder Kochnische. Zu ihnen zählen vor allem einzelne oder zusammenhängende Räume in Wohnheimen für die ständige wohnliche Unterbringung der Heimbewohner.

Kosten des Bauwerkes

Als Kosten des Bauwerkes werden die zum Zeitpunkt der Baugenehmigung veranschlagten Kosten der Baukonstruktion (einschließlich Erdarbeiten), die Kosten der Installation, deren betriebstechnische Anlagen und die Kosten für betriebliche Einbauten sowie für besondere Bauausführungen erfasst. Sie schließen die Umsatzsteuer ein.

Ergänzende Angaben für die Bauwirtschaft¹ (Erläuterungen zu den einzelnen Tabellen)

Mit Beginn des Jahres 2003 wird die Wirtschaftszweigklassifikation 2003 (WZ 2003) durch die neue „Klassifikation der Wirtschaftszweige – Ausgabe 2003“ (WZ 2003) ersetzt. Ebenso wird das „Systematische Güterverzeichnis für Produktionsstatistiken, Ausgabe 2002“ auf die Ausgabe 2002 (GP 2002) umgestellt. Die Tabellen werden stufenweise an die neuen Klassifikationen angepasst. Die noch nicht umgestellten Tabellen basieren – soweit eine Zuordnung nach Wirtschaftszweigen erfolgt – auf der Klassifikation, die auf der jeweiligen Tabelle angegeben ist.

1 Indizes für das Produzierende Gewerbe

1.1 Index des Auftragseingangs im Verarbeitenden Gewerbe (Wertindex)

Die Auftragseingänge werden monatlich in ausgewählten Zweigen des Verarbeitenden Gewerbes bei Betrieben mit im allgemeinen 20 Beschäftigten und mehr (einschl. Handwerk) erhoben.

1.2 Index des Auftragseingangs im Verarbeitenden Gewerbe (Volumenindex)

Die Berechnung beruht auf einer Preisbereinigung der in Tabelle 1.1 dargestellten Wertindexziffern mit den entsprechenden Messzahlen der Erzeugerpreise gewerblicher Produkte.

1.3 Index des Umsatzes im Verarbeitenden Gewerbe (Wertindex)

Umsatz (ohne Mehrwertsteuer) der in der monatlichen Berichterstattung erfassten Betriebe ausgewählter Wirtschaftszweige des Verarbeitenden Gewerbes mit im allgemeinen 20 Beschäftigten und mehr.

1.4 Index des Umsatzes im Verarbeitenden Gewerbe (Volumenindex)

Für die Berechnung preisbereinigter Umsatzmessziffern werden Messzahlen der Erzeugerpreise gewerblicher Produkte verwendet.

1.5 Produktionsindex für das Produzierende Gewerbe

Berechnet zur Basis 2000 auf repräsentativer Grundlage unter Ausschaltung der Preisveränderungen.

2 Produktion ausgewählter Erzeugnisse im Produzierenden Gewerbe

Ergebnisse der vierteljährlichen Produktionsstatistik für zum Absatz bestimmte Waren bzw. Warenarten in der Gliederung des „Systematischen Güterverzeichnisses für Produktionsstatistiken, Ausgabe 2002 (GP2002)“.

¹ Ausführliche fachliche und methodische Hinweise zu den nachfolgenden Statistiken enthalten die jeweiligen Fachveröffentlichungen (siehe Anhang).

3 Bergbau und Gewinnung von Steinen und Erden; Verarbeitendes Gewerbe

Ergebnisse des Monatsberichts für Betriebe im Bergbau und im Verarbeitenden Gewerbe. Der Berichtskreis umfasst Betriebe von Unternehmen mit im allgemeinen 20 Beschäftigten und mehr einschließlich Handwerk.

4 Handwerk

Ergebnisse der vierteljährlichen repräsentativen Handwerksberichterstattung (HwB). Die Auswahlgesamtheit für die Stichprobe der HwB setzt sich zum einen aus bei der Handwerkszählung 1995 erfassten Unternehmen und zum anderen aus den (echten) Neuzugängen in die Handwerksrolle nach dem Stichtag der Handwerkszählung zusammen.

Bei der Berechnung der Messzahlen wird intern auf Absolutwerte zurückgegriffen.

5 Erwerbstätigkeit

Die Angaben in den folgenden Tabellen werden von den Arbeitsverwaltungen bearbeitet und von der Bundesanstalt für Arbeit bereitgestellt:

5.1 Arbeitslose, offene Stellen

5.2 Arbeitslose, offene Stellen nach Ländern

5.3 Kurzarbeitergeld im Baugewerbe nach Ausmaß des Arbeitsausfalls

5.4 Kurzarbeit im Baugewerbe nach Landesarbeitsamtsbezirken – Früheres Bundesgebiet –

5.5 Kurzarbeit im Baugewerbe nach Landesarbeitsamtsbezirken – Neue Länder und Berlin-Ost

6 Preise

6.1 Ausgewählte Preisindizes für Bauwerke

Die vierteljährlich ermittelten Baupreise sind Preise für einzelne Bauleistungen und stammen aus Abschlüssen zwischen Bauherren und Bauunternehmern.

Die Berechnung des Index erfolgt auf der Basis 2000 = 100.

6.2 Kaufwerte für Bauland

Erhebungsgegenstand sind die Verkäufe von unbebauten Grundstücken mit einer Größe von 100 m² und mehr, soweit sie in den Baugebieten der Gemeinden des Bundesgebietes liegen und somit Baulandeigenschaft besitzen. Die für die Statistik erforderlichen Erhebungsmerkmale zur Ermittlung der durchschnittlichen Kaufwerte werden den Grundstückskaufverträgen entnommen. Auskunftspflichtig dafür sind die Finanzämter oder die Geschäftsstellen der Gutachterausschüsse für Grundstückswerte.

6.3 Index der Erzeugerpreise ausgewählter gewerblicher Produkte

Die Messzahlen beruhen auf Verkaufspreisen, die monatlich bei den Erzeugerfirmen erhoben werden. Änderungen dieser Preise, die auf Qualitätsunterschieden oder auf geänderten Lieferungs- und Zahlungsbedingungen beruhen, werden bei der Berechnung der Messzahlen ausgeschaltet.

6.4 Preisindex für die Lebenshaltung - Deutschland -

Die Mieten der im Preisindex für die Lebenshaltung aller privaten Haushalte erfassten Wohnungsarten verstehen sich einschließlich Nebenkosten wie Kanalisation, Straßenreinigung, Müllabfuhr, Kaminreinigung, Treppenhausbeleuchtung und Wasserverbrauch (Nettokaltmiete und kalte Betriebskosten – Bruttokaltmiete).

Der Index wird für alle privaten Haushalte auf Basis 2000=100 berechnet.

7 Löhne

7.1 Durchschnittliche Arbeitszeiten und Verdienste der Arbeiter in ausgewählten Gewerbegruppen

Die nachgewiesenen Wochenarbeitszeiten, Bruttostunden- und Bruttowochenverdienste für Arbeiter sind Durchschnittsangaben je Arbeiter. Die Erhebung wird auf repräsentativer Grundlage durchgeführt, wobei im allgemeinen etwa 13 % der Betriebe mit 10 Beschäftigten und mehr (im Hoch- und Tiefbau mit 5 Beschäftigten und mehr) erfasst werden.

Bei der Erhebung werden keine individuellen Angaben für einzelne Arbeiter, sondern die aus der betrieblichen Abrechnung anfallenden Lohnsummen für jeweils ganze Arbeitsgruppen erfragt (Summenmethode).

7.2 Index der tariflichen Stundenlöhne (Zeitlohn) für männliche Arbeiter in der höchsten tarifmäßigen Altersstufe

Die Indexberechnungen bauen auf sämtlichen Lohn- bzw. Gehaltsgruppen eines Tarifvertrages auf. Tarifierhöhungen, die nicht linear, sondern in unterschiedlicher Höhe für die einzelnen Gruppen erfolgen, kommen also ihrer tatsächlichen Bedeutung entsprechend in den Ergebnissen zum Ausdruck.

Die Indizes werden nach der Formel von Laspeyres berechnet, d.h. sie messen die reine Tarifierhöhung unter Ausschaltung von Änderungen in der Beschäftigungsstruktur. Die Wertgewichte für die Wägung werden durch Multiplikation der Beschäftigtenzahlen im Basisjahr mit dem Tarifsatz im Basisjahr gewonnen.

8 Geld und Kredit

8.1 Bauspargeschäft

Angaben über die Geschäftsentwicklung der im Bundesgebiet bestehenden privaten und öffentlichen Bausparkassen.

8.2 Bestand an Hypothekarkrediten auf Wohngrundstücke

Unter dem Bestand an hypothekarisch gesicherten Darlehen auf Wohngrundstücke werden nur die Kredite, die auf dem organisierten Hypothekarkreditmarkt gewährt werden, nachgewiesen. Darlehensgeber im Hypothekarkreditgeschäft sind die Realkreditinstitute, Universalbanken und Versicherungen.

8.3 Hypothekarkreditzinsen sowie Renditen festverzinslicher inländischer Wertpapiere

Monatliche Darstellung der Durchschnittszinssätze und der Streubreite der Effektivverzinsung von Hypothekarkrediten auf Wohngrundstücke sowie der Umlaufrenditen von tarifbesteuerten festverzinslichen Wertpapieren an Hand der Veröffentlichungen der Deutschen Bundesbank.

8.4 Konkurse und Vergleichsverfahren

Die Angaben beruhen auf den Meldungen der Amtsgerichte (Konkursgerichte) über die eröffneten und mangels Masse abgelehnten Konkursverfahren sowie über die eröffneten Vergleichsverfahren. Die außergerichtlichen Vergleichsverfahren werden statistisch nicht erfasst.

8.5 Insolvenzen

Insolvenzverfahren = beantragte Konkursverfahren plus eröffnete Vergleichsverfahren abzüglich Anschlusskonkurse. Anschlusskonkurse = beantragte Konkursverfahren, die als eröffnete Vergleichsverfahren bereits statistisch erfasst wurden.

9 Finanzen und Steuern

9.1 Ausgaben für Baumaßnahmen

Ergebnisse der Vierteljahresstatistik über die Finanzwirtschaft von Bund, Ländern, Gemeinden und -verbänden.

Dargestellt werden die Ausgaben für Baumaßnahmen nach ausgewählten Aufgabenbereichen.

Allgemeiner Überblick
Ergebnisse der Bauberichterstattung ¹⁾

Gegenstand der Nachweisführung	Einheit Basis-jahr	Dezember 2007	November 2007	Dezember 2006	Januar bis Dezember 2007	Dezember 2007		Januar bis Dezember 2007
						Veränderung in Prozent gegenüber		
						November 2007	Dezember 2006	Januar bis Dezember 2006

Vorbereitende Baustellenarbeiten, Hoch- und Tiefbau - Alle Betriebe -

Deutschland

Beschäftigte im Baugewerbe	1 000	708	723	718	714	- 2,1	- 1,4	0,5
Geleistete Arbeitsstunden	1000 Std	54 304	78 501	59 406	853 902	- 30,8	- 8,6	1,8
dar.: Wohnungsbau	1000 Std	21 101	30 126	23 128	339 249	- 30,0	- 8,8	1,5
Gewerblicher Bau	1000 Std	17 948	24 863	19 750	269 961	- 27,8	- 9,1	0,5
Öffentl. u. Straßenbau	1000 Std	15 255	23 512	16 528	244 692	- 35,1	- 7,7	3,8
Hochbau	1000 Std	34 575	49 308	37 650	545 574	- 29,9	- 8,2	2,0
Tiefbau	1000 Std	19 729	29 193	21 756	308 328	- 32,4	- 9,3	1,5
Baugewerblicher Umsatz ²⁾	Mill. EUR	7 826	8 300	9 677	80 699	- 5,7	- 19,1	- 0,6
dar.: Wohnungsbau	Mill. EUR	2 333	2 501	3 468	25 379	- 6,7	- 32,7	- 5,8
Gewerblicher Bau	Mill. EUR	2 992	3 024	3 442	30 640	- 1,1	- 13,1	2,3
Öffentl. u. Straßenbau	Mill. EUR	2 502	2 776	2 767	24 680	- 9,9	- 9,6	1,7
Hochbau	Mill. EUR	4 851	4 968	6 201	50 671	- 2,4	- 21,8	- 0,9
Tiefbau	Mill. EUR	2 976	3 332	3 476	30 028	- 10,7	- 14,4	- 0,0
Produktionsindex (Originalwert)	2000 = 100	63,2	91,4	69,1	82,8	- 30,9	- 8,5	2,9
Arbeitstage	Anzahl	19	22	19				

Früheres Bundesgebiet

Beschäftigte im Baugewerbe	1 000	527	536	530	529	- 1,7	- 0,5	0,7
Geleistete Arbeitsstunden	1000 Std	40 290	57 350	43 492	629 569	- 29,7	- 7,4	2,2
dar.: Wohnungsbau	1000 Std	16 683	23 504	18 142	267 576	- 29,0	- 8,0	1,0
Gewerblicher Bau	1000 Std	12 812	17 442	13 837	189 148	- 26,5	- 7,4	1,5
Öffentl. u. Straßenbau	1000 Std	10 795	16 404	11 513	172 845	- 34,2	- 6,2	4,9
Hochbau	1000 Std	26 474	37 137	28 422	414 117	- 28,7	- 6,9	2,1
Tiefbau	1000 Std	13 816	20 213	15 070	215 452	- 31,6	- 8,3	2,3
Baugewerblicher Umsatz ²⁾	Mill. EUR	6 009	6 333	7 462	62 368	- 5,1	- 19,5	- 0,4
dar.: Wohnungsbau	Mill. EUR	1 900	2 040	2 868	20 798	- 6,9	- 33,8	- 7,5
Gewerblicher Bau	Mill. EUR	2 311	2 276	2 578	23 238	1,6	- 10,4	4,2
Öffentl. u. Straßenbau	Mill. EUR	1 798	2 017	2 015	18 332	- 10,9	- 10,8	2,9
Hochbau	Mill. EUR	3 886	3 966	5 005	40 589	- 2,0	- 22,4	- 1,5
Tiefbau	Mill. EUR	2 123	2 367	2 457	21 778	- 10,3	- 13,6	1,8
Arbeitstage	Anzahl	19	22	19				

Neue Länder und Berlin

Beschäftigte im Baugewerbe	1 000	181	187	188	184	- 3,1	- 3,7	- 0,2
Geleistete Arbeitsstunden	1000 Std	14 014	21 151	15 914	224 333	- 33,7	- 11,9	0,9
dar.: Wohnungsbau	1000 Std	4 418	6 622	4 986	71 673	- 33,3	- 11,4	3,5
Gewerblicher Bau	1000 Std	5 136	7 421	5 913	80 813	- 30,8	- 13,1	- 1,7
Öffentl. u. Straßenbau	1000 Std	4 460	7 108	5 015	71 847	- 37,3	- 11,1	1,5
Hochbau	1000 Std	8 101	12 171	9 228	131 457	- 33,4	- 12,2	1,6
Tiefbau	1000 Std	5 913	8 980	6 686	92 876	- 34,2	- 11,6	- 0,1
Baugewerblicher Umsatz ²⁾	Mill. EUR	1 818	1 967	2 215	18 331	- 7,6	- 17,9	- 1,2
dar.: Wohnungsbau	Mill. EUR	433	460	599	4 581	- 6,0	- 27,8	2,5
Gewerblicher Bau	Mill. EUR	681	748	863	7 403	- 9,0	- 21,1	- 3,0
Öffentl. u. Straßenbau	Mill. EUR	704	759	752	6 348	- 7,2	- 6,4	- 1,6
Hochbau	Mill. EUR	965	1 003	1 196	10 081	- 3,8	- 19,3	1,7
Tiefbau	Mill. EUR	853	965	1 019	8 250	- 11,6	- 16,3	- 4,5
Arbeitstage	Anzahl	19	22	19				

1) Siehe Erläuterungen zu den Monatsberichten für Vorbereitende Baustellenarbeiten, Hoch- und Tiefbau.

2) Ohne Umsatzsteuer.

Allgemeiner Überblick

Ergebnisse der Bauberichterstattung ¹⁾

Gegenstand der Nachweisführung	Einheit	Dezember 2007	November 2007	Dezember 2006	Januar bis Dezember 2007	Dezember 2007		Januar bis Dezember 2007
						Veränderung in Prozent gegenüber		
						November 2007	Dezember 2006	Januar bis Dezember 2006

Vorbereitende Baustellenarbeiten, Hoch- und Tiefbau

- Betriebe des Monatsberichtsgebietes - ²⁾

Deutschland

Beschäftigte im Baugewerbe	1 000	376	384	379	372	- 2,1	- 0,9	0,8
Geleistete Arbeitsstunden	1000 Std	29 451	42 857	32 589	451 614	- 31,3	- 9,6	0,8
Baugewerblicher Umsatz ³⁾	Mill. EUR	5 275	5 587	6 282	53 095	- 5,6	- 16,0	0,4
Auftragseingang	Mill. EUR	3 683	3 834	3 455	49 635	- 3,9	6,6	8,4
dar.: Wohnungsbau	Mill. EUR	575	510	627	7 500	12,8	- 8,2	- 5,5
Gewerblicher Bau	Mill. EUR	1 664	1 706	1 689	21 757	- 2,5	- 1,5	10,7
Öffentl. u. Straßenbau	Mill. EUR	1 443	1 618	1 139	20 377	- 10,8	26,7	12,0
Hochbau	Mill. EUR	1 949	1 719	1 936	25 020	13,3	0,7	5,6
Tiefbau	Mill. EUR	1 734	2 115	1 519	24 614	- 18,0	14,2	11,5

Früheres Bundesgebiet

Beschäftigte im Baugewerbe	1 000	279	284	279	275	- 1,7	0,2	1,0
Geleistete Arbeitsstunden	1000 Std	21 753	31 200	23 707	331 294	- 30,3	- 8,2	1,4
Baugewerblicher Umsatz ³⁾	Mill. EUR	4 042	4 246	4 812	40 997	- 4,8	- 16,0	1,1
Auftragseingang	Mill. EUR	2 836	3 018	2 617	38 785	- 6,0	8,4	9,3
dar.: Wohnungsbau	Mill. EUR	463	437	494	6 323	5,8	- 6,2	- 6,4
Gewerblicher Bau	Mill. EUR	1 268	1 284	1 320	16 990	- 1,3	- 3,9	11,5
Öffentl. u. Straßenbau	Mill. EUR	1 105	1 297	804	15 472	- 14,7	37,5	14,6
Hochbau	Mill. EUR	1 546	1 391	1 525	20 470	11,2	1,4	5,5
Tiefbau	Mill. EUR	1 290	1 628	1 092	18 314	- 20,7	18,1	13,9

Neue Länder und Berlin

Beschäftigte im Baugewerbe	1 000	97	100	101	97	- 3,1	- 3,8	0,2
Geleistete Arbeitsstunden	1000 Std	7 698	11 657	8 882	120 320	- 34,0	- 13,3	- 0,6
Baugewerblicher Umsatz ³⁾	Mill. EUR	1 233	1 342	1 470	12 099	- 8,1	- 16,1	- 1,8
Auftragseingang	Mill. EUR	847	816	837	10 850	3,8	1,1	5,5
dar.: Wohnungsbau	Mill. EUR	113	73	133	1 178	54,7	- 15,3	- 0,1
Gewerblicher Bau	Mill. EUR	396	422	369	4 767	- 6,1	7,3	8,0
Öffentl. u. Straßenbau	Mill. EUR	338	321	335	4 905	5,3	0,9	4,5
Hochbau	Mill. EUR	403	329	410	4 550	22,5	- 1,9	6,1
Tiefbau	Mill. EUR	444	487	427	6 300	- 8,9	4,0	5,1

1) Siehe Erläuterungen zu den Monatsberichten für Vorbereitende Baustellenarbeiten, Hoch- und Tiefbau.

2) Betriebe mit i. d. R. 20 Beschäftigten und mehr.

3) Ohne Umsatzsteuer.

Allgemeiner Überblick
Ergebnisse der Bauberichterstattung ¹⁾

Gegenstand der Nachweisführung	Einheit	4. Vj. 2007	3. Vj. 2007	4. Vj. 2006	Jahr 2007	4. Vj. 2007		Jahr 2007
						Veränderung in Prozent gegenüber		
						3. Vj. 2007	4. Vj. 2006	Jahr 2006

Baugewerbe - Betriebe des Monats- bzw. Vierteljahresberichtsgebietes - ²⁾

Insgesamt

Deutschland

Beschäftigte im Baugewerbe ³⁾	1 000	635	639	634	629	-0,7	0,1	1,3
Geleistete Arbeitsstunden	1000 Std	201 266	210 639	204 457	778 213	-4,4	-1,6	2,6
Baugewerblicher Umsatz ⁴⁾	Mill. EUR	25 129	21 865	26 701	79 563	14,9	-5,9	1,2

Früheres Bundesgebiet

Beschäftigte im Baugewerbe ³⁾	1 000	482	484	478	476	-0,4	0,9	1,4
Geleistete Arbeitsstunden	1000 Std	151 195	156 829	152 337	584 293	-3,6	-0,7	3,0
Baugewerblicher Umsatz ⁴⁾	Mill. EUR	19 588	17 078	20 743	62 232	14,7	-5,6	1,8

Neue Länder und Berlin

Beschäftigte im Baugewerbe ³⁾	1 000	152	155	156	152	-1,8	-2,2	0,8
Geleistete Arbeitsstunden	1000 Std	50 071	53 810	52 120	193 920	-6,9	-3,9	1,2
Baugewerblicher Umsatz ⁴⁾	Mill. EUR	5 541	4 786	5 957	17 331	15,8	-7,0	-0,8

Vorbereitende Baustellenarbeiten, Hoch- und Tiefbau ²⁾

Deutschland

Beschäftigte im Baugewerbe ³⁾	1 000	376	378	379	372	-0,7	-0,9	0,8
Geleistete Arbeitsstunden	1000 Std	118 474	125 832	123 866	451 624	-5,8	-4,4	0,8
Baugewerblicher Umsatz ⁴⁾	Mill. EUR	16 324	14 989	17 597	53 095	8,9	-7,2	0,4

Früheres Bundesgebiet

Beschäftigte im Baugewerbe ³⁾	1 000	279	280	279	275	-0,4	0,2	1,0
Geleistete Arbeitsstunden	1000 Std	86 971	91 302	89 858	331 300	-4,7	-3,2	1,4
Baugewerblicher Umsatz ⁴⁾	Mill. EUR	12 492	11 565	13 412	40 997	8,0	-6,9	1,1

Neue Länder und Berlin

Beschäftigte im Baugewerbe ³⁾	1 000	97	98	101	97	-1,7	-3,8	0,2
Geleistete Arbeitsstunden	1000 Std	31 503	34 530	34 008	120 324	-8,8	-7,4	-0,6
Baugewerblicher Umsatz ⁴⁾	Mill. EUR	3 833	3 424	4 185	12 099	11,9	-8,4	-1,8

Bauinstallation und sonstiges Baugewerbe ²⁾

Deutschland

Beschäftigte im Baugewerbe ³⁾	1 000	259	261	255	257	-0,7	1,7	2,1
Geleistete Arbeitsstunden	1000 Std	82 792	84 807	80 591	326 589	-2,4	2,7	5,1
Baugewerblicher Umsatz ⁴⁾	Mill. EUR	8 805	6 876	9 104	26 467	28,1	-3,3	2,9

Früheres Bundesgebiet

Beschäftigte im Baugewerbe ³⁾	1 000	203	204	199	201	-0,4	2,0	2,1
Geleistete Arbeitsstunden	1000 Std	64 224	65 527	62 479	252 993	-2,0	2,8	5,3
Baugewerblicher Umsatz ⁴⁾	Mill. EUR	7 097	5 514	7 331	21 235	28,7	-3,2	3,1

Neue Länder und Berlin

Beschäftigte im Baugewerbe ³⁾	1 000	56	57	55	56	-2,1	0,7	1,9
Geleistete Arbeitsstunden	1000 Std	18 568	19 280	18 112	73 596	-3,7	2,5	4,4
Baugewerblicher Umsatz ⁴⁾	Mill. EUR	1 708	1 362	1 772	5 232	25,4	-3,6	1,7

1) Siehe Erläuterungen zu den Monats- bzw. Vierteljahresberichten für Vorbereitende Baustellenarbeiten, Hoch- und Tiefbau, Bauinstallation und sonstiges Baugewerbe.

2) Betriebe mit i.d.R. 20 Beschäftigten und mehr.

3) Am Ende des Vierteljahres.

4) Ohne Umsatzsteuer.

Allgemeiner Überblick

Ergebnisse der Bautätigkeitsstatistik

- Früheres Bundesgebiet -

Im Zeitraum 01.01. - 31.12.2007 wurden insgesamt 154 727 Genehmigungen zum Bau von Wohnungen in Wohn- und Nichtwohngebäuden erteilt. Dies entspricht einer Abnahme um 27,0 % zum Vergleichszeitraum des Vorjahres. Die Zahl der Wohnungen in neuen Gebäuden beläuft sich auf 138 571. Darunter waren 64 995 Wohnungen in Wohngebäuden mit einer Wohnung, 13 998 Wohnungen in Wohngebäuden mit zwei Wohnungen und 54 854 Wohnungen in Wohngebäuden mit 3 und mehr Wohnungen. Hierbei war der höchste Rückgang (38,7 %) bei den Zweifamilienhäusern zu verzeichnen.

Die genehmigten neuen Wohn- und Nichtwohngebäude umfassten einen Rauminhalt von 267,4 Mill. Kubikmetern; die

veranschlagten Baukosten beliefen sich auf 38,7 Mrd. Euro. Davon entfielen auf Wohngebäude 84,8 Mill. Kubikmeter Rauminhalt und 20,0 Mrd. Euro veranschlagte Baukosten. Für Nichtwohngebäude wurden Baukosten in Höhe von 18,7 Mrd. Euro veranschlagt, wobei der Rauminhalt 182,6 Mill. Kubikmeter betrug.

Für öffentliche Bauherren wurden 12,0 Mill. Kubikmeter umbauter Raum genehmigt (-1,8 %). Bei den nichtöffentlichen Bauherren erhöhte sich der genehmigte umbaute Raum dagegen um 13,6 % gegenüber dem Vorjahreszeitraum.

Genehmigungen	Einheit	Januar bis Dezember		Veränderung gegenüber dem Vorjahreszeitraum
		2006	2007	
		Absolut		%
Genehmigte Wohnungen in Wohn- und Nichtwohngebäuden (Baumaßnahmen insgesamt)	Anzahl	212 070	154 727	-27,0
darunter: Wohnungen in neuen Gebäuden	Anzahl	189 907	138 571	-27,0
darunter: Wohnungen in Wohngebäuden				
mit 1 Wohnung	Anzahl	99 247	64 995	-34,5
mit 2 Wohnungen	Anzahl	22 848	13 998	-38,7
mit 3 und mehr Wohnungen	Anzahl	63 503	54 854	-13,6
Genehmigte Wohn- und Nichtwohngebäude (Errichtung neuer Gebäude)	1 000 m ³	283 763	267 363	-5,8
	Mill. EUR	44 189,6	38 719,3	-12,4
davon: Genehmigte Wohngebäude	1 000 m ³	121 337	84 762	-30,1
	Mill. EUR	27 933,4	20 025,7	-28,3
Genehmigte Nichtwohngebäude	1 000 m ³	162 425	182 601	12,4
	Mill. EUR	16 256,3	18 693,5	15,0
davon: öffentliche Bauherren (einschl. Organisationen ohne Erwerbszweck)	1 000 m ³	12 224	12 006	-1,8
	Mill. EUR	2 984,6	3 212,9	7,6
nichtöffentliche Bauherren (Unternehmen und private Haushalte)	1 000 m ³	150 201	170 596	13,6
	Mill. EUR	13 271,6	15 480,6	16,6

Allgemeiner Überblick

Ergebnisse der Bautätigkeitsstatistik

- Neue Länder und Berlin -

Im Zeitraum 01.01. – 31.12.2007 wurden insgesamt 27 588 Genehmigungen zum Bau von Wohnungen in Wohn- und Nichtwohngebäuden erteilt. Dies entspricht einer Abnahme um 22,2 % zum Vergleichszeitraum des Vorjahres. Die Zahl der Wohnungen in neuen Gebäuden beläuft sich auf 22 397. Darunter waren 13 703 Wohnungen in Wohngebäuden mit einer Wohnung, 2 000 Wohnungen in Wohngebäuden mit zwei Wohnungen und 6 277 Wohnungen in Wohngebäuden mit 3 und mehr Wohnungen. Hierbei war der höchste Rückgang (35,6 %) bei den Einfamilienhäusern zu verzeichnen.

Die genehmigten neuen Wohn- und Nichtwohngebäude umfassten einen Rauminhalt von 41,8 Mill. Kubikmetern; die

veranschlagten Baukosten beliefen sich auf 5,9 Mrd. Euro. Davon entfielen auf Wohngebäude 12,3 Mill. Kubikmeter Rauminhalt und 2,6 Mrd. Euro veranschlagte Baukosten. Für Nichtwohngebäude wurden Baukosten in Höhe von 3,3 Mrd. Euro veranschlagt, wobei der Rauminhalt 29,5 Mill. Kubikmeter betrug.

Für öffentliche Bauherren wurden 3,6 Mill. Kubikmeter umbauter Raum genehmigt (+8,8 %). Bei den nichtöffentlichen Bauherren steigerte sich der genehmigte umbaute Raum um 3,6 % gegenüber dem Vorjahreszeitraum.

Genehmigungen	Einheit	Januar bis Dezember		Veränderung gegenüber dem Vorjahreszeitraum
		2006	2007	
		Absolut		%
Genehmigte Wohnungen in Wohn- und Nichtwohngebäuden (Baumaßnahmen insgesamt)	Anzahl	35 471	27 588	-22,2
darunter: Wohnungen in neuen Gebäuden	Anzahl	30 528	22 397	-26,6
darunter: Wohnungen in Wohngebäuden				
mit 1 Wohnung	Anzahl	21 282	13 703	-35,6
mit 2 Wohnungen	Anzahl	2 470	2 000	-19,0
mit 3 und mehr Wohnungen	Anzahl	6 150	6 277	2,1
Genehmigte Wohn- und Nichtwohngebäude (Errichtung neuer Gebäude)	1 000 m³ Mill. EUR	45 541 6 566,7	41 780 5 871,9	-8,3 -10,6
davon: Genehmigte Wohngebäude	1 000 m³ Mill. EUR	17 203 3 584,6	12 256 2 602,3	-28,8 -27,4
Genehmigte Nichtwohngebäude	1 000 m³ Mill. EUR	28 338 2 982,1	29 524 3 269,6	4,2 9,6
davon: öffentliche Bauherren (einschl. Organisationen ohne Erwerbszweck)	1 000 m³ Mill. EUR	3 354 710,5	3 648 1 009,4	8,8 42,1
nichtöffentliche Bauherren (Unternehmen und private Haushalte)	1 000 m³ Mill. EUR	24 983 2 271,6	25 876 2 260,2	3,6 -0,5

Bautätigkeit

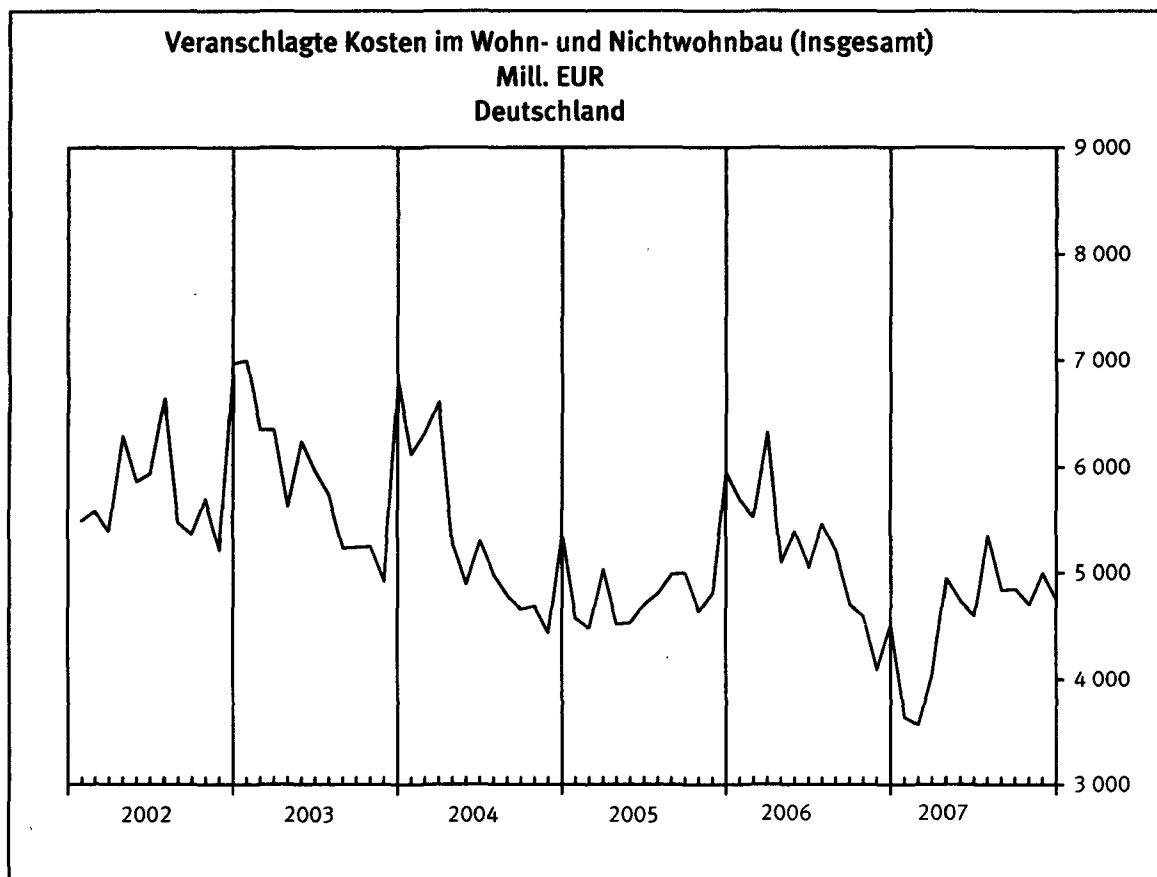
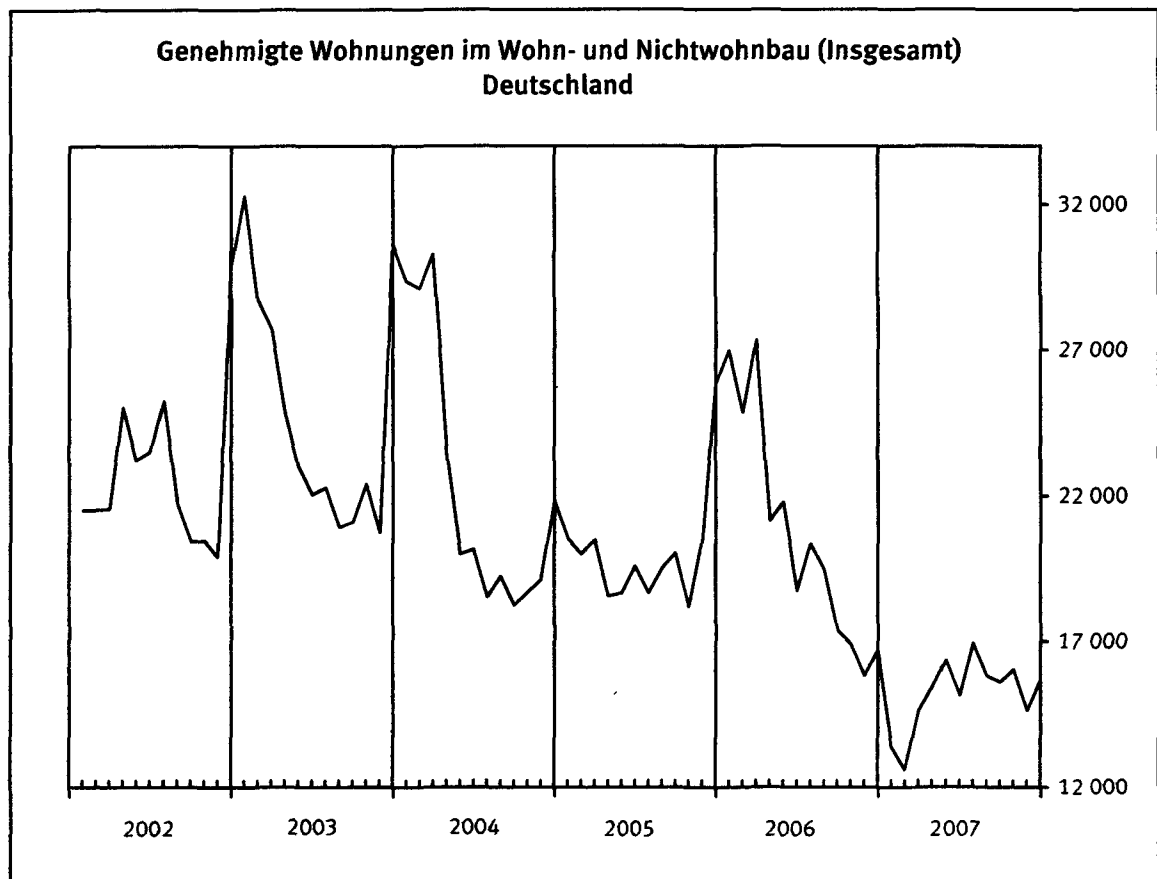

Bautätigkeit

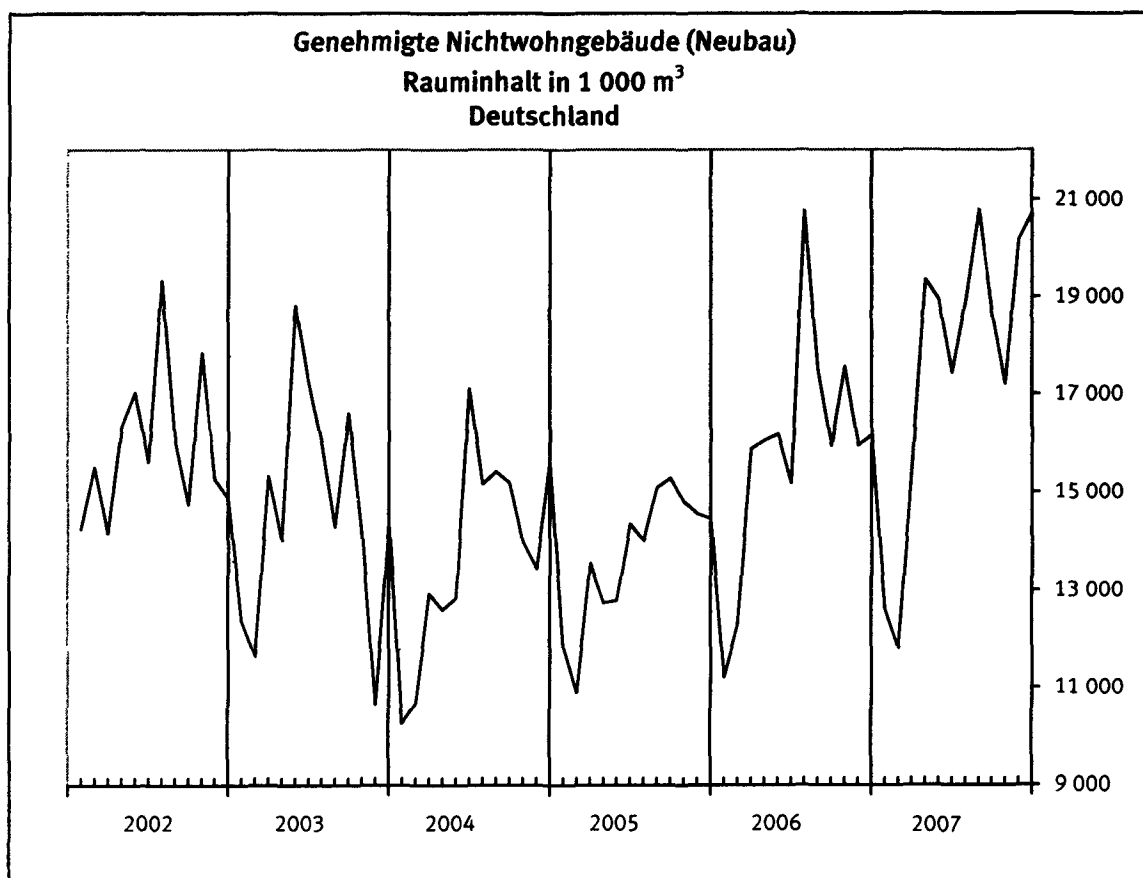
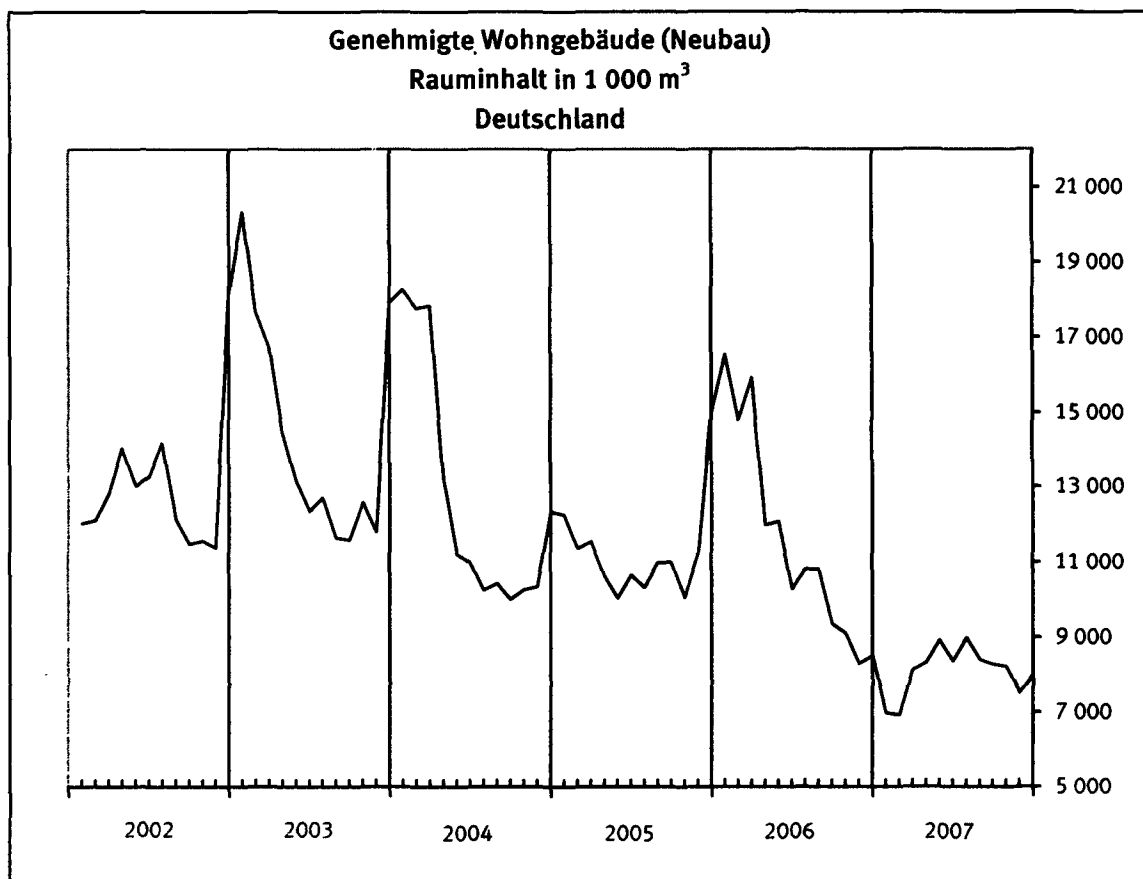

Ausbaugewerbe

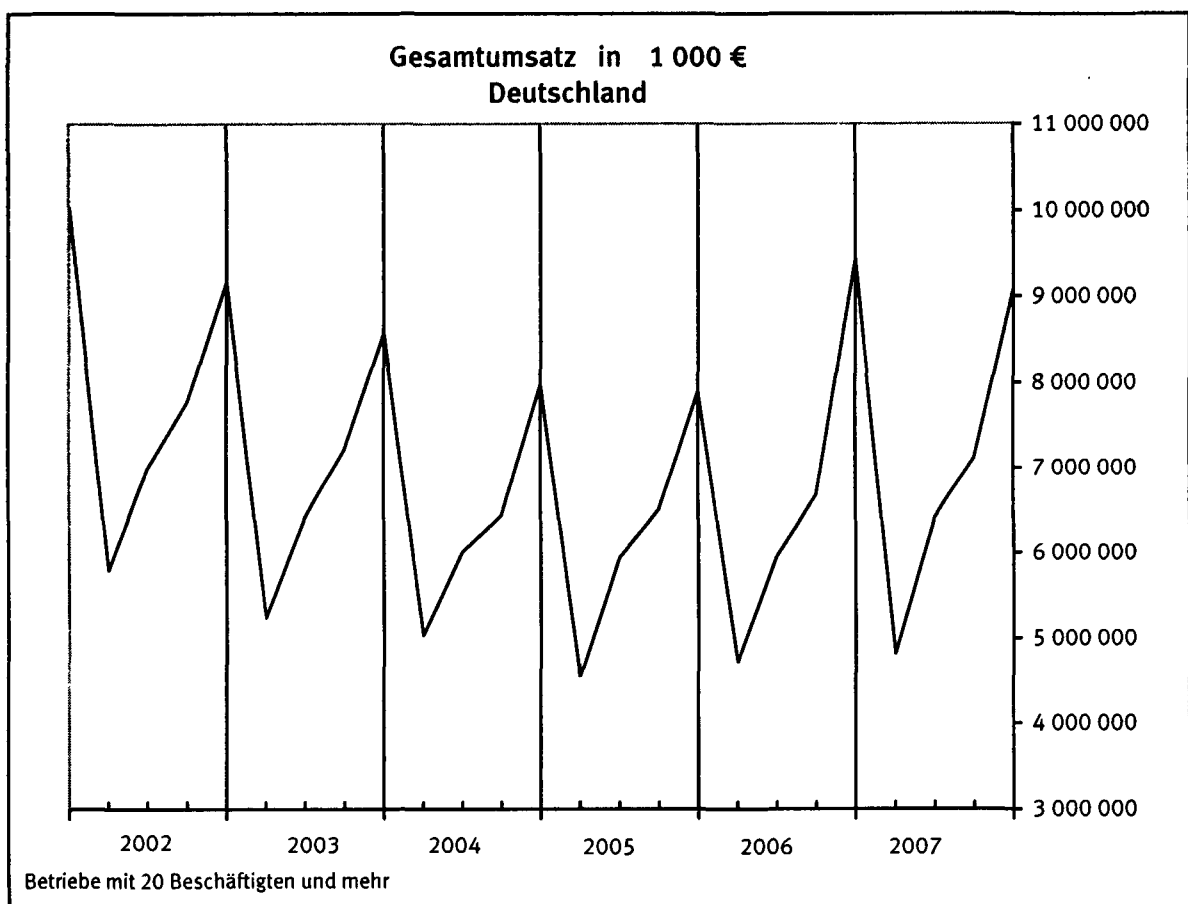
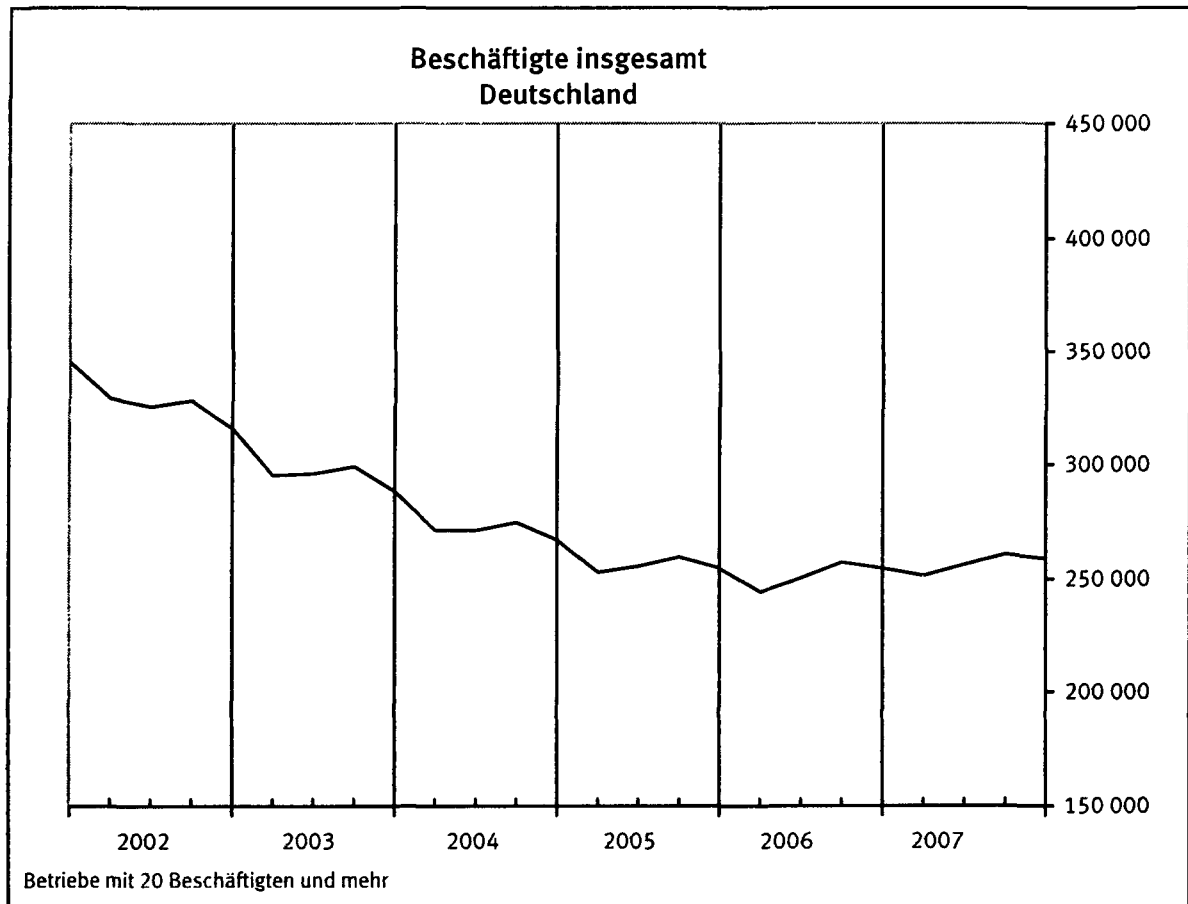

Bauhauptgewerbe

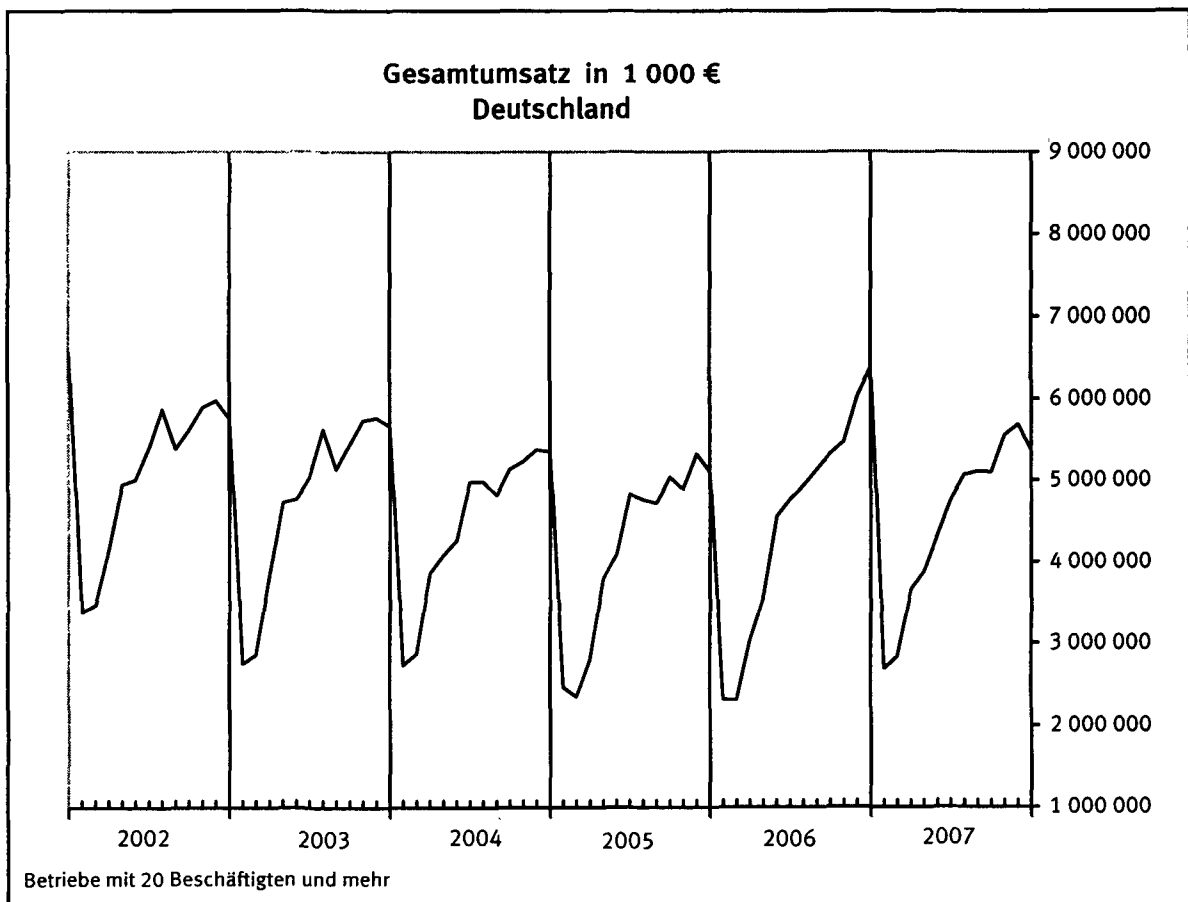
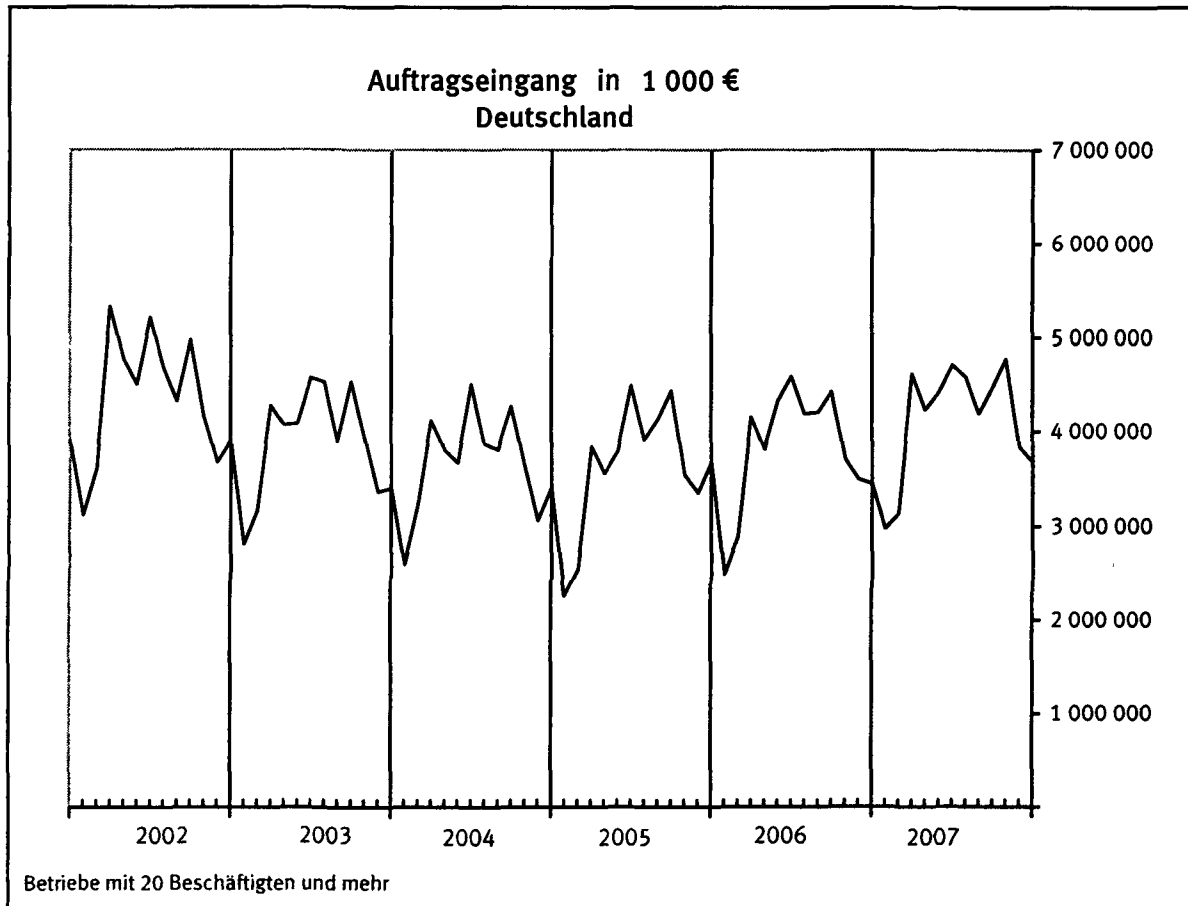

Tabellenteil
Bauberichterstattung
1 Vorbereitende Baustellenarbeiten, Hoch- und Tiefbau
1.1 Langfristige Übersichten
Deutschland
1.1.1 Betriebe, Beschäftigte, Lohn- und Gehaltssumme
- Alle Betriebe -

Jahr	Be- triebe ¹⁾	Tätige Personen im Baugewerbe ²⁾							Brutto- lohn- summe ⁴⁾	Brutto- gehalt- summe ⁴⁾
		ins- gesamt	tätige Inhaber und Mitinhaber	kaufm. und technische Angestellte	übrige Beschäftigte					
					zusammen	Fach- arbeiter ³⁾	Fachwerker und Werker	gewerblich Auszu- bildende		
	Anzahl	1 000							Mio. EUR	
1996	75 365	1 312	53	220	1 038	727	223	88	24 217	7 553
1997	77 055	1 221	55	213	953	667	202	85	22 368	7 324
1998	81 301	1 156	59	207	890	621	193	76	20 872	7 131
1999	80 560	1 110	59	200	851	599	184	68	20 381	7 014
2000	81 112	1 050	59	193	797	565	172	61	19 361	6 845
2001	79 002	954	57	181	716	504	158	54	17 577	6 466
2002	78 526	880	56	170	653	462	145	46	16 355	6 169
2003	76 612	814	55	160	599	430	130	40	15 223	5 782
2004	76 720	767	55	154	558	401	121	37	14 277	5 501
2005	76 075	717	56	146	516	367	113	36	13 040	5 135
2006	76 034	710	56	142	512	359	116	37	13 064	5 027
2007	74 765	714	-	-	-	-	-	-	18 578	

1.1.2 Geleistete Arbeitsstunden nach Art der Bauten und Auftraggebern
- Alle Betriebe -

Jahr	Arbeits- tage	Geleistete Arbeitsstunden									
		insgesamt ⁴⁾	davon im		Gewerb- licher Bau	Wohnungs- bau	Öffentlicher und Straßenbau				
			Hoch- bau	Tief- bau			zusammen	Hochbau	Tiefbau		
	Anzahl	Mill. Stunden									Straßenbau
1996	249,8	1 562	1 064	498	498	646	418	100	146	172	
1997	248,6	1 480	1 004	476	453	630	398	90	143	165	
1998	251,4	1 395	947	448	418	603	374	84	137	153	
1999	253,1	1 362	911	451	407	582	372	79	140	152	
2000	250,6	1 276	849	427	383	538	355	75	137	143	
2001	250,8	1 124	731	394	351	446	328	69	129	131	
2002	250,8	1 019	655	365	318	400	301	64	119	118	
2003	250,9	951	609	342	292	382	276	57	111	108	
2004	255,9	887	567	320	273	361	253	50	104	100	
2005	252,6	816	515	300	257	323	236	46	99	91	
2006	250,6	838	535	304	269	334	236	46	101	89	
2007	250,8	854	546	308	270	339	245	51	104	90	

1.1.3 Umsatz insgesamt, baugewerblicher Umsatz
- Alle Betriebe -
Mill. EUR

Jahr	Gesamt- umsatz	Baugewerblicher Umsatz								
		insgesamt ⁴⁾	davon im		Gewerb- licher Bau	Wohnungs- bau	Öffentlicher und Straßenbau			
			Hoch- bau	Tief- bau			zusammen	Hochbau	Tiefbau	
									Straßenbau	sonstiger Tiefbau
1996	112 864	111 107	75 980	35 126	39 886	41 175	30 045	7 346	10 573	12 125
1997	109 170	107 552	73 008	34 544	37 715	40 240	29 597	7 015	10 778	11 805
1998	104 280	102 716	69 397	33 318	35 654	38 553	28 508	6 687	10 407	11 415
1999	105 350	103 780	68 590	35 189	36 398	38 151	29 231	6 275	11 282	11 673
2000	100 148	98 641	64 715	33 926	35 232	34 730	28 679	6 294	11 161	11 224
2001	92 685	91 344	58 303	33 041	34 619	29 195	27 531	5 829	11 073	10 628
2002	87 171	85 977	54 241	31 735	32 127	27 483	26 367	5 470	10 803	10 094
2003	84 269	83 181	52 195	30 986	30 066	27 455	25 659	5 399	10 558	9 703
2004	79 923	78 828	49 545	29 283	28 166	26 499	24 163	4 844	10 081	9 238
2005	75 405	74 306	46 360	27 946	26 809	24 460	23 037	4 648	9 937	8 452
2006	82 394	81 170	51 141	30 029	29 944	26 954	24 273	4 816	10 904	8 553
2007	81 907	80 699	50 671	30 028	30 640	25 379	24 680	5 187	10 901	8 592

1) Ergebnisse der Ergänzungserhebung, Stand jeweils Ende Juni. 4) Jahressummen.

2) Durchschnitt aus 12 Monatswerten.

3) Einschl. angestelltenversicherungspflichtige Poliere, Schachtmeister und Meister.

Bauberichterstattung
1 Bauhauptgewerbe
1.2 Beschäftigte, Lohn- und Gehaltssumme
- Alle Betriebe -
DEUTSCHLAND

Zeitraum		Tätige Personen		Bruttolohn- und -gehaltssumme	
		insgesamt	davon		
			im Baugewerbe		in anderen Bereichen
2006	Januar-Dezember	-	710 483	-	18 091,6
2007	Januar-Dezember	719 517	713 729	5 789	18 578,5
2005	Dezember	-	708 306	-	1 524,7
2006	Januar	-	655 000	-	1 255,2
	Februar	-	636 471	-	1 118,2
	März	-	672 426	-	1 257,0
	April	-	707 833	-	1 469,8
	Mai	-	720 438	-	1 598,7
	Juni	-	729 062	-	1 598,3
	Juli	-	731 819	-	1 577,7
	August	-	741 186	-	1 655,3
	September	-	742 739	-	1 583,2
	Oktober	-	736 899	-	1 618,7
	November	-	733 888	-	1 843,6
	Dezember	-	718 040	-	1 516,0
2007	Januar	691 415	685 508	5 907	1 375,0
	Februar	684 249	678 722	5 527	1 243,4
	März	709 412	703 417	5 995	1 376,7
	April	718 425	712 815	5 610	1 527,9
	Mai	721 569	715 901	5 668	1 582,6
	Juni	725 520	720 165	5 355	1 547,1
	Juli	729 068	723 346	5 722	1 623,1
	August	736 078	730 120	5 958	1 666,2
	September	741 147	735 218	5 929	1 563,4
	Oktober	734 057	728 085	5 972	1 663,2
	November	729 215	723 201	6 014	1 878,4
	Dezember	714 052	708 247	5 805	1 531,4
Veränderung gegenüber Vormonat in %					
2005	Dezember	-	- 2,9	-	- 14,9
2006	Januar	-	- 7,5	-	- 17,7
	Februar	-	- 2,8	-	- 10,9
	März	-	5,6	-	12,4
	April	-	5,3	-	16,9
	Mai	-	1,8	-	8,8
	Juni	-	1,2	-	- 0,0
	Juli	-	0,4	-	- 1,3
	August	-	1,3	-	4,9
	September	-	0,2	-	- 4,4
	Oktober	-	- 0,8	-	2,2
	November	-	- 0,4	-	13,9
	Dezember	-	- 2,2	-	- 17,8
2007	Januar	-	- 4,5	-	- 9,3
	Februar	- 1,0	- 1,0	- 6,4	- 9,6
	März	3,7	3,6	8,5	10,7
	April	1,3	1,3	- 6,4	11,0
	Mai	0,4	0,4	1,0	3,6
	Juni	0,5	0,6	- 5,5	- 2,2
	Juli	0,5	0,4	6,9	4,9
	August	1,0	0,9	4,1	2,7
	September	0,7	0,7	- 0,5	- 6,2
	Oktober	- 1,0	- 1,0	0,7	6,4
	November	- 0,7	- 0,7	0,7	12,9
	Dezember	- 2,1	- 2,1	- 3,5	- 18,5
Veränderung gegenüber Vorjahreszeitraum in %					
2007	Januar-Dezember	-	0,5	-	2,7
2006	Dezember	-	1,4	-	- 0,6
2007	Januar	-	4,7	-	9,5
	Februar	-	6,6	-	11,2
	März	-	4,6	-	9,5
	April	-	0,7	-	4,0
	Mai	-	- 0,6	-	- 1,0
	Juni	-	- 1,2	-	- 3,2
	Juli	-	- 1,2	-	2,9
	August	-	- 1,5	-	0,7
	September	-	- 1,0	-	- 1,3
	Oktober	-	- 1,2	-	2,7
	November	-	- 1,5	-	1,9
	Dezember	-	- 1,4	-	1,0

Bauberichterstattung
1 Bauhauptgewerbe
1.2 Beschäftigte, Lohn- und Gehaltssumme
- Alle Betriebe -

FRUHERES BUNDESGBIET

Zeitraum		Tätige Personen			Bruttolohn- und -gehaltssumme
		insgesamt	davon		
			im Baugewerbe	in anderen Bereichen	
2006	Januar-Dezember	-	525 689	-	14 188,0
2007	Januar-Dezember	533 428	529 358	4 070	14 576,4
2005	Dezember	-	522 268	-	1 191,4
2006	Januar	-	487 664	-	984,6
	Februar	-	476 595	-	887,3
	März	-	504 470	-	999,5
	April	-	526 441	-	1 164,1
	Mai	-	533 164	-	1 251,6
	Juni	-	538 047	-	1 250,9
	Juli	-	538 756	-	1 230,6
	August	-	545 230	-	1 290,3
	September	-	546 405	-	1 232,5
	Oktober	-	541 887	-	1 253,7
	November	-	539 813	-	1 461,3
	Dezember	-	529 792	-	1 181,6
2007	Januar	512 724	508 515	4 209	1 075,9
	Februar	508 499	504 676	3 823	978,3
	März	526 639	522 446	4 193	1 082,4
	April	532 362	528 548	3 814	1 201,6
	Mai	534 608	530 712	3 896	1 238,4
	Juni	537 261	533 440	3 821	1 207,9
	Juli	539 560	535 552	4 008	1 270,8
	August	545 130	540 933	4 197	1 305,4
	September	548 863	544 726	4 137	1 223,6
	Oktober	543 800	539 543	4 257	1 293,0
	November	540 553	536 197	4 356	1 499,7
	Dezember	531 135	527 006	4 129	1 199,5
Veränderung gegenüber Vormonat in %					
2005	Dezember	-	- 2,4	-	- 16,1
2006	Januar	-	- 6,6	-	- 17,4
	Februar	-	- 2,3	-	- 9,9
	März	-	5,8	-	12,6
	April	-	4,4	-	16,5
	Mai	-	1,3	-	7,5
	Juni	-	0,9	-	- 0,1
	Juli	-	0,1	-	- 1,6
	August	-	1,2	-	4,8
	September	-	0,2	-	- 4,5
	Oktober	-	- 0,8	-	1,7
	November	-	- 0,4	-	16,6
	Dezember	-	- 1,9	-	- 19,1
2007	Januar	-	- 4,0	-	- 8,9
	Februar	- 0,8	- 0,8	- 9,2	- 9,1
	März	3,6	3,5	9,7	10,6
	April	1,1	1,2	- 9,0	11,0
	Mai	0,4	0,4	2,1	3,1
	Juni	0,5	0,5	- 1,9	- 2,5
	Juli	0,4	0,4	4,9	5,2
	August	1,0	1,0	4,7	2,7
	September	0,7	0,7	- 1,4	- 6,3
	Oktober	- 0,9	- 1,0	2,9	5,7
	November	- 0,6	- 0,6	2,3	16,0
	Dezember	- 1,7	- 1,7	- 5,2	- 20,0
Veränderung gegenüber Vorjahreszeitraum in %					
2007	Januar-Dezember	-	0,7	-	2,7
2006	Dezember	-	1,4	-	- 0,8
2007	Januar	-	4,3	-	9,3
	Februar	-	5,9	-	10,3
	März	-	3,6	-	8,3
	April	-	0,4	-	3,2
	Mai	-	- 0,5	-	- 1,1
	Juni	-	- 0,9	-	- 3,4
	Juli	-	- 0,6	-	3,3
	August	-	- 0,8	-	1,2
	September	-	- 0,3	-	- 0,7
	Oktober	-	- 0,4	-	3,1
	November	-	- 0,7	-	2,6
	Dezember	-	- 0,5	-	1,5

Bauberichterstattung
1 Bauhauptgewerbe
1.2 Beschäftigte, Lohn- und Gehaltssumme
- Alle Betriebe -

NEUE LÄNDER UND BERLIN

Zeitraum		Tätige Personen			Bruttolohn- und -gehaltssumme
		insgesamt	davon		
			im Baugewerbe	in anderen Bereichen	
2006	Januar-Dezember	-	184 795	-	3 903,6
2007	Januar-Dezember	186 089	184 371	1 719	4 002,1
2005	Dezember	-	186 038	-	333,3
2006	Januar	-	167 336	-	270,6
	Februar	-	159 876	-	230,9
	März	-	167 956	-	257,5
	April	-	181 392	-	305,7
	Mai	-	187 274	-	347,1
	Juni	-	191 015	-	347,4
	Juli	-	193 063	-	347,0
	August	-	195 956	-	365,0
	September	-	196 334	-	350,7
	Oktober	-	195 012	-	365,0
	November	-	194 075	-	382,2
	Dezember	-	188 248	-	334,5
2007	Januar	178 691	176 993	1 698	299,0
	Februar	175 750	174 046	1 704	265,1
	März	182 773	180 971	1 802	294,3
	April	186 063	184 267	1 796	326,4
	Mai	186 961	185 189	1 772	344,2
	Juni	188 259	186 725	1 534	339,2
	Juli	189 508	187 794	1 714	352,3
	August	190 948	189 187	1 761	360,8
	September	192 284	190 492	1 792	339,8
	Oktober	190 257	188 542	1 715	370,2
	November	188 662	187 004	1 658	378,8
	Dezember	182 917	181 241	1 676	331,9
Veränderung gegenüber Vormonat in %					
2005	Dezember	-	- 4,2	-	- 10,2
2006	Januar	-	- 10,1	-	- 18,8
	Februar	-	- 4,5	-	- 14,7
	März	-	5,1	-	11,5
	April	-	8,0	-	18,7
	Mai	-	3,2	-	13,5
	Juni	-	2,0	-	0,1
	Juli	-	1,1	-	- 0,1
	August	-	1,5	-	5,2
	September	-	0,2	-	- 3,9
	Oktober	-	- 0,7	-	4,1
	November	-	- 0,5	-	4,7
	Dezember	-	- 3,0	-	- 12,5
2007	Januar	-	- 6,0	-	- 10,6
	Februar	- 1,6	- 1,7	0,4	- 11,3
	März	4,0	4,0	5,8	11,0
	April	1,8	1,8	- 0,3	10,9
	Mai	0,5	0,5	- 1,3	5,5
	Juni	0,7	0,8	- 13,4	- 1,5
	Juli	0,7	0,6	11,7	3,9
	August	0,8	0,7	2,7	2,4
	September	0,7	0,7	1,8	- 5,8
	Oktober	- 1,1	- 1,0	- 4,3	8,9
	November	- 0,8	- 0,8	- 3,3	2,3
	Dezember	- 3,0	- 3,1	1,1	- 12,4
Veränderung gegenüber Vorjahreszeitraum in %					
2007	Januar-Dezember	-	- 0,2	-	2,5
2006	Dezember	-	1,2	-	0,3
2007	Januar	-	5,8	-	10,5
	Februar	-	8,9	-	14,8
	März	-	7,7	-	14,3
	April	-	1,6	-	6,8
	Mai	-	- 1,1	-	- 0,8
	Juni	-	- 2,2	-	- 2,4
	Juli	-	- 2,7	-	1,5
	August	-	- 3,5	-	- 1,2
	September	-	- 3,0	-	- 3,1
	Oktober	-	- 3,3	-	1,4
	November	-	- 3,6	-	- 0,9
	Dezember	-	- 3,7	-	- 0,8

1 Bauhauptgewerbe
1 2 Beschäftigte, Bruttolohn- und -gehaltssumme
- Alle Betriebe -

DEUTSCHLAND NACH LÄNDERN

Zeitraum		Tätige Personen		Bruttolohn- und -gehaltssumme	
		insgesamt	davon		
			im Baugewerbe		in anderen Bereichen
Baden-Württemberg					
2007	Januar-Dezember	85 730	85 279	451	2 414,3
2007	Januar	84 299	83 707	592	186,2
	Februar	83 689	83 183	506	170,1
	März	84 871	84 371	500	181,6
	April	84 790	84 331	459	196,9
	Mai	85 258	84 812	446	201,3
	Juni	85 264	84 810	454	197,1
	Juli	84 752	84 384	368	207,1
	August	85 692	85 303	389	209,9
	September	88 238	87 819	419	201,3
	Oktober	87 960	87 521	439	211,8
	November	87 280	86 837	443	253,4
	Dezember	86 664	86 265	399	197,6
Bayern					
2007	Januar-Dezember	129 606	128 661	945	3 393,6
2007	Januar	117 716	116 840	876	235,1
	Februar	115 911	115 005	906	208,0
	März	121 937	121 078	859	235,2
	April	128 912	127 992	920	273,1
	Mai	131 825	130 896	929	291,1
	Juni	133 392	132 428	964	290,6
	Juli	134 194	133 267	927	299,8
	August	134 644	133 628	1 016	313,3
	September	136 272	135 310	962	293,0
	Oktober	135 545	134 514	1 031	310,9
	November	134 599	133 588	1 011	354,3
	Dezember	130 327	129 389	938	289,1
Berlin					
2007	Januar-Dezember	17 952	17 729	223	407,1
2007	Januar	17 382	17 166	216	29,5
	Februar	17 033	16 824	209	27,3
	März	18 130	17 895	235	30,7
	April	18 360	18 127	233	33,6
	Mai	18 347	18 145	202	34,6
	Juni	18 087	17 926	161	33,1
	Juli	18 332	18 130	202	35,6
	August	18 070	17 855	215	36,1
	September	18 382	18 145	237	35,2
	Oktober	17 803	17 573	230	36,9
	November	17 817	17 583	234	40,6
	Dezember	17 676	17 374	302	34,1
Brandenburg					
2007	Januar-Dezember	33 800	33 288	512	714,3
2007	Januar	32 621	32 145	476	56,9
	Februar	31 967	31 491	476	48,9
	März	32 939	32 451	488	53,2
	April	33 671	33 178	493	57,6
	Mai	33 702	33 210	492	60,7
	Juni	33 988	33 533	455	61,1
	Juli	34 287	33 761	526	61,3
	August	34 649	34 136	513	62,4
	September	34 946	34 407	539	59,5
	Oktober	34 929	34 357	572	64,7
	November	34 511	33 949	562	65,4
	Dezember	33 391	32 841	550	62,4
Bremen					
2007	Januar-Dezember	3 926	3 805	121	118,7
2007	Januar	3 910	3 782	128	9,0
	Februar	3 882	3 764	118	8,5
	März	3 921	3 789	132	9,0
	April	3 973	3 845	128	10,7
	Mai	3 942	3 816	126	10,5
	Juni	3 851	3 754	97	9,2
	Juli	3 962	3 837	125	10,3
	August	3 996	3 876	120	10,2
	September	3 997	3 877	120	9,9
	Oktober	3 937	3 818	119	10,5
	November	3 877	3 759	118	11,5
	Dezember	3 859	3 743	116	9,5
Hamburg					
2007	Januar-Dezember	8 635	8 583	52	284,0
2007	Januar	8 418	8 369	49	20,7
	Februar	8 373	8 326	47	19,7
	März	8 511	8 463	48	20,8
	April	8 557	8 509	48	22,5
	Mai	8 516	8 449	67	22,9
	Juni	8 598	8 558	40	23,4

1 Bauhauptgewerbe
1.2 Beschäftigte, Bruttolohn- und -gehaltsumme
- Alle Betriebe -

DEUTSCHLAND NACH LÄNDERN

Zeitraum	Tätige Personen			Bruttolohn- und -gehaltsumme
	insgesamt	davon		
		im Baugewerbe	in anderen Bereichen	
noch Hamburg				
Juli	8 650	8 605	45	26,7
August	8 763	8 699	64	26,8
September	8 920	8 869	51	23,5
Oktober	8 799	8 746	53	24,4
November	8 784	8 728	56	28,7
Dezember	8 734	8 680	54	23,8
Hessen				
2007 Januar-Dezember	48 237	47 854	383	1 263,7
2007 Januar	45 485	45 157	328	90,8
Februar	45 256	44 916	340	82,1
März	46 875	46 488	387	92,5
April	47 388	47 008	380	104,2
Mai	48 205	47 830	375	108,5
Juni	48 446	48 066	380	102,0
Juli	49 060	48 693	367	111,6
August	49 898	49 469	429	116,2
September	49 872	49 452	420	108,7
Oktober	49 865	49 468	397	113,6
November	49 588	49 192	396	128,5
Dezember	48 903	48 509	394	105,1
Mecklenburg-Vorpommern				
2007 Januar-Dezember	17 511	17 426	85	387,4
2007 Januar	17 377	17 261	116	30,0
Februar	17 074	16 949	125	26,6
März	17 243	17 180	63	28,5
April	17 592	17 511	81	31,7
Mai	17 690	17 607	83	33,8
Juni	17 364	17 306	58	31,8
Juli	17 692	17 620	72	34,0
August	17 717	17 626	91	34,9
September	17 602	17 523	79	32,2
Oktober	17 800	17 700	100	35,0
November	17 770	17 690	80	36,2
Dezember	17 205	17 135	70	32,7
Niedersachsen				
2007 Januar-Dezember	74 225	73 745	480	2 030,4
2007 Januar	71 337	71 068	269	150,2
Februar	71 014	70 776	238	137,3
März	73 831	73 462	369	150,7
April	74 013	73 638	375	165,7
Mai	74 074	73 695	379	171,7
Juni	74 324	73 988	336	168,2
Juli	75 157	74 588	569	176,6
August	76 742	76 155	587	183,4
September	76 986	76 401	585	171,2
Oktober	75 116	74 498	618	181,2
November	74 662	73 902	760	208,5
Dezember	73 443	72 765	678	165,7
Nordrhein-Westfalen				
2007 Januar-Dezember	115 855	114 651	1 205	3 301,4
2007 Januar	115 452	114 254	1 198	251,3
Februar	114 951	113 748	1 203	231,4
März	119 800	118 309	1 491	259,7
April	117 748	116 654	1 094	280,9
Mai	115 377	114 212	1 165	280,5
Juni	115 634	114 509	1 125	269,3
Juli	115 998	114 828	1 170	283,2
August	117 161	115 981	1 180	287,5
September	116 407	115 243	1 164	270,4
Oktober	114 831	113 590	1 241	285,8
November	114 344	113 123	1 221	337,3
Dezember	112 557	111 355	1 202	264,1
Rheinland-Pfalz				
2007 Januar-Dezember	36 881	36 559	322	982,4
2007 Januar	36 376	35 713	663	75,9
Februar	35 964	35 605	359	68,1
März	36 751	36 465	286	74,2
April	36 645	36 354	291	81,2
Mai	37 065	36 773	292	84,9
Juni	37 286	36 977	309	82,7
Juli	37 314	36 996	318	86,5
August	37 355	37 055	300	87,0
September	37 188	36 883	305	78,8
Oktober	37 094	36 839	255	84,3
November	37 012	36 765	247	98,6
Dezember	36 526	36 282	244	80,3

1 Bauhauptgewerbe
1.2 Beschäftigte, Bruttolohn- und -gehaltssumme
- Alle Betriebe -

DEUTSCHLAND NACH LÄNDERN

Zeitraum		Tätige Personen			Bruttolohn- und -gehaltssumme Mill. EUR
		insgesamt	davon		
			im Baugewerbe	in anderen Bereichen	
Saarland					
2007	Januar-Dezember	9 085	9 063	22	261,5
2007	Januar	9 244	9 220	24	20,4
	Februar	9 204	9 180	24	18,7
	März	9 165	9 139	26	20,0
	April	9 088	9 062	26	22,5
	Mai	9 111	9 087	24	22,1
	Juni	9 128	9 104	24	21,8
	Juli	9 060	9 036	24	22,3
	August	9 133	9 114	19	22,9
	September	9 115	9 096	19	21,7
	Oktober	8 949	8 930	19	22,8
	November	8 954	8 935	19	25,0
	Dezember	8 872	8 853	19	21,4
Sachsen					
2007	Januar-Dezember	56 781	56 358	423	1 190,8
2007	Januar	54 555	54 090	465	87,5
	Februar	53 620	53 152	468	77,9
	März	55 755	55 237	518	87,5
	April	56 546	56 029	517	97,6
	Mai	56 856	56 343	513	102,4
	Juni	57 977	57 530	447	102,5
	Juli	57 944	57 534	410	105,9
	August	58 368	57 949	419	108,2
	September	58 718	58 297	421	101,7
	Oktober	57 858	57 548	310	110,9
	November	57 512	57 214	298	111,9
	Dezember	55 665	55 374	291	96,7
Sachsen-Anhalt					
2007	Januar-Dezember	30 197	29 959	238	663,7
2007	Januar	28 722	28 506	216	49,4
	Februar	28 473	28 264	209	44,6
	März	30 217	29 977	240	49,7
	April	30 272	30 022	250	54,4
	Mai	30 437	30 189	248	57,9
	Juni	30 702	30 464	238	56,7
	Juli	30 810	30 566	244	59,0
	August	31 165	30 917	248	59,9
	September	31 063	30 815	248	55,2
	Oktober	30 873	30 635	238	60,8
	November	30 334	30 092	242	63,1
	Dezember	29 299	29 063	236	52,9
Schleswig-Holstein					
2007	Januar-Dezember	21 248	21 159	89	526,5
2007	Januar	20 487	20 405	82	36,4
	Februar	20 255	20 173	82	34,5
	März	20 977	20 882	95	38,6
	April	21 248	21 155	93	43,7
	Mai	21 235	21 142	93	44,9
	Juni	21 338	21 246	92	43,8
	Juli	21 413	21 318	95	46,7
	August	21 746	21 653	93	48,1
	September	21 868	21 776	92	45,2
	Oktober	21 704	21 619	85	47,9
	November	21 453	21 368	85	53,8
	Dezember	21 250	21 165	85	43,0
Thüringen					
2007	Januar-Dezember	29 849	29 611	238	638,8
2007	Januar	28 034	27 825	209	45,8
	Februar	27 583	27 366	217	39,8
	März	28 489	28 231	258	44,6
	April	29 622	29 400	222	51,5
	Mai	29 929	29 695	234	54,9
	Juni	30 141	29 966	175	53,9
	Juli	30 443	30 183	260	56,4
	August	30 979	30 704	275	59,3
	September	31 573	31 305	268	56,0
	Oktober	30 994	30 729	265	62,0
	November	30 718	30 476	242	61,6
	Dezember	29 681	29 454	227	53,0

Lfd.	Zeitraum	Geleistete Arbeitsstunden			Gewerblicher Bau			Wohnungs- bau
		insgesamt	davon im		zusammen	Hochbau	Tiefbau	
			Hochbau	Tiefbau				
01	2006 Januar-Dezember	838 464	534 816	303 648	268 505	154 921	113 584	334 301
02	2007 Januar-Dezember	853 902	545 574	308 328	269 961	155 814	114 147	339 249
03	2005 Dezember	55 735	35 269	20 466	18 463	10 601	7 862	21 568
04	2006 Januar	36 965	25 266	11 699	13 985	8 709	5 276	14 303
05	Februar	39 873	27 394	12 479	14 458	8 954	5 504	16 066
06	März	57 292	37 928	19 364	19 683	11 545	8 138	23 154
07	April	68 984	43 430	25 554	21 625	12 109	9 516	27 783
08	Mai	82 143	51 770	30 373	25 148	14 175	10 973	33 408
09	Juni	81 243	51 743	29 500	24 840	14 192	10 648	33 462
10	Juli	81 500	51 946	29 554	24 889	14 254	10 635	33 289
11	August	81 487	51 460	30 027	26 188	15 223	10 965	31 683
12	September	83 724	52 559	31 165	25 866	14 855	11 011	33 190
13	Oktober	82 362	51 648	30 714	25 608	14 640	10 968	32 418
14	November	83 485	52 022	31 463	26 465	14 951	11 514	32 417
15	Dezember	59 406	37 650	21 756	19 750	11 314	8 436	23 128
16	2007 Januar	49 300	33 216	16 084	17 600	10 617	6 983	19 658
17	Februar	50 804	33 796	17 008	17 614	10 557	7 057	20 214
18	März	69 163	45 180	23 983	22 208	12 680	9 528	28 267
19	April	71 378	45 410	25 968	21 620	12 133	9 487	29 030
20	Mai	76 528	48 872	27 656	23 173	13 273	9 900	31 322
21	Juni	79 070	50 169	28 901	24 277	13 839	10 438	31 804
22	Juli	82 353	52 521	29 832	24 957	14 311	10 646	33 412
23	August	79 335	49 985	29 350	25 063	14 435	10 628	30 635
24	September	78 484	49 490	28 994	24 292	14 071	10 221	30 843
25	Oktober	84 682	53 052	31 630	26 346	15 191	11 155	32 837
26	November	78 501	49 308	29 193	24 863	14 361	10 502	30 126
27	Dezember	54 304	34 575	19 729	17 948	10 346	7 602	21 101
Veränderung gegen								
28	2005 Dezember	-27,2	-25,6	-29,9	-24,0	-22,1	-26,4	-26,8
29	2006 Januar	-33,7	-28,4	-42,8	-24,3	-17,8	-32,9	-33,7
30	Februar	7,9	8,4	6,7	3,4	2,8	4,3	12,3
31	März	43,7	38,5	55,2	36,1	28,9	47,9	44,1
32	April	20,4	14,5	32,0	9,9	4,9	16,9	20,0
33	Mai	19,1	19,2	18,9	16,3	17,1	15,3	20,2
34	Juni	-1,1	-0,1	-2,9	-1,2	0,1	-3,0	0,2
35	Juli	0,3	0,4	0,2	0,2	0,4	-0,1	-0,5
36	August	-0,0	-0,9	1,6	5,2	6,8	3,1	-4,8
37	September	2,7	2,1	3,8	-1,2	-2,4	0,4	4,8
38	Oktober	-1,6	-1,7	-1,4	-1,0	-1,4	-0,4	-2,3
39	November	1,4	0,7	2,4	3,3	2,1	5,0	-0,0
40	Dezember	-28,8	-27,6	-30,9	-25,4	-24,3	-26,7	-28,7
41	2007 Januar	-17,0	-11,8	-26,1	-10,9	-6,2	-17,2	-15,0
42	Februar	3,1	1,7	5,7	0,1	-0,6	1,1	2,8
43	März	36,1	33,7	41,0	26,1	20,1	35,0	39,8
44	April	3,2	0,5	8,3	-2,6	-4,3	-0,4	2,7
45	Mai	7,2	7,6	6,5	7,2	9,4	4,4	7,9
46	Juni	3,3	2,7	4,5	4,8	4,3	5,4	1,5
47	Juli	4,2	4,7	3,2	2,8	3,4	2,0	5,1
48	August	-3,7	-4,8	-1,6	0,4	0,9	-0,2	-8,3
49	September	-1,1	-1,0	-1,2	-3,1	-2,5	-3,8	0,7
50	Oktober	7,9	7,2	9,1	8,5	8,0	9,1	6,5
51	November	-7,3	-7,1	-7,7	-5,6	-5,5	-5,9	-8,3
52	Dezember	-30,8	-29,9	-32,4	-27,8	-28,0	-27,6	-30,0
Veränderung gegenüber								
53	2007 Januar-Dezember	1,8	2,0	1,5	0,5	0,6	0,5	1,5
54	2006 Dezember	6,6	6,8	6,3	7,0	6,7	7,3	7,2
55	2007 Januar	33,4	31,5	37,5	25,8	21,9	32,4	37,4
56	Februar	27,4	23,4	36,3	21,8	17,9	28,2	25,8
57	März	20,7	19,1	23,9	12,8	9,8	17,1	22,1
58	April	3,5	4,6	1,6	-0,0	0,2	-0,3	4,5
59	Mai	-6,8	-5,6	-8,9	-7,9	-6,4	-9,8	-6,2
60	Juni	-2,7	-3,0	-2,0	-2,3	-2,5	-2,0	-5,0
61	Juli	1,0	1,1	0,9	0,3	0,4	0,1	0,4
62	August	-2,6	-2,9	-2,3	-4,3	-5,2	-3,1	-3,3
63	September	-6,3	-5,8	-7,0	-6,1	-5,3	-7,2	-7,1
64	Oktober	2,8	2,7	3,0	2,9	3,8	1,7	1,3
65	November	-6,0	-5,2	-7,2	-6,1	-3,9	-8,8	-7,1
66	Dezember	-8,6	-8,2	-9,3	-9,1	-8,6	-9,9	-8,8

erstattung
gewerbe
Art der Bauten und Auftraggebern
Betriebe -
Stunden
L A N D

Öffentlicher und Straßenbau							
zusammen	Hochbau	davon für		Tiefbau	davon		Lfd.
		Organisationen ohne Erwerbszweck	Körperschaften des öffentlichen Rechts		Straßenbau	sonstiger Tiefbau	
235 658	45 594	9 981	35 613	190 064	101 495	88 569	01
244 692	50 511	12 271	38 240	194 181	104 233	89 948	02
15 704	3 100	637	2 463	12 604	6 431	6 173	03
8 677	2 254	501	1 753	6 423	2 692	3 731	04
9 349	2 374	544	1 830	6 975	3 052	3 923	05
14 455	3 229	733	2 496	11 226	5 291	5 935	06
19 576	3 538	777	2 761	16 038	8 558	7 480	07
23 587	4 187	890	3 297	19 400	10 490	8 910	08
22 941	4 089	901	3 188	18 852	10 377	8 475	09
23 322	4 403	945	3 458	18 919	10 456	8 463	10
23 616	4 554	950	3 604	19 062	10 393	8 669	11
24 668	4 514	1 008	3 506	20 154	11 149	9 005	12
24 336	4 590	1 003	3 587	19 746	10 909	8 837	13
24 603	4 654	1 022	3 632	19 949	11 026	8 923	14
16 528	3 208	707	2 501	13 320	7 102	6 218	15
12 042	2 941	728	2 213	9 101	4 194	4 907	16
12 976	3 025	714	2 311	9 951	4 738	5 213	17
18 688	4 233	998	3 235	14 455	7 289	7 166	18
20 728	4 247	1 170	3 077	16 481	8 812	7 669	19
22 033	4 277	1 078	3 199	17 756	9 547	8 209	20
22 989	4 526	1 059	3 467	18 463	10 183	8 280	21
23 984	4 798	1 192	3 606	19 186	10 520	8 666	22
23 637	4 915	1 220	3 695	18 722	10 481	8 241	23
23 349	4 576	1 045	3 531	18 773	10 479	8 294	24
25 499	5 024	1 229	3 795	20 475	11 353	9 122	25
23 512	4 821	1 111	3 710	18 691	10 145	8 546	26
15 255	3 128	727	2 401	12 127	6 492	5 635	27
über Vormonat in %							
-31,3	-28,9	-32,9	-27,8	-31,9	-34,8	-28,5	28
-44,7	-27,3	-21,4	-28,8	-49,0	-58,1	-39,6	29
7,7	5,3	8,6	4,4	8,6	13,4	5,1	30
54,6	36,0	34,7	36,4	60,9	73,4	51,3	31
35,4	9,6	6,0	10,6	42,9	61,7	26,0	32
20,5	18,3	14,5	19,4	21,0	22,6	19,1	33
-2,7	-2,3	1,2	-3,3	-2,8	-1,1	-4,9	34
1,7	7,7	4,9	8,5	0,4	0,8	-0,1	35
1,3	3,4	0,5	4,2	0,8	-0,6	2,4	36
4,5	-0,9	6,1	-2,7	5,7	7,3	3,9	37
-1,3	1,7	-0,5	2,3	-2,0	-2,2	-1,9	38
1,1	1,4	1,9	1,3	1,0	1,1	1,0	39
-32,8	-31,1	-30,8	-31,1	-33,2	-35,6	-30,3	40
-27,1	-8,3	3,0	-11,5	-31,7	-40,9	-21,1	41
7,8	2,9	-1,9	4,4	9,3	13,0	6,2	42
44,0	39,9	39,8	40,0	45,3	53,8	37,5	43
10,9	0,3	17,2	-4,9	14,0	20,9	7,0	44
6,3	0,7	-7,9	4,0	7,7	8,3	7,0	45
4,3	5,8	-1,8	8,4	4,0	6,7	0,9	46
4,3	6,0	12,6	4,0	3,9	3,3	4,7	47
-1,4	2,4	2,3	2,5	-2,4	-0,4	-4,9	48
-1,2	-6,9	-14,3	-4,4	0,3	-0,0	0,6	49
9,2	9,8	17,6	7,5	9,1	8,3	10,0	50
-7,8	-4,0	-9,6	-2,2	-8,7	-10,6	-6,3	51
-35,1	-35,1	-34,6	-35,3	-35,1	-36,0	-34,1	52
Vorjahreszeitraum in %							
3,8	10,8	22,9	7,4	2,2	2,7	1,6	53
5,2	3,5	11,0	1,5	5,7	10,4	0,7	54
38,8	30,5	45,3	26,2	41,7	55,8	31,5	55
38,8	27,4	31,3	26,3	42,7	55,2	32,9	56
29,3	31,1	36,2	29,6	28,8	37,8	20,7	57
5,9	20,0	50,6	11,4	2,8	3,0	2,5	58
-6,6	2,1	21,1	-3,0	-8,5	-9,0	-7,9	59
0,2	10,7	17,5	8,8	-2,1	-1,9	-2,3	60
2,8	9,0	26,1	4,3	1,4	0,6	2,4	61
0,1	7,9	28,4	2,5	-1,8	0,8	-4,9	62
-5,3	1,4	3,7	0,7	-6,9	-6,0	-7,9	63
4,8	9,5	22,5	5,8	3,7	4,1	3,2	64
-4,4	3,6	8,7	2,1	-6,3	-8,0	-4,2	65
-7,7	-2,5	2,8	-4,0	-9,0	-8,6	-9,4	66

Lfd.	Zeitraum	Geleistete Arbeitsstunden			Gewerblicher Bau			Wohnungs- bau
		insgesamt	davon im		zusammen	Hochbau	Tiefbau	
			Hochbau	Tiefbau				
01	2006 Januar-Dezember	616 196	405 490	210 706	186 306	110 230	76 076	265 044
02	2007 Januar-Dezember	629 569	414 117	215 452	189 148	112 624	76 524	267 576
03	2005 Dezember	40 726	26 690	14 036	12 834	7 521	5 313	17 157
04	2006 Januar	27 753	19 336	8 417	10 149	6 337	3 812	11 502
05	Februar	30 640	21 306	9 334	10 602	6 548	4 054	13 154
06	März	44 168	29 902	14 266	14 268	8 469	5 799	19 174
07	April	51 245	33 408	17 837	14 981	8 549	6 432	22 511
08	Mai	60 524	39 517	21 007	17 394	10 086	7 308	26 702
09	Juni	59 066	38 907	20 159	17 050	9 992	7 058	26 258
10	Juli	59 382	39 125	20 257	16 907	9 995	6 912	26 203
11	August	57 840	37 823	20 017	17 457	10 451	7 006	24 365
12	September	60 944	39 480	21 464	17 710	10 456	7 254	26 023
13	Oktober	60 737	39 356	21 381	17 797	10 565	7 232	25 719
14	November	60 405	38 908	21 497	18 154	10 612	7 542	25 291
15	Dezember	43 492	28 422	15 070	13 837	8 170	5 667	18 142
16	2007 Januar	36 285	25 022	11 263	12 420	7 617	4 803	15 476
17	Februar	38 164	25 965	12 199	12 643	7 723	4 920	16 218
18	März	52 160	35 016	17 144	15 772	9 214	6 558	22 917
19	April	53 213	34 906	18 307	15 125	8 722	6 403	23 307
20	Mai	56 730	37 310	19 420	16 253	9 638	6 615	24 799
21	Juni	57 858	37 884	19 974	16 786	9 878	6 908	24 976
22	Juli	60 425	39 818	20 607	17 065	10 137	6 928	26 358
23	August	57 150	37 191	19 959	17 179	10 191	6 988	23 694
24	September	57 441	37 185	20 256	17 060	10 235	6 825	23 902
25	Oktober	62 503	40 209	22 294	18 591	11 077	7 514	25 742
26	November	57 350	37 137	20 213	17 442	10 485	6 957	23 504
27	Dezember	40 290	26 474	13 816	12 812	7 707	5 105	16 683
Veränderung gegen								
28	2005 Dezember	-26,2	-24,9	-28,5	-22,7	-21,6	-24,2	-26,2
29	2006 Januar	-31,9	-27,6	-40,0	-20,9	-15,7	-28,3	-33,0
30	Februar	10,4	10,2	10,9	4,5	3,3	6,3	14,4
31	März	44,2	40,3	52,8	34,6	29,3	43,0	45,8
32	April	16,0	11,7	25,0	5,0	0,9	10,9	17,4
33	Mai	18,1	18,3	17,8	16,1	18,0	13,6	18,6
34	Juni	-2,4	-1,5	-4,0	-2,0	-0,9	-3,4	-1,7
35	Juli	0,5	0,6	0,5	-0,8	0,0	-2,1	-0,2
36	August	-2,6	-3,3	-1,2	3,3	4,6	1,4	-7,0
37	September	5,4	4,4	7,2	1,4	0,0	3,5	6,8
38	Oktober	-0,3	-0,3	-0,4	0,5	1,0	-0,3	-1,2
39	November	-0,5	-1,1	0,5	2,0	0,4	4,3	-1,7
40	Dezember	-28,0	-27,0	-29,9	-23,8	-23,0	-24,9	-28,3
41	2007 Januar	-16,6	-12,0	-25,3	-10,2	-6,8	-15,2	-14,7
42	Februar	5,2	3,8	8,3	1,8	1,4	2,4	4,8
43	März	36,7	34,9	40,5	24,7	19,3	33,3	41,3
44	April	2,0	-0,3	6,8	-4,1	-5,3	-2,4	1,7
45	Mai	6,6	6,9	6,1	7,5	10,5	3,3	6,4
46	Juni	2,0	1,5	2,9	3,3	2,5	4,4	0,7
47	Juli	4,4	5,1	3,2	1,7	2,6	0,3	5,5
48	August	-5,4	-6,6	-3,1	0,7	0,5	0,9	-10,1
49	September	0,5	-0,0	1,5	-0,7	0,4	-2,3	0,9
50	Oktober	8,8	8,1	10,1	9,0	8,2	10,1	7,7
51	November	-8,2	-7,6	-9,3	-6,2	-5,3	-7,4	-8,7
52	Dezember	-29,7	-28,7	-31,6	-26,5	-26,5	-26,6	-29,0
Veränderung gegenüber								
53	2007 Januar-Dezember	2,2	2,1	2,3	1,5	2,2	0,6	1,0
54	2006 Dezember	6,8	6,5	7,4	7,8	8,6	6,7	5,7
55	2007 Januar	30,7	29,4	33,8	22,4	20,2	26,0	34,6
56	Februar	24,6	21,9	30,7	19,3	17,9	21,4	23,3
57	März	18,1	17,1	20,2	10,5	8,8	13,1	19,5
58	April	3,8	4,5	2,6	1,0	2,0	-0,5	3,5
59	Mai	-6,3	-5,6	-7,6	-6,6	-4,4	-9,5	-7,1
60	Juni	-2,0	-2,6	-0,9	-1,5	-1,1	-2,1	-4,9
61	Juli	1,8	1,8	1,7	0,9	1,4	0,2	0,6
62	August	-1,2	-1,7	-0,3	-1,6	-2,5	-0,3	-2,8
63	September	-5,7	-5,8	-5,6	-3,7	-2,1	-5,9	-8,2
64	Oktober	2,9	2,2	4,3	4,5	4,8	3,9	0,1
65	November	-5,1	-4,6	-6,0	-3,9	-1,2	-7,8	-7,1
66	Dezember	-7,4	-6,9	-8,3	-7,4	-5,7	-9,9	-8,0

erstattung
gewerbe
Art der Bauten und Auftraggebern
Betriebe -
Stunden
BUNDES GEBIET

Öffentlicher und Straßenbau								Lfd.
zusammen	Hochbau	davon für		Tiefbau	davon			
		Organisationen ohne Erwerbszweck	Körperschaften des öffentlichen Rechts		Straßenbau	sonstiger Tiefbau		
164 846	30 216	7 130	23 086	134 630	71 851	62 779	01	
172 845	33 917	8 664	25 253	138 928	74 757	64 171	02	
10 735	2 012	441	1 571	8 723	4 474	4 249	03	
6 102	1 497	349	1 148	4 605	2 033	2 572	04	
6 884	1 604	416	1 188	5 280	2 441	2 839	05	
10 726	2 259	569	1 690	8 467	4 128	4 339	06	
13 753	2 348	566	1 782	11 405	6 075	5 330	07	
16 428	2 729	650	2 079	13 699	7 346	6 353	08	
15 758	2 657	643	2 014	13 101	7 170	5 931	09	
16 272	2 927	665	2 262	13 345	7 314	6 031	10	
16 018	3 007	671	2 336	13 011	7 016	5 995	11	
17 211	3 001	719	2 282	14 210	7 787	6 423	12	
17 221	3 072	705	2 367	14 149	7 829	6 320	13	
16 960	3 005	687	2 318	13 955	7 689	6 266	14	
11 513	2 110	490	1 620	9 403	5 023	4 380	15	
8 389	1 929	495	1 434	6 460	3 093	3 367	16	
9 303	2 024	511	1 513	7 279	3 595	3 684	17	
13 471	2 885	747	2 138	10 586	5 455	5 131	18	
14 781	2 877	844	2 033	11 904	6 414	5 490	19	
15 678	2 873	765	2 108	12 805	6 874	5 931	20	
16 096	3 030	779	2 251	13 066	7 114	5 952	21	
17 002	3 323	904	2 419	13 679	7 434	6 245	22	
16 277	3 306	894	2 412	12 971	7 210	5 761	23	
16 479	3 048	727	2 321	13 431	7 502	5 929	24	
18 170	3 390	809	2 581	14 780	8 202	6 578	25	
16 404	3 148	711	2 437	13 256	7 185	6 071	26	
10 795	2 084	478	1 606	8 711	4 679	4 032	27	

über Vormonat in %

-30,1	-25,8	-27,8	-25,2	-31,0	-33,0	-28,7	28
-43,2	-25,6	-20,9	-26,9	-47,2	-54,6	-39,5	29
12,8	7,1	19,2	3,5	14,7	20,1	10,4	30
55,8	40,8	36,8	42,3	60,4	69,1	52,8	31
28,2	3,9	-0,5	5,4	34,7	47,2	22,8	32
19,5	16,2	14,8	16,7	20,1	20,9	19,2	33
-4,1	-2,6	-1,1	-3,1	-4,4	-2,4	-6,6	34
3,3	10,2	3,4	12,3	1,9	2,0	1,7	35
-1,6	2,7	0,9	3,3	-2,5	-4,1	-0,6	36
7,4	-0,2	7,2	-2,3	9,2	11,0	7,1	37
0,1	2,4	-1,9	3,7	-0,4	0,5	-1,6	38
-1,5	-2,2	-2,6	-2,1	-1,4	-1,8	-0,9	39
-32,1	-29,8	-28,7	-30,1	-32,6	-34,7	-30,1	40
-27,1	-8,6	1,0	-11,5	-31,3	-38,4	-23,1	41
10,9	4,9	3,2	5,5	12,7	16,2	9,4	42
44,8	42,5	46,2	41,3	45,4	51,7	39,3	43
9,7	-0,3	13,0	-4,9	12,5	17,6	7,0	44
6,1	-0,1	-9,4	3,7	7,6	7,2	8,0	45
2,7	5,5	1,8	6,8	2,0	3,5	0,4	46
5,6	9,7	16,0	7,5	4,7	4,5	4,9	47
-4,3	-0,5	-1,1	-0,3	-5,2	-3,0	-7,8	48
1,2	-7,8	-18,7	-3,8	3,5	4,0	2,9	49
10,3	11,2	11,3	11,2	10,0	9,3	10,9	50
-9,7	-7,1	-12,1	-5,6	-10,3	-12,4	-7,7	51
-34,2	-33,8	-32,8	-34,1	-34,3	-34,9	-33,6	52

Vorjahreszeitraum in %

4,9	12,2	21,5	9,4	3,2	4,0	2,2	53
7,2	4,9	11,1	3,1	7,8	12,3	3,1	54
37,5	28,9	41,8	24,9	40,3	52,1	30,9	55
35,1	26,2	22,8	27,4	37,9	47,3	29,8	56
25,6	27,7	31,3	26,5	25,0	32,1	18,3	57
7,5	22,5	49,1	14,1	4,4	5,6	3,0	58
-4,6	5,3	17,7	1,4	-6,5	-6,4	-6,6	59
2,1	14,0	21,2	11,8	-0,3	-0,8	0,4	60
4,5	13,5	35,9	6,9	2,5	1,6	3,5	61
1,6	9,9	33,2	3,3	-0,3	2,8	-3,9	62
-4,3	1,6	1,1	1,7	-5,5	-3,7	-7,7	63
5,5	10,4	14,8	9,0	4,5	4,8	4,1	64
-3,3	4,8	3,5	5,1	-5,0	-6,6	-3,1	65
-6,2	-1,2	-2,4	-0,9	-7,4	-6,8	-7,9	66

NEUE LÄNDER

Lfd.	Zeitraum	Geleistete Arbeitsstunden			Gewerblicher Bau			Wohnungs- bau
		insgesamt	davon im		zusammen	Hochbau	Tiefbau	
			Hochbau	Tiefbau				
01	2006 Januar-Dezember	222 268	129 326	92 942	82 199	44 691	37 508	69 257
02	2007 Januar-Dezember	224 333	131 457	92 876	80 813	43 190	37 623	71 673
03	2005 Dezember	15 009	8 579	6 430	5 629	3 080	2 549	4 411
04	2006 Januar	9 212	5 930	3 282	3 836	2 372	1 464	2 801
05	Februar	9 233	6 088	3 145	3 856	2 406	1 450	2 912
06	März	13 124	8 026	5 098	5 415	3 076	2 339	3 980
07	April	17 739	10 022	7 717	6 644	3 560	3 084	5 272
08	Mai	21 619	12 253	9 366	7 754	4 089	3 665	6 706
09	Juni	22 177	12 836	9 341	7 790	4 200	3 590	7 204
10	Juli	22 118	12 821	9 297	7 982	4 259	3 723	7 086
11	August	23 647	13 637	10 010	8 731	4 772	3 959	7 318
12	September	22 780	13 079	9 701	8 156	4 399	3 757	7 167
13	Oktober	21 625	12 292	9 333	7 811	4 075	3 736	6 699
14	November	23 080	13 114	9 966	8 311	4 339	3 972	7 126
15	Dezember	15 914	9 228	6 686	5 913	3 144	2 769	4 986
16	2007 Januar	13 015	8 194	4 821	5 180	3 000	2 180	4 182
17	Februar	12 640	7 831	4 809	4 971	2 834	2 137	3 996
18	März	17 003	10 164	6 839	6 436	3 466	2 970	5 350
19	April	18 165	10 504	7 661	6 495	3 411	3 084	5 723
20	Mai	19 798	11 562	8 236	6 920	3 635	3 285	6 523
21	Juni	21 212	12 285	8 927	7 491	3 961	3 530	6 828
22	Juli	21 928	12 703	9 225	7 892	4 174	3 718	7 054
23	August	22 185	12 794	9 391	7 884	4 244	3 640	6 941
24	September	21 043	12 305	8 738	7 232	3 836	3 396	6 941
25	Oktober	22 179	12 843	9 336	7 755	4 114	3 641	7 095
26	November	21 151	12 171	8 980	7 421	3 876	3 545	6 622
27	Dezember	14 014	8 101	5 913	5 136	2 639	2 497	4 418
Veränderung gegen								
28	2005 Dezember	-30,0	-27,8	-32,6	-26,8	-23,2	-30,8	-29,2
29	2006 Januar	-38,6	-30,9	-49,0	-31,9	-23,0	-42,6	-36,5
30	Februar	0,2	2,7	-4,2	0,5	1,4	-1,0	4,0
31	März	42,1	31,8	62,1	40,4	27,8	61,3	36,7
32	April	35,2	24,9	51,4	22,7	15,7	31,9	32,5
33	Mai	21,9	22,3	21,4	16,7	14,9	18,8	27,2
34	Juni	2,6	4,8	-0,3	0,5	2,7	-2,0	7,4
35	Juli	-0,3	-0,1	-0,5	2,5	1,4	3,7	-1,6
36	August	6,9	6,4	7,7	9,4	12,0	6,3	3,3
37	September	-3,7	-4,1	-3,1	-6,6	-7,8	-5,1	-2,1
38	Oktober	-5,1	-6,0	-3,8	-4,2	-7,4	-0,6	-6,5
39	November	6,7	6,7	6,8	6,4	6,5	6,3	6,4
40	Dezember	-31,0	-29,6	-32,9	-28,9	-27,5	-30,3	-30,0
41	2007 Januar	-18,2	-11,2	-27,9	-12,4	-4,6	-21,3	-16,1
42	Februar	-2,9	-4,4	-0,2	-4,0	-5,5	-2,0	-4,4
43	März	34,5	29,8	42,2	29,5	22,3	39,0	33,9
44	April	6,8	3,3	12,0	0,9	-1,6	3,8	7,0
45	Mai	9,0	10,1	7,5	6,5	6,6	6,5	14,0
46	Juni	7,1	6,3	8,4	8,3	9,0	7,5	4,7
47	Juli	3,4	3,4	3,3	5,4	5,4	5,3	3,3
48	August	1,2	0,7	1,8	-0,1	1,7	-2,1	-1,6
49	September	-5,1	-3,8	-7,0	-8,3	-9,6	-6,7	0,0
50	Oktober	5,4	4,4	6,8	7,2	7,2	7,2	2,2
51	November	-4,6	-5,2	-3,8	-4,3	-5,8	-2,6	-6,7
52	Dezember	-33,7	-33,4	-34,2	-30,8	-31,9	-29,6	-33,3
Veränderung gegenüber								
53	2007 Januar-Dezember	0,9	1,6	-0,1	-1,7	-3,4	0,3	3,5
54	2006 Dezember	6,0	7,6	4,0	5,0	2,1	8,6	13,0
55	2007 Januar	41,3	38,2	46,9	35,0	26,5	48,9	49,3
56	Februar	36,9	28,6	52,9	28,9	17,8	47,4	37,2
57	März	29,6	26,6	34,2	18,9	12,7	27,0	34,4
58	April	2,4	4,8	-0,7	-2,2	-4,2	0,0	8,6
59	Mai	-8,4	-5,6	-12,1	-10,8	-11,1	-10,4	-2,7
60	Juni	-4,4	-4,3	-4,4	-3,8	-5,7	-1,7	-5,2
61	Juli	-0,9	-0,9	-0,8	-1,1	-2,0	-0,1	-0,5
62	August	-6,2	-6,2	-6,2	-9,7	-11,1	-8,1	-5,2
63	September	-7,6	-5,9	-9,9	-11,3	-12,8	-9,6	-3,2
64	Oktober	2,6	4,5	0,0	-0,7	1,0	-2,5	5,9
65	November	-8,4	-7,2	-9,9	-10,7	-10,7	-10,8	-7,1
66	Dezember	-11,9	-12,2	-11,6	-13,1	-16,1	-9,8	-11,4

erstattung
gewerbe
Art der Bauten und Auftraggebern
Betriebe -
Stunden
UND BERLIN

Öffentlicher und Straßenbau								Lfd.
zusammen	Hochbau	davon für		Tiefbau	davon			
		Organisationen ohne Erwerbszweck	Körperschaften des öffentlichen Rechts		Straßenbau	sonstiger Tiefbau		
70 812	15 378	2 851	12 527	55 434	29 644	25 790	01	
71 847	16 594	3 607	12 987	55 253	29 476	25 777	02	
4 969	1 088	196	892	3 881	1 957	1 924	03	
2 575	757	152	605	1 818	659	1 159	04	
2 465	770	128	642	1 695	611	1 084	05	
3 729	970	164	806	2 759	1 163	1 596	06	
5 823	1 190	211	979	4 633	2 483	2 150	07	
7 159	1 458	240	1 218	5 701	3 144	2 557	08	
7 183	1 432	258	1 174	5 751	3 207	2 544	09	
7 050	1 476	280	1 196	5 574	3 142	2 432	10	
7 598	1 547	279	1 268	6 051	3 377	2 674	11	
7 457	1 513	289	1 224	5 944	3 362	2 582	12	
7 115	1 518	298	1 220	5 597	3 080	2 517	13	
7 643	1 649	335	1 314	5 994	3 337	2 657	14	
5 015	1 098	217	881	3 917	2 079	1 838	15	
3 653	1 012	233	779	2 641	1 101	1 540	16	
3 673	1 001	203	798	2 672	1 143	1 529	17	
5 217	1 348	251	1 097	3 869	1 834	2 035	18	
5 947	1 370	326	1 044	4 577	2 398	2 179	19	
6 355	1 404	313	1 091	4 951	2 673	2 278	20	
6 893	1 496	280	1 216	5 397	3 069	2 328	21	
6 982	1 475	288	1 187	5 507	3 086	2 421	22	
7 360	1 609	326	1 283	5 751	3 271	2 480	23	
6 870	1 528	318	1 210	5 342	2 977	2 365	24	
7 329	1 634	420	1 214	5 695	3 151	2 544	25	
7 108	1 673	400	1 273	5 435	2 960	2 475	26	
4 460	1 044	249	795	3 416	1 813	1 603	27	
über Vormonat in %								
-33,8	-34,1	-42,0	-32,1	-33,7	-38,4	-28,2	28	
-48,2	-30,4	-22,4	-32,2	-53,2	-66,3	-39,8	29	
-4,3	1,7	-15,8	6,1	-6,8	-7,3	-6,5	30	
51,3	26,0	28,1	25,5	62,8	90,3	47,2	31	
56,2	22,7	28,7	21,5	67,9	113,5	34,7	32	
22,9	22,5	13,7	24,4	23,1	26,6	18,9	33	
0,3	-1,8	7,5	-3,6	0,9	2,0	-0,5	34	
-1,9	3,1	8,5	1,9	-3,1	-2,0	-4,4	35	
7,8	4,8	-0,4	6,0	8,6	7,5	10,0	36	
-1,9	-2,2	3,6	-3,5	-1,8	-0,4	-3,4	37	
-4,6	0,3	3,1	-0,3	-5,8	-8,4	-2,5	38	
7,4	8,6	12,4	7,7	7,1	8,3	5,6	39	
-34,4	-33,4	-35,2	-33,0	-34,7	-37,7	-30,8	40	
-27,2	-7,8	7,4	-11,6	-32,6	-47,0	-16,2	41	
0,5	-1,1	-12,9	2,4	1,2	3,8	-0,7	42	
42,0	34,7	23,6	37,5	44,8	60,5	33,1	43	
14,0	1,6	29,9	-4,8	18,3	30,8	7,1	44	
6,9	2,5	-4,0	4,5	8,2	11,5	4,5	45	
8,5	6,6	-10,5	11,5	9,0	14,8	2,2	46	
1,3	-1,4	2,9	-2,4	2,0	0,6	4,0	47	
5,4	9,1	13,2	8,1	4,4	6,0	2,4	48	
-6,7	-5,0	-2,5	-5,7	-7,1	-9,0	-4,6	49	
6,7	6,9	32,1	0,3	6,6	5,8	7,6	50	
-3,0	2,4	-4,8	4,9	-4,6	-6,1	-2,7	51	
-37,3	-37,6	-37,8	-37,5	-37,1	-38,8	-35,2	52	
Vorjahreszeitraum in %								
1,5	7,9	26,5	3,7	-0,3	-0,6	-0,1	53	
0,9	0,9	10,7	-1,2	0,9	6,2	-4,5	54	
41,9	33,7	53,3	28,8	45,3	67,1	32,9	55	
49,0	30,0	58,6	24,3	57,6	87,1	41,1	56	
39,9	39,0	53,0	36,1	40,2	57,7	27,5	57	
2,1	15,1	54,5	6,6	-1,2	-3,4	1,3	58	
-11,2	-3,7	30,4	-10,4	-13,2	-15,0	-10,9	59	
-4,0	4,5	8,5	3,6	-6,2	-4,3	-8,5	60	
-1,0	-0,1	2,9	-0,8	-1,2	-1,8	-0,5	61	
-3,1	4,0	16,8	1,2	-5,0	-3,1	-7,3	62	
-7,9	1,0	10,0	-1,1	-10,1	-11,5	-8,4	63	
3,0	7,6	40,9	-0,5	1,8	2,3	1,1	64	
-7,0	1,5	19,4	-3,1	-9,3	-11,3	-6,8	65	
-11,1	-4,9	14,7	-9,8	-12,8	-12,8	-12,8	66	

DEUTSCHLAND

Lfd.	Zeitraum	Geleistete Arbeitsstunden			Gewerblicher Bau			Wohnungs- bau	
		insgesamt	davon im		zusammen	Hochbau	Tiefbau		
			Hochbau	Tiefbau					
Baden-									
01	2007	Januar-Dezember	103020	69407	33613	28551	18606	9945	44300
02	2007	Januar	5909	4260	1649	1860	1244	616	2652
03		Februar	6669	4682	1987	2053	1344	709	2958
04		März	8891	6094	2797	2482	1590	892	3913
05		April	8831	5995	2836	2265	1448	817	3989
06		Mai	9247	6248	2999	2347	1520	827	4187
07		Juni	9530	6355	3175	2487	1591	896	4147
08		Juli	10260	6916	3344	2616	1728	888	4528
09		August	8030	5363	2667	2395	1582	813	3215
10		September	9367	6155	3212	2528	1652	876	3953
11		Oktober	10254	6750	3504	2819	1862	957	4246
12		November	9292	6134	3158	2630	1690	940	3832
13		Dezember	6740	4455	2285	2069	1355	714	2680
Bay									
14	2007	Januar-Dezember	149602	103833	45769	43259	27716	15543	66187
15	2007	Januar	6918	5207	1711	2362	1573	789	3102
16		Februar	7428	5613	1815	2559	1747	812	3338
17		März	11078	7887	3191	3321	2069	1252	4987
18		April	12708	8732	3976	3497	2182	1315	5731
19		Mai	13888	9538	4350	3863	2444	1419	6238
20		Juni	14398	9939	4459	3942	2505	1437	6465
21		Juli	15900	10999	4901	4273	2773	1500	7209
22		August	13484	9183	4301	3841	2441	1400	5762
23		September	14204	9649	4555	4009	2587	1422	6169
24		Oktober	15998	10879	5119	4485	2854	1631	6991
25		November	13999	9641	4358	4083	2637	1446	6128
26		Dezember	9599	6566	3033	3024	1904	1120	4067
Ber									
27	2007	Januar-Dezember	18226	11385	6841	6246	3166	3080	7096
28	2007	Januar	1165	794	371	429	267	162	443
29		Februar	1125	733	392	402	244	158	410
30		März	1447	910	537	559	294	265	544
31		April	1487	903	584	572	294	278	544
32		Mai	1612	987	625	574	281	293	627
33		Juni	1693	1113	580	526	302	224	649
34		Juli	1681	1018	663	595	281	314	655
35		August	1724	1066	658	613	297	316	677
36		September	1641	1026	615	520	253	267	666
37		Oktober	1717	1056	661	502	235	267	705
38		November	1731	1048	683	534	237	297	700
39		Dezember	1203	731	472	420	181	239	476
Branden									
40	2007	Januar-Dezember	42344	24609	17735	14520	6930	7590	15168
41	2007	Januar	2802	1786	1016	958	496	462	1151
42		Februar	2596	1610	986	943	485	458	961
43		März	3241	1887	1354	1153	551	602	1116
44		April	3370	1896	1474	1154	540	614	1152
45		Mai	3584	2072	1512	1210	621	589	1261
46		Juni	3927	2211	1716	1385	619	766	1398
47		Juli	4191	2486	1705	1437	655	782	1607
48		August	4069	2359	1710	1384	674	710	1434
49		September	3853	2214	1639	1274	587	687	1398
50		Oktober	4095	2360	1735	1366	652	714	1468
51		November	3943	2212	1731	1326	621	705	1315
52		Dezember	2673	1516	1157	930	429	501	907
Bre									
53	2007	Januar-Dezember	4287	2005	2282	1856	721	1135	999
54	2007	Januar	300	162	138	130	54	76	92
55		Februar	315	153	162	134	52	82	85
56		März	377	186	191	159	59	100	104
57		April	359	169	190	149	53	96	85
58		Mai	369	171	198	149	56	93	93
59		Juni	388	172	216	170	69	101	81
60		Juli	389	182	207	167	62	105	89
61		August	385	181	204	157	53	104	89
62		September	380	173	207	172	69	103	77
63		Oktober	387	168	219	180	71	109	73
64		November	387	175	212	179	75	104	77
65		Dezember	251	113	138	110	48	62	54
Ham									
66	2007	Januar-Dezember	9053	5616	3437	3346	2230	1116	3096
67	2007	Januar	704	494	210	266	180	86	294
68		Februar	646	402	244	235	147	88	235
69		März	735	453	282	282	187	95	246
70		April	707	438	269	262	172	90	249
71		Mai	740	453	287	280	181	99	252
72		Juni	812	500	312	278	178	100	287

gewerbe
 Art der Bauten und Auftraggebern
 Betriebe -
 Stunden
 NACH LÄNDERN

Öffentlicher und Straßenbau								Lfd.
zusammen	Hochbau	davon für		Tiefbau	davon			
		Organisationen ohne Erwerbszweck	Körperschaften des öffentlichen Rechts		Straßenbau	sonstiger Tiefbau		
Württemberg								
30169	6501	1427	5074	23668	13861	9807	01	
1397	364	86	278	1033	522	511	02	
1658	380	88	292	1278	715	563	03	
2496	591	126	465	1905	1113	792	04	
2577	558	123	435	2019	1190	829	05	
2713	541	127	414	2172	1296	876	06	
2896	617	120	497	2279	1358	921	07	
3116	660	169	491	2456	1447	1009	08	
2420	566	123	443	1854	1097	757	09	
2886	550	110	440	2336	1395	941	10	
3189	642	142	500	2547	1513	1034	11	
2830	612	132	480	2218	1307	911	12	
1991	420	81	339	1571	908	663	13	
ern								
40156	9930	2289	7641	30226	15002	15224	14	
1454	532	151	381	922	375	547	15	
1531	528	125	403	1003	391	612	16	
2770	831	204	627	1939	823	1116	17	
3480	819	241	578	2661	1278	1383	18	
3787	856	214	642	2931	1463	1468	19	
3991	969	231	738	3022	1543	1479	20	
4418	1017	234	783	3401	1740	1661	21	
3881	980	268	712	2901	1466	1435	22	
4026	893	186	707	3133	1633	1500	23	
4522	1034	185	849	3488	1811	1677	24	
3788	876	153	723	2912	1494	1418	25	
2508	595	97	498	1913	985	928	26	
lin								
4884	1123	201	922	3761	1694	2067	27	
293	84	19	65	209	78	131	28	
313	79	22	57	234	74	160	29	
344	72	13	59	272	111	161	30	
371	65	15	50	306	129	177	31	
411	79	21	58	332	148	184	32	
518	162	17	145	356	186	170	33	
431	82	17	65	349	165	184	34	
434	92	21	71	342	176	166	35	
455	107	21	86	348	165	183	36	
510	116	13	103	394	175	219	37	
497	111	13	98	386	178	208	38	
307	74	9	65	233	109	124	39	
burg								
12656	2511	731	1780	10145	5497	4648	40	
693	139	49	90	554	245	309	41	
692	164	51	113	528	232	296	42	
972	220	81	139	752	372	380	43	
1064	204	67	137	860	441	419	44	
1113	190	53	137	923	479	444	45	
1144	194	55	139	950	547	403	46	
1147	224	57	167	923	515	408	47	
1251	251	60	191	1000	573	427	48	
1181	229	57	172	952	556	396	49	
1261	240	60	180	1021	585	436	50	
1302	276	81	195	1026	592	434	51	
836	180	60	120	656	360	296	52	
men								
1432	285	132	153	1147	816	331	53	
78	16	7	9	62	45	17	54	
96	16	8	8	80	56	24	55	
114	23	8	15	91	69	22	56	
125	31	10	21	94	64	30	57	
127	22	10	12	105	71	34	58	
137	22	10	12	115	77	38	59	
133	31	13	18	102	72	30	60	
139	39	27	12	100	74	26	61	
131	27	15	12	104	77	27	62	
134	24	10	14	110	82	28	63	
131	23	9	14	108	79	29	64	
87	11	5	6	76	50	26	65	
burg								
2611	290	64	226	2321	1114	1207	66	
144	20	3	17	124	38	86	67	
176	20	3	17	156	66	90	68	
207	20	3	17	187	80	107	69	
196	17	1	16	179	80	99	70	
208	20	3	17	188	91	97	71	
247	35	14	21	212	97	115	72	

Lfd.	Zeitraum	Geleistete Arbeitsstunden			Gewerblicher Bau			Wohnungs- bau
		insgesamt	davon im		zusammen	Hochbau	Tiefbau	
			Hochbau	Tiefbau				
noch								
01	Juli	783	475	308	280	187	93	258
02	August	813	493	320	285	198	87	261
03	September	808	497	311	307	212	95	261
04	Oktober	836	493	343	317	212	105	254
05	November	836	506	330	322	223	99	257
06	Dezember	633	412	221	232	153	79	242
Hes								
07	2007 Januar-Dezember	54369	34507	19862	15097	9025	6072	22971
08	2007 Januar	2801	1826	975	950	616	334	1097
09	Februar	3120	1958	1162	964	577	387	1216
10	März	4274	2705	1569	1209	701	508	1812
11	April	4407	2722	1685	1166	653	513	1862
12	Mai	4796	2986	1810	1330	778	552	2000
13	Juni	4933	3146	1787	1331	791	540	2139
14	Juli	5485	3554	1931	1255	719	536	2599
15	August	5232	3279	1953	1480	900	580	2133
16	September	4993	3162	1831	1381	850	531	2056
17	Oktober	5428	3400	2028	1549	926	623	2205
18	November	5244	3335	1909	1466	906	560	2175
19	Dezember	3656	2434	1222	1016	608	408	1677
Mecklenburg-								
20	2007 Januar-Dezember	22383	13860	8523	7533	3901	3632	8212
21	2007 Januar	1358	950	408	580	379	201	468
22	Februar	1300	909	391	464	277	187	538
23	März	1735	1136	599	584	320	264	654
24	April	1825	1139	686	594	300	294	680
25	Mai	1987	1212	775	641	309	332	739
26	Juni	2033	1243	790	679	358	321	726
27	Juli	2160	1290	870	716	354	362	788
28	August	2176	1264	912	739	362	377	755
29	September	2031	1214	817	646	314	332	765
30	Oktober	2178	1312	866	704	344	360	798
31	November	2180	1314	866	715	351	364	777
32	Dezember	1420	877	543	471	233	238	524
Nieder								
33	2007 Januar-Dezember	89493	56706	32787	30294	15625	14669	37102
34	2007 Januar	5311	3579	1732	1905	1063	842	2261
35	Februar	5616	3726	1890	1930	1048	882	2400
36	März	7393	4861	2532	2506	1327	1179	3209
37	April	7578	4872	2706	2399	1173	1226	3337
38	Mai	8149	5251	2898	2600	1292	1308	3627
39	Juni	8266	5208	3058	2802	1409	1393	3465
40	Juli	8460	5308	3152	2806	1381	1425	3555
41	August	8473	5326	3147	2854	1448	1406	3533
42	September	8152	5061	3091	2849	1480	1369	3243
43	Oktober	8588	5223	3365	2924	1520	1404	3321
44	November	8082	4942	3140	2779	1460	1319	3083
45	Dezember	5425	3349	2076	1940	1024	916	2068
Nordrhein-								
46	2007 Januar-Dezember	139561	90747	48814	46473	25679	20794	58722
47	2007 Januar	9482	6221	3261	3569	1990	1579	3848
48	Februar	9300	6009	3291	3395	1916	1479	3718
49	März	12380	8090	4290	4151	2230	1921	5334
50	April	11830	7648	4182	3765	2004	1761	5091
51	Mai	12389	8121	4268	3926	2200	1726	5357
52	Juni	12276	7993	4283	3973	2192	1781	5288
53	Juli	11895	7808	4087	3809	2113	1696	5110
54	August	13369	8796	4573	4249	2333	1916	5759
55	September	12359	8026	4333	4019	2235	1784	5206
56	Oktober	13173	8433	4740	4343	2411	1932	5406
57	November	12262	7846	4416	4200	2346	1854	4931
58	Dezember	8846	5756	3090	3074	1709	1365	3674
Rheinland-								
59	2007 Januar-Dezember	44422	27502	16920	10344	6584	3760	18280
60	2007 Januar	2698	1751	947	727	464	263	1107
61	Februar	2823	1868	955	718	459	259	1234
62	März	4019	2697	1322	850	523	327	1899
63	April	3776	2327	1449	828	529	299	1581
64	Mai	4030	2488	1542	905	603	302	1687
65	Juni	3997	2440	1557	933	595	338	1641
66	Juli	3975	2433	1542	954	597	357	1588
67	August	4040	2390	1650	983	626	357	1522
68	September	3894	2323	1571	893	569	324	1522
69	Oktober	4384	2623	1761	1005	620	385	1753
70	November	3939	2364	1575	898	578	320	1535
71	Dezember	2847	1798	1049	650	421	229	1211

gewerbe
Art der Bauten und Auftraggebern
Betriebe -
Stunden

NACH LÄNDERN

Öffentlicher und Straßenbau								Lfd.
zusammen	Hochbau	davon für		Tiefbau	davon			
		Organisationen ohne Erwerbszweck	Körperschaften des öffentlichen Rechts		Straßenbau	sonstiger Tiefbau		
Hamburg								
245	30	10	20	215	108	107	01	
267	34	10	24	233	117	116	02	
240	24	4	20	216	111	105	03	
265	27	6	21	238	133	105	04	
257	26	4	22	231	123	108	05	
159	17	3	14	142	70	72	06	
sen								
16301	2511	575	1936	13790	7296	6494	07	
754	113	15	98	641	306	335	08	
940	165	52	113	775	364	411	09	
1253	192	45	147	1061	546	515	10	
1379	207	60	147	1172	619	553	11	
1466	208	54	154	1258	665	593	12	
1463	216	54	162	1247	682	565	13	
1631	236	54	182	1395	756	639	14	
1619	246	45	201	1373	763	610	15	
1556	256	63	193	1300	713	587	16	
1674	269	54	215	1405	769	636	17	
1603	254	48	206	1349	699	650	18	
963	149	31	118	814	414	400	19	
Vorpommern								
6638	1747	386	1361	4891	2974	1917	20	
310	103	19	84	207	123	84	21	
298	94	19	75	204	105	99	22	
497	162	27	135	335	199	136	23	
551	159	34	125	392	222	170	24	
607	164	36	128	443	271	172	25	
628	159	36	123	469	292	177	26	
656	148	32	116	508	306	202	27	
682	147	29	118	535	335	200	28	
620	135	27	108	485	309	176	29	
676	170	44	126	506	306	200	30	
688	186	47	139	502	317	185	31	
425	120	36	84	305	189	116	32	
sachsen								
22097	3979	880	3099	18118	10118	8000	33	
1145	255	58	197	890	467	423	34	
1286	278	58	220	1008	519	489	35	
1678	325	59	266	1353	717	636	36	
1842	362	98	264	1480	840	640	37	
1922	332	78	254	1590	894	696	38	
1999	334	84	250	1665	950	715	39	
2099	372	86	286	1727	986	741	40	
2086	345	57	288	1741	1015	726	41	
2060	338	57	281	1722	985	737	42	
2343	382	88	294	1961	1107	854	43	
2220	399	88	311	1821	996	825	44	
1417	257	69	188	1160	642	518	45	
Westfalen								
34366	6346	2255	4091	28020	14502	13518	46	
2065	383	122	261	1682	801	881	47	
2187	375	112	263	1812	873	939	48	
2895	526	169	357	2369	1179	1190	49	
2974	553	210	343	2421	1262	1159	50	
3106	564	205	359	2542	1295	1247	51	
3015	513	178	335	2502	1337	1165	52	
2976	585	217	368	2391	1221	1170	53	
3361	704	265	439	2657	1419	1238	54	
3134	585	215	370	2549	1375	1174	55	
3424	616	237	379	2808	1507	1301	56	
3131	569	193	376	2562	1341	1221	57	
2098	373	132	241	1725	892	833	58	
Pfalz								
15798	2638	688	1950	13160	7829	5331	59	
864	180	35	145	684	366	318	60	
871	175	44	131	696	405	291	61	
1270	275	106	169	995	604	391	62	
1367	217	69	148	1150	718	432	63	
1438	198	45	153	1240	723	517	64	
1423	204	54	150	1219	679	540	65	
1433	248	78	170	1185	713	472	66	
1535	242	56	186	1293	811	482	67	
1479	232	48	184	1247	756	491	68	
1626	250	54	196	1376	827	549	69	
1506	251	60	191	1255	750	505	70	
986	166	39	127	820	477	343	71	

Lfd.	Zeitraum	Geleistete Arbeitsstunden			Gewerblicher Bau			Wohnungs- bau	
		insgesamt	davon im		zusammen	Hochbau	Tiefbau		
			Hochbau	Tiefbau					
Saar									
01	2007	Januar-Dezember	11088	6576	4512	3524	2188	1336	3938
02	2007	Januar	706	447	259	253	170	83	256
03		Februar	693	430	263	253	166	87	246
04		März	952	578	374	305	195	110	357
05		April	937	545	392	286	177	109	330
06		Mai	983	569	414	311	187	124	341
07		Juni	965	554	411	306	188	118	330
08		Juli	1007	569	438	327	190	137	335
09		August	1001	580	421	323	196	127	341
10		September	1032	594	438	308	177	131	367
11		Oktober	1081	626	455	324	190	134	386
12		November	972	582	390	274	172	102	360
13		Dezember	759	502	257	254	180	74	289
Sach									
14	2007	Januar-Dezember	66527	38554	27973	24616	13342	11274	19968
15	2007	Januar	3631	2187	1444	1542	861	681	959
16		Februar	3604	2162	1442	1487	818	669	1012
17		März	5057	2957	2100	2007	1066	941	1488
18		April	5389	3119	2270	1936	1022	914	1660
19		Mai	5977	3476	2501	2078	1095	983	1920
20		Juni	6471	3675	2796	2302	1210	1092	2003
21		Juli	6581	3785	2796	2479	1378	1101	1925
22		August	6710	3857	2853	2416	1343	1073	1993
23		September	6381	3711	2670	2240	1217	1023	2008
24		Oktober	6650	3803	2847	2406	1296	1110	2018
25		November	6075	3514	2561	2216	1212	1004	1803
26		Dezember	4001	2308	1693	1507	824	683	1179
Sachsen-									
27	2007	Januar-Dezember	36729	20845	15884	15327	8640	6687	9813
28	2007	Januar	2042	1300	742	893	567	326	610
29		Februar	2039	1223	816	932	557	375	535
30		März	2870	1693	1177	1247	714	533	783
31		April	3049	1711	1338	1219	651	568	861
32		Mai	3276	1863	1413	1329	706	623	935
33		Juni	3493	1981	1512	1381	769	612	999
34		Juli	3544	1962	1582	1427	790	637	953
35		August	3669	2041	1628	1483	838	645	962
36		September	3426	1923	1503	1391	794	597	898
37		Oktober	3589	2005	1584	1572	908	664	859
38		November	3463	1893	1570	1441	791	650	868
39		Dezember	2269	1250	1019	1012	555	457	550
Schleswig-									
40	2007	Januar-Dezember	24674	17218	7456	6404	4250	2154	11981
41	2007	Januar	1456	1075	381	398	263	135	767
42		Februar	1554	1124	430	402	267	135	788
43		März	2061	1465	596	507	333	174	1056
44		April	2080	1458	622	508	331	177	1052
45		Mai	2139	1485	654	542	377	165	1017
46		Juni	2293	1577	716	564	360	204	1133
47		Juli	2271	1574	697	578	387	191	1087
48		August	2323	1600	723	612	414	198	1079
49		September	2252	1545	707	594	404	190	1048
50		Oktober	2374	1614	760	645	411	234	1107
51		November	2337	1612	725	611	398	213	1126
52		Dezember	1534	1089	445	443	305	138	721
Thür									
53	2007	Januar-Dezember	38124	22204	15920	12571	7211	5360	11416
54	2007	Januar	2017	1177	840	778	430	348	551
55		Februar	1976	1194	782	743	453	290	540
56		März	2653	1581	1072	886	521	365	765
57		April	3045	1736	1309	1020	604	416	826
58		Mai	3362	1952	1410	1088	623	465	1041
59		Juni	3595	2062	1533	1218	703	515	1053
60		Juli	3771	2162	1609	1238	716	522	1126
61		August	3837	2207	1630	1249	730	519	1120
62		September	3711	2217	1494	1161	671	490	1206
63		Oktober	3950	2307	1643	1205	679	526	1247
64		November	3759	2190	1569	1189	664	525	1159
65		Dezember	2448	1419	1029	796	417	379	782

gewerbe
 Art der Bauten und Auftraggebern
 Betriebe -
 Stunden
 NACH LÄNDERN

Öffentlicher und Straßenbau								Lfd.
zusammen	Hochbau	davon für		Tiefbau	davon			
		Organisationen ohne Erwerbszweck	Körperschaften des öffentlichen Rechts		Straßenbau	sonstiger Tiefbau		
land	3626	450	70	380	3176	1477	1699	01
	197	21	2	19	176	68	108	02
	194	18	2	16	176	71	105	03
	290	26	4	22	264	112	152	04
	321	38	6	32	283	130	153	05
	331	41	6	35	290	133	157	06
	329	36	6	30	293	134	159	07
	345	44	8	36	301	135	166	08
	337	43	10	33	294	150	144	09
	357	50	4	46	307	160	147	10
	371	50	10	40	321	157	164	11
	338	50	6	44	288	135	153	12
	216	33	6	27	183	92	91	13
sen	21943	5244	1010	4234	16699	9038	7661	14
	1130	367	101	266	763	276	487	15
	1105	332	64	268	773	316	457	16
	1562	403	59	344	1159	523	636	17
	1793	437	95	342	1356	722	634	18
	1979	461	88	373	1518	829	689	19
	2166	462	76	386	1704	985	719	20
	2177	482	83	399	1695	1002	693	21
	2301	521	90	431	1780	1044	736	22
	2133	486	97	389	1647	938	709	23
	2226	489	92	397	1737	1003	734	24
	2056	499	110	389	1557	856	701	25
	1315	305	55	250	1010	544	466	26
Anhalt	11589	2392	492	1900	9197	5092	4105	27
	539	123	12	111	416	210	206	28
	572	131	16	115	441	222	219	29
	840	196	26	170	644	323	321	30
	969	199	33	166	770	416	354	31
	1012	222	50	172	790	466	324	32
	1113	213	45	168	900	526	374	33
	1164	219	40	179	945	526	419	34
	1224	241	64	177	983	566	417	35
	1137	231	54	177	906	494	412	36
	1158	238	64	174	920	522	398	37
	1154	234	56	178	920	498	422	38
	707	145	32	113	562	323	239	39
Holstein	6289	987	284	703	5302	2742	2560	40
	291	45	16	29	246	105	141	41
	364	69	19	50	295	135	160	42
	498	76	23	53	422	212	210	43
	520	75	26	49	445	233	212	44
	580	91	23	68	489	243	246	45
	596	84	28	56	512	257	255	46
	606	100	35	65	506	256	250	47
	632	107	33	74	525	298	227	48
	610	93	25	68	517	297	220	49
	622	96	23	73	526	296	230	50
	600	88	18	70	512	261	251	51
	370	63	15	48	307	149	158	52
ingen	14137	3577	787	2790	10560	5181	5379	53
	688	196	33	163	492	169	323	54
	693	201	31	170	492	194	298	55
	1002	295	45	250	707	306	401	56
	1199	306	82	224	893	468	425	57
	1233	288	65	223	945	480	465	58
	1324	306	51	255	1018	533	485	59
	1407	320	59	261	1087	572	515	60
	1468	357	62	295	1111	577	534	61
	1344	340	62	278	1004	515	489	62
	1498	381	147	234	1117	560	557	63
	1411	367	93	274	1044	519	525	64
	870	220	57	163	650	288	362	65

Lfd.	Zeitraum	Gesamt- umsatz	Baugewerblicher Umsatz			Gewerblicher Bau			Wohnungs- bau
			insgesamt	davon im		zusammen	Hochbau	Tiefbau	
				Hochbau	Tiefbau				
01	2006 Jan.-Dez.	82 393,6	81 170,4	51 141,4	30 028,9	29 943,9	19 371,4	10 572,5	26 953,6
02	2007 Jan.-Dez.	81 906,9	80 698,7	50 670,6	30 028,1	30 640,3	20 105,0	10 535,2	25 378,7
03	2005 Dezember	7 660,4	7 558,6	4 697,0	2 861,6	2 798,7	1 744,8	1 053,9	2 466,8
04	2006 Januar	3 511,8	3 459,2	2 318,1	1 141,1	1 351,3	926,0	425,2	1 137,8
05	Februar	3 516,2	3 461,6	2 436,2	1 025,4	1 488,9	1 066,8	422,1	1 131,4
06	März	4 719,4	4 642,9	3 171,7	1 471,2	1 909,7	1 305,5	604,2	1 541,4
07	April	5 559,4	5 472,6	3 517,7	1 954,8	2 037,0	1 330,6	706,4	1 866,2
08	Mai	7 066,9	6 958,7	4 360,4	2 598,2	2 473,4	1 594,2	879,2	2 378,8
09	Juni	7 395,2	7 282,0	4 537,0	2 745,0	2 613,3	1 658,7	954,6	2 486,6
10	Juli	7 634,9	7 524,2	4 692,3	2 831,8	2 684,4	1 729,5	954,9	2 535,3
11	August	7 848,1	7 720,9	4 774,8	2 946,2	2 840,8	1 853,5	987,3	2 452,5
12	September	8 123,1	7 992,9	4 882,6	3 110,4	2 911,5	1 892,9	1 018,7	2 550,5
13	Oktober	8 220,5	8 097,3	4 895,8	3 201,5	2 910,6	1 833,8	1 076,7	2 612,2
14	November	9 000,8	8 881,2	5 354,3	3 526,9	3 281,5	2 027,9	1 253,6	2 793,2
15	Dezember	9 797,4	9 676,8	6 200,5	3 476,3	3 441,5	2 152,1	1 289,5	3 467,9
16	2007 Januar	4 137,9	4 078,6	2 790,2	1 288,4	1 635,5	1 139,6	495,9	1 381,2
17	Februar	4 323,4	4 260,7	2 922,9	1 337,8	1 809,6	1 276,0	533,6	1 373,6
18	März	5 700,0	5 620,3	3 705,2	1 915,1	2 217,0	1 459,6	757,4	1 888,4
19	April	5 979,2	5 880,6	3 728,3	2 152,4	2 203,7	1 426,9	776,8	1 915,2
20	Mai	6 662,5	6 564,3	4 119,6	2 444,7	2 437,0	1 602,0	835,0	2 134,0
21	Juni	7 283,8	7 175,3	4 482,7	2 692,6	2 675,6	1 741,8	933,7	2 287,9
22	Juli	7 753,6	7 620,1	4 770,3	2 849,7	2 875,9	1 868,9	1 007,0	2 442,2
23	August	7 747,7	7 630,5	4 754,4	2 876,2	2 899,6	1 932,9	966,7	2 340,1
24	September	7 721,2	7 614,5	4 657,8	2 956,7	2 868,4	1 866,8	1 001,5	2 311,4
25	Oktober	8 240,3	8 127,4	4 920,7	3 206,7	3 002,7	1 940,9	1 061,8	2 471,4
26	November	8 427,1	8 300,2	4 968,0	3 332,2	3 023,6	1 906,6	1 117,0	2 500,6
27	Dezember	7 930,2	7 826,2	4 850,5	2 975,7	2 991,8	1 942,9	1 048,9	2 332,7
Veränderung gegen									
28	2005 Dezember	-3,5	-3,5	-0,4	-8,1	1,2	1,7	0,4	-2,3
29	2006 Januar	-54,2	-54,2	-50,6	-60,1	-51,7	-46,9	-59,7	-53,9
30	Februar	0,1	0,1	5,1	-10,1	10,2	15,2	-0,7	-0,6
31	März	34,2	34,1	30,2	43,5	28,3	22,4	43,1	36,2
32	April	17,8	17,9	10,9	32,9	6,7	1,9	16,9	21,1
33	Mai	27,1	27,2	24,0	32,9	21,4	19,8	24,5	27,5
34	Juni	4,6	4,6	4,0	5,6	5,7	4,0	8,6	4,5
35	Juli	3,2	3,3	3,4	3,2	2,7	4,3	0,0	2,0
36	August	2,8	2,6	1,8	4,0	5,8	7,2	3,4	-3,3
37	September	3,5	3,5	2,3	5,6	2,5	2,1	3,2	4,0
38	Oktober	1,2	1,3	0,3	2,9	-0,0	-3,1	5,7	2,4
39	November	9,5	9,7	9,4	10,2	12,7	10,6	16,4	6,9
40	Dezember	8,9	9,0	15,8	-1,4	4,9	6,1	2,9	24,2
41	2007 Januar	-57,8	-57,9	-55,0	-62,9	-52,5	-47,0	-61,5	-60,2
42	Februar	4,5	4,5	4,8	3,8	10,6	12,0	7,6	-0,5
43	März	31,8	31,9	26,8	43,2	22,5	14,4	42,0	37,5
44	April	4,9	4,6	0,6	12,4	-0,6	-2,2	2,6	1,4
45	Mai	11,4	11,6	10,5	13,6	10,6	12,3	7,5	11,4
46	Juni	9,3	9,3	8,8	10,1	9,8	8,7	11,8	7,2
47	Juli	6,4	6,2	6,4	5,8	7,5	7,3	7,8	6,7
48	August	-0,1	0,1	-0,3	0,9	0,8	3,4	-4,0	-4,2
49	September	-0,3	-0,2	-2,0	2,8	-1,1	-3,4	3,6	-1,2
50	Oktober	6,7	6,7	5,6	8,5	4,7	4,0	6,0	6,9
51	November	2,3	2,1	1,0	3,9	0,7	-1,8	5,2	1,2
52	Dezember	-5,9	-5,7	-2,4	-10,7	-1,1	1,9	-6,1	-6,7
Veränderung gegenüber									
53	2007 Jan.-Dez.	-0,6	-0,6	-0,9	-0,0	2,3	3,8	-0,4	-5,8
54	2006 Dezember	27,9	28,0	32,0	21,5	23,0	23,3	22,4	40,6
55	2007 Januar	17,8	17,9	20,4	12,9	21,0	23,1	16,6	21,4
56	Februar	23,0	23,1	20,0	30,5	21,5	19,6	26,4	21,4
57	März	20,8	21,1	16,8	30,2	16,1	11,8	25,4	22,5
58	April	7,6	7,5	6,0	10,1	8,2	7,2	10,0	2,6
59	Mai	-5,7	-5,7	-5,5	-5,9	-1,5	0,5	-5,0	-10,3
60	Juni	-1,5	-1,5	-1,2	-1,9	2,4	5,0	-2,2	-8,0
61	Juli	1,6	1,3	1,7	0,6	7,1	8,1	5,5	-3,7
62	August	-1,3	-1,2	-0,4	-2,4	2,1	4,3	-2,1	-4,6
63	September	-4,9	-4,7	-4,6	-4,9	-1,5	-1,4	-1,7	-9,4
64	Oktober	0,2	0,4	0,5	0,2	3,2	5,8	-1,4	-5,4
65	November	-6,4	-6,5	-7,2	-5,5	-7,9	-6,0	-10,9	-10,5
66	Dezember	-19,1	-19,1	-21,8	-14,4	-13,1	-9,7	-18,7	-32,7

erstattung
gewerbe
nach Art der Bauten und Auftraggebern
Betriebe -
EUR
L A N D

Öffentlicher und Straßenbau								Lfd.
zusammen	Hochbau	davon für		Tiefbau	davon			
		Organisationen ohne Erwerbszweck	Körperschaften des öffentlichen Rechts		Straßenbau	sonstiger Tiefbau		
24 272,8	4 816,4	864,2	3 952,1	19 456,5	10 903,7	8 552,7	01	
24 679,7	5 186,9	1 070,8	4 116,1	19 492,8	10 901,3	8 591,5	02	
2 293,1	485,4	92,7	392,7	1 807,7	921,2	886,5	03	
970,2	254,2	47,6	206,6	715,9	349,1	366,8	04	
841,3	238,0	42,1	195,9	603,3	261,6	341,8	05	
1 191,8	324,9	61,5	263,3	867,0	416,5	450,4	06	
1 569,4	320,9	51,0	269,9	1 248,5	677,0	571,5	07	
2 106,5	387,4	60,9	326,5	1 719,0	979,9	739,2	08	
2 182,2	391,8	78,3	313,5	1 790,4	1 040,9	749,5	09	
2 304,4	427,6	74,2	353,3	1 876,9	1 080,2	796,7	10	
2 427,7	468,8	77,7	391,1	1 958,9	1 136,9	822,0	11	
2 530,9	439,2	80,8	358,4	2 091,7	1 216,8	874,9	12	
2 574,5	449,7	84,3	365,5	2 124,7	1 258,7	866,1	13	
2 806,5	533,2	95,2	438,0	2 273,3	1 331,2	942,1	14	
2 767,4	580,6	110,5	470,1	2 186,8	1 155,1	1 031,7	15	
1 061,9	269,4	60,8	208,6	792,5	409,5	383,0	16	
1 077,5	273,2	53,8	219,4	804,2	390,9	413,3	17	
1 514,8	357,2	74,0	283,2	1 157,6	601,0	556,7	18	
1 761,7	386,2	89,7	296,5	1 375,5	752,2	623,3	19	
1 993,4	383,7	82,3	301,4	1 609,7	894,7	715,0	20	
2 211,9	453,0	93,2	359,8	1 758,9	998,8	760,0	21	
2 302,0	459,2	99,7	359,5	1 842,8	1 045,6	797,1	22	
2 390,9	481,4	97,8	383,6	1 909,5	1 123,9	785,7	23	
2 434,7	479,5	103,9	375,7	1 955,2	1 121,0	834,1	24	
2 653,3	508,4	101,3	407,0	2 145,0	1 248,1	896,9	25	
2 776,0	560,8	103,5	457,3	2 215,2	1 283,1	932,1	26	
2 501,7	574,9	110,9	464,0	1 926,8	1 032,4	894,4	27	
über Vormonat in %								
-9,8	1,9	14,9	-0,8	-12,5	-20,2	-2,6	28	
-57,7	-47,6	-48,6	-47,4	-60,4	-62,1	-58,6	29	
-13,3	-6,4	-11,7	-5,2	-15,7	-25,1	-6,8	30	
41,7	36,5	46,2	34,4	43,7	59,3	31,8	31	
31,7	-1,2	-17,1	2,5	44,0	62,5	26,9	32	
34,2	20,7	19,5	21,0	37,7	44,7	29,3	33	
3,6	1,1	28,5	-4,0	4,2	6,2	1,4	34	
5,6	9,1	-5,2	12,7	4,8	3,8	6,3	35	
5,3	9,7	4,7	10,7	4,4	5,2	3,2	36	
4,3	-6,3	4,0	-8,4	6,8	7,0	6,4	37	
1,7	2,4	4,3	2,0	1,6	3,4	-1,0	38	
9,0	18,6	13,0	19,9	7,0	5,8	8,8	39	
-1,4	8,9	16,1	7,3	-3,8	-13,2	9,5	40	
-61,6	-53,6	-45,0	-55,6	-63,8	-64,5	-62,9	41	
1,5	1,4	-11,5	5,2	1,5	-4,5	7,9	42	
40,6	30,7	37,5	29,1	43,9	53,7	34,7	43	
16,3	8,1	21,2	4,7	18,8	25,2	12,0	44	
13,1	-0,6	-8,2	1,6	17,0	18,9	14,7	45	
11,0	18,1	13,2	19,4	9,3	11,6	6,3	46	
4,1	1,4	7,0	-0,1	4,8	4,7	4,9	47	
3,9	4,8	-2,0	6,7	3,6	7,5	-1,4	48	
1,8	-0,4	6,2	-2,1	2,4	-0,2	6,2	49	
9,0	6,0	-2,4	8,3	9,7	11,3	7,5	50	
4,6	10,3	2,1	12,4	3,3	2,8	3,9	51	
-9,9	2,5	7,2	1,5	-13,0	-19,5	-4,0	52	
Vorjahreszeitraum in %								
1,7	7,7	23,9	4,1	0,2	-0,0	0,5	53	
20,7	19,6	19,2	19,7	21,0	25,4	16,4	54	
9,5	5,9	27,6	1,0	10,7	17,3	4,4	55	
28,1	14,8	27,9	12,0	33,3	49,5	20,9	56	
27,1	9,9	20,2	7,5	33,5	44,3	23,6	57	
12,3	20,3	75,9	9,9	10,2	11,1	9,1	58	
-5,4	-1,0	35,1	-7,7	-6,4	-8,7	-3,3	59	
1,4	15,6	19,1	14,8	-1,8	-4,0	1,4	60	
-0,1	7,4	34,4	1,7	-1,8	-3,2	0,1	61	
-1,5	2,7	25,8	-1,9	-2,5	-1,1	-4,4	62	
-3,8	9,2	28,5	4,8	-6,5	-7,9	-4,7	63	
3,1	13,0	20,2	11,4	1,0	-0,8	3,6	64	
-1,1	5,2	8,7	4,4	-2,6	-3,6	-1,1	65	
-9,6	-1,0	0,4	-1,3	-11,9	-10,6	-13,3	66	

Lfd.	Zeitraum	Gesamt- umsatz	Baugewerblicher Umsatz			Gewerblicher Bau			Wohnungs- bau	
			insgesamt	davon im		zusammen	Hochbau	Tiefbau		
				Hochbau	Tiefbau					
01	2006 Jan.-Dez.	63 613,7	62 618,5	41 224,4	21 394,1	22 309,9	15 214,0	7 095,9	22 486,9	
02	2007 Jan.-Dez.	63 356,1	62 367,7	40 589,4	21 778,3	23 237,7	16 016,2	7 221,6	20 798,2	
03	2005 Dezember	5 933,2	5 853,1	3 830,7	2 022,3	2 087,7	1 369,5	718,2	2 107,3	
04	2006 Januar	2 771,4	2 733,0	1 880,9	852,0	1 015,2	712,7	302,5	970,8	
05	Februar	2 815,2	2 773,0	1 995,1	777,9	1 163,2	847,3	315,9	971,7	
06	März	3 803,7	3 743,6	2 631,1	1 112,5	1 488,8	1 047,4	441,4	1 333,8	
07	April	4 341,1	4 270,1	2 859,0	1 411,0	1 516,6	1 033,9	482,7	1 591,5	
08	Mai	5 426,3	5 335,4	3 491,1	1 844,3	1 814,1	1 222,6	591,6	1 994,5	
09	Juni	5 636,6	5 544,7	3 602,7	1 942,0	1 931,6	1 294,0	637,6	2 029,8	
10	Juli	5 876,7	5 784,1	3 783,8	2 000,4	1 997,5	1 367,7	629,7	2 110,9	
11	August	5 954,3	5 851,5	3 794,1	2 057,4	2 062,3	1 423,4	638,9	2 026,8	
12	September	6 231,6	6 124,5	3 897,5	2 227,0	2 174,6	1 493,4	681,2	2 079,8	
13	Oktober	6 327,3	6 223,5	3 968,8	2 254,7	2 154,3	1 456,4	697,9	2 186,1	
14	November	6 868,6	6 773,2	4 315,2	2 458,0	2 413,2	1 605,2	808,0	2 322,9	
15	Dezember	7 561,0	7 461,9	5 005,0	2 456,9	2 578,4	1 710,1	868,3	2 868,4	
16	2007 Januar	3 267,9	3 218,6	2 245,6	973,0	1 240,6	891,7	349,0	1 156,2	
17	Februar	3 421,4	3 373,1	2 369,9	1 003,1	1 390,1	1 015,7	374,5	1 154,3	
18	März	4 470,3	4 404,4	2 992,6	1 411,8	1 698,0	1 167,5	530,5	1 560,8	
19	April	4 624,6	4 543,1	2 971,6	1 571,6	1 655,7	1 119,3	536,4	1 570,9	
20	Mai	5 178,5	5 096,6	3 318,4	1 778,2	1 848,2	1 277,2	571,1	1 766,6	
21	Juni	5 596,6	5 505,6	3 568,3	1 937,3	1 994,4	1 365,5	628,9	1 873,7	
22	Juli	6 034,3	5 924,4	3 860,2	2 064,1	2 172,5	1 496,5	675,9	2 021,3	
23	August	5 939,0	5 840,0	3 769,1	2 071,0	2 187,9	1 534,6	653,3	1 877,4	
24	September	5 943,0	5 857,3	3 700,2	2 157,1	2 183,9	1 488,0	695,9	1 863,2	
25	Oktober	6 357,6	6 263,0	3 942,2	2 320,8	2 279,4	1 552,2	727,2	2 013,8	
26	November	6 439,9	6 333,0	3 965,5	2 367,5	2 275,8	1 520,3	755,5	2 040,2	
27	Dezember	6 083,0	6 008,6	3 885,8	2 122,8	2 311,2	1 587,7	723,4	1 899,8	
Veränderung gegen										
28	2005 Dezember	-0,4	-0,4	3,0	-6,2	3,7	4,3	2,5	1,8	
29	2006 Januar	-53,3	-53,3	-50,9	-57,9	-51,4	-48,0	-57,9	-53,9	
30	Februar	1,6	1,5	6,1	-8,7	14,6	18,9	4,4	0,1	
31	März	35,1	35,0	31,9	43,0	28,0	23,6	39,7	37,3	
32	April	14,1	14,1	8,7	26,8	1,9	-1,3	9,4	19,3	
33	Mai	25,0	25,0	22,1	30,7	19,6	18,2	22,5	25,3	
34	Juni	3,9	3,9	3,2	5,3	6,5	5,8	7,8	1,8	
35	Juli	4,3	4,3	5,0	3,0	3,4	5,7	-1,2	4,0	
36	August	1,3	1,2	0,3	2,9	3,2	4,1	1,5	-4,0	
37	September	4,7	4,7	2,7	8,2	5,4	4,9	6,6	2,6	
38	Oktober	1,5	1,6	1,8	1,2	-0,9	-2,5	2,5	5,1	
39	November	8,6	8,8	8,7	9,0	12,0	10,2	15,8	6,3	
40	Dezember	10,1	10,2	16,0	-0,0	6,8	6,5	7,5	23,5	
41	2007 Januar	-56,8	-56,9	-55,1	-60,4	-51,9	-47,9	-59,8	-59,7	
42	Februar	4,7	4,8	5,5	3,1	12,0	13,9	7,3	-0,2	
43	März	30,7	30,6	26,3	40,7	22,1	15,0	41,7	35,2	
44	April	3,5	3,1	-0,7	11,3	-2,5	-4,1	1,1	0,6	
45	Mai	12,0	12,2	11,7	13,1	11,6	14,1	6,5	12,5	
46	Juni	8,1	8,0	7,5	9,0	7,9	6,9	10,1	6,1	
47	Juli	7,8	7,6	8,2	6,5	8,9	9,6	7,5	7,9	
48	August	-1,6	-1,4	-2,4	0,3	0,7	2,5	-3,3	-7,1	
49	September	0,1	0,3	-1,8	4,2	-0,2	-3,0	6,5	-0,8	
50	Oktober	7,0	6,9	6,5	7,6	4,4	4,3	4,5	8,1	
51	November	1,3	1,1	0,6	2,0	-0,2	-2,1	3,9	1,3	
52	Dezember	-5,5	-5,1	-2,0	-10,3	1,6	4,4	-4,3	-6,9	
Veränderung gegenüber										
53	2007 Jan.-Dez.	-0,4	-0,4	-1,5	1,8	4,2	5,3	1,8	-7,5	
54	2006 Dezember	27,4	27,5	30,7	21,5	23,5	24,9	20,9	36,1	
55	2007 Januar	17,9	17,8	19,4	14,2	22,2	25,1	15,4	19,1	
56	Februar	21,5	21,6	18,8	29,0	19,5	19,9	18,5	18,8	
57	März	17,5	17,7	13,7	26,9	14,1	11,5	20,2	17,0	
58	April	6,5	6,4	3,9	11,4	9,2	8,3	11,1	-1,3	
59	Mai	-4,6	-4,5	-4,9	-3,6	1,9	4,5	-3,5	-11,4	
60	Juni	-0,7	-0,7	-1,0	-0,2	3,3	5,5	-1,4	-7,7	
61	Juli	2,7	2,4	2,0	3,2	8,8	9,4	7,3	-4,2	
62	August	-0,3	-0,2	-0,7	0,7	6,1	7,8	2,3	-7,4	
63	September	-4,6	-4,4	-5,1	-3,1	0,4	-0,4	2,2	-10,4	
64	Oktober	0,5	0,6	-0,7	2,9	5,8	6,6	4,2	-7,9	
65	November	-6,2	-6,5	-8,1	-3,7	-5,7	-5,3	-6,5	-12,2	
66	Dezember	-19,5	-19,5	-22,4	-13,6	-10,4	-7,2	-16,7	-33,8	

erstattung
gewerbe
nach Art der Bauten und Auftraggebern
Betriebe -
EUR
BUNDES GEBIET

Öffentlicher und Straßenbau								Lfd.
zusammen	Hochbau	davon für		Tiefbau	davon			
		Organisationen ohne Erwerbszweck	Körperschaften des öffentlichen Rechts		Straßenbau	sonstiger Tiefbau		
17 821,8	3 523,5	661,9	2 861,7	14 298,3	7 887,3	6 411,0	01	
18 331,8	3 775,0	811,3	2 963,7	14 556,8	8 066,8	6 490,0	02	
1 658,1	354,0	69,3	284,7	1 304,2	672,3	631,9	03	
747,0	197,5	35,8	161,7	549,5	283,4	266,1	04	
638,1	176,1	33,0	143,1	462,0	200,1	261,8	05	
921,1	250,0	51,9	198,1	671,1	324,4	346,8	06	
1 161,9	233,7	38,8	194,9	928,3	490,1	438,2	07	
1 526,8	274,1	45,9	228,2	1 252,8	701,8	551,0	08	
1 583,3	278,9	59,7	219,2	1 304,4	744,7	559,7	09	
1 675,8	305,2	56,1	249,1	1 370,6	763,8	606,8	10	
1 762,4	343,9	59,5	284,3	1 418,5	807,4	611,1	11	
1 870,1	324,4	64,5	259,9	1 545,7	876,2	669,5	12	
1 883,1	326,3	64,8	261,4	1 556,8	910,2	646,6	13	
2 037,0	387,1	69,4	317,7	1 649,9	946,3	703,7	14	
2 015,2	426,5	82,5	344,0	1 588,6	839,0	749,6	15	
821,7	197,7	40,9	156,8	624,0	330,4	293,6	16	
828,6	200,0	38,4	161,5	628,7	313,4	315,3	17	
1 145,7	264,3	58,7	205,6	881,4	464,7	416,6	18	
1 316,5	281,3	67,6	213,8	1 035,2	565,0	470,2	19	
1 481,8	274,7	63,6	211,1	1 207,1	669,0	538,1	20	
1 637,5	329,1	75,2	253,9	1 308,4	734,5	573,9	21	
1 730,6	342,4	81,0	261,4	1 388,2	776,1	612,2	22	
1 774,7	357,0	75,2	281,8	1 417,7	821,3	596,4	23	
1 810,2	349,0	81,4	267,6	1 461,2	826,3	634,9	24	
1 969,8	376,2	75,2	301,0	1 593,6	916,3	677,3	25	
2 017,0	405,1	74,9	330,2	1 611,9	921,9	690,1	26	
1 797,6	398,2	79,2	319,0	1 399,4	727,9	671,5	27	
über Vormonat in %								
-7,4	5,8	21,1	2,6	-10,4	-16,4	-3,0	28	
-55,0	-44,2	-48,3	-43,2	-57,9	-57,8	-57,9	29	
-14,6	-10,8	-7,8	-11,5	-15,9	-29,4	-1,6	30	
44,4	41,9	57,2	38,4	45,3	62,1	32,4	31	
26,1	-6,5	-25,2	-1,6	38,3	51,1	26,4	32	
31,4	17,3	18,1	17,1	35,0	43,2	25,7	33	
3,7	1,8	30,2	-3,9	4,1	6,1	1,6	34	
5,8	9,4	-6,1	13,6	5,1	2,6	8,4	35	
5,2	12,7	6,2	14,2	3,5	5,7	0,7	36	
6,1	-5,7	8,4	-8,6	9,0	8,5	9,6	37	
0,7	0,6	0,5	0,6	0,7	3,9	-3,4	38	
8,2	18,6	7,0	21,5	6,0	4,0	8,8	39	
-1,1	10,2	19,0	8,3	-3,7	-11,3	6,5	40	
-59,2	-53,6	-50,5	-54,4	-60,7	-60,6	-60,8	41	
0,8	1,1	-6,0	3,0	0,7	-5,2	7,4	42	
38,3	32,2	52,8	27,3	40,2	48,3	32,1	43	
14,9	6,4	15,0	4,0	17,5	21,6	12,9	44	
12,6	-2,4	-5,9	-1,2	16,6	18,4	14,5	45	
10,5	19,8	18,3	20,2	8,4	9,8	6,6	46	
5,7	4,1	7,8	3,0	6,1	5,7	6,7	47	
2,5	4,3	-7,2	7,8	2,1	5,8	-2,6	48	
2,0	-2,2	8,2	-5,0	3,1	0,6	6,5	49	
8,8	7,8	-7,6	12,4	9,1	10,9	6,7	50	
2,4	7,7	-0,5	9,7	1,1	0,6	1,9	51	
-10,9	-1,7	5,8	-3,4	-13,2	-21,0	-2,7	52	
Vorjahreszeitraum in %								
2,9	7,1	22,6	3,6	1,8	2,3	1,2	53	
21,5	20,5	19,2	20,8	21,8	24,8	18,6	54	
10,0	0,1	14,2	-3,0	13,6	16,6	10,3	55	
29,9	13,5	16,5	12,9	36,1	56,6	20,4	56	
24,4	5,7	13,2	3,8	31,3	43,3	20,2	57	
13,3	20,4	74,1	9,7	11,5	15,3	7,3	58	
-2,9	0,2	38,7	-7,5	-3,6	-4,7	-2,3	59	
3,4	18,0	25,9	15,8	0,3	-1,4	2,5	60	
3,3	12,2	44,6	4,9	1,3	1,6	0,9	61	
0,7	3,8	26,3	-0,9	-0,1	1,7	-2,4	62	
-3,2	7,6	26,2	3,0	-5,5	-5,7	-5,2	63	
4,6	15,3	16,0	15,1	2,4	0,7	4,8	64	
-1,0	4,7	7,9	3,9	-2,3	-2,6	-1,9	65	
-10,8	-6,6	-4,0	-7,3	-11,9	-13,2	-10,4	66	

Lfd.	Zeitraum	Gesamt- umsatz	Baugewerblicher Umsatz			Gewerblicher Bau			Wohnungs- bau	
			insgesamt	davon im		zusammen	Hochbau	Tiefbau		
				Hochbau	Tiefbau					
01	2006 Jan.-Dez.	18 779,9	18 551,8	9 917,0	8 634,8	7 634,1	4 157,4	3 476,6	4 466,7	
02	2007 Jan.-Dez.	18 550,8	18 331,0	10 081,2	8 249,7	7 402,5	4 088,8	3 313,7	4 580,5	
03	2005 Dezember	1 727,2	1 705,5	866,3	839,3	711,0	375,3	335,7	359,5	
04	2006 Januar	740,4	726,3	437,2	289,1	336,1	213,4	122,7	167,0	
05	Februar	701,0	688,6	441,1	247,5	325,7	219,5	106,2	159,8	
06	März	915,7	899,3	540,6	358,7	420,9	258,1	162,9	207,6	
07	April	1 218,3	1 202,5	658,7	543,8	520,4	296,8	223,6	274,7	
08	Mai	1 640,6	1 623,2	869,3	753,9	659,2	371,6	287,6	384,3	
09	Juni	1 758,6	1 737,3	934,3	803,0	681,7	364,7	317,0	456,8	
10	Juli	1 758,3	1 740,0	908,6	831,4	687,0	361,8	325,2	424,4	
11	August	1 893,8	1 869,5	980,7	888,8	778,5	430,1	348,4	425,7	
12	September	1 891,5	1 868,5	985,0	883,4	736,9	399,5	337,4	470,7	
13	Oktober	1 893,2	1 873,7	927,0	846,7	756,2	377,4	378,8	426,1	
14	November	2 132,1	2 108,0	1 039,1	1 069,0	868,3	422,7	445,6	470,2	
15	Dezember	2 236,4	2 214,9	1 195,5	1 019,4	863,2	442,0	421,2	599,5	
16	2007 Januar	870,0	860,0	544,6	315,4	394,9	248,0	146,9	225,0	
17	Februar	902,0	887,6	553,0	334,7	419,4	260,4	159,1	219,3	
18	März	1 229,7	1 215,8	712,6	503,3	519,0	292,0	227,0	327,7	
19	April	1 354,6	1 337,5	756,7	580,8	548,0	307,6	240,4	344,2	
20	Mai	1 484,1	1 467,7	801,2	666,5	588,8	324,8	263,9	367,4	
21	Juni	1 687,2	1 669,7	914,4	755,3	681,1	376,3	304,8	414,2	
22	Juli	1 719,3	1 695,7	910,1	785,6	703,4	372,3	331,1	420,9	
23	August	1 808,8	1 790,5	985,3	805,2	711,7	398,3	313,3	462,7	
24	September	1 778,2	1 757,2	957,6	799,6	684,5	378,9	305,6	448,2	
25	Oktober	1 882,7	1 864,4	978,5	885,9	723,3	388,7	334,6	457,6	
26	November	1 987,1	1 967,2	1 002,5	964,7	747,8	386,3	361,5	460,4	
27	Dezember	1 847,2	1 817,6	964,7	852,9	680,6	355,2	325,4	432,9	
Veränderung gegen										
28	2005 Dezember	-12,7	-12,9	-13,3	-12,4	-5,5	-6,9	-4,0	-20,8	
29	2006 Januar	-57,1	-57,4	-49,5	-65,5	-52,7	-43,1	-63,4	-53,6	
30	Februar	-5,3	-5,2	0,9	-14,4	-3,1	2,9	-13,5	-4,3	
31	März	30,6	30,6	22,6	44,9	29,3	17,6	53,4	29,9	
32	April	33,0	33,7	21,9	51,6	23,6	15,0	37,3	32,3	
33	Mai	34,7	35,0	32,0	38,6	26,7	25,2	28,6	39,9	
34	Juni	7,2	7,0	7,5	6,5	3,4	-1,9	10,2	18,9	
35	Juli	-0,0	0,2	-2,8	3,5	0,8	-0,8	2,6	-7,1	
36	August	7,7	7,4	7,9	6,9	13,3	18,9	7,2	0,3	
37	September	-0,1	-0,1	0,4	-0,6	-5,3	-7,1	-3,2	10,6	
38	Oktober	0,1	0,3	-5,9	7,2	2,6	-5,5	12,3	-9,5	
39	November	12,6	12,5	12,1	12,9	14,8	12,0	17,6	10,4	
40	Dezember	4,9	5,1	15,1	-4,6	-0,6	4,6	-5,5	27,5	
41	2007 Januar	-61,1	-61,2	-54,4	-69,1	-54,2	-43,9	-65,1	-62,5	
42	Februar	3,7	3,2	1,5	6,1	6,2	5,0	8,3	-2,5	
43	März	36,3	37,0	28,9	50,4	23,7	12,2	42,7	49,4	
44	April	10,2	10,0	6,2	15,4	5,6	5,3	5,9	5,1	
45	Mai	9,6	9,7	5,9	14,8	7,4	5,6	9,8	6,7	
46	Juni	13,7	13,8	14,1	13,3	15,7	15,8	15,5	12,7	
47	Juli	1,9	1,6	-0,5	4,0	3,3	-1,0	8,6	1,6	
48	August	5,2	5,6	8,3	2,5	1,2	7,0	-5,3	9,9	
49	September	-1,7	-1,9	-2,8	-0,7	-3,8	-4,9	-2,5	-3,1	
50	Oktober	5,9	6,1	2,2	10,8	5,7	2,6	9,5	2,1	
51	November	5,5	5,5	2,4	8,9	3,4	-0,6	8,0	0,6	
52	Dezember	-7,0	-7,6	-3,8	-11,6	-9,0	-8,1	-10,0	-6,0	
Veränderung gegenüber										
53	2007 Jan.-Dez.	-1,2	-1,2	1,7	-4,5	-3,0	-1,6	-4,7	2,5	
54	2006 Dezember	29,5	29,9	38,0	21,5	21,4	17,8	25,5	66,7	
55	2007 Januar	17,5	18,4	24,6	9,1	17,5	16,2	19,7	34,7	
56	Februar	28,7	28,9	25,4	35,2	28,8	18,6	49,8	37,3	
57	März	34,3	35,2	31,8	40,3	23,3	13,2	39,4	57,8	
58	April	11,2	11,2	14,9	6,8	5,3	3,7	7,5	25,3	
59	Mai	-9,5	-9,6	-7,8	-11,6	-10,7	-12,6	-8,2	-4,4	
60	Juni	-4,1	-3,9	-2,1	-5,9	-0,1	3,2	-3,8	-9,3	
61	Juli	-2,2	-2,5	0,2	-5,5	2,4	2,9	1,8	-0,8	
62	August	-4,5	-4,2	0,5	-9,4	-8,6	-7,4	-10,1	8,7	
63	September	-6,0	-6,0	-2,8	-9,5	-7,1	-5,2	-9,4	-4,8	
64	Oktober	-0,6	-0,5	5,6	-6,4	-4,4	3,0	-11,7	7,4	
65	November	-6,8	-6,7	-3,5	-9,8	-13,9	-8,6	-18,9	-2,1	
66	Dezember	-17,4	-17,9	-19,3	-16,3	-21,1	-19,6	-22,7	-27,8	

erstattung
gewerbe
nach Art der Bauten und Auftraggebern
Betriebe -
EUR
UND BERLIN

Öffentlicher und Straßenbau								Lfd.
zusammen	Hochbau	davon für		Tiefbau	davon			
		Organisationen ohne Erwerbszweck	Körperschaften des öffentlichen Rechts		Straßenbau	sonstiger Tiefbau		
6 451,0	1 292,8	202,4	1 090,5	5 158,2	3 016,4	2 141,8	01	
6 347,9	1 411,8	259,5	1 152,3	4 936,1	2 834,5	2 101,5	02	
635,0	131,4	23,5	108,0	503,6	248,9	254,6	03	
223,2	56,8	11,8	44,9	166,4	65,7	100,7	04	
203,2	61,8	9,1	52,8	141,4	61,5	79,9	05	
270,7	74,9	9,7	65,2	195,8	92,2	103,7	06	
407,4	87,2	12,2	75,0	320,2	186,9	133,3	07	
579,6	113,4	15,1	98,3	466,3	278,1	188,2	08	
598,8	112,8	18,6	94,3	486,0	296,2	189,8	09	
628,6	122,4	18,1	104,3	506,3	316,4	189,9	10	
665,3	125,0	18,2	106,7	540,3	329,4	210,9	11	
660,9	114,9	16,4	98,5	546,0	340,6	205,4	12	
691,4	123,5	19,5	104,0	568,0	348,5	219,5	13	
769,5	146,2	25,8	120,3	623,4	384,9	238,4	14	
752,3	154,1	28,0	126,1	598,2	316,1	282,1	15	
240,1	71,7	19,9	51,7	168,5	79,1	89,4	16	
248,9	73,3	15,4	57,9	175,6	77,5	98,0	17	
369,2	92,9	15,3	77,6	276,3	136,2	140,0	18	
445,2	104,9	22,1	82,7	340,3	187,2	153,1	19	
511,5	109,0	18,7	90,2	402,6	225,7	176,8	20	
574,4	123,9	18,0	105,9	450,4	264,3	186,1	21	
571,4	116,8	18,7	98,1	454,5	269,6	185,0	22	
616,2	124,4	22,6	101,8	491,8	302,6	189,3	23	
624,5	130,5	22,5	108,0	494,0	294,8	199,2	24	
683,5	132,2	26,1	106,1	551,3	331,8	219,6	25	
759,0	155,7	28,6	127,1	603,2	361,2	242,0	26	
704,0	176,6	31,7	145,0	527,4	304,5	222,9	27	
über Vormonat in %								
-15,4	-7,3	-0,1	-8,7	-17,3	-28,9	-1,7	28	
-64,9	-56,8	-49,5	-58,4	-67,0	-73,6	-60,4	29	
-9,0	8,9	-23,3	17,4	-15,0	-6,5	-20,7	30	
33,2	21,1	6,4	23,7	38,5	50,0	29,7	31	
50,5	16,5	26,2	15,0	63,5	102,8	28,6	32	
42,3	29,9	23,8	30,9	45,6	48,8	41,2	33	
3,3	-0,5	23,1	-4,1	4,2	6,5	0,9	34	
5,0	8,5	-2,3	10,6	4,2	6,8	0,0	35	
5,8	2,1	0,4	2,4	6,7	4,1	11,1	36	
-0,7	-8,1	-10,2	-7,7	1,0	3,4	-2,6	37	
4,6	7,5	19,0	5,6	4,0	2,3	6,9	38	
11,3	18,4	32,8	15,7	9,8	10,5	8,6	39	
-2,2	5,4	8,3	4,8	-4,0	-17,9	18,3	40	
-68,1	-53,5	-28,8	-59,0	-71,8	-75,0	-68,3	41	
3,6	2,3	-22,8	11,9	4,2	-1,9	9,6	42	
48,3	26,8	-0,7	34,1	57,3	75,7	42,8	43	
20,6	12,9	45,0	6,6	23,2	37,4	9,4	44	
14,9	3,9	-15,3	9,1	18,3	20,6	15,5	45	
12,3	13,7	-3,9	17,4	11,9	17,1	5,3	46	
-0,5	-5,8	3,6	-7,4	0,9	2,0	-0,6	47	
7,8	6,5	20,9	3,7	8,2	12,2	2,3	48	
1,4	4,9	-0,5	6,1	0,4	-2,6	5,3	49	
9,4	1,3	16,2	-1,8	11,6	12,5	10,2	50	
11,0	17,8	9,6	19,8	9,4	8,9	10,2	51	
-7,2	13,4	10,6	14,1	-12,6	-15,7	-7,9	52	
Vorjahreszeitraum in %								
-1,6	9,2	28,2	5,7	-4,3	-6,0	-1,9	53	
18,5	17,2	19,2	16,8	18,8	27,0	10,8	54	
7,6	26,2	68,1	15,1	1,3	20,4	-11,2	55	
22,5	18,5	69,3	9,8	24,2	26,2	22,7	56	
36,4	24,0	58,0	19,0	41,1	47,8	35,1	57	
9,3	20,2	81,6	10,3	6,3	0,2	14,9	58	
-11,7	-3,9	24,3	-8,2	-13,7	-18,8	-6,0	59	
-4,1	9,8	-3,0	12,4	-7,3	-10,8	-1,9	60	
-9,1	-4,6	2,9	-5,9	-10,2	-14,8	-2,6	61	
-7,4	-0,5	24,0	-4,6	-9,0	-8,2	-10,3	62	
-5,5	13,6	37,4	9,7	-9,5	-13,5	-3,0	63	
-1,1	7,1	34,2	2,0	-2,9	-4,8	0,0	64	
-1,4	6,5	10,8	5,6	-3,2	-6,2	1,5	65	
-6,4	14,6	13,2	15,0	-11,8	-3,7	-21,0	66	

1 Bauhaupt
1.4 Umsatz insgesamt, baugewerblicher Umsatz
- Alle
Mill.

DEUTSCHLAND

Lfd.	Zeitraum	Gesamt- umsatz	Baugewerblicher Umsatz			Gewerblicher Bau			Wohnungs- bau	
			insgesamt	davon im		zusammen	Hochbau	Tiefbau		
				Hochbau	Tiefbau					
Baden-										
01	2007	Jan.- Dez.	10414,4	10211,6	6938,3	3273,3	3667,2	2730,3	936,8	3559,7
02	2007	Januar	579,7	572,1	411,0	161,1	190,4	142,4	48,1	228,1
03		Februar	576,5	567,6	411,7	155,8	227,0	174,1	52,9	194,7
04		März	751,1	741,0	513,5	227,5	265,4	187,5	77,9	274,9
05		April	807,4	787,7	528,8	258,9	272,3	191,7	80,5	286,6
06		Mai	861,1	846,5	568,5	278,0	271,6	203,5	68,1	312,7
07		Juni	915,2	900,2	601,3	298,8	318,5	234,1	84,4	310,1
08		Juli	1035,7	1006,7	689,0	317,7	352,0	267,5	84,5	363,7
09		August	925,6	905,5	606,6	298,9	352,5	262,3	90,2	286,8
10		September	961,9	946,3	639,0	307,3	350,2	265,4	84,8	319,7
11		Oktober	1044,3	1027,1	691,3	335,8	366,6	281,0	85,6	347,5
12		November	1021,1	991,8	653,5	338,3	354,7	258,5	96,2	329,9
13		Dezember	934,6	919,2	624,0	295,3	346,0	262,2	83,8	305,0
Bay										
14	2007	Jan.- Dez.	15771,7	15427,4	10655,9	4771,4	5541,0	3998,1	1543,0	5542,3
15	2007	Januar	769,2	753,5	543,3	210,3	294,7	216,1	78,6	273,5
16		Februar	740,8	724,5	552,3	172,2	306,0	233,2	72,8	266,2
17		März	1003,8	978,5	735,1	243,4	414,9	313,8	101,1	347,0
18		April	1121,3	1090,4	776,6	313,9	405,2	306,1	99,1	390,8
19		Mai	1284,6	1250,5	868,5	382,0	444,2	325,4	118,9	460,1
20		Juni	1380,7	1349,0	923,0	425,9	449,6	316,5	133,1	498,6
21		Juli	1518,7	1479,7	1019,4	460,2	511,5	365,7	145,9	553,5
22		August	1528,0	1491,7	1014,4	477,3	493,1	358,3	134,8	544,1
23		September	1506,7	1478,0	976,0	502,0	512,8	364,1	148,7	517,1
24		Oktober	1679,8	1646,6	1110,5	536,1	576,9	413,3	163,6	580,4
25		November	1617,7	1586,0	1046,1	539,9	535,6	373,5	162,1	552,0
26		Dezember	1620,4	1599,0	1090,8	508,2	596,5	412,2	184,3	558,9
Ber										
27	2007	Jan.- Dez.	2123,7	2107,9	1383,4	724,5	953,4	600,2	353,2	619,6
28	2007	Januar	128,5	127,1	99,6	27,6	56,3	44,6	11,7	43,5
29		Februar	93,6	93,0	60,6	32,4	52,3	36,5	15,8	17,5
30		März	140,9	140,0	87,0	53,0	68,9	39,4	29,5	40,5
31		April	154,9	153,9	90,3	63,6	67,2	36,2	31,0	40,8
32		Mai	153,7	153,2	94,7	58,5	65,7	38,3	27,4	43,2
33		Juni	174,2	172,8	114,0	58,9	66,6	44,6	22,0	46,5
34		Juli	228,9	226,5	144,5	82,0	104,5	59,6	44,9	68,4
35		August	195,0	194,2	129,7	64,5	92,7	58,2	34,5	57,4
36		September	205,1	203,2	133,9	69,3	93,1	58,3	34,9	61,2
37		Oktober	205,1	203,4	135,3	68,1	91,8	60,2	31,5	62,8
38		November	230,5	229,4	152,2	77,2	97,2	59,3	37,9	77,9
39		Dezember	213,5	211,1	141,7	69,4	97,1	65,1	32,0	59,8
Branden										
40	2007	Jan.- Dez.	3282,0	3219,9	1784,2	1435,7	1134,6	557,2	577,4	1045,6
41	2007	Januar	139,7	138,3	86,2	52,1	53,7	29,6	24,1	49,8
42		Februar	165,4	161,6	101,4	60,2	61,3	32,1	29,1	57,0
43		März	206,3	201,9	116,9	85,0	73,0	33,9	39,1	67,9
44		April	234,2	229,9	124,8	105,1	87,0	44,9	42,1	66,6
45		Mai	267,7	263,1	140,3	122,8	92,3	48,0	44,4	81,2
46		Juni	301,0	296,3	161,5	134,9	113,2	55,4	57,8	93,1
47		Juli	298,0	292,0	157,9	134,1	114,4	51,7	62,7	91,7
48		August	333,3	328,5	189,3	139,3	116,4	60,9	55,4	110,6
49		September	317,7	312,6	174,3	138,3	107,4	55,5	51,8	99,4
50		Oktober	331,0	327,0	173,6	153,4	106,8	51,6	55,2	105,3
51		November	342,1	335,9	177,5	158,5	111,6	53,4	58,2	101,9
52		Dezember	345,7	332,6	180,7	152,0	97,6	40,2	57,4	121,0
Bre										
53	2007	Jan.- Dez.	464,6	454,9	228,6	226,4	218,3	133,5	84,8	68,1
54	2007	Januar	23,1	22,4	12,0	10,4	11,4	6,4	5,0	4,0
55		Februar	25,9	25,3	13,2	12,1	11,9	8,4	3,5	3,3
56		März	35,2	34,4	18,0	16,4	15,6	9,3	6,4	6,1
57		April	37,4	37,4	18,1	19,3	17,2	10,7	6,5	4,9
58		Mai	35,0	33,9	16,8	17,1	13,1	6,9	6,2	7,7
59		Juni	46,0	45,4	25,4	20,0	23,5	15,1	8,5	7,5
60		Juli	42,7	41,9	23,6	18,3	21,2	12,6	8,7	7,9
61		August	41,5	39,9	20,4	19,5	18,7	11,6	7,1	6,3
62		September	41,5	40,6	19,4	21,2	20,6	13,3	7,3	4,1
63		Oktober	43,7	42,7	18,4	24,3	20,2	11,4	8,8	4,6
64		November	46,3	45,5	20,6	24,9	21,6	13,4	8,2	4,9
65		Dezember	46,1	45,5	22,8	22,8	23,1	14,6	8,5	6,7
Ham										
66	2007	Jan.- Dez.	1456,6	1447,4	913,5	533,9	690,9	543,7	147,3	273,6
67	2007	Januar	75,4	75,0	56,5	18,5	41,0	32,6	8,4	17,2
68		Februar	102,1	101,5	67,5	34,0	57,6	46,4	11,2	17,2
69		März	108,0	107,5	73,6	33,9	57,4	48,7	8,8	19,8
70		April	108,1	106,4	68,6	37,7	50,2	41,2	9,0	23,4
71		Mai	110,2	108,7	71,2	37,4	48,9	39,5	9,4	27,8
72		Juni	130,5	129,6	77,2	52,4	59,7	47,5	12,2	23,6

gewerbe
nach Art der Bauten und Auftraggebern
Betriebe -
EUR
NACH LÄNDERN

zusammen		Hochbau	davon für		Tiefbau	davon		Lfd.
			Organisationen ohne Erwerbszweck	Körperschaften des öffentlichen Rechts		Straßenbau	sonstiger Tiefbau	
Württemberg								
2984,7	648,2	144,6	503,6	2336,5	1385,9	950,6	01	
153,5	40,5	8,6	31,9	113,0	67,8	45,2	02	
145,8	42,9	8,9	33,9	103,0	54,1	48,9	03	
200,7	51,1	10,7	40,4	149,6	86,3	63,2	04	
228,9	50,5	10,8	39,7	178,4	107,8	70,6	05	
262,3	52,3	14,0	38,3	209,9	127,7	82,2	06	
271,6	57,1	12,7	44,4	214,5	129,0	85,4	07	
290,9	57,7	15,1	42,6	233,2	141,7	91,5	08	
266,2	57,5	12,5	45,0	208,6	123,3	85,3	09	
276,4	53,9	12,7	41,2	222,5	131,6	90,9	10	
313,0	62,8	16,5	46,2	250,2	151,2	99,0	11	
307,2	65,1	12,6	52,5	242,1	145,8	96,3	12	
268,2	56,7	9,3	47,4	211,5	119,5	91,9	13	
ern								
4344,0	1115,5	184,0	931,5	3228,5	1758,5	1470,0	14	
185,4	53,7	8,9	44,8	131,7	68,7	63,0	15	
152,4	53,0	6,2	46,8	99,4	49,0	50,4	16	
216,6	74,4	16,7	57,6	142,2	73,2	69,0	17	
294,4	79,7	15,4	64,2	214,7	115,1	99,7	18	
346,1	83,0	16,5	66,5	263,1	143,6	119,5	19	
400,7	107,9	16,9	91,0	292,9	159,1	133,8	20	
414,6	100,2	16,9	83,3	314,3	169,0	145,3	21	
454,5	111,9	19,5	92,4	342,6	195,1	147,5	22	
448,0	94,8	14,8	80,0	353,3	186,2	167,0	23	
489,3	116,8	15,2	101,6	372,6	210,8	161,8	24	
498,3	120,6	15,8	104,8	377,8	223,7	154,0	25	
443,6	119,6	21,3	98,4	324,0	165,0	158,9	26	
lin								
534,8	163,5	17,6	145,9	371,4	170,4	200,9	27	
27,4	11,6	0,3	11,3	15,8	7,5	8,3	28	
23,2	6,7	0,7	6,0	16,6	5,6	11,0	29	
30,6	7,0	1,1	5,9	23,6	10,4	13,2	30	
45,8	13,2	1,3	11,9	32,6	17,4	15,2	31	
44,3	13,1	1,0	12,2	31,2	13,3	17,9	32	
59,8	22,9	2,3	20,6	36,9	17,9	18,9	33	
53,6	16,5	2,0	14,5	37,1	18,5	18,6	34	
44,1	14,1	2,4	11,7	30,0	14,5	15,5	35	
48,8	14,4	2,3	12,1	34,4	13,2	21,3	36	
48,8	12,2	1,3	10,9	36,6	19,0	17,6	37	
54,3	15,0	1,8	13,2	39,3	16,4	22,9	38	
54,3	16,9	1,2	15,7	37,4	16,8	20,6	39	
burg								
1039,7	181,4	47,1	134,2	858,3	506,2	352,1	40	
34,9	6,8	2,9	3,9	28,1	13,2	14,9	41	
43,3	12,2	3,7	8,5	31,1	15,5	15,7	42	
61,0	15,1	5,1	10,0	45,9	27,0	18,9	43	
76,4	13,3	4,9	8,5	63,0	32,9	30,1	44	
89,6	11,1	3,2	8,0	78,5	40,6	37,9	45	
90,0	12,9	3,2	9,7	77,0	46,1	30,9	46	
85,8	14,4	4,5	9,9	71,4	44,7	26,7	47	
101,5	17,7	5,2	12,5	83,8	56,0	27,8	48	
105,8	19,4	2,8	16,6	86,4	55,3	31,1	49	
114,9	16,8	2,9	13,8	98,2	63,2	35,0	50	
122,4	22,1	5,0	17,1	100,3	66,0	34,3	51	
114,1	19,5	3,6	15,9	94,6	45,7	48,9	52	
men								
168,6	27,0	11,7	15,3	141,6	75,8	65,7	53	
7,0	1,6	0,6	1,0	5,4	3,1	2,3	54	
10,1	1,5	0,8	0,7	8,6	3,9	4,7	55	
12,7	2,6	0,9	1,7	10,1	4,8	5,2	56	
15,3	2,5	0,7	1,8	12,8	5,3	7,5	57	
13,1	2,2	1,1	1,1	10,9	5,5	5,4	58	
14,3	2,8	0,8	2,0	11,6	5,8	5,8	59	
12,7	3,1	0,9	2,2	9,6	6,4	3,2	60	
14,9	2,5	1,1	1,4	12,4	6,5	5,9	61	
15,9	2,0	1,1	0,9	13,9	8,4	5,5	62	
17,9	2,4	1,2	1,2	15,5	9,5	6,0	63	
19,0	2,3	1,5	0,9	16,7	9,8	6,9	64	
15,8	1,5	0,9	0,6	14,2	6,8	7,4	65	
burg								
482,8	96,2	25,0	71,3	386,6	162,9	223,7	66	
16,9	6,8	3,7	3,0	10,1	3,7	6,4	67	
26,7	3,9	0,3	3,6	22,8	7,7	15,1	68	
30,3	5,2	0,2	5,0	25,1	9,9	15,2	69	
32,8	4,0	0,1	3,9	28,8	12,9	15,8	70	
32,0	4,0	0,5	3,5	28,0	12,4	15,7	71	
46,3	6,1	0,8	5,3	40,2	15,1	25,1	72	

1 Bauhaupt
1.4 Umsatz insgesamt, baugewerblicher Umsatz
- Alle
Mill.

DEUTSCHLAND

Deutschland									
Lfd.	Zeitraum	Gesamt- umsatz	Baugewerblicher Umsatz			Gewerblicher Bau			Wohnungs- bau
			insgesamt	davon im		zusammen	Hochbau	Tiefbau	
				Hochbau	Tiefbau				
									noch
01	Juli	137,3	136,1	78,5	57,6	66,5	48,5	18,1	22,8
02	August	136,7	136,3	77,4	58,9	58,3	44,8	13,5	25,0
03	September	165,7	165,3	109,1	56,1	74,6	58,7	15,9	23,4
04	Oktober	134,3	133,6	79,4	54,2	62,9	49,0	13,9	21,3
05	November	135,4	134,7	84,1	50,6	62,8	49,3	13,6	27,2
06	Dezember	112,9	112,6	70,3	42,3	51,1	37,7	13,5	25,0
									Hes
07	2007 Jan.- Dez.	5626,6	5566,3	3438,5	2127,8	2060,2	1411,9	648,3	1672,7
08	2007 Januar	289,5	286,3	196,5	89,7	112,0	84,3	27,7	97,1
09	Februar	292,9	289,6	186,3	103,3	116,4	81,1	35,3	90,9
10	März	355,8	351,2	212,1	139,1	115,0	69,9	45,2	124,3
11	April	387,3	383,0	215,0	168,1	134,9	72,3	62,5	120,5
12	Mai	464,9	459,9	296,1	163,9	191,2	142,2	49,0	131,1
13	Juni	535,5	529,4	343,0	186,5	216,7	162,0	54,6	149,0
14	Juli	546,2	541,1	343,8	197,3	213,4	153,5	59,9	160,4
15	August	556,4	551,5	355,3	196,2	224,4	169,3	55,1	152,6
16	September	495,4	489,2	280,6	208,5	160,1	95,8	64,3	150,7
17	Oktober	543,9	537,9	300,4	237,5	182,7	106,9	75,8	159,1
18	November	539,3	532,8	302,3	230,5	162,0	103,4	58,6	165,0
19	Dezember	619,4	614,2	406,9	207,3	231,5	171,2	60,3	171,9
									Mecklenburg-
20	2007 Jan.- Dez.	1845,7	1832,6	1074,5	758,1	621,3	337,6	283,6	577,5
21	2007 Januar	117,6	116,8	84,6	32,3	51,4	37,1	14,3	38,0
22	Februar	104,9	104,3	74,6	29,7	44,9	32,3	12,6	37,2
23	März	135,0	134,6	94,3	40,3	49,3	32,2	17,1	53,6
24	April	138,0	137,4	85,0	52,4	39,7	20,7	19,0	55,3
25	Mai	141,6	140,6	75,6	65,0	44,7	22,1	22,6	42,2
26	Juni	163,6	162,7	95,0	67,7	64,2	37,8	26,5	46,9
27	Juli	148,6	146,7	78,0	68,7	49,3	24,8	24,5	41,9
28	August	171,6	170,5	94,1	76,4	56,4	28,9	27,5	56,6
29	September	162,4	161,1	87,0	74,1	49,6	21,8	27,8	56,6
30	Oktober	178,3	177,2	90,2	86,9	57,7	26,7	31,1	52,0
31	November	186,5	185,5	93,0	92,5	58,4	26,9	31,5	52,8
32	Dezember	197,7	195,2	123,1	72,1	55,7	26,4	29,3	44,3
									Nieder
33	2007 Jan.- Dez.	8453,1	8366,1	5036,5	3329,6	3434,6	2005,8	1428,8	2653,1
34	2007 Januar	397,0	392,3	266,0	126,3	149,7	95,4	54,2	150,9
35	Februar	463,8	458,0	316,6	141,4	192,2	123,1	69,0	171,0
36	März	594,5	586,9	381,7	205,2	254,1	154,9	99,2	198,5
37	April	612,5	606,0	382,4	223,6	231,1	139,7	91,4	213,6
38	Mai	694,0	687,4	419,0	268,4	268,7	150,8	117,9	243,2
39	Juni	753,8	745,8	452,2	293,6	280,5	158,4	122,0	265,4
40	Juli	794,7	785,6	463,5	322,1	309,4	172,6	136,7	255,3
41	August	790,0	780,4	454,4	326,0	323,1	189,9	133,3	232,6
42	September	831,8	826,4	476,8	349,6	365,3	217,7	147,6	225,8
43	Oktober	834,3	827,8	479,7	348,1	340,5	200,4	140,2	242,3
44	November	906,3	897,3	503,6	393,7	382,3	209,6	172,7	245,9
45	Dezember	780,5	772,0	440,6	331,5	337,8	193,2	144,6	208,5
									Nordrhein-
46	2007 Jan.- Dez.	13737,7	13593,1	8847,2	4745,9	5549,3	3736,3	1812,9	4468,5
47	2007 Januar	727,4	718,0	493,7	224,4	321,5	222,9	98,6	243,1
48	Februar	841,0	833,3	572,5	260,9	361,7	263,1	98,5	277,2
49	März	1054,7	1043,5	693,1	350,4	421,7	277,5	144,2	368,4
50	April	1024,1	1011,6	652,7	358,8	393,5	249,6	144,0	345,9
51	Mai	1125,6	1113,9	716,2	397,7	444,2	291,3	152,9	377,0
52	Juni	1182,6	1168,3	754,2	414,1	461,1	302,8	158,3	399,6
53	Juli	1259,0	1243,8	819,0	424,8	499,1	338,5	160,6	423,0
54	August	1269,5	1256,8	825,2	431,5	522,4	363,0	159,4	394,2
55	September	1243,5	1231,3	794,9	436,4	500,7	336,0	164,7	396,2
56	Oktober	1344,7	1329,2	834,3	494,9	520,8	349,5	171,3	419,2
57	November	1420,5	1408,9	905,3	503,6	558,3	373,7	184,6	459,0
58	Dezember	1245,2	1234,5	786,1	448,4	544,1	368,3	175,9	365,7
									Rheinland-
59	2007 Jan.- Dez.	4224,3	4130,4	2515,9	1614,5	1090,5	782,7	307,8	1342,7
60	2007 Januar	247,3	242,1	155,5	86,6	61,9	46,9	15,0	81,0
61	Februar	220,3	217,8	141,3	76,5	63,6	47,3	16,4	69,6
62	März	333,8	331,2	216,1	115,2	83,6	56,5	27,1	130,9
63	April	283,4	280,3	172,9	107,3	78,4	55,1	23,3	91,5
64	Mai	341,8	338,2	207,3	130,9	90,8	66,3	24,5	114,2
65	Juni	363,1	352,5	215,2	137,3	100,8	73,9	26,9	109,7
66	Juli	396,0	388,8	236,0	152,9	100,3	71,3	29,0	126,7
67	August	378,6	368,6	221,2	147,4	98,5	70,8	27,7	117,3
68	September	378,2	364,8	212,7	152,0	96,4	69,3	27,1	112,7
69	Oktober	417,1	405,7	238,1	167,6	113,5	78,9	34,6	122,9
70	November	427,8	413,4	247,0	166,4	106,0	77,4	28,5	127,2
71	Dezember	436,7	427,2	252,7	174,4	96,6	69,0	27,7	138,9

gewerbe
nach Art der Bauten und Auftraggebern
Betriebe -
EUR
NACH LANDERN

NACH LÄNDERN		Öffentlicher und Straßenbau					Lfd.
zusammen	Hochbau	davon für		Tiefbau	davon		
		Organisationen ohne Erwerbszweck	Körperschaften des öffentlichen Rechts		Straßenbau	sonstiger Tiefbau	
Hamburg							
46,8	7,2	1,8	5,5	39,6	17,7	21,9	01
53,0	7,5	1,9	5,7	45,4	21,6	23,9	02
67,3	27,0	14,3	12,7	40,3	18,6	21,7	03
49,5	9,1	0,6	8,5	40,4	18,9	21,4	04
44,8	7,7	0,5	7,2	37,1	13,9	23,2	05
36,5	7,7	0,3	7,3	28,8	10,5	18,3	06
sen							
1833,3	353,9	76,7	277,1	1479,5	847,6	631,9	07
77,2	15,2	2,0	13,1	62,0	27,4	34,7	08
82,3	14,3	5,4	8,9	68,0	31,3	36,7	09
111,9	18,0	4,0	14,0	93,9	52,4	41,5	10
127,7	22,2	5,6	16,5	105,5	62,1	43,4	11
137,6	22,7	5,7	17,0	114,8	66,4	48,5	12
163,7	31,9	10,4	21,5	131,8	82,5	49,4	13
167,4	30,0	6,9	23,1	137,4	80,5	56,9	14
174,5	33,4	7,9	25,5	141,1	86,2	54,9	15
178,4	34,1	4,4	29,8	144,3	88,9	55,4	16
196,1	34,4	3,8	30,5	161,7	91,6	70,1	17
205,8	33,9	5,2	28,7	171,9	101,2	70,7	18
210,8	63,8	15,4	48,4	147,0	77,3	69,7	19
Vorpommern							
633,9	159,5	32,6	126,9	474,4	311,8	162,6	20
27,5	9,5	5,2	4,3	18,0	11,9	6,0	21
22,3	5,2	0,9	4,4	17,1	8,1	8,9	22
31,8	8,5	1,1	7,4	23,2	12,3	10,9	23
42,4	9,0	2,5	6,5	33,4	20,6	12,8	24
53,7	11,3	2,0	9,3	42,4	28,6	13,8	25
51,6	10,4	1,8	8,5	41,2	27,9	13,3	26
55,5	11,3	1,3	10,0	44,2	28,1	16,1	27
57,5	8,5	1,5	7,1	48,9	33,8	15,1	28
54,9	8,6	2,0	6,7	46,3	32,2	14,1	29
67,4	11,5	2,1	9,5	55,9	36,7	19,2	30
74,3	13,3	2,4	10,9	61,0	41,6	19,3	31
95,2	52,4	9,8	42,5	42,8	29,9	12,9	32
sachsen							
2278,4	377,6	72,0	305,6	1900,7	966,6	934,1	33
91,8	19,7	4,7	15,0	72,1	41,4	30,8	34
94,8	22,4	5,6	16,8	72,4	32,0	40,3	35
134,3	28,2	5,6	22,7	106,0	49,5	56,6	36
161,3	29,1	6,6	22,5	132,2	59,1	73,0	37
175,5	25,0	4,9	20,1	150,5	74,9	75,6	38
199,9	28,3	5,9	22,5	171,6	94,6	77,0	39
221,0	35,6	6,7	28,9	185,3	90,2	95,2	40
224,7	31,9	4,8	27,2	192,7	105,0	87,8	41
235,3	33,4	4,2	29,2	202,0	104,9	97,1	42
245,0	37,0	6,9	30,1	208,0	116,2	91,8	43
269,1	48,0	8,6	39,4	221,1	110,3	110,8	44
225,8	38,9	7,6	31,3	186,8	88,6	98,2	45
Westfalen							
3575,3	642,4	224,7	417,7	2932,9	1624,1	1308,9	46
153,4	27,6	7,7	19,9	125,8	62,0	63,8	47
194,4	32,1	7,1	25,0	162,3	86,7	75,6	48
253,4	47,2	14,1	33,1	206,3	100,4	105,8	49
272,2	57,3	24,1	33,2	214,9	113,3	101,6	50
292,6	47,8	16,0	31,8	244,8	132,7	112,2	51
307,5	51,7	18,1	33,7	255,8	144,6	111,2	52
321,7	57,5	22,7	34,9	264,2	149,5	114,7	53
340,1	68,0	22,1	45,9	272,1	159,2	113,0	54
334,4	62,8	25,7	37,1	271,6	157,3	114,4	55
389,2	65,6	24,9	40,7	323,6	185,2	138,4	56
391,5	72,6	23,3	49,3	319,0	183,5	135,5	57
324,6	52,1	19,0	33,1	272,6	149,8	122,7	58
Pfalz							
1697,2	390,5	43,0	347,5	1306,7	786,4	520,3	59
99,2	27,6	3,2	24,4	71,5	43,1	28,5	60
84,5	24,4	2,9	21,5	60,1	35,8	24,3	61
116,7	28,6	5,0	23,6	88,1	56,9	31,2	62
110,4	26,3	2,0	24,4	84,0	51,4	32,6	63
133,1	26,7	2,3	24,4	106,4	64,0	42,4	64
142,0	31,6	5,2	26,4	110,4	62,7	47,7	65
161,8	38,0	6,0	32,0	123,9	75,4	48,4	66
152,8	33,2	3,1	30,1	119,6	75,4	44,2	67
155,6	30,7	2,3	28,5	124,9	78,0	46,9	68
169,3	36,2	3,3	32,9	133,1	82,0	51,1	69
180,2	42,3	5,1	37,2	137,9	85,5	52,4	70
191,6	44,8	2,6	42,2	146,8	76,4	70,4	71

1 Bauhaupt
1.4 Umsatz insgesamt, baugewerblicher Umsatz
- Alle
Mill.

DEUTSCHLAND

DEUTSCHLAND										
Lfd.	Zeitraum	Gesamt- umsatz	Baugewerblicher Umsatz			Gewerblicher Bau			Wohnungs- bau	
			insgesamt	davon im		zusammen	Hochbau	Tiefbau		
				Hochbau	Tiefbau					
Saar										
01	2007	Jan.- Dez.	961,2	942,1	527,5	414,6	356,4	248,6	107,9	238,7
02	2007	Januar	59,5	58,2	36,5	21,8	23,3	16,7	6,6	17,6
03		Februar	53,5	52,3	35,4	16,9	23,6	17,7	5,9	15,5
04		März	74,3	72,6	40,9	31,7	28,5	21,3	7,1	16,4
05		April	73,8	72,2	41,7	30,4	26,0	19,2	6,8	18,1
06		Mai	82,2	80,2	38,4	41,8	27,6	17,8	9,8	16,9
07		Juni	84,1	82,3	46,4	35,9	30,1	20,3	9,8	23,3
08		Juli	85,5	83,6	45,0	38,6	32,4	22,4	10,0	18,8
09		August	92,2	90,1	49,1	41,0	35,5	24,0	11,5	22,7
10		September	86,6	85,2	44,6	40,6	31,6	19,4	12,2	21,2
11		Oktober	88,5	87,1	46,2	40,9	32,6	21,6	11,0	21,0
12		November	95,1	93,8	52,8	41,0	35,0	25,3	9,7	22,9
13		Dezember	85,8	84,5	50,5	34,0	30,3	22,7	7,6	24,3
Sach										
14	2007	Jan.- Dez.	5454,3	5396,6	2732,3	2664,4	2419,2	1228,4	1190,7	1092,3
15	2007	Januar	224,2	221,3	126,4	94,9	111,7	65,0	46,6	38,1
16		Februar	260,2	256,0	154,6	101,4	139,8	79,9	59,9	49,4
17		März	358,4	354,8	189,8	165,1	168,7	82,7	85,9	78,2
18		April	398,1	392,9	220,3	172,6	187,8	104,4	83,3	86,0
19		Mai	444,1	439,0	235,0	204,0	199,8	107,3	92,4	94,4
20		Juni	520,2	515,0	261,6	253,4	232,7	112,4	120,3	113,9
21		Juli	504,4	497,9	251,2	246,7	231,2	117,5	113,7	99,4
22		August	529,2	523,8	262,1	261,7	226,4	117,3	109,2	108,5
23		September	512,6	507,1	256,3	250,9	218,3	111,5	106,8	107,4
24		Oktober	560,0	556,0	270,9	285,1	236,9	114,7	122,2	114,3
25		November	575,7	571,4	258,3	313,1	237,8	110,2	127,6	101,7
26		Dezember	567,1	561,3	245,7	315,6	228,1	105,4	122,7	100,8
Sachsen-										
27	2007	Jan.- Dez.	2975,5	2935,5	1559,3	1376,1	1315,2	772,0	543,2	624,0
28	2007	Januar	140,5	137,6	79,0	58,6	68,2	41,7	26,5	31,2
29		Februar	151,5	147,1	83,2	64,0	70,5	44,5	26,0	31,5
30		März	212,5	209,7	116,3	93,4	95,0	60,1	34,9	45,6
31		April	214,9	212,2	114,3	97,9	95,0	53,1	41,9	49,6
32		Mai	239,8	236,7	125,1	111,7	105,9	57,0	48,9	55,5
33		Juni	276,3	273,6	149,2	124,4	120,8	72,3	48,4	61,8
34		Juli	276,5	272,7	141,0	131,6	118,9	67,8	51,1	58,8
35		August	293,8	290,6	156,0	134,6	125,3	74,6	50,7	65,6
36		September	285,6	282,3	148,3	133,9	121,2	72,3	48,9	58,5
37		Oktober	298,9	294,8	149,9	145,0	131,4	75,1	56,3	58,6
38		November	324,1	320,3	157,4	162,9	135,6	79,1	56,5	61,5
39		Dezember	261,2	257,8	139,7	118,1	127,5	74,5	53,0	45,9
Schleswig-										
40	2007	Jan.- Dez.	2245,9	2228,5	1487,5	741,0	629,3	425,4	203,9	978,7
41	2007	Januar	99,6	98,6	74,6	23,9	34,8	28,1	6,7	43,7
42		Februar	104,5	103,3	73,2	30,1	30,2	21,3	9,0	48,5
43		März	159,0	157,5	108,4	49,1	41,7	28,1	13,6	74,4
44		April	169,3	168,2	114,7	53,5	46,9	33,8	13,1	75,6
45		Mai	179,0	177,4	116,6	60,8	47,8	33,4	14,4	75,8
46		Juni	205,1	203,3	130,5	72,8	54,0	34,8	19,1	86,8
47		Juli	218,4	217,0	142,4	74,7	66,6	43,9	22,6	89,3
48		August	220,6	219,2	145,0	74,2	61,3	40,6	20,7	95,8
49		September	231,7	230,3	146,9	83,4	71,6	48,3	23,4	92,3
50		Oktober	227,0	225,2	143,8	81,4	62,8	40,2	22,6	95,5
51		November	230,3	228,7	150,1	78,5	57,5	36,1	21,3	106,1
52		Dezember	201,4	199,8	141,2	58,7	54,2	36,8	17,4	94,8
Thür										
53	2007	Jan.- Dez.	2869,6	2838,5	1547,5	1290,9	958,9	593,3	365,5	621,5
54	2007	Januar	119,6	118,8	68,9	49,9	53,8	30,1	23,7	24,3
55		Februar	126,5	125,5	78,5	47,0	50,6	35,0	15,6	26,8
56		März	176,6	174,7	108,4	66,4	64,2	43,8	20,4	41,7
57		April	214,5	211,2	122,0	89,2	71,3	48,2	23,1	45,9
58		Mai	237,2	235,0	130,5	104,5	80,4	52,1	28,3	50,8
59		Juni	251,9	249,3	133,1	116,1	83,7	53,8	29,8	52,0
60		Juli	262,8	259,9	137,5	122,4	85,0	50,9	34,1	60,7
61		August	286,0	282,9	154,2	128,7	94,4	58,3	36,0	63,9
62		September	294,8	291,0	157,9	133,1	94,9	59,6	35,4	65,2
63		Oktober	309,5	306,0	158,7	147,4	98,7	60,5	38,2	64,6
64		November	328,2	324,7	164,1	160,6	107,2	57,4	49,7	64,5
65		Dezember	262,0	259,5	133,8	125,7	74,7	43,6	31,0	61,3

gewerbe
nach Art der Bauten und Auftraggebern
Betriebe -
EUR
NACH LÄNDERN

Öffentlicher und Straßenbau								Lfd.
zusammen	Hochbau	davon für		Tiefbau	davon			
		Organisationen ohne Erwerbszweck	Körperschaften des öffentlichen Rechts		Straßenbau	sonstiger Tiefbau		
land	346,9	40,2	7,0	33,2	306,7	154,6	152,1	01
	17,3	2,2	0,1	2,0	15,2	5,4	9,7	02
	13,1	2,1	0,3	1,8	11,0	4,5	6,5	03
	27,7	3,1	0,2	2,9	24,6	13,2	11,4	04
	28,1	4,4	0,7	3,8	23,6	12,7	10,9	05
	35,7	3,6	0,7	3,0	32,0	17,0	15,0	06
	28,9	2,8	0,2	2,6	26,1	9,9	16,2	07
	32,4	3,8	0,8	2,9	28,7	16,6	12,0	08
	31,9	2,5	0,6	1,8	29,5	16,1	13,4	09
	32,4	4,0	0,5	3,4	28,4	15,2	13,2	10
	33,6	3,7	0,9	2,7	29,9	14,5	15,4	11
	36,0	4,6	1,1	3,6	31,3	16,7	14,6	12
	29,9	3,5	0,9	2,6	26,5	12,5	13,9	13
sen	1885,2	411,6	73,4	338,1	1473,6	896,3	577,3	14
	71,5	23,2	8,0	15,2	48,3	21,6	26,7	15
	66,8	25,3	6,2	19,1	41,5	16,9	24,7	16
	107,9	28,8	3,9	24,9	79,1	38,1	41,1	17
	119,1	29,8	6,5	23,4	89,2	49,3	39,9	18
	144,8	33,2	5,0	28,2	111,5	66,2	45,4	19
	168,4	35,3	4,3	31,0	133,1	78,5	54,6	20
	167,3	34,3	4,9	29,4	133,0	83,3	49,7	21
	188,8	36,3	6,2	30,1	152,5	96,0	56,6	22
	181,4	37,4	4,9	32,4	144,1	92,7	51,3	23
	204,8	41,9	7,6	34,3	162,9	98,5	64,4	24
	231,8	46,4	7,9	38,5	185,4	120,7	64,8	25
	232,4	39,6	8,0	31,5	192,9	134,7	58,2	26
Anhalt	996,2	163,3	31,2	132,1	832,9	468,9	364,0	27
	38,3	6,1	0,7	5,5	32,1	14,8	17,4	28
	45,1	7,1	0,6	6,6	37,9	19,8	18,1	29
	69,1	10,6	1,2	9,4	58,5	26,5	32,1	30
	67,6	11,6	1,8	9,8	56,0	32,1	23,9	31
	75,3	12,6	2,7	9,9	62,8	36,9	25,9	32
	91,0	15,1	2,4	12,7	75,9	44,7	31,2	33
	95,0	14,5	2,4	12,1	80,5	45,0	35,5	34
	99,7	15,8	4,2	11,6	83,8	48,1	35,8	35
	102,6	17,6	4,2	13,4	85,1	46,8	38,3	36
	104,9	16,2	3,5	12,7	88,7	55,1	33,5	37
	123,2	16,7	3,1	13,6	106,5	59,2	47,3	38
	84,5	19,4	4,5	14,9	65,1	40,2	25,0	39
Holstein	620,6	83,5	22,6	60,9	537,1	304,4	232,8	40
	20,1	2,9	1,3	1,6	17,2	7,9	9,3	41
	24,6	3,4	0,9	2,5	21,1	8,4	12,7	42
	41,5	5,9	1,3	4,6	35,5	18,1	17,4	43
	45,7	5,3	1,6	3,8	40,4	25,3	15,1	44
	53,8	7,4	1,9	5,5	46,5	24,8	21,6	45
	62,5	8,9	4,3	4,6	53,6	31,3	22,3	46
	61,2	9,2	3,1	6,1	52,0	28,9	23,1	47
	62,1	8,5	1,7	6,8	53,6	33,1	20,5	48
	66,3	6,3	1,5	4,8	60,0	37,3	22,7	49
	66,9	8,2	1,8	6,4	58,7	36,4	22,3	50
	65,1	7,9	1,2	6,7	57,2	31,5	25,7	51
	50,9	9,6	2,0	7,6	41,3	21,4	19,9	52
ingen	1258,1	332,7	57,6	275,1	925,4	480,9	444,5	53
	40,6	14,5	2,8	11,6	26,2	10,1	16,1	54
	48,1	16,7	3,4	13,4	31,4	11,7	19,6	55
	68,8	22,9	2,8	20,0	45,9	22,1	23,9	56
	94,0	27,9	5,2	22,7	66,1	35,0	31,1	57
	103,8	27,7	4,9	22,7	76,2	40,2	36,0	58
	113,6	27,3	3,9	23,4	86,3	49,2	37,1	59
	114,2	25,9	3,6	22,2	88,3	50,0	38,4	60
	124,6	32,0	3,1	28,8	92,7	54,3	38,4	61
	130,9	33,1	6,2	26,9	97,8	54,7	43,1	62
	142,7	33,6	8,7	24,9	109,1	59,2	49,9	63
	153,0	42,2	8,4	33,8	110,8	57,4	53,4	64
	123,5	28,9	4,4	24,5	94,6	37,2	57,4	65

Lfd.	Zeitraum	Auftragseingang			Gewerblicher Bau			Wohnungs- bau
		insgesamt	davon im		zusammen	Hochbau	Tiefbau	
			Hochbau	Tiefbau				
01	2006 Januar-Dezember	45 771,3	23 694,8	22 076,5	19 648,2	12 338,3	7 309,9	7 933,9
02	2007 Januar-Dezember	49 634,5	25 020,1	24 614,5	21 757,3	13 868,5	7 888,9	7 500,5
03	2005 Dezember	3 680,9	2 105,4	1 575,5	1 705,1	1 180,7	524,4	661,0
04	2006 Januar	2 488,2	1 348,6	1 139,6	1 082,3	680,3	402,0	489,0
05	Februar	2 892,1	1 646,2	1 245,9	1 296,6	861,0	435,6	521,7
06	März	4 155,9	2 203,0	1 952,9	1 765,9	1 129,3	636,6	711,1
07	April	3 813,2	1 987,9	1 825,3	1 564,2	995,7	568,6	695,7
08	Mai	4 327,3	2 172,6	2 154,7	1 848,4	1 169,4	679,0	724,3
09	Juni	4 589,4	2 234,4	2 355,0	1 766,7	1 072,1	694,5	789,5
10	Juli	4 195,0	2 096,9	2 098,2	1 659,6	992,0	667,6	755,7
11	August	4 211,7	2 096,2	2 115,5	1 785,0	1 134,9	650,2	673,5
12	September	4 426,4	2 214,1	2 212,3	1 875,8	1 154,2	721,6	737,5
13	Oktober	3 714,6	1 960,4	1 754,2	1 677,3	1 049,4	627,9	642,4
14	November	3 502,7	1 799,1	1 703,6	1 637,1	1 005,5	631,6	566,8
15	Dezember	3 454,8	1 935,6	1 519,2	1 689,2	1 094,6	594,6	626,6
16	2007 Januar	2 981,4	1 580,0	1 401,4	1 422,0	914,0	508,0	485,5
17	Februar	3 132,2	1 667,6	1 464,6	1 548,6	958,4	590,2	507,4
18	März	4 614,3	2 456,7	2 157,6	2 069,1	1 323,9	745,2	673,6
19	April	4 236,5	2 151,3	2 085,2	1 835,6	1 197,9	637,7	683,8
20	Mai	4 417,8	2 268,8	2 149,0	1 890,2	1 245,6	644,6	678,5
21	Juni	4 712,2	2 368,0	2 344,2	2 077,3	1 314,2	763,1	739,9
22	Juli	4 579,7	2 405,9	2 173,8	2 072,5	1 403,0	669,5	667,9
23	August	4 197,8	2 026,6	2 171,3	1 689,5	1 032,9	656,6	657,4
24	September	4 468,4	2 121,8	2 346,5	1 812,1	1 108,9	703,2	686,8
25	Oktober	4 777,3	2 305,4	2 471,9	1 970,0	1 345,3	624,6	634,2
26	November	3 833,9	1 719,3	2 114,7	1 706,3	962,1	744,2	510,1
27	Dezember	3 683,0	1 948,7	1 734,4	1 664,2	1 062,3	601,9	575,4
Veränderung gegen								
28	2005 Dezember	9,8	19,7	-1,2	11,4	23,0	-8,2	15,4
29	2006 Januar	-32,4	-35,9	-27,7	-36,5	-42,4	-23,3	-26,0
30	Februar	16,2	22,1	9,3	19,8	26,6	8,4	6,7
31	März	43,7	33,8	56,8	36,2	31,2	46,1	36,3
32	April	-8,2	-9,8	-6,5	-11,4	-11,8	-10,7	-2,2
33	Mai	13,5	9,3	18,0	18,2	17,4	19,4	4,1
34	Juni	6,1	2,8	9,3	-4,4	-8,3	2,3	9,0
35	Juli	-8,6	-6,2	-10,9	-6,1	-7,5	-3,9	-4,3
36	August	0,4	-0,0	0,8	7,6	14,4	-2,6	-10,9
37	September	5,1	5,6	4,6	5,1	1,7	11,0	9,5
38	Oktober	-16,1	-11,5	-20,7	-10,6	-9,1	-13,0	-12,9
39	November	-5,7	-8,2	-2,9	-2,4	-4,2	0,6	-11,8
40	Dezember	-1,4	7,6	-10,8	3,2	8,9	-5,8	10,5
41	2007 Januar	-13,7	-18,4	-7,8	-15,8	-16,5	-14,6	-22,5
42	Februar	5,1	5,5	4,5	8,9	4,9	16,2	4,5
43	März	47,3	47,3	47,3	33,6	38,1	26,3	32,8
44	April	-8,2	-12,4	-3,4	-11,3	-9,5	-14,4	1,5
45	Mai	4,3	5,5	3,1	3,0	4,0	1,1	-0,8
46	Juni	6,7	4,4	9,1	9,9	5,5	18,4	9,0
47	Juli	-2,8	1,6	-7,3	-0,2	6,8	-12,3	-9,7
48	August	-8,3	-15,8	-0,1	-18,5	-26,4	-1,9	-1,6
49	September	6,4	4,7	8,1	7,3	7,4	7,1	4,5
50	Oktober	6,9	8,7	5,3	8,7	21,3	-11,2	-7,7
51	November	-19,7	-25,4	-14,5	-13,4	-28,5	19,1	-19,6
52	Dezember	-3,9	13,3	-18,0	-2,5	10,4	-19,1	12,8
Veränderung gegen								
53	2007 Januar-Dezember	8,4	5,6	11,5	10,7	12,4	7,9	-5,5
54	2006 Dezember	-6,1	-8,1	-3,6	-0,9	-7,3	13,4	-5,2
55	2007 Januar	19,8	17,2	23,0	31,4	34,4	26,3	-0,7
56	Februar	8,3	1,3	17,6	19,4	11,3	35,5	-2,7
57	März	11,0	11,5	10,5	17,2	17,2	17,1	-5,3
58	April	11,1	8,2	14,2	17,3	20,3	12,2	-1,7
59	Mai	2,1	4,4	-0,3	2,3	6,5	-5,1	-6,3
60	Juni	2,7	6,0	-0,5	17,6	22,6	9,9	-6,3
61	Juli	9,2	14,7	3,6	24,9	41,4	0,3	-11,6
62	August	-0,3	-3,3	2,6	-5,4	-9,0	1,0	-2,4
63	September	0,9	-4,2	6,1	-3,4	-3,9	-2,5	-6,9
64	Oktober	28,6	17,6	40,9	17,4	28,2	-0,5	-1,3
65	November	9,5	-4,4	24,1	4,2	-4,3	17,8	-10,0
66	Dezember	6,6	0,7	14,2	-1,5	-2,9	1,2	-8,2

erstattung
gewerbe
sitz und Art der Bauten
Beschäftigten und mehr -
EUR
L A N D

Öffentlicher und Straßenbau								Lfd.
zusammen	Hochbau	davon für		Tiefbau	davon			
		Organisationen ohne Erwerbszweck	Körperschaften des öffentlichen Rechts		Straßenbau	sonstiger Tiefbau		
18 189,2	3 422,6	519,3	2 903,3	14 766,6	8 412,1	6 354,5	01	
20 376,8	3 651,1	659,8	2 991,3	16 725,6	9 159,7	7 565,9	02	
1 314,9	263,7	42,1	221,6	1 051,2	547,6	503,6	03	
916,8	179,3	30,6	148,7	737,5	389,0	348,5	04	
1 073,8	263,5	35,8	227,7	810,2	399,0	411,3	05	
1 678,9	362,5	35,3	327,3	1 316,3	735,7	580,7	06	
1 553,3	296,5	64,2	232,3	1 256,8	716,2	540,6	07	
1 754,5	278,8	36,4	242,4	1 475,7	825,4	650,3	08	
2 033,3	372,8	52,1	320,7	1 660,5	996,5	664,0	09	
1 779,7	349,2	43,3	305,9	1 430,5	863,7	566,8	10	
1 753,1	287,8	51,7	236,1	1 465,3	879,1	586,3	11	
1 813,1	322,4	51,3	271,1	1 490,8	881,9	608,8	12	
1 394,9	268,6	39,4	229,2	1 126,3	653,9	472,4	13	
1 298,8	226,8	44,6	182,2	1 072,0	619,9	452,1	14	
1 139,0	214,4	34,6	179,7	924,6	451,8	472,8	15	
1 074,0	180,6	33,9	146,7	893,4	463,0	430,4	16	
1 076,2	201,9	44,2	157,7	874,3	455,7	418,6	17	
1 871,6	459,2	73,1	386,1	1 412,4	812,4	600,0	18	
1 717,1	269,6	64,2	205,5	1 447,5	836,3	611,2	19	
1 849,1	344,7	88,0	256,7	1 504,4	876,3	628,0	20	
1 895,0	313,9	60,2	253,7	1 581,1	888,7	692,4	21	
1 839,2	335,0	48,5	286,5	1 504,3	874,9	629,4	22	
1 851,0	336,3	58,2	278,1	1 514,7	958,9	555,8	23	
1 969,5	326,1	49,3	276,8	1 643,3	932,8	710,6	24	
2 173,1	325,9	50,6	275,3	1 847,3	952,7	894,5	25	
1 617,6	247,1	47,4	199,7	1 370,5	551,9	818,6	26	
1 443,4	311,0	42,4	268,6	1 132,4	556,1	576,3	27	
über Vormonat in %								
5,2	16,2	-6,3	21,8	2,7	5,8	-0,4	28	
-30,3	-32,0	-27,2	-32,9	-29,8	-28,9	-30,8	29	
17,1	47,0	17,0	53,1	9,9	2,5	18,0	30	
56,4	37,6	-1,6	43,7	62,5	84,4	41,2	31	
-7,5	-18,2	82,1	-29,0	-4,5	-2,6	-6,9	32	
13,0	-6,0	-43,3	4,4	17,4	15,2	20,3	33	
15,9	33,7	43,1	32,3	12,5	20,7	2,1	34	
-12,5	-6,3	-16,9	-4,6	-13,9	-13,3	-14,6	35	
-1,5	-17,6	19,5	-22,8	2,4	1,8	3,4	36	
3,4	12,0	-0,8	14,9	1,7	0,3	3,8	37	
-23,1	-16,7	-23,1	-15,5	-24,4	-25,9	-22,4	38	
-6,9	-15,6	13,1	-20,5	-4,8	-5,2	-4,3	39	
-12,3	-5,5	-22,3	-1,3	-13,8	-27,1	4,6	40	
-5,7	-15,8	-2,3	-18,4	-3,4	2,5	-9,0	41	
0,2	11,8	30,4	7,5	-2,1	-1,6	-2,7	42	
73,9	127,5	65,5	144,8	61,5	78,3	43,3	43	
-8,3	-41,3	-12,2	-46,8	2,5	2,9	1,9	44	
7,7	27,8	37,2	24,9	3,9	4,8	2,8	45	
2,5	-8,9	-31,6	-1,2	5,1	1,4	10,2	46	
-2,9	6,7	-19,4	12,9	-4,9	-1,6	-9,1	47	
0,6	0,4	20,0	-2,9	0,7	9,6	-11,7	48	
6,4	-3,0	-15,2	-0,5	8,5	-2,7	27,9	49	
10,3	-0,1	2,5	-0,5	12,4	2,1	25,9	50	
-25,6	-24,2	-6,2	-27,5	-25,8	-42,1	-8,5	51	
-10,8	25,9	-10,6	34,5	-17,4	0,8	-29,6	52	
über Vorjahreszeitraum in %								
12,0	6,7	27,1	3,0	13,3	8,9	19,1	53	
-13,4	-18,7	-17,7	-18,9	-12,0	-17,5	-6,1	54	
17,1	0,7	10,5	-1,3	21,1	19,0	23,5	55	
0,2	-23,4	23,2	-30,7	7,9	14,2	1,8	56	
11,5	26,7	107,3	18,0	7,3	10,4	3,3	57	
10,5	-9,1	-0,1	-11,6	15,2	16,8	13,1	58	
5,4	23,6	141,8	5,9	1,9	6,2	-3,4	59	
-6,8	-15,8	15,6	-20,9	-4,8	-10,8	4,3	60	
3,3	-4,1	12,1	-6,4	5,2	1,3	11,0	61	
5,6	16,9	12,5	17,8	3,4	9,1	-5,2	62	
8,6	1,2	-3,7	2,1	10,2	5,8	16,7	63	
55,8	21,3	28,3	20,1	64,0	45,7	89,3	64	
24,5	9,0	6,4	9,6	27,8	-11,0	81,0	65	
26,7	45,1	22,4	49,4	22,5	23,1	21,9	66	

Lfd.	Zeitraum	Auftragseingang			Gewerblicher Bau			Wohnungs- bau
		insgesamt	davon im		zusammen	Hochbau	Tiefbau	
			Hochbau	Tiefbau				
01	2006 Januar-Dezember	35 486,6	19 405,3	16 081,3	15 235,3	10 073,0	5 162,3	6 755,0
02	2007 Januar-Dezember	38 784,6	20 470,3	18 314,3	16 989,9	11 412,2	5 577,8	6 322,9
03	2005 Dezember	2 833,8	1 720,3	1 113,5	1 314,6	957,3	357,3	563,3
04	2006 Januar	1 964,5	1 087,0	877,5	850,9	543,1	307,8	435,8
05	Februar	2 326,5	1 366,3	960,2	1 056,0	724,2	331,8	444,5
06	März	3 196,0	1 803,9	1 392,1	1 344,8	900,9	443,9	614,6
07	April	2 949,6	1 641,8	1 307,9	1 206,4	824,5	381,9	589,0
08	Mai	3 463,0	1 854,3	1 608,7	1 491,3	1 008,4	482,9	627,8
09	Juni	3 521,3	1 816,8	1 704,5	1 302,8	856,5	446,3	676,0
10	Juli	3 226,8	1 721,2	1 505,6	1 270,4	810,7	459,7	643,7
11	August	3 236,3	1 720,0	1 516,4	1 366,1	919,2	446,9	582,4
12	September	3 382,1	1 805,5	1 576,6	1 432,4	941,6	490,8	602,0
13	Oktober	2 893,8	1 604,3	1 289,5	1 290,8	836,3	454,5	558,2
14	November	2 709,3	1 459,2	1 250,1	1 303,5	820,9	482,6	487,4
15	Dezember	2 617,4	1 525,1	1 092,3	1 320,0	886,8	433,2	493,5
16	2007 Januar	2 357,0	1 296,7	1 060,3	1 132,5	755,1	377,4	413,5
17	Februar	2 421,2	1 399,0	1 022,2	1 236,7	823,4	413,3	435,6
18	März	3 613,6	2 011,0	1 602,6	1 618,1	1 092,0	526,1	584,3
19	April	3 302,5	1 755,0	1 547,5	1 453,7	1 010,5	443,2	555,4
20	Mai	3 484,2	1 890,0	1 594,2	1 515,4	1 051,5	463,9	577,6
21	Juni	3 675,6	1 934,6	1 741,0	1 629,4	1 072,7	556,7	619,9
22	Juli	3 615,9	2 026,2	1 589,6	1 672,3	1 197,4	474,9	561,4
23	August	3 268,1	1 670,2	1 597,9	1 316,8	848,1	468,7	569,2
24	September	3 405,1	1 725,1	1 680,0	1 394,9	900,4	494,5	565,3
25	Oktober	3 787,2	1 826,1	1 961,1	1 467,8	1 029,4	438,5	540,5
26	November	3 018,1	1 390,6	1 627,6	1 284,2	772,5	511,8	437,3
27	Dezember	2 836,2	1 545,8	1 290,4	1 268,2	859,3	408,9	462,7
Veränderung gegen								
28	2005 Dezember	7,7	16,4	-3,5	6,7	15,7	-11,7	15,3
29	2006 Januar	-30,7	-36,8	-21,2	-35,3	-43,3	-13,9	-22,6
30	Februar	18,4	25,7	9,4	24,1	33,4	7,8	2,0
31	März	37,4	32,0	45,0	27,3	24,4	33,8	38,3
32	April	-7,7	-9,0	-6,1	-10,3	-8,5	-14,0	-4,2
33	Mai	17,4	12,9	23,0	23,6	22,3	26,4	6,6
34	Juni	1,7	-2,0	6,0	-12,6	-15,1	-7,6	7,7
35	Juli	-8,4	-5,3	-11,7	-2,5	-5,3	3,0	-4,8
36	August	0,3	-0,1	0,7	7,5	13,4	-2,8	-9,5
37	September	4,5	5,0	4,0	4,9	2,4	9,8	3,4
38	Oktober	-14,4	-11,1	-18,2	-9,9	-11,2	-7,4	-7,3
39	November	-6,4	-9,0	-3,1	1,0	-1,8	6,2	-12,7
40	Dezember	-3,4	4,5	-12,6	1,3	8,0	-10,2	1,3
41	2007 Januar	-9,9	-15,0	-2,9	-14,2	-14,8	-12,9	-16,2
42	Februar	2,7	7,9	-3,6	9,2	9,0	9,5	5,3
43	März	49,3	43,7	56,8	30,8	32,6	27,3	34,1
44	April	-8,6	-12,7	-3,4	-10,2	-7,5	-15,8	-4,9
45	Mai	5,5	7,7	3,0	4,2	4,1	4,7	4,0
46	Juni	5,5	2,4	9,2	7,5	2,0	20,0	7,3
47	Juli	-1,6	4,7	-8,7	2,6	11,6	-14,7	-9,4
48	August	-9,6	-17,6	0,5	-21,3	-29,2	-1,3	1,4
49	September	4,2	3,3	5,1	5,9	6,2	5,5	-0,7
50	Oktober	11,2	5,9	16,7	5,2	14,3	-11,3	-4,4
51	November	-20,3	-23,9	-17,0	-12,5	-25,0	16,7	-19,1
52	Dezember	-6,0	11,2	-20,7	-1,3	11,2	-20,1	5,8
Veränderung gegen								
53	2007 Januar-Dezember	9,3	5,5	13,9	11,5	13,3	8,0	-6,4
54	2006 Dezember	-7,6	-11,4	-1,9	0,4	-7,4	21,2	-12,4
55	2007 Januar	20,0	19,3	20,8	33,1	39,0	22,6	-5,1
56	Februar	4,1	2,4	6,5	17,1	13,7	24,6	-2,0
57	März	13,1	11,5	15,1	20,3	21,2	18,5	-4,9
58	April	12,0	6,9	18,3	20,5	22,6	16,1	-5,7
59	Mai	0,6	1,9	-0,9	1,6	4,3	-3,9	-8,0
60	Juni	4,4	6,5	2,1	25,1	25,2	24,7	-8,3
61	Juli	12,1	17,7	5,6	31,6	47,7	3,3	-12,8
62	August	1,0	-2,9	5,4	-3,6	-7,7	4,9	-2,3
63	September	0,7	-4,5	6,6	-2,6	-4,4	0,7	-6,1
64	Oktober	30,9	13,8	52,1	13,7	23,1	-3,5	-3,2
65	November	11,4	-4,7	30,2	-1,5	-5,9	6,1	-10,3
66	Dezember	8,4	1,4	18,1	-3,9	-3,1	-5,6	-6,2

erstattung
gewerbe
sitz und Art der Bauten
Beschäftigten und mehr -
EUR
BUNDES GEBIET

Öffentlicher und Straßenbau							
zusammen	Hochbau	davon für		Tiefbau	davon		Lfd.
		Organisationen ohne Erwerbszweck	Körperschaften des öffentlichen Rechts		Straßenbau	sonstiger Tiefbau	
13 496,3	2 577,2	409,7	2 167,5	10 919,0	6 170,0	4 749,0	01
15 471,8	2 735,3	513,6	2 221,7	12 736,5	6 901,1	5 835,4	02
955,9	199,8	36,5	163,3	756,2	409,9	346,3	03
677,9	108,2	25,9	82,2	569,7	306,9	262,8	04
826,0	197,6	28,1	169,5	628,4	310,4	318,0	05
1 236,7	288,5	26,9	261,5	948,2	525,4	422,8	06
1 154,2	228,2	52,0	176,2	926,0	523,6	402,4	07
1 344,0	218,1	30,0	188,2	1 125,8	602,1	523,7	08
1 542,4	284,3	40,1	244,1	1 258,2	740,1	518,1	09
1 312,6	266,7	31,5	235,3	1 045,9	616,9	429,0	10
1 287,8	218,4	39,6	178,8	1 069,4	629,9	439,6	11
1 347,7	261,9	45,6	216,3	1 085,8	640,4	445,4	12
1 044,8	209,8	31,8	178,0	835,0	492,8	342,2	13
918,5	150,9	31,8	119,1	767,5	446,9	320,6	14
803,9	144,7	26,4	118,3	659,1	334,6	324,5	15
811,0	128,0	29,0	99,0	682,9	368,3	314,7	16
748,9	140,0	31,3	108,7	608,9	310,9	298,0	17
1 411,2	334,7	49,8	284,9	1 076,5	606,2	470,3	18
1 293,4	189,1	41,9	147,2	1 104,3	641,8	462,4	19
1 391,1	260,9	70,7	190,2	1 130,3	666,6	463,7	20
1 426,2	242,0	51,5	190,5	1 184,3	665,8	518,5	21
1 382,2	267,5	36,3	231,2	1 114,7	655,9	458,9	22
1 382,1	252,9	42,9	210,0	1 129,2	719,2	410,0	23
1 444,9	259,4	40,2	219,1	1 185,5	655,1	530,4	24
1 778,9	256,2	42,6	213,6	1 522,6	783,8	738,8	25
1 296,6	180,8	40,4	140,3	1 115,8	424,3	691,5	26
1 105,3	223,8	37,0	186,8	881,5	403,2	478,3	27
über Vormonat in %							
4,9	23,0	4,6	28,0	1,0	11,2	-8,9	28
-29,1	-45,9	-28,9	-49,6	-24,7	-25,1	-24,1	29
21,9	82,7	8,2	106,1	10,3	1,1	21,0	30
49,7	46,0	-4,1	54,3	50,9	69,3	33,0	31
-6,7	-20,9	93,1	-32,6	-2,3	-0,4	-4,8	32
16,4	-4,4	-42,4	6,8	21,6	15,0	30,1	33
14,8	30,3	33,9	29,7	11,8	22,9	-1,1	34
-14,9	-6,2	-21,6	-3,6	-16,9	-16,6	-17,2	35
-1,9	-18,1	26,0	-24,0	2,3	2,1	2,5	36
4,6	19,9	15,1	21,0	1,5	1,7	1,3	37
-22,5	-19,9	-30,2	-17,7	-23,1	-23,1	-23,2	38
-12,1	-28,1	-0,0	-33,1	-8,1	-9,3	-6,3	39
-12,5	-4,1	-16,9	-0,7	-14,1	-25,1	1,2	40
0,9	-11,5	9,7	-16,3	3,6	10,1	-3,0	41
-7,7	9,3	7,9	9,7	-10,8	-15,6	-5,3	42
88,5	139,1	59,2	162,1	76,8	95,0	57,8	43
-8,4	-43,5	-15,9	-48,3	2,6	5,9	-1,7	44
7,6	38,0	68,7	29,2	2,4	3,9	0,3	45
2,5	-7,2	-27,1	0,1	4,8	-0,1	11,8	46
-3,1	10,5	-29,6	21,4	-5,9	-1,5	-11,5	47
-0,0	-5,4	18,3	-9,2	1,3	9,6	-10,6	48
4,5	2,5	-6,2	4,3	5,0	-8,9	29,4	49
23,1	-1,2	6,0	-2,5	28,4	19,6	39,3	50
-27,1	-29,4	-5,1	-34,3	-26,7	-45,9	-6,4	51
-14,7	23,8	-8,5	33,1	-21,0	-5,0	-30,8	52
über Vorjahreszeitraum in %							
14,6	6,1	25,4	2,5	16,6	11,8	22,9	53
-15,9	-27,5	-27,5	-27,5	-12,8	-18,4	-6,3	54
19,6	18,4	11,8	20,4	19,9	20,0	19,8	55
-9,3	-29,2	11,5	-35,9	-3,1	0,2	-6,3	56
14,1	16,0	85,0	8,9	13,5	15,4	11,3	57
12,1	-17,2	-19,4	-16,5	19,3	22,6	14,9	58
3,5	19,6	135,8	1,1	0,4	10,7	-11,5	59
-7,5	-14,9	28,4	-22,0	-5,9	-10,0	0,1	60
5,3	0,3	15,3	-1,7	6,6	6,3	7,0	61
7,3	15,8	8,3	17,5	5,6	14,2	-6,7	62
7,2	-1,0	-11,8	1,3	9,2	2,3	19,1	63
70,3	22,1	33,9	20,0	82,4	59,1	115,9	64
41,2	19,8	27,2	17,8	45,4	-5,1	115,7	65
37,5	54,6	39,9	57,9	33,7	20,5	47,4	66

Baubericht
1 Bauhaupt
1.5 Auftragseingang nach Betriebs
- Betriebe mit 20
Mill.
NEUE LÄNDER

Lfd.	Zeitraum	Auftragseingang			Gewerblicher Bau			Wohnungs- bau
		insgesamt	davon im		zusammen	Hochbau	Tiefbau	
			Hochbau	Tiefbau				
01	2006 Januar-Dezember	10 284,7	4 289,5	5 995,2	4 412,9	2 265,3	2 147,6	1 178,9
02	2007 Januar-Dezember	10 849,9	4 549,7	6 300,2	4 767,4	2 456,3	2 311,1	1 177,5
03	2005 Dezember	847,1	385,0	462,1	390,5	223,4	167,1	97,7
04	2006 Januar	523,7	261,6	262,1	231,4	137,2	94,3	53,3
05	Februar	565,5	279,9	285,7	240,6	136,8	103,9	77,1
06	März	959,9	399,1	560,8	421,2	228,5	192,7	96,5
07	April	863,6	346,1	517,5	357,8	171,2	186,7	106,7
08	Mai	864,3	318,2	546,0	357,2	161,0	196,2	96,6
09	Juni	1 068,2	417,6	650,5	463,8	215,7	248,2	113,5
10	Juli	968,3	375,7	592,6	389,2	181,2	208,0	112,0
11	August	975,3	376,2	599,1	418,9	215,7	203,2	91,1
12	September	1 044,3	408,6	635,7	443,3	212,6	230,7	135,5
13	Oktober	820,8	356,1	464,7	386,5	213,1	173,4	84,2
14	November	793,4	339,9	453,5	333,6	184,6	149,0	79,5
15	Dezember	837,4	410,5	426,9	369,3	207,8	161,5	133,0
16	2007 Januar	624,4	283,4	341,0	289,5	158,9	130,6	72,0
17	Februar	711,0	268,6	442,4	311,9	135,0	177,0	71,8
18	März	1 000,7	445,7	555,0	451,0	231,9	219,1	89,3
19	April	934,0	396,2	537,7	381,8	187,3	194,5	128,3
20	Mai	933,7	378,8	554,8	374,8	194,1	180,7	100,9
21	Juni	1 036,6	433,4	603,2	447,9	241,5	206,4	120,0
22	Juli	963,8	379,6	584,1	400,2	205,6	194,6	106,5
23	August	929,7	356,3	573,4	372,7	184,8	187,9	88,2
24	September	1 063,3	396,7	666,6	417,2	208,4	208,7	121,5
25	Oktober	990,1	479,3	510,8	502,1	316,0	186,2	93,7
26	November	815,8	328,7	487,1	422,0	189,6	232,4	72,8
27	Dezember	846,8	402,8	444,0	396,1	203,1	193,0	112,6
Veränderung gegen								
28	2005 Dezember	17,3	36,8	4,8	30,5	68,1	0,5	15,9
29	2006 Januar	-38,2	-32,1	-43,3	-40,7	-38,6	-43,6	-45,5
30	Februar	8,0	7,0	9,0	4,0	-0,3	10,2	44,8
31	März	69,7	42,6	96,3	75,0	67,1	85,6	25,1
32	April	-10,0	-13,3	-7,7	-15,0	-25,1	-3,1	10,5
33	Mai	0,1	-8,1	5,5	-0,2	-5,9	5,1	-9,5
34	Juni	23,6	31,2	19,1	29,9	34,0	26,5	17,5
35	Juli	-9,4	-10,0	-8,9	-16,1	-16,0	-16,2	-1,3
36	August	0,7	0,1	1,1	7,6	19,0	-2,3	-18,7
37	September	7,1	8,6	6,1	5,8	-1,4	13,5	48,8
38	Oktober	-21,4	-12,9	-26,9	-12,8	0,2	-24,9	-37,9
39	November	-3,3	-4,5	-2,4	-13,7	-13,4	-14,1	-5,6
40	Dezember	5,5	20,8	-5,9	10,7	12,6	8,4	67,4
41	2007 Januar	-25,4	-31,0	-20,1	-21,6	-23,5	-19,1	-45,9
42	Februar	13,9	-5,2	29,7	7,8	-15,0	35,5	-0,3
43	März	40,7	65,9	25,5	44,6	71,8	23,8	24,5
44	April	-6,7	-11,1	-3,1	-15,3	-19,2	-11,2	43,7
45	Mai	-0,0	-4,4	3,2	-1,8	3,6	-7,1	-21,4
46	Juni	11,0	14,4	8,7	19,5	24,4	14,2	18,9
47	Juli	-7,0	-12,4	-3,2	-10,6	-14,9	-5,7	-11,2
48	August	-3,5	-6,1	-1,8	-6,9	-10,1	-3,5	-17,2
49	September	14,4	11,3	16,2	11,9	12,8	11,1	37,8
50	Oktober	-6,9	20,8	-23,4	20,4	51,6	-10,8	-22,9
51	November	-17,6	-31,4	-4,6	-16,0	-40,0	24,8	-22,3
52	Dezember	3,8	22,5	-8,9	-6,1	7,1	-16,9	54,7
Veränderung gegen								
53	2007 Januar-Dezember	5,5	6,1	5,1	8,0	8,4	7,6	-0,1
54	2006 Dezember	-1,1	6,6	-7,6	-5,4	-7,0	-3,3	36,2
55	2007 Januar	19,2	8,3	30,1	25,1	15,8	38,5	35,1
56	Februar	25,7	-4,0	54,9	29,6	-1,3	70,4	-7,0
57	März	4,3	11,7	-1,0	7,1	1,5	13,7	-7,5
58	April	8,1	14,5	3,9	6,7	9,5	4,2	20,3
59	Mai	8,0	19,0	1,6	4,9	20,6	-7,9	4,5
60	Juni	-3,0	3,8	-7,3	-3,4	12,0	-16,8	5,7
61	Juli	-0,5	1,1	-1,4	2,8	13,4	-6,4	-4,9
62	August	-4,7	-5,3	-4,3	-11,0	-14,3	-7,6	-3,2
63	September	1,8	-2,9	4,9	-5,9	-2,0	-9,5	-10,3
64	Oktober	20,6	34,6	9,9	29,9	48,3	7,4	11,3
65	November	2,8	-3,3	7,4	26,5	2,7	56,0	-8,4
66	Dezember	1,1	-1,9	4,0	7,3	-2,3	19,6	-15,3

erstattung
gewerbe
sitz und Art der Bauten
Beschäftigten und mehr -
EUR
UND BERLIN

Öffentlicher und Straßenbau								Lfd.
zusammen	Hochbau	davon für		Tiefbau	davon			
		Organisationen ohne Erwerbszweck	Körperschaften des öffentlichen Rechts		Straßenbau	sonstiger Tiefbau		
4 692,9	845,4	109,6	735,8	3 847,6	2 242,1	1 605,5	01	
4 905,0	915,9	146,2	769,7	3 989,1	2 258,7	1 730,4	02	
358,9	63,9	5,6	58,3	295,0	137,7	157,3	03	
239,0	71,2	4,7	66,5	167,8	82,1	85,7	04	
247,8	65,9	7,8	58,2	181,8	88,5	93,3	05	
442,2	74,1	8,3	65,7	368,1	210,2	157,9	06	
399,1	68,3	12,2	56,1	330,8	192,6	138,2	07	
410,5	60,7	6,4	54,3	349,9	223,3	126,6	08	
490,9	88,5	12,0	76,6	402,4	256,4	145,9	09	
467,1	82,5	11,8	70,6	384,6	246,9	137,8	10	
465,3	69,4	12,1	57,3	395,9	249,2	146,7	11	
465,5	60,5	5,7	54,8	404,9	241,5	163,4	12	
350,1	58,8	7,6	51,2	291,3	161,1	130,2	13	
380,4	75,9	12,8	63,1	304,5	173,0	131,5	14	
335,1	69,6	8,2	61,4	265,5	117,3	148,2	15	
263,0	52,5	4,9	47,7	210,5	94,7	115,7	16	
327,3	61,9	12,9	49,0	265,5	144,8	120,6	17	
460,4	124,5	23,3	101,2	335,9	206,2	129,7	18	
423,8	80,6	22,3	58,3	343,2	194,4	148,8	19	
457,9	83,8	17,3	66,5	374,1	209,7	164,4	20	
468,8	71,9	8,7	63,3	396,8	222,9	173,9	21	
457,0	67,5	12,2	55,3	389,5	219,0	170,5	22	
468,9	83,4	15,3	68,1	385,5	239,7	145,8	23	
524,6	66,8	9,1	57,6	457,8	277,6	180,2	24	
394,3	69,6	8,0	61,7	324,6	168,9	155,7	25	
321,0	66,3	7,0	59,3	254,7	127,7	127,1	26	
338,1	87,1	5,4	81,8	250,9	153,0	98,0	27	
über Vormonat in %								
5,9	-0,7	-44,3	7,3	7,5	-7,6	25,4	28	
-33,4	11,3	-16,0	13,9	-43,1	-40,4	-45,5	29	
3,7	-7,3	65,4	-12,5	8,4	7,8	8,8	30	
78,5	12,3	7,4	13,0	102,5	137,5	69,2	31	
-9,7	-7,8	46,6	-14,7	-10,1	-8,4	-12,5	32	
2,9	-11,2	-47,5	-3,3	5,8	15,9	-8,4	33	
19,6	45,9	86,2	41,1	15,0	14,8	15,3	34	
-4,8	-6,8	-1,1	-7,7	-4,4	-3,7	-5,6	35	
-0,4	-15,9	2,2	-18,9	2,9	0,9	6,5	36	
0,0	-12,8	-53,0	-4,3	2,3	-3,1	11,4	37	
-24,8	-2,8	33,7	-6,6	-28,1	-33,3	-20,3	38	
8,6	29,0	68,3	23,2	4,5	7,4	1,0	39	
-11,9	-8,2	-35,8	-2,6	-12,8	-32,2	12,7	40	
-21,5	-24,6	-40,8	-22,4	-20,7	-19,2	-21,9	41	
24,5	17,8	165,2	2,8	26,1	52,9	4,2	42	
40,6	101,2	81,0	106,4	26,5	42,4	7,5	43	
-7,9	-35,3	-4,4	-42,4	2,2	-5,7	14,7	44	
8,1	4,1	-22,1	14,1	9,0	7,9	10,5	45	
2,4	-14,2	-50,1	-4,9	6,1	6,3	5,8	46	
-2,5	-6,1	41,2	-12,6	-1,8	-1,8	-2,0	47	
2,6	23,4	24,9	23,1	-1,0	9,5	-14,5	48	
11,9	-19,9	-40,3	-15,3	18,8	15,8	23,6	49	
-24,8	4,3	-12,8	7,0	-29,1	-39,1	-13,6	50	
-18,6	-4,8	-12,4	-3,8	-21,5	-24,4	-18,4	51	
5,3	31,5	-22,6	37,8	-1,5	19,8	-22,9	52	
über Vormonat in %								
4,5	8,3	33,5	4,6	3,7	0,7	7,8	53	
-6,6	9,0	46,7	5,3	-10,0	-14,8	-5,8	54	
10,0	-26,2	3,4	-28,3	25,4	15,4	35,0	55	
32,1	-6,2	65,7	-15,8	46,0	63,6	29,3	56	
4,1	68,0	179,1	53,9	-8,8	-1,9	-17,9	57	
6,2	17,9	82,1	3,9	3,8	1,0	7,7	58	
11,5	38,2	170,0	22,5	6,9	-6,1	29,9	59	
-4,5	-18,8	-27,6	-17,4	-1,4	-13,1	19,2	60	
-2,2	-18,1	3,4	-21,7	1,3	-11,3	23,8	61	
0,8	20,1	26,5	18,8	-2,6	-3,8	-0,6	62	
12,7	10,3	60,8	5,1	13,1	14,9	10,3	63	
12,6	18,4	4,8	20,4	11,4	4,9	19,6	64	
-15,6	-12,6	-45,4	-6,0	-16,4	-26,2	-3,4	65	
0,9	25,1	-34,2	33,1	-5,5	30,5	-33,9	66	

DEUTSCHLAND									
Lfd.	Zeitraum	Auftragseingang			Gewerblicher Bau			Wohnungs- bau	
		insgesamt	davon im		zusammen	Hochbau	Tiefbau		
			Hochbau	Tiefbau					
Baden-									
01	2007	Januar-Dezember	5 744,4	3 303,5	2 441,0	2 484,1	1 849,1	635,0	1 029,3
02	2007	Januar	360,3	208,8	151,5	149,4	107,1	42,4	76,0
03		Februar	395,3	230,4	164,9	166,1	120,7	45,5	77,7
04		März	551,3	305,1	246,2	226,4	170,0	56,4	96,1
05		April	494,9	259,5	235,4	192,1	141,1	51,0	85,3
06		Mai	513,7	294,2	219,5	219,2	163,4	55,7	88,7
07		Juni	542,4	293,2	249,2	235,0	157,3	77,7	93,0
08		Juli	662,8	422,1	240,7	325,9	270,3	55,6	99,1
09		August	466,4	259,1	207,3	200,0	149,0	51,0	80,9
10		September	515,1	298,2	217,0	240,2	178,2	62,1	88,9
11		Oktober	460,9	271,2	189,7	192,0	142,7	49,2	84,7
12		November	404,7	229,6	175,1	164,1	116,5	47,6	88,0
13		Dezember	376,5	232,0	144,5	173,8	133,0	40,8	70,9
Bay									
14	2007	Januar-Dezember	10 298,7	6 130,9	4 167,8	4 226,2	3 065,6	1 160,7	2 178,1
15	2007	Januar	635,2	390,0	245,2	359,0	234,8	124,2	113,3
16		Februar	560,6	347,4	213,2	229,9	163,1	66,7	147,9
17		März	1 084,7	687,3	397,4	432,1	339,1	92,9	225,2
18		April	1 009,7	640,8	368,9	474,7	370,0	104,6	204,4
19		Mai	1 007,5	637,5	370,0	401,5	305,3	96,3	236,0
20		Juni	960,9	543,5	417,4	397,4	255,9	141,4	229,0
21		Juli	883,5	560,4	323,1	381,6	302,1	79,6	187,9
22		August	985,8	510,0	475,8	288,5	189,7	98,8	195,4
23		September	860,5	507,8	352,7	338,5	238,2	100,3	183,2
24		Oktober	850,5	516,9	333,6	407,9	307,2	100,7	164,3
25		November	683,0	332,1	350,9	217,7	151,7	66,0	130,3
26		Dezember	776,7	457,0	319,7	297,5	208,4	89,1	161,1
Ber									
27	2007	Januar-Dezember	1 418,5	728,5	690,0	769,2	360,8	408,4	184,6
28	2007	Januar	120,6	69,3	51,3	69,1	35,4	33,7	13,1
29		Februar	128,3	15,4	113,0	89,2	5,7	83,5	6,6
30		März	143,2	99,2	44,0	66,1	44,4	21,7	15,3
31		April	134,4	75,6	58,8	55,5	25,4	30,1	30,5
32		Mai	92,0	50,2	41,8	46,2	27,8	18,4	11,4
33		Juni	101,1	59,5	41,7	55,9	33,7	22,2	16,8
34		Juli	129,4	65,9	63,5	69,8	39,4	30,4	20,9
35		August	119,0	70,3	48,7	57,2	30,0	27,2	31,6
36		September	122,9	73,7	49,3	66,2	40,9	25,4	17,3
37		Oktober	142,0	78,6	63,5	86,1	47,7	38,4	8,6
38		November	89,5	30,6	58,9	53,6	15,4	38,2	7,5
39		Dezember	96,0	40,4	55,6	54,2	15,0	39,2	5,0
Branden									
40	2007	Januar-Dezember	1 882,6	719,0	1 163,6	734,6	329,6	405,0	304,6
41	2007	Januar	115,7	46,6	69,1	59,9	31,7	28,2	11,2
42		Februar	111,5	42,8	68,7	39,4	14,3	25,1	22,4
43		März	146,8	45,4	101,4	51,6	14,9	36,7	22,8
44		April	132,0	61,5	70,5	47,0	21,9	25,1	31,8
45		Mai	171,5	73,6	97,9	67,8	37,5	30,3	29,6
46		Juni	190,1	73,3	116,8	73,4	33,4	40,0	28,8
47		Juli	156,4	51,5	105,0	65,2	26,3	38,9	16,4
48		August	151,9	54,5	97,4	69,6	37,1	32,5	10,8
49		September	224,7	73,3	151,4	54,3	21,6	32,8	44,1
50		Oktober	146,6	49,7	96,8	55,4	21,0	34,4	19,8
51		November	153,7	70,8	82,9	79,3	43,3	36,0	22,7
52		Dezember	181,7	76,0	105,7	71,7	26,6	45,0	44,1
Bre									
53	2007	Januar-Dezember	389,6	168,9	220,7	196,4	125,1	71,4	26,9
54	2007	Januar	17,2	3,8	13,4	7,9	1,4	6,5	0,9
55		Februar	13,1	5,2	7,9	4,9	1,7	3,2	1,3
56		März	56,9	50,1	6,8	51,5	47,0	4,5	1,4
57		April	32,5	15,9	16,5	16,7	12,4	4,3	2,1
58		Mai	23,7	14,8	9,0	15,5	11,1	4,4	2,2
59		Juni	52,7	8,3	44,5	16,2	3,6	12,6	2,5
60		Juli	34,9	13,2	21,8	17,7	10,3	7,5	1,8
61		August	24,4	9,2	15,2	11,5	5,8	5,6	2,5
62		September	39,2	5,8	33,5	8,9	3,3	5,5	1,2
63		Oktober	35,5	16,0	19,5	16,4	10,2	6,3	4,7
64		November	28,0	14,0	14,0	14,6	9,2	5,4	3,4
65		Dezember	31,4	12,8	18,6	14,6	9,1	5,5	3,0
Ham									
66	2007	Januar-Dezember	1 323,8	715,1	608,7	636,1	499,2	136,9	142,0
67	2007	Januar	64,9	52,3	12,6	38,1	32,7	5,4	19,2
68		Februar	76,3	62,2	14,1	61,7	57,3	4,4	4,6
69		März	147,4	101,4	46,0	68,3	48,5	19,8	11,1
70		April	119,8	74,2	45,5	77,1	62,7	14,5	10,7
71		Mai	157,6	101,5	56,0	98,5	85,1	13,4	2,0
72		Juni	77,7	46,6	31,0	49,8	40,0	9,8	5,6

gewerbe
sitz und Art der Bauten
Beschäftigten und mehr -
EUR
NACH LÄNDERN

Öffentlicher und Straßenbau								Lfd.
zusammen	Hochbau	davon für		Tiefbau	davon			
		Organisationen ohne Erwerbszweck	Körperschaften des öffentlichen Rechts		Straßenbau	sonstiger Tiefbau		
Württemberg								
2 231,0	425,0	101,2	323,8	1 806,0	1 100,7	705,3	01	
134,9	25,8	6,7	19,0	109,1	55,1	54,1	02	
151,5	32,1	8,8	23,3	119,4	64,1	55,3	03	
228,9	39,1	6,2	32,9	189,8	120,7	69,1	04	
217,5	33,1	12,3	20,8	184,4	127,6	56,8	05	
205,7	42,0	12,5	29,5	163,7	101,6	62,2	06	
214,5	43,0	9,5	33,5	171,5	104,3	67,2	07	
237,8	52,7	8,5	44,2	185,1	122,6	62,5	08	
185,5	29,2	7,1	22,1	156,3	96,1	60,3	09	
186,0	31,1	5,6	25,5	154,9	95,0	60,0	10	
184,2	43,7	7,0	36,7	140,4	80,8	59,6	11	
152,7	25,2	8,7	16,5	127,5	81,1	46,4	12	
131,9	28,1	8,3	19,8	103,7	51,7	52,0	13	
ern								
3 894,4	887,3	131,6	755,6	3 007,1	1 592,1	1 415,0	14	
162,9	41,9	6,2	35,7	121,0	63,5	57,5	15	
182,8	36,3	9,1	27,3	146,5	48,1	98,4	16	
427,4	123,0	19,8	103,2	304,5	153,6	150,8	17	
330,6	66,3	9,8	56,5	264,3	136,3	128,0	18	
370,0	96,3	13,9	82,4	273,7	151,7	122,0	19	
334,5	58,6	10,4	48,1	275,9	156,1	119,8	20	
314,1	70,5	11,8	58,8	243,5	151,9	91,7	21	
501,9	124,9	16,5	108,5	377,0	271,3	105,7	22	
338,8	86,3	9,2	77,2	252,5	123,4	129,1	23	
278,3	45,5	8,4	37,1	232,8	131,1	101,7	24	
335,0	50,1	9,3	40,9	284,9	76,0	208,9	25	
318,1	87,6	7,5	80,1	230,6	129,0	101,6	26	
lin								
464,7	183,2	15,4	167,8	281,6	124,1	157,4	27	
38,4	20,9	0,6	20,2	17,6	5,0	12,6	28	
32,5	3,1	0,0	3,0	29,4	21,5	8,0	29	
61,8	39,5	6,0	33,5	22,3	9,2	13,1	30	
48,4	19,8	5,9	13,9	28,6	10,7	18,0	31	
34,5	11,0	0,4	10,6	23,4	10,8	12,6	32	
28,4	9,0	0,2	8,8	19,5	11,7	7,8	33	
38,7	5,6	0,2	5,4	33,1	10,4	22,7	34	
30,1	8,6	0,4	8,3	21,5	8,2	13,3	35	
39,4	15,5	0,3	15,2	23,9	11,1	12,8	36	
47,3	22,2	0,6	21,6	25,1	7,7	17,3	37	
28,4	7,7	0,6	7,1	20,7	10,8	9,9	38	
36,8	20,3	0,1	20,2	16,5	7,1	9,4	39	
burg								
843,4	84,8	19,2	65,6	758,6	480,8	277,8	40	
44,6	3,7	1,4	2,3	40,9	18,9	22,0	41	
49,6	6,1	0,5	5,6	43,5	28,6	14,9	42	
72,4	7,7	2,1	5,6	64,7	44,2	20,5	43	
53,1	7,7	0,8	6,9	45,4	27,3	18,2	44	
74,2	6,6	0,9	5,7	67,6	34,8	32,8	45	
87,9	11,1	1,4	9,6	76,8	42,1	34,7	46	
74,9	8,8	3,3	5,5	66,0	41,9	24,1	47	
71,5	6,6	1,5	5,1	64,9	42,9	22,0	48	
126,3	7,7	2,8	4,9	118,6	99,4	19,2	49	
71,4	8,9	2,0	6,9	62,5	24,5	38,0	50	
51,6	4,7	1,1	3,5	46,9	25,4	21,5	51	
66,0	5,3	1,3	4,0	60,7	50,8	9,9	52	
men								
166,3	17,0	8,0	8,9	149,3	63,4	85,9	53	
8,4	1,5	0,7	0,8	6,9	5,9	1,0	54	
6,9	2,2	1,5	0,7	4,8	1,4	3,4	55	
4,0	1,8	1,4	0,4	2,3	0,8	1,5	56	
13,7	1,5	1,2	0,3	12,2	2,7	9,6	57	
6,0	1,5	1,2	0,3	4,5	2,8	1,7	58	
34,0	2,2	1,2	1,0	31,9	10,0	21,9	59	
15,4	1,1	0,1	1,0	14,3	10,8	3,5	60	
10,5	0,9	0,2	0,7	9,6	6,7	2,9	61	
29,2	1,2	0,1	1,2	27,9	8,3	19,6	62	
14,4	1,2	0,3	0,9	13,2	7,6	5,7	63	
9,9	1,3	0,1	1,2	8,6	5,4	3,2	64	
13,7	0,7	0,0	0,6	13,1	1,0	12,1	65	
burg								
545,7	73,9	19,3	54,6	471,8	109,3	362,5	66	
7,6	0,4	0,3	0,1	7,2	0,8	6,4	67	
10,0	0,3	0,0	0,3	9,6	4,1	5,5	68	
68,0	41,8	0,6	41,3	26,2	6,7	19,5	69	
32,0	0,9	0,2	0,7	31,1	16,3	14,8	70	
57,0	14,4	13,9	0,5	42,6	30,0	12,6	71	
22,2	1,0	0,3	0,6	21,2	6,5	14,7	72	

1 Bauhaupt
1.5 Auftragseingang nach Betriebs-
- Betriebe mit 20
Mill.
DEUTSCHLAND

Lfd.	Zeitraum	Auftragseingang			Gewerblicher Bau			Wohnungs- bau
		insgesamt	davon im		zusammen	Hochbau	Tiefbau	
			Hochbau	Tiefbau				
noch								
01	Juli	56,9	30,1	26,7	22,6	14,2	8,3	9,6
02	August	69,1	41,9	27,2	20,8	11,8	9,0	27,8
03	September	130,8	44,9	85,9	37,0	24,2	12,8	16,8
04	Oktober	286,5	103,1	183,3	101,9	96,0	6,0	6,3
05	November	79,4	34,6	44,8	41,7	15,4	26,3	18,5
06	Dezember	57,7	22,2	35,5	18,5	11,4	7,1	9,8
Hes								
07	2007 Januar-Dezember	3 294,7	1 408,0	1 886,7	1 376,3	759,7	616,6	394,3
08	2007 Januar	161,7	86,8	74,9	67,4	51,2	16,2	26,0
09	Februar	217,9	99,3	118,7	108,5	65,8	42,6	23,7
10	März	304,5	140,2	164,3	107,6	68,6	39,0	34,6
11	April	246,3	78,1	168,2	78,0	33,5	44,5	31,8
12	Mai	266,8	109,3	157,5	119,9	70,0	50,0	29,5
13	Juni	328,7	157,9	170,8	127,3	87,5	39,8	26,7
14	Juli	298,2	127,8	170,4	130,8	56,0	74,9	44,5
15	August	270,6	118,7	151,8	107,6	67,4	40,2	31,9
16	September	341,7	170,8	170,9	120,2	80,0	40,2	45,0
17	Oktober	249,2	103,4	145,8	94,2	53,0	41,2	33,5
18	November	339,4	92,3	247,1	193,4	52,3	141,1	31,5
19	Dezember	269,7	123,4	146,2	121,2	74,2	47,0	35,7
Mecklenburg-								
20	2007 Januar-Dezember	954,6	445,3	509,3	339,0	165,7	173,3	153,4
21	2007 Januar	49,0	24,4	24,6	18,8	6,9	11,8	15,0
22	Februar	56,4	34,5	21,9	13,6	8,0	5,6	7,9
23	März	89,4	46,4	43,0	33,9	16,9	17,0	8,9
24	April	96,5	36,2	60,3	33,0	7,4	25,6	12,5
25	Mai	102,6	52,3	50,3	30,9	14,0	16,9	12,1
26	Juni	75,1	30,3	44,8	25,9	12,2	13,7	11,9
27	Juli	88,1	42,3	45,8	28,7	17,6	11,1	17,7
28	August	88,2	31,9	56,4	30,5	11,3	19,2	10,2
29	September	98,4	39,1	59,3	36,7	18,6	18,1	13,8
30	Oktober	101,8	49,0	52,9	36,9	20,7	16,2	23,4
31	November	60,2	30,8	29,4	27,5	17,1	10,4	9,2
32	Dezember	48,9	28,1	20,8	22,6	14,9	7,6	11,0
Nieder								
33	2007 Januar-Dezember	5 218,1	2 385,5	2 832,7	2 519,2	1 346,5	1 172,7	764,2
34	2007 Januar	290,6	147,1	143,5	134,6	77,4	57,2	62,3
35	Februar	340,0	204,3	135,7	194,7	124,0	70,7	68,1
36	März	441,6	205,8	235,7	222,4	101,8	120,6	59,6
37	April	421,4	188,5	232,9	191,3	98,2	93,1	72,0
38	Mai	433,9	194,3	239,5	208,6	104,0	104,7	59,9
39	Juni	503,4	236,9	266,6	248,1	135,5	112,6	79,1
40	Juli	536,7	237,7	299,0	247,6	136,7	111,0	75,2
41	August	447,4	218,9	228,5	236,8	134,4	102,4	68,2
42	September	445,3	194,1	251,2	233,2	116,3	116,9	56,3
43	Oktober	568,4	206,9	361,5	205,6	109,7	96,0	54,9
44	November	403,2	158,5	244,7	190,0	93,3	96,7	48,3
45	Dezember	386,2	192,5	193,7	206,2	115,3	90,9	60,3
Nordrhein-								
46	2007 Januar-Dezember	8 428,3	4 337,4	4 090,9	4 144,6	2 749,3	1 395,2	1 185,4
47	2007 Januar	548,1	238,6	309,5	245,8	150,0	95,8	68,5
48	Februar	596,5	322,5	273,9	380,3	225,0	155,3	81,4
49	März	666,2	327,0	339,2	365,0	200,9	164,1	97,9
50	April	635,2	357,4	277,8	321,2	222,7	98,5	106,8
51	Mai	697,8	367,1	330,7	328,4	221,1	107,3	109,0
52	Juni	810,5	452,3	358,2	407,5	280,4	127,1	128,6
53	Juli	754,1	453,3	300,8	431,8	328,3	103,5	93,7
54	August	660,6	355,5	305,2	339,9	216,4	123,5	113,0
55	September	670,9	337,7	333,2	302,9	184,4	118,5	124,8
56	Oktober	936,1	382,8	553,3	333,5	225,5	108,0	109,9
57	November	782,0	378,2	403,8	346,7	245,5	101,2	77,1
58	Dezember	670,3	365,0	305,3	341,6	249,1	92,5	74,5
Rheinland-								
59	2007 Januar-Dezember	2 308,5	1 128,0	1 180,6	744,4	549,5	194,9	253,9
60	2007 Januar	159,1	91,2	67,9	77,5	59,9	17,7	15,7
61	Februar	129,7	74,1	55,6	43,3	30,3	13,0	17,3
62	März	217,8	117,7	100,0	92,1	78,1	14,0	28,8
63	April	200,4	71,7	128,8	47,8	30,6	17,1	16,9
64	Mai	216,5	91,4	125,0	67,4	53,5	13,9	19,8
65	Juni	206,3	88,0	118,3	64,2	45,0	19,2	20,2
66	Juli	234,7	110,1	124,6	62,8	45,0	17,8	19,5
67	August	186,9	90,7	96,2	59,2	41,9	17,3	21,9
68	September	216,1	98,2	118,0	59,1	41,0	18,1	21,9
69	Oktober	234,1	132,8	101,3	67,2	51,4	15,9	31,1
70	November	155,5	73,3	82,1	46,8	35,0	11,8	19,0
71	Dezember	151,6	88,8	62,8	56,8	37,7	19,1	21,7

gewerbe
sitz und Art der Bauten
Beschäftigten und mehr -
EUR
NACH LÄNDERN

Öffentlicher und Straßenbau								Lfd.
zusammen	Hochbau	davon für		Tiefbau	davon			
		Organisationen ohne Erwerbszweck	Körperschaften des öffentlichen Rechts		Straßenbau	sonstiger Tiefbau		
Hamburg								
24,7	6,3	1,1	5,2	18,4	9,8	8,6	01	
20,5	2,3	1,0	1,3	18,2	8,9	9,3	02	
77,0	4,0	1,1	2,9	73,0	9,4	63,6	03	
178,2	0,8	0,4	0,4	177,4	10,6	166,8	04	
19,2	0,7	0,1	0,6	18,5	3,7	14,8	05	
29,4	1,0	0,2	0,8	28,4	2,5	25,9	06	
sen								
1 524,1	254,0	30,0	223,9	1 270,1	777,5	492,6	07	
68,3	9,5	1,7	7,8	58,7	36,0	22,7	08	
85,7	9,7	0,3	9,4	76,0	50,9	25,2	09	
162,3	37,0	3,4	33,6	125,3	74,9	50,4	10	
136,5	12,8	3,6	9,2	123,7	77,8	45,9	11	
117,5	9,9	3,1	6,9	107,5	61,1	46,4	12	
174,7	43,6	7,1	36,6	131,1	91,0	40,0	13	
122,9	27,4	1,1	26,3	95,5	57,9	37,7	14	
131,1	19,4	3,7	15,7	111,6	67,8	43,8	15	
176,5	45,8	0,9	44,9	130,7	91,7	38,9	16	
121,5	16,9	1,7	15,1	104,6	48,8	55,9	17	
114,5	8,5	1,9	6,6	106,0	67,4	38,7	18	
112,7	13,5	1,5	11,9	99,3	52,2	47,1	19	
Vorpommern								
462,2	126,1	57,7	68,4	336,1	235,7	100,4	20	
15,2	2,5	1,0	1,5	12,7	6,4	6,3	21	
34,9	18,6	10,4	8,2	16,3	12,4	3,9	22	
46,5	20,5	10,2	10,3	26,0	19,6	6,4	23	
51,1	16,4	11,2	5,2	34,8	21,0	13,7	24	
59,6	26,2	12,6	13,6	33,4	22,8	10,6	25	
37,3	6,1	0,9	5,3	31,1	21,2	10,0	26	
41,7	7,1	2,7	4,4	34,6	24,1	10,5	27	
47,5	10,4	5,3	5,1	37,1	29,7	7,4	28	
47,9	6,7	1,1	5,7	41,1	27,1	14,0	29	
41,5	4,9	0,5	4,4	36,6	28,1	8,6	30	
23,6	4,6	1,1	3,5	19,0	13,5	5,5	31	
15,3	2,2	0,8	1,3	13,2	9,7	3,5	32	
sachsen								
1 934,7	274,8	55,9	218,8	1 660,0	726,3	933,7	33	
93,8	7,5	1,2	6,3	86,3	26,4	60,0	34	
77,1	12,1	3,5	8,7	65,0	40,5	24,6	35	
159,6	44,4	3,6	40,8	115,2	47,2	68,0	36	
158,1	18,3	3,6	14,7	139,8	84,1	55,7	37	
165,3	30,5	2,6	27,8	134,9	84,9	49,9	38	
176,2	22,3	10,2	12,1	153,9	75,2	78,7	39	
213,8	25,9	5,7	20,2	188,0	90,6	97,4	40	
142,4	16,3	3,5	12,8	126,1	72,0	54,1	41	
155,8	21,5	5,9	15,6	134,3	63,3	71,0	42	
308,0	42,4	3,7	38,7	265,6	59,9	205,7	43	
164,8	16,8	7,2	9,6	148,0	42,0	106,0	44	
119,7	16,9	5,3	11,6	102,8	40,1	62,7	45	
Westfalen								
3 098,3	402,7	114,6	288,0	2 695,6	1 521,6	1 174,0	46	
233,8	20,1	7,9	12,2	213,7	144,7	69,0	47	
134,7	16,0	5,2	10,8	118,6	61,9	56,7	48	
203,2	28,1	9,7	18,4	175,1	110,4	64,8	49	
207,2	27,8	8,6	19,3	179,3	92,4	86,9	50	
260,4	37,0	20,1	16,9	223,4	126,5	96,9	51	
274,3	43,2	8,7	34,5	231,1	117,8	113,2	52	
228,6	31,3	4,7	26,6	197,3	103,2	94,1	53	
207,7	26,0	9,0	17,0	181,7	111,5	70,2	54	
243,2	28,5	12,9	15,5	214,7	128,7	86,0	55	
492,8	47,4	6,9	40,5	445,4	360,0	85,3	56	
358,3	55,7	8,8	46,9	302,6	87,1	215,5	57	
254,2	41,4	12,0	29,4	212,8	77,5	135,3	58	
Pfalz								
1 310,2	324,6	37,7	286,8	985,7	629,1	356,6	59	
65,9	15,6	2,0	13,7	50,3	21,7	28,5	60	
69,0	26,4	2,6	23,8	42,6	27,1	15,5	61	
96,8	10,8	3,7	7,1	86,0	63,0	23,1	62	
135,8	24,1	1,7	22,5	111,7	72,6	39,1	63	
129,2	18,1	2,5	15,6	111,1	70,7	40,4	64	
121,9	22,8	2,7	20,1	99,1	64,8	34,3	65	
152,4	45,6	1,8	43,8	106,8	69,9	36,9	66	
105,7	26,9	0,8	26,0	78,9	48,0	30,9	67	
135,1	35,2	2,3	32,9	99,9	77,2	22,7	68	
135,7	50,3	13,0	37,3	85,4	50,9	34,5	69	
89,6	19,3	3,2	16,1	70,3	37,4	32,9	70	
73,1	29,4	1,5	27,9	43,7	25,8	17,9	71	

DEUTSCHLAND								
Lfd.	Zeitraum	Auftragseingang			Gewerblicher Bau			Wohnungs- bau
		insgesamt	davon im		zusammen	Hochbau	Tiefbau	
			Hochbau	Tiefbau				
Saar								
01	2007 Januar-Dezember	700,2	352,7	347,5	298,7	224,8	73,9	96,0
02	2007 Januar	63,3	49,4	13,9	29,5	26,3	3,2	20,2
03	Februar	33,5	20,5	13,0	17,4	14,4	3,0	3,4
04	März	53,9	27,6	26,3	21,3	14,7	6,6	8,2
05	April	46,2	17,8	28,4	17,2	11,7	5,5	4,7
06	Mai	58,4	25,0	33,4	25,4	19,0	6,4	4,1
07	Juni	78,4	43,8	34,6	44,9	36,1	8,8	5,7
08	Juli	53,3	17,9	35,4	21,3	12,0	9,3	4,3
09	August	66,6	26,4	40,3	24,4	15,2	9,2	7,1
10	September	57,1	18,1	39,0	17,5	11,4	6,1	3,9
11	Oktober	68,1	42,7	25,4	16,3	11,9	4,5	27,4
12	November	75,4	44,6	30,8	46,6	39,6	7,0	3,9
13	Dezember	46,0	19,0	27,0	17,0	12,6	4,4	3,1
Sach								
14	2007 Januar-Dezember	3 100,2	1 347,0	1 753,2	1 482,2	856,3	625,9	277,5
15	2007 Januar	170,7	73,1	97,6	68,7	41,7	27,0	15,2
16	Februar	196,1	85,8	110,4	86,1	57,3	28,8	15,1
17	März	301,6	135,4	166,2	146,6	91,1	55,5	20,8
18	April	281,9	114,0	167,9	128,0	71,7	56,4	27,3
19	Mai	247,4	95,3	152,1	106,0	54,7	51,2	24,7
20	Juni	315,4	137,1	178,3	159,6	93,1	66,6	27,6
21	Juli	300,6	119,2	181,4	127,9	65,1	62,8	32,1
22	August	245,7	88,6	157,1	95,2	46,2	49,0	18,9
23	September	241,4	93,4	148,0	107,2	56,6	50,5	21,3
24	Oktober	321,3	200,7	120,6	213,6	164,8	48,8	21,2
25	November	250,6	86,2	164,5	138,6	50,0	88,6	18,4
26	Dezember	227,5	118,2	109,3	104,7	64,1	40,7	34,8
Sachsen-								
27	2007 Januar-Dezember	1 791,6	685,2	1 106,4	855,7	438,2	417,5	147,1
28	2007 Januar	70,5	35,0	35,5	38,5	20,0	18,4	11,8
29	Februar	124,8	49,4	75,4	58,0	32,8	25,2	10,6
30	März	163,8	59,8	103,9	85,8	30,4	55,5	14,5
31	April	148,7	64,1	84,6	76,0	39,9	36,1	18,0
32	Mai	174,1	60,3	113,8	78,8	39,7	39,1	10,9
33	Juni	174,8	61,7	113,1	76,7	40,1	36,6	13,4
34	Juli	148,5	51,3	97,2	60,5	33,3	27,2	11,4
35	August	171,5	55,5	116,0	77,4	38,0	39,4	10,0
36	September	191,8	57,3	134,5	95,9	38,2	57,7	12,1
37	Oktober	159,6	57,8	101,8	69,5	38,9	30,6	13,5
38	November	121,8	64,3	57,6	66,1	42,7	23,4	8,4
39	Dezember	141,8	68,7	73,1	72,5	44,2	28,4	12,6
Schleswig-								
40	2007 Januar-Dezember	1 078,2	540,4	537,8	363,9	243,4	120,6	252,8
41	2007 Januar	56,4	28,6	27,8	23,4	14,5	8,9	11,3
42	Februar	58,4	33,2	25,2	29,8	21,0	8,8	10,1
43	März	89,5	48,8	40,7	31,5	23,2	8,2	21,4
44	April	96,1	51,0	45,1	37,7	27,6	10,1	20,7
45	Mai	108,4	54,8	53,6	30,9	19,0	11,9	26,4
46	Juni	114,6	64,2	50,4	38,9	31,3	7,5	29,5
47	Juli	100,7	53,5	47,2	30,1	22,6	7,5	25,9
48	August	90,3	40,0	50,3	28,1	16,5	11,6	20,5
49	September	128,3	49,6	78,7	37,4	23,4	14,0	23,2
50	Oktober	97,9	50,3	47,6	32,7	21,9	10,8	23,6
51	November	67,5	33,4	34,1	22,6	14,0	8,6	17,2
52	Dezember	70,2	33,0	37,2	20,9	8,3	12,6	22,7
Thür								
53	2007 Januar-Dezember	1 702,4	624,7	1 077,7	586,7	305,7	281,0	110,3
54	2007 Januar	97,8	34,9	63,0	34,6	23,2	11,3	5,6
55	Februar	93,9	40,8	53,1	25,7	17,0	8,7	9,1
56	März	155,9	59,5	96,4	66,9	34,3	32,6	7,1
57	April	140,5	44,8	95,7	42,3	21,0	21,3	8,3
58	Mai	146,0	47,1	98,9	45,2	20,4	24,8	12,3
59	Juni	180,1	71,6	108,6	56,4	29,0	27,4	21,4
60	Juli	140,8	49,5	91,3	48,1	24,0	24,2	8,1
61	August	153,5	55,6	97,9	42,7	22,1	20,6	6,6
62	September	184,1	59,9	124,1	56,8	32,5	24,3	13,0
63	Oktober	118,8	43,5	75,3	40,5	22,8	17,7	7,2
64	November	140,0	46,1	93,9	57,0	21,1	35,9	6,6
65	Dezember	150,9	71,5	79,4	70,4	38,2	32,2	5,0

gewerbe
sitz und Art der Bauten
Beschäftigten und mehr -
EUR
NACH LÄNDERN

Öffentlicher und Straßenbau								Lfd.
zusammen	Hochbau	davon für		Tiefbau	davon			
		Organisationen ohne Erwerbszweck	Körperschaften des öffentlichen Rechts		Straßenbau	sonstiger Tiefbau		
land	305,5	31,9	5,2	26,7	273,6	126,8	146,8	01
	13,7	2,9	0,1	2,9	10,7	2,9	7,8	02
	12,7	2,7	0,1	2,5	10,0	4,3	5,7	03
	24,4	4,7	0,5	4,3	19,7	10,7	9,0	04
	24,4	1,5	0,8	0,7	22,9	10,5	12,4	05
	29,0	2,0	0,1	1,9	27,0	14,1	12,9	06
	27,7	1,9	0,2	1,7	25,8	13,2	12,6	07
	27,7	1,6	0,5	1,1	26,1	17,3	8,8	08
	35,1	4,0	0,3	3,7	31,1	11,5	19,6	09
	35,7	2,8	1,8	1,0	32,9	12,6	20,3	10
	24,3	3,4	0,3	3,0	21,0	10,3	10,7	11
	24,9	1,0	0,3	0,7	23,8	11,0	12,9	12
	26,0	3,4	0,2	3,2	22,6	8,5	14,1	13
sen	1 340,4	213,2	19,0	194,1	1 127,3	628,7	498,5	14
	86,8	16,2	0,8	15,4	70,6	16,1	54,5	15
	94,9	13,3	0,5	12,8	81,5	45,1	36,4	16
	134,3	23,6	3,1	20,4	110,7	75,4	35,3	17
	126,5	15,0	1,0	14,0	111,5	75,2	36,3	18
	116,8	15,9	1,1	14,9	100,8	60,9	40,0	19
	128,1	16,4	1,8	14,6	111,7	63,7	48,0	20
	140,6	22,0	2,4	19,7	118,6	64,2	54,5	21
	131,6	23,5	4,4	19,1	108,1	71,8	36,3	22
	112,9	15,5	1,3	14,1	97,5	57,8	39,7	23
	86,5	14,8	0,6	14,2	71,7	35,7	36,0	24
	93,6	17,7	0,7	17,0	75,9	26,7	49,2	25
	87,9	19,3	1,4	17,9	68,6	36,3	32,3	26
Anhalt	788,7	99,9	14,4	85,5	688,9	389,9	299,0	27
	20,2	3,2	0,4	2,8	17,0	8,8	8,2	28
	56,2	6,0	0,7	5,3	50,2	23,4	26,8	29
	63,4	15,0	0,9	14,1	48,4	26,3	22,1	30
	54,7	6,2	2,0	4,3	48,5	30,5	17,9	31
	84,4	9,8	0,6	9,2	74,6	47,5	27,1	32
	84,7	8,1	2,6	5,5	76,6	38,0	38,6	33
	76,5	6,6	2,0	4,6	69,9	41,2	28,8	34
	84,0	7,4	1,8	5,6	76,6	48,1	28,5	35
	83,8	6,9	1,3	5,6	76,8	35,1	41,8	36
	76,5	5,4	0,6	4,7	71,2	39,0	32,2	37
	47,4	13,2	0,5	12,7	34,2	22,0	12,2	38
	56,7	11,9	0,9	11,0	44,8	30,0	14,8	39
Holstein	461,5	44,2	10,0	34,2	417,3	254,3	162,9	40
	21,7	2,8	2,1	0,7	18,9	11,2	7,7	41
	18,4	2,1	0,2	1,9	16,4	8,6	7,8	42
	36,6	4,1	1,1	3,1	32,4	18,2	14,2	43
	37,7	2,7	0,2	2,5	34,9	21,6	13,4	44
	51,0	9,3	0,8	8,5	41,7	23,1	18,6	45
	46,2	3,4	1,1	2,2	42,9	26,8	16,1	46
	44,7	5,0	1,0	4,0	39,7	21,9	17,8	47
	41,7	3,0	0,8	2,2	38,7	25,4	13,3	48
	67,7	3,0	0,5	2,5	64,7	45,6	19,2	49
	41,6	4,7	0,9	3,8	36,8	23,7	13,1	50
	27,7	2,2	0,8	1,4	25,5	13,2	12,3	51
	26,5	1,9	0,5	1,5	24,6	15,0	9,6	52
ingen	1 005,4	208,7	20,5	188,2	796,7	399,5	397,3	53
	57,7	6,1	0,6	5,5	51,7	39,5	12,1	54
	59,2	14,7	0,7	14,0	44,4	13,9	30,6	55
	81,9	18,2	0,9	17,3	63,8	31,5	32,3	56
	89,9	15,5	1,4	14,1	74,4	29,8	44,6	57
	88,5	14,4	1,9	12,5	74,1	32,8	41,3	58
	102,4	21,2	1,7	19,5	81,2	46,2	34,9	59
	84,6	17,4	1,7	15,8	67,2	37,2	29,9	60
	104,2	26,8	1,9	25,0	77,3	39,1	38,2	61
	114,3	14,4	2,3	12,2	99,8	47,1	52,7	62
	71,0	13,5	3,6	9,9	57,5	34,0	23,6	63
	76,4	18,4	3,0	15,4	58,0	29,2	28,8	64
	75,4	28,2	0,9	27,3	47,2	19,2	28,1	65

Lfd.	Zeitraum		Auftragsbestand			Gewerblicher Bau			Wohnungs- bau
			insgesamt	davon im		zusammen	Hochbau	Tiefbau	
				Hochbau	Tiefbau				
01	2003	1. VJ	21 283,1	11 039,5	10 243,6	9 314,3	6 114,1	3 200,2	2 976,3
02		2. VJ	21 482,7	11 096,7	10 385,9	9 506,9	6 216,1	3 290,8	3 033,6
03		3. VJ	20 301,3	10 514,0	9 787,4	8 959,6	5 753,3	3 206,3	2 940,1
04		4. VJ	18 244,4	9 937,1	8 307,3	8 190,1	5 437,4	2 752,8	2 793,5
05	2004	1. VJ	19 788,6	10 532,9	9 255,7	8 604,5	5 711,4	2 893,0	2 945,0
06		2. VJ	19 882,5	10 279,3	9 603,2	8 314,9	5 433,8	2 881,1	2 955,6
07		3. VJ	18 969,9	9 854,5	9 115,4	7 889,3	5 147,7	2 741,6	2 822,7
08		4. VJ	16 670,1	8 994,6	7 675,6	7 330,1	4 924,3	2 405,8	2 413,7
09	2005	1. VJ	18 124,8	9 705,6	8 419,1	7 499,6	5 126,0	2 373,6	2 811,3
10		2. VJ	18 945,3	10 002,5	8 942,8	7 774,6	5 370,7	2 404,0	2 816,8
11		3. VJ	18 887,8	9 683,4	9 204,4	7 667,2	5 097,3	2 569,8	2 703,2
12		4. VJ	17 429,0	9 461,1	7 967,9	7 598,9	5 358,0	2 240,9	2 461,0
13	2006	1. VJ	19 722,8	10 582,9	9 139,9	8 572,7	5 884,2	2 688,5	2 867,6
14		2. VJ	20 721,8	10 814,5	9 907,3	8 813,8	6 087,4	2 726,4	2 981,4
15		3. VJ	20 036,5	10 514,8	9 521,8	8 500,1	5 796,2	2 703,9	2 930,2
16		4. VJ	17 462,8	9 726,1	7 736,8	8 057,1	5 632,6	2 424,5	2 529,5
17	2007	1. VJ	19 556,7	10 508,3	9 048,4	8 969,7	6 130,6	2 839,1	2 613,3
18		2. VJ	21 567,8	11 475,5	10 092,3	9 911,7	6 818,1	3 093,6	2 775,8
19		3. VJ	21 865,9	11 480,0	10 385,8	10 004,1	6 903,8	3 100,3	2 705,0
20		4. VJ	20 849,3	10 967,1	9 882,3	9 613,4	6 675,2	2 938,2	2 444,2
Veränderung gegen									
21	2003	1. VJ	5,9	0,9	12,0	1,9	-1,3	8,6	4,6
22		2. VJ	0,9	0,5	1,4	2,1	1,7	2,8	1,9
23		3. VJ	-5,5	-5,3	-5,8	-5,8	-7,4	-2,6	-3,1
24		4. VJ	-10,1	-5,5	-15,1	-8,6	-5,5	-14,1	-5,0
25	2004	1. VJ	8,5	6,0	11,4	5,1	5,0	5,1	5,4
26		2. VJ	0,5	-2,4	3,8	-3,4	-4,9	-0,4	0,4
27		3. VJ	-4,6	-4,1	-5,1	-5,1	-5,3	-4,8	-4,5
28		4. VJ	-12,1	-8,7	-15,8	-7,1	-4,3	-12,2	-14,5
29	2005	1. VJ	8,7	7,9	9,7	2,3	4,1	-1,3	16,5
30		2. VJ	4,5	3,1	6,2	3,7	4,8	1,3	0,2
31		3. VJ	-0,3	-3,2	2,9	-1,4	-5,1	6,9	-4,0
32		4. VJ	-7,7	-2,3	-13,4	-0,9	5,1	-12,8	-9,0
33	2006	1. VJ	13,2	11,9	14,7	12,8	9,8	20,0	16,5
34		2. VJ	5,1	2,2	8,4	2,8	3,5	1,4	4,0
35		3. VJ	-3,3	-2,8	-3,9	-3,6	-4,8	-0,8	-1,7
36		4. VJ	-12,8	-7,5	-18,7	-5,2	-2,8	-10,3	-13,7
37	2007	1. VJ	12,0	8,0	17,0	11,3	8,8	17,1	3,3
38		2. VJ	10,3	9,2	11,5	10,5	11,2	9,0	6,2
39		3. VJ	1,4	0,0	2,9	0,9	1,3	0,2	-2,6
40		4. VJ	-4,6	-4,5	-4,8	-3,9	-3,3	-5,2	-9,6
Veränderung gegenüber									
41	2004	1. VJ	-7,0	-4,6	-9,6	-7,6	-6,6	-9,6	-1,1
42		2. VJ	-7,4	-7,4	-7,5	-12,5	-12,6	-12,5	-2,6
43		3. VJ	-6,6	-6,3	-6,9	-11,9	-10,5	-14,5	-4,0
44		4. VJ	-8,6	-9,5	-7,6	-10,5	-9,4	-12,6	-13,6
45	2005	1. VJ	-8,4	-7,9	-9,0	-12,8	-10,2	-18,0	-4,5
46		2. VJ	-4,7	-2,7	-6,9	-6,5	-1,2	-16,6	-4,7
47		3. VJ	-0,4	-1,7	1,0	-2,8	-1,0	-6,3	-4,2
48		4. VJ	4,6	5,2	3,8	3,7	8,8	-6,9	2,0
49	2006	1. VJ	8,8	9,0	8,6	14,3	14,8	13,3	2,0
50		2. VJ	9,4	8,1	10,8	13,4	13,3	13,4	5,8
51		3. VJ	6,1	8,6	3,4	10,9	13,7	5,2	8,4
52		4. VJ	0,2	2,8	-2,9	6,0	5,1	8,2	2,8
53	2007	1. VJ	-0,8	-0,7	-1,0	4,6	4,2	5,6	-8,9
54		2. VJ	4,1	6,1	1,9	12,5	12,0	13,5	-6,9
55		3. VJ	9,1	9,2	9,1	17,7	19,1	14,7	-7,7
56		4. VJ	19,4	12,8	27,7	19,3	18,5	21,2	-3,4

erstattung
gewerbe
der Bauten und Auftraggebern
Beschäftigten und mehr -
EUR
L A N D

Öffentlicher und Straßenbau								Lfd.
zusammen	Hochbau	davon für		Tiefbau	davon			
		Organisationen ohne Erwerbszweck	Körperschaften des öffentlichen Rechts		Straßenbau	sonstiger Tiefbau		
8 992,4	1 949,1	318,5	1 630,6	7 043,4	3 557,7	3 485,7	01	
8 942,1	1 847,0	319,2	1 527,9	7 095,1	3 568,5	3 526,6	02	
8 401,6	1 820,6	253,9	1 566,7	6 581,1	3 338,2	3 242,9	03	
7 260,8	1 706,3	218,7	1 487,6	5 554,5	2 595,9	2 958,6	04	
8 239,1	1 876,5	215,2	1 661,3	6 362,7	3 195,8	3 166,9	05	
8 612,1	1 890,0	265,2	1 624,7	6 722,1	3 437,2	3 284,9	06	
8 257,9	1 884,0	271,2	1 612,8	6 373,9	3 223,1	3 150,8	07	
6 926,3	1 656,6	265,3	1 391,3	5 269,7	2 638,2	2 631,5	08	
7 813,9	1 768,3	250,9	1 517,4	6 045,5	3 123,1	2 922,5	09	
8 353,9	1 815,0	279,8	1 535,2	6 538,9	3 361,8	3 177,1	10	
8 517,4	1 882,9	240,7	1 642,2	6 634,6	3 470,7	3 163,8	11	
7 369,0	1 642,0	212,6	1 429,4	5 727,0	2 853,1	2 873,9	12	
8 282,5	1 831,1	210,0	1 621,1	6 451,4	3 396,9	3 054,6	13	
8 926,7	1 745,8	229,7	1 516,1	7 180,9	3 908,1	3 272,8	14	
8 606,2	1 788,4	229,4	1 558,9	6 817,9	3 754,8	3 063,0	15	
6 876,3	1 564,0	172,4	1 391,6	5 312,3	2 806,8	2 505,5	16	
7 973,7	1 764,5	228,6	1 535,9	6 209,3	3 245,7	2 963,5	17	
8 880,3	1 881,6	285,1	1 596,5	6 998,7	3 836,5	3 162,2	18	
9 156,8	1 871,3	265,4	1 605,9	7 285,5	4 003,9	3 281,6	19	
8 791,8	1 847,7	225,6	1 622,1	6 944,1	3 468,6	3 475,4	20	
über Vorquartal in %								
11,0	2,3	20,0	-0,6	13,6	20,1	7,7	21	
-0,6	-5,2	0,2	-6,3	0,7	0,3	1,2	22	
-6,0	-1,4	-20,5	2,5	-7,2	-6,5	-8,0	23	
-13,6	-6,3	-13,8	-5,1	-15,6	-22,2	-8,8	24	
13,5	10,0	-1,6	11,7	14,5	23,1	7,0	25	
4,5	0,7	23,2	-2,2	5,6	7,6	3,7	26	
-4,1	-0,3	2,2	-0,7	-5,2	-6,2	-4,1	27	
-16,1	-12,1	-2,2	-13,7	-17,3	-18,1	-16,5	28	
12,8	6,7	-5,4	9,1	14,7	18,4	11,1	29	
6,9	2,6	11,5	1,2	8,2	7,6	8,7	30	
2,0	3,7	-14,0	7,0	1,5	3,2	-0,4	31	
-13,5	-12,8	-11,7	-13,0	-13,7	-17,8	-9,2	32	
12,4	11,5	-1,2	13,4	12,7	19,1	6,3	33	
7,8	-4,7	9,4	-6,5	11,3	15,1	7,1	34	
-3,6	2,4	-0,1	2,8	-5,1	-3,9	-6,4	35	
-20,1	-12,5	-24,8	-10,7	-22,1	-25,2	-18,2	36	
16,0	12,8	32,5	10,4	16,9	15,6	18,3	37	
11,4	6,6	24,7	3,9	12,7	18,2	6,7	38	
3,1	-0,5	-6,9	0,6	4,1	4,4	3,8	39	
-4,0	-1,3	-15,0	1,0	-4,7	-13,4	5,9	40	
Vorjahresquartal in %								
-8,4	-3,7	-32,4	1,9	-9,7	-10,2	-9,1	41	
-3,7	2,3	-16,9	6,3	-5,3	-3,7	-6,9	42	
-1,7	3,5	6,8	2,9	-3,1	-3,4	-2,8	43	
-4,6	-2,9	21,3	-6,5	-5,1	1,6	-11,1	44	
-5,2	-5,8	16,6	-8,7	-5,0	-2,3	-7,7	45	
-3,0	-4,0	5,5	-5,5	-2,7	-2,2	-3,3	46	
3,1	-0,1	-11,3	1,8	4,1	7,7	0,4	47	
6,4	-0,9	-19,9	2,7	8,7	8,1	9,2	48	
6,0	3,6	-16,3	6,8	6,7	8,8	4,5	49	
6,9	-3,8	-17,9	-1,2	9,8	16,3	3,0	50	
1,0	-5,0	-4,7	-5,1	2,8	8,2	-3,2	51	
-6,7	-4,7	-18,9	-2,6	-7,2	-1,6	-12,8	52	
-3,7	-3,6	8,8	-5,3	-3,8	-4,4	-3,0	53	
-0,5	7,8	24,1	5,3	-2,5	-1,8	-3,4	54	
6,4	4,6	15,7	3,0	6,9	6,6	7,1	55	
27,9	18,1	30,8	16,6	30,7	23,6	38,7	56	

Lfd.	Zeitraum		Auftragsbestand			Gewerblicher Bau			Wohnungs- bau
			insgesamt	davon im		zusammen	Hochbau	Tiefbau	
				Hochbau	Tiefbau				
01	2003	1. VJ	16 196,2	8 766,7	7 429,5	7 067,3	4 878,8	2 188,4	2 428,5
02		2. VJ	16 274,2	8 818,5	7 455,7	7 231,2	5 005,3	2 226,0	2 446,0
03		3. VJ	15 237,9	8 275,3	6 962,5	6 678,7	4 506,0	2 172,7	2 374,1
04		4. VJ	13 987,1	7 961,2	6 026,0	6 259,3	4 352,0	1 907,3	2 281,3
05	2004	1. VJ	15 045,0	8 441,3	6 603,7	6 508,9	4 579,6	1 929,4	2 438,7
06		2. VJ	15 254,9	8 317,7	6 937,2	6 382,7	4 403,0	1 979,6	2 451,1
07		3. VJ	14 499,8	7 937,4	6 562,4	5 982,4	4 108,1	1 874,3	2 386,8
08		4. VJ	12 739,0	7 273,4	5 465,6	5 551,9	3 906,7	1 645,1	2 073,8
09	2005	1. VJ	14 066,5	8 022,5	6 044,0	5 801,4	4 180,3	1 621,1	2 457,0
10		2. VJ	14 691,6	8 284,8	6 406,8	6 050,7	4 418,5	1 632,2	2 451,3
11		3. VJ	14 646,6	7 957,6	6 688,9	6 004,8	4 198,8	1 805,9	2 384,5
12		4. VJ	13 781,5	7 893,3	5 888,3	6 090,0	4 517,1	1 572,9	2 170,2
13	2006	1. VJ	15 292,0	8 700,6	6 591,4	6 704,5	4 819,1	1 885,4	2 508,3
14		2. VJ	16 209,8	8 915,9	7 293,9	6 918,4	5 013,8	1 904,5	2 588,9
15		3. VJ	15 641,6	8 639,8	7 001,8	6 627,6	4 748,7	1 878,9	2 525,5
16		4. VJ	13 751,7	7 985,9	5 765,8	6 370,5	4 593,4	1 777,1	2 201,4
17	2007	1. VJ	15 344,8	8 674,8	6 670,0	7 116,1	5 098,7	2 017,4	2 259,2
18		2. VJ	16 855,5	9 544,0	7 311,5	7 877,2	5 749,1	2 128,1	2 350,3
19		3. VJ	17 088,6	9 571,1	7 517,5	7 956,5	5 811,4	2 145,1	2 300,5
20		4. VJ	16 371,7	8 977,7	7 394,0	7 511,4	5 514,7	1 996,7	2 045,9
Veränderung gegen									
21	2003	1. VJ	5,6	0,3	12,6	0,6	-2,9	9,7	3,7
22		2. VJ	0,5	0,6	0,4	2,3	2,6	1,7	0,7
23		3. VJ	-6,4	-6,2	-6,6	-7,6	-10,0	-2,4	-2,9
24		4. VJ	-8,2	-3,8	-13,5	-6,3	-3,4	-12,2	-3,9
25	2004	1. VJ	7,6	6,0	9,6	4,0	5,2	1,2	6,9
26		2. VJ	1,4	-1,5	5,1	-1,9	-3,9	2,6	0,5
27		3. VJ	-4,9	-4,6	-5,4	-6,3	-6,7	-5,3	-2,6
28		4. VJ	-12,1	-8,4	-16,7	-7,2	-4,9	-12,2	-13,1
29	2005	1. VJ	10,4	10,3	10,6	4,5	7,0	-1,5	18,5
30		2. VJ	4,4	3,3	6,0	4,3	5,7	0,7	-0,2
31		3. VJ	-0,3	-3,9	4,4	-0,8	-5,0	10,6	-2,7
32		4. VJ	-5,9	-0,8	-12,0	1,4	7,6	-12,9	-9,0
33	2006	1. VJ	11,0	10,2	11,9	10,1	6,7	19,9	15,6
34		2. VJ	6,0	2,5	10,7	3,2	4,0	1,0	3,2
35		3. VJ	-3,5	-3,1	-4,0	-4,2	-5,3	-1,3	-2,4
36		4. VJ	-12,1	-7,6	-17,7	-3,9	-3,3	-5,4	-12,8
37	2007	1. VJ	11,6	8,6	15,7	11,7	11,0	13,5	2,6
38		2. VJ	9,8	10,0	9,6	10,7	12,8	5,5	4,0
39		3. VJ	1,4	0,3	2,8	1,0	1,1	0,8	-2,1
40		4. VJ	-4,2	-6,2	-1,6	-5,6	-5,1	-6,9	-11,1
Veränderung gegenüber									
41	2004	1. VJ	-7,1	-3,7	-11,1	-7,9	-6,1	-11,8	0,4
42		2. VJ	-6,3	-5,7	-7,0	-11,7	-12,0	-11,1	0,2
43		3. VJ	-4,8	-4,1	-5,7	-10,4	-8,8	-13,7	0,5
44		4. VJ	-8,9	-8,6	-9,3	-11,3	-10,2	-13,7	-9,1
45	2005	1. VJ	-6,5	-5,0	-8,5	-10,9	-8,7	-16,0	0,8
46		2. VJ	-3,7	-0,4	-7,6	-5,2	0,4	-17,6	0,0
47		3. VJ	1,0	0,3	1,9	0,4	2,2	-3,7	-0,1
48		4. VJ	8,2	8,5	7,7	9,7	15,6	-4,4	4,7
49	2006	1. VJ	8,7	8,5	9,1	15,6	15,3	16,3	2,1
50		2. VJ	10,3	7,6	13,8	14,3	13,5	16,7	5,6
51		3. VJ	6,8	8,6	4,7	10,4	13,1	4,0	5,9
52		4. VJ	-0,2	1,2	-2,1	4,6	1,7	13,0	1,4
53	2007	1. VJ	0,3	-0,3	1,2	6,1	5,8	7,0	-9,9
54		2. VJ	4,0	7,0	0,2	13,9	14,7	11,7	-9,2
55		3. VJ	9,3	10,8	7,4	20,1	22,4	14,2	-8,9
56		4. VJ	19,1	12,4	28,2	17,9	20,1	12,4	-7,1

erstattung
gewerbe
der Bauten und Auftraggebern
Beschäftigten und mehr -
EUR
BUNDES GEBIET

Öffentlicher und Straßenbau								Lfd.
zusammen	Hochbau	davon für		Tiefbau	davon			
		Organisationen ohne Erwerbszweck	Körperschaften des öffentlichen Rechts		Straßenbau	sonstiger Tiefbau		
6 700,4	1 459,3	264,8	1 194,5	5 241,1	2 506,8	2 734,3	01	
6 597,0	1 367,3	261,7	1 105,6	5 229,7	2 481,9	2 747,8	02	
6 185,1	1 395,3	204,2	1 191,1	4 789,8	2 301,3	2 488,5	03	
5 446,5	1 327,8	170,9	1 156,9	4 118,7	1 847,4	2 271,2	04	
6 097,3	1 423,0	168,7	1 254,3	4 674,3	2 206,4	2 467,9	05	
6 421,1	1 463,5	212,0	1 251,5	4 957,6	2 425,7	2 531,9	06	
6 130,6	1 442,5	202,8	1 239,7	4 688,1	2 241,9	2 446,2	07	
5 113,3	1 292,9	204,9	1 087,9	3 820,5	1 786,6	2 033,8	08	
5 808,0	1 385,2	191,1	1 194,1	4 422,9	2 190,1	2 232,8	09	
6 189,6	1 414,9	208,5	1 206,5	4 774,6	2 342,8	2 431,8	10	
6 257,3	1 374,3	180,9	1 193,3	4 883,0	2 446,8	2 436,2	11	
5 521,3	1 205,9	173,6	1 032,3	4 315,3	2 065,7	2 249,6	12	
6 079,2	1 373,2	165,9	1 207,3	4 705,9	2 416,3	2 289,6	13	
6 702,6	1 313,2	193,5	1 119,7	5 389,4	2 808,1	2 581,3	14	
6 488,5	1 365,6	190,6	1 174,9	5 122,9	2 716,5	2 406,4	15	
5 179,8	1 191,1	138,5	1 052,6	3 988,7	2 032,8	1 955,9	16	
5 969,5	1 316,9	192,6	1 124,2	4 652,7	2 345,6	2 307,1	17	
6 628,1	1 444,7	244,1	1 200,5	5 183,4	2 845,2	2 338,1	18	
6 831,6	1 459,3	229,4	1 229,9	5 372,3	2 967,0	2 405,4	19	
6 814,4	1 417,1	193,8	1 223,3	5 397,3	2 681,8	2 715,5	20	
über Vorquartal in %								
12,1	6,5	30,0	2,3	13,8	21,3	7,7	21	
-1,5	-6,3	-1,2	-7,4	-0,2	-1,0	0,5	22	
-6,2	2,0	-22,0	7,7	-8,4	-7,3	-9,4	23	
-11,9	-4,8	-16,3	-2,9	-14,0	-19,7	-8,7	24	
11,9	7,2	-1,3	8,4	13,5	19,4	8,7	25	
5,3	2,8	25,7	-0,2	6,1	9,9	2,6	26	
-4,5	-1,4	-4,3	-0,9	-5,4	-7,6	-3,4	27	
-16,6	-10,4	1,0	-12,2	-18,5	-20,3	-16,9	28	
13,6	7,1	-6,8	9,8	15,8	22,6	9,8	29	
6,6	2,1	9,1	1,0	8,0	7,0	8,9	30	
1,1	-2,9	-13,2	-1,1	2,3	4,4	0,2	31	
-11,8	-12,2	-4,0	-13,5	-11,6	-15,6	-7,7	32	
10,1	13,9	-4,4	17,0	9,1	17,0	1,8	33	
10,3	-4,4	16,6	-7,3	14,5	16,2	12,7	34	
-3,2	4,0	-1,5	4,9	-4,9	-3,3	-6,8	35	
-20,2	-12,8	-27,4	-10,4	-22,1	-25,2	-18,7	36	
15,2	10,6	39,1	6,8	16,6	15,4	18,0	37	
11,0	9,7	26,7	6,8	11,4	21,3	1,3	38	
3,1	1,0	-6,0	2,4	3,6	4,3	2,9	39	
-0,3	-2,9	-15,5	-0,5	0,5	-9,6	12,9	40	
Vorjahresquartal in %								
-9,0	-2,5	-36,3	5,0	-10,8	-12,0	-9,7	41	
-2,7	7,0	-19,0	13,2	-5,2	-2,3	-7,9	42	
-0,9	3,4	-0,7	4,1	-2,1	-2,6	-1,7	43	
-6,1	-2,6	19,9	-6,0	-7,2	-3,3	-10,5	44	
-4,7	-2,7	13,2	-4,8	-5,4	-0,7	-9,5	45	
-3,6	-3,3	-1,7	-3,6	-3,7	-3,4	-4,0	46	
2,1	-4,7	-10,8	-3,7	4,2	9,1	-0,4	47	
8,0	-6,7	-15,3	-5,1	13,0	15,6	10,6	48	
4,7	-0,9	-13,2	1,1	6,4	10,3	2,5	49	
8,3	-7,2	-7,2	-7,2	12,9	19,9	6,1	50	
3,7	-0,6	5,4	-1,5	4,9	11,0	-1,2	51	
-6,2	-1,2	-20,3	2,0	-7,6	-1,6	-13,1	52	
-1,8	-4,1	16,1	-6,9	-1,1	-2,9	0,8	53	
-1,1	10,0	26,2	7,2	-3,8	1,3	-9,4	54	
5,3	6,9	20,4	4,7	4,9	9,2	-0,0	55	
31,6	19,0	40,0	16,2	35,3	31,9	38,8	56	

Baubericht
1 Bauhaupt
1.7 Auftragsbestand nach Art
- Betriebe mit 20
Mill.
NEUE LÄNDER

Lfd.	Zeitraum		Auftragsbestand			Gewerblicher Bau			Wohnungs- bau
			insgesamt	davon im		zusammen	Hochbau	Tiefbau	
				Hochbau	Tiefbau				
01	2003	1. VJ	5 086,9	2 272,8	2 814,1	2 247,0	1 235,3	1 011,7	547,8
02		2. VJ	5 208,5	2 278,2	2 930,3	2 275,7	1 210,8	1 064,9	587,7
03		3. VJ	5 063,5	2 238,6	2 824,8	2 280,9	1 247,3	1 033,6	566,1
04		4. VJ	4 257,2	1 975,9	2 281,3	1 930,8	1 085,3	845,5	512,2
05	2004	1. VJ	4 743,6	2 091,6	2 652,0	2 095,5	1 131,8	963,7	506,3
06		2. VJ	4 627,6	1 961,6	2 665,9	1 932,2	1 030,8	901,4	504,4
07		3. VJ	4 470,1	1 917,1	2 553,0	1 906,9	1 039,6	867,2	435,9
08		4. VJ	3 931,2	1 721,2	2 210,0	1 778,2	1 017,5	760,7	340,0
09	2005	1. VJ	4 058,3	1 683,1	2 375,2	1 698,2	945,7	752,5	354,2
10		2. VJ	4 253,8	1 717,8	2 536,0	1 723,9	952,1	771,8	365,6
11		3. VJ	4 241,2	1 725,8	2 515,5	1 662,4	898,5	763,9	318,7
12		4. VJ	3 647,4	1 567,8	2 079,6	1 508,9	840,9	668,0	290,8
13	2006	1. VJ	4 430,8	1 882,3	2 548,5	1 868,2	1 065,2	803,0	359,2
14		2. VJ	4 512,0	1 898,6	2 613,4	1 895,4	1 073,6	821,8	392,5
15		3. VJ	4 394,9	1 875,0	2 519,9	1 872,4	1 047,4	825,0	404,8
16		4. VJ	3 711,1	1 740,1	1 971,0	1 686,5	1 039,1	647,4	328,0
17	2007	1. VJ	4 211,9	1 833,6	2 378,4	1 853,6	1 031,8	821,8	354,1
18		2. VJ	4 712,3	1 931,5	2 780,8	2 034,5	1 069,0	965,5	425,6
19		3. VJ	4 777,3	1 908,9	2 868,4	2 047,6	1 092,4	955,2	404,5
20		4. VJ	4 477,6	1 989,3	2 488,3	2 102,0	1 160,5	941,5	398,3
Veränderung gegen									
21	2003	1. VJ	7,1	3,1	10,6	6,2	6,0	6,5	8,6
22		2. VJ	2,4	0,2	4,1	1,3	-2,0	5,2	7,3
23		3. VJ	-2,8	-1,7	-3,6	0,2	3,0	-2,9	-3,7
24		4. VJ	-15,9	-11,7	-19,2	-15,3	-13,0	-18,2	-9,5
25	2004	1. VJ	11,4	5,9	16,3	8,5	4,3	14,0	-1,1
26		2. VJ	-2,4	-6,2	0,5	-7,8	-8,9	-6,5	-0,4
27		3. VJ	-3,4	-2,3	-4,2	-1,3	0,9	-3,8	-13,6
28		4. VJ	-12,1	-10,2	-13,4	-6,7	-2,1	-12,3	-22,0
29	2005	1. VJ	3,2	-2,2	7,5	-4,5	-7,1	-1,1	4,2
30		2. VJ	4,8	2,1	6,8	1,5	0,7	2,6	3,2
31		3. VJ	-0,3	0,5	-0,8	-3,6	-5,6	-1,0	-12,8
32		4. VJ	-14,0	-9,2	-17,3	-9,2	-6,4	-12,6	-8,7
33	2006	1. VJ	21,5	20,1	22,5	23,8	26,7	20,2	23,5
34		2. VJ	1,8	0,9	2,5	1,5	0,8	2,3	9,3
35		3. VJ	-2,6	-1,2	-3,6	-1,2	-2,4	0,4	3,1
36		4. VJ	-15,6	-7,2	-21,8	-9,9	-0,8	-21,5	-19,0
37	2007	1. VJ	13,5	5,4	20,7	9,9	-0,7	26,9	8,0
38		2. VJ	11,9	5,3	16,9	9,8	3,6	17,5	20,2
39		3. VJ	1,4	-1,2	3,1	0,6	2,2	-1,1	-5,0
40		4. VJ	-6,3	4,2	-13,3	2,7	6,2	-1,4	-1,5
Veränderung gegenüber									
41	2004	1. VJ	-6,7	-8,0	-5,8	-6,7	-8,4	-4,8	-7,6
42		2. VJ	-11,2	-13,9	-9,0	-15,1	-14,9	-15,3	-14,2
43		3. VJ	-11,7	-14,4	-9,6	-16,4	-16,6	-16,1	-23,0
44		4. VJ	-7,7	-12,9	-3,1	-7,9	-6,2	-10,0	-33,6
45	2005	1. VJ	-14,4	-19,5	-10,4	-19,0	-16,4	-21,9	-30,0
46		2. VJ	-8,1	-12,4	-4,9	-10,8	-7,6	-14,4	-27,5
47		3. VJ	-5,1	-10,0	-1,5	-12,8	-13,6	-11,9	-26,9
48		4. VJ	-7,2	-8,9	-5,9	-15,1	-17,4	-12,2	-14,5
49	2006	1. VJ	9,2	11,8	7,3	10,0	12,6	6,7	1,4
50		2. VJ	6,1	10,5	3,1	9,9	12,8	6,5	7,4
51		3. VJ	3,6	8,6	0,2	12,6	16,6	8,0	27,0
52		4. VJ	1,7	11,0	-5,2	11,8	23,6	-3,1	12,8
53	2007	1. VJ	-4,9	-2,6	-6,7	-0,8	-3,1	2,3	-1,4
54		2. VJ	4,4	1,7	6,4	7,3	-0,4	17,5	8,4
55		3. VJ	8,7	1,8	13,8	9,4	4,3	15,8	-0,1
56		4. VJ	20,7	14,3	26,2	24,6	11,7	45,4	21,4

Öffentlicher und Straßenbau								Lfd.
zusammen	Hochbau	davon für		Tiefbau	davon			
		Organisationen ohne Erwerbszweck	Körperschaften des öffentlichen Rechts		Straßenbau	sonstiger Tiefbau		
2 292,1	489,7	53,7	436,0	1 802,3	1 050,9	751,4	01	
2 345,2	479,7	57,5	422,3	1 865,4	1 086,6	778,8	02	
2 216,5	425,3	49,7	375,6	1 791,2	1 036,8	754,4	03	
1 814,2	378,4	47,8	330,7	1 435,8	748,5	687,3	04	
2 141,8	453,5	46,5	407,0	1 688,3	989,3	699,0	05	
2 191,0	426,5	53,2	373,3	1 764,5	1 011,5	753,0	06	
2 127,3	441,5	68,4	373,1	1 685,8	981,2	704,6	07	
1 813,0	363,7	60,4	303,3	1 449,3	851,6	597,7	08	
2 005,8	383,2	59,8	323,3	1 622,7	933,0	689,6	09	
2 164,3	400,1	71,3	328,7	1 764,2	1 019,0	745,2	10	
2 260,2	508,6	59,7	448,9	1 751,6	1 023,9	727,7	11	
1 847,7	436,1	39,0	397,1	1 411,6	787,3	624,3	12	
2 203,4	457,9	44,1	413,8	1 745,5	980,5	765,0	13	
2 224,1	432,6	36,2	396,4	1 791,5	1 100,0	691,5	14	
2 117,7	422,8	38,8	384,0	1 694,9	1 038,3	656,6	15	
1 696,6	373,0	34,0	339,0	1 323,6	774,0	549,6	16	
2 004,2	447,6	35,9	411,7	1 556,6	900,2	656,4	17	
2 252,2	436,9	41,0	395,9	1 815,3	991,3	824,0	18	
2 325,1	412,0	35,9	376,0	1 913,2	1 037,0	876,2	19	
1 977,4	430,6	31,8	398,8	1 546,8	786,8	760,0	20	
über Vorquartal in %								
7,7	-8,3	-12,9	-7,7	13,1	17,4	7,6	21	
2,3	-2,0	7,1	-3,2	3,5	3,4	3,6	22	
-5,5	-11,3	-13,6	-11,0	-4,0	-4,6	-3,1	23	
-18,2	-11,0	-3,8	-12,0	-19,8	-27,8	-8,9	24	
18,1	19,8	-2,7	23,1	17,6	32,2	1,7	25	
2,3	-6,0	14,5	-8,3	4,5	2,2	7,7	26	
-2,9	3,5	28,5	-0,0	-4,5	-3,0	-6,4	27	
-14,8	-17,6	-11,7	-18,7	-14,0	-13,2	-15,2	28	
10,6	5,3	-1,0	6,6	12,0	9,6	15,4	29	
7,9	4,4	19,3	1,7	8,7	9,2	8,1	30	
4,4	27,1	-16,3	36,5	-0,7	0,5	-2,4	31	
-18,2	-14,3	-34,8	-11,5	-19,4	-23,1	-14,2	32	
19,3	5,0	13,2	4,2	23,7	24,5	22,5	33	
0,9	-5,5	-17,9	-4,2	2,6	12,2	-9,6	34	
-4,8	-2,3	7,1	-3,1	-5,4	-5,6	-5,0	35	
-19,9	-11,8	-12,4	-11,7	-21,9	-25,5	-16,3	36	
18,1	20,0	5,8	21,4	17,6	16,3	19,4	37	
12,4	-2,4	14,1	-3,8	16,6	10,1	25,5	38	
3,2	-5,7	-12,3	-5,0	5,4	4,6	6,3	39	
-15,0	4,5	-11,6	6,1	-19,2	-24,1	-13,3	40	
Vorjahresquartal in %								
-6,6	-7,4	-13,4	-6,7	-6,3	-5,9	-7,0	41	
-6,6	-11,1	-7,4	-11,6	-5,4	-6,9	-3,3	42	
-4,0	3,8	37,7	-0,7	-5,9	-5,4	-6,6	43	
-0,1	-3,9	26,5	-8,3	0,9	13,8	-13,0	44	
-6,3	-15,5	28,7	-20,6	-3,9	-5,7	-1,3	45	
-1,2	-6,2	34,0	-11,9	-0,0	0,7	-1,0	46	
6,2	15,2	-12,6	20,3	3,9	4,4	3,3	47	
1,9	19,9	-35,5	30,9	-2,6	-7,5	4,5	48	
9,8	19,5	-26,3	28,0	7,6	5,1	10,9	49	
2,8	8,1	-49,2	20,6	1,5	8,0	-7,2	50	
-6,3	-16,9	-35,1	-14,4	-3,2	1,4	-9,8	51	
-8,2	-14,5	-12,8	-14,6	-6,2	-1,7	-12,0	52	
-9,0	-2,2	-18,5	-0,5	-10,8	-8,2	-14,2	53	
1,3	1,0	13,2	-0,1	1,3	-9,9	19,2	54	
9,8	-2,6	-7,3	-2,1	12,9	-0,1	33,4	55	
16,6	15,4	-6,5	17,6	16,9	1,7	38,3	56	

Baubericht
1 Vorbereitende Baustellen
1.7 Auftragsbestand nach Betriebs
- Betriebe mit 20
Mill.
DEUTSCHLAND

Lfd.	Zeitraum		Auftragsbestand			Gewerblicher Bau			Wohnungs- bau
			insgesamt	davon im		zusammen	Hochbau	Tiefbau	
				Hochbau	Tiefbau				
Deutsch									
01	2006	4. VJ	17 462,8	9 726,1	7 736,8	8 057,1	5 632,6	2 424,5	2 529,5
02	2007	3. VJ	21 865,9	11 480,0	10 385,8	10 004,1	6 903,8	3 100,3	2 705,0
03		4. VJ	20 849,3	10 967,1	9 882,3	9 613,4	6 675,2	2 938,2	2 444,2
Früheres									
04	2006	4. VJ	13 751,7	7 985,9	5 765,8	6 370,5	4 593,4	1 777,1	2 201,4
05	2007	3. VJ	17 088,6	9 571,1	7 517,5	7 956,5	5 811,4	2 145,1	2 300,5
06		4. VJ	16 371,7	8 977,7	7 394,0	7 511,4	5 514,7	1 996,7	2 045,9
Neue Länder									
07	2006	4. VJ	3 711,1	1 740,1	1 971,0	1 686,5	1 039,1	647,4	328,0
08	2007	3. VJ	4 777,3	1 908,9	2 868,4	2 047,6	1 092,4	955,2	404,5
09		4. VJ	4 477,6	1 989,3	2 488,3	2 102,0	1 160,5	941,5	398,3
Baden-									
10	2006	4. VJ	2 077,2	1 221,0	856,2	946,8	719,2	227,6	343,3
11	2007	3. VJ	2 455,5	1 492,2	963,4	1 198,3	984,1	214,2	338,2
12		4. VJ	2 218,1	1 416,0	802,1	1 116,1	933,6	182,5	312,4
Bay									
13	2006	4. VJ	3 349,0	2 142,4	1 206,6	1 462,6	1 002,9	459,6	706,6
14	2007	3. VJ	4 590,9	2 755,5	1 835,4	2 010,6	1 432,4	578,1	861,6
15		4. VJ	4 110,5	2 419,1	1 691,4	1 763,9	1 282,7	481,2	714,5
Ber									
16	2006	4. VJ	506,3	284,5	221,8	311,8	224,9	86,9	25,3
17	2007	3. VJ	774,1	424,6	349,5	511,9	306,4	205,5	59,5
18		4. VJ	712,9	398,8	314,1	469,9	264,9	205,0	48,5
Branden									
19	2006	4. VJ	567,5	230,0	337,5	192,4	106,2	86,3	91,7
20	2007	3. VJ	738,7	237,1	501,6	255,5	106,2	149,3	101,4
21		4. VJ	710,5	237,8	472,7	273,4	105,5	167,9	102,9
Bre									
22	2006	4. VJ	161,8	91,2	70,6	89,0	71,4	17,7	17,5
23	2007	3. VJ	223,1	106,5	116,6	114,0	88,6	25,4	8,3
24		4. VJ	254,3	104,8	149,5	106,9	76,1	30,8	16,8
Ham									
25	2006	4. VJ	641,7	408,6	233,1	292,0	229,2	62,8	155,6
26	2007	3. VJ	763,7	525,1	238,6	389,2	343,9	45,3	116,9
27		4. VJ	867,1	478,0	389,1	373,8	328,9	44,9	114,2
Hes									
28	2006	4. VJ	1 230,4	585,4	645,0	537,8	361,3	176,6	125,1
29	2007	3. VJ	1 458,9	697,2	761,7	574,0	359,9	214,1	142,5
30		4. VJ	1 335,7	587,3	748,4	580,5	304,9	275,5	122,6

erstattung
arbeiten, Hoch- und Tiefbau
sitz und Art der Bauten
Beschäftigten und mehr -
EUR
NACH LÄNDERN

Öffentlicher und Straßenbau								Lfd.
zusammen	Hochbau	davon für		Tiefbau	davon			
		Organisationen ohne Erwerbszweck	Körperschaften des öffentlichen Rechts		Straßenbau	sonstiger Tiefbau		
land								
6 876,3	1 564,0	172,4	1 391,6	5 312,3	2 806,8	2 505,5	01	
9 156,8	1 871,3	265,4	1 605,9	7 285,5	4 003,9	3 281,6	02	
8 791,8	1 847,7	225,6	1 622,1	6 944,1	3 468,6	3 475,4	03	
Bundesgebiet								
5 179,8	1 191,1	138,5	1 052,6	3 988,7	2 032,8	1 955,9	04	
6 831,6	1 459,3	229,4	1 229,9	5 372,3	2 967,0	2 405,4	05	
6 814,4	1 417,1	193,8	1 223,3	5 397,3	2 681,8	2 715,5	06	
und Berlin								
1 696,6	373,0	34,0	339,0	1 323,6	774,0	549,6	07	
2 325,1	412,0	35,9	376,0	1 913,2	1 037,0	876,2	08	
1 977,4	430,6	31,8	398,8	1 546,8	786,8	760,0	09	
Württemberg								
787,2	158,5	31,0	127,5	628,6	344,5	284,1	10	
919,1	169,9	41,2	128,7	749,2	446,2	303,0	11	
789,6	169,9	34,4	135,5	619,6	350,1	269,6	12	
ern								
1 179,8	432,9	30,3	402,5	746,9	349,5	397,4	13	
1 718,7	461,4	44,5	417,0	1 257,2	662,9	594,3	14	
1 632,1	421,9	32,0	389,9	1 210,2	552,2	658,1	15	
lin								
169,2	34,3	3,7	30,6	134,9	57,0	77,9	16	
202,7	58,7	1,2	57,5	144,0	70,8	73,1	17	
194,5	85,3	3,9	81,4	109,1	55,5	53,6	18	
burg								
283,4	32,2	4,5	27,6	251,2	140,1	111,2	19	
381,8	29,5	3,1	26,4	352,3	235,5	116,8	20	
334,2	29,4	4,1	25,3	304,8	215,5	89,3	21	
men								
55,2	2,3	1,1	1,2	53,0	25,1	27,9	22	
100,8	9,5	6,5	3,1	91,3	36,4	54,9	23	
130,6	11,8	7,4	4,5	118,7	30,2	88,6	24	
burg								
194,2	23,9	0,2	23,7	170,3	40,7	129,6	25	
257,5	64,2	17,6	46,6	193,3	61,9	131,4	26	
379,1	34,9	0,5	34,4	344,2	40,9	303,3	27	
sen								
567,5	99,1	6,3	92,8	468,5	289,6	178,8	28	
742,4	194,8	11,5	183,3	547,6	368,6	179,0	29	
632,6	159,7	10,7	149,1	472,9	298,7	174,2	30	

Baubericht
1 Vorbereitende Baustellen
1.7 Auftragsbestand nach Betriebs-
- Betriebe mit 20
Mill.

DEUTSCHLAND

Lfd.	Zeitraum		Auftragsbestand			Gewerblicher Bau			Wohnungs- bau
			insgesamt	davon im		zusammen	Hochbau	Tiefbau	
				Hochbau	Tiefbau				
Mecklenburg-									
01	2006	4. VJ	374,3	194,2	180,1	147,3	89,7	57,5	77,8
02	2007	3. VJ	427,4	192,8	234,7	151,7	76,5	75,2	91,4
03		4. VJ	375,8	202,5	173,3	128,5	74,4	54,1	107,3
Nieder									
04	2006	4. VJ	1 462,6	749,0	713,6	778,2	466,3	311,9	194,4
05	2007	3. VJ	1 939,9	873,7	1 066,2	995,2	533,4	461,8	205,8
06		4. VJ	1 795,0	864,3	930,7	971,9	537,1	434,8	182,1
Nordrhein-									
07	2006	4. VJ	3 316,5	2 070,0	1 246,5	1 785,6	1 398,6	386,9	452,9
08	2007	3. VJ	3 768,9	2 249,6	1 519,2	2 084,6	1 641,2	443,4	416,2
09		4. VJ	4 063,6	2 277,0	1 786,6	2 053,2	1 664,6	388,6	364,7
Rheinland-									
10	2006	4. VJ	883,4	381,1	502,3	259,3	192,4	66,9	50,5
11	2007	3. VJ	1 077,4	484,9	592,5	322,1	230,3	91,8	61,0
12		4. VJ	990,6	480,0	510,6	314,4	219,3	95,1	67,6
Saar									
13	2006	4. VJ	253,5	125,1	128,4	112,0	74,6	37,4	37,0
14	2007	3. VJ	273,2	129,8	143,4	105,3	74,3	30,9	39,7
15		4. VJ	270,6	141,9	128,7	101,4	78,4	23,0	48,7
Sach									
16	2006	4. VJ	1 182,0	588,0	594,0	640,7	382,1	258,6	63,7
17	2007	3. VJ	1 254,1	544,9	709,2	615,1	355,2	259,9	73,5
18		4. VJ	1 248,9	628,6	620,3	717,4	447,0	270,4	81,4
Sachsen-									
19	2006	4. VJ	526,4	208,1	318,4	213,4	132,7	80,7	46,4
20	2007	3. VJ	766,5	241,6	524,9	332,3	157,3	175,0	47,1
21		4. VJ	653,3	242,1	411,2	301,6	160,1	141,5	36,1
Schleswig-									
22	2006	4. VJ	375,6	212,1	163,5	107,3	77,6	29,6	118,5
23	2007	3. VJ	537,1	256,6	280,6	163,4	123,2	40,2	110,1
24		4. VJ	466,2	209,5	256,7	129,3	89,1	40,3	102,3
Thürin									
25	2006	4. VJ	554,6	235,4	319,2	180,9	103,6	77,3	23,2
26	2007	3. VJ	816,5	268,0	548,5	181,1	90,9	90,2	31,5
27		4. VJ	776,2	279,5	496,7	211,2	108,5	102,7	22,1

erstattung
arbeiten, Hoch- und Tiefbau
sitz und Art der Bauten
Beschäftigten und mehr -
EUR
NACH LÄNDERN

Öffentlicher und Straßenbau								Lfd.
zusammen	Hochbau	davon für		Tiefbau	davon			
		Organisationen ohne Erwerbszweck	Körperschaften des öffentlichen Rechts		Straßenbau	sonstiger Tiefbau		
Vorpommern								
149,2	26,7	2,0	24,7	122,5	87,7	34,9	01	
184,3	24,9	5,2	19,7	159,4	111,4	48,1	02	
140,1	20,9	5,4	15,5	119,2	82,2	37,1	03	
sachsen								
490,0	88,3	11,2	77,1	401,7	161,6	240,1	04	
738,9	134,5	20,6	114,0	604,4	251,9	352,5	05	
641,0	145,1	20,4	124,6	495,9	175,6	320,3	06	
Westfalen								
1 078,0	218,5	48,9	169,6	859,5	400,8	458,8	07	
1 268,2	192,3	64,6	127,7	1 075,9	585,9	490,0	08	
1 645,7	247,8	53,9	193,9	1 398,0	756,7	641,3	09	
Pfalz								
573,5	138,2	3,9	134,3	435,4	298,1	137,3	10	
694,3	193,6	14,8	178,9	500,7	317,6	183,1	11	
608,6	193,1	28,5	164,6	415,5	263,0	152,6	12	
land								
104,4	13,5	3,1	10,4	90,9	40,9	50,0	13	
128,2	15,8	5,1	10,6	112,4	50,7	61,7	14	
120,5	14,8	4,1	10,6	105,7	45,8	60,0	15	
sen								
477,7	142,2	10,0	132,2	335,4	206,7	128,8	16	
565,5	116,2	8,4	107,8	449,3	282,2	167,1	17	
450,1	100,2	5,4	94,8	349,9	188,6	161,3	18	
Anhalt								
266,6	29,0	3,1	25,9	237,6	112,3	125,3	19	
387,0	37,1	6,4	30,8	349,9	141,8	208,1	20	
315,6	45,9	2,1	43,8	269,7	96,4	173,3	21	
Holstein								
149,9	16,0	2,5	13,5	133,9	82,0	51,9	22	
263,6	23,2	3,2	20,0	240,4	184,8	55,6	23	
234,6	18,1	2,0	16,2	216,4	168,7	47,7	24	
gen								
350,5	108,6	10,6	98,0	241,9	170,4	71,5	25	
603,9	145,6	11,7	133,8	458,3	195,3	263,0	26	
542,9	148,9	11,0	137,9	394,0	148,7	245,3	27	

Bauberichterstattung
1 Vorbereitende Baustellenarbeiten, Hoch- und Tiefbau
1.9 Index des Auftragseingangs - Langfristige Übersichten *)

2000 = 100

Jahr Monat	Wertindex					Volumenindex				
	ins- gesamt	Wohnungs- bau	Hochbau ohne Wohnungs- bau	Straßen- bau	Tiefbau ohne Straßen- bau	ins- gesamt	Wohnungs- bau	Hochbau ohne Wohnungs- bau	Straßen- bau	Tiefbau ohne Straßen- bau
Deutschland										
2005 D	73,8	56,9	70,1	92,6	82,7	72,9	57,2	69,1	92,3	80,5
2006 D	77,6	59,4	75,6	97,9	84,5	74,7	58,4	72,8	94,1	80,4
2007 D	84,2	56,1	84,1	106,7	95,6	77,3	52,7	77,1	97,9	87,1
2005 Dezember	74,9	59,3	83,2	76,5	76,3	73,6	59,5	81,7	75,5	74,0
2006 Januar	50,6	43,9	49,5	54,4	55,7	49,8	44,0	48,6	53,7	54,0
Februar	58,9	46,8	64,7	55,7	62,8	57,5	46,7	63,2	54,3	60,6
März	84,6	63,8	85,9	102,8	90,3	82,6	63,6	83,9	100,3	87,1
April	77,6	62,5	74,4	100,1	82,3	75,8	62,3	72,7	97,7	79,4
Mai	88,1	65,0	83,4	115,3	98,6	85,2	64,3	80,7	111,3	94,3
Juni	93,4	70,9	83,2	139,2	100,8	90,3	70,1	80,5	134,4	96,4
Juli	85,4	67,8	77,2	120,7	91,6	82,6	67,1	74,7	116,5	87,6
August	85,7	60,5	81,9	122,8	91,7	81,6	59,0	78,0	116,6	86,4
September	90,1	66,2	85,0	123,2	98,7	85,8	64,6	81,0	117,0	93,0
Oktober	75,6	57,7	75,9	91,4	81,6	72,0	56,3	72,3	86,8	76,9
November	71,3	50,9	70,9	86,6	80,4	67,1	49,1	66,7	81,5	75,0
Dezember	70,3	56,2	75,4	63,1	79,2	66,3	54,2	70,9	59,4	73,9
2007 Januar	60,7	43,6	63,0	64,7	69,6	57,1	42,0	59,3	60,9	64,9
Februar	63,7	45,5	66,8	63,7	74,9	59,2	43,1	61,9	59,0	69,0
März	93,9	60,5	102,7	113,5	99,8	87,1	57,3	95,1	105,2	91,9
April	86,2	61,4	84,5	116,9	92,7	80,0	58,2	78,2	108,3	85,4
Mai	89,9	60,9	91,6	122,4	94,4	82,6	57,1	83,9	112,4	86,0
Juni	95,9	66,4	93,7	124,2	108,0	88,0	62,3	85,8	114,0	98,4
Juli	93,2	60,0	100,1	122,2	96,4	85,6	56,3	91,7	112,2	87,8
August	85,4	59,0	78,8	134,0	90,0	78,0	55,1	71,6	122,4	81,4
September	90,9	61,7	82,6	130,3	104,9	83,0	57,6	75,1	119,0	94,9
Oktober	97,2	56,9	96,2	133,1	112,7	88,7	53,1	87,5	121,6	102,0
November	78,0	45,8	69,6	77,1	116,0	70,7	42,6	63,0	69,8	104,4
Dezember	74,9	51,7	79,1	77,7	87,4	68,0	48,0	71,6	70,3	78,7
Früheres Bundesgebiet										
2005 D	77,9	66,6	74,4	95,2	83,2	77,2	67,1	73,3	95,7	81,5
2006 D	82,1	68,9	80,2	100,8	85,9	79,3	68,1	77,1	97,7	82,2
2007 D	89,7	64,5	89,7	112,7	99,0	82,8	60,9	82,3	104,5	90,7
2006 Dezember	72,6	60,4	78,5	65,6	78,8	68,7	58,5	73,8	62,4	73,9
2007 Januar	65,4	50,6	67,2	72,2	72,0	61,9	49,0	63,2	68,6	67,5
Februar	67,2	53,3	73,3	60,9	74,0	62,6	50,8	67,9	57,0	68,6
März	100,3	71,5	108,5	118,8	103,7	93,5	68,2	100,6	111,2	96,1
April	91,7	68,0	91,3	125,8	94,2	85,5	64,8	84,6	117,8	87,3
Mai	96,7	70,7	99,8	130,7	96,5	89,2	66,6	91,4	121,1	88,5
Juni	102,0	75,9	100,0	130,5	111,9	94,1	71,5	91,6	120,9	102,6
Juli	100,4	68,7	111,4	128,6	97,2	92,5	64,8	102,0	119,2	89,1
August	90,7	69,6	83,8	141,0	91,4	83,2	65,4	76,3	130,0	83,2
September	94,5	69,2	88,2	128,4	106,6	86,7	65,0	80,3	118,3	97,1
Oktober	105,1	66,1	97,8	153,6	122,5	96,4	62,1	89,1	141,6	111,6
November	83,8	53,5	72,5	83,2	125,2	76,4	50,0	65,7	76,1	113,4
Dezember	78,7	56,6	82,4	79,0	92,3	71,7	52,8	74,6	72,2	83,6
Neue Länder und Berlin										
2005 D	62,7	30,5	56,8	86,2	81,3	60,7	30,2	55,9	83,1	77,5
2006 D	65,4	33,1	61,4	90,9	80,9	61,9	32,2	59,2	84,9	75,7
2007 D	69,0	33,1	66,5	91,6	87,1	62,1	30,5	60,7	81,4	77,7
2006 Dezember	63,9	44,8	65,7	57,1	80,1	59,3	42,5	61,8	51,9	73,4
2007 Januar	47,6	24,3	50,0	46,1	63,7	44,1	23,1	47,0	41,9	58,4
Februar	54,2	24,2	46,6	70,5	77,0	49,2	22,5	42,9	63,0	69,3
März	76,3	30,1	84,4	100,4	90,2	69,3	28,0	77,6	89,7	81,2
April	71,2	43,3	63,4	94,6	88,8	64,7	40,2	58,3	84,5	79,9
Mai	71,2	34,0	65,8	102,1	89,3	64,1	31,3	60,0	90,8	79,5
Juni	79,1	40,4	74,2	108,5	98,4	71,2	37,2	67,7	96,4	87,6
Juli	73,5	35,9	64,7	106,6	94,4	66,1	33,1	59,0	94,8	84,1
August	70,9	29,7	63,5	116,7	86,3	63,4	27,2	57,4	103,4	76,4
September	81,1	41,0	65,1	135,1	100,6	72,5	37,6	58,9	119,7	89,1
Oktober	75,5	31,6	91,3	82,2	88,4	67,6	29,0	82,5	72,8	78,3
November	62,2	24,5	60,6	62,1	93,0	55,3	22,3	54,6	54,4	82,0
Dezember	64,6	38,0	68,7	74,5	75,3	57,6	34,6	61,9	65,3	66,4

*) Wertindex: Angaben in jeweiligen Preisen. Volumenindex: Preisbereinigte Angaben.

Lfd. Nr.	Art der Bauten und Auftraggeber	Dez. 2007	Veränderung in % Dezember 2007 gegen		Nov. 2007	Veränderung in % November 2007 gegen		Kumuliert		2-Monats- durchschnitt	
			Dez. 2006	Nov. 2007		Nov. 2006	Oktober 2007	Januar 2007 bis Dez. 2007	Ver- änderung in % gegen Vorjahr	Dez. 2007 und Nov. 2007	Ver- änderung in % gegen Vorjahr

											Wert
01	Vorbereitende Baustellenarbeiten, Hoch- und Tiefbau	74,9	6,5	-4,0	78,0	9,4	-19,8	84,2	8,5	76,5	8,1
02	Hochbau	68,4	0,7	13,4	60,3	-4,4	-25,5	73,2	5,6	64,4	-1,7
03	Wohnungsbau	51,7	-8,0	12,9	45,8	-10,0	-19,5	56,1	-5,6	48,8	-9,0
04	Hochbau ohne Wohnungsbau	79,1	4,9	13,6	69,6	-1,8	-27,7	84,1	11,2	74,4	1,6
05	Gewerblicher Hochbau	77,5	-3,0	10,4	70,2	-4,4	-28,5	84,3	12,4	73,9	-3,7
06	Öffentlicher Hochbau	84,8	45,0	25,8	67,4	9,1	-24,2	83,0	6,7	76,1	26,4
07	Tiefbau	84,1	14,3	-18,0	102,5	24,1	-14,4	99,4	11,4	93,3	19,5
08	Straßenbau	77,7	23,1	0,8	77,1	-11,0	-42,1	106,7	9,0	77,4	3,3
09	Tiefbau ohne Straßenbau	87,4	10,4	-24,7	116,0	44,3	2,9	95,6	13,1	101,7	27,4
10	Gewerblicher Tiefbau	93,5	1,3	-19,0	115,5	17,7	19,1	102,1	7,9	104,5	9,8
11	Sonstiger öffentlicher Tiefbau	81,9	21,9	-29,6	116,3	80,9	-8,5	89,6	19,0	99,1	50,6

											Volumen
12	Vorbereitende Baustellenarbeiten, Hoch- und Tiefbau	68,0	2,6	-3,8	70,7	5,4	-20,3	77,3	3,5	69,4	4,0
13	Hochbau	62,4	-3,1	13,5	55,0	-8,0	-25,8	67,6	0,6	58,7	-5,5
14	Wohnungsbau	48,0	-11,4	12,7	42,6	-13,2	-19,8	52,7	-9,8	45,3	-12,4
15	Hochbau ohne Wohnungsbau	71,6	1,0	13,7	63,0	-5,5	-28,0	77,1	5,9	67,3	-2,2
16	Tiefbau	75,8	10,0	-18,0	92,4	19,5	-15,1	90,8	6,6	84,1	15,0
17	Straßenbau	70,3	18,4	0,7	69,8	-14,4	-42,6	97,9	4,0	70,1	-0,6
18	Tiefbau ohne Straßenbau	78,7	6,5	-24,6	104,4	39,2	2,4	87,1	8,3	91,6	23,0

erstattung
arbeiten, Hoch- und Tiefbau
Auftragseingangs
= 100
wert
l a n d

Dez. 2006	Ver- ände- rung in % gegen Dez. 2005	4. Vj 2006	3. Vj 2007	4. Vj 2007	Veränderung in % 4. Vj 2007 gegen		2. Hj 2006	1. Hj 2007	2. Hj 2007	Veränderung in % 2. Hj 2007 gegen		2006	2007	Ver- ände- rung in % gegen 2006	Lfd. Nr.
					4. Vj 2006	3. Vj 2007				2. Hj 2006	1. Hj 2007				

index

70,3	-6,1	72,4	89,8	83,4	15,2	-7,1	79,7	81,7	86,6	8,7	6,0	77,6	84,2	8,5	01
67,9	-8,0	66,6	76,6	69,9	5,0	-8,7	70,8	73,1	73,3	3,5	0,3	69,3	73,2	5,6	02
56,2	-5,2	54,9	60,2	51,5	-6,2	-14,5	59,9	56,4	55,9	-6,7	-0,9	59,4	56,1	-5,6	03
75,4	-9,4	74,1	87,2	81,6	10,1	-6,4	77,7	83,7	84,4	8,6	0,8	75,6	84,1	11,2	04
79,9	-7,3	76,6	86,2	82,0	7,0	-4,9	78,2	84,6	84,1	7,5	-0,6	75,0	84,3	12,4	05
58,5	-18,6	64,5	90,7	80,4	24,7	-11,4	75,9	80,4	85,5	12,6	6,3	77,8	83,0	6,7	06
73,6	-3,7	80,4	108,1	102,1	27,0	-5,6	92,1	93,7	105,1	14,1	12,2	89,2	99,4	11,4	07
63,1	-17,5	80,4	128,8	96,0	19,4	-25,5	101,3	100,9	112,4	11,0	11,4	97,9	106,7	9,0	08
79,2	3,8	80,4	97,1	105,4	31,1	8,5	87,2	89,9	101,2	16,1	12,6	84,5	95,6	13,1	09
92,3	13,4	96,0	105,0	102,0	6,3	-2,9	100,8	100,6	103,5	2,7	2,9	94,6	102,1	7,9	10
67,2	-6,1	66,2	89,8	108,4	63,7	20,7	74,8	80,1	99,1	32,5	23,7	75,3	89,6	19,0	11

index

66,3	-9,9	68,5	82,2	75,8	10,7	-7,8	75,9	75,7	79,0	4,1	4,4	74,7	77,3	3,5	12
64,4	-11,8	63,4	70,5	63,8	0,6	-9,5	67,9	68,0	67,2	-1,0	-1,2	67,2	67,6	0,6	13
54,2	-8,9	53,2	56,3	47,9	-10,0	-14,9	58,4	53,3	52,1	-10,8	-2,3	58,4	52,7	-9,8	14
70,9	-13,2	70,0	79,5	74,0	5,7	-6,9	73,9	77,4	76,8	3,9	-0,8	72,8	77,1	5,9	15
68,9	-7,5	75,5	98,4	92,3	22,3	-6,2	87,1	86,3	95,4	9,5	10,5	85,2	90,8	6,6	16
59,4	-21,3	75,9	117,9	87,2	14,9	-26,0	96,3	93,3	102,6	6,5	10,0	94,1	97,9	4,0	17
73,9	-0,1	75,3	88,0	95,0	26,2	8,0	82,1	82,6	91,5	11,4	10,8	80,4	87,1	8,3	18

Lfd. Nr.	Art der Bauten und Auftraggeber	Dez. 2007	Veränderung in % Dezember 2007 gegen		Nov. 2007	Veränderung in % November 2007 gegen		Kumuliert		2-Monats- durchschnitt	
			Dez. 2006	Nov. 2007		Nov. 2006	Oktober 2007	Januar 2007 bis Dez. 2007	Ver- änderung in % gegen Vorjahr	Dez. 2007 und Nov. 2007	Ver- änderung in % gegen Vorjahr

											Wert
01	Vorbereitende Baustellenarbeiten, Hoch- und Tiefbau	78,7	8,4	-6,1	83,8	11,4	-20,3	89,7	9,3	81,3	10,0
02	Hochbau	72,5	1,4	11,2	65,2	-4,7	-23,9	80,0	5,4	68,9	-1,6
03	Wohnungsbau	56,6	-6,3	5,8	53,5	-10,2	-19,1	64,5	-6,4	55,1	-8,2
04	Hochbau ohne Wohnungsbau	82,4	5,0	13,7	72,5	-1,9	-25,9	89,7	11,8	77,5	1,7
05	Gewerblicher Hochbau	81,3	-3,1	11,4	73,0	-5,9	-25,0	89,9	13,2	77,2	-4,5
06	Öffentlicher Hochbau	87,1	54,7	23,9	70,3	19,8	-29,5	88,7	6,1	78,7	36,9
07	Tiefbau	87,7	18,2	-20,7	110,6	30,1	-17,0	103,7	13,8	99,2	24,6
08	Straßenbau	79,0	20,4	-5,0	83,2	-5,0	-45,8	112,7	11,8	81,1	5,9
09	Tiefbau ohne Straßenbau	92,3	17,1	-26,3	125,2	49,8	2,2	99,0	15,3	108,8	34,0
10	Gewerblicher Tiefbau	93,0	-5,6	-20,0	116,3	6,0	16,6	105,7	8,1	104,7	0,6
11	Sonstiger öffentlicher Tiefbau	91,8	47,4	-30,8	132,7	115,8	-6,4	93,3	22,9	112,3	81,4

											Volumen
12	Vorbereitende Baustellenarbeiten, Hoch- und Tiefbau	71,7	4,4	-6,2	76,4	7,3	-20,7	82,8	4,4	74,1	5,9
13	Hochbau	66,2	-2,5	10,9	59,7	-8,2	-24,1	74,1	0,7	63,0	-5,3
14	Wohnungsbau	52,8	-9,7	5,6	50,0	-13,3	-19,5	60,9	-10,6	51,4	-11,5
15	Hochbau ohne Wohnungsbau	74,6	1,1	13,5	65,7	-5,5	-26,3	82,3	6,7	70,2	-2,1
16	Tiefbau	79,6	13,9	-20,8	100,5	25,5	-17,6	95,5	9,0	90,1	20,1
17	Straßenbau	72,2	15,7	-5,1	76,1	-8,6	-46,3	104,5	7,0	74,2	1,8
18	Tiefbau ohne Straßenbau	83,6	13,1	-26,3	113,4	44,6	1,6	90,7	10,3	98,5	29,3

erstattung
arbeiten, Hoch- und Tiefbau
Auftragseingangs
= 100
wert

Bundesgebiet

Dez. 2006	Ver- ände- rung in % gegen Dez. 2005	4. Vj 2006	3. Vj 2007	4. Vj 2007	Veränderung in % 4. Vj 2007 gegen		2. Hj 2006	1. Hj 2007	2. Hj 2007	Veränderung in % 2. Hj 2007 gegen		2006	2007	Ver- ände- rung in % gegen 2006	Lfd. Nr.
					4. Vj 2006	3. Vj 2007				2. Hj 2006	1. Hj 2007				

index

72,6	-7,6	76,0	95,2	89,2	17,4	-6,3	83,6	87,2	92,2	10,3	5,7	82,1	89,7	9,3	01
71,5	-11,4	71,7	84,7	74,5	3,9	-12,0	76,9	80,4	79,6	3,5	-1,0	75,9	80,0	5,4	02
60,4	-12,3	62,8	69,2	58,7	-6,5	-15,2	68,7	65,0	64,0	-6,8	-1,5	68,9	64,5	-6,4	03
78,5	-10,8	77,3	94,5	84,2	8,9	-10,9	82,0	90,0	89,4	9,0	-0,7	80,2	89,7	11,8	04
83,9	-7,3	80,2	92,8	83,9	4,6	-9,6	82,2	91,5	88,4	7,5	-3,4	79,4	89,9	13,2	05
56,3	-27,5	65,5	101,1	85,7	30,8	-15,2	81,2	84,0	93,4	15,0	11,2	83,6	88,7	6,1	06
74,2	-2,0	82,3	110,3	110,5	34,3	0,2	93,2	97,1	110,4	18,5	13,7	91,1	103,7	13,8	07
65,6	-18,3	83,3	132,7	105,3	26,4	-20,6	103,3	106,5	119,0	15,2	11,7	100,8	112,7	11,8	08
78,8	7,7	81,8	98,4	113,3	38,5	15,1	87,9	92,1	105,9	20,5	15,0	85,9	99,0	15,3	09
98,5	21,3	103,8	109,0	103,0	-0,8	-5,5	104,9	105,4	106,0	1,0	0,6	97,8	105,7	8,1	10
62,3	-6,2	63,2	89,5	122,1	93,2	36,4	73,6	80,8	105,8	43,8	30,9	75,9	93,3	22,9	11

index

68,7	-11,5	72,3	87,5	81,5	12,7	-6,9	79,9	81,1	84,5	5,8	4,2	79,3	82,8	4,4	12
67,9	-14,9	68,4	78,1	68,2	-0,3	-12,7	73,8	75,0	73,1	-0,9	-2,5	73,6	74,1	0,7	13
58,5	-15,6	61,0	65,1	55,0	-9,8	-15,5	67,2	61,8	60,0	-10,7	-2,9	68,1	60,9	-10,6	14
73,8	-14,6	73,0	86,2	76,5	4,8	-11,3	78,0	83,2	81,3	4,2	-2,3	77,1	82,3	6,7	15
69,9	-5,9	77,8	101,1	100,7	29,4	-0,4	88,8	90,1	100,9	13,6	12,0	87,6	95,5	9,0	16
62,4	-21,9	79,4	122,5	96,6	21,7	-21,1	99,1	99,4	109,6	10,6	10,3	97,7	104,5	7,0	17
73,9	3,6	77,0	89,8	102,9	33,6	14,6	83,3	85,1	96,3	15,6	13,2	82,2	90,7	10,3	18

Lfd. Nr.	Art der Bauten und Auftraggeber	Dez. 2007	Veränderung in % Dezember 2007 gegen		Nov. 2007	Veränderung in % November 2007 gegen		Kumuliert		2-Monats- durchschnitt	
			Dez. 2006	Nov. 2007		Nov. 2006	Oktober 2007	Januar 2007 bis Dez. 2007	Ver- änderung in % gegen Vorjahr	Dez. 2007 und Nov. 2007	Ver- änderung in % gegen Vorjahr

											Wert
01	Vorbereitende Baustellenarbeiten, Hoch- und Tiefbau	64,6	1,1	3,9	62,2	2,8	-17,6	69,0	5,5	63,4	1,9
02	Hochbau	56,0	-1,9	22,5	45,7	-3,4	-31,4	52,7	6,0	50,9	-2,5
03	Wohnungsbau	38,0	-15,2	55,1	24,5	-8,6	-22,5	33,1	0,0	31,3	-12,6
04	Hochbau ohne Wohnungsbau	68,7	4,6	13,4	60,6	-1,8	-33,6	66,5	8,3	64,7	1,6
05	Gewerblicher Hochbau	64,9	-2,3	7,1	60,6	2,7	-40,0	65,4	8,5	62,8	0,2
06	Öffentlicher Hochbau	79,5	25,2	31,4	60,5	-12,6	-4,7	69,6	8,4	70,0	5,4
07	Tiefbau	75,0	4,0	-8,9	82,3	7,4	-4,6	88,7	5,1	78,7	5,8
08	Straßenbau	74,5	30,5	20,0	62,1	-26,2	-24,5	91,6	0,8	68,3	-3,4
09	Tiefbau ohne Straßenbau	75,3	-6,0	-19,0	93,0	28,3	5,2	87,1	7,7	84,2	10,4
10	Gewerblicher Tiefbau	94,5	19,5	-17,0	113,8	55,9	24,8	94,3	7,5	104,2	36,9
11	Sonstiger öffentlicher Tiefbau	53,7	-33,9	-23,0	69,7	-3,3	-18,4	79,1	7,8	61,7	-19,6

											Volumen
12	Vorbereitende Baustellenarbeiten, Hoch- und Tiefbau	57,6	-2,9	4,2	55,3	-1,4	-18,2	62,1	0,3	56,5	-2,1
13	Hochbau	50,6	-5,9	22,5	41,3	-7,4	-31,6	48,2	0,4	46,0	-6,5
14	Wohnungsbau	34,6	-18,6	55,2	22,3	-12,5	-23,1	30,5	-5,3	28,5	-16,2
15	Hochbau ohne Wohnungsbau	61,9	0,2	13,4	54,6	-5,9	-33,8	60,7	2,5	58,3	-2,7
16	Tiefbau	66,0	0,2	-8,8	72,4	3,4	-5,2	79,0	0,1	69,2	1,8
17	Straßenbau	65,3	25,8	20,0	54,4	-28,9	-25,3	81,4	-4,1	59,9	-6,7
18	Tiefbau ohne Straßenbau	66,4	-9,5	-19,0	82,0	23,3	4,7	77,7	2,6	74,2	6,0

erstattung
arbeiten, Hoch- und Tiefbau
Auftragseingangs
= 100
wert
und Berlin

Dez. 2006	Ver- ände- rung in % gegen Dez. 2005	4. Vj 2006	3. Vj 2007	4. Vj 2007	Veränderung in % 4. Vj 2007 gegen		2. Hj 2006	1. Hj 2007	2. Hj 2007	Veränderung in % 2. Hj 2007 gegen		2006	2007	Ver- ände- rung in % gegen 2006	Lfd. Nr.
					4. Vj 2006	3. Vj 2007				2. Hj 2006	1. Hj 2007				

index

63,9	-1,1	62,3	75,2	67,4	8,2	-10,4	69,1	66,6	71,3	3,2	7,1	65,4	69,0	5,5	01
57,1	6,7	51,3	52,5	56,1	9,4	6,9	52,5	51,2	54,3	3,4	6,1	49,7	52,7	6,0	02
44,8	36,2	33,3	35,5	31,4	-5,7	-11,5	35,7	32,7	33,5	-6,2	2,4	33,1	33,1	0,0	03
65,7	-3,4	63,9	64,4	73,5	15,0	14,1	64,4	64,1	69,0	7,1	7,6	61,4	66,5	8,3	04
66,4	-7,0	64,5	63,8	75,5	17,1	18,3	64,7	61,2	69,7	7,7	13,9	60,3	65,4	8,5	05
63,5	8,9	62,1	66,2	67,8	9,2	2,4	63,3	72,2	67,0	5,8	-7,2	64,2	69,6	8,4	06
72,1	-7,6	75,7	102,7	81,2	7,3	-20,9	89,3	85,4	92,0	3,0	7,7	84,4	88,7	5,1	07
57,1	-14,8	73,2	119,5	72,9	-0,4	-39,0	96,4	87,0	96,2	-0,2	10,6	90,9	91,6	0,8	08
80,1	-4,5	77,0	93,8	85,6	11,2	-8,7	85,5	84,6	89,7	4,9	6,0	80,9	87,1	7,7	09
79,1	-3,3	79,0	96,5	99,8	26,3	3,4	91,9	90,4	98,2	6,9	8,6	87,7	94,3	7,5	10
81,3	-5,7	74,9	90,7	69,6	-7,1	-23,3	78,4	78,0	80,2	2,3	2,8	73,4	79,1	7,8	11

index

59,3	-5,3	58,0	67,3	60,2	3,8	-10,5	64,8	60,4	63,8	-1,5	5,6	61,9	62,1	0,3	12
53,8	2,1	48,6	47,8	50,8	4,5	6,3	50,2	47,1	49,3	-1,8	4,7	48,0	48,2	0,4	13
42,5	30,4	31,8	32,6	28,6	-10,1	-12,3	34,3	30,4	30,6	-10,8	0,7	32,2	30,5	-5,3	14
61,8	-7,6	60,4	58,4	66,3	9,8	13,5	61,3	58,9	62,4	1,8	5,9	59,2	60,7	2,5	15
65,9	-11,7	69,5	91,1	71,6	3,0	-21,4	82,5	76,6	81,4	-1,3	6,3	78,9	79,0	0,1	16
51,9	-19,5	66,8	106,0	64,2	-3,9	-39,4	88,9	77,7	85,1	-4,3	9,5	84,9	81,4	-4,1	17
73,4	-8,1	70,9	83,2	75,6	6,6	-9,1	79,2	76,0	79,4	0,3	4,5	75,7	77,7	2,6	18

Bauberichtserstattung
1 Vorbereitende Baustellenarbeiten, Hoch- und Tiefbau
1.11 Index des Auftragseingangs
2000 = 100
Zeitreihenanalyse - Berliner Verfahren (BV 4)
Deutschland

Art der Bauten und Auftraggeber	Originalwert		Kalender- und Saisonbereinigter Wert		Glatte Komponente	
	Berliner Verfahren, Version 4					
	Dezember 2007	Veränderung gegenüber Vorjahres- monat in %	Dezember 2007	Veränderung gegenüber Vormonat in %	Dezember 2007	Veränderung gegenüber Vormonat in %

Wertindex

Vorbereitende Baustellenarbeiten, Hoch- und Tiefbau	74,9	6,5	86,8	-0,1	88,2	0,9
Hochbau	68,4	0,7	72,5	3,6	73,2	-0,1
Wohnungsbau	51,7	-8,0	54,8	1,3	54,7	-0,5
Hochbau ohne Wohnungsbau	79,1	4,9	84,3	4,9	85,2	0,0
Gewerblicher Hochbau	77,5	-3,0	80,4	2,2	83,4	-0,7
Öffentlicher Hochbau	84,8	45,0	97,0	14,5	90,1	2,6
Tiefbau	84,1	14,3	104,9	-3,8	104,8	1,2
Straßenbau	77,7	23,1	112,3	13,7	106,9	0,4
Tiefbau ohne Straßenbau	87,4	10,4	102,0	-11,5	106,6	2,1
Gewerblicher Tiefbau	93,5	1,3	105,9	-5,6	105,4	0,3
Sonstiger öffentlicher Tiefbau	81,9	21,9	89,8	-29,5	88,2	1,1

Volumenindex

Vorbereitende Baustellenarbeiten, Hoch- und Tiefbau	68,0	2,6	79,1	-0,4	80,0	0,6
Hochbau	62,4	-3,1	66,1	2,8	66,7	-0,3
Wohnungsbau	48,0	-11,4	50,8	0,6	50,6	-0,6
Hochbau ohne Wohnungsbau	71,6	1,0	76,0	4,0	76,9	-0,3
Tiefbau	75,8	10,0	95,2	-3,7	94,6	1,1
Straßenbau	70,3	18,4	102,8	13,7	97,1	0,2
Tiefbau ohne Straßenbau	78,7	6,5	92,2	-11,5	95,9	1,9

Bauberichtserstattung
1 Vorbereitende Baustellenarbeiten, Hoch- und Tiefbau
1.11 Index des Auftragseingangs
2000 = 100
Zeitreihenanalyse - Berliner Verfahren (BV 4)
Früheres Bundesgebiet

Art der Bauten und Auftraggeber	Originalwert		Kalender- und Saisonbereinigter Wert		Glatte Komponente	
	Berliner Verfahren, Version 4					
	Dezember 2007	Veränderung gegenüber Vorjahres- monat in %	Dezember 2007	Veränderung gegenüber Vormonat in %	Dezember 2007	Veränderung gegenüber Vormonat in %

Wertindex

Vorbereitende Baustellenarbeiten, Hoch- und Tiefbau	78,7	8,4	91,0	-1,1	91,2	0,4
Hochbau	72,5	1,4	78,2	2,9	79,4	-0,4
Wohnungsbau	56,6	-6,3	63,1	1,3	63,0	-0,3
Hochbau ohne Wohnungsbau	82,4	5,0	88,1	4,1	89,7	-0,4
Gewerblicher Hochbau	81,3	-3,1	84,1	2,4	87,3	-1,2
Öffentlicher Hochbau	87,1	54,7	104,3	9,9	99,3	2,6
Tiefbau	87,7	18,2	110,3	-4,7	110,4	1,6
Straßenbau	79,0	20,4	115,9	9,4	112,0	0,3
Tiefbau ohne Straßenbau	92,3	17,1	109,6	-10,5	113,6	2,7
Gewerblicher Tiefbau	93,0	-5,6	103,9	-4,8	105,1	-0,5
Sonstiger öffentlicher Tiefbau	91,8	47,4	103,9	-28,7	97,5	2,7

Volumenindex

Vorbereitende Baustellenarbeiten, Hoch- und Tiefbau	71,7	4,4	84,6	-0,9	86,1	0,8
Hochbau	66,2	-2,5	71,6	2,3	72,5	-0,5
Wohnungsbau	52,8	-9,7	59,0	0,7	58,8	-0,3
Hochbau ohne Wohnungsbau	74,6	1,1	79,9	3,6	81,2	-0,6
Tiefbau	79,6	13,9	101,0	-4,6	100,5	1,4
Straßenbau	72,2	15,7	107,2	9,5	102,8	0,2
Tiefbau ohne Straßenbau	83,6	13,1	99,7	-10,5	103,0	2,6

Bauberichtserstattung
1 Vorbereitende Baustellenarbeiten, Hoch- und Tiefbau
1.11 Index des Auftragseingangs
2000 = 100
Zeitreihenanalyse - Berliner Verfahren (BV 4)
Neue Länder und Berlin

Art der Bauten und Auftraggeber	Originalwert		Kalender- und Saisonbereinigter Wert		Glatte Komponente	
			Berliner Verfahren, Version 4			
	Dezember 2007	Veränderung gegenüber Vorjahres- monat in %	Dezember 2007	Veränderung gegenüber Vormonat in %	Dezember 2007	Veränderung gegenüber Vormonat in %

Wertindex

Vorbereitende Baustellenarbeiten, Hoch- und Tiefbau	64,6	1,1	70,7	0,9	70,9	0,4
Hochbau	56,0	-1,9	53,3	2,5	54,1	0,6
Wohnungsbau	38,0	-15,2	31,1	0,0	31,5	-1,3
Hochbau ohne Wohnungsbau	68,7	4,6	68,9	3,5	70,0	1,3
Gewerblicher Hochbau	64,9	-2,3	65,8	-1,9	69,5	1,8
Öffentlicher Hochbau	79,5	25,2	80,5	22,9	72,5	0,6
Tiefbau	75,0	4,0	90,9	-1,1	91,0	0,2
Straßenbau	74,5	30,5	103,3	26,7	94,3	0,5
Tiefbau ohne Straßenbau	75,3	-6,0	84,3	-13,5	89,3	0,0
Gewerblicher Tiefbau	94,5	19,5	108,2	-8,8	105,4	1,9
Sonstiger öffentlicher Tiefbau	53,7	-33,9	57,5	-21,9	71,2	-3,0

Volumenindex

Vorbereitende Baustellenarbeiten, Hoch- und Tiefbau	57,6	-2,9	63,1	0,6	63,0	0,3
Hochbau	50,6	-5,9	48,5	2,5	48,8	0,4
Wohnungsbau	34,6	-18,6	28,1	-1,4	28,5	-1,7
Hochbau ohne Wohnungsbau	61,9	0,2	61,9	2,7	62,8	1,1
Tiefbau	66,0	0,2	80,5	-1,1	80,1	0,0
Straßenbau	65,3	25,8	91,7	26,8	83,1	0,5
Tiefbau ohne Straßenbau	66,4	-9,5	74,5	-13,7	78,5	-0,3

Ergänzende Angaben für die Bauwirtschaft
1 Vorbereitende Baustellenarbeiten, Hoch- und Tiefbau
1.12 Index des Auftragsbestandes - Langfristige Übersichten *)

2000 = 100

Jahr Vierteljahr	Wertindex					Volumenindex				
	ins- gesamt	Wohnungs- bau	Hochbau ohne Wohnungs- bau	Straßen- bau	Tiefbau ohne Straßen- bau	ins- gesamt	Wohnungs- bau	Hochbau ohne Wohnungs- bau	Straßen- bau	Tiefbau ohne Straßen- bau
Deutschland										
2003 D	80,2	61,7	79,6	99,1	84,3	81,2	62,9	80,8	98,9	85,3
2004 D	74,2	58,5	73,6	94,8	76,1	74,2	58,9	73,6	94,7	75,6
2005 D	72,4	56,7	72,4	97,2	71,4	71,3	56,9	71,2	96,7	69,4
2006 D	76,9	59,4	78,3	105,2	73,7	73,8	58,3	75,1	100,9	70,0
2007 D	82,7	55,4	87,5	110,4	81,6	75,7	51,9	79,9	101,1	74,2
2003 4. Vj	71,9	58,7	73,7	78,8	75,0	73,0	59,8	75,0	78,8	76,1
2004 1. Vj	78,0	61,9	78,3	97,0	79,6	79,0	63,0	79,6	96,9	80,6
2. Vj	78,4	62,1	75,6	104,3	81,0	78,2	62,3	75,4	104,4	80,2
3. Vj	74,8	59,3	72,6	97,8	77,4	74,3	59,5	72,0	97,6	76,3
4. Vj	65,7	50,7	67,9	80,0	66,2	65,2	50,9	67,3	79,9	65,2
2005 1. Vj	71,5	59,1	71,1	94,8	69,6	70,6	59,3	70,1	94,6	67,9
2. Vj	74,7	59,2	74,2	102,0	73,3	73,7	59,5	73,1	101,8	71,3
3. Vj	74,5	56,8	72,0	105,3	75,3	73,4	57,0	70,8	105,0	73,2
4. Vj	68,7	51,7	72,2	86,6	67,2	67,5	51,9	70,9	85,5	65,2
2006 1. Vj	77,8	60,3	79,6	103,1	75,5	75,9	60,1	77,7	100,6	72,8
2. Vj	81,7	62,6	80,8	118,6	78,8	79,0	61,9	78,2	114,5	75,3
3. Vj	79,0	61,6	78,3	113,9	75,8	75,3	60,1	74,6	108,2	71,4
4. Vj	68,9	53,1	74,3	85,2	64,8	64,9	51,2	69,9	80,2	60,4
2007 1. Vj	77,1	54,9	81,5	98,5	76,2	71,6	52,0	75,5	91,3	70,2
2. Vj	85,1	58,3	89,8	116,4	82,2	78,0	54,7	82,2	106,9	74,9
3. Vj	86,2	56,8	90,6	121,5	83,8	78,6	53,0	82,4	111,0	75,8
4. Vj	82,2	51,4	88,0	105,2	84,3	74,5	47,8	79,6	95,2	75,9
Früheres Bundesgebiet										
2003 D	82,6	68,7	85,9	95,6	81,7	83,6	70,0	87,0	96,1	82,7
2004 D	77,1	67,4	80,0	90,6	73,7	77,2	68,0	79,9	91,4	73,5
2005 D	76,6	68,2	80,2	94,7	69,7	75,8	68,7	79,0	95,1	68,2
2006 D	81,6	70,8	86,3	104,4	72,7	78,6	69,7	82,8	100,9	69,4
2007 D	87,9	64,5	98,3	113,4	78,7	80,9	60,8	89,9	104,9	72,0
2004 4. Vj	68,2	59,8	73,5	74,8	64,1	68,0	60,2	72,8	75,5	63,5
2005 1. Vj	75,3	70,8	78,7	91,7	67,2	74,8	71,3	77,7	92,5	66,0
2. Vj	78,7	70,6	82,5	98,1	70,8	78,0	71,2	81,4	98,8	69,3
3. Vj	78,5	68,7	78,8	102,4	74,0	77,8	69,3	77,6	103,0	72,5
4. Vj	73,8	62,5	80,9	86,5	66,6	72,7	62,9	79,4	86,1	64,9
2006 1. Vj	81,9	72,3	87,5	101,1	72,8	80,2	72,2	85,4	99,4	70,6
2. Vj	86,8	74,6	89,4	117,5	78,2	84,2	74,1	86,5	114,3	75,1
3. Vj	83,8	72,8	86,4	113,7	74,7	80,1	71,2	82,2	109,0	70,8
4. Vj	73,7	63,4	81,8	85,1	65,1	69,7	61,4	77,0	80,9	61,1
2007 1. Vj	82,2	65,1	90,7	98,2	75,4	76,7	62,1	84,1	91,9	69,9
2. Vj	90,3	67,7	101,7	119,1	77,9	83,2	63,8	93,1	110,4	71,4
3. Vj	91,5	66,3	102,8	124,2	79,3	83,9	62,3	93,6	114,5	72,2
4. Vj	87,7	59,0	98,0	112,2	82,1	79,9	55,1	88,8	102,6	74,4
Neue Länder und Berlin										
2003 D	73,4	42,9	62,6	108,2	92,4	74,0	43,7	64,0	105,6	93,4
2004 D	66,4	34,7	56,4	105,7	83,3	65,5	34,7	56,5	102,2	81,6
2005 D	60,6	25,8	51,3	103,8	76,6	58,7	25,6	50,4	100,0	72,9
2006 D	63,8	28,8	56,5	107,4	76,8	60,3	27,9	54,3	99,9	71,7
2007 D	68,0	30,7	58,1	102,5	90,7	61,0	28,2	52,8	90,8	80,6
2004 4. Vj	58,8	26,4	52,8	93,9	72,4	57,4	26,2	52,3	90,6	69,8
2005 1. Vj	60,7	27,5	50,8	102,9	76,9	58,7	27,2	49,9	98,8	73,1
2. Vj	63,6	28,4	51,7	112,4	80,9	61,6	28,2	50,8	108,6	77,0
3. Vj	63,4	24,7	53,8	113,0	79,5	61,4	24,5	52,9	109,1	75,7
4. Vj	54,5	22,6	48,8	86,9	68,9	52,9	22,4	48,0	83,6	65,6
2006 1. Vj	66,3	27,9	58,2	108,2	83,6	63,8	27,5	57,0	102,8	79,2
2. Vj	67,5	30,4	57,6	121,3	80,7	64,4	29,8	55,9	114,0	76,1
3. Vj	65,7	31,4	56,2	114,5	79,0	61,6	30,3	53,6	105,3	73,1
4. Vj	55,5	25,4	54,0	85,4	63,8	51,4	24,1	50,8	77,6	58,5
2007 1. Vj	63,0	27,5	56,5	99,3	78,8	57,2	25,6	52,0	88,7	70,9
2. Vj	70,5	31,4	57,5	109,4	95,4	63,4	30,4	52,5	97,2	85,0
3. Vj	71,4	31,4	57,5	114,4	97,7	63,8	28,8	52,0	101,3	86,5
4. Vj	67,0	30,9	60,8	86,8	90,7	59,6	28,1	54,8	76,1	80,0

*) Wertindex: Angaben in jeweiligen Preisen. Volumenindex: Preisbereinigte Angaben.

Lfd. Nr.	Art der Bauten und Auftraggeber	4. Vj 2007	Veränderung in % 4. Vj 2007 gegen		3. Vj 2007	Veränderung in % 3. Vj 2007 gegen		Kumuliert		2. Vj 2007	Verän in 2. Vj ge
			4. Vj 2006	3. Vj 2007		3. Vj 2006	2. Vj 2007	1. Vj 2007 bis 4. Vj 2007	Ver- änderung in % gegen Vorjahr		

Wert

01	Vorbereitende Baustellenarbeiten, Hoch- und Tiefbau	82,2	19,3	-4,6	86,2	9,1	1,3	82,7	7,5	85,1	4,2
02	Hochbau	75,9	12,8	-4,4	79,4	9,1	0,0	76,9	6,8	79,4	6,1
03	Wohnungsbau	51,4	-3,2	-9,5	56,8	-7,8	-2,6	55,4	-6,7	58,3	-6,9
04	Hochbau ohne Wohnungsbau	88,0	18,4	-2,9	90,6	15,7	0,9	87,5	11,7	89,8	11,1
05	Gewerblicher Hochbau	88,2	18,4	-3,4	91,3	19,2	1,3	87,7	13,3	90,1	11,9
06	Öffentlicher Hochbau	86,9	18,1	-1,3	88,0	4,6	-0,6	86,6	6,3	88,5	7,8
07	Tiefbau	90,6	27,8	-4,8	95,2	9,0	2,9	90,3	8,5	92,5	1,9
08	Straßenbau	105,2	23,5	-13,4	121,5	6,7	4,4	110,4	4,9	116,4	-1,9
09	Tiefbau ohne Straßenbau	84,3	30,1	0,6	83,8	10,6	1,9	81,6	10,7	82,2	4,3
10	Gewerblicher Tiefbau	85,1	21,2	-5,2	89,8	14,7	0,2	86,7	13,5	89,6	13,4
11	Sonstiger öffentlicher Tiefbau	83,6	38,9	6,0	78,9	7,1	3,8	77,5	8,4	76,0	-3,4

Volumen

12	Vorbereitende Baustellenarbeiten, Hoch- und Tiefbau	74,5	14,8	-5,2	78,6	4,4	0,8	75,7	2,6	78,0	-1,3
13	Hochbau	69,1	8,5	-5,0	72,7	4,2	-0,5	70,7	1,6	73,1	0,4
14	Wohnungsbau	47,8	-6,6	-9,8	53,0	-11,8	-3,1	51,9	-11,0	54,7	-11,6
15	Hochbau ohne Wohnungsbau	79,6	13,9	-3,4	82,4	10,5	0,2	79,9	6,4	82,2	5,1
16	Tiefbau	81,7	23,0	-5,4	86,4	4,7	2,1	82,3	3,8	84,6	-2,9
17	Straßenbau	95,2	18,7	-14,2	111,0	2,6	3,8	101,1	0,2	106,9	-6,6
18	Tiefbau ohne Straßenbau	75,9	25,7	0,1	75,8	6,2	1,2	74,2	6,0	74,9	-0,5

erstattung
arbeiten, Hoch- und Tiefbau
Auftragsbestandes
= 100
wert
l a n d

derung % 2007 gen	1. Vj 2007	Veränderung in % 1. Vj 2007 gegen		4. Vj 2006	Veränderung in % 4. Vj 2006 gegen		2. Hj 2006	1. Hj 2007	2. Hj 2007	Veränderung in % 2. Hj 2007 gegen		2006	2007	Ver- ände- rung in % gegen 2006	Lfd. Nr.
		1. Vj 2006	4. Vj 2006		4. Vj 2005	3. Vj 2006				2. Hj 2006	1. Hj 2007				

index

10,4	77,1	-0,9	11,9	68,9	0,3	-12,8	74,0	81,1	84,2	13,8	3,8	76,9	82,7	7,5	01
9,2	72,7	-0,7	8,0	67,3	2,7	-7,6	70,1	76,1	77,7	10,8	2,1	72,0	76,9	6,8	02
6,2	54,9	-9,0	3,4	53,1	2,7	-13,8	57,4	56,6	54,1	-5,7	-4,4	59,4	55,4	-6,7	03
10,2	81,5	2,4	9,7	74,3	2,9	-5,1	76,3	85,7	89,3	17,0	4,2	78,3	87,5	11,7	04
11,2	81,0	4,1	8,7	74,5	5,2	-2,7	75,6	85,6	89,8	18,8	4,9	77,4	87,7	13,3	05
6,6	83,0	-3,6	12,8	73,6	-4,7	-12,5	78,9	85,8	87,5	10,9	2,0	81,5	86,6	6,3	06
11,4	83,0	-1,0	17,1	70,9	-3,0	-18,8	79,1	87,8	92,9	17,4	5,8	83,2	90,3	8,5	07
18,2	98,5	-4,5	15,6	85,2	-1,6	-25,2	99,6	107,5	113,4	13,9	5,5	105,2	110,4	4,9	08
7,9	76,2	0,9	17,6	64,8	-3,6	-14,5	70,3	79,2	84,1	19,6	6,2	73,7	81,6	10,7	09
9,0	82,2	5,5	17,1	70,2	8,2	-10,3	74,3	85,9	87,5	17,8	1,9	76,4	86,7	13,5	10
6,6	71,3	-3,0	18,4	60,2	-12,9	-18,3	67,0	73,7	81,3	21,3	10,3	71,5	77,5	8,4	11

index

8,9	71,6	-5,7	10,3	64,9	-3,9	-13,8	70,1	74,8	76,6	9,3	2,4	73,8	75,7	2,6	12
7,8	67,8	-5,7	6,4	63,7	-1,4	-8,7	66,8	70,5	70,9	6,1	0,6	69,6	70,7	1,6	13
5,2	52,0	-13,5	1,6	51,2	-1,3	-14,8	55,7	53,4	50,4	-9,5	-5,6	58,3	51,9	-11,0	14
8,9	75,5	-2,8	8,0	69,9	-1,4	-6,3	72,3	78,9	81,0	12,0	2,7	75,1	79,9	6,4	15
10,4	76,6	-5,7	15,4	66,4	-6,9	-19,5	74,5	80,6	84,1	12,9	4,3	79,3	82,3	3,8	16
17,1	91,3	-9,2	13,8	80,2	-6,2	-25,9	94,2	99,1	103,1	9,4	4,0	100,9	101,1	0,2	17
6,7	70,2	-3,6	16,2	60,4	-7,4	-15,4	65,9	72,6	75,9	15,2	4,5	70,0	74,2	6,0	18

Lfd. Nr.	Art der Bauten und Auftraggeber	4. Vj 2007	Veränderung in % 4. Vj 2007 gegen		3. Vj 2007	Veränderung in % 3. Vj 2007 gegen		Kumuliert		2. Vj 2007	Verän in 2. Vj ge 2. Vj 2006
			4. Vj 2006	3. Vj 2007		3. Vj 2006	2. Vj 2007	1. Vj 2007 bis 4. Vj 2007	Ver- änderung in % gegen Vorjahr		

Wert

01	Vorbereitende Baustellenarbeiten, Hoch- und Tiefbau	87,7	19,0	-4,2	91,5	9,2	1,3	87,9	7,7	90,3	4,0
02	Hochbau	85,1	12,4	-6,3	90,8	10,9	0,3	87,2	7,4	90,5	7,0
03	Wohnungsbau	59,0	-6,9	-11,0	66,3	-8,9	-2,1	64,5	-8,9	67,7	-9,2
04	Hochbau ohne Wohnungsbau	98,0	19,8	-4,7	102,8	19,0	1,1	98,3	13,9	101,7	13,8
05	Gewerblicher Hochbau	98,6	20,0	-5,1	103,9	22,4	1,1	99,1	15,5	102,8	14,6
06	Öffentlicher Hochbau	95,6	19,1	-2,8	98,4	6,8	0,9	95,1	7,6	97,5	10,0
07	Tiefbau	91,0	28,2	-1,6	92,5	7,3	2,8	88,9	8,4	90,0	0,2
08	Straßenbau	112,2	31,8	-9,7	124,2	9,2	4,3	113,4	8,6	119,1	1,4
09	Tiefbau ohne Straßenbau	82,1	26,1	3,5	79,3	6,2	1,8	78,7	8,3	77,9	-0,4
10	Gewerblicher Tiefbau	78,2	12,4	-6,9	84,0	14,1	0,8	81,1	11,2	83,3	11,7
11	Sonstiger öffentlicher Tiefbau	85,3	38,7	12,8	75,6	0,0	2,9	76,7	5,8	73,5	-9,4

Volumen

12	Vorbereitende Baustellenarbeiten, Hoch- und Tiefbau	79,9	14,6	-4,8	83,9	4,7	0,8	80,9	2,9	83,2	-1,2
13	Hochbau	77,7	8,1	-6,7	83,3	6,0	-0,2	80,4	2,4	83,5	1,3
14	Wohnungsbau	55,1	-10,3	-11,6	62,3	-12,5	-2,4	60,8	-12,8	63,8	-13,9
15	Hochbau ohne Wohnungsbau	88,8	15,3	-5,1	93,6	13,9	0,5	89,9	8,6	93,1	7,6
16	Tiefbau	82,7	23,6	-2,2	84,6	3,2	2,1	81,7	3,8	82,9	-4,3
17	Straßenbau	102,6	26,8	-10,4	114,5	5,0	3,7	104,9	4,0	110,4	-3,4
18	Tiefbau ohne Straßenbau	74,4	21,8	3,0	72,2	2,0	1,1	72,0	3,7	71,4	-4,9

erstattung
arbeiten, Hoch- und Tiefbau
Auftragsbestandes
= 100
wert

Bundesgebiet

derung % 2007 gen	1. Vj 2007	Veränderung in % 1. Vj 2007 gegen		4. Vj 2006	Veränderung in % 4. Vj 2006 gegen		2. Hj 2006	1. Hj 2007	2. Hj 2007	Veränderung in % 2. Hj 2007 gegen		2006	2007	Ver- ände- rung in % gegen 2006	Lfd. Nr.
		1. Vj 2006	4. Vj 2006		4. Vj 2005	3. Vj 2006				2. Hj 2006	1. Hj 2007				

index

9,9	82,2	0,4	11,5	73,7	-0,1	-12,1	78,8	86,3	89,6	13,7	3,8	81,6	87,9	7,7	01
10,0	82,3	-0,2	8,7	75,7	1,1	-7,6	78,8	86,4	88,0	11,7	1,9	81,2	87,2	7,4	02
4,0	65,1	-10,0	2,7	63,4	1,4	-12,9	68,1	66,4	62,7	-7,9	-5,6	70,8	64,5	-8,9	03
12,1	90,7	3,7	10,9	81,8	1,1	-5,3	84,1	96,2	100,4	19,4	4,4	86,3	98,3	13,9	04
12,7	91,2	5,8	10,9	82,2	1,7	-3,2	83,6	97,0	101,3	21,2	4,4	85,8	99,1	15,5	05
9,8	88,8	-4,1	10,6	80,3	-1,4	-12,8	86,2	93,2	97,0	12,5	4,1	88,4	95,1	7,6	06
9,6	82,1	1,2	15,6	71,0	-2,1	-17,6	78,6	86,1	91,8	16,8	6,6	82,0	88,9	8,4	07
21,3	98,2	-2,9	15,4	85,1	-1,6	-25,2	99,4	108,7	118,2	18,9	8,7	104,4	113,4	8,6	08
3,3	75,4	3,6	15,8	65,1	-2,3	-12,9	69,9	76,7	80,7	15,5	5,2	72,7	78,7	8,3	09
5,4	79,0	7,0	13,5	69,6	13,0	-5,4	71,6	81,2	81,1	13,3	-0,1	72,9	81,1	11,2	10
1,4	72,5	0,8	17,9	61,5	-13,0	-18,7	68,6	73,0	80,5	17,3	10,3	72,5	76,7	5,8	11

index

8,5	76,7	-4,4	10,0	69,7	-4,1	-13,0	74,9	80,0	81,9	9,3	2,4	78,6	80,9	2,9	12
8,6	76,9	-5,2	7,0	71,9	-2,8	-8,5	75,3	80,2	80,5	6,9	0,4	78,5	80,4	2,4	13
2,7	62,1	-14,0	1,1	61,4	-2,4	-13,8	66,3	63,0	58,7	-11,5	-6,8	69,7	60,8	-12,8	14
10,7	84,1	-1,5	9,2	77,0	-3,0	-6,3	79,6	88,6	91,2	14,6	2,9	82,8	89,9	8,6	15
8,5	76,4	-3,4	14,2	66,9	-5,9	-18,4	74,5	79,7	83,7	12,3	5,0	78,7	81,7	3,8	16
20,1	91,9	-7,5	13,6	80,9	-6,0	-25,8	95,0	101,2	108,6	14,3	7,3	100,9	104,9	4,0	17
2,1	69,9	-1,0	14,4	61,1	-5,9	-13,7	66,0	70,7	73,3	11,1	3,7	69,4	72,0	3,7	18

Lfd. Nr.	Art der Bauten und Auftraggeber	4. Vj 2007	Veränderung in % 4. Vj 2007 gegen		3. Vj 2007	Veränderung in % 3. Vj 2007 gegen		Kumuliert		2. Vj 2007	Verän in 2. Vj ge
			4. Vj 2006	3. Vj 2007		3. Vj 2006	2. Vj 2007	1. Vj 2007 bis 4. Vj 2007	Ver- änderung in % gegen Vorjahr		2. Vj 2006

Wert

01	Vorbereitende Baustellenarbeiten, Hoch- und Tiefbau	67,0	20,7	-6,2	71,4	8,7	1,3	68,0	6,6	70,5	4,4
02	Hochbau	50,9	14,4	4,1	48,9	1,9	-1,0	49,0	3,6	49,4	1,6
03	Wohnungsbau	30,9	21,7	-1,6	31,4	0,0	-4,8	30,7	6,6	33,0	8,6
04	Hochbau ohne Wohnungsbau	60,8	12,6	5,7	57,5	2,3	0,0	58,1	2,8	57,5	-0,2
05	Gewerblicher Hochbau	58,8	11,6	6,1	55,4	4,3	2,2	55,2	3,0	54,2	-0,4
06	Öffentlicher Hochbau	66,9	15,5	4,5	64,0	-2,6	-5,7	67,1	2,4	67,9	1,0
07	Tiefbau	89,5	26,2	-13,2	103,1	13,8	3,1	94,5	8,9	100,0	6,5
08	Straßenbau	86,8	1,6	-24,1	114,4	-0,1	4,6	102,5	-4,6	109,4	-9,8
09	Tiefbau ohne Straßenbau	90,7	42,2	-7,2	97,7	23,7	2,4	90,7	18,1	95,4	18,2
10	Gewerblicher Tiefbau	104,7	45,4	-1,4	106,2	15,8	-1,1	102,4	18,9	107,4	17,5
11	Sonstiger öffentlicher Tiefbau	77,9	38,4	-13,3	89,8	33,4	6,4	79,9	17,2	84,4	19,0

Volumen

12	Vorbereitende Baustellenarbeiten, Hoch- und Tiefbau	59,6	16,0	-6,6	63,8	3,6	0,6	61,0	1,2	63,4	-1,6
13	Hochbau	46,0	9,5	3,8	44,3	-3,5	-2,0	44,7	-2,0	45,2	-4,4
14	Wohnungsbau	28,1	16,6	-2,4	28,8	-5,0	-5,3	28,2	1,1	30,4	2,0
15	Hochbau ohne Wohnungsbau	54,8	7,9	5,4	52,0	-3,0	-1,0	52,8	-2,8	52,5	-6,1
16	Tiefbau	78,7	21,6	-13,8	91,3	9,2	2,6	83,9	3,7	89,0	0,6
17	Straßenbau	76,1	-1,9	-24,9	101,3	-3,8	4,2	90,8	-9,1	97,2	-14,7
18	Tiefbau ohne Straßenbau	80,0	36,8	-7,5	86,5	18,3	1,8	80,6	12,4	85,0	11,7

erstattung
arbeiten, Hoch- und Tiefbau
Auftragsbestandes
= 100
wert
und Berlin

derung % 2007 gen	1. Vj 2007	Veränderung in % 1. Vj 2007 gegen		4. Vj 2006	Veränderung in % 4. Vj 2006 gegen		2. Hj 2006	1. Hj 2007	2. Hj 2007	Veränderung in % 2. Hj 2007 gegen		2006	2007	Ver- ände- rung in % gegen 2006	Lfd. Nr.
1. Vj 2007		1. Vj 2006	4. Vj 2006		4. Vj 2005	3. Vj 2006				2. Hj 2006	1. Hj 2007				

index

11,9	63,0	-5,0	13,5	55,5	1,8	-15,5	60,6	66,8	69,2	14,2	3,6	63,8	68,0	6,6	01
5,3	46,9	-2,7	5,4	44,5	11,0	-7,3	46,3	48,2	49,9	7,8	3,5	47,3	49,0	3,6	02
20,0	27,5	-1,4	8,3	25,4	12,4	-19,1	28,4	30,3	31,2	9,9	3,0	28,8	30,7	6,6	03
1,8	56,5	-2,9	4,6	54,0	10,7	-3,9	55,1	57,0	59,2	7,4	3,9	56,5	58,1	2,8	04
3,6	52,3	-3,1	-0,8	52,7	23,7	-0,8	52,9	53,3	57,1	7,9	7,1	53,6	55,2	3,0	05
-2,3	69,5	-2,3	20,0	57,9	-14,5	-11,9	61,8	68,7	65,5	6,0	-4,7	65,5	67,1	2,4	06
17,0	85,5	-6,7	20,6	70,9	-5,2	-21,7	80,8	92,8	96,3	19,2	3,8	86,8	94,5	8,9	07
10,2	99,3	-8,2	16,3	85,4	-1,7	-25,4	100,0	104,4	100,6	0,6	-3,6	107,4	102,5	-4,6	08
21,1	78,8	-5,7	23,5	63,8	-7,4	-19,2	71,4	87,1	94,2	31,9	8,2	76,8	90,7	18,1	09
17,5	91,4	2,4	26,9	72,0	-3,1	-21,5	81,9	99,4	105,5	28,8	6,1	86,1	102,4	18,9	10
25,4	67,3	-14,2	19,5	56,3	-12,0	-16,3	61,8	75,9	83,9	35,8	10,5	68,2	79,9	17,2	11

index

10,8	57,2	-10,3	11,3	51,4	-2,8	-16,6	56,5	60,3	61,7	9,2	2,3	60,3	61,0	1,2	12
4,4	43,3	-8,5	3,1	42,0	6,1	-8,5	44,0	44,3	45,2	2,7	2,0	45,6	44,7	-2,0	13
18,8	25,6	-6,9	6,2	24,1	7,6	-20,5	27,2	28,0	28,5	4,8	1,8	27,9	28,2	1,1	14
1,0	52,0	-8,8	2,4	50,8	5,8	-5,2	52,2	52,3	53,4	2,3	2,1	54,3	52,8	-2,8	15
16,0	76,7	-11,7	18,5	64,7	-9,5	-22,6	74,2	82,9	85,0	14,6	2,5	80,9	83,9	3,7	16
9,6	88,7	-13,7	14,3	77,6	-7,2	-26,3	91,5	93,0	88,7	-3,1	-4,6	99,9	90,8	-9,1	17
19,9	70,9	-10,5	21,2	58,5	-10,8	-20,0	65,8	78,0	83,3	26,6	6,8	71,7	80,6	12,4	18

Bauberichtserstattung
1 Vorbereitende Baustellenarbeiten, Hoch- und Tiefbau
1.14 Index des Auftragsbestands
2000 = 100
Zeitreihenanalyse - Berliner Verfahren (BV 4)
Deutschland

Art der Bauten und Auftraggeber	Originalwert		Kalender- und Saisonbereinigter Wert		Glatte Komponente	
	Berliner Verfahren, Version 4					
	4. Vj 2007	Veränderung gegenüber Vorjahres-Vj. in %	4. Vj 2007	Veränderung gegenüber Vor-Vj. in %	4. Vj 2007	Veränderung gegenüber Vor-Vj. in %

Wertindex

Vorbereitende Baustellenarbeiten, Hoch- und Tiefbau	82,2	19,3	89,2	6,1	88,0	5,1
Hochbau	75,9	12,8	80,7	2,7	80,5	3,5
Wohnungsbau	51,4	-3,2	56,0	1,8	55,1	0,9
Hochbau ohne Wohnungsbau	88,0	18,4	93,0	3,0	93,0	4,1
Gewerblicher Hochbau	88,2	18,4	92,8	1,4	93,4	4,1
Öffentlicher Hochbau	86,9	18,1	93,1	8,6	91,3	4,2
Tiefbau	90,6	27,8	100,5	10,0	97,9	7,1
Straßenbau	105,2	23,5	121,5	7,7	118,7	6,6
Tiefbau ohne Straßenbau	84,3	30,1	91,3	11,2	88,9	7,4
Gewerblicher Tiefbau	85,1	21,2	92,8	5,6	92,4	4,5
Sonstiger öffentlicher Tiefbau	83,6	38,9	90,2	16,5	86,0	9,8

Volumenindex

Vorbereitende Baustellenarbeiten, Hoch- und Tiefbau	74,5	14,8	81,0	5,6	79,7	4,6
Hochbau	69,1	8,5	73,6	2,2	73,2	3,0
Wohnungsbau	47,8	-6,6	52,2	1,8	51,1	0,6
Hochbau ohne Wohnungsbau	79,6	13,9	84,2	2,4	84,0	3,6
Tiefbau	81,7	23,0	90,9	9,7	88,3	6,5
Straßenbau	95,2	18,7	110,5	7,4	107,6	6,2
Tiefbau ohne Straßenbau	75,9	25,7	82,5	11,0	80,0	6,8

Bauberichtserstattung
1 Vorbereitende Baustellenarbeiten, Hoch- und Tiefbau
1.14 Index des Auftragsbestands
2000 = 100
Zeitreihenanalyse - Berliner Verfahren (BV 4)
Früheres Bundesgebiet

Art der Bauten und Auftraggeber	Originalwert		Kalender- und Saisonbereinigter Wert		Glatte Komponente	
	4. Vj 2007	Veränderung gegenüber Vorjahres-Vj. in %	4. Vj 2007	Veränderung gegenüber Vor-Vj. in %	4. Vj 2007	Veränderung gegenüber Vor-Vj. in %

Wertindex

Vorbereitende Baustellenarbeiten, Hoch- und Tiefbau	87,7	19,0	94,7	5,8	93,4	4,9
Hochbau	85,1	12,4	91,0	1,3	91,2	3,1
Wohnungsbau	59,0	-6,9	64,3	0,2	63,4	-0,2
Hochbau ohne Wohnungsbau	98,0	19,8	104,1	1,8	104,8	4,0
Gewerblicher Hochbau	98,6	20,0	104,5	0,4	105,8	3,9
Öffentlicher Hochbau	95,6	19,1	102,5	7,4	100,8	4,5
Tiefbau	91,0	28,2	99,5	11,5	96,4	7,5
Straßenbau	112,2	31,8	127,8	10,4	124,2	8,1
Tiefbau ohne Straßenbau	82,1	26,1	87,7	12,1	84,8	7,1
Gewerblicher Tiefbau	78,2	12,4	84,3	2,1	84,6	2,5
Sonstiger öffentlicher Tiefbau	85,3	38,7	90,6	21,3	85,0	10,8

Volumenindex

Vorbereitende Baustellenarbeiten, Hoch- und Tiefbau	79,9	14,6	86,5	5,4	85,1	4,4
Hochbau	77,7	8,1	83,1	0,8	83,1	2,5
Wohnungsbau	55,1	-10,3	60,1	-0,3	59,1	-0,7
Hochbau ohne Wohnungsbau	88,8	15,3	94,4	1,2	94,8	3,5
Tiefbau	82,7	23,6	90,8	11,4	87,7	7,0
Straßenbau	102,6	26,8	117,3	10,1	113,6	7,6
Tiefbau ohne Straßenbau	74,4	21,8	79,7	11,9	76,8	6,5

Bauberichtserstattung
1 Vorbereitende Baustellenarbeiten, Hoch- und Tiefbau
1.14 Index des Auftragsbestands
2000 = 100
Zeitreihenanalyse - Berliner Verfahren (BV 4)
Neue Länder und Berlin

Art der Bauten und Auftraggeber	Originalwert		Kalender- und Saisonbereinigter Wert		Glatte Komponente	
	Berliner Verfahren, Version 4					
	4. Vj 2007	Veränderung gegenüber Vorjahres-Vj. in %	4. Vj 2007	Veränderung gegenüber Vor-Vj. in %	4. Vj 2007	Veränderung gegenüber Vor-Vj. in %

Wertindex

Vorbereitende Baustellenarbeiten, Hoch- und Tiefbau	67,0	20,7	74,0	7,1	72,7	5,7
Hochbau	50,9	14,4	53,1	9,0	51,7	5,3
Wohnungsbau	30,9	21,7	33,9	12,3	32,8	6,5
Hochbau ohne Wohnungsbau	60,8	12,6	62,6	8,3	61,0	5,0
Gewerblicher Hochbau	58,8	11,6	59,8	7,0	58,2	5,4
Öffentlicher Hochbau	66,9	15,5	71,4	12,4	69,5	3,3
Tiefbau	89,5	26,2	103,1	5,4	102,2	5,9
Straßenbau	86,8	1,6	105,1	0,1	104,2	2,3
Tiefbau ohne Straßenbau	90,7	42,2	102,2	8,3	101,2	7,8
Gewerblicher Tiefbau	104,7	45,4	117,0	13,7	114,3	8,8
Sonstiger öffentlicher Tiefbau	77,9	38,4	88,6	2,5	89,2	6,8

Volumenindex

Vorbereitende Baustellenarbeiten, Hoch- und Tiefbau	59,6	16,0	66,0	6,8	64,6	5,2
Hochbau	46,0	9,5	48,0	8,8	46,5	4,7
Wohnungsbau	28,1	16,6	30,9	11,6	29,8	6,0
Hochbau ohne Wohnungsbau	54,8	7,9	56,5	8,0	54,8	4,4
Tiefbau	78,7	21,6	91,1	5,2	90,0	5,6
Straßenbau	76,1	-1,9	92,8	-0,1	91,5	1,9
Tiefbau ohne Straßenbau	80,0	36,8	90,4	8,1	89,2	7,5

Bauberichterstattung
2 Bauhauptgewerbe
2.1 Beschäftigung und Umsatz für Januar bis Dezember 2007
- Betriebe mit 20 Beschäftigten und mehr -
DEUTSCHLAND

WZ.- Nr.	Wirtschaftszweig	Betriebe	Tätige Personen		Geleistete Arbeitsstunden	Bruttolohn- und -gehaltssumme	Gesamt- umsatz	darunter baugewerbl. Umsatz
			insgesamt	darunter im Baugewerbe				
			Anzahl		1000 Std.		Mill. EUR	
45.1, 45.2	Vorbereitende Bau- stellenarbeiten, Hoch- u. Tiefbau	7 173	375 307	371 591	451 624	11 590,3	54 001,0	53 095,2
45.1	Vorbereitende Baustellenarbeiten	264	15 413	14 963	20 290	460,2	1 780,9	1 648,7
45.11	Abbruch-, Spreng- und Entrümmerungs- gewerbe, Erdbeweg.	257	14 825	14 398	19 627	441,3	1 740,3	1 610,6
45.11.1	Abbruch-, Spreng- und Entrümmerungsge- werbe	81	3 427	3 374	5 184	102,2	464,0	431,0
45.11.2	Erdbewegungsarbeiten	161	6 243	5 989	8 657	191,4	886,8	822,8
45.11.4	Aufschließung u. Auf- füll. v. Lagerstätten	15	5 155	5 035	5 795	147,7	389,5	356,8
45.12	Test- u. Suchbohrung	8	588	565	665	18,9	40,6	38,1
45.2	Hoch- und Tiefbau	6 908	359 894	356 628	431 334	11 130,1	52 220,2	51 446,5
45.21	Hochbau, Brücken- u. Tunnelbau u. A.	4 061	211 175	209 227	246 156	6 516,6	31 680,5	31 323,9
45.21.1	Hoch- u. Tiefbau, o. A.	965	73 551	72 836	82 018	2 294,0	12 195,6	12 038,6
45.21.2	Hochbau (ohne Fertigteilbau)	2 213	89 551	88 870	101 807	2 712,0	13 989,3	13 865,4
45.21.3	Err.v.Fertigt.aus Beton i. Hochb. a. s. herg. Fertigteilen	33	2 018	1 979	2 623	69,3	410,7	397,6
45.21.4	Err.v.Fertigt.aus Beton im Hochb. aus fremdb. Fertigteilen	13	367	367	468	11,8	67,6	66,9
45.21.5	Err.v.Fertigt.aus Holz im Hochb. aus fremdb. Fertigteilen	9	272	271	326	8,6	42,9	42,9
45.21.6	Brücken- u. Tunnel- bau u. A.	49	3 673	3 640	4 684	142,2	577,5	571,7
45.21.7	Rohr- und Kabel- leitungstiefbau	780	41 743	41 264	54 219	1 278,7	4 397,1	4 340,8
45.22	Dachdeckerei, Ab- dichtung u. Zimmerei	930	30 347	30 016	37 248	839,8	3 626,9	3 560,1
45.22.1	Dachdeckerei und Bauspenglerei	561	17 332	17 163	21 867	477,0	2 070,7	2 061,6
45.22.2	Abdichtg. gegen Was- ser u. Feuchtigkeit	88	3 427	3 396	3 930	104,0	440,1	431,5
45.22.3	Zimmerei u. Inge- nieurholzbau	281	9 589	9 456	11 472	258,8	1 116,1	1 067,0
45.23	Bau v. Straßen, Bahn- verkehrsstrecken usw.	1 010	67 771	67 304	83 793	2 133,5	9 785,3	9 615,4
45.23.1	Bau v. Straßen, Roll- bahnen u. Sportanl.	903	58 094	57 688	71 422	1 793,9	8 328,8	8 169,6
45.23.2	Bau v. Bahnverkehrsstr.	107	9 677	9 616	12 369	339,7	1 456,5	1 445,7
45.24	Wasserbau	22	788	787	1 141	28,9	167,6	167,1
45.25	Sonst. spezialisier- ter Hoch- u. Tiefbau	886	49 814	49 294	62 979	1 611,3	6 959,9	6 780,0
45.25.1	Brunnenbau	28	1 293	1 278	1 576	40,7	177,7	174,8
45.25.2	Schachtbau	8	505	448	619	13,1	41,2	39,8
45.25.3	Schornstein-, Feue- rungs- u. Industrie- ofenbau	45	3 261	3 202	3 616	127,9	451,1	387,2
45.25.4	Gerüstbau	159	6 493	6 296	8 296	181,4	701,6	679,5
45.25.5	Gebäudetrocknung	13	551	529	550	19,8	72,7	70,2
45.25.6	Sonst. spezialisiert. Hoch- u. Tiefbau, ang.	633	37 711	37 540	48 326	1 228,4	5 515,7	5 428,5

Bauberichterstattung
2 Bauhauptgewerbe
2.2 Beschäftigung und Umsatz für den Monat Dezember 2007
- Betriebe mit 20 Beschäftigten und mehr -

DEUTSCHLAND

WZ.- Nr.	Wirtschaftszweig	Betriebe	Tätige Personen		Geleistete Arbeitsstunden	Bruttolohn- und -gehaltsumme	Gesamt- umsatz	darunter baugewerbl. Umsatz
			insgesamt	darunter im Baugewerbe				
			Anzahl		1000 Std.		Mill. EUR	
45.1, 45.2	Vorbereitende Bau- stellenarbeiten, Hoch- u. Tiefbau	7 248	379 497	375 783	29 455	968,2	5 353,5	5 274,9
45.1	Vorbereitende Baustellenarbeiten	289	15 608	15 181	1 476	39,0	195,3	178,9
45.11	Abbruch-, Spreng- und Enttrümmerungs- gewerbe, Erdbeweg.	279	14 968	14 563	1 415	37,3	191,7	175,5
45.11.1	Abbruch-, Spreng- und Enttrümmerungsge- werbe	91	3 637	3 593	400	9,2	47,2	44,1
45.11.2	Erdbewegungsarbeiten	172	6 690	6 451	637	16,5	80,8	76,0
45.11.4	Aufschließung u. Auf- füll. v. Lagerstätten	16	4 641	4 519	378	11,6	63,7	55,4
45.12	Test- u. Suchbohrung	10	640	618	59	1,7	3,7	3,4
45.2	Hoch- und Tiefbau	6 959	363 889	360 602	27 980	929,2	5 158,1	5 096,0
45.21	Hochbau, Brücken- u. Tunnelbau u. A.	4 051	213 488	211 496	15 977	545,2	3 221,0	3 193,8
45.21.1	Hoch- u. Tiefbau, o. a. S.	969	73 169	72 531	5 222	190,6	1 262,2	1 251,7
45.21.2	Hochbau (ohne Fertigteilbau)	2 178	90 480	89 742	6 526	225,9	1 362,9	1 353,8
45.21.3	Err. v. Fertig. aus Beton i. Hochb. a. s. herg. Fertigteilen	31	1 923	1 879	158	5,3	37,5	36,0
45.21.4	Err. v. Fertig. aus Beton im Hochb. aus fremdb. Fertigteilen	13	365	364	31	1,0	7,5	7,5
45.21.5	Err. v. Fertig. aus Holz im Hochb. aus fremdb. Fertigteilen	6	257	256	20	0,6	4,2	4,2
45.21.6	Brücken- u. Tunnel- bau u. A.	47	3 779	3 742	326	11,3	58,4	58,3
45.21.7	Rohr- und Kabel- leitungstiefbau	807	43 515	42 982	3 688	110,5	488,3	482,4
45.22	Dachdeckerei, Ab- dichtung u. Zimmerei	979	31 507	31 137	2 579	71,9	370,6	366,0
45.22.1	Dachdeckerei und Bauspenglerei	592	18 289	18 105	1 524	41,3	208,3	207,7
45.22.2	Abdichtg. gegen Was- ser u. Feuchtigkeit	89	3 403	3 355	257	9,0	44,6	43,7
45.22.3	Zimmerei u. Inge- nieurholzbau	298	9 815	9 677	801	21,6	117,7	114,6
45.23	Bau v. Straßen, Bahn- verkehrsstrecken usw.	1 015	69 249	68 770	5 257	181,5	931,4	915,2
45.23.1	Bau v. Straßen, Roll- bahnen u. Sportanl.	901	58 335	57 910	4 400	150,3	788,2	772,6
45.23.2	Bau v. Bahnverksstr.	114	10 914	10 860	855	31,2	143,2	142,6
45.24	Wasserbau	21	819	818	79	2,2	13,3	13,3
45.25	Sonst. spezialisier- ter Hoch- u. Tiefbau	893	48 826	48 381	4 087	128,5	621,8	607,7
45.25.1	Brunnenbau	27	1 256	1 254	103	3,3	14,0	13,2
45.25.2	Schachtbau	9	406	406	41	1,1	3,9	3,9
45.25.3	Schornstein-, Feue- rungs- u. Industrie- ofenbau	47	3 145	3 106	252	10,2	42,9	37,2
45.25.4	Gerüstbau	173	6 755	6 579	567	15,5	51,6	49,9
45.25.5	Gebäudetrocknung	17	707	687	54	1,9	7,9	7,5
45.25.6	Sonst. spezialisiert. Hoch- u. Tiefbau, ang.	620	36 557	36 349	3 068	96,4	501,5	496,0

Bauberichterstattung
2 Bauhauptgewerbe
2.3 Beschäftigung und Umsatz
- Betriebe mit 20 Beschäftigten und mehr -
DEUTSCHLAND

Zeitraum		Betriebe	Tätige Personen		Geleistete Arbeitsstunden	Bruttolohn- und -gehaltssumme	Gesamt- umsatz	darunter baugewerbl. Umsatz
			insgesamt	darunter im Baugewerbe				
					1000 Std.	Mill EUR		
2006	Januar-Dezember	7 228	-	368 770	447 956	11 312,0	53 773,7	52 885,2
2007	Januar-Dezember	7 173	375 307	371 591	451 624	11 590,3	54 001,0	53 095,2
2005	Dezember	7 352	-	374 608	30 680	965,7	5 106,6	5 031,0
2006	Januar	7 300	-	344 292	19 941	800,3	2 320,8	2 282,5
	Februar	7 277	-	333 598	21 303	716,7	2 315,8	2 275,2
	März	7 238	-	342 532	29 938	784,4	3 033,4	2 977,9
	April	7 231	-	363 005	36 454	913,9	3 570,7	3 507,8
	Mai	7 191	-	370 569	43 337	987,9	4 543,9	4 465,2
	Juni	7 174	-	373 716	42 516	991,8	4 760,2	4 678,8
	Juli	7 154	-	376 455	42 857	976,5	4 927,2	4 846,9
	August	7 146	-	381 332	43 262	1 019,4	5 123,2	5 031,8
	September	7 125	-	382 156	44 482	977,3	5 315,5	5 222,3
	Oktober	7 326	-	390 039	45 255	1 019,4	5 469,4	5 378,8
	November	7 301	-	388 383	46 019	1 164,6	6 023,4	5 935,9
	Dezember	7 275	-	379 165	32 592	959,8	6 370,0	6 282,1
2007	Januar	7 239	365 268	361 224	26 429	869,2	2 692,7	2 649,4
	Februar	7 205	361 431	357 642	27 405	786,0	2 843,8	2 798,1
	März	7 182	365 587	361 778	35 603	848,0	3 649,3	3 590,1
	April	7 149	370 319	366 758	37 064	941,6	3 877,9	3 804,1
	Mai	7 139	372 024	368 426	39 644	975,6	4 332,4	4 258,6
	Juni	7 124	374 250	370 951	41 173	971,0	4 759,6	4 681,6
	Juli	7 098	375 859	372 253	42 872	1 000,8	5 061,7	4 961,0
	August	7 085	379 473	375 732	41 733	1 027,4	5 104,6	5 015,9
	September	7 072	382 198	378 465	41 227	964,1	5 093,3	5 012,1
	Oktober	7 271	390 189	386 343	46 162	1 051,5	5 547,9	5 462,1
	November	7 260	387 586	383 737	42 857	1 186,9	5 684,2	5 587,4
	Dezember	7 248	379 497	375 783	29 455	968,2	5 353,5	5 274,9
Veränderung gegenüber Vormonat in %								
2005	Dezember	-0,4	-	-3,0	-27,8	-14,8	-4,0	-4,0
2006	Januar	-0,7	-	-8,1	-35,0	-17,1	-54,6	-54,6
	Februar	-0,3	-	-3,1	6,8	-10,4	-0,2	-0,3
	März	-0,5	-	2,7	40,5	9,4	31,0	30,9
	April	-0,1	-	6,0	21,8	16,5	17,7	17,8
	Mai	-0,6	-	2,1	18,9	8,1	27,3	27,3
	Juni	-0,2	-	0,8	-1,9	0,4	4,8	4,8
	Juli	-0,3	-	0,7	0,8	-1,5	3,5	3,6
	August	-0,1	-	1,3	0,9	4,4	4,0	3,8
	September	-0,3	-	0,2	2,8	-4,1	3,8	3,8
	Oktober	2,8	-	2,1	1,7	4,3	2,9	3,0
	November	-0,3	-	-0,4	1,7	14,2	10,1	10,4
	Dezember	-0,4	-	-2,4	-29,2	-17,6	5,8	5,8
2007	Januar	-0,5	-	-4,7	-18,9	-9,4	-57,7	-57,8
	Februar	-0,5	-1,1	-1,0	3,7	-9,6	5,6	5,6
	März	-0,3	1,1	1,2	29,9	7,9	28,3	28,3
	April	-0,5	1,3	1,4	4,1	11,0	6,3	6,0
	Mai	-0,1	0,5	0,5	7,0	3,6	11,7	11,9
	Juni	-0,2	0,6	0,7	3,9	-0,5	9,9	9,9
	Juli	-0,4	0,4	0,4	4,1	3,1	6,3	6,0
	August	-0,2	1,0	0,9	-2,7	2,7	0,8	1,1
	September	-0,2	0,7	0,7	-1,2	-6,2	-0,2	-0,1
	Oktober	2,8	2,1	2,1	12,0	9,1	8,9	9,0
	November	-0,2	-0,7	-0,7	-7,2	12,9	2,5	2,3
	Dezember	-0,2	-2,1	-2,1	-31,3	-18,4	-5,8	-5,6
Veränderung gegenüber Vorjahreszeitraum in %								
2007	Januar-Dezember	-0,8	-	0,8	0,8	2,5	0,4	0,4
2006	Dezember	-1,0	-	1,2	6,2	-0,6	24,7	24,9
2007	Januar	-0,8	-	4,9	32,5	8,6	16,0	16,1
	Februar	-1,0	-	7,2	28,6	9,7	22,8	23,0
	März	-0,8	-	5,6	18,9	8,1	20,3	20,6
	April	-1,1	-	1,0	1,7	3,0	8,6	8,4
	Mai	-0,7	-	-0,6	-8,5	-1,2	-4,7	-4,6
	Juni	-0,7	-	-0,7	-3,2	-2,1	-	0,1
	Juli	-0,8	-	-1,1	0,0	2,5	2,7	2,4
	August	-0,9	-	-1,5	-3,5	0,8	-0,4	-0,3
	September	-0,7	-	-1,0	-7,3	-1,3	-4,2	-4,0
	Oktober	-0,8	-	-0,9	2,0	3,1	1,4	1,5
	November	-0,6	-	-1,2	-6,9	1,9	-5,6	-5,9
	Dezember	-0,4	-	-0,9	-9,6	0,9	-16,0	-16,0

Bauberichterstattung
2 Baugewerbe
2.4 Beschäftigung und Umsatz für das 1. bis 4. Vierteljahr 2007
- Betriebe mit 20 Beschäftigten und mehr -

DEUTSCHLAND

WZ.- Nr.	Wirtschaftszweig	Betriebe	Beschäftigte insgesamt	Geleistete Arbeitsstunden	Bruttolohn- und -gehaltsumme	Gesamt- umsatz	darunter baugewerblicher Umsatz
		Anzahl		1000 Std.		Mill. EUR	
45.3, 45.4, 45.5	Bauinstallation und sonstiges Baugewerbe	6 629	256 925	326 589	7 148,6	27 415,9	26 467,5
45.3	Bauinstallation	4 464	184 360	231 004	5 197,3	20 635,8	19 880,0
45.31	Elektroinstallation	1 824	78 487	104 577	2 113,4	7 817,0	7 347,0
45.32	Dämmung gegen Kälte, Wärme,Schall,Er- schütterung	254	10 707	13 939	343,9	1 603,6	1 593,3
45.33	Klempnerei,Gas-,Was- ser-,Heizungs-u. Lüftungsinstallation	2 234	86 018	101 572	2 430,3	10 026,8	9 766,6
45.34	Sonstige Bauinstallation	152	9 148	10 911	309,7	1 188,5	1 173,1
45.4 45.5	Sonst.Ausbaugewerbe Vermietung von Bau- masch.u.-geräten mit Bedienungspersonal	2 165	72 565	95 593	1 951,3	6 780,1	6 587,5
45.41	Stuckateurgewerbe, Gipserei und Ver- putzerei	234	7 813	9 483	210,4	702,6	692,9
45.42	Bautischlerei und -schlosserei	334	10 662	14 401	295,5	1 147,0	1 100,3
45.43	Fußboden-,Fliesen-, und Plattenlegerei, Raumausstattung	377	11 094	13 808	320,5	1 377,2	1 325,0
45.43.1	Parkettlegerei	24	1 201	1 522	34,7	136,8	129,7
45.43.2	Fliesen-,Platten- und Mosaiklegerei	192	5 258	6 537	152,8	634,4	606,7
45.43.3	Estrichlegerei	81	2 531	3 061	74,3	320,9	317,4
45.43.4	Sonst.Fußbodenle- gerei und -kleberei	44	1 238	1 520	38,4	189,8	182,3
45.43.5 45.43.6	Tapetenkleberei, Raumausstattung,oaS.	37	868	1 161	20,4	95,3	89,0
45.44	Maler- und Glasergerbe	1 126	38 858	52 230	1 004,9	3 038,8	2 982,7
45.44.1	Maler- und Lackierergewerbe	1 060	36 846	49 820	953,1	2 844,2	2 793,8
45.44.2	Glasergerbe	66	2 012	2 412	51,8	194,6	189,0
45.45 45.5	Baugewerbe,ang., Vermietung von Bau- masch.u.-geräten mit Bedienungspersonal	94	4 139	5 660	119,9	514,5	486,5
45.45.1	Fassadenreinigung	5	112	158	2,6	7,3	7,0
45.45.3 45.5	Ausbaugewerbe,ang., Vermietung von Bau- masch.u.-geräten mit Bedienungspersonal	90	4 027	5 502	117,4	507,1	479,5

Bauberichterstattung
2 Baugewerbe
2.5 Beschäftigung und Umsatz für das 4. Vierteljahr 2007
- Betriebe mit 20 Beschäftigten und mehr -

DEUTSCHLAND

WZ.- Nr.	Wirtschaftszweig	Betriebe	Beschäftigte insgesamt	Geleistete Arbeitsstunden	Bruttolohn- und -gehaltsumme	Gesamt- umsatz	darunter baugewerblicher Umsatz
		Anzahl		1000 Std.		Mill. EUR	
45.3, 45.4, 45.5	Bauinstallation und sonstiges Baugewerbe	6 603	258 999	82 792	1 926,9	9 080,1	8 804,5
45.3	Bauinstallation	4 444	186 144	58 515	1 402,3	6 951,2	6 726,3
45.31	Elektroinstallation	1 817	79 542	26 422	574,4	2 602,8	2 463,6
45.32	Dämmung gegen Kälte, Wärme, Schall, Er- schütterung	252	10 844	3 510	93,1	500,4	498,5
45.33	Klempnerei, Gas-, Was- ser-, Heizungs- u. Lüftungsinstallation	2 224	86 639	25 810	652,5	3 443,9	3 366,2
45.34	Sonstige Bauinstallation	151	9 119	2 771	82,3	404,0	397,9
45.4 45.5	Sonst. Ausbaugewerbe Vermietung von Bau- masch. u. -geräten mit Bedienungspersonal	2 159	72 855	24 280	524,6	2 129,0	2 078,3
45.41	Stuckateurgewerbe, Gipserei und Ver- putzerei	235	7 774	2 369	56,7	218,7	216,3
45.42	Bautischlerei und -schlosserei	328	10 578	3 569	78,1	327,5	315,5
45.43	Fußboden-, Fliesen-, und Plattenlegerei, Raumausstattung	376	11 207	3 545	84,8	482,6	468,2
45.43.1	Parkettlegerei	24	1 191	379	8,9	42,2	39,8
45.43.2	Fliesen-, Platten- und Mosaiklegerei	189	5 214	1 624	39,6	251,3	243,8
45.43.3	Estrichlegerei	82	2 647	850	20,2	101,3	100,7
45.43.4	Sonst. Fußbodenle- gerei und -kleberei	44	1 263	394	10,5	59,1	56,9
45.43.5 45.43.6	Tapetenkleberei, Raumausstattung, o.ä.	37	892	300	5,5	28,6	26,9
45.44	Maler- und Glasergerber	1 125	39 040	13 194	272,6	943,0	927,9
45.44.1	Maler- und Lackierergewerbe	1 059	36 999	12 579	259,0	885,9	872,2
45.44.2	Glasergerber	66	2 041	614	13,7	57,1	55,7
45.45 45.5	Baugewerbe, ang., Vermietung von Bau- masch. u. -geräten mit Bedienungspersonal	95	4 256	1 597	32,4	157,4	150,5
45.45.1	Fassadenreinigung	4	103	42	0,7	2,0	2,0
45.45.3 45.5	Ausbaugewerbe, ang., Vermietung von Bau- masch. u. -geräten mit Bedienungspersonal	91	4 153	1 555	31,7	155,4	148,5

Jahr	Errichtung							
	Wohngebäude							
	Gebäude	Rauminhalt	Wohnungen			Wohnfläche	Nutzfläche	veranschlagte Kosten des Bauwerkes
			zusammen	in Gebäuden mit ... Wohnungen ²⁾				
				1 oder 2	3 oder mehr			
Anzahl	1 000 m ³	Anzahl			1 000 m ²		Mill. EUR	
Deutsch								
2002	164 455	156 240	243 222	171 944	70 419	28 256	7 536	35 020
2003	183 934	173 017	263 317	192 693	69 837	31 167	8 415	38 688
2004	160 311	153 166	236 378	167 073	68 504	27 825	7 585	34 310
2005	141 991	135 134	211 706	145 288	65 111	24 891	6 438	30 455
2006	142 138	138 672	216 580	145 904	69 780	25 515	6 532	31 553
2007p	93 991	97 018	157 139	94 696	61 131	18 085	4 531	22 628
Früheres								
2002	137 359	136 775	207 794	143 829	63 204	24 435	6 720	30 891
2003	152 690	151 109	224 393	160 045	63 587	26 878	7 531	34 074
2004	133 249	134 153	203 076	138 836	63 454	24 091	6 820	30 341
2005	118 922	118 909	182 711	121 710	59 694	21 643	5 802	27 102
2006	118 930	121 485	186 701	122 165	63 644	22 127	5 854	27 972
2007p	78 639	84 762	135 122	78 993	54 854	15 656	4 045	20 026
Neue Länder								
2002	27 096	19 465	35 428	28 115	7 215	3 821	816	4 129
2003	31 244	21 908	38 924	32 648	6 250	4 289	884	4 614
2004	27 062	19 012	33 302	28 237	5 050	3 735	765	3 969
2005	23 069	16 225	28 995	23 578	5 417	3 247	636	3 353
2006	23 208	17 187	29 879	23 739	6 136	3 388	678	3 581
2007p	15 352	12 256	22 017	15 703	6 277	2 429	486	2 602

1.1.2 Fertig

Jahr	Wohngebäude									Veranschlagte Kosten des Bauwerkes
	Gebäude	Rauminhalt		Wohnungen				Wohnfläche		
				zusammen	in Gebäuden					
					mit ... Wohnungen ²⁾					
					1 oder 2	3 oder mehr				
Anzahl	1 000 m ³	%	Anzahl	%	Anzahl	%	1 000 m ²			
Deutsch										
2002	21 140	16 372	10,5	25 320	22 805	13,3	2 354	3,3	3 028	3 823
2003	23 053	17 817	10,3	27 149	24 766	12,9	2 319	3,3	3 307	4 151
2004	19 939	15 486	10,1	23 661	21 381	12,8	2 046	3,0	2 866	3 605
2005	19 065	14 859	11,0	22 569	20 249	13,9	2 220	3,4	2 778	3 491
2006	19 198	15 018	10,8	22 337	20 516	14,1	1 456	2,1	2 786	3 586
2007p	12 959	10 340	10,7	15 815	13 838	14,6	1 417	2,3	1 948	2 498
Früheres										
2002	16 447	13 509	9,9	19 851	17 805	12,4	1 885	3,0	2 442	3 168
2003	18 218	14 887	9,9	21 650	19 568	12,2	2 018	3,2	2 703	3 479
2004	15 987	13 082	9,8	19 216	17 160	12,4	1 822	2,9	2 373	3 064
2005	15 864	12 905	10,9	19 050	16 890	13,9	2 060	3,5	2 379	3 057
2006	16 014	13 009	10,7	18 795	17 211	14,1	1 219	1,9	2 377	3 132
2007p	10 783	8 915	10,5	12 996	11 419	14,5	1 018	1,9	1 652	2 169
Neue Länder										
2002	4 693	2 863	14,7	5 469	5 000	17,8	469	6,5	586	655
2003	4 835	2 930	13,4	5 499	5 198	15,9	301	4,8	604	672
2004	3 952	2 404	12,6	4 445	4 221	14,9	224	4,4	493	541
2005	3 201	1 954	12,0	3 519	3 359	14,2	160	3,0	400	434
2006	3 184	2 009	11,7	3 542	3 305	13,9	237	3,9	409	455
2007p	2 176	1 425	11,6	2 819	2 419	15,4	399	6,4	296	329

^{*)} Nur Errichtung neuer Gebäude, die %-Angaben sind Anteile am Hochbau insgesamt.

1) Einschl. Baumaßnahmen an bestehenden Gebäuden.

2) Ohne Wohnheime.

neuer Gebäude						Wohnungen insgesamt ¹⁾
Nichtwohngebäude						
Gebäude	Rauminhalt	Wohnungen	Wohnfläche	Nutzfläche	veranschlagte Kosten des Bauwerkes	
Anzahl	1 000 m ³	Anzahl	1 000 m ²		Mill. EUR	Anzahl
land						
30 934	191 137	5 189	458	29 906	23 386	274 117
28 400	175 557	4 259	405	27 196	20 508	296 823
28 138	165 431	4 054	382	25 252	18 428	268 679
27 038	164 374	3 600	335	24 712	17 573	240 571
29 440	191 001	4 143	386	27 973	19 287	247 793
29 370	212 125	3 829	339	30 486	21 963	182 315
Bundesgebiet ³⁾						
26 750	166 612	4 249	392	26 128	20 232	232 014
24 316	144 834	3 749	360	22 810	16 618	252 255
23 840	137 175	3 633	349	21 236	15 159	229 999
23 119	138 372	3 226	301	21 058	14 813	207 546
25 132	162 695	3 521	334	23 976	16 305	212 344
24 974	182 601	3 449	308	26 224	18 694	154 727
und Berlin ⁴⁾						
4 184	24 526	940	66	3 779	3 154	42 103
4 084	30 723	510	45	4 386	3 890	44 568
4 298	28 256	421	36	4 016	3 269	38 680
3 919	26 033	374	34	3 654	2 761	33 025
4 308	28 306	622	51	3 997	2 982	35 449
4 396	29 524	380	31	4 263	3 270	27 588

teillbau ¹⁾

Nichtwohngebäude					Wohnungen insgesamt
Gebäude	Rauminhalt		Nutzfläche	veranschlagte Kosten des Bauwerkes	
Anzahl	1 000 m ³	%	1 000 m ²	Mill. EUR	Anzahl
land					
10 581	92 238	48,3	13 603	8 771	25 841
9 417	84 486	48,1	12 009	7 272	27 639
9 585	83 940	50,7	11 608	6 288	24 026
9 486	77 159	46,9	10 755	5 742	22 949
9 948	97 205	50,9	12 741	7 323	22 744
9 733	107 808	50,8	13 865	7 912	16 356
Bundesgebiet ³⁾					
9 239	81 474	48,9	12 015	7 914	20 349
8 185	68 848	47,5	9 967	5 920	22 091
8 254	69 195	50,4	9 653	5 231	19 565
8 156	64 984	47,0	9 116	4 920	19 394
8 463	82 911	51,0	10 994	6 293	19 185
8 282	92 733	50,8	11 892	6 801	13 501
und Berlin ⁴⁾					
1 342	10 764	43,9	1 589	856	5 492
1 232	15 637	50,9	2 042	1 352	5 548
1 331	14 745	52,2	1 954	1 057	4 461
1 330	12 175	46,8	1 639	822	3 555
1 485	14 294	50,5	1 747	1 030	3 559
1 451	15 075	51,1	1 973	1 111	2 855

3) Gebietsstandsänderung: Ab Berichtsjahr 2005 ohne Berlin-West

4) Gebietsstandsänderung: Bis Berichtsjahr 2004: Neue Länder und Berlin-Ost.

Ab Berichtsjahr 2005 wird Berlin-West den neuen Ländern zugeordnet.

Bau
1 Langfristige
1.1 Bauge
1.1.3 Durchschnittliche Kosten

Jahr	Wohngebäude						
	insgesamt		darunter mit ... Wohnungen ¹⁾				
			1 oder 2		3 oder mehr		
	EUR/m ³	EUR/m ²	EUR/m ³	EUR/m ²	EUR/m ³	EUR/m ²	
							Deutsch
2002	224	1 239	222	1 243	230	1 216	
2003	224	1 241	222	1 242	230	1 225	
2004	224	1 233	222	1 234	230	1 220	
2005	225	1 224	224	1 227	229	1 196	
2006	228	1 237	226	1 239	231	1 221	
2007p	233	1 251	232	1 256	234	1 227	
							Früheres
2002	226	1 264	224	1 272	231	1 228	
2003	225	1 268	224	1 274	231	1 233	
2004	226	1 259	225	1 267	230	1 227	
2005	228	1 252	227	1 258	231	1 219	
2006	230	1 264	229	1 272	233	1 234	
2007p	236	1 279	235	1 289	237	1 243	
							Neue Länder
2002	212	1 081	211	1 071	211	1 094	
2003	211	1 076	210	1 066	214	1 131	
2004	209	1 063	207	1 050	215	1 115	
2005	207	1 033	208	1 047	197	927	
2006	208	1 057	209	1 054	205	1 064	
2007p	212	1 071	212	1 069	213	1 076	

1.2 Baufertig

Jahr	Errichtung							
	Wohngebäude							
	Gebäude	Rauminhalt	Wohnungen			Wohn- fläche	Nutz- fläche	veranschlagte Kosten des Bauwerkes
			zusammen	in Gebäuden mit ... Wohnungen ¹⁾				
				1 oder 2	3 oder mehr			
	Anzahl	1 000 m ³	Anzahl			1 000 m ²		Mill. EUR
Deutsch								
2001	177 769	174 773	285 925	185 372	99 631	31 484	8 087	39 047
2002	164 838	160 089	253 700	172 874	79 728	28 706	7 581	35 642
2003	158 192	150 287	236 088	165 162	70 354	27 174	7 126	33 580
2004	170 400	159 681	247 795	177 204	69 386	28 914	7 600	35 669
2005	145 604	138 606	213 766	151 456	61 518	25 122	6 808	31 061
2006	146 303	139 779	220 637	150 069	69 616	25 656	6 619	31 742
Früheres								
2001	144 283	149 876	238 491	150 710	87 044	26 632	7 017	33 625
2002	134 639	138 100	213 313	141 296	71 026	24 427	6 620	30 920
2003	130 946	130 982	200 637	136 720	63 438	23 371	6 327	29 461
2004	142 171	140 251	213 237	147 810	64 263	25 085	6 834	31 566
2005	121 093	121 157	183 082	126 066	56 240	21 707	6 086	27 380
2006	122 633	123 114	191 558	125 802	64 804	22 364	5 957	28 263
Neue Länder								
2001	33 486	24 897	47 434	34 662	12 587	4 852	1 071	5 421
2002	30 199	21 989	40 387	31 578	8 702	4 280	961	4 722
2003	27 246	19 305	35 451	28 442	6 916	3 804	799	4 120
2004	28 229	19 430	34 558	29 394	5 123	3 829	766	4 103
2005	24 511	17 449	30 684	25 390	5 278	3 415	722	3 681
2006	23 670	16 665	29 079	24 267	4 812	3 291	662	3 479

*) Veranschlagte Kosten des Bauwerkes je m³ Rauminhalt und je m² Wohnfläche in Wohngebäuden (einschl. Wohnfläche in sonstigen Wohneinheiten) bzw. Nutzfläche in Nichtwohngebäuden zum Zeitpunkt der Baugenehmigung.

1) Ohne Wohnheime.

2) Einschl. Baumaßnahmen an bestehenden Gebäuden.

tätigkeit
Übersichten
nehmigungen
neuerrichteter Gebäude ^{*)}

Nichtwohngebäude							
insgesamt		darunter					
		Anstaltsgebäude		Büro- und Verwaltungsgebäude		Nichtlandwirtschaftliche Betriebsgebäude	
EUR/m ³	EUR/m ²	EUR/m ³	EUR/m ²	EUR/m ³	EUR/m ²	EUR/m ³	EUR/m ²
land							
122	782	307	1 606	232	1 276	90	627
117	754	311	1 643	217	1 161	92	642
111	730	295	1 476	223	1 235	85	606
107	711	301	1 634	214	1 191	80	575
101	689	262	1 286	215	1 186	83	615
104	720	282	1 399	232	1 350	80	610
Bundesgebiet ³⁾							
121	774	307	1 603	231	1 268	91	634
115	729	310	1 594	213	1 142	94	640
111	714	288	1 408	218	1 186	86	602
107	703	294	1 550	214	1 197	82	581
100	680	265	1 303	211	1 170	84	618
102	713	292	1 462	223	1 269	80	612
und Berlin ⁴⁾							
129	835	308	1 611	247	1 363	85	581
127	887	315	1 755	240	1 288	85	654
116	814	315	1 712	257	1 668	83	623
106	756	321	1 921	208	1 134	72	548
105	746	253	1 220	236	1 281	78	599
111	767	221	1 048	273	1 805	82	596

stellungen

neuer Gebäude						Wohnungen insgesamt ²⁾
Nichtwohngebäude						
Gebäude	Rauminhalt	Wohnungen	Wohnfläche	Nutzfläche	veranschlagte Kosten des Bauwerkes	
Anzahl	1 000 m ³	Anzahl	1 000 m ²		Mill. EUR	Anzahl
land						
35 436	207 707	6 403	562	33 333	24 686	326 187
32 687	208 428	6 175	537	31 986	24 668	289 590
28 855	178 913	4 850	422	27 549	21 521	268 103
28 029	175 230	4 368	400	26 821	20 216	278 008
25 827	157 393	3 358	323	23 872	17 890	242 316
26 799	168 279	3 938	359	26 220	19 528	249 436
Bundesgebiet ³⁾						
30 605	174 708	5 279	481	28 314	20 152	267 933
28 421	172 479	5 223	470	27 321	20 222	240 583
24 974	155 817	4 079	362	24 027	18 080	226 267
23 992	144 289	3 663	353	22 519	16 551	238 290
21 987	131 479	2 872	279	20 079	14 425	206 772
23 009	145 743	3 556	321	22 854	17 111	215 741
und Berlin ⁴⁾						
4 831	32 999	1 124	81	5 019	4 534	58 254
4 266	35 949	952	67	4 664	4 446	49 007
3 881	23 096	771	60	3 522	3 441	41 836
4 037	30 942	705	47	4 302	3 664	39 718
3 840	25 914	486	44	3 794	3 465	35 544
3 790	22 536	382	37	3 366	2 417	33 695

3) Gebietsstandsänderung: Ab Berichtsjahr 2005 ohne Berlin-West

4) Gebietsstandsänderung: Bis Berichtsjahr 2004: Neue Länder und Berlin-Ost.

Ab Berichtsjahr 2005 wird Berlin-West den neuen Ländern zugeordnet.

Bautätigkeit
2 Baugenehmigungen
2.1 Monatliche Entwicklung

Deutschland

Monat		Insgesamt (einschl. Baumaßnahmen an bestehenden Gebäuden)							veranschlagte Kosten des Bauwerkes
		Gebäude/ Baumaß- nahmen	Nutzfläche	Wohnungen		sonstige Wohneinheiten		Wohn- räume	
				insgesamt	Wohnfläche	insgesamt	Wohnfläche		
Wohn- und Nichtwohngebäude									
2005	Dezember	23 791	2 969	25 883	3 117	372	12	134 534	5 952 276
2006	Januar	25 411	2 584	26 977	3 337	456	16	145 298	5 696 986
	Februar	23 376	2 749	24 900	3 078	400	13	132 636	5 532 812
	März	25 734	3 266	27 337	3 345	401	10	143 253	6 329 380
	April	21 097	3 230	21 148	2 561	271	10	109 419	5 097 946
	Mai	22 514	3 338	21 801	2 641	319	10	112 133	5 391 406
	Juni	20 517	3 125	18 745	2 271	1 327	32	97 276	5 052 268
	Juli	20 809	3 567	20 330	2 397	369	15	102 139	5 466 137
	August	20 641	3 351	19 488	2 325	941	31	99 197	5 199 601
	September	18 496	3 138	17 365	2 040	475	17	87 221	4 702 526
	Oktober	17 629	3 133	16 918	1 981	382	14	85 081	4 595 760
	November	15 968	2 877	15 828	1 844	497	14	78 741	4 092 505
	Dezember	15 638	3 078	16 704	1 887	632	15	80 553	4 515 186
2007	Januar	13 252	2 371	13 398	1 548	232	6	65 050	3 633 548
	Februar	12 811	2 328	12 611	1 492	373	14	62 658	3 561 747
	März	15 194	2 723	14 618	1 757	924	23	73 523	4 040 496
	April	15 916	3 483	15 442	1 844	70	5	76 693	4 948 344
	Mai	17 434	3 458	16 353	1 947	672	18	81 687	4 734 046
	Juni	16 727	3 305	15 149	1 834	1 002	22	77 838	4 598 244
	Juli	17 955	3 593	16 941	1 990	14	1	82 612	5 351 461
	August	17 367	3 661	15 832	1 878	212	9	79 235	4 841 363
	September	15 940	3 327	15 612	1 822	539	13	76 345	4 852 583
	Oktober	16 215	3 172	16 040	1 842	250	9	77 024	4 704 985
	November	14 870	3 436	14 622	1 689	663	29	70 680	4 999 073
	Dezember	14 535	3 496	15 698	1 780	825	20	74 370	4 745 235
Wohngebäude									
2005	Dezember	20 318	605	25 540	3 085	349	11	133 282	3 788 067
2006	Januar	22 502	702	26 676	3 310	416	15	144 250	4 144 770
	Februar	20 550	666	24 603	3 043	217	8	131 145	3 810 252
	März	22 005	685	26 624	3 281	344	10	140 991	4 109 719
	April	17 259	472	20 804	2 526	258	10	107 976	3 134 308
	Mai	17 957	487	21 298	2 594	296	9	110 230	3 249 368
	Juni	16 048	395	18 353	2 230	1 213	27	95 636	2 826 474
	Juli	16 337	375	19 991	2 360	286	13	100 724	2 962 043
	August	16 276	418	18 944	2 284	911	30	97 439	2 922 758
	September	14 265	360	17 047	2 017	429	15	86 174	2 555 359
	Oktober	13 629	358	16 527	1 946	393	15	83 779	2 459 145
	November	12 219	300	15 441	1 810	256	9	77 200	2 262 468
	Dezember	12 143	292	16 413	1 858	540	13	79 413	2 324 851
2007	Januar	10 139	277	13 133	1 522	189	6	63 990	1 911 406
	Februar	9 796	270	12 319	1 470	394	14	61 860	1 894 443
	März	11 623	306	14 396	1 726	852	22	72 536	2 233 733
	April	12 104	316	15 146	1 819	103	6	75 869	2 326 001
	Mai	13 212	359	15 970	1 913	622	18	80 321	2 472 715
	Juni	12 536	316	14 914	1 806	1 038	23	76 853	2 358 863
	Juli	13 321	335	16 733	1 965	96	3	81 826	2 527 170
	August	12 820	334	15 415	1 842	257	10	77 942	2 348 850
	September	11 778	314	15 007	1 777	359	8	74 517	2 304 022
	Oktober	11 953	279	15 787	1 819	193	7	76 038	2 312 239
	November	11 023	251	14 215	1 654	596	28	69 374	2 166 636
	Dezember	11 061	255	15 426	1 754	725	20	73 325	2 258 845
Nichtwohngebäude									
2005	Dezember	3 473	2 364	343	32	23	0	1 252	2 164 209
2006	Januar	2 909	1 883	301	27	40	1	1 048	1 552 216
	Februar	2 826	2 084	297	36	183	5	1 491	1 722 560
	März	3 729	2 582	713	63	57	1	2 262	2 219 661
	April	3 838	2 758	344	36	13	0	1 443	1 963 638
	Mai	4 557	2 851	503	48	23	0	1 903	2 142 038
	Juni	4 469	2 730	392	41	114	4	1 640	2 225 794
	Juli	4 472	3 192	339	37	83	2	1 415	2 504 094
	August	4 365	2 933	544	41	30	2	1 758	2 276 843
	September	4 231	2 778	318	23	46	2	1 047	2 147 167
	Oktober	4 000	2 775	391	34	- 11	- 0	1 302	2 136 615
	November	3 749	2 577	387	35	241	5	1 541	1 830 037
	Dezember	3 495	2 786	291	30	92	2	1 140	2 190 335
2007	Januar	3 113	2 094	265	26	43	-	1 060	1 722 142
	Februar	3 015	2 059	292	22	- 21	- 0	798	1 667 304
	März	3 571	2 417	222	31	72	2	987	1 806 763
	April	3 812	3 168	296	25	- 33	- 1	824	2 622 343
	Mai	4 222	3 099	383	34	50	0	1 366	2 261 331
	Juni	4 191	2 989	235	28	- 36	- 0	985	2 239 381
	Juli	4 634	3 258	208	26	- 82	- 2	786	2 824 291
	August	4 547	3 328	417	36	- 45	- 1	1 293	2 492 513
	September	4 162	3 013	605	45	180	4	1 828	2 548 561
	Oktober	4 262	2 893	253	23	57	2	986	2 392 746
	November	3 847	3 185	407	35	67	1	1 306	2 832 437
	Dezember	3 474	3 241	272	26	100	1	1 045	2 486 390

Bautätigkeit
2 Baugenehmigungen
2.1 Monatliche Entwicklung

Deutschland

Monat		Errichtung neuer Gebäude							
		Gebäude	Raum- inhalt	Nutzfläche	Wohnungen		sonstige Wohneinheiten		veranschlagte Kosten des Bauwerkes
					insgesamt	Wohnfläche	insgesamt	Wohnfläche	
		Anzahl	1 000 m ³	1 000 m ²	Anzahl	1 000 m ²	Anzahl	1 000 m ²	Anzahl
Wohn- und Nichtwohngebäude									
2005	Dezember	18 214	29 457	2 794	23 533	2 786	269	9	122 172
2006	Januar	19 713	27 753	2 414	24 743	3 005	373	12	132 308
	Februar	17 505	27 115	2 571	22 296	2 713	281	9	118 504
	März	18 829	31 818	3 041	24 448	2 931	290	9	127 266
	April	14 800	28 059	3 008	18 833	2 227	239	9	96 754
	Mai	14 991	28 280	3 066	19 150	2 246	288	8	97 114
	Juni	13 147	25 470	2 803	16 497	1 918	822	20	83 769
	Juli	13 635	31 566	3 336	17 872	2 025	285	12	88 296
	August	13 853	28 329	3 083	17 629	2 008	854	27	87 305
	September	12 189	25 309	2 807	15 511	1 752	430	15	76 297
	Oktober	11 619	26 670	2 869	15 030	1 707	362	13	74 573
	November	10 608	24 251	2 639	13 861	1 558	428	12	68 231
	Dezember	10 596	24 684	2 828	14 565	1 613	807	24	71 005
2007	Januar	8 566	19 600	2 151	11 745	1 318	261	7	56 661
	Februar	8 570	18 750	2 117	11 273	1 287	367	14	55 651
	März	10 186	23 568	2 559	13 166	1 503	605	15	64 786
	April	10 316	27 675	3 235	13 634	1 563	127	6	66 464
	Mai	11 498	27 864	3 108	14 573	1 671	607	16	71 735
	Juni	10 843	25 792	2 967	13 741	1 565	1 114	25	68 800
	Juli	11 573	27 908	3 255	14 905	1 681	128	5	71 913
	August	11 270	29 204	3 271	13 935	1 597	248	10	68 970
	September	10 471	26 975	3 043	13 874	1 569	496	15	67 283
	Oktober	10 824	25 422	2 912	13 689	1 562	68	3	66 748
	November	9 626	27 685	3 165	12 766	1 427	551	22	61 388
	Dezember	9 619	28 700	3 236	13 668	1 521	909	25	65 554
Wohngebäude									
2005	Dezember	16 107	15 004	719	23 213	2 757	263	9	120 941
2006	Januar	17 986	16 544	788	24 490	2 983	324	11	131 338
	Februar	15 812	14 813	737	22 052	2 687	180	6	117 375
	März	16 466	15 937	774	23 910	2 888	270	9	125 687
	April	12 342	11 996	563	18 515	2 194	239	9	95 412
	Mai	12 090	12 084	572	18 761	2 212	237	7	95 625
	Juni	10 390	10 285	485	16 157	1 884	772	18	82 354
	Juli	10 767	10 804	491	17 536	1 992	188	10	86 875
	August	11 062	10 817	498	17 056	1 971	827	25	85 555
	September	9 466	9 356	434	15 155	1 722	369	13	75 014
	Oktober	9 073	9 107	419	14 743	1 680	358	13	73 456
	November	8 218	8 294	384	13 633	1 538	175	7	67 181
	Dezember	8 388	8 502	378	14 303	1 588	706	21	69 937
2007	Januar	6 690	6 985	342	11 536	1 296	168	5	55 703
	Februar	6 707	6 930	334	10 971	1 265	367	14	54 753
	März	7 912	8 113	384	12 953	1 482	602	15	63 934
	April	7 912	8 317	407	13 301	1 535	126	6	65 392
	Mai	8 798	8 923	421	14 154	1 636	495	15	70 203
	Juni	8 134	8 360	381	13 472	1 540	1 112	25	67 703
	Juli	8 669	8 994	422	14 654	1 653	102	3	70 835
	August	8 419	8 407	398	13 640	1 570	241	10	67 921
	September	7 858	8 279	374	13 313	1 531	440	13	65 612
	Oktober	8 147	8 214	372	13 447	1 538	49	2	65 745
	November	7 237	7 514	339	12 312	1 395	530	22	60 088
	Dezember	7 509	7 982	357	13 387	1 495	754	22	64 311
Nichtwohngebäude									
2005	Dezember	2 107	14 453	2 075	320	29	6	-	1 231
2006	Januar	1 727	11 209	1 626	253	22	49	1	970
	Februar	1 693	12 302	1 833	244	26	101	2	1 129
	März	2 363	15 881	2 266	538	44	20	0	1 579
	April	2 458	16 063	2 445	318	33	-	-	1 342
	Mai	2 901	16 195	2 494	389	34	51	1	1 489
	Juni	2 757	15 185	2 318	340	34	50	2	1 415
	Juli	2 868	20 762	2 845	336	33	97	2	1 421
	August	2 791	17 512	2 585	573	37	27	2	1 750
	September	2 723	15 952	2 373	356	30	61	2	1 283
	Oktober	2 546	17 562	2 450	287	26	4	0	1 117
	November	2 390	15 957	2 254	228	19	253	5	1 050
	Dezember	2 208	16 182	2 450	262	25	101	2	1 068
2007	Januar	1 876	12 616	1 808	209	22	93	2	958
	Februar	1 863	11 820	1 783	302	22	-	-	898
	März	2 274	15 455	2 175	213	21	3	0	852
	April	2 404	19 358	2 828	333	27	1	-	1 072
	Mai	2 700	18 941	2 687	419	35	112	1	1 532
	Juni	2 709	17 432	2 586	269	24	2	0	1 097
	Juli	2 904	18 914	2 833	251	28	26	1	1 078
	August	2 851	20 796	2 874	295	27	7	0	1 049
	September	2 613	18 696	2 668	561	39	56	2	1 671
	Oktober	2 677	17 208	2 540	242	24	19	1	1 003
	November	2 389	20 171	2 826	454	32	21	0	1 300
	Dezember	2 110	20 718	2 879	281	26	155	3	1 243

Bautätigkeit
2 Baugenehmigungen
2.1 Monatliche Entwicklung
Früheres Bundesgebiet

Monat		Insgesamt (einschl. Baumaßnahmen an bestehenden Gebäuden)							
		Gebäude/ Baumaß- nahmen	Nutzfläche	Wohnungen		sonstige Wohneinheiten		Wohn- räume	veranschlagte Kosten des Bauwerkes
				Neubau	Wohnfläche	Neubau	Wohnfläche		
		Anzahl	1 000 m ²	Anzahl	1 000 m ²	Anzahl	1 000 m ²	Anzahl	1 000 EUR
Wohn- und Nichtwohngebäude									
2005	Dezember	20 188	2 495	22 698	2 746	300	9	118 903	5 004 777
2006	Januar	22 334	2 314	24 294	3 009	380	13	131 252	5 113 632
	Februar	19 777	2 452	21 709	2 693	347	10	116 381	4 862 640
	März	21 178	2 758	23 106	2 815	275	7	121 028	5 311 681
	April	17 176	2 864	17 540	2 140	247	7	91 718	4 386 473
	Mai	18 691	2 893	18 887	2 270	278	8	96 360	4 625 061
	Juni	16 707	2 637	15 758	1 906	1 153	26	82 307	4 240 635
	Juli	17 312	3 102	17 775	2 084	254	12	89 233	4 653 398
	August	17 230	2 850	16 727	2 001	738	23	85 941	4 478 052
	September	15 358	2 799	14 250	1 729	369	13	74 318	4 101 316
	Oktober	14 678	2 731	14 313	1 689	373	14	72 989	3 938 508
	November	13 324	2 593	13 853	1 606	370	10	68 833	3 610 963
	Dezember	12 722	2 563	13 858	1 601	457	15	68 951	3 609 585
2007	Januar	11 240	2 080	11 674	1 357	232	6	57 391	3 148 238
	Februar	10 956	2 065	11 290	1 327	298	11	56 366	3 137 196
	März	12 579	2 381	12 446	1 486	864	22	63 164	3 391 276
	April	13 364	3 100	13 289	1 588	- 17	4	66 797	4 354 691
	Mai	14 525	2 969	13 981	1 669	655	18	70 554	4 069 080
	Juni	13 749	2 677	12 770	1 556	989	22	66 868	3 706 904
	Juli	14 946	3 142	14 801	1 716	- 11	0	72 063	4 642 119
	August	14 273	3 209	13 456	1 596	209	9	67 945	4 146 867
	September	13 251	2 855	12 902	1 531	430	12	64 606	4 097 449
	Oktober	13 429	2 848	13 131	1 533	164	6	64 630	4 061 942
	November	12 197	2 971	12 295	1 419	586	22	60 092	4 019 947
	Dezember	11 751	3 025	12 692	1 470	846	22	61 709	3 984 756
Wohngebäude									
2005	Dezember	17 401	593	22 361	2 716	283	8	117 676	3 393 114
2006	Januar	19 899	677	24 049	2 987	343	12	130 412	3 789 314
	Februar	17 355	633	21 428	2 660	159	6	114 974	3 378 036
	März	17 989	625	22 456	2 763	239	7	119 012	3 540 659
	April	13 897	440	17 204	2 105	234	7	90 292	2 657 683
	Mai	14 819	454	18 395	2 226	261	8	94 523	2 825 290
	Juni	12 988	367	15 391	1 869	1 128	25	80 844	2 409 757
	Juli	13 546	365	17 398	2 046	282	13	87 820	2 604 407
	August	13 566	398	16 392	1 967	711	22	84 467	2 564 648
	September	11 774	334	13 956	1 702	361	12	73 175	2 185 198
	Oktober	11 292	328	14 043	1 663	388	14	72 010	2 120 511
	November	10 143	294	13 485	1 573	134	5	67 366	1 982 328
	Dezember	9 948	276	13 640	1 579	-383	13	68 048	1 975 515
2007	Januar	8 614	273	11 448	1 335	189	6	56 466	1 690 536
	Februar	8 379	262	10 973	1 304	289	11	55 438	1 672 965
	März	9 575	294	12 324	1 463	792	20	62 359	1 905 967
	April	10 089	310	13 048	1 567	18	4	66 116	2 029 306
	Mai	10 918	349	13 597	1 635	590	17	69 128	2 145 477
	Juni	10 264	309	12 557	1 531	1 018	22	65 923	2 014 731
	Juli	11 003	328	14 549	1 690	31	1	71 204	2 194 030
	August	10 462	322	13 085	1 563	254	9	66 778	2 031 367
	September	9 724	287	12 400	1 491	362	10	63 083	1 952 242
	Oktober	9 843	279	12 917	1 514	149	5	63 832	1 961 379
	November	8 932	256	11 791	1 383	554	21	58 740	1 858 419
	Dezember	8 900	261	12 457	1 447	773	22	60 820	1 894 244
Nichtwohngebäude									
2005	Dezember	2 787	1 903	337	30	17	0	1 227	1 611 663
2006	Januar	2 435	1 637	245	23	37	1	840	1 324 318
	Februar	2 422	1 819	281	33	188	5	1 407	1 484 604
	März	3 189	2 133	650	52	36	0	2 016	1 771 022
	April	3 279	2 424	336	35	13	0	1 426	1 728 790
	Mai	3 872	2 438	492	44	17	0	1 837	1 799 771
	Juni	3 719	2 269	367	37	25	1	1 463	1 830 878
	Juli	3 766	2 737	377	39	- 28	- 1	1 413	2 048 991
	August	3 664	2 452	335	34	27	2	1 474	1 913 404
	September	3 584	2 465	294	27	8	1	1 143	1 916 118
	Oktober	3 386	2 403	270	26	- 15	- 0	979	1 817 997
	November	3 181	2 299	368	33	236	5	1 467	1 628 635
	Dezember	2 774	2 287	218	22	74	2	903	1 634 070
2007	Januar	2 626	1 807	226	23	43	-	925	1 457 702
	Februar	2 577	1 804	317	23	9	-	928	1 464 231
	März	3 004	2 087	122	23	72	2	805	1 485 309
	April	3 275	2 790	241	21	- 35	- 1	681	2 325 385
	Mai	3 607	2 621	384	34	65	1	1 426	1 923 603
	Juni	3 485	2 368	213	25	- 29	- 0	945	1 692 173
	Juli	3 943	2 814	252	26	- 42	- 1	859	2 448 089
	August	3 811	2 887	371	32	- 45	- 1	1 167	2 115 500
	September	3 527	2 568	502	40	68	2	1 523	2 145 207
	Oktober	3 586	2 569	214	19	15	1	798	2 100 563
	November	3 265	2 715	504	36	32	1	1 352	2 161 528
	Dezember	2 851	2 763	235	23	73	-	889	2 090 512

Bautätigkeit
2 Baugenehmigungen
2.1 Monatliche Entwicklung
Früheres Bundesgebiet

Monat		Errichtung neuer Gebäude								
		Gebäude	Raum- inhalt	Nutzfläche	Wohnungen		sonstige Wohneinheiten		Wohn- räume	veranschlagte Kosten des Bauwerkes
					insgesamt	Wohnfläche	insgesamt	Wohnfläche		
					Anzahl	1 000 m ²	Anzahl	1 000 m ²		
Wohn- und Nichtwohngebäude										
2005	Dezember	15 688	24 772	2 327	20 928	2 491	233	7	109 171	4 350 950
2006	Januar	17 455	25 059	2 166	22 228	2 728	369	11	120 078	4 466 123
	Februar	14 890	23 882	2 265	19 599	2 392	238	7	104 415	4 146 924
	März	15 355	26 248	2 544	20 543	2 467	186	6	107 028	4 499 612
	April	12 009	24 117	2 653	15 734	1 870	236	7	81 279	3 769 024
	Mai	12 523	24 155	2 637	16 698	1 949	288	8	83 863	3 861 792
	Juni	10 767	20 904	2 328	13 976	1 625	728	16	71 138	3 385 719
	Juli	11 437	26 970	2 873	15 656	1 779	188	10	77 420	3 810 287
	August	11 726	24 396	2 615	15 278	1 752	655	19	76 174	3 652 478
	September	10 264	22 251	2 478	12 848	1 495	339	12	65 171	3 326 516
	Oktober	9 723	23 366	2 515	12 712	1 465	357	13	64 108	3 265 538
	November	8 994	21 845	2 366	12 246	1 378	404	11	60 215	3 021 960
	Dezember	8 808	20 569	2 345	12 389	1 393	497	16	61 015	2 983 662
2007	Januar	7 377	16 886	1 872	10 389	1 175	250	6	50 402	2 567 785
	Februar	7 493	16 556	1 881	10 019	1 152	272	10	49 903	2 625 418
	März	8 534	20 558	2 227	11 169	1 287	600	15	55 607	2 809 514
	April	8 729	24 524	2 851	11 895	1 371	127	6	58 466	3 646 670
	Mai	9 669	24 065	2 695	12 699	1 454	564	15	62 479	3 352 582
	Juni	9 055	21 039	2 422	11 706	1 345	1 096	25	59 335	3 043 217
	Juli	9 728	24 475	2 829	13 083	1 472	43	1	62 947	3 827 708
	August	9 381	25 327	2 856	11 995	1 380	244	9	59 740	3 404 712
	September	8 824	23 114	2 596	11 626	1 339	376	10	57 425	3 466 913
	Oktober	9 031	22 329	2 569	11 623	1 329	37	2	56 956	3 317 435
	November	7 935	23 779	2 703	10 890	1 225	517	21	52 908	3 302 149
	Dezember	7 857	24 709	2 770	11 477	1 290	856	24	55 395	3 355 189
Wohngebäude										
2005	Dezember	13 963	13 523	663	20 652	2 466	227	7	108 092	3 079 956
2006	Januar	15 993	15 188	737	22 032	2 710	320	10	119 297	3 432 505
	Februar	13 424	13 191	677	19 360	2 367	141	5	103 311	3 016 239
	März	13 299	13 611	685	20 071	2 433	166	6	105 668	3 125 892
	April	9 863	10 153	488	15 428	1 839	236	7	79 989	2 334 633
	Mai	10 005	10 593	508	16 328	1 918	237	7	82 465	2 438 314
	Juni	8 446	8 792	424	13 680	1 596	728	16	69 942	2 035 625
	Juli	9 007	9 569	446	15 333	1 746	188	10	76 150	2 224 739
	August	9 349	9 512	447	14 905	1 720	628	18	74 703	2 223 453
	September	7 933	8 043	381	12 537	1 468	315	11	64 031	1 867 586
	Oktober	7 556	7 916	373	12 497	1 443	357	13	63 186	1 820 975
	November	6 942	7 398	349	12 046	1 361	156	6	59 266	1 707 855
	Dezember	7 019	7 372	333	12 188	1 373	407	14	60 149	1 705 553
2007	Januar	5 774	6 263	313	10 193	1 154	157	5	49 499	1 454 117
	Februar	5 880	6 248	307	9 724	1 131	272	10	49 029	1 446 819
	März	6 601	7 038	342	10 989	1 269	597	14	54 864	1 644 295
	April	6 672	7 352	363	11 628	1 349	126	6	57 566	1 730 890
	Mai	7 339	7 825	379	12 286	1 420	452	13	60 966	1 843 115
	Juni	6 797	7 259	343	11 455	1 322	1 094	25	58 305	1 724 575
	Juli	7 256	7 934	379	12 864	1 448	43	1	62 010	1 866 583
	August	6 965	7 314	355	11 722	1 355	237	9	58 762	1 732 206
	September	6 584	7 099	323	11 177	1 306	322	9	55 957	1 683 327
	Oktober	6 767	7 056	328	11 423	1 310	18	1	56 105	1 680 895
	November	5 884	6 533	301	10 445	1 194	517	21	51 665	1 579 993
	Dezember	6 120	6 841	313	11 216	1 266	727	22	54 244	1 638 934
Nichtwohngebäude										
2005	Dezember	1 725	11 249	1 664	276	25	6	-	1 079	1 270 994
2006	Januar	1 462	9 871	1 430	196	18	49	1	781	1 033 618
	Februar	1 466	10 692	1 589	239	25	97	2	1 104	1 130 685
	März	2 056	12 637	1 859	472	34	20	0	1 360	1 373 720
	April	2 146	13 964	2 165	306	31	-	-	1 290	1 434 391
	Mai	2 518	13 562	2 129	370	32	51	1	1 398	1 423 478
	Juni	2 321	12 112	1 904	296	29	-	-	1 196	1 350 094
	Juli	2 430	17 401	2 428	323	32	-	-	1 270	1 585 548
	August	2 377	14 885	2 168	373	32	27	2	1 471	1 429 025
	September	2 331	14 208	2 098	311	28	24	1	1 140	1 458 930
	Oktober	2 167	15 450	2 143	215	21	-	-	922	1 444 563
	November	2 052	14 447	2 016	200	17	248	5	949	1 314 105
	Dezember	1 789	13 197	2 012	201	19	90	2	866	1 278 109
2007	Januar	1 603	10 624	1 559	196	21	93	2	903	1 113 668
	Februar	1 613	10 309	1 574	295	21	-	-	874	1 178 599
	März	1 933	13 520	1 885	180	19	3	0	743	1 165 219
	April	2 057	17 172	2 488	267	23	1	-	900	1 915 780
	Mai	2 330	16 239	2 315	413	34	112	1	1 513	1 509 467
	Juni	2 258	13 780	2 079	251	22	2	0	1 030	1 318 642
	Juli	2 472	16 541	2 450	219	25	-	-	937	1 961 125
	August	2 416	18 012	2 502	273	25	7	0	978	1 672 506
	September	2 240	16 015	2 273	449	34	54	2	1 468	1 783 586
	Oktober	2 264	15 273	2 241	200	20	19	1	851	1 636 540
	November	2 051	17 247	2 402	445	31	-	-	1 243	1 722 156
	Dezember	1 737	17 868	2 457	261	25	129	3	1 151	1 716 255

Bautätigkeit
2 Baugenehmigungen
2.1 Monatliche Entwicklung
Neue Länder und Berlin

Monat		Insgesamt (einschl. Baumaßnahmen an bestehenden Gebäuden)							
		Gebäude/ Baumaß- nahmen	Nutzfläche	Wohnungen		sonstige Wohneinheiten		Wohn- räume	veranschlagte Kosten des Bauwerkes
				insgesamt	Wohnfläche	insgesamt	Wohnfläche		
		Anzahl	1 000 m²	Anzahl	1 000 m²	Anzahl	1 000 m²	Anzahl	1 000 EUR
Wohn- und Nichtwohngebäude									
2005	Dezember	3 603	474	3 185	370	72	3	15 631	947 499
2006	Januar	3 077	270	2 683	327	76	3	14 046	583 354
	Februar	3 599	297	3 191	386	53	3	16 255	670 172
	März	4 556	508	4 231	530	126	4	22 225	1 017 699
	April	3 921	366	3 608	421	24	3	17 701	711 473
	Mai	3 823	445	2 914	372	41	2	15 773	766 345
	Juni	3 810	488	2 987	365	174	6	14 969	811 633
	Juli	3 497	466	2 555	313	115	2	12 906	812 739
	August	3 411	502	2 761	324	203	8	13 256	721 549
	September	3 138	340	3 115	311	106	4	12 903	601 210
	Oktober	2 951	402	2 605	292	9	1	12 092	657 252
	November	2 644	284	1 975	239	127	4	9 908	481 542
	Dezember	2 916	515	2 846	286	175	1	11 602	905 601
2007	Januar	2 012	290	1 724	191	-	1	7 659	485 310
	Februar	1 855	263	1 321	165	75	3	6 292	424 551
	März	2 615	342	2 172	271	60	2	10 359	649 220
	April	2 552	384	2 153	257	87	2	9 896	593 653
	Mai	2 909	489	2 372	278	17	1	11 133	664 966
	Juni	2 978	628	2 379	278	13	1	10 970	891 340
	Juli	3 009	452	2 140	275	25	1	10 549	709 342
	August	3 094	452	2 376	282	3	1	11 290	694 496
	September	2 689	472	2 710	291	109	1	11 739	755 134
	Oktober	2 786	324	2 909	309	86	3	12 394	643 043
	November	2 673	465	2 327	269	77	7	10 588	979 126
	Dezember	2 784	471	3 006	310	21	2	12 661	760 479
Wohngebäude									
2005	Dezember	2 917	12	3 179	369	66	3	15 606	394 953
2006	Januar	2 603	24	2 627	323	73	3	13 838	355 456
	Februar	3 195	33	3 175	383	58	3	16 171	432 216
	März	4 016	59	4 168	518	105	3	21 979	569 060
	April	3 362	32	3 600	421	24	3	17 684	476 625
	Mai	3 138	33	2 903	368	35	1	15 707	424 078
	Juni	3 060	27	2 962	361	85	2	14 792	416 717
	Juli	2 791	11	2 593	315	4	0	12 904	357 636
	August	2 710	20	2 552	317	200	8	12 972	358 110
	September	2 491	27	3 091	315	68	2	12 999	370 161
	Oktober	2 337	30	2 484	284	5	0	11 769	338 634
	November	2 076	6	1 956	237	122	4	9 834	280 140
	Dezember	2 195	16	2 773	278	157	1	11 365	349 336
2007	Januar	1 525	4	1 685	187	-	1	7 524	220 870
	Februar	1 417	8	1 346	166	105	4	6 422	221 478
	März	2 048	12	2 072	263	60	2	10 177	327 766
	April	2 015	6	2 098	252	85	2	9 753	296 695
	Mai	2 294	10	2 373	278	32	1	11 193	327 238
	Juni	2 272	7	2 357	275	20	1	10 930	344 132
	Juli	2 318	8	2 184	275	65	2	10 622	333 140
	August	2 358	12	2 330	279	3	1	11 164	317 483
	September	2 054	26	2 607	286	3	2	11 434	351 780
	Oktober	2 110	1	2 870	305	44	2	12 206	350 860
	November	2 091	6	2 424	271	42	7	10 634	308 217
	Dezember	2 161	7	2 969	307	48	3	12 505	364 601
Nichtwohngebäude									
2005	Dezember	686	462	6	2	6	0	25	552 546
2006	Januar	474	246	56	4	3	-	208	227 898
	Februar	404	264	16	3	5	0	84	237 956
	März	540	449	63	11	21	1	246	448 639
	April	559	334	8	0	-	-	17	234 848
	Mai	685	413	11	4	6	0	66	342 267
	Juni	750	461	25	4	89	3	177	394 916
	Juli	706	455	38	1	111	3	2	455 103
	August	701	481	209	7	3	0	284	363 439
	September	647	313	24	4	38	1	96	231 049
	Oktober	614	373	121	9	4	0	323	318 618
	November	568	278	19	2	5	0	74	201 402
	Dezember	721	499	73	8	18	0	237	556 265
2007	Januar	487	287	39	4	-	-	135	264 440
	Februar	438	255	25	1	30	1	130	203 073
	März	567	330	100	8	-	0	182	321 454
	April	537	378	55	5	2	0	143	296 958
	Mai	615	479	1	-	15	0	60	337 728
	Juni	706	621	22	3	7	0	40	547 208
	Juli	691	444	44	0	40	2	73	376 202
	August	736	440	46	3	-	-	126	377 013
	September	635	445	103	5	112	3	305	403 354
	Oktober	676	323	39	3	42	1	188	292 183
	November	582	471	97	2	35	1	46	670 909
	Dezember	623	478	37	4	27	1	156	395 878

Bautätigkeit
2 Baugenehmigungen
2.1 Monatliche Entwicklung
Neue Länder und Berlin

Monat		Errichtung neuer Gebäude								
		Gebäude	Raum- inhalt	Nutzfläche	Wohnungen		sonstige Wohneinheiten		Wohn- räume	veranschlagte Kosten des Bauwerkes
					insgesamt	Wohnfläche	insgesamt	Wohnfläche		
		Anzahl	1 000 m³	1 000 m²	Anzahl	1 000 m²	Anzahl	1 000 m²	Anzahl	1 000 EUR
Wohn- und Nichtwohngebäude										
2005	Dezember	2 526	4 685	467	2 605	295	36	2	13 001	734 278
2006	Januar	2 258	2 694	248	2 515	277	4	0	12 230	409 628
	Februar	2 615	3 233	305	2 697	321	43	2	14 089	517 409
	März	3 474	5 570	497	3 905	465	104	3	20 238	865 445
	April	2 791	3 942	355	3 099	356	3	2	15 475	541 008
	Mai	2 468	4 125	429	2 452	297	-	-	13 251	560 157
	Juni	2 380	4 565	475	2 521	293	94	4	12 631	582 652
	Juli	2 198	4 595	463	2 216	247	97	2	10 876	636 677
	August	2 127	3 932	468	2 351	256	199	8	11 131	523 001
	September	1 925	3 058	328	2 663	257	91	3	11 126	449 451
	Oktober	1 896	3 304	354	2 318	242	5	0	10 465	486 973
	November	1 614	2 406	273	1 615	180	24	1	8 016	335 807
	Dezember	1 788	4 116	484	2 176	221	310	8	9 990	658 524
2007	Januar	1 189	2 714	279	1 356	143	11	1	6 259	335 572
	Februar	1 077	2 194	236	1 254	135	95	3	5 748	279 052
	März	1 652	3 010	332	1 997	216	5	0	9 179	423 789
	April	1 587	3 151	384	1 739	191	-	-	7 998	440 920
	Mai	1 829	3 799	414	1 874	217	43	1	9 256	436 608
	Juni	1 788	4 753	545	2 035	220	18	1	9 465	589 719
	Juli	1 845	3 433	427	1 822	208	85	4	8 966	498 843
	August	1 889	3 877	415	1 940	217	4	1	9 230	519 049
	September	1 647	3 860	447	2 248	230	120	4	9 858	572 415
	Oktober	1 793	3 093	343	2 066	233	31	2	9 792	454 608
	November	1 691	3 906	462	1 876	202	34	1	8 480	761 070
	Dezember	1 762	3 990	466	2 191	231	53	1	10 159	560 385
Wohngebäude										
2005	Dezember	2 144	1 481	57	2 561	291	36	2	12 849	306 961
2006	Januar	1 993	1 357	51	2 458	273	4	0	12 041	282 527
	Februar	2 388	1 623	61	2 692	320	39	2	14 064	336 853
	März	3 167	2 326	89	3 839	455	104	3	20 019	472 026
	April	2 479	1 843	75	3 087	355	3	2	15 423	383 527
	Mai	2 085	1 491	64	2 433	294	-	-	13 160	310 515
	Juni	1 944	1 493	61	2 477	288	44	1	12 412	308 892
	Juli	1 760	1 235	46	2 203	245	-	-	10 725	264 463
	August	1 713	1 305	51	2 151	251	199	8	10 852	277 832
	September	1 533	1 313	53	2 618	255	54	2	10 983	273 340
	Oktober	1 517	1 192	47	2 246	237	1	-	10 270	251 464
	November	1 276	896	35	1 587	177	19	1	7 915	184 211
	Dezember	1 369	1 130	45	2 115	215	299	8	9 788	238 998
2007	Januar	916	722	29	1 343	142	11	1	6 204	152 458
	Februar	827	683	27	1 247	135	95	3	5 724	149 141
	März	1 311	1 075	42	1 964	214	5	0	9 070	220 175
	April	1 240	966	45	1 673	187	-	-	7 826	202 292
	Mai	1 459	1 097	42	1 868	216	43	1	9 237	224 427
	Juni	1 337	1 101	39	2 017	218	18	1	9 398	238 527
	Juli	1 413	1 060	43	1 790	205	59	3	8 825	223 619
	August	1 454	1 093	43	1 918	215	4	1	9 159	233 659
	September	1 274	1 180	51	2 136	225	118	4	9 655	259 540
	Oktober	1 380	1 158	44	2 024	228	31	2	9 640	243 962
	November	1 353	982	38	1 867	201	13	1	8 423	205 254
	Dezember	1 389	1 140	44	2 171	229	27	0	10 067	249 377
Nichtwohngebäude										
2005	Dezember	382	3 204	411	44	4	-	-	152	427 317
2006	Januar	265	1 338	196	57	4	-	-	189	127 101
	Februar	227	1 610	245	5	1	4	0	25	180 556
	März	307	3 245	408	66	9	-	-	219	393 419
	April	312	2 099	280	12	1	-	-	52	157 481
	Mai	383	2 633	364	19	3	-	-	91	249 642
	Juni	436	3 073	414	44	5	50	2	219	273 760
	Juli	438	3 360	417	13	1	97	2	151	372 214
	August	414	2 627	417	200	6	-	-	279	245 169
	September	392	1 745	275	45	3	37	1	143	176 111
	Oktober	379	2 112	307	72	5	4	0	195	235 509
	November	338	1 510	238	28	2	5	0	101	151 596
	Dezember	419	2 986	439	61	6	11	1	202	419 526
2007	Januar	273	1 992	250	13	1	-	-	55	183 114
	Februar	250	1 511	209	7	1	-	-	24	129 911
	März	341	1 935	290	33	3	-	-	109	203 614
	April	347	2 185	340	66	5	-	-	172	238 628
	Mai	370	2 702	372	6	1	-	-	19	212 181
	Juni	451	3 652	507	18	2	-	-	67	351 192
	Juli	432	2 373	383	32	3	26	1	141	275 224
	August	435	2 784	372	22	2	-	-	71	285 390
	September	373	2 680	396	112	5	2	0	203	312 875
	Oktober	413	1 935	299	42	4	-	-	152	210 646
	November	338	2 924	424	9	1	21	0	57	555 816
	Dezember	373	2 850	423	20	1	26	1	92	311 008

Bautätigkeit
2 Baugenehmigungen
2.1 Monatliche Entwicklung

Deutschland

Monat		Insgesamt (einschl. Baumaßnahmen an bestehenden Gebäuden)						
		Gebäude/ Baumaß- nahmen	Nutzfläche	Wohnungen		sonstige Wohneinheiten		veranschlagte Kosten des Bauwerkes
				insgesamt	Wohnfläche	insgesamt	Wohnfläche	
		Anzahl	1 000 m ²	Anzahl	1 000 m ²	Anzahl	1 000 m ²	1 000 EUR
Von den Nichtwohngebäuden waren:								
Öffentliche Bauherren								
2005	Dezember	494	317	- 24	- 2	-	-	692 338
2006	Januar	442	233	54	3	26	1	434 936
	Februar	403	258	- 13	- 1	91	3	492 866
	März	502	249	127	3	50	1	407 473
	April	529	257	- 12	- 2	-	-	396 500
	Mai	658	329	43	1	39	1	520 212
	Juni	642	317	28	3	22	1	589 751
	Juli	633	313	13	0	- 28	- 1	569 511
	August	639	316	84	- 1	15	1	541 776
	September	580	268	- 10	- 2	36	2	399 785
	Oktober	583	240	- 15	- 4	- 3	-	429 171
	November	490	218	24	- 0	54	1	358 451
	Dezember	471	289	- 24	- 1	61	1	564 324
2007	Januar	429	162	- 35	- 4	43	-	313 105
	Februar	399	217	- 36	- 3	- 17	- 0	439 612
	März	483	226	32	2	- 22	- 1	384 707
	April	510	245	- 19	- 3	- 36	- 1	426 964
	Mai	533	272	18	- 1	- 27	- 0	481 766
	Juni	572	262	51	4	- 32	- 0	447 202
	Juli	652	334	18	- 0	- 17	- 1	721 962
	August	594	300	5	- 1	- 38	- 1	469 242
	September	576	339	- 3	-	54	2	621 288
	Oktober	574	239	- 11	- 2	37	1	465 738
	November	497	326	23	-	52	1	814 467
	Dezember	444	329	11	- 0	99	1	537 164
Nichtöffentliche Bauherren								
2005	Dezember	2 979	2 047	367	33	23	0	1 471 871
2006	Januar	2 467	1 650	247	24	14	-	1 117 280
	Februar	2 423	1 826	310	37	92	2	1 229 694
	März	3 227	2 333	586	60	7	0	1 812 188
	April	3 309	2 502	356	38	13	0	1 567 138
	Mai	3 899	2 522	460	47	- 16	- 0	1 621 826
	Juni	3 827	2 413	364	38	92	3	1 636 043
	Juli	3 839	2 879	326	37	111	3	1 934 583
	August	3 726	2 618	460	42	15	1	1 735 067
	September	3 651	2 510	328	25	10	1	1 747 382
	Oktober	3 417	2 535	406	38	- 8	- 0	1 707 444
	November	3 259	2 359	363	35	187	4	1 471 586
	Dezember	3 024	2 496	315	30	31	1	1 626 011
2007	Januar	2 684	1 932	300	30	-	-	1 409 037
	Februar	2 616	1 842	328	25	- 4	- 0	1 227 692
	März	3 088	2 191	190	29	94	2	1 422 056
	April	3 302	2 923	315	28	3	0	2 195 379
	Mai	3 689	2 827	365	34	77	1	1 779 565
	Juni	3 619	2 727	184	24	- 4	0	1 792 179
	Juli	3 982	2 924	190	26	- 65	- 2	2 102 329
	August	3 953	3 027	412	36	- 7	-	2 023 271
	September	3 586	2 674	608	45	126	3	1 927 273
	Oktober	3 688	2 654	264	25	20	1	1 927 008
	November	3 350	2 860	384	35	15	0	2 017 970
	Dezember	3 030	2 912	261	27	1	0	1 949 226
Ausgewählte Infrastrukturgebäude								
2005	Dezember	585	447	- 20	- 2	11	0	816 700
2006	Januar	495	304	96	6	53	1	524 172
	Februar	428	311	- 17	0	166	4	544 791
	März	560	368	314	15	50	1	684 984
	April	591	337	28	1	11	0	475 415
	Mai	746	457	42	2	39	1	643 745
	Juni	753	412	- 22	- 3	111	4	673 712
	Juli	725	463	- 29	- 2	73	2	773 497
	August	723	465	167	2	27	2	722 533
	September	653	422	- 21	- 7	72	2	674 439
	Oktober	662	380	90	5	- 3	-	565 163
	November	579	396	91	4	243	5	523 682
	Dezember	558	408	-	- 1	82	2	684 250
2007	Januar	493	296	- 5	- 0	83	1	445 667
	Februar	478	332	86	- 0	- 1	0	594 624
	März	546	329	90	7	70	2	500 166
	April	604	421	5	- 0	- 34	- 1	656 349
	Mai	632	373	81	3	85	1	602 819
	Juni	673	426	51	3	- 32	- 0	561 386
	Juli	818	562	- 24	- 1	- 23	- 0	1 023 867
	August	709	427	105	6	7	0	693 403
	September	723	456	120	5	158	4	739 177
	Oktober	671	378	32	2	40	2	570 133
	November	546	377	- 29	1	23	0	585 437
	Dezember	518	371	19	1	160	3	535 446

Bautätigkeit
2 Baugenehmigungen
2.1 Monatliche Entwicklung

Deutschland

Monat		Errichtung neuer Gebäude								
		Gebäude	Raum- inhalt	Nutzfläche	Wohnungen		sonstige Wohneinheiten		Wohn- räume	veranschlagte Kosten des Bauwerkes
					insgesamt	Wohnfläche	insgesamt	Wohnfläche		
		Anzahl	1 000 m³	1 000 m²	Anzahl	1 000 m²	Anzahl	1 000 m²	Anzahl	1 000 EUR
Von den Nichtwohngebäuden waren:										
Öffentliche Bauherren										
2005	Dezember	239	1 744	282	19	2	-	-	66	505 608
2006	Januar	205	1 187	212	81	4	22	1	224	313 778
	Februar	193	1 200	205	11	1	-	-	46	307 374
	März	261	1 230	206	135	5	20	0	195	268 736
	April	278	1 258	213	9	1	-	-	38	288 613
	Mai	302	1 525	265	41	3	51	1	157	334 508
	Juni	279	1 458	249	46	5	-	-	171	378 861
	Juli	318	1 452	267	56	4	-	-	157	346 632
	August	295	1 405	258	188	5	14	1	283	328 371
	September	284	1 202	219	6	1	54	2	110	257 979
	Oktober	281	1 114	196	22	2	-	-	102	261 499
	November	232	1 181	182	13	1	64	2	101	259 854
	Dezember	217	1 366	240	14	2	80	2	153	348 919
2007	Januar	190	706	120	4	0	93	2	108	171 855
	Februar	187	1 059	176	1	0	-	-	7	310 952
	März	254	1 041	191	36	3	-	-	113	254 717
	April	240	1 196	201	17	1	-	-	42	280 422
	Mai	246	1 343	231	37	2	-	-	74	307 635
	Juni	265	1 226	218	97	7	2	0	377	299 292
	Juli	312	1 623	272	37	3	-	-	137	528 445
	August	263	1 094	193	23	2	7	0	74	282 890
	September	281	1 741	299	32	2	54	2	130	476 045
	Oktober	258	1 070	187	6	0	-	-	17	263 674
	November	228	1 900	275	33	2	-	-	77	626 010
	Dezember	194	1 655	285	40	3	124	3	229	420 368
Nichtöffentliche Bauherren										
2005	Dezember	1 868	12 709	1 793	301	28	6	-	1 165	1 192 703
2006	Januar	1 522	10 022	1 414	172	17	27	0	746	846 941
	Februar	1 500	11 101	1 629	233	25	101	2	1 083	1 003 867
	März	2 102	14 652	2 061	403	39	-	-	1 384	1 498 403
	April	2 180	14 805	2 231	309	32	-	-	1 304	1 303 259
	Mai	2 599	14 671	2 229	348	32	-	-	1 332	1 338 612
	Juni	2 478	13 728	2 069	294	29	50	2	1 244	1 244 993
	Juli	2 550	19 309	2 578	280	30	97	2	1 264	1 611 130
	August	2 496	16 107	2 328	385	33	13	1	1 467	1 345 823
	September	2 439	14 750	2 154	350	29	7	0	1 173	1 377 062
	Oktober	2 265	16 448	2 254	265	25	4	0	1 015	1 418 573
	November	2 158	14 776	2 073	215	19	189	4	949	1 205 847
	Dezember	1 991	14 816	2 210	248	23	21	1	915	1 348 716
2007	Januar	1 686	11 910	1 688	205	22	-	-	850	1 124 927
	Februar	1 676	10 761	1 606	301	21	-	-	891	997 558
	März	2 020	14 414	1 984	177	18	3	0	739	1 114 116
	April	2 164	18 162	2 627	316	26	1	-	1 030	1 873 986
	Mai	2 454	17 599	2 456	382	33	112	1	1 458	1 414 013
	Juni	2 444	16 206	2 367	172	18	-	-	720	1 370 542
	Juli	2 592	17 291	2 561	214	25	26	1	941	1 707 904
	August	2 588	19 703	2 681	272	25	-	-	975	1 675 006
	September	2 332	16 955	2 369	529	37	2	0	1 541	1 620 416
	Oktober	2 419	16 138	2 353	236	24	19	1	986	1 583 512
	November	2 161	18 271	2 551	421	31	21	0	1 223	1 651 962
	Dezember	1 916	19 063	2 594	241	23	31	1	1 014	1 606 895
Ausgewählte Infrastrukturgebäude										
2005	Dezember	294	2 473	398	28	2	-	-	103	616 629
2006	Januar	229	1 538	267	116	7	49	1	356	375 396
	Februar	211	1 668	256	15	2	75	2	136	358 342
	März	303	2 504	319	284	13	20	0	495	533 086
	April	302	1 658	283	52	4	-	-	180	354 952
	Mai	348	2 023	377	62	4	51	1	251	438 957
	Juni	356	1 834	331	33	3	50	2	169	436 012
	Juli	372	2 737	408	64	5	97	2	297	547 368
	August	343	2 273	390	238	8	27	2	440	469 039
	September	315	1 900	345	23	3	61	2	195	487 585
	Oktober	329	2 391	331	105	8	-	-	364	394 057
	November	284	2 088	348	103	7	253	5	556	411 333
	Dezember	264	2 144	356	47	3	91	2	201	452 875
2007	Januar	214	1 691	255	12	2	93	2	164	307 527
	Februar	226	1 648	284	124	4	-	-	222	447 601
	März	283	1 591	290	45	4	-	-	161	351 267
	April	304	2 218	369	39	3	1	-	124	493 807
	Mai	313	1 914	323	121	8	112	1	485	406 549
	Juni	330	2 045	359	94	7	2	0	383	374 484
	Juli	410	2 965	481	49	4	26	1	208	784 100
	August	313	2 271	368	117	8	7	0	315	488 233
	September	364	2 273	404	181	12	56	2	544	574 360
	Oktober	313	1 764	317	75	6	19	1	310	371 384
	November	245	1 911	317	86	5	20	0	271	399 542
	Dezember	236	1 780	290	48	4	155	3	292	418 036

Bautätigkeit
2 Baugenehmigungen
2.1 Monatliche Entwicklung

Früheres Bundesgebiet

Monat	Insgesamt (einschl. Baumaßnahmen an bestehenden Gebäuden)							
	Gebäude/ Baumaß- nahmen	Nutzfläche	Wohnungen		sonstige Wohneinheiten		Wohn- räume	veranschlagte Kosten des Bauwerkes
			insgesamt	Wohnfläche	insgesamt	Wohnfläche		
	Anzahl	1 000 m ²	Anzahl	1 000 m ²	Anzahl	1 000 m ²	Anzahl	1 000 EUR
Von den Nichtwohngebäuden waren:								
Öffentliche Bauherren								
2005	Dezember	362	250	-	-	-	4	477 722
2006	Januar	339	197	35	2	22	1	364 255
	Februar	318	208	- 10	- 1	91	3	406 448
	März	406	208	110	2	31	0	338 479
	April	435	220	- 4	- 1	-	- 29	342 045
	Mai	516	271	51	2	35	1	412 970
	Juni	505	238	9	0	22	1	449 945
	Juli	505	259	26	1	- 28	- 1	458 968
	August	495	224	- 75	- 3	14	1	403 023
	September	464	228	- 14	- 1	6	1	345 233
	Oktober	465	199	- 13	- 2	- 3	-	371 458
	November	398	194	18	- 0	54	1	320 850
	Dezember	344	209	- 21	- 1	62	1	368 475
2007	Januar	349	130	- 30	- 3	43	-	239 746
	Februar	318	185	- 9	- 1	10	1	357 378
	März	370	185	35	2	- 33	- 1	311 449
	April	405	207	- 5	- 1	- 36	- 1	358 855
	Mai	446	231	10	- 1	- 12	-	412 399
	Juni	456	189	35	3	- 14	-	316 387
	Juli	524	288	15	- 0	2	0	643 620
	August	474	258	11	0	- 38	- 1	377 352
	September	467	282	2	0	54	2	496 425
	Oktober	454	196	- 10	- 2	-	-	376 306
	November	393	198	28	1	38	1	400 614
	Dezember	345	262	10	- 1	99	1	411 462
Nichtöffentliche Bauherren								
2005	Dezember	2 425	1 653	337	30	17	0	1 133 941
2006	Januar	2 096	1 440	210	21	15	0	960 063
	Februar	2 104	1 611	291	34	97	2	1 078 156
	März	2 783	1 925	540	50	5	0	1 432 543
	April	2 844	2 204	340	36	13	0	1 386 745
	Mai	3 356	2 168	441	42	- 18	- 1	1 386 801
	Juni	3 214	2 031	358	36	3	-	1 380 933
	Juli	3 261	2 478	351	37	-	-	1 590 023
	August	3 169	2 228	410	37	13	1	1 510 381
	September	3 120	2 238	308	29	2	0	1 570 885
	Oktober	2 921	2 203	283	28	- 12	- 0	1 446 539
	November	2 783	2 105	350	33	182	4	1 307 785
	Dezember	2 430	2 078	239	23	12	0	1 265 595
2007	Januar	2 277	1 678	256	26	-	-	1 217 956
	Februar	2 259	1 619	326	24	- 1	-	1 106 853
	März	2 634	1 901	87	21	105	3	1 173 860
	April	2 870	2 583	246	22	1	-	1 966 530
	Mai	3 161	2 390	374	35	77	1	1 511 204
	Juni	3 029	2 180	178	22	- 15	- 0	1 375 786
	Juli	3 419	2 526	237	26	- 44	- 1	1 804 469
	August	3 337	2 630	360	32	- 7	-	1 738 148
	September	3 060	2 285	500	40	14	0	1 551 164 782
	Oktober	3 132	2 374	224	22	15	1	1 724 257
	November	2 872	2 516	476	36	- 6	- 0	1 760 914
	Dezember	2 506	2 502	225	23	- 26	- 1	1 679 050
Ausgewählte Infrastrukturgebäude								
2005	Dezember	433	342	9	1	11	0	575 988
2006	Januar	374	245	67	5	49	1	437 390
	Februar	341	262	- 1	1	166	4	468 594
	März	450	311	293	13	31	0	599 355
	April	475	268	36	3	11	0	390 969
	Mai	593	389	75	5	35	1	540 767
	Juni	585	318	- 3	- 2	22	1	514 387
	Juli	571	355	39	3	- 28	- 1	536 087
	August	569	347	15	-	27	2	573 074
	September	516	353	21	2	35	1	586 966
	Oktober	537	321	54	4	- 3	-	475 415
	November	469	355	79	4	238	5	465 090
	Dezember	408	322	14	- 0	62	1	485 648
2007	Januar	390	232	- 9	- 1	83	1	349 074
	Februar	400	291	105	1	10	1	503 768
	März	436	286	38	3	70	2	423 424
	April	487	376	19	1	- 35	- 1	592 750
	Mai	523	330	74	3	100	1	537 549
	Juni	518	319	44	3	- 14	-	431 765
	Juli	614	491	9	- 1	2	0	920 928
	August	551	324	91	5	7	0	540 453
	September	576	398	82	4	70	2	640 416
	Oktober	521	309	51	3	19	1	465 975
	November	418	329	90	4	- 11	- 0	507 022
	Dezember	405	274	16	0	134	3	416 694

Bautätigkeit
2 Baugenehmigungen
2.1 Monatliche Entwicklung
Früheres Bundesgebiet

Monat		Errichtung neuer Gebäude								
		Gebäude	Raum- inhalt	Nutzfläche	Wohnungen		sonstige Wohneinheiten		Wohn- räume	veranschlagte Kosten des Bauwerkes
					insgesamt	Wohnfläche	insgesamt	Wohnfläche		
					Anzahl	1 000 m ²	Anzahl	1 000 m ²		
Von den Nichtwohngebäuden waren:										
Öffentliche Bauherren										
2005	Dezember	179	1 280	225	19	2	-	-	66	355 773
2006	Januar	159	1 017	184	42	2	22	1	106	279 866
	Februar	147	933	159	10	1	-	-	42	249 864
	März	214	949	172	113	3	20	0	144	220 739
	April	238	1 019	183	9	1	-	-	38	255 350
	Mai	230	1 166	212	41	3	51	1	157	265 774
	Juni	219	1 044	183	23	2	-	-	78	291 612
	Juli	246	1 224	223	55	4	-	-	152	287 465
	August	223	970	173	19	2	14	1	90	221 437
	September	225	992	185	6	1	24	1	80	224 970
	Oktober	226	921	164	20	2	-	-	94	228 495
	November	189	1 081	163	6	1	64	2	89	239 117
	Dezember	162	908	172	13	2	80	2	144	219 957
2007	Januar	155	567	98	4	0	93	2	108	138 744
	Februar	155	925	155	1	0	-	-	7	271 252
	März	189	836	157	34	3	-	-	107	208 939
	April	181	986	169	17	1	-	-	42	236 513
	Mai	211	1 114	193	36	2	-	-	71	263 067
	Juni	202	844	151	88	6	2	0	352	192 579
	Juli	246	1 431	239	35	3	-	-	131	491 696
	August	212	884	162	23	2	7	0	74	230 971
	September	235	1 386	252	24	1	54	2	110	390 734
	Oktober	198	872	152	5	0	-	-	12	212 624
	November	181	905	154	33	2	-	-	77	247 391
	Dezember	152	1 256	226	40	3	124	3	229	328 418
Nichtöffentliche Bauherren										
2005	Dezember	1 546	9 969	1 439	257	24	6	-	1 013	915 221
2006	Januar	1 303	8 855	1 246	154	16	27	0	675	753 752
	Februar	1 319	9 758	1 430	229	24	97	2	1 062	880 821
	März	1 842	11 688	1 687	359	31	-	-	1 216	1 152 981
	April	1 908	12 945	1 982	297	31	-	-	1 252	1 179 041
	Mai	2 288	12 396	1 917	329	29	-	-	1 241	1 157 704
	Juni	2 102	11 069	1 722	273	27	-	-	1 118	1 058 482
	Juli	2 184	16 177	2 205	268	28	-	-	1 118	1 298 083
	August	2 154	13 914	1 996	354	30	13	1	1 381	1 207 588
	September	2 106	13 216	1 913	305	27	-	-	1 060	1 233 960
	Oktober	1 941	14 529	1 979	195	20	-	-	828	1 216 068
	November	1 863	13 365	1 853	194	17	184	4	860	1 074 988
	Dezember	1 627	12 289	1 840	188	17	10	0	722	1 058 152
2007	Januar	1 448	10 057	1 461	192	20	-	-	795	974 924
	Februar	1 458	9 384	1 419	294	21	-	-	867	907 347
	März	1 744	12 684	1 728	146	16	3	0	636	956 280
	April	1 876	16 187	2 320	250	22	1	-	858	1 679 267
	Mai	2 119	15 126	2 122	377	33	112	1	1 442	1 246 400
	Juni	2 056	12 936	1 928	163	17	-	-	678	1 126 063
	Juli	2 226	15 110	2 211	184	22	-	-	806	1 469 429
	August	2 204	17 129	2 340	250	24	-	-	904	1 441 535
	September	2 005	14 629	2 021	425	32	-	-	1 358	1 392 852
	Oktober	2 066	14 401	2 089	195	19	19	1	839	1 423 916
	November	1 870	16 342	2 248	412	30	-	-	1 166	1 474 765
	Dezember	1 585	16 612	2 231	221	22	5	0	922	1 387 837
Ausgewählte Infrastrukturgebäude										
2005	Dezember	223	1 819	311	28	2	-	-	103	435 925
2006	Januar	174	1 305	229	74	5	49	1	229	334 461
	Februar	169	1 411	213	15	2	75	2	136	311 591
	März	248	2 081	269	262	11	20	0	423	466 032
	April	257	1 342	231	50	4	-	-	176	304 789
	Mai	271	1 659	321	60	4	51	1	242	376 008
	Juni	275	1 331	250	26	2	-	-	89	333 796
	Juli	283	1 851	312	63	5	-	-	195	356 682
	August	264	1 754	279	80	5	27	2	277	349 779
	September	243	1 580	290	18	2	24	1	144	426 707
	Oktober	266	2 094	279	78	7	-	-	316	328 287
	November	238	1 890	311	91	6	248	5	520	372 820
	Dezember	201	1 687	282	46	2	80	2	181	320 363
2007	Januar	173	1 191	198	11	1	93	2	154	252 397
	Februar	197	1 476	254	124	4	-	-	222	397 019
	März	225	1 386	251	41	4	-	-	144	305 678
	April	239	2 044	330	39	3	1	-	124	457 393
	Mai	265	1 691	288	121	8	112	1	485	373 758
	Juni	247	1 494	271	92	6	2	0	379	289 216
	Juli	289	2 654	430	45	4	-	-	166	733 203
	August	235	1 489	277	113	7	7	0	294	378 096
	September	288	2 028	357	121	9	54	2	415	520 773
	Oktober	233	1 391	258	72	5	19	1	297	297 804
	November	192	1 722	281	81	5	-	-	230	369 362
	Dezember	187	1 312	223	48	4	129	3	264	322 776

Bautätigkeit
2 Baugenehmigungen
2.1 Monatliche Entwicklung
Neue Länder und Berlin

Monat	Insgesamt (einschl. Baumaßnahmen an bestehenden Gebäuden)							
	Gebäude/ Baumaß- nahmen	Nutzfläche	Wohnungen		sonstige Wohneinheiten		Wohn- räume	veranschlagte Kosten des Bauwerkes
			insgesamt	Wohnfläche	insgesamt	Wohnfläche		
	Anzahl	1 000 m ²	Anzahl	1 000 m ²	Anzahl	1 000 m ²	Anzahl	1 000 EUR
Von den Nichtwohngebäuden waren:								
Öffentliche Bauherren								
2005	Dezember	132	67	- 24	- 1	-	- 79	214 616
2006	Januar	103	36	19	1	4	0	70 681
	Februar	85	50	- 3	- 0	-	- 8	86 418
	März	96	41	17	1	19	1	68 994
	April	94	36	- 8	- 1	-	- 48	54 455
	Mai	142	59	- 8	- 1	4	0	107 242
	Juni	137	79	19	2	-	- 75	139 806
	Juli	128	54	- 13	- 1	-	- 34	110 543
	August	144	92	159	2	1	0	138 753
	September	116	41	4	- 0	30	1	54 552
	Oktober	118	40	- 2	- 1	-	- 44	57 713
	November	92	24	6	- 0	-	- 11	37 601
	Dezember	127	81	- 3	- 0	- 1	- 0	195 849
2007	Januar	80	33	- 5	- 0	-	- 19	73 359
	Februar	81	32	- 27	- 2	- 27	- 1	82 234
	März	113	41	- 3	- 0	11	0	73 258
	April	105	37	- 14	- 1	-	- 59	68 109
	Mai	87	41	8	0	- 15	- 0	69 367
	Juni	116	74	16	1	- 18	- 0	130 815
	Juli	128	46	3	0	- 19	- 1	78 342
	August	120	43	- 6	- 1	-	- 49	91 890
	September	109	57	- 5	- 0	-	- 27	124 863
	Oktober	120	43	- 1	- 0	37	1	89 432
	November	104	127	- 5	- 1	14	0	413 853
	Dezember	99	67	1	0	-	2	125 702
Nichtöffentliche Bauherren								
2005	Dezember	554	395	30	3	6	0	337 930
2006	Januar	371	210	37	3	- 1	-	157 217
	Februar	319	215	19	3	- 5	- 0	151 538
	März	444	408	46	10	2	-	379 645
	April	465	298	16	2	-	-	180 393
	Mai	543	354	19	5	2	0	235 025
	Juni	613	382	6	2	89	3	255 110
	Juli	578	401	- 25	- 0	111	3	344 560
	August	557	389	50	5	2	0	224 686
	September	531	273	20	- 4	8	0	176 497
	Oktober	496	332	123	10	4	0	260 905
	November	476	255	13	2	5	0	163 801
	Dezember	594	419	76	8	19	1	360 416
2007	Januar	407	254	44	4	-	-	191 081
	Februar	357	223	2	1	- 3	- 0	120 839
	März	454	289	103	9	- 11	- 1	248 196
	April	432	340	69	6	2	0	228 849
	Mai	528	437	- 9	- 0	-	-	268 361
	Juni	590	547	6	2	11	0	416 393
	Juli	563	398	- 47	-	- 21	- 1	297 860
	August	616	398	52	4	-	-	285 123
	September	526	389	108	5	112	3	278 491
	Oktober	556	280	40	4	5	0	202 751
	November	478	343	- 92	- 1	21	0	257 056
	Dezember	524	411	36	4	27	1	270 176
Ausgewählte Infrastrukturgebäude								
2005	Dezember	152	106	- 29	- 2	-	-	240 712
2006	Januar	121	59	29	1	4	0	86 782
	Februar	87	49	- 16	- 1	-	-	76 197
	März	110	57	21	2	19	1	85 629
	April	116	69	- 8	- 2	-	-	84 446
	Mai	153	67	- 33	- 2	4	0	102 978
	Juni	168	94	- 19	- 1	89	3	159 325
	Juli	154	108	- 68	- 5	101	2	237 410
	August	154	118	152	2	-	-	149 459
	September	137	70	- 42	- 9	37	1	87 473
	Oktober	125	59	36	2	-	-	89 748
	November	110	42	12	1	5	0	58 592
	Dezember	150	86	- 14	- 1	20	1	198 602
2007	Januar	103	64	4	0	-	-	96 593
	Februar	78	42	- 19	- 2	- 11	- 0	90 856
	März	110	43	52	4	-	-	76 742
	April	117	45	- 14	- 1	1	0	63 599
	Mai	109	43	7	1	- 15	- 0	65 270
	Juni	155	106	7	0	- 18	- 0	129 621
	Juli	204	71	- 33	0	- 25	- 1	102 939
	August	158	103	14	1	-	-	152 950
	September	147	58	38	1	88	2	98 761
	Oktober	150	69	- 19	- 1	21	0	104 158
	November	128	48	- 119	- 3	34	1	78 415
	Dezember	113	97	3	0	26	1	118 752

Bautätigkeit
2 Baugenehmigungen
2.1 Monatliche Entwicklung
Neue Länder und Berlin

Monat		Errichtung neuer Gebäude								
		Gebäude	Raum- inhalt	Nutzfläche	Wohnungen		sonstige Wohneinheiten		Wohn- räume	veranschlagte Kosten des Bauwerkes
					insgesamt	Wohnfläche	insgesamt	Wohnfläche		
		Anzahl	1 000 m ³	1 000 m ²	Anzahl	1 000 m ²	Anzahl	1 000 m ²	Anzahl	1 000 EUR
Von den Nichtwohngebäuden waren:										
Öffentliche Bauherren										
2005	Dezember	60	464	57	-	-	-	-	-	149 835
2006	Januar	46	170	28	39	2	-	-	118	33 912
	Februar	46	267	46	1	0	-	-	4	57 510
	März	47	281	34	22	1	-	-	51	47 997
	April	40	239	31	-	-	-	-	-	33 263
	Mai	72	359	53	-	-	-	-	-	68 734
	Juni	60	414	66	23	3	-	-	93	87 249
	Juli	72	228	44	1	0	-	-	5	59 167
	August	72	435	85	169	3	-	-	193	106 934
	September	59	211	34	-	-	30	1	30	33 009
	Oktober	55	192	32	2	0	-	-	8	33 004
	November	43	99	19	7	0	-	-	12	20 737
	Dezember	55	458	69	1	0	-	-	9	128 962
2007	Januar	35	139	23	-	-	-	-	-	33 111
	Februar	32	134	21	-	-	-	-	-	39 700
	März	65	205	34	2	0	-	-	6	45 778
	April	59	210	32	-	-	-	-	-	43 909
	Mai	35	229	38	1	-	-	-	3	44 568
	Juni	63	382	67	9	1	-	-	25	106 713
	Juli	66	192	33	2	0	-	-	6	36 749
	August	51	210	31	-	-	-	-	-	51 919
	September	46	355	48	8	0	-	-	20	85 311
	Oktober	60	198	35	1	0	-	-	5	51 050
	November	47	995	121	-	-	-	-	-	378 619
	Dezember	42	399	59	-	-	-	-	-	91 950
Nichtöffentliche Bauherren										
2005	Dezember	322	2 739	354	44	4	-	-	152	277 482
2006	Januar	219	1 167	168	18	1	-	-	71	93 189
	Februar	181	1 343	199	4	0	4	0	21	123 046
	März	260	2 964	374	44	8	-	-	168	345 422
	April	272	1 860	249	12	1	-	-	52	124 218
	Mai	311	2 274	311	19	3	-	-	91	180 908
	Juni	376	2 659	348	21	2	50	2	126	186 511
	Juli	366	3 132	374	12	1	97	2	146	313 047
	August	342	2 192	332	31	3	-	-	86	138 235
	September	333	1 534	241	45	3	7	0	113	143 102
	Oktober	324	1 920	275	70	5	4	0	187	202 505
	November	295	1 411	220	21	2	5	0	89	130 859
	Dezember	364	2 527	370	60	6	11	1	193	290 564
2007	Januar	238	1 853	227	13	1	-	-	55	150 003
	Februar	218	1 377	187	7	1	-	-	24	90 211
	März	276	1 730	256	31	3	-	-	103	157 836
	April	288	1 976	308	66	5	-	-	172	194 719
	Mai	335	2 473	334	5	1	-	-	16	167 613
	Juni	388	3 270	440	9	1	-	-	42	244 479
	Juli	366	2 181	350	30	3	26	1	135	238 475
	August	384	2 574	341	22	2	-	-	71	233 471
	September	327	2 326	348	104	4	2	0	183	227 564
	Oktober	353	1 737	264	41	4	-	-	147	159 596
	November	291	1 929	303	9	1	21	0	57	177 197
	Dezember	331	2 451	364	20	1	26	1	92	219 058
Ausgewählte Infrastrukturgebäude										
2005	Dezember	71	654	88	-	-	-	-	-	180 704
2006	Januar	55	233	38	42	2	-	-	127	40 935
	Februar	42	257	43	-	-	-	-	-	46 751
	März	55	423	51	22	2	-	-	72	67 054
	April	45	316	52	2	0	-	-	4	50 163
	Mai	77	365	56	2	0	-	-	9	62 949
	Juni	81	503	81	7	1	50	2	80	102 216
	Juli	89	886	96	1	0	97	2	102	190 686
	August	79	519	111	158	3	-	-	163	119 260
	September	72	320	55	5	0	37	1	51	60 878
	Oktober	63	297	52	27	1	-	-	48	65 770
	November	46	198	36	12	1	5	0	36	38 513
	Dezember	63	457	74	1	0	11	1	20	132 512
2007	Januar	41	501	57	1	0	-	-	10	55 130
	Februar	29	172	30	-	-	-	-	-	50 582
	März	58	205	39	4	0	-	-	17	45 589
	April	65	174	39	-	-	-	-	-	36 414
	Mai	48	222	35	-	-	-	-	-	32 791
	Juni	83	551	88	2	0	-	-	4	85 268
	Juli	121	311	51	4	1	26	1	42	50 897
	August	78	781	91	4	0	-	-	21	110 137
	September	76	245	47	60	3	2	0	129	53 587
	Oktober	80	373	59	3	0	-	-	13	73 580
	November	53	189	37	5	1	20	0	41	30 180
	Dezember	49	468	67	-	-	26	1	28	95 260

Bautätigkeit
2 Baugenehmigungen
2.1 Monatliche Entwicklung
Deutschland

Monat		Errichtung neuer Gebäude								
		Gebäude	Raum- inhalt	Nutzfläche	Wohnungen		sonstige Wohneinheiten		Wohn- räume	veranschlagte Kosten des Bauwerkes
					insgesamt	Wohnfläche	insgesamt	Wohnfläche		
		Anzahl	1 000 m³	1 000 m²	Anzahl	1 000 m²	Anzahl	1 000 m²	Anzahl	1 000 EUR
Wohngebäude mit 1 oder 2 Wohnungen										
2005	Dezember	15 294	12 055	588	16 593	2 215	5	0	96 350	2 718 574
2006	Januar	17 251	14 072	671	18 832	2 538	8	0	110 334	3 155 104
	Februar	15 062	12 388	633	16 476	2 231	6	0	96 038	2 784 452
	März	15 559	12 850	652	17 025	2 323	5	0	99 489	2 900 348
	April	11 581	9 509	461	12 822	1 730	8	0	74 057	2 142 515
	Mai	11 283	9 276	444	12 388	1 690	4	0	72 230	2 098 188
	Juni	9 673	7 800	374	10 682	1 437	3	0	61 490	1 764 459
	Juli	9 946	8 007	381	10 946	1 468	4	0	63 008	1 832 433
	August	10 330	8 222	381	11 280	1 509	10	0	64 420	1 892 207
	September	8 848	7 022	331	9 645	1 293	4	0	55 188	1 597 922
	Oktober	8 403	6 678	312	9 192	1 234	11	0	52 532	1 516 158
	November	7 560	5 884	276	8 246	1 097	3	0	47 169	1 342 489
	Dezember	7 692	5 851	253	8 313	1 105	-	-	47 029	1 326 940
2007	Januar	6 103	4 825	239	6 600	891	1	-	37 788	1 093 321
	Februar	6 221	5 052	254	6 762	926	6	0	39 157	1 152 078
	März	7 346	5 966	286	8 067	1 095	-	-	46 078	1 379 308
	April	7 298	5 970	289	7 994	1 092	6	0	45 980	1 385 366
	Mai	8 152	6 621	321	8 906	1 216	1	-	51 080	1 530 879
	Juni	7 473	6 079	291	8 203	1 120	6	0	47 136	1 421 276
	Juli	8 005	6 424	305	8 737	1 180	4	-	50 122	1 488 494
	August	7 812	6 302	301	8 566	1 166	7	0	49 096	1 476 907
	September	7 234	5 856	275	7 870	1 076	5	0	45 097	1 377 568
	Oktober	7 536	5 921	272	8 195	1 107	15	0	46 931	1 374 423
	November	6 653	5 263	241	7 358	986	-	-	41 456	1 233 204
	Dezember	6 865	5 396	241	7 439	1 017	4	0	42 732	1 258 845
Wohngebäude mit 3 oder mehr Wohnungen										
2005	Dezember	799	2 811	121	6 348	529	1	-	23 834	630 040
2006	Januar	725	2 418	114	5 657	446	5	0	20 679	549 671
	Februar	741	2 386	101	5 573	455	-	-	21 135	554 806
	März	899	2 985	115	6 793	560	8	0	25 468	677 398
	April	754	2 425	99	5 685	464	-	-	20 950	558 425
	Mai	799	2 716	123	6 152	515	6	0	22 806	626 510
	Juni	706	2 375	104	5 470	446	29	1	19 763	551 589
	Juli	812	2 702	108	6 326	517	-	-	23 178	631 276
	August	713	2 449	113	5 651	459	-	-	20 058	574 103
	September	605	2 249	94	5 465	427	1	-	19 244	520 210
	Oktober	660	2 346	100	5 546	446	41	2	20 372	536 595
	November	652	2 365	106	5 382	441	-	-	19 762	541 934
	Dezember	682	2 529	115	5 953	481	49	2	21 977	588 755
2007	Januar	577	2 105	98	4 801	399	9	0	17 379	498 928
	Februar	475	1 791	75	4 096	337	-	-	14 973	422 330
	März	554	2 031	91	4 679	383	-	-	16 902	455 799
	April	611	2 322	117	5 307	443	10	0	19 297	540 938
	Mai	632	2 177	96	4 986	411	-	-	18 070	501 715
	Juni	600	2 156	86	5 188	417	-	-	18 472	505 262
	Juli	657	2 530	114	5 754	469	-	-	20 450	591 974
	August	599	2 032	92	4 978	401	9	1	18 257	470 283
	September	614	2 352	96	5 427	454	20	0	19 980	546 721
	Oktober	603	2 258	97	5 134	426	2	0	18 453	538 999
	November	567	2 112	88	4 947	409	-	-	17 585	508 255
	Dezember	624	2 416	101	5 834	474	9	0	20 511	581 514
Wohngebäude mit Eigentumswohnungen										
2005	Dezember	532	1 796	83	3 890	339	1	-	15 023	402 669
2006	Januar	444	1 437	69	3 265	266	5	0	11 931	331 177
	Februar	492	1 550	70	3 502	300	-	-	13 650	364 952
	März	509	1 756	74	3 719	330	8	0	14 537	388 797
	April	447	1 487	64	3 418	291	-	-	13 158	345 500
	Mai	423	1 539	69	3 436	292	2	0	13 112	341 078
	Juni	387	1 399	67	2 952	261	8	0	11 159	324 550
	Juli	486	1 667	73	3 710	319	-	-	14 113	386 146
	August	432	1 534	76	3 304	288	-	-	12 515	357 160
	September	323	1 135	49	2 515	217	-	-	9 663	271 517
	Oktober	368	1 350	59	2 970	254	-	-	11 300	300 516
	November	412	1 461	69	3 057	275	-	-	12 069	328 006
	Dezember	448	1 489	74	3 131	283	20	0	12 533	339 494
2007	Januar	369	1 245	59	2 579	237	-	-	10 014	288 108
	Februar	335	1 164	51	2 512	221	-	-	9 432	279 481
	März	324	1 230	59	2 585	231	-	-	9 828	273 257
	April	371	1 372	78	2 979	264	-	-	11 307	314 772
	Mai	387	1 296	57	2 887	251	-	-	10 986	297 478
	Juni	372	1 254	54	2 877	245	-	-	10 935	296 071
	Juli	355	1 376	62	2 891	261	-	-	11 142	325 425
	August	335	1 110	50	2 639	223	8	0	10 125	261 457
	September	418	1 368	61	2 914	270	-	-	11 344	313 979
	Oktober	410	1 317	60	2 831	254	4	0	11 006	312 589
	November	353	1 227	54	2 708	239	-	-	10 072	292 686
	Dezember	360	1 278	61	2 664	246	1	0	10 220	305 021

Bautätigkeit
2 Baugenehmigungen
2.1 Monatliche Entwicklung

Deutschland

Monat		Baumaßnahmen an bestehenden Gebäuden						
		Baumaßnahmen	Nutzfläche	Wohnungen		sonstige Wohneinheiten		veranschlagte Kosten des Bauwerkes
				insgesamt	Wohnfläche	insgesamt	Wohnfläche	
		Anzahl	1 000 m ²	Anzahl	1 000 m ²	Anzahl	1 000 m ²	1 000 EUR
Wohn- und Nichtwohngebäude								
2005	Dezember	5 577	176	2 350	330	103	3	12 362
2006	Januar	5 698	170	2 234	332	83	4	12 990
	Februar	5 871	179	2 604	366	119	4	14 132
	März	6 905	225	2 889	413	111	1	15 987
	April	6 297	222	2 315	335	32	1	12 665
	Mai	7 523	273	2 651	395	31	2	15 019
	Juni	7 370	322	2 248	353	505	12	13 507
	Juli	7 174	231	2 458	372	84	3	13 843
	August	6 788	268	1 859	317	87	5	11 892
	September	6 307	332	1 854	288	45	2	10 924
	Oktober	6 010	264	1 888	274	20	2	10 508
	November	5 360	238	1 967	287	69	2	10 510
	Dezember	5 042	250	2 139	274	- 175	- 9	9 548
2007	Januar	4 686	220	1 653	230	- 29	- 1	8 389
	Februar	4 241	212	1 338	206	6	1	7 007
	März	5 008	164	1 452	254	319	9	8 737
	April	5 600	248	1 808	281	- 57	- 1	10 229
	Mai	5 936	350	1 780	276	65	2	9 952
	Juni	5 884	338	1 408	269	- 112	- 3	9 038
	Juli	6 382	338	2 036	310	- 114	- 4	10 699
	August	6 097	390	1 897	281	- 36	- 0	10 265
	September	5 469	284	1 738	253	43	- 2	9 062
	Oktober	5 391	261	2 351	280	182	5	10 276
	November	5 244	271	1 856	262	112	7	9 292
	Dezember	4 916	260	2 030	259	- 84	- 5	8 816
Wohngebäude								
2005	Dezember	4 211	- 114	2 327	328	86	3	12 341
2006	Januar	4 516	- 87	2 186	327	92	4	12 912
	Februar	4 738	- 72	2 551	356	37	2	13 770
	März	5 539	- 90	2 714	394	74	1	15 304
	April	4 917	- 91	2 289	332	19	1	12 564
	Mai	5 867	- 85	2 537	382	59	2	14 605
	Juni	5 658	- 90	2 196	346	441	10	13 282
	Juli	5 570	- 116	2 455	369	98	3	13 849
	August	5 214	- 80	1 888	314	84	4	11 884
	September	4 799	- 74	1 892	295	60	2	11 160
	Oktober	4 556	- 61	1 784	266	35	2	10 323
	November	4 001	- 84	1 808	271	81	2	10 019
	Dezember	3 755	- 86	2 110	269	- 166	- 9	9 476
2007	Januar	3 449	- 65	1 597	225	21	1	8 287
	Februar	3 089	- 64	1 348	205	27	1	7 107
	März	3 711	- 78	1 443	243	250	7	8 602
	April	4 192	- 91	1 845	283	- 23	0	10 477
	Mai	4 414	- 62	1 816	277	127	4	10 118
	Juni	4 402	- 65	1 442	266	- 74	- 3	9 150
	Juli	4 652	- 87	2 079	312	- 6	- 0	10 991
	August	4 401	- 64	1 775	272	16	0	10 021
	September	3 920	- 60	1 694	246	- 81	- 5	8 905
	Oktober	3 806	- 92	2 340	281	144	5	10 293
	November	3 786	- 89	1 903	259	66	6	9 286
	Dezember	3 552	- 102	2 039	259	- 29	- 2	9 014
Nichtwohngebäude								
2005	Dezember	1 366	290	23	3	17	0	21
2006	Januar	1 182	257	48	5	- 9	- 0	78
	Februar	1 133	250	53	10	82	2	362
	März	1 366	315	175	20	37	1	683
	April	1 380	314	26	3	13	0	101
	Mai	1 656	358	114	13	- 28	- 1	414
	Juni	1 712	412	52	7	64	2	225
	Juli	1 604	347	3	4	- 14	- 0	- 6
	August	1 574	348	- 29	3	3	0	8
	September	1 508	405	- 38	- 7	- 15	0	- 236
	Oktober	1 454	325	104	8	- 15	- 0	185
	November	1 359	323	159	15	- 12	- 0	491
	Dezember	1 287	336	29	5	- 9	- 0	72
2007	Januar	1 237	286	56	4	- 50	- 2	102
	Februar	1 152	276	- 10	1	- 21	- 0	- 100
	März	1 297	242	9	10	69	2	135
	April	1 408	340	- 37	- 2	- 34	- 1	- 248
	Mai	1 522	412	- 36	- 1	- 62	- 1	- 166
	Juni	1 482	404	- 34	3	- 38	- 0	- 112
	Juli	1 730	425	- 43	- 2	- 108	- 4	- 292
	August	1 696	454	122	9	- 52	- 1	244
	September	1 549	345	44	7	124	3	157
	Oktober	1 585	353	11	- 1	38	1	- 17
	November	1 458	359	- 47	2	46	1	6
	Dezember	1 364	362	- 9	- 0	- 55	- 3	- 198

Bautätigkeit
2 Baugenehmigungen
2.1 Monatliche Entwicklung
Früheres Bundesgebiet

Monat		Errichtung neuer Gebäude								veranschlagte Kosten des Bauwerkes
		Gebäude	Raum- inhalt	Nutzfläche	Wohnungen		sonstige Wohneinheiten		Wohn- räume	
					insgesamt	Wohnfläche	insgesamt	Wohnfläche		
Anzahl	1 000 m ³	1 000 m ²	Anzahl	1 000 m ²	Anzahl	1 000 m ²	Anzahl	1 000 EUR		
Wohngebäude mit 1 oder 2 Wohnungen										
2005	Dezember	13 210	10 747	540	14 420	1 954	5	0	84 948	2 445 917
2006	Januar	15 304	12 837	626	16 773	2 290	6	0	99 510	2 896 615
	Februar	12 714	10 858	576	14 019	1 929	6	0	82 853	2 467 494
	März	12 467	10 799	572	13 774	1 917	5	0	81 813	2 474 530
	April	9 167	7 894	395	10 279	1 412	6	0	60 375	1 808 494
	Mai	9 241	7 891	384	10 221	1 417	4	0	59 963	1 808 764
	Juni	7 798	6 532	325	8 687	1 187	3	0	50 735	1 502 556
	Juli	8 237	6 920	341	9 134	1 252	4	0	53 572	1 603 043
	August	8 674	7 117	339	9 534	1 291	9	0	55 110	1 659 583
	September	7 380	6 059	292	8 102	1 104	4	0	47 184	1 395 763
	Oktober	6 964	5 740	277	7 673	1 048	10	0	44 633	1 320 206
	November	6 323	5 116	247	6 942	943	3	0	40 396	1 181 979
	Dezember	6 402	5 016	221	6 957	939	-	-	40 018	1 152 580
2007	Januar	5 232	4 280	220	5 678	782	1	-	33 095	980 181
	Februar	5 430	4 535	234	5 924	824	1	-	34 750	1 043 693
	März	6 099	5 122	254	6 743	929	-	-	39 117	1 203 018
	April	6 106	5 165	254	6 735	937	6	0	39 394	1 215 470
	Mai	6 746	5 687	286	7 428	1 031	1	-	43 252	1 337 279
	Juni	6 208	5 234	259	6 862	954	4	0	40 085	1 240 719
	Juli	6 636	5 534	271	7 286	1 005	4	-	42 566	1 300 927
	August	6 400	5 368	266	7 033	980	7	0	41 213	1 273 016
	September	6 030	5 048	242	6 615	919	4	0	38 362	1 202 335
	Oktober	6 209	5 038	239	6 779	930	8	0	39 482	1 189 822
	November	5 340	4 429	211	5 855	815	-	-	34 237	1 057 682
	Dezember	5 558	4 546	208	6 055	845	4	0	35 303	1 075 554
Wohngebäude mit 3 oder mehr Wohnungen										
2005	Dezember	740	2 649	113	5 960	498	1	-	22 423	598 396
2006	Januar	680	2 297	108	5 258	420	5	0	19 464	525 669
	Februar	702	2 300	98	5 338	437	-	-	20 295	536 906
	März	825	2 731	107	6 205	511	-	-	23 375	632 995
	April	690	2 215	92	5 141	427	-	-	19 299	514 454
	Mai	756	2 610	118	5 886	493	6	0	21 913	605 419
	Juni	639	2 160	93	4 988	409	19	1	18 150	507 387
	Juli	761	2 554	102	5 935	488	-	-	21 889	596 203
	August	658	2 282	105	5 246	426	-	-	18 714	537 344
	September	542	1 906	82	4 390	361	1	-	16 319	451 176
	Oktober	582	2 092	89	4 819	395	41	2	18 001	481 083
	November	615	2 242	100	5 102	418	-	-	18 651	519 418
	Dezember	607	2 274	106	5 195	432	29	1	19 529	534 768
2007	Januar	533	1 931	89	4 380	366	9	0	15 879	460 290
	Februar	440	1 635	68	3 707	305	-	-	13 778	382 574
	März	491	1 801	82	4 039	335	-	-	14 798	411 990
	April	563	2 161	108	4 893	412	10	0	18 057	508 542
	Mai	581	2 021	90	4 596	380	-	-	16 706	472 708
	Juni	529	1 903	79	4 512	366	-	-	16 141	447 965
	Juli	615	2 375	106	5 415	439	-	-	19 240	559 814
	August	558	1 876	84	4 594	372	7	0	17 000	441 065
	September	547	2 008	80	4 562	387	-	-	17 228	469 354
	Oktober	551	1 989	86	4 526	374	-	-	16 306	482 438
	November	528	1 967	81	4 583	379	-	-	16 394	479 373
	Dezember	544	2 128	91	5 047	416	9	0	17 900	515 843
Wohngebäude mit Eigentumswohnungen										
2005	Dezember	505	1 693	78	3 671	319	1	-	14 174	382 572
2006	Januar	427	1 388	67	3 138	256	5	0	11 496	321 070
	Februar	471	1 509	70	3 384	291	-	-	13 228	356 511
	März	471	1 600	70	3 408	301	-	-	13 335	364 440
	April	428	1 435	62	3 305	281	-	-	12 675	334 358
	Mai	403	1 485	68	3 320	281	2	0	12 657	330 659
	Juni	369	1 297	61	2 779	243	8	0	10 497	304 836
	Juli	466	1 603	70	3 568	306	-	-	13 560	372 030
	August	408	1 471	73	3 158	275	-	-	11 988	344 413
	September	300	1 070	47	2 355	205	-	-	9 141	257 033
	Oktober	340	1 258	55	2 731	235	-	-	10 449	280 977
	November	401	1 417	68	2 972	266	-	-	11 655	319 811
	Dezember	417	1 380	67	2 911	263	-	-	11 713	320 871
2007	Januar	352	1 169	55	2 423	223	-	-	9 450	272 580
	Februar	315	1 060	48	2 275	199	-	-	8 710	249 953
	März	306	1 169	56	2 420	217	-	-	9 228	261 128
	April	333	1 279	73	2 748	246	-	-	10 638	296 079
	Mai	356	1 223	55	2 707	233	-	-	10 265	282 469
	Juni	323	1 106	50	2 491	213	-	-	9 437	262 217
	Juli	334	1 282	57	2 733	243	-	-	10 439	305 589
	August	294	1 061	48	2 527	212	8	0	9 640	249 370
	September	383	1 149	51	2 435	226	-	-	9 656	265 993
	Oktober	390	1 213	56	2 606	233	2	0	10 178	291 413
	November	332	1 121	48	2 485	218	-	-	9 314	273 455
	Dezember	333	1 172	55	2 438	226	1	0	9 382	283 462

Bautätigkeit
2 Baugenehmigungen
2.1 Monatliche Entwicklung
Früheres Bundesgebiet

Monat		Baumaßnahmen an bestehenden Gebäuden							veranschlagte Kosten des Bauwerkes
		Baumaß- nahmen	Nutzfläche	Wohnungen		sonstige Wohneinheiten		Wohn- räume	
				insgesamt	Wohnfläche	insgesamt	Wohnfläche		
		Anzahl	1 000 m²	Anzahl	1 000 m²	Anzahl	1 000 m²	Anzahl	1 000 EUR
Wohn- und Nichtwohngebäude									
2005	Dezember	4 500	169	1 770	256	67	2	9 732	653 827
2006	Januar	4 879	148	2 066	281	11	2	11 174	647 509
	Februar	4 887	187	2 110	301	109	3	11 966	715 716
	März	5 823	214	2 563	348	89	1	14 000	812 069
	April	5 167	211	1 806	270	11	0	10 439	617 449
	Mai	6 168	256	2 189	320	- 10	- 0	12 497	763 269
	Juni	5 940	309	1 782	281	425	9	11 169	854 916
	Juli	5 875	229	2 119	306	66	3	11 813	843 111
	August	5 504	235	1 449	249	83	4	9 767	825 574
	September	5 094	320	1 402	234	30	1	9 147	774 800
	Oktober	4 955	216	1 601	224	16	1	8 881	672 970
	November	4 330	227	1 607	228	- 34	- 1	8 618	589 003
	Dezember	3 914	218	1 469	209	- 40	- 1	7 936	625 923
2007	Januar	3 863	209	1 285	182	- 18	- 1	6 989	580 453
	Februar	3 463	185	1 271	175	26	1	6 463	511 778
	März	4 045	154	1 277	199	264	7	7 557	581 762
	April	4 635	249	1 394	216	- 144	- 2	8 331	708 021
	Mai	4 856	275	1 282	215	91	3	8 075	716 498
	Juni	4 694	256	1 064	211	- 107	- 3	7 533	663 687
	Juli	5 218	313	1 718	243	- 54	- 1	9 116	814 411
	August	4 892	353	1 461	216	- 35	- 0	8 205	742 155
	September	4 427	259	1 276	192	54	2	7 181	630 536
	Oktober	4 398	280	1 508	204	127	4	7 674	744 507
	November	4 262	267	1 405	194	69	1	7 184	717 798
	Dezember	3 894	255	1 215	179	- 10	- 2	6 314	629 567
Wohngebäude									
2005	Dezember	3 438	- 70	1 709	251	56	2	9 584	313 158
2006	Januar	3 906	- 59	2 017	277	23	2	11 115	356 809
	Februar	3 931	- 44	2 068	293	18	1	11 663	361 797
	März	4 690	- 60	2 385	330	73	1	13 344	414 767
	April	4 034	- 48	1 776	266	- 2	-	10 303	323 050
	Mai	4 814	- 53	2 067	308	24	1	12 058	386 976
	Juni	4 542	- 57	1 711	273	400	8	10 902	374 132
	Juli	4 539	- 81	2 065	299	94	3	11 670	379 668
	August	4 217	- 49	1 487	247	83	4	9 764	341 195
	September	3 841	- 47	1 419	234	46	1	9 144	317 612
	Oktober	3 736	- 44	1 546	220	31	2	8 824	299 536
	November	3 201	- 55	1 439	212	- 22	- 1	8 100	274 473
	Dezember	2 929	- 57	1 452	206	- 24	- 1	7 899	269 962
2007	Januar	2 840	- 40	1 255	181	32	1	6 967	236 419
	Februar	2 499	- 45	1 249	173	17	1	6 409	226 146
	März	2 974	- 48	1 335	194	195	5	7 495	261 672
	April	3 417	- 53	1 420	218	- 108	- 1	8 550	298 416
	Mai	3 579	- 31	1 311	216	138	4	8 162	302 362
	Juni	3 467	- 34	1 102	209	- 76	- 3	7 618	290 156
	Juli	3 747	- 51	1 685	242	- 12	-	9 194	327 447
	August	3 497	- 33	1 363	209	17	0	8 016	299 161
	September	3 140	- 36	1 223	185	40	2	7 126	268 915
	Oktober	3 076	- 49	1 494	204	131	4	7 727	280 484
	November	3 048	- 45	1 346	189	37	0	7 075	278 426
	Dezember	2 780	- 52	1 241	182	46	1	6 576	255 310
Nichtwohngebäude									
2005	Dezember	1 062	239	61	5	11	0	148	340 669
2006	Januar	973	207	49	5	- 12	- 0	59	290 700
	Februar	956	231	42	8	91	3	303	353 919
	März	1 133	274	178	18	16	-	656	397 302
	April	1 133	259	30	4	13	0	136	294 399
	Mai	1 354	309	122	12	- 34	- 1	439	376 293
	Juni	1 398	365	71	8	25	1	267	480 784
	Juli	1 336	310	54	7	- 28	- 1	143	463 443
	August	1 287	284	- 38	2	-	-	3	484 379
	September	1 253	368	- 17	- 0	- 16	-	3	457 188
	Oktober	1 219	260	55	4	- 15	- 0	57	373 434
	November	1 129	283	168	16	- 12	- 0	518	314 530
	Dezember	985	275	17	3	- 16	- 0	37	355 961
2007	Januar	1 023	249	30	2	- 50	- 2	22	344 034
	Februar	964	230	22	2	9	1	54	285 632
	März	1 071	202	- 58	5	69	2	62	320 090
	April	1 218	302	- 26	- 2	- 36	- 1	- 219	409 605
	Mai	1 277	305	- 29	- 1	- 47	- 1	- 87	414 136
	Juni	1 227	289	- 38	3	- 31	- 1	- 85	373 531
	Juli	1 471	364	33	1	- 42	- 1	- 78	486 964
	August	1 395	386	98	7	- 52	- 1	189	442 994
	September	1 287	295	53	6	14	0	55	361 621
	Oktober	1 322	328	14	- 0	- 4	- 0	- 53	464 023
	November	1 214	312	59	5	32	1	109	439 372
	Dezember	1 114	307	- 26	- 2	- 56	- 3	- 262	374 257

Bautätigkeit
2 Baugenehmigungen
2.1 Monatliche Entwicklung
Neue Länder und Berlin

Monat		Errichtung neuer Gebäude								
		Gebäude	Raum- inhalt	Nutzfläche	Wohnungen		sonstige Wohneinheiten		Wohn- räume	veranschlagte Kosten des Bauwerkes
					insgesamt	Wohnfläche	insgesamt	Wohnfläche		
Wohngebäude mit 1 oder 2 Wohnungen										
2005	Dezember	2 084	1 308	48	2 173	261	-	-	11 402	272 657
2006	Januar	1 947	1 235	45	2 059	248	2	0	10 824	258 489
	Februar	2 348	1 529	57	2 457	302	-	-	13 185	316 958
	März	3 092	2 050	80	3 251	406	-	-	17 676	425 818
	April	2 414	1 615	67	2 543	318	2	0	13 682	334 021
	Mai	2 042	1 385	60	2 167	273	-	-	12 267	289 424
	Juni	1 875	1 267	49	1 995	250	-	-	10 755	261 903
	Juli	1 709	1 088	40	1 812	216	-	-	9 436	229 390
	August	1 656	1 105	42	1 746	218	1	0	9 310	232 624
	September	1 468	962	40	1 543	189	-	-	8 004	202 159
	Oktober	1 439	938	35	1 519	187	1	-	7 899	195 952
	November	1 237	768	29	1 304	154	-	-	6 773	160 510
	Dezember	1 290	835	32	1 356	166	-	-	7 011	174 360
2007	Januar	871	545	19	922	109	-	-	4 693	113 140
	Februar	791	517	20	838	102	5	0	4 407	108 385
	März	1 247	843	32	1 324	166	-	-	6 961	176 290
	April	1 192	805	35	1 259	155	-	-	6 586	169 896
	Mai	1 406	934	36	1 478	184	-	-	7 828	193 600
	Juni	1 265	845	32	1 341	167	2	0	7 051	180 557
	Juli	1 369	890	34	1 451	175	-	-	7 556	187 567
	August	1 412	934	35	1 533	186	-	-	7 883	203 891
	September	1 204	808	34	1 255	157	1	0	6 735	175 233
	Oktober	1 327	883	33	1 416	177	7	0	7 449	184 601
	November	1 313	833	30	1 503	171	-	-	7 219	175 522
	Dezember	1 307	850	34	1 384	172	-	-	7 429	183 291
Wohngebäude mit 3 oder mehr Wohnungen										
2005	Dezember	59	162	8	388	31	-	-	1 411	31 644
2006	Januar	45	121	7	399	26	-	-	1 215	24 002
	Februar	39	86	3	235	18	-	-	840	17 900
	März	74	254	8	588	49	8	0	2 093	44 403
	April	64	211	7	544	37	-	-	1 651	43 971
	Mai	43	106	5	266	22	-	-	893	21 091
	Juni	67	215	11	482	38	10	0	1 613	44 202
	Juli	51	147	6	391	30	-	-	1 289	35 073
	August	55	167	8	405	33	-	-	1 344	36 759
	September	63	343	13	1 075	66	-	-	2 925	69 034
	Oktober	78	254	11	727	51	-	-	2 371	55 512
	November	37	123	6	280	23	-	-	1 111	22 516
	Dezember	75	256	10	758	49	20	0	2 448	53 987
2007	Januar	44	174	10	421	33	-	-	1 500	38 638
	Februar	35	156	7	389	32	-	-	1 195	39 756
	März	63	230	9	640	48	-	-	2 104	43 809
	April	48	161	9	414	31	-	-	1 240	32 396
	Mai	51	156	6	390	32	-	-	1 364	29 007
	Juni	71	254	7	676	51	-	-	2 331	57 297
	Juli	42	155	8	339	30	-	-	1 210	32 160
	August	41	156	8	384	29	2	1	1 257	29 218
	September	67	344	16	865	67	20	0	2 752	77 367
	Oktober	52	269	11	608	52	2	0	2 147	56 561
	November	39	146	7	364	30	-	-	1 191	28 882
	Dezember	80	287	10	787	58	-	-	2 611	65 671
Wohngebäude mit Eigentumswohnungen										
2005	Dezember	27	103	4	219	20	-	-	849	20 097
2006	Januar	17	49	3	127	10	-	-	435	10 107
	Februar	21	41	1	118	9	-	-	422	8 441
	März	38	156	4	311	30	8	0	1 202	24 357
	April	19	53	2	113	10	-	-	483	11 142
	Mai	20	53	2	116	11	-	-	455	10 419
	Juni	18	101	5	173	17	-	-	662	19 714
	Juli	20	64	3	142	12	-	-	553	14 116
	August	24	63	3	146	13	-	-	527	12 747
	September	23	65	2	160	13	-	-	522	14 484
	Oktober	28	91	4	239	19	-	-	851	19 539
	November	11	45	2	85	9	-	-	414	8 195
	Dezember	31	109	7	220	20	20	0	820	18 623
2007	Januar	17	76	4	156	14	-	-	564	15 528
	Februar	20	104	3	237	21	-	-	722	29 528
	März	18	61	3	165	13	-	-	600	12 129
	April	38	93	6	231	18	-	-	669	18 693
	Mai	31	73	3	180	17	-	-	721	15 009
	Juni	49	148	4	386	32	-	-	1 498	33 854
	Juli	21	95	5	158	18	-	-	703	19 836
	August	41	48	2	112	11	-	-	485	12 087
	September	35	219	10	479	44	-	-	1 688	47 986
	Oktober	20	104	4	225	21	2	0	828	21 176
	November	21	106	6	223	21	-	-	758	19 231
	Dezember	27	106	6	226	20	-	-	838	21 559

Bautätigkeit
2 Baugenehmigungen
2.1 Monatliche Entwicklung
Neue Länder und Berlin

Monat		Baumaßnahmen an bestehenden Gebäuden							veranschlagte Kosten des Bauwerkes
		Baumaß- nahmen	Nutzfläche	Wohnungen		sonstige Wohneinheiten		Wohn- räume	
				insgesamt	Wohnfläche	insgesamt	Wohnfläche		
				Anzahl	1 000 m²	Anzahl	1 000 m²		
Wohn- und Nichtwohngebäude									
2005	Dezember	1 077	7	580	75	36	1	2 630	213 221
2006	Januar	819	22	168	51	72	3	1 816	173 726
	Februar	984	- 9	494	65	10	1	2 166	152 763
	März	1 082	12	326	65	22	1	1 987	152 254
	April	1 130	11	509	65	21	1	2 226	170 465
	Mai	1 355	17	462	75	41	2	2 522	206 188
	Juni	1 430	14	466	73	80	2	2 338	228 981
	Juli	1 299	3	339	67	18	0	2 030	176 062
	August	1 284	33	410	68	4	0	2 125	198 548
	September	1 213	12	452	54	15	1	1 777	151 759
	Oktober	1 055	48	287	50	4	0	1 627	170 279
	November	1 030	11	360	59	103	3	1 892	145 735
	Dezember	1 128	31	670	65	- 135	- 9	1 612	247 077
2007	Januar	823	12	368	47	- 11	-	1 400	149 738
	Februar	778	27	67	30	- 20	- 0	544	145 499
	März	963	10	175	55	55	2	1 180	225 431
	April	965	- 1	414	65	87	2	1 898	152 733
	Mai	1 080	76	498	61	- 26	- 1	1 877	228 358
	Juni	1 190	83	344	58	- 5	0	1 505	301 621
	Juli	1 164	25	318	67	- 60	- 3	1 583	210 499
	August	1 205	37	436	65	- 1	-	2 060	175 447
	September	1 042	25	462	61	- 11	- 4	1 881	182 719
	Oktober	993	- 19	843	76	55	1	2 602	188 435
	November	982	3	451	68	43	7	2 108	218 056
	Dezember	1 022	5	815	80	- 74	- 3	2 502	200 094
Wohngebäude									
2005	Dezember	773	- 44	618	77	30	1	2 757	87 992
2006	Januar	610	- 27	169	50	69	3	1 797	72 929
	Februar	807	- 28	483	63	19	1	2 107	95 363
	März	849	- 30	329	63	1	-	1 960	97 034
	April	883	- 43	513	66	21	1	2 261	93 098
	Mai	1 053	- 32	470	74	35	1	2 547	113 563
	Juni	1 116	- 34	485	73	41	1	2 380	107 825
	Juli	1 031	- 35	390	69	4	- 0	2 179	93 173
	August	997	- 31	401	66	1	-	2 120	80 278
	September	958	- 26	473	61	14	1	2 016	96 821
	Oktober	820	- 17	238	47	4	0	1 499	87 170
	November	800	- 29	369	59	103	3	1 919	95 929
	Dezember	826	- 29	658	63	- 142	- 8	1 577	110 338
2007	Januar	609	- 25	342	45	- 11	-	1 320	68 412
	Februar	590	- 19	99	32	10	0	698	72 337
	März	737	- 29	108	49	55	2	1 107	107 591
	April	775	- 38	425	65	85	2	1 927	94 403
	Mai	835	- 31	505	62	- 11	- 0	1 956	102 811
	Juni	935	- 32	340	57	2	-	1 532	105 605
	Juli	905	- 36	394	70	6	- 0	1 797	109 521
	August	904	- 31	412	64	- 1	-	2 005	83 824
	September	780	- 25	471	61	- 121	- 6	1 779	92 240
	Oktober	730	- 44	846	77	13	1	2 566	106 898
	November	738	- 44	557	70	29	6	2 211	102 963
	Dezember	772	- 50	798	77	- 75	- 3	2 438	115 224
Nichtwohngebäude									
2005	Dezember	304	51	- 38	- 3	6	0	- 127	125 229
2006	Januar	209	50	- 1	1	3	-	19	-100 797
	Februar	177	20	11	2	- 9	- 0	59	57 400
	März	233	42	- 3	2	21	1	27	55 220
	April	247	55	- 4	- 1	-	-	- 35	77 367
	Mai	302	49	- 8	1	6	0	- 25	92 625
	Juni	314	47	- 19	- 1	39	1	- 42	121 156
	Juli	268	38	- 51	- 3	14	0	- 149	82 889
	August	287	64	9	1	3	0	5	118 270
	September	255	38	- 21	- 7	1	0	- 239	54 938
	Oktober	235	65	49	4	-	-	128	83 109
	November	230	40	- 9	- 0	-	-	- 27	49 806
	Dezember	302	61	12	2	7	- 0	35	136 739
2007	Januar	214	37	26	3	-	-	80	81 326
	Februar	188	47	- 32	- 2	- 30	- 1	- 154	73 162
	März	226	40	67	6	-	- 0	73	117 840
	April	190	38	- 11	- 0	2	0	- 29	58 330
	Mai	245	107	- 7	- 1	- 15	- 0	- 79	125 547
	Juni	255	115	4	1	- 7	0	- 27	196 016
	Juli	259	61	- 76	- 3	- 66	- 3	- 214	100 978
	August	301	68	24	2	-	-	55	91 623
	September	262	49	- 9	0	110	2	102	90 479
	Oktober	263	24	- 3	- 1	42	1	36	81 537
	November	244	47	- 106	- 3	14	0	- 103	115 093
	Dezember	250	55	17	2	1	0	64	84 870

Bautätigkeit
2 Baugenehmigungen
2.2 Hochbau insgesamt
2.2.1 Nach Gebäudearten und Bauherrengruppen
Januar bis Dezember 2007

Deutschland

Gebäudeart ----- Bauherr	Insgesamt (einschl. Baumaßnahmen an bestehenden Gebäuden)							
	Gebäude/ Baumaß- nahmen	Nutzfläche	Wohnungen		sonstige Wohneinheiten		Wohn- räume	veranschlagte Kosten des Bauwerkes
			insgesamt	Wohn- fläche	insgesamt	Wohn- fläche		
	Anzahl	1 000 m ²	Anzahl	1 000 m ²	Anzahl	1 000 m ²	Anzahl	1 000 EUR
Wohn- und Nichtwohngebäude	188 215	38 353	182 315	21 423	5 776	171	897 710	55 011 024
Dagegen:								
Januar bis Dezember 2006	247 830	37 438	247 541	29 708	6 470	196	1 272 947	61 672 513
Januar bis Dezember 2005	242 102	34 247	240 488	28 802	6 881	216	1 247 558	58 053 992
Januar bis Dezember 2004	271 687	35 446	268 123	32 443	7 020	231	1 423 334	63 446 020
Wohngebäude zusammen	141 365	3 611	178 460	21 066	5 424	165	884 446	27 114 822
Davon:								
Wohngebäude mit 1 Wohnung
Wohngebäude mit 2 Wohnungen
Wohngebäude mit 3 oder mehr Wohnungen
Wohnheime	294	49	1 266	39	5 993	183	10 400	367 597
Darunter:								
Wohngebäude mit Eigentumswohnungen	7 099	423	37 741	3 438	- 270	- 10	142 953	4 176 679
Von den Bauherren waren:								
Öffentliche Bauherren	454	6	668	79	1 200	27	5 206	172 817
Unternehmen	31 052	1 038	75 076	7 356	2 080	65	310 991	9 163 096
Davon:								
Wohnungsunternehmen	25 522	911	63 971	6 265	1 043	35	264 787	7 812 624
Immobilienfonds	446	4	1 770	142	263	5	6 290	165 292
Sonstige Unternehmen	5 084	122	9 335	950	774	26	39 914	1 185 180
Private Haushalte	109 452	2 528	100 407	13 493	165	6	558 973	17 433 840
Organisationen ohne Erwerbszweck	407	39	2 309	138	1 979	66	9 276	345 069
Nichtwohngebäude zusammen	46 850	34 742	3 855	357	352	6	13 264	27 896 202
Davon:								
Anstaltsgebäude	1 072	1 511	502	30	491	11	1 964	2 454 287
Büro- und Verwaltungsgebäude	4 266	3 337	253	38	- 211	- 7	587	4 920 541
Landwirtschaftliche Betriebsgebäude	9 630	4 812	425	51	11	0	1 930	1 417 787
Nichtlandwirtschaftliche Betriebsgebäude	26 292	22 489	2 684	245	11	- 0	9 332	14 743 516
Darunter:								
Fabrik- und Werkstattgebäude	7 547	7 534	584	69	1	-	2 522	4 992 534
Handels- und Lagergebäude	12 332	12 057	1 875	156	- 5	- 0	6 113	7 112 642
Hotels und Gaststätten	2 050	845	- 1	2	55	1	11	1 359 075
Sonstige Nichtwohngebäude	5 590	2 593	- 9	- 7	50	1	- 549	4 360 071
Darunter:								
Ausgewählte Infrastrukturgebäude	7 411	4 747	531	26	536	12	1 419	7 508 474
Von den Bauherren waren:								
Öffentliche Bauherren	3 961	2 214	- 128	- 14	- 130	- 5	- 821	4 592 753
Unternehmen	32 952	29 935	2 843	260	252	5	9 975	20 532 477
Davon:								
Land- und Forstwirtschaft, Fischerei	9 558	4 954	281	32	- 6	- 0	1 159	1 470 209
Produzierendes Gewerbe	9 591	10 381	351	37	7	0	1 438	6 770 749
Handel, Kreditinstitute und Versiche- rungsgewerbe, Dienstleistungen so- wie Verkehr und Nachrichtenüber- mittlung	13 803	14 600	2 211	192	251	5	7 378	12 291 519
Darunter:								
Immobilienfonds	347	928	122	5	-	-	220	807 853
Private Haushalte	7 635	1 557	958	104	4	1	3 760	1 240 508
Organisationen ohne Erwerbszweck	2 302	1 037	182	6	226	5	350	1 530 464

Bautätigkeit
2 Baugenehmigungen
2.2 Hochbau insgesamt
2.2.1 Nach Gebäudearten und Bauherrengruppen
Januar bis Dezember 2007

Deutschland

Gebäudeart ----- Bauherr	Errichtung neuer Gebäude								
	Gebäude	Raum- inhalt	Nutz- fläche	Wohnungen		sonstige Wohneinheiten		Wohn- räume	veranschlagte Kosten des Bauwerkes
				ins- gesamt	Wohn- fläche	ins- gesamt	Wohn- fläche		
				Anzahl	1 000 m ²	Anzahl	1 000 m ²	Anzahl	1 000 EUR
Wohn- und Nichtwohngebäude	123 361	309 143	35 018	160 968	18 263	5 481	161	785 948	44 591 221
Dagegen:									
Januar bis Dezember 2006	171 485	329 303	34 464	220 435	25 702	5 459	169	1 121 422	50 756 367
Januar bis Dezember 2005	169 024	299 482	31 153	215 268	25 019	6 931	202	1 104 565	48 083 993
Januar bis Dezember 2004	188 224	318 329	32 793	239 941	27 963	6 798	210	1 251 623	52 700 660
Wohngebäude zusammen	93 991	97 018	4 531	157 139	17 935	4 986	150	772 195	22 628 079
Davon:									
Wohngebäude mit 1 Wohnung	78 698	60 485	2 855	78 698	11 162	47	2	468 842	14 009 974
Wohngebäude mit 2 Wohnungen	7 999	9 189	461	15 998	1 708	8	0	73 806	2 161 594
Wohngebäude mit 3 oder mehr Wohnungen	7 113	26 282	1 152	61 131	5 022	59	2	220 329	6 162 718
Wohnheime	181	1 062	64	1 312	44	4 872	146	9 218	293 793
Darunter:									
Wohngebäude mit Eigentumswohnungen	4 389	15 237	706	33 066	2 940	13	1	126 411	3 560 324
Von den Bauherren waren:									
Öffentliche Bauherren	285	413	16	828	65	961	20	4 804	109 665
Unternehmen	25 639	34 911	1 456	69 106	6 675	2 167	67	291 558	7 990 067
Davon:									
Wohnungsunternehmen	21 724	30 075	1 212	60 338	5 805	1 183	41	253 477	6 916 026
Immobilienfonds	343	626	27	1 403	112	262	5	5 206	137 429
Sonstige Unternehmen	3 572	4 210	218	7 365	758	722	21	32 875	936 612
Private Haushalte	67 880	60 709	3 004	85 393	11 080	232	7	468 116	14 270 343
Organisationen ohne Erwerbszweck	187	985	55	1 812	116	1 626	57	7 717	258 004
Nichtwohngebäude zusammen	29 370	212 125	30 486	3 829	328	495	11	13 753	21 963 142
Davon:									
Anstaltsgebäude	483	6 661	1 342	696	39	457	11	2 321	1 877 359
Büro- und Verwaltungsgebäude	1 955	17 086	2 937	555	55	1	-	2 116	3 963 610
Landwirtschaftliche Betriebsgebäude	7 673	26 990	4 471	168	20	-	-	742	1 224 984
Nichtlandwirtschaftliche Betriebsgebäude	16 724	148 463	19 587	2 155	190	3	0	7 543	11 938 142
Darunter:									
Fabrik- und Werkstattgebäude	4 513	50 282	6 298	341	40	-	-	1 558	3 948 281
Handels- und Lagergebäude	8 234	85 559	10 665	1 511	123	-	-	4 925	5 902 196
Hotels und Gaststätten	566	3 646	684	125	12	3	0	466	946 414
Sonstige Nichtwohngebäude	2 535	12 925	2 150	255	24	34	1	1 031	2 959 047
Darunter:									
Ausgewählte Infrastrukturgebäude	3 551	24 070	4 058	991	66	491	11	3 479	5 416 890
Von den Bauherren waren:									
Öffentliche Bauherren	1 933	11 277	1 819	122	9	-	-	472	3 245 734
Unternehmen	21 891	188 859	26 513	2 921	243	204	5	10 026	16 888 456
Davon:									
Land- und Forstwirtschaft, Fischerei	7 750	27 474	4 577	164	19	-	-	718	1 288 709
Produzierendes Gewerbe	6 160	70 469	8 838	284	32	-	-	1 275	5 480 571
Handel, Kreditinstitute und Versiche- rungsgewerbe, Dienstleistungen so- wie Verkehr und Nachrichtenüber- mittlung	7 981	90 916	13 098	2 473	192	204	5	8 033	10 119 176
Darunter:									
Immobilienfonds	183	6 568	822	125	6	-	-	250	596 497
Private Haushalte	4 561	7 613	1 325	545	61	11	0	2 342	852 381
Organisationen ohne Erwerbszweck	985	4 376	829	241	15	280	6	913	976 571

Bautätigkeit
2 Baugenehmigungen
2.2 Hochbau insgesamt
2.2.1 Nach Gebäudearten und Bauherrengruppen
Januar bis Dezember 2007

Früheres Bundesgebiet

Gebäudeart ----- Bauherr	Insgesamt (einschl. Baumaßnahmen an bestehenden Gebäuden)							
	Gebäude/ Baumaß- nahmen	Nutzfläche	Wohnungen		sonstige Wohneinheiten		Wohn- räume	veranschlagte Kosten des Bauwerkes
			insgesamt	Wohn- fläche	insgesamt	Wohn- fläche		
	Anzahl	1 000 m ²	Anzahl	1 000 m ²	Anzahl	1 000 m ²	Anzahl	1 000 EUR
Wohn- und Nichtwohngebäude	156 260	33 322	154 727	18 247	5 245	152	772 185	46 760 465
Dagegen:								
Januar bis Dezember 2006	206 487	32 555	212 070	25 543	5 241	158	1 099 311	52 931 944
Januar bis Dezember 2005	201 921	29 761	207 494	24 839	6 713	198	1 082 324	49 785 638
Januar bis Dezember 2004	223 826	30 037	228 166	27 656	5 699	184	1 220 662	53 103 109
Wohngebäude zusammen	116 703	3 529	151 146	17 923	5 019	148	759 887	23 350 663
Davon:								
Wohngebäude mit 1 Wohnung
Wohngebäude mit 2 Wohnungen
Wohngebäude mit 3 oder mehr Wohnungen
Wohnheime	253	53	1 286	40	5 304	155	9 630	326 908
Darunter:								
Wohngebäude mit Eigentumswohnungen	6 018	485	33 345	3 000	- 108	- 3	127 379	3 667 253
Von den Bauherren waren:								
Öffentliche Bauherren	355	9	502	63	1 090	23	4 557	133 471
Unternehmen	26 133	1 115	66 184	6 473	1 981	58	279 595	7 968 945
Davon:								
Wohnungsunternehmen	22 250	973	58 667	5 711	1 002	34	246 550	6 958 333
Immobilienfonds	206	12	1 138	82	263	5	3 956	101 885
Sonstige Unternehmen	3 677	130	6 379	679	716	20	29 089	908 727
Private Haushalte	89 877	2 366	82 671	11 280	110	5	468 008	14 959 222
Organisationen ohne Erwerbszweck	338	40	1 789	108	1 838	62	7 727	289 025
Nichtwohngebäude zusammen	39 557	29 793	3 581	324	226	4	12 298	23 409 802
Davon:								
Anstaltsgebäude	841	1 264	609	31	500	12	2 014	2 112 936
Büro- und Verwaltungsgebäude	3 571	2 854	142	28	- 188	- 5	288	3 961 291
Landwirtschaftliche Betriebsgebäude	9 055	4 491	384	45	11	0	1 725	1 322 671
Nichtlandwirtschaftliche Betriebsgebäude	21 850	18 989	2 464	226	- 32	- 1	8 746	12 347 480
Darunter:								
Fabrik- und Werkstattgebäude	10 493	6 136	486	58	-	-	2 223	4 001 394
Handels- und Lagergebäude	1 681	10 408	1 743	147	11	0	5 782	6 089 717
Hotels und Gaststätten	4 240	669	48	6	- 3	- 0	138	1 131 162
Sonstige Nichtwohngebäude	3 104	2 195	- 18	- 6	- 65	- 2	- 475	3 665 424
Darunter:								
Ausgewählte Infrastrukturgebäude	5 839	3 957	610	25	435	10	1 576	6 329 818
Von den Bauherren waren:								
Öffentliche Bauherren	3 104	1 736	- 68	- 9	- 115	- 4	- 532	3 407 281
Unternehmen	28 633	25 800	2 652	237	112	2	9 197	17 607 435
Davon:								
Land- und Forstwirtschaft, Fischerei	9 022	4 605	266	30	5	0	1 126	1 370 094
Produzierendes Gewerbe	8 070	8 599	325	35	- 4	- 0	1 357	5 592 998
Handel, Kreditinstitute und Versiche- rungsgewerbe, Dienstleistungen so- wie Verkehr und Nachrichtenüber- mittlung	11 541	12 596	2 061	172	111	2	6 714	10 644 343
Darunter:								
Immobilienfonds	272	683	78	2	-	-	112	557 171
Private Haushalte	5 923	1 382	837	91	1	0	3 270	1 100 374
Organisationen ohne Erwerbszweck	1 897	874	160	5	228	5	363	1 294 712

Bautätigkeit
2 Baugenehmigungen
2.2 Hochbau insgesamt
2.2.1 Nach Gebäudearten und Bauherrengruppen
Januar bis Dezember 2007

Früheres Bundesgebiet

Gebäudeart ----- Bauherr	Errichtung neuer Gebäude								
	Gebäude	Raum- inhalt	Nutz- fläche	Wohnungen		sonstige Wohneinheiten		Wohn- räume	veranschlagte Kosten des Bauwerkes
				ins- gesamt	Wohn- fläche	ins- gesamt	Wohn- fläche		
	Anzahl	1 000 m ³	1 000 m ²	Anzahl	1 000 m ²	Anzahl	1 000 m ²	Anzahl	1 000 EUR
Wohn- und Nichtwohngebäude	103 613	267 363	30 269	138 571	15 820	4 982	144	681 563	38 719 292
Dagegen:									
Januar bis Dezember 2006	143 951	283 763	29 786	189 907	22 292	4 485	136	971 904	44 189 635
Januar bis Dezember 2005	142 017	257 190	26 857	185 885	21 753	6 468	185	960 421	41 963 106
Januar bis Dezember 2004	156 016	268 189	27 602	205 108	24 098	5 497	167	1 078 399	44 951 615
Wohngebäude zusammen	78 639	84 762	4 045	135 122	15 522	4 562	134	668 972	20 025 749
Davon:									
Wohngebäude mit 1 Wohnung	64 995	51 678	2 515	64 995	9 423	32	1	395 050	12 144 098
Wohngebäude mit 2 Wohnungen	6 999	8 309	427	13 998	1 527	8	0	65 806	1 975 598
Wohngebäude mit 3 oder mehr Wohnungen	6 480	23 794	1 044	54 854	4 530	35	1	199 427	5 631 956
Wohnheime	165	980	60	1 275	42	4 487	132	8 689	274 097
Darunter:									
Wohngebäude mit Eigentumswohnungen	4 051	14 004	652	30 288	2 688	11	0	116 337	3 293 708
Von den Bauherren waren:									
Öffentliche Bauherren	252	359	14	725	56	903	18	4 331	96 523
Unternehmen	22 880	31 773	1 325	62 280	6 047	1 909	57	264 773	7 345 850
Davon:									
Wohnungsunternehmen	20 198	28 101	1 133	55 941	5 404	1 058	36	236 480	6 501 611
Immobilienfonds	169	421	19	1 017	72	262	5	3 577	90 692
Sonstige Unternehmen	2 513	3 251	173	5 322	571	589	16	24 716	753 547
Private Haushalte	55 345	51 786	2 658	70 646	9 327	214	6	393 307	12 359 786
Organisationen ohne Erwerbszweck	162	844	48	1 471	93	1 536	54	6 561	223 590
Nichtwohngebäude zusammen	24 974	182 601	26 224	3 449	299	420	9	12 591	18 693 543
Davon:									
Anstaltsgebäude	367	5 683	1 136	636	36	411	9	2 148	1 661 470
Büro- und Verwaltungsgebäude	1 619	14 157	2 493	459	46	-	-	1 783	3 163 257
Landwirtschaftliche Betriebsgebäude	7 260	25 211	4 170	151	18	-	-	684	1 148 640
Nichtlandwirtschaftliche Betriebsgebäude	13 854	126 579	16 592	1 972	178	3	0	7 079	10 152 112
Darunter:									
Fabrik- und Werkstattgebäude	6 991	40 989	5 103	319	38	-	-	1 480	3 172 814
Handels- und Lagergebäude	475	75 061	9 282	1 400	117	-	-	4 672	5 166 707
Hotels und Gaststätten	1 874	2 978	534	101	10	3	0	398	804 475
Sonstige Nichtwohngebäude	1 526	10 972	1 832	231	21	6	0	897	2 568 064
Darunter:									
Ausgewählte Infrastrukturgebäude	2 770	19 879	3 417	908	60	417	9	3 174	4 697 475
Von den Bauherren waren:									
Öffentliche Bauherren	1 526	8 391	1 412	118	9	-	-	458	2 370 546
Unternehmen	19 142	163 722	22 946	2 613	221	131	3	9 144	14 704 917
Davon:									
Land- und Forstwirtschaft, Fischerei	7 334	25 689	4 251	147	17	-	-	667	1 201 958
Produzierendes Gewerbe	5 140	58 261	7 306	274	31	-	-	1 240	4 539 466
Handel, Kreditinstitute und Versiche- rungsgewerbe, Dienstleistungen so- wie Verkehr und Nachrichtenüber- mittlung	6 668	79 772	11 389	2 192	173	131	3	7 237	8 963 493
Darunter:									
Immobilienfonds	143	5 447	646	85	3	-	-	146	477 021
Private Haushalte	3 515	6 874	1 170	496	55	9	0	2 127	775 698
Organisationen ohne Erwerbszweck	791	3 615	696	222	14	280	6	862	842 382

Bautätigkeit
2 Baugenehmigungen
2.2 Hochbau insgesamt
2.2.1 Nach Gebäudearten und Bauherrengruppen
Januar bis Dezember 2007

Neue Länder und Berlin

Gebäudeart ----- Bauherr	Insgesamt (einschl. Baumaßnahmen an bestehenden Gebäuden)							
	Gebäude/ Baumaß- nahmen	Nutzfläche	Wohnungen		sonstige Wohneinheiten		Wohn- räume	veranschlagte Kosten des Bauwerkes
			insgesamt	Wohn- fläche	insgesamt	Wohn- fläche		
			Anzahl	1 000 m ²	Anzahl	1 000 m ²		
Wohn- und Nichtwohngebäude	31 955	5 031	27 588	3 176	531	19	125 525	8 250 559
Dagegen:								
Januar bis Dezember 2006	41 343	4 883	35 471	4 165	1 229	38	173 636	8 740 569
Januar bis Dezember 2005	40 181	4 486	32 994	3 963	168	17	165 234	8 268 354
Januar bis Dezember 2004	47 861	5 410	39 957	4 787	1 321	47	202 672	10 342 911
Wohngebäude zusammen	24 662	82	27 314	3 143	405	16	124 559	3 764 159
Davon:								
Wohngebäude mit 1 Wohnung
Wohngebäude mit 2 Wohnungen
Wohngebäude mit 3 oder mehr Wohnungen
Wohnheime	41	- 4	- 20	- 2	689	28	770	40 689
Darunter:								
Wohngebäude mit Eigentumswohnungen	1 081	- 62	4 396	438	- 162	- 6	15 574	509 426
Von den Bauherren waren:								
Öffentliche Bauherren	99	- 3	166	15	110	3	649	39 346
Unternehmen	4 919	- 77	8 892	883	99	7	31 396	1 194 151
Davon:								
Wohnungsunternehmen	3 272	- 62	5 304	554	41	1	18 237	854 291
Immobilienfonds	240	- 8	632	60	-	-	2 334	63 407
Sonstige Unternehmen	1 407	- 7	2 956	270	58	6	10 825	276 453
Private Haushalte	19 575	163	17 736	2 213	55	2	90 965	2 474 618
Organisationen ohne Erwerbszweck	69	- 1	520	31	141	5	1 549	56 044
Nichtwohngebäude zusammen	7 293	4 950	274	33	126	2	966	4 486 400
Davon:								
Anstaltsgebäude	231	247	- 107	- 1	- 9	- 0	- 50	341 351
	695	483	111	10	- 23	- 1	299	959 250
Landwirtschaftliche Betriebsgebäude	575	321	41	6	-	-	205	95 116
Nichtlandwirtschaftliche Betriebsgebäude	4 442	3 501	220	19	43	1	586	2 396 036
Darunter:								
Fabrik- und Werkstattgebäude	1 318	1 398	98	11	1	-	299	991 140
Handels- und Lagergebäude	1 839	1 649	132	9	- 16	- 0	331	1 022 925
Hotels und Gaststätten	369	176	- 49	- 4	58	1	- 127	227 913
Sonstige Nichtwohngebäude	1 350	399	9	- 1	115	3	- 74	694 647
Darunter:								
Ausgewählte Infrastrukturgebäude	1 572	790	- 79	1	101	2	- 157	1 178 656
Von den Bauherren waren:								
Öffentliche Bauherren	857	478	- 60	- 5	- 15	- 1	- 289	1 185 472
Unternehmen	4 319	4 135	191	23	140	3	778	2 925 042
Davon:								
Land- und Forstwirtschaft, Fischerei	536	349	15	2	- 11	- 1	33	100 115
Produzierendes Gewerbe	1 521	1 782	26	2	11	1	81	1 177 751
Handel, Kreditinstitute und Versiche- rungsgewerbe, Dienstleistungen so- wie Verkehr und Nachrichtenüber- mittlung	2 262	2 004	150	19	140	3	664	1 647 176
Darunter:								
Immobilienfonds	75	246	44	2	-	-	108	250 682
Private Haushalte	1 712	174	121	14	3	0	490	140 134
Organisationen ohne Erwerbszweck	405	163	22	1	- 2	0	- 13	235 752

Bautätigkeit
2 Baugenehmigungen
2.2 Hochbau insgesamt
2.2.1 Nach Gebäudearten und Bauherrengruppen
Januar bis Dezember 2007

Neue Länder und Berlin

Gebäudeart ----- Bauherr	Errichtung neuer Gebäude								
	Gebäude	Raum- inhalt	Nutz- fläche	Wohnungen		sonstige Wohneinheiten		Wohn- räume	veranschlagte Kosten des Bauwerkes
				ins- gesamt	Wohn- fläche	ins- gesamt	Wohn- fläche		
				Anzahl	1 000 m ²	Anzahl	1 000 m ²		
Wohn- und Nichtwohngebäude	19 748	41 780	4 749	22 397	2 443	499	18	104 385	5 871 929
Dagegen:									
Januar bis Dezember 2006	27 534	45 541	4 678	30 528	3 409	974	33	149 518	6 566 732
Januar bis Dezember 2005	27 007	42 293	4 296	29 383	3 266	463	17	144 144	6 120 887
Januar bis Dezember 2004	32 208	50 140	5 191	34 833	3 865	1 301	43	173 224	7 749 045
Wohngebäude zusammen	15 352	12 256	486	22 017	2 414	424	16	103 223	2 602 330
Davon:									
Wohngebäude mit 1 Wohnung	13 703	8 807	340	13 703	1 739	15	1	73 792	1 865 876
Wohngebäude mit 2 Wohnungen	1 000	879	35	2 000	181	-	-	8 000	185 996
Wohngebäude mit 3 oder mehr Wohnungen	633	2 488	108	6 277	492	24	1	20 902	530 762
Wohnheime	16	82	4	37	2	385	14	529	19 696
Darunter:									
Wohngebäude mit Eigentumswohnungen	338	1 233	55	2 778	252	2	0	10 074	266 616
Von den Bauherren waren:									
Öffentliche Bauherren	33	54	2	103	9	58	2	473	13 142
Unternehmen	2 759	3 138	131	6 826	628	258	10	26 785	644 217
Davon:									
Wohnungsunternehmen	1 526	1 974	79	4 397	401	125	5	16 997	414 415
Immobilienfonds	174	205	8	386	40	-	-	1 629	46 737
Sonstige Unternehmen	1 059	959	45	2 043	187	133	5	8 159	183 065
Private Haushalte	12 535	8 922	346	14 747	1 753	18	1	74 809	1 910 557
Organisationen ohne Erwerbszweck	25	141	6	341	23	90	3	1 156	34 414
Nichtwohngebäude zusammen	4 396	29 524	4 263	380	29	75	2	1 162	3 269 599
Davon:									
Anstaltsgebäude	116	977	206	60	3	46	2	173	215 889
Büro- und Verwaltungsgebäude	336	2 930	444	96	9	1	-	333	800 353
Landwirtschaftliche Betriebsgebäude	413	1 779	301	17	2	-	-	58	76 344
Nichtlandwirtschaftliche Betriebsgebäude	2 870	21 885	2 995	183	12	-	-	464	1 786 030
Darunter:									
Fabrik- und Werkstattgebäude	815	9 293	1 195	22	2	-	-	78	775 467
Handels- und Lagergebäude	1 243	10 499	1 383	111	6	-	-	253	735 489
Hotels und Gaststätten	91	668	151	24	2	-	-	68	141 939
Sonstige Nichtwohngebäude	661	1 954	318	24	3	28	1	134	390 983
Darunter:									
Ausgewählte Infrastrukturgebäude	781	4 191	641	83	6	74	2	305	719 415
Von den Bauherren waren:									
Öffentliche Bauherren	407	2 887	407	4	0	-	-	14	875 188
Unternehmen	2 749	25 137	3 567	308	22	73	2	882	2 183 539
Davon:									
Land- und Forstwirtschaft, Fischerei	416	1 785	326	17	2	-	-	51	86 751
Produzierendes Gewerbe	1 020	12 208	1 532	10	1	-	-	35	941 105
Handel, Kreditinstitute und Versiche- rungsgewerbe, Dienstleistungen so- wie Verkehr und Nachrichtenüber- mittlung	1 313	11 144	1 709	281	20	73	2	796	1 155 683
Darunter:									
Immobilienfonds	40	1 121	176	40	3	-	-	104	119 476
Private Haushalte	1 046	739	155	49	5	2	0	215	76 683
Organisationen ohne Erwerbszweck	194	761	133	19	1	-	-	51	134 189

Bautätigkeit
2 Baugenehmigungen
2.2 Hochbau insgesamt
2.2.2 Nach Gebäudearten und Ländern
Januar bis Dezember 2007

Gebäudeart ----- Bauherr	Insgesamt (einschl. Baumaßnahmen an bestehenden Gebäuden)							
	Gebäude/ Baumaß- nahmen	Nutzfläche	Wohnungen		sonstige Wohneinheiten		Wohn- räume	veranschlagte Kosten des Bauwerkes
			insgesamt	Wohn- fläche	insgesamt	Wohn- fläche		
	Anzahl	1 000 m ²	Anzahl	1 000 m ²	Anzahl	1 000 m ²	Anzahl	1 000 EUR
Baden-Württemberg								
Wohn- und Nichtwohngebäude	27 621	5 876	26 606	3 257	233	8	133 093	8 741 957
Wohngebäude zusammen	20 195	939	25 852	3 170	225	8	130 074	4 296 198
Dav.: Wohngebäude mit 1 Wohnung
Wohngebäude mit 2 Wohnungen
Wohngebäude mit 3 oder mehr Wohnungen
Wohnheime	33	5	177	8	334	10	814	34 767
Dar.: Gebäude mit Eigentumswohnungen	2 209	211	9 507	893	12	- 0	38 314	1 101 608
Nichtwohngebäude zusammen	7 426	4 937	754	88	8	0	3 019	4 445 759
Dav.: Anstaltsgebäude	148	207	99	6	121	3	446	388 373
Büro- und Verwaltungsgebäude	729	459	122	17	- 68	- 1	366	670 250
Landwirtschaftliche Betriebsgebäude	1 353	506	92	12	5	0	474	164 972
Nichtlandwirtschaftliche Betriebsgebäude	4 314	3 344	444	52	- 31	- 1	1 804	2 414 341
Sonstige Nichtwohngebäude	882	421	- 3	1	- 19	- 1	- 71	807 823
Dar.: Ausgewählte Infrastrukturgebäude	1 172	748	98	7	102	2	383	1 309 147
Bayern								
Wohn- und Nichtwohngebäude	38 455	8 736	36 866	4 331	1 604	37	183 422	12 762 425
Wohngebäude zusammen	27 049	928	35 903	4 242	1 481	34	179 906	6 251 998
Dav.: Wohngebäude mit 1 Wohnung
Wohngebäude mit 2 Wohnungen
Wohngebäude mit 3 oder mehr Wohnungen
Wohnheime	97	4	521	14	1 563	37	3 104	87 519
Dar.: Gebäude mit Eigentumswohnungen	1 488	69	9 030	752	- 54	- 2	32 263	980 458
Nichtwohngebäude zusammen	11 406	7 808	963	89	123	3	3 516	6 510 427
Dav.: Anstaltsgebäude	183	240	134	8	77	2	519	420 995
Büro- und Verwaltungsgebäude	838	750	- 8	1	31	1	- 66	1 149 415
Landwirtschaftliche Betriebsgebäude	2 996	1 126	123	15	6	0	585	420 693
Nichtlandwirtschaftliche Betriebsgebäude	6 502	5 245	705	65	3	0	2 464	3 589 566
Sonstige Nichtwohngebäude	887	447	9	- 1	6	0	14	929 758
Dar.: Ausgewählte Infrastrukturgebäude	1 346	799	141	8	83	2	524	1 493 154
Berlin								
Wohn- und Nichtwohngebäude	3 290	719	4 883	612	13	- 1	22 204	1 869 964
Wohngebäude zusammen	2 931	- 5	4 831	605	- 1	- 1	22 106	705 854
Dav.: Wohngebäude mit 1 Wohnung
Wohngebäude mit 2 Wohnungen
Wohngebäude mit 3 oder mehr Wohnungen
Wohnheime
Dar.: Gebäude mit Eigentumswohnungen	250	- 31	1 568	192	- 1	- 1	5 936	214 694
Nichtwohngebäude zusammen	359	723	52	6	14	0	98	1 164 110
Dav.: Anstaltsgebäude	15	27	-	-	-	-	-	44 438
Büro- und Verwaltungsgebäude	62	202	15	1	-	-	38	557 981
Landwirtschaftliche Betriebsgebäude	1
Nichtlandwirtschaftliche Betriebsgebäude	215	456	18	4	-	-	21	498 942
Sonstige Nichtwohngebäude	66	38	19	2	14	0	39	62 705
Dar.: Ausgewählte Infrastrukturgebäude	88	62	54	6	14	0	80	112 628

Bautätigkeit
2 Baugenehmigungen
2.2 Hochbau insgesamt
2.2.2 Nach Gebäudearten und Ländern
Januar bis Dezember 2007

Gebäudeart ----- Bauherr	Errichtung neuer Gebäude								
	Gebäude	Raum- inhalt	Nutz- fläche	Wohnungen		sonstige Wohneinheiten		Wohn- räume	veranschlagte Kosten des Bauwerkes
				ins- gesamt	Wohn- fläche	ins- gesamt	Wohn- fläche		
	Anzahl	1 000 m ³	1 000 m ²	Anzahl	1 000 m ²	Anzahl	1 000 m ²	Anzahl	1 000 EUR
Baden-Württemberg									
Wohn- und Nichtwohngebäude	16 834	43 545	5 158	24 152	2 811	401	12	118 597	6 979 278
Wohngebäude zusammen	12 708	14 817	1 034	23 501	2 743	269	9	115 816	3 633 328
Dav.: Wohngebäude mit 1 Wohnung	9 827	8 136	611	9 827	1 478	21	1	60 971	2 011 156
Wohngebäude mit 2 Wohnungen	1 417	1 651	112	2 834	307	7	0	12 586	411 470
Wohngebäude mit 3 oder mehr Wohnungen	1 447	4 945	304	10 646	950	7	0	41 542	1 183 946
Wohnheime	17	85	6	194	8	234	8	717	26 756
Dar.: Gebäude mit Eigentumswohnungen	1 511	4 176	259	8 541	803	10	0	34 831	990 953
Nichtwohngebäude zusammen	4 126	28 728	4 125	651	67	132	3	2 781	3 345 950
Dav.: Anstaltsgebäude	64	954	187	123	8	131	3	563	307 230
Büro- und Verwaltungsgebäude	300	2 267	401	110	13	-	-	476	516 855
Landwirtschaftliche Betriebsgebäude	958	2 708	455	29	3	-	-	134	127 086
Nichtlandwirtschaftliche Betriebsgebäude	2 463	20 490	2 727	338	38	-	-	1 414	1 819 456
Sonstige Nichtwohngebäude	341	2 309	356	51	5	1	-	194	575 323
Dar.: Ausgewählte Infrastrukturgebäude	495	4 067	648	179	13	132	3	778	974 035
Bayern									
Wohn- und Nichtwohngebäude	26 556	70 619	8 189	32 637	3 768	1 227	28	161 780	10 720 286
Wohngebäude zusammen	18 536	21 744	983	31 769	3 688	1 217	28	158 444	5 343 326
Dav.: Wohngebäude mit 1 Wohnung	15 387	14 010	725	15 387	2 305	-	-	95 442	3 422 638
Wohngebäude mit 2 Wohnungen	1 488	2 003	97	2 976	334	-	-	14 108	492 456
Wohngebäude mit 3 oder mehr Wohnungen	1 588	5 512	156	12 871	1 032	-	-	46 093	1 363 802
Wohnheime	73	219	5	535	17	1 217	28	2 801	64 430
Dar.: Gebäude mit Eigentumswohnungen	981	3 588	96	8 247	678	-	-	29 938	865 256
Nichtwohngebäude zusammen	8 020	48 875	7 206	868	80	10	0	3 336	5 376 960
Dav.: Anstaltsgebäude	83	1 194	228	128	8	7	0	440	330 812
Büro- und Verwaltungsgebäude	422	4 069	682	77	8	-	-	323	955 812
Landwirtschaftliche Betriebsgebäude	2 521	6 952	1 073	74	9	-	-	357	377 100
Nichtlandwirtschaftliche Betriebsgebäude	4 552	34 370	4 839	531	50	3	0	1 967	3 087 257
Sonstige Nichtwohngebäude	442	2 290	385	58	6	-	-	249	625 979
Dar.: Ausgewählte Infrastrukturgebäude	731	4 156	719	186	13	7	0	684	1 079 226
Berlin									
Wohn- und Nichtwohngebäude	2 336	5 922	652	3 811	443	-	-	17 616	1 365 423
Wohngebäude zusammen	2 119	2 192	84	3 791	441	-	-	17 550	483 510
Dav.: Wohngebäude mit 1 Wohnung	1 919	1 273	53	1 919	258	-	-	10 708	272 009
Wohngebäude mit 2 Wohnungen	78	87	4	156	16	-	-	691	23 387
Wohngebäude mit 3 oder mehr Wohnungen	122	832	28	1 716	166	-	-	6 151	188 114
Wohnheime	-	-	-	-	-	-	-	-	-
Dar.: Gebäude mit Eigentumswohnungen	83	538	20	1 010	109	-	-	3 715	125 529
Nichtwohngebäude zusammen	217	3 730	568	20	2	-	-	66	881 913
Dav.: Anstaltsgebäude	7	119	23	-	-	-	-	-	32 824
Büro- und Verwaltungsgebäude	30	1 525	190	-	-	-	-	-	524 804
Landwirtschaftliche Betriebsgebäude	1	-	-	-	-	-	-	-	-
Nichtlandwirtschaftliche Betriebsgebäude	150	1 966	332	18	1	-	-	56	294 851
Sonstige Nichtwohngebäude	29	120	23	2	1	-	-	10	29 390
Dar.: Ausgewählte Infrastrukturgebäude	38	241	46	2	1	-	-	10	61 949

Bautätigkeit
2 Baugenehmigungen
2.2 Hochbau insgesamt
2.2.2 Nach Gebäudearten und Ländern
Januar bis Dezember 2007

Gebäudeart ----- Bauherr	Insgesamt (einschl. Baumaßnahmen an bestehenden Gebäuden)							
	Gebäude/ Baumaß- nahmen	Nutzfläche	Wohnungen		sonstige Wohneinheiten		Wohn- räume	veranschlagte Kosten des Bauwerkes
			insgesamt	Wohn- fläche	insgesamt	Wohn- fläche		
	Anzahl	1 000 m ²	Anzahl	1 000 m ²	Anzahl	1 000 m ²	Anzahl	1 000 EUR
Brandenburg								
Wohn- und Nichtwohngebäude	7 624	837	7 216	816	306	12	33 447	1 574 915
Wohngebäude zusammen	6 419	69	7 159	812	228	10	33 293	937 381
Dav.: Wohngebäude mit 1 Wohnung
Wohngebäude mit 2 Wohnungen
Wohngebäude mit 3 oder mehr Wohnungen
Wohnheime	16	- 5	- 54	- 3	208	10	120	10 519
Dar.: Gebäude mit Eigentumswohnungen	177	- 5	740	64	- 2	- 1	2 633	69 322
Nichtwohngebäude zusammen	1 205	767	57	4	78	2	154	637 534
Dav.: Anstaltsgebäude	36	35	50	2	8	0	110	55 181
Büro- und Verwaltungsgebäude	120	39	15	1	1	0	48	66 984
Landwirtschaftliche Betriebsgebäude	125	109	23	2	-	-	65	31 116
Nichtlandwirtschaftliche Betriebsgebäude	673	486	- 16	- 0	59	1	4	329 458
Sonstige Nichtwohngebäude	251	99	- 15	- 2	10	0	- 73	154 795
Dar.: Ausgewählte Infrastrukturgebäude	336	186	36	1	18	1	41	259 228
Bremen								
Wohn- und Nichtwohngebäude	1 005	450	1 039	124	218	6	4 985	443 133
Wohngebäude zusammen	793	18	1 038	124	218	6	4 981	137 896
Dav.: Wohngebäude mit 1 Wohnung
Wohngebäude mit 2 Wohnungen
Wohngebäude mit 3 oder mehr Wohnungen
Wohnheime	4	2	- 14	- 1	218	6	270	11 785
Dar.: Gebäude mit Eigentumswohnungen	29	4	260	27	-	-	1 030	26 324
Nichtwohngebäude zusammen	212	432	1	0	-	-	4	305 237
Dav.: Anstaltsgebäude	5	15	-	-	-	-	-	40 222
Büro- und Verwaltungsgebäude	35	64	2	0	-	-	3	85 144
Landwirtschaftliche Betriebsgebäude	3	2	-	-	-	-	-	1 013
Nichtlandwirtschaftliche Betriebsgebäude	133	327	1	0	-	-	11	143 324
Sonstige Nichtwohngebäude	36	25	- 2	- 0	-	-	- 10	35 534
Dar.: Ausgewählte Infrastrukturgebäude	38	39	- 2	- 0	-	-	- 10	74 144
Hamburg								
Wohn- und Nichtwohngebäude	2 428	800	4 575	483	- 40	- 1	19 560	1 459 351
Wohngebäude zusammen	2 151	91	4 529	479	-	-	19 434	658 269
Dav.: Wohngebäude mit 1 Wohnung
Wohngebäude mit 2 Wohnungen
Wohngebäude mit 3 oder mehr Wohnungen
Wohnheime
Dar.: Gebäude mit Eigentumswohnungen	118	14	804	80	-	-	3 181	122 755
Nichtwohngebäude zusammen	277	709	46	4	- 40	- 1	126	801 082
Dav.: Anstaltsgebäude	12	23	-	-	-	-	-	32 466
Büro- und Verwaltungsgebäude	75	253	3	1	- 40	- 1	- 18	377 566
Landwirtschaftliche Betriebsgebäude	8	8	-	-	-	-	-	1 176
Nichtlandwirtschaftliche Betriebsgebäude	135	365	4	1	-	-	25	302 329
Sonstige Nichtwohngebäude	47	60	39	3	-	-	119	87 545
Dar.: Ausgewählte Infrastrukturgebäude	73	106	39	3	-	-	119	156 869

Bautätigkeit
2 Baugenehmigungen
2.2 Hochbau insgesamt
2.2.2 Nach Gebäudearten und Ländern
Januar bis Dezember 2007

Gebäudeart ----- Bauherr	Errichtung neuer Gebäude								
	Gebäude	Raum- inhalt	Nutz- fläche	Wohnungen		sonstige Wohneinheiten		Wohn- räume	veranschlagte Kosten des Bauwerkes
				ins- gesamt	Wohn- fläche	ins- gesamt	Wohn- fläche		
	Anzahl	1 000 m ³	1 000 m ²	Anzahl	1 000 m ²	Anzahl	1 000 m ²	Anzahl	1 000 EUR
Brandenburg									
Wohn- und Nichtwohngebäude	5 559	8 378	818	6 365	694	75	3	29 504	1 196 463
Wohngebäude zusammen	4 817	3 519	145	6 267	688	73	3	29 257	730 985
Dav.: Wohngebäude mit 1 Wohnung	4 398	2 765	109	4 398	542	8	0	22 697	580 424
Wohngebäude mit 2 Wohnungen	256	240	11	512	47	-	-	2 100	49 926
Wohngebäude mit 3 oder mehr Wohnungen	159	501	25	1 356	98	20	0	4 376	96 243
Wohnheime	4	13	1	1	0	45	2	84	4 392
Dar.: Gebäude mit Eigentumswohnungen	117	205	12	488	43	-	-	1 875	40 103
Nichtwohngebäude zusammen	742	4 859	673	98	6	2	0	247	465 478
Dav.: Anstaltsgebäude	14	167	32	60	3	-	-	123	49 179
Büro- und Verwaltungsgebäude	58	194	35	15	1	-	-	48	39 836
Landwirtschaftliche Betriebsgebäude	95	689	104	12	1	-	-	29	26 111
Nichtlandwirtschaftliche Betriebsgebäude	442	3 331	425	10	1	-	-	37	238 944
Sonstige Nichtwohngebäude	133	479	77	1	0	2	0	10	111 408
Dar.: Ausgewählte Infrastrukturgebäude	193	1 267	160	62	3	2	0	138	209 650
Bremen									
Wohn- und Nichtwohngebäude	665	3 866	432	928	107	186	5	4 601	384 609
Wohngebäude zusammen	522	523	24	923	106	186	5	4 586	119 369
Dav.: Wohngebäude mit 1 Wohnung	463	280	11	463	63	-	-	2 484	62 294
Wohngebäude mit 2 Wohnungen	21	24	1	42	5	-	-	212	4 781
Wohngebäude mit 3 oder mehr Wohnungen	37	179	10	416	38	-	-	1 610	40 694
Wohnheime	1
Dar.: Gebäude mit Eigentumswohnungen	22	112	8	234	24	-	-	934	25 550
Nichtwohngebäude zusammen	143	3 343	408	5	1	-	-	15	265 240
Dav.: Anstaltsgebäude	3	82	13	-	-	-	-	-	36 382
Büro- und Verwaltungsgebäude	24	281	56	2	0	-	-	3	77 315
Landwirtschaftliche Betriebsgebäude	2	-	-	.	.
Nichtlandwirtschaftliche Betriebsgebäude	93	2 837	317	3	0	-	-	12	125 705
Sonstige Nichtwohngebäude	21	134	22	-	-	-	-	-	24 915
Dar.: Ausgewählte Infrastrukturgebäude	21	205	34	-	-	-	-	-	59 409
Hamburg									
Wohn- und Nichtwohngebäude	1 879	6 246	713	4 301	443	-	-	18 105	1 284 201
Wohngebäude zusammen	1 706	2 327	97	4 264	440	-	-	17 968	594 786
Dav.: Wohngebäude mit 1 Wohnung	1 382	975	44	1 382	190	-	-	7 902	250 524
Wohngebäude mit 2 Wohnungen	80	91	4	160	18	-	-	734	21 611
Wohngebäude mit 3 oder mehr Wohnungen	244	1 261	49	2 722	233	-	-	9 332	322 651
Wohnheime	-	-	-	-	-	-	-	-	-
Dar.: Gebäude mit Eigentumswohnungen	97	417	15	785	77	-	-	3 067	118 313
Nichtwohngebäude zusammen	173	3 919	617	37	3	-	-	137	689 415
Dav.: Anstaltsgebäude	6	71	20	-	-	-	-	-	24 254
Büro- und Verwaltungsgebäude	35	1 206	231	-	-	-	-	-	323 882
Landwirtschaftliche Betriebsgebäude	8	46	8	-	-	-	-	-	1 176
Nichtlandwirtschaftliche Betriebsgebäude	96	2 257	304	6	1	-	-	31	257 193
Sonstige Nichtwohngebäude	28	339	55	31	2	-	-	106	82 910
Dar.: Ausgewählte Infrastrukturgebäude	43	633	96	31	2	-	-	106	139 133

Bautätigkeit
2 Baugenehmigungen
2.2 Hochbau insgesamt
2.2.2 Nach Gebäudearten und Ländern
Januar bis Dezember 2007

Gebäudeart ----- Bauherr	Insgesamt (einschl. Baumaßnahmen an bestehenden Gebäuden)							
	Gebäude/ Baumaß- nahmen	Nutzfläche	Wohnungen		sonstige Wohneinheiten		Wohn- räume	veranschlagte Kosten des Bauwerkes
			insgesamt	Wohn- fläche	insgesamt	Wohn- fläche		
	Anzahl	1 000 m ²	Anzahl	1 000 m ²	Anzahl	1 000 m ²	Anzahl	1 000 EUR
Hessen								
Wohn- und Nichtwohngebäude	13 532	3 160	14 441	1 576	667	22	73 292	4 997 498
Wohngebäude zusammen	9 667	452	13 923	1 535	683	22	71 633	2 024 273
Dav.: Wohngebäude mit 1 Wohnung
Wohngebäude mit 2 Wohnungen
Wohngebäude mit 3 oder mehr Wohnungen
Wohnheime	23	11	60	3	711	22	1 223	49 862
Dar.: Gebäude mit Eigentumswohnungen	592	82	3 459	310	-	-	13 987	383 574
Nichtwohngebäude zusammen	3 865	2 708	518	41	- 16	- 0	1 659	2 973 225
Dav.: Anstaltsgebäude	119	196	250	10	16	1	473	380 779
Büro- und Verwaltungsgebäude	496	409	- 22	5	- 16	- 0	101	639 920
Landwirtschaftliche Betriebsgebäude	506	211	38	3	-	-	124	79 632
Nichtlandwirtschaftliche Betriebsgebäude	2 133	1 640	254	25	-	-	1 024	1 384 109
Sonstige Nichtwohngebäude	611	253	- 2	- 1	- 16	- 0	- 63	488 785
Dar.: Ausgewählte Infrastrukturgebäude	807	517	292	11	-	0	538	1 021 632
Mecklenburg-Vorpommern								
Wohn- und Nichtwohngebäude	3 603	449	4 354	412	167	5	17 401	783 757
Wohngebäude zusammen	3 042	28	4 223	404	167	5	17 112	437 930
Dav.: Wohngebäude mit 1 Wohnung
Wohngebäude mit 2 Wohnungen
Wohngebäude mit 3 oder mehr Wohnungen
Wohnheime	4	0	-	-	165	5	165	5 467
Dar.: Gebäude mit Eigentumswohnungen	68	8	637	47	2	0	2 168	51 525
Nichtwohngebäude zusammen	561	421	131	8	-	-	289	345 827
Dav.: Anstaltsgebäude	9	11	-	-	-	-	-	7 909
Büro- und Verwaltungsgebäude	58	22	31	3	-	-	97	28 651
Landwirtschaftliche Betriebsgebäude	77	60	7	1	-	-	24	13 061
Nichtlandwirtschaftliche Betriebsgebäude	307	290	98	5	-	-	187	222 106
Sonstige Nichtwohngebäude	110	39	- 5	- 0	-	-	- 19	74 100
Dar.: Ausgewählte Infrastrukturgebäude	90	50	- 5	- 0	-	-	- 19	86 958
Niedersachsen								
Wohn- und Nichtwohngebäude	18 619	4 067	14 664	1 871	479	20	79 412	3 710 609
Wohngebäude zusammen	13 412	286	14 491	1 856	476	20	78 849	1 924 465
Dav.: Wohngebäude mit 1 Wohnung
Wohngebäude mit 2 Wohnungen
Wohngebäude mit 3 oder mehr Wohnungen
Wohnheime	27	5	6	0	468	19	792	21 785
Dar.: Gebäude mit Eigentumswohnungen	275	17	1 988	173	-	-	7 155	165 775
Nichtwohngebäude zusammen	5 207	3 781	173	16	3	1	563	1 786 144
Dav.: Anstaltsgebäude	129	179	- 8	- 1	12	1	- 24	221 024
Büro- und Verwaltungsgebäude	361	161	- 31	- 1	-	-	- 94	159 018
Landwirtschaftliche Betriebsgebäude	1 741	1 252	19	2	-	-	68	286 705
Nichtlandwirtschaftliche Betriebsgebäude	2 504	1 958	221	19	-	-	810	866 207
Sonstige Nichtwohngebäude	472	231	- 28	- 3	- 9	- 0	- 197	253 190
Dar.: Ausgewählte Infrastrukturgebäude	730	525	- 43	- 4	3	1	- 234	520 322

Bautätigkeit
2 Baugenehmigungen
2.2 Hochbau insgesamt
2.2.2 Nach Gebäudearten und Ländern
Januar bis Dezember 2007

Gebäudeart ----- Bauherr	Errichtung neuer Gebäude								
	Gebäude	Raum- inhalt	Nutz- fläche	Wohnungen		sonstige Wohneinheiten		Wohn- räume	veranschlagte Kosten des Bauwerkes
				ins- gesamt	Wohn- fläche	ins- gesamt	Wohn- fläche		
	Anzahl	1 000 m ³	1 000 m ²	Anzahl	1 000 m ²	Anzahl	1 000 m ²	Anzahl	1 000 EUR
Hessen									
Wohn- und Nichtwohngebäude	7 414	23 022	2 838	12 677	1 315	599	21	62 136	3 855 833
Wohngebäude zusammen	5 580	7 007	493	12 135	1 279	597	20	60 574	1 631 967
Dav.: Wohngebäude mit 1 Wohnung	4 070	3 107	221	4 070	581	-	-	26 976	719 275
Wohngebäude mit 2 Wohnungen	860	1 005	71	1 720	183	-	-	8 593	236 616
Wohngebäude mit 3 oder mehr Wohnungen	640	2 764	189	6 318	513	-	-	23 954	635 451
Wohnheime	10	132	12	27	2	597	20	1 051	40 625
Dar.: Gebäude mit Eigentumswohnungen	302	1 446	101	3 181	270	-	-	12 454	332 765
Nichtwohngebäude zusammen	1 834	16 015	2 345	542	37	2	0	1 562	2 223 866
Dav.: Anstaltsgebäude	38	938	172	238	9	2	0	423	298 081
Büro- und Verwaltungsgebäude	138	1 976	330	76	6	-	-	265	437 889
Landwirtschaftliche Betriebsgebäude	352	1 164	190	2	0	-	-	13	65 373
Nichtlandwirtschaftliche Betriebsgebäude	1 103	10 771	1 448	206	20	-	-	786	1 137 235
Sonstige Nichtwohngebäude	203	1 166	206	20	2	-	-	75	285 288
Dar.: Ausgewählte Infrastrukturgebäude	297	2 530	442	306	14	2	0	642	719 998
Mecklenburg-Vorpommern									
Wohn- und Nichtwohngebäude	2 860	4 024	457	4 017	369	89	3	16 307	668 041
Wohngebäude zusammen	2 444	1 682	57	3 888	361	89	3	16 007	371 440
Dav.: Wohngebäude mit 1 Wohnung	1 976	1 069	32	1 976	227	-	-	9 695	234 241
Wohngebäude mit 2 Wohnungen	320	193	4	640	46	-	-	2 116	40 454
Wohngebäude mit 3 oder mehr Wohnungen	145	399	19	1 272	88	2	0	4 109	91 428
Wohnheime	3	20	2	-	-	87	3	87	5 317
Dar.: Gebäude mit Eigentumswohnungen	53	198	10	597	43	2	0	2 043	45 291
Nichtwohngebäude zusammen	416	2 342	400	129	8	-	-	300	296 601
Dav.: Anstaltsgebäude	4	54	10	-	-	-	-	-	6 990
Büro- und Verwaltungsgebäude	41	100	21	29	3	-	-	90	18 106
Landwirtschaftliche Betriebsgebäude	69	310	59	1	0	-	-	6	12 419
Nichtlandwirtschaftliche Betriebsgebäude	231	1 666	274	97	5	-	-	196	200 740
Sonstige Nichtwohngebäude	71	212	35	2	0	-	-	8	58 346
Dar.: Ausgewählte Infrastrukturgebäude	52	285	46	2	0	-	-	8	67 894
Niedersachsen									
Wohn- und Nichtwohngebäude	12 867	28 101	3 590	13 020	1 618	438	18	69 657	3 065 277
Wohngebäude zusammen	9 323	7 968	357	12 751	1 592	438	18	68 601	1 658 355
Dav.: Wohngebäude mit 1 Wohnung	8 150	5 868	260	8 150	1 178	1	0	49 419	1 230 404
Wohngebäude mit 2 Wohnungen	741	778	36	1 482	160	-	-	7 321	159 978
Wohngebäude mit 3 oder mehr Wohnungen	414	1 234	55	3 112	254	-	-	11 147	248 643
Wohnheime	18	88	6	7	0	437	18	714	19 330
Dar.: Gebäude mit Eigentumswohnungen	207	722	34	1 766	150	-	-	6 334	148 647
Nichtwohngebäude zusammen	3 544	20 132	3 234	269	26	-	-	1 056	1 406 922
Dav.: Anstaltsgebäude	57	702	154	7	1	-	-	56	165 438
Büro- und Verwaltungsgebäude	168	673	124	35	4	-	-	135	109 915
Landwirtschaftliche Betriebsgebäude	1 447	6 449	1 166	9	1	-	-	27	258 777
Nichtlandwirtschaftliche Betriebsgebäude	1 661	11 286	1 613	198	18	-	-	766	692 051
Sonstige Nichtwohngebäude	211	1 023	176	20	2	-	-	72	180 741
Dar.: Ausgewählte Infrastrukturgebäude	371	2 207	438	27	4	-	-	140	388 557

Bautätigkeit
2 Baugenehmigungen
2.2 Hochbau insgesamt
2.2.2 Nach Gebäudearten und Ländern
Januar bis Dezember 2007

Gebäudeart ----- Bauherr	Insgesamt (einschl. Baumaßnahmen an bestehenden Gebäuden)							
	Gebäude/ Baumaß- nahmen	Nutzfläche	Wohnungen		sonstige Wohneinheiten		Wohn- räume	veranschlagte Kosten des Bauwerkes
			insgesamt	Wohn- fläche	insgesamt	Wohn- fläche		
	Anzahl	1 000 m ²	Anzahl	1 000 m ²	Anzahl	1 000 m ²	Anzahl	1 000 EUR
Nordrhein-Westfalen								
Wohn- und Nichtwohngebäude	33 108	6 430	38 588	4 368	1 472	46	184 588	9 347 169
Wohngebäude zusammen	27 188	400	37 754	4 309	1 294	43	182 018	5 206 582
Dav.: Wohngebäude mit 1 Wohnung
Wohngebäude mit 2 Wohnungen
Wohngebäude mit 3 oder mehr Wohnungen
Wohnheime	44	18	113	3	1 359	44	1 911	76 154
Dar.: Gebäude mit Eigentumswohnungen	993	53	6 166	572	- 66	- 1	23 576	656 813
Nichtwohngebäude zusammen	5 920	6 030	834	59	178	4	2 570	4 140 587
Dav.: Anstaltsgebäude	121	219	125	8	274	6	601	339 830
Büro- und Verwaltungsgebäude	595	534	56	4	- 64	- 2	65	602 979
Landwirtschaftliche Betriebsgebäude	1 221	754	41	5	-	-	167	196 993
Nichtlandwirtschaftliche Betriebsgebäude	3 292	4 021	608	43	-	-	1 780	2 344 102
Sonstige Nichtwohngebäude	691	502	4	-	- 32	- 1	- 43	656 683
Dar.: Ausgewählte Infrastrukturgebäude	869	738	119	7	242	5	514	996 779
Rheinland-Pfalz								
Wohn- und Nichtwohngebäude	11 413	2 013	9 397	1 246	341	7	52 031	2 897 200
Wohngebäude zusammen	8 700	295	9 262	1 231	341	7	51 587	1 638 289
Dav.: Wohngebäude mit 1 Wohnung
Wohngebäude mit 2 Wohnungen
Wohngebäude mit 3 oder mehr Wohnungen
Wohnheime	4	2	203	4	341	7	631	13 923
Dar.: Gebäude mit Eigentumswohnungen	163	13	1 017	98	-	-	3 865	117 772
Nichtwohngebäude zusammen	2 713	1 718	135	15	-	-	444	1 258 911
Dav.: Anstaltsgebäude	51	84	- 1	- 0	-	-	- 11	129 455
Büro- und Verwaltungsgebäude	263	93	10	1	-	-	- 7	131 709
Landwirtschaftliche Betriebsgebäude	524	223	51	7	-	-	225	77 731
Nichtlandwirtschaftliche Betriebsgebäude	1 592	1 228	112	11	-	-	423	736 249
Sonstige Nichtwohngebäude	283	90	- 37	- 3	-	-	- 186	183 767
Dar.: Ausgewählte Infrastrukturgebäude	374	196	- 41	- 4	-	-	- 212	346 482
Saarland								
Wohn- und Nichtwohngebäude	1 898	318	1 482	185	94	2	8 250	545 436
Wohngebäude zusammen	1 373	18	1 495	186	94	2	8 308	255 237
Dav.: Wohngebäude mit 1 Wohnung
Wohngebäude mit 2 Wohnungen
Wohngebäude mit 3 oder mehr Wohnungen
Wohnheime	4	4	137	7	94	2	435	14 540
Dar.: Gebäude mit Eigentumswohnungen	38	6	243	20	-	-	901	22 637
Nichtwohngebäude zusammen	525	300	- 13	- 1	-	-	- 58	290 199
Dav.: Anstaltsgebäude	15	25	-	-	-	-	-	53 338
Büro- und Verwaltungsgebäude	34	10	- 11	- 1	-	-	- 44	12 972
Landwirtschaftliche Betriebsgebäude	23	13	-	-	-	-	-	3 727
Nichtlandwirtschaftliche Betriebsgebäude	358	219	3	0	-	-	15	166 414
Sonstige Nichtwohngebäude	95	34	- 5	- 1	-	-	- 29	53 748
Dar.: Ausgewählte Infrastrukturgebäude	111	69	- 5	- 1	-	-	- 29	120 194

Bautätigkeit
2 Baugenehmigungen
2.2 Hochbau insgesamt
2.2.2 Nach Gebäudearten und Ländern
Januar bis Dezember 2007

Gebäudeart ----- Bauherr	Errichtung neuer Gebäude								
	Gebäude	Raum- inhalt	Nutz- fläche	Wohnungen		sonstige Wohneinheiten		Wohn- räume	veranschlagte Kosten des Bauwerkes
				ins- gesamt	Wohn- fläche	ins- gesamt	Wohn- fläche		
	Anzahl	1 000 m ³	1 000 m ²	Anzahl	1 000 m ²	Anzahl	1 000 m ²	Anzahl	1 000 EUR
Nordrhein-Westfalen									
Wohn- und Nichtwohngebäude	23 424	60 259	5 904	34 766	3 842	1 507	45	164 658	8 147 399
Wohngebäude zusammen	19 533	20 286	559	34 024	3 789	1 236	39	162 175	4 631 331
Dav.: Wohngebäude mit 1 Wohnung	16 485	12 272	303	16 485	2 320	5	0	96 480	2 789 930
Wohngebäude mit 2 Wohnungen	1 437	1 664	54	2 874	311	1	-	13 227	382 361
Wohngebäude mit 3 oder mehr Wohnungen	1 578	6 083	183	14 553	1 155	28	1	50 732	1 389 331
Wohnheime	33	266	20	112	3	1 202	38	1 736	69 709
Dar.: Gebäude mit Eigentumswohnungen	694	2 654	91	5 600	512	1	-	21 569	605 697
Nichtwohngebäude zusammen	3 891	39 973	5 345	742	53	271	6	2 483	3 516 068
Dav.: Anstaltsgebäude	63	972	193	110	8	271	6	593	277 771
Büro- und Verwaltungsgebäude	321	2 616	481	98	9	-	-	351	539 211
Landwirtschaftliche Betriebsgebäude	1 012	4 310	704	8	1	-	-	39	172 455
Sonstige Nichtwohngebäude	2 141	29 527	3 533	501	33	-	-	1 406	2 000 529
Sonstige Nichtwohngebäude	354	2 549	434	25	2	-	-	94	526 102
Dar.: Ausgewählte Infrastrukturgebäude	456	3 809	635	128	9	271	6	660	795 101
Rheinland-Pfalz									
Wohn- und Nichtwohngebäude	7 220	17 371	1 838	8 247	1 056	341	7	44 909	2 280 983
Wohngebäude zusammen	5 627	5 612	348	8 078	1 039	341	7	44 258	1 367 913
Dav.: Wohngebäude mit 1 Wohnung	4 766	3 941	254	4 766	723	-	-	30 486	956 729
Wohngebäude mit 2 Wohnungen	607	722	41	1 214	139	-	-	5 958	173 136
Wohngebäude mit 3 oder mehr Wohnungen	251	894	51	1 895	174	-	-	7 183	224 285
Wohnheime	3	56	2	203	4	341	7	631	13 763
Dar.: Gebäude mit Eigentumswohnungen	109	429	23	857	83	-	-	3 333	98 497
Nichtwohngebäude zusammen	1 593	11 759	1 490	169	18	-	-	651	913 070
Dav.: Anstaltsgebäude	18	349	79	-	-	-	-	-	99 983
Büro- und Verwaltungsgebäude	118	374	74	29	4	-	-	126	83 663
Nichtlandwirtschaftliche Betriebsgebäude	400	1 356	208	23	2	-	-	88	63 912
Nichtlandwirtschaftliche Betriebsgebäude	960	9 345	1 069	108	11	-	-	396	572 177
Sonstige Nichtwohngebäude	97	334	60	9	1	-	-	41	93 335
Dar.: Ausgewählte Infrastrukturgebäude	137	887	158	9	1	-	-	41	223 163
Saarland									
Wohn- und Nichtwohngebäude	1 109	2 798	265	1 314	156	94	2	7 002	413 807
Wohngebäude zusammen	818	869	21	1 305	155	94	2	6 957	211 488
Dav.: Wohngebäude mit 1 Wohnung	688	588	6	688	103	-	-	4 564	141 033
Wohngebäude mit 2 Wohnungen	86	104	4	172	19	-	-	823	24 654
Wohngebäude mit 3 oder mehr Wohnungen	40	132	7	308	26	-	-	1 135	31 261
Wohnheime	4	45	4	137	7	94	2	435	14 540
Dar.: Gebäude mit Eigentumswohnungen	27	98	6	229	20	-	-	868	21 797
Nichtwohngebäude zusammen	291	1 929	245	9	1	-	-	45	202 319
Dav.: Anstaltsgebäude	6	112	20	-	-	-	-	-	32 896
Landwirtschaftliche Betriebsgebäude	13	25	6	1	0	-	-	8	6 875
Landwirtschaftliche Betriebsgebäude	22	89	13	-	-	-	-	-	3 672
Nichtlandwirtschaftliche Betriebsgebäude	210	1 568	180	7	1	-	-	32	123 905
Sonstige Nichtwohngebäude	40	135	26	1	0	-	-	5	34 971
Dar.: Ausgewählte Infrastrukturgebäude	42	314	54	1	0	-	-	5	80 009

Bautätigkeit
2 Baugenehmigungen
2.2 Hochbau insgesamt
2.2.2 Nach Gebäudearten und Ländern
Januar bis Dezember 2007

Gebäudeart ----- Bauherr	Insgesamt (einschl. Baumaßnahmen an bestehenden Gebäuden)							
	Gebäude/ Baumaß- nahmen	Nutzfläche	Wohnungen		sonstige Wohneinheiten		Wohn- räume	veranschlagte Kosten des Bauwerkes
			insgesamt	Wohn- fläche	insgesamt	Wohn- fläche		
	Anzahl	1 000 m ²	Anzahl	1 000 m ²	Anzahl	1 000 m ²	Anzahl	1 000 EUR
Sachsen								
Wohn- und Nichtwohngebäude	8 852	1 495	5 153	649	- 104	- 6	24 524	2 103 520
Wohngebäude zusammen	6 217	17	5 193	646	- 71	- 3	24 595	861 749
Dav.: Wohngebäude mit 1 Wohnung
Wohngebäude mit 2 Wohnungen
Wohngebäude mit 3 oder mehr Wohnungen
Wohnheime	11	1	16	1	213	8	298	16 673
Dar.: Gebäude mit Eigentumswohnungen	419	- 22	707	73	- 161	- 5	2 227	108 932
Nichtwohngebäude zusammen	2 635	1 478	- 40	4	- 33	- 3	- 71	1 241 771
Dav.: Anstaltsgebäude	106	83	- 46	- 1	- 28	- 2	- 63	111 882
Büro- und Verwaltungsgebäude	252	153	15	3	- 31	- 2	8	185 852
Landwirtschaftliche Betriebsgebäude	176	65	13	3	-	-	92	20 286
Nichtlandwirtschaftliche Betriebsgebäude	1 695	1 062	1	1	- 16	- 0	- 39	696 563
Sonstige Nichtwohngebäude	406	117	- 23	- 2	42	1	- 69	227 188
Dar.: Ausgewählte Infrastrukturgebäude	559	263	- 69	- 3	9	- 1	- 140	383 483
Sachsen-Anhalt								
Wohn- und Nichtwohngebäude	3 934	818	2 596	314	- 77	1	12 152	883 185
Wohngebäude zusammen	2 787	- 46	2 619	309	- 61	1	11 978	344 027
Dav.: Wohngebäude mit 1 Wohnung
Wohngebäude mit 2 Wohnungen
Wohngebäude mit 3 oder mehr Wohnungen
Wohnheime	5	- 1	- 2	- 0	- 41	1	- 1	5 699
Dar.: Gebäude mit Eigentumswohnungen	70	- 10	356	27	-	-	1 164	26 167
Nichtwohngebäude zusammen	1 147	864	- 23	5	- 16	- 0	174	539 158
Dav.: Anstaltsgebäude	37	56	- 120	- 3	-	-	- 128	75 586
Büro- und Verwaltungsgebäude	95	30	22	2	-	-	61	47 349
Landwirtschaftliche Betriebsgebäude	94	50	11	1	-	-	53	16 839
Nichtlandwirtschaftliche Betriebsgebäude	691	670	57	5	-	-	219	311 808
Sonstige Nichtwohngebäude	230	58	7	0	- 16	- 0	- 31	87 576
Dar.: Ausgewählte Infrastrukturgebäude	264	132	- 115	- 3	- 16	- 0	- 164	183 942
Schleswig-Holstein								
Wohn- und Nichtwohngebäude	8 181	1 472	7 069	806	177	7	33 552	1 855 687
Wohngebäude zusammen	6 175	102	6 899	792	207	9	33 097	957 456
Dav.: Wohngebäude mit 1 Wohnung
Wohngebäude mit 2 Wohnungen
Wohngebäude mit 3 oder mehr Wohnungen
Wohnheime	17	2	83	3	216	9	450	16 573
Dar.: Gebäude mit Eigentumswohnungen	113	17	871	75	-	-	3 107	89 537
Nichtwohngebäude zusammen	2 006	1 370	170	14	- 30	- 2	455	898 231
Dav.: Anstaltsgebäude	58	77	10	0	-	-	10	106 454
Büro- und Verwaltungsgebäude	145	122	21	1	- 31	- 2	- 18	132 318
Landwirtschaftliche Betriebsgebäude	680	398	20	3	-	-	82	90 029
Nichtlandwirtschaftliche Betriebsgebäude	887	642	112	10	- 4	- 0	390	400 839
Sonstige Nichtwohngebäude	236	131	7	- 1	5	0	- 9	168 591
Dar.: Ausgewählte Infrastrukturgebäude	319	221	12	- 1	5	0	- 17	291 095

Bautätigkeit
2 Baugenehmigungen
2.2 Hochbau insgesamt
2.2.2 Nach Gebäudearten und Ländern
Januar bis Dezember 2007

Gebäudeart ----- Bauherr	Errichtung neuer Gebäude								
	Gebäude	Raum- inhalt	Nutz- fläche	Wohnungen		sonstige Wohneinheiten		Wohn- räume	veranschlagte Kosten des Bauwerkes
				ins- gesamt	Wohn- fläche	ins- gesamt	Wohn- fläche		
	Anzahl	1 000 m ³	1 000 m ²	Anzahl	1 000 m ²	Anzahl	1 000 m ²	Anzahl	1 000 EUR
Sachsen									
Wohn- und Nichtwohngebäude	4 374	11 332	1 402	3 697	444	217	7	19 164	1 363 754
Wohngebäude zusammen	2 883	2 329	114	3 640	438	170	6	18 893	488 416
Dav.: Wohngebäude mit 1 Wohnung	2 630	1 820	86	2 630	349	7	0	14 968	386 058
Wohngebäude mit 2 Wohnungen	174	193	10	348	38	-	-	1 588	37 702
Wohngebäude mit 3 oder mehr Wohnungen	71	277	16	646	50	-	-	2 101	55 669
Wohnheime	8	39	2	16	1	163	6	236	8 987
Dar.: Gebäude mit Eigentumswohnungen	28	98	6	205	19	-	-	813	17 357
Nichtwohngebäude zusammen	1 491	9 003	1 289	57	6	47	1	271	875 338
Dav.: Anstaltsgebäude	60	272	64	-	-	20	0	24	58 030
Büro- und Verwaltungsgebäude	110	773	137	38	4	1	-	149	141 447
Landwirtschaftliche Betriebsgebäude	112	337	58	2	0	-	-	9	13 086
Nichtlandwirtschaftliche Betriebsgebäude	1 049	7 017	932	9	1	-	-	32	549 998
Sonstige Nichtwohngebäude	160	604	98	8	1	26	1	57	112 777
Dar.: Ausgewählte Infrastrukturgebäude	249	1 308	202	9	1	46	1	84	202 327
Sachsen-Anhalt									
Wohn- und Nichtwohngebäude	2 248	6 656	753	2 106	230	-	-	9 836	619 588
Wohngebäude zusammen	1 512	1 119	5	2 075	227	-	-	9 725	227 435
Dav.: Wohngebäude mit 1 Wohnung	1 397	883	2	1 397	180	-	-	7 553	179 216
Wohngebäude mit 2 Wohnungen	59	55	0	118	12	-	-	525	11 208
Wohngebäude mit 3 oder mehr Wohnungen	56	181	4	560	36	-	-	1 647	37 011
Wohnheime	-	-	-	-	-	-	-	-	-
Dar.: Gebäude mit Eigentumswohnungen	20	70	0	191	13	-	-	588	13 146
Nichtwohngebäude zusammen	736	5 538	748	31	3	-	-	111	392 153
Dav.: Anstaltsgebäude	17	235	43	-	-	-	-	-	34 623
Büro- und Verwaltungsgebäude	50	150	28	9	1	-	-	27	33 623
Landwirtschaftliche Betriebsgebäude	67	240	44	2	0	-	-	14	14 984
Nichtlandwirtschaftliche Betriebsgebäude	464	4 586	585	15	1	-	-	50	262 910
Sonstige Nichtwohngebäude	138	327	48	5	1	-	-	20	46 013
Dar.: Ausgewählte Infrastrukturgebäude	147	678	107	5	1	-	-	20	100 078
Schleswig-Holstein									
Wohn- und Nichtwohngebäude	5 645	11 536	1 340	6 529	705	189	8	30 118	1 587 619
Wohngebäude zusammen	4 286	3 608	130	6 372	692	184	7	29 593	833 886
Dav.: Wohngebäude mit 1 Wohnung	3 777	2 501	80	3 777	482	5	0	20 326	560 115
Wohngebäude mit 2 Wohnungen	262	267	7	524	52	-	-	2 244	68 535
Wohngebäude mit 3 oder mehr Wohnungen	241	790	41	2 013	156	-	-	6 699	191 892
Wohnheime	6	49	3	58	3	179	7	324	13 344
Dar.: Gebäude mit Eigentumswohnungen	101	362	20	848	72	-	-	3 009	86 233
Nichtwohngebäude zusammen	1 359	7 929	1 210	157	13	5	0	525	753 733
Dav.: Anstaltsgebäude	29	310	70	30	2	-	-	73	88 623
Büro- und Verwaltungsgebäude	80	668	108	31	2	-	-	96	111 840
Landwirtschaftliche Betriebsgebäude	538	2 129	354	6	1	-	-	26	78 166
Nichtlandwirtschaftliche Betriebsgebäude	575	4 129	564	74	7	-	-	269	336 604
Sonstige Nichtwohngebäude	137	692	114	16	1	5	0	61	138 500
Dar.: Ausgewählte Infrastrukturgebäude	177	1 069	194	41	3	5	0	118	238 844

Bautätigkeit
2 Baugenehmigungen
2.2 Hochbau insgesamt
2.2.2 Nach Gebäudearten und Ländern
Januar bis Dezember 2007

Gebäudeart ----- Bauherr	Insgesamt (einschl. Baumaßnahmen an bestehenden Gebäuden)							
	Gebäude/ Baumaß- nahmen	Nutzfläche	Wohnungen		sonstige Wohneinheiten		Wohn- räume	veranschlagte Kosten des Bauwerkes
			insgesamt	Wohn- fläche	insgesamt	Wohn- fläche		
	Anzahl	1 000 m ²	Anzahl	1 000 m ²	Anzahl	1 000 m ²	Anzahl	1 000 EUR

Thüringen

Wohn- und Nichtwohngebäude	4 652	715	3 386	373	226	8	15 797	1 035 218
Wohngebäude zusammen	3 266	18	3 289	367	143	5	15 475	477 218
Dav.: Wohngebäude mit 1 Wohnung
Wohngebäude mit 2 Wohnungen
Wohngebäude mit 3 oder mehr Wohnungen
Wohnheime	5	- 0	20	1	144	4	188	2 331
Dar.: Gebäude mit Eigentumswohnungen	97	- 2	388	35	-	-	1 446	38 786
Nichtwohngebäude zusammen	1 386	696	97	6	83	3	322	558 000
Dav.: Anstaltsgebäude	28	35	9	1	11	1	31	46 355
Büro- und Verwaltungsgebäude	108	38	13	1	7	0	47	72 433
Landwirtschaftliche Betriebsgebäude	102	38	13	1	-	-	29	13 770
Nichtlandwirtschaftliche Betriebsgebäude	861	537	62	5	-	-	194	337 159
Sonstige Nichtwohngebäude	287	48	26	0	65	2	79	88 283
Dar.: Ausgewählte Infrastrukturgebäude	235	97	20	- 0	76	3	45	152 417

Gebäudeart ----- Bauherr	Errichtung neuer Gebäude								
	Gebäude	Raum- inhalt	Nutz- fläche	Wohnungen		sonstige Wohneinheiten		Wohn- räume	veranschlagte Kosten des Bauwerkes
				ins- gesamt	Wohn- fläche	ins- gesamt	Wohn- fläche		
				Anzahl	1 000 m ³	1 000 m ²	Anzahl		

Thüringen

Wohn- und Nichtwohngebäude	2 371	5 467	667	2 401	263	118	5	11 958	658 660
Wohngebäude zusammen	1 577	1 416	81	2 356	260	92	3	11 791	300 544
Dav.: Wohngebäude mit 1 Wohnung	1 383	997	59	1 383	183	-	-	8 171	213 928
Wohngebäude mit 2 Wohnungen	113	112	6	226	21	-	-	980	23 319
Wohngebäude mit 3 oder mehr Wohnungen	80	297	16	727	55	2	1	2 518	62 297
Wohnheime	1
Dar.: Gebäude mit Eigentumswohnungen	37	125	6	287	24	-	-	1 040	25 190
Nichtwohngebäude zusammen	794	4 051	586	45	3	26	1	167	358 116
Dav.: Anstaltsgebäude	14	130	34	-	-	26	1	26	34 243
Büro- und Verwaltungsgebäude	47	187	33	5	0	-	-	19	42 537
Landwirtschaftliche Betriebsgebäude	69	203	35	-	-	-	-	-	9 700
Nichtlandwirtschaftliche Betriebsgebäude	534	3 319	446	34	2	-	-	93	238 587
Sonstige Nichtwohngebäude	130	212	38	6	1	-	-	29	33 049
Dar.: Ausgewählte Infrastrukturgebäude	102	412	80	3	0	26	1	45	77 517

Bautätigkeit
2 Baugenehmigungen
2.3 Fertigteilbau
2.3.1 Nach Gebäudearten und Bauherrengruppen
Januar bis Dezember 2007

Deutschland

Gebäudeart ----- Bauherr	Errichtung neuer Gebäude								
	Gebäude	Raum- inhalt	Nutz- fläche	Wohnungen		sonstige Wohneinheiten		Wohn- räume	veranschlagte Kosten des Bauwerkes
				ins- gesamt	Wohn- fläche	ins- gesamt	Wohn- fläche		
	Anzahl	1 000 m ³	1 000 m ²	Anzahl	1 000 m ²	Anzahl	1 000 m ²	Anzahl	1 000 EUR
Wohn- und Nichtwohngebäude	22 692	118 148	14 416	16 356	1 962	1 350	28	86 400	10 410 225
Dagegen:									
Januar bis Dezember 2006	29 132	112 188	13 553	22 732	2 818	437	12	123 953	10 907 821
Januar bis Dezember 2005	28 545	91 886	11 561	22 948	2 807	172	8	125 796	9 239 536
Januar bis Dezember 2004	29 499	99 305	12 448	23 901	2 886	543	16	130 810	9 883 470
Wohngebäude zusammen	12 959	10 340	551	15 815	1 920	1 350	28	84 670	2 498 362
Davon:									
Wohngebäude mit 1 Wohnung	11 584	8 557	472	11 584	1 595	14	0	68 044	2 061 414
Wohngebäude mit 2 Wohnungen	1 127	1 046	53	2 254	204	-	-	9 125	255 391
Wohngebäude mit 3 oder mehr Wohnungen	186	546	24	1 417	108	-	-	4 688	132 329
Wohnheime	62	190	3	560	14	1 336	28	2 813	49 228
Darunter:									
Wohngebäude mit Eigentumswohnungen	148	384	18	933	78	1	0	3 353	96 912
Von den Bauherren waren:									
Öffentliche Bauherren	59	85	0	96	6	839	16	1 918	24 776
Unternehmen	2 148	1 731	78	3 545	341	413	8	14 690	350 385
Davon:									
Wohnungsunternehmen	1 732	1 370	63	2 659	276	-	-	11 381	270 301
Immobilienfonds	9	49	1	219	6	237	4	526	10 262
Sonstige Unternehmen	407	312	14	667	60	176	4	2 783	69 822
Private Haushalte	10 742	8 473	472	12 064	1 565	10	0	67 514	2 106 178
Organisationen ohne Erwerbszweck	10	51	1	110	8	88	4	548	17 023
Nichtwohngebäude zusammen	9 733	107 808	13 865	541	42	-	-	1 730	7 911 863
Davon:									
Anstaltsgebäude	51	1 113	192	144	4	-	-	216	296 341
Büro- und Verwaltungsgebäude	456	4 273	775	80	6	-	-	277	818 017
Landwirtschaftliche Betriebsgebäude	2 170	9 496	1 510	30	3	-	-	98	387 862
Nichtlandwirtschaftliche Betriebsgebäude	6 417	89 243	10 802	269	27	-	-	1 044	5 747 999
Darunter:									
Fabrik- und Werkstattgebäude	2 041	30 061	3 588	68	8	-	-	291	2 147 512
Handels- und Lagergebäude	3 528	54 266	6 243	150	16	-	-	617	3 014 084
Hotels und Gaststätten	110	715	118	6	1	-	-	20	199 097
Sonstige Nichtwohngebäude	639	3 683	587	18	2	-	-	95	661 644
Darunter:									
Ausgewählte Infrastrukturgebäude	881	6 698	953	211	10	-	-	472	1 101 203
Von den Bauherren waren:									
Öffentliche Bauherren	474	2 419	418	4	0	-	-	16	550 067
Unternehmen	8 200	102 204	12 921	494	36	-	-	1 505	7 045 145
Davon:									
Land- und Forstwirtschaft, Fischerei	2 226	9 459	1 528	30	3	-	-	100	393 117
Produzierendes Gewerbe	3 012	42 901	5 078	48	5	-	-	191	2 796 183
Handel, Kreditinstitute und Versiche- rungsgewerbe, Dienstleistungen so- wie Verkehr und Nachrichtenüber- mittlung	2 962	49 843	6 316	416	28	-	-	1 214	3 855 845
Darunter:									
Immobilienfonds	69	3 216	331	-	-	-	-	-	160 025
Private Haushalte	838	2 269	357	42	5	-	-	203	174 433
Organisationen ohne Erwerbszweck	221	916	169	1	0	-	-	6	142 218

Bautätigkeit
2 Baugenehmigungen
2.3 Fertigteilbau
2.3.1 Nach Gebäudearten und Bauherrengruppen
Januar bis Dezember 2007

Früheres Bundesgebiet

Gebäudeart ----- Bauherr	Errichtung neuer Gebäude								veranschlagte Kosten des Bauwerkes
	Gebäude	Raum- inhalt	Nutz- fläche	Wohnungen		sonstige Wohneinheiten		Wohn- räume	
				ins- gesamt	Wohn- fläche	ins- gesamt	Wohn- fläche		
Anzahl	1 000 m³	1 000 m²	Anzahl	1 000 m²	Anzahl	1 000 m²	Anzahl	1 000 EUR	
Wohn- und Nichtwohngebäude	19 065	101 648	12 392	13 501	1 665	1 341	27	73 480	8 970 073
Dagegen:									
Januar bis Dezember 2006	24 460	95 880	11 735	19 160	2 407	435	12	105 809	9 421 908
Januar bis Dezember 2005	24 015	77 758	9 853	19 394	2 404	170	8	107 730	7 983 797
Januar bis Dezember 2004	24 042	81 286	10 281	19 151	2 369	358	11	106 993	8 189 401
Wohngebäude zusammen	10 783	8 915	500	12 996	1 625	1 341	27	71 840	2'169 341
Davon:									
Wohngebäude mit 1 Wohnung	9 715	7 417	429	9 715	1 365	7	0	58 144	1 798 233
Wohngebäude mit 2 Wohnungen	852	888	49	1 704	166	-	-	7 419	221 110
Wohngebäude mit 3 oder mehr Wohnungen	155	422	19	1 018	81	-	-	3 483	101 320
Wohnheime	61	187	3	559	14	1 334	27	2 794	48 678
Darunter:									
Wohngebäude mit Eigentumswohnungen	101	301	15	650	58	1	0	2 420	73 262
Von den Bauherren waren:									
Öffentliche Bauherren	58	84	0	95	6	839	16	1 911	24 596
Unternehmen	1 755	1 475	71	2 769	283	407	8	12 204	298 084
Davon:									
Wohnungsunternehmen	1 529	1 222	59	2 234	243	-	-	10 011	240 442
Immobilienfonds	9	49	1	219	6	237	4	526	10 262
Sonstige Unternehmen	217	203	11	316	35	170	4	1 667	47 380
Private Haushalte	8 963	7 331	428	10 122	1 335	7	0	57 570	1 838 418
Organisationen ohne Erwerbszweck	7	26	1	10	1	88	4	155	8 243
Nichtwohngebäude zusammen	8 282	92 733	11 892	505	40	-	-	1 640	6 800 732
Davon:									
Anstaltsgebäude	35	884	153	144	4	-	-	216	266 951
Büro- und Verwaltungsgebäude	379	3 904	698	78	6	-	-	271	759 482
Landwirtschaftliche Betriebsgebäude	2 001	8 536	1 367	24	2	-	-	88	348 537
Nichtlandwirtschaftliche Betriebsgebäude	5 373	76 161	9 157	243	25	-	-	979	4 831 480
Darunter:									
Fabrik- und Werkstattgebäude	1 666	23 935	2 855	67	8	-	-	287	1 682 695
Handels- und Lagergebäude	3 034	48 104	5 476	150	16	-	-	617	2 632 263
Hotels und Gaststätten	95	646	100	6	1	-	-	20	178 126
Sonstige Nichtwohngebäude	494	3 248	517	16	2	-	-	86	594 282
Darunter:									
Ausgewählte Infrastrukturgebäude	687	5 183	786	208	9	-	-	458	950 214
Von den Bauherren waren:									
Öffentliche Bauherren	387	2 053	349	3	0	-	-	11	491 492
Unternehmen	7 074	87 854	11 085	461	34	-	-	1 429	6 030 959
Davon:									
Land- und Forstwirtschaft, Fischerei	2 052	8 697	1 394	23	2	-	-	85	366 356
Produzierendes Gewerbe	2 498	34 559	4 091	48	5	-	-	191	2 224 693
Handel, Kreditinstitute und Versiche- rungsgewerbe, Dienstleistungen so- wie Verkehr und Nachrichtenüber- mittlung	2 524	44 599	5 599	390	27	-	-	1 153	3 439 910
Darunter:									
Immobilienfonds	56	2 708	282	-	-	-	-	-	132 385
Private Haushalte	663	2 123	327	40	5	-	-	194	164 949
Organisationen ohne Erwerbszweck	158	703	132	1	0	-	-	6	113 332

Bautätigkeit
2 Baugenehmigungen
2.3 Fertigteilbau
2.3.1 Nach Gebäudearten und Bauherrengruppen
Januar bis Dezember 2007

Neue Länder und Berlin

Gebäudeart ----- Bauherr	Errichtung neuer Gebäude								veranschlagte Kosten des Bauwerkes
	Gebäude	Raum- inhalt	Nutz- fläche	Wohnungen		sonstige Wohneinheiten		Wohn- räume	
				ins- gesamt	Wohn- fläche	ins- gesamt	Wohn- fläche		
Wohn- und Nichtwohngebäude	3 627	16 500	2 024	2 855	298	9	1	12 920	1 440 152
Dagegen:									
Januar bis Dezember 2006	4 672	16 308	1 818	3 572	412	2	0	18 144	1 485 913
Januar bis Dezember 2005	4 530	14 129	1 708	3 554	404	2	0	18 066	1 255 739
Januar bis Dezember 2004	5 457	18 019	2 167	4 750	517	185	5	23 817	1 694 069
Wohngebäude zusammen	2 176	1 425	51	2 819	295	9	1	12 830	329 021
Davon:									
Wohngebäude mit 1 Wohnung	1 869	1 140	42	1 869	230	7	0	9 900	263 181
Wohngebäude mit 2 Wohnungen	275	158	4	550	38	-	-	1 706	34 281
Wohngebäude mit 3 oder mehr Wohnungen	31	123	5	399	27	-	-	1 205	31 009
Wohnheime
Darunter:									
Wohngebäude mit Eigentumswohnungen	47	84	3	283	20	-	-	933	23 650
Von den Bauherren waren:									
Öffentliche Bauherren
Unternehmen	393	256	6	776	58	6	1	2 486	52 301
Davon:									
Wohnungsunternehmen	203	148	4	425	33	-	-	1 370	29 859
Immobilienfonds	-	-	.	.
Sonstige Unternehmen	190	108	3	351	25	6	1	1 116	22 442
Private Haushalte	1 779	1 142	44	1 942	230	3	0	9 944	267 760
Organisationen ohne Erwerbszweck	3	26	-	100	7	-	-	393	8 780
Nichtwohngebäude zusammen	1 451	15 075	1 973	36	3	-	-	90	1 111 131
Davon:									
Anstaltsgebäude	16	228	39	-	-	-	-	-	29 390
Büro- und Verwaltungsgebäude	77	369	77	2	0	-	-	6	58 535
Landwirtschaftliche Betriebsgebäude	169	960	143	6	0	-	-	10	39 325
Nichtlandwirtschaftliche Betriebsgebäude	1 044	13 082	1 644	26	2	-	-	65	916 519
Darunter:									
Fabrik- und Werkstattgebäude	375	6 125	733	1	0	-	-	4	464 817
Handels- und Lagergebäude	494	6 161	767	-	-	-	-	-	381 821
Hotels und Gaststätten	15	69	18	-	-	-	-	-	20 971
Sonstige Nichtwohngebäude	145	436	70	2	0	-	-	9	67 362
Darunter:									
Ausgewählte Infrastrukturgebäude	194	1 515	167	3	0	-	-	14	150 989
Von den Bauherren waren:									
Öffentliche Bauherren	87	366	69	1	0	-	-	5	58 575
Unternehmen	1 126	14 349	1 837	33	2	-	-	76	1 014 186
Davon:									
Land- und Forstwirtschaft, Fischerei	174	763	133	7	1	-	-	15	26 761
Produzierendes Gewerbe	514	8 342	986	-	-	-	-	-	571 490
Handel, Kreditinstitute und Versiche- rungsgewerbe, Dienstleistungen so- wie Verkehr und Nachrichtenüber- mittlung	438	5 244	717	26	2	-	-	61	415 935
Darunter:									
Immobilienfonds	13	508	49	-	-	-	-	-	27 640
Private Haushalte	175	146	29	2	0	-	-	9	9 484
Organisationen ohne Erwerbszweck	63	213	38	-	-	-	-	-	28 886

Bautätigkeit
2 Baugenehmigungen
2.3 Fertigteilbau
2.3.2 Nach Gebäudearten und Ländern
Januar bis Dezember 2007

Gebäudeart ----- Bauherr	Errichtung neuer Gebäude								veran- schlagte Kosten des Bauwerkes
	Gebäude	Raum- inhalt	Nutz- fläche	Wohnungen		sonstige Wohneinheiten		Wohn- räume	
				ins- gesamt	Wohn- fläche	ins- gesamt	Wohn- fläche		
Anzahl	1 000 m³	1 000 m²	Anzahl	1 000 m²	Anzahl	1 000 m²	Anzahl	1 000 EUR	
Baden-Württemberg									
Wohn- und Nichtwohngebäude Insgesamt	3 935	14 008	1 698	3 166	405	6	1	17 227	1 453 657
Wohngebäude zusammen	2 593	2 211	171	3 125	400	6	1	17 051	567 223
Nichtwohngebäude zusammen	1 342	11 797	1 527	41	5	-	-	176	886 434
Bayern									
Wohn- und Nichtwohngebäude Insgesamt	5 390	28 140	3 496	3 853	485	1 036	22	21 923	2 633 787
Wohngebäude zusammen	3 112	2 792	142	3 746	474	1 036	22	21 512	679 709
Nichtwohngebäude zusammen	2 278	25 349	3 354	107	11	-	-	411	1 954 078
Berlin									
Wohn- und Nichtwohngebäude Insgesamt	366	1 116	160	413	44	-	-	1 843	155 707
Wohngebäude zusammen	301	212	8	413	44	-	-	1 843	49 106
Nichtwohngebäude zusammen	65	903	153	-	-	-	-	-	106 601
Brandenburg									
Wohn- und Nichtwohngebäude Insgesamt	986	3 202	352	837	95	7	1	4 026	276 765
Wohngebäude zusammen	709	467	17	830	95	7	1	4 011	107 584
Nichtwohngebäude zusammen	277	2 735	335	7	1	-	-	15	169 181
Bremen									
Wohn- und Nichtwohngebäude Insgesamt	55	1 978	215	11	2	-	-	63	74 636
Wohngebäude zusammen	11	7	0	11	2	-	-	63	1 484
Nichtwohngebäude zusammen	44	1 970	215	-	-	-	-	-	73 152
Hamburg									
Wohn- und Nichtwohngebäude Insgesamt	93	1 469	164	56	7	-	-	298	78 564
Wohngebäude zusammen	38	36	2	56	7	-	-	298	10 566
Nichtwohngebäude zusammen	55	1 432	161	-	-	-	-	-	67 998
Hessen									
Wohn- und Nichtwohngebäude Insgesamt	2 060	13 850	1 881	1 554	171	-	-	7 991	1 850 748
Wohngebäude zusammen	978	845	59	1 285	157	-	-	7 312	197 721
Nichtwohngebäude zusammen	1 082	13 005	1 822	269	15	-	-	679	1 653 027
Mecklenburg-Vorpommern									
Wohn- und Nichtwohngebäude Insgesamt	583	1 335	187	796	64	-	-	2 879	185 298
Wohngebäude zusammen	474	265	5	795	63	-	-	2 875	60 486
Nichtwohngebäude zusammen	109	1 069	182	1	0	-	-	4	124 812
Niedersachsen									
Wohn- und Nichtwohngebäude Insgesamt	1 457	6 503	869	780	101	-	-	4 371	381 803
Wohngebäude zusammen	718	450	14	765	99	-	-	4 312	87 743
Nichtwohngebäude zusammen	739	6 052	855	15	1	-	-	59	294 060

Bautätigkeit
2 Baugenehmigungen
2.3 Fertigteilbau
2.3.2 Nach Gebäudearten und Ländern
Januar bis Dezember 2007

Gebäudeart ----- Bauherr	Errichtung neuer Gebäude								
	Gebäude	Raum- inhalt	Nutz- fläche	Wohnungen		sonstige Wohneinheiten		Wohn- räume	veran- schlagte Kosten des Bauwerkes
				ins- gesamt	Wohn- fläche	ins- gesamt	Wohn- fläche		
	Anzahl	1 000 m³	1 000 m²	Anzahl	1 000 m²	Anzahl	1 000 m²	Anzahl	1 000 EUR
Nordrhein-Westfalen									
Wohn- und Nichtwohngebäude Insgesamt	2 980	23 515	2 656	1 787	226	62	1	9 718	1 531 904
Wohngebäude zusammen	1 527	1 170	41	1 764	223	62	1	9 605	277 936
Nichtwohngebäude zusammen	1 453	22 344	2 615	23	3	-	-	113	1 253 968
Rheinland-Pfalz									
Wohn- und Nichtwohngebäude Insgesamt	1 927	7 736	862	1 512	179	237	4	7 957	593 490
Wohngebäude zusammen	1 178	961	59	1 484	176	237	4	7 835	242 511
Nichtwohngebäude zusammen	749	6 775	803	28	3	-	-	122	350 979
Saarland									
Wohn- und Nichtwohngebäude Insgesamt	206	543	64	135	17	-	-	768	51 201
Wohngebäude zusammen	120	92	1	134	17	-	-	763	22 595
Nichtwohngebäude zusammen	86	452	63	1	0	-	-	5	28 606
Sachsen									
Wohn- und Nichtwohngebäude Insgesamt	849	4 849	583	419	51	2	0	2 216	432 471
Wohngebäude zusammen	372	259	11	418	51	2	0	2 211	60 381
Nichtwohngebäude zusammen	477	4 590	571	1	0	-	-	5	372 090
Sachsen-Anhalt									
Wohn- und Nichtwohngebäude Insgesamt	366	3 544	439	134	16	-	-	698	218 106
Wohngebäude zusammen	121	79	0	134	16	-	-	698	17 976
Nichtwohngebäude zusammen	245	3 465	439	-	-	-	-	-	200 130
Schleswig-Holstein									
Wohn- und Nichtwohngebäude Insgesamt	962	3 906	487	647	72	-	-	3 164	320 283
Wohngebäude zusammen	508	350	11	626	70	-	-	3 089	81 853
Nichtwohngebäude zusammen	454	3 556	476	21	2	-	-	75	238 430
Thüringen									
Wohn- und Nichtwohngebäude Insgesamt	477	2 454	303	256	28	-	-	1 258	171 805
Wohngebäude zusammen	199	142	9	229	26	-	-	1 192	33 488
Nichtwohngebäude zusammen	278	2 312	293	27	2	-	-	66	138 317

Bautätigkeitsstatistik

3 Vierteljährliche Entwicklung der Baugenehmigungen nach Raumordnungsregionen

Deutschland

Raumordnungsregion	4. Vierteljahr 2007								4. Vierteljahr 2006		
	Wohn- und Nichtwohngebäude		Wohngebäude				Nichtwohngebäude		Wohnungen insgesamt ^{1) 2)}	Raum-inhalt ³⁾	
			Errichtung neuer Gebäude								
	Wohnungen		Wohnungen in Wohngebäuden				Rauminhalt				
	insgesamt ¹⁾	je 10 000 Einwohner	insgesamt	darunter in Wohngebäuden mit 1 oder 2 Wohnungen							
	Anzahl	% ⁴⁾	Anzahl	% ⁴⁾	Anzahl	% ⁴⁾	1 000 m ³	% ⁴⁾	Anzahl	1 000 m ³	
01 Schleswig-Holstein Nord	378	-9,4	8	317	-7,6	204	4,1	488	60,0	417	305
02 Schleswig-Holstein Südwest	107	-11,6	4	91	2,2	50	-16,7	161	40,0	121	115
03 Schleswig-Holstein Mitte	232	-15,3	3	198	-13,5	165	-7,3	316	70,8	274	185
04 Schleswig-Holstein Ost	266	10,4	6	227	11,3	118	-23,4	334	16,4	241	287
05 Schleswig-Holstein Süd	677	-23,8	7	672	-16,4	433	-14,3	812	12,6	889	721
06 Hamburg	1 418	121,6	8	1 290	104,8	343	40,0	1 403	145,3	640	572
07 Westmecklenburg	373	78,5	8	325	61,7	246	35,9	222	174,1	209	81
08 Mittleres Mecklenburg/Rostock	735	110,0	17	710	129,0	492	168,9	300	94,8	350	154
09 Vorpommern	407	-32,4	9	366	-30,8	223	-17,1	215	51,4	602	142
10 Mecklenburgische Seenplatte	160	30,1	5	140	47,4	86	28,4	62	24,0	123	50
11 Bremen	91	-71,5	2	88	-68,5	78	-47,3	1 159	294,2	319	294
12 Ost-Friesland	324	-11,0	5	281	-9,1	194	-23,6	202	-45,4	364	370
13 Bremerhaven	207	52,2	5	188	41,4	71	-27,6	271	34,8	136	201
14 Hamburg-Umland-Süd	313	-34,8	5	288	-35,0	227	-32,8	514	34,2	480	383
15 Bremen-Umland	222	-26,7	4	179	-35,1	144	-29,4	226	20,2	303	188
16 Oldenburg	695	23,4	12	610	20,1	410	34,0	937	30,1	563	720
17 Emsland	484	28,4	11	456	34,9	412	55,5	1 188	66,6	377	713
18 Osnabrück	241	-42,5	4	205	-42,4	165	-28,6	1 041	114,6	419	485
19 Hannover	619	-44,7	4	514	-48,7	447	-34,0	476	2,6	1 119	464
20 Süddeide	143	15,3	4	119	8,2	110	12,2	126	-10,0	124	140
21 Lüneburg	88	-47,9	3	62	-54,7	56	-48,6	113	85,2	169	61
22 Braunschweig	304	-43,6	3	270	-46,2	216	-40,3	479	55,5	539	308
23 Hildesheim	126	-49,8	3	110	-55,1	64	-27,3	84	-77,2	251	369
24 Göttingen	90	-55,2	2	96	-25,6	55	1,9	294	7,7	201	273
25 Prignitz-Oberhavel	196	-24,9	5	180	-17,1	173	-6,5	332	67,7	261	198
26 Uckermark-Barnim	214	-12,3	7	186	-0,5	186	5,7	175	-10,7	244	196
27 Oderland-Spree	196	-39,5	4	167	-44,7	140	-34,6	76	-66,4	324	226
28 Lausitz-Spreewald	400	-27,4	6	260	27,5	144	-20,4	203	40,0	551	145
29 Havelland-Fläming	977	61,8	13	776	51,6	554	14,9	400	15,9	604	345
30 Berlin	1 466	43,6	4	968	1,5	542	-6,9	1 370	4,2	1 021	1 315
31 Altmark										106	171
32 Magdeburg	Aufgrund der Gebietsreform zum 01. Juli 2007 werden die Raumordnungsregionen im Bundesland Sachsen-Anhalt neu zusammengestellt									229	407
33 Dessau										134	559
34 Halle/S.										254	148
35 Münster	1 445	-21,5	9	1 088	-32,2	682	-32,2	1 989	55,5	1 841	1 279
36 Bielefeld	830	-27,6	5	718	-29,3	425	-28,3	786	-3,0	1 146	810
37 Paderborn	177	-38,5	4	150	-44,0	135	-28,2	412	43,6	288	287
38 Arnberg	300	-23,5	5	238	-27,4	130	-51,9	274	2,2	392	268
39 Dortmund	658	55,2	6	605	49,0	317	12,8	792	-69,2	424	2 575
40 Emscher-Lippe	307	-32,5	3	290	-34,7	187	-27,0	1 024	1090,7	455	86
41 Duisburg/Essen	1 112	12,3	5	950	3,4	587	4,1	1 316	-10,5	990	1 471
42 Düsseldorf	1 408	-15,7	5	1 260	-17,4	693	-12,4	2 499	59,9	1 671	1 563
43 Bochum/Hagen	693	12,0	5	670	19,2	387	10,6	449	-13,5	619	519
44 Köln	1 626	33,4	7	1 468	47,2	577	14,0	270	-16,4	1 219	323
45 Aachen	813	6,1	6	715	9,2	562	10,0	1 444	49,8	766	964
46 Bonn	634	-32,2	7	585	-26,8	346	-19,9	319	-40,7	935	538
47 Siegen	135	-42,6	3	112	-40,1	94	-26,6	177	-32,4	235	262
48 Nordhessen	223	2,3	2	166	-5,1	102	-15,7	543	-24,3	218	717

1) Einschl. Baumaßnahmen an bestehenden Gebäuden.

2) In Wohn- und Nichtwohngebäuden.

3) Errichtung neuer Gebäude.

4) Veränderung zum Vorjahreszeitraum.

Bautätigkeitsstatistik

3 Vierteljährliche Entwicklung der Baugenehmigungen nach Raumordnungsregionen

Deutschland

Raumordnungsregion	1. Vierteljahr 2007		2. Vierteljahr 2007		3. Vierteljahr 2007		Jahr 2007		Jahr 2006		
	Wohnungen insgesamt ¹⁾	Raum- inhalt ²⁾	Wohnungen insgesamt ¹⁾	Raum- inhalt ²⁾	Wohnungen insgesamt ¹⁾	Raum- inhalt ²⁾	Wohnungen insgesamt ¹⁾	Raum- inhalt ²⁾	Wohnungen insgesamt ¹⁾	Raum- inhalt ²⁾	
	Anzahl	1 000 m ³	Anzahl	1 000 m ³	Anzahl	1 000 m ³	Anzahl	1 000 m ³	Anzahl	1 000 m ³	
01 Schleswig-Holstein Nord	395	352	338	692	387	506	1 498	2 038	1 883	1 776	
02 Schleswig-Holstein Sudwest	131	124	148	306	127	241	513	832	565	715	
03 Schleswig-Holstein Mitte	245	219	435	147	363	347	1 275	1 029	1 618	747	
04 Schleswig-Holstein Ost	165	61	166	513	228	160	825	1 067	1 479	958	
05 Schleswig-Holstein Süd	718	1 076	741	395	822	680	2 958	2 963	4 163	3 303	
06 Hamburg	619	645	1 502	1 474	1 036	397	4 575	3 919	3 832	3 081	
07 Westmecklenburg	114	121	280	142	205	108	972	593	1 274	749	
08 Mittleres Mecklenburg/Rostock	174	93	296	353	230	51	1 435	797	1 777	559	
09 Vorpommern	318	99	281	184	498	98	1 504	594	2 182	357	
10 Mecklenburgische Seenplatte	63	91	135	69	85	136	443	358	615	201	
11 Bremen	287	157	200	341	334	775	912	2 433	820	1 950	
12 Ost-Friesland	330	347	403	391	473	355	1 530	1 294	2 056	1 503	
13 Bremerhaven	143	322	195	588	214	671	759	1 853	843	1 058	
14 Hamburg-Umland-Süd	310	336	432	480	442	608	1 497	1 938	2 507	2 729	
15 Bremen-Umland	303	268	341	354	233	309	1 099	1 157	1 741	1 252	
16 Oldenburg	343	763	260	444	342	545	1 640	2 689	2 671	2 642	
17 Emsland	265	738	328	961	379	675	1 456	3 562	2 099	2 981	
18 Osnabrück	340	841	360	825	323	613	1 264	3 320	2 307	2 228	
19 Hannover	437	252	456	354	346	223	1 858	1 305	3 401	1 424	
20 Sudheide	127	61	146	198	143	138	559	523	739	832	
21 Lüneburg	85	61	169	53	196	156	538	383	906	454	
22 Braunschweig	373	644	462	252	489	531	1 628	1 907	2 692	1 621	
23 Hildesheim	100	71	125	60	95	177	446	393	850	679	
24 Göttingen	106	185	184	143	137	95	517	718	964	902	
25 Prignitz-Oberhavel	298	102	204	147	272	121	970	702	1 411	807	
26 Uckermark-Barnim	174	92	180	65	202	142	770	475	1 152	423	
27 Oderland-Spree	221	346	327	152	351	108	1 095	683	1 516	1 018	
28 Lausitz-Spreewald	145	197	268	476	262	226	1 075	1 102	1 833	729	
29 Havelland-Fläming	654	196	775	324	900	978	3 306	1 898	3 465	2 293	
30 Berlin	1 171	409	1 144	632	1 102	1 320	4 883	3 730	5 010	4 502	
31 Altmark	52	91	48	43	Aufgrund der Gebietsreform zum 01. Juli 2007 werden die Raumordnungsregionen im Bundesland Sachsen-Anhalt neu zusammengestellt					357	449
32 Magdeburg	304	345	281	471						1 679	2 214
33 Dessau	79	138	195	1 843						655	1 882
34 Halle/S.	178	352	252	293						1 366	1 430
35 Münster	1 450	1 059	1 319	1 549	1 218	1 444	5 432	6 042	7 632	5 115	
36 Bielefeld	669	768	897	1 027	1 012	1 485	3 408	4 066	5 283	3 293	
37 Paderborn	194	181	247	177	267	232	885	1 002	1 331	1 468	
38 Arnsberg	254	288	266	575	321	573	1 141	1 710	1 781	1 251	
39 Dortmund	576	440	446	894	518	1 655	2 198	3 780	3 089	5 293	
40 Emscher-Lippe	353	108	280	236	450	414	1 390	1 783	1 910	750	
41 Duisburg/Essen	800	729	1 293	1 440	1 099	1 576	4 304	5 062	4 788	5 996	
42 Düsseldorf	1 255	1 029	1 390	2 668	1 238	1 026	5 291	7 221	6 911	3 770	
43 Bochum/Hagen	358	274	447	481	487	557	1 985	1 761	2 277	1 853	
44 Köln	1 134	272	1 242	213	2 386	688	6 388	1 444	6 813	1 338	
45 Aachen	693	424	652	490	641	447	2 799	2 805	3 682	2 782	
46 Bonn	506	553	640	599	913	471	2 693	1 942	3 282	1 553	
47 Siegen	144	283	184	318	211	578	674	1 355	1 208	960	
48 Nordhessen	172	669	259	497	219	832	873	2 540	1 472	1 502	

1) In Wohn- und Nichtwohngebäuden (einschl. Baumaßnahmen an bestehenden Gebäuden).

2) Errichtung in Nichtwohngebäuden.

Bautätigkeitsstatistik

3 Vierteljährliche Entwicklung der Baugenehmigungen nach Raumordnungsregionen

Deutschland

Raumordnungsregion	4. Vierteljahr 2007									4. Vierteljahr 2006		
	Wohn- und Nichtwohngebäude		Wohngebäude						Nichtwohngebäude		Wohnungen insgesamt ^{1) 2)}	Raum- inhalt ³⁾
			Errichtung neuer Gebäude									
	Wohnungen		Wohnungen in Wohngebäuden				Rauminhalt					
	insgesamt ¹⁾	je 10 000 Einwohner	insgesamt	darunter in Wohngebäuden mit 1 oder 2 Wohnungen								
	Anzahl	% ⁴⁾	Anzahl	% ⁴⁾	Anzahl	% ⁴⁾	1 000 m ³	% ⁴⁾	Anzahl	1 000 m ³		
49 Mittelhessen	415	-6,3	4	303	-7,9	211	-24,1	1 022	205,1	443	335	
50 Osthessen	85	-11,5	2	74	-9,8	57	-18,6	337	198,2	96	113	
51 Rhein-Main	2 367	18,7	9	1 982	10,7	643	-31,8	1 808	-37,1	1 994	2 874	
52 Starkenburg	615	-5,2	6	512	-7,1	281	-14,3	905	54,2	649	587	
53 Nordthüringen	77	-48,0	2	67	-9,5	52	-22,4	121	-14,8	148	142	
54 Mittelthüringen	132	-64,3	2	131	-48,2	98	-31,9	395	-1,7	370	402	
55 Südthüringen	209	58,3	4	80	-10,1	71	-16,5	217	-20,8	132	274	
56 Ostthüringen	510	161,5	7	315	79,0	135	29,8	548	38,7	195	395	
57 Westsachsen	398	-27,9	4	291	-18,3	254	-3,8	383	23,9	552	309	
58 Oberes Elbtal/Osterzgebirge	789	127,4	8	373	12,3	272	4,6	991	219,7	347	310	
59 Oberlausitz-Niederschlesien	99	-21,4	2	69	-28,9	69	-21,6	297	82,2	126	163	
60 Chemnitz-Erzgebirge	249	-6,0	3	130	-33,0	113	-19,3	398	9,6	265	363	
61 Südwestsachsen	129	-53,8	2	66	-69,3	61	-15,3	217	88,7	279	115	
62 Mittelrhein-Westerwald	429	-24,6	3	360	-24,8	310	-25,5	992	84,0	569	539	
63 Trier	444	6,5	9	370	5,1	270	3,1	383	10,1	417	348	
64 Rheinhessen-Nahe	563	-34,2	7	483	-32,5	264	-27,5	1 100	67,9	856	655	
65 Westpfalz	236	-22,9	4	217	-18,1	164	-34,4	412	149,7	306	165	
66 Rheinpfalz	418	-23,3	5	357	-22,7	254	-25,5	336	54,8	545	217	
67 Saar	351	-7,6	3	317	-4,2	227	1,3	659	5,4	380	625	
68 Unterer Neckar	612	6,3	5	535	22,7	265	19,4	361	62,6	576	964	
69 Franken	566	-13,5	6	518	-14,2	278	-2,8	943	18,6	654	795	
70 Mittlerer Oberrhein	660	-33,7	7	579	-36,1	267	-34,9	284	-70,3	996	955	
71 Nordschwarzwald	309	-11,5	5	264	-10,8	126	-42,2	316	-7,6	349	342	
72 Stuttgart	2 091	-20,8	8	1 872	-24,2	796	3,5	1 474	2,7	2 641	1 435	
73 Ostwürttemberg	198	1,0	4	175	14,4	95	-22,8	454	-2,4	196	465	
74 Donau-Iller (BW)	291	-12,1	6	269	-9,7	152	-26,9	456	12,3	331	406	
75 Neckar-Alb	380	-8,2	5	354	-9,9	189	-17,1	566	111,2	414	268	
76 Schwarzwald-Baar-Heuberg	227	3,2	5	189	5,6	116	17,2	361	-24,9	220	481	
77 Südlicher Oberrhein	741	36,0	7	634	38,7	359	7,8	332	-42,3	545	575	
78 Hochrhein-Bodensee	502	17,0	8	430	23,9	155	-25,1	534	39,8	429	382	
79 Bodensee-Oberschwaben	402	-22,7	7	337	-20,0	220	-0,5	804	98,5	520	405	
80 Bayerischer Untermain	132	-56,1	4	115	-58,0	87	-29,8	238	349,1	301	53	
81 Würzburg	175	-45,3	3	152	-43,5	124	-24,8	445	27,5	320	349	
82 Main-Rhön	121	-24,8	3	104	-26,8	94	-6,0	246	-28,9	161	346	
83 Oberfranken-West	253	26,5	4	213	33,1	137	4,6	263	-67,3	200	805	
84 Oberfranken-Ost	61	-29,9	1	53	-23,2	49	-24,6	370	44,5	87	256	
85 Oberpfalz-Nord	182	-41,5	4	139	-49,5	125	-51,2	470	0,0	311	470	
86 Industrieregion Mittelfranken	894	-19,2	7	809	-6,4	402	4,4	1 113	-28,1	1 106	1 549	
87 Westmittelfranken	134	-6,9	3	113	0,0	89	-1,1	442	59,6	144	277	
88 Augsburg	476	-3,6	6	400	3,6	246	-23,6	770	95,4	494	394	
89 Ingolstadt	346	-5,2	8	312	2,0	225	13,6	1 099	214,0	365	350	
90 Regensburg	513	-1,2	7	455	21,0	270	-14,6	1 238	24,0	519	998	
91 Donau-Wald	324	0,6	5	263	-17,8	234	0,0	600	-26,1	322	812	
92 Landshut	204	2,0	5	172	-2,8	149	0,7	364	-8,3	200	397	
93 München	2 746	-0,5	11	2 333	-8,1	914	-1,9	2 732	95,7	2 760	1 396	
94 Donau-Iller (By)	350	32,1	8	309	42,4	149	-4,5	1 185	88,4	265	629	
95 Allgäu	298	-27,0	6	237	-31,3	150	-3,8	199	-47,6	408	380	
96 Oberland	218	-40,3	5	189	-38,0	145	-10,5	184	-51,7	365	381	
97 Südostoberbayern	403	-5,2	5	309	-4,6	215	-18,9	671	33,4	425	503	

1) Einschl. Baumaßnahmen an bestehenden Gebäuden.

2) In Wohn- und Nichtwohngebäuden.

3) Errichtung neuer Nichtwohngebäude.

4) Veränderung zum Vorjahreszeitraum.

Bautätigkeitsstatistik

3 Vierteljährliche Entwicklung der Baugenehmigungen nach Raumordnungsregionen

Deutschland

Raumordnungsregion	1. Vierteljahr 2007		2. Vierteljahr 2007		3. Vierteljahr 2007		Jahr 2007		Jahr 2006	
	Wohnungen insgesamt ¹⁾	Raum- inhalt ²⁾	Wohnungen insgesamt ¹⁾	Raum- inhalt ²⁾	Wohnungen insgesamt ¹⁾	Raum- inhalt ²⁾	Wohnungen insgesamt ¹⁾	Raum- inhalt ²⁾	Wohnungen insgesamt ¹⁾	Raum- inhalt ²⁾
	Anzahl	1 000 m ³	Anzahl	1 000 m ³	Anzahl	1 000 m ³	Anzahl	1 000 m ³	Anzahl	1 000 m ³
49 Mittelhessen	480	445	505	653	456	903	1 856	3 022	2 887	1 892
50 Osthessen	9	555	274	424	149	180	517	1 497	894	546
51 Rhein-Main	1 794	1 675	2 337	1 158	2 104	1 664	8 602	6 305	8 607	6 499
52 Starkenburg	586	435	583	503	809	809	2 593	2 651	3 342	2 946
53 Nordthüringen	122	281	124	281	148	121	471	804	660	543
54 Mittelthüringen	285	350	207	309	330	172	954	1 226	1 426	1 630
55 Sudthüringen	90	104	153	305	193	250	645	876	753	1 177
56 Ostthüringen	26	108	446	239	334	249	1 316	1 144	974	1 280
57 Westsachsen	250	675	434	537	467	676	1 549	2 271	2 342	1 419
58 Oberes Elbtal/Ost erzgebirge	269	499	366	635	356	902	1 780	3 027	1 984	1 451
59 Oberlausitz-Niederschlesien	49	184	147	117	126	430	421	1 029	640	899
60 Chemnitz-Erzgebirge	53	433	245	687	333	303	880	1 821	1 341	1 442
61 Südwestsachsen	128	132	116	236	150	270	523	856	1 059	882
62 Mittelrhein-Westerwald	581	531	532	635	593	961	2 135	3 119	3 954	2 891
63 Trier	371	190	426	552	517	288	1 758	1 413	2 363	1 162
64 Rheinhessen-Nahe	813	266	413	599	551	454	2 340	2 419	3 008	3 098
65 Westpfalz	234	289	294	482	260	223	1 024	1 406	1 823	552
66 Rheinpfalz	579	603	569	792	574	1 670	2 140	3 401	3 053	1 500
67 Saar	446	433	389	293	296	543	1 482	1 929	2 080	1 726
68 Unterer Neckar	356	296	533	407	531	968	2 032	2 032	3 455	2 666
69 Franken	578	746	544	1 382	533	1 454	2 221	4 525	3 269	3 713
70 Mittlerer Oberrhein	444	323	669	261	477	476	2 250	1 345	3 381	2 186
71 Nordschwarzwald	225	130	304	193	294	433	1 132	1 071	1 722	1 196
72 Stuttgart	1 798	947	1 949	1 441	1 985	1 143	7 823	5 005	9 702	4 736
73 Ostwürttemberg	197	398	183	494	181	358	759	1 704	1 296	1 668
74 Donau-Iller (BW)	350	877	90	543	317	984	1 048	2 859	1 842	2 139
75 Neckar-Alb	547	390	408	508	544	645	1 879	2 109	2 464	1 363
76 Schwarzwald-Baar-Heuberg	237	216	272	348	399	330	1 135	1 255	1 414	1 303
77 Südlicher Oberrhein	762	449	731	643	689	846	2 923	2 269	3 761	3 141
78 Hochrhein-Bodensee	418	351	324	366	436	615	1 680	1 866	2 528	1 247
79 Bodensee-Oberschwaben	488	267	442	946	392	669	1 724	2 687	2 508	2 047
80 Bayerischer Untermain	154	168	212	425	165	465	663	1 296	1 326	921
81 Würzburg	262	279	410	321	279	582	1 126	1 627	1 557	1 371
82 Main-Rhon	152	598	236	835	201	430	710	2 109	1 100	1 249
83 Oberfranken-West	247	349	318	838	361	659	1 179	2 109	1 702	2 154
84 Oberfranken-Ost	106	185	167	734	159	454	493	1 744	741	820
85 Oberpfalz-Nord	798	247	271	394	338	696	1 589	1 806	1 939	1 530
86 Industrieregion Mittelfranken	793	653	826	915	1 321	1 006	3 834	3 688	5 903	4 736
87 Westmittelfranken	151	968	143	461	255	620	683	2 491	1 377	1 386
88 Augsburg	511	583	595	716	775	635	2 357	2 704	3 319	2 857
89 Ingolstadt	512	403	389	391	545	518	1 792	2 411	2 437	2 102
90 Regensburg	466	623	833	1 162	573	860	2 385	3 883	3 731	3 475
91 Donau-Wald	376	429	436	1 064	395	1 064	1 531	3 157	2 397	2 833
92 Landshut	199	441	391	480	308	562	1 102	1 847	1 632	1 834
93 München	2 584	1 417	3 078	2 506	2 676	2 306	11 084	8 962	15 464	8 030
94 Donau-Iller (By)	240	480	339	752	409	582	1 338	2 999	1 765	2 103
95 Allgäu	331	297	332	318	319	601	1 280	1 414	1 861	1 430
96 Oberland	259	139	395	349	338	370	1 210	1 043	1 871	1 153
97 Südostoberbayern	596	782	945	773	566	1 359	2 510	3 584	3 000	2 463

1) In Wohn- und Nichtwohngebäuden (einschl. Baumaßnahmen an bestehenden Gebäuden).

2) Errichtung neuer Nichtwohngebäude.

Bautätigkeit
4 Bauüberhang am Jahresende

Jahr	Wohnungen insgesamt ¹⁾	Errichtung neuer Gebäude								Erloschene Baugeneh- migungen ----- Wohnungen ¹⁾	
		Rauminhalt der		Wohnungen in Wohn- und Nichtwohngebäuden							
		Wohn-	Nichtwohn-	zusammen	davon						
					unter Dach		noch nicht unter Dach		noch nicht begonnen		
					Gebäude						
Anzahl	1 000 m ³	Anzahl		%	Anzahl	%	Anzahl	%			
Deutschland											
2001	508 802	254 223	346 895	443 839	167 895	37,8	82 511	18,6	193 433	43,6	36 312
2002	460 514	237 281	320 445	403 440	146 852	36,4	65 257	16,2	191 331	47,4	32 689
2003	464 007	248 690	305 805	407 613	147 749	36,2	66 392	16,3	193 472	47,5	25 991
2004	432 805	232 149	284 478	376 778	140 101	37,2	60 765	16,1	175 912	46,7	22 913
2005	408 966	218 173	279 080	355 377	126 391	35,6	62 103	17,5	166 883	47,0	22 991
2006	385 610	206 787	287 138	332 600	128 789	38,7	60 526	18,2	143 285	43,1	22 834
Früheres Bundesgebiet 2)											
2001	411 010	216 381	288 861	365 425	149 762	41,0	59 587	16,3	156 076	42,7	23 901
2002	382 410	206 181	276 576	340 762	128 714	37,8	56 255	16,5	155 793	45,7	20 082
2003	391 930	218 269	258 151	349 115	129 327	37,0	58 320	16,7	161 468	46,3	17 323
2004	369 621	205 066	242 516	326 227	122 976	37,7	53 312	16,3	149 939	46,0	15 339
2005	350 139	192 624	236 071	308 081	112 012	36,4	53 889	17,5	142 180	46,2	16 870
2006	331 793	183 351	242 692	289 878	115 336	39,8	51 417	17,7	123 125	42,5	16 635
Neue Länder und Berlin 3)											
2001	97 792	37 842	58 034	78 414	23 170	29,5	12 036	15,3	43 208	55,1	12 411
2002	78 104	31 100	43 869	62 678	18 138	28,9	9 002	14,4	35 538	56,7	12 607
2003	72 077	30 420	47 654	58 498	18 422	31,5	8 072	13,8	32 004	54,7	8 668
2004	63 184	27 084	41 962	50 551	17 125	33,9	7 453	14,7	25 973	51,4	7 574
2005	58 827	25 549	43 009	47 296	14 379	30,4	8 214	17,4	24 703	52,2	6 121
2006	53 817	23 435	44 446	42 722	13 453	31,5	9 109	21,3	20 160	47,2	6 199

Siehe Fachserie 5, Reihe 1.

1) Einschl. Baumaßnahmen an bestehenden Gebäuden.

2) Gebietsstandsänderung: Ab Berichtsjahr 2005 ohne Berlin-West

3) Gebietsstandsänderung: Bis Berichtsjahr 2004: Neue Länder und Berlin-Ost.

Ab Berichtsjahr 2005 wird Berlin-West den neuen Ländern zugeordnet.

5 Gebäude- und Wohnungsabgang

Jahr	Wohngebäude				Nichtwohngebäude				Wohnungen insgesamt ¹⁾
	Gebäude	Nutz-	Wohn-	Wohnungen	Gebäude	Nutz-	Wohn-	Wohnungen	
		fläche				fläche			
	Anzahl	1 000 m ²		Anzahl	Anzahl	1 000 m ²		Anzahl	
	Deutschland								
2001	8 289	440	2 000	28 383	15 967	9 893	252	2 943	32 265
2002	9 416	553	2 986	46 433	15 086	9 293	222	2 522	50 190
2003	9 758	604	3 323	50 952	13 904	8 872	223	2 492	56 265
2004	10 663	602	3 599	55 775	14 649	9 087	221	2 373	60 046
2005	9 749	558	3 421	53 397	12 890	8 360	235	2 629	55 009
2006	9 168	570	3 108	46 998	11 439	7 772	219	2 424	51 230
Früheres Bundesgebiet 2)									
2001	5 698	237	1 011	12 565	8 523	5 857	191	2 023	15 132
2002	5 810	265	1 076	13 851	8 146	5 656	166	1 758	16 256
2003	5 193	246	1 000	12 353	7 454	5 108	161	1 688	14 607
2004	6 068	297	1 141	14 310	8 343	5 497	169	1 733	16 812
2005	5 451	295	1 061	13 516	8 136	5 378	187	1 969	13 987
2006	5 705	292	1 189	14 596	7 679	5 346	185	2 015	17 337
Neue Länder und Berlin 3)									
2001	2 591	203	989	15 818	7 444	4 036	61	920	17 133
2002	3 606	288	1 911	32 582	6 940	3 636	55	764	33 934
2003	4 565	358	2 324	38 599	6 450	3 764	62	804	41 658
2004	4 595	305	2 458	41 465	6 306	3 590	52	640	43 234
2005	4 296	263	2 360	39 881	4 754	2 982	48	660	41 022
2006	3 463	278	1 919	32 402	3 760	2 426	35	409	33 893

1) Einschl. Wohnungen in Gebäudeteilen.

2) Gebietsstandsänderung: Ab Berichtsjahr 2005 ohne Berlin-West

3) Gebietsstandsänderung: Bis Berichtsjahr 2004: Neue Länder und Berlin-Ost.

Ab Berichtsjahr 2005 wird Berlin-West den neuen Ländern zugeordnet.

Ergänzende Angaben für die Bauwirtschaft
1 Indizes für das Produzierende Gewerbe
1.1 Index des Auftragseingangs im Verarbeitenden Gewerbe *)
Wertindex 2000 = 100

Deutschland

Jahr Monat	Herstellung von Zement		Herstellung von Ziegeln und sonstiger Baukeramik		Herstellung von Erzeugnissen aus Beton, Zement und Gips		Herstellung von Konstruktionsteilen, Fertigbauteilen, Ausbauelementen und Fertigteil- bauten aus Holz		Stahl- und Leichtmetallbau		Herstellung von Bergwerks-, Bau- und Baustoffmaschinen	
	26.51		26.4		26.6		20.30		28.1		29.52	
	ins- gesamt	dar. Inland	ins- gesamt	dar. Inland	ins- gesamt	dar. Inland	ins- gesamt	dar. Inland	ins- gesamt	dar. Inland	ins- gesamt	dar. Inland
2004 D	65,7	62,0	84,5	81,1	101,7	98,6	81,8	77,2	91,5	86,6	123,3	87,0
2005 D	69,8	65,8	78,7	73,6	102,7	95,0	84,2	78,4	93,8	86,3	140,5	97,1
2006 D	77,6	72,5	95,6	89,3	115,7	99,6	89,1	80,5	102,1	91,4	184,8	109,6
2007 D	87,0	77,7	83,4	74,8	122,4	103,5	87,2	76,8	118,6	105,4	250,5	141,3
2002 Dezember	39,6	36,9	44,1	42,2	77,1	74,7	84,0	83,5	75,3	75,8	90,6	85,7
2003 Januar	30,8	27,2	32,2	30,1	105,4	103,7	70,0	66,8	78,2	73,5	113,7	107,6
Februar	38,8	34,7	36,8	34,8	75,9	70,2	71,7	67,0	79,2	76,3	95,6	70,7
März	65,8	62,4	78,6	76,2	80,0	75,4	85,1	81,2	89,5	87,1	112,6	87,2
April	77,1	72,6	102,5	98,9	78,4	71,3	86,5	83,6	85,1	82,4	97,5	79,7
Mai	76,3	72,1	105,4	102,9	76,4	72,4	85,1	81,8	86,0	81,9	93,0	68,8
Juni	71,3	67,0	107,6	104,9	92,1	87,8	87,0	84,2	92,7	84,2	92,9	77,9
Juli	77,5	75,8	116,1	113,8	99,3	94,7	93,3	88,5	95,6	93,4	93,4	79,1
August	63,3	61,1	99,8	97,0	89,4	87,3	85,3	82,9	85,1	83,9	80,2	57,8
September	76,5	71,6	113,2	110,1	90,0	88,7	98,7	95,2	97,6	93,6	88,8	68,1
Oktober	74,1	69,5	105,6	101,3	109,9	108,6	102,6	99,6	96,6	93,4	115,7	101,4
November	60,9	56,6	79,6	76,3	96,0	93,1	106,5	104,3	87,5	85,2	100,8	80,0
Dezember	43,3	39,7	54,7	51,6	71,8	70,3	87,5	85,6	79,2	79,3	101,2	79,4
2004 Januar	32,6	28,7	34,1	31,3	97,1	94,5	68,3	64,0	78,2	72,6	103,8	72,4
Februar	43,7	40,1	47,7	44,5	96,8	91,3	71,2	65,8	75,7	72,1	113,2	80,9
März	70,3	66,7	83,7	81,1	106,7	103,0	87,0	81,4	96,8	91,4	148,3	99,2
April	72,7	69,3	102,1	98,8	111,5	111,2	82,6	78,7	92,8	89,6	130,5	96,6
Mai	70,5	66,7	100,6	97,6	86,1	82,8	77,0	72,0	88,0	84,0	128,1	84,7
Juni	80,6	75,9	116,4	113,1	98,8	96,3	88,0	81,9	103,8	98,2	134,6	85,8
Juli	80,8	77,4	107,7	105,3	95,1	94,7	82,8	78,5	98,5	92,5	132,6	87,5
August	72,0	69,5	98,4	95,2	101,0	97,7	78,1	74,2	92,5	89,5	117,8	80,2
September	78,5	74,5	103,2	98,9	105,0	100,8	89,3	84,1	106,0	97,2	113,9	82,7
Oktober	73,5	69,4	91,9	87,7	108,8	102,8	91,2	86,2	94,6	89,8	102,5	81,0
November	67,5	63,3	76,3	71,5	112,1	107,7	92,1	88,8	90,2	85,1	114,3	92,6
Dezember	46,0	42,3	52,3	48,7	101,3	100,4	73,5	70,2	81,3	77,3	139,7	100,8
2005 Januar	34,8	30,9	32,8	29,8	98,9	88,1	64,7	58,6	80,1	71,6	132,4	92,6
Februar	37,1	31,9	33,8	29,9	89,7	77,8	64,6	59,6	77,0	69,0	144,5	94,1
März	51,9	47,8	52,8	48,9	93,6	81,2	77,4	71,4	90,5	83,9	151,0	100,5
April	81,9	78,8	96,7	92,3	95,3	88,1	81,9	75,0	93,3	83,7	133,8	102,0
Mai	78,9	74,8	94,3	90,0	97,3	91,9	78,8	72,3	92,7	84,6	129,4	96,3
Juni	90,0	85,6	116,2	107,7	101,2	94,8	90,7	83,2	108,3	97,5	155,4	112,6
Juli	81,9	79,5	98,6	93,4	104,5	98,6	86,7	81,4	101,4	94,3	127,7	93,7
August	80,0	78,2	95,9	91,3	110,6	103,5	83,0	78,0	99,8	95,5	117,0	77,7
September	89,5	84,4	102,5	96,4	107,5	100,1	93,1	87,1	103,7	95,6	128,3	95,9
Oktober	81,0	76,6	92,3	85,1	108,0	101,8	88,4	82,3	94,9	85,4	139,9	94,6
November	78,2	73,0	82,0	75,4	117,8	108,4	104,4	99,2	99,3	92,7	145,1	96,7
Dezember	51,8	47,8	46,8	42,8	107,7	105,2	96,1	93,0	84,6	81,8	181,9	107,9
2006 Januar	31,6	27,6	29,0	25,7	109,8	100,8	72,7	63,9	80,4	70,9	169,7	94,0
Februar	42,9	37,3	35,6	31,9	102,7	97,4	76,1	68,5	79,4	71,7	171,6	111,5
März	64,9	59,4	74,7	69,2	128,1	109,0	95,3	86,6	109,9	98,9	198,4	116,4
April	76,7	71,0	90,7	84,1	93,1	76,0	90,0	80,6	95,7	85,0	172,7	101,8
Mai	96,7	91,3	121,0	112,7	114,9	100,4	91,0	81,0	105,8	90,6	180,6	120,0
Juni	92,8	86,3	124,7	114,9	107,1	84,9	90,3	81,7	106,2	91,6	170,9	112,9
Juli	90,1	86,1	116,4	110,3	110,1	94,7	93,6	85,3	109,8	102,1	162,2	95,4
August	91,5	87,1	133,3	127,9	120,7	106,7	89,6	80,8	114,3	99,5	175,8	98,5
September	97,0	91,0	120,5	112,3	135,1	124,4	90,6	81,7	114,4	105,5	196,9	115,9
Oktober	95,8	90,5	120,3	113,3	124,3	104,1	101,2	91,7	105,8	96,0	216,2	114,4
November	90,0	85,7	105,1	99,1	135,1	111,9	94,0	85,7	110,0	98,1	209,7	115,7
Dezember	61,4	57,0	75,6	70,2	107,7	91,4	85,0	78,2	93,5	87,0	192,4	118,9
2007 Januar	48,4	43,2	58,0	52,6	141,4	128,7	80,9	71,0	98,7	86,2	277,2	163,9
Februar	59,0	51,1	58,5	52,2	116,3	97,4	80,7	69,9	96,2	87,1	222,4	144,9
März	83,0	75,6	75,4	66,5	137,3	110,7	105,6	92,3	128,0	110,0	267,1	163,9
April	89,4	80,5	87,0	79,2	118,0	92,5	86,4	76,9	118,8	104,8	229,7	152,1
Mai	96,4	87,3	101,3	90,7	127,0	107,3	90,5	80,7	122,8	108,8	236,4	126,8
Juni	102,4	90,9	101,3	88,4	116,1	96,3	84,7	74,9	123,1	111,6	218,4	134,1
Juli	101,8	92,9	100,7	90,2	123,7	102,3	89,5	80,5	131,7	116,7	301,3	141,9
August	100,4	91,6	98,2	88,9	126,4	111,3	88,4	79,5	122,9	113,8	232,0	130,6
September	100,9	90,5	92,0	84,2	128,6	113,1	84,1	74,1	119,1	102,9	234,8	113,3
Oktober	106,5	95,1	97,7	88,7	123,9	104,0	91,1	78,7	126,6	109,7	300,1	148,3
November	95,2	82,9	75,6	68,6	123,3	104,8	86,3	74,8	129,4	117,5	247,5	136,0
Dezember	60,0	50,4	54,7	47,7	86,7	73,7	77,8	68,8	105,4	95,2	239,4	139,2

Siehe Fachserie 4, Reihe 2.2.

*) Wertindex: Angaben in jeweiligen Preisen. Die Zahlen für den jeweils letzten Berichtszeitraum gelten als vorläufig.
Abweichungen gegenüber früher veröffentlichten Zahlen ergeben sich durch nachfolgende Berichtigungen.

Statistisches Bundesamt, Ausgewählte Zahlen Bau, 12/2007

Ergänzende Angaben für die Bauwirtschaft
1 Indizes für das Produzierende Gewerbe
1.2 Index des Auftragseingangs im Verarbeitenden Gewerbe *)
Volumenindex 2000 = 100
Deutschland

Jahr Monat	Herstellung von Zement		Herstellung von Ziegeln und sonstiger Baukeramik		Herstellung von Erzeugnissen aus Beton, Zement und Gips		Herstellung von Konstruktionsteilen, Fertigbauteilen, Ausbauelementen und Fertigteil- bauten aus Holz		Stahl- und Leichtmetallbau		Herstellung von Bergwerks-, Bau- und Baustoffmaschinen	
	26.51		26.4		26.6		20.30		28.1		29.52	
	ins- gesamt	dar. Inland	ins- gesamt	dar. Inland	ins- gesamt	dar. Inland	ins- gesamt	dar. Inland	ins- gesamt	dar. Inland	ins- gesamt	dar. Inland
2004 D	73,5	70,2	80,9	77,6	113,7	112,6	82,6	77,5	88,4	84,1	118,0	84,1
2005 D	75,1	71,6	75,5	70,4	108,2	102,7	85,1	78,5	86,2	79,6	130,8	91,7
2006 D	80,5	75,7	91,8	86,0	117,1	103,9	89,7	79,3	91,8	82,3	168,2	102,5
2007 D	84,6	75,4	76,7	68,9	120,7	105,6	85,1	73,3	102,1	90,2	222,5	129,5
2002 Dezember	42,6	40,5	44,2	42,4	89,8	89,7	84,4	83,7	74,8	75,4	88,5	83,7
2003 Januar	33,5	30,3	32,1	30,0	122,9	124,5	70,3	66,7	77,5	73,2	110,8	105,3
Februar	42,5	38,9	36,8	34,6	87,1	83,6	72,0	66,9	78,7	76,2	93,0	69,2
März	73,5	70,4	78,9	76,2	93,2	90,8	85,5	81,1	88,6	86,6	109,6	85,4
April	88,5	84,6	101,9	97,8	93,3	88,9	86,8	83,5	84,2	81,9	94,8	78,0
Mai	89,2	85,7	103,6	101,7	91,6	90,3	85,7	81,8	85,1	81,4	90,3	67,1
Juni	83,4	79,6	106,4	103,9	112,4	111,6	87,2	84,1	91,6	83,7	90,1	76,0
Juli	92,1	91,3	115,1	113,0	125,3	125,4	94,0	88,8	94,5	92,7	90,4	77,1
August	74,8	73,3	99,1	96,5	109,9	111,4	85,8	83,1	84,3	83,4	77,5	56,3
September	89,5	85,1	113,2	110,0	112,9	115,6	99,3	95,5	96,5	92,9	85,8	66,4
Oktober	87,2	83,2	106,0	101,5	125,5	126,4	102,8	99,5	95,9	93,2	112,2	99,3
November	71,7	67,8	79,7	76,3	108,6	107,3	106,9	104,2	86,7	84,8	97,7	78,4
Dezember	50,8	47,4	54,8	51,6	80,8	80,7	87,8	85,6	79,1	79,6	98,2	77,8
2004 Januar	37,1	33,3	33,4	30,4	108,4	107,5	68,8	64,3	77,5	72,5	100,7	70,4
Februar	49,1	45,8	46,6	43,1	107,3	103,6	71,9	66,1	75,0	72,0	109,5	78,5
März	79,0	75,8	81,1	78,0	119,1	117,6	87,8	81,7	95,6	90,8	143,0	96,2
April	81,7	78,7	97,4	94,2	124,7	126,6	83,5	79,3	91,2	88,6	125,6	93,7
Mai	79,0	75,7	94,5	92,4	95,7	94,1	78,0	72,5	85,7	82,3	122,7	82,1
Juni	90,0	85,7	109,4	107,1	110,3	109,8	88,9	82,4	100,4	95,7	128,6	83,1
Juli	89,9	87,1	102,6	100,3	106,9	108,4	83,9	79,1	94,7	89,5	126,6	84,7
August	80,3	78,3	94,2	91,2	112,4	110,9	79,0	74,7	88,5	86,0	112,3	77,6
September	87,2	83,6	98,9	94,7	117,7	115,6	90,2	84,6	100,9	93,1	108,4	79,9
Oktober	82,1	78,4	88,5	84,4	122,2	118,2	91,9	86,3	89,4	85,3	97,4	77,7
November	75,2	71,4	73,4	68,7	125,4	123,1	92,7	89,0	85,0	80,3	108,6	88,9
Dezember	51,5	48,1	50,6	47,1	114,1	115,3	74,1	70,3	76,3	72,8	132,7	96,6
2005 Januar	38,5	34,8	31,4	28,5	105,4	95,4	65,2	58,7	74,3	66,5	125,1	88,0
Februar	40,9	35,8	32,2	28,4	93,2	83,1	65,5	59,7	71,4	64,0	135,7	89,2
März	55,5	52,0	50,2	46,4	95,3	84,9	78,0	71,5	83,1	77,2	140,9	95,3
April	88,3	86,0	91,9	87,8	96,4	91,3	83,0	75,2	85,5	77,1	124,7	96,5
Mai	84,3	81,0	89,5	85,3	99,7	96,7	80,0	72,4	85,0	77,9	120,4	91,0
Juni	95,6	92,1	111,1	102,8	104,3	100,2	92,1	83,4	99,5	89,9	144,5	106,3
Juli	87,5	85,9	94,2	89,1	109,6	106,3	88,0	81,6	93,2	87,0	118,6	88,4
August	85,8	84,4	92,6	87,7	117,3	112,7	83,9	78,2	91,6	88,0	108,6	73,3
September	96,0	91,2	99,1	92,6	115,1	110,1	94,5	87,3	95,0	88,0	119,1	90,4
Oktober	87,8	83,7	89,4	82,2	116,4	112,4	89,2	82,1	86,9	78,6	129,6	89,2
November	84,4	79,7	79,2	72,9	127,5	120,6	105,3	98,9	91,3	85,7	134,5	91,2
Dezember	56,4	52,7	45,1	41,3	118,7	118,5	96,8	92,7	77,7	75,4	167,7	101,8
2006 Januar	33,8	29,9	28,3	24,8	116,2	108,5	74,0	63,8	73,7	65,4	155,5	88,6
Februar	45,5	40,0	34,7	30,8	105,4	95,4	77,2	68,2	72,8	66,1	157,2	104,9
März	68,3	63,0	71,4	66,9	128,7	112,7	96,4	86,1	100,4	90,7	181,7	109,5
April	79,9	74,5	87,2	81,8	94,2	80,3	91,3	80,0	87,2	77,7	157,7	95,8
Mai	100,7	95,6	115,6	108,8	117,5	105,9	92,1	80,3	96,1	82,6	164,8	112,3
Juni	96,4	90,2	119,4	110,4	107,6	88,4	91,1	80,9	95,7	82,7	155,7	105,7
Juli	93,3	89,6	112,3	106,3	110,7	98,3	94,4	84,2	98,4	91,7	147,5	89,3
August	94,6	90,5	127,8	122,4	122,1	111,4	90,2	79,7	102,3	89,2	159,9	92,2
September	99,9	94,1	115,6	107,3	136,4	128,7	91,0	80,4	101,8	93,9	179,0	108,4
Oktober	98,6	93,5	116,4	109,3	124,5	108,1	101,2	89,5	93,5	84,8	195,6	106,2
November	92,2	88,1	101,0	95,4	134,5	115,2	93,1	82,9	97,2	86,5	189,7	107,2
Dezember	63,1	58,8	72,1	67,3	106,9	93,8	84,2	75,8	82,4	76,5	174,4	110,2
2007 Januar	48,0	42,6	54,5	49,7	141,9	133,0	80,0	68,3	86,2	75,0	249,3	151,3
Februar	58,4	50,3	54,5	48,7	114,4	98,7	80,1	67,3	83,5	75,3	199,3	133,7
März	82,2	75,2	69,7	61,6	132,4	110,4	103,4	88,4	110,5	94,5	238,4	151,2
April	87,8	79,1	80,3	73,3	114,5	93,9	84,2	73,6	102,3	89,7	204,8	139,8
Mai	94,3	85,4	93,2	83,7	125,5	110,0	87,8	76,8	105,9	93,3	209,7	116,2
Juni	98,8	87,5	92,7	81,0	115,3	99,3	82,5	71,3	106,0	95,7	194,0	123,0
Juli	99,0	90,3	92,2	82,7	122,7	105,0	86,7	76,6	113,5	100,0	266,8	129,9
August	96,8	88,1	89,6	81,2	125,8	114,1	85,9	75,5	105,4	97,1	205,6	119,3
September	97,5	87,1	83,9	76,8	127,8	116,0	81,9	70,4	102,2	87,6	207,4	103,5
Oktober	102,8	91,4	89,6	81,4	122,4	106,3	88,4	74,6	108,6	93,5	264,6	135,0
November	92,0	79,6	69,4	62,9	121,2	106,4	84,1	71,0	110,8	100,0	218,4	123,8
Dezember	58,1	48,3	50,3	44,0	84,8	74,5	75,6	65,4	90,1	80,9	211,3	126,7

Siehe Fachserie 4, Reihe 2.2.

*) Volumenindex: Preisbereinigte Angaben. Die Zahlen für den jeweils letzten Berichtszeitraum gelten als vorläufig.
Abweichungen gegenüber früher veröffentlichten Zahlen ergeben sich durch nachfolgende Berichtigungen.

Statistisches Bundesamt, Ausgewählte Zahlen Bau, 12/2007

Ergänzende Angaben für die Bauwirtschaft
1 Indizes für das Produzierende Gewerbe
1.3 Index des Umsatzes im Verarbeitenden Gewerbe *)
Wertindex 2000 = 100

Deutschland

Jahr Monat	Herstellung von Zement		Herstellung von Ziegeln und sonstiger Baukeramik		Herstellung von Erzeugnissen aus Beton, Zement und Gips		Herstellung von Konstruktionsteilen, Fertigbauteilen, Ausbauelementen und Fertigteil- bauten aus Holz		Stahl- und Leichtmetallbau		Herstellung von Bergwerks-, Bau- und Baustoffmaschinen	
	26.51		26.4		26.6		20.30		28.1		29.52	
	ins- gesamt	dar. Inland	ins- gesamt	dar. Inland	ins- gesamt	dar. Inland	ins- gesamt	dar. Inland	ins- gesamt	dar. Inland	ins- gesamt	dar. Inland
2004 D	65,5	61,8	85,0	81,9	80,3	78,4	78,9	74,8	89,2	85,0	119,8	89,2
2005 D	69,5	65,5	79,3	74,6	77,3	75,0	75,7	70,3	91,9	84,4	140,8	101,0
2006 D	77,3	72,2	96,7	90,3	78,0	75,3	87,2	80,1	95,7	87,2	159,6	106,3
2007 D	86,7	77,5	82,2	73,2	84,5	80,8	84,3	74,0	108,4	95,6	202,4	134,0
2002 Dezember	39,7	36,8	43,5	41,3	51,0	50,2	84,1	82,5	106,8	105,6	110,3	88,1
2003 Januar	29,6	26,6	30,9	29,0	39,6	38,3	63,7	60,3	72,4	68,4	69,4	58,4
Februar	37,4	33,1	34,4	32,2	44,2	42,8	66,6	62,5	75,9	70,5	95,7	78,7
März	65,1	61,5	76,1	73,3	78,9	77,8	71,8	67,1	85,2	81,1	111,2	91,1
April	76,2	71,8	100,7	96,8	95,9	94,9	77,0	72,5	84,5	80,7	107,0	91,0
Mai	75,6	71,2	107,9	105,5	97,8	96,8	78,3	74,9	81,6	78,4	106,0	90,9
Juni	70,2	66,0	109,0	106,3	94,9	93,7	81,3	77,6	90,7	86,9	110,9	92,3
Juli	76,7	75,0	121,3	118,9	105,7	104,6	89,6	86,0	98,4	93,4	107,5	83,8
August	62,3	60,4	101,0	98,7	86,9	86,2	71,0	68,2	86,5	84,0	92,9	72,3
September	75,6	70,8	115,8	112,5	98,2	97,1	94,1	90,3	98,9	96,5	128,4	88,1
Oktober	73,4	68,7	108,6	104,4	95,6	94,1	95,3	91,5	101,0	95,1	100,8	88,4
November	61,4	56,9	83,3	80,0	81,1	79,7	91,6	88,1	95,3	92,0	103,8	82,9
Dezember	43,4	39,8	56,3	53,2	57,5	56,7	84,0	81,8	107,0	105,1	120,1	103,3
2004 Januar	32,2	28,2	33,1	30,3	39,3	37,7	64,5	60,2	69,5	67,1	78,2	60,3
Februar	42,9	39,3	45,7	42,6	52,1	50,3	65,5	61,4	70,4	67,1	97,9	78,5
März	69,9	66,3	81,2	78,5	79,0	77,2	82,5	77,5	94,5	90,1	126,4	96,0
April	70,9	67,6	103,1	99,9	92,4	90,6	78,2	73,7	81,5	77,7	116,4	99,6
Mai	71,8	68,3	101,2	98,5	88,8	87,1	72,3	68,4	81,1	76,1	130,7	89,8
Juni	81,9	77,3	117,1	114,3	99,3	97,5	83,5	79,4	93,3	87,3	135,8	98,9
Juli	80,0	76,8	109,9	108,0	96,7	95,0	85,4	81,3	92,4	87,3	123,1	97,4
August	71,4	69,2	99,5	97,0	88,1	86,4	73,3	69,5	87,2	83,8	97,8	70,7
September	77,9	74,0	105,0	100,9	96,7	94,2	89,1	84,0	96,9	92,5	144,1	96,1
Oktober	73,4	69,3	93,7	90,0	90,3	88,0	86,9	82,3	95,2	90,7	115,8	90,1
November	67,7	63,4	77,9	73,4	82,0	79,9	88,0	84,4	101,8	97,2	127,5	93,8
Dezember	46,0	42,4	52,9	49,2	58,4	56,9	77,8	74,9	107,0	103,6	143,8	99,0
2005 Januar	34,4	30,5	31,5	28,9	40,0	37,9	53,7	50,2	71,5	66,3	87,9	69,2
Februar	36,0	30,5	30,8	27,5	38,7	36,1	58,7	54,4	72,0	65,6	113,2	92,1
März	50,8	46,4	51,4	47,7	55,3	52,6	69,6	64,5	96,2	90,4	144,3	105,3
April	82,0	78,8	98,8	95,1	92,3	90,3	71,4	65,7	84,9	77,0	153,8	121,4
Mai	78,9	74,6	97,1	92,5	90,0	88,1	70,0	64,8	82,6	75,8	139,8	103,0
Juni	90,6	86,1	115,5	110,0	102,8	100,5	83,3	76,2	100,0	91,0	189,8	124,1
Juli	81,6	79,1	100,3	94,8	94,3	92,2	80,3	74,4	94,1	87,1	154,1	107,1
August	79,9	78,1	96,5	91,7	90,2	88,6	73,8	68,4	92,0	85,4	115,4	84,9
September	89,2	84,2	104,6	98,8	95,8	92,9	86,5	80,3	101,6	90,9	145,6	100,3
Oktober	80,9	76,6	94,0	86,8	87,1	84,6	83,2	76,8	95,6	87,5	125,5	90,2
November	78,0	72,8	82,8	76,8	83,4	80,4	89,5	83,1	105,4	97,9	150,2	95,4
Dezember	51,7	47,7	48,3	44,1	58,1	56,2	88,7	84,6	106,3	98,4	170,4	118,5
2006 Januar	31,0	26,9	27,8	24,3	35,0	32,7	61,4	54,8	73,0	66,6	105,8	66,4
Februar	41,4	36,0	33,8	30,2	41,0	38,3	66,0	60,1	70,8	63,8	135,9	87,2
März	63,3	57,6	74,9	69,1	61,9	58,7	78,7	70,2	91,7	81,2	157,3	115,8
April	76,4	70,6	91,1	84,5	74,8	72,3	72,5	65,6	82,0	72,7	141,5	102,7
Mai	96,3	91,0	122,0	113,9	95,6	93,1	84,2	76,4	91,9	82,4	163,4	117,0
Juni	92,8	86,3	125,2	115,2	92,9	90,0	86,9	79,0	101,1	91,4	167,1	113,6
Juli	89,9	86,0	118,1	112,0	93,9	91,5	86,0	77,1	97,8	89,0	154,5	106,3
August	91,3	87,0	135,7	130,3	95,1	93,3	86,0	80,3	99,4	92,1	171,0	98,1
September	97,0	91,0	120,7	112,8	94,6	91,7	94,8	87,4	105,6	95,8	177,1	108,9
Oktober	95,6	90,2	123,6	116,1	91,8	88,8	102,4	93,8	101,4	91,9	168,6	114,7
November	90,3	86,0	108,9	102,6	91,4	88,3	105,3	97,3	109,4	100,6	175,2	111,3
Dezember	61,8	57,5	78,2	72,6	67,7	64,9	122,7	118,7	124,4	118,6	198,3	133,7
2007 Januar	48,4	43,1	57,9	51,8	53,3	50,2	70,9	62,5	91,5	81,3	137,4	92,5
Februar	57,9	50,0	57,1	50,3	57,4	54,0	72,2	63,6	86,0	74,6	173,0	124,3
März	82,6	74,9	72,6	64,0	80,8	77,0	89,6	77,5	104,1	90,2	214,6	158,8
April	88,7	79,5	83,5	75,2	83,3	79,8	77,9	67,9	95,6	83,3	183,3	131,8
Mai	95,3	86,1	99,5	88,2	92,5	88,9	81,3	70,1	107,4	94,1	200,1	143,1
Juni	102,2	90,8	101,6	88,5	96,1	92,2	86,7	76,3	114,0	100,5	252,2	142,7
Juli	101,2	92,4	98,5	87,8	99,5	96,3	87,7	76,8	117,1	102,4	207,6	132,8
August	100,4	91,8	97,7	87,9	98,3	95,8	80,8	72,4	119,4	108,2	195,9	133,3
September	100,7	90,5	90,8	82,5	95,7	91,7	91,8	81,4	112,5	98,8	205,9	128,9
Oktober	107,2	95,9	98,5	88,1	102,5	97,2	94,9	82,3	121,8	106,8	204,8	141,2
November	95,8	83,7	75,4	67,9	90,9	85,8	92,8	81,1	119,7	106,2	236,7	136,4
Dezember	60,4	50,9	52,7	46,4	63,7	60,4	84,8	75,7	112,2	101,1	217,8	141,9

Siehe Fachserie 4, Reihe 2.2.

*) Wertindex: Angaben in jeweiligen Preisen. Die Zahlen für den jeweils letzten Berichtszeitraum gelten als vorläufig.
Abweichungen gegenüber früher veröffentlichten Zahlen ergeben sich durch nachfolgende Berichtigungen.

Statistisches Bundesamt, Ausgewählte Zahlen Bau, 12/2007

Ergänzende Angaben für die Bauwirtschaft
1 Indizes für das Produzierende Gewerbe
1.4 Index des Umsatzes im Verarbeitenden Gewerbe *)
Volumenindex 2000 = 100

Deutschland

Jahr Monat	Herstellung von Zement		Herstellung von Ziegeln und sonstiger Baukeramik		Herstellung von Erzeugnissen aus Beton, Zement und Gips		Herstellung von Konstruktionsteilen, Fertigbauteilen, Ausbauelementen und Fertigteil- bauten aus Holz		Stahl- und Leichtmetallbau		Herstellung von Bergwerks-, Bau- und Baustoffmaschinen	
	26.51		26.4		26.6		20.30		28.1		29.52	
	ins- gesamt	dar. Inland	ins- gesamt	dar. Inland	ins- gesamt	dar. Inland	ins- gesamt	dar. Inland	ins- gesamt	dar. Inland	ins- gesamt	dar. Inland
2004 D	73,2	70,0	81,2	78,3	82,3	80,5	79,7	75,1	86,1	82,5	114,6	86,2
2005 D	74,8	71,3	76,0	71,3	77,9	75,6	76,6	70,3	84,4	77,9	131,0	95,4
2006 D	80,2	75,3	92,8	86,9	78,8	76,2	87,5	78,8	86,0	78,4	145,6	99,4
2007 D	84,4	75,3	75,5	67,4	83,6	79,9	82,2	70,5	93,4	81,9	180,1	122,8
2002 Dezember	42,6	40,4	43,5	41,4	52,7	51,9	84,4	82,7	106,0	105,0	107,8	86,1
2003 Januar	32,2	29,6	30,8	28,9	41,1	39,8	64,0	60,2	71,8	68,1	67,6	57,2
Februar	40,9	37,1	34,3	32,0	45,8	44,4	66,8	62,4	75,3	70,3	93,1	77,1
März	72,7	69,4	76,3	73,2	81,8	80,8	72,1	67,0	84,4	80,7	108,2	89,2
April	87,5	83,7	100,1	95,7	100,3	99,2	77,3	72,4	83,6	80,2	104,1	89,0
Mai	88,4	84,7	105,9	104,2	101,9	100,9	78,8	74,9	80,8	77,9	103,1	88,7
Juni	82,1	78,4	107,7	105,2	99,3	98,1	81,5	77,5	89,7	86,4	107,6	90,0
Juli	91,2	90,4	120,2	118,1	111,0	110,0	90,2	86,3	97,2	92,7	104,0	81,7
August	73,8	72,5	100,2	98,1	91,4	90,7	71,4	68,4	85,8	83,6	89,8	70,5
September	88,5	84,2	115,7	112,4	103,4	102,3	94,6	90,6	97,9	95,8	124,0	85,9
Oktober	86,3	82,3	109,0	104,6	100,1	98,8	95,5	91,4	100,3	94,9	97,7	86,6
November	72,2	68,1	83,4	79,9	85,0	83,7	91,9	88,0	94,6	91,8	100,5	81,2
Dezember	50,9	47,5	56,4	53,2	60,4	59,7	84,3	81,8	106,8	105,4	116,6	101,2
2004 Januar	36,5	32,7	32,3	29,4	40,9	39,3	64,9	60,4	69,0	67,1	75,8	58,7
Februar	48,3	44,9	44,5	41,2	54,0	52,2	66,1	61,6	69,7	67,1	94,7	76,1
März	78,5	75,3	78,6	75,4	81,6	79,8	83,2	77,8	93,4	89,6	121,9	93,1
April	79,6	76,7	98,1	95,1	95,0	93,2	79,0	74,2	80,0	76,9	112,0	96,6
Mai	80,5	77,5	95,0	93,2	91,2	89,4	73,2	68,9	79,0	74,6	125,2	87,0
Juni	91,3	87,2	109,9	108,2	101,7	99,9	84,3	79,9	90,3	85,1	129,9	95,8
Juli	89,0	86,4	104,6	102,9	98,9	97,2	86,5	82,0	89,0	84,4	117,6	94,3
August	79,6	77,9	95,2	92,8	90,2	88,5	74,1	70,0	83,4	80,4	93,2	68,4
September	86,5	83,1	100,5	96,5	98,7	96,3	90,0	84,5	92,4	88,6	137,1	92,9
Oktober	81,9	78,3	90,1	86,5	92,2	89,9	87,5	82,4	90,1	86,2	110,0	86,4
November	75,4	71,5	74,7	70,4	83,9	81,8	88,6	84,6	96,0	91,7	121,1	90,0
Dezember	51,5	48,2	51,1	47,6	59,8	58,3	78,4	75,1	100,7	97,7	136,6	94,8
2005 Januar	38,0	34,3	30,2	27,7	40,6	38,5	54,1	50,3	66,3	61,6	83,1	65,8
Februar	39,6	34,2	29,3	26,1	39,0	36,3	59,5	54,5	66,7	60,9	106,4	87,3
März	54,3	50,5	48,8	45,2	55,3	52,6	70,1	64,6	88,3	83,1	134,8	99,8
April	88,3	86,0	93,8	90,3	92,4	90,4	72,2	65,8	77,9	70,9	143,4	114,9
Mai	84,2	80,7	92,1	87,6	90,6	88,7	70,9	64,9	75,7	69,8	130,2	97,4
Juni	96,3	92,7	110,3	105,0	103,3	101,0	84,5	76,4	91,8	83,9	176,5	117,3
Juli	87,2	85,5	95,7	90,3	94,7	92,6	81,6	74,6	86,6	80,4	143,0	101,0
August	85,6	84,3	93,2	88,0	90,8	89,2	74,6	68,5	84,4	78,7	107,2	80,1
September	95,8	91,0	101,0	94,8	96,5	93,7	87,8	80,5	93,1	83,7	135,0	94,5
Oktober	87,7	83,7	91,0	83,7	87,9	85,4	84,0	76,6	87,5	80,5	116,3	85,0
November	84,3	79,5	79,9	74,1	84,3	81,3	90,5	82,9	97,0	90,5	139,2	90,0
Dezember	56,3	52,6	46,7	42,6	59,0	57,2	89,4	84,3	97,6	90,8	157,4	111,9
2006 Januar	33,1	29,1	27,1	23,4	35,3	32,9	62,4	54,7	67,0	61,5	97,2	62,6
Februar	43,9	38,6	33,0	29,1	41,1	38,5	66,9	59,8	65,0	58,8	124,5	82,1
März	66,6	61,2	71,5	66,8	62,0	58,9	79,7	69,8	83,9	74,5	144,4	108,9
April	79,5	74,0	87,5	82,3	75,8	73,4	73,4	65,2	74,8	66,5	129,7	96,7
Mai	100,4	95,3	116,6	110,0	96,9	94,5	85,1	75,7	83,6	75,2	149,3	109,5
Juni	96,4	90,2	119,8	110,7	94,2	91,3	87,6	78,3	91,2	82,5	152,4	106,4
Juli	93,1	89,5	113,9	107,9	95,3	93,0	86,8	76,1	87,7	79,9	140,8	99,5
August	94,5	90,4	130,1	124,7	96,1	94,4	86,3	79,2	89,1	82,5	155,6	91,9
September	99,9	94,1	115,8	107,8	95,5	92,7	95,0	86,0	94,0	85,2	161,2	101,9
Oktober	98,4	93,2	119,6	112,0	92,8	89,9	102,2	91,6	89,8	81,2	152,9	106,5
November	92,6	88,4	104,6	98,8	92,3	89,4	104,2	94,2	96,7	88,8	158,7	103,2
Dezember	63,5	59,3	74,5	69,5	68,3	65,5	120,7	115,0	109,7	104,4	179,9	124,0
2007 Januar	48,0	42,6	54,4	48,9	53,5	50,5	70,0	60,2	79,7	70,7	123,8	85,4
Februar	57,3	49,3	53,1	46,9	57,1	53,8	71,4	61,3	74,7	64,6	155,4	114,8
März	81,8	74,5	67,1	59,3	79,9	76,2	87,8	74,3	89,9	77,5	192,1	146,5
April	87,1	78,2	77,1	69,6	82,1	78,7	76,0	65,0	82,4	71,4	163,7	121,2
Mai	93,3	84,4	91,5	81,3	91,2	87,7	79,1	66,7	92,5	80,7	178,2	131,3
Juni	98,5	87,4	93,0	81,1	95,0	91,3	84,5	72,7	98,3	86,2	223,9	130,9
Juli	98,4	89,9	90,1	80,4	98,0	94,9	85,1	73,1	101,1	87,9	184,5	121,5
August	96,9	88,3	89,1	80,3	96,9	94,5	78,5	68,7	102,5	92,4	174,0	121,8
September	97,3	87,2	82,8	75,2	94,4	90,4	89,3	77,4	96,5	84,3	182,4	117,8
Oktober	103,5	92,2	90,3	80,8	101,4	96,1	92,1	78,0	104,4	91,0	181,3	128,6
November	92,6	80,4	69,2	62,2	90,0	85,0	90,3	76,9	102,4	90,3	209,0	124,2
Dezember	58,5	48,8	48,5	42,8	63,1	59,9	82,3	72,0	96,0	85,9	192,6	129,2

Siehe Fachserie 4, Reihe 2.2.

*) Volumenindex: Preisbereinigte Angaben. Die Zahlen für den jeweils letzten Berichtszeitraum gelten als vorläufig.
Abweichungen gegenüber früher veröffentlichten Zahlen ergeben sich durch nachfolgende Berichtigungen.

Ergänzende Angaben für die Bauwirtschaft
1 Indizes für das Produzierende Gewerbe
1.5 Produktionsindex für das Produzierende Gewerbe
Originalwert 2000 = 100
Deutschland

Jahr Monat	Produzierendes Gewerbe Abschnitte C bis F der WZ 2003	Darunter				
		Gewinnung von Steinen und Erden, sonstiger Bergbau	Verarbeitendes Gewerbe	Hoch- und Tiefbau 1)		
				zusammen	Hochbau- leistungen	Tiefbau- leistungen
2004 D	101,7	83,5	103,5	81,2	79,0	85,2
2005 D	104,1	85,9	106,9	76,6	73,6	82,2
2006 D	109,8	92,7	113,2	80,5	78,1	85,2
2007 D	115,8	88,1	120,5	82,8	80,4	87,4
2002 Dezember	89,9	64,8	91,1	61,7	60,5	64,0
2003 Januar	91,6	48,4	93,3	52,7	54,3	49,7
Februar	92,8	49,2	95,5	51,9	53,0	49,7
März	101,2	75,8	102,4	80,5	78,6	84,1
April	98,7	94,2	99,0	92,5	88,9	99,3
Mai	96,9	97,2	97,5	92,2	89,7	97,1
Juni	96,3	103,7	97,0	94,2	91,6	99,1
Juli	103,0	109,1	103,8	105,6	102,9	110,8
August	86,8	91,4	86,8	85,9	82,7	92,1
September	104,1	103,3	105,3	103,0	99,0	110,6
Oktober	106,8	108,8	107,7	101,3	97,0	109,5
November	103,8	96,4	105,0	90,4	86,2	98,3
Dezember	94,4	71,0	95,8	66,6	64,5	70,5
2004 Januar	90,3	46,1	91,9	48,2	50,6	43,5
Februar	94,0	52,7	96,3	56,2	57,2	54,2
März	109,9	74,1	112,4	80,6	80,4	81,1
April	101,0	89,5	102,4	86,3	84,5	89,6
Mai	97,6	89,5	99,1	84,3	82,7	87,3
Juni	106,6	99,5	109,1	96,4	94,0	100,9
Juli	102,6	96,1	104,5	94,7	92,1	99,7
August	94,0	89,0	95,4	85,8	82,4	92,4
September	108,7	99,7	111,1	97,1	93,1	104,7
Oktober	106,8	101,7	108,5	91,8	87,0	101,0
November	109,0	95,1	110,7	88,0	83,1	97,4
Dezember	99,4	68,4	101,0	64,4	61,3	70,2
2005 Januar	92,9	44,4	95,5	47,4	48,3	45,7
Februar	94,0	45,1	97,5	43,1	43,7	41,9
März	104,6	58,5	108,3	59,5	59,1	60,2
April	106,4	92,9	108,8	84,6	80,7	92,0
Mai	99,2	90,8	101,3	81,8	78,6	87,8
Juni	112,0	106,7	115,4	95,3	91,3	102,9
Juli	102,6	101,5	104,8	87,9	84,6	94,3
August	98,5	98,6	100,3	87,7	83,5	95,7
September	112,7	111,6	116,3	94,3	89,2	104,1
Oktober	107,7	105,3	110,2	87,1	82,1	96,7
November	114,5	99,4	117,6	86,9	81,8	96,7
Dezember	103,8	76,2	106,4	63,3	60,8	68,0
2006 Januar	99,5	47,0	102,8	42,0	43,6	38,9
Februar	99,5	48,9	103,8	45,4	47,4	41,6
März	116,6	65,6	121,6	65,4	65,8	64,5
April	101,6	88,4	104,0	78,9	75,6	85,3
Mai	112,3	107,9	115,7	94,3	90,3	101,8
Juni	112,0	107,2	115,6	93,4	90,5	99,0
Juli	108,5	109,4	111,2	94,1	91,2	99,5
August	106,3	111,8	108,9	94,1	90,4	101,3
September	115,7	116,9	119,7	97,1	92,8	105,4
Oktober	116,0	115,9	119,5	95,6	91,1	104,1
November	122,6	112,0	126,5	97,0	91,9	106,8
Dezember	106,4	81,0	109,6	69,1	66,6	74,0
2007 Januar	107,6	58,2	112,6	57,3	58,7	54,7
Februar	106,9	59,7	112,3	59,1	59,8	57,8
März	122,7	66,0	128,5	80,4	79,8	81,5
April	110,0	85,6	113,9	83,1	80,4	88,3
Mai	115,0	91,4	119,4	89,1	86,5	94,0
Juni	118,2	92,6	123,1	92,0	88,7	98,2
Juli	117,5	103,0	122,0	95,9	92,9	101,5
August	112,1	97,7	115,8	92,3	88,4	99,8
September	118,7	97,0	123,7	91,3	87,5	98,5
Oktober	127,5	111,4	132,3	98,6	93,9	107,5
November	127,6	111,2	132,8	91,4	87,2	99,3
Dezember	106,3	83,3	110,1	63,2	61,2	67,1

Siehe Fachserie 4, Reihe 2.1.

1) Einschließlich Vorbereitende Baustellenarbeiten.

Ergänzende Angaben für die Bauwirtschaft
2 Produzierendes Gewerbe
2.1 Produktion ausgewählter Erzeugnisse *)
Deutschland

Vierteljahr	Baumaschinen							
	Beton- pumpen	Turmdreh- krane	Straßenwalzen u.a. Boden- verdichter, selbstfahrend	Front- schaufel- lader, selbstfahrend	Hydraulische Bagger mit um 360 Grad drehbarem Oberwagen	andere Bagger u. Lader a.n.g., andere selbstfahrende Maschinen zur Erdbewegung u.ä., a.n.g.	Masch., App. u. mech. Geräte für den Straßen-, Hoch- o. Tiefbau o.ä. a.n.g., zum Fest- stampfen oder Ver- dichten des Bodens; Rammen und Pfahl- zieher; Schneeräumer	Beton- und Mörtelmischma- schinen
	St							
2003 4. Vj. .	.	113	3 481	1 852	3 448	.	19 238	19 587
2004 1. Vj. .	.	.	4 488	2 060	3 887	.	21 036	22 704
2. Vj. .	.	.	5 638	2 312	4 562	.	22 782	26 990
3. Vj. .	.	190	5 259	1 868	4 203	81	21 101	25 971
4. Vj. .	.	.	4 099	2 067	4 763	136	18 973	22 267
2005 1. Vj. .	.	.	5 562	2 249	4 900	67	21 642	27 176
2. Vj. .	.	.	6 775	2 653	5 903	.	25 488	.
3. Vj. .	.	213	5 705	2 158	4 559	.	21 103	.
4. Vj. .	.	259	5 128	2 369	4 255	.	21 372	.
2006 1. Vj. .	475	.	6 616	2 729	4 176	.	.	26 122
2. Vj. .	850	.	7 841	2 949	5 305	.	.	35 006
3. Vj. .	646	.	7 246	2 773	4 600	.	29 003	27 765
4. Vj. .	.	.	6 021	3 178	4 318	.	27 874	27 133
2007 1. Vj. .	714	.	7 477	4 031	5 010	.	30 532	33 211
2. Vj. .	1 018	.	8 816	3 686	5 512	.	32 067	36 381
3. Vj. .	713	348	7 898	3 368	5 478	.	30 640	25 959

Vierteljahr	Baustoffe							
	natürliche Sande ¹⁾	Kies, Feldsteine, Feuerstein (Flintstein) und Kiesel ¹⁾	bituminöse Mischungen auf der Grundlage von Natur- asphalt, Natur- bitumen u.ä.	Mauerziegel für Mauerwerks- Konstruktionen, Ziegel für Boden- und Straßenbeläge	Dachziegel aus keramischen Stoffen, geformte Bauteile für die Verwendung als Dacheindeckung mit überlappender Verle- gung auf geneigten Dächern	keramische Rohre, Rohrleitungen, Rinnen, Rohrform-, Rohrverschluß- und Rohr- verbindungsstücke	unglasierte und glasierte keramische Fliesen, Würfel, Steinchen, Boden- und Wandplatten	Portlandzement, Tonerdezement und anderer Zement
	1 000 t			1 000 m³	Mill. St	1 000 t	1 000 m²	1 000 t
2003 4. Vj. .	22 199	24 069	3 724	2 492	221	.	15 502	7 907
2004 1. Vj. .	14 716	14 776	819	1 277	190	.	16 607	5 560
2. Vj. .	25 671	25 766	3 114	2 884	231	.	16 617	9 612
3. Vj. .	24 303	25 986	3 819	2 813	240	.	15 330	9 346
4. Vj. .	20 497	22 778	3 489	2 028	205	.	14 970	7 594
2005 1. Vj. .	11 524	11 344	731	921	168	.	15 361	4 704
2. Vj. .	24 041	26 657	3 193	2 525	228	.	.	.
3. Vj. .	22 973	26 658	4 744	2 316	222	28	.	9 210
4. Vj. .	19 828	22 411	4 152	1 805	199	.	15 863	7 976
2006 1. Vj. .	11 164	11 384	618	953	156	.	.	4 909
2. Vj. .	23 332	27 428	3 400	2 517	237	.	.	9 687
3. Vj. .	24 257	29 688	4 410	2 585	245	44	.	9 876
4. Vj. .	22 294	26 840	4 185	2 284	235	.	.	8 847
2007 1. Vj. .	14 987	16 333	1 026	1 361	221	.	.	6 277
2. Vj. .	21 793	25 229	2 883	2 545	239	.	.	9 323
3. Vj. .	21 896	26 643	3 901	2 480	229	.	.	9 565

Siehe Fachserie 4, Reihe 2.1 und Reihe 3.

*) Produktion der Betriebe von Unternehmen mit 20 Beschäftigten und mehr (einschl. Produzierendes Handwerk);

Systematisches Güterverzeichnis für Produktionsstatistiken, Ausgabe 2002.

1) Produktion der Betriebe von Unternehmen mit 10 Beschäftigten und mehr.

Ergänzende Angaben für die Bauwirtschaft
2 Produzierendes Gewerbe
2.1 Produktion ausgewählter Erzeugnisse *)
Deutschland

Vierteljahr	noch Baustoffe				Betonerzeugnisse, vorgefertigte Bauelemente aus Zement, Beton oder Kunststein			
	Gipskartonplatten gem. DIN 18180	Frischbeton (Transportbeton) ¹⁾	Werk-Trocken-Mörtel	Mehrschichten-Isolierverglasungen	Baublöcke und Mauersteine aus Beton oder Kalksandstein (Kunststein)	Dachsteine aus Beton	großformatige Wandbauteile (Wandtafeln) und Deckentafeln, Lärmschutzwände	Rohre aus Beton
	1 000 m ²	1 000 m ³	1 000 t	1 000 m ²	1 000 m ³	Mill. St	1 000 m ²	1 000 t
2003 4. Vj ..	58 149	9 114	2 693	6 353	2 388	109	.	580
2004 1. Vj ..	64 793	6 283	1 841	4 873	1 978	.	5 988	350
2. Vj ..	63 467	10 221	3 625	5 883	2 842	123	9 389	604
3. Vj ..	65 174	10 033	4 143	6 681	2 744	115	8 827	665
4. Vj ..	73 928	8 294	2 855	6 238	2 053	.	7 039	569
2005 1. Vj ..	62 860	4 378	1 656	4 468	1 331	69	4 423	299
2. Vj ..	62 815	9 581	3 981	5 903	2 505	90	8 934	630
3. Vj ..	68 744	9 719	2 974	6 543	2 402	97	8 806	633
4. Vj ..	75 607	8 098	2 717	6 319	2 002	76	7 717	540
2006 1. Vj ..	69 556	4 645	1 322	4 848	1 437	71	5 238	296
2. Vj ..	74 795	10 033	3 913	6 277	2 680	92	9 999	607
3. Vj ..	77 601	10 417	3 247	7 298	2 690	93	10 073	633
4. Vj ..	81 806	8 933	2 266	7 261	2 260	87	8 433	523
2007 1. Vj ..	84 228	6 123	2 245	5 598	1 684	78	6 140	294
2. Vj ..	81 798	8 631	3 332	6 333	2 197	68	7 974	551
3. Vj ..	82 321	9 366	3 327	6 696	2 115	57	7 897	546

Vierteljahr	Eisen- und Stahlbaukonstruktionen		Ausbauelemente aus Eisen, Stahl oder Aluminium	Bautischler- und Zimmermannsarbeiten aus Holz			Türen, Fenster und deren Rahmen, Verkleidungen und Schwellen; Fensterläden, Jalousien u.ä. Waren und Teile dafür, aus Kunststoffen
	vorgefertigte Gebäude, aus Eisen oder Stahl	Türme und Gittermasten, aus Eisen oder Stahl		Fenster, Fenstertüren, Rahmen und Verkleidungen dafür, Türen u. Türrahmen, -verkleidungen und -schwellen, aus Holz	Parketttafeln	Verschalungen für Betonarbeiten	
	t			1 000 St	1 000 m ²		1000 St
2003 4. Vj ..	111 962	58 021	1 824	4 186	2 399	2 475	5 615
2004 1. Vj ..	104 768	33 422	1 703	3 952	2 487	2 527	4 655
2. Vj ..	91 602	30 517	1 844	3 737	2 682	3 307	5 798
3. Vj ..	98 077	45 188	1 906	3 732	2 467	3 437	6 283
4. Vj ..	115 917	60 917	1 785	3 844	2 638	3 453	5 793
2005 1. Vj ..	95 465	38 053	1 546	3 228	2 499	3 209	3 568
2. Vj ..	88 227	39 099	1 694	3 369	2 900	4 168	5 417
3. Vj ..	98 452	46 280	1 833	3 470	2 502	4 122	5 259
4. Vj ..	111 868	51 516	1 775	3 797	2 944	3 823	4 958
2006 1. Vj ..	89 727	42 155	1 542	3 690	3 101	4 244	4 006
2. Vj ..	90 023	45 151	1 693	3 599	2 986	4 006	5 119
3. Vj ..	107 300	54 342	1 951	3 575	2 832	4 335	6 437
4. Vj ..	166 690	55 662	2 031	4 149	3 146	4 605	6 626
2007 1. Vj ..	127 946	47 606	1 755	3 706	3 280	4 567	7 346
2. Vj ..	135 346	53 730	1 905	3 229	2 971	4 293	7 888
3. Vj ..	176 833	61 103	1 968	3 374	2 806	4 406	8 157

Siehe Fachserie 4, Reihe 2.1 und Reihe 3.

*) Produktion der Betriebe von Unternehmen mit 20 Beschäftigten und mehr (einschl. Produzierendes Handwerk);
Systematisches Güterverzeichnis für Produktionsstatistiken, Ausgabe 2002.

1) Produktion der Betriebe von Unternehmen mit 10 Beschäftigten und mehr.

Ergänzende Angaben für die Bauwirtschaft
3 Bergbau und Gewinnung von Steinen und Erden, Verarbeitendes Gewerbe *)
3.1 Beschäftigung und Umsatz

Deutschland

Jahr Monat	Betriebe	Beschäftigte	Geleistete Arbeits- stunden	Lohn- und Gehalts- summe	Umsatz 1) insgesamt
	Anzahl		1000	Mill. EUR	
Insgesamt					
2006 D	22 768	5 221 208	8 119 190	210 901,3	1 479 567,5
2007 D	23 057	5 304 723	8 275 180	219 292,3	1 584 119,7
2006 Dezember	22 718	5 235 859	609 411	17 609,8	122 967,9
2007 Januar	23 083	5 246 639	705 541	17 377,0	120 956,4
Februar	23 073	5 245 524	681 020	16 448,7	121 966,3
März	23 068	5 254 792	734 463	17 346,4	143 726,6
April	23 063	5 255 069	660 736	17 988,0	125 262,4
Mai	23 067	5 265 613	684 797	18 959,0	131 538,5
Juni	23 065	5 284 236	684 350	19 346,2	135 674,9
Juli	23 061	5 318 969	697 288	18 034,2	132 031,4
August	23 046	5 350 857	675 122	17 326,5	125 147,9
September	23 052	5 362 616	680 115	17 218,3	135 086,1
Oktober	23 052	5 364 934	732 649	17 699,7	143 202,4
November	23 040	5 359 747	735 625	22 941,9	144 898,1
Dezember	23 016	5 347 675	603 474	18 606,4	124 628,5
Gewinnung von Steinen und Erden, sonstiger Bergbau					
2006 D	82	9 237	15 552	335,4	1 786,3
2007 D	82	9 338	15 552	347,1	1 604,0
2006 Dezember	82	9 343	1 227	29,3	127,5
2007 Januar	81	9 127	1 256	26,7	120,8
Februar	81	9 071	1 213	26,0	113,5
März	81	9 132	1 329	26,5	125,8
April	81	9 232	1 241	28,5	125,6
Mai	81	9 272	1 309	28,2	135,1
Juni	82	9 471	1 324	30,4	137,0
Juli	82	9 445	1 361	28,0	142,3
August	82	9 539	1 328	29,9	139,2
September	82	9 532	1 279	27,5	134,9
Oktober	82	9 440	1 376	29,3	154,5
November	82	9 441	1 382	38,0	153,0
Dezember	82	9 357	1 154	28,0	122,3
Verarbeitendes Gewerbe					
2006 D	22 609	5 154 795	8 024 734	208 486,8	1 471 463,0
2007 D	22 899	5 240 600	8 183 728	216 993,0	1 573 421,1
2006 Dezember	22 559	5 170 399	602 578	17 427,1	122 210,2
2007 Januar	22 924	5 181 995	697 183	17 194,2	120 013,9
Februar	22 914	5 181 114	673 486	16 252,0	121 109,3
März	22 909	5 190 524	725 985	17 161,9	142 801,2
April	22 905	5 190 905	653 620	17 783,5	124 453,5
Mai	22 909	5 201 528	677 205	18 770,1	130 748,8
Juni	22 906	5 220 010	676 819	19 157,9	134 821,4
Juli	22 902	5 254 892	689 902	17 852,6	131 230,8
August	22 887	5 286 447	667 181	17 143,0	124 364,0
September	22 893	5 298 373	672 707	17 041,1	134 240,9
Oktober	22 893	5 300 822	724 701	17 492,6	142 240,2
November	22 882	5 295 935	727 679	22 720,9	143 860,9
Dezember	22 858	5 284 655	597 260	18 423,4	123 536,3
Ziegelei, Herstellung von sonstiger Baukeramik (26.4)					
2006 D	61	7 236	11 928	254,9	1 240,9
2007 D	62	7 206	11 825	262,8	1 062,5
2006 Dezember	61	7 302	907	23,7	83,4
2007 Januar	62	7 218	969	22,4	61,5
Februar	62	7 186	933	21,2	61,2
März	62	7 145	1 032	20,8	78,2
April	62	7 255	990	20,8	89,6
Mai	62	7 218	1 022	21,2	106,8
Juni	62	7 243	1 007	21,9	110,5
Juli	62	7 274	1 036	20,9	106,3
August	62	7 319	995	20,9	105,9
September	62	7 295	966	20,1	97,1
Oktober	62	7 234	1 041	21,1	106,9
November	62	7 157	1 014	29,2	81,5
Dezember	62	6 933	820	22,3	57,1

Siehe Fachserie 4, Reihe 4.1.

*) Ergebnisse für Betriebe von Unternehmen des Produzierenden Gewerbes mit im allgemeinen 20 Beschäftigten und mehr

1) Ohne Umsatzsteuer.

Ergänzende Angaben für die Bauwirtschaft
3 Bergbau und Gewinnung von Steinen und Erden, Verarbeitendes Gewerbe *)
3.1 Beschäftigung und Umsatz

Deutschland

Jahr Monat		Betriebe	Beschäftigte	Geleistete Arbeits- stunden	Lohn- und Gehalts- summe	Umsatz 1) insgesamt
		Anzahl		1000 .	Mill. EUR	
Herstellung von Zement, Kalk und gebranntem Gips (26.5)						
2006	D	66	9 686	15 671	401,2	2 513,8
2007	D	65	9 689	15 555	410,5	2 762,6
2006	Dezember	66	9 699	1 211	31,4	186,1
2007	Januar	65	9 631	1 329	31,1	149,9
	Februar	65	9 589	1 276	31,2	166,8
	März	65	9 595	1 371	31,8	226,5
	April	65	9 614	1 270	38,9	232,4
	Mai	65	9 601	1 306	33,3	247,9
	Juni	65	9 617	1 263	35,9	262,3
	Juli	65	9 640	1 304	31,9	261,9
	August	65	9 698	1 300	31,5	262,0
	September	65	9 801	1 259	31,8	258,0
	Oktober	65	9 827	1 345	33,2	273,9
	November	65	9 836	1 337	46,7	249,9
	Dezember	65	9 823	1 195	33,4	171,1
Herstellung von Erzeugnissen aus Beton, Zement und Gips (26.6)						
2006	D	338	32 569	55 592	1 099,3	5 406,1
2007	D	348	33 888	57 640	1 153,9	5 726,0
2006	Dezember	336	32 743	4 036	95,7	402,2
2007	Januar	346	32 777	4 399	88,5	310,9
	Februar	346	32 505	4 317	87,6	330,5
	März	347	33 174	4 911	92,2	458,3
	April	347	33 545	4 643	92,5	472,8
	Mai	348	34 055	4 993	97,0	525,0
	Juni	349	34 384	4 996	98,0	539,5
	Juli	349	34 466	5 122	95,3	558,1
	August	348	34 685	5 027	95,5	549,3
	September	349	34 693	4 884	91,5	541,2
	Oktober	349	34 562	5 182	95,0	575,7
	November	349	34 296	5 118	127,7	515,2
	Dezember	348	33 513	4 048	93,3	349,5
Herstellung von Betonerzeugnissen für den Bau und von Kalksandsteinen (26.61)						
2006	D	242	21 952	37 329	700,2	3 386,0
2007	D	246	22 873	38 708	739,1	3 565,4
2006	Dezember	240	22 045	2 713	61,5	269,5
2007	Januar	244	22 104	2 921	57,3	174,1
	Februar	244	21 888	2 853	53,7	203,2
	März	245	22 325	3 284	58,1	277,7
	April	245	22 586	3 108	58,7	284,2
	Mai	246	23 012	3 375	63,1	318,9
	Juni	247	23 230	3 378	62,2	336,9
	Juli	247	23 279	3 465	61,9	347,8
	August	246	23 458	3 401	62,1	346,5
	September	247	23 475	3 286	59,3	341,4
	Oktober	247	23 347	3 502	62,3	370,1
	November	247	23 169	3 431	80,1	334,6
	Dezember	246	22 597	2 704	60,2	230,0
Herstellung von Gipserzeugnissen für den Bau (26.62)						
2006	D	18	1 919	3 403	78,7	469,5
2007	D	19	2 012	3 519	81,9	526,6
2006	Dezember	18	1 928	265	6,3	34,7
2007	Januar	19	1 987	296	6,4	46,0
	Februar	19	1 985	293	7,1	37,3
	März	19	1 989	297	7,3	44,1
	April	19	1 983	289	6,3	42,6
	Mai	19	1 988	289	6,4	46,5
	Juni	19	1 996	291	7,2	42,1
	Juli	19	1 999	290	6,4	45,2
	August	19	2 010	289	6,4	47,4
	September	19	2 047	300	6,6	50,0
	Oktober	19	2 045	300	6,3	45,1
	November	19	2 059	309	9,0	46,7
	Dezember	19	2 057	276	6,6	33,6

Siehe Fachserie 4, Reihe 4.1.

*) Ergebnisse für Betriebe von Unternehmen des Produzierenden Gewerbes mit im allgemeinen 20 Beschäftigten und mehr

1) Ohne Umsatzsteuer.

Ergänzende Angaben für die Bauwirtschaft

4 Handwerk

4.1 Beschäftigte und Umsatz in zulassungspflichtigen Handwerksunternehmen nach ausgewählten Wirtschaftszweigen
Messzahlen

Jahr Vierteljahr	Bau- installation	Darunter		Sonstiges Ausbaue- gewerbe ¹⁾	Darunter			
		Elektro- installation	Klempnerei, Gas-, Wasser, Heizungs-, u. Lüftungs- installation		Stuckateur- gewerbe, Gipserei u. Verputzerei	Bau- tischlerei u. Bau- schlosserei	Maler, u. Lackierer- gewerbe	Glas- gewerbe
Beschäftigte 30.09.2003 = 100								
2003	98,8	98,8	98,8	96,5	96,5	99,9	94,7	98,3
2004	94,1	94,4	94,5	88,1	91,9	93,6	89,5	93,1
2005	89,1	89,7	89,4	81,2	86,4	88,3	82,5	88,4
2006	87,7	88,6	87,4	80,6	85,4	87,7	81,8	87,2
2003 2. Vj	98,0	98,5	97,4	98,0	97,4	100,2	96,8	99,6
3. Vj	100,0	100,0	100,0	100,0	100,0	100,0	100,0	100,0
4. Vj	97,7	97,7	98,3	94,0	94,5	97,7	91,9	97,7
2004 1. Vj	93,8	94,1	94,3	84,5	88,0	93,6	83,6	93,8
2. Vj	93,2	93,7	93,5	88,2	92,8	92,8	91,0	92,1
3. Vj	94,3	94,7	94,6	90,1	95,6	93,3	93,9	91,6
4. Vj	92,6	92,5	93,4	84,9	88,4	91,5	87,0	92,0
2005 1. Vj	88,2	88,7	89,0	76,4	79,7	87,3	75,7	86,9
2. Vj	87,7	88,3	88,2	81,4	87,9	86,8	83,5	87,0
3. Vj	89,5	90,7	89,3	84,1	91,0	89,2	86,6	89,0
4. Vj	89,0	89,9	89,1	80,6	85,8	88,1	81,6	88,9
2006 1. Vj	85,7	87,0	85,5	75,5	77,2	86,6	74,9	86,7
2. Vj	86,9	88,1	86,7	81,3	86,7	86,8	83,4	85,5
3. Vj	88,9	89,7	88,9	84,0	91,1	88,6	86,1	87,8
4. Vj	89,0	90,0	88,8	82,3	87,8	89,3	83,5	88,3
2007 1. Vj	87,0	87,9	86,8	78,2	85,6	86,3	78,1	87,4
2. Vj	86,9	88,2	86,3	81,2	88,5	87,3	82,5	87,9
3. Vj	88,4	90,1	87,4	82,9	89,9	88,1	85,0	89,1
Umsatz (ohne Umsatzsteuer) VJD 2003 = 100 / 2003 = 100								
2003	100,0	100,0	100,0	100,0	100,0	100,0	100,0	100,0
2004	97,4	98,6	97,6	88,4	93,3	95,7	93,9	92,5
2005	95,1	99,8	93,5	83,0	89,1	91,2	87,8	90,4
2006	101,9	104,3	101,6	90,5	98,0	99,7	93,9	98,2
2003 2. Vj	93,1	94,1	92,2	98,3	97,5	98,2	99,8	99,7
3. Vj	103,5	103,7	103,0	108,5	110,5	103,4	111,7	104,8
4. Vj	122,4	117,9	125,9	117,7	117,2	118,1	116,0	117,7
2004 1. Vj	79,3	81,8	78,6	68,2	65,6	80,7	67,8	76,0
2. Vj	91,3	92,5	91,7	87,0	95,5	92,4	93,0	90,0
3. Vj	97,8	98,7	97,9	95,0	103,3	96,6	105,0	96,2
4. Vj	121,0	121,3	122,1	103,2	108,8	113,2	109,6	107,9
2005 1. Vj	73,7	78,5	71,9	57,3	55,2	68,6	58,0	66,6
2. Vj	89,7	93,4	88,6	82,7	91,4	89,1	88,1	91,1
3. Vj	97,8	102,3	95,9	91,9	103,1	96,4	99,8	95,0
4. Vj	119,4	124,8	117,6	100,2	106,6	110,5	105,3	109,0
2006 1. Vj	74,2	79,4	72,0	59,5	53,2	73,1	59,5	69,0
2. Vj	90,2	93,9	89,1	83,9	92,9	93,2	87,3	89,3
3. Vj	101,5	102,8	102,0	98,2	109,6	104,0	104,7	99,5
4. Vj	141,3	140,7	143,1	120,5	136,4	128,2	124,3	134,8
2007 1. Vj	73,9	76,6	72,0	60,5	59,4	71,1	60,2	77,9
2. Vj	92,4	96,4	89,3	84,6	90,5	90,5	89,7	97,0
3. Vj	102,9	110,4	97,5	95,6	105,5	97,3	105,1	101,9

1) Die Grundgesamtheiten der Jahre 2003 und 2004 sind wegen der Änderung der Handwerksordnung ab 2004 nicht identisch.

Aus diesem Grund sind die absoluten Veränderungsdaten gegenüber 2003 etwas zu hoch.

Siehe Fachserie 4, Reihe 7.1.

Ergänzende Angaben für die Bauwirtschaft

5 Erwerbstätigkeit

5.1 Arbeitslose, offene Stellen *)

Jahr Monat	Arbeitslose ¹⁾					gemeldete Stellen ¹⁾				
	insgesamt	darunter				insgesamt	darunter			
		Bau- berufe 44 - 47	Bauaus- statter 48 - 49	Tischler 50	Maler, Lakierer 51		Bau- berufe 44 - 47	Bauaus- statter 48 - 49	Tischler 50	Maler, Lakierer 51
Westdeutschland ^{2) 3)}										
2003 JD	2 753 054	128 695	37 228	44 496	50 989	291 890	6 028	3 023	2 606	3 586
2004 JD	2 552 568	132 328	32 953	39 059	48 430	222 498	3 199	2 393	2 438	2 834
2005 JD	3 176 431	137 166	38 176	43 305	56 847	322 656	9 766	4 030	3 430	4 342
2006 JD	2 577 043	85 306	24 757	25 569	40 221	435 702	17 303	6 012	6 055	6 610
2007 JD	2 177 734	67 187	18 342	17 738	28 801	488 677	16 721	5 679	6 962	7 133
2005 Dezember	3 047 147	124 105	35 682	38 194	54 848	310 489	9 440	3 820	3 869	3 509
2006 Januar	2 879 181	86 741	20 965	33 737	50 006	327 341	11 908	4 109	4 071	3 705
Februar	2 883 087	149 944	38 913	36 158	60 001	367 106	12 715	4 420	4 373	4 066
März	2 836 713	142 397	37 481	34 900	58 604	396 545	14 203	4 762	4 540	4 659
April	2 739 533	112 621	32 933	31 504	51 478	419 143	16 278	5 286	4 983	5 450
Mai	2 609 171	89 071	28 385	28 645	42 011	434 537	17 211	5 641	5 256	6 251
Juni	2 543 504	70 263	23 298	23 270	36 317	445 437	16 989	5 753	5 650	6 640
Juli	2 542 867	66 570	21 642	22 323	33 875	485 742	19 922	6 713	7 102	8 619
August	2 526 570	64 680	20 504	21 934	32 465	479 549	21 699	7 407	7 152	8 884
September	2 433 894	61 685	19 185	20 292	30 574	477 723	21 426	7 752	7 454	8 730
Oktober	2 349 090	59 011	18 017	18 875	28 700	473 038	20 359	7 434	7 606	8 377
November	2 291 478	58 238	17 563	17 795	28 480	464 176	18 324	6 767	7 437	7 503
Dezember	2 289 433	62 452	18 199	17 390	30 145	458 090	16 604	6 098	7 034	6 430
2007 Januar	2 405 404	88 573	23 050	21 171	36 466	463 273	16 883	5 896	6 849	6 270
Februar	2 385 606	89 302	23 174	20 846	37 851	482 803	18 173	6 207	7 164	6 515
März	2 316 343	82 868	21 887	19 836	35 964	493 484	19 043	6 233	7 312	6 888
April	2 236 258	71 197	19 606	18 339	30 674	503 704	18 480	6 252	7 505	7 498
Mai	2 147 011	63 925	17 827	16 928	26 899	501 784	17 246	6 174	7 264	7 909
Juni	2 087 238	60 368	16 751	16 371	25 155	510 839	16 884	5 701	7 011	7 785
Juli	2 102 940	58 552	16 317	16 529	24 838	515 340	17 029	5 761	7 003	8 011
August	2 226 008	59 767	16 722	17 931	25 714	510 936	17 185	5 836	7 075	8 352
September	2 121 524	57 002	15 928	16 972	24 791	497 920	16 450	5 650	6 914	7 597
Oktober	2 056 816	55 819	15 588	16 186	24 306	484 847	16 612	5 457	7 021	7 132
November	2 019 652	56 260	15 588	15 750	24 631	459 827	13 960	4 824	6 471	6 385
Dezember	2 028 008	62 611	17 667	16 001	28 323	439 371	12 701	4 155	5 955	5 259
Ostdeutschland ^{2) 4)}										
2003 JD	1 623 715	153 275	34 282	26 271	37 175	62 873	5 010	1 164	969	1 022
2004 JD	1 470 926	139 679	30 104	23 374	34 260	43 721	1 752	679	578	433
2005 JD	1 613 735	148 549	32 119	25 454	38 719	88 261	5 230	815	1 020	787
2006 JD	1 274 290	96 352	20 543	16 567	28 135	128 508	7 480	1 320	1 636	1 195
2007 JD	1 125 524	78 970	15 860	12 158	21 018	132 714	5 865	1 250	1 851	1 355
2005 Dezember	1 492 079	131 628	28 343	22 129	35 968	83 857	4 702	521	1 037	638
2006 Januar	1 412 529	126 282	16 366	19 710	30 462	87 437	4 474	585	971	572
Februar	1 436 784	150 375	28 879	22 248	37 351	96 523	4 855	726	1 106	571
März	1 421 699	146 036	28 867	22 018	37 366	109 813	5 571	755	1 134	752
April	1 366 499	121 128	26 560	20 326	34 632	127 161	7 871	1 020	1 332	898
Mai	1 285 588	98 993	23 312	18 304	30 023	130 894	7 739	1 102	1 383	1 003
Juni	1 238 096	81 397	20 573	15 811	27 121	135 246	8 970	1 554	1 701	1 315
Juli	1 236 123	76 342	18 862	14 840	25 387	141 601	9 228	1 763	1 803	1 592
August	1 237 592	74 624	17 953	14 510	24 678	139 141	9 098	1 895	2 136	1 642
September	1 211 247	72 216	17 237	13 969	24 172	142 905	8 799	1 871	2 074	1 636
Oktober	1 159 025	68 451	16 179	12 714	22 316	153 088	9 153	1 782	2 269	1 577
November	1 136 414	67 729	15 636	12 127	21 568	144 702	7 588	1 544	1 952	1 481
Dezember	1 149 882	72 651	16 090	12 222	22 544	133 580	6 413	1 240	1 770	1 300
2007 Januar	1 239 097	97 525	19 328	14 278	25 182	130 394	6 162	1 438	1 711	1 174
Februar	1 239 185	98 916	19 524	14 145	25 687	141 157	5 960	1 390	1 867	1 284
März	1 212 496	94 937	18 984	13 816	25 064	146 212	6 811	1 280	2 037	1 416
April	1 172 823	87 631	17 893	13 190	23 268	147 435	7 021	1 192	2 040	1 449
Mai	1 126 547	80 538	16 409	12 216	21 067	140 779	6 497	1 215	1 942	1 375
Juni	1 085 556	75 021	15 249	11 576	19 551	137 257	6 172	1 277	1 860	1 444
Juli	1 026 178	66 868	13 672	10 769	17 896	134 499	6 062	1 318	1 800	1 458
August	1 145 054	71 815	14 500	11 704	19 310	136 568	6 196	1 360	1 931	1 517
September	1 095 099	68 066	13 756	11 467	18 810	131 170	5 622	1 360	1 993	1 460
Oktober	1 056 452	66 089	13 317	11 001	18 201	123 699	5 381	1 274	1 892	1 393
November	1 042 629	66 679	13 215	10 808	18 219	117 200	4 692	1 039	1 662	1 262
Dezember	1 065 173	73 560	14 469	10 924	19 955	106 192	3 799	861	1 475	1 027

*) Kennziffern der Berufe gem. "Klassifizierung der Berufe" (1975) :
 44 = Maurer, Betonbauer; 45 = Zimmerer, Dachdecker, Gerüstbauer;
 46 = Straßen-, Tiefbauer; 47 = Bauhilfsarbeiter; 48 = Bauausstatter;
 49 = Raumausstatter, Polsterer; 50 = Tischler, Modellbauer;
 51 = Maler, Lackierer und verwandte Berufe.

1) Stand jeweils am Monatsende.

2) Ab Berichtsmonat Januar 2003.

3) Alte Länder ohne Berlin.

4) Neue Länder und Berlin.

Quelle: Bundesagentur für Arbeit, Nürnberg

Ergänzende Angaben für die Bauwirtschaft
5 Erwerbstätigkeit
5.2 Arbeitslose, offene Stellen nach Ländern*)

Jahr Monat Länder	Arbeitslose ¹⁾					gemeldete Stellen ¹⁾				
	insgesamt	darunter				insgesamt	darunter			
		Bau- berufe 44 - 47	Bauaus- statter 48 - 49	Tischler 50	Maler, Lakierer 51		Bau- berufe 44 - 47	Bauaus- statter 48 - 49	Tischler 50	Maler, Lakierer 51
Oktober 2007										
Baden-Württemberg	232 132	4 130	1 693	1 545	2 173	73 857	1 617	736	896	1 145
Bayern	293 678	6 067	2 039	1 905	2 856	79 266	2 610	790	1 135	930
Berlin	242 241	11 138	2 807	2 424	5 204	34 782	1 120	165	732	418
Brandenburg	136 839	10 184	1 788	1 583	2 284	14 017	746	135	138	94
Bremen	39 148	1 074	390	432	561	10 241	116	72	156	95
Hamburg	76 964	1 631	628	617	1 113	29 052	288	153	248	442
Hessen	158 157	3 241	1 026	1 136	1 810	50 499	942	305	356	881
Mecklenburg-Vorpommern ..	119 341	9 075	1 851	1 393	2 157	12 841	827	156	268	155
Niedersachsen	269 573	9 702	1 853	2 832	3 615	47 210	2 011	356	1 006	703
Nordrhein-Westfalen	731 909	21 048	5 803	5 569	9 113	119 323	2 039	1 079	1 138	1 596
Rheinland-Pfalz	117 977	3 918	1 004	890	1 360	23 383	1 491	206	312	304
Saarland	38 648	1 343	333	293	446	9 278	455	59	431	142
Sachsen	257 011	15 671	3 090	2 435	3 876	28 334	1 204	423	365	352
Sachsen-Anhalt	166 100	12 407	2 098	1 647	2 651	17 752	771	176	213	161
Schleswig-Holstein	98 630	3 665	819	967	1 259	19 562	338	95	353	217
Thüringen	134 920	7 614	1 683	1 519	2 029	15 973	713	219	176	213
November 2007										
Baden-Württemberg	226 595	4 101	1 729	1 436	2 170	71 265	1 398	685	859	1 038
Bayern	289 126	6 427	2 097	1 870	3 049	75 633	2 448	695	1 098	783
Berlin	236 761	11 143	2 765	2 365	5 232	32 924	989	140	640	361
Brandenburg	135 379	10 265	1 801	1 597	2 294	13 471	714	94	118	86
Bremen	38 405	1 079	375	429	599	9 693	104	71	137	103
Hamburg	74 649	1 601	602	611	1 069	26 584	320	124	209	433
Hessen	152 324	3 195	1 006	1 089	1 833	48 343	783	263	331	801
Mecklenburg-Vorpommern ..	121 816	9 124	1 834	1 388	2 213	12 586	782	145	220	133
Niedersachsen	267 339	9 749	1 873	2 737	3 676	43 726	897	320	833	660
Nordrhein-Westfalen	718 367	20 947	5 728	5 420	9 042	114 292	1 926	953	1 102	1 373
Rheinland-Pfalz	116 058	4 078	1 041	881	1 394	21 999	1 340	194	331	289
Saarland	37 892	1 328	352	298	484	9 020	324	48	426	115
Sachsen	252 400	15 859	3 062	2 361	3 812	27 323	1 003	343	307	323
Sachsen-Anhalt	162 638	12 468	2 064	1 588	2 632	16 253	655	149	203	136
Schleswig-Holstein	98 897	3 755	785	979	1 315	18 053	282	97	304	178
Thüringen	133 635	7 820	1 689	1 509	2 036	14 643	549	168	174	223
Dezember 2007										
Baden-Württemberg	225 405	4 446	1 957	1 349	2 564	68 970	1 169	618	820	898
Bayern	296 566	9 673	3 046	2 066	4 378	72 508	2 361	547	942	555
Berlin	238 344	11 563	2 833	2 442	5 448	31 060	866	110	611	298
Brandenburg	139 319	11 520	2 013	1 643	2 522	12 304	629	112	89	67
Bremen	38 076	1 111	384	417	618	9 671	102	67	122	83
Hamburg	74 103	1 615	610	617	1 076	23 605	225	117	162	304
Hessen	151 843	3 630	1 185	1 116	2 115	46 782	608	212	367	742
Mecklenburg-Vorpommern ..	126 375	9 839	1 944	1 349	2 435	10 809	637	111	245	147
Niedersachsen	271 055	10 653	2 044	2 748	4 135	42 718	845	264	841	574
Nordrhein-Westfalen	713 306	21 522	5 895	5 441	9 705	109 298	1 754	870	948	1 082
Rheinland-Pfalz	118 504	4 515	1 238	949	1 620	22 038	1 408	144	339	256
Saarland	38 116	1 397	421	282	590	7 751	245	31	366	99
Sachsen	258 234	18 079	3 420	2 367	4 284	23 222	839	283	278	251
Sachsen-Anhalt	166 089	13 572	2 311	1 642	2 967	14 634	400	109	117	86
Schleswig-Holstein	101 034	4 049	887	1 016	1 522	17 377	228	80	291	150
Thüringen	136 812	8 987	1 948	1 481	2 299	14 163	428	136	135	178

*) Kennziffern der Berufe gem. "Klassifizierung der Berufe" (1975) :
44 = Maurer, Betonbauer; 45 = Zimmerer, Dachdecker, Gerüstbauer;
46 = Straßen-, Tiefbauer; 47 = Bauhilfsarbeiter; 48 = Bauausstatter;
49 = Raumausstatter, Polsterer; 50 = Tischler, Modellbauer;
51 = Maler, Lackierer und verwandte Berufe.

1) Stand jeweils am Monatsende.

Quelle: Bundesagentur für Arbeit, Nürnberg

Ergänzende Angaben für die Bauwirtschaft
5 Erwerbstätigkeit
5.3 Kurzarbeitergeld im Baugewerbe^{*)} nach Ausmaß des Arbeitsausfalls ^{**)}
Deutschland

Jahr Monatsmitte ¹⁾	Betriebe mit Kurzarbeit	Zum Stichtag des Abrechnungszeitraumes hatten Anspruch auf Kurzarbeitergeld ¹⁾				
		Männer und Frauen	davon für einen Arbeitsausfall von ... % der betriebsüblichen Arbeitszeit			
			bis 25	über 25 bis 50	über 50 bis 75	über 75
2004 JD	3 407	27 510	8 262	10 212	4 815	4 221
2005 JD	3 068	21 812	6 087	7 456	4 006	4 264
2006 JD	2 051	12 641	4 149	4 169	2 333	1 991
2007 JD	5 517	37 521	12 461	10 579	6 606	7 876
2003 Dezember	2 775	20 944	6 208	7 199	4 182	3 355
2004 Januar	3 452	29 051	7 048	10 432	6 031	5 540
Februar	4 526	38 206	9 681	13 193	7 642	7 690
März	4 888	42 001	11 635	15 338	7 685	7 343
April	4 320	37 706	11 011	14 160	6 697	5 838
Mai	3 945	34 279	11 127	12 690	5 680	4 782
Juni	3 545	29 570	10 072	11 157	4 415	3 926
Juli	3 106	23 381	8 128	8 770	3 548	2 935
August	2 491	17 765	5 926	6 773	2 848	2 218
September	2 423	17 256	6 113	6 762	2 360	2 021
Oktober	2 541	18 653	5 825	7 131	3 233	2 464
November	2 739	20 569	6 227	7 896	3 626	2 820
Dezember	2 911	21 684	6 356	8 241	4 013	3 074
2005 Januar	3 911	31 097	7 405	11 359	6 320	6 013
Februar	4 806	38 291	9 036	12 791	8 148	8 316
März	5 107	38 968	10 303	14 397	7 981	6 287
April	4 208	31 719	9 692	11 038	5 600	5 390
Mai	3 437	24 857	7 945	8 463	3 868	4 581
Juni	3 032	21 658	6 595	7 362	3 580	4 121
Juli	2 423	15 653	4 543	5 086	2 674	3 368
August	2 007	11 944	3 367	3 763	1 788	3 026
September	1 985	11 868	3 463	3 746	1 799	2 860
Oktober	1 889	11 628	3 479	3 573	1 967	2 609
November	2 018	12 513	3 856	3 859	2 103	2 695
Dezember	1 996	11 545	3 364	4 030	2 247	1 904
2006 Januar	2 763	17 980	4 368	6 154	3 988	3 470
Februar	3 299	22 030	5 593	7 069	5 015	4 353
März	3 406	22 716	6 086	7 642	4 949	4 039
April	2 619	16 415	5 811	5 842	2 885	1 877
Mai	1 851	10 605	3 804	3 886	1 775	1 140
Juni	1 469	8 043	2 776	2 791	1 535	941
Juli	1 141	5 760	1 798	2 098	1 110	754
August	912	4 090	1 241	1 512	793	544
September	849	4 137	1 338	1 441	675	683
Oktober	698	3 472	1 130	1 168	580	594
November	780	3 912	1 172	1 255	735	750
Dezember	4 820	32 534	14 666	9 168	3 957	4 743
2007 Januar	12 188	91 565	26 095	24 735	18 041	22 694
Februar	15 015	112 004	32 407	28 345	20 927	30 325
März	15 016	107 329	37 816	29 295	17 340	22 878
April	2 484	16 280	6 044	5 251	2 744	2 241
Mai	2 284	15 073	5 676	5 048	2 518	1 831
Juni	2 082	13 071	4 920	4 475	2 123	1 553
Juli	1 857	10 179	3 824	3 569	1 717	1 069
August	1 575	7 701	2 992	2 742	1 126	841
September	1 558	7 679	2 776	2 722	1 199	982
Oktober	1 567	7 901	2 807	2 730	1 455	909
November	1 839	9 514	3 069	3 259	1 903	1 283
Dezember	8 740	51 957	21 102	14 780	8 174	7 901

*) Die Grundlage für die wirtschaftsfachliche Gliederung ist ab Jan. 1998 die "Klassifikation der Wirtschaftszweige (WZ 93/BA) für die Statistik der Bundesanstalt für Arbeit".

**) Die Statistik erfasst die Betriebe bzw. Betriebsteile, für die der Bundesagentur für Arbeit Kurzarbeit angezeigt wurde.

1) Stichtag jeweils 15. des Monats.

2) Aufgrund der Änderung des § 320 Abs. 4 SGB III haben Arbeitgeber ab Oktober 2006 Daten über Kurzarbeit nur noch quartalsmäßig für die einzelnen Monate zu melden.

Quelle: Bundesagentur für Arbeit, Nürnberg

Ergänzende Angaben für die Bauwirtschaft
5 Erwerbstätigkeit
5.4 Kurzarbeit im Baugewerbe nach Landesarbeitsamtsbezirken ^{*)}

Jahr - Quartal	Deutschland	Bundesgebiet West	Bundesgebiet Ost	Schleswig - Holstein - Hamburg	Niedersachsen - Bremen	Nordrhein - Westfalen	Hessen
Betriebe mit Kurzarbeitern							
2005 JD	3 068	2 376	30	159	378	687	193
2006 JD	2 051	1 579	472	112	263	437	135
2007 JD	4 789	3 460	1 321	216	718	670	278
2005 Dezember	1 996	1 632	364	106	267	505	131
2006 Januar	2 763	2 209	554	140	341	645	189
Februar	3 299	2 597	702	168	367	728	235
März	3 406	2 620	786	189	357	715	232
April	2 619	2 007	612	152	287	558	159
Mai	1 851	1 400	451	104	197	418	123
Juni	1 469	1 128	341	91	166	347	99
Juli	1 141	858	283	72	152	236	80
August	912	695	217	61	128	224	60
September	849	682	167	51	136	231	59
Oktober	698	578	120	42	107	204	53
November	780	659	121	49	132	224	46
Dezember	4 820	3 515	1 305	223	788	719	283
2007 Januar	12 188	8 480	3 663	469	1 749	1 438	727
Februar	15 015	10 454	4 520	614	2 146	1 709	866
März	15 016	10 501	4 502	615	2 206	1 792	840
April	2 484	1 935	549	156	389	517	143
Mai	2 284	1 763	521	141	352	464	131
Juni	2 082	1 608	474	131	353	379	129
Juli	1 857	1 447	410	120	326	315	121
August	1 575	1 225	350	89	270	315	102
September	1 558	1 260	298	77	261	344	86
Oktober	1 567	1 298	269	81	263	358	91
November	1 839	1 547	292	93	303	403	102
Dezember	8 740	6 302	2 438	394	1 410	1 127	474
Kurzarbeiter							
2005 JD	9 084	4 133	173	379	728	1 247	300
2006 JD	12 641	9 693	2 949	791	1 770	2 805	906
2007 JD	33 191	23 694	9 418	1 586	5 222	4 197	1 938
2005 Dezember	11 545	9 467	2 078	730	1 831	2 993	838
2006 Januar	17 980	14 452	3 528	1 295	2 321	4 726	1 348
Februar	22 030	17 337	4 693	1 370	2 872	5 322	1 571
März	22 716	17 146	5 570	1 431	2 834	5 124	1 549
April	16 415	12 358	4 057	1 100	2 067	3 635	1 071
Mai	10 605	7 852	2 753	611	1 343	2 577	718
Juni	8 043	6 074	1 969	526	1 064	2 095	538
Juli	5 760	4 228	1 532	389	956	1 195	428
August	4 090	3 096	994	313	584	1 075	335
September	4 137	3 351	786	269	663	1 236	407
Oktober	3 472	2 847	625	223	586	984	342
November	3 912	3 393	519	320	757	1 125	333
Dezember	32 534	24 177	8 357	1 643	5 194	4 567	2 228
2007 Januar	91 565	64 436	26 599	3 921	13 708	9 834	5 647
Februar	112 004	78 289	33 385	4 650	17 078	11 767	6 320
März	107 329	74 804	32 441	4 533	16 519	11 747	5 670
April	16 280	12 340	3 940	1 067	2 727	3 388	1 084
Mai	15 073	11 194	3 879	952	2 558	2 894	930
Juni	13 071	9 681	3 390	933	2 440	2 212	850
Juli	10 179	7 661	2 518	831	1 903	1 419	704
August	7 701	5 569	2 132	531	1 298	1 446	467
September	7 679	5 967	1 712	483	1 259	1 732	408
Oktober	7 901	6 440	1 461	528	1 444	1 818	435
November	9 514	7 950	1 564	603	1 735	2 109	740
Dezember	51 957	37 315	14 642	2 575	8 968	5 927	3 397

^{*)} Die Grundlage für die wirtschaftsfachliche Gliederung ist ab Jan. 1998 die "Klassifikation der Wirtschaftszweige (WZ 93/BA) für die Statistik der Bundesagentur für Arbeit".

Quelle: Bundesagentur für Arbeit, Nürnberg

Ergänzende Angaben für die Bauwirtschaft
5 Erwerbstätigkeit
5.4 Kurzarbeit im Baugewerbe nach Landesarbeitsamtsbezirken ^{*)}

Jahr Quartal	Rheinland - Pfalz - Saarland	Baden - Württemberg	Bayern	Mecklenburg - Vorpommern	Sachsen-Anhalt - Thüringen	Sachsen	Berlin - Brandenburg
Betriebe mit Kurzarbeitern							
2005 JD	225	474	259	43	206	237	206
2006 JD	151	252	228	27	153	162	129
2007 JD	280	481	818	117	477	423	304
2005 Dezember	155	299	169	23	101	125	115
2006 Januar	224	437	233	33	165	191	165
Februar	266	522	311	41	226	224	211
März	266	530	331	40	260	261	225
April	214	384	253	29	185	228	170
Mai	153	241	164	24	133	163	131
Juni	123	180	122	16	98	119	108
Juli	94	134	90	13	85	88	97
August	81	80	61	13	65	75	64
September	69	76	60	13	47	54	53
Oktober	47	66	59	8	40	38	34
November	57	83	68	5	35	48	33
Dezember	219	295	988	91	500	458	256
2007 Januar	634	921	2 542	314	1 352	1 221	776
Februar	767	1 360	2 992	410	1 639	1 476	995
März	798	1 357	2 893	420	1 709	1 476	897
April	185	357	188	49	176	139	185
Mai	163	341	171	45	171	130	175
Juni	147	290	179	31	160	119	164
Juli	126	258	181	31	130	129	120
August	119	165	165	26	111	110	103
September	124	204	164	28	86	97	87
Oktober	120	230	155	20	88	88	73
November	173	290	183	24	102	89	77
Dezember	511	684	1 702	186	993	843	416
Kurzarbeiter							
2005 JD	393	658	427	344	1 366	45	1 609
2006 JD	868	1 201	1 352	212	875	1 065	797
2007 JD	1 533	2 933	6 285	920	3 405	2 881	2 212
2005 Dezember	922	1 219	934	131	714	536	697
2006 Januar	1 235	2 232	1 295	308	951	1 210	1 059
Februar	1 640	2 721	1 841	402	1 402	1 601	1 288
März	1 546	2 713	1 949	434	1 683	2 080	1 373
April	1 359	1 777	1 349	258	1 078	1 643	1 078
Mai	963	1 010	630	214	667	1 069	803
Juni	647	721	483	142	493	618	716
Juli	472	489	299	90	400	393	649
August	370	219	200	79	245	313	357
September	358	228	190	80	232	245	229
Oktober	290	228	194	38	226	182	179
November	306	318	234	10	155	227	127
Dezember	1 225	1 761	7 559	494	2 963	3 194	1 706
2007 Januar	3 831	6 372	21 123	2 308	9 836	8 752	5 703
Februar	4 487	9 170	24 817	3 104	12 009	10 857	7 415
März	4 615	9 318	22 402	2 957	12 553	10 319	6 612
April	1 035	1 917	1 122	489	1 325	946	1 180
Mai	983	1 744	1 133	532	1 208	772	1 367
Juni	773	1 484	989	376	1 057	650	1 307
Juli	526	1 395	883	307	864	568	779
August	458	716	653	293	669	530	640
September	498	878	709	305	521	375	511
Oktober	492	976	747	181	359	357	564
November	698	1 229	836	188	464	447	465
Dezember	2 336	3 560	10 552	1 215	5 847	5 021	2 559

*) Die Grundlage für die wirtschaftsfachliche Gliederung ist ab Jan. 1998 die "Klassifikation der Wirtschaftszweige (WZ 93/BA) für die Statistik der Bundesagentur für Arbeit".

Quelle: Bundesagentur für Arbeit, Nürnberg

Ergänzende Angaben für die Bauwirtschaft
6 Preise
6.1 Ausgewählte Preisindizes für Bauwerke (Neubau *)
Deutschland
6.1.1 Wohn- und Nichtwohngebäude
2000 = 100

Jahr Monat	Bauleistungen für Wohngebäude nach Leistungsgruppen								
	Bauleistungen am Bauwerk	Rohbauarbeiten							
		insgesamt	Erdarbeiten	Mauerarbeiten	Beton- und Stahlbetonarbeiten	Zimmer- und Holzbauarbeiten	Abdichtungsarbeiten	Dachdeckungs- und Dachabdichtungsarbeiten	Klempnerarbeiten
2006 D	104,4	101,5	98,9	100,1	101,8	98,5	105,7	103,0	111,7
2007 D	111,9	108,9	105,6	105,9	109,8	107,8	113,7	109,7	124,7
2005 November	102,3	99,1	96,5	98,5	99,3	95,3	103,5	101,1	105,0
2006 Februar	102,9	99,8	97,3	99,1	99,8	96,5	104,0	101,6	106,7
Mai	103,6	100,6	98,1	99,6	100,7	97,1	104,4	102,2	110,4
August	105,0	102,2	99,6	100,6	102,9	99,3	106,0	103,4	113,3
November	106,1	103,2	100,6	101,0	103,7	101,2	108,2	104,8	116,3
2007 Februar	110,8	107,7	104,6	105,0	108,3	106,9	112,9	109,0	122,6
Mai	111,7	108,7	105,4	105,7	109,8	108,0	113,5	109,4	124,2
August	112,3	109,3	105,9	106,2	110,4	108,2	114,0	110,0	125,5
November	112,8	109,7	106,5	106,7	110,6	108,1	114,3	110,4	126,4

Jahr Monat	Bauleistungen für Wohngebäude nach Leistungsgruppen								
	Rohbauarbeiten	Ausbauarbeiten							
	Gerüstarbeiten	insgesamt	Naturwerksteinarbeiten	Betonwerksteinarbeiten	Putz- und Stuckarbeiten	Fliesen- und Plattenarbeiten	Estricharbeiten	Tischlerarbeiten	Metallbauarbeiten
2006 D	97,6	107,1	100,8	100,0	96,8	92,1	106,1	104,9	112,8
2007 D	104,4	114,7	106,1	104,2	102,0	95,3	114,4	112,8	122,0
2005 November	95,4	105,3	100,6	99,8	95,8	92,2	103,8	102,5	110,9
2006 Februar	94,8	105,8	100,7	99,5	96,0	92,2	104,3	103,6	110,8
Mai	96,3	106,3	100,7	99,9	96,3	91,9	104,5	104,2	111,6
August	99,0	107,6	100,8	100,1	97,2	92,1	106,5	105,2	113,5
November	100,1	108,8	101,1	100,4	97,7	92,2	109,0	106,4	115,4
2007 Februar	102,2	113,7	105,6	103,8	101,4	95,1	113,9	111,8	120,6
Mai	104,2	114,4	105,8	104,0	102,0	95,1	114,3	112,4	121,5
August	105,9	115,0	106,1	104,4	102,3	95,3	114,4	112,9	122,3
November	105,2	115,7	106,7	104,4	102,4	95,5	114,8	113,9	123,4

Jahr Monat	Bauleistungen für Wohngebäude nach Leistungsgruppen							Bauleistungen am Bauwerk	
	Ausbauarbeiten				Heiz- und zentrale Wassererwärmungsanlagen	Gas-, Wasser-, Abwasserinstallationen in Gebäuden	Nieder- und Mittelspannungsanlagen	Bürogebäude	gewerbliche Betriebsgebäude
	Verglasungsarbeiten	Maler- und Lackierarbeiten	Bodenbelagarbeiten	Tapezierarbeiten					
2006 D	113,5	97,4	104,2	102,2	122,2	120,4	110,2	105,8	107,2
2007 D	129,3	101,5	110,1	106,7	133,2	131,5	117,4	113,5	115,2
2005 November	108,1	97,0	103,1	101,0	119,5	117,1	108,0	103,6	105,0
2006 Februar	110,6	97,2	104,0	101,7	119,8	118,2	108,8	104,3	105,6
Mai	112,0	97,1	104,0	102,0	120,7	118,9	109,9	105,0	106,3
August	113,8	97,4	104,1	102,5	123,4	121,4	110,7	106,4	107,8
November	117,5	97,9	104,6	102,7	125,0	123,2	111,4	107,5	109,2
2007 Februar	127,3	100,9	109,4	106,1	131,5	129,8	116,3	112,3	113,9
Mai	128,9	101,2	110,0	106,4	132,8	130,9	117,0	113,2	114,9
August	130,0	101,5	110,2	106,6	133,7	132,0	117,7	113,9	115,6
November	131,0	102,2	110,6	107,6	134,9	133,1	118,7	114,5	116,4

6.1.2 Sonstige Bauwerke
2000 = 100

Jahr Monat	Bauleistungen am Bauwerk		
	Straßenbau	Brücken im Straßenbau	Ortskanäle
2006 D	104,4	105,4	102,0
2007 D	112,1	112,9	108,4
2005 November	101,3	103,1	99,7
2006 Februar	102,5	103,7	100,6
Mai	103,6	104,6	101,3
August	105,3	106,1	102,6
November	106,3	107,2	103,3
2007 Februar	110,7	111,5	107,2
Mai	111,8	112,7	108,1
August	112,4	113,4	108,8
November	113,4	114,0	109,4

Siehe Fachserie 17, Reihe 4.

*) Einschl. Umsatzsteuer.

Ergänzende Angaben für die Bauwirtschaft

6 Preise

6.2 Kaufwerte für Bauland ¹⁾Deutschland ²⁾

Jahr ³⁾ Vierteljahr	Bauland insgesamt			Baureifes Land		
	Kauffälle	veräußerte Fläche	Kaufwert	Kauffälle	veräußerte Fläche	Kaufwert
	Anzahl	1 000 m ²	EUR / m ²	Anzahl	1 000 m ²	EUR / m ²
1993	131 524	286 430	30,59	100 003	133 630	49,06
1994	131 846	246 263	35,58	101 510	119 591	55,66
1995	112 430	208 749	35,93	85 970	97 963	58,02
1996	122 271	198 778	41,53	98 921	104 092	61,37
1997	108 202	154 946	44,47	89 376	84 958	64,70
1998	119 345	171 247	48,25	100 128	93 843	69,69
1999	124 260	165 990	49,60	105 388	94 227	70,65
2000	94 331	135 296	51,79	78 421	71 816	76,21
2001	89 289	125 282	50,18	74 770	65 324	75,20
2002	86 158	100 356	58,43	75 250	61 116	80,44
2003	97 683	105 365	76,90	85 703	68 243	99,89
2004	77 291	91 895	76,93	67 278	57 557	103,47
2005	87 785	98 778	85,97	78 050	63 038	115,80
2006	69 317	96 568	81,93	58 447	52 332	122,85
2000 1. Vj	18 373	26 402	46,65	15 612	14 362	66,52
2. Vj	20 133	26 979	48,66	17 006	15 413	68,62
3. Vj	20 937	30 145	49,72	17 644	16 522	72,67
4. Vj	21 781	33 069	53,24	17 804	16 313	83,84
2001 1. Vj	16 231	23 787	45,27	13 972	12 108	70,44
2. Vj	20 701	26 704	50,36	17 322	14 654	73,69
3. Vj	20 480	28 536	48,52	17 239	15 166	70,42
4. Vj	17 452	24 374	50,22	14 355	12 281	76,99
2002 1. Vj	13 935	17 168	53,23	12 162	9 985	75,45
2. Vj	17 891	21 405	54,80	15 527	12 609	77,54
3. Vj	16 878	19 643	58,05	14 731	12 234	79,03
4. Vj	25 524	28 034	59,53	22 734	17 863	79,77
2003 1. Vj	12 342	14 714	64,65	10 580	8 729	89,45
2. Vj	18 966	20 122	69,21	16 480	12 939	89,67
3. Vj	22 796	23 517	76,06	20 182	16 054	96,92
4. Vj	29 824	30 460	86,18	27 058	21 432	104,31
2004 1. Vj	11 173	13 670	72,79	9 605	8 137	101,90
2. Vj	14 220	18 048	80,64	12 509	11 972	103,64
3. Vj	17 689	20 304	75,65	15 361	12 599	103,03
4. Vj	22 668	24 077	78,24	20 122	16 374	99,29
2005 1. Vj	11 051	13 435	73,75	9 644	7 956	106,81
2. Vj	16 683	18 555	78,32	14 709	11 910	103,95
3. Vj	19 057	20 947	88,38	17 013	13 441	117,76
4. Vj	25 253	26 864	95,82	23 006	18 313	124,03
2006 1. Vj	9 795	13 539	82,61	8 351	7 657	116,55
2. Vj	15 464	19 305	83,52	13 326	11 318	116,58
3. Vj	15 196	20 141	85,18	12 934	12 256	115,54
4. Vj	16 496	22 389	92,09	13 930	12 749	131,89
2007 1. Vj	10 086	14 415	86,35	8 596	8 157	129,40
2. Vj	13 425	18 302	90,11	11 316	9 947	136,16
3. Vj	13 805	21 111	82,93	11 685	10 435	131,60

1) Ausführliche Angaben siehe Fachserie 17, Reihe 5.

2) Bis 2. Vj. 2005 ohne Hamburg.

3) Die Jahresangaben können wegen der in ihnen enthaltenen Nachmeldungen größer als die Summe aus den Kauffällen der vier Quartale sein.

Ergänzende Angaben für die Bauwirtschaft

6 Preise

6.3 Index der Erzeugerpreise ausgewählter gewerblicher Produkte *)

2000 = 100

Deutschland

Jahr Monat	Gewerbliche Produkte insgesamt	Bau- und Baustoff- maschinen	Steine und Erden, sonstige Bergbauerzeugnisse			Glas, Keramik, bearbeitete Steine und Erden			
			insgesamt	Natursteine	Kies und Sand, gebrochene Natursteine	insgesamt	keramische Wand-, Boden- fliesen und -platten	Ziegel und sonstige Baukeramik	Gipserzeug- nisse für den Bau
2005 JD	110,7	105,9	102,7	105,2	101,8	99,3	102,9	104,6	92,7
2006 JD	116,8	107,0	103,8	105,6	103,3	100,7	105,2	103,9	95,9
2007 JD	119,1	109,2	106,7	108,3	106,6	104,8	111,4	108,5	98,1
2005 Dezember	112,8	106,1	101,8	104,5	101,0	99,2	103,0	103,6	88,8
2006 Januar	114,1	106,3	102,2	105,6	101,2	99,7	104,4	103,9	92,9
Februar	114,9	106,4	102,5	104,9	101,7	100,1	104,4	103,9	95,0
März	115,5	106,5	102,4	105,2	101,6	100,2	104,7	103,5	96,7
April	116,6	106,4	103,3	105,6	102,7	100,1	104,7	102,8	94,7
Mai	116,7	106,9	103,6	105,6	103,0	100,2	104,7	103,6	94,9
Juni	117,1	106,9	104,2	105,4	103,8	100,4	104,5	104,1	96,1
Juli	117,7	106,9	103,9	105,6	103,4	100,5	104,5	103,9	96,4
August	117,9	106,9	104,3	106,0	103,8	101,0	104,5	104,6	95,8
September	117,5	107,0	104,6	105,9	104,2	101,2	104,6	104,7	96,7
Oktober	117,8	107,8	104,7	106,0	104,4	101,5	107,0	103,7	96,3
November	117,8	107,9	104,9	105,8	104,7	101,7	107,1	103,9	97,2
Dezember	117,8	107,9	105,4	105,9	105,2	102,0	107,0	104,4	97,5
2007 Januar	117,8	108,3	106,0	107,4	105,8	103,3	109,6	105,9	96,8
Februar	118,1	108,3	105,8	107,5	105,6	103,9	109,9	107,2	98,8
März	118,4	108,4	106,0	107,4	105,9	104,3	110,3	108,0	100,3
April	118,5	108,7	106,4	108,1	106,2	104,6	110,8	108,1	98,5
Mai	118,9	109,1	106,4	108,2	106,2	105,0	112,0	108,5	97,6
Juni	119,1	109,1	106,7	108,1	106,6	105,0	111,1	109,2	97,1
Juli	119,0	109,3	106,9	108,9	106,8	105,2	111,2	109,2	97,4
August	119,1	109,5	106,8	108,7	106,7	105,3	112,5	109,6	97,5
September	119,3	109,5	107,1	108,6	107,1	105,3	112,3	109,7	97,6
Oktober	119,8	109,9	107,3	108,8	107,2	105,3	112,2	109,0	97,9
November	120,8	109,9	107,8	108,8	107,8	105,3	111,9	109,3	98,6
Dezember	120,7	109,9	107,1	108,8	106,9	105,4	112,9	108,6	98,9

Jahr Monat	Glas, Keramik, bearbeitete Steine und Erden			Mineralölzeugnisse		Nadel- schnittholz (Bauholz)	Stahl- und Leichtmetall- baukon- struktionen	Beton- stahl	Lastkraft- wagen mit Selbstzün- dung
	Beton- erzeugnisse, vorgefertigte Bauelemente u.ä.	Mörtel	Frischbeton (Transport- beton)	Diesel- kraftstoff	Andere Mineralöl- erzeugnisse				
2005 JD	101,3	106,4	92,7	131,9	104,1	88,8	109,0	144,5	108,9
2006 JD	100,4	108,2	92,3	138,3	146,0	100,5	111,9	186,0	110,4
2007 JD	102,8	111,6	94,3	142,6	157,6	111,1	118,1	195,3	113,1
2005 Dezember	101,0	107,1	92,1	135,7	122,0	89,5	108,9	148,1	109,6
2006 Januar	100,5	107,5	93,0	135,4	130,0	89,9	108,9	154,3	109,6
Februar	101,1	107,9	93,9	134,8	131,2	90,1	109,0	159,9	109,6
März	100,8	108,4	93,7	138,3	134,9	91,0	109,7	171,8	109,6
April	100,5	108,2	91,8	142,7	144,3	92,5	110,0	180,0	109,7
Mai	100,2	108,6	91,5	140,9	145,7	95,5	110,4	181,3	110,4
Juni	100,1	109,0	91,2	142,0	150,8	98,1	111,9	186,1	110,4
Juli	100,0	108,2	91,5	145,1	152,4	101,1	112,5	194,5	110,7
August	100,3	107,9	92,4	143,4	152,6	103,9	112,6	210,8	110,6
September	100,4	108,2	92,1	135,4	152,6	105,8	113,6	208,8	110,8
Oktober	100,0	108,3	91,9	135,7	153,6	111,3	114,4	206,8	111,0
November	100,1	108,4	91,9	133,5	152,4	112,7	114,6	195,0	111,1
Dezember	100,3	108,3	92,5	132,7	151,6	114,0	114,9	182,4	111,1
2007 Januar	101,4	108,9	92,4	130,8	152,3	115,8	116,4	182,4	111,5
Februar	102,1	111,1	92,8	132,4	150,8	116,5	117,2	193,1	111,9
März	102,6	112,3	93,7	135,2	150,1	116,4	118,0	214,2	111,9
April	102,7	111,9	94,8	139,2	150,0	115,1	118,2	230,6	111,9
Mai	103,1	112,5	94,6	138,6	151,6	113,8	118,1	231,3	113,1
Juni	103,0	111,8	94,4	141,4	154,1	112,7	117,9	222,5	113,3
Juli	103,6	112,1	94,6	143,0	155,7	110,7	118,0	191,5	113,5
August	103,3	111,6	94,9	141,7	159,0	109,7	118,6	188,1	113,5
September	103,2	112,3	94,8	145,4	159,9	108,1	118,8	172,1	113,9
Oktober	103,0	111,8	94,5	146,1	161,2	106,3	118,5	170,8	114,0
November	103,0	111,3	94,5	159,7	170,1	104,8	118,8	173,0	114,1
Dezember	102,8	111,1	95,2	157,1	176,1	103,1	118,9	174,3	114,6

*) Ohne Umsatzsteuer.

Siehe Fachserie 17, Reihe 2.

Ergänzende Angaben für die Bauwirtschaft
6 Preise
6.4 Preisindex für die Lebenshaltung
Alle privaten Haushalte
2000 = 100
Deutschland

Jahr Monat	Verbraucherpreisindex insgesamt	Wohnungsmieten, netto		
		insgesamt	Altbauwohnungen bis zum 20.06.1948	Neubauwohnungen ab dem 20.06.1948
2004 D	106,2	104,5	105,8	104,2
2005 D	108,3	105,4	107,1	105,1
2006 D	110,1	106,5	108,4	106,1
2007 D	112,5	107,6	109,5	107,2
2002 Dezember	104,0	103,0	104,1	102,8
2003 Januar	104,0	103,1	104,1	102,9
Februar	104,5	103,2	104,2	103,0
März	104,6	103,3	104,4	103,1
April	104,3	103,5	104,6	103,3
Mai	104,1	103,5	104,7	103,3
Juni	104,4	103,6	104,7	103,4
Juli	104,6	103,6	104,7	103,4
August	104,6	103,7	104,8	103,4
September	104,5	103,7	104,9	103,5
Oktober	104,5	103,7	105,0	103,5
November	104,3	103,9	105,1	103,7
Dezember	105,1	103,9	105,2	103,7
2004 Januar	105,2	104,0	105,3	103,8
Februar	105,4	104,1	105,4	103,9
März	105,7	104,2	105,5	104,0
April	106,0	104,3	105,6	104,1
Mai	106,2	104,4	105,7	104,1
Juni	106,2	104,4	105,8	104,2
Juli	106,5	104,5	105,9	104,2
August	106,7	104,6	106,0	104,3
September	106,4	104,7	106,0	104,4
Oktober	106,6	104,7	106,1	104,4
November	106,2	104,8	106,3	104,5
Dezember	107,3	104,8	106,3	104,6
2005 Januar	106,9	105,0	106,5	104,7
Februar	107,3	105,1	106,7	104,8
März	107,6	105,1	106,7	104,8
April	107,7	105,3	106,9	104,9
Mai	108,0	105,4	107,0	105,0
Juni	108,1	105,4	107,1	105,1
Juli	108,6	105,5	107,2	105,2
August	108,7	105,6	107,2	105,2
September	109,1	105,6	107,3	105,3
Oktober	109,1	105,7	107,3	105,3
November	108,6	105,7	107,4	105,4
Dezember	109,6	105,8	107,5	105,5
2006 Januar	109,1	105,9	107,7	105,6
Februar	109,5	106,1	107,9	105,8
März	109,5	106,2	108,0	105,8
April	109,9	106,3	108,2	105,9
Mai	110,1	106,4	108,4	106,0
Juni	110,3	106,5	108,4	106,1
Juli	110,7	106,6	108,5	106,2
August	110,6	106,7	108,5	106,3
September	110,2	106,7	108,6	106,4
Oktober	110,3	106,8	108,8	106,4
November	110,2	106,9	108,8	106,5
Dezember	111,1	106,9	108,9	106,5
2007 Januar	110,9	107,1	109,1	106,7
Februar	111,3	107,1	109,2	106,7
März	111,6	107,2	109,3	106,9
April	112,0	107,4	109,3	107,0
Mai	112,2	107,4	109,4	107,1
Juni	112,3	107,5	109,4	107,1
Juli	112,8	107,6	109,5	107,2
August	112,7	107,7	109,6	107,4
September	112,8	107,8	109,7	107,4
Oktober	113,0	107,9	109,8	107,5
November	113,6	108,0	109,9	107,6
Dezember	114,2	108,0	110,0	107,6

Siehe Fachserie 17, Reihe 7

Ergänzende Angaben für die Bauwirtschaft

7 Löhne

7.1 Durchschnittliche Arbeitszeiten und -verdienste der Arbeiter in ausgewählten Gewerbegruppen *)

Jahr Monat Leistungsgruppe ¹⁾ Land	Bezahlte Wochenstunden			Bruttostundenverdienste			Bruttomonatsverdienste		
	Produzie- rendes Gewerbe	darunter		Produzie- rendes Gewerbe	darunter		Produzie- rendes Gewerbe	darunter	
		Verarbei- tendes Gewerbe	Hoch- u. Tiefbau		Verarbei- tendes Gewerbe	Hoch- u. Tiefbau		Verarbei- tendes Gewerbe	Hoch- u. Tiefbau
Std.	EUR								
Früheres Bundesgebiet									
2004 ID	37,6	37,3	38,8	15,89	15,99	14,78	2 594	2 594	2 488
2005 ID	37,6	37,3	38,8	16,09	16,21	14,69	2 626	2 629	2 479
2006 ID	37,9	37,6	39,8	16,20	16,35	14,55	2 669	2 672	2 513
2004 Oktober	37,7	37,4	39,5	15,96	16,09	14,67	2 616	2 615	2 516
2005 Januar	37,1	37,2	35,3	16,03	16,09	14,84	2 587	2 603	2 277
April	37,5	37,3	38,9	16,09	16,20	14,80	2 622	2 624	2 498
Juli	37,6	37,3	39,5	16,06	16,20	14,60	2 626	2 627	2 507
Oktober	37,8	37,4	39,8	16,13	16,27	14,64	2 646	2 645	2 530
2006 Januar	37,1	37,2	34,7	16,11	16,18	14,70	2 596	2 616	2 213
April	37,7	37,4	39,8	16,19	16,31	14,61	2 652	2 651	2 524
Juli	38,1	37,7	41,0	16,22	16,41	14,47	2 686	2 686	2 578
Oktober	38,3	37,8	40,9	16,23	16,40	14,51	2 697	2 697	2 578
davon (Oktober 2006):									
Leistungsgruppe 1	38,1	37,5	40,8	17,91	18,38	15,19	2 962	2 995	2 691
2	38,5	38,2	41,2	14,82	14,92	13,62	2 479	2 478	2 436
3	38,4	38,2	41,1	12,86	12,92	12,17	2 148	2 145	2 172
davon (Oktober 2006):									
Baden-Württemberg	38,2	38,0	40,6	16,77	16,95	14,38	2 784	2 798	2 540
Bayern	38,0	37,5	40,8	15,69	15,88	14,34	2 589	2 587	2 543
Berlin-West	37,8	37,3	41,6	16,16	16,40	13,59	2 651	2 660	2 458
Bremen	36,6	36,5	38,5	17,82	18,14	14,49	2 836	2 873	2 425
Hamburg	38,1	37,7	42,3	17,95	18,22	15,31	2 969	2 984	2 811
Hessen	38,1	37,7	41,2	16,03	16,24	14,18	2 656	2 662	2 535
Niedersachsen	37,2	36,7	40,5	16,36	16,59	14,39	2 645	2 645	2 534
Nordrhein-Westfalen	38,9	38,5	41,3	16,11	16,16	14,87	2 724	2 702	2 665
Rheinland-Pfalz	38,8	38,3	41,4	16,04	16,18	14,98	2 703	2 695	2 696
Saarland	38,9	38,3	41,8	17,00	17,46	14,21	2 872	2 904	2 581
Schleswig-Holstein	38,4	38,2	39,4	15,33	15,39	14,58	2 560	2 554	2 495
Neue Länder und Berlin-Ost									
2004 ID	39,7	39,8	39,3	11,13	11,02	10,87	1 920	1 906	1 857
2005 ID	39,8	39,9	39,6	11,32	11,19	11,03	1 960	1 941	1 898
2006 ID	40,1	40,1	40,4	11,44	11,34	10,97	1 994	1 975	1 923
2004 Oktober	40,0	40,0	40,4	11,19	11,09	10,88	1 946	1 926	1 908
2005 Januar	38,9	39,6	35,5	11,30	11,08	11,43	1 912	1 908	1 760
April	39,7	39,8	39,3	11,27	11,13	10,99	1 943	1 925	1 879
Juli	40,0	39,9	40,5	11,29	11,17	10,96	1 961	1 936	1 928
Oktober	40,2	40,1	40,9	11,39	11,31	10,94	1 990	1 970	1 945
2006 Januar	39,1	39,7	35,4	11,40	11,20	11,37	1 937	1 933	1 749
April	40,2	40,2	40,6	11,43	11,35	10,87	1 997	1 980	1 916
Juli	40,3	40,1	41,3	11,42	11,34	10,92	1 999	1 975	1 961
Oktober	40,4	40,1	41,5	11,47	11,41	10,90	2 012	1 990	1 967
davon (Oktober 2006):									
Leistungsgruppe 1	40,3	40,0	41,5	12,64	12,87	11,11	2 211	2 237	2 002
2	40,5	40,3	41,5	10,36	10,22	10,70	1 824	1 790	1 930
3	40,5	40,2	41,9	9,28	9,14	10,00	1 632	1 598	1 821
davon (Oktober 2006):									
Berlin-Ost	39,7	39,6	40,7	13,90	13,79	12,43	2 399	2 370	2 197
Brandenburg	40,2	39,8	41,5	12,12	12,23	10,83	2 115	2 112	1 955
Mecklenburg-Vorpommern	41,0	40,4	42,5	11,53	11,64	10,79	2 052	2 045	1 992
Sachsen	40,2	40,1	41,0	11,21	11,21	10,58	1 961	1 954	1 882
Sachsen-Anhalt	40,6	40,5	41,4	11,74	11,61	11,25	2 073	2 045	2 023
Thüringen	40,4	40,1	42,3	11,02	10,93	11,04	1 932	1 903	2 028

Siehe Fachserie 16, Reihe 2.1.

*) Gliederung nach der Klassifikation der Wirtschaftszweige, Ausgabe 1993 (WZ 1993).

1) 1 = Facharbeiter, auch qualifizierte oder hochqualifizierte Facharbeiter, Spezialfacharbeiter, Facharbeiter mit meisterlichem Können, Meister und Vorarbeiter im Stundenlohn, Betriebshandwerker, gelernte Facharbeiter, Facharbeiter mit Berufsausbildung und Erfahrung u.ä.;

2 = Spezialarbeiter, qualifizierte angelernte Arbeiter, angelernte Arbeiter mit besonderen Fähigkeiten, angelernte Arbeiter, vollwertige Betriebsarbeiter, angelernte Hilfsarbeiter, Betriebsarbeiter u.ä.;

3 = Hilfsarbeiter, ungelernte Arbeiter, einfache Arbeiter u.ä.

7.2 Index der tariflichen Stundenlöhne (Zeitlöhne) für männliche Arbeiter der höchsten Altersstufe *)

2000 = 100
Deutschland

Jahr Monat	Produzierendes Gewerbe ¹⁾	Darunter			
		Verarbeitendes Gewerbe		Baugewerbe ¹⁾	
		zusammen	dar. Glasgewerbe, Keramik, Verarbeitung von Steinen und Erden	dar. Keramik, Herstellung von keramisch. Wand- und Bodenfliesen und -platten	zusammen dar. Hochbau und Tiefbau
2003 ID	106,9	107,8	106,1	107,3	104,6
2004 ID	109,0	110,3	108,0	108,4	105,7
2005 ID	110,3	112,0	109,1	109,6	105,7
2006 ID	112,0	114,8	110,0	110,5	104,7
2006 Oktober	113,1	116,4	110,5	111,1	104,8
2007 Januar	113,3	116,5	110,7	111,7	104,8
April	113,7	117,1	112,4	113,4	104,8
Juli	116,4	120,2	114,0	114,5	107,4
Oktober	116,6	120,4	114,3	115,8	107,4

Siehe Fachserie 16, Reihe 4.3

*) Gliederung nach der Klassifikation der Wirtschaftszweige, Ausgabe 1993 (WZ 93).

1) Ohne Gruppe 45.5 Vermietung von Baumaschinen und -geräte mit Bedienungspersonal.

Ergänzende Angaben für die Bauwirtschaft

8 Geld und Kredit

8.1 Bauspargeschäft

Deutschland

Jahr Monat	Abgeschlossene Bausparverträge im Berichtszeitraum		Zuteilungs- aufkommen im Berichtszeitraum			Einlagen und aufgenommene Gelder ¹⁾		Plan- mäßige Zutei- lungen ¹⁾	Ausleihungen ¹⁾	
	Verträge	Bau- spar- summe ²⁾	Spargeld- ein- zahlungen ³⁾	Wohnungs- bauprä- mien (Gutschriften)	Zins- und Tilgungs- leistungen	Sparein- lagen- bestand	Aufge- nommene Fremdmittel		Hypo- theken	Zwischen- kredite
	Anzahl					Mill. EUR				
Bausparkassen insgesamt										
2003	4 671 181	106 458,4	26 354,7	631,8	14 455,6	107 745,6	32 834,5	935 779,2	37 387,5	65 100,9
2004	4 035 097	97 361,4	26 063,5	539,6	13 288,5	114 195,4	31 571,6	970 389,3	34 627,9	65 767,1
2005	3 733 856	95 420,2	26 437,9	510,2	13 677,4	121 258,4	32 764,8	1 004 706,8	29 872,7	66 993,9
2006	3 495 737	96 383,4	25 747,1	510,0	11 458,5	124 982,9	33 048,2	1 040 421,2	27 481,5	69 524,6
2006 Dezember	332 042	8 796,9	2 402,9	32,6	939,1	125 058,7	32 629,7	1 040 421,2	27 499,3	69 687,7
2007 Januar	265 957	7 362,0	2 140,9	37,8	868,8	125 090,6	33 717,1	1 043 370,6	27 445,2	69 819,4
Februar	259 202	7 064,7	1 902,4	37,6	829,1	124 973,1	32 722,8	1 046 424,8	27 248,8	69 842,8
März	278 981	7 815,4	2 622,6	56,1	928,8	125 250,6	32 725,5	1 049 684,4	27 197,8	70 101,7
April	265 049	7 357,1	2 208,6	56,8	884,3	124 989,3	31 662,4	1 053 318,4	27 300,1	69 962,0
Mai	260 753	7 344,3	1 828,7	40,1	828,6	124 672,4	30 792,4	1 056 465,4	27 275,6	70 019,7
Juni	256 434	7 435,8	1 891,9	32,3	824,9	124 421,1	29 805,0	1 059 903,9	27 329,0	70 352,2
Juli	257 148	7 600,3	1 882,3	41,5	865,8	123 754,9	27 579,3	1 063 755,3	27 479,6	70 498,7
August	252 633	7 417,5	1 853,2	32,4	831,8	123 422,9	27 720,1	1 066 807,4	27 513,4	70 607,5
September ..	242 918	7 069,8	1 872,8	27,7	840,5	123 290,7	27 747,9	1 069 763,9	27 614,5	70 803,6
Oktober	258 010	7 446,0	1 848,0	32,3	901,2	122 795,2	27 095,1	1 073 112,2	27 746,9	71 029,1
November ...	261 424	7 420,4	1 899,9	27,1	853,5	122 494,3	27 087,4	1 073 157,1	27 748,3	71 068,3
Dezember	318 278	9 108,9	2 146,2	26,7	910,9	125 016,5	26 899,2	1 076 261,9	27 716,4	71 253,8
Private Bausparkassen										
2003	2 899 490	69 345,9	17 958,5	390,2	9 804,6	73 587,8	24 126,0	647 197,8	23 947,6	47 383,6
2004	2 458 548	62 720,0	17 377,9	339,1	8 985,4	77 817,8	24 072,1	671 650,7	21 990,2	47 890,1
2005	2 234 443	60 527,5	17 233,8	326,9	9 131,6	82 340,6	25 832,5	695 682,5	18 848,5	49 510,5
2006	2 096 527	61 124,9	16 703,0	337,7	7 647,6	84 364,4	27 229,8	720 577,0	17 375,5	52 621,1
2006 Dezember	196 343	5 550,1	1 586,1	21,4	621,4	84 440,3	26 811,3	720 577,0	17 393,4	52 784,2
2007 Januar	154 559	4 629,9	1 325,9	25,7	591,2	84 348,9	27 969,0	722 664,0	17 383,6	52 970,0
Februar	149 737	4 446,3	1 191,2	25,4	535,3	84 240,7	27 164,6	724 585,4	17 265,9	53 052,0
März	158 058	4 836,0	1 661,5	42,0	625,0	84 359,4	27 373,3	726 875,2	17 252,2	53 362,5
April	153 286	4 590,4	1 307,5	39,6	602,4	83 983,0	26 464,7	729 454,7	17 370,7	53 304,6
Mai	150 203	4 602,3	1 148,7	24,6	546,6	83 760,4	25 450,5	731 635,5	17 372,3	53 400,7
Juni	147 265	4 642,1	1 215,6	18,1	547,7	83 588,4	24 569,1	734 109,4	17 416,0	53 789,8
Juli	148 152	4 770,6	1 200,4	28,2	588,0	83 114,7	22 462,9	736 773,2	17 443,8	54 144,0
August	144 443	4 649,4	1 185,5	20,9	554,3	82 864,9	22 716,8	738 907,0	17 476,6	54 291,1
September ..	138 691	4 438,5	1 231,2	19,9	576,9	82 794,9	22 820,8	740 929,7	17 538,8	54 571,2
Oktober	146 957	4 703,8	1 175,8	20,8	627,0	82 374,0	22 166,0	743 337,8	17 632,3	54 861,7
November ...	150 464	4 717,3	1 217,2	17,9	583,6	82 119,8	22 182,5	745 433,6	17 641,0	54 946,1
Dezember	182 378	5 801,6	1 376,0	19,3	628,2	83 676,5	22 366,0	747 647,5	17 621,8	55 225,1
Öffentliche Bausparkassen										
2003	1 771 691	37 112,5	8 396,2	241,6	4 651,0	34 157,7	8 708,5	288 581,4	13 439,9	17 717,4
2004	1 576 549	34 641,5	8 685,6	200,5	4 303,0	36 377,6	7 499,5	298 738,7	12 637,7	17 877,0
2005	1 499 413	34 892,7	9 204,0	183,3	4 545,8	38 917,7	6 932,3	309 024,2	11 024,2	17 483,5
2006	1 399 210	35 258,5	9 044,0	172,3	3 810,9	40 618,5	5 818,4	319 844,2	10 105,9	16 903,5
2006 Dezember	135 699	3 246,8	816,8	11,2	317,7	40 618,5	5 818,4	319 844,2	10 105,9	16 903,5
2007 Januar	111 398	2 732,1	815,0	12,1	277,6	40 741,7	5 748,1	320 706,6	10 061,7	16 849,4
Februar	109 465	2 618,4	711,2	12,1	293,8	40 732,4	5 558,2	321 839,4	9 983,0	16 790,8
März	120 923	2 979,4	961,0	14,1	303,8	40 891,2	5 352,2	322 809,2	9 945,6	16 739,2
April	111 763	2 766,7	901,1	17,2	281,8	41 006,3	5 197,7	323 863,7	9 929,4	16 657,3
Mai	110 550	2 742,1	679,9	15,5	281,9	40 912,1	5 341,8	324 829,8	9 903,3	16 619,0
Juni	109 169	2 793,7	676,3	14,2	277,1	40 832,7	5 235,9	325 794,5	9 912,9	16 562,4
Juli	108 996	2 829,7	681,9	13,3	277,8	40 640,1	5 116,4	326 982,1	10 035,8	16 354,7
August	108 190	2 768,1	667,7	11,6	277,5	40 557,9	5 003,2	327 900,3	10 036,8	16 316,4
September ..	104 227	2 631,3	641,6	7,8	263,6	40 495,8	4 927,1	328 834,2	10 075,7	16 232,3
Oktober	111 053	2 742,2	672,2	11,5	274,2	40 421,3	4 929,0	329 774,4	10 114,6	16 167,4
November ...	110 960	2 703,1	682,7	9,2	269,9	40 374,5	4 904,8	327 723,4	10 107,3	16 122,2
Dezember	135 900	3 307,3	770,2	7,4	282,7	41 340,0	4 533,1	328 614,4	10 094,6	16 028,6

1) Stand am Ende der Berichtszeit.

2) Einschließlich Erhöhungen.

3) Ohne Zinsgutschriften.

Quelle: Bundesgeschäftsstelle Landesbausparkassen, Berlin; Verband der Privaten Bausparkassen e. V., Berlin

Ergänzende Angaben für die Bauwirtschaft
8 Geld und Kredit
8.2 Bestand an Hypothekarkrediten auf Wohngrundstücke
Mill. EUR
Deutschland

Viertel- jahr	Banken (MFIs) in Deutschland								Versiche- rungen	Darunter: Lebens- versiche- rungen
	insge- samt	Kredit- banken	Landes- banken	Spar- kassen	Kredit- genossen- schaften	Real- kredit- institute	Bau- spar- kassen	Banken mit Sonder- ausgaben		
2003 3. Vj	845 655	187 266	68 214	196 590	133 987	144 931	83 283	31 384	72 848	66 851
4. Vj	867 059	186 335	66 823	218 033	136 511	145 122	82 719	31 516	73 067	66 986
2004 1. Vj	861 719	185 645	66 961	213 555	137 612	143 628	83 119	31 199	73 311	67 180
2. Vj	865 671	185 845	66 083	217 247	139 393	143 165	82 812	31 126	71 871	65 725
3. Vj	869 883	185 341	54 054	221 190	141 727	141 979	81 391	44 201	71 380	65 145
4. Vj	869 675	186 054	48 141	223 591	143 310	140 128	81 427	47 024	71 051	64 774
2005 1. Vj	866 968	186 470	48 597	225 974	142 802	137 298	79 528	46 299	70 842	64 595
2. Vj	880 088	187 015	48 974	238 033	144 382	136 459	79 228	45 997	70 712	64 441
3. Vj	890 859	185 905	50 305	243 161	146 817	140 143	78 942	45 583	70 943	64 633
4. Vj	895 926	191 898	50 439	246 153	149 477	134 385	78 603	44 971	69 299	63 054
2006 1. Vj	915 233	193 801	50 178	247 323	152 987	131 978	78 290	60 676	63 530	57 572
2. Vj	915 747	195 208	50 014	250 333	154 313	127 989	77 991	59 899	63 773	57 496
3. Vj	921 392	197 085	49 877	253 260	156 837	126 725	78 536	59 072	63 675	57 402
4. Vj	921 210	198 661	49 208	254 745	158 032	123 017	79 022	58 525	62 934	56 726
2007 1. Vj	918 824	202 879	49 163	254 608	157 912	117 589	79 240	57 433	62 732	56 538
2. Vj	917 444	202 594	49 868	254 866	158 639	115 353	79 763	56 361	62 204	56 374
3. Vj	917 554	203 473	49 160	255 713	159 725	113 165	80 398	55 920	62 112	55 995

Quelle: Deutsche Bundesbank, Frankfurt am Main; Bundesanstalt für Finanzdienstleistungsaufsicht (BaFin), Bonn und Frankfurt am Main

8.3 Kredite an private Haushalte und Renditen festverzinslicher inländischer Wertpapiere
Deutschland

Berichts- zeitraum		Wohnungsbaukredite mit anfänglicher Zinsbindung									Festverzinsl. Wertpapiere
		Insgesamt	bis 1 Jahr einschl.		von über 1 Jahr bis 5 Jahre einschl.		von über 5 Jahren bis 10 Jahre einschl.		von über 10 Jahren		im Umlauf befind- liche Wert- papiere (Umlauf- renditen)
			Effektiv- zinssatz % p.a.	Effektiv- zinssatz % p.a.	Volumen Mill. EUR	Effektiv- zinssatz % p.a.	Volumen Mill. EUR	Effektiv- zinssatz % p.a.	Volumen Mill. EUR	Effektiv- zinssatz % p.a.	
2005	Dezember	4,34	4,44	2 522	4,25	3 138	4,19	8 514	4,32	5 545	3,3
2006	Januar	4,41	4,55	3 199	4,27	2 857	4,29	8 266	4,35	5 913	3,3
	Februar	4,40	4,58	2 049	4,32	2 275	4,28	6 081	4,31	4 479	3,4
	März	4,50	4,71	2 204	4,37	2 588	4,39	6 849	4,39	5 710	3,6
	April	4,60	4,74	3 072	4,42	2 364	4,45	6 204	4,56	4 470	3,8
	Mai	4,68	4,82	2 074	4,58	2 435	4,58	6 381	4,56	4 871	3,9
	Juni	4,75	4,91	2 338	4,61	2 395	4,66	6 108	4,63	4 902	3,9
	Juli	4,83	4,92	2 561	4,66	2 415	4,67	6 106	4,80	4 363	4,0
	August	4,87	5,12	2 229	4,80	2 398	4,71	5 777	4,76	4 498	3,9
	September	4,84	5,10	2 122	4,80	1 964	4,71	4 855	4,69	4 191	3,8
	Oktober	4,81	5,10	2 781	4,80	2 254	4,65	5 609	4,65	4 527	3,8
	November	4,82	5,27	2 111	4,84	2 295	4,65	5 434	4,61	4 580	3,8
	Dezember	4,80	5,23	2 315	4,86	2 494	4,60	5 664	4,56	4 528	3,9
2007	Januar	4,85	5,44	2 619	4,87	2 744	4,64	6 651	4,67	5 200	4,1
	Februar	4,96	5,45	1 824	4,98	2 009	4,78	4 898	4,78	4 032	4,1
	März	4,95	5,46	2 506	4,99	2 565	4,78	6 003	4,76	5 329	4,0
	April	4,99	5,54	2 286	4,99	2 315	4,80	6 525	4,81	5 131	4,2
	Mai	5,04	5,56	2 012	5,06	2 167	4,87	6 281	4,85	5 236	4,4
	Juni	5,19	5,64	2 372	5,22	2 128	5,01	6 144	5,03	5 466	4,6
	Juli	5,33	5,69	2 745	5,37	2 484	5,14	6 855	5,16	5 229	4,6
	August	5,37	5,93	2 220	5,36	2 207	5,18	5 578	5,16	4 883	4,4
	September	5,31	5,86	2 240	5,34	1 967	5,12	4 717	5,08	4 242	4,3
	Oktober	5,29	5,87	2 458	5,30	2 380	5,08	5 796	5,08	4 619	4,4
	November	5,27	5,91	1 933	5,30	2 248	5,08	4 964	5,02	4 478	4,2
	Dezember	5,28	5,97	2 127	5,33	2 094	5,03	4 842	5,01	4 025	4,3

Quelle: Deutsche Bundesbank, Frankfurt am Main

Ergänzende Angaben für die Bauwirtschaft

8 Geld und Kredit

8.4 Insolvenzen *)

Deutschland

Berichtszeitraum	Unternehmen und Freie Berufe		Baugewerbe insgesamt		Darunter								
					vorbereitende Baustellen- arbeiten		Hoch- und Tiefbau		Bauinstallation		sonstiges Baugewerbe		
	Länder	zu- sam- men	dar. mangels Masse abge- lehnt	zu- sam- men	dar. mangels Masse abge- lehnt	zu- sam- men	dar. mangels Masse abge- lehnt	zu- sam- men	dar. mangels Masse abge- lehnt	zu- sam- men	dar. mangels Masse abge- lehnt		
nach Berichtszeitraum													
2003	39 320	16 260	8 699	3 783	270	135	3 989	1 812	2 173	862	2 251	965	
2004	39 213	15 316	8 595	3 353	296	119	3 918	1 631	2 212	772	2 155	826	
2005	36 843	13 596	7 829	2 932	235	99	3 507	1 346	2 037	723	2 038	757	
2006	34 137	10 844	6422	2048	214	75	2749	942	1720	526	1727	497	
2004 Dezember	3 243	1 214	730	276	29	13	331	132	178	64	192	67	
2005 Januar	2 826	1 077	604	227	19	7	284	114	153	52	144	52	
Februar	2 962	1 145	671	249	19	5	300	106	167	62	183	75	
März	3 397	1 307	764	300	18	10	377	153	171	58	197	78	
April	3 422	1 256	756	271	30	12	374	128	178	70	173	60	
Mai	3 100	1 143	683	240	22	6	327	129	149	49	184	55	
Juni	3 446	1 236	782	288	22	6	331	119	219	86	210	77	
Juli	3 121	1 163	637	261	9	7	268	118	188	63	172	73	
August	3 103	1 133	638	250	22	10	264	102	189	67	163	71	
September	2 877	1 008	627	209	18	11	247	88	188	56	174	54	
Oktober	2 828	1 030	536	209	14	6	234	91	136	53	151	59	
November	2 822	1 054	573	225	24	13	230	94	162	65	155	52	
Dezember	2 939	1 044	558	203	18	6	271	104	137	42	132	51	
2006 Januar	2 786	929	504	160	23	7	215	71	112	43	154	39	
Februar	2 954	987	586	178	11	3	254	84	143	51	178	40	
März	3 341	1 012	696	199	27	10	312	86	180	52	176	50	
April	2 808	921	583	198	23	13	256	86	150	46	152	51	
Mai	3 089	1 012	615	196	23	8	282	102	168	53	140	32	
Juni	2 676	776	528	156	16	7	207	64	150	41	154	44	
Juli	2 669	834	479	164	14	4	208	84	111	34	144	41	
August	2 788	904	496	162	15	5	190	73	147	35	140	46	
September	2 760	823	518	165	14	4	207	77	160	45	137	39	
Oktober	2 717	882	463	162	14	5	201	83	136	39	112	35	
November	2 764	893	463	148	20	6	199	59	124	41	120	42	
Dezember	2 785	871	491	160	14	3	218	73	139	46	120	38	
2007 Januar	2 204	667	387	125	15	4	176	61	90	28	105	32	
Februar	2 249	658	405	122	7	4	186	52	109	36	103	30	
März	2 580	770	472	128	12	3	199	55	137	42	123	28	
April	2 224	685	413	109	13	4	186	52	105	22	108	30	
Mai	2 507	800	477	125	8	1	200	51	134	37	135	36	
Juni	2 448	782	441	140	15	3	191	73	131	31	103	33	
Juli	2 361	707	447	132	12	3	181	57	121	33	133	39	
August	2 447	762	461	146	14	4	166	56	156	47	125	39	
September	2 285	800	409	140	12	5	173	69	106	32	118	34	
Oktober	2 732	832	500	165	13	3	207	73	148	46	131	42	
November	2 715	660	488	117	11	-	207	57	137	32	133	28	
Dezember	2 408	546	419	90	16	2	169	46	107	15	127	27	
nach Ländern im Jahr 2007													
Schleswig- Holstein	1095	278	202	47	7	-	74	14	59	15	62	18	
Hamburg	593	136	79	17	6	-	25	6	30	6	18	5	
Niedersachsen	2507	711	470	127	6	2	222	71	105	26	137	28	
Bremen	219	82	30	8	-	-	12	2	11	2	7	4	
Nordrhein-Westfalen	9374	2384	1586	425	51	9	602	175	467	116	465	125	
Hessen	1720	583	305	119	9	3	140	63	75	22	81	31	
Rheinland-Pfalz	1383	380	255	70	5	1	117	38	62	10	71	21	
Baden-Württemberg	2137	789	341	110	6	2	160	58	87	27	88	23	
Bayern	3831	1354	535	168	10	5	221	65	124	44	179	53	
Saarland	402	154	82	33	1	-	29	18	25	7	27	8	
Berlin	1428	578	225	83	10	4	111	46	54	19	49	14	
Brandenburg	801	232	224	64	9	4	118	32	61	16	36	12	
Mecklenburg-Vorpommern	490	112	125	27	1	-	64	15	40	8	20	4	
Sachsen	1815	496	493	141	20	4	175	56	184	53	113	28	
Sachsen-Anhalt	850	250	246	64	6	1	111	26	68	21	60	15	
Thüringen	515	150	121	36	1	1	60	17	29	9	31	9	

Siehe Fachserie 2, Reihe 4.1.

*) Gliederung nach der „Klassifikation der Wirtschaftszweige, Ausgabe 2003 (WZ 2003)“.

Ergänzende Angaben für die Bauwirtschaft
9 Finanzen und Steuern
9.1 Baumaßnahmen nach Aufgabenbereichen der öffentlichen Kernhaushalte
für Bund, Länder und Gemeinden
Mill. EUR
Deutschland

Aufgabenbereich	Insgesamt	Bund	Länder	Gemeinden/ Gemeinde- verbände
3. Vierteljahr 2007				
Insgesamt	6 924	1 628	1 060	4 236
davon:				
Allgemeine Verwaltung	146	-	-	146
Schulen und vorschulische Bildung	1 008	-	38	970
Hochschulen	259	-	259	-
Einrichtungen und Maßnahmen des Gesundheitswesens	6	0	5	-
Eigene Sportstätten	139	-	-	139
Städteplanung, Vermessung, Bauordnung	303	-	-	303
Wohnungsbauförderung und Wohnungsfürsorge	19	-	-	19
Abwasserbeseitigung	344	-	-	344
Abfallbeseitigung	25	-	-	25
Energie- und Wasserwirtschaft, Kulturbau	99	-	99	-
Straßen	2 812	1 328	279	1 204
Versorgungsunternehmen	59	-	-	59
Verkehrsunternehmen	25	-	-	25
Allgemeines Grundvermögen	118	-	-	118
Übrige Aufgabenbereiche	1 563	300	380	884
1. - 3. Vierteljahr 2007				
Insgesamt	15 964	3 412	2 521	10 031
davon:				
Allgemeine Verwaltung	394	-	-	394
Schulen und vorschulische Bildung	2 241	-	93	2 148
Hochschulen	658	0	658	-
Einrichtungen und Maßnahmen des Gesundheitswesens	9	2	7	-
Eigene Sportstätten	303	-	-	303
Städteplanung, Vermessung, Bauordnung	776	-	-	776
Wohnungsbauförderung und Wohnungsfürsorge	52	-	-	52
Abwasserbeseitigung	863	-	-	863
Abfallbeseitigung	55	-	-	55
Energie- und Wasserwirtschaft, Kulturbau	208	-	208	-
Straßen	6 017	2 688	629	2 701
Versorgungsunternehmen	143	-	-	143
Verkehrsunternehmen	62	-	-	62
Allgemeines Grundvermögen	285	-	-	285
Übrige Aufgabenbereiche	3 897	722	926	2 249
1. - 4. Vierteljahr 2006				
Insgesamt	24 792	5 662	4 278	14 667
davon:				
Allgemeine Verwaltung	458	-	-	458
Schulen und vorschulische Bildung	3 223	-	191	3 033
Hochschulen	1 044	0	1 044	-
Einrichtungen und Maßnahmen des Gesundheitswesens	55	7	48	-
Eigene Sportstätten	428	-	-	428
Städteplanung, Vermessung, Bauordnung	1 247	-	-	1 247
Wohnungsbauförderung und Wohnungsfürsorge	71	-	-	71
Abwasserbeseitigung	1 273	-	-	1 273
Abfallbeseitigung	130	-	-	130
Energie- und Wasserwirtschaft, Kulturbau	334	-	334	-
Straßen	9 702	4 553	987	4 162
Versorgungsunternehmen	204	-	-	204
Verkehrsunternehmen	139	-	-	139
Allgemeines Grundvermögen	451	-	-	451
Übrige Aufgabenbereiche	6 033	1 103	1 674	3 072
1. - 4. Vierteljahr 2005				
Insgesamt	24 670	5 819	4 240	14 335
davon:				
Allgemeine Verwaltung	502	-	-	502
Schulen und vorschulische Bildung	3 084	-	189	2 895
Hochschulen	1 027	0	1 027	-
Einrichtungen und Maßnahmen des Gesundheitswesens	36	3	33	-
Eigene Sportstätten	403	-	-	403
Städteplanung, Vermessung, Bauordnung	1 215	-	-	1 215
Wohnungsbauförderung und Wohnungsfürsorge	62	-	-	62
Abwasserbeseitigung	1 291	-	-	1 291
Abfallbeseitigung	97	-	-	97
Energie- und Wasserwirtschaft, Kulturbau	299	-	299	-
Straßen	9 516	4 679	959	3 878
Versorgungsunternehmen	195	-	-	195
Verkehrsunternehmen	169	-	-	169
Allgemeines Grundvermögen	454	-	-	454
Übrige Aufgabenbereiche	6 320	1 136	1 734	3 174

Siehe Fachserie 14, Reihe 2.

Ergänzende Angaben für die Bauwirtschaft
10 Betriebe und Beschäftigte im Baugewerbe
Deutschland
10.1 Vorbereitende Baustellenarbeiten, Hoch- und Tiefbau *)

Betriebe mit ... bis ... Beschäftigten Stellung im Betrieb	Ins- gesamt	Vorberei- tende Baustellen- arbeiten	Hoch- und Tiefbau, o.a.S.	Hochbau (ohne Fertigteil- bau)	Errichtung von Fertigteil- bauten ¹⁾	Brücken- u. Tunnelbau u.Ä.; Rohr- und Kabel- leitungs- tiefbau	Dach- deckerei, Bau- spenglerei, Abdichtung u. Zimmerei	Bau v. Str., Bahnver- kehrs- strecken, Rollbahnen u. Sportanl.	Wasser- bau	Sonstiger spezial- isierter Hoch- und Tiefbau	Darunter: Gerüstbau
Betriebe											
1999.....	80 560	5 129	4 565	24 680	527	1 755	31 791	3 441	79	8 593	3 247
2000.....	81 112	5 394	4 653	24 511	516	1 803	32 221	3 532	74	8 408	3 076
2001.....	79 002	5 506	4 328	23 564	472	1 786	31 592	3 517	75	8 162	2 883
2002.....	78 526	5 818	4 428	22 622	404	1 769	31 759	3 636	79	8 011	2 752
2003.....	76 612	5 707	4 213	22 046	437	1 985	31 247	3 493	85	7 399	2 656
2004.....	76 720	5 672	4 608	21 383	480	2 008	31 615	3 432	87	7 435	2 616
2005.....	76 075	5 594	4 597	21 030	494	2 062	31 514	3 398	90	7 296	2 588
2006.....	76 034	5 637	5 329	20 297	451	1 995	31 496	3 423	81	7 325	2 555
2007.....	74 765	5 586	5 596	19 477	442	2 058	31 096	3 343	83	7 084	2 530
davon (2007):											
1 - 19	67 641	5 301	4 624	17 310	396	1 236	30 138	2 351	65	6 220	2 366
20 - 49	5 002	217	527	1 712	31	519	862	532	14	588	129
50 - 99	1 395	47	248	334	10	206	80	283	4	183	28
100 - 199	543	13	138	100	4	76	12	125	-	75	6
200 - 499	161	4	49	19	1	20	3	50	-	15	1
500 und mehr	23	4	10	2	-	1	1	2	-	3	-
Beschäftigte											
1999.....	1 129 049	41 798	186 603	371 157	9 624	53 679	219 721	110 013	1 661	134 793	22 755
2000.....	1 069 518	43 445	166 271	345 658	8 898	56 240	212 862	108 575	1 413	126 156	21 959
2001.....	968 606	45 363	143 622	301 586	8 205	52 450	194 337	105 756	1 442	115 845	20 556
2002.....	895 777	44 003	124 285	269 763	6 621	51 631	186 507	103 459	1 280	108 228	19 762
2003.....	832 972	39 855	111 798	249 756	5 435	54 852	177 726	96 283	1 099	96 168	18 525
2004.....	785 943	36 338	104 761	229 938	4 602	52 945	172 437	90 008	1 055	93 859	18 885
2005.....	733 757	37 239	96 569	207 219	4 304	53 334	164 560	84 763	1 114	84 655	18 812
2006.....	729 062	35 141	97 850	201 405	4 578	55 200	164 250	85 033	1 150	84 455	18 992
2007.....	720 165	35 653	98 662	191 866	4 208	55 995	166 157	84 986	1 108	81 530	20 043
davon (2007):											
1 - 19	340 925	20 191	24 331	100 082	1 735	9 983	134 826	16 263	382	33 132	13 506
20 - 49	148 056	6 259	16 165	50 296	932	16 157	23 729	16 593	407	17 518	3 612
50 - 99	94 719	3 130	17 637	22 174	781	13 864	4 900	19 487	319	12 427	} 2 925
100 - 199	72 692	1 911	18 531	} 19 314	} 760	10 002	} 2 702	} 32 643	-	10 047	
200 - 499	45 837	1 091	14 658			5 989			-	4 500	
500 und mehr	17 936	3 071	7 340			-			3 906	-	
Von den Beschäftigten insgesamt waren (2007):											
Tätige Inhaber (auch selbstständige Handwerker), mithelfende Familienangehörige	56 233	4 954	3 569	12 795	325	852	26 597	1 844	34	5 263	2 170
Kaufmännische und technische Angestellte einschl. Auszubildende	139 912	6 848	22 601	37 931	1 086	10 108	27 492	16 324	288	17 234	3 556
Facharbeiter einschl. Poliere und Meister	374 503	12 451	53 892	113 272	2 172	26 743	88 858	39 859	528	36 728	8 207
Fachwerker und Werker	112 677	10 558	13 947	17 776	508	16 431	9 884	23 723	253	19 597	5 325
Gewerblich Auszubildende und Umschüler	36 840	842	4 653	10 092	117	1 861	13 326	3 236	5	2 708	785

*) Siehe Fachserie 4, Reihe 5. 1.

Ergebnisse der jährlichen Totalerhebungen im Bereich Vorbereitende Baustellenarbeiten, Hoch- und Tiefbau Ende Juni nach der Klassifikation der Wirtschaftszweige, Ausgabe 2007.

1) Errichtung von Fertigteilbauten aus Beton im Hochbau aus selbsthergestellten Fertigteilen, Errichtung von Fertigteilbauten aus Beton im Hochbau aus fremdbezogenen Fertigteilen, Errichtung von Fertigteilbauten aus Holz und Kunststoffen im Hochbau aus fremdbezogenen Fertigteilen.

Ergänzende Angaben für die Bauwirtschaft
10 Betriebe und Beschäftigte im Baugewerbe
Früheres Bundesgebiet
10.1 Vorbereitende Baustellenarbeiten, Hoch- und Tiefbau *)

Betriebe mit ... bis ... Beschäftigten Stellung im Betrieb	Ins- gesamt	Vorberei- tende Baustellen- arbeiten	Hoch- und Tiefbau, o.a.S.	Hochbau (ohne Fertigteil- bau)	Errichtung von Fertigteil- bauten "	Brücken- u. Tunnelbau u.Ä.; Rohr- und Kabel- leitungs- tiefbau	Dach- deckerei, Bau- spenglerei, Abdichtung, u. Zimmerei	Bau v. Str., Bahnver- kehrs- strecken, Rollbahnen u. Sportanl.	Wasser- bau	Sonstiger spezial- isierter Hoch- und Tiefbau	Darunter: Gerüstbau
Betriebe											
1999.....	57 264	3 985	2 054	18 495	353	1 251	23 362	2 325	49	5 390	2 069
2000.....	56 824	4 121	2 087	18 306	338	1 282	23 051	2 384	48	5 207	1 966
2001.....	55 728	4 213	1 881	17 739	315	1 286	22 738	2 358	44	5 154	1 863
2002.....	55 470	4 509	2 085	16 958	264	1 280	22 731	2 451	47	5 145	1 818
2003.....	53 891	4 458	1 775	16 561	267	1 383	22 211	2 344	55	4 837	1 771
2004.....	53 700	4 423	2 052	16 173	311	1 375	22 180	2 262	51	4 873	1 767
2005.....	52 981	4 326	1 978	15 824	359	1 390	21 975	2 265	52	4 812	1 744
2006.....	53 052	4 396	2 577	15 179	304	1 325	22 053	2 279	47	4 892	1 726
2007.....	52 130	4 315	2 901	14 347	329	1 362	21 876	2 245	47	4 708	1 724
davon (2007):											
1 - 19	46 883	4 097	2 305	12 596	291	775	21 086	1 575	34	4 124	1 612
20 - 49	3 684	172	285	1 388	24	357	707	350	10	391	86
50 - 99	1 029	38	163	266	9	154	67	202	3	127	21
100 - 199	397	6	100	78	4	60	12	85	-	52	5
200 - 499	119	1	39	18	1	15	3	31	-	11	-
500 und mehr	18	1	9	1	-	1	1	2	-	3	-
Beschäftigte											
1999.....	761 707	28 589	108 289	263 829	5 768	40 276	157 883	73 644	1 141	82 288	12 994
2000.....	738 986	29 623	101 126	251 655	5 670	42 564	156 188	73 431	1 116	77 613	13 364
2001.....	687 529	29 043	91 585	226 127	5 275	40 216	147 554	71 286	1 068	75 375	13 136
2002.....	648 341	29 616	81 839	205 592	4 342	40 043	143 095	70 954	932	71 928	12 881
2003.....	603 450	27 107	72 213	191 791	3 737	40 785	136 329	65 055	796	65 637	12 211
2004.....	573 798	23 993	68 209	179 289	3 335	38 923	133 142	60 364	701	65 842	12 644
2005.....	541 234	26 363	61 757	165 128	3 130	39 130	128 191	57 426	649	59 460	12 777
2006.....	538 047	24 622	63 593	160 485	3 414	39 753	127 862	57 458	762	60 098	12 930
2007.....	533 440	25 050	65 206	152 538	3 439	40 568	130 446	57 831	759	57 603	13 611
davon (2007):											
1 - 19.....	252 858	15 665	12 733	78 079	1 261	6 579	104 267	11 213	223	22 838	9 095
20 - 49.....	108 802	4 990	8 852	40 729	725	11 169	19 446	10 879		536	20 394
50 - 99.....	69 846	2 448	11 673	17 937	1 453	22 820	4 031	13 853	-		7 031
100 - 199.....	53 472	1 947	13 696	10 427			2 702	21 886		-	3 434
200 - 499.....	34 000		18 252	5 366	-	-			-	-	3 906
500 und mehr.....	14 462										
Von den Beschäftigten insgesamt waren (2007):											
Tätige Inhaber (auch selb- ständige Handwerker), mithelfende Familien- angehörige	38 596	3 923	1 738	9 241	245	566	18 150	1 269	15	3 449	1 496
Kaufmännische und technische Angestellte einschl. Auszubildende ...	106 284	4 409	16 074	30 578	906	7 439	22 436	11 358	211	12 873	2 470
Facharbeiter einschl. Poliere und Meister	277 313	9 127	34 920	89 256	1 780	19 311	69 897	27 236	322	25 464	5 389
Fachwerker und Werker.....	82 184	7 180	9 286	14 945	402	11 956	8 375	15 847	207	13 986	3 710
Gewerblich Auszubildende und Umschüler	29 063	411	3 188	8 518	106	1 296	11 588	2 121	4	1 831	546

*) Siehe Fachserie 4, Reihe 5. 1.

Ergebnisse der jährlichen Totalerhebungen im Bereich Vorbereitende Baustellenarbeiten, Hoch- und Tiefbau Ende Juni nach der Klassifikation der Wirtschaftszweige, Ausgabe 2007.

1) Errichtung von Fertigteilbauten aus Beton im Hochbau aus selbsthergestellten Fertigteilen, Errichtung von Fertigteilbauten aus Beton im Hochbau aus fremdbezogenen Fertigteilen, Errichtung von Fertigteilbauten aus Holz und Kunststoffen im Hochbau aus fremdbezogenen Fertigteilen.

Statistisches Bundesamt, Ausgewählte Zahlen Bau, 12/2007

Ergänzende Angaben für die Bauwirtschaft
10 Betriebe und Beschäftigte im Baugewerbe
Neue Länder und Berlin
10.1 Vorbereitende Baustellenarbeiten, Hoch- und Tiefbau *)

Betriebe mit ... bis ... Beschäftigten Stellung im Betrieb	Ins- gesamt	Vorberei- tende Baustellen- arbeiten	Hoch- und Tiefbau, o.a.S.	Hochbau (ohne Fertigteil- bau)	Errichtung von Fertigteil- bauten "	Brücken- u. Tunnelbau u.Ä.; Rohr- und Kabel- leitungs- tiefbau	Dach- deckerei, Bau- spengerei, Abdichtung, u. Zimmerei	Bau v. Str., Bahnver- kehrs- strecken, Rollbahnen u. Sportanl.	Wasser- bau	Sonstiger spezial- isierter Hoch- und Tiefbau	Darunter: Gerüstbau			
Betriebe														
1999.....	23 296	1 144	2 511	6 185	174	504	8 429	1 116	30	3 203	1 178			
2000.....	24 288	1 273	2 566	6 205	178	521	9 170	1 148	26	3 201	1 110			
2001.....	23 274	1 293	2 447	5 825	157	500	8 854	1 159	31	3 008	1 020			
2002.....	23 056	1 309	2 343	5 664	140	489	9 028	1 185	32	2 866	934			
2003.....	22 721	1 249	2 438	5 485	170	602	9 036	1 149	30	2 562	885			
2004.....	23 020	1 249	2 556	5 210	169	633	9 435	1 170	36	2 562	849			
2005.....	23 094	1 268	2 619	5 206	135	672	9 539	1 133	38	2 484	844			
2006.....	22 982	1 241	2 752	5 118	147	670	9 443	1 144	34	2 433	829			
2007.....	22 635	1 271	2 695	5 130	113	696	9 220	1 098	36	2 376	806			
davon (2007):														
1 - 19	20 758	1 204	2 319	4 714	105	461	9 052	776	31	2 096	754			
20 - 49	1 318	45	242	324	7	162	155	182	4	197	43			
50 - 99	366	9	85	68	1	52	13	81	1	56	7			
100 - 199	146	7	38	22	-	16	-	40	-	23	1			
200 - 499	42	3	10	1	-	5	-	19	-	4	1			
500 und mehr	5	3	1	1	-	-	-	-	-	-	-			
Beschäftigte														
1999.....	367 342	13 209	78 314	107 328	3 856	13 403	61 838	36 369	520	52 505	9 761			
2000.....	330 532	13 822	65 145	94 003	3 228	13 676	56 674	35 144	297	48 543	8 595			
2001.....	281 077	16 320	52 037	75 459	2 930	12 234	46 783	34 470	374	40 470	7 420			
2002.....	247 436	14 387	42 446	64 171	2 279	11 588	43 412	32 505	348	36 300	6 881			
2003.....	229 522	12 748	39 585	57 965	1 698	14 067	41 397	31 228	303	30 531	6 314			
2004.....	212 145	12 345	36 552	50 649	1 267	14 022	39 295	29 644	354	28 017	6 241			
2005.....	192 523	10 876	34 812	42 091	1 174	14 204	36 369	27 337	465	25 195	6 035			
2006.....	191 015	10 519	34 257	40 920	1 164	15 447	36 388	27 575	388	24 357	6 062			
2007.....	186 725	10 603	33 456	39 328	769	15 427	35 711	27 155	349	23 927	6 432			
davon (2007):														
1 - 19.....	88 067	4 526	11 598	22 003	474	3 404	30 559	5 050	159	10 294	4 411			
20 - 49.....	39 254	1 269	7 313	9 567	207	4 988	4 283	5 714	190	9 551	1 192			
50 - 99.....	24 873	682	5 964	4 237	88	7 035	869	5 634						
100 - 199.....	19 220	4 126	4 835	2 781			-	5 357	-	3 016	829			
200 - 499.....	11 837		3 746	740			-	5 400	-	1 066				
500 und mehr.....	3 474						-	-	-	-		-		
Von den Beschäftigten insgesamt waren (2007):														
Tätige Inhaber (auch selb- ständige Handwerker), mithelfende Familien- angehörige	17 637	1 031	1 831	3 554	80	286	8 447	575	19	1 814	674			
Kaufmännische und technische Angestellte einschl. Auszubildende ...	33 628	2 439	6 527	7 353	180	2 669	5 056	4 966	77	4 361	1 086			
Facharbeiter einschl. Poliere und Meister	97 190	3 324	18 972	24 016	392	7 432	18 961	12 623	206	11 264	2 818			
Fachwerker und Werker.....	30 493	3 378	4 661	2 831	106	4 475	1 509	7 876	46	5 611	1 615			
Gewerblich Auszubildende und Umschüler	7 777	431	1 465	1 574	11	565	1 738	1 115	1	877	239			

*) Siehe Fachserie 4, Reihe 5. 1.

Ergebnisse der jährlichen Totalerhebungen im Bereich Vorbereitende Baustellenarbeiten, Hoch- und Tiefbau Ende Juni nach der Klassifikation der Wirtschaftszweige, Ausgabe 2007.

1) Errichtung von Fertigteilbauten aus Beton im Hochbau aus selbsthergestellten Fertigteilen, Errichtung von Fertigteilbauten aus Beton im Hochbau aus fremdbezogenen Fertigteilen, Errichtung von Fertigteilbauten aus Holz und Kunststoffen im Hochbau aus fremdbezogenen Fertigteilen.

Ergänzende Angaben für die Bauwirtschaft
10 Betriebe und Beschäftigte im Baugewerbe
10.2 Bauinstallation und sonstiges Baugewerbe *)

Betriebe — Beschäftigte	Ins- gesamt	Elektro- installation	Dämmung gegen Kälte, Wärme, Schall und Erschütterung	Klempnerei, Gas-, Wasser-, Heizungs- und Lüftungs- installation	Sonstige Bau- installation	Stuckateur- gewerbe, Gipserei und Verputzerei	Bau- tischlerei und -schlosserei	Fußboden-, Fliesen- und Platten- legerei, Raumaus- stattung	Maler- und Glaser- gewerbe	Fassaden- reinigung, Ausbaue- werke, a.n.g., Vermietung von Bau- maschinen und -geräten m. Bed.-Pers.
Deutschland										
2005										
Betriebe.....	18 663	4 427	586	6 223	318	828	1 253	1 465	3 356	207
Beschäftigte.....	412 615	110 030	15 346	137 621	10 757	15 890	22 585	25 331	69 248	5 807
dar.: gew. Arbeitnehmer ¹⁾ ..	311 039	84 107	11 407	98 418	7 639	12 886	17 003	18 580	56 516	4 483
2006										
Betriebe.....	17 971	4 291	571	6 055	299	760	1 210	1 359	3 006	199
Beschäftigte.....	403 708	108 273	15 398	135 215	10 975	15 087	21 980	23 935	63 301	5 670
dar.: gew. Arbeitnehmer ¹⁾ ..	303 965	82 635	11 464	96 390	7 820	12 266	16 589	17 532	52 102	4 424
2007										
Betriebe.....	17 647	4 286	549	5 931	311	753	1 163	1 335	3 121	198
Beschäftigte.....	411 470	112 087	15 095	137 181	11 485	15 278	22 697	24 167	67 358	6 122
dar.: gew. Arbeitnehmer ¹⁾ ..	310 071	85 818	11 350	97 617	8 243	12 402	17 115	17 797	54 968	4 761
darunter: Betriebe mit 20 Beschäftigten und mehr										
Betriebe.....	6 693	1 806	239	2 294	148	252	360	355	1 151	88
Beschäftigte.....	265 339	79 547	10 929	88 304	9 357	8 505	11 886	11 274	40 932	4 605
dar.: gew. Arbeitnehmer ¹⁾ ..	201 226	61 568	8 245	62 606	6 721	6 992	8 918	8 439	34 087	3 650
Früheres Bundesgebiet										
2005										
Betriebe.....	14 590	3 251	412	5 026	223	740	979	1 155	2 691	113
Beschäftigte.....	323 096	81 784	11 380	111 356	8 098	14 089	18 000	20 005	55 335	3 049
dar.: gew. Arbeitnehmer ¹⁾ ..	241 240	62 121	8 250	78 727	5 710	11 417	13 449	14 418	44 903	2 245
2006										
Betriebe.....	14 174	3 192	397	4 935	209	686	944	1 082	2 431	109
Beschäftigte.....	317 303	81 198	11 302	109 670	8 150	13 424	17 444	19 080	50 975	2 801
dar.: gew. Arbeitnehmer ¹⁾ ..	236 609	61 543	8 167	77 399	5 728	10 906	13 021	13 772	41 722	2 068
2007										
Betriebe.....	13 912	3 205	380	4 827	212	672	906	1 060	2 546	104
Beschäftigte.....	323 344	84 533	10 991	111 077	8 471	13 528	17 804	19 196	54 832	2 912
dar.: gew. Arbeitnehmer ¹⁾ ..	240 912	64 065	8 001	78 093	6 025	10 979	13 239	13 935	44 481	2 094
darunter: Betriebe mit 20 Beschäftigten und mehr										
Betriebe.....	5 258	1 343	173	1 860	105	225	288	281	939	44
Beschäftigte.....	208 014	60 225	8 226	71 111	7 066	7 477	9 492	9 004	33 343	2 070
dar.: gew. Arbeitnehmer ¹⁾ ..	155 677	46 088	5 996	49 669	5 081	6 156	6 980	6 613	27 586	1 508
Neue Länder und Berlin										
2005										
Betriebe.....	4 073	1 176	174	1 197	95	88	274	310	665	94
Beschäftigte.....	89 519	28 246	3 966	26 265	2 659	1 801	4 585	5 326	13 913	2 758
dar.: gew. Arbeitnehmer ¹⁾ ..	69 799	21 986	3 157	19 691	1 929	1 469	3 554	4 162	11 613	2 238
2006										
Betriebe.....	3 797	1 099	174	1 120	90	74	266	277	575	90
Beschäftigte.....	86 405	27 075	4 096	25 545	2 825	1 663	4 536	4 855	12 326	2 869
dar.: gew. Arbeitnehmer ¹⁾ ..	67 356	21 092	3 297	18 991	2 092	1 360	3 568	3 760	10 380	2 356
2007										
Betriebe.....	3 735	1 081	169	1 104	99	81	257	275	575	94
Beschäftigte.....	88 126	27 554	4 104	26 104	3 014	1 750	4 893	4 971	12 526	3 210
dar.: gew. Arbeitnehmer ¹⁾ ..	69 159	21 753	3 349	19 524	2 218	1 423	3 876	3 862	10 487	2 667
darunter: Betriebe mit 20 Beschäftigten und mehr										
Betriebe.....	1 435	463	66	434	43	27	72	74	212	44
Beschäftigte.....	57 325	19 322	2 703	17 193	2 291	1 028	2 394	2 270	7 589	2 535
dar.: gew. Arbeitnehmer ¹⁾ ..	45 549	15 480	2 249	12 937	1 640	836	1 938	1 826	6 501	2 142

*) Siehe Fachserie 4, Reihe 5. 1.

Ergebnisse der jährlichen Erhebungen im Bereich Bauinstallation, Sonstiges Baugewerbe Ende Juni nach der Klassifikation der Wirtschaftszweige, Ausgabe 2007; erfasste Betriebe mit im Allgemeinen 10 Beschäftigten und mehr sowie Arbeitsgemeinschaften.

1) Einschl. angestelltenversicherungspflichtige Poliere und Meister sowie gewerblich Auszubildende.

Anhang

1 Hinweise auf ausgewählte Veröffentlichungen des Statistischen Bundesamtes, in denen Daten über die Bauwirtschaft in ausführlicherer Form dargestellt werden

Titel	Fachserie	Reihe	Erscheinungsfolge ¹⁾	Kennziffer
Auftragseingang und Umsatz im Verarbeitenden Gewerbe, - Indizes -	4	2.2	m	2040220
Beschäftigung und Umsatz der Betriebe im Baugewerbe	4	5.1	j	2040510
Beschäftigung, Umsatz und Investitionen der Unternehmen im Baugewerbe	4	5.2	j	2040520
Kostenstruktur der Unternehmen im Baugewerbe	4	5.3	j	2040530
Bautätigkeit	5	1	j	2050100
Bestand an Wohnungen	5	3	j	2050300
Außenhandel nach Waren und Ländern (Spezialhandel), hier: Baumaschinen und Baustoffe	7	2.1	j	2070210
Güterverkehr der Verkehrszweige, hier: Güterverkehr aus- gewählter Gütergruppen (Steine und Erden, Zement) auf Eisenbahnen, Straßen und Wasserwegen	8	1	vj	2080100
Preise und Preisindizes für gewerbliche Produkte (Erzeu- gerpreise), hier: Inlandspreise ausgewählter Baustoffe	17	2	m	2170200
Preise und Preisindizes für die Ein- und Ausfuhr, hier: Erzeugerpreise ausgewählter Baustoffe (Weltmarkt- preise)	17	8	m	2170800
Messzahlen für Bauleistungspreise und Preisindizes für Bauwerke	17	4	vj	2170400
Kaufwerte für Bauland	17	5	vj	2170500
Vierteljährliche Kassenergebnisse der öffentlichen Haushalte	14	2	vj	2140200
Volkswirtschaftliche Gesamtrechnungen Konten und Standardtabellen Erste Ergebnisse der Inlandsproduktberechnung	18	1.1	j	2180110
Volkswirtschaftliche Gesamtrechnungen Konten und Standardtabellen	18	1.3	j	2180130

1) m = monatlich, vj = vierteljährlich, j = jährlich.

2 Hinweise auf ausgewählte Veröffentlichungen anderer Stellen, in denen Daten über die Bauwirtschaft in ausführlicherer Form dargestellt werden

Deutsche Bundesbank, Frankfurt am Main

Kredite, Sparverkehr, Bausparkassen, Zinssätze, Hypothekenzusagen und Preise siehe:
Monatsbericht der Deutschen Bundesbank -
Statistischer Teil, Abschnitte IV (Kreditinstitute), VI (Zinssätze), VII (Kapitalmarkt) und IX (Konjunkturlage).

Bundesagentur für Arbeit, Nürnberg

Arbeitsmarkt und berufliche Förderung siehe:
Amtliche Nachrichten der Bundesanstalt für Arbeit (monatlich) -

Statistische Übersichten
Arbeitsuchende und offene Stellen, Arbeitslose, Zugang an
Arbeitsuchenden, Arbeitslosen und offenen Stellen, Kurzarbeit,
Maßnahmen zur beruflichen Fortbildung.

Deutscher Bundestag, Berlin

Arbeitsunfälle, Unfallverhütung und Berufskrankheiten siehe:
Bericht der Bundesregierung über den Stand der Unfallverhütung und das Unfallgeschehen in der
Bundesrepublik Deutschland (jährlich) -
Übersichten 5, 6, 7, 12, 13 und 30 (Angaben der gesetzlichen Unfallversicherung über Versicherte,
Arbeitsunfälle, Berufskrankheiten, Unfallgeschehen und Unfallverhütung).

ENTWICKLUNG DER INFORMATIONSGESELLSCHAFT

IKT in Deutschland, Ausgabe 2007

Die weite Verbreitung und Nutzung von Informations- und Kommunikationstechnologien (IKT) in der Wirtschaft sowie im privaten und öffentlichen Bereich ist zu einem wesentlichen Faktor für Innovations- und Wettbewerbsfähigkeit einer Gesellschaft geworden. Entsprechend ist die Durchdringung mit IKT ein wichtiger „Katalysator“ für gesamtwirtschaftliches Wachstum und Beschäftigung gerade in ressourcenarmer Wirtschaftsräumen wie der Europäischen Union.

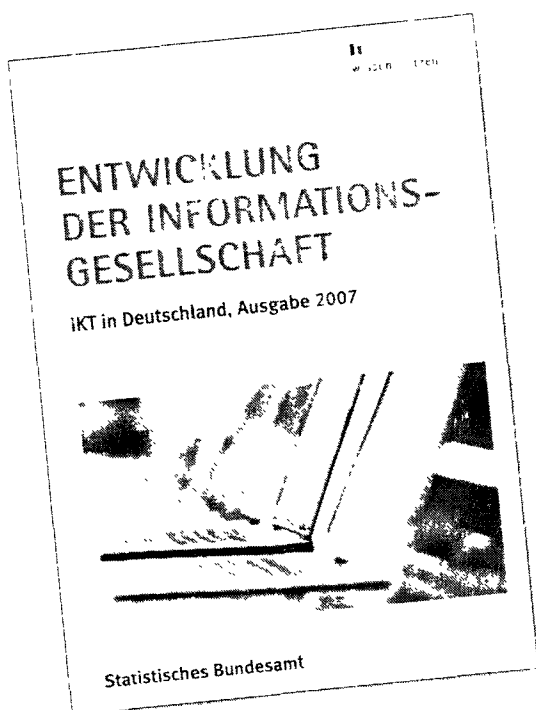

In der amtlichen Statistik werden IKT-relevante Entwicklungen intensiv beobachtet und entsprechende statistische Informationen ermittelt, sodass mittlerweile ein umfassendes statistisches Bild zur Informationsgesellschaft in Deutschland gezeichnet werden kann. Die neuesten Ergebnisse aus der amtlichen Statistik werden, unter Einbeziehung weiterer Daten, in dieser Broschüre zusammengefasst.

Die Informationsgesellschaft wird dabei aus verschiedenen Blickwinkeln beleuchtet: von der gesamtwirtschaftlichen Bedeutung der IKT-Branche über den aktuellen Grad der Verbreitung von IKT bei Bürgern und Unternehmen bis hin zu speziellen Nutzungsaspekten wie E-Government und E-Commerce. Darüber hinaus beschäftigt sich die Veröffentlichung mit der Frage, inwieweit IKT die verschiedenen Lebensphasen – Schule, Ausbildung und Beruf – bereits durchdrungen hat. Auch der Telekommunikationsmarkt mit seinen Dienstleistungen wird dargestellt.

Erschienen: September 2007
Umfang: 55 Seiten
Format: DIN A4
Artikel-Nr.: 1030701-07900
ISBN: 978-3-8246-0708-2
Print: 16,80 EUR
Download: kostenfrei (pdf)

Über unseren Publikationsservice www.destatis.de/publikationen können Sie die Veröffentlichung online bestellen bzw. kostenfrei herunterladen.