

Statistisches Bundesamt

Ausgewählte Zahlen für die Bauwirtschaft

März 1993

Mit gesamtdeutschen Ergebnissen

— METZLER —
POESCHEL

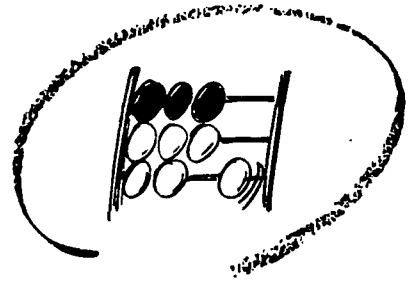

Statistisches Bundesamt

Ausgewählte Zahlen für die Bauwirtschaft

März 1993

Statistisches Bundesamt
Bibliothek - Dokumentation - Archiv

**METZLER
POESCHEL**

Herausgeber:
Statistisches Bundesamt, Wiesbaden,
Gustav-Stresemann-Ring 11

Postanschrift
Statistisches Bundesamt
65180 Wiesbaden

Verlag:
Metzler-Poeschel, Stuttgart

Verlagsauslieferung:
Hermann Leins GmbH & Co. KG
Postfach 11 52
72125 Kusterdingen
Telefon: 07071/ 93 53 50
Telex: 7 262 891 mepo d
Telefax: 07071/ 33653

Erscheinungsfolge: monatlich

Erschienen im Juli 1993

Preis: DM 21,30

Bestellnummer: 1020210 - 93103

Copyright: Statistisches Bundesamt, Wiesbaden 1993

Vervielfältigungen - außer für gewerbliche Zwecke -
mit Quellenangabe gestattet.

Umweltfreundliches Papier aus 100 % Altpapier

Inhalt

	Seite		Seite
Vorbemerkung	5	<u>Bautätigkeit</u>	
Textteil		- Früheres Bundesgebiet -	
Erläuterungen	6	1 Langfristige Übersichten	
Allgemeiner Überblick	12	1.1 Baugenehmigungen	
Schaubilder	16	1.1.1 Hochbau insgesamt	105
		1.1.2 Fertigteilbau	105
		1.1.3 Durchschnittliche Kosten neuerrichteter Gebäude	105
Tabellenteil		1.2 Baufertigstellungen	105
<u>Bauberichterstattung</u>		2 Baugenehmigungen	
1 Bauhauptgewerbe		2.1 Monatliche Entwicklung	106
1.1 Langfristige Übersichten		2.2 Hochbau insgesamt	
1.1.1 Betriebe, Beschäftigte, Lohn- und Gehaltssumme	18	2.2.1 Nach Gebäudearten und Bauherrengruppen	112
1.1.2 Geleistete Arbeitsstunden	18	2.2.2 Nach Gebäudearten und Ländern	114
1.1.3 Baugewerblicher Umsatz	18	2.3 Fertigteilbau	
1.2 Beschäftigte, Lohn- und Gehaltssumme	19	2.3.1 Nach Gebäudearten und Bauherrengruppen	122
1.3 Geleistete Arbeitsstunden	22	2.3.2 Nach Gebäudearten und Ländern	123
1.4 Baugewerblicher Umsatz und Gesamtumsatz	28	3 Baufertigstellungen	
1.5 Beschäftigte, Lohn- und Gehaltssumme nach Ländern	34	3.1 Nach Gebäudearten und Bauherrengruppen	124
1.6 Geleistete Arbeitsstunden nach Ländern	36	4 Vierteljährliche Entwicklung der Baugenehmigungen nach Raumordnungsregionen	126
1.7 Baugewerblicher Umsatz und Gesamtumsatz nach Ländern	40	5 Bauüberhang am Jahresende	128
1.8 Ergebnisse für Betriebe mit 20 Beschäftigten und mehr		6 Gebäude- und Wohnungsabgang	128
1.8.1 Betriebe, Beschäftigte, Lohn- und Gehaltssumme	45	7 Bewilligungen im sozialen Wohnungsbau	128
1.8.2 Geleistete Arbeitsstunden	48		
1.8.3 Gesamtumsatz und Baugewerblicher Umsatz	54	- Neue Länder und Berlin-Ost -	
1.9 Ergebnisse für Betriebe mit 20 Beschäftigten und mehr nach Ländern	60	8 Baugenehmigungen	
1.10 Auftragsingang nach Art der Bauten und Auftraggebern	62	8.1 Nach Gebäudearten und Bauherrengruppen	129
1.11 Auftragsingang insgesamt sowie Länderergebnisse nach Betriebssitz und Art der Bauten	68	8.2 Nach Gebäudearten und Ländern	131
1.12 Auftragsingang insgesamt sowie Länderergebnisse nach Lage der Baustelle und Art der Bauten	72	8.3 Fertigteilbau nach Gebäudearten und Bauherrengruppen	135
1.13 Auftragsbestand nach Art der Bauten und Auftraggebern	76	9 Baufertigstellungen	
1.14 Auftragsbestand insgesamt sowie Länderergebnisse nach Betriebssitz und Art der Bauten	82	9.1 Nach Gebäudearten und Bauherrengruppen	136
1.15 Auftragsbestand insgesamt sowie Länderergebnisse nach Lage der Baustelle und Art der Bauten	86	<u>Ergänzende Angaben für die Bauwirtschaft</u>	
1.16 Vierteljahresergebnisse für Beschäftigte, geleistete Arbeitsstunden und Auftragsingang insgesamt sowie nach Ländern	90	1 Indizes für das Produzierende Gewerbe	
2 Ausbaugewerbe		1.1 Index des Auftragsingangs im Bauhauptgewerbe	138
2.1 Beschäftigung und Umsatz	93	1.2 Index des Auftragsbestandes im Bauhauptgewerbe	138
2.2 Beschäftigung und Umsatz für Klempnerei, Gas- und Wasserinstallation	96	1.3 Index des Auftragsingangs im Verarbeitenden Gewerbe (Wertindex)	138
2.3 Beschäftigung und Umsatz für die Installation von Heizungs-, Lüftungs-, Klima- und gesundheits-technischen Anlagen	99	1.4 Index des Auftragsingangs im Verarbeitenden Gewerbe (Volumenindex)	139
2.4 Beschäftigung und Umsatz nach Ländern	102	1.5 Index des Umsatzes im Verarbeitenden Gewerbe (Wertindex)	139
		1.6 Index des Umsatzes im Verarbeitenden Gewerbe (Volumenindex)	139

	Seite		Seite		
1.7	Index der Nettoproduktion für das Produzierende Gewerbe	140	7.2	Kaufwerte für Bauland	154
1.8	Baustoff- Produktionsindex für das Baugewerbe	140	7.3	Index der Erzeugerpreise ausgewählter gewerblicher Produkte .	155
1.9	Index des Auftragseingangs im Bauhauptgewerbe (für Deutschland sowie die neuen Länder und Berlin-Ost)	141	7.4	Preisindex für die Lebenshaltung	155
1.10	Index der Nettoproduktion für das Produzierende Gewerbe (für Deutschland sowie die neuen Länder und Berlin-Ost)	142	8	Löhne	
2	Produktion ausgewählter Erzeugnisse im Produzierenden Gewerbe		8.1	Durchschnittliche Arbeitszeiten und -verdienste der Arbeiter in ausgewählten Gewerbegruppen	156
2.1	Monats- und Vierteljahresergebnisse	143	8.2	Index der tariflichen Stundenlöhne (Zeitlohn) für männliche Arbeiter der höchsten tarifmäßigen Altersstufe	156
2.2	Jahresergebnisse für die Jahre 1982 bis 1991 (s.Heft 12/92 S.160)		9	Geld und Kredit	
3	Bergbau und Verarbeitendes Gewerbe		9.1	Bauspargeschäft	157
3.1	Beschäftigung und Umsatz	145	9.2	Bestand an Hypothekarkrediten auf Wohngrundstücke	157
4	Handwerk		9.3	Hypothekarkreditzinsen sowie Renditen festverzinslicher inländischer Wertpapiere	158
4.1	Beschäftigte und Umsatz des Ausbaugewerbes nach ausgewählten Wirtschaftszweigen	145	9.4	Konkurse und Vergleichsverfahren	158
5	Witterung im Berichtsmonat	146	10	Finanzen und Steuern	
6	Erwerbstätigkeit		10.1	Ausgaben von Bund, Ländern, Gemeinden und Gemeinde- verbänden für Baumaßnahmen nach Aufgabenbereichen	159
6.1	Arbeitslose, offene Stellen im früheren Bundesgebiet	146	11	Ausgewählte Ergebnisse der Jahresabschlüsse von Kapitalgesellschaften	
6.2	Anspruch auf Kurzarbeitergeld nach Ausmaß des Arbeitsausfalls im früheren Bundesgebiet	147	11.1	Ausgewählte Posten aus den Jahresabschlüssen von 752 Kapitalgesellschaften des Produzierenden Gewerbes (S.Heft 12/92 S.175)	
6.3	Kurzarbeit im Bauhauptgewerbe nach Landesarbeitsamtsbezirken im früheren Bundesgebiet	148	12	Betriebe und Beschäftigte im Baugewerbe	
6.4	Kurzarbeit im Ausbau-, Bauhilfsgewerbe nach Landesarbeitsamtsbezirken im früheren Bundesgebiet	149	12.1	Bauhauptgewerbe (s.Heft 12/92 S.176)	
6.5	Angezeigter witterungsbedingter Arbeitsausfall nach Landesarbeitsamtsbezirken	150	12.2	Ausbaugewerbe (s.Heft 12/92 S.176)	
6.6	Arbeitslose, offene Stellen in den neuen Ländern und Berlin-Ost .	151			
6.7	Anspruch auf Kurzarbeitergeld nach Ausmaß des Arbeitsausfalls in den neuen Ländern und Berlin-Ost	152	Anhang		
6.8	Kurzarbeit nach Landesarbeitsamtsbezirken in den neuen Ländern und Berlin-Ost	152	1	Hinweise auf ausgewählte Veröffentlichungen des Statistischen Bundesamtes, in denen Daten über die Bau- wirtschaft in ausführlicherer Form dargestellt werden	160
7	Preise		2	Hinweise auf ausgewählte Veröffentlichungen anderer Stellen, in denen Daten über die Bauwirt- schaft in ausführlicherer Form dargestellt werden	160
7.1	Ausgewählte Preisindizes für Bauwerke (Neubau)				
7.1.1	Wohn- und Nichtwohngebäude	153			
7.1.2	Sonstige Bauwerke	153			

Die Angaben für "Deutschland" beziehen sich auf den Gebietsstand der Bundesrepublik Deutschland seit dem 03.10.1990.

Die Angaben für das "frühere Bundesgebiet" beziehen sich auf den Gebietsstand der Bundesrepublik Deutschland bis zum 03.10.1990; sie schließen Berlin-West ein.

Die Angaben für die "neuen Länder und Berlin-Ost" beziehen sich auf die Länder Brandenburg, Mecklenburg-Vorpommern, Sachsen, Sachsen-Anhalt und Thüringen sowie Berlin-Ost.

Abkürzungen

Maßeinheiten	Sonstige Abkürzungen
St = Stück	Vj = Vierteljahr
Mill. = Million	Hj = Halbjahr
% = Prozent	D = Durchschnitt
cm = Zentimeter	MD = Monatsdurchschnitt
m² = Quadratmeter	JS = Jahressumme
m³ = Kubikmeter	DT. = Deutsche
t = Tonne	GV = Gemeindeverbände
Std. = Stunden	

Zeichenerklärung

-	= nichts vorhanden
0	= weniger als die Hälfte von 1 in der letzten besetzten Stelle, jedoch mehr als nichts
.	= Zahlenwert unbekannt oder geheimzuhalten
...	= Angabe fällt später an
p	= vorläufig
r	= berichtigte Zahl

Ergebnisse der Länder in tieferer regionaler bzw. sachlicher Gliederung werden in den "Statistischen Berichten" der Statistischen Ämter der Länder unter den Kennziffern *E II bzw. *F II veröffentlicht.

Abweichungen in den Summen erklären sich durch Runden der Zahlen oder maschinelle Aufbereitung. Die %-Sätze sind von nichtgerundeten Zahlen gerechnet worden.

Vorbemerkung

Das Veröffentlichungsprogramm des Statistischen Bundesamtes umfaßt neben einer Vielzahl von Fachserien, die jeweils Ergebnisse einzelner Statistiken enthalten, einige Querschnittsveröffentlichungen, in denen Material aus verschiedenen Quellen problemorientiert dargeboten wird. Zu diesen themenbezogenen Veröffentlichungen gehört auch die vorliegende Publikation "Ausgewählte Zahlen für die Bauwirtschaft", in der in benutzergerechter Form Zahlen für diesen wichtigen Wirtschaftsbereich zusammengetragen sind.

Die Veröffentlichung ist in drei Hauptteile gegliedert. An die Zahlen aus der Bauberichterstattung im ersten Teil schließen sich in einem zweiten Abschnitt Angaben über die Bautätigkeit an. In einem weiteren Abschnitt werden ausgewählte Ergebnisse anderer Statistiken gebracht, die ebenfalls Informationen über die Bauwirtschaft vermitteln. Dadurch wird ein Überblick über die gesamte Bauwirtschaft gegeben und zugleich eine möglichst vollständige Erfassung der Bautätigkeit vom Einsatz der Produktionsfaktoren bis hin zum fertigen Bauergebnis ermöglicht.

Die Tabellen aus den laufenden Statistiken enthalten im allgemeinen monatliche Angaben über einen Zeitraum von zwei Jahren. Außerdem sind jeweils Vergleichszahlen für zurückliegende Jahre aufgenommen. In einigen Fällen finden sich neben Bundesergebnissen auch Angaben für die Bundesländer.

Erläuterungen

Bauberichterstattung

Erfast werden in selbständigen Erhebungen die Bereiche Bauhaupt- und Ausbaugewerbe in der Abgrenzung der Systematik der Wirtschaftszweige, Fassung für die Statistik im Produzierenden Gewerbe (SYPRO). Zum Bauhauptgewerbe (SYPRO-Nr. 72 bis 75) zählen die Zweige des Hoch- und Tiefbaus, des Spezialbaus (u.a. Schornstein-, Feuerungs- und Industrieofenbau), ferner die Zweige Stukkateurgewerbe, Gipserei, Verputzerei und Zimmerei, Ingenieurholzbau sowie Dachdeckerei. Das Ausbaugewerbe (SYPRO-Nr. 76 bis 77) umfaßt u.a. Bauinstallation, Glaser-, Maler- und Lackierergewerbe, Bautischlerei, Fliesen-, Platten- und Mosaiklegerei.

Zu den Monatsberichten im Bauhaupt- und Ausbaugewerbe melden die Baubetriebe von Unternehmen des Produzierenden Gewerbes mit 20 Beschäftigten und mehr, Baubetriebe mit 20 Beschäftigten und mehr von Unternehmen außerhalb des Produzierenden Gewerbes sowie alle Arbeitsgemeinschaften.

Im Bauhauptgewerbe werden die erhobenen Daten - mit Ausnahme der gemeldeten Auftragseingänge und Auftragsbestände - auf Ergebnisse für alle Betriebe aufgeschätzt, wohingegen eine entsprechende Aufschätzung der im Ausbaugewerbe erhobenen Daten nicht erfolgt. Grundlage für die Aufschätzung im Bauhauptgewerbe sind die Ergebnisse der jährlich Ende Juni durchzuführenden Totalerhebung. Der Ergebnisanachweis erfolgt sowohl für die aufgeschätzten Zahlen (Tabellen 1.1 bis 1.7) als auch für die nicht aufgeschätzten Ergebnisse des Monatsberichtsgebietes (ab Tabelle 1.8).

Ab Oktober 1989 sind für das frühere Bundesgebiet die Ergebnisse des Abgleichs der Arbeitsstättenzählung von 1987 mit der Kartei des Baugewerbes berücksichtigt. Für die aufgeschätzten Ergebnisse im Bauhauptgewerbe wurde ab Januar 1988 eine Neuberechnung (einschl. AZ-Betrieben) durchgeführt.

Das Aufschätzverfahren und seine Voraussetzungen werden im folgenden erläutert:

Aus den Ergebnissen der Totalerhebung im Bauhauptgewerbe stellen die Statistischen Landesämter jeweils für den Berichtsmonat Oktober die zum Monatsbericht meldepflichtigen Betriebe fest. Inzwischen neugegründete und die Abschneidegrenze überschreitende bzw. unterschreitende Betriebe werden ein- bzw. ausgeschlossen. Dieser jeweils ab Oktober neu abgegrenzte Berichtsbereich bleibt dann ein Jahr lang insoweit konstant, als Über- oder Unterschreitungen der Abschneidegrenze nicht berücksichtigt werden.

Änderungen im Berichtsbereich ergeben sich nur durch Neugründungen oder Auflösungen von Betrieben.

Die Aufschätzung der Ergebnisse der monatlich meldenden Betriebe zu Ergebnissen für alle Betriebe

erfolgt durch Multiplikation mit dem Quotienten

Ergebnis aller erfaßten Betriebe

Ergebnis der Betriebe des neuen Monatsberichtsgebietes

und zwar auf der Grundlage der letzten Totalerhebung.

Die Aufschätzung erfolgt länderweise für die einzelnen Erhebungsmerkmale (u.a. Beschäftigtengruppen sowie Bauarten bei den geleisteten Arbeitsstunden und baugewerblichen Umsätzen).

Die so ermittelten Werte sind für die Berichtsmonate Oktober bis Februar endgültig, für die weiteren Monate bis einschließlich September des nächsten Jahres gelten sie als vorläufig.

Mit der neuen Bausaison und dem zunehmenden zeitlichen Abstand zur Juni-Erhebung treten in der Regel Änderungen in der Beschäftigtenzahl und Betriebsstruktur sowie in der Tätigkeit der Betriebe auf, die durch die Aufschätzung nur zum Teil erfaßt werden können. Um diesen Mangel zu beheben, erfolgt eine nachträgliche Berichtigung anhand der Ergebnisse der neuen Totalerhebung. Der Berichtigungsfaktor, mit dem die monatlichen Zahlen nunmehr endgültig aufgeschätzt werden, entspricht dem Verhältnis

Ergebnis aller erfaßten Betriebe

Ergebnis der Betriebe des bisherigen Monatsberichtsgebietes

Für den Monat Juni ergibt die Aufschätzung jetzt genau das Ergebnis der Totalerhebung. Gleichzeitig wird erreicht, daß die Darstellung der Monate März bis Mai und Juli bis September an die aktuelle Entwicklung angepaßt ist.

Hinweis zu den Bauberichterstattungen in den neuen Ländern und Berlin-Ost

Seit Januar 1991 werden in den neuen Ländern und Berlin-Ost die Bauberichterstattungen nach dem Konzept der Bundesstatistik durchgeführt. Während der Einführungsphase haben inhaltlich-methodische Probleme sowie die rasche Veränderung der Wirtschafts- und Betriebsstruktur, die sich 1992 verstärkt fortsetzte, Auswirkungen auf die Zahl der erfaßten Erhebungseinheiten und damit auf die Ergebnisse.

Das zur Verfügung stehende statistische Instrumentarium kann diese Einflüsse nicht in vollem Umfang erfassen, so daß die Entwicklung mit Unschärfen widergespiegelt wird:

○ Ergebnisse für Betriebe mit 20 Beschäftigten und mehr

Ab Berichtsmonat Oktober jeden Jahres liegt den monatlichen Erhebungen der aus der Totalerhebung des betreffenden Jahres ermittelte neue Berichtskreis der Betriebe mit in der Regel 20 Beschäftigten und mehr zugrunde. In den neuen Ländern und Berlin-Ost ist es einerseits zu Betriebsauflösungen gekommen, die den Berichtskreis reduziert haben. Das betraf in erheblichem Maße Betriebe mit 200 Beschäftigten und mehr. Andererseits sind Betriebe, die im Verlaufe des Jahres die Grenze "20 Beschäftigte" überschreiten, erst mit der Bildung des neuen Monatsberichtsgebietes im Oktober in die Meldepflicht aufgenommen worden. In bestimmtem Umfang sind das auch Ausgründungen aus ehemaligen Großunternehmen.

Es ergeben sich im Oktober gegenüber September bzw. gegenüber früheren Zeiträumen bei den einzelnen Erhebungsmerkmalen Veränderungsraten, die die Berichtskreisänderung einschließen, also nicht nur der konjunkturellen Entwicklung geschuldet sind. In den neuen Ländern und Berlin-Ost hat sich z.B. im Bauhauptgewerbe der neue Monatsberichtsgebiet - gebildet auf der Grundlage der Totalerhebung 1992 - gegenüber dem alten Monatsberichtsgebiet, der auf der Grundlage der Totalerhebung 1991 gebildet worden war, wie folgt verändert:

	Berichtskreisveränderung zum Vergl. 1992/91 1991/90	
Anzahl der Betriebe	+ 31,2 %	+ 25,2 %
Beschäftigte	+ 9,2 %	+ 4,9 %
(Dagegen im früheren Bundesgebiet:		
Anzahl der Betriebe	+ 4,3 %	+ 4,1 %
Beschäftigte	+ 2,3 %	+ 2,1 %).

Berichtsergebnisse jeweils von Oktober bis September des Folgejahres sind unter Berücksichtigung der Auflösungen und Neugründungen von Betrieben konsistent.

○ Ergebnisse für alle Betriebe im Bauhauptgewerbe

Die monatlichen Ergebnisse der Betriebe mit 20 Beschäftigten und mehr werden mit Hilfe des auf Seite 6 dieses Heftes dargestellten Aufschätzverfahrens auf alle Betriebe aufgeschätzt.

Der Anwendung des Aufschätzverfahrens - unter den Bedingungen der wirtschaftlichen Lage und Entwicklung im früheren Bundesgebiet ein bewähr-

tes Mittel, um von der Entwicklung des Monatsberichtsgebietes auf die Entwicklung des gesamten Bauhauptgewerbes zu schließen -, sind in den neuen Ländern Grenzen gesetzt.

Das Aufschätzverfahren geht im Prinzip von der aus der Totalerhebung ermittelten Proportion zwischen Betrieben mit 1 bis 19 Beschäftigten einerseits und Betrieben mit 20 Beschäftigten und mehr andererseits aus und unterstellt die weitgehend proportionale Entwicklung im Verlaufe des Jahres, wobei zur Angleichung an die aktuelle Entwicklung die Ergebnisse ab März des laufenden Jahres am Jahresende anhand der dann vorliegenden neuen Totalerhebung berichtigt werden.

Die erheblichen Verschiebungen zwischen den Betriebsgrößenklassen des Bauhauptgewerbes in den neuen Ländern - die Ergebnisse der Totalerhebung 1992 weisen eine überproportionale Entwicklung der Beschäftigten in der Betriebsgrößenklasse "1 bis 19 Beschäftigte" aus - haben dazu geführt, daß die für alle Betriebe anhand der Schätzfaktoren aus der Totalerhebung 1991 hochgeschätzten Angaben zu niedrig ausgewiesen werden. Die ab März 1992 vorgenommene Korrektur der Monatsergebnisse (s. dazu Erläuterung zum Aufschätzverfahren, S.6) ermöglicht eine reale Darstellung der Entwicklung innerhalb der Zeiträume März 1992 bis September 1993.

Die Größenordnung der Auswirkungen in den neuen Ländern und Berlin-Ost veranschaulichen die folgenden Berechnungen für das Bauhauptgewerbe:

Auf alle Betriebe aufgeschätztes Ergebnis März 1992 zu Februar 1992
auf Basis

März: Totalerh. 91 März: Totalerh. 92
Febr.: Totalerh. 91 Febr.: Totalerh. 91

Beschäftigte	+ 0,7	+ 15,9
Baugew. Umsatz	+ 32,5	+ 57,3

(Zum Vergleich:

Früheres Bundesgebiet

Beschäftigte	+ 2,4	+ 4,3
Baugew. Umsatz	+ 28,3	+ 28,9).

In diesem Zusammenhang wird auf die Totalerhebungen verwiesen, deren Ergebnisse für 1991 Ende April 1992 bzw. für 1992 Ende April 1993 in der Fachserie 4, Reihe 5.1 veröffentlicht worden sind.

Nachgewiesene Merkmale:

Beschäftigte:

Tätige Inhaber, Mitinhaber, unbezahlt mithelfende Familienangehörige und alle Personen, die in einem arbeitsrechtlichen Verhältnis zum Baubetrieb stehen (Angestellte, Arbeiter und Auszubildende). Die Arbeiter sind in folgende Gruppen gegliedert: Facharbeiter (einschl. angestelltenversicherungspflichtiger Poliere, Schachtmeister und Meister); Fachwerker, Werker, Baumaschinenisten und Arbeiter mit angelernten Spezialtätigkeiten, ferner gewerblich Auszubildende, Umschüler, Anlernlinge und Praktikanten. Nachgewiesen wird der Beschäftigungsstand am Monatsende; bei größeren Zeiträumen der jeweilige Durchschnitt für die betreffenden Monate.

Bruttolöhne und Bruttogehälter:

Bei den Bruttolöhnen und Bruttogehältern ist die Summe der lohnsteuerpflichtigen Bruttobezüge (Bar- und Sachbezüge) anzugeben.

Diese Beträge verstehen sich ohne Arbeitgeberanteile zur Kranken-, Renten- und Arbeitslosenversicherung, ohne Beiträge zu den Sozialkassen des Baugewerbes, ohne Winterbau-Umlage, ohne Aufwendungen für die betriebliche Alters-, Invaliditäts- und Hinterbliebenenversorgung, ohne gezahltes Vorruhestandsgeld.

Die Entgelte für Poliere, Schachtmeister und Meister sind zur Bruttolohnsumme und nicht zur Bruttogehaltssumme zu rechnen.

Den Gehältern sind auch die Bezüge von Gesellschaftern, Vorstandsmitgliedern und anderen leitenden Kräften zuzurechnen, soweit sie steuerlich als Einkünfte aus nichtselbständiger Arbeit anzusehen sind.

Geleistete Arbeitsstunden:

Alle von Inhabern, Angestellten, Arbeitern und Auszubildenden auf Baustellen, Bauhöfen und in Werkstätten tatsächlich geleisteten (nicht die bezahlten) Arbeitsstunden. Nicht einbezogen sind die für Bürotätigkeit geleisteten Arbeitsstunden.

Umsatz (ohne Umsatzsteuer):

Als Umsatz gelten die dem Finanzamt für die Umsatzsteuer zu meldenden steuerbaren Beträge im Bundesgebiet einschl. Umsatz aus Nachunternehmerleistung und Vergabe von Teilleistungen an Nachunternehmer. Ab Berichtsmonat Oktober 1990 erstrecken sich die

Meldungen der Baubetriebe auf das Bundesgebiet nach dem Gebietsstand ab dem 3. Oktober 1990. Zum Umsatz zählen seit dem 1. Januar 1980 auch Anzahlungen für Teilleistungen oder Vorauszahlungen vor Ausführung der entsprechenden Lieferungen oder Leistungen ab 10 000 DM¹⁾. Der Gesamtumsatz enthält außer dem baugewerblichen Umsatz (Umsatz aus Bauleistungen) die Handels- und sonstigen Umsätze. Hierzu zählen z. B. in der eigenen Bauleistung nicht abgerechnete Umsätze aus sonstigen eigenen Erzeugnissen (Baustoffe, Betonwaren u. dgl.), Umsätze aus Lohnarbeiten für Dritte und sonstigen Dienstleistungen sowie die Erlöse aus Vermietung und Verpachtung (einschl. Leasing) u.ä.

Auftragseingang im Bauhauptgewerbe:

Wert (ohne Umsatzsteuer) aller im Berichtsmonat vom Betrieb fest akzeptierten Aufträge für Bauleistungen. Um Doppelzählungen zu vermeiden, wird der Auftragseingang nur von dem Betrieb gemeldet, der den Bauauftrag ausführen wird, d.h. an Nachunternehmer zu vergebende Teile von Bauaufträgen werden nicht in die eigene Meldung einbezogen.

Auftragsbestand im Bauhauptgewerbe:

Wert (ohne Umsatzsteuer) aller akzeptierten, noch nicht ausgeführten Aufträge für Bauleistungen am Ende des Berichtszeitraumes. Bei der Ermittlung des Auftragsbestandes wird vom Auftragswert bereits im Bau befindlicher Projekte der Teil abgesetzt, der produktionstechnisch schon fertiggestellt ist (ohne Berücksichtigung der Abnahme oder Abrechnung).

Auftragseingang und Auftragsbestand nach Lage der Baustelle:

Bei den Länderergebnissen nach Lage der Baustelle (Tabellen 1.12.1 und 1.12.2, 1.15.1 und 1.15.2) beinhaltet das frühere Bundesgebiet das gesamte Land Berlin; in der Summe der neuen Länder ist deshalb Berlin-Ost nicht enthalten.

¹⁾ Vergl. Umsatzsteuergesetz (USTG 1980)

Bautätigkeit:

Die Bautätigkeitsstatistik, angeordnet durch das "Zweite Gesetz über die Durchführung von Statistiken der Bautätigkeit und die Fortschreibung des Gebäudebestandes" (2.BauStatG) vom 27. Juli 1978, erstreckt sich auf genehmigungs- und zustimmungsbedürftige Baumaßnahmen im Hochbau, bei denen Wohnraum oder sonstiger Nutzraum geschaffen oder verändert wird sowie auf Gebäude und Gebäudeteile, deren Nutzung geändert wird. Außerdem wird zum Jahresende der Baufortschritt der genehmigten, aber noch nicht fertiggestellten Bauvorhaben (Bauüberhang) festgestellt.

Gebäude:

Als Gebäude gelten gemäß der Systematik der Bauwerke selbständig benutzbare, überdachte Bauwerke, die auf Dauer errichtet sind und von Menschen betreten werden können. Sie dienen dem Schutz von Menschen, Tieren oder Sachen. Hierbei kommt es auf die Umschließung durch Wände nicht an. Gebäude in diesem Sinne sind auch selbständig benutzbare, unterirdische Bauwerke. Unterkünfte, wie z.B. Baracken, Gartenlauben, Behelfsheime u.dgl., die nur für begrenzte Dauer errichtet oder von geringem Wohnwert sind, werden - ebenso wie behelfsmäßige Nichtwohnbauten und freistehende selbständige Konstruktionen - nicht erfaßt.

Wohngebäude:

sind Gebäude, die mindestens zur Hälfte (gemessen an der Gesamtnutzfläche) Wohnzwecken dienen. Hierzu rechnen auch Ferien-, Sommer- und Wochenendhäuser.

Wohngebäude mit Eigentumswohnungen:

sind Wohngebäude, die ausschließlich, soweit nicht Teileigentum für Nichtwohnzwecke besteht, Wohneinheiten enthalten, an denen durch Eintragung im Wohnungsgrundbuch Sondereigentum nach den Vorschriften des Wohnungseigentumsgesetzes vom 30.7.1973 (BGBl. I S. 910) begründet worden ist oder werden soll.

Wohnheime:

sind Wohngebäude, in denen bestimmte Personengruppen gemeinschaftlich wohnen. Sie dienen primär dem Wohnen, können sowohl "Wohnungen" als auch "Sonstige Wohneinheiten" enthalten und besitzen Gemeinschaftseinrichtungen (z.B. Gemeinschaftsverpflegung, Gemeinschaftsräume).

Nichtwohngebäude:

sind Gebäude, die überwiegend für Nichtwohnzwecke (gemessen an der Gesamtnutzfläche) bestimmt sind. Im Nichtwohnbau werden Bagatellbauten - mit Ausnahme von Gebäuden mit Wohnraum - bis zu einem Volumen von 350 m³ Rauminhalt oder 25 000 DM (veranschlagte Kosten des Bauwerkes) nicht erfaßt.

Infrastrukturgebäude:

Als Infrastrukturgebäude werden im Rahmen des Nichtwohnbaus im wesentlichen nur Gebäude von

unmittelbarem öffentlichen Interesse erfaßt. Hierzu rechnen insbesondere Gebäude im Bildungs- und Kultursektor, im Gesundheits-, Sozial- und Verkehrswesen sowie im Bereich der Ver- und Entsorgung und der Freizeitgestaltung.

Fertigteilbau:

Ein Bauwerk gilt als Fertigteilbau, wenn geschoßhohe oder raumbreite tragende Fertigteile für Außen- oder Innenwände verwendet werden. Hierzu zählen auch Gebäude, bei denen nur der überwiegende Teil der tragenden Konstruktion aus Fertigteilen besteht.

Rauminhalt:

Gemäß DIN 277 ergibt sich der Rauminhalt von Bauwerken durch deren Begrenzungsflächen. Berechnungsgrundlage sind die Grundrißflächen sowie die über den Grundrißebenen anzusetzenden Höhen (z.B. Gebäudehöhe, Geschoßhöhe, Raumhöhe).

Nutzfläche:

Als Nutzfläche (ohne Wohnfläche; DIN 277) gilt derjenige Teil der Nettogrundrißfläche (ohne Wohnfläche), welcher der Zweckbestimmung und Nutzung des Bauwerks dient. Zur Nutzfläche gehören die Hauptnutzfläche und die Nebennutzfläche, nicht jedoch die Konstruktions-, Funktions- und Verkehrsfläche.

Wohnfläche:

Die Wohnfläche von Wohnungen (zu berechnen nach dem ehemaligen Teil 2 der DIN 283 in Verbindung mit § 42 ff. der II. Berechnungsverordnung) ist die Summe der anrechenbaren Grundflächen der Räume, die ausschließlich zu einer Wohnung gehören.

Wohnung:

Eine Wohnung besteht aus einem oder mehreren Räumen, welche die Führung eines Haushalts ermöglichen, darunter stets eine Küche oder ein Raum mit Kochgelegenheit. Eine Wohnung hat grundsätzlich einen eigenen abschließbaren Zugang unmittelbar vom Freien, von einem Treppenhaus oder einem Vorraum, ferner Wasserversorgung, Ausguß und Toilette, die auch außerhalb des Wohnungsabschlusses liegen können.

Sonstige Wohneinheiten:

Alle Wohneinheiten, die nach DIN 283 nicht als Wohnungen anzusehen sind, gelten als sonstige Wohneinheiten.

Kosten des Bauwerkes:

Als Kosten des Bauwerkes werden die zum Zeitpunkt der Baugenehmigung veranschlagten Kosten der Baukonstruktion (einschl. Erdarbeiten), die Kosten der Installation, deren betriebstechnische Anlagen und die Kosten für betriebliche Einbauten sowie für besondere Bauausführungen erfaßt. Sie schließen die Mehrwertsteuer ein.

Bewilligungsstatistik:

Sie ist angeordnet durch §32 II. WoBauG und liefert Daten über Bauvorhaben, die mit Mitteln aus öffentlichen Haushalten gefördert werden. Hierzu werden die Meldungen der Bewilligungsstellen herangezogen.

Ergänzende Angaben für die Bauwirtschaft 1) (Erläuterungen zu den einzelnen Tabellen)

1 Indizes für das Produzierende Gewerbe

1.1 Index des Auftragseingangs im Bauhauptgewerbe

Die Auftragseingänge werden im Rahmen der monatlichen Bauberichterstattung bei Betrieben mit im allgemeinen 20 Beschäftigten und mehr erfaßt. Die Berechnung der Volumenindizes erfolgt durch Preisbereinigung der Wertindizes anhand der jeweiligen Preisindexziffern für Bauleistungen.

1.2 Index des Auftragsbestandes im Bauhauptgewerbe

Der Berechnung liegen die Auftragsbestände der in der monatlichen Bauberichterstattung erfaßten Betriebe am Ende jeden Kalendervierteljahres zugrunde.

1.3 Index des Auftragseingangs im Verarbeitenden Gewerbe

Die Auftragseingänge werden monatlich in ausgewählten Zweigen des Verarbeitenden Gewerbes bei Betrieben mit im allgemeinen 20 Beschäftigten und mehr (einschl. Handwerk) erhoben.

1.4 Index des Auftragseingangs im Verarbeitenden Gewerbe

Die Berechnung beruht auf einer Preisbereinigung der in Tabelle 1.3 dargestellten Wertindexziffern mit den entsprechenden Meßzahlen der Erzeugerpreise gewerblicher Produkte.

1.5 Index des Umsatzes im Verarbeitenden Gewerbe

Umsatz (ohne Mehrwertsteuer) der in der monatlichen Berichterstattung erfaßten Betriebe ausgewählter Wirtschaftszweige des Verarbeitenden Gewerbes mit im allgemeinen 20 Beschäftigten und mehr.

1.6 Index des Umsatzes im Verarbeitenden Gewerbe

Für die Berechnung preisbereinigter Umsatzmeßziffern werden die Meßzahlen der Erzeugerpreise gewerblicher Produkte verwendet.

1.7 Index der Nettoproduktion für das Produzierende Gewerbe

Berechnet zur Basis 1985 auf repräsentativer Grundlage unter Ausschaltung der Preisveränderungen. Bei den Wirtschaftszweigen erfolgt die Fortschreibung im allgemeinen mit einer Auswahl von Erzeugnissen, deren Entwicklung der jeweiligen Gesamtentwicklung entspricht.

1) Ausführliche fachliche und methodische Hinweise zu den nachfolgenden Statistiken enthalten die jeweiligen Fachveröffentlichungen (siehe Anhang).

1.8 Baustoff-Produktionsindex für das Baugewerbe

Die Input-Output-Tabellen des Statistischen Bundesamtes liefern Angaben über die Produktion von Baustoffen sowie deren Verwendungsrichtung für das Bauhauptgewerbe einerseits und das Ausbaugewerbe andererseits. Auf der Grundlage entsprechend ausgewählter Fortschreibungsdaten der Nettoproduktionsindizes kann damit monatlich berechnet werden, in welchem Umfang Baustoffe für die beiden vorgenannten Bereiche produziert worden sind.

1.9 Index des Auftragseingangs im Bauhauptgewerbe

Für Deutschland sowie die neuen Länder und Berlin-Ost werden die Indizes des Auftragseingangs auf Basis 2. Halbjahr 1990 ermittelt. Die in Tabelle 1.1 dargestellten Indizes der Auftragseingänge für das frühere Bundesgebiet beruhen auf der Basis 1985 = 100. (s. Erläuterungen zu Tabelle 1.1)

1.10 Index der Nettoproduktion für das Produzierende Gewerbe

Für Deutschland sowie die neuen Länder und Berlin-Ost wird der Index auf Basis 2. Halbjahr 1990 auf repräsentativer Grundlage unter Ausschaltung der Preisveränderungen berechnet. Für das frühere Bundesgebiet erfolgt die Berechnung auf Basis 1985 = 100. (s. Erläuterungen zu Tabelle 1.7)

2 Produktion ausgewählter Erzeugnisse im Produzierenden Gewerbe

2.1 Monats- und Vierteljahresergebnisse

Ergebnisse der monatlichen und vierteljährlichen Produktionsstatistik für zum Absatz bestimmte Waren bzw. Warenarten in der Gliederung des Warenverzeichnisses für die Industriestatistik (ab 1982: Systematisches Güterverzeichnis für Produktionsstatistiken).

3 Bergbau und Verarbeitendes Gewerbe

3.1 Beschäftigung und Umsatz

Ergebnisse des Monatsberichts für Betriebe im Bergbau und im Verarbeitenden Gewerbe. Der Berichtskreis umfaßt Betriebe von Unternehmen mit im allgemeinen 20 Beschäftigten und mehr einschließlich Handwerk.

4 Handwerk

4.1 Beschäftigte und Umsatz des Ausbaugewerbes nach ausgewählten Wirtschaftszweigen

Ergebnisse der vierteljährlichen repräsentativen Handwerksberichterstattung auf Basis 1976. Die Auswahl der einbezogenen Unternehmen erfolgte anhand der Unterlagen der Handwerkszählung 1977.

5 Witterung im Berichtsmonat

Darstellung des Witterungscharakters in den einzelnen Dekaden des jeweiligen Berichtsmonats aufgrund der Witterungsberichte des Deutschen Wetterdienstes.

6 Erwerbstätigkeit

Die Angaben in den folgenden Tabellen werden von der Arbeitsverwaltung bearbeitet und von der Bundesanstalt für Arbeit bereitgestellt:

- 6.1 Arbeitslose, offene Stellen im früheren Bundesgebiet
- 6.2 Kurzarbeitergeld im früheren Bundesgebiet
- 6.3 Kurzarbeit im Bauhauptgewerbe nach Landesarbeitsamtsbezirken im früheren Bundesgebiet
- 6.4 Kurzarbeit im Ausbau- und Bauhilfsgewerbe nach Landesarbeitsamtsbezirken im früheren Bundesgebiet
- 6.5 Angezeigter witterungsbedingter Arbeitsausfall im Bauwesen. Die Tabelle erscheint nur für die Berichtsmontate November bis März.
- 6.6 Arbeitslose, offene Stellen in den neuen Ländern und Berlin-Ost
- 6.7 Kurzarbeitergeld in den neuen Ländern und Berlin-Ost
- 6.8 Kurzarbeit nach Landesarbeitsamtsbezirken in den neuen Ländern und Berlin-Ost

7 Preise

7.1 Ausgewählte Preisindizes für Bauwerke

Die vierteljährlich ermittelten Baupreise sind Preise für einzelne Bauleistungen und stammen aus Abschlüssen zwischen Bauherren und Bauunternehmern.

7.2 Kaufwerte für Bauland

Die Unterlagen zur Ermittlung der Kaufwerte für Bauland bilden die Veräußerungsanzeigen einschließlich der beglaubigten Abschriften der Grundstückskaufverträge, die von den Notaren an die Finanzämter übermittelt werden.

7.3 Index der Erzeugerpreise ausgewählter gewerblicher Produkte

Die Meßzahlen beruhen auf Verkaufspreisen, die monatlich bei den Erzeugerfirmen erhoben werden. Änderungen dieser Preise, die auf Qualitätsunterschieden oder auf geänderten Lieferungs- und Zahlungsbedingungen beruhen, werden bei der Berechnung der Meßzahlen ausgeschaltet.

7.4 Preisindex für die Lebenshaltung

Die Mieten der im Preisindex für die Lebenshaltung aller privaten Haushalte erfaßten Wohnungsarten verstehen sich einschließlich Nebenkosten wie Kanalisation, Straßenreinigung, Müllabfuhr, Kaminreinigung, Treppenhausbeleuchtung und Wasserverbrauch.

8 Löhne

8.1 Durchschnittliche Arbeitszeiten und Verdienste der Arbeiter in ausgewählten Gewerbegruppen

Die nachgewiesenen Wochenarbeitszeiten, Bruttostunden- und Bruttowochenverdienste für Arbeiter sind Durchschnittsangaben je Arbeiter. Die Erhebung wird auf repräsentativer Grundlage durchgeführt, wobei im allgemeinen etwa 13 % der Betriebe mit 10 Beschäftigten und mehr (im Hoch- und Tiefbau mit 5

Beschäftigten und mehr) erfaßt werden. Bei der Erhebung werden keine individuellen Angaben für einzelne Arbeiter, sondern die aus der betrieblichen Abrechnung anfallenden Lohnsummen für jeweils ganze Arbeitsgruppen erfragt (Summenmethode).

8.2 Index der tariflichen Stundenlöhne (Zeitlohn) für männliche Arbeiter in der höchsten tarifmäßigen Altersstufe
Die Indexberechnungen bauen auf sämtlichen Lohn- bzw. Gehaltsgruppen eines Tarifvertrages auf. Tarifierhöhungen, die nicht linear, sondern in unterschiedlicher Höhe für die einzelnen Gruppen erfolgen, kommen also ihrer tatsächlichen Bedeutung entsprechend in den Ergebnissen zum Ausdruck.

Die Indizes werden nach der Formel von Laspeyres berechnet, d.h. sie messen die reine Tarifierhöhung unter Ausschaltung von Änderungen in der Beschäftigungsstruktur. Die Wertgewichte für die Wägung werden durch Multiplikation der Beschäftigtenzahlen im Basisjahr mit dem Tarifsatz im Basisjahr gewonnen.

9 Geld und Kredit

9.1 Bauspargeschäft

Angaben über die Geschäftsentwicklung der im Bundesgebiet bestehenden privaten und öffentlichen Bausparkassen.

9.2 Bestand an Hypothekarkrediten auf Wohngrundstücke

Unter dem Bestand an hypothekarisch gesicherten Darlehen auf Wohngrundstücke werden nur die Kredite, die auf dem organisierten Hypothekarkreditmarkt gewährt werden, nachgewiesen. Darlehensgeber im Hypothekarkreditgeschäft sind die Realkreditinstitute, Universalbanken und Versicherungen.

9.3 Hypothekarkreditzinsen sowie Renditen festverzinslicher inländischer Wertpapiere

Monatliche Darstellung der Durchschnittszinssätze und der Streubreite der Effektivverzinsung von Hypothekarkrediten auf Wohngrundstücke sowie der Emissions- und der Umlaufrenditen von tarifbesteuerten festverzinslichen Wertpapieren anhand der Veröffentlichungen der Deutschen Bundesbank.

9.4 Konkurse und Vergleichsverfahren

Die Angaben beruhen auf den Meldungen der Amtsgerichte (Konkursgerichte) über die eröffneten und mangels Masse abgelehnten Konkursverfahren sowie über die eröffneten Vergleichsverfahren. Die außergerichtlichen Vergleichsverfahren werden statistisch nicht erfaßt.

10 Finanzen und Steuern

10.1 Ausgaben für Baumaßnahmen

Ergebnisse der Vierteljahresstatistik über die Finanzwirtschaft von Bund, Ländern, Gemeinden und -verbänden. Dargestellt werden die Ausgaben für Baumaßnahmen nach ausgewählten Aufgabenbereichen.

Allgemeiner Überblick

- Früheres Bundesgebiet -

Ergebnisse der Bauberichterstattung ¹⁾

1 Bauhauptgewerbe (alle Betriebe)

Im März 1993 hat sich die Zahl der Beschäftigten aller Betriebe des Bauhauptgewerbes gegenüber Februar 1993 um rund 20 700 oder um 2,0 % auf 1 043 772 erhöht. Sie war um rund 19 900 oder 1,9 % geringer als Ende März 1992. Die Zahl der geleisteten Arbeitsstunden ist im März 1993 (23 Arbeitstage) gegenüber dem Vormonat (20 Arbeitstage) um 45,9 % auf 116,2 Mill. Stunden gestiegen.

Gegenüber dem entsprechenden Vorjahresmonat (22 Arbeitstage) bedeutet dies eine Abnahme um 0,1 %. Der baugewerbliche Umsatz (ohne Umsatzsteuer) - der auch Anzahlungen für Teilleistungen oder Vorauszahlungen einschließt - in Höhe von 12 383 Mill. DM lag im März 1993 um 0,7 % über dem vergleichbaren Ergebnis des Vorjahres.

2 Baugewerbe (nur Monatsberichtskreis)

Die Zahl der Beschäftigten hat sich bei den monatlich erfaßten Betrieben des Baugewerbes im März 1993 gegenüber dem Vormonat um rund 16 300 bzw. 1,7 % auf 957 711 Personen erhöht. Davon waren 713 912 Personen in Betrieben des Bauhauptgewerbes und 243 799 Personen in Betrieben des Ausbaugewerbes beschäftigt. Gegenüber März 1992 ergab sich für das Baugewerbe ein Beschäftigtenzuwachs von 1,2 %.

gegenüber dem Vormonat um 36,6 % auf 107,2 Mill. Stunden gestiegen. Gegenüber März 1992 entspricht dies einer Abnahme um 2,2 %. Im Bauhauptgewerbe betrug die Veränderung + 1,1 %, im Ausbaugewerbe + 5,3 %. Der von den erfaßten Betrieben für März 1993 gemeldete baugewerbliche Umsatz (ohne Umsatzsteuer) von 11 775 Mill. DM lag um 2,2 % über dem des März 1992. Für das Bauhauptgewerbe ergab sich eine Veränderung um + 1,7 %, im Ausbaugewerbe betrug sie + 4,1 %.

Ausgewählte Zahlen im Baugewerbe

Wirtschaftszweig Bauart	Beschäftigte		Geleistete Arbeitsstunden		Baugewerblicher Umsatz ²⁾	
	Januar-März 1993	Veränderung gegenüber dem Vorjahreszeitraum	Januar-März 1993	Veränderung gegenüber dem Vorjahreszeitraum	Januar-März 1993	Veränderung gegenüber dem Vorjahreszeitraum
	Anzahl	%	1 000 Std.	%	Mill. DM	%

1 Ergebnisse für das Bauhauptgewerbe (alle Betriebe) ¹⁾

Bauhauptgewerbe insgesamt	1 035 292	-0,3	272 873	-5,9	30 613,1	-1,7
davon:						
Wohnungsbau	-	-	108 598	-0,7	10 703,6	2,7
Landwirtschaftlicher Bau	-	-	1 566	-7,8	133,1	-12,6
Gewerblicher und industrieller Bau	-	-	86 596	-8,8	11 260,9	-2,7
Öffentlicher und Verkehrsbau	-	-	76 113	-9,4	8 515,5	-5,4
dar. Straßenbau	-	-	21 334	-10,4	2 252,4	-9,7
Hochbau	-	-	192 875	-4,5	21 892,4	-0,1
Tiefbau	-	-	79 998	-9,1	8 720,7	-5,4

2 Ergebnisse für das Baugewerbe (nur Monatsberichtskreis) ¹⁾

Baugewerbe insgesamt	951 214	1,6	262 070	-4,2	29 403,3	-1,0
davon:						
Bauhauptgewerbe	707 392	0,9	183 270	-5,8	22 651,6	-1,0
Ausbaugewerbe	243 822	3,8	78 800	-0,1	6 751,7	-0,9

¹⁾ Siehe Erläuterungen zu den Monatsberichten im Bauhaupt- und Ausbaugewerbe
²⁾ Ohne Umsatz- (Mehrwert-)steuer.

Allgemeiner Überblick

- Neue Länder und Berlin-Ost -

Ergebnisse der Bauberichterstattung ¹⁾

1 Bauhauptgewerbe (alle Betriebe)

Im März 1993 hat sich die Zahl der Beschäftigten aller Betriebe des Bauhauptgewerbes gegenüber Februar 1993 um rund 400 oder um 0,1 % auf 331 081 erhöht. Die Zahl der geleisteten Arbeitsstunden ist im März 1993 (23 Arbeitstage) gegenüber dem Vormonat (20 Arbeitstage)

um 38,6 % auf 37,6 Mill. angestiegen. Der baugewerbliche Umsatz (ohne Umsatzsteuer) - der auch Anzahlungen für Teilleistungen oder Vorauszahlungen einschließt - in Höhe von 2 706 Mill. DM hat sich im März 1993 gegenüber dem Vormonat um 35,6 % erhöht.

2 Baugewerbe (nur Monatsberichtsreis)

Die Zahl der Beschäftigten hat sich bei den monatlich erfaßten Betrieben des Baugewerbes im März 1993 gegenüber dem Vormonat um rund 1 600 bzw. 0,4 % auf 368 594 Personen erhöht. Davon waren 287 187 Personen in Betrieben des Bauhauptgewerbes und 81 407 Personen in Betrieben des Ausbaugewerbes beschäftigt. Gegenüber März 1992 ergab sich für das Baugewerbe ein Beschäftigtenzuwachs von 8,2 %. Die Zahl der geleisteten Arbeitsstunden ist im Berichtsmonat

gegenüber dem Vormonat um 33,1 % auf 41,9 Mill. Stunden gestiegen. Gegenüber März 1992 entspricht dies einer Zunahme um 9,7 %. Im Bauhauptgewerbe betrug die Veränderung + 6,9 %, im Ausbaugewerbe + 20,0 %. Der von den erfaßten Betrieben für März 1993 gemeldete baugewerbliche Umsatz (ohne Umsatzsteuer) von 2 977 Mill. DM lag um 28,2 % über dem des März 1992. Für das Bauhauptgewerbe ergab sich eine Veränderung um + 27,3 %, im Ausbaugewerbe betrug sie + 31,7 %.

Ausgewählte Zahlen im Baugewerbe

Wirtschaftszweig Bauart	Beschäftigte			Geleistete Arbeitsstunden			Baugewerblicher Umsatz ²⁾		
	Januar-März 1993	März 1993	Veränderung gegen Vormonat	Januar-März 1993	März 1993	Veränderung gegen Vormonat	Januar-März 1993	März 1993	Veränderung gegen Vormonat
	Anzahl		%	1 000 Std.		%	Mill. DM		%
1 Ergebnisse für das Bauhauptgewerbe (alle Betriebe) ¹⁾									
Bauhauptgewerbe insg.	331 812	331 081	0,1	93 926	37 647	38,6	6 400,9	2 706,0	35,6
davon:									
Wohnungsbau	20 125	8 108	39,3	1 179,2	512,9	35,2
Landwirtschaftlicher Bau	675	292	55,3	38,7	14,8	9,5
Gewerblicher und industrieller Bau	42 970	16 814	32,7	2 952,2	1 304,8	45,5
Öffentlicher und Verkehrsbau	30 156	12 433	46,5	2 230,9	873,5	23,7
dar. Straßenbau	5 852	2 526	73,5	637,6	184,9	-11,8
Hochbau	63 740	24 894	31,7	4 089,2	1 759,3	35,5
Tiefbau	30 186	12 753	54,4	2 311,8	946,7	35,8
2 Ergebnisse für das Baugewerbe (nur Monatsberichtsreis) ¹⁾									
Baugewerbe insgesamt	368 511	368 594	0,4	106 698	41 902	33,1	7 003,8	2 976,6	36,1
davon:									
Bauhauptgewerbe ..	287 757	287 187	0,2	79 712	31 960	38,8	5 555,9	2 348,1	36,0
Ausbaugewerbe	80 754	81 407	1,3	26 986	9 942	17,7	1 447,9	628,5	36,5

¹⁾ Siehe Erläuterungen zu den Monatsberichten im Bauhaupt- und Ausbaugewerbe

²⁾ Ohne Umsatz- (Mehrwert-)steuer.

Allgemeiner Überblick

- Früheres Bundesgebiet -

Ergebnisse der Bautätigkeitsstatistik

Im 1. Quartal 1993 wurden 43 728 Baugenehmigungen für neu zu errichtende Wohn- und Nichtwohngebäude mit einem Rauminhalt von 84,4 Mill. Kubikmetern erteilt. Im Vergleich zum 1. Quartal 1992 ist beim Rauminhalt ein Rückgang um 1,0 % zu verzeichnen.

Das Ergebnis für den Rauminhalt der genehmigten Wohngebäude stieg gegenüber Januar bis März 1992 um 6,4 % . Bei den Nichtwohngebäuden lag das Ergebnis um 9,4 % unter dem des Vorjahreszeitraumes.

Bei den nichtöffentlichen Bauherren, die - gemessen am Rauminhalt - einen Anteil von 87 % am gesamten Nichtwohnbau hatten, war ein Rückgang um 11,1 % festzustellen. Bei den öffentlichen Bauherren ist gegenüber den Vorjahresmonaten eine Zunahme um 3,9 % zu verzeichnen.

Nach den im Januar bis März 1993 erteilten Baugenehmigungen sollen durch Neubau und durch Baumaßnahmen an bestehenden Gebäuden insgesamt 108 568 Wohnungen entstehen; damit liegt dieses Ergebnis um 8,9 % über dem des entsprechenden Vorjahresquartals (99 724 Wohnungen).

Die Genehmigungen für die Errichtung neuer Einfamilienhäuser (23 879 Einheiten) stiegen im Januar bis März dieses Jahres um 2,3%.

Mit 12 440 Wohnungen in Zweifamilienhäusern stiegen die Genehmigungen gegenüber Januar bis März 1992 um 7,3 %. In Mehrfamilienhäusern wurden im 1. Quartal 1993 55 032 Wohnungen genehmigt. Dieses Ergebnis war um 13,1 % höher als im Januar bis März 1992. Auch bei den genehmigten 30 919 Eigentumswohnungen ist ein Anstieg von 21,6 % gegenüber dem Vorjahreszeitraum zu verzeichnen.

Genehmigungen Fertigstellungen	Einheit	Januar bis März		Veränderung gegenüber dem Vorjahres- zeitraum
		1992	1993 1)	
		absolut		%
Genehmigte Wohnungen in Wohn- und Nichtwohngebäuden (Baumaßnahmen insges.)	Anzahl	99 724	108 568	8,9
darunter: Wohnungen in neuen Gebäuden	Anzahl	88 086	95 991	9,0
Genehmigte Wohn- und Nichtwohngebäude (Errichtung neuer Gebäude)	1 000 m3 Mill. DM	85 224 27 331,1	84 356 29 191,3	- 1,0 6,8
Genehmigte Wohngebäude	1 000 m3 Mill. DM	45 258 17 265,7	48 135 19 273,8	6,4 11,6
Genehmigte Wohnungen in Wohngebäuden mit 1 oder 2 Wohnungen	Anzahl	34 949	36 319	3,9
mit 3 oder mehr Wohnungen	Anzahl	48 656	55 032	13,1
Genehmigte Nichtwohngebäude	1 000 m3 Mill. DM	39 966 10 065,4	36 221 9 917,6	- 9,4 - 1,5
davon: öffentliche Bauherren 2)	1 000 m3 Mill. DM	4 610 2 267,3	4 790 2 206,0	3,9 - 2,7
nichtöffentliche Bauherren 3)	1 000 m3 Mill. DM	35 355 7 798,1	31 434 7 711,6	- 11,1 - 1,1
Fertiggestellte Wohn- und Nichtwohngebäude (Errichtung neuer Gebäude)	1 000 m3	27 737	31 550	13,7
Fertiggestellte Wohnungen in Wohn- und Nichtwohngebäuden (Baumaßnahmen insgesamt)	Anzahl	30 464	35 876	17,8
darunter: Wohnungen in neuen Gebäuden	Anzahl	27 004	31 487	16,6

1) Die hierin enthaltenen Ergebnisse von Hamburg sind vorläufig.

2) Einschließlich Organisationen ohne Erwerbszweck.

3) Unternehmen und private Haushalte.

Allgemeiner Überblick
- Neue Länder und Berlin - Ost -

Ergebnisse der Bautätigkeitsstatistik

Die bei den Statistischen Landesämtern eingegangenen Meldungen zur Bautätigkeitsstatistik sind bisher aufgrund eines teilweise noch ungenügenden Meldeverhaltens seitens der Auskunftspflichtigen nicht vollzählig.

Nach den vorliegenden Meldungen wurden im Zeitraum Januar bis März 1993 6 378 Baugenehmigungen für neu zu errichtende Wohn- und Nichtwohngebäude mit einem Rauminhalt von 19,3 Mill. Kubikmetern und veranschlagten Baukosten von 5 400,9 Mill. DM erteilt. Beim Rauminhalt entfielen 4,9 Mill. Kubikmeter auf Wohngebäude und 14,5 Mill. Kubikmeter auf Nichtwohngebäude.

Nach den im Zeitraum Januar bis März 1993 erteilten Baugenehmigungen sollen durch Neubau und durch Baumaßnahmen an bestehenden Gebäuden insgesamt 11 442 Wohnungen entstehen,

von denen sich 9 988 in neuen Wohngebäuden befinden. Genehmigt wurden 3 604 Einfamilienhäuser, 1 124 Wohnungen in Zweifamilienhäusern, 5 182 Wohnungen in Mehrfamilienhäusern und 78 Wohnungen in Wohnheimen. Von den Wohnungen in Mehrfamilienhäusern sind 2 922 als Eigentumswohnungen und 2 260 als Mietwohnungen vorgesehen.

Im Vergleich zu den achtziger Jahren, wo der Anteil des Eigenheimbaus am Wohnungsneubau nur 13 % betrug, sind deutliche Strukturveränderungen im Wohnungsneubau festzustellen.

<u>Genehmigungen</u> Fertigstellungen	Einheit	Januar bis März 1993 1) absolut
Genehmigte Wohnungen in Wohn- und Nichtwohngebäuden (Baumaßnahmen insges.)	Anzahl	11 442
darunter: Wohnungen in neuen Gebäuden	Anzahl	10 609
Genehmigte Wohn- und Nichtwohngebäude (Errichtung neuer Gebäude)	1 000 m ³ Mill. DM	19 337 5 400,9
Genehmigte Wohngebäude	1 000 m ³ Mill. DM	4 856 1 904,5
Genehmigte Wohnungen in Wohngebäuden mit 1 oder 2 Wohnungen	Anzahl	4 728
mit 3 oder mehr Wohnungen	Anzahl	5 182
Genehmigte Nichtwohngebäude	1 000 m ³ Mill. DM	14 481 3 496,4
davon: öffentliche Bauherren 2)	1 000 m ³ Mill. DM	827 453,0
nichtöffentliche Bauherren 3)	1 000 m ³ Mill. DM	13 655 3 043,4
Fertiggestellte Wohn- und Nichtwohngebäude (Errichtung neuer Gebäude)	1 000 m ³	3 603
Fertiggestellte Wohnungen in Wohn- und Nichtwohngebäuden (Baumaßnahmen insgesamt)	Anzahl	1 277

1) Bei den Statistischen Landesämtern eingegangene Meldungen.

2) Einschließlich Organisationen ohne Erwerbszweck.

3) Unternehmen und private Haushalte.

BAUHAUPTGEWERBE

FRÜHERES BUNDESGEBIET

1985 = 100

— URSPRUNGSREIHE
- - - - - GLATTE KOMPONENTE *)

Log. Maßstab

BESCHÄFTIGTE INSGESAMT

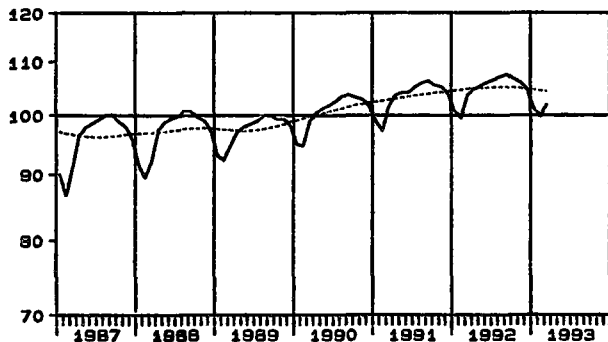

GELEISTETE ARBEITSSTUNDEN INSGESAMT

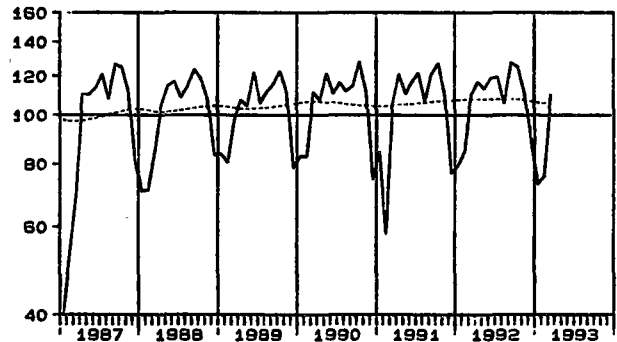

AUFTRAGSEINGANG INSGESAMT (VOLUMENINDEX)

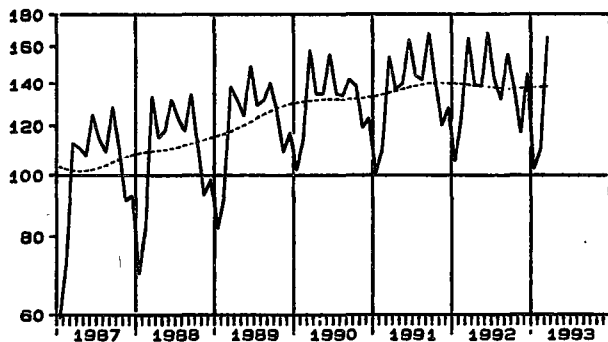

GELEISTETE ARBEITSSTUNDEN IM HOCHBAU

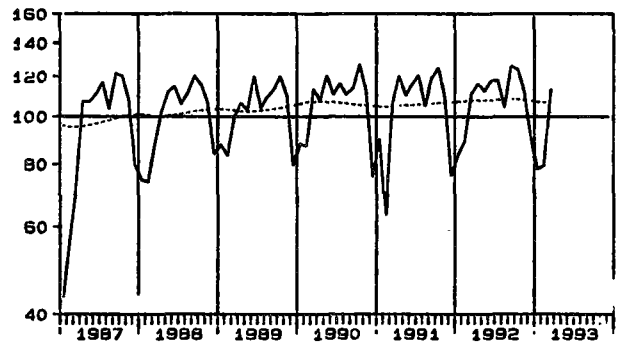

BAUGEWERBLICHER UMSATZ

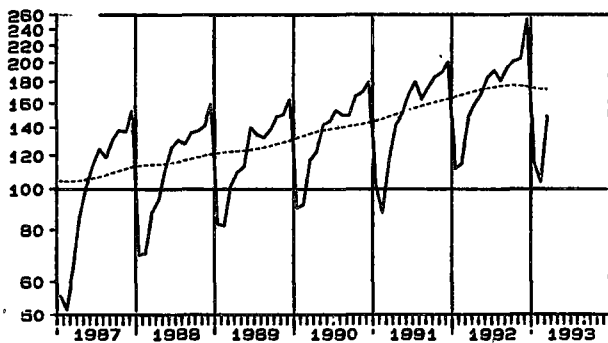

GELEISTETE ARBEITSSTUNDEN IM TIEFBAU

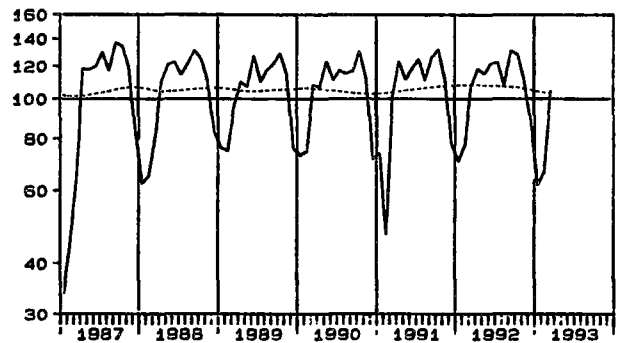

INDEX DER NETTOPRODUKTION

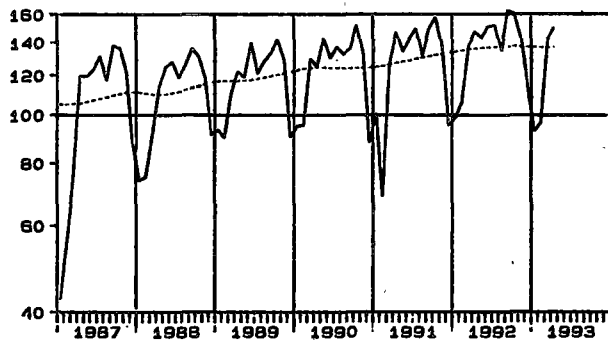

GELEISTETE ARBEITSSTUNDEN IM WOHNUNGSBAU

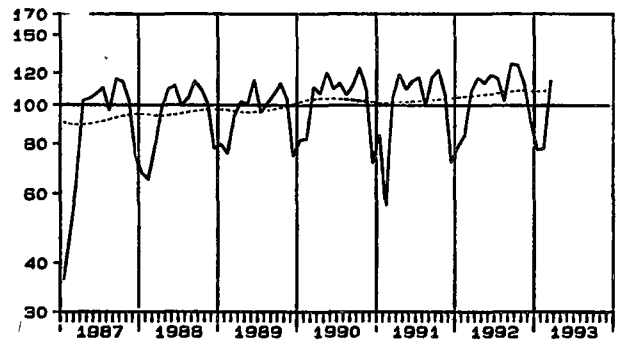

*) TREND-KONJUNKTUR-KOMPONENTE DES "BERLINER VERFAHRENS" (BV4+) ZUR ZEITREIHENANALYSE.

BAUGENEHMIGUNGEN FRÜHERES BUNDESGBIET

—— URSPRUNGSREIHE
----- GLATTE KOMPONENTE *)

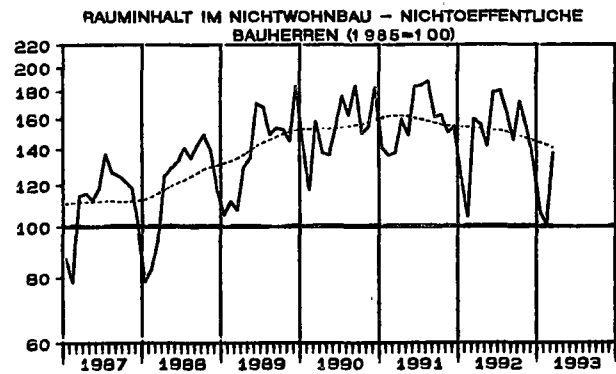
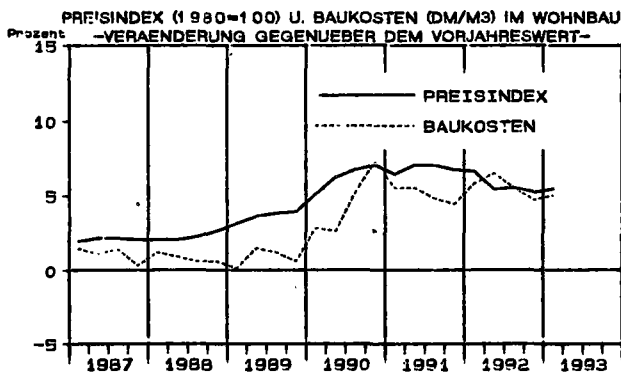
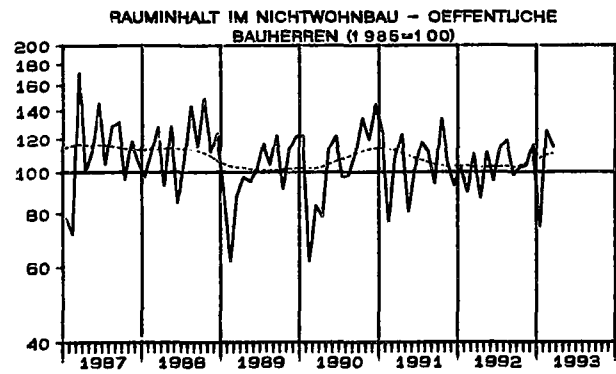
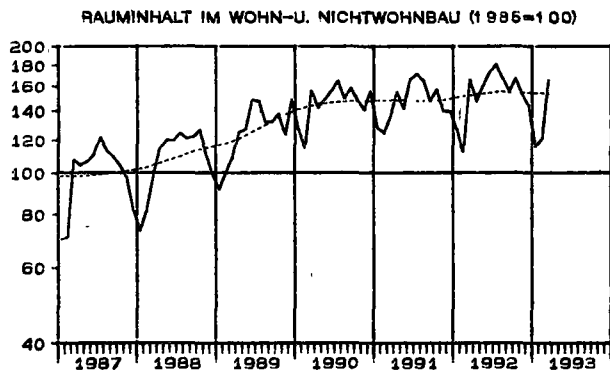
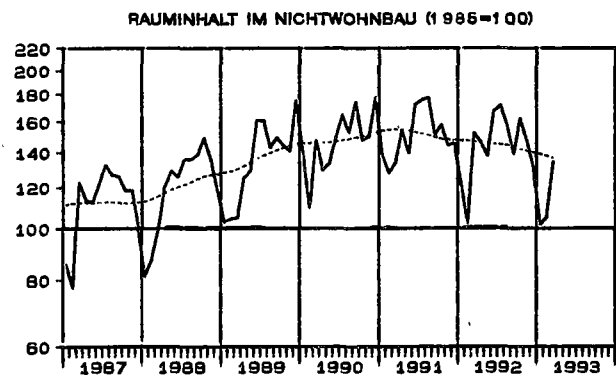
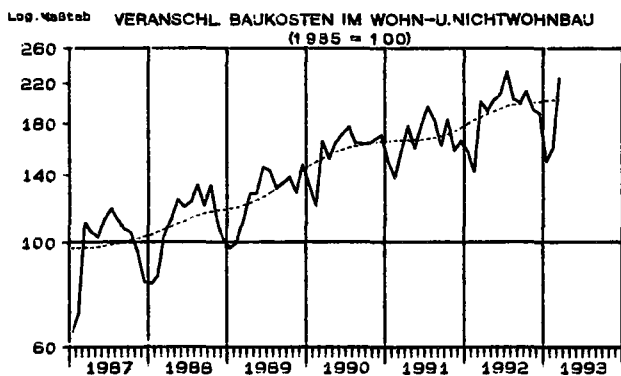
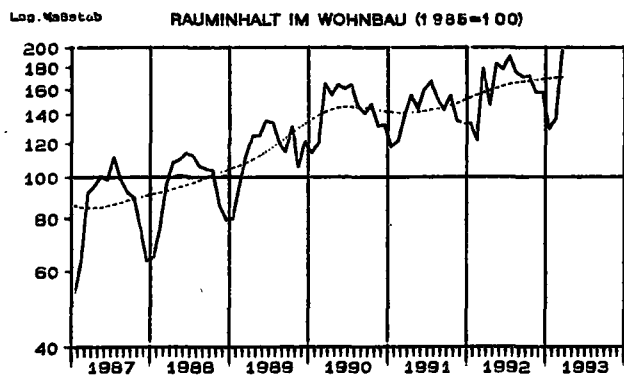
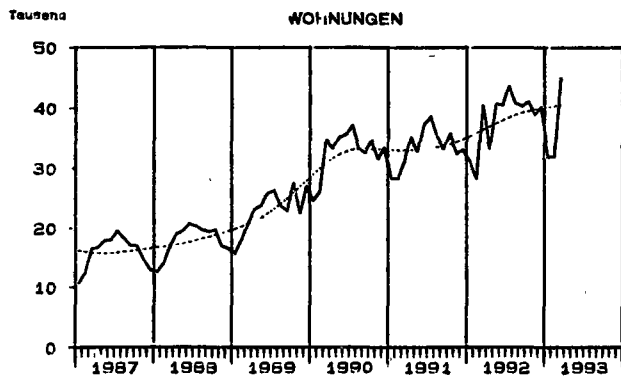

*) TREND-KONJUNKTUR-KOMPONENTE DES "BERLINER VERFAHRENS" (BV4+) ZUR ZEITREIHENANALYSE.

Tabellentell
Bauberichterstattung
1.1 Langfristige Übersichten *)
Früheres Bundesgebiet
1.1.1 Betriebe, Beschäftigte, Lohn- und Gehaltssumme insgesamt

Jahr	Be- triebe 1)	Beschäftigte 2)							Brutto- lohn- summe 4) 5)	Brutto- gehalt- summe 5)
		Ins- gesamt	tätige Inhaber	kaufm. und techn. einschl. Auszubildende	übrige Beschäftigte					
					zusammen	Fach- arbeiter 3)	Fachwerker und Werker	Gewerb- lich Auszubildende		
	Anzahl	1 000							Mill. DM	
1976	58 354	1 222	63	142	1 017	728	253	38	24 665	4 385
1977	58 160	1 168	65	139	965	664	255	45	24 227	4 516
1978	59 589	1 190	64	144	982	667	261	55	25 448	4 970
1979	60 666	1 240	62	152	1 026	672	292	62	28 296	5 557
1980	60 294	1 263	60	159	1 044	678	297	70	31 269	6 173
1981	62 511	1 226	59	160	1 006	665	270	71	31 011	6 575
1982	63 411	1 152	61	157	935	636	228	70	30 742	6 658
1983	59 644	1 122	55	154	912	630	213	69	30 798	6 767
1984	60 255	1 106	53	153	899	625	205	70	31 334	6 879
1985	59 478	1 026	52	147	827	578	182	66	27 513	6 701
1986	59 132	1 003	51	144	809	575	175	59	27 936	6 816
1987	59 030	985	50	143	792	570	172	50	27 577	6 937
1988 6)	59 677	996	53	148	796	578	174	44	29 466	7 372
1989	63 298	999	53	150	797	582	175	40	31 069	7 717
1990	64 369	1 034	52	157	825	604	183	38	34 370	8 589
1991	64 835	1 061	52	164	845	616	191	38	37 234	9 493
1992	65 703	1 076	51	171	854	616	199	39	40 314	10 734

1.1.2 Geleistete Arbeitsstunden

Jahr	Arbeits- tage	geleistete Arbeits- stunden insgesamt 5)	Wohnungs- bau	Landwirt- schaft- licher Bau	Gewerbl. und Indu- strieller Bau	öffentlicher und Verkehrsbau			
						zusammen	Hochbau	Tiefbau	
								Straßenbau	sonstiger Tiefbau
Anzahl		Mill. Stunden							
1976	253,4	1 844	757	25	410	651	172	216	264
1977	251,7	1 722	712	25	384	600	155	206	238
1978	250,0	1 687	696	24	365	602	151	209	242
1979	249,4	1 724	717	20	382	605	149	209	247
1980	250,1	1 745	715	19	402	609	153	203	253
1981	249,8	1 614	659	16	382	556	151	178	228
1982	251,1	1 523	620	17	371	514	146	163	205
1983	250,9	1 480	632	18	364	488	130	146	191
1984	250,9	1 461	621	16	360	484	126	144	194
1985	249,3	1 269	484	15	332	439	117	132	189
1986	249,6	1 279	462	12	346	459	122	136	201
1987	250,8	1 237	434	11	350	442	119	132	191
1988 6)	250,9	1 290	459	11	375	446	120	134	192
1989	249,9	1 313	468	10	391	444	117	137	190
1990	250,3	1 347	503	12	400	432	108	135	189
1991	249,8	1 331	492	9	410	420	100	134	187
1992	251,3	1 376	522	9	418	427	99	137	191

1.1.3 Baugewerblicher Umsatz **)
Mill. DM

Jahr	baugewerb- licher Umsatz	Wohnungs- bau	Landwirtsch. Bau	Gewerbl. und Industr. Bau	öffentlicher und Verkehrsbau			
					zusammen	Hochbau	Tiefbau	
							Straßen- bau	sonstiger Tiefbau
1976	78 398	28 326	899	18 460	30 712	8 288	11 022	11 402
1977	86 128	32 767	910	19 556	32 894	9 539	11 294	12 062
1978	77 984	29 497	1 017	18 258	29 211	7 240	10 675	11 296
1979	92 080	34 703	1 068	21 702	34 606	8 424	12 469	13 713
1980	112 484	42 617	1 055	27 847	41 166	9 944	13 894	17 328
1981	110 929	41 713	1 007	27 930	40 279	10 758	13 250	16 271
1982	104 665	38 651	1 116	26 911	37 988	10 588	12 324	15 077
1983	106 390	40 871	1 100	28 039	36 379	10 067	11 613	14 699
1984	108 949	42 713	998	29 435	35 803	9 666	11 533	14 604
1985	99 976	34 081	1 040	28 403	36 452	9 436	11 661	15 356
1986	104 526	33 140	889	30 786	39 701	10 177	12 363	17 161
1987	106 094	32 354	842	32 908	3 990	10 566	12 187	17 237
1988 6)	115 723	35 023	879	37 012	41 810	11 038	13 017	17 754
1989	124 531	38 827	886	41 567	43 252	11 364	13 865	18 024
1990	139 665	45 910	1 115	46 610	46 030	11 673	14 705	19 653
1991	154 881	50 217	933	54 250	49 482	11 969	16 213	21 300
1992	175 802	58 312	1 009	61 027	55 453	13 400	17 803	24 250

*) 1974 bis 1976 rückgerechnete Ergebnisse des Monatsberichts.

**) Die Genauigkeit dieser aufgeschätzten Angaben ist geringer als die der erhobenen Jahresdaten der Totalerhebung.

1) Ergebnisse der Totalerhebung, Stand jeweils Ende Juni.

2) Durchschnitt aus 12 Monatswerten.

3) Einschl. angestelltenversicherungspfl. Poliere, Schachtmeister und Meister.

4) Einschl. Bruttogehaltssumme für Poliere, Schachtmeister und Meister.

5) Jahressummen

6) Ab 1988 sind die Erg. der Arbeitsstättenzählung 1987 berücksichtigt.

BAUBERICHTERSTATTUNG
1 BAUHAUPTGEWERBE
1.2 BESCHAEFTIGTE, LOHN- UND GEHALTSUMME INSGESAMT *)
- ALLE BETRIEBE -

ZEITRAUM	BESCHAEFTIGTE							BRUTTO- LOHNSUMME	BRUTTO- GEHALT- SUMME
	INSGESAMT	TAETIGE INHABER, MITIN- HABER	KAUFM. U. TECHN. ANGE- STELLTE	FACH- ARBEITER	FACH- WERKER UND WERKER	GEWERBL. AUSZU- BILDENDE	DAR. AUSLAEND. ARBEIT- NEHMER		
ANZAHL								MILL. DM	
DEUTSCHLAND									
1992 JAN.-MAERZ	1 355 295	55 170	215 337	789 667	230 442	64 679	111 364	9 746,0	5 778,5
1993 JAN.-MAERZ	1 367 104	54 219	221 174	781 995	240 598	69 117	115 813	9 997,5	5 118,9
1991 MAERZ
APRIL
MAI
JUNI
JULI
AUGUST
SEPTEMBER
OKTOBER	1 400 492	54 358	217 476	826 789	235 578	66 291	115 110	4 116,9	931,3
NOVEMBER	1 393 238	54 413	216 878	823 028	233 220	65 699	113 843	5 279,4	1 353,4
DEZEMBER	1 376 803	54 702	215 448	814 806	226 824	65 023	112 004	3 589,5	1 026,1
1992 JANUAR	1 332 445	53 755	212 627	775 832	225 779	64 452	108 673	3 169,0	915,6
FEBRUAR	1 320 899	53 647	213 051	770 627	220 461	63 113	107 914	2 823,8	908,9
MAERZ	1 412 541	58 108	220 332	822 541	245 087	66 473	117 605	3 753,1	954,0
APRIL	1 423 266	57 927	220 331	828 203	250 810	65 995	119 532	3 845,0	966,9
MAI	1 430 639	58 010	221 176	831 795	254 268	65 450	121 296	4 072,3	1 027,6
JUNI	1 428 016	57 509	220 289	841 051	245 688	63 479	123 230	4 199,1	1 089,3
JULI	1 434 029	57 715	220 396	831 622	263 808	60 488	124 860	4 401,2	1 133,1
AUGUST	1 442 305	57 087	221 446	830 741	265 796	67 235	125 790	4 095,9	1 056,0
SEPTEMBER	1 449 358	56 886	222 554	830 154	267 021	72 743	126 250	4 308,3	1 050,0
OKTOBER	1 430 727	55 676	221 929	818 783	262 056	72 283	125 166	4 271,1	1 049,8
NOVEMBER	1 425 145	55 366	222 417	816 138	259 310	71 914	123 500	5 948,7	1 592,1
DEZEMBER	1 409 519	55 393	221 754	808 449	253 073	70 850	120 537	4 235,1	1 163,1
1993 JANUAR	1 372 716	54 576	221 152	785 110	241 223	70 655	116 565	3 208,2	1 033,6
FEBRUAR	1 353 742	54 283	221 070	773 971	235 807	68 611	114 341	2 893,3	1 031,6
MAERZ	1 374 853	53 799	221 299	786 905	244 765	68 085	116 533	3 896,1	1 053,7
VERAENDERUNG GEGEN VORMONAT IN %									
1991 MAERZ
APRIL
MAI
JUNI
JULI
AUGUST
SEPTEMBER
OKTOBER
NOVEMBER	-0,5	0,1	-0,3	-0,5	-1,0	-0,9	-1,1	28,2	45,3
DEZEMBER	-1,2	0,5	-0,7	-1,0	-2,7	-1,0	-1,6	-32,0	-24,2
1992 JANUAR	-3,2	-1,7	-1,3	-4,8	-0,5	-0,9	-3,0	-11,7	-10,8
FEBRUAR	-0,9	-0,2	0,2	-0,7	-2,4	-2,1	-0,7	-10,9	-0,7
MAERZ	6,9	8,3	3,4	8,7	11,2	5,3	8,9	32,9	5,0
APRIL	0,8	-0,3	0,0	0,7	2,3	-0,7	1,7	2,4	1,3
MAI	0,5	0,1	0,4	0,4	1,4	-0,8	1,5	5,9	6,3
JUNI	-0,2	-0,9	-0,4	1,1	-3,4	-3,0	1,6	3,1	6,0
JULI	0,4	0,4	0,0	-1,1	7,4	-4,7	1,3	4,8	4,0
AUGUST	0,6	-1,1	0,5	-0,1	0,8	11,2	0,7	-6,9	-5,9
SEPTEMBER	0,5	-0,4	0,5	-0,1	0,5	8,2	0,4	5,2	-1,5
OKTOBER	-1,3	-2,1	-0,3	-1,4	-1,9	-0,6	-0,9	-0,9	0,0
NOVEMBER	-0,4	-0,6	0,2	-0,3	-1,0	-0,5	-1,3	39,3	51,7
DEZEMBER	-1,1	0,0	-0,3	-0,9	-2,4	-1,5	-2,4	-28,8	-26,9
1993 JANUAR	-2,6	-1,5	-0,3	-2,9	-4,7	-0,9	-3,3	-24,2	-11,1
FEBRUAR	-1,4	-0,5	0,0	-1,4	-2,2	-2,9	-1,9	-9,8	-0,2
MAERZ	1,6	-0,9	0,1	1,7	3,8	-0,8	1,9	34,7	2,1
VERAENDERUNG GEGEN VORJAHRESZEITRAUM IN %									
1993 JAN.-MAERZ	0,9	-1,7	2,7	-1,0	4,4	6,9	4,0	2,6	12,3
1992 MAERZ
APRIL
MAI
JUNI
JULI
AUGUST
SEPTEMBER
OKTOBER	2,2	2,4	2,0	-1,0	11,2	9,0	8,7	3,7	12,7
NOVEMBER	2,3	1,8	2,6	-0,8	11,2	9,5	8,6	12,7	17,6
DEZEMBER	2,4	1,3	2,9	-0,8	11,6	9,0	7,6	18,0	13,3
1993 JANUAR	3,0	1,5	4,0	1,2	6,8	9,6	7,3	1,2	12,9
FEBRUAR	2,5	1,2	3,9	0,4	7,0	8,7	6,0	2,5	13,6
MAERZ	-2,7	-7,4	0,4	-4,3	-0,1	2,4	-0,8	3,8	10,4

*) AB MAERZ 1993 VORLAEUFIGE ERGEBNISSE.

BAUERICHTERSTATTUNG
1 BAUHAUPTGEWERBE
1.2 BESCHAEFTIGTE, LOHN- UND GEHALTSUMME INSGESAMT *)
- ALLE BETRIEBE -

ZEITRAUM	BESCHAEFTIGTE							BRUTTO- LOHNSUMME	BRUTTO- GEHALT- SUMME
	INSGESAMT	TÄTIGE INHABER, MITIN- HABER	KAUFM. U. TECHN. ANGE- STELLTE	FACH- ARBEITER	FACH- WERKER UND WERKER	GEWERBL. AUSZU- BILDENDE	DAR. AUSLAEND. ARBEIT- NEHMER		
ANZAHL								MILL. DM	
FRÜHERES BUNDESGBEIT									
1992 JAN.-MAERZ	1 038 833	49 868	167 812	598 341	185 259	37 552	110 705	7 992,2	2 309,5
1993 JAN.-MAERZ	1 035 292	49 210	174 428	587 315	183 807	40 532	114 822	7 997,1	2 556,1
1991 MAERZ	1 040 392	56 114	161 450	603 639	181 786	37 403	106 755	2 753,9	696,1
APRIL	1 062 562	56 008	162 064	616 952	190 312	37 226	108 672	3 130,5	722,8
MAI	1 067 473	55 454	162 656	619 803	192 741	36 819	108 897	3 255,8	761,1
JUNI	1 069 192	51 565	163 801	629 076	188 988	35 762	111 316	2 997,6	832,5
JULI	1 079 153	51 013	164 171	628 473	200 529	34 967	112 394	3 405,7	763,2
AUGUST	1 086 294	51 054	165 460	629 529	202 123	38 128	114 301	3 247,1	758,4
SEPTEMBER	1 090 150	50 605	166 743	629 677	202 358	40 767	115 091	3 193,1	761,3
OKTOBER	1 082 384	49 805	167 134	624 890	200 539	40 016	114 579	3 482,5	780,6
NOVEMBER	1 078 589	49 934	167 527	623 066	198 443	39 619	113 089	4 622,3	1 185,3
DEZEMBER	1 066 923	50 104	167 287	617 324	193 270	38 938	111 191	2 978,0	856,8
1992 JANUAR	1 032 986	49 118	167 156	595 221	183 635	37 856	108 102	2 603,5	765,5
FEBRUAR	1 019 878	48 641	167 410	587 665	179 237	36 865	107 304	2 308,3	758,9
MAERZ	1 063 634	51 846	168 870	612 138	192 844	37 936	116 710	3 080,5	785,1
APRIL	1 075 107	51 745	169 355	618 101	198 233	37 673	118 765	3 147,3	794,2
MAI	1 081 507	51 583	170 070	621 377	201 290	37 187	120 498	3 305,1	837,5
JUNI	1 087 076	51 525	170 832	629 463	198 809	36 447	122 322	3 419,7	897,0
JULI	1 092 221	51 518	171 275	624 885	208 816	35 727	123 980	3 594,5	944,8
AUGUST	1 099 179	51 316	172 828	625 559	209 551	39 925	124 725	3 335,9	880,7
SEPTEMBER	1 103 408	51 118	174 086	625 219	209 222	43 763	125 129	3 490,3	862,6
OKTOBER	1 095 232	50 565	174 641	621 449	205 135	43 442	124 223	3 486,1	865,2
NOVEMBER	1 088 459	50 254	175 005	618 538	201 716	42 946	122 542	5 112,7	1 380,5
DEZEMBER	1 076 280	50 190	174 727	612 655	196 423	42 285	119 444	3 430,5	962,0
1993 JANUAR	1 039 022	49 474	173 969	589 343	184 960	41 276	115 537	2 549,4	846,7
FEBRUAR	1 023 081	49 214	174 472	579 948	179 190	40 257	113 412	2 297,5	843,6
MAERZ	1 043 772	48 941	174 842	592 654	187 271	40 064	115 516	3 150,2	865,8
VERAENDERUNG GEGEN VORMONAT IN %									
1991 MAERZ	4,3	9,7	1,0	3,9	8,2	0,6	5,4	65,7	1,8
APRIL	2,1	-0,2	0,4	2,2	4,7	-0,5	1,8	13,7	3,8
MAI	0,5	-1,0	0,4	0,5	1,3	-1,1	0,2	4,0	5,3
JUNI	0,2	-7,0	0,7	1,5	-1,9	-2,9	2,2	-7,9	9,4
JULI	0,9	-1,1	0,2	-0,1	6,1	-2,2	1,0	13,6	-8,3
AUGUST	0,7	0,1	0,8	0,2	0,8	9,0	1,7	-4,7	-0,6
SEPTEMBER	0,4	-0,9	0,8	0,0	0,1	6,9	0,7	-1,7	0,4
OKTOBER	-0,7	-1,6	0,2	-0,8	-0,9	-1,8	-0,4	9,1	2,5
NOVEMBER	-0,4	0,3	0,2	-0,3	-1,0	-1,0	-1,3	32,7	51,9
DEZEMBER	-1,1	0,3	-0,1	-0,9	-2,6	-1,7	-1,7	-35,6	-27,7
1992 JANUAR	-3,2	-2,0	-0,1	-3,6	-5,0	-2,8	-2,8	-12,6	-10,7
FEBRUAR	-1,3	-1,0	0,2	-1,3	-2,4	-2,6	-0,7	-11,3	-0,9
MAERZ	4,3	6,6	0,9	4,2	7,6	2,9	8,8	33,5	3,5
APRIL	1,1	-0,2	0,3	1,0	2,8	-0,7	1,8	2,2	1,2
MAI	0,6	-0,3	0,4	0,5	1,5	-1,3	1,5	5,0	5,5
JUNI	0,5	-0,1	0,4	1,3	-1,2	-2,0	1,5	3,5	7,1
JULI	0,5	0,0	0,3	-0,7	5,0	-2,0	1,4	5,1	5,3
AUGUST	0,6	-0,4	0,9	0,1	0,4	11,8	0,6	-7,2	-6,8
SEPTEMBER	0,4	-0,4	0,7	-0,1	-0,2	9,6	0,3	4,6	-2,1
OKTOBER	-0,7	-1,1	0,3	-0,6	-2,0	-0,7	-0,7	-0,1	0,3
NOVEMBER	-0,6	-0,6	0,2	-0,5	-1,7	-1,1	-1,4	46,7	59,6
DEZEMBER	-1,1	-0,1	-0,2	-1,0	-2,6	-1,5	-2,5	-32,9	-30,3
1993 JANUAR	-3,5	-1,4	-0,4	-3,8	-5,8	-2,4	-3,3	-25,7	-12,0
FEBRUAR	-1,5	-0,5	0,3	-1,6	-3,1	-2,5	-1,8	-9,9	-0,4
MAERZ	2,0	-0,6	0,2	2,2	4,5	-0,5	1,9	37,1	2,6
VERAENDERUNG GEGEN VORJAHRESZEITRAUM IN %									
1993 JAN.-MAERZ	-0,3	-1,3	3,9	-1,8	-0,8	7,9	3,7	0,1	10,7
1992 MAERZ	2,2	-7,6	4,6	1,4	6,1	1,4	9,3	11,9	12,8
APRIL	1,2	-7,6	4,5	0,2	4,2	1,2	9,3	0,5	9,9
MAI	1,3	-7,0	4,6	0,3	4,4	1,0	10,7	1,5	10,0
JUNI	1,7	-0,1	4,3	0,1	5,2	1,9	9,9	14,1	7,8
JULI	1,2	1,0	4,3	-0,6	4,1	2,2	10,3	5,5	23,8
AUGUST	1,2	0,5	4,5	-0,6	3,7	4,7	9,1	2,7	16,1
SEPTEMBER	1,2	1,0	4,4	-0,7	3,4	7,3	8,7	9,3	13,3
OKTOBER	1,2	1,5	4,5	-0,6	2,3	8,6	8,4	0,1	10,8
NOVEMBER	0,9	0,6	4,5	-0,7	1,6	8,4	8,4	10,6	16,5
DEZEMBER	0,9	0,2	4,4	-0,8	1,6	8,6	7,4	15,2	12,3
1993 JANUAR	0,6	0,7	4,1	-1,0	0,7	9,0	6,9	-2,1	10,6
FEBRUAR	0,3	1,2	4,2	-1,3	-0,1	9,2	5,7	-0,5	11,2
MAERZ	-1,9	-5,6	3,5	-3,2	-2,9	5,6	-1,0	2,3	10,3

*) AB MAERZ 1993 VORLAEUFIGE ERGEBNISSE.

BAUBERICHTERSTATTUNG
1 BAUHAUPTGEWERBE
1.2 BESCHAEFTIGTE, LOHN- UND GEHALTSUMME INSGESAMT *)
- ALLE BETRIEBE -

ZEITRAUM	BESCHAEFTIGTE							BRUTTO- LOHNSUMME	BRUTTO- GEHALT- SUMME
	INSGESAMT	TAETIGE INHABER, MITIN- HABER	KAUFM. U. TECHN. ANGE- STELLTE	FACH- ARBEITER	FACH- WERKER UND WERKER	GEWERBL. AUSZU- BILDENDE	DAR. AUSLAEND. ARBEIT- NEHMER		
ANZAHL								MILL. DM	
NEUE LAENDER UND BERLIN-OST 1)									
1992 JAN.-MAERZ	316 462	5 302	47 525	191 325	45 184	27 127	659	1 753,7	469,1
1993 JAN.-MAERZ	331 812	5 010	46 746	194 680	56 791	28 585	991	2 000,4	562,8
1991 MAERZ
APRIL
MAI
JUNI
JULI
AUGUST
SEPTEMBER
OKTOBER	318 108	4 553	50 342	201 899	35 039	26 275	531	634,4	150,8
NOVEMBER	314 649	4 479	49 351	199 962	34 777	26 080	754	657,1	168,1
DEZEMBER	309 880	4 598	48 161	197 482	33 654	26 085	813	611,5	169,3
1992 JANUAR	299 459	4 637	45 471	180 611	42 144	26 596	571	565,6	150,0
FEBRUAR	301 021	5 006	45 641	182 962	41 164	26 248	610	515,5	150,1
MAERZ	348 907	6 262	51 462	210 403	52 243	28 537	795	672,6	169,0
APRIL	348 159	6 182	50 976	210 102	52 577	28 322	767	697,7	172,7
MAI	349 192	6 427	51 106	210 418	52 978	28 263	798	767,2	190,1
JUNI	340 940	5 984	49 457	211 588	46 879	27 032	908	779,5	192,3
JULI	341 808	6 197	49 121	206 737	54 992	24 761	880	806,7	188,4
AUGUST	343 126	5 771	48 618	205 182	56 245	27 310	1 065	760,0	185,4
SEPTEMBER	345 950	5 768	48 468	204 935	57 799	28 980	1 121	818,1	187,5
OKTOBER	335 495	5 111	47 288	197 334	56 921	28 841	943	785,0	184,6
NOVEMBER	336 686	5 112	47 412	197 600	57 694	28 968	958	836,0	211,6
DEZEMBER	333 239	5 203	47 027	195 794	56 650	28 565	1 093	804,6	201,0
1993 JANUAR	333 694	5 102	47 183	195 767	56 263	29 379	1 028	858,9	186,9
FEBRUAR	330 661	5 059	46 598	194 023	56 617	28 354	929	595,8	188,0
MAERZ	331 081	4 858	46 457	194 251	57 494	28 021	1 017	745,8	187,9
VERAENDERUNG GEGEN VORMONAT IN %									
1991 MAERZ
APRIL
MAI
JUNI
JULI
AUGUST
SEPTEMBER
OKTOBER
NOVEMBER	-1,1	-1,6	-2,0	-1,0	-0,7	-0,7	42,0	3,6	11,5
DEZEMBER	-1,5	2,7	-2,4	-1,2	-3,5	0,0	7,8	-6,9	0,7
1992 JANUAR	-3,4	0,8	-5,6	-8,5	25,6	2,0	-29,8	-7,5	-11,4
FEBRUAR	0,5	8,0	0,4	1,3	-2,3	-1,3	6,8	-8,8	0,0
MAERZ	15,9	25,1	12,8	15,0	26,9	8,7	30,3	30,5	12,6
APRIL	-0,2	-1,3	-0,9	-0,1	0,6	-0,8	-3,5	3,7	2,2
MAI	0,3	4,0	0,3	0,2	0,8	-0,2	4,0	10,0	10,1
JUNI	-2,4	-6,9	-3,2	0,6	-11,5	-4,4	13,8	1,6	1,2
JULI	0,3	3,6	-0,7	-2,3	17,3	-8,4	-3,1	3,5	-2,0
AUGUST	0,4	-6,9	-1,0	-0,8	2,3	10,3	21,0	-5,8	-1,6
SEPTEMBER	0,8	-0,1	-0,3	-0,1	2,8	6,1	5,3	7,6	1,1
OKTOBER	-3,0	-11,4	-2,4	-3,7	-1,5	-0,6	-15,9	-4,0	-1,5
NOVEMBER	0,4	0,0	0,3	0,1	1,2	0,4	1,6	6,6	14,6
DEZEMBER	-1,0	1,8	-0,8	-0,9	-1,6	-1,4	14,1	-3,8	-5,0
1993 JANUAR	0,1	-1,9	0,3	0,0	-0,7	2,8	-5,9	-18,1	-7,0
FEBRUAR	-0,9	-0,6	-1,2	-0,9	0,6	-3,6	-9,6	-9,6	0,6
MAERZ	0,1	-4,2	-0,3	0,1	1,5	-1,2	9,5	25,2	0,0
VERAENDERUNG GEGEN VORJAHRESZEITRAUM IN %									
1993 JAN.-MAERZ	4,9	-5,5	-1,6	1,8	25,7	6,4	50,5	14,1	20,0
1992 MAERZ
APRIL
MAI
JUNI
JULI
AUGUST
SEPTEMBER
OKTOBER	5,6	12,3	-6,1	-2,3	62,5	9,8	77,6	23,7	22,4
NOVEMBER	7,0	14,1	-3,9	-1,2	65,6	11,1	27,1	27,2	25,8
DEZEMBER	7,5	13,2	-2,4	-0,9	68,8	9,5	34,4	31,6	18,8
1993 JANUAR	11,4	10,0	3,8	8,4	33,5	10,5	80,0	16,5	24,6
FEBRUAR	9,8	1,3	2,1	6,0	37,5	8,0	52,3	15,6	25,3
MAERZ	-5,1	-22,4	-9,7	-7,7	10,1	-1,8	27,9	10,9	11,2

*) AB MAERZ 1993 VORLAEUFIGE ERGEBNISSE.

1) SIEHE HINWEIS ZU DEN BAUBERICHTERSTATTUNGEN IN DEN NEUEN LAENDERN UND BERLIN OST, S.6,7.

BAUBERICHTERSTATTUNG

1 BAUHAUPTGEWERBE

1.3.1 GELEISTETE ARBEITSSTUNDEN INSGESAMT, WOHNUNGS-, GEWERBL. BAU *)

- ALLE BETRIEBE -

1 000 STD.

ZEITRAUM	GELEISTETE ARBEITS- STUNDEN INSGESAMT	DAVON		WOHNUNGS- BAU	LAND- WIRTSCH. BAU	GEWERBL. UND INDUSTRIELLER BAU		
		HOCHBAU	TIEFBAU			ZUSAMMEN	DAVON	
							HOCHBAU	TIEFBAU
DEUTSCHLAND								
1992 JAN.-MAERZ	387 094	267 898	119 196	127 820	2 578	136 891	102 615	34 276
1993 JAN.-MAERZ	366 799	256 615	110 184	128 723	2 241	129 566	95 799	33 767
1991 MAERZ
APRIL
MAI
JUNI
JULI
AUGUST
SEPTEMBER
OKTOBER	170 664	113 001	57 663	56 256	1 200	54 927	40 718	14 209
NOVEMBER	150 991	100 410	50 581	49 412	1 079	48 985	36 413	12 572
DEZEMBER	106 342	70 975	35 367	33 439	706	36 393	26 990	9 403
1992 JANUAR	112 449	79 514	32 935	37 033	683	40 924	31 148	9 776
FEBRUAR	118 103	82 307	35 798	38 766	761	42 502	31 908	10 594
MAERZ	156 542	106 077	50 465	52 021	1 134	53 485	39 559	13 906
APRIL	162 979	108 819	54 160	55 337	1 068	53 320	39 021	14 299
MAI	157 488	104 964	52 524	53 889	1 143	51 240	37 462	13 778
JUNI	166 597	110 586	56 011	57 027	1 287	54 151	39 380	14 771
JULI	167 812	111 247	56 565	55 889	1 236	56 097	40 897	15 200
AUGUST	150 330	99 591	50 739	49 681	1 126	50 611	36 763	13 848
SEPTEMBER	178 820	118 466	60 354	60 657	1 309	58 641	42 601	16 040
OKTOBER	174 096	114 721	59 375	59 407	1 185	56 446	40 789	15 657
NOVEMBER	156 445	104 220	52 225	53 541	1 044	50 919	37 034	13 885
DEZEMBER	125 979	84 767	41 222	43 649	862	41 309	30 043	11 266
1993 JANUAR	106 230	75 780	30 450	37 321	576	38 792	28 999	9 793
FEBRUAR	106 763	75 633	31 130	37 165	840	38 523	28 737	9 786
MAERZ	153 806	105 202	48 604	54 237	825	52 251	38 063	14 188
VERAENDERUNG GEGEN VORMONAT IN %								
1991 MAERZ
APRIL
MAI
JUNI
JULI
AUGUST
SEPTEMBER
OKTOBER
NOVEMBER	-11,5	-11,1	-12,3	-12,2	-10,1	-10,8	-10,6	-11,5
DEZEMBER	-29,6	-29,3	-30,1	-32,3	-34,6	-25,7	-25,9	-25,2
1992 JANUAR	5,7	12,0	-6,9	10,7	-3,3	12,5	15,4	4,0
FEBRUAR	5,0	3,5	8,7	4,7	11,4	3,9	2,4	8,4
MAERZ	32,5	28,9	41,0	34,2	49,0	25,8	24,0	31,3
APRIL	4,1	2,6	7,3	6,4	-5,8	-0,3	-1,4	2,8
MAI	-3,4	-3,5	-3,0	-2,6	7,0	-3,9	-4,0	-3,6
JUNI	5,8	5,4	6,6	5,8	12,6	5,7	5,1	7,2
JULI	0,7	0,6	1,0	-2,0	-4,0	3,6	3,9	2,9
AUGUST	-10,4	-10,5	-10,3	-11,1	-8,9	-9,8	-10,1	-8,9
SEPTEMBER	19,0	19,0	18,9	22,1	16,3	15,9	15,9	15,8
OKTOBER	-2,6	-3,2	-1,6	-2,1	-9,5	-3,7	-4,3	-2,4
NOVEMBER	-10,1	-9,2	-12,0	-9,9	-11,9	-9,8	-9,2	-11,3
DEZEMBER	-19,5	-18,7	-21,1	-18,5	-17,4	-18,9	-18,9	-18,9
1993 JANUAR	-15,7	-10,6	-26,1	-14,5	-33,2	-6,1	-3,5	-13,1
FEBRUAR	0,5	-0,2	2,2	-0,4	45,8	-0,7	-0,9	-0,1
MAERZ	44,1	39,1	55,1	45,9	-1,8	35,6	32,5	45,0
VERAENDERUNG GEGEN VORJAHRESZEITRAUM IN %								
1993 JAN.-MAERZ	-5,2	-4,2	-7,6	0,7	-13,1	-5,4	-6,6	-1,5
1992 MAERZ
APRIL
MAI
JUNI
JULI
AUGUST
SEPTEMBER
OKTOBER	2,0	1,5	3,0	5,6	-1,3	2,8	0,2	10,2
NOVEMBER	3,6	3,8	3,3	8,4	-3,2	3,9	1,7	10,4
DEZEMBER	18,5	19,4	16,6	30,5	22,1	13,5	11,3	19,8
1993 JANUAR	-5,5	-4,7	-7,5	0,8	-15,7	-5,2	-6,9	0,2
FEBRUAR	-9,6	-8,1	-13,0	-4,1	10,4	-9,4	-9,9	-7,6
MAERZ	-1,7	-0,8	-3,7	4,3	-27,2	-2,3	-3,8	2,0

*) AB MAERZ 1993 VORLAEUFIGE ERGEBNISSE.

BAUBERICHTERSTATTUNG

1 BAUHAUPTGEWERBE

1.3.2 GELEISTETE ARBEITSSTUNDEN OEFFENTL. UND VERKEHRSBAU *)

- ALLE BETRIEBE -

1 000 STD.

ZEITRAUM	OEFFENTL. BAU ZUSAMMEN	HOCHBAU				TIEFBAU			
		ZUSAMMEN	DAVON			ZUSAMMEN	DAVON		
			ORGANI- SATIONEN OHNE ERWERBS- ZWECK	GEBIETS- KOERPER- SCHAFTEN	DEUTSCHE BUNDESBahn UND BUNDESPOST		STRASSEN- BAU	GEBIETS- KOERPER- SCHAFTEN	DEUTSCHE BUNDESBahn UND BUNDESPOST
DEUTSCHLAND									
1992 JAN.-MAERZ	119 805	34 885	6 604	24 850	3 431	84 920	31 544	41 038	12 338
1993 JAN.-MAERZ	106 269	29 852	5 980	21 270	2 602	76 417	27 186	38 102	11 129
1991 MAERZ
APRIL
MAI
JUNI
JULI
AUGUST
SEPTEMBER
OKTOBER	58 281	14 827	2 674	10 842	1 311	43 454	18 707	19 240	5 507
NOVEMBER	51 515	13 506	2 456	9 919	1 131	38 009	15 902	17 004	5 103
DEZEMBER	35 804	9 840	1 742	7 168	930	25 964	10 269	12 170	3 525
1992 JANUAR	33 809	10 650	1 995	7 459	1 196	23 159	8 243	11 495	3 421
FEBRUAR	36 074	10 872	2 069	7 761	1 042	25 202	9 075	12 450	3 677
MAERZ	49 922	13 363	2 540	9 630	1 193	36 559	14 226	17 093	5 240
APRIL	53 254	13 393	2 574	9 664	1 155	39 861	16 177	18 195	5 489
MAI	51 216	12 470	2 365	9 007	1 098	38 746	15 758	17 692	5 296
JUNI	54 132	12 892	2 467	9 280	1 145	41 240	17 057	18 819	5 364
JULI	54 690	13 225	2 538	9 864	1 123	41 365	17 159	18 964	5 242
AUGUST	48 912	12 021	2 323	8 580	1 118	36 891	15 172	16 924	4 795
SEPTEMBER	58 213	13 893	2 729	10 001	1 169	44 314	18 405	20 248	5 661
OKTOBER	57 058	13 340	2 717	9 480	1 143	43 718	17 971	20 283	5 484
NOVEMBER	50 941	12 601	2 574	8 974	1 053	38 340	15 559	17 851	4 930
DEZEMBER	40 159	10 203	2 110	7 110	983	29 956	12 072	14 029	3 855
1993 JANUAR	29 541	8 884	1 680	6 393	811	20 657	7 268	10 232	3 157
FEBRUAR	30 235	8 891	1 756	6 366	769	21 344	7 387	10 784	3 173
MAERZ	46 493	12 077	2 544	8 511	1 022	34 416	12 531	17 086	4 799
VERAENDERUNG GEGEN VORMONAT IN %									
1991 MAERZ
APRIL
MAI
JUNI
JULI
AUGUST
SEPTEMBER
OKTOBER
NOVEMBER	-11,6	-8,9	-8,2	-8,5	-13,7	-12,5	-15,0	-11,6	-7,3
DEZEMBER	-30,5	-27,1	-29,1	-27,7	-17,8	-31,7	-35,4	-28,4	-30,9
1992 JANUAR	-5,6	8,2	14,5	4,1	28,6	-10,8	-19,7	-5,5	-3,0
FEBRUAR	6,7	2,1	3,7	4,0	-12,9	8,8	10,1	8,3	7,5
MAERZ	38,4	22,9	22,8	24,1	14,5	45,1	56,8	37,3	42,5
APRIL	6,7	0,2	1,3	0,4	-3,2	9,0	13,7	6,4	4,8
MAI	-3,8	-6,9	-8,1	-6,8	-4,9	-2,8	-2,6	-2,8	-3,5
JUNI	5,7	3,4	4,3	3,0	4,3	6,4	8,2	6,4	1,3
JULI	0,8	2,6	2,9	3,1	-1,9	0,3	0,6	0,8	-2,3
AUGUST	-10,4	-9,1	-8,5	-10,3	-0,4	-10,8	-11,6	-10,8	-8,5
SEPTEMBER	19,0	15,6	17,5	16,6	4,6	20,1	21,3	19,6	18,1
OKTOBER	-2,0	-4,0	-0,4	-5,2	-2,2	-1,3	-2,4	0,2	-3,5
NOVEMBER	-10,7	-5,5	-5,3	-5,3	-7,9	-12,3	-13,4	-12,0	-9,8
DEZEMBER	-21,2	-19,0	-18,0	-20,8	-6,6	-21,9	-22,4	-21,4	-21,8
1993 JANUAR	-26,4	-12,9	-20,4	-10,1	-17,5	-31,0	-39,8	-27,1	-18,1
FEBRUAR	2,3	0,1	4,5	-0,4	-5,2	3,3	1,6	5,4	0,5
MAERZ	53,8	35,8	44,9	33,7	32,9	61,2	69,6	58,4	51,2
VERAENDERUNG GEGEN VORJAHRESZEITRAUM IN %									
1993 JAN.-MAERZ	-11,3	-14,4	-9,4	-14,4	-24,2	-10,0	-13,8	-7,2	-9,8
1992 MAERZ
APRIL
MAI
JUNI
JULI
AUGUST
SEPTEMBER
OKTOBER	-2,1	-10,0	1,6	-12,6	-12,8	0,6	-3,9	5,4	-0,8
NOVEMBER	-1,1	-6,7	4,8	-9,5	-6,9	0,9	-2,2	5,0	-3,4
DEZEMBER	12,2	3,7	21,1	-0,8	5,7	15,4	17,6	15,9	9,4
1993 JANUAR	-12,6	-16,6	-15,8	-14,3	-32,2	-10,8	-11,8	-11,0	-7,7
FEBRUAR	-16,2	-18,2	-15,1	-18,0	-26,2	-15,3	-18,6	-13,4	-13,7
MAERZ	-6,9	-9,6	0,2	-11,6	-14,3	-5,9	-11,9	0,0	-8,4

*) AB MAERZ 1993 VORLAEUFIGE ERGEBNISSE.

BAUBERICHTERSTATTUNG

1 BAUHAUPTGEWERBE

1.3.1 GELEISTETE ARBEITSSTUNDEN INSGESAMT, WOHNUNGS-, GEWERBL.BAU *)

- ALLE BETRIEBE -

1 000 STD.

ZEITRAUM	GELEISTETE ARBEITS- STUNDEN INSGESAMT	DAVON		WOHNUNGS- BAU	LAND- WIRTSCH. BAU	GEWERBL. UND INDUSTRIELLER BAU		
		HOCHBAU	TIEFBAU			ZUSAMMEN	DAVON	
							HOCHBAU	TIEFBAU
FRUEHERES BUNDESGBEIT								
1992 JAN.-MAERZ	290 013	202 013	88 000	109 350	1 698	94 976	69 186	25 790
1993 JAN.-MAERZ	272 873	192 875	79 998	108 598	1 566	86 596	62 682	23 914
1991 MAERZ	111 010	76 085	34 925	42 102	522	33 868	24 806	9 062
APRIL	127 890	85 624	42 366	47 898	809	37 839	27 406	10 433
MAI	116 724	78 393	38 331	44 151	866	34 683	24 907	9 776
JUNI	123 166	82 450	40 716	46 063	985	36 456	26 364	10 092
JULI	128 658	85 822	42 836	47 084	841	39 279	28 465	10 814
AUGUST	113 026	74 837	38 189	40 282	841	35 173	25 308	9 865
SEPTEMBER	128 130	84 916	43 214	47 155	804	38 487	27 497	10 990
OKTOBER	134 202	88 932	45 270	49 108	809	40 406	29 074	11 332
NOVEMBER	115 916	77 522	38 394	42 841	721	35 187	25 338	9 849
DEZEMBER	80 971	54 221	26 750	28 959	495	26 224	18 844	7 380
1992 JANUAR	84 128	59 761	24 367	31 800	396	28 756	21 070	7 686
FEBRUAR	89 606	63 032	26 574	33 742	543	29 836	21 911	7 925
MAERZ	116 279	79 220	37 059	43 808	759	36 384	26 205	10 179
APRIL	123 274	82 667	40 607	46 934	748	36 646	26 127	10 519
MAI	119 651	80 021	39 630	45 710	820	35 327	25 111	10 216
JUNI	125 723	83 858	41 865	47 776	878	37 236	26 536	10 700
JULI	126 105	83 931	42 174	46 800	829	38 288	27 314	10 974
AUGUST	111 571	74 372	37 199	41 351	806	34 185	24 304	9 881
SEPTEMBER	134 821	89 846	44 975	51 071	904	39 840	28 363	11 477
OKTOBER	132 580	88 373	44 207	50 681	778	38 944	27 635	11 309
NOVEMBER	117 603	79 473	38 130	45 390	703	34 581	24 805	9 776
DEZEMBER	94 743	64 573	30 170	36 941	631	28 146	20 123	8 023
1993 JANUAR	77 114	55 839	21 275	31 126	381	25 303	18 534	6 769
FEBRUAR	79 600	56 728	22 872	31 343	652	25 856	18 890	6 966
MAERZ	116 159	80 308	35 851	46 129	533	35 437	25 258	10 179
VERAENDERUNG GEGEN VORMONAT IN %								
1991 MAERZ	81,0	68,7	115,2	86,6	39,6	51,5	46,0	68,7
APRIL	15,3	12,5	21,3	13,8	55,0	11,7	10,5	15,1
MAI	-8,8	-8,4	-9,5	-7,8	7,0	-8,3	-9,1	-6,3
JUNI	5,5	5,2	6,2	4,3	13,7	5,1	5,8	3,2
JULI	4,5	4,1	5,2	2,2	-14,6	7,7	8,0	7,2
AUGUST	-12,2	-12,8	-10,8	-14,4	0,0	-10,5	-11,1	-8,8
SEPTEMBER	13,4	13,5	13,2	17,1	-4,4	9,4	8,6	11,4
OKTOBER	4,7	4,7	4,8	4,1	0,6	5,0	5,7	3,1
NOVEMBER	-13,6	-12,8	-15,2	-12,8	-10,9	-12,9	-12,8	-13,1
DEZEMBER	-30,1	-30,1	-30,3	-32,4	-31,3	-25,5	-25,6	-25,1
1992 JANUAR	3,9	10,2	-8,9	9,8	-20,0	9,7	11,8	4,1
FEBRUAR	6,5	5,5	9,1	6,1	37,1	3,8	4,0	3,1
MAERZ	29,8	25,7	39,5	29,8	39,8	21,9	19,6	28,4
APRIL	6,0	4,4	9,6	7,1	-1,4	0,7	-0,3	3,3
MAI	-2,9	-3,2	-2,4	-2,6	9,6	-3,6	-3,8	-2,9
JUNI	5,1	4,8	5,6	4,5	7,1	5,4	5,7	4,7
JULI	0,3	0,1	0,7	-2,0	-5,6	2,8	2,9	2,6
AUGUST	-11,5	-11,4	-11,8	-11,6	-2,8	-10,7	-11,0	-10,0
SEPTEMBER	20,8	20,8	20,9	23,5	12,2	16,5	16,7	16,2
OKTOBER	-1,7	-1,6	-1,7	-0,8	-13,9	-2,2	-2,6	-1,5
NOVEMBER	-11,3	-10,1	-13,7	-10,4	-9,6	-11,2	-10,2	-13,6
DEZEMBER	-19,4	-18,7	-20,9	-19,6	-10,2	-18,6	-18,9	-17,9
1993 JANUAR	-18,6	-13,5	-29,5	-15,7	-39,6	-10,1	-7,9	-15,6
FEBRUAR	3,2	1,6	7,5	0,7	71,1	2,2	1,9	2,9
MAERZ	45,9	41,6	56,7	47,2	-18,3	37,1	33,7	46,1
VERAENDERUNG GEGEN VORJAHRESZEITRAUM IN %								
1993 JAN.-MAERZ	-5,9	-4,5	-9,1	-0,7	-7,8	-8,8	-9,4	-7,3
1992 MAERZ	4,7	4,1	6,1	4,1	45,4	7,4	5,6	12,3
APRIL	-3,7	-3,5	-4,2	-2,0	-7,5	-3,2	-4,7	0,8
MAI	2,5	2,1	3,4	3,5	-5,3	1,9	0,8	4,5
JUNI	2,1	1,7	2,8	3,7	-10,9	2,1	0,7	6,0
JULI	-2,0	-2,2	-1,5	-0,6	-1,4	-2,5	-4,0	1,5
AUGUST	-1,3	-0,6	-2,6	2,7	-4,2	-2,8	-4,0	0,2
SEPTEMBER	5,2	5,8	4,1	8,3	12,4	3,5	3,1	4,4
OKTOBER	-1,2	-0,6	-2,3	3,2	-3,8	-3,6	-4,9	-0,2
NOVEMBER	1,5	2,5	-0,7	5,9	-2,5	-1,7	-2,1	-0,7
DEZEMBER	17,0	19,1	12,8	27,6	27,5	7,3	6,8	8,7
1993 JANUAR	-8,3	-6,6	-12,7	-2,1	-3,8	-12,0	-12,0	-11,9
FEBRUAR	-11,2	-10,0	-13,9	-7,1	-13,9	-13,3	-13,8	-12,1
MAERZ	-0,1	1,4	-3,3	5,3	-29,8	-2,6	-3,6	0,0

*) AB MAERZ 1993 VORLAUEFIGE ERGEBNISSE.

BAUBERICHTERSTATTUNG

1 BAUHAUPTGEWERBE

1.3.2 GELEISTETE ARBEITSSTUNDEN OEFFENTL. UND VERKEHRSBAU *)

- ALLE BETRIEBE -

1 000 STD.

ZEITRAUM	OEFFENTL. BAU ZUSAMMEN	HOCHBAU				TIEFBAU			
		ZUSAMMEN	DAVON			ZUSAMMEN	DAVON		
			ORGANI- SATIONEN OHNE ERWERBS- ZWECK	GEBIETS- KOERPER- SCHAFTEN	DEUTSCHE BUNDESBahn UND BUNDESPOST		STRASSEN- BAU	GEBIETS- KOERPER- SCHAFTEN	DEUTSCHE BUNDESBahn UND BUNDESPOST
FRUEHERES BUNDESGEBIET									
1992 JAN.-MAERZ	83 989	21 779	4 922	15 281	1 576	62 210	23 820	30 295	8 095
1993 JAN.-MAERZ	76 113	20 029	4 539	14 050	1 440	56 084	21 334	28 207	6 543
1991 MAERZ	34 518	8 655	1 851	6 163	641	25 863	10 241	12 182	3 440
APRIL	41 444	9 511	2 049	6 775	687	31 933	13 290	14 459	4 184
MAI	37 024	8 469	1 835	6 032	602	28 555	12 107	12 818	3 630
JUNI	39 662	9 038	2 014	6 405	619	30 624	13 076	13 742	3 806
JULI	41 454	9 432	2 112	6 711	609	32 022	13 706	14 508	3 808
AUGUST	36 730	8 406	1 810	6 026	570	28 324	12 232	12 652	3 440
SEPTEMBER	41 684	9 460	2 058	6 710	692	32 224	13 947	14 447	3 830
OKTOBER	43 879	9 941	2 141	7 099	701	33 938	14 680	15 157	4 101
NOVEMBER	37 167	8 622	1 866	6 183	573	28 545	12 034	12 839	3 672
DEZEMBER	25 293	5 923	1 300	4 158	465	19 370	7 904	9 094	2 372
1992 JANUAR	23 176	6 495	1 505	4 487	503	16 681	6 110	8 381	2 190
FEBRUAR	25 485	6 836	1 509	4 835	492	18 649	6 977	9 230	2 442
MAERZ	35 328	8 448	1 908	5 959	581	26 880	10 733	12 684	3 463
APRIL	38 946	8 858	1 996	6 250	612	30 088	12 697	13 689	3 702
MAI	37 794	8 380	1 825	5 984	571	29 414	12 436	13 371	3 607
JUNI	39 833	8 668	1 905	6 202	561	31 165	13 327	14 206	3 632
JULI	40 188	8 988	2 030	6 374	584	31 200	13 358	14 238	3 604
AUGUST	35 219	7 901	1 794	5 612	495	27 318	11 645	12 546	3 127
SEPTEMBER	43 006	9 508	2 233	6 709	566	33 498	14 438	15 282	3 778
OKTOBER	42 177	9 279	2 173	6 553	553	32 898	14 016	15 267	3 615
NOVEMBER	36 929	8 575	2 045	5 948	582	28 354	11 848	13 253	3 253
DEZEMBER	29 025	6 878	1 651	4 711	516	22 147	9 277	10 356	2 514
1993 JANUAR	20 304	5 798	1 279	4 082	437	14 506	5 398	7 332	1 776
FEBRUAR	21 749	5 843	1 313	4 110	420	15 906	5 931	8 133	1 842
MAERZ	34 060	8 388	1 947	5 858	583	25 672	10 005	12 742	2 925
VERAENDERUNG GEGEN VORMONAT IN %									
1991 MAERZ	115,1	66,7	78,0	65,0	54,1	138,2	166,8	117,1	144,1
APRIL	20,1	9,9	10,7	9,9	7,2	23,5	29,8	18,7	21,6
MAI	-10,7	-11,0	-10,4	-11,0	-12,4	-10,6	-8,9	-11,3	-13,2
JUNI	7,1	6,7	9,8	6,2	2,8	7,2	8,0	7,2	4,8
JULI	4,5	4,4	4,9	4,8	-1,6	4,6	4,8	5,6	0,1
AUGUST	-11,4	-10,9	-14,3	-10,2	-6,4	-11,5	-10,8	-12,8	-9,7
SEPTEMBER	13,5	12,5	13,7	11,4	21,4	13,8	14,0	14,2	11,3
OKTOBER	5,3	5,1	4,0	5,8	1,3	5,3	5,3	4,9	7,1
NOVEMBER	-15,3	-13,3	-12,8	-12,9	-18,3	-15,9	-18,0	-15,3	-10,5
DEZEMBER	-31,9	-31,3	-30,3	-32,8	-18,8	-32,1	-34,3	-29,2	-35,4
1992 JANUAR	-8,4	9,7	15,8	7,9	8,2	-13,9	-22,7	-7,8	-7,7
FEBRUAR	10,0	5,3	0,3	7,8	-2,2	11,8	14,2	10,1	11,5
MAERZ	38,6	23,6	26,4	23,2	18,1	44,1	53,8	37,4	41,8
APRIL	10,2	4,9	4,6	4,9	5,3	11,9	18,3	7,9	6,9
MAI	-3,0	-5,4	-8,6	-4,3	-6,7	-2,2	-2,1	-2,3	-2,6
JUNI	5,4	3,4	4,4	3,6	-1,8	6,0	7,2	6,2	0,7
JULI	0,9	3,7	6,6	2,8	4,1	0,1	0,2	0,2	-0,8
AUGUST	-12,4	-12,1	-11,6	-12,0	-15,2	-12,4	-12,8	-11,8	-13,2
SEPTEMBER	22,1	20,3	24,5	19,5	14,3	22,6	24,0	21,8	20,8
OKTOBER	-1,9	-2,4	-2,7	-2,3	-2,3	-1,8	-2,9	-0,1	-4,3
NOVEMBER	-12,4	-7,6	-5,9	-9,2	5,2	-13,8	-15,5	-13,2	-10,0
DEZEMBER	-21,4	-19,8	-19,3	-20,8	-11,3	-21,9	-21,7	-21,9	-22,7
1993 JANUAR	-30,0	-15,7	-22,5	-13,4	-15,3	-34,5	-41,8	-29,2	-29,4
FEBRUAR	7,1	0,8	2,7	0,7	-3,9	9,7	9,9	10,9	3,7
MAERZ	56,6	43,6	48,3	42,5	38,8	61,4	68,7	56,7	58,8
VERAENDERUNG GEGEN VORJAHRESZEITRAUM IN %									
1993 JAN.-MAERZ	-9,4	-8,0	-7,8	-8,1	-8,6	-9,8	-10,4	-6,9	-19,2
1992 MAERZ	2,3	-2,4	3,1	-3,3	-9,4	3,9	4,8	4,1	0,7
APRIL	-6,0	-6,9	-2,6	-7,7	-10,9	-5,8	-4,5	-5,3	-11,5
MAI	2,1	-1,1	-0,5	-0,8	-5,1	3,0	2,7	4,3	-0,6
JUNI	0,4	-4,1	-5,4	-3,2	-9,4	1,8	1,9	3,4	-4,6
JULI	-3,1	-4,7	-3,9	-5,0	-4,1	-2,6	-2,5	-1,9	-5,4
AUGUST	-4,1	-6,0	-0,9	-6,9	-13,2	-3,6	-4,8	-0,8	-9,1
SEPTEMBER	3,2	0,5	8,5	0,0	-18,2	4,0	3,5	5,8	-1,4
OKTOBER	-3,9	-6,7	1,5	-7,7	-21,1	-3,1	-4,5	0,7	-11,9
NOVEMBER	-0,6	-0,5	9,6	-3,8	1,6	-0,7	-1,5	3,2	-11,4
DEZEMBER	14,8	16,1	27,0	13,3	11,0	14,3	17,4	13,9	6,0
1993 JANUAR	-12,4	-10,7	-15,0	-8,0	-13,1	-13,0	-11,7	-12,5	-18,9
FEBRUAR	-14,7	-14,5	-13,0	-15,0	-14,6	-14,7	-15,0	-11,9	-24,6
MAERZ	-3,6	-0,7	2,0	-1,7	0,3	-4,5	-6,8	0,5	-15,5

*) AB MAERZ 1993 VORLAEUFIGE ERGEBNISSE.

BAUBERICHTERSTATTUNG

1 BAUHAUPTGEWERBE

1.3.1 GELEISTETE ARBEITSSTUNDEN INSGESAMT, WOHNUNGS-, GEWERBL. BAU *)

- ALLE BETRIEBE -

1 000 STD.

ZEITRAUM	GELEISTETE ARBEITS- STUNDEN INSGESAMT	DAVON		WOHNUNGS- BAU	LAND- WIRTSCH. BAU	GEWERBL. UND INDUSTRIELLER BAU		
		HOCHBAU	TIEFBAU			ZUSAMMEN	DAVON	
							HOCHBAU	TIEFBAU
NEUE LAENDER UND BERLIN-OST 1)								
1992 JAN.-MAERZ	97 081	65 885	31 196	18 470	880	41 915	33 429	8 486
1993 JAN.-MAERZ	93 926	63 740	30 188	20 125	675	42 970	33 117	9 853
1991 MAERZ
APRIL
MAI
JUNI
JULI
AUGUST
SEPTEMBER
OKTOBER	36 462	24 089	12 393	7 148	391	14 521	11 644	2 877
NOVEMBER	35 075	22 888	12 187	6 571	358	13 798	11 075	2 723
DEZEMBER	25 371	16 754	8 617	4 480	211	10 169	8 146	2 023
1992 JANUAR	28 321	19 753	8 568	5 233	287	12 168	10 078	2 090
FEBRUAR	28 497	19 275	9 222	5 024	218	12 666	9 997	2 669
MAERZ	40 263	26 857	13 406	8 213	375	17 081	13 354	3 727
APRIL	39 705	26 152	13 553	8 403	320	16 674	12 894	3 780
MAI	37 837	24 943	12 894	8 179	323	15 913	12 351	3 562
JUNI	40 874	26 728	14 146	9 251	409	16 915	12 844	4 071
JULI	41 707	27 316	14 391	9 089	407	17 809	13 583	4 226
AUGUST	38 759	25 219	13 540	8 320	320	16 426	12 459	3 967
SEPTEMBER	43 939	28 620	15 379	9 586	405	18 801	14 238	4 563
OKTOBER	41 516	26 348	15 168	8 726	407	17 502	13 154	4 348
NOVEMBER	38 842	24 747	14 095	8 151	341	16 338	12 229	4 109
DEZEMBER	31 236	20 184	11 052	6 708	231	13 163	9 920	3 243
1993 JANUAR	29 116	19 941	9 175	6 195	195	13 489	10 465	3 024
FEBRUAR	27 163	18 905	8 258	5 822	188	12 687	9 847	2 820
MAERZ	37 647	24 894	12 753	8 108	292	16 814	12 805	4 009
VERAENDERUNG GEGEN VORMONAT IN %								
1991 MAERZ
APRIL
MAI
JUNI
JULI
AUGUST
SEPTEMBER
OKTOBER
NOVEMBER	-3,8	-4,9	-1,7	-8,1	-8,4	-5,0	-4,9	-5,4
DEZEMBER	-27,7	-26,8	-29,3	-31,8	-41,1	-26,3	-26,4	-25,7
1992 JANUAR	11,6	17,9	-0,6	16,8	36,0	19,7	23,7	3,3
FEBRUAR	0,6	-2,4	7,6	-4,0	-24,0	4,1	-0,8	27,7
MAERZ	41,3	39,3	45,4	63,5	72,0	34,9	33,6	39,6
APRIL	-1,4	-2,6	1,1	2,3	-14,7	-2,4	-3,4	1,4
MAI	-4,7	-4,6	-4,9	-2,7	0,9	-4,6	-4,2	-5,8
JUNI	8,0	7,2	9,7	13,1	26,6	6,3	4,0	14,3
JULI	2,0	2,2	1,7	-1,8	-0,5	5,3	5,8	3,8
AUGUST	-7,1	-7,7	-5,9	-8,5	-21,4	-7,8	-8,3	-6,1
SEPTEMBER	13,5	13,5	13,6	15,2	26,6	14,5	14,3	15,0
OKTOBER	-5,6	-7,9	-1,4	-3,0	0,5	-6,9	-7,6	-4,7
NOVEMBER	-8,4	-6,1	-7,1	-6,6	-16,2	-6,7	-7,0	-5,5
DEZEMBER	-19,6	-18,4	-21,6	-17,7	-32,3	-19,4	-18,9	-21,1
1993 JANUAR	-6,8	-1,2	-17,0	-7,6	-15,6	2,5	5,5	-6,8
FEBRUAR	-6,7	-5,2	-10,0	-6,0	-3,6	-6,1	-5,9	-6,7
MAERZ	38,6	31,7	54,4	39,3	55,3	32,7	30,0	42,2
VERAENDERUNG GEGEN VORJAHRESZEITRAUM IN %								
1993 JAN.-MAERZ	-3,2	-3,3	-3,2	9,0	-23,3	2,5	-0,9	16,1
1992 MAERZ
APRIL
MAI
JUNI
JULI
AUGUST
SEPTEMBER
OKTOBER	13,9	9,5	22,4	22,1	4,1	20,5	13,0	51,1
NOVEMBER	10,7	8,1	15,7	24,0	-4,7	18,4	10,4	50,9
DEZEMBER	23,1	20,5	28,3	49,7	9,5	29,4	21,8	60,3
1993 JANUAR	2,8	1,0	7,1	18,4	-32,1	10,9	3,8	44,7
FEBRUAR	-4,7	-1,9	-10,5	15,9	-13,8	0,0	-1,5	5,7
MAERZ	-6,5	-7,3	-4,9	-1,3	-22,1	-1,6	-4,1	7,6

*) AB MAERZ 1993 VORLAEUFIGE ERGEBNISSE.

1) SIEHE HINWEIS ZU DEN BAUBERICHTERSTATTUNGEN IN DEN NEUEN LAENDERN UND BERLIN-OST, S.6,7.

BAUBERICHTERSTATTUNG
1 BAUHAUPTGEWERBE
1.3.2 GELEISTETE ARBEITSSTUNDEN OEFFENTL. UND VERKEHRSBAU *)
- ALLE BETRIEBE -
1 000 STD.

ZEITRAUM	OEFFENTL. BAU ZUSAMMEN	HOCHBAU				TIEFBAU			
		ZUSAMMEN	DAVON			ZUSAMMEN	DAVON		
			ORGANI- SATIONEN OHNE ERWERBS- ZWECK	GEBIETS- KOEPPER- SCHAFTEN	DEUTSCHE BUNDESBahn UND BUNDESPOST		STRASSEN- BAU	GEBIETS- KOEPPER- SCHAFTEN	DEUTSCHE BUNDESBahn UND BUNDESPOST
NEUE LAENDER UND BERLIN-OST 1)									
1992 JAN.-MAERZ	35 816	13 106	1 682	9 569	1 855	22 710	7 724	10 743	4 243
1993 JAN.-MAERZ	30 156	9 823	1 441	7 220	1 162	20 333	5 852	9 895	4 586
1991 MAERZ
APRIL
MAI
JUNI
JULI
AUGUST
SEPTEMBER
OKTOBER	14 402	4 886	533	3 743	610	9 516	4 027	4 083	1 406
NOVEMBER	14 348	4 884	590	3 736	558	9 464	3 868	4 165	1 431
DEZEMBER	10 511	3 917	442	3 010	465	6 594	2 365	3 076	1 153
1992 JANUAR	10 633	4 155	490	2 972	693	6 478	2 133	3 114	1 231
FEBRUAR	10 589	4 036	560	2 926	550	6 553	2 098	3 220	1 235
MAERZ	14 594	4 915	632	3 671	612	9 679	3 493	4 409	1 777
APRIL	14 308	4 535	578	3 414	543	9 773	3 480	4 506	1 787
MAI	13 422	4 090	540	3 023	527	9 332	3 322	4 321	1 689
JUNI	14 299	4 224	562	3 078	584	10 075	3 730	4 613	1 732
JULI	14 402	4 237	508	3 190	539	10 165	3 801	4 726	1 638
AUGUST	13 693	4 120	529	2 968	623	9 573	3 527	4 378	1 668
SEPTEMBER	15 207	4 391	496	3 292	603	10 816	3 967	4 966	1 883
OKTOBER	14 881	4 061	544	2 927	590	10 820	3 955	5 016	1 849
NOVEMBER	14 012	4 026	529	3 026	471	9 986	3 711	4 598	1 677
DEZEMBER	11 134	3 325	459	2 399	467	7 809	2 795	3 673	1 341
1993 JANUAR	9 237	3 086	401	2 311	374	6 151	1 870	2 900	1 381
FEBRUAR	8 486	3 048	443	2 256	349	5 438	1 456	2 651	1 331
MAERZ	12 433	3 689	597	2 653	439	8 744	2 526	4 344	1 874
VERAENDERUNG GEGEN VORMONAT IN %									
1991 MAERZ
APRIL
MAI
JUNI
JULI
AUGUST
SEPTEMBER
OKTOBER
NOVEMBER	-0,4	0,0	10,7	-0,2	-8,5	-0,5	-3,9	2,0	1,8
DEZEMBER	-26,7	-19,8	-25,1	-19,4	-16,7	-30,3	-38,9	-26,1	-19,4
1992 JANUAR	1,2	6,1	10,9	-1,3	49,0	-1,8	-9,8	1,2	6,8
FEBRUAR	-0,4	-2,9	14,3	-1,5	-20,6	1,2	-1,6	3,4	0,3
MAERZ	37,8	21,8	12,9	25,6	11,3	47,7	66,5	36,9	43,9
APRIL	-2,0	-7,7	-8,5	-7,0	-11,3	1,0	-0,4	2,2	0,6
MAI	-6,2	-9,8	-6,6	-11,5	-2,9	-4,5	-4,5	-4,1	-5,5
JUNI	6,5	3,3	4,1	1,8	10,8	8,0	12,3	6,8	2,5
JULI	0,7	0,3	-9,6	3,6	-7,7	0,9	1,9	2,4	-5,4
AUGUST	-4,9	-2,8	4,1	-7,0	15,6	-5,8	-7,2	-7,4	1,8
SEPTEMBER	11,1	6,8	-6,2	10,9	-3,2	13,0	12,5	13,4	12,9
OKTOBER	-2,1	-7,5	9,7	-11,1	-2,2	0,0	-0,3	1,0	-1,8
NOVEMBER	-5,8	-0,9	-2,8	3,4	-20,2	-7,7	-6,2	-8,3	-9,3
DEZEMBER	-20,5	-17,4	-13,2	-20,7	-0,8	-21,8	-24,7	-20,1	-20,0
1993 JANUAR	-17,0	-7,2	-12,6	-3,7	-19,9	-21,2	-33,1	-21,0	3,0
FEBRUAR	-8,1	-1,2	10,5	-2,4	-6,7	-11,6	-22,1	-8,6	-3,6
MAERZ	46,5	21,0	34,8	17,6	25,8	60,8	73,5	63,9	40,8
VERAENDERUNG GEGEN VORJAHRESZEITRAUM IN %									
1993 JAN.-MAERZ	-15,8	-25,0	-14,3	-24,5	-37,4	-10,5	-24,2	-7,9	8,1
1992 MAERZ
APRIL
MAI
JUNI
JULI
AUGUST
SEPTEMBER
OKTOBER	3,3	-16,9	2,1	-21,8	-3,3	13,7	-1,8	22,8	31,5
NOVEMBER	-2,3	-17,6	-10,3	-19,0	-15,6	5,5	-4,1	10,4	17,2
DEZEMBER	5,9	-15,1	3,8	-20,3	0,4	18,4	18,2	19,4	16,3
1993 JANUAR	-13,1	-25,7	-18,2	-22,2	-46,0	-5,0	-12,3	-6,8	12,2
FEBRUAR	-19,9	-24,5	-20,9	-22,9	-36,5	-17,0	-30,6	-17,7	7,8
MAERZ	-14,8	-24,9	-5,5	-27,7	-28,3	-9,7	-27,7	-1,5	5,5

*) AB MAERZ 1993 VORLAEUFIGE ERGEBNISSE.

1) SIEHE HINWEIS ZU DEN BAUBERICHTERSTATTUNGEN IN DEN NEUEN LAENDERN UND BERLIN-OST, S.6,7.

BAUERBERICHTERSTATTUNG

1 BAUHAUPTGEWERBE

1.4.1 UMSATZ INSGESAMT, BAUGEWERBL. UMSATZ, WOHNUNGSBAU, GEWERBL. BAU *)

- ALLE BETRIEBE -

1 000 DM

ZEITRAUM	GESAMT- UMSATZ	BAUGEWERBLICHER UMSATZ							
		ZUSAMMEN	DAVON		WOHNUNGS- BAU	LAND- WIRTSCH. BAU	GEWERBL. UND INDUSTRIELLER BAU		
			HOCHBAU	TIEFBAU			ZUSAMMEN	HOCHBAU	TIEFBAU
DEUTSCHLAND									
1992 JAN.-MAERZ	37 210 467	36 416 202	25 355 732	11 060 470	11 386 975	203 797	13 786 548	10 585 826	3 200 722
1993 JAN.-MAERZ	37 764 787	37 014 021	25 981 549	11 032 472	11 882 792	171 762	14 213 072	10 874 811	3 338 261
1991 MAERZ
APRIL
MAI
JUNI
JULI
AUGUST
SEPTEMBER
OKTOBER	18 344 482	17 960 080	11 633 779	6 326 281	5 416 996	111 579	6 122 533	4 610 126	1 512 407
NOVEMBER	18 771 276	18 381 211	11 737 969	6 643 242	5 351 144	124 999	6 276 810	4 664 013	1 612 797
DEZEMBER	20 183 784	19 831 420	13 063 977	6 767 443	6 075 170	104 827	6 898 024	5 173 916	1 724 108
1992 JANUAR	10 812 474	10 599 907	7 294 929	3 304 978	3 233 732	51 309	4 059 179	3 108 228	950 951
FEBRUAR	11 325 227	11 087 773	7 843 826	3 243 947	3 528 114	56 158	4 244 292	3 272 583	971 709
MAERZ	15 072 766	14 728 522	10 216 977	4 511 545	4 625 129	96 330	5 493 077	4 205 015	1 278 062
APRIL	16 204 199	15 863 303	10 673 880	5 189 423	4 924 350	91 154	5 822 987	4 390 428	1 432 559
MAI	17 134 295	16 764 540	11 196 803	5 567 737	5 205 974	100 275	6 008 498	4 527 621	1 480 877
JUNI	18 841 287	18 432 684	11 967 984	6 464 700	5 587 486	131 072	6 591 210	4 890 086	1 701 124
JULI	19 518 691	19 126 268	12 345 722	6 780 546	5 751 783	138 745	6 769 721	4 955 609	1 814 112
AUGUST	18 566 438	18 202 542	11 741 800	6 460 742	5 246 778	118 417	6 751 690	4 988 439	1 763 251
SEPTEMBER	20 344 271	19 935 856	12 881 517	7 054 339	5 968 165	131 724	7 154 483	5 221 273	1 933 210
OKTOBER	20 896 845	20 493 915	13 253 995	7 239 920	6 291 623	130 044	7 052 476	5 201 053	1 851 423
NOVEMBER	21 197 140	20 803 985	13 412 895	7 391 090	6 411 117	130 091	7 016 661	5 097 929	1 918 732
DEZEMBER	27 104 331	26 671 558	17 865 406	8 806 152	8 433 278	125 405	9 204 874	6 992 773	2 212 101
1993 JANUAR	11 487 962	11 289 445	7 860 686	3 428 759	3 565 505	37 212	4 304 494	3 352 170	952 324
FEBRUAR	10 859 947	10 635 707	7 567 098	3 068 609	3 457 402	70 126	4 081 682	3 139 544	942 138
MAERZ	15 416 878	15 088 869	10 553 765	4 535 104	4 859 885	64 424	5 826 896	4 383 097	1 443 799
VERAENDERUNG GEGEN VORMONAT IN %									
1991 MAERZ
APRIL
MAI
JUNI
JULI
AUGUST
SEPTEMBER
OKTOBER
NOVEMBER	2,3	2,3	0,9	5,0	-1,2	12,0	2,5	1,2	6,6
DEZEMBER	7,5	7,9	11,3	1,9	13,5	-16,1	9,9	10,9	6,9
1992 JANUAR	-46,4	-46,5	-44,2	-51,2	-46,8	-51,1	-41,2	-39,9	-44,8
FEBRUAR	4,7	4,6	7,5	-1,8	9,1	9,5	4,6	5,3	2,2
MAERZ	33,1	32,8	30,3	39,1	31,1	71,5	29,2	28,5	31,5
APRIL	7,5	7,7	4,5	15,0	6,5	-5,4	6,2	4,4	12,1
MAI	5,7	5,7	4,9	7,3	5,7	10,0	3,2	3,1	3,4
JUNI	10,0	10,0	6,9	16,1	7,3	30,7	9,7	8,0	14,9
JULI	3,6	3,8	3,2	4,9	2,9	5,9	2,7	1,3	6,6
AUGUST	-4,9	-4,8	-4,9	-4,7	-8,8	-14,7	-0,3	0,7	-2,8
SEPTEMBER	9,6	9,5	9,7	9,2	13,7	11,2	6,0	4,7	9,6
OKTOBER	2,7	2,8	2,9	2,6	5,4	-1,3	-1,4	-0,4	-4,2
NOVEMBER	1,4	1,5	1,2	2,1	1,9	0,0	-0,5	-2,0	3,6
DEZEMBER	27,9	28,2	33,2	19,1	31,5	-3,6	31,2	37,2	15,3
1993 JANUAR	-57,6	-57,7	-56,0	-61,1	-57,7	-70,3	-53,2	-52,1	-56,9
FEBRUAR	-5,5	-5,8	-3,7	-10,5	-3,0	88,4	-5,2	-6,3	-1,1
MAERZ	42,0	41,9	39,5	47,8	40,6	-8,1	42,8	39,6	53,2
VERAENDERUNG GEGEN VORJAHRESZEITRAUM IN %									
1993 JAN.-MAERZ	1,5	1,6	2,5	-0,3	4,4	-15,7	3,1	2,7	4,3
1992 MAERZ
APRIL
MAI
JUNI
JULI
AUGUST
SEPTEMBER
OKTOBER	13,9	14,1	13,9	14,4	16,1	16,5	15,2	12,8	22,4
NOVEMBER	12,9	13,2	14,3	11,3	19,8	4,1	11,8	9,3	19,0
DEZEMBER	34,3	34,5	36,8	30,1	38,8	19,6	33,4	35,2	28,3
1993 JANUAR	6,2	6,5	7,8	3,7	10,3	-27,5	6,0	7,8	0,1
FEBRUAR	-4,1	-4,1	-3,5	-5,4	-2,0	24,9	-3,8	-4,1	-3,0
MAERZ	2,3	2,4	3,3	0,5	5,1	-33,1	6,3	4,2	13,0

*) AB MAERZ 1993 VORLAEFIGE ERGEBNISSE.

BAUBERICHTERSTATTUNG

1 BAUHAUPTGEWERBE

1.4.2 UMSATZ OEFFENTL. UND VERKEHRSBAU *)

- ALLE BETRIEBE -

1 000 DM

ZEITRAUM	OEFFENTL. BAU ZUSAMMEN	HOCHBAU				TIEFBAU			
		ZUSAMMEN	DAVON			ZUSAMMEN	DAVON		
			ORGANI- SATIONEN OHNE ERWERBS- ZWECK	GEBIETS- KOERPER- SCHAFTEN	DEUTSCHE BUNDESBAHN UND BUNDESPOST		STRASSEN- BAU	GEBIETS- KOERPER- SCHAFTEN	DEUTSCHE BUNDESBAHN UND BUNDESPOST
DEUTSCHLAND									
1992 JAN.-MAERZ	11 038 882	3 179 134	555 500	2 311 723	311 911	7 859 748	2 989 096	3 892 949	977 703
1993 JAN.-MAERZ	10 746 395	3 052 184	556 619	2 128 750	366 815	7 694 211	2 889 945	3 930 467	873 799
1991 MAERZ
APRIL
MAI
JUNI
JULI
AUGUST
SEPTEMBER
OKTOBER	6 308 952	1 495 078	264 121	1 092 312	138 645	4 813 874	2 269 143	2 065 436	479 295
NOVEMBER	6 628 258	1 597 813	252 071	1 214 786	130 956	5 030 445	2 350 556	2 183 490	496 399
DEZEMBER	6 753 399	1 710 064	279 812	1 266 518	163 734	5 043 335	2 181 401	2 350 490	511 444
1992 JANUAR	3 255 687	901 660	156 875	648 755	96 030	2 354 027	895 646	1 150 418	307 963
FEBRUAR	3 259 209	986 971	178 109	717 637	91 225	2 272 238	807 313	1 185 437	279 488
MAERZ	4 523 986	1 230 503	220 516	945 331	124 656	3 233 483	1 286 137	1 557 094	390 252
APRIL	5 024 812	1 267 948	223 582	918 667	125 699	3 756 884	1 567 215	1 759 403	430 246
MAI	5 449 793	1 362 933	231 977	997 897	133 059	4 086 860	1 738 931	1 881 300	466 629
JUNI	6 122 916	1 359 340	239 929	985 399	134 012	4 763 576	2 038 159	2 207 358	518 059
JULI	6 466 019	1 499 585	265 930	1 058 212	175 443	4 966 434	2 185 725	2 212 977	567 732
AUGUST	6 085 657	1 388 166	255 281	991 086	141 799	4 697 491	2 044 674	2 141 297	511 520
SEPTEMBER	6 681 484	1 560 355	281 182	1 117 977	161 196	5 121 129	2 245 488	2 348 063	527 578
OKTOBER	7 019 772	1 631 275	273 268	1 172 022	185 985	5 388 497	2 334 352	2 487 444	566 701
NOVEMBER	7 246 116	1 773 758	308 619	1 275 247	189 892	5 472 358	2 438 328	2 474 979	559 051
DEZEMBER	8 908 001	2 313 950	415 168	1 561 106	337 676	6 594 051	2 768 146	3 121 721	704 184
1993 JANUAR	3 382 234	905 799	164 639	648 474	92 686	2 476 435	1 028 520	1 148 005	299 910
FEBRUAR	3 026 497	900 026	162 888	626 619	110 519	2 126 471	785 637	1 105 805	235 029
MAERZ	4 337 664	1 246 359	229 092	853 657	163 610	3 091 305	1 075 788	1 676 657	338 860
VERAENDERUNG GEGEN VORMONAT IN %									
1991 MAERZ
APRIL
MAI
JUNI
JULI
AUGUST
SEPTEMBER
OKTOBER
NOVEMBER	5,1	6,9	-4,6	11,2	-5,5	4,5	3,6	5,7	3,6
DEZEMBER	1,9	7,0	11,0	4,3	25,0	0,3	-7,2	7,6	3,0
1992 JANUAR	-51,8	-47,3	-43,9	-48,8	-41,3	-53,3	-58,9	-51,1	-39,8
FEBRUAR	0,1	9,5	13,5	10,6	-5,0	-3,5	-9,9	3,0	-9,2
MAERZ	38,8	30,8	23,8	31,7	38,6	42,3	59,3	31,4	39,6
APRIL	11,1	-1,7	1,4	-2,8	0,8	16,2	21,9	13,0	10,2
MAI	8,5	7,5	3,8	8,6	5,9	8,8	11,0	6,9	8,5
JUNI	12,4	-0,3	3,4	-1,3	0,7	16,6	17,2	17,3	11,0
JULI	5,6	10,3	10,8	7,4	30,9	4,3	7,2	0,3	9,6
AUGUST	-5,9	-7,4	-4,0	-6,3	-19,2	-5,4	-6,5	-3,2	-5,9
SEPTEMBER	9,8	12,4	10,1	12,8	13,7	9,0	9,8	9,7	3,1
OKTOBER	5,1	4,5	-2,8	4,8	15,4	5,2	4,0	5,9	7,4
NOVEMBER	3,2	8,7	12,9	8,8	2,1	1,6	4,5	-0,5	-1,3
DEZEMBER	22,9	30,5	34,5	22,4	77,8	20,5	13,5	26,1	26,0
1993 JANUAR	-62,0	-60,9	-60,3	-58,5	-72,6	-62,4	-62,8	-63,2	-57,4
FEBRUAR	-10,5	-0,6	-1,1	-3,4	19,2	-14,1	-23,6	-3,7	-21,6
MAERZ	43,3	38,5	40,6	36,2	48,0	45,4	36,9	51,6	44,2
VERAENDERUNG GEGEN VORJAHRESZEITRAUM IN %									
1993 JAN.-MAERZ	-2,6	-4,0	0,2	-7,9	17,6	-2,1	-3,3	1,0	-10,6
1992 MAERZ
APRIL
MAI
JUNI
JULI
AUGUST
SEPTEMBER
OKTOBER	11,9	9,1	3,5	7,3	34,1	11,9	2,9	20,4	18,2
NOVEMBER	9,9	11,0	22,4	5,0	45,0	8,8	3,7	13,3	12,6
DEZEMBER	31,9	35,3	48,4	23,3	106,2	30,7	26,9	32,8	37,7
1993 JANUAR	3,9	0,5	4,9	0,0	-3,5	5,2	14,8	-0,2	-2,6
FEBRUAR	-7,1	-8,8	-8,5	-12,7	21,1	-6,4	-2,7	-6,7	-15,9
MAERZ	-4,1	-3,4	3,9	-3,7	31,2	-4,4	-16,4	7,7	-13,2

*) AB MAERZ 1993 VORLAEUFIGE ERGEBNISSE.

BAUERBERICHTERSTATTUNG

1 BAUHAUPTGEWERBE

1.4.1 UMSATZ INSGESAMT, BAUGEWERBL. UMSATZ, WOHNUNGSBAU, GEWERBL. BAU *)

- ALLE BETRIEBE -

1 000 DM

ZEITRAUM	GESAMT- UMSATZ	BAUGEWERBLICHER UMSATZ							
		ZUSAMMEN	DAVON		WOHNUNGS- BAU	LAND- WIRTSCH. BAU	GEWERBL. UND INDUSTRIELLER BAU		
			HOCHBAU	TIEFBAU			ZUSAMMEN	HOCHBAU	TIEFBAU
FRUEHERES BUNDESGBEIT									
1992 JAN.-MAERZ	31 678 396	31 139 032	21 920 980	9 218 052	10 421 720	152 227	11 568 219	8 873 951	2 694 268
1993 JAN.-MAERZ	31 145 302	30 613 103	21 892 389	8 720 714	10 703 606	133 105	11 280 884	8 655 732	2 605 152
1991 MAERZ	9 947 252	9 780 171	6 882 892	2 897 279	3 301 004	40 447	3 556 603	2 769 620	786 983
APRIL	12 053 498	11 839 346	8 078 740	3 760 806	3 939 490	77 366	4 113 860	3 148 304	965 556
MAI	12 771 810	12 551 708	8 501 000	4 050 708	4 187 834	77 755	4 277 842	3 231 233	1 046 609
JUNI	14 266 571	14 004 202	9 337 797	4 666 405	4 612 825	108 142	4 790 855	3 562 402	1 228 453
JULI	15 260 744	14 993 817	9 961 746	5 032 071	4 853 441	92 024	5 174 287	3 921 417	1 252 870
AUGUST	13 862 632	13 622 274	9 041 577	4 580 697	4 261 802	95 436	4 817 305	3 659 509	1 157 796
SEPTEMBER	14 824 908	14 567 269	9 597 643	4 969 626	4 567 170	90 405	5 137 655	3 846 095	1 291 560
OKTOBER	15 636 605	15 381 594	10 087 108	5 294 486	4 884 988	91 968	5 252 809	3 949 061	1 303 748
NOVEMBER	15 942 226	15 692 150	10 249 813	5 442 337	4 899 938	103 129	5 409 048	4 005 955	1 403 093
DEZEMBER	16 954 842	16 724 051	11 251 691	5 472 360	5 620 585	82 112	5 806 809	4 391 106	1 415 703
1992 JANUAR	9 445 623	9 298 542	6 460 960	2 837 582	3 032 908	38 976	3 511 736	2 674 313	837 423
FEBRUAR	9 705 014	9 543 379	6 807 376	2 736 003	3 236 266	42 639	3 566 635	2 750 751	815 884
MAERZ	12 527 769	12 297 111	8 652 644	3 644 467	4 152 546	70 612	4 489 848	3 448 887	1 040 961
APRIL	13 462 673	13 229 176	9 032 289	4 196 887	4 392 900	74 227	4 719 774	3 569 965	1 149 809
MAI	14 269 819	14 020 065	9 505 835	4 514 230	4 670 429	77 405	4 891 741	3 695 204	1 196 537
JUNI	15 614 207	15 334 635	10 135 702	5 198 933	5 040 479	100 273	5 323 882	3 956 679	1 368 003
JULI	16 203 511	15 921 155	10 429 556	5 491 599	5 190 480	102 207	5 405 721	3 960 196	1 445 525
AUGUST	15 323 233	15 060 060	9 871 738	5 188 324	4 644 265	94 475	5 461 258	4 043 436	1 417 822
SEPTEMBER	16 502 060	16 207 953	10 672 636	5 535 315	5 354 185	101 895	5 519 961	4 021 946	1 498 015
OKTOBER	17 069 688	16 778 981	11 035 528	5 743 453	5 552 533	103 501	5 608 621	4 137 863	1 470 758
NOVEMBER	17 251 041	16 967 395	11 212 104	5 755 291	5 717 798	98 820	5 511 757	4 019 375	1 492 382
DEZEMBER	21 453 922	21 143 264	14 606 251	6 537 013	7 327 462	104 445	7 016 246	5 423 461	1 592 785
1993 JANUAR	9 742 829	9 590 344	6 829 527	2 760 817	3 278 411	26 856	3 553 996	2 787 683	766 313
FEBRUAR	8 796 806	8 639 897	6 268 377	2 371 520	3 078 175	56 615	3 184 820	2 457 311	727 509
MAERZ	12 605 667	12 382 862	8 794 485	3 588 377	4 347 020	49 634	4 522 068	3 410 738	1 111 330
VERAENDERUNG GEGEN VORMONAT IN %									
1991 MAERZ	33,8	34,0	32,3	38,4	39,9	24,2	25,9	28,5	17,5
APRIL	21,2	21,1	17,4	29,8	19,3	51,3	15,7	13,7	22,7
MAI	6,0	6,0	5,2	7,7	6,3	0,5	4,0	2,6	8,4
JUNI	11,7	11,6	9,8	15,2	10,1	39,1	12,0	10,2	17,4
JULI	7,0	7,1	6,7	7,8	5,2	-14,9	8,0	10,1	2,0
AUGUST	-9,2	-9,1	-9,2	-9,0	-12,2	3,7	-6,9	-6,7	-7,6
SEPTEMBER	6,9	6,9	6,2	8,5	7,2	-5,3	6,6	5,1	11,6
OKTOBER	5,5	5,6	5,1	6,5	7,0	1,7	2,2	2,7	0,9
NOVEMBER	2,0	2,0	1,6	2,8	0,3	12,1	3,0	1,4	7,6
DEZEMBER	6,4	6,6	9,8	0,6	12,7	-20,4	7,4	9,6	0,9
1992 JANUAR	-44,3	-44,4	-42,6	-48,1	-45,1	-52,5	-39,5	-39,1	-40,8
FEBRUAR	2,7	2,6	5,4	-3,6	6,7	9,4	1,6	2,9	-2,6
MAERZ	29,1	28,9	27,1	33,2	28,3	65,6	25,9	25,4	27,6
APRIL	7,5	7,6	4,4	15,2	5,8	5,1	5,1	3,5	10,5
MAI	6,0	6,0	5,2	7,6	6,3	4,3	3,6	3,5	4,1
JUNI	9,4	9,4	6,6	15,2	7,9	29,5	8,8	7,0	14,3
JULI	3,8	3,8	2,9	5,6	3,0	1,9	1,5	0,1	5,7
AUGUST	-5,4	-5,4	-5,3	-5,5	-10,5	-7,6	1,0	2,1	-1,9
SEPTEMBER	7,7	7,6	8,1	6,7	15,3	7,9	1,1	-0,5	5,7
OKTOBER	3,4	3,5	3,4	3,8	3,7	1,6	1,6	2,9	-1,8
NOVEMBER	1,1	1,1	1,6	0,2	3,0	-4,5	-1,7	-2,9	1,5
DEZEMBER	24,4	24,6	30,3	13,6	28,2	5,7	27,3	34,9	6,7
1993 JANUAR	-54,6	-54,6	-53,2	-57,8	-55,3	-74,3	-49,3	-48,6	-51,9
FEBRUAR	-9,7	-9,9	-8,2	-14,1	-6,1	110,8	-10,4	-11,9	-5,1
MAERZ	43,3	43,3	40,3	51,3	41,2	-12,3	42,0	38,8	52,8
VERAENDERUNG GEGEN VORJAHRESZEITRAUM IN %									
1993 JAN.-MAERZ	-1,7	-1,7	-0,1	-5,4	2,7	-12,6	-2,7	-2,5	-3,3
1992 MAERZ	25,9	25,7	25,7	25,8	25,8	74,6	26,2	24,5	32,3
APRIL	11,7	11,7	11,8	11,6	11,5	-4,1	14,7	13,4	19,1
MAI	11,7	11,7	11,8	11,4	11,5	-0,5	14,4	14,4	14,3
JUNI	9,4	9,5	8,5	11,4	9,3	-7,3	11,1	11,0	11,4
JULI	6,2	6,2	4,7	9,1	6,9	11,1	4,5	1,0	15,4
AUGUST	10,5	10,6	9,2	13,3	9,0	-1,0	13,4	10,5	22,5
SEPTEMBER	11,3	11,3	11,2	11,4	17,2	12,7	7,4	4,6	16,0
OKTOBER	9,2	9,1	9,4	8,5	13,7	12,5	6,8	4,8	12,8
NOVEMBER	8,2	8,1	9,4	5,8	16,7	-4,2	1,9	0,3	6,4
DEZEMBER	26,5	26,4	29,8	19,5	32,7	27,2	20,8	23,5	12,5
1993 JANUAR	3,1	3,1	5,7	-2,7	8,1	-31,1	1,2	4,2	-8,5
FEBRUAR	-9,4	-9,5	-7,9	-13,3	-4,9	32,8	-10,7	-10,7	-10,8
MAERZ	0,6	0,7	1,6	-1,5	4,7	-29,7	0,7	-1,1	6,8

*) AB MAERZ 1993 VORLAEUFIGE ERGEBNISSE.

BAUBERICHTERSTATTUNG

1 BAUHAUPTGEWERBE

1.4.2 UMSATZ OFFENTL. UND VERKEHRSBAU *)

- ALLE BETRIEBE -

1 000 DM

ZEITRAUM	OFFENTL. BAU ZUSAMMEN	HOCHBAU				TIEFBAU			
		ZUSAMMEN	DAVON			ZUSAMMEN	DAVON		
			ORGANI- SATIONEN OHNE ERWERBS- ZWECK	GEBIETS- KOERPER- SCHAFTEN	DEUTSCHE BUNDESBahn UND BUNDESPOST		STRASSEN- BAU	GEBIETS- KOERPER- SCHAFTEN	DEUTSCHE BUNDESBahn UND BUNDESPOST
FRUEHERES BUNDESgebiet									
1992 JAN.-MAERZ	8 996 866	2 473 082	473 749	1 785 110	214 223	6 523 784	2 494 025	3 265 080	764 679
1993 JAN.-MAERZ	8 515 508	2 399 946	469 098	1 679 482	251 366	6 115 562	2 252 377	3 210 676	652 509
1991 MAERZ	2 882 117	771 821	144 635	552 630	74 556	2 110 296	813 466	1 052 947	243 883
APRIL	3 708 630	913 580	175 029	666 963	71 588	2 795 050	1 150 784	1 317 651	326 615
MAI	4 008 277	1 004 178	187 460	723 662	93 056	3 004 099	1 265 307	1 383 398	355 394
JUNI	4 492 380	1 054 428	211 587	768 820	74 021	3 437 952	1 494 580	1 588 329	355 043
JULI	4 874 065	1 094 864	220 941	790 502	83 421	3 779 201	1 678 461	1 717 067	383 673
AUGUST	4 447 731	1 024 830	200 031	744 163	80 636	3 422 901	1 491 735	1 589 497	341 689
SEPTEMBER	4 772 039	1 093 973	214 505	782 186	97 282	3 678 066	1 675 547	1 644 743	357 776
OKTOBER	5 151 829	1 161 091	234 725	831 880	94 486	3 990 738	1 833 619	1 766 587	390 532
NOVEMBER	5 280 035	1 240 791	217 529	930 779	92 483	4 039 244	1 844 275	1 798 545	398 424
DEZEMBER	5 314 545	1 257 888	236 673	913 046	108 169	4 056 657	1 757 475	1 895 384	403 798
1992 JANUAR	2 714 922	714 763	140 147	508 401	66 215	2 000 159	761 020	989 027	250 112
FEBRUAR	2 697 839	777 720	146 625	570 866	60 229	1 920 119	693 679	1 003 093	223 437
MAERZ	3 584 105	980 599	186 977	705 843	87 779	2 603 506	1 039 326	1 273 050	291 130
APRIL	4 042 275	995 197	188 040	709 111	98 046	3 047 078	1 281 503	1 443 013	322 562
MAI	4 380 490	1 082 797	192 262	780 276	90 259	3 317 693	1 423 242	1 535 077	359 374
JUNI	4 870 201	1 039 271	207 677	753 330	78 264	3 830 930	1 619 987	1 810 226	400 717
JULI	5 222 767	1 176 693	233 282	835 039	108 372	4 046 074	1 787 293	1 832 254	426 527
AUGUST	4 860 062	1 089 560	220 421	783 453	85 686	3 770 502	1 651 280	1 737 175	382 047
SEPTEMBER	5 231 912	1 194 612	245 833	860 569	88 210	4 037 300	1 746 476	1 896 290	394 534
OKTOBER	5 514 326	1 241 631	233 094	919 602	88 935	4 272 695	1 842 860	2 008 291	423 544
NOVEMBER	5 639 020	1 376 111	273 109	976 935	126 067	4 262 909	1 885 683	1 956 999	420 227
DEZEMBER	6 695 111	1 760 883	353 527	1 182 786	214 570	4 944 228	2 070 640	2 341 937	531 651
1993 JANUAR	2 731 081	736 577	144 757	528 630	63 190	1 994 504	785 445	987 200	221 859
FEBRUAR	2 320 287	676 276	133 130	470 658	72 488	1 644 011	575 999	894 159	173 853
MAERZ	3 484 140	987 093	191 211	680 194	115 688	2 477 047	890 933	1 329 317	256 797
VERAENDERUNG GEGEN VORMONAT IN %									
1991 MAERZ	38,6	17,6	30,3	11,6	48,1	48,3	59,2	38,3	61,8
APRIL	28,7	18,4	21,0	20,7	-4,0	32,4	41,5	25,1	33,9
MAI	8,1	9,9	7,1	8,5	30,0	7,5	10,0	5,0	8,8
JUNI	12,1	5,0	12,9	6,2	-20,5	14,4	18,1	14,8	-0,1
JULI	8,5	3,8	4,4	2,8	12,7	9,9	12,3	8,1	8,1
AUGUST	-8,7	-6,4	-9,5	-5,9	-3,3	-9,4	-11,1	-7,4	-10,9
SEPTEMBER	7,3	6,7	7,2	5,1	20,6	7,5	12,3	3,6	4,7
OKTOBER	8,0	6,1	9,4	6,4	-2,9	8,5	9,4	7,4	9,2
NOVEMBER	2,5	6,9	-7,3	11,9	-2,1	1,2	0,6	1,7	2,0
DEZEMBER	0,7	1,4	8,8	-1,9	17,0	0,4	-4,7	5,5	1,3
1992 JANUAR	-48,9	-43,2	-40,8	-44,3	-38,8	-50,7	-56,7	-47,8	-38,1
FEBRUAR	-0,6	8,8	4,6	12,3	-9,0	-4,0	-8,8	1,4	-10,7
MAERZ	32,9	26,1	27,5	23,6	45,7	35,6	49,8	26,9	30,3
APRIL	12,8	1,5	0,6	0,5	11,7	17,0	23,3	13,4	10,8
MAI	8,4	6,8	2,2	10,0	-7,9	8,9	11,1	6,4	11,4
JUNI	11,2	-2,2	8,0	-3,5	-13,3	15,5	13,8	17,9	11,5
JULI	7,2	13,2	12,3	10,8	38,5	5,6	10,3	1,2	6,4
AUGUST	-6,9	-7,4	-5,5	-6,2	-20,9	-6,8	-7,6	-5,2	-10,4
SEPTEMBER	7,7	9,6	11,5	9,8	2,9	7,1	5,8	9,2	3,3
OKTOBER	5,4	3,9	-5,2	6,9	0,8	5,8	5,5	5,8	7,4
NOVEMBER	2,3	10,8	17,2	6,2	41,8	-0,2	2,3	-2,5	-0,8
DEZEMBER	18,7	27,2	29,4	21,1	70,2	16,0	9,8	19,7	26,5
1993 JANUAR	-59,2	-57,9	-59,1	-55,3	-70,6	-59,7	-62,1	-57,8	-58,3
FEBRUAR	-15,0	-8,2	-8,0	-11,0	14,7	-17,6	-26,7	-9,4	-21,6
MAERZ	49,3	46,0	43,6	44,5	59,6	50,7	54,7	48,7	47,7
VERAENDERUNG GEGEN VORJAHRESZEITRAUM IN %									
1993 JAN.-MAERZ	-5,4	-3,0	-1,0	-5,9	17,3	-6,3	-9,7	-1,7	-14,7
1992 MAERZ	24,4	27,1	29,3	27,7	17,7	23,4	27,8	20,9	19,4
APRIL	9,0	8,9	7,4	6,3	37,0	9,0	11,4	9,6	-1,2
MAI	9,3	5,8	2,6	7,8	-3,0	10,4	12,5	11,0	1,1
JUNI	8,4	-1,4	-1,8	-2,0	5,7	11,4	8,4	14,0	12,9
JULI	7,2	7,5	5,6	5,6	29,9	7,1	6,5	6,7	11,2
AUGUST	9,3	6,3	10,2	5,3	6,3	10,2	10,7	9,3	11,8
SEPTEMBER	9,6	9,2	14,6	10,0	-9,3	9,8	4,2	15,3	10,3
OKTOBER	7,0	6,9	-0,7	10,5	-5,9	7,1	0,5	13,6	8,5
NOVEMBER	6,8	10,9	25,6	5,0	36,3	5,5	2,2	8,9	5,5
DEZEMBER	26,0	39,2	49,4	29,5	98,4	21,9	17,8	23,6	31,7
1993 JANUAR	0,6	3,1	3,3	4,0	-4,6	-0,3	3,2	-0,2	-11,3
FEBRUAR	-14,0	-13,0	-9,2	-17,6	20,4	-14,4	-17,0	-10,9	-22,2
MAERZ	-3,3	0,7	2,3	-3,6	31,8	-4,9	-14,3	4,4	-11,8

*) AB MAERZ 1993 VORLAEUFIGE ERGEBNISSE.

BAUBERICHTERSTATTUNG

1 BAUHAUPTGEWERBE

1.4.1 UMSATZ INSGESAMT, BAUGEWERBL. UMSATZ, WOHNUNGSBAU, GEWERBL. BAU *)

- ALLE BETRIEBE -

1 000 DM

ZEITRAUM	GESAMT- UMSATZ	BAUGEWERBLICHER UMSATZ							
		ZUSAMMEN	DAVON		WOHNUNGS- BAU	LAND- WIRTSCH. BAU	GEWERBL. UND INDUSTRIELLER BAU		
			HOCHBAU	TIEFBAU			ZUSAMMEN	DAVON	
								HOCHBAU	TIEFBAU
NEUE LAENDER UND BERLIN-OST 1)									
1992 JAN.-MAERZ	5 532 071	5 277 170	3 434 752	1 842 418	965 255	51 570	2 218 329	1 711 875	506 454
1993 JAN.-MAERZ	6 619 485	6 400 918	4 089 160	2 311 758	1 179 186	38 657	2 952 188	2 219 079	733 109
1991 MAERZ
APRIL
MAI
JUNI
JULI
AUGUST
SEPTEMBER
OKTOBER	2 707 877	2 578 466	1 546 671	1 031 795	532 008	19 611	869 724	661 065	208 659
NOVEMBER	2 829 050	2 689 061	1 488 156	1 200 905	451 206	21 870	867 762	658 058	209 704
DEZEMBER	3 228 942	3 107 369	1 812 286	1 295 083	554 585	22 715	1 091 215	782 810	308 405
1992 JANUAR	1 366 851	1 301 365	833 969	467 396	200 824	12 333	547 443	433 915	113 528
FEBRUAR	1 620 213	1 544 394	1 036 450	507 944	291 848	13 519	677 657	521 832	155 825
MAERZ	2 545 007	2 431 411	1 564 333	867 078	472 583	25 718	993 229	766 128	227 101
APRIL	2 741 526	2 634 127	1 641 591	992 536	531 450	16 927	1 103 213	820 463	282 750
MAI	2 864 476	2 744 475	1 690 868	1 053 507	535 545	22 870	1 116 757	832 417	284 340
JUNI	3 227 080	3 098 049	1 832 282	1 265 767	547 007	30 799	1 267 528	934 407	333 121
JULI	3 315 180	3 205 113	1 916 166	1 288 947	561 323	36 538	1 364 000	995 413	368 587
AUGUST	3 243 205	3 142 482	1 870 064	1 272 418	602 513	23 942	1 290 432	945 003	345 429
SEPTEMBER	3 842 211	3 727 903	2 208 879	1 519 024	613 980	29 829	1 634 522	1 199 327	435 195
OKTOBER	3 827 157	3 714 934	2 218 467	1 496 467	739 090	26 543	1 443 855	1 063 190	380 665
NOVEMBER	3 946 099	3 836 590	2 200 791	1 535 789	693 319	31 271	1 504 904	1 078 554	426 350
DEZEMBER	5 650 409	5 528 294	3 259 155	2 269 139	1 105 816	20 960	2 188 628	1 569 312	619 316
1993 JANUAR	1 745 133	1 699 101	1 031 159	667 942	287 094	10 356	750 498	564 487	186 011
FEBRUAR	2 063 141	1 995 810	1 298 721	697 089	379 227	13 511	896 862	682 233	214 629
MAERZ	2 811 211	2 706 007	1 759 280	946 727	512 865	14 790	1 304 828	972 359	332 469
VERAENDERUNG GEGEN VORMONAT IN %									
1991 MAERZ
APRIL
MAI
JUNI
JULI
AUGUST
SEPTEMBER
OKTOBER
NOVEMBER	4,5	4,3	-3,8	16,4	-15,2	11,5	-0,2	-0,5	0,5
DEZEMBER	14,1	15,6	21,8	7,8	22,9	3,9	25,8	19,0	47,1
1992 JANUAR	-57,7	-58,1	-54,0	-63,9	-63,8	-45,7	-49,8	-44,6	-63,2
FEBRUAR	18,5	18,7	24,3	8,7	45,3	9,6	23,8	20,3	37,3
MAERZ	57,1	57,4	50,9	70,7	61,9	90,2	46,6	44,9	52,2
APRIL	7,7	8,3	4,9	14,5	12,5	-34,2	11,1	8,5	19,3
MAI	4,5	4,2	3,0	6,1	0,8	35,1	1,2	1,5	0,6
JUNI	12,7	12,9	8,4	20,1	2,1	34,7	13,5	12,3	17,2
JULI	2,7	3,5	4,6	1,8	2,6	18,6	7,6	6,5	10,6
AUGUST	-2,2	-2,0	-2,4	-1,3	7,3	-34,5	-5,4	-5,1	-6,3
SEPTEMBER	18,5	18,6	18,1	19,4	1,9	24,6	26,7	26,9	26,0
OKTOBER	-0,4	-0,3	0,4	-1,5	20,4	-11,0	-11,7	-11,4	-12,5
NOVEMBER	3,1	3,3	-0,8	9,3	-6,2	17,8	4,2	1,4	12,0
DEZEMBER	43,2	44,1	48,1	38,7	59,5	-33,0	45,4	45,5	45,3
1993 JANUAR	-69,1	-69,3	-68,4	-70,6	-74,0	-50,6	-65,7	-64,0	-70,0
FEBRUAR	18,2	17,5	25,9	4,4	32,1	30,5	19,5	20,9	15,4
MAERZ	36,3	35,6	35,5	35,8	35,2	9,5	45,5	42,5	54,9
VERAENDERUNG GEGEN VORJAHRESZEITRAUM IN %									
1993 JAN.-MAERZ	19,7	21,3	19,1	25,5	22,2	-25,0	33,1	29,6	44,8
1992 MAERZ
APRIL
MAI
JUNI
JULI
AUGUST
SEPTEMBER
OKTOBER	41,3	44,1	43,4	45,0	38,9	35,3	66,0	60,8	82,4
NOVEMBER	39,5	42,7	47,9	36,2	53,7	43,0	73,4	63,9	103,3
DEZEMBER	75,0	77,9	79,8	75,2	99,4	-7,7	100,6	100,5	100,8
1993 JANUAR	27,7	30,6	23,6	42,9	43,0	-16,0	37,1	30,1	63,8
FEBRUAR	27,3	29,2	25,3	37,2	29,9	-0,1	32,3	30,7	37,7
MAERZ	10,5	11,3	12,5	9,2	8,5	-42,5	31,4	28,6	40,2

*) AB MAERZ 1993 VORLAUEFIGE ERGEBNISSE.

1) SIEHE HINWEIS ZU DEN BAUBERICHTERSTATTUNGEN IN DEN NEUEN LAENDERN UND BERLIN OST, S.6,7.

BAUBERICHTERSTATTUNG

1 BAUHAUPTGEWERBE

1.4.2 UMSATZ ÖFFENTL. UND VERKEHRSBAU *)

- ALLE BETRIEBE -

1 000 DM

ZEITRAUM	ÖFFENTL. BAU ZUSAMMEN	HOCHBAU				TIEFBAU			
		ZUSAMMEN	DAVON			ZUSAMMEN	DAVON		
			ORGANI- SATIONEN OHNE ERWERBS- ZWECK	GEBIETS- KÖRPER- SCHAFTEN	DEUTSCHE BUNDESBahn UND BUNDESPOST		STRASSEN- BAU	GEBIETS- KÖRPER- SCHAFTEN	DEUTSCHE BUNDESBahn UND BUNDESPOST
NEUE LÄNDER UND BERLIN-OST 1)									
1992 JAN.-MÄRZ	2 042 016	706 052	81 751	526 613	97 688	1 335 964	495 071	627 869	213 024
1993 JAN.-MÄRZ	2 230 887	652 238	87 521	449 268	115 449	1 578 649	637 568	719 791	221 290
1991 MÄRZ
APRIL
MAI
JUNI
JULI
AUGUST
SEPTEMBER
OCTOBER	1 157 123	333 987	29 396	260 432	44 159	823 136	435 524	298 849	88 763
NOVEMBER	1 348 223	357 022	34 542	284 007	38 473	991 201	506 281	386 945	97 976
DEZEMBER	1 438 854	452 176	43 139	353 472	55 565	986 678	423 926	455 108	107 646
1992 JANUAR	540 765	186 897	16 728	140 354	29 815	353 868	134 626	161 391	57 851
FEBRUAR	561 370	209 251	31 484	146 771	30 936	352 119	113 634	182 434	56 051
MÄRZ	939 881	309 904	33 539	239 488	36 877	629 977	246 811	284 044	99 122
APRIL	982 537	272 751	35 542	209 556	27 653	709 786	285 712	316 390	107 684
MAI	1 069 303	300 136	39 715	217 621	42 800	769 167	315 689	346 223	107 255
JUNI	1 252 715	320 069	32 252	232 069	55 748	932 646	418 172	397 132	117 342
JULI	1 243 252	322 892	32 648	223 179	67 071	920 360	398 432	380 723	141 205
AUGUST	1 225 595	298 606	34 860	207 633	56 113	926 989	393 394	404 122	129 473
SEPTEMBER	1 449 572	365 743	35 349	257 408	72 986	1 083 829	489 012	451 773	133 044
OCTOBER	1 505 446	389 644	40 174	252 420	97 050	1 115 802	491 492	481 153	143 157
NOVEMBER	1 607 096	397 647	35 510	298 312	63 825	1 209 449	552 645	517 980	138 824
DEZEMBER	2 212 890	563 067	61 641	378 320	123 106	1 649 823	697 506	779 784	172 533
1993 JANUAR	651 153	169 222	19 882	119 844	29 496	481 931	243 075	160 805	78 051
FEBRUAR	706 210	223 750	29 758	155 961	38 031	482 460	209 638	211 646	61 176
MÄRZ	873 524	259 266	37 881	173 463	47 922	614 258	184 855	347 340	82 063
VERÄNDERUNG GEGEN VORMONAT IN %									
1991 MÄRZ
APRIL
MAI
JUNI
JULI
AUGUST
SEPTEMBER
OCTOBER	16,5	6,9	17,5	9,1	-12,9	20,4	16,2	29,6	10,4
NOVEMBER	6,7	26,7	24,9	24,5	44,4	-0,5	-16,3	17,6	9,9
DEZEMBER
1992 JANUAR	-62,4	-58,7	-61,2	-60,3	-46,3	-64,1	-68,2	-64,5	-46,3
FEBRUAR	3,8	12,0	88,2	4,6	4,0	-0,5	-15,6	13,0	-3,1
MÄRZ	67,4	48,1	6,6	63,2	19,0	78,9	117,2	55,7	76,8
APRIL	4,5	-12,0	6,0	-12,5	-25,0	12,7	15,8	11,4	8,6
MAI	8,8	10,0	11,7	3,8	64,8	8,4	10,5	9,4	-0,4
JUNI	17,2	6,6	-18,8	6,6	30,3	21,3	32,5	14,7	9,4
JULI	-0,8	0,9	1,2	-3,8	20,3	-1,3	-4,7	-4,1	20,3
AUGUST	-1,4	-7,6	6,8	-7,0	-16,3	0,7	-1,3	6,1	-8,3
SEPTEMBER	18,3	22,5	1,4	24,0	30,1	16,9	26,8	11,8	2,8
OCTOBER	3,9	6,5	13,6	-1,9	33,0	3,0	-1,5	6,5	7,6
NOVEMBER	6,8	2,1	-11,6	18,2	-34,2	8,4	12,4	7,7	-3,0
DEZEMBER	37,7	41,6	73,6	26,8	92,9	36,4	26,2	50,5	24,3
1993 JANUAR	-70,6	-69,9	-67,7	-68,3	-76,0	-70,8	-65,2	-79,4	-54,8
FEBRUAR	8,5	32,2	49,7	30,1	28,9	0,1	-13,8	31,6	-21,6
MÄRZ	23,7	15,9	27,3	11,2	26,0	27,3	-11,8	64,1	34,1
VERÄNDERUNG GEGEN VORJAHRESZEITRAUM IN %									
1993 JAN.-MÄRZ	9,2	-7,6	7,1	-14,7	18,2	18,2	28,8	14,6	3,9
1992 MÄRZ
APRIL
MAI
JUNI
JULI
AUGUST
SEPTEMBER
OCTOBER	30,1	16,7	36,7	-3,1	119,8	35,6	12,9	81,0	61,3
NOVEMBER	19,2	11,4	2,8	6,0	65,9	22,0	9,2	33,9	41,7
DEZEMBER	53,8	24,5	42,9	7,0	121,6	67,2	64,5	71,3	60,3
1993 JANUAR	20,4	-9,5	18,9	-14,6	-1,1	36,2	80,6	-0,4	34,9
FEBRUAR	25,8	6,9	-5,5	6,3	22,7	37,0	84,5	16,0	9,1
MÄRZ	-7,1	-16,3	12,9	-27,6	30,0	-2,5	-25,1	22,3	-17,2

*) AB MÄRZ 1993 VORLÄUFIGE ERGEBNISSE.

1) SIEHE HINWEIS ZU DEN BAUBERICHTERSTATTUNGEN IN DEN NEUEN LÄNDERN UND BERLIN-OST, S.6,7.

BAUBERICHTERSTATTUNG
1 BAUHAUPTGEWERBE
1.5 BESCHAEFTIGTE, LOHN- UND GEHALTSUMME NACH LAENDERN *)
- ALLE BETRIEBE -

ZEITRAUM	BESCHAEFTIGTE							BRUTTO- LOHN- SUMME	BRUTTO- GEHALT- SUMME	
	INSGESAMT	TÄTIGE INHABER UND MIT- INHABER	KAUFMÄNNI- SCHE UND TECHNISCHE ANGESTELLTE	FACH- ARBEITER	FACHWERKER UND WERKER	GEWERBLICH AUSZU- BILDENDE	DARUNTER AUSLÄNDI- SCHE ARBEIT- NEHMER			
ANZAHL								MILL. DM		
DEUTSCHLAND										
1992 MAERZ	1 412 541	58 108	220 332	822 541	245 087	66 473	117 505	3753,1	954,0	
1993 FEBRUAR	1 353 742	54 283	221 070	773 971	235 807	68 611	114 341	2893,3	1031,6	
MAERZ	1 374 853	53 799	221 299	786 905	244 765	68 085	116 533	3896,1	1053,7	
FRÜHERES BUNDESGBEIT										
1992 MAERZ	1 063 634	51 846	168 870	612 138	192 844	37 936	116 710	3080,5	785,1	
1993 FEBRUAR	1 023 081	49 214	174 472	579 948	179 190	40 257	113 412	2297,5	843,6	
MAERZ	1 043 772	48 941	174 842	592 654	187 271	40 064	115 516	3150,2	865,8	
NEUE LAENDER UND BERLIN-OST										
1992 MAERZ	348 907	6 262	51 462	210 403	52 243	28 537	795	672,6	169,0	
1993 FEBRUAR	330 661	5 069	46 598	194 023	56 617	28 354	929	595,8	188,0	
MAERZ	331 081	4 858	46 457	194 251	57 494	28 021	1 017	745,8	187,9	
BADEN-WÜRTTEMBERG										
1992 MAERZ	179 811	8 230	27 676	96 978	40 884	6 043	36 652	533,2	126,0	
1993 FEBRUAR	176 005	7 867	28 644	94 944	38 339	6 211	36 012	404,0	137,6	
MAERZ	176 158	7 778	28 638	94 977	38 529	6 236	36 029	533,2	140,1	
BAYERN										
1992 MAERZ	236 745	13 363	36 223	143 806	36 904	6 449	23 155	655,9	162,2	
1993 FEBRUAR	215 008	12 875	37 684	125 455	30 184	8 810	20 550	429,6	177,9	
MAERZ	230 539	12 701	37 618	136 390	35 045	8 785	22 236	631,2	181,4	
BERLIN										
1992 MAERZ	63 478	2 048	10 508	34 455	13 769	2 698	5 301	170,4	48,4	
1993 FEBRUAR	62 927	1 936	10 552	33 386	14 188	2 865	5 298	159,3	58,5	
MAERZ	63 167	1 894	10 729	33 031	14 765	2 748	5 505	191,4	57,2	
BRANDENBURG										
1992 MAERZ	59 412	809	8 538	37 723	6 858	5 484	186	114,5	27,8	
1993 FEBRUAR	52 052	628	7 326	33 013	6 326	4 759	178	93,3	28,4	
MAERZ	52 071	635	7 289	32 922	6 570	4 655	195	118,5	28,9	
BREMEN										
1992 MAERZ	11 093	381	1 979	6 956	1 285	492	409	32,2	10,2	
1993 FEBRUAR	10 617	326	2 049	6 629	1 170	443	385	22,8	10,6	
MAERZ	10 629	319	2 045	6 640	1 182	443	387	30,5	11,6	
HAMBURG										
1992 MAERZ	22 381	939	4 384	13 552	2 762	744	1 511	72,4	23,2	
1993 FEBRUAR	21 688	825	4 549	12 843	2 716	755	1 409	56,9	25,5	
MAERZ	21 850	873	4 579	12 867	2 810	721	1 443	72,2	26,1	
HESSEN										
1992 MAERZ	92 986	3 457	16 505	54 233	15 576	3 215	13 530	261,5	78,8	
1993 FEBRUAR	89 027	3 237	16 753	51 654	14 180	3 203	12 965	181,1	83,3	
MAERZ	89 695	3 232	16 858	52 013	14 416	3 176	13 015	267,2	85,5	
MECKLENBURG-VORPOMERN										
1992 MAERZ	42 241	739	6 167	27 103	4 330	3 902	33	78,9	20,6	
1993 FEBRUAR	40 611	350	5 500	26 090	4 758	3 913	37	70,8	21,6	
MAERZ	40 572	261	5 512	26 118	4 795	3 886	41	87,5	22,7	

*) AB MAERZ 1993 VORLAEUFIGE ERGEBNISSE.

BAUBERICHTERSTATTUNG
1 BAUHAUPTGEWERBE
1.5 BESCHAEFTIGTE, LOHN- UND GEHALTSUMME NACH LAENDERN *)
- ALLE BETRIEBE -

ZEITRAUM	BESCHAEFTIGTE							BRUTTO- LOHN- SUMME	BRUTTO- GEHALT- SUMME
	INSGESAMT	TAETIGE INHABER UND MIT- INHABER	KAUFMAENNI- SCHE UND TECHNISCHE ANGESTELLTE	FACH- ARBEITER	FACHWERKER UND WERKER	GEWERBLICH AUSZU- BILDENDE	DARUNTER AUSLAENDI- SCHE ARBEIT- NEHMER		
ANZAHL							MILL. DM		
NIEDERSACHSEN									
1992 MAERZ	116 114	4 354	17 657	69 423	19 879	4 801	3 747	338,5	74,4
1993 FEBRUAR MAERZ	114 167	3 981	18 277	67 945	19 276	4 688	3 975	240,7	81,4
	116 109	4 001	18 308	68 969	20 170	4 661	4 094	362,9	83,2
NORDRHEIN-WESTFALEN									
1992 MAERZ	241 651	12 446	39 457	142 085	37 780	9 883	26 252	728,6	195,1
1993 FEBRUAR MAERZ	234 910	11 918	40 264	137 376	35 744	9 608	26 018	583,8	202,2
	235 180	11 947	40 179	137 252	36 216	9 586	25 793	754,4	208,8
RHEINLAND-PFALZ									
1992 MAERZ	60 532	3 102	9 421	29 765	16 148	2 096	4 165	169,4	43,9
1993 FEBRUAR MAERZ	58 918	2 883	9 748	28 444	15 808	2 035	4 295	141,5	45,9
	59 332	2 828	9 789	28 688	16 990	2 037	4 429	165,0	47,4
SAARLAND									
1992 MAERZ	17 205	529	2 816	9 133	4 060	667	1 288	49,1	12,5
1993 FEBRUAR MAERZ	16 772	518	2 865	8 693	3 991	705	1 749	39,5	13,3
	16 859	506	2 870	8 739	4 063	681	1 817	50,7	13,3
SACHSEN									
1992 MAERZ	88 556	1 871	12 904	56 896	9 118	7 767	206	166,1	41,3
1993 FEBRUAR MAERZ	82 375	1 450	11 685	51 980	9 300	7 960	132	139,2	44,7
	82 944	1 432	11 646	52 249	9 654	7 963	148	172,4	45,7
SACHSEN-ANHALT									
1992 MAERZ	82 530	1 385	12 450	40 090	22 894	5 711	185	157,8	40,6
1993 FEBRUAR MAERZ	81 399	1 157	11 462	37 246	25 969	5 565	241	153,1	45,3
	81 132	1 060	11 439	37 049	26 063	5 521	251	189,1	46,0
SCHLESWIG-HOLSTEIN									
1992 MAERZ	44 146	3 310	6 149	25 382	7 064	2 241	823	119,5	24,5
1993 FEBRUAR MAERZ	43 279	3 176	6 414	24 585	6 930	2 174	938	92,9	26,9
	44 051	3 176	6 469	24 980	7 264	2 162	966	127,3	27,4
THUERINGEN									
1992 MAERZ	53 660	1 145	7 498	34 961	5 776	4 280	62	105,1	24,5
1993 FEBRUAR MAERZ	53 987	1 156	7 298	33 688	6 928	4 917	159	84,9	28,6
	54 565	1 156	7 331	34 021	7 233	4 824	184	122,5	28,6

*) AB MAERZ 1993 VORLAEUFIGE ERGEBNISSE.

BAUBERICHTERSTATTUNG
1 BAUHAUPTGEWERBE
1.6 GELEISTETE ARBEITSSTUNDEN NACH LAENDERN *)
1.6.1 INSGESAMT, WOHNUNGSBAU, GEWERBLICHER BAU
- ALLE BETRIEBE -
1 000 STD.

ZEITRAUM	GELEISTETE ARBEITSSTUNDEN INSGESAMT	DAVON		WOHNUNGS- BAU	LANDWIRT- SCHAFT- LICHER BAU	GEWERBLICHER U. INDUSTRIELLER BAU		
		HOCHBAU	TIEFBAU			ZUSAMMEN	HOCHBAU	TIEFBAU
DEUTSCHLAND								
1992 MAERZ	156 542	106 077	50 465	52 021	1 134	53 465	39 559	13 906
1993 FEBRUAR MAERZ	106 763 153 806	75 633 105 202	31 130 48 604	37 165 54 237	840 825	38 523 52 251	28 737 38 063	9 786 14 188
FRUEHERES BUNDESGBEIT								
1992 MAERZ	116 279	79 220	37 059	43 808	759	36 384	26 205	10 179
1993 FEBRUAR MAERZ	79 600 116 159	56 728 80 308	22 872 35 851	31 343 46 129	652 533	25 856 35 437	18 890 25 258	6 966 10 179
NEUE LAENDER UND BERLIN-OST								
1992 MAERZ	40 263	26 857	13 406	8 213	375	17 081	13 354	3 727
1993 FEBRUAR MAERZ	27 163 37 647	18 905 24 894	8 258 12 753	5 822 8 108	188 292	12 667 16 814	9 847 12 805	2 820 4 009
BADEN-WUERTTEMBERG								
1992 MAERZ	20 268	14 916	5 352	9 466	49	5 115	4 036	1 019
1993 FEBRUAR MAERZ	14 210 20 157	10 866 14 989	3 344 5 168	7 144 10 103	25 36	3 575 4 635	2 798 3 560	777 1 135
BAYERN								
1992 MAERZ	24 770	17 951	6 819	9 942	355	7 260	5 592	1 668
1993 FEBRUAR MAERZ	13 767 23 537	10 825 17 553	2 942 5 984	5 841 9 902	223 140	4 213 7 051	3 422 5 450	791 1 601
BERLIN								
1992 MAERZ	6 777	4 771	2 006	2 244	0	2 329	1 781	548
1993 FEBRUAR MAERZ	5 536 6 945	3 846 4 763	1 690 2 182	1 680 2 120	0 0	1 989 2 473	1 511 1 809	478 664
BRANDENBURG								
1992 MAERZ	6 578	4 284	2 294	1 267	107	2 698	2 123	575
1993 FEBRUAR MAERZ	4 357 6 037	2 356 3 890	1 401 2 147	885 1 175	43 41	1 932 2 715	1 532 2 110	400 605
BREMEN								
1992 MAERZ	1 212	796	416	227	0	600	446	154
1993 FEBRUAR MAERZ	835 1 039	568 649	267 390	171 222	0 0	410 481	316 354	94 127
HAMBURG								
1992 MAERZ	2 431	1 702	729	602	0	1 173	960	213
1993 FEBRUAR MAERZ	1 796 2 198	1 270 1 530	526 668	401 478	0 0	910 1 125	781 940	129 185
HESSEN								
1992 MAERZ	9 914	6 376	3 538	3 269	45	3 125	2 245	880
1993 FEBRUAR MAERZ	6 176 9 814	4 313 6 411	1 863 3 403	2 202 3 523	2 22	2 063 2 905	1 575 2 073	488 832
MECKLENBURG-VORPOMMERN								
1992 MAERZ	6 234	3 697	1 537	1 415	114	1 974	1 516	458
1993 FEBRUAR MAERZ	3 337 4 511	2 366 3 070	971 1 441	716 966	47 115	1 463 1 889	1 172 1 467	291 422

*) AB MAERZ 1993 VORLAEUFIGE ERGEBNISSE.

BAUBERICHTERSTATTUNG
1 BAUHAUPTGEWERBE
1.6 GELEISTETE ARBEITSSTUNDEN NACH LAENDERN *)
1.6.2 OEFFENTLICHER UND VERKEHRSBAU
- ALLE BETRIEBE -
1 000 STD.

ZEITRAUM	OEFFENT- LICHER BAU ZUSAMMEN	HOCHBAU				TIEFBAU			
		ZUSAMMEN	DAVON FUER			ZUSAMMEN	DAVON		
			ORGANISA- TIONEN OHNE ER- WERBSZWECK	GEBIETS- KOERPER- SCHAFTEN	DEUTSCHE BUNDESBahn UND BUNDESPOST		IM STRAS- SENBAU	FUER GE- BIETSKOER- PERSCHAFTEN	FUER DEUTSCHE BUNDESBahn UND BUNDESPOST
DEUTSCHLAND									
1992 MAERZ	49 922	13 363	2 540	9 630	1 193	36 559	14 226	17 093	5 240
1993 FEBRUAR	30 235	8 891	1 756	6 366	769	21 344	7 387	10 784	3 173
MAERZ	46 493	12 077	2 544	8 511	1 022	34 416	12 531	17 086	4 799
FRUEHERES BUNDESGBIET									
1992 MAERZ	35 328	8 448	1 908	5 959	581	26 880	10 733	12 684	3 463
1993 FEBRUAR	21 749	5 843	1 313	4 110	420	15 906	5 931	8 133	1 842
MAERZ	34 060	8 388	1 947	5 858	583	25 672	10 005	12 742	2 925
NEUE LAENDER UND BERLIN-OST									
1992 MAERZ	14 594	4 915	632	3 671	612	9 679	3 493	4 409	1 777
1993 FEBRUAR	8 486	3 048	443	2 266	349	5 438	1 456	2 651	1 331
MAERZ	12 433	3 689	597	2 853	439	8 744	2 526	4 344	1 874
BADEN-WUERTTEMBERG									
1992 MAERZ	5 638	1 305	280	957	68	4 333	1 925	1 831	577
1993 FEBRUAR	3 466	899	203	634	62	2 567	1 085	1 177	305
MAERZ	5 323	1 290	310	895	85	4 033	1 771	1 777	485
BAYERN									
1992 MAERZ	7 213	2 062	482	1 466	114	5 151	1 813	2 718	620
1993 FEBRUAR	3 490	1 339	319	968	52	2 151	618	1 303	230
MAERZ	6 444	2 061	506	1 448	107	4 383	1 354	2 521	508
BERLIN									
1992 MAERZ	2 204	746	73	601	72	1 458	561	748	149
1993 FEBRUAR	1 867	655	115	503	37	1 212	325	706	181
MAERZ	2 352	834	123	664	47	1 518	404	882	232
BRANDENBURG									
1992 MAERZ	2 506	787	94	604	89	1 719	542	912	265
1993 FEBRUAR	1 497	496	76	352	68	1 001	204	633	164
MAERZ	2 106	564	91	397	76	1 542	344	958	240
BREMEN									
1992 MAERZ	385	123	23	96	4	262	68	151	43
1993 FEBRUAR	254	81	12	66	3	173	45	94	34
MAERZ	336	73	16	51	6	263	80	131	52
HAMBURG									
1992 MAERZ	656	140	18	99	23	516	194	251	71
1993 FEBRUAR	485	88	6	63	19	397	122	220	55
MAERZ	695	112	9	85	18	483	173	255	65
HESSEN									
1992 MAERZ	3 475	817	115	604	98	2 658	974	1 217	467
1993 FEBRUAR	1 909	534	69	370	95	1 375	480	694	201
MAERZ	3 364	793	122	535	136	2 571	972	1 241	358
MECKLENBURG-VORPOMMERN									
1992 MAERZ	1 791	652	113	443	96	1 079	352	570	157
1993 FEBRUAR	1 111	431	58	312	61	680	176	394	110
MAERZ	1 541	522	112	351	59	1 019	266	579	174

*) AB MAERZ 1993 VORLAEUFIGE ERGEBNISSE.

BAUBERICHTERSTATTUNG

1 BAUHAUPTGEWERBE

1.6 GELEISTETE ARBEITSSTUNDEN NACH LAENDERN *)

1.6.1 INSGESAMT, WOHNUNGSBAU, GEWERBLICHER BAU

- ALLE BETRIEBE -
1 000 STD.

ZEITRAUM	GELEISTETE ARBEITSSTUNDEN INSGESAMT	DAVON		WOHNUNGS- BAU	LANDWIRT- SCHAFT- LICHER BAU	GEWERBLICHER U. INDUSTRIELLER BAU		
		HOCHBAU	TIEFBAU			ZUSAMMEN	HOCHBAU	TIEFBAU
NIEDERSACHSEN								
1992 MAERZ	13 371	8 671	4 700	5 123	113	3 657	2 440	1 217
1993 FEBRUAR	8 900	6 136	2 764	3 647	57	2 530	1 742	788
MAERZ	13 276	8 743	4 533	5 290	114	3 597	2 367	1 230
NORDRHEIN-WESTFALEN								
1992 MAERZ	26 805	17 273	9 532	8 745	116	10 376	6 797	3 579
1993 FEBRUAR	20 029	13 207	6 822	6 724	58	8 156	5 328	2 828
MAERZ	27 553	18 096	9 457	9 673	77	10 256	6 771	3 485
RHEINLAND-PFALZ								
1992 MAERZ	6 431	4 162	2 269	2 433	16	1 773	1 270	503
1993 FEBRUAR	5 378	3 784	1 594	2 257	189	1 378	1 021	357
MAERZ	7 268	4 820	2 448	3 002	37	1 888	1 309	579
SAARLAND								
1992 MAERZ	1 780	1 101	679	534	0	552	430	122
1993 FEBRUAR	1 245	787	478	348	2	425	330	95
MAERZ	1 882	1 161	721	568	0	576	449	127
SACHSEN								
1992 MAERZ	10 192	6 764	3 428	1 906	48	4 351	3 408	943
1993 FEBRUAR	6 613	4 838	1 775	1 468	26	3 184	2 492	692
MAERZ	9 057	6 353	2 704	2 000	36	4 090	3 265	825
SACHSEN-ANHALT								
1992 MAERZ	9 860	6 349	3 511	1 769	58	4 527	3 481	1 046
1993 FEBRUAR	7 190	4 628	2 582	1 421	55	3 462	2 544	918
MAERZ	9 583	5 919	3 664	2 035	69	4 437	3 091	1 346
SCHLESWIG-HOLSTEIN								
1992 MAERZ	4 922	3 261	1 661	1 991	65	1 393	910	483
1993 FEBRUAR	3 722	2 661	1 061	1 573	96	1 031	737	294
MAERZ	4 912	3 395	1 517	2 047	107	1 345	911	434
THUERINGEN								
1992 MAERZ	5 997	4 003	1 994	1 088	48	2 562	2 064	498
1993 FEBRUAR	3 672	2 602	1 070	687	17	1 802	1 436	366
MAERZ	6 037	3 860	2 177	1 133	31	2 728	2 137	591

*) AB MAERZ 1993 VORLAEUFIGE ERGEBNISSE.

BAUBERICHTERSTATTUNG
1 BAUHAUPTGEWERBE
1.6 GELEISTETE ARBEITSSTUNDEN NACH LAENDERN *)
1.6.2 OEFFENTLICHER UND VERKEHRSBAU
- ALLE BETRIEBE -
1 000 STD.

ZEITRAUM	OEFFENT- LICHER BAU ZUSAMMEN	HOCHBAU				TIEFBAU			
		ZUSAMMEN	DAVON FUER			ZUSAMMEN	DAVON		
			ORGANISA- TIONEN OHNE ER- WERBSZWECK	GEBIETS- KOERPER- SCHAFTEN	DEUTSCHE BUNDESBAHN UND BUNDESPOST		IM STRAS- SENBAU	FUER GE- BIETSKOER- PERSCHAFTEN	FUER DEUTSCHE BUNDESBAHN UND BUNDESPOST
NIEDERSACHSEN									
1992 MAERZ	4 478	995	235	677	83	3 483	1 455	1 539	489
1993 FEBRUAR	2 666	690	143	498	49	1 976	750	984	242
MAERZ	4 275	972	209	696	67	3 303	1 310	1 808	385
NORDRHEIN-WESTFALEN									
1992 MAERZ	7 568	1 615	478	1 019	118	5 953	2 395	2 908	650
1993 FEBRUAR	5 091	1 097	334	693	70	3 994	1 550	2 056	388
MAERZ	7 547	1 575	498	1 002	75	5 972	2 455	2 971	546
RHEINLAND-PFALZ									
1992 MAERZ	2 209	443	121	302	20	1 766	884	588	294
1993 FEBRUAR	1 554	317	112	198	7	1 237	639	432	166
MAERZ	2 341	472	123	336	13	1 869	973	682	214
SAARLAND									
1992 MAERZ	694	137	40	91	6	557	221	244	92
1993 FEBRUAR	470	87	20	59	8	383	133	200	50
MAERZ	738	144	33	103	8	594	228	290	76
SACHSEN									
1992 MAERZ	3 887	1 402	150	1 129	123	2 485	1 009	1 123	353
1993 FEBRUAR	1 935	852	103	674	75	1 083	342	609	132
MAERZ	2 931	1 052	125	833	94	1 879	674	999	206
SACHSEN-ANHALT									
1992 MAERZ	3 506	1 041	131	722	188	2 465	817	940	708
1993 FEBRUAR	2 252	608	77	446	85	1 644	378	539	727
MAERZ	3 042	724	111	494	119	2 318	560	812	946
SCHLESWIG-HOLSTEIN									
1992 MAERZ	1 473	295	62	219	14	1 178	459	595	124
1993 FEBRUAR	1 022	255	46	174	35	767	298	384	85
MAERZ	1 413	330	64	222	44	1 083	408	572	103
THUERINGEN									
1992 MAERZ	2 299	803	125	601	77	1 496	557	758	181
1993 FEBRUAR	1 166	462	63	356	43	704	242	359	103
MAERZ	2 145	559	92	399	68	1 586	559	808	219

*) AB MAERZ 1993 VORLAEUFIGE ERGEBNISSE.

BAUBERICHTERSTATTUNG

1 BAUHAUPTGEWERBE

1.7 GESAMTUMSATZ UND BAUGEWERBLICHER UMSATZ NACH LAENDERN *)

1.7.1 INSGESAMT, WOHNUNGSBAU, GEWERBLICHER BAU

- ALLE BETRIEBE -
MILL. DM

ZEITRAUM	GESAMT- UMSATZ	BAUGEWERB- LICHER UMSATZ INSGESAMT	DAVON		WOHNUNGS- BAU	LAND- WIRTSCHAFT- LICHER BAU	GEWERBLICHER UND INDUSTRIELLER BAU		
			HOCHBAU	TIEFBAU			ZUSAMMEN	DAVON	
								HOCHBAU	TIEFBAU
DEUTSCHLAND									
1992 MAERZ	15072,8	14728,5	10217,0	4511,5	4626,1	96,3	5483,1	4205,0	1278,1
1993 FEBRUAR MAERZ	10859,9 15416,9	10635,7 15088,9	7567,1 10553,8	3068,6 4535,1	3457,4 4859,9	70,1 64,4	4081,7 5826,9	3139,5 4383,1	942,1 1443,8
FRUEHERES BUNDESGBIET									
1992 MAERZ	12527,8	12297,1	8652,6	3644,5	4152,5	70,6	4489,8	3448,9	1041,0
1993 FEBRUAR MAERZ	8796,8 12605,7	8639,9 12382,9	6268,4 8794,6	2371,5 3588,4	3078,2 4347,0	56,6 49,6	3184,8 4522,1	2457,3 3410,7	727,5 1111,3
NEUE LAENDER UND BERLIN-OST									
1992 MAERZ	2545,0	2431,4	1564,3	867,1	472,6	25,7	993,2	756,1	237,1
1993 FEBRUAR MAERZ	2063,1 2811,2	1995,8 2706,0	1298,7 1759,3	697,1 946,7	379,2 612,9	13,5 14,8	696,9 1304,8	682,2 972,4	214,6 332,6
BADEN-WUERTTEMBERG									
1992 MAERZ	2126,3	2081,3	1581,2	500,1	874,4	3,5	655,3	557,1	98,1
1993 FEBRUAR MAERZ	1549,6 2134,4	1517,3 2086,9	1182,4 1587,2	334,9 499,7	690,2 940,0	2,0 4,3	471,5 608,2	389,0 495,4	82,6 112,8
BAYERN									
1992 MAERZ	2474,9	2412,6	1758,4	654,2	843,1	39,6	833,6	669,9	163,7
1993 FEBRUAR MAERZ	1631,6 2539,2	1589,4 2482,3	1204,9 1839,2	384,5 643,0	601,2 957,2	32,6 16,2	536,1 871,8	430,5 662,5	105,6 209,3
BERLIN									
1992 MAERZ	741,9	727,0	540,8	186,2	227,0	0,0	253,0	206,3	46,7
1993 FEBRUAR MAERZ	661,9 770,7	652,0 750,1	378,0 484,7	274,0 265,3	158,1 200,6	0,0 0,0	213,2 302,0	155,4 201,8	57,8 100,1
BRANDENBURG									
1992 MAERZ	444,8	418,4	281,1	137,3	92,0	14,4	160,2	127,4	32,8
1993 FEBRUAR MAERZ	304,1 443,2	291,4 412,2	201,9 266,7	89,5 145,6	54,0 71,3	1,9 2,0	143,0 195,5	112,7 155,8	30,2 39,7
BREMEN									
1992 MAERZ	136,2	135,1	96,7	38,4	20,4	0,0	79,0	63,4	15,7
1993 FEBRUAR MAERZ	100,2 147,9	98,7 146,4	70,2 102,6	28,4 43,8	15,2 22,9	0,0 0,0	51,6 82,3	41,2 67,7	10,3 14,6
HAMBURG									
1992 MAERZ	359,5	352,9	259,8	93,1	71,8	0,0	190,8	160,8	30,0
1993 FEBRUAR MAERZ	278,1 463,1	272,9 455,1	202,6 362,1	70,4 93,0	54,8 108,9	0,0 0,0	150,9 255,6	135,3 226,3	15,6 29,4
HESSEN									
1992 MAERZ	1115,5	1092,8	762,1	330,7	341,0	2,6	418,5	319,6	98,8
1993 FEBRUAR MAERZ	761,8 1106,6	742,9 1078,9	550,9 758,6	192,1 320,3	245,8 339,4	1,4 1,9	274,1 395,8	226,9 293,9	47,2 101,9
MECKLENBURG-VORPOMMERN									
1992 MAERZ	318,9	306,4	195,0	111,4	74,5	4,9	107,5	75,5	32,0
1993 FEBRUAR MAERZ	239,9 339,6	230,5 330,0	156,1 217,0	74,5 113,1	47,8 63,9	3,2 6,8	96,3 141,3	72,2 109,4	24,1 32,0

*) AB MAERZ 1993 VORLAEUFIGE ERGEBNISSE.

BAUBERICHTERSTATTUNG

1 BAUHAUPTGEWERBE

1.7 GESAMTUMSATZ UND BAUGEWERBLICHER UMSATZ NACH LAENDERN *)

1.7.2 OEFFENTLICHER UND VERKEHRSBAU

- ALLE BETRIEBE -
MILL. DM

ZEITRAUM	OEFFENT- LICHER BAU ZUSAMMEN	HOCHBAU				TIEFBAU			
		ZUSAMMEN	DAVON FUER			ZUSAMMEN	DAVON		
			ORGANISA- TIONEN OHNE ERWERBSZWECK	GEBIETS- KOERPER- SCHAFTEN	DEUTSCHE BUNDESBahn UND BUNDES- POST		IM STRASSEN- BAU	FUER GE- BIETSKOER- PERSCHAFTEN	FUER DEUT- SCHE BUNDES- BAHN UND BUNDESPOST
DEUTSCHLAND									
1992 MAERZ	4524,0	1290,5	220,5	945,3	124,7	3233,5	1286,1	1557,1	390,3
1993 FEBRUAR	3026,5	900,0	162,9	626,6	110,5	2126,5	785,6	1105,8	235,0
MAERZ	4337,7	1246,4	229,1	853,7	163,6	3091,3	1075,8	1676,7	338,9
FRUEHERES BUNDESGEBIET									
1992 MAERZ	3584,1	980,6	187,0	705,8	87,8	2803,5	1039,3	1273,1	291,1
1993 FEBRUAR	2320,3	676,3	133,1	470,7	72,5	1644,0	576,0	894,2	173,9
MAERZ	3464,1	987,1	191,2	690,2	115,7	2477,0	890,9	1329,3	256,8
NEUE LAENDER UND BERLIN-OST									
1992 MAERZ	939,8	308,9	33,5	239,5	36,9	630,0	246,8	284,0	99,1
1993 FEBRUAR	706,2	223,8	29,8	158,0	38,0	482,5	209,6	211,6	61,2
MAERZ	873,5	259,3	37,9	173,5	47,9	614,3	184,9	347,3	82,1
BADEN-WUERTEMBERG									
1992 MAERZ	548,1	146,1	25,0	115,1	6,0	402,0	173,8	178,0	50,2
1993 FEBRUAR	353,6	101,3	17,3	77,5	6,5	252,3	100,2	125,2	26,9
MAERZ	534,4	147,5	31,6	107,2	8,7	386,9	164,4	173,4	49,0
BAYERN									
1992 MAERZ	696,2	205,7	62,8	139,1	13,8	490,5	176,8	261,7	62,0
1993 FEBRUAR	418,4	140,5	30,2	103,5	6,9	278,9	68,4	181,0	29,5
MAERZ	637,1	203,3	46,7	134,2	22,5	433,8	109,0	278,6	46,2
BERLIN									
1992 MAERZ	247,0	107,5	8,3	87,7	11,5	139,5	53,1	75,7	10,7
1993 FEBRUAR	280,7	64,5	7,4	50,0	7,1	216,2	132,1	72,2	11,9
MAERZ	247,5	82,3	6,9	68,2	7,2	165,2	35,8	106,0	23,4
BRANDENBURG									
1992 MAERZ	151,8	47,3	4,2	39,0	4,1	104,5	33,4	57,5	13,7
1993 FEBRUAR	92,5	33,2	3,9	23,9	5,4	59,3	12,5	36,7	10,1
MAERZ	143,4	37,5	6,3	23,4	7,8	105,9	23,5	69,2	13,2
BREMEN									
1992 MAERZ	35,7	12,9	2,3	9,8	0,8	22,8	5,4	14,6	2,8
1993 FEBRUAR	31,9	13,8	1,0	11,6	1,2	18,1	3,8	11,7	2,5
MAERZ	41,2	12,0	2,2	9,7	0,2	29,2	7,4	16,4	5,4
HAMBURG									
1992 MAERZ	90,3	27,2	3,1	22,2	2,0	63,1	22,4	30,2	10,5
1993 FEBRUAR	87,2	12,5	0,3	9,3	2,8	54,7	17,4	28,1	8,2
MAERZ	90,6	27,0	1,1	21,2	4,7	63,6	23,4	32,0	8,3
HESSEN									
1992 MAERZ	330,8	98,9	11,6	67,5	19,8	231,9	79,9	119,0	33,0
1993 FEBRUAR	221,6	76,8	10,8	49,5	16,5	144,8	49,3	75,0	20,5
MAERZ	341,8	123,4	16,8	71,4	36,2	218,4	63,6	130,0	24,8
MECKLENBURG - VORPOMMERN									
1992 MAERZ	119,4	40,0	5,6	30,4	4,0	79,4	30,1	42,2	7,1
1993 FEBRUAR	83,4	33,0	4,8	22,7	5,5	50,3	15,3	29,8	5,2
MAERZ	118,1	37,0	8,3	22,5	6,2	81,1	26,1	46,4	8,6

*) AB MAERZ 1993 VORLAEUFIGE ERGEBNISSE.

BAUBERICHTERSTATTUNG

1 BAUHAUPTGEWERBE

1.7 GESAMTUMSATZ UND BAUGEWERBLICHER UMSATZ NACH LÄNDERN *)

1.7.1 INSGESAMT, WOHNUNGSBAU, GEWERBLICHER BAU

- ALLE BETRIEBE -
MILL. DM

ZEITRAUM	GESAMT- UMSATZ	BAUGEWERB- LICHER UMSATZ	DAVON		WOHNUNGS- BAU	LAND- WIRTSCHAFT- LICHER BAU	GEWERBLICHER UND INDUSTRIELLER BAU		
		INSGESAMT	HOCHBAU	TIEFBAU			ZUSAMMEN	DAVON	
								HOCHBAU	TIEFBAU
NIEDERSACHSEN									
1992 MAERZ	1401,1	1385,1	929,4	455,6	491,8	9,1	441,0	310,0	131,1
1993 FEBRUAR	927,3	914,6	653,5	261,1	341,3	4,4	313,2	238,1	75,1
MAERZ	1337,7	1321,8	914,8	407,0	484,7	9,2	434,3	322,5	111,7
NORDRHEIN-WESTFALEN									
1992 MAERZ	3069,9	3027,1	1982,6	1044,5	857,3	7,5	1302,1	926,2	375,9
1993 FEBRUAR	2123,9	2100,7	1439,1	661,7	624,7	3,4	941,2	670,1	271,1
MAERZ	2948,3	2913,8	1934,5	979,3	844,1	3,7	1256,4	881,9	374,4
RHEINLAND-PFALZ									
1992 MAERZ	686,0	678,3	491,0	187,3	272,8	1,7	193,2	146,2	47,0
1993 FEBRUAR	510,3	503,2	359,6	143,6	210,5	5,7	147,2	109,0	38,2
MAERZ	708,0	699,4	481,1	218,3	269,6	3,4	216,3	157,3	59,0
SAARLAND									
1992 MAERZ	171,2	163,8	105,4	58,4	39,2	0,4	57,2	46,0	11,2
1993 FEBRUAR	123,2	119,4	71,7	47,7	26,9	0,6	43,8	33,6	10,2
MAERZ	196,6	188,5	120,1	68,4	40,3	0,6	70,4	58,1	12,3
SACHSEN									
1992 MAERZ	632,2	602,5	370,5	231,9	96,6	2,2	240,3	185,1	55,3
1993 FEBRUAR	467,2	454,6	316,7	138,0	94,6	1,2	211,9	161,7	50,2
MAERZ	636,2	620,0	429,6	180,3	125,0	1,1	294,5	231,2	63,3
SACHSEN-ANHALT									
1992 MAERZ	591,6	564,4	356,9	207,5	101,1	2,6	261,0	198,3	62,7
1993 FEBRUAR	513,6	495,2	325,1	170,0	96,2	6,1	250,4	179,8	70,6
MAERZ	738,1	716,0	459,3	256,7	127,6	3,1	372,1	274,2	97,9
SCHLESWIG-HOLSTEIN									
1992 MAERZ	449,6	441,3	296,2	145,1	169,1	6,1	135,8	95,1	40,7
1993 FEBRUAR	363,8	359,0	255,7	103,3	154,0	6,5	93,5	68,5	24,9
MAERZ	473,8	466,9	338,9	128,0	200,2	10,2	128,7	92,2	36,5
THUERINGEN									
1992 MAERZ	353,1	339,6	209,9	129,7	53,1	1,5	154,5	118,1	36,4
1993 FEBRUAR	303,5	293,9	198,9	94,9	42,2	1,1	143,8	115,6	28,2
MAERZ	433,3	420,7	257,4	163,3	64,3	1,8	201,7	152,8	48,9

*) AB MAERZ 1993 VORLAEUFIGE ERGEBNISSE.

BAUERBERICHTERSTATTUNG

1 BAUHAUPTGEWERBE

1.7 GESAMTUMSATZ UND BAUGEWERBLICHER UMSATZ NACH LÄNDERN *)

1.7.2 ÖFFENTLICHER UND VERKEHRSBAU

- ALLE BETRIEBE -
MILL. DM

ZEITRAUM	ÖFFENT- LICHER BAU ZUSAMMEN	HOCHBAU				TIEFBAU			
		ZUSAMMEN	DAVON FUER			ZUSAMMEN	DAVON		
			ORGANISA- TIONEN OHNE ERWERBSZWECK	GEBIETS- KÖRPER- SCHAFTEN	DEUTSCHE BUNDESBahn UND BUNDES- POST		IM STRASSEN- BAU	FUER GE- BIETSKÖR- PERSCHAFTEN	FUER DEUT- SCHE BUNDES- BAHN UND BUNDESPOST
NIEDERSACHSEN									
1992 MAERZ	443,1	118,5	22,7	84,4	11,5	324,6	128,1	154,8	41,7
1993 FEBRUAR	255,7	69,7	14,8	51,0	3,9	185,9	74,0	90,1	21,9
MAERZ	393,6	98,3	17,4	72,6	8,3	295,3	109,0	161,1	35,3
NORDRHEIN-WESTFALEN									
1992 MAERZ	860,2	191,6	42,7	126,7	22,2	668,6	284,2	321,6	62,8
1993 FEBRUAR	531,4	140,9	38,1	82,8	21,9	390,5	137,8	223,9	28,9
MAERZ	809,6	204,7	45,1	138,4	21,2	604,8	249,9	314,4	40,6
RHEINLAND-PFALZ									
1992 MAERZ	210,6	70,2	9,4	58,1	2,7	140,3	72,9	48,9	20,6
1993 FEBRUAR	139,7	34,3	11,6	21,8	0,9	105,4	52,9	35,0	17,5
MAERZ	210,1	50,8	14,8	34,8	1,2	159,3	84,5	59,0	15,8
SAARLAND									
1992 MAERZ	67,0	19,7	7,7	11,5	0,5	47,2	16,6	24,9	5,8
1993 FEBRUAR	48,1	10,5	2,0	8,3	0,3	37,5	10,2	21,2	6,2
MAERZ	77,2	21,1	6,1	14,3	0,8	56,1	17,5	32,8	5,8
SACHSEN									
1992 MAERZ	263,4	86,7	8,0	69,3	9,4	176,7	82,4	76,9	17,3
1993 FEBRUAR	146,9	59,1	7,1	43,7	8,3	87,8	25,1	55,9	6,7
MAERZ	199,4	72,4	9,7	53,9	8,7	127,0	43,7	73,1	10,1
SACHSEN-ANHALT									
1992 MAERZ	199,6	54,9	7,5	37,1	10,3	144,7	47,0	58,4	39,3
1993 FEBRUAR	142,5	43,1	4,6	29,5	9,0	99,4	32,3	41,9	25,2
MAERZ	213,2	54,4	4,7	38,9	10,8	158,8	46,5	79,7	32,6
SCHLESWIG-HOLSTEIN									
1992 MAERZ	130,3	26,0	4,3	20,4	1,3	104,3	42,7	53,5	8,1
1993 FEBRUAR	105,1	26,7	4,5	15,2	7,0	78,4	36,8	37,3	4,2
MAERZ	127,8	36,3	7,2	20,5	8,6	91,5	33,7	50,4	7,4
THUERINGEN									
1992 MAERZ	130,4	37,1	5,5	26,9	4,7	93,3	37,3	41,3	14,7
1993 FEBRUAR	106,8	40,0	6,3	26,4	7,3	66,8	17,6	40,6	8,6
MAERZ	152,8	38,4	5,3	22,5	10,6	114,4	37,6	64,3	12,5

*) AB MAERZ 1993 VORLAEUFIGE ERGEBNISSE.

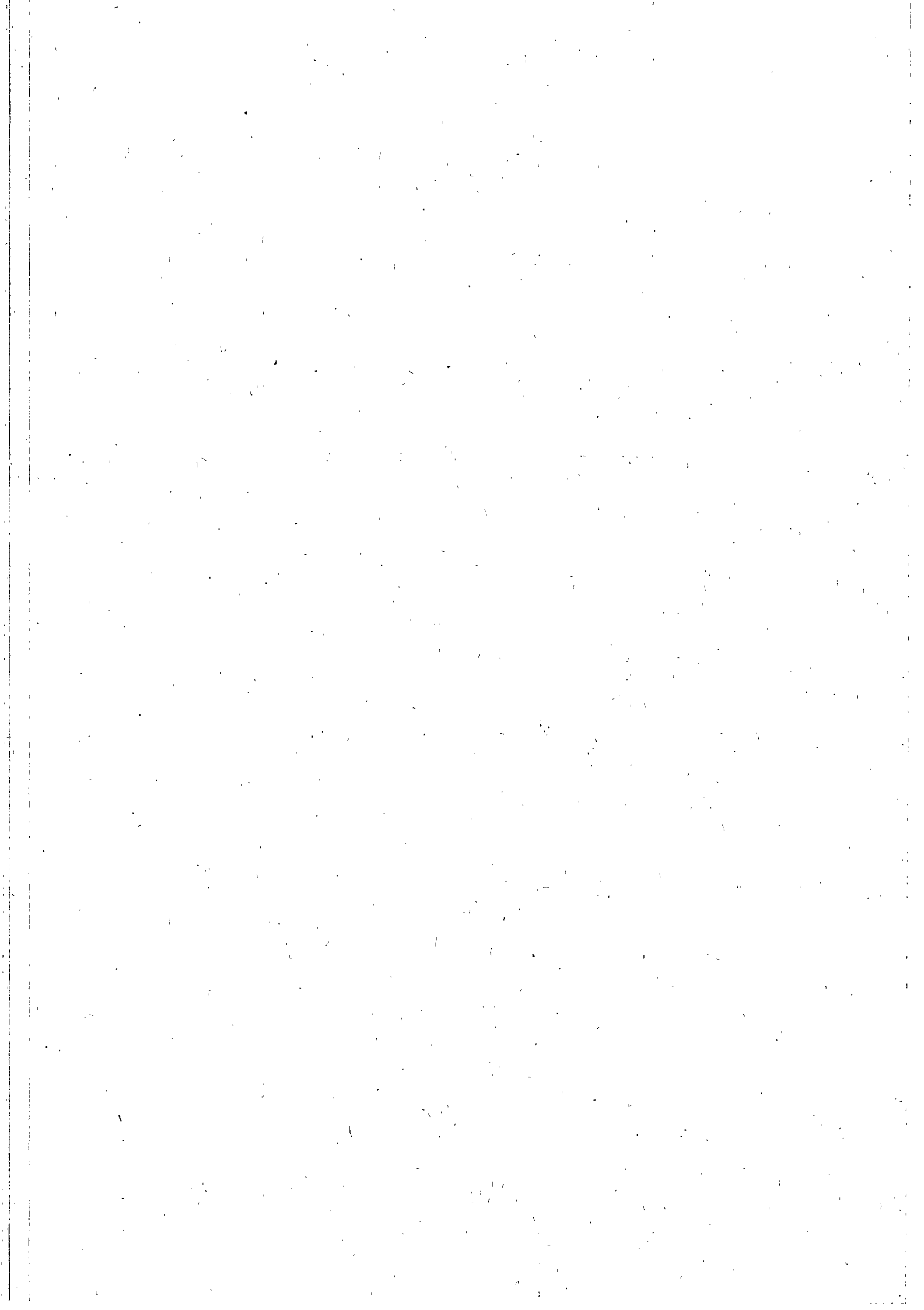

BAUBERICHTERSTATTUNG

1 BAUHAUPTGEWERBE

1.8.1 BETRIEBE, BESCHAFTIGTE, LOHN- UND GEHALTSUMME INSGESAMT
- BETRIEBE MIT 20 BESCHAFTIGTEN UND MEHR -

ZEITRAUM	BE- TRIEBE INSGE- SANT	BESCHAEFFTIGTE							BRUTTO- LOHNSUMME	BRUTTO- GEHALT- SUMME
		INSGESAMT	TAETIGE INHABER, MITIN- HABER	KAUFM. U. TECHN. ANGE- STELLTE	FACH- ARBEITER	FACH- WERKER UND WERKER	GEWERBL. AUSZU- BILDENDE	DAR. AUSLAEND. ARBEIT- NEHMER		
DEUTSCHLAND										
1992 JAN.-MAERZ	14 372	971 362	6 235	157 959	580 653	177 524	48 992	89 832	7 323,5	2 293,5
1993 JAN.-MAERZ	15 641	995 148	6 356	163 573	583 709	189 413	52 098	92 867	7 659,3	2 591,1
1991 MAERZ	13 557	979 583	6 442	163 606	596 189	166 368	46 978	86 528	2 352,8	689,9
APRIL	13 549	988 480	6 435	162 086	600 787	172 714	46 458	88 107	2 694,2	714,3
MAI	13 533	990 597	6 355	161 761	602 515	173 984	45 982	88 248	2 816,6	752,6
JUNI	13 584	990 939	6 059	161 486	606 105	172 440	44 849	89 754	2 593,8	816,3
JULI	13 580	991 306	6 014	159 672	603 886	179 833	41 901	91 191	2 933,8	748,7
AUGUST	13 569	994 762	6 023	159 703	604 332	180 315	44 389	92 723	2 816,0	743,6
SEPTEMBER	13 573	1 000 523	5 980	159 734	604 218	180 768	49 823	93 309	2 780,0	746,8
OKTOBER	14 308	1 022 606	6 345	162 185	618 830	184 374	50 872	94 828	3 118,1	775,9
NOVEMBER	14 365	1 016 674	6 351	161 513	615 853	182 526	50 431	93 740	3 970,9	1 119,2
DEZEMBER	14 366	1 003 623	6 372	160 226	609 586	177 451	49 988	92 229	2 729,6	855,0
1992 JANUAR	14 342	970 143	6 266	157 590	578 543	177 977	49 767	89 427	2 412,7	763,1
FEBRUAR	14 370	961 929	6 232	157 917	575 254	173 732	48 794	88 794	2 152,1	757,6
MAERZ	14 405	982 015	6 206	158 371	588 162	180 862	48 414	91 274	2 758,8	772,7
APRIL	14 386	989 839	6 189	158 300	592 128	185 156	48 066	92 854	2 828,6	783,2
MAI	14 466	995 280	6 189	158 908	594 647	187 828	47 708	94 229	2 997,8	833,0
JUNI	14 478	997 638	6 204	158 918	603 556	182 249	46 711	95 684	3 109,3	892,5
JULI	14 471	997 059	6 167	158 067	594 145	194 852	43 828	96 979	3 238,2	916,5
AUGUST	14 438	1 002 978	6 116	158 692	593 326	186 317	48 527	97 641	3 014,4	863,4
SEPTEMBER	14 451	1 008 153	6 098	159 439	592 876	197 225	52 515	98 011	3 172,0	850,4
OKTOBER	15 664	1 041 443	6 537	164 214	610 548	205 911	54 233	100 425	3 264,7	871,3
NOVEMBER	15 697	1 037 744	6 499	164 587	608 722	203 920	54 016	99 058	4 508,2	1 311,9
DEZEMBER	15 690	1 025 704	6 502	164 039	602 924	199 020	53 219	96 673	3 241,1	964,7
1993 JANUAR	15 649	999 298	6 398	163 648	586 117	189 832	53 303	93 474	2 460,6	858,7
FEBRUAR	15 639	985 048	6 366	163 468	577 818	185 675	51 721	91 664	2 218,8	857,3
MAERZ	15 634	1 001 099	6 303	163 603	587 193	192 731	51 269	93 462	2 879,9	875,2
VERAENDERUNG GEGEN VORMONAT IN %										
1991 MAERZ	0,6	2,3	-0,2	0,3	2,4	4,6	-0,2	2,8	57,8	2,8
APRIL	-0,1	0,9	-0,1	-0,9	0,8	3,8	-1,1	1,8	14,5	3,5
MAI	-0,1	0,2	-1,2	-0,2	0,3	0,7	-1,0	0,2	4,5	5,4
JUNI	0,4	0,0	-4,7	-0,2	0,6	-0,9	-2,5	1,7	-7,9	8,5
JULI	0,0	0,0	-0,7	-1,1	-0,4	4,3	-6,6	1,6	13,1	-8,3
AUGUST	-0,1	0,3	0,1	0,0	0,1	0,3	5,9	1,7	-4,0	-0,7
SEPTEMBER	0,0	0,6	-0,7	0,0	0,0	0,3	12,2	0,6	-1,3	0,4
OKTOBER	5,4	2,2	6,1	1,5	2,4	2,0	2,1	1,6	12,2	3,9
NOVEMBER	0,4	-0,6	0,1	-0,4	-0,5	-1,0	-0,9	-1,1	27,3	44,2
DEZEMBER	0,0	-1,3	0,3	-0,8	-1,0	-2,8	-0,9	-1,6	-31,3	-23,6
1992 JANUAR	-0,2	-3,3	-1,7	-1,6	-5,1	0,3	-0,4	-3,0	-11,6	-10,7
FEBRUAR	0,2	-0,8	-0,6	0,2	-0,6	-2,4	-2,0	-0,7	-10,8	-0,7
MAERZ	0,2	2,1	-0,4	0,3	2,2	4,1	-0,8	2,8	28,2	2,0
APRIL	-0,1	0,8	-0,3	0,0	0,7	2,4	-0,7	1,7	2,5	1,4
MAI	0,6	0,5	0,0	0,4	0,4	1,4	-0,7	1,5	6,0	6,4
JUNI	0,1	0,2	0,2	0,0	1,5	-3,0	-2,1	1,5	3,7	7,1
JULI	0,0	-0,1	-0,6	-0,5	-1,6	6,9	-6,2	1,4	4,1	2,7
AUGUST	-0,2	0,6	-0,8	0,4	-0,1	0,8	10,7	0,7	-6,9	-5,8
SEPTEMBER	0,1	0,5	-0,3	0,5	-0,1	0,5	8,2	0,4	5,2	-1,5
OKTOBER	8,4	3,3	7,2	3,0	3,0	4,4	3,3	2,5	2,9	2,5
NOVEMBER	0,2	-0,4	-0,6	0,2	-0,3	-1,0	-0,4	-1,4	38,1	50,6
DEZEMBER	0,0	-1,2	0,0	-0,3	-1,0	-2,4	-1,5	-2,4	-28,1	-26,5
1993 JANUAR	-0,3	-2,6	-1,6	-0,2	-2,8	-4,6	0,2	-3,3	-24,1	-11,0
FEBRUAR	-0,1	-1,4	-0,5	-0,1	-1,4	-2,2	-3,0	-1,9	-3,8	-0,2
MAERZ	0,0	1,6	-1,0	0,1	1,6	3,8	-0,9	2,0	34,3	2,1
VERAENDERUNG GEGEN VORJAHRESZEITRAUM IN %										
1993 JAN.-MAERZ	8,8	2,4	1,9	3,6	0,5	6,7	6,3	3,4	4,6	13,0
1992 MAERZ	6,3	0,2	-3,7	-3,2	-1,3	8,7	3,1	5,6	17,3	12,0
APRIL	6,2	0,1	-3,8	-2,3	-1,4	7,2	3,5	5,4	5,0	9,7
MAI	6,9	0,5	-2,6	-1,8	-1,3	8,0	3,8	6,8	6,4	10,7
JUNI	6,6	0,7	2,4	-1,6	-0,4	6,7	4,2	6,6	19,9	9,3
JULI	6,6	0,6	2,5	-1,0	-1,6	8,4	4,6	6,3	10,4	22,4
AUGUST	6,4	0,8	1,5	-0,6	-1,8	8,9	9,3	5,3	7,0	16,1
SEPTEMBER	6,5	0,8	2,0	-0,2	-1,9	9,1	5,4	5,0	14,1	13,9
OKTOBER	9,5	1,8	3,0	1,3	-1,3	11,7	6,6	5,9	4,7	12,3
NOVEMBER	9,3	2,1	2,3	1,9	-1,2	11,7	7,1	5,7	13,5	17,2
DEZEMBER	9,2	2,2	2,0	2,4	-1,1	12,2	6,6	4,8	18,7	12,8
1993 JANUAR	9,1	3,0	2,1	3,8	1,3	6,7	7,1	4,5	2,0	12,5
FEBRUAR	8,8	2,4	2,2	3,5	0,4	6,9	6,0	3,2	3,1	13,1
MAERZ	8,5	1,9	1,6	3,3	-0,2	6,6	5,9	2,4	8,0	13,3

BAUBERICHTERSTATTUNG

1 BAUHAUPTGEWERBE

1.8.1 BETRIEBE, BESCHAFTIGTE, LOHN- UND GEHALTSUMME INSGESAMT
- BETRIEBE MIT 20 BESCHAFTIGTEN UND MEHR -

ZEITRAUM	BE- TRIEBE INSGE- SAMT	BESCHAFTIGTE							BRUTTO- LOHNSUMME	BRUTTO- GEHALT- SUMME	
		INSGESAMT	TAETIGE INHABER, MITIN- HABER	KAUFM. U. TECHN. ANGE- STELLTE	FACH- ARBEITER	FACH- WERKER UND WERKER	GEWERBL. AUSZU- BILDENDE	DAR. AUSLAEND. ARBEIT- NEHMER			
											ANZAHL
FRUEHERES BUNDESGBEIT											
1992 JAN.-MAERZ	11 898	701 085	5 858	115 043	416 536	139 496	24 152	89 326	5 805,2	1 859,9	
1993 JAN.-MAERZ	12 120	707 392	5 725	121 193	413 759	140 374	26 341	92 048	5 885,0	2 064,3	
1991 MAERZ	11 707	687 181	6 367	109 318	412 880	135 052	23 564	86 172	1 958,9	558,3	
APRIL	11 694	703 313	6 356	109 732	422 280	141 494	23 451	87 732	2 240,3	579,7	
MAI	11 670	707 251	6 277	110 143	424 320	143 333	23 178	87 891	2 330,6	610,5	
JUNI	11 660	711 160	5 957	111 021	430 709	140 884	22 589	89 423	2 146,8	675,8	
JULI	11 637	718 532	5 864	111 176	430 298	149 146	22 048	90 789	2 438,7	612,3	
AUGUST	11 617	723 200	5 871	112 035	430 998	150 348	23 948	92 334	2 324,7	608,2	
SEPTEMBER	11 591	726 113	5 821	112 910	431 118	150 524	25 740	92 914	2 286,9	610,6	
OKTOBER	11 981	736 796	5 986	114 781	437 730	152 269	26 030	94 370	2 542,3	631,6	
NOVEMBER	12 010	733 853	6 000	115 045	436 465	150 667	25 776	93 098	3 374,6	958,3	
DEZEMBER	12 004	725 371	6 012	114 881	432 439	146 713	25 326	91 535	2 174,5	693,1	
1992 JANUAR	11 928	701 192	5 906	114 782	416 592	139 290	24 622	88 935	1 899,3	619,6	
FEBRUAR	11 881	691 923	5 848	114 950	411 194	135 950	23 981	88 262	1 684,1	614,1	
MAERZ	11 885	710 140	5 820	115 397	421 821	143 249	23 853	90 780	2 221,8	626,3	
APRIL	11 859	718 615	5 809	115 737	426 039	147 339	23 691	92 376	2 271,3	633,6	
MAI	11 872	723 396	5 793	116 227	428 353	149 644	23 379	93 735	2 384,7	668,4	
JUNI	11 853	727 181	5 802	116 826	434 444	147 025	23 084	95 122	2 471,1	720,2	
JULI	11 831	731 283	5 785	117 041	430 780	155 184	22 493	96 427	2 594,1	753,2	
AUGUST	11 791	735 901	5 760	118 104	431 262	155 750	25 025	96 977	2 408,1	702,7	
SEPTEMBER	11 789	738 868	5 740	118 978	431 001	155 542	27 607	97 327	2 519,4	687,9	
OKTOBER	12 313	750 453	5 884	121 339	438 264	156 751	28 215	99 644	2 568,5	698,5	
NOVEMBER	12 273	745 728	5 849	121 599	436 210	154 179	27 891	98 266	3 766,9	1 113,8	
DEZEMBER	12 253	736 781	5 842	121 402	431 980	150 099	27 458	95 770	2 527,6	776,5	
1993 JANUAR	12 157	709 915	5 756	120 870	415 221	141 248	26 820	92 625	1 876,3	683,8	
FEBRUAR	12 111	698 348	5 727	121 222	408 435	136 790	26 174	90 896	1 690,2	681,3	
MAERZ	12 092	713 912	5 693	121 486	417 621	143 083	26 029	92 622	2 318,5	699,3	
VERAENDERUNG GEGEN VORMONAT IN %											
1991 MAERZ	0,1	2,9	-0,3	0,0	3,0	5,8	-0,5	2,8	64,3	1,6	
APRIL	-0,1	2,3	-0,2	0,4	2,3	4,8	-0,5	1,8	13,8	3,8	
MAI	-0,2	0,6	-1,2	0,4	0,5	1,3	-1,2	0,2	4,0	5,3	
JUNI	-0,1	0,6	-5,1	0,8	1,5	-1,7	-2,5	1,7	-7,9	10,7	
JULI	-0,2	1,0	-1,6	0,1	-0,1	5,9	-2,4	1,5	13,6	-9,4	
AUGUST	-0,2	0,6	0,1	0,8	0,2	0,8	8,6	1,7	-4,7	-0,7	
SEPTEMBER	-0,2	0,4	-0,9	0,8	0,0	0,1	7,5	0,6	-1,6	0,4	
OKTOBER	3,4	1,5	2,8	1,7	1,5	1,2	1,1	1,6	11,2	3,5	
NOVEMBER	0,2	-0,4	0,2	0,2	-0,3	-1,1	-1,0	-1,3	32,7	51,7	
DEZEMBER	0,0	-1,2	0,2	-0,1	-0,9	-2,6	-1,7	-1,7	-35,6	-27,7	
1992 JANUAR	-0,6	-3,3	-1,8	-0,1	-3,7	-5,1	-2,8	-2,8	-12,7	-10,6	
FEBRUAR	-0,4	-1,3	-1,0	0,1	-1,3	-2,4	-2,6	-0,8	-11,3	-0,9	
MAERZ	0,0	2,6	-0,5	0,4	2,6	5,4	-0,5	2,9	31,9	2,0	
APRIL	-0,2	1,2	-0,2	0,3	1,0	2,9	-0,7	1,8	2,2	1,2	
MAI	0,1	0,7	-0,3	0,4	0,5	1,6	-1,3	1,5	5,0	5,5	
JUNI	-0,2	0,5	0,2	0,5	1,4	-1,8	-1,3	1,5	3,6	7,8	
JULI	-0,2	0,6	-0,3	0,2	-0,8	5,5	-2,6	1,4	5,0	4,6	
AUGUST	-0,3	0,6	-0,4	0,9	0,1	0,4	11,3	0,6	-7,2	-6,7	
SEPTEMBER	0,0	0,4	-0,3	0,7	-0,1	-0,1	10,3	0,4	4,6	-2,1	
OKTOBER	4,4	1,6	2,5	2,0	1,7	0,8	2,2	2,4	2,0	1,5	
NOVEMBER	-0,3	-0,6	-0,6	0,2	-0,5	-1,6	-1,1	-1,4	46,7	59,4	
DEZEMBER	-0,2	-1,2	-0,1	-0,2	-1,0	-2,6	-1,6	-2,6	-32,9	-30,3	
1993 JANUAR	-0,8	-3,6	-1,5	-0,4	-3,9	-5,9	-2,3	-3,3	-25,8	-11,9	
FEBRUAR	-0,4	-1,6	-0,5	0,3	-1,6	-3,2	-2,4	-1,9	-9,9	-0,4	
MAERZ	-0,2	2,2	-0,6	0,2	2,2	4,6	-0,6	1,9	37,2	2,6	
VERAENDERUNG GEGEN VORJAHRESZEITRAUM IN %											
1993 JAN.-MAERZ	1,9	0,9	-2,3	5,3	-0,7	0,6	9,1	3,0	1,4	11,0	
1992 MAERZ	1,6	3,3	-8,6	5,6	2,2	6,1	1,2	5,3	12,8	12,2	
APRIL	1,4	2,2	-8,6	5,5	0,9	4,1	1,0	5,3	1,4	9,3	
MAI	1,7	2,3	-7,7	5,5	1,0	4,4	0,9	6,6	2,3	9,5	
JUNI	1,7	2,3	-2,6	5,2	0,9	4,4	2,2	6,4	15,1	6,6	
JULI	1,7	1,8	-1,3	5,3	0,1	4,0	2,0	6,2	6,4	23,0	
AUGUST	1,5	1,8	-1,9	5,4	0,1	3,6	4,5	5,0	3,6	15,5	
SEPTEMBER	1,7	1,8	-1,4	5,4	0,0	3,3	7,3	4,7	10,2	12,7	
OKTOBER	2,8	1,9	-1,7	5,7	0,1	2,9	8,4	5,6	1,0	10,6	
NOVEMBER	2,2	1,6	-2,5	5,7	-0,1	2,3	8,2	5,6	11,6	16,2	
DEZEMBER	2,1	1,6	-2,8	5,7	-0,1	2,3	8,4	4,6	16,2	12,0	
1993 JANUAR	1,9	1,2	-2,5	5,3	-0,3	1,4	8,9	4,1	-1,2	10,4	
FEBRUAR	1,9	0,9	-2,1	5,5	-0,7	0,6	9,1	3,0	0,4	10,9	
MAERZ	1,7	0,5	-2,2	5,3	-1,0	-0,1	9,1	2,0	4,4	11,7	

BAUBERICHTERSTATTUNG

1 BAUHAUPTGEWERBE

1.8.1 BETRIEBE, BESCHAEFTIGTE, LOHN- UND GEHALTSUMME INSGESAMT
- BETRIEBE MIT 20 BESCHAEFTIGTEN UND MEHR -

ZEITRAUM	BE- TRIEBE INSGE- SAMT	BESCHAEFTIGTE							BRUTTO- LOHNSUMME	BRUTTO- GEHALT- SUMME
		INSGESAMT	TAETIGE INHABER, MITIN- HABER	KAUFM. U. TECHN. ANGE- STELLTE	FACH- ARBEITER	FACH- WERKER UND WERKER	GEWERBL. AUSZU- BILDENDE	DAR. AUSLAEND. ARBEIT- NEHMER		
ANZAHL									MILL. DM	
NEUE LAENDER UND BERLIN-OST 1)										
1992 JAN.-MAERZ	2 474	270 277	377	42 916	164 117	38 027	24 840	506	1 518,3	433,5
1993 JAN.-MAERZ	3 521	287 757	630	42 380	169 950	49 039	25 757	819	1 774,3	526,8
1991 MAERZ	1 850	292 402	75	54 288	183 309	31 316	23 414	356	383,9	131,6
APRIL	1 855	285 167	79	52 354	178 507	31 220	23 007	375	453,9	134,6
MAI	1 863	283 346	78	51 618	178 195	30 651	22 804	357	486,0	142,1
JUNI	1 924	279 779	102	50 465	175 396	31 556	22 260	331	447,0	140,5
JULI	1 943	272 774	150	48 496	173 588	30 687	19 853	402	495,1	136,4
AUGUST	1 952	271 562	152	47 668	173 334	29 957	20 441	389	491,3	135,4
SEPTEMBER	1 982	274 410	159	46 824	173 100	30 244	24 083	395	493,2	136,3
OKTOBER	2 327	285 810	359	47 404	181 100	32 105	24 842	458	575,8	144,2
NOVEMBER	2 355	282 721	351	46 468	179 388	31 859	24 655	642	598,3	150,8
DEZEMBER	2 362	278 252	360	45 345	177 147	30 738	24 662	694	555,1	151,9
1992 JANUAR	2 414	268 951	360	42 808	161 951	38 687	25 145	492	513,3	143,5
FEBRUAR	2 489	270 006	384	42 987	164 060	37 782	24 813	532	468,0	143,6
MAERZ	2 520	271 875	386	42 974	166 341	37 613	24 561	494	537,0	146,4
APRIL	2 527	271 224	380	42 563	166 089	37 817	24 375	478	557,3	149,6
MAI	2 594	271 884	396	42 681	166 294	38 184	24 329	494	613,1	164,7
JUNI	2 625	270 457	402	42 092	169 112	35 224	23 627	562	638,2	172,3
JULI	2 640	265 776	382	41 026	163 365	39 668	21 335	552	644,1	163,3
AUGUST	2 647	267 077	356	40 588	162 064	40 567	23 502	664	606,3	160,7
SEPTEMBER	2 662	269 285	358	40 461	161 875	41 683	24 908	684	652,7	162,5
OKTOBER	3 351	290 990	653	42 875	172 284	49 160	26 018	781	696,2	172,8
NOVEMBER	3 424	292 016	650	42 988	172 512	49 741	26 125	792	741,4	198,1
DEZEMBER	3 437	288 923	660	42 637	170 944	48 921	25 761	903	713,5	188,2
1993 JANUAR	3 492	289 383	642	42 778	170 896	48 584	26 483	849	594,3	174,9
FEBRUAR	3 528	286 700	639	42 246	169 383	48 885	25 547	768	526,6	176,0
MAERZ	3 542	287 187	610	42 117	169 572	49 648	25 240	840	661,3	175,9
VERAENDERUNG GEGEN VORMONAT IN %										
1991 MAERZ	3,9	0,9	10,3	0,7	1,2	0,0	0,1	5,6	31,0	8,2
APRIL	0,3	-2,5	5,3	-3,6	-2,6	-0,3	-1,7	5,3	18,2	2,3
MAI	0,4	-0,6	-1,3	-1,4	-0,2	-1,8	-0,9	-4,8	7,1	5,6
JUNI	3,3	-1,3	30,8	-2,2	-1,6	3,0	-2,4	-7,3	-8,0	-1,2
JULI	1,0	-2,5	47,1	-3,9	-1,0	-2,8	-10,8	21,5	10,8	-2,9
AUGUST	0,5	-0,4	1,3	-1,7	-0,1	-2,3	3,0	-3,2	-0,8	-0,8
SEPTEMBER	1,5	1,0	4,6	-1,8	-0,1	0,9	17,8	1,6	0,4	0,7
OKTOBER	17,4	4,2	125,8	1,2	4,6	6,2	3,2	15,9	16,8	5,8
NOVEMBER	1,2	-1,1	-2,2	-2,0	-0,9	-0,8	-0,8	40,2	3,6	11,5
DEZEMBER	0,3	-1,6	2,6	-2,4	-1,2	-3,5	0,0	8,1	-6,9	0,7
1992 JANUAR	2,2	-3,3	0,0	-5,6	-8,6	25,9	2,0	-29,1	-7,5	-11,3
FEBRUAR	3,1	0,4	6,7	0,4	1,3	-2,3	-1,3	8,1	-8,8	0,0
MAERZ	1,2	0,7	0,5	0,0	1,4	-0,4	-1,0	-7,1	14,7	2,0
APRIL	0,3	-0,2	-1,6	-1,0	-0,2	0,5	-0,8	-3,2	3,8	2,2
MAI	2,7	0,2	4,2	0,3	0,1	1,0	-0,2	3,3	10,0	10,1
JUNI	1,2	-0,5	1,5	-1,4	1,7	-7,8	-2,9	13,8	4,1	4,7
JULI	0,6	-1,7	-5,0	-2,5	-3,4	12,6	-9,7	-1,8	0,9	-5,2
AUGUST	0,3	0,5	-6,8	-1,1	-0,8	2,3	10,2	20,3	-5,9	-1,6
SEPTEMBER	0,6	0,8	0,6	-0,3	-0,1	2,8	6,0	3,0	7,6	1,1
OKTOBER	25,9	8,1	82,4	6,0	6,4	17,9	4,6	14,2	6,7	6,3
NOVEMBER	2,2	0,4	-0,5	0,3	0,1	1,2	0,4	1,4	6,5	14,7
DEZEMBER	0,4	-1,1	1,5	-0,8	-0,9	-1,6	-1,4	14,0	-3,8	-5,0
1993 JANUAR	1,6	0,2	-2,7	0,3	0,0	-0,7	2,8	-6,0	-18,1	-7,0
FEBRUAR	1,0	-0,9	-0,5	-1,2	-0,9	0,6	-3,5	-9,5	-9,5	0,6
MAERZ	0,4	0,2	-4,5	-0,3	0,1	1,6	-1,2	9,4	25,1	0,0
VERAENDERUNG GEGEN VORJAHRESZEITRAUM IN %										
1993 JAN.-MAERZ	42,3	6,5	67,3	-1,2	3,6	29,0	3,7	61,9	16,9	21,5
1992 MAERZ	36,2	-7,0	414,7	-20,8	-9,3	20,1	4,9	38,8	39,9	11,3
APRIL	36,2	-4,9	381,0	-18,7	-7,0	21,1	5,9	27,5	22,8	11,2
MAI	39,2	-4,0	407,7	-17,3	-6,7	24,6	6,7	38,4	26,1	15,9
JUNI	36,4	-3,3	294,1	-16,6	-3,6	11,6	6,1	69,8	42,8	22,7
JULI	35,9	-2,6	154,7	-15,4	-5,9	29,3	7,5	37,3	30,1	19,7
AUGUST	35,6	-1,7	134,2	-14,9	-6,5	35,4	15,0	70,7	23,4	18,7
SEPTEMBER	34,3	-1,9	125,2	-13,6	-6,5	37,8	3,4	73,2	32,3	19,2
OKTOBER	44,0	1,8	81,9	-9,8	-4,9	53,1	4,7	70,5	20,9	19,8
NOVEMBER	45,4	3,3	85,2	-7,5	-3,8	56,1	6,0	23,4	24,3	23,2
DEZEMBER	45,5	3,8	83,3	-6,0	-3,5	59,2	4,5	30,1	28,5	16,2
1993 JANUAR	44,7	7,6	78,3	-0,1	5,5	25,6	5,3	72,6	13,8	21,9
FEBRUAR	41,7	6,2	66,4	-1,7	3,2	29,4	3,0	44,4	13,0	22,6
MAERZ	40,6	5,6	58,0	-2,0	1,9	32,0	2,8	70,0	23,2	20,1

1) SIEHE HINWEIS ZU DEN BAUBERICHTERSTATTUNGEN IN DEN NEUEN LAENDERN UND BERLIN-OST, S.6,7.

BAUBERICHTERSTATTUNG

1 BAUHAUPTGEWERBE

1.8.2.1 GELEISTETE ARBEITSSTUNDEN INSGESAMT, WOHNUNGS-, GEWERBL. BAU
- BETRIEBE MIT 20 BESCHAEFTIGTEN UND MEHR -

1 000 STD.

ZEITRAUM	GELEISTETE ARBEITS- STUNDEN INSGESAMT	DAVON		WOHNUNGS- BAU	LAND- WIRTSCH. BAU	GEWERBL. UND INDUSTRIELLER BAU		
		HOCHBAU	TIEFBAU			ZUSAMMEN	DAVON	
							HOCHBAU	TIEFBAU
DEUTSCHLAND								
1992 JAN.-MAERZ	274 380	170 217	104 143	57 680	1 484	109 905	82 314	27 591
1993 JAN.-MAERZ	262 982	164 487	98 495	60 294	1 237	106 164	78 100	28 064
1991 MAERZ	99 209	61 356	37 853	22 243	650	37 636	28 082	9 554
APRIL	113 342	67 859	45 483	25 265	717	41 380	30 612	10 768
MAI	104 389	62 563	41 826	23 429	729	38 446	28 263	10 183
JUNI	108 857	64 868	43 989	24 245	757	39 639	29 378	10 261
JULI	115 146	68 602	46 544	24 890	764	42 583	31 645	10 938
AUGUST	103 230	60 809	42 421	21 043	709	38 505	28 576	9 929
SEPTEMBER	114 851	67 191	47 660	24 248	724	41 627	30 650	10 977
OKTOBER	124 070	72 851	51 219	26 394	730	44 965	33 344	11 621
NOVEMBER	110 119	65 140	44 979	23 282	654	40 191	29 884	10 307
DEZEMBER	77 897	46 482	31 415	15 670	423	29 855	22 137	7 718
1992 JANUAR	81 447	52 227	29 220	17 259	441	33 671	25 608	8 063
FEBRUAR	85 504	53 714	31 790	17 996	433	34 988	26 204	8 784
MAERZ	107 409	64 276	43 133	22 425	610	41 246	30 502	10 744
APRIL	111 675	65 307	46 368	23 862	541	41 129	30 111	11 018
MAI	107 819	62 815	45 004	23 265	584	39 523	28 900	10 623
JUNI	114 759	66 606	48 153	24 809	706	42 146	30 669	11 477
JULI	115 499	67 126	48 373	24 264	650	43 224	31 544	11 680
AUGUST	103 527	60 098	43 429	21 490	561	39 051	28 360	10 691
SEPTEMBER	122 610	70 960	51 650	26 202	666	45 204	32 893	12 311
OKTOBER	126 177	73 004	53 173	27 987	693	46 125	33 193	12 926
NOVEMBER	113 379	66 566	46 813	25 288	597	41 665	30 171	11 494
DEZEMBER	90 982	54 070	36 912	20 598	493	33 777	24 461	9 316
1993 JANUAR	76 228	48 998	27 230	17 573	324	31 845	23 679	8 166
FEBRUAR	76 466	48 649	27 817	17 395	447	31 565	23 409	8 156
MAERZ	110 288	66 840	43 448	25 336	466	42 754	31 012	11 742
VERAENDERUNG GEGEN VORMONAT IN %								
1991 MAERZ	67,9	50,8	105,7	71,4	15,5	43,0	37,9	60,1
APRIL	14,2	10,6	20,2	13,6	10,3	9,9	9,0	12,7
MAI	-7,9	-7,8	-8,0	-7,3	1,7	-7,1	-7,7	-5,4
JUNI	4,3	3,7	5,2	3,5	3,8	3,1	3,9	0,8
JULI	5,8	5,8	5,8	2,7	0,9	7,4	7,7	6,6
AUGUST	-10,3	-11,4	-8,9	-15,5	-7,2	-9,6	-9,7	-9,2
SEPTEMBER	11,3	10,5	12,4	15,2	2,1	8,1	7,3	10,6
OKTOBER	8,0	8,4	7,5	8,9	0,8	8,0	8,8	5,9
NOVEMBER	-11,2	-10,6	-12,2	-11,8	-10,4	-10,6	-10,4	-11,3
DEZEMBER	-29,3	-28,6	-30,2	-32,7	-35,3	-25,7	-25,9	-25,1
1992 JANUAR	4,6	12,4	-7,0	10,1	4,3	12,8	15,7	4,5
FEBRUAR	5,0	2,8	8,8	4,3	-1,8	3,9	2,3	8,9
MAERZ	25,6	19,7	35,7	24,6	40,9	17,9	16,4	22,3
APRIL	4,0	1,6	7,5	6,4	-11,3	-0,3	-1,3	2,6
MAI	-3,5	-3,8	-2,9	-2,5	7,9	-3,9	-4,0	-3,6
JUNI	6,4	6,0	7,0	6,6	20,9	6,6	6,1	8,0
JULI	0,6	0,8	0,5	-2,2	-7,9	2,6	2,9	1,8
AUGUST	-10,4	-10,5	-10,2	-11,4	-13,7	-9,7	-10,1	-8,5
SEPTEMBER	18,4	18,1	18,9	21,9	18,7	15,8	16,0	15,2
OKTOBER	2,9	2,9	2,9	6,8	4,1	2,0	0,9	5,0
NOVEMBER	-10,1	-8,8	-12,0	-9,6	-13,9	-9,7	-9,1	-11,1
DEZEMBER	-19,8	-18,8	-21,2	-18,5	-17,4	-18,9	-18,9	-18,9
1993 JANUAR	-16,2	-9,4	-26,2	-14,7	-34,3	-5,7	-3,2	-12,3
FEBRUAR	0,3	-0,7	2,2	-1,1	38,0	-0,9	-1,1	-0,1
MAERZ	44,2	37,4	56,2	45,7	4,3	35,4	32,5	44,0
VERAENDERUNG GEGEN VORJAHRESZEITRAUM IN %								
1993 JAN.-MAERZ	-4,1	-3,4	-5,4	4,5	-16,6	-3,4	-5,1	1,7
1992 MAERZ	8,3	4,8	13,9	0,8	-8,2	9,6	8,6	12,5
APRIL	-1,5	-3,8	1,9	-5,6	-24,5	-0,6	-1,6	2,3
MAI	3,3	0,4	7,6	-0,7	-19,9	2,8	2,3	4,3
JUNI	5,4	2,7	9,5	2,3	-6,7	6,3	4,4	11,9
JULI	0,3	-2,2	3,9	-2,5	-14,9	1,5	-0,3	6,8
AUGUST	0,3	-1,2	2,4	2,1	-20,9	1,4	-0,8	7,7
SEPTEMBER	6,8	5,6	8,4	8,1	-8,0	8,6	7,3	12,2
OKTOBER	1,7	0,2	3,8	6,0	-5,1	2,6	-0,4	11,2
NOVEMBER	3,0	2,2	4,1	8,6	-8,7	3,7	1,0	11,6
DEZEMBER	16,8	16,3	17,5	31,4	16,5	13,1	10,6	20,7
1993 JANUAR	-8,4	-6,2	-6,8	1,8	-26,5	-5,4	-7,5	1,3
FEBRUAR	-10,6	-9,4	-12,5	-3,4	3,2	-9,8	-10,7	-7,1
MAERZ	2,7	4,0	0,7	13,0	-23,6	3,7	1,7	9,3

BAUBERICHTERSTATTUNG

1 BAUHAUPTGEWERBE

1.8.2.2 GELEISTETE ARBEITSSTUNDEN OEFFENTL. UND VERKEHRSBAU
- BETRIEBE MIT 20 BESCHAEFTIGTEN UND MEHR -

1 000 STD.

ZEITRAUM	OEFFENTL. BAU ZUSAMMEN	HOCHBAU				TIEFBAU			
		ZUSAMMEN	DAVON			ZUSAMMEN	DAVON		
			ORGANI- SATIONEN OHNE ERWERBS- ZWECK	GEBIETS- KOERPER- SCHAFTEN	DEUTSCHE BUNDESBahn UND BUNDESPOST		STRASSEN- BAU	GEBIETS- KOERPER- SCHAFTEN	DEUTSCHE BUNDESBahn UND BUNDESPOST
DEUTSCHLAND									
1992 JAN.-MAERZ	105 291	28 739	4 991	20 739	3 009	76 552	28 114	37 726	10 712
1993 JAN.-MAERZ	95 287	24 856	4 493	18 060	2 303	70 431	24 704	35 682	10 045
1991 MAERZ	38 680	10 381	1 756	7 369	1 257	28 299	11 005	13 513	3 781
APRIL	45 980	11 265	1 956	8 018	1 291	34 715	14 079	16 028	4 608
MAI	41 785	10 142	1 696	7 283	1 163	31 643	13 125	14 317	4 201
JUNI	44 216	10 488	1 854	7 520	1 114	33 728	14 116	15 264	4 348
JULI	46 909	11 303	2 014	8 244	1 045	35 606	14 859	16 269	4 478
AUGUST	42 973	10 481	1 834	7 687	960	32 492	13 795	14 597	4 100
SEPTEMBER	48 252	11 569	1 929	8 533	1 107	36 683	15 723	16 478	4 482
OKTOBER	51 981	12 383	2 062	9 166	1 155	39 598	16 927	17 808	4 863
NOVEMBER	45 982	11 310	1 892	8 417	1 001	34 672	14 404	15 763	4 515
DEZEMBER	31 949	8 252	1 342	6 084	826	23 697	9 289	11 273	3 135
1992 JANUAR	30 076	8 919	1 533	6 316	1 070	21 157	7 456	10 650	3 051
FEBRUAR	32 087	9 081	1 602	6 553	926	23 006	8 201	11 535	3 270
MAERZ	43 128	10 739	1 856	7 870	1 013	32 389	12 457	15 541	4 391
APRIL	46 143	10 793	1 900	7 907	986	35 350	14 200	16 559	4 591
MAI	44 447	10 066	1 742	7 384	940	34 381	13 845	16 101	4 435
JUNI	47 098	10 422	1 821	7 603	998	36 676	15 019	17 107	4 550
JULI	47 361	10 668	1 867	7 846	955	36 693	15 055	17 261	4 377
AUGUST	42 425	9 687	1 705	7 021	961	32 738	13 321	15 412	4 005
SEPTEMBER	50 538	11 199	2 015	8 186	998	39 339	16 171	18 442	4 726
OKTOBER	51 372	11 125	2 052	8 045	1 028	40 247	16 363	18 989	4 895
NOVEMBER	45 829	10 510	1 941	7 632	937	35 319	14 173	16 724	4 422
DEZEMBER	36 114	8 518	1 592	6 048	878	27 596	10 996	13 141	3 459
1993 JANUAR	26 486	7 422	1 263	5 440	719	19 064	6 613	9 580	2 861
FEBRUAR	27 069	7 408	1 319	5 410	679	19 661	6 704	10 094	2 863
MAERZ	41 732	10 026	1 911	7 210	905	31 706	11 387	15 998	4 321
VERAENDERUNG GEGEN VORMONAT IN %									
1991 MAERZ	101,3	53,1	71,0	51,0	44,3	127,5	152,0	108,7	137,1
APRIL	18,9	8,5	11,4	8,8	2,7	22,7	27,9	18,6	21,9
MAI	-9,1	-10,0	-13,3	-9,2	-9,9	-8,8	-6,8	-10,7	-8,8
JUNI	5,8	3,4	9,3	3,3	-4,2	6,6	7,6	6,6	3,6
JULI	6,1	7,8	8,6	9,6	-6,2	5,6	5,3	6,6	3,0
AUGUST	-8,4	-7,3	-8,9	-6,8	-8,1	-8,7	-7,2	-10,3	-8,4
SEPTEMBER	12,3	10,4	5,2	11,0	15,3	12,9	14,0	12,9	9,3
OKTOBER	7,7	7,0	6,9	7,4	4,3	7,9	7,7	8,1	8,5
NOVEMBER	-11,5	-8,7	-8,2	-8,2	-13,3	-12,4	-14,8	-11,5	-7,2
DEZEMBER	-30,5	-27,0	-29,1	-27,7	-17,5	-31,7	-35,5	-28,4	-30,6
1992 JANUAR	-5,9	8,1	14,2	3,8	29,5	-10,7	-19,7	-5,5	-2,7
FEBRUAR	6,7	1,8	4,5	3,8	-13,5	8,7	10,0	8,3	7,2
MAERZ	34,4	18,3	15,9	20,1	9,4	40,8	51,9	34,7	34,3
APRIL	7,0	0,5	2,4	0,5	-2,7	9,1	14,0	6,6	4,6
MAI	-3,7	-6,7	-8,3	-6,6	-4,7	-2,7	-2,5	-2,8	-3,4
JUNI	6,0	3,5	4,5	3,0	6,2	6,7	8,5	6,2	2,6
JULI	0,6	2,4	2,5	3,2	-4,3	0,0	0,2	0,9	-3,8
AUGUST	-10,4	-9,2	-8,7	-10,5	0,6	-10,8	-11,5	-10,7	-8,5
SEPTEMBER	19,1	15,6	18,2	16,6	3,9	20,2	21,4	19,7	18,0
OKTOBER	1,7	-0,7	1,8	-1,7	3,0	2,3	1,2	3,0	3,6
NOVEMBER	-10,8	-5,5	-5,4	-5,1	-8,9	-12,2	-13,4	-11,9	-9,7
DEZEMBER	-21,2	-19,0	-18,0	-20,8	-6,3	-21,9	-22,4	-21,4	-21,8
1993 JANUAR	-26,7	-12,9	-20,7	-10,1	-18,1	-30,9	-39,9	-27,0	-17,3
FEBRUAR	2,2	-0,2	4,4	-0,6	-5,6	3,1	1,4	5,3	0,1
MAERZ	54,2	35,3	44,9	33,3	33,3	61,3	69,9	58,5	50,9
VERAENDERUNG GEGEN VORJAHRESZEITRAUM IN %									
1993 JAN.-MAERZ	-9,5	-13,5	-10,0	-12,9	-23,5	-8,0	-12,1	-5,4	-6,2
1992 MAERZ	11,5	3,4	5,7	6,8	-19,4	14,5	13,2	15,0	16,1
APRIL	0,4	-4,2	-2,9	-1,4	-23,6	1,8	0,9	3,3	-0,4
MAI	6,4	-0,7	2,7	1,4	-19,2	8,7	5,5	12,5	5,6
JUNI	6,5	-0,6	-1,8	1,1	-10,4	8,7	6,4	12,1	4,6
JULI	1,0	-5,6	-7,3	-4,8	-8,6	3,1	1,3	6,1	-2,3
AUGUST	-1,3	-7,6	-7,0	-8,7	0,1	0,8	-3,4	5,6	-2,3
SEPTEMBER	4,7	-9,2	4,5	-4,1	-9,8	7,2	2,8	11,9	5,4
OKTOBER	-1,2	-10,2	-0,5	-12,2	-11,0	1,6	-3,3	6,6	0,7
NOVEMBER	-0,3	-7,1	2,6	-9,3	-6,4	1,9	-1,6	6,2	-2,1
DEZEMBER	13,0	3,2	18,6	-0,6	6,3	16,5	18,4	16,6	10,3
1993 JANUAR	-11,9	-16,8	-17,6	-13,9	-32,8	-9,9	-11,3	-10,0	-6,2
FEBRUAR	-15,6	-18,4	-17,7	-17,4	-26,7	-14,5	-18,3	-12,5	-12,4
MAERZ	-3,2	-6,6	3,0	-8,4	-10,7	-2,1	-8,6	2,9	-1,6

BAUBERICHTERSTATTUNG

1 BAUHAUPTGEWERBE

1.8.2.1 GELEISTETE ARBEITSSTUNDEN INSGESAMT, WOHNUNGS-, GEWERBL. BAU
- BETRIEBE MIT 20 BESCHAEFTIGTEN UND MEHR -

1 000 STD.

ZEITRAUM	GELEISTETE ARBEITS- STUNDEN INSGESAMT	DAVON		WOHNUNGS- BAU	LAND- WIRTSCH. BAU	GEWERBL. UND INDUSTRIELLER BAU		
		HOCHBAU	TIEFBAU			ZUSAMMEN	DAVON	
							HOCHBAU	TIEFBAU
FRUEHERES BUNDESGBEIT								
1992 JAN.-MAERZ	194 539	117 985	76 554	45 551	782	74 470	54 061	20 409
1993 JAN.-MAERZ	183 270	112 876	70 394	46 677	693	68 527	49 266	19 261
1991 MAERZ	73 569	43 285	30 284	17 010	227	26 161	19 089	7 072
APRIL	85 375	48 602	36 773	19 494	373	29 191	21 087	8 104
MAI	77 579	44 337	33 242	17 972	384	26 757	19 165	7 592
JUNI	82 230	46 834	35 396	18 750	425	28 126	20 352	7 774
JULI	86 414	49 267	37 147	19 332	388	30 317	21 935	8 382
AUGUST	76 001	42 865	33 136	16 273	386	27 119	19 447	7 672
SEPTEMBER	85 862	48 399	37 463	19 249	363	29 667	21 166	8 501
OKTOBER	92 105	52 428	39 677	21 033	386	31 888	22 918	8 970
NOVEMBER	79 325	45 696	33 629	18 361	339	27 772	19 971	7 801
DEZEMBER	55 582	32 196	23 386	12 301	237	20 702	14 845	5 857
1992 JANUAR	56 589	35 363	21 226	13 332	186	22 726	16 586	6 140
FEBRUAR	60 452	37 261	23 191	14 225	241	23 577	17 254	6 323
MAERZ	77 498	45 361	32 137	17 994	355	28 167	20 221	7 946
APRIL	82 225	46 956	35 269	19 321	322	28 361	20 172	8 189
MAI	79 775	45 354	34 421	18 846	362	27 317	19 378	7 939
JUNI	84 131	47 692	36 449	19 734	407	28 933	20 528	8 405
JULI	84 740	48 118	36 622	19 378	376	29 630	21 099	8 531
AUGUST	74 828	42 486	32 342	17 019	344	26 477	18 752	7 725
SEPTEMBER	90 164	51 061	39 103	21 067	395	30 871	21 937	8 934
OKTOBER	90 795	51 750	39 045	22 090	362	30 795	21 748	9 047
NOVEMBER	80 292	46 605	33 687	19 782	321	27 358	19 528	7 828
DEZEMBER	64 404	37 783	26 621	16 057	303	22 255	15 832	6 423
1993 JANUAR	51 505	32 813	18 692	13 373	167	20 031	14 566	5 465
FEBRUAR	53 437	33 306	20 131	13 440	295	20 489	14 836	5 633
MAERZ	78 328	45 757	31 571	19 864	231	28 027	19 864	8 163
VERAENDERUNG GEGEN VORMONAT IN %								
1991 MAERZ	80,9	62,4	115,9	87,8	47,4	49,3	43,9	66,1
APRIL	16,0	12,3	21,4	14,6	64,3	11,6	10,5	14,6
MAI	-9,1	-8,8	-8,6	-7,8	2,9	-8,3	-9,1	-6,3
JUNI	6,0	5,6	6,5	4,3	10,7	5,1	6,2	2,4
JULI	5,1	5,2	4,9	3,1	-8,7	7,8	7,8	7,8
AUGUST	-12,1	-13,0	-10,8	-15,8	2,1	-10,5	-11,3	-8,5
SEPTEMBER	13,0	12,9	13,1	18,3	-8,3	9,4	8,8	10,8
OKTOBER	7,3	8,3	5,9	9,3	6,3	7,5	8,3	5,5
NOVEMBER	-13,9	-12,8	-15,2	-12,7	-12,2	-12,9	-12,8	-13,0
DEZEMBER	-29,9	-29,5	-30,5	-33,0	-30,1	-25,5	-25,7	-24,9
1992 JANUAR	1,8	9,8	-9,2	8,4	-21,5	9,8	11,7	4,8
FEBRUAR	6,8	5,4	9,3	6,7	29,6	3,7	4,0	3,0
MAERZ	28,2	21,7	38,6	26,5	47,3	19,5	17,2	25,7
APRIL	6,1	3,5	9,7	7,4	-9,3	0,7	-0,2	3,1
MAI	-3,0	-3,4	-2,4	-2,5	12,4	-3,7	-3,9	-3,1
JUNI	5,5	5,1	5,9	4,7	12,4	5,9	5,9	5,9
JULI	0,7	0,9	0,5	-1,8	-7,6	2,4	2,8	1,5
AUGUST	-11,7	-11,7	-11,7	-12,2	-8,5	-10,6	-11,1	-9,4
SEPTEMBER	20,5	20,2	20,9	23,8	14,8	16,6	17,0	15,7
OKTOBER	0,7	1,3	-0,1	4,9	-8,4	-0,2	-0,9	1,3
NOVEMBER	-11,6	-9,9	-13,7	-10,4	-11,3	-11,2	-10,2	-13,5
DEZEMBER	-19,8	-18,9	-21,0	-18,8	-5,6	-18,6	-18,9	-17,9
1993 JANUAR	-20,0	-13,2	-29,8	-16,7	-44,9	-10,0	-8,0	-14,9
FEBRUAR	3,8	1,5	7,7	0,5	76,6	2,2	1,9	3,1
MAERZ	46,6	40,4	56,8	47,8	-21,7	36,9	33,9	44,9
VERAENDERUNG GEGEN VORJAHRESZEITRAUM IN %								
1993 JAN.-MAERZ	-5,8	-4,3	-8,0	2,5	-11,4	-8,0	-8,9	-5,6
1992 MAERZ	5,3	4,8	6,1	5,8	56,4	7,7	5,9	12,4
APRIL	-3,7	-3,4	-4,1	-0,9	-13,7	-2,8	-4,3	1,0
MAI	2,8	2,3	3,5	4,9	-5,7	2,1	1,1	4,6
JUNI	2,3	1,8	3,0	5,2	-4,2	2,9	0,9	8,1
JULI	-1,9	-2,3	-1,4	0,2	-3,1	-2,3	-3,8	1,8
AUGUST	-1,5	-0,9	-2,4	4,6	-13,1	-2,4	-3,6	0,7
SEPTEMBER	5,0	5,5	4,4	9,4	8,8	4,1	3,6	5,1
OKTOBER	-1,4	-1,3	-1,6	5,0	-6,2	-3,4	-5,1	0,9
NOVEMBER	1,2	2,0	0,2	7,7	-5,3	-1,6	-2,2	0,3
DEZEMBER	15,9	17,4	13,8	30,5	27,8	7,5	6,6	9,7
1993 JANUAR	-9,0	-7,2	-11,9	0,3	-10,2	-11,9	-12,2	-11,0
FEBRUAR	-11,6	-10,6	-13,2	-5,5	22,4	-13,2	-14,0	-10,9
MAERZ	1,1	3,1	-1,8	10,4	-34,9	-0,5	-1,8	2,7

BAUBERICHTERSTATTUNG

1 BAUHAUPTGEWERBE

1.8.2.2 GELEISTETE ARBEITSSTUNDEN ÖFFENTL. UND VERKEHRSBAU
- BETRIEBE MIT 20 BESCHÄFTIGTEN UND MEHR -

1 000 STD.

ZEITRAUM	ÖFFENTL. BAU ZUSAMMEN	HOCHBAU				TIEFBAU			
		ZUSAMMEN	DAVON			ZUSAMMEN	DAVON		
			ORGANI- SATIONEN OHNE ERWERBS- ZWECK	GEBIETS- KÖRPER- SCHAFTEN	DEUTSCHE BUNDESBAHN UND BUNDESPOST		STRASSEN- BAU	GEBIETS- KÖRPER- SCHAFTEN	DEUTSCHE BUNDESBAHN UND BUNDESPOST
FRÜHERES BUNDESGBIET									
1992 JAN.-MAERZ	73 736	17 591	3 681	12 604	1 306	56 145	21 288	27 932	6 925
1993 JAN.-MAERZ	67 373	16 240	3 364	11 684	1 192	51 133	19 251	26 222	5 660
1991 MAERZ	30 171	6 959	1 393	5 033	533	23 212	9 131	11 151	2 930
APRIL	36 317	7 648	1 544	5 531	573	28 669	11 859	13 245	3 565
MAI	32 466	6 816	1 385	4 928	503	25 650	10 811	11 735	3 104
JUNI	34 929	7 307	1 527	5 245	535	27 622	11 730	12 667	3 225
JULI	36 377	7 612	1 605	5 498	509	28 765	12 222	13 292	3 251
AUGUST	32 213	6 749	1 359	4 917	473	25 464	10 932	11 592	2 940
SEPTEMBER	36 583	7 621	1 554	5 489	578	28 962	12 456	13 233	3 273
OKTOBER	38 798	8 091	1 625	5 885	581	30 707	13 179	13 989	3 539
NOVEMBER	32 853	7 025	1 417	5 133	475	25 828	10 805	11 855	3 168
DEZEMBER	22 342	4 813	984	3 440	389	17 529	7 092	8 395	2 042
1992 JANUAR	20 345	5 259	1 136	3 704	419	15 086	5 472	7 733	1 881
FEBRUAR	22 409	5 541	1 144	3 987	410	16 868	6 250	8 519	2 099
MAERZ	30 982	6 791	1 401	4 913	477	24 191	9 566	11 690	2 945
APRIL	34 221	7 141	1 481	5 154	506	27 080	11 323	12 609	3 148
MAI	33 250	6 768	1 352	4 940	476	26 482	11 095	12 317	3 070
JUNI	35 057	7 013	1 412	5 119	482	28 044	11 860	13 074	3 110
JULI	35 356	7 265	1 501	5 279	485	28 091	11 910	13 121	3 080
AUGUST	30 988	6 371	1 322	4 636	413	24 617	10 390	11 562	2 665
SEPTEMBER	37 831	7 662	1 657	5 540	465	30 169	12 880	14 078	3 211
OKTOBER	37 548	7 550	1 623	5 465	462	29 998	12 664	14 197	3 137
NOVEMBER	32 833	6 974	1 525	4 962	487	25 859	10 703	12 330	2 826
DEZEMBER	25 789	5 591	1 231	3 929	431	20 198	8 384	9 632	2 182
1993 JANUAR	17 934	4 707	947	3 398	362	13 227	4 873	6 815	1 539
FEBRUAR	19 233	4 735	971	3 418	346	14 498	5 349	7 560	1 589
MAERZ	30 206	6 798	1 446	4 868	484	23 408	9 029	11 847	2 532
VERAENDERUNG GEGEN VORMONAT IN %									
1991 MAERZ	116,6	67,1	81,6	65,0	53,6	137,7	166,5	117,2	142,5
APRIL	20,4	9,9	10,8	9,9	7,5	23,5	29,9	18,8	21,7
MAI	-10,6	-10,9	-10,3	-10,9	-12,2	-10,5	-8,8	-11,4	-12,9
JUNI	7,6	7,2	10,3	6,4	6,4	7,7	8,5	7,9	3,9
JULI	4,1	4,2	5,1	4,8	-4,9	4,1	4,2	4,9	0,8
AUGUST	-11,4	-11,3	-15,3	-10,6	-7,1	-11,5	-10,6	-12,8	-9,6
SEPTEMBER	13,6	12,9	14,3	11,6	22,2	13,7	13,9	14,2	11,3
OKTOBER	6,1	6,2	4,6	7,2	0,5	6,0	5,8	5,7	8,1
NOVEMBER	-15,3	-13,2	-12,8	-12,8	-18,2	-15,9	-18,0	-15,3	-10,5
DEZEMBER	-32,0	-31,5	-30,6	-33,0	-18,1	-32,1	-34,4	-29,2	-35,5
1992 JANUAR	-8,9	9,3	15,4	7,7	7,7	-13,9	-22,8	-7,9	-7,9
FEBRUAR	10,1	5,4	0,7	7,6	-2,1	11,8	14,2	10,2	11,6
MAERZ	38,3	22,6	22,5	23,2	16,3	43,4	53,1	37,1	40,3
APRIL	10,5	5,2	5,7	4,9	6,1	11,9	18,4	8,0	6,9
MAI	-2,8	-5,2	-8,7	-4,2	-5,9	-2,2	-2,0	-2,3	-2,5
JUNI	5,4	3,6	4,4	3,6	1,3	5,9	6,9	6,1	1,3
JULI	0,9	3,6	6,3	3,1	0,6	0,2	0,4	0,4	-1,6
AUGUST	-12,4	-12,3	-11,9	-12,2	-14,8	-12,4	-12,8	-11,9	-12,9
SEPTEMBER	22,1	20,3	25,3	19,5	12,6	22,6	24,0	21,8	20,5
OKTOBER	-0,7	-1,5	-2,1	-1,4	-0,6	-0,6	-1,7	0,8	-2,3
NOVEMBER	-12,6	-7,6	-6,0	-9,2	5,4	-13,8	-15,5	-13,2	-9,9
DEZEMBER	-21,5	-19,8	-19,3	-20,8	-11,5	-21,9	-21,7	-21,9	-22,8
1993 JANUAR	-30,5	-15,8	-23,1	-13,5	-16,0	-34,5	-41,9	-29,2	-29,5
FEBRUAR	7,2	0,6	2,5	0,6	-4,4	9,6	9,8	10,9	3,2
MAERZ	57,1	43,6	48,9	42,4	39,9	61,5	68,8	56,7	59,3
VERAENDERUNG GEGEN VORJAHRESZEITRAUM IN %									
1993 JAN.-MAERZ	-8,6	-7,7	-8,6	-7,3	-8,7	-8,9	-9,6	-6,1	-18,3
1992 MAERZ	2,7	-2,4	0,6	-2,4	-10,5	4,2	4,8	4,7	0,5
APRIL	-5,8	-6,6	-4,1	-6,8	-11,7	-5,5	-4,5	-4,8	-11,7
MAI	2,4	-0,7	-2,4	0,2	-5,4	3,2	2,6	5,0	-1,1
JUNI	0,4	-4,0	-7,5	-2,4	-9,9	1,6	1,1	3,2	-3,6
JULI	-2,8	-4,6	-6,5	-4,0	-4,7	-2,3	-2,6	-1,3	-6,9
AUGUST	-3,8	-5,6	-2,7	-5,7	-12,7	-3,3	-5,0	-0,3	-9,4
SEPTEMBER	3,4	0,5	6,6	0,9	-19,6	4,2	3,4	6,4	-1,9
OKTOBER	-3,2	-6,7	-0,1	-7,1	-20,5	-2,3	-3,9	1,5	-11,4
NOVEMBER	-0,1	-0,7	7,6	-3,3	2,5	0,1	-0,9	4,0	-10,8
DEZEMBER	15,4	16,2	25,1	14,2	10,8	15,2	18,2	14,7	6,9
1993 JANUAR	-11,9	-10,5	-16,6	-8,3	-13,6	-12,3	-10,9	-11,9	-18,2
FEBRUAR	-14,2	-14,5	-15,1	-14,3	-15,6	-14,1	-14,4	-11,3	-24,3
MAERZ	-2,5	0,1	3,2	-0,9	1,5	-3,2	-5,6	1,4	-14,0

BAUBERICHTERSTATTUNG

1 BAUHAUPTGEWERBE

1.8.2.1 GELEISTETE ARBEITSSTUNDEN INSGESAMT, WOHNUNGS-, GEWERBL. BAU
- BETRIEBE MIT 20 BESCHAEFTIGTEN UND MEHR -

1 000 STD.

ZEITRAUM	GELEISTETE ARBEITS- STUNDEN INSGESAMT	DAVON		WOHNUNGS- BAU	LAND- WIRTSCH. BAU	GEWERBL. UND INDUSTRIELLER BAU		
		HOCHBAU	TIEFBAU			ZUSAMMEN	DAVON	
							HOCHBAU	TIEFBAU
NEUE LAENDER UND BERLIN-OST 1)								
1992 JAN.-MAERZ	79 821	62 232	27 589	12 129	702	35 435	28 253	7 182
1993 JAN.-MAERZ	79 712	51 611	28 101	13 617	544	37 637	28 834	8 803
1991 MAERZ	25 640	18 071	7 569	5 233	423	11 475	8 993	2 482
APRIL	27 967	19 257	8 710	5 771	344	12 189	9 525	2 664
MAI	26 810	18 226	8 584	5 457	345	11 689	9 098	2 591
JUNI	26 627	18 034	8 593	5 495	332	11 513	9 026	2 487
JULI	28 732	19 335	9 397	5 558	376	12 266	9 710	2 556
AUGUST	27 229	17 944	9 285	4 770	313	11 386	9 129	2 257
SEPTEMBER	28 989	18 792	10 197	4 999	361	11 960	9 484	2 476
OKTOBER	31 865	20 423	11 542	5 361	344	13 077	10 426	2 651
NOVEMBER	30 794	19 444	11 350	4 931	315	12 419	9 913	2 506
DEZEMBER	22 315	14 286	8 029	3 369	186	9 153	7 292	1 861
1992 JANUAR	24 858	16 864	7 994	3 927	255	10 945	9 022	1 923
FEBRUAR	25 052	16 453	8 599	3 771	192	11 411	8 950	2 461
MAERZ	29 911	18 915	10 986	4 431	255	13 079	10 281	2 798
APRIL	29 450	18 351	11 099	4 541	219	12 768	9 939	2 829
MAI	28 044	17 461	10 583	4 419	222	12 206	9 522	2 684
JUNI	30 628	18 924	11 704	5 075	299	13 213	10 141	3 072
JULI	30 759	19 008	11 751	4 886	274	13 594	10 445	3 149
AUGUST	28 699	17 612	11 087	4 471	217	12 574	9 608	2 966
SEPTEMBER	32 446	19 899	12 547	5 135	271	14 333	10 956	3 377
OKTOBER	35 382	21 254	14 128	5 897	331	15 330	11 451	3 879
NOVEMBER	33 087	19 961	13 126	5 506	276	14 309	10 643	3 666
DEZEMBER	26 578	16 287	10 291	4 541	190	11 522	8 629	2 893
1993 JANUAR	24 723	16 185	8 538	4 200	157	11 814	9 113	2 701
FEBRUAR	23 029	15 343	7 686	3 945	152	11 096	8 573	2 523
MAERZ	31 960	20 083	11 877	5 472	235	14 727	11 148	3 579
VERAENDERUNG GEGEN VORMONAT IN %								
1991 MAERZ	39,2	28,7	72,8	33,5	3,4	30,4	26,8	45,2
APRIL	9,1	6,6	15,1	10,3	-18,7	6,2	5,9	7,3
MAI	-4,1	-5,4	-1,4	-5,4	0,3	-4,1	-4,5	-2,7
JUNI	-0,7	-1,1	0,1	0,7	-3,8	-1,5	-0,8	-4,0
JULI	7,9	7,2	9,4	1,1	13,3	6,5	7,6	2,8
AUGUST	-5,2	-7,2	-1,2	-14,2	-16,8	-7,2	-6,0	-11,7
SEPTEMBER	6,5	4,7	9,8	4,8	15,3	5,0	3,9	9,7
OKTOBER	10,3	8,7	13,2	7,2	-4,7	9,3	9,9	7,1
NOVEMBER	-3,7	-4,8	-1,7	-8,0	-8,4	-5,0	-4,9	-5,5
DEZEMBER	-27,5	-26,5	-29,3	-31,7	-41,0	-26,3	-26,4	-25,7
1992 JANUAR	11,4	18,0	-0,4	16,6	37,1	19,6	23,7	3,3
FEBRUAR	0,8	-2,4	7,6	-4,0	-24,7	4,3	-0,8	28,0
MAERZ	19,4	15,0	27,9	17,5	32,8	14,6	14,9	13,7
APRIL	-1,5	-3,0	0,9	2,5	-14,1	-2,4	-3,3	1,1
MAI	-4,8	-4,8	-4,6	-2,7	1,4	-4,4	-4,2	-5,1
JUNI	9,2	8,4	10,6	14,8	34,7	8,3	6,5	14,5
JULI	0,4	0,4	0,4	-3,7	-8,4	2,9	3,0	2,5
AUGUST	-6,7	-7,3	-6,7	-8,5	-20,8	-7,5	-8,0	-5,8
SEPTEMBER	13,1	13,0	13,2	14,9	24,9	14,0	14,0	13,9
OKTOBER	9,0	6,8	12,6	14,8	22,1	7,0	4,5	14,9
NOVEMBER	-6,5	-6,1	-7,1	-6,6	-16,6	-6,7	-7,1	-5,5
DEZEMBER	-19,7	-18,4	-21,6	-17,5	-31,2	-19,5	-18,9	-21,1
1993 JANUAR	-7,0	-0,6	-17,0	-7,5	-17,4	2,5	5,6	-6,6
FEBRUAR	-6,9	-5,2	-10,0	-6,1	-3,2	-6,1	-5,9	-6,6
MAERZ	38,8	30,9	54,5	38,7	54,6	32,7	30,0	41,9
VERAENDERUNG GEGEN VORJAHRESZEITRAUM IN %								
1993 JAN.-MAERZ	-0,1	-1,2	1,9	12,3	-22,5	6,2	2,1	22,6
1992 MAERZ	16,7	4,7	45,3	-15,3	-39,7	14,0	14,3	12,7
APRIL	6,3	-4,7	27,4	-21,3	-36,3	4,8	4,3	6,2
MAI	4,6	-4,2	23,3	-19,0	-35,7	4,4	4,7	3,6
JUNI	15,0	4,9	36,2	-7,6	-9,9	14,8	12,4	23,5
JULI	7,1	-1,7	25,1	-12,1	-27,1	10,8	7,6	23,2
AUGUST	5,4	-1,9	19,4	-6,3	-30,7	10,4	5,2	31,4
SEPTEMBER	11,9	5,9	23,0	2,7	-24,9	19,8	15,5	36,4
OKTOBER	10,7	4,1	22,4	10,0	-3,8	17,2	9,8	46,3
NOVEMBER	7,4	2,7	15,6	11,7	-12,4	15,2	7,4	46,3
DEZEMBER	19,1	14,0	28,2	34,8	2,2	25,9	18,3	55,5
1993 JANUAR	-0,5	-4,0	6,8	7,0	-38,4	7,9	1,0	40,5
FEBRUAR	-8,1	-6,7	-10,6	4,6	-20,8	-2,8	-4,2	2,5
MAERZ	6,9	6,2	8,0	23,5	-7,8	12,6	8,4	27,9

1) SIEHE HINWEIS ZU DEN BAUBERICHTERSTATTUNGEN IN DEN NEUEN LAENDERN UND BERLIN-OST, S.6,7.

BAUBERICHTERSTATTUNG

1 BAUHAUPTGEWERBE

1.8.2.2 GELEISTETE ARBEITSSTUNDEN ÖFFENTL. UND VERKEHRSBAU
- BETRIEBE MIT 20 BESCHÄFTIGTEN UND MEHR -

1 000 STD.

ZEITRAUM	ÖFFENTL. BAU ZUSAMMEN	HOCHBAU				TIEFBAU			
		ZUSAMMEN	DAVON			ZUSAMMEN	DAVON		
			ORGANI- SATIONEN OHNE ERWERBS- ZWECK	GEBIETS- KÖRPER- SCHAFTEN	DEUTSCHE BUNDESBahn UND BUNDESPOST		STRASSEN- BAU	GEBIETS- KÖRPER- SCHAFTEN	DEUTSCHE BUNDESBahn UND BUNDESPOST
NEUE LÄNDER UND BERLIN-OST 1)									
1992 JAN.-MAERZ	31 555	11 148	1 310	8 135	1 703	20 407	6 826	9 794	3 787
1993 JAN.-MAERZ	27 914	8 616	1 129	6 376	1 111	19 298	5 453	9 460	4 385
1991 MAERZ	8 509	3 422	363	2 335	724	5 087	1 874	2 362	851
APRIL	9 663	3 617	412	2 487	718	6 046	2 220	2 783	1 043
MAI	9 319	3 326	311	2 355	660	5 993	2 314	2 582	1 097
JUNI	9 287	3 181	327	2 275	579	6 106	2 386	2 597	1 123
JULI	10 532	3 691	409	2 746	536	6 841	2 637	2 977	1 227
AUGUST	10 760	3 732	475	2 770	487	7 028	2 863	3 005	1 160
SEPTEMBER	11 669	3 948	375	3 044	529	7 721	3 267	3 245	1 209
OKTOBER	13 183	4 292	437	3 281	574	8 891	3 748	3 819	1 324
NOVEMBER	13 129	4 285	475	3 284	526	8 844	3 599	3 898	1 347
DEZEMBER	9 607	3 439	358	2 644	437	6 168	2 197	2 878	1 093
1992 JANUAR	9 731	3 660	397	2 612	651	6 071	1 984	2 917	1 170
FEBRUAR	9 678	3 540	458	2 566	516	6 138	1 951	3 016	1 171
MAERZ	12 146	3 948	455	2 957	535	8 198	2 891	3 861	1 446
APRIL	11 922	3 652	419	2 753	480	8 270	2 877	3 950	1 443
MAI	11 197	3 298	390	2 444	464	7 899	2 750	3 784	1 365
JUNI	12 041	3 403	409	2 484	516	8 632	3 159	4 033	1 440
JULI	12 005	3 403	366	2 567	470	8 602	3 145	4 140	1 317
AUGUST	11 437	3 316	383	2 385	548	8 121	2 931	3 850	1 340
SEPTEMBER	12 707	3 537	358	2 646	533	9 170	3 291	4 364	1 515
OKTOBER	13 824	3 575	429	2 580	566	10 249	3 699	4 792	1 758
NOVEMBER	12 956	3 536	416	2 670	450	9 460	3 470	4 394	1 596
DEZEMBER	10 325	2 927	361	2 119	447	7 398	2 612	3 509	1 277
1993 JANUAR	8 552	2 715	316	2 042	357	5 837	1 740	2 775	1 322
FEBRUAR	7 836	2 673	348	1 992	333	5 163	1 355	2 534	1 274
MAERZ	11 526	3 228	465	2 342	421	8 298	2 358	4 151	1 789
VERAENDERUNG GEGEN VORMONAT IN %									
1991 MAERZ	61,0	30,9	39,6	27,6	38,2	90,5	99,1	76,0	119,9
APRIL	13,6	5,7	13,5	6,5	-0,8	18,9	18,5	17,8	22,6
MAI	-3,6	-8,0	-24,5	-5,3	-8,1	-0,9	4,2	-7,2	5,2
JUNI	-0,3	-4,4	5,1	-3,4	-12,3	1,9	3,1	0,6	2,4
JULI	13,4	16,0	25,1	20,7	-7,4	12,0	10,5	14,6	9,3
AUGUST	2,2	1,1	16,1	0,9	-9,1	2,7	8,6	0,9	-5,5
SEPTEMBER	8,4	5,8	-21,1	9,9	8,6	9,9	14,1	8,0	4,2
OKTOBER	13,0	8,7	16,5	7,8	8,5	15,2	14,7	17,7	9,5
NOVEMBER	-0,4	-0,2	8,7	0,1	-8,4	-0,5	-4,0	2,1	1,7
DEZEMBER	-26,8	-19,7	-24,6	-19,5	-16,9	-30,3	-39,0	-26,2	-18,9
1992 JANUAR	1,3	6,4	10,9	-1,2	49,0	-1,6	-9,7	1,4	7,0
FEBRUAR	-0,5	-3,3	15,4	-1,8	-20,7	1,1	-1,7	3,4	0,1
MAERZ	25,6	11,5	-0,7	15,2	3,9	33,6	48,2	28,0	23,5
APRIL	-1,8	-7,5	-7,9	-6,9	-10,4	0,9	-0,5	2,3	-0,2
MAI	-6,1	-9,7	-6,9	-11,2	-3,3	-4,5	-4,4	-4,2	-5,4
JUNI	7,5	3,4	4,9	1,6	11,2	9,3	14,9	6,6	6,5
JULI	-0,3	-0,2	-10,5	3,3	-8,9	-0,3	-0,4	2,7	-8,5
AUGUST	-4,7	-2,6	4,6	-7,1	16,6	-5,6	-6,8	-7,0	1,7
SEPTEMBER	11,1	6,7	-6,5	10,9	-2,7	12,9	12,3	13,4	13,1
OKTOBER	8,8	1,1	19,8	-2,5	6,2	11,8	12,4	9,8	16,0
NOVEMBER	-6,0	-1,1	-3,0	3,5	-20,5	-7,7	-6,2	-8,3	-9,2
DEZEMBER	-20,6	-17,2	-13,2	-20,6	-0,7	-21,8	-24,7	-20,1	-20,0
1993 JANUAR	-17,2	-7,2	-12,5	-3,6	-20,1	-21,1	-33,4	-20,9	3,5
FEBRUAR	-8,4	-1,5	10,1	-2,4	-6,7	-11,5	-22,1	-8,7	-3,6
MAERZ	47,1	20,8	33,6	17,6	26,4	60,7	74,0	63,8	40,4
VERAENDERUNG GEGEN VORJAHRESZEITRAUM IN %									
1993 JAN.-MAERZ	-11,5	-22,7	-13,8	-21,6	-34,8	-5,4	-20,1	-3,4	15,8
1992 MAERZ	42,7	15,4	25,3	26,6	-26,0	61,2	54,3	63,5	69,9
APRIL	23,4	1,0	1,7	10,7	-33,1	36,8	29,6	41,8	38,4
MAI	20,2	-0,8	25,4	3,8	-29,7	31,8	18,8	46,6	24,4
JUNI	29,7	7,2	25,1	9,2	-10,9	41,4	32,4	55,3	28,2
JULI	14,0	-7,8	-10,5	-6,5	-12,3	25,7	19,3	39,1	7,3
AUGUST	6,3	-11,1	-19,4	-13,9	12,5	15,6	2,4	28,1	15,5
SEPTEMBER	8,9	-10,4	-4,5	-13,1	0,8	18,8	0,7	34,5	25,3
OKTOBER	4,9	-16,7	-1,8	-21,4	-1,4	15,3	-1,3	25,5	32,8
NOVEMBER	-1,0	-17,5	-12,4	-18,7	-14,4	7,0	-3,6	12,7	18,6
DEZEMBER	7,5	-14,9	0,8	-19,9	2,3	19,9	18,9	21,9	16,8
1993 JANUAR	-12,1	-25,8	-20,4	-21,8	-45,2	-3,9	-12,3	-4,9	13,0
FEBRUAR	-19,0	-24,5	-24,0	-22,4	-35,5	-15,9	-30,5	-16,0	8,8
MAERZ	-5,1	-18,2	2,2	-20,8	-21,5	1,2	-18,4	7,5	23,7

1) SIEHE HINWEIS ZU DEN BAUBERICHTERSTATTUNGEN IN DEN NEUEN LÄNDERN UND BERLIN-OST, S.6,7.

BAUBERICHTERSTATTUNG

1 BAUHAUPTGEWERBE

1.8.3.1 GESAMTUMSATZ, BAUGEWERBL. UMSATZ INSGESAMT, WOHNUNGSBAU, GEWERBL. BAU
- BETRIEBE MIT 20 BESCHAEFTIGTEN UND MEHR -

1 000 DM

ZEITRAUM	GESAMT- UMSATZ	BAUGEWERBLICHER UMSATZ							
		ZUSAMMEN	DAVON		WOHNUNGS- BAU	LAND- WIRTSCH. BAU	GEWERBL. UND INDUSTRIELLER BAU		
			HOCHBAU	TIEFBAU			ZUSAMMEN	HOCHBAU	TIEFBAU
DEUTSCHLAND									
1992 JAN.-MAERZ	27 951 732	27 268 532	17 441 458	9 827 074	5 675 505	117 915	11 598 087	8 961 530	2 636 557
1993 JAN.-MAERZ	28 853 405	28 207 491	18 202 485	10 005 006	6 128 820	103 386	12 206 059	9 367 988	2 838 071
1991 MAERZ	8 497 460	8 280 425	5 379 067	2 901 358	1 846 220	41 909	3 438 349	2 685 347	753 002
APRIL	10 441 769	10 160 502	6 354 849	3 805 659	2 208 411	60 573	4 035 671	3 119 043	916 628
MAI	11 003 308	10 718 635	6 551 522	4 167 113	2 332 340	58 237	4 142 868	3 135 770	1 007 098
JUNI	12 210 321	11 886 105	7 126 648	4 759 457	2 521 431	75 316	4 614 036	3 450 798	1 163 238
JULI	13 104 395	12 770 332	7 651 166	5 119 166	2 654 388	72 926	4 970 541	3 788 032	1 182 509
AUGUST	12 082 528	11 777 855	7 028 300	4 749 555	2 348 937	66 919	4 610 395	3 515 515	1 094 880
SEPTEMBER	12 936 790	12 612 300	7 430 951	5 181 349	2 504 328	65 010	4 909 424	3 697 572	1 211 852
OKTOBER	14 121 054	13 788 157	8 082 776	5 705 381	2 799 095	67 188	5 198 843	3 936 256	1 262 587
NOVEMBER	14 496 218	14 156 206	8 167 538	5 988 668	2 737 675	75 583	5 324 851	3 982 624	1 342 227
DEZEMBER	15 471 169	15 165 872	9 063 681	6 102 191	3 111 048	84 242	5 865 154	4 421 131	1 444 023
1992 JANUAR	8 241 134	8 057 291	5 093 293	2 964 008	1 630 766	32 137	3 451 768	2 658 013	793 755
FEBRUAR	8 581 622	8 375 541	5 461 549	2 913 992	1 787 072	34 148	3 614 912	2 797 962	816 950
MAERZ	11 128 976	10 835 700	6 886 626	3 949 074	2 257 667	51 630	4 531 407	3 505 555	1 025 852
APRIL	12 015 001	11 724 908	7 179 472	4 545 436	2 408 388	47 006	4 812 697	3 666 328	1 146 369
MAI	12 695 066	12 380 141	7 502 641	4 877 500	2 550 191	52 012	4 950 638	3 764 842	1 185 796
JUNI	14 038 821	13 695 691	8 016 385	5 679 306	2 717 370	73 838	5 442 559	4 078 362	1 364 197
JULI	14 520 136	14 188 647	8 260 985	5 927 662	2 816 427	73 747	5 556 905	4 118 240	1 438 665
AUGUST	13 940 304	13 632 493	7 971 071	5 661 422	2 589 851	61 894	5 572 833	4 160 989	1 411 844
SEPTEMBER	15 148 104	14 803 995	8 637 436	6 166 559	2 929 521	68 224	5 878 373	4 338 107	1 540 266
OKTOBER	16 182 999	15 836 162	9 238 036	6 598 126	3 278 143	80 360	6 048 542	4 478 014	1 570 528
NOVEMBER	16 394 703	16 055 087	9 321 161	6 733 906	3 345 785	79 630	6 017 275	4 367 728	1 629 547
DEZEMBER	20 933 360	20 561 383	12 509 972	8 051 411	4 419 902	76 019	7 914 804	6 026 011	1 888 793
1993 JANUAR	8 805 281	8 636 148	5 523 577	3 112 571	1 839 463	22 124	3 694 412	2 886 559	807 853
FEBRUAR	8 273 830	8 080 623	5 298 975	2 781 648	1 783 125	43 680	3 506 541	2 703 979	802 562
MAERZ	11 774 294	11 490 720	7 379 933	4 110 787	2 506 232	37 582	5 005 106	3 777 450	1 227 656
VERAENDERUNG GEGEN VORMONAT IN %									
1991 MAERZ	33,6	33,7	29,0	43,3	37,9	34,8	25,5	26,5	22,1
APRIL	22,9	22,7	18,1	31,2	19,6	44,5	17,4	16,2	21,7
MAI	5,4	5,5	3,1	9,5	5,6	-3,9	2,7	0,5	9,9
JUNI	11,0	10,9	8,8	14,2	8,1	29,3	11,4	10,0	15,5
JULI	7,3	7,4	7,4	7,6	9,7	-3,2	7,7	9,8	1,7
AUGUST	-7,8	-7,8	-8,1	-7,2	-11,8	-8,2	-7,2	-7,2	-7,4
SEPTEMBER	7,1	7,1	5,7	9,1	6,6	-2,9	5,5	5,2	10,7
OKTOBER	9,2	9,3	8,8	10,1	11,8	3,4	5,9	6,5	4,2
NOVEMBER	2,7	2,7	1,0	5,0	-2,2	12,5	2,4	1,2	6,3
DEZEMBER	6,7	7,1	11,0	1,9	13,6	-15,0	10,1	11,0	7,6
1992 JANUAR	-46,7	-46,9	-43,8	-51,4	-47,6	-50,0	-41,1	-39,9	-45,0
FEBRUAR	4,1	3,9	7,2	-1,7	9,6	6,3	4,7	5,3	2,9
MAERZ	29,7	29,4	26,1	35,5	26,3	51,2	25,4	25,3	25,6
APRIL	8,0	8,2	4,3	15,1	6,7	-9,0	6,2	4,6	11,7
MAI	5,7	5,6	4,5	7,3	5,9	10,6	2,9	2,7	3,4
JUNI	10,6	10,6	6,8	16,4	6,6	42,0	9,9	8,3	15,0
JULI	3,4	3,6	3,1	4,4	3,6	-0,1	2,1	1,0	5,5
AUGUST	-4,0	-3,9	-3,5	-4,5	-8,0	-16,1	0,3	1,0	-1,9
SEPTEMBER	8,7	8,6	8,4	8,9	13,1	10,2	5,5	4,3	9,1
OKTOBER	6,8	7,0	7,0	7,0	11,9	17,8	2,9	3,2	2,0
NOVEMBER	1,3	1,4	0,9	2,1	2,1	-0,9	-0,5	-2,0	3,8
DEZEMBER	27,7	28,1	34,2	19,6	32,1	-4,5	31,5	37,3	15,9
1993 JANUAR	-57,9	-58,0	-55,8	-61,3	-58,4	-70,9	-53,3	-52,1	-57,2
FEBRUAR	-6,0	-6,4	-4,1	-10,6	-3,1	97,4	-5,1	-6,3	-0,7
MAERZ	42,3	42,2	39,3	47,8	40,6	-14,0	42,7	39,7	53,0
VERAENDERUNG GEGEN VORJAHRESZEITRAUM IN %									
1993 JAN.-MAERZ	3,2	3,4	4,4	1,8	8,0	-12,3	5,2	4,5	7,6
1992 MAERZ	31,0	30,9	28,0	36,1	22,3	23,2	31,8	30,5	36,2
APRIL	15,1	15,4	13,0	19,4	9,1	-22,4	19,3	17,5	25,1
MAI	15,4	15,6	14,5	17,0	9,3	-10,7	19,5	20,1	17,7
JUNI	15,0	15,2	12,5	19,3	7,8	-2,0	18,0	18,2	17,3
JULI	10,8	11,1	8,0	15,8	5,7	1,1	11,8	8,7	21,7
AUGUST	15,4	15,7	13,4	19,2	10,3	-7,5	20,9	18,4	28,9
SEPTEMBER	17,1	17,4	16,2	19,0	17,0	4,9	19,7	17,3	27,1
OKTOBER	14,6	14,9	14,3	15,6	17,1	19,6	16,3	13,8	24,4
NOVEMBER	13,1	13,4	14,1	12,4	22,2	5,4	13,0	10,2	21,4
DEZEMBER	35,3	35,6	38,0	31,9	42,1	18,3	34,9	36,3	30,8
1993 JANUAR	6,8	7,2	8,4	5,0	12,8	-31,2	7,0	8,6	1,8
FEBRUAR	-3,6	-3,5	-3,0	-4,5	-0,2	27,9	-3,0	-3,4	-1,8
MAERZ	5,8	6,0	7,2	4,1	11,0	-27,2	10,5	7,8	19,7

BAUBERICHTERSTATTUNG

1 BAUHAUPTGEWERBE

1.8.3.2 UMSATZ ÖFFENTLICHER UND VERKEHRSBAU
- BETRIEBE MIT 20 BESCHÄFTIGTEN UND MEHR -

1 000 DM

ZEITRAUM	ÖFFENTL. BAU ZUSAMMEN	HOCHBAU				TIEFBAU			
		ZUSAMMEN	DAVON			ZUSAMMEN	DAVON		
			ORGANI- SATIONEN OHNE ERWERBS- ZWECK	GEBIETS- KÖRPER- SCHAFTEN	DEUTSCHE BUNDESBahn UND BUNDESPOST		STRASSEN- BAU	GEBIETS- KÖRPER- SCHAFTEN	DEUTSCHE BUNDESBahn UND BUNDESPOST
DEUTSCHLAND									
1992 JAN.-MAERZ	9 877 025	2 686 508	429 903	1 980 148	276 457	7 190 517	2 710 613	3 617 953	861 951
1993 JAN.-MAERZ	9 769 226	2 602 291	427 174	1 846 555	328 562	7 166 935	2 660 779	3 705 598	800 558
1991 MAERZ	2 953 947	805 591	129 343	580 000	96 248	2 148 356	829 391	1 062 614	256 351
APRIL	3 855 847	956 816	153 836	705 856	107 124	2 889 031	1 167 618	1 377 990	343 423
MAI	4 185 190	1 025 175	168 656	744 864	111 655	3 160 015	1 356 456	1 428 969	374 590
JUNI	4 675 322	1 079 103	187 373	784 919	106 811	3 596 219	1 571 898	1 647 035	377 286
JULI	5 062 477	1 125 820	190 765	830 985	104 070	3 936 657	1 751 613	1 771 984	413 060
AUGUST	4 751 604	1 096 929	180 463	817 647	98 819	3 654 675	1 610 705	1 675 649	368 321
SEPTEMBER	5 133 538	1 164 041	186 705	854 094	123 242	3 969 497	1 831 434	1 744 156	393 907
OKTOBER	5 723 031	1 280 237	206 590	950 369	123 278	4 442 794	2 086 149	1 927 278	429 367
NOVEMBER	6 018 097	1 371 656	197 007	1 059 044	115 605	4 646 441	2 161 772	2 040 290	444 379
DEZEMBER	6 125 428	1 467 260	218 764	1 102 216	146 280	4 658 168	2 004 661	2 186 126	457 381
1992 JANUAR	2 942 620	772 367	122 778	563 910	85 679	2 170 253	821 113	1 074 548	274 592
FEBRUAR	2 939 409	842 367	140 458	619 639	82 270	2 097 042	740 501	1 107 245	249 296
MAERZ	3 994 996	1 071 774	166 667	796 599	108 508	2 923 222	1 148 999	1 436 180	338 063
APRIL	4 456 817	1 057 750	169 199	779 270	109 281	3 399 067	1 402 299	1 624 186	372 582
MAI	4 827 300	1 135 596	174 480	844 315	116 801	3 691 704	1 553 692	1 732 791	405 221
JUNI	5 461 924	1 146 815	181 929	841 337	123 549	4 315 109	1 818 376	2 049 246	447 487
JULI	5 741 568	1 252 571	200 478	899 126	152 967	4 488 997	1 955 698	2 041 207	492 092
AUGUST	5 407 915	1 159 337	191 670	842 366	124 301	4 249 578	1 828 194	1 975 153	446 231
SEPTEMBER	5 927 877	1 301 584	213 999	946 596	140 989	4 626 293	1 999 076	2 167 591	459 626
OKTOBER	6 429 117	1 401 519	211 281	1 019 644	170 594	5 027 598	2 162 638	2 344 878	520 082
NOVEMBER	6 612 377	1 508 018	235 289	1 108 147	164 582	5 104 359	2 260 129	2 331 023	513 207
DEZEMBER	8 150 658	1 988 040	320 190	1 360 278	307 572	6 162 618	2 570 569	2 945 628	646 421
1993 JANUAR	3 080 149	775 431	126 733	565 449	83 249	2 304 718	945 790	1 082 757	276 171
FEBRUAR	2 747 277	768 191	124 825	544 117	99 249	1 979 086	722 151	1 041 743	215 192
MAERZ	3 941 800	1 058 669	175 616	736 989	146 064	2 883 131	992 838	1 581 098	309 195
VERAENDERUNG GEGEN VORMONAT IN %									
1991 MAERZ	41,7	19,0	34,5	14,5	29,7	52,6	67,0	38,6	77,5
APRIL	30,5	20,0	18,9	21,7	11,3	34,5	40,8	29,7	34,0
MAI	8,5	6,0	9,6	5,5	4,2	9,4	16,2	3,7	9,1
JUNI	11,7	5,3	11,1	5,4	-4,3	13,8	15,9	15,3	0,7
JULI	8,3	4,3	1,8	5,9	-2,6	9,5	11,4	7,6	9,5
AUGUST	-6,1	-2,6	-5,4	-1,6	-5,0	-7,2	-8,0	-5,4	-10,8
SEPTEMBER	8,0	6,1	3,5	4,5	24,7	8,6	13,7	4,1	6,9
OKTOBER	11,5	10,0	10,7	11,3	0,0	11,9	13,9	10,5	9,0
NOVEMBER	5,2	7,1	-4,6	11,4	-6,2	4,6	3,6	5,9	3,5
DEZEMBER	1,8	7,0	11,0	4,1	26,5	0,3	-7,3	7,6	2,9
1992 JANUAR	-52,0	-47,4	-43,9	-48,8	-41,4	-53,4	-59,0	-51,1	-40,0
FEBRUAR	-0,1	9,1	14,4	9,9	-4,0	-3,4	-9,8	3,0	-9,2
MAERZ	35,9	27,2	18,7	28,6	31,9	39,4	55,2	29,7	35,6
APRIL	11,6	-1,3	1,5	-2,2	0,7	16,3	22,0	13,1	10,2
MAI	8,3	7,4	3,1	8,3	6,9	8,6	10,8	6,7	8,8
JUNI	13,1	1,0	4,3	-0,4	5,8	16,9	17,0	18,3	10,4
JULI	5,1	9,2	10,2	6,9	23,8	4,0	7,6	-0,4	10,0
AUGUST	-5,8	-7,5	-4,4	-6,3	-18,7	-5,3	-6,5	-3,2	-9,3
SEPTEMBER	9,6	12,4	11,6	12,4	13,4	8,9	9,3	9,7	3,0
OKTOBER	8,5	7,7	-1,3	7,7	21,0	8,7	8,2	8,2	13,2
NOVEMBER	2,9	7,6	11,4	8,7	-3,5	1,5	4,5	-0,6	-1,3
DEZEMBER	23,3	31,8	36,1	22,8	86,9	20,7	13,7	26,4	26,0
1993 JANUAR	-62,2	-61,0	-60,4	-58,4	-72,9	-62,6	-63,2	-63,2	-57,3
FEBRUAR	-10,8	-0,9	-1,5	-3,8	19,2	-14,1	-23,6	-3,8	-22,1
MAERZ	43,5	37,8	40,7	35,4	47,2	45,7	37,5	51,8	43,7
VERAENDERUNG GEGEN VORJAHRESZEITRAUM IN %									
1993 JAN.-MAERZ	-1,1	-3,1	-0,6	-6,7	18,8	-0,3	-1,8	2,4	-7,1
1992 MAERZ	35,2	33,0	28,9	37,3	12,7	36,1	38,5	35,2	31,9
APRIL	15,6	9,4	10,0	10,4	2,0	17,7	20,1	17,9	8,5
MAI	15,3	10,8	3,5	13,4	4,6	16,8	14,5	21,3	8,2
JUNI	16,8	6,3	-2,9	7,2	15,7	20,0	15,7	24,4	18,6
JULI	13,4	11,3	5,1	8,2	47,0	14,0	11,7	15,2	19,1
AUGUST	13,8	5,6	6,2	3,0	25,8	16,3	13,5	17,9	21,2
SEPTEMBER	15,5	11,8	14,6	10,8	14,4	16,5	9,2	24,3	16,7
OKTOBER	12,3	9,5	2,3	7,3	38,4	13,2	3,7	21,7	21,1
NOVEMBER	9,9	9,9	19,4	4,6	42,4	9,9	4,5	14,2	15,5
DEZEMBER	33,1	35,5	46,4	23,4	110,3	32,3	28,2	34,1	41,3
1993 JANUAR	4,7	0,4	3,2	0,3	-2,8	6,2	15,2	0,8	0,6
FEBRUAR	-6,5	-8,8	-11,1	-12,2	20,6	-5,6	-2,5	-5,9	-13,7
MAERZ	-1,3	-1,2	5,4	-7,5	34,6	-1,4	-13,6	10,1	-8,5

BAUERICHTERSTATTUNG

1 BAUHAUPTGEWERBE

1.8.3.1 GESAMTUMSATZ, BAUGEWERBL. UMSATZ INSGESAMT, WOHNUNGSBAU, GEWERBL. BAU
- BETRIEBE MIT 20 BESCHAFTIGTEN UND MEHR -

1 000 DM

ZEITRAUM	GESAMT- UMSATZ	BAUGEWERBLICHER UMSATZ							
		ZUSAMMEN	DAVON		WOHNUNGS- BAU	LAND- WIRTSCH. BAU	GEWERBL. UND INDUSTRIELLER BAU		
			HOCHBAU	TIEFBAU			ZUSAMMEN	DAVON	
								HOCHBAU	TIEFBAU
FRUHERES BUNDESGBIET									
1992 JAN.-MAERZ	23 312 894	22 871 163	14 670 187	8 200 976	5 005 392	82 549	9 712 697	7 504 823	2 207 874
1993 JAN.-MAERZ	23 090 430	22 651 635	14 805 384	7 846 251	5 324 357	70 330	9 563 721	7 393 184	2 170 537
1991 MAERZ	7 191 084	7 056 558	4 497 674	2 558 884	1 527 974	19 961	2 946 353	2 307 987	638 366
APRIL	8 761 185	8 589 496	5 262 303	3 327 193	1 831 271	42 277	3 408 598	2 625 707	782 889
MAI	9 281 829	9 105 349	5 520 048	3 585 301	1 946 773	40 453	3 543 610	2 695 367	848 243
JUNI	10 367 033	10 157 316	6 056 938	4 100 378	2 153 068	52 135	3 959 212	2 975 920	983 292
JULI	11 168 109	10 954 140	6 497 320	4 456 820	2 264 226	48 371	4 286 636	3 271 385	1 015 311
AUGUST	10 188 932	9 998 039	5 939 449	4 058 590	1 985 191	49 992	3 950 263	3 050 114	940 149
SEPTEMBER	10 898 092	10 691 671	6 296 733	4 394 938	2 131 123	47 629	4 249 771	3 204 511	1 045 260
OKTOBER	11 687 879	11 479 917	6 743 628	4 736 289	2 373 543	49 321	4 407 521	3 338 322	1 069 199
NOVEMBER	11 940 216	11 735 873	6 873 823	4 862 050	2 375 747	56 349	4 536 157	3 387 704	1 148 453
DEZEMBER	12 566 356	12 378 652	7 488 865	4 889 787	2 665 441	44 258	4 874 917	3 714 714	1 160 203
1992 JANUAR	7 005 608	6 884 986	4 359 175	2 525 811	1 468 961	21 263	2 952 829	2 264 548	688 281
FEBRUAR	7 127 619	6 994 821	4 557 207	2 437 614	1 553 058	22 443	2 997 616	2 325 450	672 166
MAERZ	9 179 667	8 991 356	5 753 805	3 237 551	1 983 373	38 843	3 762 252	2 914 825	847 427
APRIL	9 918 986	9 727 795	5 995 915	3 731 880	2 105 701	36 551	3 955 163	3 020 673	934 490
MAI	10 508 548	10 304 120	6 287 769	4 016 351	2 242 767	39 649	4 087 829	3 117 492	970 337
JUNI	11 505 755	11 284 657	6 650 419	4 634 238	2 392 280	54 781	4 438 109	3 326 717	1 111 392
JULI	11 898 191	11 767 820	6 879 763	4 888 057	2 493 050	52 139	4 522 673	3 349 163	1 173 510
AUGUST	11 453 254	11 237 824	6 614 100	4 623 724	2 232 032	48 396	4 577 003	3 421 578	1 155 425
SEPTEMBER	12 198 825	11 959 769	7 025 571	4 934 198	2 574 553	51 177	4 621 380	3 400 431	1 220 949
OKTOBER	12 836 984	12 597 460	7 412 389	5 185 071	2 776 158	57 659	4 754 489	3 530 607	1 223 882
NOVEMBER	12 924 282	12 689 321	7 497 201	5 192 120	2 866 608	52 629	4 671 205	3 428 037	1 243 168
DEZEMBER	15 995 336	15 740 215	9 828 774	5 911 441	3 662 080	57 908	5 956 309	4 630 114	1 326 195
1993 JANUAR	7 280 216	7 154 744	4 662 934	2 491 810	1 642 790	13 101	3 022 007	2 383 205	638 802
FEBRUAR	6 483 514	6 354 298	4 221 621	2 132 677	1 524 894	32 236	2 704 076	2 096 972	607 104
MAERZ	9 326 700	9 142 593	5 920 829	3 221 764	2 156 703	24 933	3 837 638	2 913 007	924 631
VERAENDERUNG GEGEN VORMONAT IN %									
1991 MAERZ	33,4	33,7	31,1	38,7	44,0	38,7	25,4	27,8	17,4
APRIL	21,8	21,7	17,0	30,0	19,8	111,8	15,7	13,8	22,6
MAI	5,9	6,0	4,9	7,8	6,3	-4,3	4,0	2,7	8,3
JUNI	11,7	11,6	9,7	14,4	10,6	28,9	11,7	10,4	15,9
JULI	7,7	7,8	7,3	8,7	5,2	-7,2	8,3	9,9	3,3
AUGUST	-8,7	-8,7	-8,6	-8,9	-12,3	3,4	-6,9	-6,8	-7,4
SEPTEMBER	7,0	6,9	6,0	8,3	7,4	-4,7	6,5	5,1	11,2
OKTOBER	7,2	7,4	7,1	7,8	11,4	4,8	3,7	4,2	2,3
NOVEMBER	2,2	2,2	1,9	2,7	0,1	12,9	2,9	1,5	7,4
DEZEMBER	5,2	5,5	8,9	0,6	12,2	-21,5	7,5	9,7	1,0
1992 JANUAR	-44,3	-44,4	-41,8	-48,3	-44,9	-52,0	-39,4	-39,0	-40,7
FEBRUAR	1,7	1,6	4,5	-3,5	5,7	5,5	1,5	2,7	-2,3
MAERZ	28,8	28,5	26,3	32,8	27,7	73,1	25,5	25,3	26,1
APRIL	8,1	8,2	4,2	15,3	6,2	-5,9	5,1	3,6	10,3
MAI	5,9	5,9	4,9	7,6	6,5	8,5	3,4	3,2	3,8
JUNI	9,5	9,5	5,8	15,4	6,7	38,2	8,6	6,7	14,5
JULI	4,3	4,3	3,4	5,5	4,2	-4,8	1,9	0,7	5,6
AUGUST	-4,5	-4,5	-3,9	-5,4	-10,5	-7,2	1,2	2,2	-1,5
SEPTEMBER	6,5	6,4	6,2	6,7	15,3	5,7	1,0	-0,6	5,7
OKTOBER	5,2	5,3	5,5	5,1	7,8	12,7	2,9	3,8	0,2
NOVEMBER	0,7	0,7	1,1	0,1	3,3	-8,7	-1,8	-2,9	1,6
DEZEMBER	23,8	24,0	31,1	13,9	27,7	10,0	27,5	35,1	6,7
1993 JANUAR	-54,5	-54,5	-52,6	-57,8	-55,1	-77,4	-49,3	-48,5	-51,8
FEBRUAR	-10,9	-11,2	-9,5	-14,4	-7,2	146,1	-10,5	-12,0	-5,0
MAERZ	43,8	43,8	40,3	51,1	41,4	-22,5	41,9	38,9	52,3
VERAENDERUNG GEGEN VORJAHRESZEITRAUM IN %									
1993 JAN.-MAERZ	-1,0	-1,0	0,9	-4,3	6,4	-14,8	-1,5	-1,5	-1,7
1992 MAERZ	27,7	27,4	27,9	26,5	29,8	94,6	27,7	26,3	32,7
APRIL	13,2	13,3	13,8	12,2	15,0	-13,5	16,0	15,0	19,4
MAI	13,2	13,2	13,9	12,0	15,2	-2,0	15,4	15,7	14,4
JUNI	11,0	11,1	9,8	13,0	11,1	5,1	12,1	11,8	13,0
JULI	7,4	7,4	5,9	9,7	10,1	7,8	5,5	2,4	15,6
AUGUST	12,4	12,4	11,4	13,9	12,4	-3,2	14,7	12,2	22,9
SEPTEMBER	11,9	11,9	11,6	12,3	20,8	7,4	8,7	6,1	16,8
OKTOBER	9,8	9,7	9,9	9,5	16,9	15,5	7,9	5,8	14,5
NOVEMBER	8,2	8,1	9,1	6,8	20,7	-6,6	3,0	1,2	8,2
DEZEMBER	27,3	27,2	31,2	20,9	37,4	30,8	22,2	24,6	14,3
1993 JANUAR	3,9	3,9	7,0	-1,3	11,8	-38,4	2,3	5,2	-7,2
FEBRUAR	-9,0	-9,2	-7,4	-12,5	-1,8	43,6	-9,8	-9,8	-9,7
MAERZ	1,6	1,7	2,9	-0,5	8,7	-35,7	2,0	-0,1	9,1

BAUERICHTERSTATTUNG

1 BAUHAUPTGEBIETE

1.8.3.2 UMSATZ ÖFFENTLICHER UND VERKEHRSBAU
- BETRIEBE MIT 20 BESCHÄFTIGTEN UND MEHR -

1 000 DM

ZEITRAUM	ÖFFENTL. BAU ZUSAMMEN	HOCHBAU				TIEFBAU			
		ZUSAMMEN	DAVON			ZUSAMMEN	DAVON		
			ORGANI- SATIONEN OHNE ERWERBS- ZWECK	GEBIETS- KÖRPER- SCHAFTEN	DEUTSCHE BUNDESBahn UND BUNDESPOST		STRASSEN- BAU	GEBIETS- KÖRPER- SCHAFTEN	DEUTSCHE BUNDESBahn UND BUNDESPOST
FRÜHERES BUNDESGEBIET									
1992 JAN.-MÄRZ	8 070 525	2 077 423	366 301	1 525 250	185 872	5 993 102	2 269 375	3 046 860	676 867
1993 JAN.-MÄRZ	7 693 227	2 017 513	356 704	1 443 104	217 705	5 675 714	2 068 660	3 018 331	588 723
1991 MÄRZ	2 562 270	641 752	111 494	466 867	63 391	1 920 518	736 500	971 907	212 111
APRIL	3 307 352	763 048	135 450	565 862	61 736	2 544 304	1 042 247	1 217 428	284 629
MAI	3 574 513	837 455	145 493	614 704	77 258	2 737 058	1 146 195	1 278 168	312 695
JUNI	3 992 901	875 815	167 683	642 893	85 239	3 117 086	1 346 507	1 467 979	302 600
JULI	4 354 847	913 338	170 350	671 633	71 355	3 441 509	1 519 476	1 587 493	334 540
AUGUST	3 972 593	854 152	154 611	630 914	68 627	3 118 441	1 350 433	1 469 887	298 121
SEPTEMBER	4 263 142	913 464	167 312	662 862	83 290	3 349 678	1 516 985	1 620 096	312 597
OKTOBER	4 648 932	981 842	182 508	718 140	81 194	3 667 090	1 673 770	1 646 631	346 689
NOVEMBER	4 767 620	1 054 023	168 803	806 234	78 986	3 713 597	1 683 211	1 676 708	353 678
DEZEMBER	4 794 036	1 064 452	183 343	787 636	93 473	3 729 584	1 602 819	1 768 159	357 606
1992 JANUAR	2 441 933	604 403	108 902	438 057	57 444	1 837 530	693 826	922 778	220 926
FEBRUAR	2 421 704	656 256	114 090	489 283	52 883	1 765 448	632 902	935 418	197 128
MÄRZ	3 206 888	816 764	143 309	597 910	75 545	2 390 124	942 647	1 188 684	258 813
APRIL	3 630 380	832 990	144 204	604 203	84 583	2 797 390	1 163 090	1 347 856	286 644
MAI	3 933 875	887 861	146 754	662 854	78 253	3 046 014	1 292 815	1 433 441	319 758
JUNI	4 399 487	876 641	159 445	644 402	72 794	3 522 846	1 473 180	1 699 512	350 154
JULI	4 699 958	985 411	177 859	713 927	93 625	3 714 547	1 623 965	1 710 764	379 828
AUGUST	4 380 393	912 094	167 243	670 637	74 214	3 468 299	1 503 311	1 622 462	342 526
SEPTEMBER	4 712 659	999 410	189 523	734 517	75 370	3 713 249	1 588 598	1 771 696	352 955
OKTOBER	5 010 154	1 048 965	178 751	793 545	76 669	3 961 189	1 692 545	1 885 558	383 086
NOVEMBER	5 088 879	1 149 927	206 564	840 173	103 190	3 948 952	1 732 261	1 836 330	380 361
DEZEMBER	6 063 918	1 478 672	270 780	1 019 635	188 257	4 585 246	1 903 216	2 200 947	481 084
1993 JANUAR	2 476 846	623 838	110 604	458 262	54 972	1 853 008	722 551	929 103	201 354
FEBRUAR	2 093 122	567 548	100 838	404 020	62 691	1 525 573	529 241	839 701	156 631
MÄRZ	3 123 259	826 126	145 262	580 822	100 042	2 297 133	816 868	1 249 527	230 738
VERÄNDERUNG GEGEN VORMONAT IN %									
1991 MÄRZ	38,4	16,6	32,5	10,4	46,2	47,6	58,3	38,2	59,9
APRIL	29,1	18,9	21,5	21,2	-2,6	32,5	41,5	25,3	34,2
MAI	8,1	9,8	7,4	8,6	25,1	7,6	10,0	5,0	9,9
JUNI	11,7	4,6	15,3	4,6	-15,6	13,9	17,5	14,9	-3,2
JULI	9,1	4,3	1,6	4,5	9,4	10,4	12,8	8,1	10,6
AUGUST	-8,8	-6,5	-9,2	-6,1	-3,8	-9,4	-11,1	-7,4	-10,9
SEPTEMBER	7,3	6,9	8,2	5,1	21,4	7,4	12,3	3,4	4,9
OKTOBER	9,0	7,5	9,1	8,3	-2,5	9,5	10,3	8,3	10,9
NOVEMBER	2,6	7,4	-7,5	12,3	-2,7	1,3	0,6	1,8	2,0
DEZEMBER	0,6	1,0	8,6	-2,3	18,3	0,4	-4,8	5,5	1,1
1992 JANUAR	-49,1	-43,2	-40,6	-44,4	-38,5	-50,7	-56,7	-47,8	-38,2
FEBRUAR	-0,8	8,6	4,8	11,7	-7,9	-3,9	-8,8	1,4	-10,8
MÄRZ	32,4	24,5	25,6	22,2	42,9	35,4	48,9	27,1	31,3
APRIL	13,2	2,0	0,6	1,1	12,0	17,0	23,4	13,4	10,8
MAI	8,4	6,6	1,8	9,7	-7,5	8,9	11,2	8,4	11,6
JUNI	11,8	-1,3	8,6	-2,8	-7,0	15,7	14,0	18,6	9,5
JULI	6,8	12,4	11,5	10,8	28,6	5,4	10,2	0,7	8,5
AUGUST	-6,8	-7,4	-6,0	-6,1	-20,7	-6,6	-7,4	-5,2	-9,8
SEPTEMBER	7,6	9,6	13,3	9,5	1,6	7,1	5,7	9,2	3,0
OKTOBER	6,3	5,0	-5,7	8,0	1,7	6,7	6,5	6,4	8,5
NOVEMBER	1,8	9,6	15,6	5,9	34,6	-0,3	2,3	-2,6	-0,7
DEZEMBER	18,9	28,6	31,1	21,4	82,4	16,1	9,9	19,9	26,5
1993 JANUAR	-59,2	-57,8	-59,2	-55,1	-70,8	-59,6	-62,0	-57,8	-58,1
FEBRUAR	-15,5	-9,0	-8,8	-11,8	14,0	-17,7	-26,8	-9,6	-22,2
MÄRZ	49,2	45,6	44,1	43,8	59,6	50,6	54,3	48,8	47,3
VERÄNDERUNG GEGEN VORJAHRESZEITRAUM IN %									
1993 JAN.-MÄRZ	-4,7	-2,9	-2,6	-5,4	17,1	-5,3	-8,8	-0,9	-13,0
1992 MÄRZ	25,2	27,3	28,5	28,1	19,2	24,5	28,0	22,3	22,0
APRIL	9,8	9,2	6,5	6,8	37,0	9,9	11,6	10,7	0,7
MAI	10,1	6,0	0,9	7,8	1,3	11,3	12,8	12,1	2,3
JUNI	10,2	0,1	-4,9	0,2	11,6	13,0	9,4	15,8	15,7
JULI	7,9	7,9	4,4	6,3	31,2	7,9	6,9	7,8	13,5
AUGUST	10,3	6,8	8,2	6,3	8,1	11,2	11,3	10,4	14,9
SEPTEMBER	10,5	9,4	13,3	10,8	-9,5	10,9	4,7	16,6	12,9
OKTOBER	7,8	6,8	-2,1	10,5	-5,6	8,0	1,1	14,5	10,5
NOVEMBER	6,9	9,1	22,4	4,2	30,6	6,3	2,9	9,5	7,5
DEZEMBER	26,5	38,9	47,7	29,5	101,4	22,9	18,7	24,4	34,5
1993 JANUAR	1,4	3,2	1,6	4,6	-4,3	0,8	4,1	0,7	-8,9
FEBRUAR	-13,6	-13,5	-11,6	-17,4	18,5	-13,6	-16,4	-10,2	-20,5
MÄRZ	-2,6	1,1	1,4	-2,9	32,4	-3,9	-13,3	5,1	-10,8

BAUBERICHTERSTATTUNG

1 BAUHAUPTGEWERBE

1.8.3.1 GESAMTUMSATZ, BAUGEWERBL. UMSATZ INSGESAMT, WOHNUNGSBAU, GEWERBL. BAU
- BETRIEBE MIT 20 BESCHAEFTIGTEN UND MEHR -

1 000 DM

ZEITRAUM	GESAMT- UMSATZ	BAUGEWERBLICHER UMSATZ							
		ZUSAMMEN	DAVON		WOHNUNGS- BAU	LAND- WIRTSCH. BAU	GEWERBL. UND INDUSTRIELLER BAU		
			HOCHBAU	TIEFBAU			ZUSAMMEN	HOCHBAU	TIEFBAU
NEUE LAENDER UND BERLIN-OST 1)									
1992 JAN.-MAERZ	4 638 838	4 397 369	2 771 271	1 626 098	670 113	35 366	1 885 390	1 456 707	428 683
1993 JAN.-MAERZ	5 762 975	5 555 856	3 397 101	2 158 755	804 463	33 056	2 642 338	1 974 804	667 534
1991 MAERZ	1 306 376	1 223 867	881 393	342 474	318 246	21 948	491 996	377 360	114 636
APRIL	1 680 604	1 571 006	1 092 540	478 466	377 140	18 296	627 075	493 336	133 739
MAI	1 721 479	1 613 286	1 031 474	581 812	385 567	17 784	599 258	440 403	158 855
JUNI	1 843 288	1 728 789	1 069 710	659 079	368 363	23 181	654 824	474 878	179 946
JULI	1 936 286	1 816 192	1 153 846	662 346	400 162	24 555	683 845	516 647	167 198
AUGUST	1 893 596	1 779 816	1 088 851	690 965	363 746	16 927	620 132	465 401	154 731
SEPTEMBER	2 038 898	1 920 629	1 134 218	786 411	373 199	17 381	659 653	493 061	166 592
OKTOBER	2 433 375	2 308 240	1 339 148	969 092	425 552	17 267	791 322	597 934	193 388
NOVEMBER	2 556 002	2 420 333	1 293 715	1 126 618	361 928	19 234	788 694	594 920	193 774
DEZEMBER	2 904 813	2 787 220	1 574 816	1 212 404	445 607	19 984	990 237	706 417	283 820
1992 JANUAR	1 235 526	1 172 305	734 108	438 197	161 805	10 874	498 939	393 465	105 474
FEBRUAR	1 454 003	1 380 720	904 342	476 378	234 014	11 705	617 296	472 512	144 784
MAERZ	1 949 309	1 844 344	1 132 821	711 523	274 294	12 787	769 155	590 730	178 425
APRIL	2 096 015	1 997 113	1 183 557	813 556	302 687	10 455	857 534	645 655	211 879
MAI	2 186 518	2 076 021	1 214 872	861 149	307 424	12 363	862 809	647 350	215 459
JUNI	2 533 086	2 411 034	1 365 966	1 045 068	325 090	19 057	1 004 450	751 645	252 805
JULI	2 521 945	2 420 827	1 381 222	1 039 605	323 377	21 608	1 034 232	769 077	265 155
AUGUST	2 487 050	2 394 669	1 356 971	1 037 698	357 819	13 498	995 830	739 411	256 419
SEPTEMBER	2 949 279	2 844 226	1 611 865	1 232 361	354 968	17 047	1 256 993	937 676	319 317
OKTOBER	3 346 015	3 238 702	1 825 647	1 413 055	502 985	22 701	1 294 053	947 407	346 646
NOVEMBER	3 470 421	3 365 746	1 823 960	1 541 786	479 177	27 001	1 346 070	959 691	386 379
DEZEMBER	4 938 022	4 821 168	2 681 198	2 139 970	757 822	18 111	1 958 495	1 395 897	562 598
1993 JANUAR	1 525 065	1 481 404	860 643	620 761	196 873	9 023	672 405	503 354	169 051
FEBRUAR	1 790 316	1 726 325	1 077 354	648 971	258 261	11 444	802 465	607 007	195 458
MAERZ	2 447 594	2 348 127	1 459 104	889 023	349 529	12 589	1 167 468	864 443	303 025
VERAENDERUNG GEGEN VORMONAT IN %									
1991 MAERZ	34,2	33,4	19,4	90,9	14,4	31,4	26,3	19,3	56,8
APRIL	28,6	28,4	24,0	39,7	18,5	-18,6	27,5	30,7	16,7
MAI	2,4	2,7	-5,6	21,6	2,2	-2,8	-4,4	-10,7	18,8
JUNI	7,1	7,2	3,7	13,3	-4,5	30,3	9,3	7,8	13,3
JULI	5,0	5,1	7,9	0,5	8,6	5,9	4,4	8,8	-7,1
AUGUST	-2,2	-2,0	-5,6	4,3	-9,1	-31,1	-9,3	-9,9	-7,5
SEPTEMBER	7,7	7,9	4,2	13,8	2,6	2,7	6,4	5,9	7,7
OKTOBER	19,4	20,2	18,1	23,2	14,0	-0,7	20,0	21,3	16,1
NOVEMBER	5,0	4,9	-3,4	16,3	-15,0	11,4	-0,3	-0,5	0,2
DEZEMBER	13,6	15,2	21,7	7,6	23,1	3,9	25,6	18,7	46,5
1992 JANUAR	-57,5	-57,9	-53,4	-63,9	-63,7	-45,6	-49,6	-44,3	-62,8
FEBRUAR	17,7	17,8	23,2	8,7	44,6	7,6	23,7	20,1	37,3
MAERZ	34,1	33,6	25,3	49,4	17,2	9,2	24,6	25,0	23,2
APRIL	7,5	8,3	4,5	14,3	10,4	-18,2	11,5	9,3	18,7
MAI	4,3	4,0	2,6	5,8	1,6	18,2	0,6	0,3	1,7
JUNI	15,8	16,1	12,4	21,4	5,7	54,1	16,4	16,1	17,3
JULI	-0,4	0,4	1,1	-0,5	-0,5	13,4	3,0	2,3	4,9
AUGUST	-1,4	-1,1	-1,8	-0,2	10,7	-37,5	-3,7	-3,9	-3,3
SEPTEMBER	18,6	18,8	18,8	18,8	-0,8	26,3	26,2	26,8	24,5
OKTOBER	13,5	13,9	13,3	14,7	41,7	33,2	2,9	1,0	8,6
NOVEMBER	3,7	3,9	-0,1	9,1	-4,7	18,9	4,0	1,3	11,5
DEZEMBER	42,3	43,2	47,0	38,8	58,2	-32,9	45,5	45,5	45,6
1993 JANUAR	-69,1	-69,3	-67,9	-71,0	-74,0	-50,2	-65,7	-63,9	-70,0
FEBRUAR	17,4	16,5	25,2	4,5	31,3	26,8	19,3	20,6	15,6
MAERZ	36,7	36,0	35,4	37,0	35,3	10,0	45,5	42,4	55,0
VERAENDERUNG GEGEN VORJAHRESZEITRAUM IN %									
1993 JAN.-MAERZ	24,2	26,3	22,6	32,8	20,0	-6,5	40,1	35,6	55,7
1992 MAERZ	49,2	50,7	28,5	107,8	-13,8	-41,7	56,3	56,5	55,6
APRIL	24,7	27,1	8,3	70,0	-19,7	-42,9	36,8	30,9	58,4
MAI	27,0	28,7	17,8	48,0	-20,3	-30,5	44,0	47,0	35,6
JUNI	37,4	39,5	27,7	58,6	-11,7	-17,8	53,4	58,3	40,5
JULI	30,2	33,3	19,7	57,0	-19,2	-12,0	51,2	48,9	58,6
AUGUST	31,3	34,5	24,6	50,2	-1,6	-20,3	60,6	58,9	65,7
SEPTEMBER	44,7	48,1	42,1	56,7	-4,9	-1,9	90,6	90,2	91,7
OKTOBER	37,5	40,3	36,3	45,8	18,2	31,5	63,5	58,4	79,2
NOVEMBER	35,8	39,1	41,0	36,9	32,4	40,4	70,7	61,3	99,4
DEZEMBER	70,0	73,0	70,3	76,5	70,1	-9,4	97,8	97,6	98,2
1993 JANUAR	23,4	26,4	17,2	41,7	21,5	-17,0	34,8	27,9	60,3
FEBRUAR	23,1	25,0	19,1	36,2	10,4	-2,2	30,0	28,5	35,0
MAERZ	25,6	27,3	28,8	24,8	27,4	-1,5	51,8	46,3	69,0

1) SIEHE HINWEIS ZU DEN BAUBERICHTERSTATTUNGEN IN DEN NEUEN LAENDERN UND BERLIN-OST, S.6,7.

BAUBERICHTERSTATTUNG

1 BAUHAUPTGEWERBE

1.8.3.2 UMSATZ ÖFFENTLICHER UND VERKEHRSBAU
- BETRIEBE MIT 20 BESCHÄFTIGTEN UND MEHR -

1 000 DM

ZEITRAUM	ÖFFENTL. BAU ZUSAMMEN	HOCHBAU				TIEFBAU				
		ZUSAMMEN	DAVON			ZUSAMMEN	DAVON			
			ORGANI- SATIONEN OHNE ERWERBS- ZWECK	GEBIETS- KOERPER- SCHAFTEN	DEUTSCHE BUNDESBahn UND BUNDESPOST		STRASSEN- BAU	GEBIETS- KOERPER- SCHAFTEN	DEUTSCHE BUNDESBahn UND BUNDESPOST	
NEUE LAENDER UND BERLIN-OST 1)										
1992 JAN.-MAERZ	1 806 500	609 085	63 602	454 898	90 585	1 197 415	441 238	571 093	185 084	
1993 JAN.-MAERZ	2 075 999	584 778	70 470	403 451	110 857	1 491 221	592 119	687 267	211 835	
1991 MAERZ	391 677	163 839	17 849	113 133	32 857	227 838	92 891	90 707	44 240	
APRIL	548 495	203 768	18 386	139 994	45 388	344 727	125 371	160 562	58 794	
MAI	610 677	187 720	23 163	130 180	34 397	422 957	210 261	150 801	61 895	
JUNI	682 421	203 288	19 690	142 026	41 572	479 133	225 391	179 056	74 686	
JULI	707 630	212 482	20 415	159 352	32 715	495 148	232 137	184 491	78 520	
AUGUST	779 011	242 777	25 862	186 733	30 192	536 234	260 272	205 762	70 200	
SEPTEMBER	870 396	250 577	19 393	191 232	39 952	619 819	314 449	224 080	81 310	
OKTOBER	1 074 099	298 395	24 082	232 229	42 084	775 704	412 379	280 847	82 678	
NOVEMBER	1 250 477	317 633	28 204	252 810	36 619	932 844	478 561	363 582	90 701	
DEZEMBER	1 331 392	402 808	35 421	314 580	52 807	928 584	401 842	426 967	99 775	
1992 JANUAR	500 687	167 964	13 876	125 853	28 235	332 723	127 287	151 770	53 666	
FEBRUAR	517 705	186 111	26 368	130 356	29 387	331 594	107 599	171 827	52 168	
MAERZ	788 108	255 010	23 358	198 689	32 963	533 098	206 352	247 496	79 250	
APRIL	826 437	224 760	24 995	175 067	24 698	601 677	239 209	276 530	85 938	
MAI	893 425	247 735	27 726	181 461	38 548	645 690	260 877	299 350	85 463	
JUNI	1 062 437	270 174	22 484	196 935	50 755	792 263	345 186	349 734	97 333	
JULI	1 041 610	267 160	22 619	185 199	59 342	774 450	331 733	330 453	112 264	
AUGUST	1 027 522	246 243	24 427	171 729	50 087	781 279	324 883	352 691	103 705	
SEPTEMBER	1 215 218	302 174	24 476	212 079	65 619	913 044	410 478	395 895	106 671	
OKTOBER	1 418 963	352 554	32 530	226 099	93 925	1 066 409	470 093	459 320	136 996	
NOVEMBER	1 513 498	358 091	28 725	267 974	61 392	1 155 407	527 868	494 693	132 846	
DEZEMBER	2 086 740	509 368	49 410	340 643	119 315	1 577 372	667 354	744 681	165 337	
1993 JANUAR	603 303	151 593	16 129	107 187	28 277	451 710	223 239	153 654	74 817	
FEBRUAR	654 155	200 642	23 987	140 097	36 558	453 513	192 910	202 042	58 561	
MAERZ	818 541	232 543	30 354	156 167	46 022	585 998	175 970	331 571	78 457	
VERAENDERUNG GEGEN VORMONAT IN %										
1991 MAERZ	68,0	29,2	49,2	34,7	6,5	114,3	197,4	49,4	273,3	
APRIL	40,0	24,4	3,0	23,7	38,1	51,3	35,0	77,0	32,9	
MAI	11,3	-7,9	26,0	-7,0	-24,2	22,7	67,7	-6,1	5,3	
JUNI	11,7	8,3	-15,0	9,1	20,9	13,3	7,2	18,7	20,7	
JULI	3,7	4,5	3,7	12,2	-21,3	3,3	3,0	3,0	5,1	
AUGUST	10,1	14,3	26,6	17,2	-7,7	8,3	12,1	11,5	-10,6	
SEPTEMBER	11,7	3,2	-25,0	2,4	32,3	15,6	20,8	8,9	15,8	
OKTOBER	23,4	19,1	24,2	21,4	5,3	25,2	31,1	25,3	1,7	
NOVEMBER	16,4	6,4	17,1	8,9	-13,0	20,3	16,0	29,6	9,7	
DEZEMBER	6,5	26,8	25,6	24,4	44,2	-0,5	-16,0	17,4	10,0	
1992 JANUAR	-62,4	-58,3	-60,8	-60,0	-46,5	-64,2	-68,3	-64,5	-46,2	
FEBRUAR	3,4	10,8	90,0	3,6	4,1	-0,3	-15,5	13,2	-2,8	
MAERZ	52,2	37,0	-11,4	52,4	12,2	60,8	91,8	44,0	51,9	
APRIL	4,9	-11,9	7,0	-11,9	-25,1	12,9	15,9	11,7	8,4	
MAI	8,1	10,2	10,9	3,7	56,1	7,3	9,1	8,3	-0,6	
JUNI	18,9	9,1	-18,9	8,5	31,7	22,7	32,3	16,8	13,9	
JULI	-2,0	-1,1	0,6	-6,0	16,9	-2,2	-3,9	-5,5	15,3	
AUGUST	-1,4	-7,8	8,0	-7,3	-15,6	0,9	-2,1	6,7	-7,6	
SEPTEMBER	18,3	22,7	0,2	23,5	31,0	16,9	26,3	12,2	2,9	
OKTOBER	16,8	16,7	32,9	6,6	43,1	16,8	14,5	16,0	28,4	
NOVEMBER	6,7	1,6	-11,7	18,5	-34,6	8,3	12,3	7,7	-3,0	
DEZEMBER	37,9	42,2	72,0	27,1	94,3	36,5	26,4	50,5	24,5	
1993 JANUAR	-71,1	-70,2	-67,4	-68,5	-76,3	-71,4	-66,5	-79,4	-54,7	
FEBRUAR	8,4	32,4	48,7	30,7	29,3	0,4	-13,6	31,5	-21,7	
MAERZ	25,1	15,9	26,5	11,5	25,9	29,2	-8,8	64,1	34,0	
VERAENDERUNG GEGEN VORJAHRESZEITRAUM IN %										
1993 JAN.-MAERZ	14,9	-4,0	10,8	-11,3	22,4	24,5	34,2	20,3	14,5	
1992 MAERZ	101,2	55,6	30,9	75,6	0,3	134,0	122,1	172,9	79,1	
APRIL	50,7	10,3	35,9	25,1	-45,6	74,5	90,8	72,2	46,2	
MAI	46,3	32,0	19,7	39,4	12,1	52,7	24,1	88,5	38,1	
JUNI	55,7	32,9	14,2	38,7	22,1	65,4	53,2	95,3	30,3	
JULI	47,2	25,7	10,8	16,2	81,4	56,4	42,9	79,1	43,0	
AUGUST	31,9	1,4	-5,5	-8,0	65,9	45,7	24,8	71,4	47,7	
SEPTEMBER	39,6	20,6	26,2	10,9	64,2	47,3	30,5	76,7	31,2	
OKTOBER	32,1	18,2	35,1	-2,6	123,2	37,5	14,0	63,7	65,7	
NOVEMBER	21,0	12,7	1,8	6,0	67,7	23,9	10,3	36,1	46,5	
DEZEMBER	56,7	26,5	39,5	8,3	125,9	69,9	66,1	74,4	65,7	
1993 JANUAR	20,5	-9,7	16,2	-14,8	0,1	35,8	75,4	1,2	39,4	
FEBRUAR	26,4	7,8	-9,0	7,5	24,4	36,8	79,3	17,6	12,3	
MAERZ	3,9	-8,8	30,0	-21,4	39,6	9,9	-14,7	34,0	-1,0	

1) SIEHE HINWEIS ZU DEN BAUBERICHTERSTATTUNGEN IN DEN NEUEN LAENDERN UND BERLIN-OST, S.6,7.

BAUBERICHTERSTATTUNG

1 BAUHAUPTGEWERBE

1.9 ERGEBNISSE FUER BETRIEBE MIT 20 BESCHAEFTIGTEN UND MEHR NACH LAENDERN

ZEITRAUM	BETRIEBE	BESCHAEFTIGTE				BRUTTO- LOHN- SUMME	BRUTTO- GEHALT- SUMME	GELEISTETE ARBEITSSTUNDEN		BAUGEWERBLICHER UMSATZ	
		INSGESAMT	DARUNTER					INSGESAMT	DARUNTER HOCHBAU	INSGESAMT	DARUNTER HOCHBAU
			FACH- ARBEITER	FACHWERKER UND WERKER	GEWERBLICH AUSZUBIL- DENDE						
DEUTSCHLAND											
1992 MAERZ	14405	982015	588162	180862	48414	2758,8	772,7	107409	64276	10835,7	6886,6
1993 FEBRUAR MAERZ	15639 15634	985048 1001099	577818 587193	185675 192731	51721 51269	2218,8 2979,9	857,3 875,2	76466 110288	48649 66840	8080,6 11490,7	5299,0 7379,9
FRUEHERES BUNDESGBIET											
1992 MAERZ	11885	710140	421821	143249	23853	2221,8	626,3	77498	45361	8991,4	5753,8
1993 FEBRUAR MAERZ	12111 12092	698348 713912	408435 417621	136790 143083	26174 26029	1690,2 2318,5	681,3 699,3	53437 78328	33306 46757	6354,3 9142,6	4221,6 5920,8
NEUE LAENDER UND BERLIN-OST											
1992 MAERZ	2520	271875	166341	37613	24561	537,0	146,4	29911	18915	1844,3	1132,8
1993 FEBRUAR MAERZ	3528 3542	286700 287187	169383 169572	48885 49648	25547 25240	528,6 661,3	176,0 176,9	23029 31960	15343 20083	1726,3 2348,1	1077,4 1459,1
BADEN-WUERTTEMBERG											
1992 MAERZ	1994	114470	62768	29617	3216	365,5	96,5	12864	8204	1462,8	1019,6
1993 FEBRUAR MAERZ	2056 2046	115221 115383	63306 63328	28537 28678	3482 3496	283,8 374,6	107,1 109,1	9059 12903	6128 8366	1066,5 1470,8	767,0 1023,1
BAYERN											
1992 MAERZ	2636	162921	103407	27808	4222	488,9	133,0	17075	11281	1789,8	1213,7
1993 FEBRUAR MAERZ	2727 2719	150297 161995	92049 100073	23346 27106	5919 5902	326,3 479,4	147,7 150,6	9551 16435	7021 11292	1181,9 1841,6	838,1 1271,5
BERLIN											
1992 MAERZ	789	49856	27924	11115	2482	140,4	40,8	5308	3483	597,0	426,2
1993 FEBRUAR MAERZ	854 856	51091 51267	28041 27744	11860 12330	2662 2553	136,4 163,2	50,6 49,2	4557 5707	2982 3680	561,3 646,2	310,7 399,7
BRANDENBURG											
1992 MAERZ	426	49037	31569	5006	5009	95,5	24,5	5208	3323	327,8	212,6
1993 FEBRUAR MAERZ	521 520	46623 46621	29779 29697	5502 5714	4498 4399	84,8 107,8	26,8 27,3	3817 5307	2508 3299	258,9 368,1	174,1 229,8
BREMEN											
1992 MAERZ	118	8840	5712	1126	358	27,1	9,0	953	556	112,2	75,6
1993 FEBRUAR MAERZ	116 112	8516 8532	5476 5485	1039 1050	322 322	19,2 25,7	9,2 10,1	650 815	393 439	81,6 120,6	55,4 80,0
HAMBURG											
1992 MAERZ	275	16673	10596	2119	575	57,9	19,7	1780	1145	278,5	194,2
1993 FEBRUAR MAERZ	276 281	16619 16716	10259 10278	2197 2273	571 545	46,7 59,2	22,0 22,5	1380 1692	906 1092	224,0 363,2	158,6 277,4
HESSEN											
1992 MAERZ	954	64814	38172	12132	2106	192,7	65,3	6852	3689	824,3	523,0
1993 FEBRUAR MAERZ	1005 1006	64027 64535	37542 37803	11456 11646	2209 2190	137,6 203,0	70,2 72,1	4329 6915	2639 3821	567,8 831,6	390,0 536,9
MECKLENBURG-VORPOMMERN											
1992 MAERZ	333	33383	21580	3115	3428	63,7	18,0	3538	2291	221,0	132,0
1993 FEBRUAR MAERZ	457 459	35027 35054	22421 22445	4041 4072	3674 3549	61,8 76,4	19,9 20,9	2776 3749	1892 2438	190,5 274,3	122,3 170,4

BAUBERICHTERSTATTUNG

1 BAUHAUPTGEWERBE

1.9 ERGEBNISSE FUER BETRIEBE MIT 20 BESCHAEFTIGTEN UND MEHR NACH LAENDERN

ZEITRAUM	BETRIEBE	BESCHAEFTIGTE				BRUTTO- LOHN- SUMME	BRUTTO- GEHALT- SUMME	GELEISTETE ARBEITSSTUNDEN		BAUGEWERBLICHER UMSATZ	
		INSGESAMT	DARUNTER					INSGESAMT	DARUNTER HOCHBAU	INSGESAMT	DARUNTER HOCHBAU
			FACH- ARBEITER	FACHWERKER UND WERKER	GEWERBLICH AUSZUBIL- DENDE						
NIEDERSACHSEN											
1992 MAERZ	1447	76607	45595	16103	2734	239,4	58,7	8906	4729	1009,2	591,6
1993 FEBRUAR	1451	77030	45575	15933	2749	173,4	64,8	8940	3435	669,3	425,2
MAERZ	1452	78463	46262	16672	2733	261,5	66,2	8956	4844	971,0	591,6
NORDRHEIN-WESTFALEN											
1992 MAERZ	2379	158449	97630	26060	6501	519,5	156,7	17382	9230	2214,9	1296,6
1993 FEBRUAR	2374	156979	95115	25367	6426	423,1	163,6	13177	7281	1542,6	956,4
MAERZ	2367	157156	96028	25702	6411	546,8	168,9	17974	9782	2152,0	1283,8
RHEINLAND-PFALZ											
1992 MAERZ	683	39893	20036	11915	1205	120,4	33,7	4283	2276	470,8	306,5
1993 FEBRUAR	685	39473	19450	11828	1193	101,8	35,6	3457	2025	346,8	219,3
MAERZ	687	39798	19617	11964	1194	133,1	36,7	4817	2620	494,2	300,3
SAARLAND											
1992 MAERZ	229	11096	6027	2984	398	35,2	8,7	1165	591	118,9	68,4
1993 FEBRUAR	250	11211	5920	3096	443	29,2	9,4	864	445	89,0	47,2
MAERZ	250	11285	5951	3152	428	37,5	9,4	1282	649	142,5	81,8
SACHSEN											
1992 MAERZ	651	71402	46144	7288	6623	139,1	37,9	8047	5008	503,4	291,7
1993 FEBRUAR	810	71584	45519	8199	7027	124,3	42,6	5601	3922	397,2	264,9
MAERZ	814	72095	45754	8511	7029	154,0	43,5	7699	5134	542,8	359,9
SACHSEN-ANHALT											
1992 MAERZ	533	57654	28490	14980	4703	112,4	31,5	6658	4086	359,8	216,8
1993 FEBRUAR	906	69880	32151	22265	5029	134,4	41,7	6056	3673	419,9	261,5
MAERZ	902	69718	31981	22346	4989	166,0	42,2	8049	4645	610,8	371,4
SCHLESWIG-HOLSTEIN											
1992 MAERZ	522	25706	15584	5019	1376	78,2	17,3	2913	1574	283,9	164,5
1993 FEBRUAR	520	25797	15440	5037	1390	62,0	19,2	2198	1325	231,0	143,3
MAERZ	522	26311	15668	5280	1382	85,0	19,6	2930	1684	297,2	190,3
THUERINGEN											
1992 MAERZ	436	41214	26928	4476	3478	82,9	21,4	4477	2810	261,5	153,6
1993 FEBRUAR	632	45673	28775	5972	4227	74,0	26,8	3054	2074	253,4	165,1
MAERZ	641	46170	29059	6235	4147	106,7	26,8	5058	3055	363,9	212,0

BAUBERICHTERSTATTUNG

1 BAUHAUPTGEWERBE

1.10 AUFTRAGSEINGANG NACH ART DER BAUTEN UND AUFTRAGGEBERN

1.10.1 INSGESAMT, WOHNUNGSBAU, GEWERBL. BAU
- BETRIEBE MIT 20 BESCHAEFTIGTEN UND MEHR -
MILL. DM

ZEITRAUM	INSGESAMT	DAVON		WOHNUNGS- BAU	LAND- WIRTSCH. BAU	GEWERBL. UND INDUSTRIELLER BAU		
		HOCHBAU	TIEFBAU			ZUSAMMEN	DAVON	
							HOCHBAU	TIEFBAU
DEUTSCHLAND								
1992 JAN.-MAERZ	32 396,6	20 419,6	11 977,0	6 989,7	167,3	13 972,1	10 317,3	3 654,8
1993 JAN.-MAERZ	33 681,4	21 002,4	12 679,0	8 138,4	149,5	13 488,6	9 955,6	3 533,0
1991 MAERZ	11 148,6	6 636,9	4 511,7	2 394,7	57,1	4 276,1	3 277,7	998,4
APRIL	10 226,7	6 258,5	3 968,2	2 131,9	53,2	4 042,8	3 131,7	911,1
MAI	10 669,0	6 653,0	4 016,0	2 082,4	60,3	4 328,3	3 475,5	852,8
JUNI	12 665,6	7 592,1	5 073,4	2 565,4	81,1	4 780,2	3 696,4	1 083,8
JULI	11 469,8	6 787,8	4 682,0	2 172,5	57,6	4 348,6	3 354,2	984,4
AUGUST	11 424,6	6 808,1	4 616,5	2 239,4	46,3	4 452,4	3 358,1	1 094,3
SEPTEMBER	13 447,9	7 850,6	5 597,3	2 595,4	51,0	5 355,5	4 012,5	1 342,9
OKTOBER	11 572,3	6 959,6	4 612,7	2 395,6	58,4	4 419,6	3 411,4	1 008,2
NOVEMBER	9 922,3	6 274,0	3 648,3	2 225,0	46,5	3 928,6	3 060,0	868,6
DEZEMBER	10 371,5	6 514,0	3 857,5	2 262,1	45,4	3 934,6	3 077,4	857,2
1992 JANUAR	8 762,2	5 658,0	3 104,2	1 878,9	40,2	3 869,2	2 920,4	948,8
FEBRUAR	10 147,7	6 848,0	3 299,7	2 320,2	56,4	4 387,4	3 424,1	963,4
MAERZ	13 486,7	7 913,6	5 573,1	2 790,5	70,6	5 715,5	3 972,8	1 742,6
APRIL	11 716,5	7 021,9	4 694,6	2 437,6	52,5	4 595,1	3 551,7	1 043,4
MAI	11 847,7	6 986,8	4 860,9	2 362,7	55,4	4 692,4	3 481,3	1 211,0
JUNI	14 321,9	8 931,5	5 390,4	3 114,1	90,0	5 703,7	4 425,2	1 278,5
JULI	12 351,4	7 402,4	4 948,9	2 434,9	60,6	5 003,0	3 741,7	1 261,3
AUGUST	11 673,8	7 052,2	4 621,6	2 342,0	76,8	4 693,8	3 616,0	1 077,8
SEPTEMBER	13 707,9	7 982,0	5 745,9	2 841,8	58,7	5 090,7	3 658,1	1 432,5
OKTOBER	12 465,2	7 380,9	5 084,3	2 745,7	48,2	4 640,4	3 435,2	1 205,2
NOVEMBER	10 710,5	6 875,3	3 835,2	2 570,1	35,8	4 185,9	3 133,4	1 052,5
DEZEMBER	13 029,7	8 502,4	4 527,2	2 882,2	70,2	5 612,0	4 359,4	1 252,6
1993 JANUAR	9 103,8	5 662,8	3 441,0	2 181,6	46,3	3 862,1	2 872,7	1 889,4
FEBRUAR	9 855,4	6 362,7	3 492,7	2 367,0	48,7	3 999,4	3 127,0	872,3
MAERZ	14 722,2	8 977,0	5 745,3	3 589,9	54,4	5 627,2	4 155,9	1 471,3
VERAENDERUNG GEGEN VORMONAT IN %								
1991 MAERZ	41,8	31,9	59,3	37,6	21,0	36,1	28,2	70,7
APRIL	-8,3	-5,7	-12,0	-11,0	-6,9	-5,5	-4,5	-8,7
MAI	4,3	6,3	1,2	-2,3	13,4	7,1	11,0	-6,4
JUNI	18,7	14,1	26,3	23,2	34,4	10,4	6,4	27,1
JULI	-9,4	-10,6	-7,7	-15,3	-29,0	-9,0	-9,0	-9,2
AUGUST	-0,4	0,3	-1,4	3,1	-19,5	2,4	-0,2	11,2
SEPTEMBER	17,7	15,3	21,2	15,9	10,0	20,3	19,5	22,7
OKTOBER	-13,9	-11,3	-17,6	-7,7	14,7	-17,5	-15,0	-24,9
NOVEMBER	-14,3	-9,9	-20,9	-7,1	-20,4	-11,1	-10,3	-13,8
DEZEMBER	4,5	3,8	5,7	1,7	-2,4	0,2	0,6	-1,3
1992 JANUAR	-15,5	-13,1	-19,5	-16,9	-11,3	-1,7	-5,1	10,7
FEBRUAR	15,8	21,0	6,3	23,5	40,2	13,4	17,2	1,5
MAERZ	32,9	15,6	68,9	20,3	25,0	30,3	16,0	80,9
APRIL	-13,1	-11,3	-15,8	-12,6	-25,6	-19,6	-10,6	-40,1
MAI	1,1	-0,5	3,5	-3,1	5,6	2,1	-2,0	16,1
JUNI	20,9	27,8	10,9	31,8	62,4	21,6	27,1	5,6
JULI	-13,8	-17,1	-8,2	-21,8	-32,6	-12,3	-15,4	-1,3
AUGUST	-5,5	-4,7	-6,6	-3,8	26,7	-6,2	-3,4	-14,6
SEPTEMBER	17,4	12,9	24,3	21,3	-23,5	8,5	1,2	32,9
OKTOBER	-9,1	-7,3	-11,5	-3,4	-17,9	-8,8	-6,1	-15,9
NOVEMBER	-14,1	-6,9	-24,6	-6,4	-25,8	-9,8	-8,8	-12,7
DEZEMBER	21,7	23,7	18,0	12,1	96,0	34,1	39,1	19,0
1993 JANUAR	-30,1	-33,4	-24,0	-24,3	-34,0	-31,2	-38,7	-5,0
FEBRUAR	8,3	12,4	1,5	8,5	5,1	3,6	17,0	-26,7
MAERZ	49,4	41,1	64,5	51,7	11,8	40,7	32,9	68,7
VERAENDERUNG GEGEN VORJAHRESZEITRAUM IN %								
1993 JAN.-MAERZ	4,0	2,9	5,9	16,4	-10,6	-3,5	-3,5	-3,3
1992 MAERZ	21,0	19,2	23,5	16,5	23,5	33,7	21,2	74,5
APRIL	14,6	12,2	18,3	14,3	-1,2	13,7	13,4	14,5
MAI	11,0	5,0	21,0	13,5	-8,1	8,4	0,2	42,0
JUNI	13,1	17,6	6,2	21,4	11,0	19,3	19,7	18,0
JULI	7,7	9,1	5,7	12,1	5,3	15,0	11,2	28,1
AUGUST	2,2	3,6	0,1	4,6	65,8	5,4	7,7	-1,5
SEPTEMBER	1,9	1,4	2,7	9,5	15,3	-4,9	-8,8	6,7
OKTOBER	7,7	6,1	10,2	14,6	-17,5	5,0	0,7	19,5
NOVEMBER	7,9	9,6	5,1	15,5	-23,0	6,5	2,4	21,2
DEZEMBER	25,6	30,5	17,4	27,4	54,6	42,6	41,7	46,1
1993 JANUAR	3,9	0,1	10,8	16,1	15,1	-0,2	-8,5	25,4
FEBRUAR	-2,9	-7,1	5,8	2,0	-13,7	-8,8	-8,7	-9,4
MAERZ	9,2	13,4	3,1	28,6	-22,9	-1,5	4,6	-15,6

BAUBERICHTERSTATTUNG

1 BAUHAUPTGEWERBE

1.10 AUFTRAGSEINGANG NACH ART DER BAUTEN UND AUFTRAGGEBERN

1.10.2 ÖFFENTLICHER UND VERKEHRSBAU
- BETRIEBE MIT 20 BESCHÄFTIGTEN UND MEHR -
MILL. DM

ZEITRAUM	ÖFFENTL. BAU ZUSAMMEN	HOCHBAU				TIEFBAU			
		ZUSAMMEN	DAVON FUER			ZUSAMMEN	DAVON		
			ORGANISA- TIONEN OHNE ERWERBS- ZWECK	GEBIETS- KÖRPER- SCHAFTEN	DEUTSCHE BUNDESBahn UND BUNDESPOST		IM STRASSEN- BAU	FUER GEBIETS- KÖRPER- SCHAFTEN	FUER DEUTSCHE BUNDESBahn UND BUNDESPOST
DEUTSCHLAND									
1992 JAN.-MAERZ	11 267,6	2 945,4	470,2	2 209,1	266,1	8 322,2	3 153,8	4 255,6	912,9
1993 JAN.-MAERZ	11 904,9	2 758,9	592,5	1 866,3	300,1	9 145,9	2 848,0	5 387,4	910,5
1991 MAERZ	4 420,7	907,4	185,8	653,8	67,9	3 513,3	1 079,2	1 929,9	504,2
APRIL	3 998,8	941,8	174,8	678,0	88,9	3 057,0	1 390,1	1 433,1	233,8
MAI	4 197,9	1 034,8	206,6	755,5	72,8	3 163,2	1 317,5	1 334,7	510,9
JUNI	5 238,9	1 249,2	187,5	973,4	88,2	3 989,6	1 742,7	1 928,8	318,1
JULI	4 891,1	1 193,5	165,1	833,2	195,2	3 697,6	1 674,5	1 674,9	348,3
AUGUST	4 686,5	1 164,3	169,3	790,3	204,7	3 522,3	1 706,4	1 518,0	297,9
SEPTEMBER	5 446,0	1 191,7	175,1	884,9	131,7	4 254,4	1 997,1	1 890,4	366,8
OKTOBER	4 686,6	1 094,1	174,6	801,8	117,7	3 604,5	1 630,1	1 704,0	270,4
NOVEMBER	3 722,1	942,4	163,5	721,1	57,8	2 779,7	1 199,1	1 337,8	242,7
DEZEMBER	4 129,4	1 129,1	173,6	803,8	151,7	3 000,3	1 247,0	1 507,8	245,5
1992 JANUAR	2 973,9	818,5	121,9	615,4	81,1	2 155,4	771,3	1 108,1	276,0
FEBRUAR	3 383,6	1 047,3	172,4	822,5	52,5	2 336,3	825,8	1 245,4	265,0
MAERZ	4 910,1	1 079,6	175,9	771,2	132,4	3 830,5	1 556,6	1 902,0	371,8
APRIL	4 631,3	980,1	150,8	780,4	68,9	3 651,2	1 542,5	1 770,7	338,0
MAI	4 737,2	1 087,4	190,2	819,9	77,3	3 649,8	1 580,0	1 749,5	320,3
JUNI	5 414,1	1 302,2	249,0	886,3	166,9	4 111,9	1 795,4	1 955,7	360,8
JULI	4 852,8	1 165,2	183,6	868,9	112,8	3 687,6	1 741,4	1 635,7	310,6
AUGUST	4 561,2	1 017,4	190,9	696,8	129,7	3 543,9	1 565,7	1 575,4	402,7
SEPTEMBER	5 716,7	1 403,3	251,2	928,1	224,0	4 313,4	1 821,9	2 164,1	327,3
OKTOBER	5 030,8	1 151,7	193,0	860,7	98,1	3 879,1	1 681,1	1 924,4	273,6
NOVEMBER	3 918,7	1 136,1	161,5	793,0	181,5	2 782,7	1 110,2	1 445,5	227,0
DEZEMBER	4 465,3	1 190,7	167,4	838,3	185,0	3 274,6	1 190,2	1 756,2	328,2
1993 JANUAR	3 013,8	762,2	142,0	502,0	118,2	2 251,6	641,8	1 410,6	199,2
FEBRUAR	3 440,3	820,0	167,9	575,4	76,7	2 620,3	776,9	1 599,4	244,0
MAERZ	5 450,8	1 176,8	282,6	788,9	105,2	4 274,0	1 429,3	2 377,4	467,3
VERAENDERUNG GEGEN VORMONAT IN %									
1991 MAERZ	50,7	32,2	55,6	36,5	-22,9	56,3	66,2	40,5	124,3
APRIL	-9,5	3,8	-5,9	3,7	30,9	-13,0	28,8	-25,7	-53,6
MAI	5,0	9,9	18,1	11,4	-18,1	3,5	-5,2	-6,9	118,5
JUNI	24,8	20,7	-9,2	28,9	21,3	26,1	32,3	44,5	-37,7
JULI	-6,6	-4,5	-12,0	-14,4	121,2	-7,3	-3,9	-13,2	9,5
AUGUST	-4,2	-2,4	2,5	-5,1	4,9	-4,7	1,9	-9,4	-14,5
SEPTEMBER	16,2	2,4	3,4	12,0	-35,7	20,8	17,0	24,5	23,1
OKTOBER	-13,7	-8,2	-0,3	-9,4	-10,6	-15,8	-18,4	-9,9	-26,3
NOVEMBER	-20,8	-13,9	-6,3	-10,1	-50,9	-22,9	-26,4	-21,5	-10,2
DEZEMBER	10,9	19,8	6,2	11,5	162,5	7,9	4,0	12,7	1,1
1992 JANUAR	-28,0	-27,5	-29,8	-23,4	-46,5	-28,2	-38,1	-26,5	12,4
FEBRUAR	13,8	28,0	41,4	33,6	-35,3	8,4	7,1	12,4	-4,0
MAERZ	45,1	3,1	2,1	-6,2	152,4	64,0	88,5	52,7	40,3
APRIL	-5,7	-9,2	-14,3	-1,4	-48,0	-4,7	-0,9	-6,9	-9,1
MAI	2,3	10,9	26,2	7,8	12,1	0,0	2,4	-1,2	-5,2
JUNI	14,3	19,8	30,9	8,1	116,1	12,7	13,6	11,8	12,7
JULI	-10,4	-10,5	-26,3	-2,0	-32,5	-10,3	-3,0	-16,4	-13,9
AUGUST	-6,0	-12,7	4,0	-19,8	15,0	-3,9	-10,1	-3,7	29,7
SEPTEMBER	25,3	37,9	31,6	33,2	72,7	21,7	16,4	37,4	-18,7
OKTOBER	-12,0	-17,9	-23,2	-7,3	-56,2	-10,1	-7,7	-11,1	-16,4
NOVEMBER	-22,1	-1,4	-16,3	-7,9	85,1	-28,3	-34,0	-24,9	-17,0
DEZEMBER	13,9	4,8	3,6	5,7	1,9	17,7	7,2	21,5	44,6
1993 JANUAR	-32,5	-36,0	-15,1	-40,1	-36,1	-31,2	-46,1	-19,7	-39,3
FEBRUAR	14,2	7,6	18,2	14,6	-35,1	16,4	21,0	13,4	22,5
MAERZ	58,4	43,5	68,4	37,1	37,1	63,1	84,0	48,6	91,5
VERAENDERUNG GEGEN VORJAHRESZEITRAUM IN %									
1993 JAN.-MAERZ	5,7	-6,3	26,0	-15,5	12,8	9,9	-9,7	26,6	-0,3
1992 MAERZ	11,1	19,0	-5,3	18,0	95,1	9,0	44,2	-1,4	-26,3
APRIL	15,8	4,1	-13,8	12,1	-22,4	19,4	11,0	23,6	44,5
MAI	12,8	5,1	-7,9	8,5	6,2	15,4	19,9	31,1	-37,3
JUNI	3,3	4,2	32,7	-8,9	89,2	3,1	3,0	1,4	13,4
JULI	-0,8	-2,4	11,2	4,3	-42,2	-0,3	4,0	-2,3	-10,8
AUGUST	-2,7	-12,6	12,8	-11,8	-36,7	0,6	-8,2	3,8	35,2
SEPTEMBER	5,0	17,8	43,5	4,9	70,1	1,4	-8,8	14,5	-10,8
OKTOBER	7,1	5,3	10,6	7,3	-16,7	7,6	3,1	12,9	1,2
NOVEMBER	5,3	20,5	-1,2	10,0	214,1	0,1	-7,4	8,0	-6,5
DEZEMBER	8,1	5,5	-3,6	4,3	22,0	9,1	-4,6	16,5	33,7
1993 JANUAR	1,3	-6,9	16,5	-18,4	45,7	4,5	-16,8	27,3	-27,8
FEBRUAR	1,7	-21,7	-2,6	-30,0	46,2	12,2	-5,9	28,4	-7,9
MAERZ	11,0	9,0	60,7	2,3	-20,6	11,6	-8,2	25,0	25,7

BAUERICHTERSTATTUNG

1 BAUHAUPTGEWERBE

1.10 AUFTRAGSEINGANG NACH ART DER BAUTEN UND AUFTRAGGEBERN

1.10.1 INSGESAMT, WOHNUNGSBAU, GEWERBL. BAU
- BETRIEBE MIT 20 BESCHAFTIGTEN UND MEHR -
MILL. DM

ZEITRAUM	INSGESAMT	DAVON		WOHNUNGS- BAU	LAND- WIRTSCH. BAU	GEWERBL. UND INDUSTRIELLER BAU		
		HOCHBAU	TIEFBAU			ZUSAMMEN	HOCHBAU	TIEFBAU

FRUEHERES BUNDESGBIET

1992 JAN.-MAERZ	27 026,7	17 030,1	9 996,5	6 145,6	117,4	11 539,1	8 408,5	3 130,6
1993 JAN.-MAERZ	26 935,4	16 784,6	10 150,7	6 861,2	116,3	10 350,5	7 617,7	2 732,8
1991 MAERZ	10 032,9	5 909,4	4 123,4	2 155,5	38,3	3 795,9	2 914,0	881,9
APRIL	8 980,6	5 467,8	3 512,9	1 915,3	39,7	3 533,3	2 738,1	795,3
MAI	9 287,3	5 785,7	3 521,5	1 878,0	42,1	3 762,7	3 022,8	739,9
JUNI	10 920,2	6 584,4	4 335,8	2 260,9	61,7	4 139,9	3 191,7	948,2
JULI	9 638,6	5 716,4	3 922,2	1 909,5	37,2	3 670,7	2 851,6	819,1
AUGUST	9 509,7	5 792,5	3 717,2	1 965,4	31,2	3 802,7	2 868,8	935,9
SEPTEMBER	11 289,4	6 719,8	4 569,7	2 338,1	37,5	4 569,9	3 408,9	1 161,0
OKTOBER	9 520,3	5 828,7	3 691,6	2 146,6	37,6	3 607,0	2 781,0	825,9
NOVEMBER	8 129,2	5 291,4	2 837,8	1 963,2	35,0	3 267,5	2 551,6	715,9
DEZEMBER	8 649,0	5 448,1	3 200,9	1 968,3	31,5	3 233,6	2 549,7	683,9
1992 JANUAR	7 165,3	4 635,6	2 529,7	1 593,0	26,8	3 172,2	2 388,1	784,1
FEBRUAR	8 486,4	5 705,4	2 781,0	2 039,0	41,6	3 619,9	2 770,8	849,0
MAERZ	11 375,0	6 689,2	4 685,8	2 513,7	49,0	4 747,1	3 249,6	1 497,5
APRIL	9 642,4	5 782,9	3 859,5	2 118,4	37,2	3 658,3	2 822,3	836,0
MAI	9 682,3	5 653,0	4 008,2	2 057,1	37,5	3 734,6	2 720,9	1 013,7
JUNI	11 774,1	7 444,4	4 329,8	2 738,0	71,7	4 561,6	3 574,1	987,5
JULI	9 955,4	5 973,0	3 992,4	2 086,3	43,3	3 938,0	2 986,7	1 011,3
AUGUST	9 318,1	5 748,7	3 563,3	2 067,7	44,3	3 720,0	2 874,6	845,5
SEPTEMBER	10 936,0	6 454,5	4 541,5	2 463,0	41,0	3 919,3	2 781,9	1 136,3
OKTOBER	9 896,8	5 887,5	3 823,3	2 343,0	34,8	3 528,8	2 614,2	914,7
NOVEMBER	8 274,6	5 502,4	2 772,2	2 191,2	28,5	3 140,9	2 415,4	725,5
DEZEMBER	10 266,1	6 771,7	3 494,4	2 380,4	60,0	4 415,7	3 397,1	1 018,6
1993 JANUAR	7 269,5	4 505,5	2 763,9	1 823,7	38,1	3 009,7	2 044,9	964,8
FEBRUAR	7 816,8	5 091,9	2 724,9	1 974,1	38,7	3 084,1	2 432,0	632,0
MAERZ	11 849,1	7 187,2	4 661,9	3 063,3	39,5	4 276,7	3 140,8	1 135,9

VERAENDERUNG GEGEN VORMONAT IN %

1991 MAERZ	41,9	31,2	60,6	39,3	5,4	34,4	26,4	70,0
APRIL	-10,5	-7,5	-14,8	-11,1	3,7	-6,9	-6,0	-9,8
MAI	3,4	5,4	0,2	-1,9	6,0	6,5	10,4	-7,0
JUNI	17,6	14,2	23,1	20,4	46,7	10,0	5,6	28,2
JULI	-11,7	-13,2	-5,5	-15,6	-39,8	-11,3	-10,7	-13,6
AUGUST	-1,3	1,3	-5,2	2,9	-16,2	3,6	0,5	14,3
SEPTEMBER	18,7	16,0	22,9	19,0	20,2	20,2	18,9	24,1
OKTOBER	-15,7	-13,3	-19,2	-8,2	0,4	-21,1	-18,4	-28,9
NOVEMBER	-14,6	-9,2	-23,1	-8,5	-6,9	-9,4	-8,2	-13,3
DEZEMBER	6,4	3,0	12,8	0,3	-10,0	-1,0	-0,1	-4,5
1992 JANUAR	-17,2	-14,9	-21,0	-19,1	-14,9	-1,9	-6,3	14,6
FEBRUAR	18,4	23,1	9,9	28,0	55,3	14,1	16,0	8,3
MAERZ	34,0	17,2	68,5	23,3	17,6	31,1	17,3	76,4
APRIL	-15,2	-13,5	-17,6	-15,7	-24,1	-22,9	-13,2	-44,2
MAI	0,2	-2,2	3,9	-2,9	1,0	2,1	-3,6	21,3
JUNI	21,9	31,7	8,0	33,1	91,0	22,1	31,4	-2,6
JULI	-15,4	-19,8	-7,8	-24,5	-39,6	-12,4	-16,4	2,4
AUGUST	-6,5	-3,8	-10,6	0,1	2,3	-7,0	-3,8	-16,4
SEPTEMBER	18,0	12,3	27,2	19,1	-7,5	5,3	-3,2	34,4
OKTOBER	-11,8	-9,1	-15,7	-4,9	-16,0	-9,9	-6,0	-19,5
NOVEMBER	-14,7	-6,2	-27,6	-6,5	-24,0	-11,0	-7,6	-20,7
DEZEMBER	24,1	23,1	26,1	8,6	126,5	40,6	40,6	40,4
1993 JANUAR	-29,2	-33,5	-20,9	-23,4	-36,4	-31,8	-39,8	-5,3
FEBRUAR	7,5	13,0	-1,4	8,2	1,6	1,8	18,9	-34,5
MAERZ	51,6	41,2	71,1	55,2	2,0	39,6	29,1	79,7

VERAENDERUNG GEGEN VORJAHRESZEITRAUM IN %

1993 JAN.-MAERZ	-0,3	-1,4	1,5	11,6	-0,9	-10,3	-9,4	-12,7
1992 MAERZ	13,4	13,2	13,6	16,6	27,9	25,1	11,5	69,8
APRIL	7,4	5,8	9,9	10,6	-6,3	3,5	3,1	5,1
MAI	4,0	-2,0	13,8	9,5	-10,8	-0,7	-10,0	37,0
JUNI	7,8	13,1	-0,1	21,1	16,2	10,2	12,0	4,1
JULI	3,4	4,5	1,8	8,2	16,5	8,9	4,7	23,5
AUGUST	-2,0	-0,8	-4,0	5,2	42,2	-2,2	0,3	-9,7
SEPTEMBER	-2,6	-3,9	-0,6	5,3	9,4	-14,3	-18,4	-2,1
OKTOBER	1,9	0,7	3,7	9,2	-7,4	-2,2	-6,0	10,7
NOVEMBER	1,8	4,0	-2,3	11,6	-24,4	-3,9	-5,3	1,3
DEZEMBER	18,7	24,3	9,2	20,9	90,3	36,6	33,2	48,9
1993 JANUAR	1,5	-2,8	9,3	14,5	42,2	-5,1	-14,4	23,1
FEBRUAR	-7,9	-10,8	-2,0	-3,2	-7,0	-15,4	-12,2	-25,6
MAERZ	4,2	7,4	-0,5	21,9	-19,4	-9,9	-3,3	-24,1

BAUBERICHTERSTATTUNG

1 BAUHAUPTGEWERBE

1.10 AUFTRAGSEINGANG NACH ART DER BAUTEN UND AUFTRAGGEBERN
 1.10.2 ÖFFENTLICHER UND VERKEHRSBAU
 - BETRIEBE MIT 20 BESCHÄFTIGTEN UND MEHR -
 MILL. DM

ZEITRAUM	ÖFFENTL. BAU ZUSAMMEN	HOCHBAU				TIEFBAU			
		ZUSAMMEN	DAVON FUER			ZUSAMMEN	DAVON		
			ORGANISATIONEN OHNE ERWERBS- ZWECK	GEBIETS- KÖRPER- SCHAFTEN	DEUTSCHE BUNDESBahn UND BUNDESPOST		IM STRASSEN- BAU	FUER GEBIETS- KÖRPER- SCHAFTEN	FUER DEUTSCHE BUNDESBahn UND BUNDESPOST
FRÜHERES BUNDESGEBIET									
1992 JAN.-MAERZ	9 224,5	2 358,6	400,9	1 751,4	206,3	6 866,0	2 608,3	3 572,6	685,1
1993 JAN.-MAERZ	9 607,4	2 189,4	515,5	1 491,8	182,0	7 417,9	2 321,7	4 492,4	603,9
1991 MAERZ	4 043,2	801,7	175,2	572,6	54,0	3 241,5	985,2	1 790,9	465,5
APRIL	3 492,4	774,8	155,1	552,5	67,2	2 717,6	1 269,2	1 262,7	195,7
MAI	3 604,5	822,9	187,6	584,8	50,6	2 781,6	1 131,5	1 178,1	472,1
JUNI	4 457,6	1 070,0	172,0	829,9	68,1	3 387,6	1 421,4	1 710,7	255,5
JULI	4 021,3	918,2	142,7	640,6	134,9	3 103,1	1 387,4	1 438,5	277,2
AUGUST	3 710,4	929,1	135,4	621,8	171,8	2 781,3	1 325,4	1 225,3	230,7
SEPTEMBER	4 344,1	935,3	147,4	675,8	112,2	3 408,7	1 545,5	1 555,5	297,7
OKTOBER	3 729,1	863,5	155,8	620,3	87,3	2 865,6	1 322,7	1 335,8	207,1
NOVEMBER	2 863,4	741,5	130,5	570,7	40,4	2 121,9	912,4	1 024,0	185,5
DEZEMBER	3 414,5	897,5	153,8	625,2	118,5	2 517,0	1 034,0	1 273,3	209,7
1992 JANUAR	2 373,3	627,6	104,7	462,5	60,5	1 745,7	600,7	943,6	201,4
FEBRUAR	2 785,9	854,0	140,2	680,9	32,9	1 931,9	685,2	1 037,9	208,9
MAERZ	4 065,3	877,0	156,0	608,1	112,8	3 188,4	1 322,4	1 591,1	274,8
APRIL	3 828,5	805,0	133,7	620,6	50,8	3 023,5	1 324,1	1 434,1	265,3
MAI	3 833,0	837,5	161,2	634,2	42,0	2 995,6	1 321,1	1 456,2	218,3
JUNI	4 402,8	1 060,5	199,9	734,4	126,2	3 342,3	1 477,4	1 571,2	293,8
JULI	3 857,7	876,6	163,4	634,7	78,5	2 981,1	1 412,1	1 322,4	246,6
AUGUST	3 486,0	762,2	154,0	556,6	51,6	2 723,9	1 228,3	1 200,0	255,6
SEPTEMBER	4 573,8	1 168,6	214,0	763,5	191,1	3 405,2	1 441,6	1 718,0	245,5
OKTOBER	3 790,1	875,4	162,7	667,2	45,6	2 914,7	1 257,2	1 477,6	179,8
NOVEMBER	2 916,0	869,3	133,6	588,2	147,6	2 046,6	837,4	1 044,6	164,6
DEZEMBER	3 410,0	934,2	135,4	655,9	141,9	2 475,8	931,2	1 324,0	220,7
1993 JANUAR	2 398,0	598,8	122,2	393,7	83,0	1 799,1	526,0	1 131,9	141,2
FEBRUAR	2 739,8	647,0	148,9	466,9	31,2	2 092,9	604,8	1 340,7	147,4
MAERZ	4 469,6	943,6	244,4	631,3	67,9	3 526,0	1 190,9	2 019,8	315,3
VERÄNDERUNG GEGEN VORMONAT IN %									
1991 MAERZ	51,8	30,3	57,2	31,5	-21,5	58,2	68,6	41,7	132,3
APRIL	-13,6	-3,4	-11,5	-3,5	24,4	-16,2	27,8	-29,5	-58,0
MAI	3,2	6,2	20,9	5,8	-24,6	2,4	-10,1	-6,7	141,2
JUNI	23,7	30,0	-8,3	41,9	34,5	21,8	25,6	45,2	-45,9
JULI	-9,8	-14,2	-17,1	-22,8	98,1	-8,4	-2,4	-15,9	8,6
AUGUST	-7,7	1,2	-5,1	-2,9	27,4	-10,4	-4,5	-14,8	-16,8
SEPTEMBER	17,1	0,7	8,8	8,7	-34,7	22,6	16,6	27,8	29,1
OKTOBER	-14,2	-7,7	5,8	-8,2	-22,2	-15,9	-14,4	-14,7	-30,4
NOVEMBER	-23,2	-14,1	-16,3	-8,0	-53,8	-26,0	-31,0	-23,3	-10,5
DEZEMBER	19,2	21,0	17,9	9,5	193,6	18,6	13,3	24,4	13,1
1992 JANUAR	-30,5	-30,1	-32,0	-26,0	-49,0	-30,6	-41,9	-25,9	-4,0
FEBRUAR	17,4	36,1	33,9	47,2	-45,6	10,7	14,1	10,0	3,7
MAERZ	45,9	2,7	11,3	-10,7	242,8	65,0	93,0	53,3	31,6
APRIL	-5,8	-8,2	-14,3	2,1	-55,0	-5,2	0,1	-9,9	-3,5
MAI	0,1	4,0	20,6	2,2	-17,3	-0,9	-0,2	1,5	-17,7
JUNI	14,9	26,6	24,0	15,8	200,6	11,6	11,8	7,9	34,6
JULI	-12,4	-17,3	-18,3	-13,6	-37,8	-10,8	-4,4	-15,8	-16,1
AUGUST	-9,6	-13,1	-5,7	-12,3	-34,3	-8,6	-13,0	-9,3	19,9
SEPTEMBER	31,2	53,3	38,9	37,2	270,7	25,0	17,4	43,2	-17,0
OKTOBER	-17,1	-25,1	-24,0	-12,6	-76,2	-14,4	-12,8	-14,0	-26,7
NOVEMBER	-28,1	-0,7	-17,9	-11,8	224,0	-29,8	-33,4	-29,3	-8,5
DEZEMBER	16,9	7,5	1,4	11,7	-3,9	21,0	11,2	26,7	34,1
1993 JANUAR	-29,7	-35,9	-9,8	-40,1	-41,5	-27,3	-43,5	-14,5	-36,0
FEBRUAR	14,9	8,0	21,9	18,6	-62,4	16,3	15,0	18,4	4,4
MAERZ	63,1	45,8	64,1	35,2	117,7	68,5	98,9	50,7	113,9
VERÄNDERUNG GEGEN VORJAHRESZEITRAUM IN %									
1993 JAN.-MAERZ	4,2	-7,2	28,6	-14,8	-11,7	8,0	-11,0	25,7	-11,9
1992 MAERZ	0,5	9,4	-10,9	6,2	109,1	-1,6	34,2	-11,2	-41,0
APRIL	9,6	3,9	-13,8	12,3	-24,4	11,3	5,2	13,6	35,6
MAI	6,3	1,8	-14,0	8,5	-17,0	7,7	16,8	23,6	-53,8
JUNI	-1,2	-0,9	16,2	-11,5	85,4	-1,3	3,9	-8,2	15,0
JULI	-4,1	-4,5	14,6	-0,9	-41,8	-3,9	1,8	-8,1	-11,0
AUGUST	-6,0	-18,0	13,8	-10,5	-70,0	-2,1	-7,3	-2,1	28,1
SEPTEMBER	5,3	24,9	45,3	13,0	70,4	-0,1	-6,7	9,7	-17,6
OKTOBER	1,6	1,4	4,4	7,6	-47,8	1,7	-5,0	10,6	-13,2
NOVEMBER	1,8	17,2	2,4	3,1	265,6	-3,5	-8,2	2,0	-11,3
DEZEMBER	-0,1	4,1	-12,0	5,1	19,7	-1,6	-9,9	4,0	5,2
1993 JANUAR	1,0	-4,6	16,7	-14,9	37,1	3,1	-12,4	20,0	-29,9
FEBRUAR	-1,7	-24,2	6,2	-31,4	-5,3	8,3	-11,7	29,2	-29,4
MAERZ	9,9	7,6	56,6	3,8	-39,8	10,6	-9,9	26,9	14,7

BAUBERICHTERSTATTUNG

1 BAUHAUPTGEWERBE

1.10 AUFTRAGSEINGANG NACH ART DER BAUTEN UND AUFTRAGGEBERN
 1.10.1 INSGESAMT, WOHNUNGSBAU, GEWERBL. BAU
 - BETRIEBE MIT 20 BESCHAEFTIGTEN UND MEHR -
 MILL. DM

ZEITRAUM	INSGESAMT	DAVON		WOHNUNGS- BAU	LAND- WIRTSCH. BAU	GEWERBL. UND INDUSTRIELLER BAU		
		HOCHBAU	TIEFBAU			ZUSAMMEN	DAVON	
							HOCHBAU	TIEFBAU
NEUE LAENDER UND BERLIN-OST 1)								
1992 JAN.-MAERZ	5 369,9	3 389,4	1 980,5	844,0	49,8	2 433,0	1 908,8	524,2
1993 JAN.-MAERZ	6 746,0	4 217,8	2 528,2	1 277,3	33,1	3 138,1	2 337,9	800,3
1991 MAERZ	1 115,8	727,5	388,3	239,2	18,9	480,2	363,7	116,5
APRIL	1 246,0	790,7	455,3	216,6	13,5	509,5	393,6	115,9
MAI	1 381,7	887,3	494,4	204,4	18,2	565,6	452,7	112,9
JUNI	1 745,4	1 007,8	737,6	304,5	19,4	640,2	504,7	135,6
JULI	1 831,1	1 071,3	759,8	263,0	20,4	677,9	512,6	165,3
AUGUST	1 914,9	1 015,6	899,3	273,9	15,2	649,7	491,3	158,4
SEPTEMBER	2 158,4	1 130,8	1 027,6	257,4	13,5	785,6	603,6	181,9
OKTOBER	2 052,0	1 130,9	921,1	249,0	20,8	812,6	630,4	182,2
NOVEMBER	1 793,1	982,6	810,5	261,8	11,5	661,1	508,4	152,7
DEZEMBER	1 722,4	1 065,9	656,5	292,8	13,9	701,0	527,7	173,3
1992 JANUAR	1 597,0	1 022,4	574,5	285,9	13,4	697,0	532,3	164,8
FEBRUAR	1 661,3	1 142,6	518,7	281,2	14,8	767,6	653,2	114,3
MAERZ	2 111,7	1 224,4	887,3	276,9	21,6	968,4	723,3	245,2
APRIL	2 074,2	1 239,1	835,1	319,2	15,3	936,8	729,4	207,4
MAI	2 185,4	1 333,8	851,6	305,6	17,9	957,7	760,4	197,4
JUNI	2 547,8	1 487,2	1 080,6	376,1	18,3	1 142,1	851,1	291,0
JULI	2 388,0	1 429,5	956,5	368,6	17,3	1 005,0	755,0	250,0
AUGUST	2 355,7	1 303,4	1 052,3	274,3	32,5	973,7	741,4	232,3
SEPTEMBER	2 711,9	1 507,5	1 204,4	378,9	17,8	1 172,4	876,2	296,2
OKTOBER	2 768,3	1 513,4	1 254,9	402,7	13,4	1 111,6	821,1	290,5
NOVEMBER	2 435,9	1 372,9	1 083,0	378,9	9,3	1 044,9	718,0	327,0
DEZEMBER	2 763,6	1 730,7	1 032,9	501,8	10,2	1 196,3	962,3	234,0
1993 JANUAR	1 834,3	1 157,2	677,1	357,9	8,2	852,4	627,8	224,6
FEBRUAR	2 038,6	1 270,9	767,8	392,9	10,0	935,3	695,0	240,3
MAERZ	2 873,1	1 789,7	1 083,4	526,5	14,9	1 350,4	1 015,1	335,3
VERAENDERUNG GEGEN VORMONAT IN %								
1991 MAERZ	41,0	38,2	46,6	23,9	73,1	51,1	44,5	76,4
APRIL	11,7	8,7	17,3	-9,4	-28,5	6,1	8,2	-0,5
MAI	10,9	12,2	8,6	-5,6	35,2	11,0	15,0	-2,6
JUNI	26,3	13,6	49,2	49,0	8,2	13,2	11,5	20,1
JULI	4,9	6,3	3,0	-13,6	5,3	5,9	1,6	21,9
AUGUST	4,6	-5,2	18,4	4,1	-25,7	-4,2	-4,1	-4,2
SEPTEMBER	12,7	11,3	14,3	-6,1	-11,0	20,9	22,9	14,9
OKTOBER	-4,9	0,0	-10,4	-3,2	54,3	3,4	4,4	0,2
NOVEMBER	-12,6	-13,1	-12,0	5,1	-44,8	-18,6	-19,3	-16,2
DEZEMBER	-3,9	8,5	-19,0	11,8	20,7	6,0	3,8	13,6
1992 JANUAR	-7,3	-4,1	-12,5	-2,3	-3,0	-0,6	0,9	-4,9
FEBRUAR	4,0	11,8	-9,7	-1,6	10,2	10,1	22,7	-30,6
MAERZ	27,1	7,2	71,1	-1,6	45,8	26,2	10,7	114,5
APRIL	-1,8	1,2	-5,9	15,3	-29,0	-3,3	0,9	-15,4
MAI	5,4	7,6	2,0	-4,2	16,6	2,2	4,2	-4,8
JUNI	16,6	11,5	24,5	23,1	2,3	19,3	11,9	47,5
JULI	-6,4	-3,9	-9,8	-2,0	-5,5	-12,0	-11,3	-14,1
AUGUST	-1,3	-8,8	10,0	-25,6	87,8	-3,1	-1,8	-7,1
SEPTEMBER	15,1	15,7	14,5	38,1	-45,3	20,4	18,2	27,5
OKTOBER	2,1	0,4	4,2	6,3	-24,6	-5,2	-6,3	-1,9
NOVEMBER	-12,0	-9,3	-15,3	-5,9	-30,4	-6,0	-12,6	12,5
DEZEMBER	13,5	26,1	-2,8	32,4	9,3	14,5	34,0	-28,4
1993 JANUAR	-33,6	-33,1	-34,4	-28,7	-19,5	-28,7	-34,8	-4,0
FEBRUAR	11,1	9,8	13,4	9,8	21,7	9,7	10,7	7,0
MAERZ	40,9	40,8	41,1	34,0	49,7	44,4	46,1	39,6
VERAENDERUNG GEGEN VORJAHRESZEITRAUM IN %								
1993 JAN.-MAERZ	25,6	24,4	27,7	51,3	-33,5	29,0	22,5	52,7
1992 MAERZ	89,3	68,3	128,5	15,7	14,5	101,7	98,9	110,4
APRIL	66,5	56,7	83,4	47,3	13,7	83,9	85,3	79,0
MAI	58,2	50,3	72,3	49,5	-2,0	69,3	67,9	74,8
JUNI	46,0	47,6	43,8	23,5	-5,5	78,4	68,6	114,7
JULI	30,3	33,4	25,9	40,1	-15,2	48,3	47,3	51,3
AUGUST	23,0	28,3	17,0	0,1	114,4	49,9	50,9	46,7
SEPTEMBER	25,6	33,3	17,2	47,2	31,7	49,2	45,2	62,8
OKTOBER	34,9	33,8	36,2	61,7	-35,6	36,8	30,2	59,4
NOVEMBER	35,8	39,7	31,2	44,7	-18,8	59,1	41,2	114,2
DEZEMBER	60,4	62,4	57,3	71,4	-26,4	70,7	82,4	35,0
1993 JANUAR	14,9	13,2	17,9	25,2	-39,0	22,3	17,9	36,3
FEBRUAR	22,7	11,2	48,0	39,7	-32,6	21,9	6,4	110,2
MAERZ	36,1	46,2	22,1	90,2	-30,8	39,4	40,3	36,8

1) SIEHE HINWEIS ZU DEN BAUBERICHTERSTATTUNGEN IN DEN NEUEN LAENDERN UND BERLIN-OST, S.6,7.

BAUBERICHTERSTATTUNG

1 BAUHAUPTGEWERBE

1.10 AUFTRAGSEINGANG NACH ART DER BAUTEN UND AUFTRAGGEBERN

1.10.2 ÖFFENTLICHER UND VERKEHRSAU
- BETRIEBE MIT 20 BESCHÄFTIGTEN UND MEHR -
MILL. DM

ZEITRAUM	ÖFFENTL. BAU ZUSAMMEN	HOCHBAU				TIEFBAU			
		ZUSAMMEN	DAVON FUER			ZUSAMMEN	DAVON		
			ORGANISA- TIONEN OHNE ERWERBS- ZWECK	GEBIETS- KOERPER- SCHAFTEN	DEUTSCHE BUNDESBahn UND BUNDESPOST		IM STRASSEN- BAU	FUER GEBIETS- KOERPER- SCHAFTEN	FUER DEUTSCHE BUNDESBahn UND BUNDESPOST
NEUE LAENDER UND BERLIN-OST 1)									
1992 JAN.-MAERZ	2 043,1	586,8	69,3	457,7	59,8	1 456,3	545,5	689,0	227,8
1993 JAN.-MAERZ	2 297,5	569,5	77,0	374,4	118,1	1 728,0	526,3	895,1	306,6
1991 MAERZ	377,5	105,7	10,6	81,2	13,9	271,8	94,0	139,0	38,8
APRIL	506,4	167,0	19,7	125,5	21,7	339,4	130,9	170,4	38,1
MAI	593,4	211,9	19,0	170,7	22,1	381,5	186,0	156,6	38,9
JUNI	781,2	179,2	15,5	143,5	20,2	602,0	321,3	218,1	62,6
JULI	869,8	275,3	22,4	192,5	60,3	594,5	287,1	236,4	71,0
AUGUST	976,1	235,2	33,9	168,4	32,9	740,9	381,0	292,7	67,2
SEPTEMBER	1 102,0	256,3	27,7	209,1	19,5	845,7	451,6	325,0	69,1
OKTOBER	989,5	230,7	18,7	181,5	30,4	738,8	307,4	368,2	63,3
NOVEMBER	858,7	200,9	33,0	150,5	17,4	657,8	286,7	313,9	57,3
DEZEMBER	714,8	231,6	19,8	178,7	33,1	483,2	213,1	234,4	35,7
1992 JANUAR	600,6	190,8	17,3	152,9	20,6	409,8	170,6	164,5	74,6
FEBRUAR	597,7	193,3	32,2	141,6	19,6	404,4	140,6	207,6	56,2
MAERZ	844,8	202,6	19,9	163,2	19,6	642,1	234,3	310,9	97,0
APRIL	802,8	175,2	17,1	139,9	18,2	627,7	218,4	336,7	72,6
MAI	904,2	249,9	29,0	185,6	35,3	654,3	259,0	293,3	102,0
JUNI	1 011,3	241,7	49,1	151,9	40,7	769,6	318,1	384,5	67,1
JULI	995,1	288,6	20,2	234,2	34,2	706,5	329,3	313,3	64,0
AUGUST	1 075,2	255,2	36,9	140,2	78,2	820,0	337,5	375,4	107,1
SEPTEMBER	1 142,9	234,7	37,2	164,6	32,9	908,2	380,3	446,1	81,9
OKTOBER	1 240,7	276,3	30,3	193,5	52,5	964,4	423,9	446,7	93,8
NOVEMBER	1 002,8	266,7	27,9	204,9	33,9	736,0	272,8	400,8	62,4
DEZEMBER	1 055,3	256,4	31,9	181,4	43,1	798,8	259,0	432,3	107,5
1993 JANUAR	616,8	163,4	19,8	108,3	35,3	452,5	115,8	278,7	58,0
FEBRUAR	700,5	173,0	19,0	108,5	45,5	527,5	172,1	258,8	96,6
MAERZ	981,2	233,2	38,2	157,7	37,3	748,0	238,4	357,6	152,0
VERAENDERUNG GEGEN VORMONAT IN %									
1991 MAERZ	40,0	49,2	33,2	86,4	-28,0	36,7	44,7	27,1	58,5
APRIL	34,2	58,0	86,2	54,6	56,2	24,9	39,3	22,6	-1,7
MAI	17,2	26,9	-3,6	36,0	1,9	12,4	42,1	-8,1	2,0
JUNI	31,7	-15,4	-18,5	-15,9	-9,0	57,8	72,7	39,2	61,2
JULI	11,3	53,6	44,7	34,2	199,3	-1,2	-10,6	8,4	13,4
AUGUST	12,2	-14,6	50,9	-12,5	-45,5	24,6	32,7	23,8	-5,4
SEPTEMBER	12,9	9,0	-18,1	24,1	-40,7	14,1	18,5	11,0	2,8
OKTOBER	-12,0	-10,0	-32,5	-13,2	55,8	-12,6	-31,9	13,3	-8,4
NOVEMBER	-11,4	-12,9	76,3	-17,1	-42,7	-11,0	-6,7	-14,8	-9,5
DEZEMBER	-16,8	15,3	-40,1	18,7	90,3	-26,5	-26,7	-25,3	-37,7
1992 JANUAR	-16,0	-17,6	-12,7	-14,4	-37,7	-15,2	-19,9	-29,8	108,9
FEBRUAR	-0,5	1,3	86,3	-7,4	-5,3	-1,3	-17,6	26,2	-24,7
MAERZ	41,3	4,8	-38,2	15,2	0,3	58,8	66,6	49,8	72,7
APRIL	-5,0	-13,6	-13,9	-14,3	-7,3	-2,3	-6,8	8,3	-25,1
MAI	12,6	42,7	69,4	32,7	94,1	4,2	18,6	-12,9	40,4
JUNI	11,9	-3,3	69,2	-18,2	15,4	17,6	22,8	31,1	-34,2
JULI	-1,6	19,4	-58,8	54,1	-15,9	-8,2	3,5	-18,5	-4,6
AUGUST	8,0	-11,6	82,5	-40,1	128,3	16,1	2,5	19,8	67,4
SEPTEMBER	6,3	-8,0	0,8	17,4	-57,9	10,8	12,7	18,8	-23,6
OKTOBER	8,6	17,7	-18,5	17,6	59,5	6,2	11,5	0,1	14,6
NOVEMBER	-19,2	-3,5	-7,8	5,9	-35,4	-23,7	-35,6	-10,3	-33,4
DEZEMBER	5,2	-3,9	14,3	-11,5	27,1	8,5	-5,0	7,8	72,2
1993 JANUAR	-41,6	-36,3	-37,9	-40,3	-18,2	-43,4	-55,3	-35,5	-46,1
FEBRUAR	13,7	5,9	-4,4	0,2	29,2	16,6	48,6	-7,2	66,7
MAERZ	40,1	34,8	101,7	45,3	-18,1	41,8	38,6	38,2	57,3
VERAENDERUNG GEGEN VORJAHRESZEITRAUM IN %									
1993 JAN.-MAERZ	12,5	-2,9	11,1	-18,2	97,5	18,7	-3,5	31,1	34,6
1992 MAERZ	123,8	91,7	87,5	100,9	41,0	136,2	149,1	123,6	150,2
APRIL	58,5	4,9	-13,3	11,4	-16,3	84,9	66,8	97,6	90,6
MAI	52,4	17,9	52,3	8,8	59,3	71,5	39,2	87,3	162,4
JUNI	29,5	34,9	216,4	5,9	102,0	27,8	-1,0	76,3	7,1
JULI	14,4	4,8	-10,0	21,6	-43,3	18,8	14,7	32,5	-9,9
AUGUST	10,2	8,6	8,8	-16,8	137,6	10,7	-11,4	28,3	59,4
SEPTEMBER	3,7	-8,4	34,0	-21,3	68,7	7,4	-15,8	37,3	18,5
OKTOBER	28,0	19,8	61,8	6,6	72,7	30,5	37,9	21,3	48,2
NOVEMBER	16,8	32,8	-15,4	36,1	94,8	11,9	-4,9	27,7	9,0
DEZEMBER	47,6	10,7	61,4	1,5	30,1	65,3	21,6	84,4	201,1
1993 JANUAR	2,5	-14,4	14,8	-29,2	70,8	10,4	-32,1	69,4	-22,3
FEBRUAR	17,2	-10,5	-41,1	-23,4	132,9	30,4	22,4	24,7	72,0
MAERZ	16,1	15,1	92,2	-3,4	90,3	16,5	1,8	15,0	66,7

1) SIEHE HINWEIS ZU DEN BAUBERICHTERSTATTUNGEN IN DEN NEUEN LAENDERN UND BERLIN-OST, S.6,7.

BAUBERICHTERSTATTUNG
1 BAUHAUPTGEWERBE
1.11.1 AUFTRAGSEINGANG INSGESAMT SOWIE LAENDERERGEBNISSE
NACH BETRIEBSSITZ UND ART DER BAUTEN
- BETRIEBE MIT 20 BESCHAEFFTIGTEN UND MEHR -
MILL. DM

ZEITRAUM	AUFTRAGS- EINGANG INSGESAMT	DAVON		WOHNUNGS- BAU	LAND- WIRTSCH. BAU	GEWERBL. UND INDUSTRIELLER BAU		
		HOCHBAU	TIEFBAU			ZUSAMMEN	HOCHBAU	TIEFBAU
DEUTSCHLAND								
1992 MAERZ	13 486,7	7 913,6	5 573,1	2 790,5	70,6	5 715,5	3 972,8	1 742,6
1993 FEBRUAR	9 855,4	6 362,7	3 492,7	2 367,0	48,7	3 999,4	3 127,0	872,3
MAERZ	14 722,2	8 977,0	5 745,3	3 589,9	54,4	5 627,2	4 155,9	1 471,3
FRUEHERES BUNDESGBIET								
1992 MAERZ	11 375,0	6 689,2	4 685,8	2 513,7	49,0	4 747,1	3 249,6	1 497,5
1993 FEBRUAR	7 816,8	5 091,9	2 724,9	1 974,1	38,7	3 064,1	2 432,0	632,0
MAERZ	11 849,1	7 187,2	4 661,9	3 063,3	39,5	4 276,7	3 140,8	1 135,9
NEUE LAENDER UND BERLIN-OST								
1992 MAERZ	2 111,7	1 224,4	887,3	276,9	21,6	968,4	723,3	245,2
1993 FEBRUAR	2 038,6	1 270,9	767,8	392,9	10,0	935,3	695,0	240,3
MAERZ	2 873,1	1 789,7	1 083,4	526,5	14,9	1 350,4	1 015,1	335,3
BADEN-WUERTTEMBERG								
1992 MAERZ	1 611,3	1 022,6	588,7	471,0	2,8	534,9	438,5	96,4
1993 FEBRUAR	930,0	655,1	274,9	370,8	2,2	281,8	222,6	59,3
MAERZ	1 498,0	1 005,3	492,7	550,1	1,2	443,1	349,0	94,1
BAYERN								
1992 MAERZ	2 659,0	1 490,4	1 168,6	681,4	28,4	1 082,1	532,0	550,1
1993 FEBRUAR	1 558,9	1 171,6	387,3	513,4	24,2	575,5	490,0	85,6
MAERZ	2 800,4	1 896,5	903,9	860,8	25,1	862,1	714,4	147,7
BERLIN								
1992 MAERZ	689,5	445,7	243,7	117,5	-	290,3	232,9	57,3
1993 FEBRUAR	488,3	337,0	151,3	134,7	-	210,3	159,7	50,6
MAERZ	744,9	477,9	267,0	196,9	-	279,0	188,0	91,0
BRANDENBURG								
1992 MAERZ	358,0	235,3	122,7	45,7	2,5	190,8	152,9	37,9
1993 FEBRUAR	298,0	205,2	92,7	44,8	2,4	153,9	127,0	27,0
MAERZ	480,5	268,3	212,1	71,5	2,5	205,2	162,3	42,9
BREMEN								
1992 MAERZ	82,3	58,5	23,8	10,3	-	52,0	42,1	9,9
1993 FEBRUAR	110,1	61,1	49,0	12,0	-	45,3	35,8	9,5
MAERZ	339,8	69,7	270,1	13,5	-	58,1	44,8	13,3
HAMBURG								
1992 MAERZ	394,9	216,1	178,8	51,8	-	189,9	153,9	36,0
1993 FEBRUAR	325,5	251,1	74,3	24,3	-	233,2	219,3	13,9
MAERZ	426,3	251,3	175,0	62,4	-	201,0	175,4	25,6
HESSEN								
1992 MAERZ	1 202,2	655,6	546,6	249,7	2,7	468,8	277,8	190,9
1993 FEBRUAR	700,2	450,6	249,6	186,2	2,0	246,5	198,8	47,7
MAERZ	1 026,9	612,8	414,0	223,4	3,3	407,3	312,9	94,4
MECKLENBURG-VORPOMMERN								
1992 MAERZ	290,5	184,5	106,0	49,2	13,5	129,6	97,2	32,4
1993 FEBRUAR	238,3	165,8	72,5	51,9	2,1	110,3	83,6	26,7
MAERZ	335,3	199,8	135,5	62,4	3,1	152,5	95,3	57,2

BAUBERICHTERSTATTUNG
1 BAUHAUPTGEWERBE
1.11.2 AUFTRAGSEINGANG INSGESAMT SOWIE LAENDERERGEBNISSE
NACH BETRIEBSSITZ UND ART DER BAUTEN
- BETRIEBE MIT 20 BESCHAEFFTIGTEN UND MEHR -
MILL. DM

ZEITRAUM	OFFENTL. BAU ZUSAMMEN	HOCHBAU				TIEFBAU			
		ZUSAMMEN	DAVON			ZUSAMMEN	DAVON		
			ORGANISA- TIONEN OHNE ERWERBS- ZWECK	GEBIETS- KOERPER- SCHAFTEN	DEUTSCHE BUNDESBAHN UND BUNDESPOST		STRASSEN- BAU	GEBIETS- KOERPER- SCHAFTEN	DEUTSCHE BUNDESBAHN UND BUNDESPOST
DEUTSCHLAND									
1992 MAERZ	4 910,1	1 079,6	175,9	771,2	132,4	3 830,5	1 556,6	1 902,0	371,8
1993 FEBRUAR MAERZ	3 440,3 5 450,8	820,0 1 176,8	167,9 282,6	575,4 788,9	76,7 105,2	2 620,3 4 274,0	776,9 1 429,3	1 599,4 2 377,4	244,0 467,3
FRUEHERES BUNDESGBEIT									
1992 MAERZ	4 065,3	877,0	156,0	608,1	112,8	3 188,4	1 322,4	1 591,1	274,8
1993 FEBRUAR MAERZ	2 739,8 4 469,6	647,0 943,6	148,9 244,4	466,9 631,3	31,2 67,9	2 092,9 3 526,0	604,8 1 190,9	1 340,7 2 019,8	147,4 315,3
NEUE LAENDER UND BERLIN-OST									
1992 MAERZ	844,8	202,6	19,9	163,2	19,6	642,1	234,3	310,9	97,0
1993 FEBRUAR MAERZ	700,5 981,2	173,0 233,2	19,0 38,2	108,5 157,7	45,5 37,3	527,5 748,0	172,1 238,4	258,8 357,6	96,6 162,0
BADEN-WUERTTEMBERG									
1992 MAERZ	602,6	110,3	23,2	82,2	4,9	492,3	207,5	236,8	48,0
1993 FEBRUAR MAERZ	275,2 503,6	59,5 105,0	15,9 26,3	40,1 75,0	3,5 3,6	215,6 398,6	93,2 185,0	105,7 190,4	16,7 23,3
BAYERN									
1992 MAERZ	867,1	248,7	51,0	188,1	9,5	618,4	249,2	309,5	59,8
1993 FEBRUAR MAERZ	445,7 1 052,5	144,0 296,2	49,3 96,0	91,0 176,5	3,7 23,7	301,7 756,3	94,4 262,6	171,5 438,1	35,8 55,5
BERLIN									
1992 MAERZ	281,7	95,3	1,3	85,7	8,3	186,4	42,5	134,5	9,4
1993 FEBRUAR MAERZ	143,3 269,0	42,6 93,1	1,8 6,5	32,7 69,5	8,2 17,1	100,7 175,9	26,6 58,0	66,9 100,5	7,3 17,4
BRANDENBURG									
1992 MAERZ	119,0	34,1	2,7	27,9	3,6	84,9	28,6	47,2	9,0
1993 FEBRUAR MAERZ	96,8 201,2	31,0 32,0	2,3 5,2	12,0 20,4	16,7 6,4	65,8 169,2	18,7 32,9	39,1 73,5	8,0 62,8
BREMEN									
1992 MAERZ	19,9	6,0	0,8	4,8	0,4	13,9	5,6	6,5	1,8
1993 FEBRUAR MAERZ	52,8 268,3	13,3 11,5	1,6 2,2	10,8 9,1	1,0 0,2	39,5 266,8	1,7 5,2	30,9 250,8	6,9 0,8
HAMBURG									
1992 MAERZ	153,2	10,3	0,3	6,1	4,0	142,9	44,6	93,1	5,2
1993 FEBRUAR MAERZ	67,9 162,9	7,5 13,5	0,7 2,1	4,6 9,7	2,1 1,7	60,4 149,4	37,9 25,6	20,1 73,2	2,4 50,5
HESSEN									
1992 MAERZ	481,0	125,3	10,4	57,0	58,0	355,7	119,4	205,5	30,8
1993 FEBRUAR MAERZ	265,5 392,9	63,6 73,2	16,4 27,3	45,7 39,6	1,5 6,4	201,9 319,7	61,2 101,7	125,1 196,7	15,5 21,3
MECKLENBURG-VORPOMMERN									
1992 MAERZ	98,2	24,6	4,7	15,2	4,6	73,6	34,8	31,3	7,5
1993 FEBRUAR MAERZ	73,9 117,4	28,1 39,0	6,0 2,4	11,5 34,7	10,6 2,0	45,8 78,3	13,7 24,3	25,1 46,5	7,0 7,6

BAUBERICHTERSTATTUNG
1 BAUHAUPTGEWERBE
1.11.1 AUFTRAGSEINGANG INSGESAMT SOWIE LAENDERERGEBNISSE
NACH BETRIEBSSITZ UND ART DER BAUTEN
- BETRIEBE MIT 20 BESCHAEFTIGTEN UND MEHR -
MILL. DM

ZEITRAUM	AUFTRAGS- EINGANG INSGESAMT	DAVON		WOHNUNGS- BAU	LAND- WIRTSCH. BAU	GEWERBL. UND INDUSTRIELLER BAU		
		HOCHBAU	TIEFBAU			ZUSAMMEN	HOCHBAU	TIEFBAU
NIEDERSACHSEN								
1992 MAERZ	1 337,5	805,3	532,2	272,1	4,2	622,0	457,6	164,4
1993 FEBRUAR	822,5	574,2	348,3	214,9	2,6	382,2	262,4	119,7
MAERZ	1 693,3	989,2	704,1	336,8	3,8	697,4	489,2	208,2
NORDRHEIN-WESTFALEN								
1992 MAERZ	2 512,8	1 512,4	1 000,4	406,9	5,7	1 269,7	946,1	323,6
1993 FEBRUAR	2 148,5	1 171,6	976,9	336,0	4,3	907,3	697,9	209,5
MAERZ	2 251,5	1 268,6	982,9	515,0	3,5	988,8	641,0	347,8
RHEINLAND-PFALZ								
1992 MAERZ	529,5	322,2	207,3	170,4	0,8	143,0	111,0	32,1
1993 FEBRUAR	376,5	263,6	112,9	120,5	0,3	128,5	109,2	19,3
MAERZ	624,7	367,8	256,9	194,7	0,6	170,0	117,4	52,6
SAARLAND								
1992 MAERZ	147,7	80,6	67,1	24,1	-	58,7	48,7	10,1
1993 FEBRUAR	133,0	99,7	33,2	18,0	-	42,4	31,8	10,5
MAERZ	189,0	134,5	54,5	50,8	-	85,5	66,9	18,6
SACHSEN								
1992 MAERZ	614,5	305,4	309,0	73,3	2,0	221,8	154,7	67,1
1993 FEBRUAR	524,0	339,0	185,0	138,1	2,8	192,6	141,9	50,7
MAERZ	681,2	448,2	233,0	136,8	3,3	327,0	247,6	79,4
SACHSEN-ANHALT								
1992 MAERZ	421,9	253,2	168,7	52,5	2,3	226,3	161,0	65,4
1993 FEBRUAR	561,0	306,0	255,0	74,4	1,4	294,1	207,4	86,7
MAERZ	726,6	449,0	277,6	130,6	4,7	364,4	271,0	93,3
SCHLESWIG-HOLSTEIN								
1992 MAERZ	330,0	168,6	161,4	87,4	4,3	99,4	59,3	40,1
1993 FEBRUAR	256,3	140,0	116,4	76,5	3,1	67,6	43,2	24,5
MAERZ	413,2	232,4	180,8	103,5	2,1	152,7	99,5	53,2
THUERINGEN								
1992 MAERZ	305,2	167,3	148,0	27,4	1,3	136,0	107,0	29,1
1993 FEBRUAR	284,4	171,1	113,3	50,4	1,2	127,9	96,5	31,3
MAERZ	490,6	305,5	185,1	80,6	1,3	233,2	181,3	51,9

BAUBERICHTERSTATTUNG
1 BAUHAUPTGEWERBE
1.11.2 AUFTRAGSEINGANG INSGESAM SOWIE LAENDERERGEBNISSE
NACH BETRIEBSSITZ UND ART DER BAUTEN
- BETRIEBE MIT 20 BESCHAEFFTIGTEN UND MEHR -
MILL. DM

ZEITRAUM	OEFFENTL. BAU ZUSAMMEN	HOCHBAU				TIEFBAU			
		ZUSAMMEN	DARVON			ZUSAMMEN	DARVON		
			ORGANISA- TIONEN OHNE ERWERBS- ZWECK	GEBIETS- KOERPER- SCHAFTEN	DEUTSCHE BUNDESBAHN UND BUNDESPOST		STRASSEN- BAU	GEBIETS- KOERPER- SCHAFTEN	DEUTSCHE BUNDESBAHN UND BUNDESPOST
NIEDERSACHSEN									
1992 MAERZ	439,2	71,4	18,6	48,0	6,8	367,8	140,9	191,1	35,7
1993 FEBRUAR	322,8	94,2	12,8	78,9	2,5	228,6	70,7	138,3	19,6
MAERZ	655,3	159,4	25,6	130,6	3,3	495,9	183,5	267,3	45,0
NORDRHEIN-WESTFALEN									
1992 MAERZ	830,5	153,7	39,7	100,2	13,8	676,8	350,0	266,2	60,6
1993 FEBRUAR	900,9	133,4	43,7	78,7	13,0	767,5	157,6	587,8	22,0
MAERZ	744,3	109,1	30,8	66,2	12,1	635,1	201,7	358,2	75,2
RHEINLAND-PFALZ									
1992 MAERZ	215,2	40,0	7,8	28,0	4,2	175,2	105,5	52,7	17,0
1993 FEBRUAR	127,2	33,6	5,6	26,5	1,5	93,6	43,5	30,2	20,0
MAERZ	259,5	55,2	10,6	41,7	2,9	204,3	97,8	85,7	20,8
SAARLAND									
1992 MAERZ	64,8	7,8	1,8	5,3	0,7	57,0	16,9	34,0	6,1
1993 FEBRUAR	72,6	49,9	0,9	48,8	0,2	22,7	10,0	11,6	1,1
MAERZ	52,6	16,7	8,0	8,4	0,3	35,9	15,5	16,8	3,6
SACHSEN									
1992 MAERZ	317,3	75,4	5,4	68,3	1,7	241,9	89,3	115,7	36,9
1993 FEBRUAR	190,5	56,2	3,6	47,8	4,8	134,4	30,6	89,9	13,9
MAERZ	214,1	60,6	5,1	45,0	10,4	153,5	60,9	81,7	10,8
SACHSEN-ANHALT									
1992 MAERZ	140,8	37,5	3,8	28,5	5,2	103,3	29,5	46,2	27,6
1993 FEBRUAR	191,1	22,8	1,9	17,5	3,4	168,3	66,8	48,7	52,8
MAERZ	226,9	42,6	11,5	21,5	9,7	184,3	52,1	87,0	45,3
SCHLESWIG-HOLSTEIN									
1992 MAERZ	138,9	17,6	1,6	11,1	4,9	121,3	49,2	67,1	5,0
1993 FEBRUAR	109,1	17,2	1,4	15,2	0,6	91,9	20,2	67,7	4,0
MAERZ	154,9	27,3	10,7	14,8	1,9	127,6	65,2	53,2	9,2
THUERINGEN									
1992 MAERZ	140,6	21,7	2,9	16,8	2,0	118,9	43,1	64,3	11,5
1993 FEBRUAR	104,9	22,9	3,8	15,8	3,3	81,9	30,0	40,8	11,1
MAERZ	175,4	42,3	12,4	26,4	3,4	133,2	57,4	57,8	18,0

BAUBERICHTERSTATTUNG
1 BAUHAUPTGEWERBE
1.12.1 AUFTRAGSEINGANG INSGESAMT SOWIE LAENDERERGEBNISSE
NACH LAGE DER BAUSTELLE UND ART DER BAUTEN
- BETRIEBE MIT 20 BESCHAEFTIGTEN UND MEHR -
MILL. DM

ZEITRAUM	AUFTRAGS- EINGANG INSGESAMT	DAVON		WOHNUNGS- BAU	LAND- WIRTSCH. BAU	GEWERBL. UND INDUSTRIELLER BAU		
		HOCHBAU	TIEFBAU			ZUSAMMEN	HOCHBAU	TIEFBAU
DEUTSCHLAND								
1992 MAERZ	13 486,7	7 913,6	5 573,1	2 790,5	70,6	5 715,5	3 972,8	1 742,6
1993 FEBRUAR	9 855,4	6 362,7	3 492,7	2 367,0	48,7	3 999,4	3 127,0	872,3
MAERZ	14 722,2	8 977,0	5 745,3	3 589,9	54,4	5 627,2	4 155,9	1 471,3
FRUEHERES BUNDESGBEIT 1)								
1992 MAERZ	10 989,5	6 460,5	4 509,0	2 496,6	47,9	4 532,4	3 087,3	1 445,1
1993 FEBRUAR	7 569,4	4 931,3	2 638,2	1 933,6	36,2	2 939,1	2 323,3	615,7
MAERZ	11 280,3	6 883,5	4 376,8	2 942,5	38,3	4 050,8	2 973,9	1 076,9
NEUE LAENDER 1)								
1992 MAERZ	2 517,2	1 453,0	1 064,1	294,0	22,7	1 183,1	885,5	297,5
1993 FEBRUAR	2 286,0	1 431,4	854,5	433,4	12,5	1 060,3	803,7	256,6
MAERZ	3 461,9	2 093,5	1 368,4	647,3	18,4	1 574,1	1 179,7	394,3
BADEN-WUERTTEMBERG								
1992 MAERZ	1 644,2	1 048,3	596,0	491,9	4,4	543,6	443,9	99,7
1993 FEBRUAR	977,8	666,6	311,2	371,4	8,9	292,2	224,8	67,4
MAERZ	1 554,9	988,1	566,8	541,1	9,7	435,6	331,9	103,7
BAYERN								
1992 MAERZ	2 178,7	1 419,2	759,5	655,7	20,5	704,0	505,6	198,4
1993 FEBRUAR	1 442,2	1 089,3	352,8	485,6	16,1	519,1	454,6	64,5
MAERZ	2 581,6	1 766,7	814,9	814,6	17,4	765,9	656,7	109,2
BERLIN								
1992 MAERZ	724,0	481,2	242,9	161,2	-	290,9	235,0	55,9
1993 FEBRUAR	510,3	360,9	149,4	157,7	0,2	210,1	163,4	46,7
MAERZ	805,6	504,8	300,8	216,8	-	295,5	190,8	104,6
BRANDENBURG								
1992 MAERZ	462,9	302,8	160,1	80,1	2,8	244,6	190,7	53,9
1993 FEBRUAR	366,9	252,1	114,8	73,9	2,3	180,7	150,4	30,2
MAERZ	567,8	364,8	203,0	106,1	2,5	262,1	208,8	53,3
BREMEN								
1992 MAERZ	70,5	48,3	22,2	14,7	-	36,8	28,1	8,7
1993 FEBRUAR	95,4	46,1	49,3	11,0	-	29,7	22,2	7,6
MAERZ	316,1	45,6	270,5	14,5	-	32,8	22,5	10,3
HAMBURG								
1992 MAERZ	340,1	242,1	98,0	76,0	0,0	185,4	156,3	29,1
1993 FEBRUAR	328,5	242,7	85,8	46,0	0,0	204,4	188,7	15,7
MAERZ	435,8	306,0	129,9	103,5	0,0	223,7	188,1	35,6
HESSEN								
1992 MAERZ	1 358,7	634,6	724,1	255,4	1,6	645,5	278,4	367,1
1993 FEBRUAR	633,3	452,7	180,6	177,3	0,7	251,6	206,3	45,2
MAERZ	893,0	615,2	277,8	221,1	0,8	372,9	308,5	64,4
MECKLENBURG-VORPOMMERN								
1992 MAERZ	347,7	211,7	136,0	39,6	13,8	186,6	133,4	53,3
1993 FEBRUAR	284,2	195,8	88,4	51,2	2,2	125,0	93,7	31,3
MAERZ	388,7	220,2	168,5	65,2	3,1	174,7	109,4	65,3

1) SIEHE ERLAEUTERUNGEN S.8.

BAUBERICHTERSTATTUNG
1 BAUHAUPTGEWERBE
1.12.2 AUFTRAGSEINGANG INSGESAMT SOWIE LAENDERERGEBNISSE
NACH LAGE DER BAUSTELLE UND ART DER BAUTEN
- BETRIEBE MIT 20 BESCHAEFTIGTEN UND MEHR -
MILL. DM

ZEITRAUM	OFFENTL. BAU ZUSAMMEN	HOCHBAU				TIEFBAU			
		ZUSAMMEN	DAVON			ZUSAMMEN	DAVON		
			ORGANISA- TIONEN OHNE ERWERBS- ZWECK	GEBIETS- KOERPER- SCHAFTEN	DEUTSCHE BUNDESBAHN UND BUNDESPOST		STRASSEN- BAU	GEBIETS- KOERPER- SCHAFTEN	DEUTSCHE BUNDESBAHN UND BUNDESPOST
DEUTSCHLAND									
1992 MAERZ	4 910,1	1 079,6	175,9	771,2	132,4	3 830,5	1 558,6	1 802,0	371,8
1993 FEBRUAR	3 440,3	820,0	167,9	575,4	76,7	2 620,3	776,9	1 599,4	244,0
MAERZ	5 450,8	1 176,8	282,6	788,9	105,2	4 274,0	1 429,3	2 377,4	467,3
FRUEHERES BUNDESGBIET 1)									
1992 MAERZ	3 892,6	828,7	156,8	597,3	74,6	3 063,9	1 279,2	1 535,7	249,0
1993 FEBRUAR	2 650,5	638,1	148,6	460,6	28,8	2 022,4	581,6	1 304,2	136,7
MAERZ	4 228,6	928,7	243,4	619,6	65,8	3 299,9	1 151,6	1 922,8	225,5
NEUE LAENDER 1)									
1992 MAERZ	1 017,5	250,9	19,1	173,9	57,9	766,6	277,5	366,3	122,8
1993 FEBRUAR	779,8	181,9	19,2	114,8	47,9	597,9	195,3	295,2	107,4
MAERZ	1 222,1	248,0	39,3	169,3	39,5	974,1	277,7	454,6	241,8
BADEN-WUERTTEMBERG									
1992 MAERZ	604,3	108,0	23,3	79,9	4,8	496,3	210,7	241,9	43,8
1993 FEBRUAR	305,2	61,5	16,9	41,2	3,5	243,8	92,9	136,2	14,7
MAERZ	568,5	105,3	27,0	74,0	4,3	463,2	189,9	251,7	21,6
BAYERN									
1992 MAERZ	798,5	237,4	51,4	178,0	8,0	561,1	236,8	284,4	59,9
1993 FEBRUAR	421,3	133,1	45,1	84,3	3,7	288,3	91,4	170,8	26,1
MAERZ	993,7	278,1	94,5	160,3	23,2	705,7	248,3	414,5	42,8
BERLIN									
1992 MAERZ	272,0	85,0	2,5	74,0	8,5	187,0	39,0	137,4	10,5
1993 FEBRUAR	142,3	39,6	2,1	33,1	4,4	102,6	21,6	72,0	9,1
MAERZ	293,4	97,2	6,8	78,0	12,5	196,1	67,2	111,0	17,9
BRANDENBURG									
1992 MAERZ	155,5	49,3	2,7	42,2	4,4	106,2	43,3	52,4	10,5
1993 FEBRUAR	110,1	25,5	2,5	11,6	11,3	84,6	28,7	39,8	17,0
MAERZ	197,0	47,4	6,0	31,8	9,6	149,7	37,9	84,1	27,7
BREMEN									
1992 MAERZ	19,0	5,4	0,8	4,4	0,3	13,6	5,1	6,1	2,4
1993 FEBRUAR	54,7	12,8	1,4	10,3	1,2	41,7	1,5	32,9	7,3
MAERZ	268,8	8,6	1,7	6,7	0,2	260,2	6,5	252,8	0,9
HAMBURG									
1992 MAERZ	78,7	9,8	1,3	4,5	4,0	68,9	31,1	35,3	2,5
1993 FEBRUAR	78,2	8,0	0,2	7,3	0,5	70,1	16,0	49,8	4,3
MAERZ	108,5	14,3	2,1	10,3	1,8	94,2	20,0	67,6	6,7
HESSEN									
1992 MAERZ	456,2	99,2	9,9	66,4	22,9	357,0	111,5	212,4	33,1
1993 FEBRUAR	203,7	68,4	19,0	49,0	1,4	135,4	44,3	65,4	25,6
MAERZ	298,2	84,8	30,1	48,4	6,3	213,4	76,0	107,5	29,9
MECKLENBURG-VORPOMMERN									
1992 MAERZ	107,7	24,9	4,4	15,6	4,9	82,7	37,5	36,6	8,6
1993 FEBRUAR	105,8	48,7	7,1	17,3	24,3	57,1	17,8	30,0	9,2
MAERZ	145,7	42,6	2,4	36,5	3,7	103,2	34,9	53,4	14,8

1)SIEHE ERLAEUTERUNGEN S.8.

BAUBERICHTERSTATTUNG

1 BAUHAUPTGEWERBE

1.12.1 AUFTRAGSEINGANG INSGESAMT SOWIE LAENDERERGEBNISSE

NACH LAGE DER BAUSTELLE UND ART DER BAUTEN

- BETRIEBE MIT 20 BESCHAEFTIGTEN UND MEHR -

MILL. DM

ZEITRAUM	AUFTRAGS- EINGANG INSGESAMT	DAVON		WOHNUNGS- BAU	LAND- WIRTSCH. BAU	GEWERBL. UND INDUSTRIELLER BAU		
		HOCHBAU	TIEFBAU			ZUSAMMEN	HOCHBAU	TIEFBAU
NIEDERSACHSEN								
1992 MAERZ	1 089,7	688,6	421,1	232,4	5,8	486,4	366,4	120,0
1993 FEBRUAR	829,1	531,0	298,1	191,0	2,7	336,6	243,4	93,3
MAERZ	1 615,5	923,3	592,2	311,8	4,1	634,4	462,9	171,5
NORDRHEIN-WESTFALEN								
1992 MAERZ	2 618,3	1 462,1	1 156,2	416,5	7,5	1 370,1	879,3	490,7
1993 FEBRUAR	2 083,1	1 102,7	980,4	337,0	4,3	859,7	634,8	224,9
MAERZ	2 149,4	1 159,4	990,1	462,4	3,6	955,9	580,4	375,5
RHEINLAND-PFALZ								
1992 MAERZ	449,4	233,4	216,0	101,0	2,6	131,8	94,7	37,1
1993 FEBRUAR	292,1	189,9	102,3	75,8	0,3	102,3	82,3	20,1
MAERZ	479,2	263,5	215,7	121,6	0,6	139,9	102,6	37,4
SAARLAND								
1992 MAERZ	112,7	60,8	51,9	16,7	-	50,0	39,7	10,3
1993 FEBRUAR	119,5	87,7	31,8	12,5	-	37,1	25,8	11,3
MAERZ	163,9	109,6	54,3	47,1	-	71,3	46,9	24,4
SACHSEN								
1992 MAERZ	794,9	444,1	350,8	94,1	2,0	309,3	229,3	80,0
1993 FEBRUAR	643,2	416,5	226,7	166,6	3,3	258,3	188,0	70,3
MAERZ	975,3	645,3	330,0	229,5	3,5	460,2	340,4	119,8
SACHSEN-ANHALT								
1992 MAERZ	534,3	301,6	232,6	54,4	2,3	277,6	209,1	68,5
1993 FEBRUAR	622,4	362,2	260,2	81,8	2,8	342,0	252,2	89,7
MAERZ	960,9	540,6	420,3	143,7	5,4	447,6	349,0	98,6
SCHLESWIG-HOLSTEIN								
1992 MAERZ	383,2	162,1	221,2	75,1	5,5	88,0	59,8	28,2
1993 FEBRUAR	258,2	161,7	96,5	68,3	3,0	96,3	77,2	19,1
MAERZ	365,3	201,3	164,0	88,2	2,1	122,9	82,5	40,4
THUERINGEN								
1992 MAERZ	377,4	192,8	184,6	45,8	1,8	165,0	123,1	42,0
1993 FEBRUAR	369,3	204,8	164,4	60,0	1,9	154,4	119,4	35,0
MAERZ	669,3	322,6	246,6	102,8	3,9	229,4	172,2	57,2

BAUBERICHTERSTATTUNG
1 BAUHAUPTGEWERBE
1.12.2 AUFTRAGSEINGANG INSGESAM SOWIE LÄNDERERGEBNISSE
NACH LAGE DER BAUSTELLE UND ART DER BAUTEN
- BETRIEBE MIT 20 BESCHÄFTIGTEN UND MEHR -
MILL. DM

ZEITRAUM	OEFFENTL. BAU ZUSAMMEN	HOCHBAU				TIEFBAU			
		ZUSAMMEN	DAVON			ZUSAMMEN	DAVON		
			ORGANISA- TIONEN OHNE ERWERBS- ZWECK	GEBIETS- KÖRPER- SCHAFTEN	DEUTSCHE BUNDESBahn UND BUNDESPOST		STRASSEN- BAU	GEBIETS- KÖRPER- SCHAFTEN	DEUTSCHE BUNDESBahn UND BUNDESPOST
NIEDERSACHSEN									
1992 MAERZ	365,1	63,9	17,5	39,6	6,8	301,1	127,2	148,8	25,1
1993 FEBRUAR	298,8	93,9	14,6	77,1	2,3	204,8	70,6	119,8	14,5
MAERZ	565,2	144,5	22,7	118,4	3,3	420,8	172,1	237,2	11,4
NORDRHEIN-WESTFALEN									
1992 MAERZ	824,3	158,8	39,0	106,4	13,4	665,5	350,5	269,1	45,8
1993 FEBRUAR	882,1	126,6	41,5	74,8	10,3	755,5	156,6	577,7	21,2
MAERZ	727,6	113,0	29,1	72,4	11,5	614,5	208,5	331,8	74,2
RHEINLAND-PFALZ									
1992 MAERZ	214,1	35,1	7,8	26,8	0,5	178,9	101,4	58,7	18,8
1993 FEBRUAR	113,7	31,5	5,8	24,8	0,8	82,2	38,7	34,4	9,0
MAERZ	217,1	38,7	9,7	28,5	0,6	178,3	88,0	80,9	9,4
SAARLAND									
1992 MAERZ	46,1	4,5	1,7	2,2	0,6	41,6	10,7	28,0	2,9
1993 FEBRUAR	70,0	49,4	0,6	48,6	0,2	20,5	8,9	10,7	0,9
MAERZ	45,5	15,7	7,8	7,5	0,3	29,9	12,8	14,8	2,3
SACHSEN									
1992 MAERZ	389,6	118,8	5,5	72,3	40,9	270,8	102,6	134,4	33,9
1993 FEBRUAR	215,1	58,6	3,8	50,2	4,6	156,4	34,8	103,0	18,6
MAERZ	282,1	71,9	6,4	53,5	12,0	210,2	73,0	113,1	24,1
SACHSEN-ANHALT									
1992 MAERZ	199,9	35,8	4,0	26,5	5,2	164,2	48,4	65,3	50,4
1993 FEBRUAR	195,9	25,4	1,9	20,0	3,5	170,5	70,5	72,9	27,0
MAERZ	384,1	42,5	12,0	20,5	10,0	321,6	61,1	124,0	146,5
SCHLESWIG-HOLSTEIN									
1992 MAERZ	214,6	21,7	1,6	15,3	4,8	192,9	55,1	133,5	4,3
1993 FEBRUAR	90,6	13,1	1,4	11,3	0,5	77,5	39,1	34,6	3,9
MAERZ	152,1	28,5	11,8	14,9	1,8	123,6	62,2	53,1	8,3
THUERINGEN									
1992 MAERZ	164,8	22,1	2,5	17,2	2,4	142,7	45,6	77,6	19,4
1993 FEBRUAR	153,0	23,6	3,8	15,7	4,1	129,4	43,5	50,4	35,5
MAERZ	233,2	43,8	12,5	27,0	4,2	189,4	80,8	80,0	28,6

BAUBERICHTSERSTATTUNG

1 BAUHAUPTGEWERBE

1.13 AUFTRAGSBESTAND NACH ART DER BAUTEN UND AUFTRAGGEBERN

1.13.1 INSGESAMT, WOHNUNGSBAU, GEWERBLICHER BAU

- BETRIEBE MIT 20 BESCHAFTIGTEN UND MEHR -
1 000 DM

ZEITRAUM	AUFTRAGS- BESTAND INSGESAMT	DAVON		WOHNUNGS- BAU	LANDWIRT- SCHAFTLICHER BAU	GEWERBLICHER UND INDUSTRIELLER BAU		
		HOCHBAU	TIEFBAU			ZUSAMMEN	DAVON	
							HOCHBAU	TIEFBAU
DEUTSCHLAND 1)								
1987 4.VJ	29 241 004	17 404 571	11 836 433	5 050 939	66 681	9 404 078	7 662 656	1 741 422
1988 1.VJ	33 150 000	19 606 851	13 543 149	5 497 413	87 401	11 195 051	9 235 298	1 959 753
2.VJ	34 891 652	21 031 638	13 860 014	6 019 722	87 200	11 806 263	9 775 336	2 030 927
3.VJ	34 183 261	20 672 738	13 510 523	5 860 786	81 722	11 577 559	9 570 540	2 007 019
4.VJ	31 449 683	19 603 541	11 846 142	5 318 341	52 368	11 086 236	9 348 684	1 737 552
1989 1.VJ	34 523 802	21 203 457	13 320 345	6 114 661	109 963	12 332 241	10 222 782	2 109 459
2.VJ	37 822 192	23 040 034	14 782 158	6 384 019	83 927	13 902 005	11 539 505	2 362 500
3.VJ	37 672 839	22 900 145	14 772 754	6 506 318	87 643	13 456 320	10 985 092	2 471 228
4.VJ	35 978 660	22 355 610	13 623 050	6 737 410	70 344	12 900 417	10 619 051	2 281 366
1990 1.VJ	40 846 139	25 273 018	15 573 121	7 860 909	128 823	14 706 200	12 227 995	2 478 205
2.VJ	44 209 087	27 366 347	16 842 740	8 443 617	152 543	15 780 662	13 264 203	2 516 459
3.VJ	44 413 926	28 003 764	16 410 162	8 802 933	114 938	15 952 478	13 441 124	2 521 354
4.VJ	43 631 599	27 951 159	15 680 440	9 026 163	105 702	16 112 153	13 539 763	2 572 390
1991 1.VJ	53 706 226	33 839 779	19 866 446	11 175 773	196 708	19 795 871	16 420 694	3 375 177
2.VJ	56 584 038	35 251 741	21 332 297	11 237 235	165 508	21 388 145	17 685 309	3 702 836
3.VJ	58 538 406	36 741 356	21 797 050	11 687 129	138 511	22 640 229	18 643 719	3 996 510
4.VJ	57 159 457	36 625 499	20 533 958	11 858 563	125 297	21 911 082	18 443 535	3 467 547
1992 1.VJ	63 566 008	40 223 419	23 342 589	13 227 421	199 802	24 987 006	20 069 362	4 917 644
2.VJ	66 779 075	42 294 783	24 484 292	14 187 795	201 136	25 788 270	21 058 118	4 730 152
3.VJ	64 499 723	41 273 460	23 226 263	14 107 145	197 848	24 816 445	20 193 317	4 623 128
4.VJ	62 931 176	41 554 580	21 376 596	14 163 019	158 292	24 468 531	20 311 371	4 157 160
1993 1.VJ	68 774 026	44 583 281	24 190 745	16 063 624	225 285	26 242 327	21 186 373	5 055 954
VERÄNDERUNG GEGEN VORQUARTAL IN %								
1987 4.VJ	-11,0	-7,9	-15,1	-6,8	-53,3	-9,6	-8,6	-13,1
1988 1.VJ	13,4	12,7	14,4	8,8	31,1	19,0	20,5	12,5
2.VJ	5,3	7,3	2,3	9,5	-0,2	5,5	5,8	3,6
3.VJ	-2,0	-1,7	-2,5	-2,6	-6,3	-1,9	-2,1	-1,2
4.VJ	-8,0	-5,2	-12,3	-9,3	-35,9	-4,2	-2,3	-13,4
1989 1.VJ	9,8	8,2	12,4	15,0	110,0	11,2	9,3	21,4
2.VJ	9,6	8,7	11,0	4,4	-23,7	12,7	12,9	12,0
3.VJ	-0,4	-0,6	-0,1	1,9	4,4	-3,2	-4,8	4,6
4.VJ	-4,5	-2,4	-7,8	3,6	-19,7	-4,1	-3,3	-7,7
1990 1.VJ	13,5	13,1	14,3	16,7	83,1	14,0	15,2	8,6
2.VJ	8,2	8,3	8,2	7,4	18,4	7,3	8,5	1,5
3.VJ	0,6	2,3	-2,6	4,3	-24,7	1,2	1,3	0,2
4.VJ	-1,8	-0,2	-4,4	2,5	-8,0	0,9	0,7	2,0
1991 1.VJ	23,1	21,1	26,7	23,8	86,1	22,9	21,3	31,2
2.VJ	5,4	4,2	7,4	0,5	-15,9	8,0	7,7	9,7
3.VJ	3,5	4,2	2,2	4,0	-16,3	5,9	5,4	7,9
4.VJ	-2,4	-0,3	-5,8	1,5	-9,5	-3,2	-1,1	-13,2
1992 1.VJ	11,2	9,8	13,7	11,5	59,5	14,0	8,8	41,8
2.VJ	5,1	5,1	4,9	7,3	0,7	3,2	4,9	-3,8
3.VJ	-3,4	-2,4	-5,1	-0,6	-1,6	-3,8	-4,1	-2,3
4.VJ	-2,4	0,7	-8,0	0,4	-20,0	-1,4	0,6	-10,1
1993 1.VJ	9,3	7,3	13,2	13,4	42,3	7,2	4,3	21,6
VERÄNDERUNG GEGEN VORJAHRESQUARTAL IN %								
1987 4.VJ	-0,3	2,9	-4,7	5,9	10,7	0,9	3,9	-10,1
1988 1.VJ	-1,5	2,6	-6,9	-1,9	-8,8	8,3	10,9	-2,4
2.VJ	1,1	7,2	-6,9	7,4	-17,1	9,5	12,1	-1,7
3.VJ	4,1	9,4	-3,1	8,1	-42,8	11,4	14,1	0,1
4.VJ	7,6	12,6	0,1	5,3	-21,5	17,9	22,0	-0,2
1989 1.VJ	4,1	8,1	-1,6	11,2	25,8	10,2	10,7	7,6
2.VJ	8,4	9,5	6,7	6,1	-3,8	17,8	18,0	16,3
3.VJ	10,2	10,8	9,3	11,0	7,2	16,2	14,8	23,1
4.VJ	14,4	14,0	15,0	26,7	34,3	16,4	13,6	31,3
1990 1.VJ	18,3	19,2	18,9	28,6	17,2	19,3	19,6	17,5
2.VJ	16,9	18,8	13,9	32,3	81,8	13,5	14,9	6,5
3.VJ	17,9	22,3	11,1	35,3	31,1	18,6	22,4	2,0
4.VJ	21,3	25,0	15,1	34,0	50,3	24,9	27,5	12,8
1991 1.VJ	31,5	33,9	27,6	42,2	52,7	34,6	34,3	36,2
2.VJ	28,0	28,8	26,7	33,1	8,5	35,5	33,3	47,1
3.VJ	31,8	31,2	32,8	32,8	20,6	41,8	38,7	58,5
4.VJ	31,0	31,0	31,0	31,4	18,5	36,0	36,2	34,8
1992 1.VJ	18,4	18,9	17,5	18,4	1,6	26,2	22,2	45,7
2.VJ	18,0	20,0	14,8	25,3	21,5	20,6	19,1	27,7
3.VJ	10,2	12,3	6,6	20,7	42,8	9,6	8,3	15,7
4.VJ	10,1	13,5	4,1	19,4	26,3	11,7	10,1	19,8
1993 1.VJ	8,2	10,8	3,6	21,4	12,8	5,0	5,6	2,8

1) DIE ERGEBNISSE BIS DEZEMBER 1990 BEZIEHEN SICH AUF DAS FRÜHERE BUNDESGEBIET.

BAUBERICHTSERSTATTUNG

1 BAUHAUPTGEWERBE

1.13 AUFTRAGSBESTAND NACH ART DER BAUTEN UND AUFTRAGGEBERN

1.13.2 OEFFENTLICHER UND VERKEHRSBAU

- BETRIEBE MIT 20 BESCHAEFTIGTEN UND MEHR -
1 000 DM

ZEITRAUM	OEFFENT- LICHER BAU ZUSAMMEN	HOCHBAU				TIEFBAU			
		ZUSAMMEN	DAVON FUER			ZUSAMMEN	DAVON		
			ORGANISA- TIONEN OHNE ER- WERBSZWECK	GEBIETS- KOERPER- SCHAFTEN	DEUTSCHE BUNDESBahn UND BUNDESPOST		IM STRASSEN- BAU	FUER GEBIETS- KOERPER- SCHAFTEN	FUER DEUTSCHE BUNDESBahn UND BUNDESPOST
DEUTSCHLAND 1)									
1987 4.VJ	14 719 306	4 624 295	713 991	3 531 207	379 097	10 095 011	3 368 070	5 363 659	1 363 282
1988 1.VJ	16 370 135	4 786 739	702 587	3 695 917	388 235	11 583 396	4 033 189	6 094 382	1 455 825
2.VJ	16 978 467	5 149 380	697 308	4 056 154	395 918	11 829 087	4 470 275	6 127 869	1 230 943
3.VJ	16 663 194	5 159 690	708 879	4 043 953	406 858	11 503 504	4 189 912	6 250 325	1 083 267
4.VJ	14 992 738	4 884 148	691 235	3 780 441	412 472	10 108 590	3 405 339	5 846 139	857 112
1989 1.VJ	15 966 937	4 756 051	556 862	3 712 623	486 566	11 210 886	3 897 855	6 349 477	963 554
2.VJ	17 452 241	5 032 583	770 519	3 697 222	564 842	12 419 658	4 563 874	6 830 933	1 024 851
3.VJ	17 622 618	5 321 092	786 691	3 957 378	567 029	12 301 526	4 488 176	6 878 131	935 219
4.VJ	16 270 489	4 928 805	696 085	3 735 700	497 020	11 341 684	3 854 109	6 697 718	789 857
1990 1.VJ	18 150 207	5 055 291	779 847	3 770 962	504 482	13 094 916	4 636 994	7 472 718	985 204
2.VJ	19 832 265	5 505 984	804 786	4 127 041	574 157	14 326 281	5 502 508	7 798 034	1 025 739
3.VJ	19 533 577	5 644 769	812 077	4 292 268	540 424	13 888 808	5 245 328	7 579 383	1 064 097
4.VJ	18 387 581	5 279 531	786 911	3 995 641	496 979	13 108 050	4 624 739	7 166 078	1 317 233
1991 1.VJ	22 537 873	6 046 604	919 955	4 586 003	540 646	16 491 269	5 539 244	8 970 413	1 981 612
2.VJ	23 793 150	6 163 689	1 002 046	4 671 426	490 217	17 629 461	6 270 134	9 576 620	1 782 707
3.VJ	24 072 537	6 271 997	931 242	4 554 834	785 921	17 800 540	6 500 224	9 839 557	1 460 759
4.VJ	23 264 515	6 198 104	898 195	4 632 025	667 884	17 086 411	5 700 023	9 720 444	1 645 944
1992 1.VJ	25 151 779	6 726 834	1 074 309	4 973 095	679 430	18 424 945	6 107 377	10 325 007	1 992 561
2.VJ	26 601 874	6 847 734	1 093 115	5 030 150	724 469	19 754 140	6 844 383	10 813 901	2 085 856
3.VJ	25 378 285	6 775 150	1 104 034	4 889 940	781 176	18 603 135	6 492 237	10 520 788	1 590 110
4.VJ	24 141 334	6 921 898	980 184	4 922 418	1 019 296	17 219 436	5 605 113	10 036 172	1 578 151
1993 1.VJ	26 242 790	7 107 999	1 056 200	5 176 485	875 314	19 134 791	6 281 515	11 132 282	1 720 994
VERAENDERUNG GEGEN VORQUARTAL IN %									
1987 4.VJ	-12,9	-6,6	3,4	-7,3	-16,6	-15,5	-19,8	-10,8	-21,1
1988 1.VJ	11,2	3,5	-1,6	4,7	2,4	14,7	19,7	13,6	6,8
2.VJ	3,7	7,6	-0,8	9,7	2,0	2,1	10,8	0,5	-15,4
3.VJ	-1,9	0,2	1,7	-0,3	2,8	-2,8	-6,3	2,0	-13,6
4.VJ	-10,0	-5,3	-2,5	-6,5	1,4	-12,1	-18,7	-6,5	-19,4
1989 1.VJ	6,5	-2,6	-19,4	-1,8	18,0	10,9	14,5	8,6	12,4
2.VJ	9,3	5,8	38,4	-0,4	16,1	10,8	17,1	7,6	6,4
3.VJ	1,0	5,7	2,1	7,3	0,4	-1,0	-1,7	0,7	-8,7
4.VJ	-7,7	-7,4	-11,5	-5,8	-12,3	-7,8	-14,1	-2,6	-15,5
1990 1.VJ	11,6	2,6	12,0	0,9	1,5	15,5	20,3	11,6	24,7
2.VJ	9,3	8,9	3,2	9,4	13,8	9,4	18,7	4,4	4,1
3.VJ	-1,5	2,5	0,9	4,0	-5,9	-3,1	-4,7	-2,8	3,7
4.VJ	-5,9	-6,5	-3,1	-6,9	-8,0	-5,6	-11,8	-5,5	23,8
1991 1.VJ	22,6	14,5	16,9	14,8	8,8	25,8	19,8	25,2	50,4
2.VJ	5,6	1,9	8,9	1,9	-9,3	6,9	13,2	6,8	-10,0
3.VJ	1,2	1,8	-7,1	-2,5	60,3	1,0	3,7	2,7	-18,1
4.VJ	-3,4	-1,2	-3,5	1,7	-15,0	-4,1	-12,3	-1,2	12,7
1992 1.VJ	8,1	8,5	19,6	7,4	1,7	8,0	7,1	6,2	21,1
2.VJ	5,8	1,8	1,8	1,1	6,6	7,2	12,1	4,7	5,2
3.VJ	-4,6	-1,1	1,0	-2,8	7,8	-5,8	-5,1	-2,7	-24,1
4.VJ	-4,9	2,2	-11,2	0,7	30,5	-7,4	-13,7	-4,6	-0,8
1993 1.VJ	8,7	2,7	7,8	5,2	-14,1	11,1	12,1	10,9	9,1
VERAENDERUNG GEGEN VORJAHRESQUARTAL IN %									
1987 4.VJ	-3,1	-1,6	31,9	-3,7	-22,8	-3,7	5,1	-0,3	-28,3
1988 1.VJ	-7,1	-5,8	15,3	-7,9	-15,6	-7,6	-1,8	-3,4	-31,3
2.VJ	-5,7	-0,7	-2,1	0,7	-10,7	-7,7	-0,9	-1,8	-40,5
3.VJ	-1,4	4,2	2,6	6,2	-10,5	-3,7	-0,2	3,9	-38,5
4.VJ	1,9	5,6	-3,2	7,1	8,8	0,1	1,1	8,0	-37,1
1989 1.VJ	-2,5	-0,6	-20,7	0,5	25,3	-3,2	-3,4	4,2	-33,8
2.VJ	2,8	-2,3	10,5	-8,8	42,7	5,0	2,1	11,5	-16,7
3.VJ	5,8	3,1	11,0	-1,9	39,4	6,9	7,1	10,0	-12,0
4.VJ	8,5	0,9	0,7	-1,2	20,5	12,2	13,2	14,6	-7,8
1990 1.VJ	13,7	6,3	40,0	1,6	3,7	16,8	19,0	17,7	2,2
2.VJ	13,6	9,4	4,4	11,6	1,6	15,4	20,6	14,2	0,1
3.VJ	10,8	6,1	3,2	8,2	-4,7	12,9	16,9	10,2	13,8
4.VJ	13,0	7,1	13,0	7,0	0,0	15,6	20,0	7,0	66,8
1991 1.VJ	24,2	19,6	18,0	21,6	7,2	25,9	19,5	20,0	101,1
2.VJ	20,0	11,9	24,5	13,2	-14,6	23,1	14,0	22,8	73,8
3.VJ	23,2	11,1	14,7	6,1	45,4	28,2	23,9	29,8	37,3
4.VJ	26,5	17,4	14,1	15,9	34,4	30,2	23,3	35,6	25,0
1992 1.VJ	11,6	11,2	16,8	8,4	25,7	11,7	10,3	15,1	0,6
2.VJ	11,8	11,1	9,1	7,7	47,8	12,1	9,2	12,9	17,6
3.VJ	5,4	8,0	18,6	7,4	-0,6	4,5	-0,1	6,9	8,9
4.VJ	3,8	11,7	9,1	6,3	52,6	0,9	-1,7	3,2	-4,1
1993 1.VJ	4,3	5,7	-1,7	4,1	28,8	3,9	2,9	7,8	-13,6

1) DIE ERGEBNISSE BIS DEZEMBER 1990 BEZIEHEN SICH AUF DAS FRUEHERE BUNDESGEBIET.

BAUBERICHTSERSTATTUNG

1 BAUHAUPTGEWERBE

1.13 AUFTRAGSBESTAND NACH ART DER BAUTEN UND AUFTRAGGEBERN

1.13.1 INSGESAMT, WOHNUNGSBAU, GEWERBLICHER BAU

- BETRIEBE MIT 20 BESCHAEFTIGTEN UND MEHR -
1 000 DM

ZEITRAUM	AUFTRAGS- BESTAND INSGESAMT	DAVON		WOHNUNGS- BAU	LANDWIRT- SCHAFTLICHER BAU	GEWERBLICHER UND INDUSTRIELLER BAU			
		HOCHBAU	TIEFBAU			ZUSAMMEN	DAVON		
							HOCHBAU	TIEFBAU	
FRUEHERES BUNDESGBIET									
1987 4.VJ	29 241 004	17 404 571	11 836 433	5 050 939	66 681	9 404 078	7 662 656	1 741 422	
1988 1.VJ	33 150 000	19 606 851	13 543 149	5 497 413	87 401	11 195 051	9 235 298	1 959 753	
2.VJ	34 891 652	21 031 638	13 860 014	6 019 722	87 200	11 806 283	9 775 336	2 030 927	
3.VJ	34 183 261	20 672 738	13 510 523	5 860 786	81 722	11 577 559	9 570 540	2 007 019	
4.VJ	31 449 683	19 603 541	11 846 142	5 318 341	52 368	11 086 236	9 348 684	1 737 552	
1989 1.VJ	34 523 802	21 203 457	13 320 345	6 114 661	109 963	12 332 241	10 222 782	2 109 459	
2.VJ	37 822 192	23 040 034	14 782 158	6 384 019	83 927	13 902 005	11 539 505	2 362 500	
3.VJ	37 672 899	22 900 145	14 772 754	6 506 318	87 643	13 456 320	10 985 092	2 471 228	
4.VJ	35 978 660	22 355 610	13 623 050	6 737 410	70 344	12 900 417	10 619 051	2 281 366	
1990 1.VJ	40 846 139	25 273 018	15 573 121	7 860 909	128 823	14 706 200	12 227 995	2 478 205	
2.VJ	44 209 087	27 366 347	16 842 740	8 443 617	152 543	15 780 662	13 264 203	2 516 459	
3.VJ	44 413 926	28 003 764	16 410 162	8 802 933	114 938	15 962 478	13 441 124	2 521 354	
4.VJ	43 631 599	27 951 159	15 680 440	9 026 163	105 702	16 112 153	13 539 763	2 572 390	
1991 1.VJ	48 668 923	30 672 394	17 996 529	9 922 955	151 769	18 013 362	15 133 984	2 879 378	
2.VJ	51 170 973	32 165 662	19 005 311	10 190 090	126 624	19 460 604	16 346 481	3 114 123	
3.VJ	52 297 628	33 045 945	19 251 683	10 646 087	99 161	20 172 019	16 740 745	3 431 274	
4.VJ	50 222 610	32 597 149	17 625 461	10 814 118	97 535	19 296 819	16 359 097	2 937 822	
1992 1.VJ	55 706 721	35 682 732	20 023 989	12 019 555	169 195	21 700 798	17 615 085	4 085 713	
2.VJ	57 566 141	36 754 194	20 811 947	12 727 316	144 739	21 825 239	17 936 487	3 888 752	
3.VJ	54 866 937	35 428 570	19 438 367	12 506 993	150 110	20 625 799	16 947 955	3 677 844	
4.VJ	52 289 707	35 140 565	17 149 142	12 517 198	121 337	19 914 162	16 623 716	3 290 446	
1993 1.VJ	57 036 546	37 121 521	19 915 025	13 982 601	181 760	20 933 578	16 954 989	3 978 589	
VERAENDERUNG GEGEN VORQUARTAL IN %									
1987 4.VJ	-11,0	-7,9	-15,1	-6,8	-53,3	-9,5	-8,6	-13,1	
1988 1.VJ	13,4	12,7	14,4	8,8	31,1	19,0	20,5	12,5	
2.VJ	5,3	7,3	2,3	9,5	-0,2	5,5	5,8	3,6	
3.VJ	-2,0	-1,7	-2,5	-2,6	-6,3	-1,9	-2,1	-1,2	
4.VJ	-8,0	-5,2	-12,3	-9,3	-35,9	-4,2	-2,3	-13,4	
1989 1.VJ	9,8	8,2	12,4	15,0	110,0	11,2	9,3	21,4	
2.VJ	9,6	8,7	11,0	4,4	-23,7	12,7	12,9	12,0	
3.VJ	-0,4	-0,6	-0,1	1,9	4,4	-3,2	-4,8	4,6	
4.VJ	-4,5	-2,4	-7,8	3,6	-19,7	-4,1	-3,3	-7,7	
1990 1.VJ	13,5	13,1	14,3	16,7	83,1	14,0	15,2	8,6	
2.VJ	8,2	8,3	8,2	7,4	18,4	7,3	8,5	1,5	
3.VJ	0,5	2,3	-2,6	4,3	-24,7	1,2	1,3	0,2	
4.VJ	-1,8	-0,2	-4,4	2,5	-8,0	0,9	0,7	2,0	
1991 1.VJ	11,5	9,7	14,8	9,9	43,6	11,8	11,8	11,9	
2.VJ	5,1	4,9	5,6	2,7	-16,6	8,0	8,0	8,2	
3.VJ	2,2	2,7	1,3	4,5	-21,7	3,7	2,4	10,2	
4.VJ	-4,0	-1,4	-8,4	1,6	-1,6	-4,3	-2,3	-14,4	
1992 1.VJ	10,9	9,5	13,6	11,1	73,5	12,5	7,7	39,1	
2.VJ	3,3	3,0	3,9	5,9	-14,5	0,6	1,8	-4,8	
3.VJ	-4,7	-3,6	-6,6	-1,7	3,7	-5,5	-5,5	-5,4	
4.VJ	-4,7	-0,8	-11,8	0,1	-19,2	-3,5	-1,9	-10,5	
1993 1.VJ	9,1	5,6	16,1	11,7	49,8	5,1	2,0	20,9	
VERAENDERUNG GEGEN VORJAHRESQUARTAL IN %									
1987 4.VJ	-0,3	2,9	-4,7	5,9	10,7	0,9	3,9	-10,1	
1988 1.VJ	-1,5	2,6	-6,9	-1,9	-8,8	8,3	10,9	-2,4	
2.VJ	1,1	7,2	-6,9	7,4	-17,1	9,5	12,1	-1,7	
3.VJ	4,1	9,4	-3,1	8,1	-42,8	11,4	14,1	0,1	
4.VJ	7,6	12,6	0,1	5,3	-21,5	17,9	22,0	-0,2	
1989 1.VJ	4,1	8,1	-1,6	11,2	25,8	10,2	10,7	7,6	
2.VJ	8,4	9,5	6,7	6,1	-3,8	17,8	18,0	16,3	
3.VJ	10,2	10,8	9,3	11,0	7,2	16,2	14,8	23,1	
4.VJ	14,4	14,0	15,0	26,7	34,3	16,4	13,6	31,3	
1990 1.VJ	18,3	19,2	16,9	28,6	17,2	19,3	19,6	17,5	
2.VJ	16,9	18,8	13,9	32,3	81,8	13,5	14,9	6,5	
3.VJ	17,9	22,3	11,1	35,3	31,1	18,6	22,4	2,0	
4.VJ	21,3	25,0	15,1	34,0	50,3	24,9	27,5	12,8	
1991 1.VJ	19,2	21,4	15,6	26,2	17,8	22,5	23,8	16,2	
2.VJ	15,7	17,5	12,8	20,7	-17,0	23,3	23,2	23,8	
3.VJ	17,8	18,0	17,3	20,9	-13,7	26,4	24,5	36,1	
4.VJ	15,1	16,6	12,4	19,8	-7,7	19,8	20,8	14,2	
1992 1.VJ	14,5	16,3	11,3	21,1	11,5	20,5	16,4	41,9	
2.VJ	12,5	14,3	9,5	24,9	14,3	12,2	9,7	24,9	
3.VJ	4,9	7,2	1,0	17,5	51,4	2,2	1,2	7,2	
4.VJ	4,1	7,8	-2,7	15,7	24,4	3,2	1,6	12,0	
1993 1.VJ	2,4	4,0	-0,5	16,3	7,4	-3,5	-3,7	-2,6	

BAUBERICHTSERSTATTUNG

1 BAUHAUPTGEWERBE

1.13 AUFTRAGSBESTAND NACH ART DER BAUTEN UND AUFTRAGGEBERN

1.13.2 OEFFENTLICHER UND VERKEHRSBAU

- BETRIEBE MIT 20 BESCHAEFFTIGTEN UND MEHR -
1 000 DM

ZEITRAUM	OEFFENT- LICHER BAU ZUSAMMEN	HOCHBAU				TIEFBAU			
		ZUSAMMEN	DAVON FUER			ZUSAMMEN	DAVON		
			ORGANISA- TIONEN OHNE ER- WERBSZWECK	GEBIETS- KOEPPER- SCHAFTEN	DEUTSCHE BUNDESBahn UND BUNDESPOST		IM STRASSEN- BAU	FUER GEBIETS- KOEPPER- SCHAFTEN	FUER DEUTSCHE BUNDESBahn UND BUNDESPOST
FRUEHERES BUNDESgebiet									
1987 4.VJ	14 719 306	4 624 295	713 991	3 531 207	379 097	10 095 011	3 368 070	5 363 659	1 363 282
1988 1.VJ	16 370 135	4 786 739	702 587	3 695 917	388 235	11 583 396	4 033 189	6 094 382	1 455 825
2.VJ	16 978 467	5 149 380	697 308	4 056 154	395 918	11 829 087	4 470 275	6 127 869	1 230 943
3.VJ	16 663 194	5 159 690	708 879	4 043 953	406 858	11 503 504	4 189 912	6 250 325	1 063 267
4.VJ	14 992 738	4 884 148	691 235	3 780 441	412 472	10 108 590	3 405 339	5 846 139	857 112
1989 1.VJ	15 986 937	4 756 051	556 862	3 712 623	486 566	11 210 886	3 897 855	6 349 477	963 554
2.VJ	17 452 241	5 032 583	770 519	3 697 222	564 842	12 419 658	4 563 874	6 830 933	1 024 851
3.VJ	17 622 618	5 321 082	786 691	3 967 378	567 023	12 301 526	4 488 176	6 878 131	935 219
4.VJ	16 270 489	4 928 805	696 085	3 735 700	497 020	11 341 684	3 854 109	6 697 718	789 857
1990 1.VJ	18 150 207	5 055 291	779 847	3 770 962	504 482	13 094 916	4 636 994	7 472 718	985 204
2.VJ	19 832 265	5 505 984	804 786	4 127 041	574 157	14 326 281	5 502 508	7 798 034	1 025 739
3.VJ	19 533 577	5 644 769	812 077	4 292 268	540 424	13 888 808	5 245 328	7 579 383	1 064 097
4.VJ	18 387 581	5 279 531	786 911	3 995 641	496 979	13 108 050	4 624 739	7 166 078	1 317 233
1991 1.VJ	20 580 837	5 463 686	884 294	4 153 229	426 163	15 117 151	5 114 766	8 377 020	1 625 365
2.VJ	21 393 655	5 502 467	948 225	4 165 751	388 491	15 891 188	5 578 797	8 861 489	1 450 902
3.VJ	21 380 361	5 559 952	861 159	4 062 671	636 122	15 820 409	5 612 415	8 935 586	1 272 408
4.VJ	20 014 038	5 326 399	817 728	3 980 737	527 934	14 687 639	4 773 029	8 439 150	1 475 460
1992 1.VJ	21 817 173	5 878 897	987 900	4 324 588	566 409	15 938 276	5 217 069	9 111 028	1 610 179
2.VJ	22 868 847	5 945 652	1 011 497	4 376 218	557 937	16 923 195	5 858 687	9 381 479	1 683 049
3.VJ	21 584 035	5 823 512	979 995	4 204 911	638 806	15 760 523	5 388 984	9 014 512	1 357 027
4.VJ	19 737 010	5 878 314	819 184	4 238 678	820 452	13 858 696	4 505 021	8 215 504	1 138 171
1993 1.VJ	21 938 607	6 002 171	921 457	4 460 075	620 639	15 936 436	5 093 814	9 445 353	1 397 269
VERAENDERUNG GEGEN VORQUARTAL IN %									
1987 4.VJ	-12,9	-6,6	3,4	-7,3	-16,6	-15,5	-19,8	-10,8	-21,1
1988 1.VJ	11,2	3,5	-1,6	4,7	2,4	14,7	19,7	13,6	6,8
2.VJ	3,7	7,6	-0,8	9,7	2,0	2,1	10,8	0,5	-15,4
3.VJ	-1,9	0,2	1,7	-0,3	2,8	-2,8	-6,3	2,0	-13,6
4.VJ	-10,0	-5,3	-2,5	-6,5	1,4	-12,1	-18,7	-6,5	-19,4
1989 1.VJ	6,5	-2,6	-19,4	-1,8	18,0	10,9	14,5	8,6	12,4
2.VJ	9,3	5,8	38,4	-0,4	16,1	10,8	17,1	7,6	6,4
3.VJ	1,0	5,7	2,1	7,3	0,4	-1,0	-1,7	0,7	-8,7
4.VJ	-7,7	-7,4	-11,5	-5,8	-12,3	-7,8	-14,1	-2,6	-15,5
1990 1.VJ	11,6	2,6	12,0	0,9	1,5	15,5	20,3	11,6	24,7
2.VJ	9,3	8,9	3,2	9,4	13,8	9,4	18,7	4,4	4,1
3.VJ	-1,5	2,5	0,9	4,0	-5,9	-3,1	-4,7	-2,8	3,7
4.VJ	-5,9	-6,5	-3,1	-6,9	-8,0	-5,6	-11,8	-5,5	23,8
1991 1.VJ	11,9	3,5	12,4	3,9	-14,2	15,3	10,6	16,9	23,4
2.VJ	3,9	0,7	7,2	0,3	-8,8	5,1	9,1	5,8	-10,7
3.VJ	-0,1	1,0	-9,2	-2,5	63,7	-0,4	0,6	0,8	-12,3
4.VJ	-6,4	-4,2	-5,0	-2,0	-17,0	-7,2	-15,0	-5,6	16,0
1992 1.VJ	9,0	10,4	20,8	8,6	7,3	8,5	9,3	8,0	9,1
2.VJ	4,8	1,1	2,4	1,2	-1,5	6,2	12,3	3,0	4,5
3.VJ	-5,6	-2,1	-3,1	-3,9	14,5	-6,9	-8,0	-3,9	-19,4
4.VJ	-8,6	0,9	-16,4	0,8	28,5	-12,1	-16,4	-8,9	-16,1
1993 1.VJ	11,2	2,1	12,5	5,2	-24,4	15,0	13,1	15,0	22,8
VERAENDERUNG GEGEN VORJAHRESQUARTAL IN %									
1987 4.VJ	-3,1	-1,6	31,9	-3,7	-22,8	-3,7	5,1	-0,3	-28,3
1988 1.VJ	-7,1	-5,8	15,3	-7,9	-15,6	-7,6	-1,8	-3,4	-31,3
2.VJ	-5,7	-0,7	-2,1	0,7	-10,7	-7,7	-0,9	-1,8	-40,5
3.VJ	-1,4	4,2	2,6	6,2	-10,5	-3,7	-0,2	3,9	-38,5
4.VJ	1,9	5,6	-3,2	7,1	8,8	0,1	1,1	9,0	-37,1
1989 1.VJ	-2,5	-0,6	-20,7	0,5	25,3	-3,2	-3,4	4,2	-33,8
2.VJ	2,8	-2,3	10,5	-8,8	42,7	5,0	2,1	11,5	-16,7
3.VJ	6,8	3,1	11,0	-1,9	39,4	6,9	7,1	10,0	-12,0
4.VJ	8,5	0,9	0,7	-1,2	20,5	12,2	13,2	14,6	-7,8
1990 1.VJ	13,7	6,3	40,0	1,6	3,7	16,8	19,0	17,7	2,2
2.VJ	13,6	9,4	4,4	11,6	1,6	15,4	20,6	14,2	0,1
3.VJ	10,8	6,1	3,2	8,2	-4,7	12,9	16,9	10,2	13,8
4.VJ	13,0	7,1	13,0	7,0	0,0	15,6	20,0	7,0	66,8
1991 1.VJ	13,4	8,1	13,4	10,1	-15,5	15,4	10,3	12,1	65,0
2.VJ	7,9	-0,1	17,8	0,9	-32,3	10,9	1,4	13,6	41,4
3.VJ	9,5	-1,5	6,0	-5,3	17,7	13,9	7,0	17,9	19,6
4.VJ	8,8	0,9	3,9	-0,4	6,2	12,1	3,2	17,8	12,0
1992 1.VJ	6,0	7,6	11,7	4,1	32,9	5,4	2,0	8,8	-0,9
2.VJ	6,9	8,1	6,7	5,1	43,6	6,5	5,0	5,9	16,0
3.VJ	1,0	4,7	13,8	3,5	0,4	-0,4	-4,0	0,9	6,7
4.VJ	-1,4	10,4	0,2	6,5	55,4	-5,6	-5,6	-2,7	-22,9
1993 1.VJ	0,6	2,1	-6,7	3,1	9,6	0,0	-2,4	3,7	-13,2

BAUBERICHTSERSTATTUNG

1 BAUHAUPTGEWERBE

1.13 AUFTRAGSBESTAND NACH ART DER BAUTEN UND AUFTRAGGEBERN

1.13.1 INSGESAMT, WOHNUNGSBAU, GEWERBLICHER BAU

- BETRIEBE MIT 20 BESCHAEFTIGTEN UND MEHR -
1 000 DM

ZEITRAUM	AUFTRAGS- BESTAND INSGESAMT	DAVON		WOHNUNGS- BAU	LANDWIRT- SCHAFTLICHER BAU	GEWERBLICHER UND INDUSTRIELLER BAU			
		HOCHBAU	TIEFBAU			ZUSAMMEN	DAVON		
							HOCHBAU	TIEFBAU	
NEUE LAENDER UND BERLIN-OST									
1987 4.VJ	-	-	-	-	-	-	-	-	-
1988 1.VJ	-	-	-	-	-	-	-	-	-
2.VJ	-	-	-	-	-	-	-	-	-
3.VJ	-	-	-	-	-	-	-	-	-
4.VJ	-	-	-	-	-	-	-	-	-
1989 1.VJ	-	-	-	-	-	-	-	-	-
2.VJ	-	-	-	-	-	-	-	-	-
3.VJ	-	-	-	-	-	-	-	-	-
4.VJ	-	-	-	-	-	-	-	-	-
1990 1.VJ	-	-	-	-	-	-	-	-	-
2.VJ	-	-	-	-	-	-	-	-	-
3.VJ	-	-	-	-	-	-	-	-	-
4.VJ	-	-	-	-	-	-	-	-	-
1991 1.VJ	5 037 302	3 167 385	1 869 917	1 252 818	44 939	1 782 509	1 286 710	495 799	
2.VJ	5 413 065	3 086 079	2 326 986	1 047 145	38 884	1 927 541	1 338 828	588 713	
3.VJ	6 240 778	3 695 411	2 545 367	1 041 042	39 350	2 468 210	1 902 974	565 236	
4.VJ	6 936 847	4 028 350	2 908 497	1 044 445	27 762	2 614 163	2 084 438	529 725	
1992 1.VJ	7 859 287	4 540 687	3 318 600	1 207 866	30 607	3 286 208	2 454 277	831 931	
2.VJ	9 212 934	5 540 589	3 672 345	1 480 479	56 397	3 963 031	3 121 631	841 400	
3.VJ	9 632 786	5 844 890	3 787 896	1 600 152	47 738	4 190 646	3 245 362	945 284	
4.VJ	10 641 469	6 414 015	4 227 454	1 645 821	36 955	4 554 369	3 687 655	866 714	
1993 1.VJ	11 737 480	7 461 760	4 275 720	2 081 023	43 525	5 308 749	4 231 384	1 077 365	
VERAENDERUNG GEGEN VORQUARTAL IN %									
1987 4.VJ	-	-	-	-	-	-	-	-	-
1988 1.VJ	-	-	-	-	-	-	-	-	-
2.VJ	-	-	-	-	-	-	-	-	-
3.VJ	-	-	-	-	-	-	-	-	-
4.VJ	-	-	-	-	-	-	-	-	-
1989 1.VJ	-	-	-	-	-	-	-	-	-
2.VJ	-	-	-	-	-	-	-	-	-
3.VJ	-	-	-	-	-	-	-	-	-
4.VJ	-	-	-	-	-	-	-	-	-
1990 1.VJ	-	-	-	-	-	-	-	-	-
2.VJ	-	-	-	-	-	-	-	-	-
3.VJ	-	-	-	-	-	-	-	-	-
4.VJ	-	-	-	-	-	-	-	-	-
1991 1.VJ	-	-	-	-	-	-	-	-	-
2.VJ	7,5	-2,6	24,4	-16,4	-13,5	8,1	4,1	18,7	
3.VJ	15,3	19,7	9,4	-0,6	1,2	28,0	42,1	-4,0	
4.VJ	11,2	9,0	14,3	0,3	-29,4	5,9	9,6	-6,3	
1992 1.VJ	13,3	12,7	14,1	15,6	10,2	25,7	17,7	57,0	
2.VJ	17,2	22,0	10,7	20,9	84,3	20,6	27,2	1,1	
3.VJ	4,6	5,5	3,1	9,6	-15,4	5,7	4,0	12,3	
4.VJ	10,5	9,7	11,6	2,9	-22,6	8,7	13,6	-8,3	
1993 1.VJ	10,3	16,3	1,1	26,4	17,8	16,6	14,7	24,3	
VERAENDERUNG GEGEN VORJAHRESQUARTAL IN %									
1987 4.VJ	-	-	-	-	-	-	-	-	-
1988 1.VJ	-	-	-	-	-	-	-	-	-
2.VJ	-	-	-	-	-	-	-	-	-
3.VJ	-	-	-	-	-	-	-	-	-
4.VJ	-	-	-	-	-	-	-	-	-
1989 1.VJ	-	-	-	-	-	-	-	-	-
2.VJ	-	-	-	-	-	-	-	-	-
3.VJ	-	-	-	-	-	-	-	-	-
4.VJ	-	-	-	-	-	-	-	-	-
1990 1.VJ	-	-	-	-	-	-	-	-	-
2.VJ	-	-	-	-	-	-	-	-	-
3.VJ	-	-	-	-	-	-	-	-	-
4.VJ	-	-	-	-	-	-	-	-	-
1991 1.VJ	-	-	-	-	-	-	-	-	-
2.VJ	-	-	-	-	-	-	-	-	-
3.VJ	-	-	-	-	-	-	-	-	-
4.VJ	-	-	-	-	-	-	-	-	-
1992 1.VJ	56,0	43,4	77,5	-3,6	-31,9	84,4	90,7	67,8	
2.VJ	70,2	79,5	57,8	39,5	45,0	105,6	133,2	42,9	
3.VJ	54,4	58,2	48,8	53,7	21,3	69,8	70,5	67,2	
4.VJ	53,4	59,2	45,3	57,6	33,1	74,2	76,9	63,6	
1993 1.VJ	49,3	64,3	28,8	72,3	42,2	61,5	72,4	29,5	

BAUBERICHTSERSTATTUNG

1 BAUHAUPTGEWERBE

1.13 AUFTRAGSBESTAND NACH ART DER BAUTEN UND AUFTRAGGEBERN

1.13.2 OEFFENTLICHER UND VERKEHRSBAU

- BETRIEBE MIT 20 BESCHAEFFTIGTEN UND MEHR -
1 000 DM

ZEITRAUM	OEFFENT- LICHER BAU ZUSAMMEN	HOCHBAU				TIEFBAU			
		ZUSAMMEN	DAVON FUER			ZUSAMMEN	DAVON		
			ORGANISA- TIONEN OHNE ER- WERBSZWECK	GEBIETS- KOERPER- SCHAFTEN	DEUTSCHE BUNDESBAHN UND BUNDESPOST		IM STRASSEN- BAU	FUER GEBIETS- KOERPER- SCHAFTEN	FUER DEUTSCHE BUNDESBAHN UND BUNDESPOST
NEUE LAENDER UND BERLIN-OST									
1987 4.VJ	-	-	-	-	-	-	-	-	-
1988 1.VJ	-	-	-	-	-	-	-	-	-
2.VJ	-	-	-	-	-	-	-	-	-
3.VJ	-	-	-	-	-	-	-	-	-
4.VJ	-	-	-	-	-	-	-	-	-
1989 1.VJ	-	-	-	-	-	-	-	-	-
2.VJ	-	-	-	-	-	-	-	-	-
3.VJ	-	-	-	-	-	-	-	-	-
4.VJ	-	-	-	-	-	-	-	-	-
1990 1.VJ	-	-	-	-	-	-	-	-	-
2.VJ	-	-	-	-	-	-	-	-	-
3.VJ	-	-	-	-	-	-	-	-	-
4.VJ	-	-	-	-	-	-	-	-	-
1991 1.VJ	1 957 036	582 918	35 661	432 774	114 483	1 374 118	424 478	593 393	356 247
2.VJ	2 399 495	661 222	53 821	505 675	101 726	1 738 273	691 337	715 131	331 805
3.VJ	2 692 176	712 045	70 083	492 163	149 799	1 980 131	887 809	903 971	188 351
4.VJ	3 250 477	871 705	80 467	651 288	139 950	2 378 772	926 994	1 281 294	170 484
1992 1.VJ	3 334 606	847 937	86 409	648 507	113 021	2 486 669	890 308	1 213 979	382 382
2.VJ	3 733 027	902 082	81 618	653 932	166 532	2 830 945	985 716	1 432 422	412 807
3.VJ	3 794 250	951 638	124 039	685 029	142 570	2 842 612	1 103 253	1 506 276	233 083
4.VJ	4 404 324	1 043 584	161 000	683 740	198 844	3 360 740	1 100 092	1 820 668	439 980
1993 1.VJ	4 304 183	1 105 828	134 743	716 410	254 675	3 198 355	1 187 701	1 686 929	323 725
VERAENDERUNG GEGEN VORQUARTAL IN %									
1987 4.VJ	-	-	-	-	-	-	-	-	-
1988 1.VJ	-	-	-	-	-	-	-	-	-
2.VJ	-	-	-	-	-	-	-	-	-
3.VJ	-	-	-	-	-	-	-	-	-
4.VJ	-	-	-	-	-	-	-	-	-
1989 1.VJ	-	-	-	-	-	-	-	-	-
2.VJ	-	-	-	-	-	-	-	-	-
3.VJ	-	-	-	-	-	-	-	-	-
4.VJ	-	-	-	-	-	-	-	-	-
1990 1.VJ	-	-	-	-	-	-	-	-	-
2.VJ	-	-	-	-	-	-	-	-	-
3.VJ	-	-	-	-	-	-	-	-	-
4.VJ	-	-	-	-	-	-	-	-	-
1991 1.VJ	-	-	-	-	-	-	-	-	-
2.VJ	22,6	13,4	50,9	16,8	-11,1	26,5	62,9	20,5	-6,9
3.VJ	12,2	7,7	30,2	-2,7	47,3	13,9	28,4	26,4	-43,2
4.VJ	20,7	22,4	14,8	32,3	-6,6	20,1	4,4	41,7	-9,5
1992 1.VJ	2,6	-2,7	7,4	-0,4	-19,2	4,5	-4,0	-5,3	124,3
2.VJ	11,9	6,4	-5,6	0,8	47,3	13,8	10,7	18,0	8,0
3.VJ	1,6	5,5	52,0	4,8	-14,4	0,4	11,9	5,2	-43,6
4.VJ	16,1	9,7	29,8	-0,2	39,5	18,2	-0,3	20,9	88,8
1993 1.VJ	-2,3	6,0	-16,3	4,8	28,1	-4,8	8,0	-7,3	-26,4
VERAENDERUNG GEGEN VORJAHRESQUARTAL IN %									
1987 4.VJ	-	-	-	-	-	-	-	-	-
1988 1.VJ	-	-	-	-	-	-	-	-	-
2.VJ	-	-	-	-	-	-	-	-	-
3.VJ	-	-	-	-	-	-	-	-	-
4.VJ	-	-	-	-	-	-	-	-	-
1989 1.VJ	-	-	-	-	-	-	-	-	-
2.VJ	-	-	-	-	-	-	-	-	-
3.VJ	-	-	-	-	-	-	-	-	-
4.VJ	-	-	-	-	-	-	-	-	-
1990 1.VJ	-	-	-	-	-	-	-	-	-
2.VJ	-	-	-	-	-	-	-	-	-
3.VJ	-	-	-	-	-	-	-	-	-
4.VJ	-	-	-	-	-	-	-	-	-
1991 1.VJ	-	-	-	-	-	-	-	-	-
2.VJ	-	-	-	-	-	-	-	-	-
3.VJ	-	-	-	-	-	-	-	-	-
4.VJ	-	-	-	-	-	-	-	-	-
1992 1.VJ	70,4	45,5	142,3	49,8	-1,3	81,0	109,7	104,6	7,3
2.VJ	55,6	36,4	51,6	29,3	63,7	62,9	42,6	100,3	24,4
3.VJ	40,9	33,6	77,0	39,2	-4,8	43,6	24,3	68,6	23,7
4.VJ	35,5	19,7	100,1	5,0	42,1	41,3	18,7	42,1	158,1
1993 1.VJ	29,1	30,4	55,9	10,5	125,3	28,6	33,4	39,0	-15,3

BAUBERICHTERSTATTUNG

1 BAUHAUPTGEWERBE

1.14 AUFTRAGSBESTAND SOWIE LAENDERERGEBNISSE NACH BETRIEBSSITZ
UND ART DER BAUTEN

1.14.1 INSGESAMT, WOHNUNGSBAU, GEWERBLICHER BAU

- BETRIEBE MIT 20 BESCHAEFTIGTEN UND MEHR -
1 000 DM

ZEITRAUM	AUFTRAGS- BESTAND INSGESAMT	DAVON		WOHNUNGS- BAU	LANDWIRT- SCHAFTLICHER BAU	GEWERBLICHER UND INDUSTRIELLER BAU		
		HOCHBAU	TIEFBAU			ZUSAMMEN	DAVON	
							HOCHBAU	TIEFBAU
DEUTSCHLAND								
1992 1.VJ	63 566 008	40 223 419	23 342 589	13 227 421	199 802	24 987 006	20 069 362	4 917 644
1992 3.VJ	64 499 723	41 273 460	23 226 263	14 107 145	197 848	24 816 445	20 193 317	4 623 128
1992 4.VJ	62 931 176	41 554 580	21 376 596	14 163 019	158 292	24 468 531	20 311 371	4 167 160
1993 1.VJ	68 774 026	44 583 281	24 190 745	16 063 624	225 285	26 242 327	21 186 373	5 055 954
FRÜHERES BUNDESGBIET								
1992 1.VJ	55 706 721	35 682 732	20 023 989	12 019 555	169 195	21 700 798	17 615 085	4 085 713
1992 3.VJ	54 866 937	35 428 570	19 438 367	12 506 993	150 110	20 625 799	16 947 955	3 677 844
1992 4.VJ	52 289 707	35 140 565	17 149 142	12 517 198	121 337	19 914 162	16 623 716	3 290 446
1993 1.VJ	57 036 546	37 121 521	19 915 025	13 982 601	181 760	20 933 578	16 954 989	3 978 589
NEUE LAENDER UND BERLIN-OST								
1992 1.VJ	7 859 287	4 540 687	3 318 600	1 207 866	30 607	3 286 208	2 454 277	831 931
1992 3.VJ	9 632 786	5 844 890	3 787 896	1 600 152	47 738	4 190 646	3 245 362	945 284
1992 4.VJ	10 641 469	6 414 015	4 227 454	1 645 821	36 955	4 554 369	3 687 655	866 714
1993 1.VJ	11 737 480	7 461 760	4 275 720	2 081 023	43 525	5 308 749	4 231 384	1 077 365
BADEN-WUERTTEMBERG								
1992 1.VJ	7 945 411	5 242 826	2 702 585	2 363 214	7 701	2 537 464	2 175 169	362 295
1992 3.VJ	7 694 639	5 152 878	2 541 761	2 402 834	3 552	2 450 353	2 026 838	423 515
1992 4.VJ	6 837 357	4 597 652	2 239 705	2 231 243	3 418	2 104 998	1 727 273	377 725
1993 1.VJ	6 947 802	4 631 490	2 316 312	2 350 952	4 884	2 026 584	1 654 672	371 912
BAYERN								
1992 1.VJ	13 916 693	8 960 714	4 955 979	3 130 665	75 531	5 234 501	4 244 701	989 800
1992 3.VJ	13 587 716	8 827 149	4 760 567	3 273 676	88 382	4 797 748	3 952 610	845 138
1992 4.VJ	12 443 180	8 417 147	4 026 033	3 404 513	71 876	4 230 615	3 583 784	646 831
1993 1.VJ	14 325 887	9 452 530	4 873 357	3 901 562	128 518	4 974 165	4 000 031	974 134
BERLIN								
1992 1.VJ	3 677 923	2 671 388	1 006 535	685 977	-	1 512 463	1 251 478	260 985
1992 3.VJ	3 941 160	2 909 023	1 032 137	670 648	-	1 804 661	1 617 065	187 596
1992 4.VJ	4 137 743	3 114 986	1 022 757	586 616	-	2 110 482	1 852 785	257 697
1993 1.VJ	4 550 527	3 418 652	1 131 875	746 944	-	1 937 285	1 683 623	253 662
BRANDENBURG								
1992 1.VJ	1 366 620	841 832	524 788	239 909	5 793	617 812	464 895	152 917
1992 3.VJ	1 652 484	1 023 684	628 800	300 306	6 672	673 118	550 592	122 526
1992 4.VJ	1 900 115	1 181 023	719 092	241 188	5 691	891 832	765 292	126 540
1993 1.VJ	1 851 187	1 205 471	645 716	318 615	6 220	844 977	723 950	121 027
BREMEN								
1992 1.VJ	611 457	488 716	122 741	72 872	-	279 608	250 344	29 264
1992 3.VJ	610 696	453 352	157 344	70 618	-	279 101	244 824	34 277
1992 4.VJ	566 908	393 747	173 161	63 756	-	233 418	203 036	30 382
1993 1.VJ	869 090	404 721	464 369	70 534	-	262 246	221 210	41 036
HAMBURG								
1992 1.VJ	2 084 982	1 562 126	522 856	148 203	-	1 470 722	1 332 267	138 455
1992 3.VJ	1 995 764	1 477 490	518 264	140 846	-	1 312 834	1 225 967	86 867
1992 4.VJ	2 082 769	1 662 495	420 264	125 651	-	1 293 331	1 238 248	55 083
1993 1.VJ	2 265 753	1 715 048	550 705	261 814	-	1 227 307	1 165 227	62 080
HESSEN								
1992 1.VJ	5 109 280	3 125 834	1 983 446	920 003	13 428	2 074 890	1 606 322	468 568
1992 3.VJ	5 157 381	2 957 267	2 200 114	1 035 532	13 237	1 888 676	1 388 776	499 900
1992 4.VJ	4 675 891	2 836 831	1 839 060	1 026 379	11 818	1 663 078	1 323 555	339 523
1993 1.VJ	4 831 836	2 927 899	1 903 937	1 137 604	15 153	1 713 684	1 359 398	354 286

BAUBERICHTERSTATTUNG
1 BAUHAUPTGEWERBE
1.14 AUFTRAGSBESTAND SOWIE LAENDERERGEBNISSE NACH BETRIEBSSITZ
UND ART DER BAUTEN

1.14.2 DEFFENTLICHER UND VERKEHRSBAU

- BETRIEBE MIT 20 BESCHAEFTIGTEN UND MEHR -
1 000 DM

ZEITRAUM	OEFFENT- LICHER BAU ZUSAMMEN	HOCHBAU				TIEFBAU			
		ZUSAMMEN	DAVON FUER			ZUSAMMEN	DAVON		
			ORGANISA- TIONEN OHNE ER- WERBSZWECK	GEBIETS- KOERPER- SCHAFTEN	DEUTSCHE BUNDESBAHN UND BUNDESPOST		IM STRASSEN- BAU	FUER GEBIETS- KOERPER- SCHAFTEN	FUER DEUTSCHE BUNDESBAHN UND BUNDESPOST
DEUTSCHLAND									
1992 1.VJ	25 151 779	6 726 834	1 074 309	4 973 095	679 430	18 424 945	6 107 377	10 325 007	1 992 561
1992 3.VJ	25 378 285	6 775 150	1 104 034	4 889 940	781 176	18 603 135	6 492 237	10 520 788	1 590 110
1992 4.VJ	24 141 334	6 921 898	980 184	4 922 418	1 019 296	17 219 436	5 605 113	10 036 172	1 578 151
1993 1.VJ	26 242 790	7 107 999	1 056 200	5 176 485	875 314	19 134 791	6 281 515	11 132 282	1 720 994
FRUEHERES BUNDESGBEIT									
1992 1.VJ	21 817 173	5 878 897	987 900	4 324 588	566 409	15 938 276	5 217 069	9 111 028	1 610 179
1992 3.VJ	21 584 035	5 823 512	979 995	4 204 911	638 606	15 780 523	5 388 984	9 014 512	1 357 027
1992 4.VJ	19 737 010	5 878 314	819 184	4 238 678	820 452	13 858 696	4 505 021	8 215 504	1 138 171
1993 1.VJ	21 938 607	6 002 171	921 457	4 460 075	620 639	15 936 436	5 093 814	9 445 353	1 397 269
NEUE LAENDER UND BERLIN-OST									
1992 1.VJ	3 334 606	847 937	86 409	648 507	113 021	2 486 669	890 308	1 213 979	382 382
1992 3.VJ	3 794 250	951 638	124 039	685 029	142 570	2 842 612	1 103 253	1 506 276	233 083
1992 4.VJ	4 404 324	1 043 584	161 000	683 740	198 844	3 360 740	1 100 092	1 820 668	439 980
1993 1.VJ	4 304 183	1 105 828	134 743	716 410	254 675	3 198 355	1 187 701	1 686 929	323 725
BADEN-WUERTEMBERG									
1992 1.VJ	3 037 032	696 742	110 324	564 681	21 727	2 340 290	899 936	1 175 249	265 105
1992 3.VJ	2 837 900	719 654	105 616	584 866	29 172	2 118 246	857 454	1 048 511	212 281
1992 4.VJ	2 497 698	635 718	96 892	510 477	28 349	1 861 980	709 747	916 855	235 378
1993 1.VJ	2 565 382	620 982	114 909	472 761	33 312	1 944 400	787 187	957 671	199 542
BAYERN									
1992 1.VJ	5 475 996	1 509 817	281 120	1 129 463	99 234	3 968 179	1 098 700	2 368 779	498 700
1992 3.VJ	5 427 910	1 512 481	338 843	1 034 870	138 768	3 915 429	1 128 110	2 421 504	365 815
1992 4.VJ	4 736 176	1 356 974	231 493	954 035	171 446	3 379 202	865 278	2 254 678	259 246
1993 1.VJ	5 321 642	1 422 419	272 541	960 123	189 755	3 899 223	1 028 428	2 559 043	311 752
BERLIN									
1992 1.VJ	1 479 483	733 933	49 177	613 395	71 361	745 550	189 695	528 491	27 364
1992 3.VJ	1 465 851	621 310	51 490	446 890	122 930	844 541	242 920	560 739	40 882
1992 4.VJ	1 440 645	675 585	47 880	505 581	122 124	765 060	201 727	524 926	38 407
1993 1.VJ	1 866 298	988 085	35 491	828 877	123 717	878 213	243 981	602 423	31 809
BRANDENBURG									
1992 1.VJ	503 106	131 235	18 168	98 147	14 920	371 871	187 610	143 737	40 524
1992 3.VJ	672 388	166 114	21 112	126 215	18 787	508 274	225 547	231 604	49 123
1992 4.VJ	761 404	168 852	22 432	115 298	31 122	592 552	189 818	355 534	47 200
1993 1.VJ	681 375	156 686	18 420	103 306	34 960	524 689	153 263	293 054	78 372
BREMEN									
1992 1.VJ	258 977	165 500	9 846	150 611	5 043	93 477	18 629	50 554	24 294
1992 3.VJ	260 977	137 910	8 241	127 486	2 183	123 067	20 229	76 167	26 671
1992 4.VJ	269 734	126 955	5 399	119 902	1 654	142 779	21 982	94 662	26 135
1993 1.VJ	536 310	112 977	4 606	106 824	1 547	423 333	22 789	360 776	39 768
HAMBURG									
1992 1.VJ	466 057	81 656	3 882	52 698	25 076	384 401	119 858	232 988	31 555
1992 3.VJ	542 074	110 677	3 028	77 222	30 427	431 397	109 253	268 251	53 893
1992 4.VJ	663 777	298 596	3 697	243 672	51 227	385 181	85 527	236 710	42 944
1993 1.VJ	776 632	288 007	5 403	248 794	33 810	488 625	106 789	262 718	119 118
HESSEN									
1992 1.VJ	2 100 959	586 081	63 302	365 200	157 579	1 514 878	476 982	770 268	267 638
1992 3.VJ	2 219 936	519 722	63 043	336 672	120 007	1 700 214	608 585	853 344	238 285
1992 4.VJ	1 974 616	475 079	57 357	311 572	106 150	1 499 537	492 562	786 406	220 569
1993 1.VJ	1 965 395	415 744	76 993	265 526	73 225	1 549 651	563 800	763 391	222 460

BAUBERICHTERSTATTUNG

1 BAUHAUPTGEWERBE

1.14 AUFTRAGSBESTAND SOWIE LAENDERERGEBNISSE NACH BETRIEBSSITZ
UND ART DER BAUTEN

1.14.1 INSGESAMT, WOHNUNGSBAU, GEWERBLICHER BAU

- BETRIEBE MIT 20 BESCHAEFFTIGTEN UND MEHR -
1 000 DM

ZEITRAUM	AUFTRAGS- BESTAND INSGESAMT	DAVON		WOHNUNGS- BAU	LANDWIRT- SCHAFTLICHER BAU	GEWERBLICHER UND INDUSTRIELLER BAU			
		HOCHBAU	TIEFBAU			ZUSAMMEN	DAVON		
							HOCHBAU	TIEFBAU	
MECKLENBURG-VORPOMMERN									
1992 1.VJ	991 252	650 369	340 883	252 162	11 585	416 277	277 567	138 710	
1992 3.VJ	1 369 581	844 781	524 800	273 400	20 093	590 916	428 957	161 959	
1992 4.VJ	1 262 687	858 978	403 709	268 943	19 219	507 267	423 666	83 601	
1993 1.VJ	1 423 307	977 553	445 754	302 716	19 591	597 662	478 391	119 271	
NIEDERSACHSEN									
1992 1.VJ	5 437 907	3 367 897	2 070 010	1 271 467	28 283	2 058 411	1 498 855	559 556	
1992 3.VJ	5 306 321	3 243 668	2 062 653	1 185 259	11 430	1 859 099	1 439 696	419 403	
1992 4.VJ	4 823 405	3 172 176	1 651 229	1 136 888	10 657	1 840 834	1 461 556	379 278	
1993 1.VJ	5 444 651	3 384 875	2 059 776	1 223 726	10 243	2 090 734	1 542 135	548 599	
NORDRHEIN-WESTFALEN									
1992 1.VJ	12 101 433	7 344 817	4 756 616	1 964 594	24 985	5 333 851	4 288 215	1 045 636	
1992 3.VJ	11 569 433	7 357 492	4 211 941	2 079 485	19 383	5 101 109	4 220 145	880 964	
1992 4.VJ	11 767 185	7 779 212	3 987 973	2 142 776	8 024	5 381 463	4 467 046	914 417	
1993 1.VJ	12 614 610	7 843 385	4 771 225	2 433 874	11 568	5 465 240	4 424 841	1 040 399	
RHEINLAND-PFALZ									
1992 1.VJ	3 266 355	2 132 453	1 133 902	1 114 038	2 181	834 100	665 902	168 198	
1992 3.VJ	3 513 504	2 362 255	1 151 249	1 256 201	778	905 375	706 831	198 544	
1992 4.VJ	3 520 366	2 431 698	1 088 668	1 380 731	5 490	826 431	630 322	196 109	
1993 1.VJ	3 540 875	2 487 337	1 053 538	1 366 757	1 126	957 336	754 366	202 970	
SAARLAND									
1992 1.VJ	734 323	359 860	374 463	144 954	3 742	199 236	160 057	39 179	
1992 3.VJ	910 693	471 938	438 755	172 163	352	262 644	222 207	40 437	
1992 4.VJ	824 122	428 603	395 519	185 890	399	217 137	171 272	45 865	
1993 1.VJ	951 266	562 006	389 260	227 647	49	277 230	220 682	56 548	
SACHSEN									
1992 1.VJ	2 049 201	1 150 180	899 021	239 947	3 660	789 339	579 899	209 440	
1992 3.VJ	2 280 623	1 280 532	1 000 091	363 072	8 865	804 926	582 583	222 343	
1992 4.VJ	2 478 226	1 491 183	987 043	374 297	3 382	1 012 085	820 448	191 637	
1993 1.VJ	2 887 918	1 854 637	1 033 281	574 980	6 149	1 131 241	916 986	214 255	
SACHSEN-ANHALT									
1992 1.VJ	1 734 434	939 111	795 323	212 117	5 942	749 363	587 899	161 464	
1992 3.VJ	2 022 277	1 251 814	770 463	331 761	8 475	1 001 317	748 431	252 886	
1992 4.VJ	2 690 429	1 530 269	1 160 160	483 069	6 323	1 085 960	808 434	277 526	
1993 1.VJ	2 802 491	1 673 042	1 129 449	491 049	7 587	1 401 574	1 015 717	385 857	
SCHLESWIG-HOLSTEIN									
1992 1.VJ	1 391 142	832 910	558 232	375 088	13 344	436 109	336 739	99 370	
1992 3.VJ	1 407 628	863 088	544 540	395 309	12 986	405 648	315 271	90 377	
1992 4.VJ	1 342 554	847 823	494 731	360 547	9 655	419 745	342 753	76 992	
1993 1.VJ	1 638 025	1 011 488	626 537	460 666	10 219	492 138	388 935	103 203	
THUERINGEN									
1992 1.VJ	1 147 595	552 986	595 209	92 231	3 627	442 860	349 053	93 807	
1992 3.VJ	1 479 833	797 049	682 784	156 035	3 633	678 920	522 524	156 396	
1992 4.VJ	1 578 249	810 767	767 492	150 542	2 340	649 855	491 901	157 954	
1993 1.VJ	1 828 801	1 033 147	795 654	194 184	3 978	842 924	636 209	206 715	

BAUERBERICHTERSTATTUNG
1 BAUHAUPTGEWERBE
1.14 AUFTRAGSBESTAND SOWIE LAENDERERGEBNISSE NACH BETRIEBSSITZ
UND ART DER BAUTEN
1.14.2 OEFFENTLICHER UND VERKEHRSBAU
- BETRIEBE MIT 20 BESCHAEFTIGTEN UND MEHR -
1 000 DM

ZEITRAUM	OEFFENT- LICHER BAU ZUSAMMEN	HOCHBAU				TIEFBAU			
		ZUSAMMEN	DAVON FUER			ZUSAMMEN	DAVON		
			ORGANISA- TIONEN OHNE ER- WERBSZWECK	GEBIETS- KOERPER- SCHAFTEN	DEUTSCHE BUNDESBAHN UND BUNDESPOST		IM STRASSEN- BAU	FUER GEBIETS- KOERPER- SCHAFTEN	FUER DEUTSCHE BUNDESBAHN UND BUNDESPOST
MECKLENBURG-VORPOMMERN									
1992 1.VJ	311 228	109 055	14 290	48 496	46 269	202 173	81 164	105 649	15 360
1992 3.VJ	485 172	122 331	33 180	57 866	31 285	362 841	150 551	180 092	22 198
1992 4.VJ	467 258	147 150	43 981	80 694	22 475	320 108	95 509	211 060	13 539
1993 1.VJ	503 338	176 855	52 778	103 740	20 337	326 483	106 147	194 869	25 467
NIEDERSACHSEN									
1992 1.VJ	2 079 746	569 292	129 386	382 753	57 153	1 510 454	564 264	760 293	185 897
1992 3.VJ	2 250 533	607 283	114 497	459 365	33 421	1 643 250	652 555	819 831	170 864
1992 4.VJ	1 835 026	563 075	72 720	459 142	31 213	1 271 951	469 598	703 792	98 561
1993 1.VJ	2 119 948	608 771	81 056	497 808	29 907	1 511 177	610 013	746 182	154 982
NORDRHEIN-WESTFALEN									
1992 1.VJ	4 778 003	1 067 023	260 224	699 865	106 934	3 710 980	1 084 897	2 409 748	216 335
1992 3.VJ	4 369 456	1 038 479	224 259	665 024	149 196	3 330 977	1 059 835	2 098 897	172 245
1992 4.VJ	4 234 922	1 161 366	210 473	664 657	286 236	3 073 556	1 039 759	1 909 894	123 903
1993 1.VJ	4 703 928	973 102	237 837	619 056	116 209	3 730 826	1 054 304	2 428 332	248 190
RHEINLAND-PFALZ									
1992 1.VJ	1 316 036	350 332	52 914	275 476	21 943	965 704	494 988	408 193	62 523
1992 3.VJ	1 351 150	398 445	56 747	335 057	6 641	952 705	475 323	427 637	49 745
1992 4.VJ	1 307 714	415 155	73 051	336 478	5 626	892 559	401 425	428 493	62 641
1993 1.VJ	1 215 656	365 088	60 897	295 296	8 895	850 568	457 018	358 622	34 928
SAARLAND									
1992 1.VJ	386 391	51 107	22 191	26 856	2 060	335 284	78 238	232 136	24 910
1992 3.VJ	475 534	77 216	12 013	62 888	2 335	398 318	75 280	303 140	19 898
1992 4.VJ	420 706	71 052	13 774	55 158	2 120	349 654	58 403	271 372	19 879
1993 1.VJ	446 340	113 628	15 895	96 465	1 268	332 712	66 483	246 812	19 417
SACHSEN									
1992 1.VJ	1 016 255	326 674	21 197	289 399	16 078	689 581	245 633	371 912	72 036
1992 3.VJ	1 103 760	326 012	22 764	292 276	10 972	777 748	293 696	434 810	49 242
1992 4.VJ	1 088 462	293 056	21 551	261 553	9 952	795 406	259 749	493 898	41 759
1993 1.VJ	1 175 548	356 522	16 108	242 832	97 582	819 026	311 049	460 065	47 912
SACHSEN-ANHALT									
1992 1.VJ	767 012	133 153	13 801	107 357	11 995	633 859	172 383	258 150	203 326
1992 3.VJ	680 724	163 147	16 474	92 967	53 706	517 577	175 929	287 160	54 488
1992 4.VJ	1 115 077	232 443	15 661	128 811	87 971	882 634	274 572	350 514	257 548
1993 1.VJ	902 281	158 689	17 502	96 978	44 209	743 592	351 518	286 670	105 404
SCHLESWIG-HOLSTEIN									
1992 1.VJ	566 621	107 759	8 059	92 051	7 649	458 862	226 149	209 700	23 013
1992 3.VJ	593 675	139 512	14 566	105 622	19 324	454 163	216 406	214 605	23 152
1992 4.VJ	552 607	134 868	11 669	95 998	27 201	417 739	208 717	179 443	29 579
1993 1.VJ	675 002	151 668	21 616	107 808	22 144	623 334	224 334	267 156	31 844
THUERINGEN									
1992 1.VJ	608 877	107 475	16 428	76 638	14 409	501 402	168 251	299 170	33 981
1992 3.VJ	641 245	114 857	18 161	84 674	12 022	526 388	200 564	284 498	41 328
1992 4.VJ	775 512	165 974	52 154	79 390	34 430	609 538	230 740	317 935	60 863
1993 1.VJ	787 715	198 776	24 148	130 191	44 437	588 939	194 412	344 498	50 029

BAUBERICHTERSTATTUNG

1 BAUHAUPTGEWERBE

1.15 AUFTRAGSBESTAND SOWIE LAENDERERGEBNISSE NACH LAGE DER BAUSTELLE UND ART DER BAUTEN

1.15.1 INSGESAMT, WOHNUNGSBAU, GEWERBLICHER BAU

- BETRIEBE MIT 20 BESCHAEFTIGTEN UND MEHR -
1 000 DM

ZEITRAUM	AUFTRAGS- BESTAND INSGESAMT	DAVON		WOHNUNGS- BAU	LANDWIRT- SCHAFTLICHER BAU	GEWERBLICHER UND INDUSTRIELLER BAU				
		HOCHBAU	TIEFBAU			ZUSAMMEN	DAVON			
							HOCHBAU	TIEFBAU		
DEUTSCHLAND										
1992 1.VJ	63 566 008	40 223 419	23 342 589	13 227 421	199 802	24 987 006	20 069 362	4 917 644		
1992 3.VJ	64 499 723	41 273 460	23 226 263	14 107 145	197 848	24 816 445	20 193 317	4 623 128		
1992 4.VJ	62 931 176	41 554 580	21 376 596	14 163 019	158 292	24 468 531	20 311 371	4 157 160		
1993 1.VJ	68 774 026	44 583 281	24 190 745	16 063 624	225 285	26 242 327	21 186 373	5 055 954		
FRUEHERES BUNDESGBIET 1)										
1992 1.VJ	53 469 192	34 643 292	18 825 900	11 694 997	160 553	20 925 833	17 038 028	3 887 805		
1992 3.VJ	51 694 340	33 601 229	18 093 111	11 876 600	140 440	19 558 705	16 111 086	3 447 619		
1992 4.VJ	48 648 821	32 672 224	15 976 597	11 681 030	111 753	18 514 108	15 466 626	3 047 482		
1993 1.VJ	53 535 634	34 971 934	18 563 700	13 020 506	173 331	19 782 558	16 045 869	3 736 689		
NEUE LAENDER 1)										
1992 1.VJ	10 096 851	5 580 152	4 516 699	1 532 436	39 249	4 061 200	3 031 360	1 029 840		
1992 3.VJ	12 805 442	7 672 271	5 133 171	2 230 573	57 408	5 257 750	4 082 238	1 175 512		
1992 4.VJ	14 282 379	8 882 369	5 400 010	2 481 986	46 541	5 954 438	4 844 754	1 109 684		
1993 1.VJ	15 238 429	9 611 375	5 627 054	3 043 122	51 955	6 459 789	5 140 522	1 319 267		
BADEN-WUERTTEMBERG										
1992 1.VJ	8 077 397	5 325 646	2 751 751	2 384 931	16 669	2 565 647	2 180 389	385 258		
1992 3.VJ	7 671 684	5 074 003	2 597 681	2 380 547	14 547	2 410 928	1 956 030	454 898		
1992 4.VJ	6 839 117	4 558 797	2 280 320	2 275 421	11 162	2 029 259	1 635 346	393 913		
1993 1.VJ	6 951 732	4 583 706	2 368 026	2 354 454	69 825	1 987 250	1 539 912	447 338		
BAYERN										
1992 1.VJ	12 115 697	8 207 145	3 908 552	2 794 336	44 511	4 492 874	3 978 999	513 875		
1992 3.VJ	11 680 470	7 839 426	3 841 044	2 834 788	54 595	4 071 219	3 547 833	523 386		
1992 4.VJ	10 519 389	7 227 546	3 291 843	2 794 659	34 375	3 615 031	3 172 547	442 484		
1993 1.VJ	11 883 695	8 061 850	3 821 845	3 234 531	64 739	4 033 264	3 517 437	515 827		
BERLIN										
1992 1.VJ	4 046 609	3 058 581	988 028	1 061 728	194	1 445 037	1 215 798	229 239		
1992 3.VJ	4 065 232	3 056 463	1 008 769	1 069 285	1 275	1 625 866	1 434 358	191 508		
1992 4.VJ	4 244 914	3 242 762	1 002 152	1 062 142	4	1 812 684	1 585 213	227 471		
1993 1.VJ	4 926 917	3 800 048	1 126 869	1 218 056	-	1 857 846	1 628 075	229 771		
BRANDENBURG										
1992 1.VJ	1 802 717	1 088 556	714 162	387 767	6 549	717 479	537 718	179 761		
1992 3.VJ	2 494 204	1 581 310	912 894	454 408	9 566	1 044 046	845 752	198 294		
1992 4.VJ	2 937 135	1 880 176	1 056 959	473 555	7 083	1 319 726	1 109 831	209 895		
1993 1.VJ	2 727 790	1 763 170	964 620	533 788	7 030	1 198 513	981 469	217 044		
BREMEN										
1992 1.VJ	447 423	343 701	103 722	97 073	1 455	202 866	179 047	23 819		
1992 3.VJ	433 560	305 797	127 763	90 248	857	189 026	160 663	28 363		
1992 4.VJ	390 831	246 172	144 659	80 133	2 738	153 113	128 354	24 759		
1993 1.VJ	676 296	254 175	422 121	89 106	17	169 088	136 504	32 584		
HAMBURG										
1992 1.VJ	2 186 454	1 786 408	400 046	291 788	368	1 511 285	1 394 617	116 668		
1992 3.VJ	2 102 710	1 702 393	400 317	284 571	307	1 399 010	1 306 446	92 564		
1992 4.VJ	2 226 542	1 888 583	337 959	302 738	15	1 389 321	1 322 294	67 027		
1993 1.VJ	2 329 652	1 906 113	423 539	413 175	196	1 320 643	1 234 869	85 774		
HESSEN										
1992 1.VJ	5 443 859	3 460 092	1 983 867	1 037 081	11 024	2 514 474	1 866 502	647 972		
1992 3.VJ	5 253 963	3 213 829	2 040 134	1 113 637	4 019	2 224 044	1 628 495	595 549		
1992 4.VJ	4 521 147	2 855 121	1 666 026	940 402	7 033	1 855 377	1 479 965	375 412		
1993 1.VJ	4 588 087	2 967 911	1 620 176	1 129 255	4 631	1 773 601	1 427 994	345 607		

1)SIEHE ERLAEUTERUNGEN S.8.

BAUBERICHTERSTATTUNG

1 BAUHAUPTGEWERBE

1.15 AUFTRAGSBESTAND SOWIE LAENDERERGEBNISSE NACH LAGE DER BAUSTELLE UND ART DER BAUTEN

1.15.2 OEFFENTLICHER UND VERKEHRSBAU

- BETRIEBE MIT 20 BESCHAEFFTIGTEN UND MEHR -
1 000 DM

ZEITRAUM	OEFFENT- LICHER BAU ZUSAMMEN	HOCHBAU				TIEFBAU			
		ZUSAMMEN	DAVON FUER			ZUSAMMEN	DAVON		
			ORGANISA- TIONEN OHNE ER- WERBSZWECK	GEBIETS- KOERPER- SCHAFTEN	DEUTSCHE BUNDESBAHN UND BUNDESPOST		IM STRASSEN- BAU	FUER GEBIETS- KOERPER- SCHAFTEN	FUER DEUTSCHE BUNDESBAHN UND BUNDESPOST
DEUTSCHLAND									
1992 1.VJ	25 151 779	6 726 834	1 074 309	4 973 095	679 430	18 424 945	6 107 377	10 325 007	1 992 561
1992 3.VJ	25 378 285	6 775 150	1 104 034	4 889 940	781 176	18 603 135	6 492 237	10 520 788	1 590 110
1992 4.VJ	24 141 334	6 921 898	980 184	4 922 418	1 019 296	17 219 436	5 605 113	10 036 172	1 578 151
1993 1.VJ	26 242 790	7 107 999	1 056 200	5 176 485	875 314	19 134 791	6 281 515	11 132 282	1 720 994
FRUEHERES BUNDESGBEIT 1)									
1992 1.VJ	20 687 809	5 749 714	992 385	4 282 546	474 783	14 938 095	4 938 169	8 802 949	1 196 977
1992 3.VJ	20 118 595	5 473 103	972 566	4 086 859	413 678	14 645 492	4 942 835	8 640 998	1 061 659
1992 4.VJ	18 341 930	5 412 815	811 900	4 121 459	479 456	12 929 115	4 167 516	7 872 297	889 302
1993 1.VJ	20 559 239	5 732 228	914 989	4 364 427	452 812	14 827 011	4 785 749	9 060 184	981 078
NEUE LAENDER 1)									
1992 1.VJ	4 463 966	977 107	81 926	690 538	204 643	3 486 859	1 169 211	1 522 069	795 579
1992 3.VJ	5 259 711	1 302 052	131 471	803 083	367 498	3 957 659	1 549 412	1 879 796	528 451
1992 4.VJ	5 799 414	1 509 088	168 287	800 967	539 834	4 290 326	1 437 601	2 163 878	688 847
1993 1.VJ	5 683 563	1 375 776	141 213	812 059	422 504	4 307 787	1 495 774	2 072 097	739 916
BADEN-WUERTTEMBERG									
1992 1.VJ	3 110 150	743 657	110 099	609 353	24 205	2 366 493	927 081	1 198 718	240 694
1992 3.VJ	2 865 662	722 879	105 008	587 429	30 442	2 142 783	864 522	1 082 708	195 553
1992 4.VJ	2 523 275	636 868	99 564	506 479	30 825	1 886 407	724 815	940 071	221 521
1993 1.VJ	2 540 203	619 515	114 835	470 634	34 046	1 920 688	794 581	942 676	183 431
BAYERN									
1992 1.VJ	4 783 976	1 389 293	271 259	1 035 719	82 321	3 394 677	1 008 697	2 080 643	305 337
1992 3.VJ	4 719 868	1 402 210	320 516	946 213	135 481	3 317 658	1 035 975	2 037 310	244 373
1992 4.VJ	4 075 324	1 225 965	227 220	849 903	148 842	2 849 359	786 044	1 920 061	143 254
1993 1.VJ	4 551 161	1 245 143	263 415	827 925	153 803	3 306 018	960 660	2 202 951	142 407
BERLIN									
1992 1.VJ	1 539 650	780 861	54 027	639 239	87 595	758 789	189 090	537 349	32 350
1992 3.VJ	1 368 806	551 545	50 432	454 419	46 694	817 261	228 113	535 941	53 207
1992 4.VJ	1 370 084	595 403	40 865	520 710	33 828	774 681	210 298	508 501	55 882
1993 1.VJ	1 851 015	953 917	32 193	863 736	57 988	897 098	237 849	598 548	60 701
BRANDENBURG									
1992 1.VJ	690 922	156 521	19 516	123 038	13 987	534 401	202 387	180 194	151 820
1992 3.VJ	986 184	271 584	24 790	130 142	116 652	714 600	299 595	311 181	103 824
1992 4.VJ	1 136 771	289 707	31 369	128 377	129 961	847 064	234 017	448 258	164 789
1993 1.VJ	988 459	240 883	23 523	123 692	93 668	747 576	231 151	391 251	125 174
BREMEN									
1992 1.VJ	146 029	66 126	5 176	58 244	2 706	78 903	13 403	48 706	17 794
1992 3.VJ	153 429	54 029	8 127	44 588	1 314	99 400	16 987	65 901	16 512
1992 4.VJ	154 847	34 947	4 731	28 690	1 526	119 900	15 320	91 931	12 649
1993 1.VJ	418 085	28 548	3 759	22 877	1 912	389 537	15 686	355 925	17 926
HAMBURG									
1992 1.VJ	383 013	99 635	4 011	77 252	18 372	283 378	85 857	148 542	48 979
1992 3.VJ	418 822	111 069	2 941	98 067	10 061	307 753	83 056	171 027	53 670
1992 4.VJ	534 468	263 536	4 197	216 764	42 575	270 932	76 815	157 573	37 544
1993 1.VJ	595 638	257 873	3 557	221 375	32 941	337 765	77 855	218 365	41 545
HESSEN									
1992 1.VJ	1 881 380	545 485	84 684	398 042	62 759	1 335 895	381 773	751 919	202 203
1992 3.VJ	1 912 263	467 678	68 591	350 382	48 705	1 444 585	417 162	858 970	168 453
1992 4.VJ	1 718 335	427 721	61 397	325 371	40 953	1 290 614	327 272	814 326	149 017
1993 1.VJ	1 680 600	406 031	92 663	281 981	31 387	1 274 569	352 930	761 597	160 042

1)SIEHE ERLAEUTERUNGEN S.8.

BAUERBERICHTERSTATTUNG

1 BAUHAUPTGEWERBE

1.15 AUFTRAGSBESTAND SOWIE LAENDERERGEBNISSE NACH LAGE DER
BAUSTELLE UND ART DER BAUTEN

1.15.1 INSGESAMT, WOHNUNGSBAU, GEWERBLICHER BAU

- BETRIEBE MIT 20 BESCHAEFTIGTEN UND MEHR -
1 000 DM

ZEITRAUM	AUFTRAGS- BESTAND INSGESAMT	DAVON		WOHNUNGS- BAU	LANDWIRT- SCHAFTLICHER BAU	GEWERBLICHER UND INDUSTRIELLER BAU			
		HOCHBAU	TIEFBAU			ZUSAMMEN	DAVON		
							HOCHBAU	TIEFBAU	
MECKLENBURG-VORPOMMERN									
1992 1.VJ	1 359 158	797 797	561 361	247 948	11 737	622 654	433 230	189 424	
1992 3.VJ	1 716 609	1 036 110	680 499	283 511	20 683	777 183	594 332	182 851	
1992 4.VJ	1 689 513	1 099 719	589 794	279 730	19 897	753 719	639 197	114 522	
1993 1.VJ	1 837 795	1 225 363	612 432	364 052	19 830	779 444	635 514	143 930	
NIEDERSACHSEN									
1992 1.VJ	4 848 174	3 100 539	1 747 635	1 099 672	32 995	1 976 635	1 457 154	519 481	
1992 3.VJ	4 615 146	2 892 360	1 722 786	1 008 784	22 738	1 675 769	1 319 165	356 604	
1992 4.VJ	4 191 246	2 727 633	1 463 613	953 171	18 023	1 635 775	1 252 953	382 822	
1993 1.VJ	5 132 466	3 096 619	2 035 847	1 069 661	11 571	2 210 368	1 468 997	741 371	
NORDRHEIN-WESTFALEN									
1992 1.VJ	11 786 365	6 887 297	4 899 068	1 914 998	30 045	4 983 446	3 821 085	1 162 361	
1992 3.VJ	11 136 903	6 806 506	4 330 397	2 032 036	21 238	4 676 248	3 735 941	940 307	
1992 4.VJ	10 954 806	7 033 693	3 921 113	2 081 044	14 462	4 725 082	3 879 834	845 248	
1993 1.VJ	12 008 727	7 229 016	4 779 711	2 256 607	11 987	4 997 337	3 975 399	1 021 938	
RHEINLAND-PFALZ									
1992 1.VJ	2 639 798	1 474 945	1 164 793	638 602	9 242	670 352	507 520	162 832	
1992 3.VJ	2 732 193	1 613 280	1 118 913	646 927	4 530	726 752	570 483	156 269	
1992 4.VJ	2 768 482	1 716 407	1 052 055	798 353	8 971	689 069	513 997	175 072	
1993 1.VJ	2 712 688	1 650 562	1 062 126	740 251	1 316	729 706	552 736	176 970	
SAARLAND									
1992 1.VJ	545 522	223 605	321 917	79 059	2 063	165 445	110 523	54 922	
1992 3.VJ	650 824	268 318	382 506	82 928	1 609	179 678	131 056	48 622	
1992 4.VJ	605 179	254 514	350 665	91 538	1 326	167 317	106 617	60 700	
1993 1.VJ	725 838	378 428	347 410	140 355	49	207 601	137 030	70 571	
SACHSEN									
1992 1.VJ	2 822 595	1 644 158	1 178 437	406 950	3 787	1 147 831	837 775	310 056	
1992 3.VJ	3 453 514	2 147 042	1 306 472	658 307	9 985	1 366 458	1 076 149	290 309	
1992 4.VJ	3 789 140	2 437 505	1 351 635	711 205	4 579	1 613 673	1 321 153	292 520	
1993 1.VJ	4 413 965	2 991 803	1 422 162	992 303	5 905	1 846 700	1 529 262	317 438	
SACHSEN-ANHALT									
1992 1.VJ	2 155 496	1 165 037	990 459	249 440	10 178	939 136	758 439	180 697	
1992 3.VJ	2 671 306	1 631 069	1 040 237	467 738	9 439	1 133 221	865 274	267 947	
1992 4.VJ	3 368 310	2 140 008	1 228 302	599 882	8 351	1 413 485	1 117 900	295 585	
1993 1.VJ	3 451 156	2 073 569	1 377 587	649 268	11 188	1 606 507	1 205 487	401 020	
SCHLESWIG-HOLSTEIN									
1992 1.VJ	1 331 854	775 333	556 521	295 729	11 987	397 772	326 394	71 378	
1992 3.VJ	1 351 655	828 854	522 801	332 849	14 725	380 165	320 616	59 549	
1992 4.VJ	1 387 188	920 996	466 192	301 429	13 644	442 080	389 506	52 574	
1993 1.VJ	1 599 536	1 043 506	556 030	375 055	9 000	495 854	426 916	68 938	
THUERINGEN									
1992 1.VJ	1 956 885	884 605	1 072 280	240 331	6 998	634 100	464 198	169 902	
1992 3.VJ	2 469 809	1 276 740	1 193 069	366 609	7 735	936 842	700 731	236 111	
1992 4.VJ	2 498 281	1 324 961	1 173 320	417 614	6 631	853 835	656 673	197 162	
1993 1.VJ	2 807 723	1 557 470	1 250 253	503 711	8 002	1 028 625	788 790	239 835	

BAUBERICHTERSTATTUNG

1 BAUHAUPTGEWERBE

1.15 AUFTRAGSBESTAND SOWIE LAENDERERGEBNISSE NACH LAGE DER
BAUSTELLE UND ART DER BAUTEN

1.15.2 OEFFENTLICHER UND VERKEHRSBAU

- BETRIEBE MIT 20 BESCHAEFTIGTEN UND MEHR -
1 000 DM

ZEITRAUM	OEFFENT- LICHER BAU ZUSAMMEN	HOCHBAU				TIEFBAU			
		ZUSAMMEN	DAVON FUER			ZUSAMMEN	DAVON		
			ORGANISA- TIONEN OHNE ER- WERBSZWECK	GEBIETS- KOERPER- SCHAFTEN	DEUTSCHE BUNDESBAHN UND BUNDESPOST		IM STRASSEN- BAU	FUER GEBIETS- KOERPER- SCHAFTEN	FUER DEUTSCHE BUNDESBAHN UND BUNDESPOST
MECKLENBURG-VORPOMMERN									
1992 1.VJ	476 819	104 882	10 473	48 708	45 701	371 937	138 762	122 451	110 724
1992 3.VJ	635 232	137 584	34 120	58 927	44 537	497 648	205 230	216 901	75 517
1992 4.VJ	636 167	160 895	46 463	83 615	30 817	475 272	152 071	239 729	83 472
1993 1.VJ	674 469	205 967	56 025	112 071	37 871	468 502	156 815	222 403	89 284
NIEDERSACHSEN									
1992 1.VJ	1 738 872	510 718	134 027	324 902	51 789	1 228 154	556 451	600 317	71 386
1992 3.VJ	1 907 855	541 673	113 383	399 325	28 965	1 366 182	595 104	665 850	105 228
1992 4.VJ	1 584 277	503 486	68 972	409 394	25 120	1 080 791	443 705	564 137	72 949
1993 1.VJ	1 840 866	546 390	80 857	443 800	21 733	1 294 476	575 881	615 551	103 044
NORDRHEIN-WESTFALEN									
1992 1.VJ	4 857 876	1 121 169	254 149	752 830	114 190	3 736 707	1 090 662	2 490 406	155 639
1992 3.VJ	4 407 381	1 017 291	223 664	711 430	82 197	3 390 090	1 033 776	2 228 593	127 721
1992 4.VJ	4 134 218	1 058 353	211 045	725 993	121 315	3 076 865	1 013 004	1 968 814	94 047
1993 1.VJ	4 742 786	985 023	233 512	665 870	85 641	3 757 773	1 085 631	2 460 603	201 539
RHEINLAND-PFALZ									
1992 1.VJ	1 321 542	319 581	61 150	244 103	14 328	1 001 961	440 216	478 678	83 067
1992 3.VJ	1 353 984	391 340	58 252	326 465	6 623	952 644	440 048	462 240	60 356
1992 4.VJ	1 272 089	395 086	69 256	320 459	5 371	876 983	368 346	441 537	67 100
1993 1.VJ	1 241 415	356 259	52 027	298 260	5 972	885 156	430 438	425 747	28 971
SAARLAND									
1992 1.VJ	298 955	31 960	5 817	24 248	1 895	266 995	59 467	187 046	20 482
1992 3.VJ	386 609	52 725	7 992	42 358	2 375	333 884	49 275	268 612	15 997
1992 4.VJ	344 998	55 033	12 693	39 133	3 207	289 965	38 623	233 720	17 622
1993 1.VJ	377 833	100 994	14 627	85 119	1 248	276 839	52 448	207 827	16 564
SACHSEN									
1992 1.VJ	1 264 027	395 646	20 922	319 261	55 463	868 381	294 414	438 267	135 700
1992 3.VJ	1 418 764	402 601	37 613	337 023	27 965	1 016 163	373 190	561 538	81 436
1992 4.VJ	1 459 683	400 568	32 788	313 833	53 947	1 059 115	357 725	618 337	83 053
1993 1.VJ	1 569 057	464 333	18 317	306 126	139 890	1 104 724	398 740	615 221	90 763
SACHSEN-ANHALT									
1992 1.VJ	956 742	146 980	14 318	119 288	13 374	809 762	241 200	384 934	183 628
1992 3.VJ	1 060 908	288 618	17 984	147 437	123 197	772 290	247 152	412 713	112 425
1992 4.VJ	1 346 592	413 875	15 786	173 087	225 002	932 717	295 102	455 118	182 497
1993 1.VJ	1 184 193	207 626	17 931	133 676	56 019	976 567	352 594	401 438	222 535
SCHLESWIG-HOLSTEIN									
1992 1.VJ	626 366	141 223	7 986	118 614	14 623	485 143	185 472	280 625	19 046
1992 3.VJ	623 916	160 684	13 660	126 183	20 821	463 252	178 817	263 846	20 589
1992 4.VJ	630 035	216 417	11 960	178 563	25 894	413 618	164 274	231 627	17 717
1993 1.VJ	719 627	232 535	23 544	182 850	26 141	487 092	191 790	270 394	24 908
THUERINGEN									
1992 1.VJ	1 075 456	173 078	16 697	80 243	76 138	902 378	292 448	396 223	213 707
1992 3.VJ	1 158 623	201 665	16 964	129 554	55 147	956 858	424 245	377 463	155 250
1992 4.VJ	1 220 201	244 043	41 881	102 055	100 107	976 158	398 686	402 436	175 036
1993 1.VJ	1 267 385	256 967	25 417	136 494	95 056	1 010 418	356 474	441 784	212 160

BAUBERICHTERSTATTUNG

1 BAUHAUPTGEWERBE

1.16 BESCHAEFTIGTE, GELEISTETE ARBEITSSTUNDEN,
AUFTRAGSEINGANG INSGESAMT SOWIE NACH LAENDERN
VIERTELJAHRESEERGESNISSE

ZEITRAUM	BESCHAEFTIGTE 1)		GELEISTETE ARBEITSSTUNDEN 1)					AUFTRAGSEINGANG 2)				
	INSGE- SANT	DARUNTER AUSLAEND. ARBEIT- NEHMER	INSGE- SANT	WOHNUNGS- BAU	GEWERBL. U. IN- DUSTR. BAU ZUSAMMEN	OEFFENTL. UND VER- KEHRSBAU ZUSAMMEN	DARUNTER STRASSEN- BAU	INSGE- SANT	WOHNUNGS- BAU	GEWERBL. U. IN- DUSTR. BAU ZUSAMMEN	OEFFENTL. UND VER- KEHRSBAU ZUSAMMEN	DARUNTER STRASSEN- BAU
	ANZAHL				1 000 STD.			MILL. DM				
DEUTSCHLAND												
1992 1.VJ	1 355 295	111 364	387 094	127 820	136 891	119 805	31 544	32 396,6	6 989,7	13 972,1	11 267,6	3 153,8
4.VJ	1 421 797	123 068	456 520	156 597	148 674	148 158	45 602	36 205,3	8 198,0	14 438,3	13 414,8	3 981,5
1993 1.VJ	1 367 104	115 813	366 799	128 723	129 566	106 269	27 186	33 681,4	8 138,4	13 488,6	11 904,9	2 848,0
VERAENDERUNG GEGEN VORJAHRESQUARTAL IN %												
1992 1.VJ	-	-	-	-	-	-	-	22,9	23,6	29,4	15,4	34,8
4.VJ	2,3	8,3	6,7	12,6	6,0	1,8	1,6	13,6	19,1	17,5	6,9	-2,3
1993 1.VJ	0,9	4,0	-5,2	0,7	-5,4	-11,3	-13,8	4,0	16,4	-3,5	5,7	-9,7
FRUEHERES BUNDESGBEIT												
1992 1.VJ	1 038 833	110 705	290 013	109 350	94 976	83 989	23 820	27 026,7	6 145,6	11 539,1	9 224,5	2 608,3
4.VJ	1 086 657	122 070	344 926	133 012	101 671	108 131	35 141	28 237,5	6 914,7	11 085,5	10 116,1	3 025,8
1993 1.VJ	1 035 292	114 822	272 873	108 598	86 596	76 113	21 334	26 935,4	6 861,2	10 350,5	9 607,4	2 321,7
VERAENDERUNG GEGEN VORJAHRESQUARTAL IN %												
1992 1.VJ	2,1	6,9	10,8	10,9	10,3	11,0	15,6	14,7	22,5	20,1	4,5	23,0
4.VJ	1,0	8,1	4,2	10,0	-0,1	1,7	1,5	7,4	13,7	9,7	1,1	-7,4
1993 1.VJ	-0,3	3,7	-5,9	-0,7	-8,8	-9,4	-10,4	-0,3	11,6	-10,3	4,2	-11,0
NEUE LAENDER UND BERLIN-OST												
1992 1.VJ	316 462	659	97 081	18 470	41 915	35 816	7 724	5 369,9	844,0	2 433,0	2 043,1	545,5
4.VJ	335 140	998	111 594	23 585	47 003	40 027	10 481	7 957,8	1 283,3	3 352,8	3 298,8	955,7
1993 1.VJ	331 812	991	93 926	20 125	42 970	30 156	5 852	6 746,0	1 277,3	3 138,1	2 297,5	526,3
VERAENDERUNG GEGEN VORJAHRESQUARTAL IN %												
1992 1.VJ	-	-	-	-	-	-	-	91,8	32,8	105,0	118,4	148,6
4.VJ	6,7	42,7	15,2	29,6	22,1	2,0	2,0	43,1	59,7	54,2	29,7	18,4
1993 1.VJ	4,9	50,5	-3,2	9,0	2,5	-15,8	-24,2	25,6	51,3	29,0	12,5	-3,5
BADEN-WUERTTEMBERG												
1992 1.VJ	176 025	34 452	48 973	23 288	12 790	12 691	3 946	3 819,9	1 200,9	1 299,3	1 313,6	437,4
4.VJ	181 711	37 915	58 791	28 303	13 843	16 516	5 896	3 678,2	1 287,9	1 160,1	1 225,8	462,5
1993 1.VJ	176 324	36 108	47 221	23 979	11 444	11 712	3 687	3 380,6	1 269,8	1 027,9	1 078,8	359,9
VERAENDERUNG GEGEN VORJAHRESQUARTAL IN %												
1992 1.VJ	2,6	12,1	7,1	9,6	5,9	3,9	5,3	8,5	15,4	8,1	3,4	10,4
4.VJ	2,3	11,1	7,0	14,2	-0,3	2,7	4,7	-5,9	12,5	-10,8	-15,8	-4,6
1993 1.VJ	0,2	4,8	-3,6	3,0	-10,5	-7,7	-6,6	-11,5	5,7	-20,9	-17,9	-17,7
BAYERN												
1992 1.VJ	224 480	21 610	56 091	22 396	17 684	15 348	3 427	6 192,7	1 630,3	2 500,4	1 993,0	465,1
4.VJ	253 189	25 063	81 179	33 032	21 499	25 801	7 491	6 371,9	2 028,9	2 179,8	2 105,7	493,3
1993 1.VJ	223 803	21 578	51 656	21 931	15 649	13 595	2 694	6 552,3	1 909,2	2 324,5	2 248,6	454,4
VERAENDERUNG GEGEN VORJAHRESQUARTAL IN %												
1992 1.VJ	3,6	3,3	9,7	8,6	13,7	5,9	16,7	20,6	18,3	39,8	4,4	23,4
4.VJ	1,7	3,5	5,8	11,5	0,7	3,9	-0,3	10,9	30,1	8,1	-0,4	-18,7
1993 1.VJ	-0,3	-0,1	-7,9	-2,1	-11,5	-11,4	-21,4	5,8	17,1	-7,0	12,8	-2,3
BERLIN												
1992 1.VJ	61 060	5 181	17 570	5 750	6 114	5 706	1 233	1 834,3	318,6	718,1	797,7	84,8
4.VJ	63 631	5 571	19 705	6 234	6 643	6 828	1 696	2 443,7	461,2	1 036,7	945,8	218,6
1993 1.VJ	63 384	5 423	17 826	5 543	6 397	5 886	1 108	1 718,5	451,1	677,4	590,0	112,8
VERAENDERUNG GEGEN VORJAHRESQUARTAL IN %												
1992 1.VJ	-	-	-	-	-	-	-	67,1	4,1	61,8	129,2	73,3
4.VJ	3,6	8,3	7,4	-0,2	12,2	10,6	-7,5	9,8	22,4	-3,7	22,2	15,0
1993 1.VJ	3,8	4,7	1,5	-3,6	4,6	3,2	-10,1	-6,3	41,6	-5,7	-26,0	33,0
BRANDENBURG												
1992 1.VJ	56 047	160	16 789	3 037	7 143	6 385	1 290	960,6	160,8	451,4	341,6	92,4
4.VJ	54 276	187	18 009	3 849	7 174	6 800	1 627	1 448,4	227,7	577,2	637,7	192,7
1993 1.VJ	52 034	184	15 006	2 980	6 690	5 220	845	1 079,4	177,5	475,7	419,6	70,9
VERAENDERUNG GEGEN VORJAHRESQUARTAL IN %												
1992 1.VJ	-	-	-	-	-	-	-	112,8	100,2	106,5	151,4	186,9
4.VJ	-5,9	0,5	1,8	23,2	-0,8	-4,0	-1,9	40,1	38,1	66,6	24,1	43,3
1993 1.VJ	-7,2	14,6	-10,6	-1,9	-6,3	-18,2	-34,5	12,4	10,4	5,4	22,8	-23,3

1) ALLE BETRIEBE

2) BETRIEBE MIT 20 BESCHAEFTIGTEN UND MEHR.

BAUERICHTERSTATTUNG

1 BAUHAUPTGEWERBE

1.16 BESCHAEFTIGTE, GELEISTETE ARBEITSSTUNDEN,
AUFTRAGSEINGANG INSGESAMT SOWIE NACH LAENDERN
VIERTELJAHRESEERGESNISSE

ZEITRAUM	BESCHAEFTIGTE 1)		GELEISTETE ARBEITSSTUNDEN 1)					AUFTRAGSEINGANG 2)					
	INSGE- SAMT	DARUNTER AUSLAEND. ARBEIT- NEHMER	INSGE- SAMT	WOHNUNGS- BAU	GEWERBL. U. IN- DUSTR. BAU ZUSAMMEN	OEFFENTL. UND VER- KEHRSSBAU ZUSAMMEN	DARUNTER STRASSEN- BAU	INSGE- SAMT	WOHNUNGS- BAU	GEWERBL. U. IN- DUSTR. BAU ZUSAMMEN	OEFFENTL. UND VER- KEHRSSBAU ZUSAMMEN	DARUNTER STRASSEN- BAU	
	ANZAHL		1 000 STD.					MILL. DM					
BREMEN													
1992 1.VJ	11 083	422	3 223	631	1 630	962	175	236,9	24,9	146,2	65,8	9,4	
4.VJ	11 016	403	3 314	638	1 543	1 133	258	302,7	29,3	131,6	141,8	13,3	
1993 1.VJ	10 686	394	2 718	571	1 300	847	179	555,3	36,9	167,8	350,5	11,4	
VERAENDERUNG GEGEN VORJAHRESQUARTAL IN %													
1992 1.VJ	2,4	12,2	8,7	-1,1	17,6	2,3	-28,3	5,7	97,3	-5,6	16,4	-14,9	
4.VJ	-0,8	-3,8	-2,3	7,0	-6,6	-1,0	2,8	14,8	4,1	-14,8	74,8	24,5	
1993 1.VJ	-3,6	-6,6	-15,7	-9,5	-20,2	-12,0	2,3	134,4	48,5	14,8	432,5	21,3	
HAMBURG													
1992 1.VJ	22 029	1 433	6 414	1 429	3 202	1 783	563	832,7	81,7	500,3	250,6	67,9	
4.VJ	22 399	1 556	6 545	1 440	3 113	1 992	607	789,5	56,8	434,3	298,4	54,7	
1993 1.VJ	21 805	1 415	5 689	1 244	2 906	1 539	418	894,3	96,9	515,8	281,7	78,0	
VERAENDERUNG GEGEN VORJAHRESQUARTAL IN %													
1992 1.VJ	1,3	1,8	7,8	13,9	-3,7	30,0	73,8	15,0	15,2	7,0	35,2	-3,5	
4.VJ	1,3	8,2	1,0	7,9	-2,9	2,7	5,6	8,0	-0,1	-12,2	65,9	-22,1	
1993 1.VJ	-1,0	-1,2	-11,3	-12,9	-9,2	-13,7	-25,8	7,4	18,6	3,1	12,4	14,9	
HESSEN													
1992 1.VJ	90 580	12 794	24 565	7 960	8 153	8 392	2 162	2 571,4	561,7	1 037,6	966,3	225,0	
4.VJ	92 450	13 665	28 641	9 917	8 415	10 217	3 178	2 496,0	480,1	1 022,0	986,0	266,8	
1993 1.VJ	89 472	13 050	22 304	8 080	7 100	7 112	1 902	2 325,9	541,4	958,1	819,9	202,1	
VERAENDERUNG GEGEN VORJAHRESQUARTAL IN %													
1992 1.VJ	1,6	9,9	14,0	9,2	14,8	18,4	21,0	18,6	73,6	3,4	15,8	7,8	
4.VJ	1,1	8,4	6,7	20,7	-0,5	1,4	3,2	4,1	6,1	17,7	-8,1	-13,5	
1993 1.VJ	-1,2	2,0	-9,2	1,3	-12,9	-15,3	-12,0	-9,5	-3,6	-7,7	-15,1	-10,2	
MECKLENBURG-VORPOMMERN													
1992 1.VJ	39 452	41	12 232	2 724	4 851	4 446	772	761,9	181,0	340,0	220,1	63,5	
4.VJ	42 712	32	14 070	3 063	5 350	5 371	1 272	947,7	145,5	362,5	432,0	137,9	
1993 1.VJ	40 809	38	11 220	2 420	4 858	3 716	625	810,3	145,6	377,4	280,3	55,0	
VERAENDERUNG GEGEN VORJAHRESQUARTAL IN %													
1992 1.VJ	-	-	-	-	-	-	-	140,8	174,4	179,4	82,9	159,9	
4.VJ	3,0	37,7	11,2	24,0	16,9	1,0	20,9	23,1	-23,0	35,5	42,1	93,1	
1993 1.VJ	3,4	-8,1	-8,3	-11,2	0,1	-16,4	-19,0	6,4	-19,6	11,0	27,3	-13,3	
NIEDERSACHSEN													
1992 1.VJ	114 435	3 663	33 096	12 869	9 405	10 533	3 249	2 972,2	624,8	1 344,7	991,6	291,9	
4.VJ	119 192	4 163	38 678	14 945	10 206	13 165	4 434	3 181,1	759,7	1 189,9	1 239,6	352,3	
1993 1.VJ	115 290	4 040	30 680	12 541	8 530	9 369	2 732	3 306,7	742,9	1 360,5	1 193,6	315,3	
VERAENDERUNG GEGEN VORJAHRESQUARTAL IN %													
1992 1.VJ	1,3	0,8	14,4	13,7	16,8	13,6	22,5	3,3	7,2	23,3	-16,7	15,7	
4.VJ	0,2	6,8	2,6	6,1	1,3	0,2	-1,5	7,6	-1,2	16,0	6,2	-16,7	
1993 1.VJ	0,7	10,3	-7,3	-2,5	-9,3	-11,1	-15,9	11,3	18,9	1,2	20,4	8,0	
NORDRHEIN-WESTFALEN													
1992 1.VJ	239 908	25 346	71 955	23 409	28 718	19 593	5 872	6 342,2	1 040,8	3 319,8	1 967,2	694,7	
4.VJ	239 675	26 425	74 355	24 835	28 296	20 818	6 962	6 657,5	1 199,0	3 336,2	2 091,1	732,9	
1993 1.VJ	235 417	25 926	66 985	23 012	26 373	17 385	5 386	5 903,3	1 155,5	2 615,6	2 117,3	492,6	
VERAENDERUNG GEGEN VORJAHRESQUARTAL IN %													
1992 1.VJ	0,7	3,7	10,2	11,2	8,0	12,5	11,2	11,6	25,2	24,9	-9,9	51,8	
4.VJ	-1,3	4,6	0,3	3,5	-1,8	-1,4	1,8	12,8	11,6	21,2	1,2	-0,7	
1993 1.VJ	-1,9	2,3	-6,9	-1,7	-8,2	-11,3	-8,3	-6,9	11,0	-21,2	7,6	-29,1	
RHEINLAND-PFALZ													
1992 1.VJ	59 843	3 862	17 026	6 709	4 784	5 499	2 098	1 333,6	465,1	396,2	471,0	209,3	
4.VJ	61 769	4 656	20 903	8 443	5 385	7 030	3 053	1 481,3	429,5	429,7	619,8	266,0	
1993 1.VJ	59 383	4 353	18 210	7 629	4 779	5 544	2 275	1 380,0	436,4	396,4	544,8	198,6	
VERAENDERUNG GEGEN VORJAHRESQUARTAL IN %													
1992 1.VJ	-0,9	9,1	4,5	7,5	2,8	2,5	11,4	4,3	65,9	-19,6	-3,2	9,0	
4.VJ	0,9	21,3	5,8	18,5	-1,1	-1,9	3,1	6,7	-4,9	16,7	9,3	20,2	
1993 1.VJ	-0,8	12,7	7,0	13,7	-0,1	0,8	8,4	3,5	-6,2	0,0	15,7	-5,1	

1) ALLE BETRIEBE

2) BETRIEBE MIT 20 BESCHAEFTIGTEN UND MEHR.

BAUBERICHTERSTATTUNG

1 BAUHAUPTGEWERBE

1.16 BESCHAEFTIGTE, GELEISTETE ARBEITSSTUNDEN,
AUFTRAGSEINGANG INSGESAMT SOWIE NACH LAENDERN
VIERTELJAHRESEERGBNISSE

ZEITRAUM	BESCHAEFTIGTE 1)		GELEISTETE ARBEITSSTUNDEN 1)					AUFTRAGSEINGANG 2)					
	INSGE- SAMT	DARUNTER AUSLAEND. ARBEIT- NEHMER	INSGE- SAMT	WOHNUNGS- BAU	GEWERBL. U. IN- DUSTR. BAU ZUSAMMEN	OEFFENTL. UND VER- KEHRSBAU ZUSAMMEN	DARUNTER STRASSEN- BAU	INSGE- SAMT	WOHNUNGS- BAU	GEWERBL. U. IN- DUSTR. BAU ZUSAMMEN	OEFFENTL. UND VER- KEHRSBAU ZUSAMMEN	DARUNTER STRASSEN- BAU	
	ANZAHL		1 000 STD.					MILL. DM					
SAARLAND													
1992 1.VJ	16 854	1 209	4 461	1 392	1 439	1 614	483	399,1	66,6	183,7	148,7	33,0	
4.VJ	17 410	1 873	5 304	1 580	1 647	2 076	645	428,3	68,3	150,7	209,1	59,8	
1993 1.VJ	16 786	1 784	4 270	1 264	1 396	1 607	461	416,4	92,9	163,5	159,9	34,7	
VERAENDERUNG GEGEN VORJAHRESQUARTAL IN %													
1992 1.VJ	-2,4	-2,7	2,8	1,5	-4,4	11,1	14,2	11,4	31,2	15,4	0,4	-4,1	
4.VJ	1,4	53,1	4,0	1,5	3,3	7,8	1,6	11,2	29,1	54,0	-10,3	-6,2	
1993 1.VJ	-0,4	47,5	-4,3	-9,2	-3,0	-0,4	-4,6	4,3	39,6	-11,0	7,6	5,2	
SACHSEN													
1992 1.VJ	81 088	134	25 025	4 467	11 106	9 320	2 223	1 465,7	201,1	593,7	663,8	178,6	
4.VJ	83 294	148	27 533	5 750	11 453	10 158	2 982	1 907,9	297,0	796,4	808,2	225,7	
1993 1.VJ	82 821	135	22 993	4 937	10 835	7 132	1 471	1 581,5	363,1	682,0	528,8	112,8	
VERAENDERUNG GEGEN VORJAHRESQUARTAL IN %													
1992 1.VJ	-	-	-	-	-	-	-	82,7	-1,1	117,4	107,9	133,2	
4.VJ	3,4	34,4	11,8	31,9	14,0	0,9	-5,2	32,5	48,5	35,6	24,6	2,7	
1993 1.VJ	2,1	1,0	-8,1	10,5	-2,4	-23,5	-33,8	7,9	80,6	14,9	-20,3	-36,8	
SACHSEN-ANHALT													
1992 1.VJ	69 275	164	22 222	3 939	9 734	8 345	1 794	1 081,8	137,8	535,4	401,7	106,5	
4.VJ	78 513	282	27 470	5 469	12 702	9 084	2 123	1 870,6	360,0	805,3	697,9	199,4	
1993 1.VJ	81 263	270	24 147	4 996	11 308	7 669	1 354	1 742,8	281,0	898,8	554,8	147,5	
VERAENDERUNG GEGEN VORJAHRESQUARTAL IN %													
1992 1.VJ	-	-	-	-	-	-	-	85,5	7,9	97,3	127,7	107,1	
4.VJ	21,6	11,5	33,2	61,8	49,2	6,2	5,9	75,5	259,7	100,4	27,0	7,9	
1993 1.VJ	17,3	64,4	8,7	26,8	16,2	-8,1	-24,5	61,1	104,0	67,9	38,1	38,4	
SCHLESWIG-HOLSTEIN													
1992 1.VJ	43 376	834	12 860	5 442	3 654	3 567	1 067	825,0	216,4	262,6	336,4	107,7	
4.VJ	44 803	988	13 949	5 782	3 720	4 217	1 311	938,3	236,3	287,6	408,5	162,3	
1993 1.VJ	43 504	951	11 819	4 997	3 324	3 247	924	929,9	255,5	321,6	344,1	100,9	
VERAENDERUNG GEGEN VORJAHRESQUARTAL IN %													
1992 1.VJ	3,4	19,8	18,9	22,7	18,3	16,8	30,3	15,6	16,0	-1,6	33,9	32,8	
4.VJ	1,2	18,2	0,1	4,8	-1,2	-3,3	-4,3	11,8	24,2	11,4	8,5	-10,7	
1993 1.VJ	0,3	14,1	-8,1	-8,2	-9,0	-9,0	-13,4	12,7	18,0	22,5	2,3	-6,3	
THUERINGEN													
1992 1.VJ	49 780	61	14 592	2 378	6 484	5 621	1 190	766,6	77,2	342,7	338,3	86,6	
4.VJ	55 755	140	18 074	3 317	7 685	6 952	2 067	1 262,1	130,8	558,3	567,3	143,3	
1993 1.VJ	54 324	165	14 055	2 619	6 677	4 689	1 125	1 104,2	182,7	525,8	392,1	101,2	
VERAENDERUNG GEGEN VORJAHRESQUARTAL IN %													
1992 1.VJ	-	-	-	-	-	-	-	80,1	-18,7	87,5	135,0	246,4	
4.VJ	14,0	138,1	19,3	23,6	33,4	5,0	13,0	55,8	82,4	97,1	27,4	-14,1	
1993 1.VJ	9,2	172,0	-3,7	10,1	3,0	-16,6	-5,5	44,0	136,5	53,4	15,9	16,8	

1) ALLE BETRIEBE

2) BETRIEBE MIT 20 BESCHAEFTIGTEN UND MEHR.

BAUBERICHTERSTATTUNG
2 AUSBAUGEWERBE
2.1 BESCHAEFTIGTE UND UMSATZ *)

ZEITRAUM	BETRIEBE INSGESAMT	BESCHAEFTIGTE		GELEISTETE ARBEITS- STUNDEN	BRUTTO- LOHN- SUMME	BRUTTO- GEHALT- SUMME	GESAMT- UMSATZ	DAR. BAUGEWERB- LICHER UMSATZ
		INSGESAMT	DAR. ARBEITER					
		ANZAHL	1 000 STD.					
DEUTSCHLAND								
1992 JAN.-MAERZ	6 920	302 926	242 482	102 568	2 220,9	730,0	8 475,0	7 979,1
1993 JAN.-MAERZ	7 700	324 576	259 255	105 786	2 452,7	844,3	8 706,8	8 199,6
1991 MAERZ	6 417	283 776	226 741	31 476	630,6	210,7	2 471,9	2 327,3
APRIL	6 429	285 111	228 082	33 298	673,7	216,1	2 723,1	2 571,0
MAI	6 449	285 506	228 362	32 036	713,9	225,8	2 735,9	2 587,6
JUNI	6 478	286 797	229 000	31 904	698,5	251,4	3 035,6	2 873,8
JULI	6 497	288 873	231 268	34 062	749,7	233,4	3 221,4	3 056,7
AUGUST	6 505	293 422	235 248	32 409	743,9	229,8	3 097,1	2 937,3
SEPTEMBER	6 515	297 309	238 734	33 822	725,4	230,4	3 256,3	3 091,4
OKTOBER	6 872	308 094	247 683	37 616	810,7	240,0	3 585,7	3 385,5
NOVEMBER	6 897	308 464	247 763	35 284	915,0	319,2	3 882,5	3 679,1
DEZEMBER	6 893	305 440	245 043	31 078	804,2	275,7	5 149,8	4 903,8
1992 JANUAR	6 902	301 863	241 819	33 907	759,9	238,4	2 534,6	2 375,8
FEBRUAR	6 921	302 304	241 755	32 945	695,8	243,6	2 754,5	2 597,9
MAERZ	6 936	304 612	243 873	35 716	765,2	248,0	3 185,9	3 005,3
APRIL	6 944	305 667	244 617	34 965	776,8	254,9	3 234,3	3 060,0
MAI	6 954	305 507	244 443	33 180	770,0	263,0	3 249,6	3 085,6
JUNI	6 965	306 829	245 382	34 830	845,1	283,1	3 646,2	3 465,8
JULI	6 961	307 144	246 178	35 367	874,1	286,3	3 714,0	3 523,7
AUGUST	6 975	313 478	251 817	33 411	826,8	273,2	3 517,5	3 337,8
SEPTEMBER	6 974	316 363	254 405	37 034	849,0	269,1	3 793,7	3 604,8
OKTOBER	7 535	331 825	267 132	39 468	895,2	278,1	4 252,2	4 043,8
NOVEMBER	7 584	331 554	266 583	37 676	1 042,5	375,3	4 683,1	4 459,4
DEZEMBER	7 629	328 821	263 848	34 585	948,6	320,8	6 820,9	6 528,1
1993 JANUAR	7 682	325 091	260 070	33 472	809,8	282,4	2 641,7	2 479,3
FEBRUAR	7 701	323 432	257 962	33 491	779,6	279,8	2 619,4	2 459,2
MAERZ	7 718	325 206	259 734	38 823	869,2	282,2	3 445,7	3 261,0
VERAENDERUNG GEGEN VORMONAT IN %								
1991 MAERZ	0,5	0,9	1,1	5,8	6,3	2,2	12,2	12,4
APRIL	0,2	0,5	0,6	5,8	6,8	2,5	10,2	10,5
MAI	0,3	0,1	0,1	-3,8	6,0	4,5	0,6	0,6
JUNI	0,4	0,5	0,3	-0,4	-2,2	11,3	11,0	11,1
JULI	0,3	0,7	1,0	6,8	7,3	-7,2	6,1	6,4
AUGUST	0,1	1,6	1,7	-4,9	-0,8	-1,5	-3,9	-3,9
SEPTEMBER	0,2	1,3	1,5	4,4	-2,5	0,2	5,1	5,2
OKTOBER	5,5	3,6	3,7	11,2	11,8	4,2	10,1	9,5
NOVEMBER	0,4	0,1	0,0	-6,2	12,9	33,0	8,3	8,7
DEZEMBER	-0,1	-1,0	-1,1	-11,9	-12,1	-13,6	32,6	33,3
1992 JANUAR	0,1	-1,2	-1,3	9,1	-5,5	-13,5	-50,8	-51,6
FEBRUAR	0,3	0,1	0,0	-2,8	-8,4	2,2	8,7	9,3
MAERZ	0,2	0,8	0,9	8,4	10,0	1,8	15,7	15,7
APRIL	0,1	0,3	0,3	-2,1	1,5	2,8	1,5	1,8
MAI	0,1	-0,1	-0,1	-5,1	-0,9	3,2	0,5	0,8
JUNI	0,2	0,4	0,4	5,0	9,8	7,6	12,2	12,3
JULI	-0,1	0,1	0,3	1,5	3,4	1,1	1,9	1,7
AUGUST	0,2	2,1	2,3	-5,5	-4,6	-4,6	-5,3	-5,3
SEPTEMBER	0,0	0,9	1,0	10,8	2,7	-1,5	7,9	8,0
OKTOBER	8,0	4,9	5,0	6,6	5,4	3,4	12,1	12,2
NOVEMBER	0,7	-0,1	-0,2	-4,5	16,5	34,9	10,1	10,3
DEZEMBER	0,6	-0,8	-1,0	-8,2	-9,0	-14,5	45,6	46,4
1993 JANUAR	0,7	-1,1	-1,4	-3,2	-14,6	-12,0	-61,3	-62,0
FEBRUAR	0,2	-0,5	-0,8	0,1	-4,5	-0,9	-0,8	-0,8
MAERZ	0,2	0,5	0,7	15,9	12,4	0,9	31,5	32,6
VERAENDERUNG GEGEN VORJAHRESZEITRAUM IN %								
1993 JAN.-MAERZ	11,3	7,1	6,9	3,1	10,4	15,7	2,7	2,8
1992 MAERZ	8,1	7,3	7,6	13,5	21,3	17,7	28,9	29,1
APRIL	8,0	7,2	7,2	5,0	15,3	18,0	18,8	19,0
MAI	7,8	7,0	7,0	3,6	7,9	16,5	18,8	19,2
JUNI	7,6	7,0	7,2	9,2	21,0	12,6	20,1	20,6
JULI	7,1	6,3	6,4	3,8	16,6	22,7	15,3	15,3
AUGUST	7,2	6,8	7,0	3,1	11,1	18,9	13,6	13,6
SEPTEMBER	7,0	6,4	6,6	9,5	17,0	16,8	16,5	16,6
OKTOBER	9,6	7,7	7,9	4,9	10,4	15,9	18,6	19,4
NOVEMBER	10,0	7,5	7,6	6,8	13,9	17,6	20,6	21,2
DEZEMBER	10,7	7,7	7,7	11,3	18,0	16,4	32,5	33,1
1993 JANUAR	11,3	7,7	7,5	-1,3	6,6	18,5	4,2	4,4
FEBRUAR	11,3	7,0	6,7	1,7	11,2	14,9	-4,9	-5,3
MAERZ	11,3	6,8	6,5	8,7	13,6	13,8	8,2	8,5

*) ERGEBNISSE DER ZUR BAUBERICHTERSTATTUNG MELDEPFLICHTIGEN BETRIEBE (S. ERLAEUTERUNGEN).

BAUERICHTERSTATTUNG
2 AUSBAUGEWERBE
2.1 BESCHAEFTIGTE UND UMSATZ *)

ZEITRAUM	BETRIEBE INSGESAMT	BESCHAEFTIGTE		GELEISTETE ARBEITS- STUNDEN	BRUTTO- LOHN- SUMME	BRUTTO- GEHALT- SUMME	GESAMT- UMSATZ	DAR. BAUGEWERB- LICHER UMSATZ
		INSGESAMT	DAR.					
			ARBEITER					
		ANZAHL		1 000 STD.	MILL. DM			
FRUEHERES BUNDESGBEIT								
1992 JAN.-MAERZ	5 741	234 820	186 419	78 895	1 855,0	625,1	7 202,6	6 814,7
1993 JAN.-MAERZ	6 070	243 822	192 283	78 800	1 970,9	704,9	7 137,2	6 751,7
1991 MAERZ	5 516	223 885	178 328	24 998	547,5	185,0	2 188,7	2 070,2
APRIL	5 514	225 842	180 052	26 518	584,4	190,2	2 403,1	2 281,0
MAI	5 517	225 609	179 955	25 460	618,8	198,8	2 415,8	2 296,2
JUNI	5 507	225 954	179 999	25 345	606,3	223,4	2 664,9	2 535,3
JULI	5 505	227 633	181 771	27 022	644,8	204,5	2 822,8	2 694,1
AUGUST	5 504	231 940	185 424	25 744	638,7	200,8	2 704,4	2 579,7
SEPTEMBER	5 508	234 259	187 365	26 614	619,8	200,9	2 816,9	2 689,2
OKTOBER	5 759	240 866	192 653	29 501	684,9	207,9	3 072,3	2 917,0
NOVEMBER	5 772	240 849	192 363	27 427	780,6	280,9	3 291,7	3 133,4
DEZEMBER	5 763	238 039	189 742	24 486	676,4	238,5	4 401,2	4 205,0
1992 JANUAR	5 741	234 412	186 259	26 021	635,5	204,5	2 193,6	2 067,3
FEBRUAR	5 740	234 081	185 637	25 445	580,4	208,7	2 342,0	2 219,2
MAERZ	5 743	235 966	187 362	27 429	639,1	211,8	2 667,0	2 526,1
APRIL	5 741	236 745	187 912	27 103	648,5	217,3	2 744,3	2 607,5
MAI	5 742	236 574	187 742	25 797	642,6	224,5	2 765,8	2 636,5
JUNI	5 754	238 471	189 225	26 934	708,0	243,3	3 085,7	2 942,1
JULI	5 747	239 326	190 459	27 550	731,4	245,9	3 154,5	3 001,7
AUGUST	5 752	244 166	194 656	26 076	690,9	233,5	2 938,8	2 797,6
SEPTEMBER	5 751	246 338	196 489	28 618	705,7	229,5	3 177,2	3 034,7
OKTOBER	6 059	253 636	202 170	29 860	731,2	234,5	3 489,1	3 330,1
NOVEMBER	6 078	252 367	200 788	28 455	862,6	322,8	3 858,5	3 682,4
DEZEMBER	6 075	248 784	197 325	26 379	770,0	270,6	5 643,4	5 418,8
1993 JANUAR	6 071	244 564	193 253	24 877	652,0	236,1	2 250,7	2 120,4
FEBRUAR	6 072	243 103	191 372	25 042	622,4	233,8	2 117,2	1 998,7
MAERZ	6 068	243 799	192 225	28 881	696,5	235,0	2 768,3	2 632,5
VERAENDERUNG GEGEN VORMONAT IN %								
1991 MAERZ	0,0	0,6	0,6	5,6	5,9	1,6	12,0	12,2
APRIL	0,0	0,8	1,0	6,1	6,7	2,8	9,8	10,2
MAI	0,1	0,0	-0,1	-4,0	5,9	4,5	0,5	0,7
JUNI	-0,2	0,2	0,0	-0,5	-2,0	12,4	10,3	10,4
JULI	0,0	0,7	1,0	6,6	6,4	-8,5	5,9	6,3
AUGUST	0,0	1,9	2,0	-4,7	-1,0	-1,8	-4,2	-4,2
SEPTEMBER	0,1	1,0	1,0	3,4	-3,0	0,0	4,2	4,2
OKTOBER	4,6	2,8	2,8	10,8	10,5	3,5	9,1	8,5
NOVEMBER	0,2	0,0	-0,2	-7,0	14,0	35,1	7,1	7,4
DEZEMBER	-0,2	-1,2	-1,4	-10,7	-13,3	-15,1	33,7	34,2
1992 JANUAR	-0,4	-1,5	-1,8	6,3	-6,0	-14,3	-50,2	-50,8
FEBRUAR	0,0	-0,1	-0,3	-2,2	-8,7	2,1	6,8	7,3
MAERZ	0,1	0,8	0,9	7,8	10,1	1,5	13,9	13,9
APRIL	0,0	0,3	0,3	-1,2	1,5	2,6	2,9	3,1
MAI	0,0	-0,1	-0,1	-4,8	-0,9	3,3	0,8	1,1
JUNI	0,2	0,8	0,8	4,4	10,2	8,4	11,6	11,6
JULI	-0,1	0,4	0,7	2,3	3,3	1,1	2,2	2,0
AUGUST	0,1	2,0	2,2	-5,4	-5,5	-5,0	-6,8	-6,8
SEPTEMBER	0,0	0,9	0,9	9,7	2,2	-1,7	8,1	8,5
OKTOBER	5,4	3,0	2,9	4,3	3,6	2,2	9,8	9,7
NOVEMBER	0,3	-0,5	-0,7	-4,7	18,0	37,7	10,6	10,9
DEZEMBER	0,0	-1,4	-1,7	-7,3	-10,7	-16,2	46,3	46,8
1993 JANUAR	-0,1	-1,7	-2,1	-5,7	-15,3	-12,8	-60,1	-60,9
FEBRUAR	0,0	-0,6	-1,0	0,7	-4,5	-1,0	-5,9	-5,7
MAERZ	-0,1	0,3	0,4	15,3	11,9	0,5	30,8	31,7
VERAENDERUNG GEGEN VORJAHRESZEITRAUM IN %								
1993 JAN.-MAERZ	5,7	3,8	3,1	-0,1	6,2	12,8	-0,9	-0,9
1992 MAERZ	4,1	5,4	5,1	9,7	16,7	14,5	21,9	22,1
APRIL	4,1	4,9	4,4	2,2	11,0	14,2	14,2	14,3
MAI	4,1	4,9	4,3	1,3	3,8	12,9	14,5	14,8
JUNI	4,5	5,5	5,1	6,3	16,8	8,9	15,8	16,0
JULI	4,4	6,1	4,8	2,0	13,4	20,2	11,7	11,4
AUGUST	4,5	6,3	5,0	1,3	8,2	16,3	8,7	8,4
SEPTEMBER	4,4	6,2	4,9	7,5	13,5	14,3	12,8	12,8
OKTOBER	5,2	6,3	4,9	1,2	6,8	12,8	13,6	14,2
NOVEMBER	5,3	4,8	4,4	3,7	10,5	14,9	17,2	17,8
DEZEMBER	5,4	4,5	4,0	7,7	13,8	13,5	28,2	28,9
1993 JANUAR	5,7	4,3	3,8	-4,4	2,6	15,4	2,6	2,6
FEBRUAR	5,8	3,9	3,1	-1,6	7,2	12,0	-9,6	-9,9
MAERZ	5,7	3,3	2,6	5,3	9,0	10,9	3,8	4,1

*) ERGEBNISSE DER ZUR BAUERICHTERSTATTUNG MELDEPFLICHTIGEN BETRIEBE (S. ERLAEUTERUNGEN).

BAUBERICHTERSTATTUNG
2 AUSBAUGEWERBE
2.1 BESCHAEFTIGTE UND UMSATZ *)

ZEITRAUM	BETRIEBE INSGESAMT	BESCHAEFTIGTE		GELEISTETE ARBEITS- STUNDEN	BRUTTO- LOHN- SUMME	BRUTTO- GEHALT- SUMME	GESAMT- UMSATZ	DAR. BAUGEWERB- LICHER UMSATZ
		INSGESAMT	DAR. ARBEITER					
NEUE LAENDER UND BERLIN-OST 1)								
1992 JAN.-MAERZ	1 178	68 107	56 063	23 673	365,9	104,9	1 272,4	1 164,4
1993 JAN.-MAERZ	1 630	80 754	66 972	26 986	481,7	139,5	1 569,7	1 447,9
1991 MAERZ	901	59 891	48 413	6 478	83,1	25,7	283,2	257,1
APRIL	915	59 469	48 030	6 782	89,3	25,9	320,0	290,0
MAI	932	59 897	48 407	6 576	95,1	27,0	320,1	291,4
JUNI	971	60 843	49 001	6 559	92,2	28,0	370,6	338,5
JULI	992	61 240	49 497	7 040	104,9	28,9	398,5	362,6
AUGUST	1 001	61 482	49 824	6 665	105,3	29,0	392,7	357,6
SEPTEMBER	1 007	63 050	51 369	7 208	105,7	29,5	439,4	402,2
OKTOBER	1 113	67 228	55 030	8 115	125,9	32,0	513,4	468,6
NOVEMBER	1 125	67 615	55 400	7 857	134,4	38,3	590,8	545,7
DEZEMBER	1 130	67 401	55 301	6 592	127,9	37,2	748,5	698,8
1992 JANUAR	1 161	67 451	55 560	7 886	124,4	33,8	341,0	308,5
FEBRUAR	1 181	68 223	56 118	7 500	115,4	34,9	412,5	378,7
MAERZ	1 193	68 646	56 511	8 287	126,1	36,2	518,9	477,2
APRIL	1 203	68 922	56 705	7 862	128,3	37,7	490,0	452,6
MAI	1 212	68 933	56 701	7 383	127,4	38,6	483,9	449,1
JUNI	1 211	68 358	56 157	7 896	137,1	39,8	560,5	523,7
JULI	1 214	67 818	55 719	7 817	142,7	40,4	559,6	522,0
AUGUST	1 223	69 312	57 161	7 335	136,0	39,7	578,7	540,2
SEPTEMBER	1 223	70 025	57 936	8 416	143,3	39,6	616,5	570,1
OKTOBER	1 476	78 189	64 962	9 608	164,0	43,7	763,1	713,8
NOVEMBER	1 506	79 187	65 795	9 221	180,0	52,5	824,7	767,0
DEZEMBER	1 554	80 037	66 523	8 206	178,7	50,1	1 177,6	1 109,3
1993 JANUAR	1 611	80 527	66 817	8 595	157,8	46,2	391,0	358,9
FEBRUAR	1 629	80 329	66 590	8 449	151,2	46,0	502,2	460,5
MAERZ	1 650	81 407	67 509	9 942	172,7	47,2	676,5	628,5
VERAENDERUNG GEGEN VORMONAT IN %								
1991 MAERZ	3,7	2,1	2,9	6,5	9,0	7,1	14,4	13,5
APRIL	1,6	-0,7	-0,8	4,7	7,4	0,9	13,0	12,8
MAI	1,9	0,7	0,8	-3,0	6,5	4,0	0,0	0,5
JUNI	4,2	1,6	1,2	-0,3	-3,0	3,8	15,8	16,2
JULI	2,2	0,7	1,0	7,3	13,7	3,2	7,5	7,1
AUGUST	0,9	0,4	0,7	-5,3	0,4	0,3	-1,5	-1,4
SEPTEMBER	0,6	2,6	3,1	8,1	0,4	1,9	11,9	12,5
OKTOBER	10,5	6,6	7,1	12,6	19,1	6,5	16,8	16,5
NOVEMBER	1,1	0,6	0,7	-3,2	6,8	19,7	15,1	16,4
DEZEMBER	0,4	-0,3	-0,2	-16,1	-4,9	-3,0	26,7	28,1
1992 JANUAR	2,7	0,1	0,5	19,6	-2,8	-9,0	-54,4	-55,8
FEBRUAR	1,7	1,1	1,0	-4,9	-7,2	3,1	21,0	22,7
MAERZ	1,0	0,6	0,7	10,5	9,3	3,8	25,8	26,0
APRIL	0,8	0,4	0,3	-5,1	1,7	4,0	-5,6	-5,2
MAI	0,7	0,0	0,0	-6,1	-0,7	2,4	-1,3	-0,8
JUNI	-0,1	-0,8	-1,0	6,9	7,6	3,2	15,8	16,6
JULI	0,2	-0,8	-0,8	-1,0	4,1	1,5	-0,2	-0,3
AUGUST	0,7	2,2	2,6	-6,2	-4,7	-1,7	3,4	3,5
SEPTEMBER	0,0	1,0	1,4	14,7	5,4	-0,3	6,5	5,5
OKTOBER	20,7	11,7	12,1	14,2	14,5	10,3	23,8	25,2
NOVEMBER	2,0	1,3	1,3	-4,0	9,7	20,2	8,1	7,5
DEZEMBER	3,2	1,1	1,1	-11,0	-0,7	-4,5	42,8	44,6
1993 JANUAR	3,7	0,6	0,4	4,7	-11,7	-7,8	-66,8	-67,6
FEBRUAR	1,1	-0,2	-0,3	-1,7	-4,2	-0,5	28,4	28,3
MAERZ	1,3	1,3	1,4	17,7	14,3	2,6	34,7	36,5
VERAENDERUNG GEGEN VORJAHRESZEITRAUM IN %								
1993 JAN.-MAERZ	38,3	18,6	19,5	14,0	31,7	33,0	23,4	24,4
1992 MAERZ	32,4	14,6	16,7	27,9	51,8	40,9	83,2	85,6
APRIL	31,5	15,9	18,1	15,9	43,7	45,2	53,1	56,0
MAI	30,0	15,1	17,1	12,3	34,0	42,9	51,1	54,1
JUNI	24,7	12,4	14,6	20,4	48,7	42,1	51,2	54,7
JULI	22,4	10,7	12,6	11,0	36,1	39,7	40,4	44,0
AUGUST	22,2	12,7	14,7	10,1	29,2	37,0	47,4	51,1
SEPTEMBER	21,4	11,1	12,8	16,8	35,6	34,1	40,3	41,8
OKTOBER	32,6	16,3	18,0	18,4	30,3	36,3	48,6	52,3
NOVEMBER	33,9	17,1	18,8	17,4	33,9	36,9	39,6	40,6
DEZEMBER	37,5	18,7	20,3	24,5	39,7	34,8	57,3	58,8
1993 JANUAR	38,8	19,4	20,3	9,0	26,9	36,7	14,7	16,3
FEBRUAR	37,9	17,7	18,7	12,7	31,0	32,0	21,7	21,6
MAERZ	38,3	18,6	19,5	20,0	36,9	30,4	30,4	31,7

*) ERGEBNISSE DER ZUR BAUBERICHTERSTATTUNG MELDEPFLICHTIGEN BETRIEBE (S. ERLAEUTERUNGEN).
1) SIEHE HINWEIS ZU DEN BAUBERICHTERSTATTUNGEN IN DEN NEUEN LAENDERN UND BERLIN-OST, S.6,7.

BAUBERICHTERSTATTUNG
2 AUSBAUGEWERBE
2.2 BESCHAEFTIGTE UND UMSATZ *)
KLEMPNEREI, GAS- UND WASSERINSTALLATION (SYPRO-NR. 7610)

ZEITRAUM	BETRIEBE INSGESAMT	BESCHAEFTIGTE		GELEISTETE ARBEITS- STUNDEN	BRUTTO- LOHN- SUMME	BRUTTO- GEHALT- SUMME	GESAMT- UMSATZ	DAR. BAUGEWERB- LICHER UMSATZ
		INSGESAMT	DAR. ARBEITER					
		ANZAHL						
DEUTSCHLAND								
1992 JAN.-MAERZ	959	39 026	31 378	13 077	281,7	85,3	1 017,2	978,5
1993 JAN.-MAERZ	1 090	43 088	34 747	13 911	320,9	100,7	1 073,4	1 032,1
1991 MAERZ	914	38 162	30 521	4 157	80,9	25,3	303,9	293,3
APRIL	914	37 757	30 276	4 282	85,4	25,7	342,0	328,3
MAI	921	37 752	30 239	4 094	90,1	27,4	337,4	325,6
JUNI	926	37 814	30 255	4 099	89,8	30,0	379,9	367,1
JULI	920	37 342	29 906	4 287	94,2	27,6	394,6	382,7
AUGUST	916	37 608	30 204	4 041	92,6	27,4	387,1	375,0
SEPTEMBER	914	38 017	30 634	4 261	89,2	27,1	402,1	390,5
OKTOBER	960	39 938	32 089	4 771	101,7	29,5	444,0	428,4
NOVEMBER	962	40 097	32 130	4 516	118,4	38,5	502,7	485,3
DEZEMBER	957	39 503	31 771	4 051	102,0	32,9	648,8	624,6
1992 JANUAR	958	38 907	31 293	4 352	95,8	28,2	319,2	306,1
FEBRUAR	959	39 022	31 376	4 201	88,2	28,2	314,8	302,9
MAERZ	960	39 149	31 464	4 524	97,6	29,0	383,2	369,5
APRIL	960	39 064	31 452	4 492	99,4	29,9	396,0	383,0
MAI	960	38 929	31 250	4 155	98,8	30,3	386,5	373,6
JUNI	961	38 937	31 264	4 337	106,0	32,3	439,6	425,8
JULI	960	38 947	31 329	4 365	110,3	32,8	444,1	429,7
AUGUST	962	39 629	31 972	4 148	103,0	32,1	429,1	415,5
SEPTEMBER	964	40 314	32 578	4 637	106,8	31,5	455,1	441,5
OKTOBER	1 073	43 500	35 300	5 128	114,3	33,0	522,9	505,5
NOVEMBER	1 079	43 636	35 360	4 909	136,1	44,2	582,4	564,7
DEZEMBER	1 075	43 265	35 011	4 567	124,4	39,8	669,6	646,8
1993 JANUAR	1 090	43 228	34 898	4 433	106,5	33,4	331,4	316,8
FEBRUAR	1 088	42 883	34 575	4 388	101,0	33,7	312,6	300,1
MAERZ	1 091	43 153	34 769	5 090	113,4	33,6	429,5	415,2
VERAENDERUNG GEGEN VORMONAT IN %								
1991 MAERZ	0,4	2,4	1,9	7,6	6,4	3,9	18,3	18,6
APRIL	0,0	-1,1	-0,8	3,0	5,7	1,8	12,5	11,9
MAI	0,8	0,0	-0,1	-4,4	5,5	6,5	-1,4	-0,8
JUNI	0,5	0,2	0,1	0,1	-0,4	9,5	12,6	12,7
JULI	-0,6	-1,2	-1,2	4,6	4,9	-7,9	3,9	4,3
AUGUST	-0,4	0,7	1,0	-5,7	-1,7	-0,6	-1,9	-2,0
SEPTEMBER	-0,2	1,1	1,4	5,4	-3,7	-1,4	3,9	4,1
OKTOBER	5,0	5,1	4,7	12,0	14,0	9,0	10,4	9,7
NOVEMBER	0,2	0,4	0,3	-5,3	16,5	30,6	13,2	13,3
DEZEMBER	-0,5	-1,5	-1,3	-10,3	-13,8	-14,6	29,1	28,7
1992 JANUAR	0,1	-1,5	-1,5	7,4	-6,1	-14,4	-50,8	-51,0
FEBRUAR	0,1	0,3	0,3	-3,5	-7,9	0,1	-1,4	-1,0
MAERZ	0,1	0,3	0,3	7,7	10,6	2,7	21,7	22,0
APRIL	0,0	-0,2	0,0	-0,7	1,8	3,3	3,3	3,6
MAI	0,0	-0,3	-0,6	-7,5	-2,6	1,4	-2,4	-2,4
JUNI	0,1	0,0	0,0	4,4	9,5	6,5	13,7	14,0
JULI	-0,1	0,0	0,2	0,6	4,1	1,6	1,0	0,9
AUGUST	0,2	1,8	2,1	-5,0	-6,6	-2,2	-3,4	-3,3
SEPTEMBER	0,2	1,7	1,9	11,8	3,7	-1,9	6,1	6,3
OKTOBER	11,3	7,9	8,4	10,6	7,0	4,8	14,9	14,5
NOVEMBER	0,6	0,3	0,2	-4,3	20,8	33,8	11,4	11,7
DEZEMBER	-0,4	-0,9	-1,0	-7,0	-9,9	-10,0	49,3	50,0
1993 JANUAR	1,4	-0,1	-0,3	-2,9	-14,4	-16,2	-61,9	-62,6
FEBRUAR	-0,2	-0,8	-0,9	-1,0	-5,2	1,1	-5,7	-5,3
MAERZ	0,3	0,6	0,6	16,0	12,3	-0,3	37,4	38,3
VERAENDERUNG GEGEN VORJAHRESZEITRAUM IN %								
1993 JAN.-MAERZ	13,6	10,4	10,7	6,4	13,9	18,0	5,5	5,5
1992 MAERZ	5,0	2,6	3,1	8,8	20,7	14,6	26,1	26,0
APRIL	5,0	3,5	3,9	4,9	16,4	16,2	16,8	16,6
MAI	4,2	3,1	3,3	1,5	7,4	10,8	14,6	14,7
JUNI	3,8	3,0	3,3	5,8	18,0	7,7	15,7	16,0
JULI	4,3	4,3	4,8	1,8	17,1	18,9	12,6	12,3
AUGUST	5,0	5,4	5,9	2,6	11,2	17,0	10,9	10,8
SEPTEMBER	5,5	6,0	6,3	8,8	19,7	16,4	13,2	13,1
OKTOBER	11,8	8,9	10,0	7,5	12,4	12,0	17,8	18,0
NOVEMBER	12,2	8,8	9,8	8,7	16,6	14,7	15,9	16,4
DEZEMBER	12,3	9,5	10,2	12,7	21,9	21,0	34,0	35,6
1993 JANUAR	13,8	11,1	11,5	1,9	11,2	18,4	3,8	3,5
FEBRUAR	13,5	9,9	10,2	4,5	14,4	19,6	-0,7	-0,9
MAERZ	13,6	10,2	10,5	12,5	16,2	16,1	12,1	12,4

*) ERGEBNISSE DER ZUR BAUBERICHTERSTATTUNG MELDEPFLICHTIGEN BETRIEBE (S. ERLAEUTERUNGEN).

BAUBERICHTERSTATTUNG
2 AUSBAUGEWERBE
2.2 BESCHÄFTIGTE UND UMSATZ *)
KLEMPNEREI, GAS- UND WASSERINSTALLATION (SYPRO-NR. 7610)

ZEITRAUM	BETRIEBE INSGESAMT	BESCHAEFTIGTE		GELEISTETE ARBEITS- STUNDEN	BRUTTO- LOHN- SUMME	BRUTTO- GEHALT- SUMME	GESAMT- UMSATZ	DAR. BAUGEWERB- LICHER UMSATZ	
		INSGESAMT	DAR. ARBEITER						
									ANZAHL
				1 000 STD.	MILL. DM				
FRÜHERES BUNDESGBIET									
1992 JAN.-MAERZ	796	29 381	23 582	9 685	227,6	69,8	821,2	794,8	
1993 JAN.-MAERZ	857	31 131	24 867	9 968	248,6	79,5	824,8	794,8	
1991 MAERZ	754	28 118	22 540	3 069	67,0	21,0	247,1	241,5	
APRIL	755	28 305	22 741	3 228	71,6	21,6	283,4	275,6	
MAI	760	28 272	22 656	3 093	75,2	23,0	277,6	270,8	
JUNI	760	28 278	22 688	3 086	74,8	25,7	311,9	304,9	
JULI	761	28 496	22 910	3 289	78,8	23,3	331,2	324,3	
AUGUST	761	28 938	23 297	3 106	77,5	23,2	324,4	317,5	
SEPTEMBER	761	29 470	23 730	3 260	74,9	23,0	335,5	328,9	
OKTOBER	804	30 418	24 502	3 624	84,0	24,7	358,3	350,1	
NOVEMBER	805	30 458	24 475	3 360	98,3	32,9	407,6	397,7	
DEZEMBER	798	29 835	24 004	3 044	83,1	27,0	519,9	504,8	
1992 JANUAR	795	29 267	23 476	3 204	77,5	23,0	264,2	254,9	
FEBRUAR	795	29 347	23 522	3 120	71,3	23,2	253,3	245,2	
MAERZ	795	29 530	23 747	3 361	78,7	23,6	303,7	294,6	
APRIL	794	29 431	23 627	3 374	80,8	24,4	319,0	310,5	
MAI	795	29 366	23 504	3 148	78,8	24,9	312,5	303,6	
JUNI	795	29 432	23 589	3 253	85,5	26,7	351,7	342,3	
JULI	793	29 536	23 707	3 306	90,3	27,0	360,0	349,9	
AUGUST	793	30 010	24 146	3 130	83,9	26,3	340,4	330,8	
SEPTEMBER	793	30 467	24 526	3 466	86,3	25,6	358,5	349,2	
OKTOBER	859	31 852	25 747	3 729	89,8	26,3	395,3	382,5	
NOVEMBER	862	32 011	25 744	3 580	109,8	36,1	448,9	438,2	
DEZEMBER	854	31 511	25 298	3 364	97,4	32,0	683,2	668,8	
1993 JANUAR	856	31 196	24 967	3 154	82,4	26,2	271,7	260,4	
FEBRUAR	858	31 098	24 829	3 168	78,6	26,8	235,1	226,1	
MAERZ	857	31 098	24 805	3 644	87,6	26,5	318,1	308,4	
VERAENDERUNG GEGEN VORMONAT IN %									
1991 MAERZ	-0,1	0,1	-0,2	5,6	5,9	2,1	16,1	16,9	
APRIL	0,1	0,7	0,9	5,2	6,9	2,8	14,7	14,1	
MAI	0,7	-0,1	-0,4	-4,2	5,1	6,6	-2,1	-1,7	
JUNI	0,0	0,0	0,1	-0,2	-0,5	11,5	12,4	12,6	
JULI	0,1	0,8	1,0	6,6	5,3	-9,1	6,2	6,4	
AUGUST	0,0	1,6	1,7	-6,6	-1,6	-0,3	-2,1	-2,1	
SEPTEMBER	0,0	1,8	1,9	5,0	-3,4	-0,9	3,4	3,6	
OKTOBER	5,7	3,2	3,3	11,2	12,2	7,1	6,8	6,4	
NOVEMBER	0,1	0,1	-0,1	-7,3	16,9	33,2	13,8	13,6	
DEZEMBER	-0,9	-2,0	-1,9	-9,4	-15,4	-17,8	27,6	26,9	
1992 JANUAR	-0,4	-1,9	-2,2	5,3	-6,7	-14,8	-49,2	-49,5	
FEBRUAR	0,0	0,3	0,2	-2,6	-8,1	0,5	-4,1	-3,8	
MAERZ	0,0	0,6	1,0	7,7	10,4	1,9	19,9	20,1	
APRIL	-0,1	-0,3	-0,5	0,4	2,6	3,5	5,0	5,4	
MAI	0,1	-0,2	-0,5	-6,7	-2,4	1,8	-2,0	-2,2	
JUNI	0,0	0,2	0,4	3,3	9,7	7,6	12,6	12,7	
JULI	-0,3	0,4	0,5	1,6	4,4	1,1	2,3	2,2	
AUGUST	0,0	1,6	1,9	-5,3	-7,1	-2,7	-5,4	-5,5	
SEPTEMBER	0,0	1,5	1,6	10,7	2,9	-2,8	5,3	5,6	
OKTOBER	8,3	4,9	5,0	7,6	4,1	2,7	10,3	9,6	
NOVEMBER	0,3	0,2	0,0	-4,0	22,2	37,2	13,5	14,0	
DEZEMBER	-0,9	-1,6	-1,7	-6,0	-11,3	-11,4	62,2	52,9	
1993 JANUAR	0,2	-1,0	-1,3	-6,2	-15,4	-18,1	-60,2	-61,0	
FEBRUAR	0,2	-0,3	-0,6	0,4	-4,6	2,5	-13,6	-13,2	
MAERZ	-0,1	0,0	-0,1	15,0	11,5	-1,2	35,3	36,4	
VERAENDERUNG GEGEN VORJAHRESZEITRAUM IN %									
1993 JAN.-MAERZ	7,8	6,0	5,5	2,9	9,2	13,9	0,4	0,0	
1992 MAERZ	5,4	5,0	5,4	9,5	17,6	12,3	22,9	22,0	
APRIL	5,2	4,0	3,9	4,5	12,9	13,1	12,5	12,6	
MAI	4,6	3,9	3,7	1,8	4,8	7,9	12,6	12,1	
JUNI	4,6	4,1	4,0	5,4	15,8	4,1	12,8	12,3	
JULI	4,2	3,6	3,5	0,5	14,6	15,9	8,7	7,9	
AUGUST	4,2	3,7	3,6	0,8	8,3	13,2	4,9	4,2	
SEPTEMBER	4,2	3,4	3,4	6,3	15,3	11,0	6,8	6,1	
OKTOBER	6,8	5,1	5,1	2,9	6,9	6,5	10,3	9,3	
NOVEMBER	7,1	5,1	5,2	6,5	11,7	9,7	10,1	9,7	
DEZEMBER	7,0	5,6	5,4	10,5	17,2	18,1	31,4	32,1	
1993 JANUAR	7,7	6,6	6,4	-1,6	6,3	13,6	2,8	2,1	
FEBRUAR	7,9	6,0	5,6	1,5	10,2	16,8	-7,2	-7,8	
MAERZ	7,8	5,3	4,5	8,4	11,3	12,3	4,7	4,7	

*) ERGEBNISSE DER ZUR BAUBERICHTERSTATTUNG MELDEPFLICHTIGEN BETRIEBE (S. ERLÄUTERUNGEN).

BAUBERICHTERSTATTUNG

2 AUSBAUGEWERBE

2.2 BESCHAEFTIGTE UND UMSATZ *)

KLEMPNEREI, GAS- UND WASSERINSTALLATION (SYPRO-NR. 7610)

ZEITRAUM	BETRIEBE INSGESAMT	BESCHAEFTIGTE		GELEISTETE ARBEITS- STUNDEN	BRUTTO- LOHN- SUMME	BRUTTO- GEHALT- SUMME	GESAMT- UMSATZ	DAR. BAUGEWERB- LICHER UMSATZ
		INSGESAMT	DAR. ARBEITER					
		ANZAHL						
NEUE LAENDER UND BERLIN-OST 1)								
1992 JAN.-MAERZ	164	9 645	7 796	3 392	54,1	15,5	196,0	183,8
1993 JAN.-MAERZ	233	11 957	9 880	9 945	72,3	21,2	248,6	237,3
1991 MAERZ	160	10 044	7 981	1 088	13,9	4,3	56,8	51,8
APRIL	159	9 452	7 535	1 054	13,9	4,1	58,6	52,7
MAI	161	9 480	7 583	1 001	14,9	4,4	59,8	54,8
JUNI	166	9 536	7 567	1 013	15,0	4,3	60,0	62,2
JULI	169	8 846	6 986	998	15,4	4,3	63,3	58,4
AUGUST	165	8 670	6 907	935	15,1	4,2	62,6	57,5
SEPTEMBER	153	8 547	6 904	1 001	14,3	4,0	66,5	61,6
OKTOBER	156	9 520	7 587	1 147	17,6	4,8	85,7	78,3
NOVEMBER	157	9 639	7 715	1 156	20,2	5,6	95,1	87,6
DEZEMBER	159	9 668	7 767	1 007	18,9	5,8	128,9	119,8
1992 JANUAR	163	9 640	7 817	1 148	18,3	5,1	55,0	51,2
FEBRUAR	164	9 675	7 854	1 081	16,9	5,0	61,5	57,7
MAERZ	165	9 619	7 717	1 163	18,9	5,4	79,5	74,9
APRIL	166	9 639	7 825	1 118	18,6	5,5	77,0	72,5
MAI	165	9 563	7 746	1 007	17,9	5,5	74,1	70,0
JUNI	166	9 505	7 675	1 084	19,5	5,6	87,9	83,5
JULI	167	9 411	7 622	1 059	20,0	5,8	84,2	79,8
AUGUST	169	9 619	7 826	1 018	19,1	5,8	88,6	84,7
SEPTEMBER	171	9 847	8 052	1 171	20,5	5,9	96,6	92,4
OKTOBER	214	11 538	9 553	1 399	24,5	6,7	127,6	123,0
NOVEMBER	217	11 625	9 616	1 329	28,3	8,1	139,5	128,5
DEZEMBER	221	11 754	9 713	1 203	27,1	7,8	186,4	180,0
1993 JANUAR	234	12 032	9 931	1 279	24,1	7,2	59,7	56,5
FEBRUAR	230	11 785	9 746	1 220	22,4	6,9	77,5	74,0
MAERZ	234	12 055	9 964	1 446	25,8	7,1	111,4	106,8
VERAENDERUNG GEGEN VORMONAT IN %								
1991 MAERZ	3,2	9,3	8,5	13,6	12,5	13,8	28,9	27,3
APRIL	-0,6	-5,9	-5,6	-3,1	-0,2	-2,8	3,2	1,8
MAI	1,3	0,3	0,6	-5,0	7,8	5,6	2,0	3,8
JUNI	3,1	0,6	-0,2	1,2	0,3	-0,8	13,8	13,5
JULI	-4,2	-7,2	-7,5	-1,5	3,0	-0,8	-6,9	-6,1
AUGUST	-2,5	-2,0	-1,3	-6,3	-2,2	-2,3	-1,1	-1,4
SEPTEMBER	-1,3	-1,4	0,0	7,1	-5,0	-4,2	6,2	7,0
OKTOBER	2,0	11,4	9,9	14,6	23,1	19,6	28,7	27,2
NOVEMBER	0,6	1,3	1,7	0,8	14,3	17,5	11,0	11,8
DEZEMBER	1,3	0,3	0,7	-12,9	-6,1	3,5	35,6	36,8
1992 JANUAR	2,5	-0,3	0,6	14,0	-3,6	-12,4	-57,4	-57,3
FEBRUAR	0,6	0,4	0,5	-5,8	-7,1	-1,7	11,9	12,8
MAERZ	0,6	-0,6	-1,7	7,6	11,5	6,6	29,3	29,8
APRIL	0,6	0,1	1,4	-3,9	-1,5	2,1	-3,2	-3,2
MAI	-0,6	-0,7	-1,0	-9,9	-3,6	0,0	-3,8	-3,5
JUNI	0,6	-0,6	-0,9	7,6	8,5	1,7	18,7	19,4
JULI	0,6	-1,0	-0,7	-2,3	2,7	3,9	-4,2	-4,5
AUGUST	1,2	2,2	2,7	-3,9	-4,5	-0,2	5,3	6,2
SEPTEMBER	1,2	2,4	2,9	15,0	7,2	2,3	5,0	9,1
OKTOBER	25,1	17,2	18,6	19,5	19,6	13,9	32,0	33,1
NOVEMBER	1,4	0,8	0,7	-5,0	15,6	20,4	4,7	4,5
DEZEMBER	1,8	1,1	1,0	-9,5	-4,4	-3,4	39,6	40,1
1993 JANUAR	5,9	2,4	2,2	6,3	-10,9	-8,4	-68,0	-68,6
FEBRUAR	-1,7	-2,1	-1,9	-4,6	-7,2	-3,9	29,7	31,1
MAERZ	1,7	2,3	2,2	18,5	15,3	3,5	43,8	44,3
VERAENDERUNG GEGEN VORJAHRESZEITRAUM IN %								
1993 JAN.-MAERZ	41,9	24,0	26,7	16,3	33,7	36,7	26,9	29,1
1992 MAERZ	3,1	-4,2	-3,3	6,9	35,9	26,2	40,0	44,6
APRIL	4,4	1,9	3,8	6,1	34,2	32,5	31,4	37,4
MAI	2,5	0,9	2,1	0,6	20,0	25,6	23,9	27,7
JUNI	0,0	-0,3	1,4	7,0	29,9	28,7	29,2	34,3
JULI	5,0	6,4	8,9	6,1	29,5	34,8	32,9	36,7
AUGUST	9,0	10,9	13,3	8,9	26,6	37,9	41,5	47,2
SEPTEMBER	11,8	15,2	16,6	17,0	42,9	47,3	45,2	50,0
OKTOBER	37,2	21,2	25,9	22,0	38,8	40,3	48,9	57,1
NOVEMBER	38,2	20,6	24,6	15,0	40,4	43,7	40,5	46,7
DEZEMBER	39,0	21,6	25,1	19,5	42,9	34,0	44,6	50,2
1993 JANUAR	43,6	24,8	27,0	11,4	32,2	40,2	8,7	10,4
FEBRUAR	40,2	21,8	24,1	12,9	32,0	37,0	26,0	28,3
MAERZ	41,8	25,3	29,1	24,3	36,6	33,0	40,1	42,5

*) ERGEBNISSE DER ZUR BAUBERICHTERSTATTUNG MELDEPFLICHTIGEN BETRIEBE (S. ERLAEUTERUNGEN).

1) SIEHE HINWEIS ZU DEN BAUBERICHTERSTATTUNGEN IN DEN NEUEN LAENDERN UND BERLIN-OST, S.6,7.

BAUBERICHTERSTATTUNG

2 AUSBAUGEWERBE

2.3 BESCHAEFFTIGTE UND UMSATZ *)

INSTALLATION VON HEIZUNGS-, LUEFTUNGS-, KLIMA- UND GESUNDHEITSTECHNISCHEN ANLAGEN (SYPRO-NR. 7640)

ZEITRAUM	BETRIEBE INSGESAMT	BESCHAEFTIGTE		GELEISTETE ARBEITS- STUNDEN	BRUTTO- LOHN- SUMME	BRUTTO- GEHALT- SUMME	GESAMT- UMSATZ	DAR. BAUGEWERB- LICHER UMSATZ
		INSGESAMT	DAR. ARBEITER					
		ANZAHL						
DEUTSCHLAND								
1992 JAN.-MAERZ	1 750	90 938	66 672	28 416	642,0	305,5	2 982,5	2 860,5
1993 JAN.-MAERZ	2 033	99 821	73 277	30 230	721,2	353,6	3 113,1	2 992,4
1991 MAERZ	1 614	83 922	61 040	8 400	176,5	88,6	830,3	790,6
APRIL	1 611	84 079	61 087	8 810	186,3	91,4	893,8	851,9
MAI	1 614	83 625	60 612	8 470	193,9	95,1	900,7	859,2
JUNI	1 615	84 044	60 762	8 445	193,7	108,6	1 021,6	975,8
JULI	1 616	84 163	61 118	9 001	204,5	99,1	1 075,2	1 030,9
AUGUST	1 621	85 986	62 576	8 629	204,4	95,8	1 031,5	989,4
SEPTEMBER	1 625	87 273	63 716	9 011	201,2	95,7	1 120,0	1 076,8
OKTOBER	1 732	90 263	66 244	10 156	228,9	99,0	1 213,9	1 162,7
NOVEMBER	1 740	90 796	66 795	9 571	257,6	128,4	1 368,2	1 315,7
DEZEMBER	1 746	90 856	66 748	8 641	231,4	112,7	2 010,0	1 949,3
1992 JANUAR	1 744	90 741	66 641	9 546	221,5	99,1	905,9	868,8
FEBRUAR	1 752	91 038	66 721	9 198	203,7	102,6	1 002,8	964,0
MAERZ	1 755	91 036	66 655	9 672	216,8	103,7	1 073,8	1 027,7
APRIL	1 766	91 050	66 672	9 499	221,5	105,9	1 083,6	1 043,6
MAI	1 769	90 693	66 286	8 893	214,6	110,1	1 089,6	1 050,4
JUNI	1 777	91 350	66 603	9 402	238,7	121,2	1 193,7	1 149,3
JULI	1 778	91 253	66 757	9 575	243,2	121,5	1 283,8	1 243,4
AUGUST	1 777	93 201	68 424	9 032	231,3	114,9	1 209,2	1 169,6
SEPTEMBER	1 778	94 181	69 166	10 065	236,6	112,4	1 332,4	1 287,3
OKTOBER	1 960	99 023	72 974	10 792	254,9	114,4	1 515,2	1 467,3
NOVEMBER	1 985	99 690	73 505	10 432	292,5	154,4	1 728,7	1 675,8
DEZEMBER	2 002	99 647	73 467	9 746	272,1	130,2	2 614,5	2 552,9
1993 JANUAR	2 021	99 764	73 364	9 638	238,1	117,4	972,6	938,9
FEBRUAR	2 036	99 785	73 226	9 641	229,7	117,6	975,1	934,3
MAERZ	2 042	99 914	73 240	10 951	253,4	118,6	1 165,3	1 119,3
VERAENDERUNG GEGEN VORMONAT IN %								
1991 MAERZ	0,5	0,2	0,5	1,0	2,1	0,6	5,5	4,1
APRIL	-0,2	0,2	0,0	4,9	5,5	3,2	7,6	7,8
MAI	0,2	-0,5	-0,7	-3,9	4,1	4,1	0,8	0,9
JUNI	0,1	0,5	0,2	-0,3	-0,1	12,1	13,4	13,6
JULI	0,1	0,1	0,6	6,6	5,6	-7,0	5,3	5,7
AUGUST	0,3	2,2	2,4	-4,1	-0,1	-3,3	-4,1	-4,0
SEPTEMBER	0,2	1,5	1,8	4,4	-1,6	-0,2	8,6	8,8
OKTOBER	6,6	3,4	4,0	12,7	13,8	3,5	8,4	8,0
NOVEMBER	0,5	0,6	0,8	-5,8	12,5	29,7	12,7	13,2
DEZEMBER	0,3	0,1	-0,1	-9,7	-10,2	-12,2	46,9	48,2
1992 JANUAR	-0,1	-0,1	-0,2	10,5	-4,3	-12,1	-54,9	-55,4
FEBRUAR	0,5	0,3	0,1	-3,6	-8,0	3,5	10,7	11,0
MAERZ	0,2	0,0	-0,1	5,2	6,4	1,1	7,1	6,6
APRIL	0,6	0,0	0,0	-1,8	2,2	3,0	0,9	1,5
MAI	0,2	-0,4	-0,6	-6,4	-3,1	3,1	0,6	0,7
JUNI	0,5	0,7	0,5	5,7	11,2	10,1	9,6	9,4
JULI	0,1	-0,1	0,2	1,8	1,9	0,2	7,5	8,2
AUGUST	-0,1	2,1	2,5	-5,7	-4,9	-5,4	-5,8	-5,9
SEPTEMBER	0,1	1,1	1,1	11,4	2,3	-2,2	10,2	10,1
OKTOBER	10,2	5,1	5,5	7,2	7,7	1,8	13,7	14,0
NOVEMBER	1,3	0,7	0,7	-3,3	14,7	34,9	14,1	14,2
DEZEMBER	0,9	0,0	-0,1	-6,6	-7,0	-15,6	51,2	52,3
1993 JANUAR	0,9	0,1	-0,1	-1,1	-12,5	-9,8	-62,8	-63,2
FEBRUAR	0,7	0,0	-0,2	0,0	-3,5	0,1	0,3	-0,5
MAERZ	0,3	0,1	0,0	13,6	10,3	0,9	19,6	19,8
VERAENDERUNG GEGEN VORJAHRESZEITRAUM IN %								
1993 JAN.-MAERZ	16,1	9,8	9,9	6,4	12,3	15,7	4,4	4,6
1992 MAERZ	8,7	8,5	9,2	15,1	22,8	17,1	29,3	30,0
APRIL	9,6	8,3	9,2	7,8	18,9	17,0	21,2	22,5
MAI	9,6	8,4	9,4	5,0	10,7	15,8	21,0	22,3
JUNI	10,0	8,7	9,6	11,3	23,3	13,7	16,9	17,8
JULI	10,0	8,4	9,2	6,4	18,9	22,6	19,4	20,6
AUGUST	9,6	8,4	9,3	4,7	13,1	20,0	17,2	18,2
SEPTEMBER	9,4	7,9	8,6	11,7	17,6	17,5	19,0	19,5
OKTOBER	13,2	9,7	10,2	6,3	11,4	15,5	24,8	26,2
NOVEMBER	14,1	9,8	10,0	9,0	13,5	20,2	26,3	27,4
DEZEMBER	14,7	9,7	10,1	12,8	17,6	15,5	30,1	31,0
1993 JANUAR	15,9	9,9	10,1	1,0	7,5	18,4	7,4	8,1
FEBRUAR	16,2	9,6	9,7	4,8	12,7	14,6	-2,8	-3,1
MAERZ	16,4	9,8	9,9	13,2	16,9	14,3	8,5	8,9

*) ERGEBNISSE DER ZUR BAUBERICHTERSTATTUNG MELDEPFLICHTIGEN BETRIEBE (S. ERLAEUTERUNGEN).

BAUBERICHTERSTATTUNG

2 AUSBAUGEWERBE

2.3 BESCHAEFTIGTE UND UMSATZ *)

INSTALLATION VON HEIZUNGS-, LUEFTUNGS-, KLIMA- UND GESUNDHEITSTECHNISCHEN ANLAGEN (SYPRO-NR. 7640)

ZEITRAUM	BETRIEBE INSGESAMT	BESCHAEFTIGTE		GELEISTETE ARBEITS- STUNDEN	BRUTTO- LOHN- SUMME	BRUTTO- GEHALT- SUMME	GESAMT- UMSATZ	DAR. BAUGEWERB- LICHER UMSATZ
		INSGESAMT	DAR. ARBEITER					
		ANZAHL						
FRUEHERES BUNDESGBEIT								
1992 JAN.-MAERZ	1 541	73 620	52 944	22 619	548,0	274,3	2 590,2	2 498,1
1993 JAN.-MAERZ	1 652	77 148	55 159	22 754	583,1	306,6	2 572,7	2 478,2
1991 MAERZ	1 473	69 086	49 784	6 930	156,0	80,7	749,3	719,2
APRIL	1 470	69 063	49 717	7 255	164,8	83,3	796,5	765,2
MAI	1 470	68 843	49 441	6 962	171,8	86,8	808,2	777,5
JUNI	1 466	69 224	49 584	6 947	172,1	98,1	907,8	872,6
JULI	1 463	69 379	49 897	7 426	178,9	90,3	951,6	920,6
AUGUST	1 462	70 849	51 023	7 108	178,9	87,2	911,9	881,6
SEPTEMBER	1 464	71 454	51 554	7 316	175,0	86,8	978,6	947,2
OKTOBER	1 547	73 907	53 445	8 231	197,4	89,8	1 056,7	1 019,2
NOVEMBER	1 550	74 185	53 786	7 710	224,3	118,5	1 177,0	1 136,8
DEZEMBER	1 550	73 991	53 509	7 073	199,6	101,5	1 759,7	1 712,8
1992 JANUAR	1 539	73 600	53 030	7 592	189,7	89,3	798,1	770,6
FEBRUAR	1 542	73 659	52 995	7 341	173,5	92,1	877,4	847,5
MAERZ	1 541	73 600	52 808	7 686	184,8	92,8	914,7	880,0
APRIL	1 547	73 619	52 872	7 644	189,0	95,7	933,8	902,6
MAI	1 546	73 262	52 500	7 142	182,7	98,6	941,0	910,2
JUNI	1 551	73 890	52 824	7 506	203,5	108,9	1 007,9	970,7
JULI	1 548	73 766	52 958	7 658	206,1	108,6	1 101,4	1 068,6
AUGUST	1 549	75 340	54 248	7 244	196,2	102,5	995,2	963,9
SEPTEMBER	1 547	75 980	54 695	7 958	199,7	100,0	1 121,0	1 088,0
OKTOBER	1 641	78 420	56 542	8 323	210,8	100,5	1 245,1	1 207,5
NOVEMBER	1 651	78 450	56 530	8 025	244,4	137,2	1 436,6	1 394,6
DEZEMBER	1 655	78 099	56 190	7 640	223,9	114,4	2 178,7	2 129,8
1993 JANUAR	1 653	77 432	55 522	7 261	193,7	102,1	847,4	819,0
FEBRUAR	1 653	77 051	55 040	7 266	185,8	101,9	798,3	766,9
MAERZ	1 651	76 981	54 914	8 227	203,6	102,6	927,0	892,3
VERAENDERUNG GEGEN VORMONAT IN %								
1991 MAERZ	0,0	-0,1	-0,2	1,6	1,9	-0,1	4,0	4,1
APRIL	-0,2	0,0	-0,1	4,7	5,6	3,2	6,3	6,4
MAI	0,0	-0,3	-0,6	-4,0	4,2	4,2	1,5	1,6
JUNI	-0,3	0,6	0,3	-0,2	0,2	13,0	12,3	12,2
JULI	-0,2	0,2	0,6	6,9	4,5	-7,9	4,8	5,5
AUGUST	-0,1	2,1	2,3	-4,3	-0,5	-3,5	-4,2	-4,2
SEPTEMBER	0,1	0,9	1,0	3,0	-2,2	-0,5	7,3	7,4
OKTOBER	5,7	3,4	3,7	12,5	12,8	3,5	8,0	7,6
NOVEMBER	0,2	0,4	0,6	-8,3	13,6	32,0	11,4	11,5
DEZEMBER	0,0	-0,3	-0,5	-8,3	-11,0	-14,3	49,5	50,7
1992 JANUAR	-0,7	-0,5	-0,9	7,3	-4,9	-12,0	-54,6	-55,0
FEBRUAR	0,2	0,1	-0,1	-3,3	-8,6	3,1	9,9	10,0
MAERZ	-0,1	-0,1	-0,4	4,7	6,5	0,8	4,2	3,8
APRIL	0,4	0,0	0,1	-0,5	2,3	3,0	2,1	2,6
MAI	-0,1	-0,5	-0,7	-6,6	-3,3	3,1	0,8	0,8
JUNI	0,3	0,9	0,6	5,1	11,4	10,4	7,1	6,6
JULI	-0,2	-0,2	0,3	2,2	1,2	-0,3	9,3	10,1
AUGUST	0,1	2,1	2,4	-5,5	-4,8	-5,6	-9,6	-9,8
SEPTEMBER	-0,1	0,8	0,8	9,9	1,8	-2,4	12,6	12,9
OKTOBER	6,1	3,2	3,4	4,6	5,6	0,5	11,1	11,0
NOVEMBER	0,6	0,0	0,0	-3,6	16,0	36,6	15,4	15,5
DEZEMBER	0,2	-0,4	-0,6	-4,8	-8,4	-16,6	51,7	52,7
1993 JANUAR	-0,1	-0,9	-1,2	-5,0	-13,5	-10,8	-61,1	-61,5
FEBRUAR	0,0	-0,5	-0,9	0,1	-4,1	-0,1	-5,8	-6,4
MAERZ	-0,1	-0,1	-0,2	13,2	9,6	0,6	16,1	16,3
VERAENDERUNG GEGEN VORJAHRESZEITRAUM IN %								
1993 JAN.-MAERZ	7,2	4,8	4,2	0,6	6,4	11,8	-0,7	-0,8
1992 MAERZ	4,6	6,5	6,1	10,9	18,4	15,0	22,1	22,4
APRIL	5,2	6,6	6,3	5,4	14,7	14,8	17,2	17,9
MAI	5,2	6,4	6,2	2,6	6,3	13,6	16,4	17,1
JUNI	5,8	6,7	6,5	8,0	18,3	11,0	11,0	11,2
JULI	5,8	6,3	6,1	3,3	14,6	20,2	15,7	16,1
AUGUST	6,0	6,3	6,3	1,9	9,7	17,5	9,1	9,3
SEPTEMBER	5,7	6,3	6,1	8,8	14,1	15,3	14,6	14,9
OKTOBER	6,1	6,1	5,8	1,1	6,8	12,0	17,8	18,5
NOVEMBER	6,5	5,7	5,1	4,1	9,0	15,8	22,1	22,7
DEZEMBER	6,8	5,6	5,0	8,0	12,2	12,7	23,8	24,3
1993 JANUAR	7,4	6,2	4,7	-4,4	2,1	14,3	6,2	6,3
FEBRUAR	7,2	4,6	3,9	-1,0	7,1	10,7	-9,0	-9,5
MAERZ	7,1	4,6	4,0	7,0	10,2	10,5	1,4	1,4

*) ERGEBNISSE DER ZUR BAUBERICHTERSTATTUNG MELDEPFLICHTIGEN BETRIEBE (S. ERLAEUTERUNGEN).

BAUBERICHTERSTATTUNG

2 AUSBAUGEWERBE

2.3 BESCHAFTIGTE UND UMSATZ *)

INSTALLATION VON HEIZUNGS-, LUEFTUNGS-, KLIMA- UND GESUNDHEITSTECHNISCHEN ANLAGEN (SYPRO-NR. 7640)

ZEITRAUM	BETRIEBE INSGESAMT	BESCHAFTIGTE		GELEISTETE ARBEITS- STUNDEN	BRUTTO- LOHN- SUMME	BRUTTO- GEHALT- SUMME	GESAMT- UMSATZ	DAR.	
		INSGESAMT	DAR.					BAUGEWERB- LICHER UMSATZ	
			ARBEITER						
		ANZAHL	1 000 STD. MILL. DM						
NEUE LAENDER UND BERLIN-OST 1)									
1992 JAN.-MAERZ	210	17 319	13 728	5 797	94,0	31,2	392,4	362,3	
1993 JAN.-MAERZ	381	22 673	18 118	7 476	138,2	47,0	540,4	514,2	
1991 MAERZ	141	14 836	11 256	1 470	20,5	7,8	81,0	71,4	
APRIL	141	15 016	11 350	1 555	21,5	8,1	97,3	86,7	
MAI	144	14 782	11 171	1 508	22,1	8,3	92,5	81,7	
JUNI	149	14 820	11 178	1 498	21,6	8,5	113,8	103,1	
JULI	153	14 784	11 221	1 575	24,6	8,8	123,6	110,4	
AUGUST	159	15 137	11 553	1 523	25,5	8,6	119,6	107,8	
SEPTEMBER	161	15 819	12 162	1 695	26,2	8,9	141,5	129,7	
OKTOBER	185	16 356	12 799	1 925	31,5	9,3	157,2	143,5	
NOVEMBER	190	16 611	13 009	1 861	33,4	9,9	191,3	178,9	
DEZEMBER	196	16 865	13 239	1 568	31,9	11,2	250,4	236,5	
1992 JANUAR	205	17 141	13 611	1 954	31,7	9,8	107,8	98,2	
FEBRUAR	210	17 379	13 726	1 857	30,2	10,5	125,4	116,5	
MAERZ	214	17 436	13 847	1 986	32,0	10,9	159,2	147,6	
APRIL	219	17 431	13 800	1 855	32,5	11,2	149,8	141,0	
MAI	223	17 421	13 786	1 751	32,0	11,5	148,6	140,3	
JUNI	226	17 460	13 779	1 896	35,2	12,3	185,9	178,6	
JULI	230	17 497	13 799	1 907	37,2	12,9	182,4	174,8	
AUGUST	228	17 861	14 176	1 788	35,0	12,4	214,0	205,6	
SEPTEMBER	231	18 201	14 471	2 107	36,9	12,4	211,3	199,3	
OKTOBER	319	20 603	16 432	2 469	44,1	13,9	270,1	259,8	
NOVEMBER	334	21 240	16 975	2 407	48,1	17,1	292,1	281,2	
DEZEMBER	347	21 548	17 277	2 106	48,2	15,8	435,8	423,1	
1993 JANUAR	368	22 332	17 842	2 377	44,5	15,3	125,3	119,9	
FEBRUAR	383	22 734	18 186	2 375	43,9	15,6	176,8	167,3	
MAERZ	391	22 953	18 326	2 724	49,8	16,0	238,3	227,0	
VERAENDERUNG GEGEN VORMONAT IN %									
1991 MAERZ	6,0	1,5	3,7	-1,5	3,0	7,9	21,5	4,0	
APRIL	0,0	1,2	0,8	5,8	4,8	3,1	20,2	21,4	
MAI	2,1	-1,6	-1,6	-3,0	3,0	2,6	-5,0	-5,8	
JUNI	3,5	0,3	0,1	-0,7	-2,3	2,3	23,1	26,3	
JULI	2,7	-0,2	0,4	5,1	13,9	3,5	8,6	7,0	
AUGUST	3,9	2,4	3,0	-3,3	3,5	-1,4	-3,3	-2,3	
SEPTEMBER	1,3	4,5	5,3	11,3	2,8	3,5	18,3	20,3	
OKTOBER	14,9	3,4	5,2	13,6	20,2	3,6	11,1	10,7	
NOVEMBER	2,7	1,6	1,6	-3,3	5,9	7,2	21,7	24,6	
DEZEMBER	3,2	1,5	1,8	-15,7	-4,4	13,0	30,9	32,2	
1992 JANUAR	4,6	1,6	2,8	24,6	-0,4	-12,6	-56,9	-58,5	
FEBRUAR	2,4	1,4	0,8	-5,0	-4,7	7,4	16,3	18,7	
MAERZ	1,9	0,3	0,9	6,9	5,7	3,3	26,9	26,7	
APRIL	2,3	0,0	-0,3	-6,6	1,7	3,1	-5,9	-4,5	
MAI	1,8	-0,1	-0,1	-5,6	-1,7	2,8	-0,8	-0,5	
JUNI	1,3	0,2	-0,1	8,3	10,2	6,9	25,1	27,3	
JULI	1,8	0,2	0,1	0,6	5,6	5,1	-1,9	-2,2	
AUGUST	-0,9	2,1	2,7	-6,2	-5,7	-3,8	17,3	17,7	
SEPTEMBER	1,3	1,9	2,1	17,8	5,4	-0,4	-1,2	-3,1	
OKTOBER	38,1	13,2	13,6	17,2	19,5	12,2	27,8	30,3	
NOVEMBER	4,7	3,1	3,3	-2,5	8,9	23,2	8,2	8,3	
DEZEMBER	3,9	1,5	1,8	-12,5	0,2	-7,5	49,2	50,4	
1993 JANUAR	6,1	3,6	3,3	12,9	-7,6	-3,2	-71,3	-71,7	
FEBRUAR	4,1	1,8	1,9	-0,1	-1,3	2,0	41,1	39,6	
MAERZ	2,1	1,0	0,8	14,7	13,4	2,3	34,8	35,7	
VERAENDERUNG GEGEN VORJAHRESZEITRAUM IN %									
1993 JAN.-MAERZ	81,6	30,9	32,0	29,0	47,1	50,6	37,7	41,9	
1992 MAERZ	51,8	17,5	23,0	35,1	55,9	38,9	98,5	106,7	
APRIL	55,3	16,1	21,6	19,3	51,3	39,0	53,9	62,6	
MAI	54,9	17,9	23,4	16,1	44,4	39,2	60,7	71,7	
JUNI	51,7	17,8	23,3	26,6	62,8	45,5	63,3	73,2	
JULI	50,3	18,4	23,0	21,1	50,9	47,8	47,6	58,4	
AUGUST	43,4	18,0	22,7	17,4	37,4	44,2	78,9	90,7	
SEPTEMBER	49,5	15,1	19,0	24,3	40,9	38,8	49,4	53,7	
OKTOBER	72,4	26,0	28,4	28,3	40,1	50,2	71,8	81,0	
NOVEMBER	75,8	27,9	30,5	29,3	44,1	72,6	52,7	57,2	
DEZEMBER	77,0	27,8	30,5	34,3	51,1	41,3	74,0	78,9	
1993 JANUAR	79,5	30,3	31,1	21,6	40,1	56,6	16,2	22,1	
FEBRUAR	82,4	30,8	32,5	27,9	45,2	48,6	41,0	43,6	
MAERZ	82,7	31,6	32,3	37,2	55,7	47,2	49,7	53,8	

*) ERGEBNISSE DER ZUR BAUBERICHTERSTATTUNG MELDEPFLICHTIGEN BETRIEBE (S. ERLAEUTERUNGEN).

1) SIEHE HINWEIS ZU DEN BAUBERICHTERSTATTUNGEN IN DEN NEUEN LAENDERN UND BERLIN-OST, S.6,7.

BAUBERICHTERSTATTUNG
2 AUSBAUGEWERBE
2.4 BESCHAEFTIGTE UND UMSATZ NACH LAENDERN *)

ZEITRAUM	BETRIEBE INSGESAMT	BESCHAEFTIGTE		GELEISTETE ARBEITS- STUNDEN	BRUTTO- LOHN- SUMME	BRUTTO- GEHALT- SUMME	GESAMT- UMSATZ	DAR. BAUGEWERB- LICHER UMSATZ
		INSGESAMT	DAR. ARBEITER					
DEUTSCHLAND								
1992 MAERZ	6 936	304 612	243 873	35 716	765,2	248,0	3 185,9	3 005,3
1993 FEBRUAR	7 701	323 432	257 962	33 491	773,6	279,8	2 619,4	2 459,2
MAERZ	7 718	325 206	259 734	38 823	869,2	282,2	3 445,7	3 261,0
FRUEHERES BUNDESGBIET								
1992 MAERZ	5 743	235 966	187 362	27 429	639,1	211,8	2 667,0	2 528,1
1993 FEBRUAR	6 072	243 103	191 372	25 042	622,4	233,8	2 117,2	1 998,7
MAERZ	6 068	243 799	192 225	28 881	696,5	235,0	2 769,3	2 632,5
NEUE LAENDER UND BERLIN-OST								
1992 MAERZ	1 193	68 646	56 511	8 287	126,1	36,2	518,9	477,2
1993 FEBRUAR	1 629	80 329	66 590	8 449	151,2	46,0	502,2	460,5
MAERZ	1 650	81 407	67 509	9 942	172,7	47,2	676,5	628,5
BADEN-WUERTTEMBERG								
1992 MAERZ	806	35 038	27 462	3 763	103,1	34,6	431,3	406,1
1993 FEBRUAR	834	35 893	27 956	3 350	99,4	37,9	312,3	292,8
MAERZ	835	35 979	28 014	4 018	112,1	38,3	431,5	410,4
BAYERN								
1992 MAERZ	1 203	50 621	39 905	5 778	128,8	44,7	545,8	515,8
1993 FEBRUAR	1 260	51 203	39 841	5 083	122,5	49,1	431,6	411,7
MAERZ	1 258	51 781	40 388	6 016	137,9	49,2	551,9	526,8
BERLIN								
1992 MAERZ	474	23 695	19 367	2 769	64,6	18,7	217,4	208,5
1993 FEBRUAR	541	24 830	20 311	2 549	64,4	20,5	180,4	175,5
MAERZ	540	24 935	20 413	2 922	72,2	21,5	236,1	231,6
BRANDENBURG								
1992 MAERZ	156	8 079	6 568	961	14,6	4,3	56,6	51,7
1993 FEBRUAR	201	9 379	7 774	969	17,2	5,3	56,1	51,9
MAERZ	205	9 603	7 978	1 161	20,3	5,5	76,0	70,7
BREMEN								
1992 MAERZ	79	3 704	2 896	439	9,7	3,3	47,9	43,5
1993 FEBRUAR	75	3 556	2 581	377	9,0	4,1	32,8	29,0
MAERZ	76	3 557	2 623	420	10,4	3,7	40,5	35,0
HAMBURG								
1992 MAERZ	242	9 445	7 444	1 090	28,2	9,7	108,7	106,5
1993 FEBRUAR	246	9 622	7 472	1 057	27,8	11,2	123,7	121,2
MAERZ	247	9 691	7 553	1 159	31,3	10,7	120,1	118,3
HESSEN								
1992 MAERZ	535	23 163	18 032	2 660	61,5	24,1	282,9	262,1
1993 FEBRUAR	626	24 993	19 529	2 565	62,7	26,3	261,4	241,4
MAERZ	627	24 949	19 423	2 946	69,7	26,5	310,2	288,9
MECKLENBURG-VORPOMMERN								
1992 MAERZ	127	6 478	5 399	765	11,6	3,1	48,9	45,3
1993 FEBRUAR	162	6 997	5 949	756	13,1	3,5	40,3	37,7
MAERZ	163	6 959	5 933	890	15,0	3,7	62,1	59,4

*) ERGEBNISSE ZUR BAUBERICHTERSTATTUNG MELDEPFLICHTIGER BETRIEBE (S. ERLAEUTERUNGEN).

BAUBERICHTERSTATTUNG
2 AUSBAUGEWERBE
2.4 BESCHAEFTIGTE UND UMSATZ NACH LAENDERN *)

ZEITRAUM	BETRIEBE INSGESAMT	BESCHAEFTIGTE		GELEISTETE ARBEITS- STUNDEN	BRUTTO- LOHN- SUMME	BRUTTO- GEHALT- SUMME	GESAMT- UMSATZ	DAR. BAUGEWERB- LICHER UMSATZ
		INSGESAMT	DAR. ARBEITER					
	ANZAHL				1 000 STD.	MILL. DM		
NIEDERSACHSEN								
1992 MAERZ	611	22 996	18 782	2 883	59,6	16,1	251,1	238,7
1993 FEBRUAR	662	24 132	19 707	2 688	59,8	18,2	195,7	184,6
MAERZ	660	23 897	19 500	3 008	66,2	17,8	261,8	247,9
NORDRHEIN-WESTFALEN								
1992 MAERZ	1 328	52 222	41 462	6 205	142,8	47,8	597,9	571,7
1993 FEBRUAR	1 376	53 487	41 992	5 705	137,7	52,0	456,9	430,0
MAERZ	1 374	53 641	42 337	6 559	153,8	52,6	620,1	589,2
RHEINLAND-PFALZ								
1992 MAERZ	229	9 628	7 597	1 131	23,9	8,0	105,2	100,9
1993 FEBRUAR	229	9 368	7 356	994	23,3	8,9	68,3	65,5
MAERZ	230	9 391	7 355	1 074	25,2	9,0	108,2	105,4
SAARLAND								
1992 MAERZ	80	3 078	2 418	359	8,0	3,0	35,2	33,4
1993 FEBRUAR	84	3 286	2 548	329	7,8	3,5	30,1	28,2
MAERZ	84	3 313	2 570	398	8,9	3,4	40,5	38,4
SACHSEN								
1992 MAERZ	336	21 402	17 491	2 557	38,1	11,6	171,0	155,3
1993 FEBRUAR	418	23 658	19 403	2 435	43,4	13,9	139,3	126,0
MAERZ	425	24 082	19 749	2 882	48,8	14,3	199,3	182,9
SACHSEN-ANHALT								
1992 MAERZ	252	13 953	11 657	1 789	25,8	6,8	102,3	95,3
1993 FEBRUAR	364	17 097	14 231	1 864	31,5	9,5	104,0	96,0
MAERZ	365	17 198	14 352	2 144	35,6	9,6	134,7	126,0
SCHLESWIG-HOLSTEIN								
1992 MAERZ	259	9 289	7 518	1 139	23,6	6,5	97,7	90,6
1993 FEBRUAR	270	9 513	7 632	1 031	22,6	6,9	73,4	65,4
MAERZ	270	9 492	7 624	1 168	25,4	7,1	98,6	90,4
THUERINGEN								
1992 MAERZ	219	11 821	9 875	1 428	21,4	5,8	86,0	80,0
1993 FEBRUAR	353	16 418	13 680	1 739	31,1	9,1	113,2	101,4
MAERZ	360	16 738	13 922	2 058	35,5	9,3	153,0	139,7

*) ERGEBNISSE ZUR BAUBERICHTERSTATTUNG MELDEPFLICHTIGER BETRIEBE (S. ERLAEUTERUNGEN).

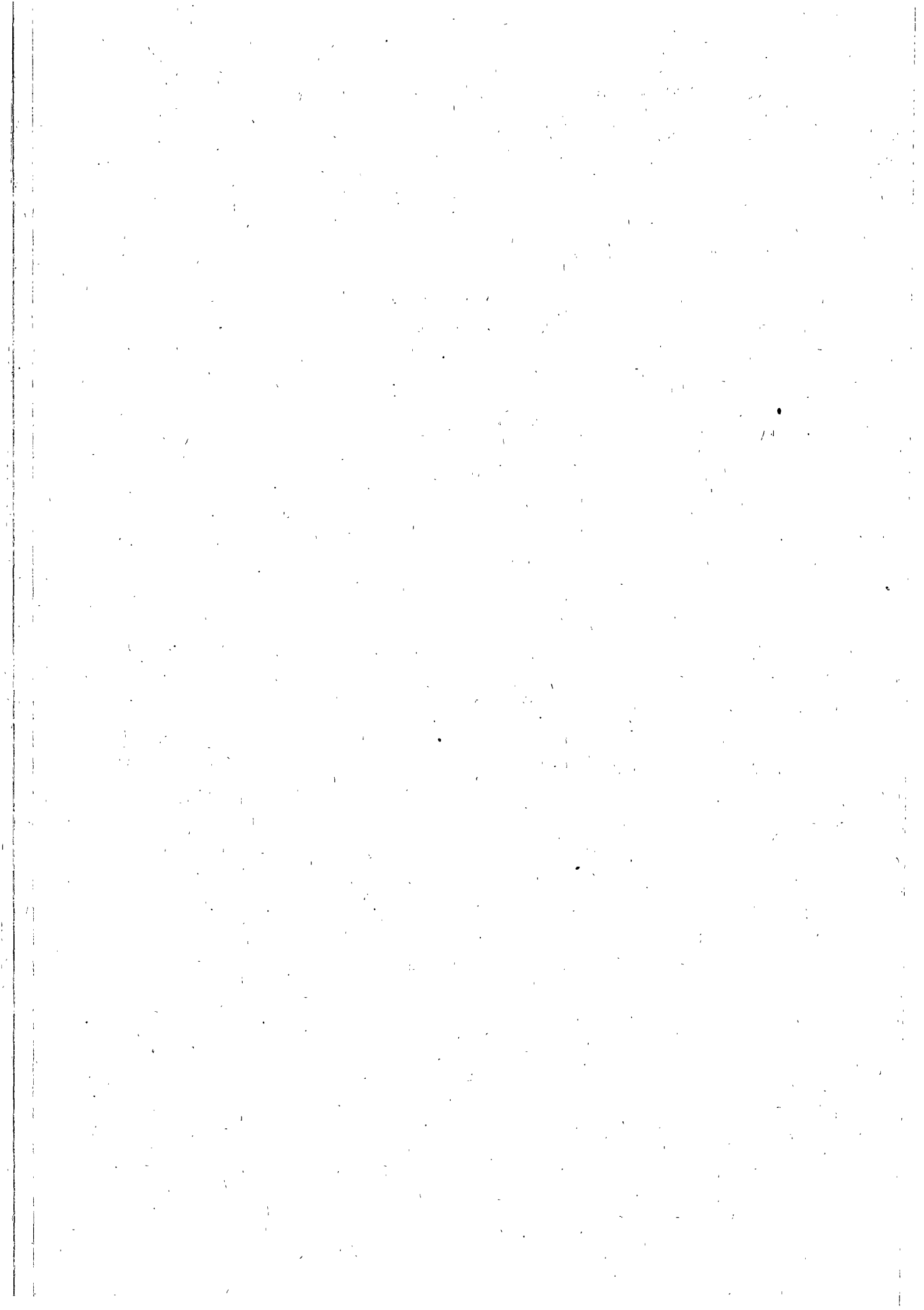

BAUTAETIGKEIT
1 LANGFRISTIGE UEBERSICHTEN
1.1 BAUGENEHMIGUNGEN
1.1.1 HOCHBAU INSGESAMT

FRUEHERES BUNDESGBEIT

JAHR	ERRICHTUNG NEUER GEBAEUDE														WOHNUNGEN INS- GESAMT 2)
	WOHNGBAEUDE 1)							NICHTWOHNGBAEUDE							
	GE- BAEUE	RAUM- INHALT	WOHNUNGEN			VERAN- SCHLAGTE KOSTEN DES BAUWERKES	GE- BAEUE	RAUM- INHALT	WOH- NUNGEN	WOHN- FLAECHE	NUTZ- FLAECHE	VERAN- SCHLAGTE KOSTEN DES BAUWERKES			
			ZU- SAMMEN	IN GEBAEUDEN 3) MIT...WOHNUNGEN											
				1	2								3	0.M.	
ANZAHL	1000 M3	ANZAHL			1000 M2	MILL.DM	ANZAHL	1000 M3	ANZAHL		1000 M2	MILL.DM	ANZAHL		
1982	131574	165352	305476	150953	148636	27356	3494	51112.4	31810	140548	8632	724	23708	28266.5	335007
1983	163880	202712	384859	185279	192489	33779	4648	64765.6	38580	161775	10383	876	27652	32387.0	419655
1984	135869	159632	308923	152363	149268	26832	3720	51994.2	30085	119599	7119	587	20103	23867.8	336080
1985	115823	125018	226587	131940	89495	20681	3099	40649.6	30011	127915	6590	553	21255	25107.9	252248
1986	115999	116709	195711	132251	60684	19081	2944	37564.3	30209	140296	6450	523	23082	28532.7	219205
1987	109451	107700	169566	116809	51513	17467	2863	35442.4	30441	144392	5493	469	23785	29567.7	190696
1988	120931	120721	191233	128251	61040	19740	3312	40058.1	32019	155050	6140	521	25621	33710.4	214252
1989	136255	145684	245642	141056	101044	24363	4358	49604.7	33510	174512	7106	616	28714	35236.4	276042
1990	152957	181361	331652	154392	172171	31063	5742	63377.8	34849	189034	8448	711	31176	41253.4	391430
1991	142234	179517	340639	140786	192589	30835	6094	65932.6	35102	192540	9211	748	31677	44106.3	400607
1992P	157910	204853	394093	155224	228946	35132	7011	79468.8	33913	184747	10073	820	30780	47862.0	458807

1.1.2 FERTIGTEILBAU *)

JAHR	WOHNGBAEUDE 1)										NICHTWOHNGBAEUDE					WOHNUNGEN INS- GESAMT
	GE- BAEUDE	RAUM- INHALT	WOHNUNGEN								GE- BAEUDE	RAUM- INHALT	NUTZ- FLAECHE	VERAN- SCHLAGTE KOSTEN DES BAUWERKES		
			ZU- SAMMEN	IN GEBAEUDEN MIT ... WOHNUNGEN 3)				WOHN- FLAECHE	VERAN- SCHLAGTE KOSTEN DES BAUWERKES							
				1 ODER 2		3 O. MEHR										
				ANZAHL	1000 M3	%	ANZAHL			%					ANZAHL	
ANZAHL	1000 M3	%	ANZAHL	%	ANZAHL	%	1000 M2	MILL.DM	ANZAHL	1000 M3	%	1000 M2	MILL.DM	ANZAHL		
1982	13941	11659	7.1	20570	17779	11.8	2522	1.7	1930	3626.8	8452	56998	40.6	9076	8165.3	21252
1983	17861	14776	7.3	26468	22383	12.1	3919	2.0	2468	4793.2	10520	64524	39.9	10642	9639.7	27268
1984	14035	11360	7.1	21111	17648	11.6	3095	2.1	1943	3813.0	8817	51770	43.3	8264	7289.7	21599
1985	10576	8463	6.8	15083	13170	10.0	1703	1.9	1431	2852.1	8727	56812	44.4	8788	7667.0	15494
1986	10655	8492	7.3	14858	13272	10.0	1338	2.2	1420	2869.6	8491	59363	42.3	9347	8653.9	15219
1987	8965	6949	6.5	10801	10013	8.6	733	1.4	1144	2387.4	8512	59789	41.4	9448	8943.8	11150
1988	9449	7403	6.1	11397	10458	8.2	720	1.2	1231	2561.1	8959	67700	43.7	10495	9861.8	11784
1989	8925	7382	5.1	11765	10044	7.1	1280	1.3	1245	2609.6	9532	76956	44.1	11730	10986.1	12250
1990	9995	8870	4.9	15483	11247	7.3	3701	2.1	1522	3227.6	9971	84563	44.7	12857	12851.3	16028
1991	9914	8681	4.8	14990	11329	8.0	2889	1.5	1504	3285.1	10647	89028	46.2	13688	14336.5	15766
1992P	10549	9417	4.6	16313	12083	7.7	3205	1.4	1630	3746.9	9632	74258	40.2	11734	13361.7	16912

1.1.3 DURCHSCHNITTliche KOSTEN NEUERRICHTETER GEBAEUDE **)

JAHR	WOHNGBAEUDE 1)						NICHTWOHNGBAEUDE							
	DARUNTER MIT ... WOHNUNGEN 3)						DARUNTER							
	INSGESAMT						INSGESAMT							
	DM/M3	DM/M2	DM/M3	DM/M2	DM/M3	DM/M2	DM/M3	DM/M2	DM/M3	DM/M2	DM/M3	DM/M2	DM/M3	DM/M2
1982	309	1878	303	1975	319	1695	201	1192	515	2654	367	2053	159	972
1983	319	1925	314	2024	328	1748	200	1171	549	3092	378	2086	167	1010
1984	326	1944	320	2031	334	1776	200	1187	543	2809	390	2197	163	1005
1985	325	1971	321	2029	334	1807	196	1181	521	2612	389	2203	156	973
1986	325	1998	322	2029	336	1837	203	1236	497	2561	375	2179	161	1008
1987	329	2038	325	2068	341	1859	205	1243	513	2694	397	2259	163	1022
1988	332	2035	328	2072	347	1873	217	1316	600	3105	415	2353	167	1042
1989	340	2048	340	2129	340	1817	202	1227	520	2689	370	1943	164	1046
1990	349	2051	346	2143	354	1875	218	1323	523	2688	409	2216	169	1076
1991	367	2153	361	2249	376	1993	229	1392	636	3687	388	2104	176	1117
1992P	388	2277	381	2372	397	2119	259	1555	598	2973	437	2418	191	1205

1.2 BAUFERTIGSTELLUNGEN

JAHR	ERRICHTUNG NEUER GEBAEUDE														WOHNUNGEN INS- GESAMT 2)
	WOHNGBAEUDE 4)							NICHTWOHNGBAEUDE							
	GE- BAEUE	RAUM- INHALT	WOHNUNGEN			WOHN- FLAECHE	NUTZ- FLAECHE	VERAN- SCHLAGTE KOSTEN DES BAUWERKES	GE- BAEUE	RAUM- INHALT	WOH- NUNGEN	WOHN- FLAECHE	NUTZ- FLAECHE	VERAN- SCHLAGTE KOSTEN DES BAUWERKES	
			ZU- SAMMEN	IN GEBAEUDEN 3) MIT...WOHNUNGEN											
				1	2										
ANZAHL	1000 M3	ANZAHL			1000 M2	MILL.DM	ANZAHL	1000 M3	ANZAHL		1000 M2	MILL.DM	ANZAHL		
1982	159870	184821	315336	188958	126378	30342	3382	51016,7	35259	160532	13192	925	26683	29851,6	347002
1983	144225	173681	312217	167074	139841	28719	3470	51832,8	35031	147639	8631	741	24912	28965,5	340781
1984	155277	193817	366816	175987	183458	32352	4284	60684,9	34315	150794	9928	809	25586	30068,0	398373
1985	132403	154283	284438	151736	128176	25589	3541	49317,6	29974	123491	7444	630	20965	25426,4	312053
1986	120861	130281	227721	141425	83718	21412	3153	41867,5	28611	122388	5967	516	20244	23372,3	251940
1987	111727	116073	196112	125109	67589	18946	2872	37645,2	28296	124613	5282	448	20766	24734,1	217343
1988	114729	115063	186191	123379	60160	18693	2991	37579,9	30188	146615	6055	514	23761	31264,3	208621
1989	132474	133815	214438	140840	71621	21872	3738	44122,8	30955	148460	6118	526	24537	29339,0	238617
1990	123026	131641	224080	127349	93693	22066	3843	43954,0	30846	156048	6369	545	25495	31300,7	256488
1991	131271	150529	268931	133800	130341	25609	4800	51487,5	31680	167118	7020	592	27472	35325,3	314508
1992P	138490	171358	322128	137377	179253	29406	5644	62036,5	32553	174888	8408	674	28773	38773,3	374606

*) NUR ERRICHTUNG NEUER GEBAEUDE - DIE %-ANGABEN SIND ANTEILE AN HOCHBAU INSGESAMT.

**) VERANSCHLAGTE KOSTEN DES BAUWERKES JE M3 RAUMINHALT UND JE M2 WOHNFLAECHE IN WOHNGBAEUDEN BZGL. NUTZFLAECHE IN NICHTWOHNGBAEUDEN ZUM ZEITPUNKT DER BAUGENEHMIGUNG.

1) AB 1979 EINSCHL. WOHNHEIME.

2) EINSCHL. BAUMASSNAHMEN AN BESTEHENDEN GEBAEUDEN.

3) OHNE WOHNHEIME.

4) AB 1983 EINSCHL. WOHNHEIME.

BAUTAETIGKEIT
2 BAUGENEHMIGUNGEN
2.1 MONATLICHE ENTWICKLUNG

FRUEHERES BUNDESGBEIT

MONAT	INSGESAMT (EINSCHL. BAUMASSNAHMEN AN BESTEHENDEN GEBAEUDEN *)							
	GEBAEUDE/ BAUMASS- NAHMEN	NUTZ- FLAECHE	WOHNUNGEN		SONST. WOHN-EINHEITEN		WOHN- RAEUME	VERANSCHLAGTE KOSTEN DES BAUWERKES
			INS- GESAMT	WOHN- FLAECHE	INS- GESAMT	WOHN- FLAECHE		
	ANZAHL	1 000 M2	ANZAHL	1 000 M2	ANZAHL	1 000 M2	ANZAHL	1 000 DM
WOHN- UND NICHTWOHN- GEBAEUDE								
1991 MAERZ	20 897	3 143	30 984	2 908	477	17	137 063	10 232 678
APRIL	23 004	3 605	35 092	3 239	432	21	153 035	11 533 471
MAI	22 004	3 333	32 731	3 032	870	33	143 471	10 453 227
JUNI	25 022	3 989	37 279	3 444	548	18	161 829	11 965 081
JULI	25 526	4 069	38 530	3 508	1 292	33	167 044	12 726 373
AUGUST	23 508	3 984	35 124	3 253	1 654	38	154 033	11 926 607
SEPTEMBER	22 035	3 530	33 207	3 041	673	19	143 713	10 511 305
OKTOBER	23 329	3 838	35 718	3 259	502	17	153 976	12 245 458
NOVEMBER	19 598	3 480	32 400	2 848	869	28	135 734	10 191 169
DEZEMBER	18 309	3 273	33 026	2 825	784	34	135 627	10 539 577
1992 JANUAR	19 116	2 986	31 125	2 800	1 085	25	132 531	10 178 595
FEBRUAR	17 597	2 539	28 187	2 577	551	17	121 547	9 094 455
MAERZ	24 440	3 656	40 412	3 675	1 320	47	173 635	12 760 586
APRIL	20 901	3 473	33 254	3 082	809	22	146 349	12 222 824
MAI	25 902	3 486	40 663	3 783	369	13	177 962	12 863 659
JUNI	25 989	3 858	40 518	3 721	1 127	41	175 171	13 427 685
JULI	28 338	4 263	43 551	3 988	832	38	188 300	14 894 613
AUGUST	25 056	3 706	40 814	3 701	227	11	174 750	13 172 982
SEPTEMBER	24 015	3 423	40 254	3 584	698	32	168 922	12 765 627
OKTOBER	24 271	3 845	40 985	3 609	605	20	171 339	13 516 861
NOVEMBER	21 499	3 486	38 919	3 332	796	32	158 454	12 332 758
DEZEMBER	20 097	3 127	40 135	3 324	543	20	158 747	12 062 642
1993 JANUAR	17 840	2 520	31 859	2 714	199	18	128 842	9 996 998
FEBRUAR	18 786	2 544	31 844	2 837	264	14	133 941	10 156 587
MAERZ	25 922	3 497	44 865	4 019	1 080	31	188 705	14 185 004
WOHN- GEBAEUDE								
1991 MAERZ	16 558	423	30 264	2 848	450	16	134 505	5 975 155
APRIL	18 407	502	33 950	3 158	392	20	149 507	6 852 501
MAI	17 433	445	31 659	2 950	817	31	139 750	6 315 178
JUNI	19 735	516	36 137	3 357	530	18	157 915	7 016 827
JULI	20 119	493	37 580	3 427	1 210	30	163 405	7 335 109
AUGUST	18 541	483	34 118	3 172	952	25	149 861	6 830 216
SEPTEMBER	17 345	444	32 334	2 972	531	14	140 615	6 320 525
OKTOBER	18 293	474	34 755	3 181	414	15	150 647	7 136 858
NOVEMBER	15 278	404	31 504	2 774	816	27	132 509	5 914 332
DEZEMBER	14 344	400	31 844	2 742	783	34	131 872	5 959 800
1992 JANUAR	15 134	411	30 186	2 731	1 093	24	129 433	6 058 096
FEBRUAR	14 047	378	27 295	2 508	555	17	118 474	5 542 419
MAERZ	19 966	559	39 227	3 582	1 200	45	169 461	7 980 445
APRIL	16 908	459	32 332	3 008	678	19	142 953	6 966 182
MAI	21 330	606	39 678	3 706	320	12	174 482	8 216 497
JUNI	21 271	570	39 682	3 648	897	32	171 808	8 171 048
JULI	22 887	559	42 350	3 894	814	37	184 252	8 796 866
AUGUST	20 365	519	39 522	3 606	196	10	170 507	8 273 060
SEPTEMBER	19 427	524	39 107	3 495	538	28	164 932	7 938 203
OKTOBER	19 613	527	40 044	3 533	523	18	167 956	7 997 502
NOVEMBER	17 055	491	37 761	3 244	701	29	154 451	7 378 404
DEZEMBER	16 200	506	38 968	3 239	501	19	154 915	7 364 208
1993 JANUAR	14 333	414	30 969	2 650	198	18	126 074	6 224 680
FEBRUAR	15 453	444	31 145	2 781	258	13	131 532	6 466 226
MAERZ	21 729	658	43 720	3 930	971	27	184 619	9 273 568
NICHTWOHN- GEBAEUDE								
1991 MAERZ	4 139	2 720	720	59	27	1	2 558	4 257 523
APRIL	4 597	3 103	1 142	81	40	1	3 528	4 680 970
MAI	4 571	2 888	1 072	83	53	2	3 721	4 138 049
JUNI	5 287	3 473	1 142	88	18	0	3 914	4 948 254
JULI	5 407	3 576	950	81	82	2	3 639	5 391 264
AUGUST	4 967	3 501	1 006	81	702	13	4 172	5 096 391
SEPTEMBER	4 690	3 087	873	69	142	5	3 098	4 190 780
OKTOBER	5 036	3 364	963	78	88	2	3 329	5 108 600
NOVEMBER	4 320	3 056	896	74	53	1	3 225	4 276 777
DEZEMBER	3 965	2 873	1 182	84	1	0	3 755	4 579 777
1992 JANUAR	3 982	2 575	939	69	-8	0	3 098	4 120 499
FEBRUAR	3 550	2 161	892	69	-4	-	3 073	3 552 036
MAERZ	4 474	3 097	1 185	94	120	3	4 174	4 780 141
APRIL	3 993	3 015	922	75	131	3	3 396	5 256 642
MAI	4 572	2 880	985	78	49	2	3 480	4 547 162
JUNI	4 718	3 288	856	73	230	9	3 363	5 256 617
JULI	5 451	3 704	1 211	94	18	1	4 048	6 097 747
AUGUST	4 691	3 186	1 232	95	31	1	4 243	4 899 922
SEPTEMBER	4 588	2 898	1 147	90	160	4	3 990	4 827 424
OKTOBER	4 658	3 318	921	76	82	2	3 383	5 519 359
NOVEMBER	4 444	2 994	1 158	88	95	3	4 003	4 954 354
DEZEMBER	3 897	2 621	1 187	84	42	1	3 832	4 698 434
1993 JANUAR	3 447	2 106	890	64	1	0	2 768	3 772 318
FEBRUAR	3 333	2 099	699	56	6	1	2 409	3 690 361
MAERZ	4 193	2 839	1 145	89	109	4	4 086	4 911 436

*) DIE HIERIN ENTHALTENEN ERGEBNISSE FUER 1993 VON HAMBURG SIND VORLAEUFIG.

BAUTAETIGKEIT
2 BAUGENEHMIGUNGEN
2.1 MONATLICHE ENTWICKLUNG
FRUEHERES BUNDESGBEIT

MONAT	ERRICHTUNG NEUER GEBAEUDE *)								
	GEBAEUDE	RAUM- INHALT	NUTZ- FLAECHE	WOHNUNGEN		SONST. WOHN-EINHEITEN		WOHN- RAEUME	VERANSCHL. KOSTEN DES BAUWERKES
				INS- GESAMT	WOHN- FLAECHE	INS- GESAMT	WOHN- FLAECHE		
ANZAHL	1 000 M3	1 000 M2	ANZAHL	1 000 M2	ANZAHL	1 000 M2	ANZAHL	1 000 DM	
WOHN- UND NICHTWOHNGBAEUDE									
1991 MAERZ	14 229	28 715	2 834	26 918	2 492	275	10	118 901	8 677 423
APRIL	16 017	32 556	3 303	30 684	2 796	247	14	133 331	9 754 076
MAI	15 066	29 872	3 054	28 563	2 607	700	29	124 797	8 731 723
JUNI	16 979	34 994	3 561	32 367	2 938	509	14	139 666	9 800 454
JULI	17 265	36 066	3 586	33 835	3 016	1 264	30	145 387	10 689 864
AUGUST	15 917	34 764	3 574	30 562	2 779	1 512	34	133 475	10 045 213
SEPTEMBER	15 284	31 052	3 115	29 129	2 613	547	15	124 953	8 868 068
OKTOBER	16 247	32 947	3 361	31 511	2 832	311	11	135 377	10 058 501
NOVEMBER	13 434	29 429	3 072	28 647	2 476	758	23	119 220	8 643 025
DEZEMBER	12 775	29 378	2 952	29 077	2 458	616	29	119 170	9 047 339
1992 JANUAR	13 058	26 722	2 671	27 159	2 407	997	22	115 455	8 590 173
FEBRUAR	12 084	23 604	2 263	24 770	2 226	529	15	106 390	7 767 648
MAERZ	17 450	34 898	3 308	36 157	3 227	980	35	154 073	10 973 308
APRIL	14 406	30 970	3 184	29 293	2 668	761	22	128 350	10 480 560
MAI	18 248	33 717	3 113	36 148	3 302	268	10	157 309	11 060 315
JUNI	17 997	36 389	3 497	35 531	3 205	924	35	152 666	11 406 522
JULI	19 331	38 062	3 761	38 006	3 415	547	26	163 125	12 722 337
AUGUST	17 132	35 092	3 386	35 674	3 195	209	10	152 531	11 085 250
SEPTEMBER	16 610	32 585	3 063	35 614	3 118	471	23	148 441	10 874 703
OKTOBER	16 758	35 112	3 491	35 926	3 123	472	16	149 887	11 525 053
NOVEMBER	14 776	32 091	3 203	34 448	2 904	723	29	139 841	10 529 008
DEZEMBER	13 973	30 358	2 852	35 440	2 902	529	17	139 664	10 335 968
1993 JANUAR	12 146	24 281	2 224	27 735	2 341	197	14	111 752	8 176 935
FEBRUAR	13 115	25 365	2 343	28 107	2 473	265	12	117 967	8 728 045
MAERZ	18 467	34 710	3 186	40 149	3 535	907	25	167 657	12 286 359
WOHNGBAEUDE									
1991 MAERZ	11 562	14 485	488	26 345	2 445	264	10	116 791	5 205 910
APRIL	12 982	16 152	550	29 743	2 731	197	13	130 431	5 839 624
MAI	12 034	15 057	508	27 656	2 536	684	28	121 692	5 433 505
JUNI	13 487	16 664	583	31 405	2 862	497	13	136 239	6 065 348
JULI	13 747	17 375	567	33 059	2 948	1 200	28	142 390	6 373 853
AUGUST	12 720	15 880	560	29 735	2 714	802	21	129 843	5 932 216
SEPTEMBER	12 244	14 950	509	28 399	2 556	476	12	122 401	5 488 683
OKTOBER	13 014	16 129	545	30 800	2 771	272	10	132 770	6 108 642
NOVEMBER	10 715	14 081	472	27 905	2 417	693	22	116 546	5 225 294
DEZEMBER	10 269	13 880	458	28 166	2 395	616	29	116 268	5 264 029
1992 JANUAR	10 622	13 878	479	26 470	2 353	973	21	113 017	5 270 969
FEBRUAR	9 893	12 727	431	24 081	2 171	466	14	103 844	4 868 311
MAERZ	14 530	18 653	636	35 210	3 151	845	32	150 636	7 126 410
APRIL	11 909	15 372	514	28 590	2 610	593	17	125 682	6 031 425
MAI	15 276	19 087	666	35 352	3 239	232	9	154 396	7 289 227
JUNI	14 893	18 574	649	34 876	3 148	699	26	149 974	7 130 481
JULI	15 815	19 828	665	36 990	3 338	471	24	159 637	7 692 779
AUGUST	14 175	18 263	610	34 581	3 114	183	10	148 876	7 102 076
SEPTEMBER	13 630	17 800	603	34 665	3 045	309	19	145 126	6 977 288
OKTOBER	13 748	17 860	616	35 155	3 059	397	15	147 007	7 027 630
NOVEMBER	11 931	16 424	563	33 622	2 842	535	24	136 751	6 472 469
DEZEMBER	11 488	16 387	580	34 491	2 834	611	17	136 538	6 479 732
1993 JANUAR	10 013	13 464	482	27 011	2 290	167	13	109 450	5 315 289
FEBRUAR	11 021	14 227	500	27 623	2 432	233	11	116 090	5 701 030
MAERZ	15 803	20 444	740	39 207	3 461	806	22	164 183	8 257 442
NICHTWOHNGBAEUDE									
1991 MAERZ	2 667	14 230	2 347	573	47	11	0	2 110	3 471 513
APRIL	3 035	16 404	2 753	941	65	50	1	2 900	3 914 452
MAI	3 032	14 815	2 546	907	72	16	0	3 205	3 298 218
JUNI	3 492	18 330	2 978	962	76	12	0	3 427	3 735 106
JULI	3 518	18 691	3 019	776	68	64	2	2 997	4 316 011
AUGUST	3 197	18 884	3 014	827	66	710	13	3 632	4 112 897
SEPTEMBER	3 040	16 102	2 607	730	57	71	3	2 562	3 379 385
OKTOBER	3 233	16 818	2 816	711	61	39	1	2 607	3 949 859
NOVEMBER	2 719	15 348	2 600	742	60	65	2	2 674	3 417 731
DEZEMBER	2 506	15 498	2 495	911	63	-	-	2 902	3 783 310
1992 JANUAR	2 436	12 844	2 192	689	54	24	1	2 438	3 319 204
FEBRUAR	2 191	10 877	1 831	689	55	63	1	2 546	2 899 337
MAERZ	2 920	16 245	2 673	947	76	115	3	3 437	3 846 898
APRIL	2 497	15 598	2 670	703	57	168	5	2 668	4 429 135
MAI	2 972	14 630	2 447	796	63	36	1	2 913	3 771 088
JUNI	3 104	17 815	2 848	655	57	225	9	2 692	4 276 041
JULI	3 516	18 234	3 096	1 016	77	76	2	3 488	5 029 558
AUGUST	2 957	16 829	2 775	1 093	81	26	1	3 655	3 983 174
SEPTEMBER	2 980	14 785	2 461	949	73	162	4	3 315	3 897 415
OKTOBER	3 010	17 252	2 875	761	63	75	2	2 880	4 497 423
NOVEMBER	2 845	15 667	2 640	826	62	198	5	3 090	4 056 539
DEZEMBER	2 485	13 971	2 272	949	68	18	0	3 126	3 856 236
1993 JANUAR	2 133	10 817	1 741	724	51	30	1	2 302	2 861 646
FEBRUAR	2 094	11 138	1 843	484	42	32	1	1 877	3 027 015
MAERZ	2 664	14 266	2 446	942	75	101	3	3 474	4 028 917

*) DIE HIERIN ENTHALTENEN ERGEBNISSE FUER 1993 VON HAMBURG SIND VORLAEUFIG.

BAUTAETIGKEIT
2 BAUGENEHMIGUNGEN
2.1 MONATLICHE ENTWICKLUNG

FRUEHERES BUNDESGBEIT

MONAT	INSGESAMT (EINSCHL. BAUMASSNAHMEN AN BESTEHENDEN GEBAEUDEN) *)							
	GEBAEUDE/ BAUMASS- NAHMEN	NUTZ- FLAECHE	WOHNUNGEN		SONST. WOHN-EINHEITEN		WOHN- RAEUME	VERANSCHLAGTE KOSTEN DES BAUWERKES
			INS- GESAMT	WOHN- FLAECHE	INS- GESAMT	WOHN- FLAECHE		
	ANZAHL	1 000 M2	ANZAHL	1 000 M2	ANZAHL	1 000 M2	ANZAHL	1 000 DM
VON DEN NICHTWOHN-GEBAEUDEN WAREN: OEFFENTLICHE BAUHERREN								
1991 MAERZ	558	318	25	1	10	0	55	1 053 478
APRIL	554	346	146	7	-15	-0	237	1 130 083
MAI	556	262	41	2	52	2	126	838 491
JUNI	639	335	85	5	8	0	272	1 103 826
JULI	735	396	35	2	82	2	163	1 358 272
AUGUST	644	360	27	1	702	13	782	1 130 501
SEPTEMBER	639	316	38	3	90	3	192	881 728
OKTOBER	725	456	52	4	53	1	219	1 274 693
NOVEMBER	588	352	69	5	52	1	263	1 036 712
DEZEMBER	563	295	44	3	1	0	127	1 065 748
1992 JANUAR	572	353	54	2	24	1	126	1 015 744
FEBRUAR	505	270	55	4	63	1	206	921 111
MAERZ	604	374	91	4	144	4	387	1 079 153
APRIL	538	288	26	3	-5	-1	108	920 773
MAI	539	368	123	5	15	0	249	1 209 503
JUNI	630	351	53	3	225	9	392	1 037 803
JULI	704	395	30	2	22	0	92	1 282 570
AUGUST	667	392	62	4	26	1	190	1 254 237
SEPTEMBER	611	308	55	3	98	2	257	1 038 165
OKTOBER	689	362	56	4	81	2	274	1 009 202
NOVEMBER	611	359	60	4	79	3	227	1 122 680
DEZEMBER	631	380	179	8	18	0	374	1 382 113
1993 JANUAR	529	254	84	5	12	0	244	815 701
FEBRUAR	470	325	50	2	7	1	137	1 126 769
MAERZ	583	371	62	4	107	4	280	1 054 070
NICHTOEFFENTLICHE BAUHERREN								
1991 MAERZ	3 581	2 402	695	59	17	0	2 503	3 204 045
APRIL	4 043	2 757	996	74	55	1	3 291	3 550 887
MAI	4 015	2 625	1 031	80	1	-	3 595	3 299 558
JUNI	4 648	3 138	1 057	83	10	0	3 642	3 844 428
JULI	4 672	3 180	915	79	-	0	3 476	4 032 992
AUGUST	4 323	3 141	979	79	-	-	3 390	3 965 890
SEPTEMBER	4 051	2 771	895	67	52	1	2 906	3 309 052
OKTOBER	4 311	2 908	911	74	35	1	3 110	3 833 907
NOVEMBER	3 732	2 705	827	69	1	-	2 962	3 240 065
DEZEMBER	3 402	2 578	1 138	80	-	-	3 628	3 514 029
1992 JANUAR	3 410	2 222	885	67	-32	-0	2 972	3 104 755
FEBRUAR	3 045	1 891	837	66	-67	-1	2 867	2 630 925
MAERZ	3 870	2 723	1 094	89	-24	-1	3 787	3 700 988
APRIL	3 455	2 727	896	72	136	4	3 288	4 335 869
MAI	4 033	2 512	862	73	34	1	3 231	3 437 659
JUNI	4 088	2 937	803	70	5	0	2 971	4 218 814
JULI	4 747	3 309	1 181	92	-4	1	3 956	4 815 177
AUGUST	4 024	2 794	1 230	92	5	0	4 053	3 645 685
SEPTEMBER	3 877	2 590	1 092	87	62	2	3 733	3 789 259
OKTOBER	3 969	2 957	865	72	1	0	3 109	4 510 157
NOVEMBER	3 833	2 635	1 098	85	16	0	3 776	3 831 674
DEZEMBER	3 266	2 241	988	77	24	0	3 458	3 316 321
1993 JANUAR	2 918	1 851	806	58	-11	-0	2 624	2 956 617
FEBRUAR	2 863	1 776	649	53	-1	-	2 272	2 583 692
MAERZ	3 610	2 468	1 083	86	2	0	3 806	3 857 366
AUSGEWAELTE INFRASTRUKTURGEBAEUDE								
1991 MAERZ	582	335	47	2	22	1	116	1 075 274
APRIL	571	375	213	12	-12	-0	410	1 235 579
MAI	587	294	51	2	21	1	105	969 985
JUNI	705	352	151	10	-	-	474	1 156 508
JULI	748	447	78	6	82	2	320	1 456 984
AUGUST	699	383	153	8	702	13	1 080	1 076 458
SEPTEMBER	667	325	57	3	112	4	228	861 303
OKTOBER	743	451	131	9	68	2	407	1 390 317
NOVEMBER	660	354	120	8	52	1	416	1 064 022
DEZEMBER	611	361	81	6	1	0	260	1 125 553
1992 JANUAR	607	366	90	3	-	0	146	1 038 191
FEBRUAR	558	321	160	9	60	1	488	1 010 789
MAERZ	655	416	85	4	135	3	309	1 110 740
APRIL	586	361	73	5	49	1	263	1 064 097
MAI	581	350	145	7	39	1	429	1 147 657
JUNI	684	359	76	5	7	0	232	1 050 247
JULI	759	465	138	8	96	2	437	1 176 090
AUGUST	681	412	108	7	27	1	355	1 224 435
SEPTEMBER	657	354	179	10	153	4	563	1 089 737
OKTOBER	761	445	81	6	81	2	356	1 261 393
NOVEMBER	651	439	196	10	86	3	636	1 199 473
DEZEMBER	657	371	77	6	40	1	300	1 194 668
1993 JANUAR	568	301	70	5	1	-	183	859 765
FEBRUAR	514	303	72	3	7	1	177	920 262
MAERZ	623	365	88	6	100	3	398	1 061 249

*) DIE HIERIN ENTHALTENEN ERGEBNISSE FUER 1993 VON HAMBURG SIND VORLAEUFIG.

BAUTAETIGKEIT
2 BAUGENEHMIGUNGEN
2.1 MONATLICHE ENTWICKLUNG

FRUEHERES BUNDESGBEIT

MONAT	ERRICHTUNG NEUER GEBAEUDE *)									VERANSCHL. KOSTEN DES BAUWERKES
	GEBAEUDE	RAUM- INHALT	NUTZ- FLAECHE	WOHNUNGEN		SONST. WOHN-EINHEITEN		WOHN- RAEUME		
				INS- GESAMT	WOHN- FLAECHE	INS- GESAMT	WOHN- FLAECHE			
ANZAHL	1 000 M3	1 000 M2	ANZAHL	1 000 M2	ANZAHL	1 000 M2	ANZAHL	1 000 DM		
VON DEN NICHTWOHN- GEBAEUDEN WAREN: OEFFENTLICHE BAUHERREN										
1991 MAERZ	321	1 662	276	44	3	11	0	141	849	412
APRIL	319	1 873	316	131	6	-	-	231	891	750
MAI	304	1 233	211	57	4	16	0	182	609	622
JUNI	331	1 551	263	82	6	8	0	287	550	508
JULI	378	1 789	306	55	5	62	2	243	988	365
AUGUST	343	1 709	301	40	3	710	13	867	905	872
SEPTEMBER	369	1 433	264	48	3	71	3	222	638	467
OKTOBER	394	2 044	375	64	5	39	1	252	933	290
NOVEMBER	330	1 596	286	75	5	65	2	306	756	183
DEZEMBER	308	1 419	228	78	4	-	-	165	766	077
1992 JANUAR	296	1 560	295	21	2	24	1	111	780	132
FEBRUAR	262	1 365	223	55	4	63	1	218	709	102
MAERZ	351	1 685	311	71	5	115	3	369	778	107
APRIL	277	1 324	235	38	3	32	1	188	654	306
MAI	310	1 698	294	104	5	6	0	255	936	602
JUNI	342	1 455	272	23	2	225	9	336	684	890
JULI	375	1 753	310	48	4	6	0	195	1 004	057
AUGUST	370	1 809	326	66	5	26	1	233	970	741
SEPTEMBER	351	1 500	256	61	4	98	2	292	781	887
OKTOBER	388	1 560	294	55	5	74	2	298	649	159
NOVEMBER	355	1 582	299	80	6	173	5	438	830	239
DEZEMBER	373	1 766	315	181	7	18	0	361	1 077	586
1993 JANUAR	296	1 133	203	61	4	12	0	216	510	184
FEBRUAR	242	1 908	285	50	4	32	1	215	898	698
MAERZ	336	1 749	306	43	4	101	3	246	797	234
NICHTOEFFENTLICHE BAUHERREN										
1991 MAERZ	2 346	12 569	2 071	529	45	-	-	1 969	2 622	101
APRIL	2 716	14 531	2 437	810	60	50	1	2 689	3 022	702
MAI	2 728	13 582	2 335	850	68	-	-	3 023	2 688	596
JUNI	3 161	16 779	2 716	880	70	4	-	3 140	3 184	598
JULI	3 140	16 900	2 713	721	63	2	0	2 754	3 327	646
AUGUST	2 854	17 175	2 713	787	63	-	-	2 765	3 207	125
SEPTEMBER	2 671	14 668	2 343	682	54	-	-	2 340	2 740	918
OKTOBER	2 839	14 776	2 442	647	55	-	-	2 355	3 016	569
NOVEMBER	2 389	13 755	2 314	667	55	-	-	2 368	2 661	548
DEZEMBER	2 198	14 078	2 266	833	60	-	-	2 737	3 017	233
1992 JANUAR	2 140	11 285	1 896	668	52	-	-	2 327	2 539	072
FEBRUAR	1 929	9 512	1 608	634	52	-	-	2 328	2 190	235
MAERZ	2 569	14 558	2 362	876	72	-	-	3 068	3 068	791
APRIL	2 220	14 275	2 435	665	54	136	4	2 480	3 774	829
MAI	2 662	12 933	2 154	692	58	30	1	2 658	2 834	486
JUNI	2 762	16 355	2 576	632	54	-	-	2 356	3 591	151
JULI	3 141	16 483	2 786	968	73	70	2	3 293	4 025	501
AUGUST	2 587	15 019	2 450	1 027	76	-	-	3 422	3 012	493
SEPTEMBER	2 629	13 288	2 205	888	69	64	2	3 023	3 115	528
OKTOBER	2 622	15 691	2 581	706	59	1	0	2 582	3 848	264
NOVEMBER	2 490	14 085	2 341	746	57	15	0	2 652	3 226	300
DEZEMBER	2 112	12 203	1 957	768	61	-	-	2 765	2 778	650
1993 JANUAR	1 837	9 688	1 539	663	47	18	1	2 086	2 351	462
FEBRUAR	1 852	9 228	1 559	434	38	-	-	1 662	2 128	417
MAERZ	2 328	12 518	2 140	899	71	-	-	3 228	3 231	683
AUSGEWAELTE INFRASTRUKTURGEBAEUDE										
1991 MAERZ	327	1 768	279	68	4	11	0	207	831	655
APRIL	325	2 127	330	180	10	-	-	321	1 000	827
MAI	315	1 462	243	62	5	16	0	205	640	276
JUNI	378	1 634	270	144	11	-	-	513	601	003
JULI	392	2 297	358	95	8	62	2	412	1 092	271
AUGUST	372	1 803	314	160	10	710	13	1 168	837	338
SEPTEMBER	377	1 643	269	81	6	71	3	323	603	932
OKTOBER	406	2 083	353	125	9	39	1	388	960	733
NOVEMBER	358	1 740	280	118	9	65	2	470	773	246
DEZEMBER	329	1 679	286	126	8	-	-	341	836	628
1992 JANUAR	308	1 608	299	92	4	24	1	219	801	823
FEBRUAR	288	1 651	269	127	10	60	1	507	792	829
MAERZ	368	2 016	349	66	4	115	3	327	836	852
APRIL	305	1 630	284	80	5	116	4	358	737	856
MAI	317	1 628	260	138	8	36	1	448	838	612
JUNI	377	1 501	271	69	6	7	0	261	705	855
JULI	414	1 980	355	136	9	75	2	447	894	667
AUGUST	375	1 864	340	114	8	26	1	388	920	185
SEPTEMBER	365	1 707	290	185	11	153	4	591	832	041
OKTOBER	439	2 084	366	81	7	74	2	398	884	301
NOVEMBER	378	2 044	373	195	11	180	5	767	922	834
DEZEMBER	379	1 690	306	77	6	18	0	303	923	863
1993 JANUAR	309	1 387	241	63	5	12	0	227	608	452
FEBRUAR	259	1 709	244	81	5	32	1	301	701	493
MAERZ	336	1 677	291	88	7	101	3	406	790	083

*) DIE HIERIN ENTHALTENEN ERGEBNISSE FUER 1993 VON HAMBURG SIND VORLAEUFIG.

BAUTAETIGKEIT
2 BAUGENEHMIGUNGEN
2.1 MONATLICHE ENTWICKLUNG

FRUEHERES BUNDESGEBIET

MONAT		ERRICHTUNG NEUER GEBAUDE *)								
		GEBAUDE	RAUM- INHALT	NUTZ- FLAECHE	WOHNUNGEN		SONST. WOHN-EINHEITEN		WOHN- RAEUME	VERANSCHL. KOSTEN DES BAUWERKES
					INS- GESAMT	WOHN- FLAECHE	INS- GESAMT	WOHN- FLAECHE		
		ANZAHL	1 000 M3	1 000 M2	ANZAHL	1 000 M2	ANZAHL	1 000 M2	ANZAHL	1 000 DM
WOHN-GEBAUDE MIT 1 ODER 2 WOHNUNGEN										
1991	MAERZ	9 804	9 015	307	11 685	1 425	2	0	64 847	3 179 413
	APRIL	11 027	10 091	353	13 101	1 602	2	0	72 829	3 590 805
	MAI	10 081	9 143	322	12 041	1 457	23	1	66 242	3 253 531
	JUNI	11 451	10 408	375	13 678	1 660	-	-	75 475	3 705 184
	JULI	11 508	10 361	343	13 686	1 653	-	-	75 695	3 729 416
	AUGUST	10 575	9 517	338	12 629	1 529	-	-	69 814	3 449 567
	SEPTEMBER	10 221	9 018	303	12 106	1 455	2	0	66 511	3 281 244
	OKTOBER	10 787	9 497	321	12 819	1 535	-	-	70 311	3 611 792
	NOVEMBER	8 710	7 665	266	10 329	1 239	-	-	56 428	2 797 575
	DEZEMBER	8 152	7 054	239	9 634	1 151	10	0	52 633	2 605 731
1992	JANUAR	8 713	7 923	277	10 414	1 271	-	-	57 748	2 951 964
	FEBRUAR	8 196	7 544	269	9 802	1 205	2	0	54 463	2 828 793
	MAERZ	12 241	11 359	394	14 733	1 808	4	0	81 715	4 251 234
	APRIL	9 912	9 219	321	11 951	1 465	1	-	66 463	3 505 000
	MAI	12 906	11 844	415	15 572	1 896	-	-	85 462	4 459 394
	JUNI	12 485	11 362	402	14 982	1 819	6	0	82 579	4 309 833
	JULI	13 289	12 228	424	15 950	1 944	4	0	88 243	4 682 088
	AUGUST	11 696	10 613	356	14 030	1 704	-	-	77 333	4 062 090
	SEPTEMBER	11 122	10 107	351	13 363	1 623	1	-	73 610	3 865 281
	OKTOBER	11 254	10 110	356	13 521	1 636	2	-	74 097	3 910 091
	NOVEMBER	9 395	8 406	288	11 332	1 371	-	-	61 663	3 244 586
	DEZEMBER	8 890	7 780	283	10 574	1 271	-	-	57 408	3 024 309
1993	JANUAR	8 034	7 242	260	9 624	1 168	-	-	52 805	2 816 772
	FEBRUAR	9 050	8 243	291	10 835	1 322	2	-	59 896	3 248 992
	MAERZ	13 015	12 114	440	15 860	1 927	1	0	86 679	4 815 459
WOHN-GEBAUDE MIT 3 ODER MEHR WOHNUNGEN										
1991	MAERZ	1 728	5 343	174	14 432	1 009	-	-	50 888	1 977 360
	APRIL	1 924	5 811	187	15 904	1 099	-	-	55 601	2 150 735
	MAI	1 911	5 688	179	15 292	1 064	-	-	53 588	2 084 556
	JUNI	2 004	6 068	203	16 706	1 175	1	1	58 763	2 277 656
	JULI	2 174	6 683	206	18 355	1 261	18	1	63 483	2 511 226
	AUGUST	2 094	6 181	212	16 718	1 168	11	0	58 345	2 408 571
	SEPTEMBER	1 978	5 734	194	15 624	1 080	-	-	54 359	2 132 764
	OKTOBER	2 193	6 510	220	17 624	1 223	-	-	61 377	2 444 337
	NOVEMBER	1 946	6 186	199	17 153	1 159	8	0	58 230	2 337 913
	DEZEMBER	2 047	6 400	199	17 603	1 205	-	-	60 411	2 490 752
1992	JANUAR	1 854	5 649	188	15 342	1 049	-	-	52 748	2 183 270
	FEBRUAR	1 678	5 039	156	13 981	956	-	-	48 198	1 974 597
	MAERZ	2 226	6 867	224	19 333	1 300	12	0	65 615	2 685 413
	APRIL	1 962	5 985	187	16 106	1 128	-	-	57 396	2 449 262
	MAI	2 329	7 061	242	19 228	1 320	1	0	67 242	2 749 279
	JUNI	2 378	6 978	235	19 593	1 316	-	-	66 014	2 720 447
	JULI	2 478	7 275	231	20 212	1 365	1	-	69 061	2 883 644
	AUGUST	2 443	7 358	240	19 973	1 378	-	-	69 810	2 913 106
	SEPTEMBER	2 459	7 299	232	20 019	1 373	-	-	68 698	2 946 948
	OKTOBER	2 447	7 409	250	20 348	1 378	-	-	69 808	2 963 589
	NOVEMBER	2 490	7 720	261	21 353	1 439	-	-	72 614	3 097 911
	DEZEMBER	2 545	8 415	291	23 458	1 549	-	-	77 679	3 381 279
1993	JANUAR	1 921	5 972	216	16 680	1 092	-	-	54 674	2 402 657
	FEBRUAR	1 927	5 757	195	15 970	1 080	-	-	54 290	2 354 540
	MAERZ	2 754	8 067	288	22 382	1 507	-	-	75 371	3 308 721
WOHN-GEBAUDE MIT EIGENTUMSWOHNUNGEN										
1991	MAERZ	931	2 811	97	7 524	535	-	-	26 816	1 044 540
	APRIL	993	3 015	103	8 117	565	-	-	28 105	1 108 207
	MAI	954	2 679	97	6 832	502	-	-	24 749	995 449
	JUNI	1 036	3 156	120	8 484	605	-	-	29 826	1 172 993
	JULI	1 178	3 453	112	9 364	650	-	-	32 234	1 298 114
	AUGUST	1 113	3 184	121	8 481	600	11	0	29 589	1 223 773
	SEPTEMBER	1 076	2 991	113	8 152	560	-	-	28 117	1 130 030
	OKTOBER	1 130	3 361	128	9 057	620	-	-	30 924	1 262 670
	NOVEMBER	1 043	3 342	114	9 541	626	-	-	31 375	1 270 619
	DEZEMBER	1 046	3 210	120	8 606	595	-	-	29 469	1 243 707
1992	JANUAR	980	2 978	111	7 863	541	-	-	26 867	1 131 684
	FEBRUAR	922	2 734	93	7 531	519	-	-	25 784	1 068 721
	MAERZ	1 203	3 617	130	10 043	676	-	-	33 819	1 412 723
	APRIL	1 046	3 249	116	8 654	602	-	-	30 641	1 305 420
	MAI	1 233	3 677	137	10 146	691	1	0	34 754	1 439 058
	JUNI	1 208	3 632	128	10 363	685	-	-	34 060	1 437 378
	JULI	1 391	4 143	139	11 627	789	-	-	39 634	1 663 807
	AUGUST	1 325	4 067	142	11 103	760	-	-	38 070	1 607 681
	SEPTEMBER	1 340	4 121	142	11 398	777	-	-	38 511	1 665 197
	OKTOBER	1 392	4 293	165	11 835	793	-	-	39 919	1 742 557
	NOVEMBER	1 418	4 448	155	12 439	827	-	-	41 487	1 790 246
	DEZEMBER	1 390	4 644	173	12 964	856	-	-	42 473	1 863 218
1993	JANUAR	1 080	3 380	133	9 465	617	-	-	30 403	1 394 593
	FEBRUAR	1 104	3 325	120	9 176	619	-	-	30 867	1 359 909
	MAERZ	1 474	4 460	178	12 278	821	-	-	40 534	1 851 042

*) DIE HIERIN ENTHALTENEN ERGEBNISSE FUER 1993 VON HAMBURG SIND VORLAEUFIG.

BAUTAETIGKEIT
2 BAUGENEHMIGUNGEN
2.1 MONATLICHE ENTWICKLUNG

FRUEHERES BUNDESGBEIT

MONAT		BAUMASSNAHMEN AN BESTEHENDEN GEBAEUDEN *)							
		BAUMASS- NAHMEN	NUTZ- FLAECHE	WOHNUNGEN		SONST. WOHN-EINHEITEN		WOHN- RAEUME	VERANSCHLAGTE KOSTEN DES BAUWERKES
				INS- GESAMT	WOHN- FLAECHE	INS- GESAMT	WOHN- FLAECHE		
WOHN- UND NICHTWOHNGBAEUDE									
1991	MAERZ	6 468	308	4 066	416	202	7	18 162	1 555 255
	APRIL	6 987	302	4 408	443	185	7	19 704	1 779 395
	MAI	6 938	279	4 168	426	170	4	18 674	1 721 504
	JUNI	8 043	428	4 912	507	39	4	22 163	2 164 627
	JULI	8 261	484	4 695	492	28	3	21 657	2 036 509
	AUGUST	7 591	410	4 582	474	142	5	20 558	1 881 394
	SEPTEMBER	6 751	415	4 078	428	125	4	18 750	1 643 237
	OKTOBER	7 082	477	4 207	427	191	6	18 599	2 186 957
	NOVEMBER	6 164	388	3 753	371	111	5	16 514	1 548 144
	DEZEMBER	5 534	321	3 949	367	168	6	16 457	1 492 238
1992	JANUAR	6 058	315	3 966	393	88	3	17 076	1 588 422
	FEBRUAR	5 513	276	3 417	351	22	1	15 157	1 326 807
	MAERZ	6 990	347	4 255	448	360	12	19 582	1 787 278
	APRIL	6 495	289	3 961	415	48	0	17 999	1 762 264
	MAI	7 654	373	4 515	481	101	4	20 653	1 803 344
	JUNI	7 992	362	4 987	516	203	6	22 505	2 021 143
	JULI	9 007	502	5 555	573	285	12	25 175	2 172 276
	AUGUST	7 924	320	5 140	507	18	1	22 219	2 087 732
	SEPTEMBER	7 405	359	4 640	467	227	9	20 481	1 890 924
	OKTOBER	7 513	354	5 039	486	133	3	21 452	1 991 808
	NOVEMBER	6 723	283	4 471	428	73	3	18 613	1 803 750
	DEZEMBER	6 124	275	4 695	422	14	3	19 083	1 726 674
1993	JANUAR	5 694	296	4 124	372	2	4	17 090	1 820 063
	FEBRUAR	5 671	200	3 737	363	-1	2	15 974	1 428 542
	MAERZ	7 455	311	4 716	484	173	6	21 048	1 898 645
WOHNGBAEUDE									
1991	MAERZ	4 996	-65	3 919	404	186	7	17 714	769 245
	APRIL	5 425	-48	4 207	427	195	7	19 076	1 012 877
	MAI	5 399	-63	4 003	414	133	3	18 158	881 673
	JUNI	6 248	-67	4 732	495	33	4	21 676	951 479
	JULI	6 372	-73	4 521	479	10	2	21 015	961 256
	AUGUST	6 821	-77	4 383	459	150	5	20 018	898 000
	SEPTEMBER	5 101	-65	3 935	416	55	2	18 214	831 842
	OKTOBER	6 279	-71	3 955	410	142	5	17 877	1 028 216
	NOVEMBER	4 563	-69	3 599	357	123	5	15 963	689 098
	DEZEMBER	4 075	-58	3 678	347	167	6	15 604	695 771
1992	JANUAR	4 512	-68	3 716	378	120	3	16 416	787 127
	FEBRUAR	4 154	-54	3 214	337	89	3	14 630	674 108
	MAERZ	5 436	-77	4 017	431	355	12	18 825	854 035
	APRIL	4 999	-55	3 742	397	85	2	17 271	934 757
	MAI	6 054	-61	4 326	467	88	3	20 086	927 270
	JUNI	6 378	-79	4 786	500	198	6	21 834	1 040 587
	JULI	7 072	-106	5 360	556	343	13	24 615	1 104 087
	AUGUST	6 190	-91	4 941	492	13	1	21 631	1 170 984
	SEPTEMBER	5 797	-78	4 442	450	229	9	19 806	950 915
	OKTOBER	5 865	-89	4 879	473	126	3	20 949	969 872
	NOVEMBER	6 124	-72	4 139	403	166	5	17 700	905 935
	DEZEMBER	4 712	-74	4 477	406	-10	2	18 377	884 476
1993	JANUAR	4 380	-68	3 958	360	31	4	16 624	909 391
	FEBRUAR	4 432	-56	3 522	349	25	2	15 442	765 196
	MAERZ	5 926	-82	4 513	469	165	6	20 436	1 016 126
NICHTWOHNGBAEUDE									
1991	MAERZ	1 472	373	147	12	16	0	448	786 010
	APRIL	1 562	350	201	16	-10	-0	628	768 518
	MAI	1 539	342	165	11	37	2	516	839 631
	JUNI	1 795	494	180	12	6	0	487	1 213 148
	JULI	1 889	557	174	14	18	1	642	1 075 253
	AUGUST	1 770	487	179	15	-8	-0	540	983 394
	SEPTEMBER	1 650	480	143	12	71	2	536	811 395
	OKTOBER	1 803	548	252	17	49	1	722	1 168 741
	NOVEMBER	1 601	456	154	15	-12	-0	551	859 046
	DEZEMBER	1 459	378	271	21	1	0	853	796 487
1992	JANUAR	1 546	383	250	15	-32	-0	660	801 295
	FEBRUAR	1 359	330	203	14	-67	-1	527	652 699
	MAERZ	1 554	424	238	17	5	-0	737	933 243
	APRIL	1 496	344	219	17	-37	-2	728	827 607
	MAI	1 600	433	189	14	13	0	567	876 074
	JUNI	1 614	440	201	16	5	0	671	980 576
	JULI	1 935	608	195	18	-58	-1	560	1 068 189
	AUGUST	1 734	411	199	14	5	0	588	916 748
	SEPTEMBER	1 608	438	198	17	-2	-	676	930 009
	OKTOBER	1 646	443	160	13	7	0	603	1 021 936
	NOVEMBER	1 599	354	332	26	-93	-2	913	897 815
	DEZEMBER	1 412	349	218	16	24	0	706	842 188
1993	JANUAR	1 314	364	166	12	-29	-1	466	910 672
	FEBRUAR	1 239	256	215	14	-26	-0	532	663 346
	MAERZ	1 528	393	203	15	8	0	612	882 519

*) DIE HIERIN ENTHALTENEN ERGEBNISSE FUER 1993 VON HAMBURG SIND VORLAEUFIG.

BAUTAETIGKEIT
2 BAUGENEHMIGUNGEN
2.2 HOCHBAU INSGESAMT
2.2.1 NACH GEBAEUDEARTEN UND BAUHERRENGRUPPEN
JANUAR BIS MAERZ 1993

GEBAEUDEART BAUHERR	INSGESAMT (EINSCHL. BAUMASSNAHMEN AN BESTEHENDEN GEBAEUDEN)							
	GEBAEUDE/ BAUMASS- NAHMEN	NUTZ- FLAECHE	WOHNUNGEN		SONST. WOHN-EINHEITEN		WOHN- RAEUME	VERANSCHLAGTE KOSTEN DES BAUWERKES
			INS- GESAMT	WOHN- FLAECHE	INS- GESAMT	WOHN- FLAECHE		
FRUEHERES BUNDES GEBIET *)								
WOHN- UND NICHTWOHN-GEBAEUDE	62 548	8 560	108 568	9 569	1 543	63	451 488	34 338 589
DAGEGEN:								
JANUAR BIS MAERZ 1992	61 153	9 180	99 724	9 052	2 956	89	427 713	32 033 636
JANUAR BIS MAERZ 1991	56 633	9 235	87 479	8 018	1 733	59	379 474	29 013 421
JANUAR BIS MAERZ 1990	60 771	9 087	85 057	8 123	1 640	50	384 562	26 995 405
WOHN-GEBAEUDE ZUSAMMEN	51 575	1 516	105 834	9 361	1 427	58	442 225	21 964 474
DAVON:								
WOHN-GEBAEUDE M. 1 WOHNUNG
WOHN-GEBAEUDE M. 2 WOHNUNGEN
WOHN-GEBAEUDE M. 3 O.M. WOHN- WOHNHEIME	195	24	2 562	90	1 446	59	6 560	366 616
DARUNTER:								
GEB. M. EIGENTUMSWOHNUNGEN	4 373	412	32 242	2 143	-21	-0	106 147	4 807 634
VON DEN BAUHERREN WAREN:								
OEFFENTLICHE BAUHERREN	233	9	1 052	69	213	9	4 048	183 495
UNTERNEHMEN	9 125	521	43 660	2 996	614	26	149 444	6 814 963
DAVON:								
WOHNUNGSUNTERNEHMEN	7 841	475	39 609	2 688	552	23	134 956	6 075 667
IMMOBILIENFONDS	195	11	659	52	-	-	2 366	124 116
SONSTIGE UNTERNEHMEN	1 089	34	3 392	257	62	3	12 122	615 180
PRIVATE HAUSHALTE	42 071	973	60 590	6 257	73	6	286 066	14 789 402
ORG. OHNE ERWERBSZWECK	146	13	532	39	527	18	2 667	176 614
NICHTWOHN-GEBAEUDE ZUSAMMEN	10 973	7 044	2 734	208	116	4	9 263	12 374 115
DAVON:								
ANSTALTSGEBAEUDE	156	191	18	-0	81	3	102	640 906
BUERO- U. VERWALTUNGS- GEB.	1 242	1 325	545	41	-18	-0	1 831	3 364 361
LANDWIRTSCH. BETRIEBS- GEB.	1 995	586	167	16	-	-	675	406 046
NICHTLANDW. BETRIEBS- GEB.	6 154	4 238	1 794	139	26	1	6 046	5 928 198
DARUNTER:								
FABRIK- U. WERKSTATT- GEB.	1 751	1 412	325	30	-1	-	1 254	1 999 968
HANDELS- UND LAGER- GEB.	2 562	2 217	1 243	94	9	0	4 141	2 817 359
HOTELS U. GASTSTAET- TEN	481	242	164	11	5	0	424	598 386
SONSTIGE NICHTWOHN- GEBAEUDE	1 426	706	210	13	27	1	609	2 034 604
DARUNTER:								
AUSGEW. INFRASTRUKTUR- GEB.	1 705	969	240	13	108	4	758	2 841 276
VON DEN BAUHERREN WAREN:								
OEFFENTLICHE BAUHERREN	942	590	91	4	5	0	199	2 026 119
DAVON:								
BUND	29	68	1	0	-	-	5	175 869
LAENDER	64	128	-5	-1	-	-	-22	568 188
GEMEINDEN UND GEM.- VERB.	834	382	86	5	5	0	222	1 198 805
SOZIALVERSICHERUNG	15	13	9	-0	-	-	-6	83 257
UNTERNEHMEN	7 583	5 674	2 021	155	-10	-	6 810	8 606 733
DAVON:								
LAND- U. FORSTW., FISCH- PRODUZIERENDES GEWERBE	1 901	568	131	12	-	-	502	330 376
HANDEL, KREDITINST. U.A. 1)	2 130	1 884	309	30	-28	-1	1 184	2 465 081
DARUNTER:								
IMMOBILIENFONDS	3 477	3 159	1 574	112	18	1	5 084	5 647 645
VERKEHR U. NACH.-UEBERM.	44	104	20	1	-	-	44	243 250
DARUNTER:								
BUNDESBahn UND -POST	75	64	7	1	-	-	40	103 631
PRIVATE HAUSHALTE	16	5	-	-	-	-	-	16 145
ORG. OHNE ERWERBSZWECK	1 808	420	517	42	-	-	1 792	770 842
	640	360	105	7	121	4	462	970 421

1) EINSCHL. VERSICHERUNGSGEWERBE UND DIENSTLEISTUNGSUNTERNEHMEN.

*) DIE HIERIN ENTHALTENEN ERGEBNISSE FUER 1993 VON HAMBURG SIND VORLAEUFIG.

BAUTAETIGKEIT
2 BAUGENEHMIGUNGEN
2.2 HOCHBAU INSGESAMT
2.2.1 NACH GEBAEUDEARTEN UND BAUHERRENGRUPPEN
JANUAR BIS MAERZ 1993

GEBAEUDEART BAUHERR	ERRICHTUNG NEUER GEBAEUDE								
	GEBAEUDE	RAUM- INHALT	NUTZ- FLAECHE	WOHNUNGEN		SONST. WOHN-EINHEITEN		WOHN- RAEUME	VERANSCHL. KOSTEN DES BAUWERKES
				INS- GESAMT	WOHN- FLAECHE	INS- GESAMT	WOHN- FLAECHE		
	ANZAHL	1 000 M3	1 000 M2	ANZAHL	1 000 M2	ANZAHL	1 000 M2	ANZAHL	1 000 DM
FRUEHERES BUNDES GEBIET *)									
WOHN- UND NICHTWOHN- GEBAEUDE	43 728	84 356	7 753	95 991	8 350	1 369	51	397 376	29 191 339
DAGEGEN:									
JANUAR BIS MAERZ 1992	42 592	85 224	8 242	88 086	7 860	2 486	73	375 918	27 331 129
JANUAR BIS MAERZ 1991	38 357	81 929	8 292	75 456	6 833	1 256	41	327 244	24 376 575
JANUAR BIS MAERZ 1990	43 865	83 762	8 209	75 447	7 119	1 119	34	340 340	22 887 742
WOHN- GEBAEUDE ZUSAMMEN	36 837	48 135	1 723	93 841	8 182	1 208	46	389 723	19 273 781
DAVON:									
WOHN- GEBAEUDE M. 1 WOHNUNG	23 879	20 298	736	23 879	3 184	2	-	142 180	7 951 652
WOHN- GEBAEUDE M. 2 WOHNUNGEN	6 220	7 301	255	12 440	1 232	1	0	57 200	2 929 571
WOHN- GEBAEUDE M. 3 O.M. WOHN.	6 602	19 796	699	55 032	3 679	-	-	184 335	8 065 918
WOHN- HEIME	136	739	33	2 490	87	1 203	46	6 008	326 620
DARUNTER:									
GEB. M. EIGENTUMS- WOHNUNGEN	3 658	11 165	431	30 919	2 056	-	-	101 804	4 605 544
VON DEN BAUHERREN WAREN:									
OEFFENTLICHE BAUHERREN	149	368	15	929	60	143	6	3 495	153 014
UNTERNEHMEN	8 088	15 779	554	41 570	2 853	582	25	142 426	6 430 282
DAVON:									
WOHNUNGS- UNTERNEHMEN	7 236	14 233	496	38 125	2 595	534	23	130 210	5 808 611
IMMOBILIENFONDS	172	251	11	580	45	-	-	2 093	108 410
SONSTIGE UNTERNEHMEN	680	1 293	48	2 865	212	48	2	10 123	513 261
PRIVATE HAUSHALTE	28 524	31 700	1 140	50 882	5 234	11	2	241 484	12 549 064
ORG. OHNE ERWERBS- ZWECK	76	280	12	460	36	470	14	2 338	141 401
NICHTWOHN- GEBAEUDE ZUSAMMEN	6 891	36 221	6 031	2 150	168	163	5	7 659	9 917 578
DAVON:									
ANSTALTS- GEBAEUDE	61	779	144	36	2	81	3	189	442 000
BUERO- U. VERWALTUNGS- GEB.	633	6 294	1 185	524	41	-	-	1 871	2 831 936
LANDWIRTSCH. BETRIEBS- GEB.	1 460	2 836	520	34	4	-	-	171	315 662
NICHTLANDW. BETRIEBS- GEB.	3 968	22 727	3 609	1 369	107	18	1	4 714	4 794 466
DARUNTER:									
FABRIK- U. WERKSTATT- GEB.	1 063	7 411	1 166	194	19	-	-	800	1 582 527
HANDELS- UND LAGER- GEB.	1 617	12 944	1 927	1 026	77	-	-	3 485	2 368 252
HOTELS U. GASTSTAETTEN	174	981	190	106	6	5	0	276	445 224
SONSTIGE NICHTWOHN- GEBAEUDE	769	3 589	573	187	15	64	2	708	1 533 514
DARUNTER:									
AUSGEW. INFRASTRUKTUR- GEB.	904	4 773	776	232	17	145	5	934	2 099 969
VON DEN BAUHERREN WAREN:									
OEFFENTLICHE BAUHERREN	530	3 126	484	78	6	-	-	265	1 484 318
DAVON:									
BUND	19	369	65	1	0	-	-	5	139 426
LAENDER	35	1 058	122	-	-	-	-	-	506 536
GEMEINDEN UND GEM.- VERB.	469	1 660	291	77	5	-	-	260	813 856
SOZIALVERSICHERUNG	7	33	6	-	-	-	-	-	24 500
UNTERNEHMEN	4 840	29 384	4 864	1 636	128	18	1	5 667	7 108 827
DAVON:									
LAND- U. FORSTW., FISCH.	1 419	2 740	503	32	4	-	-	157	308 890
PRODUZIERENDES GEWERBE	1 323	10 802	1 590	245	23	-	-	960	2 012 740
HANDEL, KREDITINST. U.A. 1)	2 054	15 510	2 716	1 355	101	18	1	4 526	4 699 295
DARUNTER:									
IMMOBILIENFONDS	31	584	99	27	3	-	-	79	213 589
VERKEHR U. NACH.-UEBERM.	44	334	56	4	1	-	-	24	87 902
DARUNTER:									
BUNDESBAHN UND -POST	6	15	2	-	-	-	-	-	9 139
PRIVATE HAUSHALTE	1 177	2 050	373	360	29	-	-	1 309	602 735
ORG. OHNE ERWERBS- ZWECK	344	1 664	310	76	6	145	5	412	721 698

1) EINSCHL. VERSICHERUNGS- GEWERBE UND DIENSTLEISTUNGS- UNTERNEHMEN.

*) DIE HIERIN ENTHALTENEN ERGEBNISSE FUER 1993 VON HAMBURG SIND VORLAEUFIG.

BAUTAETIGKEIT
2 BAUGENEHMIGUNGEN
2.2 HOCHBAU INSGESAMT
2.2.2 NACH GEBAEUDEARTEN UND LAENDERN
JANUAR BIS MAERZ 1993

GEBAEUDEART	INSGESAMT (EINSCHL. BAUMASSNAHMEN AN BESTEHENDEN GEBAEUDEN)							
	GEBAEUDE/ BAUMASS- NAHMEN	NUTZ- FLAECH E	WOHNUNGEN		SONST. WOHN EINHEITEN		WOHN- RAEUME	VERANSCHLAGTE KOSTEN DES BAUWERKES
			INS- GESAMT	WOHN- FLAECH E	INS- GESAMT	WOHN- FLAECH E		
	ANZAHL	1 000 M2	ANZAHL	1 000 M2	ANZAHL	1 000 M2	ANZAHL	1 000 DM
SCHLESWIG - HOLSTEIN								
WOHN- UND NICHTWOHN GEBAEUDE	2 865	258	4 426	381	54	1	17 776	1 136 863
WOHN GEBAEUDE ZUSAMMEN	2 417	-3	4 298	372	54	1	17 387	724 151
DAVON:								
WOHN GEBAEUDE M. 1 WOHNUNG
WOHN GEBAEUDE M. 2 WOHNUNGEN
WOHN GEBAEUDE M. 3 O.M. WOHN.
WOHNHEIME	9	0	38	1	54	1	150	5 315
DARUNTER:								
GEB. M. EIGENTUMSWOHNUNGEN	79	1	738	47	-	-	2 228	99 849
NICHTWOHN GEBAEUDE ZUSAMMEN	448	261	128	8	-	-	389	412 712
DAVON:								
ANSTALTSGEBAEUDE	11	13	4	0	-	-	7	43 202
BUERO- U. VERWALTUNGSGEB.	40	16	24	2	-	-	86	38 820
LANDWIRTSCH. BETRIEBSGEB.	110	50	22	1	-	-	52	24 349
NICHTLANDW. BETRIEBSGEB.	223	155	75	5	-	-	239	237 995
SONSTIGE NICHTWOHN GEBAEUDE	64	27	3	0	-	-	5	68 346
DARUNTER:								
AUSGEW. INFRASTRUKTURGEB.	83	41	11	1	-	-	27	114 870
HAMBURG *)								
WOHN- UND NICHTWOHN GEBAEUDE	853	251	2 015	153	-	-	7 271	984 482
WOHN GEBAEUDE ZUSAMMEN	737	18	1 928	148	-	-	7 061	461 995
DAVON:								
WOHN GEBAEUDE M. 1 WOHNUNG
WOHN GEBAEUDE M. 2 WOHNUNGEN
WOHN GEBAEUDE M. 3 O.M. WOHN.
WOHNHEIME
DARUNTER:								
GEB. M. EIGENTUMSWOHNUNGEN	31	5	257	22	-	-	890	75 444
NICHTWOHN GEBAEUDE ZUSAMMEN	116	232	87	5	-	-	210	522 487
DAVON:								
ANSTALTSGEBAEUDE	4	1	-	-	-	-	-	2 510
BUERO- U. VERWALTUNGSGEB.	30	78	30	2	-	-	91	188 168
LANDWIRTSCH. BETRIEBSGEB.	5	1	-	-	-	-	-	702
NICHTLANDW. BETRIEBSGEB.	68	146	54	3	-	-	107	317 847
SONSTIGE NICHTWOHN GEBAEUDE	9	6	3	0	-	-	12	13 260
DARUNTER:								
AUSGEW. INFRASTRUKTURGEB.	16	8	3	0	-	-	12	18 189
NIEDERSACHSEN								
WOHN- UND NICHTWOHN GEBAEUDE	9 667	1 167	13 582	1 269	104	20	59 865	3 235 760
WOHN GEBAEUDE ZUSAMMEN	7 980	276	13 232	1 248	104	20	58 949	2 196 647
DAVON:								
WOHN GEBAEUDE M. 1 WOHNUNG
WOHN GEBAEUDE M. 2 WOHNUNGEN
WOHN GEBAEUDE M. 3 O.M. WOHN.
WOHNHEIME	35	3	-	-	104	20	929	38 069
DARUNTER:								
GEB. M. EIGENTUMSWOHNUNGEN	330	48	2 457	165	-	-	8 209	276 155
NICHTWOHN GEBAEUDE ZUSAMMEN	1 687	892	350	21	-	-	916	1 039 113
DAVON:								
ANSTALTSGEBAEUDE	26	29	-13	-1	-	-	-54	73 311
BUERO- U. VERWALTUNGSGEB.	157	79	35	2	-	-	67	184 205
LANDWIRTSCH. BETRIEBSGEB.	353	126	14	1	-	-	62	62 269
NICHTLANDW. BETRIEBSGEB.	967	570	278	17	-	-	707	540 458
SONSTIGE NICHTWOHN GEBAEUDE	184	88	36	3	-	-	134	178 870
DARUNTER:								
AUSGEW. INFRASTRUKTURGEB.	242	123	23	2	-	-	80	258 293

*) DIE VORLIEGENDEN ERGEBNISSE KOENNEN SICH IN HAMBURG DURCH NACHMELDUNGEN AENDERN.

BAUTAETIGKEIT
2 BAUGENEHMIGUNGEN
2.2 HOCHBAU INSGESAMT
2.2.2 NACH GEBAEUDEARTEN UND LAENDERN
JANUAR BIS MAERZ 1993

GEBAEUDEART	ERRICHTUNG NEUER GEBAEUDE									
	GEBAEUDE	RAUM- INHALT	GE- SCHOSS- FLAECHE	NUTZ- FLAECHE	WOHNUNGEN		SONST. WOHN-EINHEITEN		WOHN- RAEUME	VERANSCHL. KOSTEN DES BAUWERKES
					INS- GESAMT	WOHN- FLAECHE	INS- GESAMT	WOHN- FLAECHE		
	ANZAHL	1 000 M3	1 000 M2		ANZAHL	1 000 M2	ANZAHL	1 000 M2	ANZAHL	1 000 DM
SCHLESWIG - HOLSTEIN										
WOHN- UND NICHTWOHNGBAEUDE	2 073	3 186	642	216	3 879	331	22	0	15 601	941 059
WOHNGBAEUDE ZUSAMMEN	1 812	1 764	402	6	3 794	325	22	0	15 315	644 065
DAVON:										
WOHNGBAEUDE M. 1 WOHNUNG	1 476	1 001	220	2	1 476	176	-	-	7 873	359 597
WOHNGBAEUDE M. 2 WOHNUNGEN	162	155	36	0	324	29	-	-	1 368	54 856
WOHNGBAEUDE M. 3 O.M.WOHN.	169	599	143	3	1 957	120	-	-	5 987	226 180
WOHNHEIME	5	10	3	0	37	1	22	0	87	3 442
DARUNTER:										
GEB. M. EIGENTUMSWOHNUNGEN	69	236	56	1	714	46	-	-	2 157	96 438
NICHTWOHNGBAEUDE ZUSAMMEN	261	1 422	240	210	85	6	-	-	286	296 994
DAVON:										
ANSTALTSGEBAEUDE	5	47	13	9	4	0	-	-	7	31 400
BUERO- U. VERWALTUNGSGEB.	13	61	15	12	21	1	-	-	74	23 125
LANDWIRTSCH. BETRIEBSGEB.	78	276	48	46	2	0	-	-	7	19 018
NICHTLANDW. BETRIEBSGEB.	132	927	140	124	55	4	-	-	186	183 260
SONSTIGE NICHTWOHNGBAEUDE	33	111	23	19	3	0	-	-	12	40 191
DARUNTER:										
AUSGEW. INFRASTRUKTURGEB.	45	172	39	30	11	1	-	-	34	76 965
HAMBURG *)										
WOHN- UND NICHTWOHNGBAEUDE	456	1 746	335	211	1 451	116	-	-	5 318	805 535
WOHNGBAEUDE ZUSAMMEN	393	608	117	15	1 375	112	-	-	5 143	368 285
DAVON:										
WOHNGBAEUDE M. 1 WOHNUNG	273	177	36	5	273	33	-	-	1 497	115 691
WOHNGBAEUDE M. 2 WOHNUNGEN	26	25	5	1	52	5	-	-	207	16 285
WOHNGBAEUDE M. 3 O.M.WOHN.	93	390	74	9	959	71	-	-	3 354	222 741
WOHNHEIME
DARUNTER:										
GEB. M. EIGENTUMSWOHNUNGEN	24	129	21	5	247	21	-	-	867	73 855
NICHTWOHNGBAEUDE ZUSAMMEN	63	1 138	218	196	76	4	-	-	175	437 250
DAVON:										
ANSTALTSGEBAEUDE	-	-	-	-	-	-	-	-	-	-
BUERO- U. VERWALTUNGSGEB.	13	453	90	73	21	1	-	-	65	172 350
LANDWIRTSCH. BETRIEBSGEB.	5	6	1	1	-	-	-	-	-	702
NICHTLANDW. BETRIEBSGEB.	42	664	123	118	53	3	-	-	103	258 038
SONSTIGE NICHTWOHNGBAEUDE	3	16	4	3	2	0	-	-	7	6 160
DARUNTER:										
AUSGEW. INFRASTRUKTURGEB.	5	20	4	4	2	0	-	-	7	7 556
NIEDERSACHSEN										
WOHN- UND NICHTWOHNGBAEUDE	6 666	9 460	2 285	1 073	11 467	1 062	97	16	50 695	2 625 535
WOHNGBAEUDE ZUSAMMEN	5 645	5 885	1 490	349	11 227	1 046	97	16	49 997	1 874 478
DAVON:										
WOHNGBAEUDE M. 1 WOHNUNG	4 165	3 125	781	196	4 165	536	-	-	23 991	992 738
WOHNGBAEUDE M. 2 WOHNUNGEN	695	735	188	42	1 390	136	-	-	6 353	235 557
WOHNGBAEUDE M. 3 O.M.WOHN.	754	1 948	500	108	5 672	374	-	-	18 839	625 140
WOHNHEIME	31	77	21	4	-	-	97	16	814	21 043
DARUNTER:										
GEB. M. EIGENTUMSWOHNUNGEN	298	837	213	49	2 364	159	-	-	7 927	267 293
NICHTWOHNGBAEUDE ZUSAMMEN	1 021	3 575	794	723	240	16	-	-	698	751 057
DAVON:										
ANSTALTSGEBAEUDE	10	134	31	27	-	-	-	-	-	53 880
BUERO- U. VERWALTUNGSGEB.	76	278	61	56	12	1	-	-	43	91 942
LANDWIRTSCH. BETRIEBSGEB.	269	440	118	111	7	1	-	-	36	50 542
NICHTLANDW. BETRIEBSGEB.	569	2 359	509	468	193	12	-	-	505	428 806
SONSTIGE NICHTWOHNGBAEUDE	97	365	77	61	28	3	-	-	114	125 887
DARUNTER:										
AUSGEW. INFRASTRUKTURGEB.	122	511	110	92	28	3	-	-	114	181 556

*) DIE VORLIEGENDEN ERGEBNISSE KOENNEN SICH IN HAMBURG DURCH NACHMELDUNGEN AENDERN.

BAUTAETIGKEIT
2 BAUGENEHMIGUNGEN
2.2 HOCHBAU INSGESAMT
2.2.2 NACH GEBAEUDEARTEN UND LAENDERN
JANUAR BIS MAERZ 1993

GEBAEUDEART	INSGESAMT (EINSCHL. BAUMASSNAHMEN AN BESTEHENDEN GEBAEUDEN)							
	GEBAEUDE/ BAUMASS- NAHMEN	NUTZ- FLAECHE	WOHNUNGEN		SONST. WOHN-EINHEITEN		WOHN- RAEUME	VERANSCHLAGTE KOSTEN DES BAUWERKES
			INS- GESAMT	WOHN- FLAECHE	INS- GESAMT	WOHN- FLAECHE		
	ANZAHL	1 000 M2	ANZAHL	1 000 M2	ANZAHL	1 000 M2	ANZAHL	1 000 DM
BREMEN								
WOHN- UND NICHTWOHNGBAEUDE	326	97	870	56	-	-	2 846	259 834
WOHNGBAEUDE ZUSAMMEN	233	11	830	53	-	-	2 710	119 266
DAVON:								
WOHNGBAEUDE M. 1 WOHNUNG
WOHNGBAEUDE M. 2 WOHNUNGEN
WOHNGBAEUDE M. 3 O.M.WOHN.
WOHNHEIME	3	3	242	6	-	-	374	13 754
DARUNTER:								
GEB. M. EIGENTUMSWOHNUNGEN	18	2	190	13	-	-	712	25 798
NICHTWOHNGBAEUDE ZUSAMMEN	93	86	40	3	-	-	136	140 568
DAVON:								
ANSTALTSGBAEUDE	24	23	14	1	-	-	50	39 387
BUERO- U. VERWALTUNGSGB.	24	23	14	1	-	-	50	39 387
LANDWIRTSCH. BETRIEBSGB.	53	50	18	1	-	-	65	59 401
NICHTLANDW. BETRIEBSGB.	15	13	8	1	-	-	21	41 743
SONSTIGE NICHTWOHNGBAEUDE								
DARUNTER:								
AUSGEW. INFRASTRUKTURGB.	23	17	8	1	-	-	21	46 570
NORDRHEIN - WESTFALEN								
WOHN- UND NICHTWOHNGBAEUDE	10 381	1 506	18 697	1 691	123	5	79 200	5 394 669
WOHNGBAEUDE ZUSAMMEN	9 047	235	18 353	1 662	123	5	78 026	3 495 511
DAVON:								
WOHNGBAEUDE M. 1 WOHNUNG
WOHNGBAEUDE M. 2 WOHNUNGEN
WOHNGBAEUDE M. 3 O.M.WOHN.
WOHNHEIME	37	1	310	13	122	5	839	33 282
DARUNTER:								
GEB. M. EIGENTUMSWOHNUNGEN	553	37	3 388	247	-	-	12 145	487 922
NICHTWOHNGBAEUDE ZUSAMMEN	1 334	1 271	344	29	-	-	1 174	1 899 158
DAVON:								
ANSTALTSGBAEUDE	24	29	-3	-1	-	-	-22	80 659
BUERO- U. VERWALTUNGSGB.	206	363	82	7	-	-	271	773 238
LANDWIRTSCH. BETRIEBSGB.	185	62	7	1	-	-	25	36 678
NICHTLANDW. BETRIEBSGB.	763	692	211	19	-	-	781	734 702
SONSTIGE NICHTWOHNGBAEUDE	156	126	47	3	-	-	119	273 881
DARUNTER:								
AUSGEW. INFRASTRUKTURGB.	212	174	44	2	-	-	92	379 208
HESSEN								
WOHN- UND NICHTWOHNGBAEUDE	5 089	666	9 805	809	-	-	38 293	2 885 089
WOHNGBAEUDE ZUSAMMEN	4 029	90	9 482	782	-	-	37 104	1 783 720
DAVON:								
WOHNGBAEUDE M. 1 WOHNUNG
WOHNGBAEUDE M. 2 WOHNUNGEN
WOHNGBAEUDE M. 3 O.M.WOHN.
WOHNHEIME	11	4	377	12	-	-	533	25 241
DARUNTER:								
GEB. M. EIGENTUMSWOHNUNGEN	495	28	3 096	220	-	-	10 869	448 823
NICHTWOHNGBAEUDE ZUSAMMEN	1 060	576	323	27	-	-	1 189	1 101 369
DAVON:								
ANSTALTSGBAEUDE	20	20	1	0	-	-	4	64 815
BUERO- U. VERWALTUNGSGB.	204	192	87	8	-	-	341	445 528
LANDWIRTSCH. BETRIEBSGB.	103	26	23	2	-	-	89	23 986
NICHTLANDW. BETRIEBSGB.	553	288	204	16	-	-	722	434 119
SONSTIGE NICHTWOHNGBAEUDE	180	52	8	1	-	-	33	132 921
DARUNTER:								
AUSGEW. INFRASTRUKTURGB.	184	76	11	1	-	-	43	226 047

BAUTAETIGKEIT
2 BAUGENEHMIGUNGEN
2.2 HOCHBAU INSGESAMT
2.2.2 NACH GEBAEUDEARTEN UND LAENDERN
JANUAR BIS MAERZ 1993

GEBAEUDEART	ERRICHTUNG NEUER GEBAEUDE									
	GEBAEUDE	RAUM- INHALT	GE- SCHOSS- FLAECHE	NUTZ- FLAECHE	WOHNUNGEN		SONST. WOHN-EINHEITEN		WOHN- RAEUME	VERANSCHL. KOSTEN DES BAUWERKES
					INS- GESAMT	WOHN- FLAECHE	INS- GESAMT	WOHN- FLAECHE		
ANZAHL	1 000 M3	1 000 M2	ANZAHL	1 000 M2	ANZAHL	1 000 M2	ANZAHL	1 000 DM		
BREMEN										
WOHN- UND NICHTWOHNGEBAEUDE	185	682	143	80	827	51	-	-	2 650	223 084
WOHNGEBAEUDE ZUSAMMEN	143	250	65	11	790	48	-	-	2 527	108 729
DAVON:										
WOHNGEBAEUDE M. 1 WOHNUNG	104	65	17	3	104	13	-	-	601	27 511
WOHNGEBAEUDE M. 2 WOHNUNGEN	9	8	2	0	18	2	-	-	86	2 953
WOHNGEBAEUDE M. 3 O.M.WOHN.	27	142	36	5	426	27	-	-	1 468	64 511
WOHNHEIME	3	36	10	3	242	6	-	-	374	13 754
DARUNTER:										
GEB. M. EIGENTUMSWOHNUNGEN	15	65	16	2	187	13	-	-	701	25 201
NICHTWOHNGEBAEUDE ZUSAMMEN	42	432	78	69	37	3	-	-	123	114 355
DAVON:										
ANSTALTSGEBAEUDE	-	-	-	-	-	-	-	-	-	-
BUERO- U. VERWALTUNGSGEB.	9	112	25	22	13	1	-	-	47	33 104
LANDWIRTSCH. BETRIEBSGEB.	-	-	-	-	-	-	-	-	-	-
NICHTLANDW. BETRIEBSGEB.	28	260	39	36	16	1	-	-	55	42 281
SONSTIGE NICHTWOHNGEBAEUDE	5	62	15	12	8	1	-	-	21	38 970
DARUNTER:										
AUSGEW. INFRASTRUKTURGEB.	10	64	15	12	8	1	-	-	21	40 221
NORDRHEIN - WESTFALEN										
WOHN- UND NICHTWOHNGEBAEUDE	8 010	15 226	3 193	1 375	17 174	1 543	94	4	72 681	4 908 337
WOHNGEBAEUDE ZUSAMMEN	7 111	8 593	1 943	256	16 902	1 520	94	4	71 709	3 239 211
DAVON:										
WOHNGEBAEUDE M. 1 WOHNUNG	4 864	3 807	818	122	4 864	624	-	-	27 836	1 445 473
WOHNGEBAEUDE M. 2 WOHNUNGEN	939	1 064	233	32	1 878	181	1	0	8 393	398 026
WOHNGEBAEUDE M. 3 O.M.WOHN.	1 274	3 643	870	100	9 852	703	-	-	34 681	1 363 131
WOHNHEIME	34	81	21	2	308	13	93	4	799	32 581
DARUNTER:										
GEB. M. EIGENTUMSWOHNUNGEN	471	1 250	286	40	3 238	242	-	-	11 626	470 517
NICHTWOHNGEBAEUDE ZUSAMMEN	899	6 633	1 251	1 119	272	23	-	-	972	1 669 126
DAVON:										
ANSTALTSGEBAEUDE	13	104	26	22	-	-	-	-	-	55 328
BUERO- U. VERWALTUNGSGEB.	130	1 582	390	347	60	5	-	-	224	730 597
LANDWIRTSCH. BETRIEBSGEB.	162	332	62	57	3	0	-	-	15	32 122
NICHTLANDW. BETRIEBSGEB.	511	4 025	650	580	167	14	-	-	601	622 998
SONSTIGE NICHTWOHNGEBAEUDE	93	591	123	104	42	3	-	-	132	228 081
DARUNTER:										
AUSGEW. INFRASTRUKTURGEB.	127	787	168	142	43	3	-	-	137	303 822
HESSEN										
WOHN- UND NICHTWOHNGEBAEUDE	2 763	6 513	1 384	606	8 001	646	-	-	31 121	2 124 127
WOHNGEBAEUDE ZUSAMMEN	2 258	3 611	803	112	7 760	625	-	-	30 215	1 351 288
DAVON:										
WOHNGEBAEUDE M. 1 WOHNUNG	1 164	1 056	226	39	1 164	164	-	-	7 093	389 946
WOHNGEBAEUDE M. 2 WOHNUNGEN	490	601	134	22	980	101	-	-	4 624	227 943
WOHNGEBAEUDE M. 3 O.M.WOHN.	599	1 893	427	47	5 244	349	-	-	17 995	708 545
WOHNHEIME	5	61	16	5	372	11	-	-	503	24 854
DARUNTER:										
GEB. M. EIGENTUMSWOHNUNGEN	354	1 084	238	29	2 825	200	-	-	9 980	406 836
NICHTWOHNGEBAEUDE ZUSAMMEN	505	2 902	582	493	241	20	-	-	906	772 839
DAVON:										
ANSTALTSGEBAEUDE	7	53	13	10	1	0	-	-	4	24 815
BUERO- U. VERWALTUNGSGEB.	98	947	210	172	108	8	-	-	364	329 483
LANDWIRTSCH. BETRIEBSGEB.	48	116	25	23	4	1	-	-	25	16 488
NICHTLANDW. BETRIEBSGEB.	279	1 548	286	249	120	10	-	-	477	311 307
SONSTIGE NICHTWOHNGEBAEUDE	73	238	48	39	8	1	-	-	36	90 766
DARUNTER:										
AUSGEW. INFRASTRUKTURGEB.	69	313	62	52	11	1	-	-	46	130 972

BAUTAETIGKEIT
2 BAUGENEHMIGUNGEN
2.2 HOCHBAU INSGESAMT
2.2.2 NACH GEBAEUDEARTEN UND LAENDERN
JANUAR BIS MAERZ 1993

GEBAEUDEART	INSGESAMT (EINSCHL. BAUMASSNAHMEN AN BESTEHENDEN GEBAEUDEN)							
	GEBAEUDE/ BAUMASS- NAHMEN	NUTZ- FLAECH E	WOHNUNGEN		SONST. WOHN EINHEITEN		WOHN- RAEUME	VERANSCHLAGTE KOSTEN DES BAUWERKES
			INS- GESAMT	WOHN- FLAECH E	INS- GESAMT	WOHN- FLAECH E		
RHEINLAND - PFALZ								
WOHN- UND NICHTWOHN GEBAEUDE	4 485	498	7 597	706	105	4	32 273	2 238 570
WOHN GEBAEUDE ZUSAMMEN	3 811	89	7 536	700	105	4	32 022	1 588 573
DAVON:								
WOHN GEBAEUDE M. 1 WOHNUNG
WOHN GEBAEUDE M. 2 WOHNUNGEN
WOHN GEBAEUDE M. 3 O.M.WOHN.
WOHNHEIME	7	2	623	14	93	4	746	46 858
DARUNTER:								
GEB. M. EIGENTUMSWOHNUNGEN	277	12	1 682	126	-	-	6 105	267 320
NICHTWOHN GEBAEUDE ZUSAMMEN	674	409	61	6	-	-	251	649 997
DAVON:								
ANSTALTS GEBAEUDE	13	18	-	-	-	-	-	50 376
BUERO- U. VERWALTUNGSGEB.	72	58	12	1	-	-	47	177 346
LANDWIRTSCH. BETRIEBSGEB.	95	27	11	1	-	-	59	17 357
NICHTLANDW. BETRIEBSGEB.	350	248	42	4	-	-	173	263 237
SONSTIGE NICHTWOHN GEBAEUDE	144	56	-4	-1	-	-	-28	141 681
DARUNTER:								
AUSGEW. INFRASTRUKTURGEB.	155	73	-3	-0	-	-	-23	189 763
BADEN - WUERTTEMBERG								
WOHN- UND NICHTWOHN GEBAEUDE	11 908	1 827	23 312	1 923	352	11	91 119	6 968 825
WOHN GEBAEUDE ZUSAMMEN	9 869	508	22 643	1 869	283	8	88 711	4 566 696
DAVON:								
WOHN GEBAEUDE M. 1 WOHNUNG
WOHN GEBAEUDE M. 2 WOHNUNGEN
WOHN GEBAEUDE M. 3 O.M.WOHN.
WOHNHEIME	53	0	313	13	302	9	1 055	46 359
DARUNTER:								
GEB. M. EIGENTUMSWOHNUNGEN	1 506	210	11 072	707	-21	-0	34 891	1 628 773
NICHTWOHN GEBAEUDE ZUSAMMEN	2 039	1 319	669	54	69	3	2 408	2 402 129
DAVON:								
ANSTALTS GEBAEUDE	26	35	29	1	81	3	166	112 129
BUERO- U. VERWALTUNGSGEB.	240	199	144	10	-	-	451	490 905
LANDWIRTSCH. BETRIEBSGEB.	363	86	67	7	-	-	290	76 115
NICHTLANDW. BETRIEBSGEB.	1 148	897	375	33	26	1	1 413	1 346 209
SONSTIGE NICHTWOHN GEBAEUDE	262	102	54	3	-38	-1	88	376 771
DARUNTER:								
AUSGEW. INFRASTRUKTURGEB.	328	151	85	4	43	2	264	525 034
BAYERN								
WOHN- UND NICHTWOHN GEBAEUDE	15 337	1 988	25 493	2 323	677	17	110 654	9 583 209
WOHN GEBAEUDE ZUSAMMEN	12 071	274	24 812	2 271	695	17	108 342	6 294 855
DAVON:								
WOHN GEBAEUDE M. 1 WOHNUNG
WOHN GEBAEUDE M. 2 WOHNUNGEN
WOHN GEBAEUDE M. 3 O.M.WOHN.
WOHNHEIME	32	10	571	29	708	17	1 793	140 950
DARUNTER:								
GEB. M. EIGENTUMSWOHNUNGEN	1 013	67	8 951	569	-	-	28 681	1 430 020
NICHTWOHN GEBAEUDE ZUSAMMEN	3 266	1 714	681	52	-18	-0	2 312	3 288 354
DAVON:								
ANSTALTS GEBAEUDE	22	36	-	-	-	-	-	169 995
BUERO- U. VERWALTUNGSGEB.	206	200	99	7	-18	-0	342	581 104
LANDWIRTSCH. BETRIEBSGEB.	774	205	23	2	-	-	98	163 194
NICHTLANDW. BETRIEBSGEB.	1 890	1 057	504	39	-	-	1 721	1 670 270
SONSTIGE NICHTWOHN GEBAEUDE	374	215	55	3	-	-	151	703 791
DARUNTER:								
AUSGEW. INFRASTRUKTURGEB.	414	277	58	4	-	-	167	934 575

BAUTAETIGKEIT
2 BAUGENEHMIGUNGEN
2.2 HOCHBAU INSGESAMT
2.2.2 NACH GEBAEUDEARTEN UND LAENDERN
JANUAR BIS MAERZ 1993

GEBAEUDEART	ERRICHTUNG NEUER GEBAEUDE									
	GEBAEUDE	RAUM- INHALT	GE- SCHOSS- FLAECHE	NUTZ- FLAECHE	WOHNUNGEN		SONST. WOHNHEINHEITEN		WOHN- RAEUME	VERANSCHL. KOSTEN DES BAUWERKES
					INS- GESAMT	WOHN- FLAECHE	INS- GESAMT	WOHN- FLAECHE		
ANZAHL	1 000 M3	1 000 M2	ANZAHL	1 000 M2	ANZAHL	1 000 M2	ANZAHL	1 000 DM		
RHEINLAND - PFALZ										
WOHN- UND NICHTWOHNGBAEUDE	3 274	5 903	1 210	468	6 875	628	101	4	28 967	1 945 047
WOHNGBAEUDE ZUSAMMEN	2 850	3 557	811	111	6 820	622	101	4	28 740	1 418 504
DAVON:										
WOHNGBAEUDE M. 1 WOHNUNG	1 810	1 607	354	59	1 810	256	-	-	11 153	619 139
WOHNGBAEUDE M. 2 WOHNUNGEN	569	635	146	19	1 118	113	-	-	5 211	246 021
WOHNGBAEUDE M. 3 O.M.WOHN.	477	1 225	286	30	3 287	240	-	-	11 627	511 817
WOHNHEIME	4	90	25	3	605	14	101	4	749	41 528
DARUNTER:										
GEB. M. EIGENTUMSWOHNUNGEN	240	613	141	14	1 609	121	-	-	5 852	255 603
NICHTWOHNGBAEUDE ZUSAMMEN	424	2 346	399	357	55	6	-	-	227	526 543
DAVON:										
ANSTALTSGEBAEUDE	7	83	20	17	-	-	-	-	-	39 941
BUERO- U. VERWALTUNGSGEB.	44	291	65	53	12	1	-	-	47	157 352
LANDWIRTSCH. BETRIEBSGEB.	70	116	23	21	3	0	-	-	13	12 132
NICHTLANDW. BETRIEBSGEB.	231	1 631	243	223	36	4	-	-	155	226 481
SONSTIGE NICHTWOHNGBAEUDE	72	224	48	43	4	0	-	-	12	90 637
DARUNTER:										
AUSGEW. INFRASTRUKTURGEB.	80	312	68	59	4	0	-	-	12	131 228
BADEN - WUERTTEMBERG										
WOHN- UND NICHTWOHNGBAEUDE	7 462	15 511	3 239	1 625	20 878	1 689	343	10	80 096	5 768 176
WOHNGBAEUDE ZUSAMMEN	6 409	9 200	2 032	554	20 399	1 630	244	6	78 260	4 003 590
DAVON:										
WOHNGBAEUDE M. 1 WOHNUNG	3 135	2 698	568	178	3 135	429	2	-	19 144	1 173 782
WOHNGBAEUDE M. 2 WOHNUNGEN	1 510	1 659	358	93	3 020	293	-	-	13 657	730 085
WOHNGBAEUDE M. 3 O.M.WOHN.	1 734	4 766	1 074	279	13 975	897	-	-	44 578	2 063 523
WOHNHEIME	30	77	22	4	269	11	242	6	881	36 200
DARUNTER:										
GEB. M. EIGENTUMSWOHNUNGEN	1 278	3 628	809	221	10 701	681	-	-	33 637	1 569 922
NICHTWOHNGBAEUDE ZUSAMMEN	1 053	6 311	1 207	1 071	479	39	99	3	1 836	1 764 586
DAVON:										
ANSTALTSGEBAEUDE	7	92	23	20	31	2	81	3	178	57 876
BUERO- U. VERWALTUNGSGEB.	97	955	199	170	144	10	-	-	467	390 548
LANDWIRTSCH. BETRIEBSGEB.	206	400	75	72	9	1	-	-	37	44 635
NICHTLANDW. BETRIEBSGEB.	624	4 413	814	731	257	23	18	1	1 027	1 029 241
SONSTIGE NICHTWOHNGBAEUDE	119	438	96	79	38	3	-	-	127	242 128
DARUNTER:										
AUSGEW. INFRASTRUKTURGEB.	150	624	132	110	69	4	81	3	305	327 273
BAYERN 1)										
WOHN- UND NICHTWOHNGBAEUDE	11 996	23 743	-	1 867	23 331	2 116	641	15	101 205	8 713 868
WOHNGBAEUDE ZUSAMMEN	9 499	13 577	-	294	22 741	2 070	641	15	99 142	5 801 043
DAVON:										
WOHNGBAEUDE M. 1 WOHNUNG	6 456	6 372	-	129	6 456	893	-	-	40 378	2 681 680
WOHNGBAEUDE M. 2 WOHNUNGEN	1 687	2 246	-	44	3 374	944	-	-	16 960	954 398
WOHNGBAEUDE M. 3 O.M.WOHN.	1 334	4 665	-	109	12 345	804	-	-	41 105	2 025 565
WOHNHEIME	22	292	-	13	566	28	641	15	1 699	139 400
DARUNTER:										
GEB. M. EIGENTUMSWOHNUNGEN	865	3 199	-	69	8 674	551	-	-	27 842	1 383 052
NICHTWOHNGBAEUDE ZUSAMMEN	2 497	10 166	-	1 573	590	46	-	-	2 063	2 912 825
DAVON:										
ANSTALTSGEBAEUDE	10	228	-	33	-	-	-	-	-	149 700
BUERO- U. VERWALTUNGSGEB.	122	997	-	183	97	8	-	-	390	516 658
LANDWIRTSCH. BETRIEBSGEB.	628	1 145	-	188	6	1	-	-	38	139 487
NICHTLANDW. BETRIEBSGEB.	1 476	6 335	-	971	437	33	-	-	1 478	1 493 043
SONSTIGE NICHTWOHNGBAEUDE	261	1 462	-	198	50	4	-	-	169	613 937
DARUNTER:										
AUSGEW. INFRASTRUKTURGEB.	280	1 845	-	253	52	4	-	-	170	813 144

1) DIE GESCHOSSFLAECHE WIRD IN BAYERN NICHT VOLLSTAENDIG ERHOEBEN.

BAUTAETIGKEIT
2 BAUGENEHMIGUNGEN
2.2 HOCHBAU INSGESAMT
2.2.2 NACH GEBAEUDEARTEN UND LAENDERN
JANUAR BIS MAERZ 1993

GEBAEUDEART	INSGESAMT (EINSCHL. BAUMASSNAHMEN AN BESTEHENDEN GEBAEUDEN)							
	GEBAEUDE/ BAUMASS- NAHMEN	NUTZ- FLAECHE	WOHNUNGEN		SONST. WOHN-EINHEITEN		WOHN- RAEUME	VERANSCHLAGTE KOSTEN DES BAUWERKES
			INS- GESAMT	WOHN- FLAECHE	INS- GESAMT	WOHN- FLAECHE		
	ANZAHL	1 000 M2	ANZAHL	1 000 M2	ANZAHL	1 000 M2	ANZAHL	1 000 DM
SAARLAND								
WOHN- UND NICHTWOHN-GEBAEUDE	906	56	1 362	133	109	3	6 241	415 295
WOHN-GEBAEUDE ZUSAMMEN	790	1	1 331	131	45	1	6 079	283 748
DAVON:								
WOHN-GEBAEUDE M. 1 WOHNUNG
WOHN-GEBAEUDE M. 2 WOHNUNGEN
WOHN-GEBAEUDE M. 3 O.M.WOHN.
WOHNHEIME	5	-1	-3	-0	45	1	25	820
DARUNTER:								
GEB. M. EIGENTUMSWOHNUNGEN	25	1	231	14	-	-	727	29 075
NICHTWOHN-GEBAEUDE ZUSAMMEN	116	54	31	2	64	2	162	131 547
DAVON:								
ANSTALTS-GEBAEUDE	6	8	-	-	-	-	-	36 970
BUERO- U. VERWALTUNGS-GEB.	10	2	1	0	-	-	-1	3 646
LANDWIRTSCH. BETRIEBS-GEB.	5	1	-	-	-	-	-	596
NICHTLANDW. BETRIEBS-GEB.	73	36	33	2	-	-	118	59 625
SONSTIGE NICHTWOHN-GEBAEUDE	22	8	-3	-0	64	2	45	30 710
DARUNTER:								
AUSGEW. INFRASTRUKTUR-GEB.	27	15	-3	-0	64	2	45	67 380
BERLIN (WEST)								
WOHN- UND NICHTWOHN-GEBAEUDE	731	248	1 409	127	19	1	5 950	1 235 993
WOHN-GEBAEUDE ZUSAMMEN	591	17	1 389	126	18	1	5 834	449 312
DAVON:								
WOHN-GEBAEUDE M. 1 WOHNUNG
WOHN-GEBAEUDE M. 2 WOHNUNGEN
WOHN-GEBAEUDE M. 3 O.M.WOHN.
WOHNHEIME
DARUNTER:								
GEB. M. EIGENTUMSWOHNUNGEN	46	1	180	14	-	-	690	38 455
NICHTWOHN-GEBAEUDE ZUSAMMEN	140	231	20	2	1	0	116	786 681
DAVON:								
ANSTALTS-GEBAEUDE	3	2	-	-	-	-	1	6 902
BUERO- U. VERWALTUNGS-GEB.	53	116	17	1	-	-	86	442 014
LANDWIRTSCH. BETRIEBS-GEB.
NICHTLANDW. BETRIEBS-GEB.	66	101	-	-	-	-	-	264 335
SONSTIGE NICHTWOHN-GEBAEUDE	16	12	3	0	1	0	29	72 630
DARUNTER:								
AUSGEW. INFRASTRUKTUR-GEB.	21	14	3	0	1	0	30	81 347

BAUTAETIGKEIT
2 BAUGENEHMIGUNGEN
2.2 HOCHBAU INSGESAMT
2.2.2 NACH GEBAEUDEARTEN UND LAENDERN
JANUAR BIS MAERZ 1993

GEBAEUDEART	ERRICHTUNG NEUER GEBAEUDE									
	GEBAEUDE	RAUM- INHALT	GE- SCHOSS- FLAECHE	NUTZ- FLAECHE	WOHNUNGEN		SONST. WOHN-EINHEITEN		WOHN- RAEUME	VERANSCHL. KOSTEN DES BAUERKES
					INS- GESAMT	WOHN- FLAECHE	INS- GESAMT	WOHN- FLAECHE		
	ANZAHL	1 000 M3	1 000 M2		ANZAHL	1 000 M2	ANZAHL	1 000 M2	ANZAHL	1 000 DM
SAARLAND										
WOHN- UND NICHTWOHN- GEBAEUDE	583	958	211	46	1 182	115	71	2	5 408	339 889
WOHN- GEBAEUDE ZUSAMMEN	533	687	157	6	1 146	112	7	0	5 213	245 823
DAVON:										
WOHN- GEBAEUDE M. 1 WOHNUNG	352	341	73	2	352	51	-	-	2 203	121 040
WOHN- GEBAEUDE M. 2 WOHNUNGEN	119	148	34	1	238	25	-	-	1 133	50 683
WOHN- GEBAEUDE M. 3 O.M. WOHN- WOHNHEIME	61	186	50	3	556	36	-	-	1 870	73 850
DARUNTER:										
GEB. M. EIGENTUMSWOHNUNGEN	20	75	20	1	225	13	-	-	705	28 072
NICHTWOHN- GEBAEUDE ZUSAMMEN	50	271	54	41	36	3	64	2	195	94 066
DAVON:										
ANSTALTSGEBAEUDE
BUERO- U. VERWALTUNGSGEB.	4	6	1	1	2	0	-	-	6	1 636
LANDWIRTSCH. BETRIEBSGEB.	3	4	1	1	-	-	-	-	-	298
NICHTLANDW. BETRIEBSGEB.	33	192	35	27	34	2	-	-	125	46 010
SONSTIGE NICHTWOHN- GEBAEUDE	9	35	11	6	-	-	64	2	64	19 624
DARUNTER:										
AUSGEW. INFRASTRUKTURGEB.	9	68	17	11	-	-	64	2	64	45 824
BERLIN (WEST)										
WOHN- UND NICHTWOHN- GEBAEUDE	260	1 428	323	188	926	75	-	-	3 634	796 682
WOHN- GEBAEUDE ZUSAMMEN	184	403	95	8	887	71	-	-	3 462	218 745
DAVON:										
WOHN- GEBAEUDE M. 1 WOHNUNG	80	49	11	0	80	9	-	-	421	25 066
WOHN- GEBAEUDE M. 2 WOHNUNGEN	24	25	6	0	48	4	-	-	208	12 764
WOHN- GEBAEUDE M. 3 O.M. WOHN- WOHNHEIME	80	329	79	8	759	58	-	-	2 833	180 915
DARUNTER:										
GEB. M. EIGENTUMSWOHNUNGEN	24	49	12	0	135	10	-	-	510	28 755
NICHTWOHN- GEBAEUDE ZUSAMMEN	76	1 025	228	180	39	3	-	-	172	577 937
DAVON:										
ANSTALTSGEBAEUDE
BUERO- U. VERWALTUNGSGEB.	27	601	129	96	34	3	-	-	144	385 163
LANDWIRTSCH. BETRIEBSGEB.	43	373	86	73	1	0	-	-	4	153 001
NICHTLANDW. BETRIEBSGEB.	4	47	12	9	4	0	-	-	24	37 133
SONSTIGE NICHTWOHN- GEBAEUDE										
DARUNTER:										
AUSGEW. INFRASTRUKTURGEB.	7	57	14	11	4	0	-	-	24	41 408

BAUTAETIGKEIT
2 BAUGENEHMIGUNGEN
2.3 FERTIGTEILBAU
2.3.1 NACH GEBAEUDEARTEN UND BAUHERRENGRUPPEN
JANUAR BIS MAERZ 1993

GEBAEUDEART BAUHERR	ERRICHTUNG NEUER GEBAEUDE								
	GEBAEUDE	RAUM- INHALT	NUTZ- FLAECHEN	WOHNUNGEN		SONST. WOHN-EINHEITEN		WOHN- RAEUME	VERANSCHL. KOSTEN DES BAUWERKES
				INS- GESAMT	WOHN- FLAECHEN	INS- GESAMT	WOHN- FLAECHEN		
	ANZAHL	1 000 M3	1 000 M2	ANZAHL	1 000 M2	ANZAHL	1 000 M2	ANZAHL	1 000 DM
FRUEHERES BUNDES GEBIET *)									
WOHN- UND NICHTWOHN-GEBAEUDE	4 228	17 580	2 508	4 043	361	297	14	18 061	3 765 557
DAGEGEN:									
JANUAR BIS MAERZ 1992	4 759	19 626	2 852	4 218	405	708	22	20 064	4 024 573
JANUAR BIS MAERZ 1991	4 384	21 231	2 996	3 413	335	236	7	16 416	4 195 179
JANUAR BIS MAERZ 1990	4 497	21 416	3 015	4 130	375	434	11	18 246	3 802 925
WOHN-GEBAEUDE ZUSAMMEN	2 319	2 086	86	3 912	349	297	14	17 572	839 527
DAVON:									
WOHN-GEBAEUDE M. 1 WOHNUNG	1 728	1 302	53	1 728	215	-	-	10 065	531 135
WOHN-GEBAEUDE M. 2 WOHNUNGEN	439	416	18	878	76	-	-	3 803	176 047
WOHN-GEBAEUDE M. 3 O.M. WOHN.	100	290	12	1 202	56	-	-	2 783	102 567
WOHN-HEIME	52	77	3	104	3	297	14	821	29 778
DARUNTER:									
GEB. M. EIGENTUMSWOHNUNGEN	42	129	6	454	25	-	-	1 190	49 311
VON DEN BAUHERREN WAREN:									
OEFFENTLICHE BAUHERREN	30	45	1	180	6	88	4	569	15 725
UNTERNEHMEN	237	319	14	960	51	206	10	3 050	115 151
DAVON:									
WOHN-UNTERNEHMEN	210	274	12	883	45	173	8	2 632	98 945
IMMOBILIENFONDS	25	41	2	72	6	33	2	396	15 541
SONSTIGE UNTERNEHMEN	2 051	1 723	71	2 791	292	3	1	13 950	708 421
ORG. OHNE ERWERBSZWECK
NICHTWOHN-GEBAEUDE ZUSAMMEN	1 909	15 494	2 423	131	12	-	-	489	2 926 030
DAVON:									
ANSTALTSGEBAEUDE	6	30	5	-	-	-	-	-	13 600
BUERO- U. VERWALTUNGSGEB.	108	1 624	322	24	2	-	-	75	707 625
LANDWIRTSCH. BETRIEBSGEB.	392	966	182	2	0	-	-	8	85 787
NICHTLANDW. BETRIEBSGEB.	1 292	12 476	1 841	101	10	-	-	391	1 985 915
DARUNTER:									
FABRIK- U. WERKSTATTGEB.	413	4 002	619	24	3	-	-	109	774 541
HANDELS- UND LAGERGEB.	687	8 141	1 142	73	7	-	-	261	1 126 496
HOTELS U. GASTSTAETTEN	21	95	25	1	-	-	-	3	33 068
SONSTIGE NICHTWOHN-GEBAEUDE	111	397	72	4	0	-	-	15	133 103
DARUNTER:									
AUSGEW. INFRASTRUKTURGEB.	136	538	89	4	0	-	-	15	165 623
VON DEN BAUHERREN WAREN:									
OEFFENTLICHE BAUHERREN	71	702	120	-	-	-	-	-	320 933
DAVON:									
BLIND	3	282	47	-	-	-	-	-	69 467
LAENDER	9	267	43	-	-	-	-	-	195 943
GEMEINDEN UND GEM.-VERB.	58	152	29	-	-	-	-	-	55 488
SOZIALVERSICHERUNG	1 644	14 128	2 189	111	9	-	-	398	2 471 085
UNTERNEHMEN									
DAVON:									
LAND- U. FORSTW., FISCH.	377	908	174	-	-	-	-	-	82 272
PRODUZIERENDES GEBIERE	588	6 365	867	36	3	-	-	133	957 574
HANDEL, KREDITINST. U.A. 1)	657	6 708	1 126	75	6	-	-	265	1 408 737
DARUNTER:									
IMMOBILIENFONDS	13	250	47	-	-	-	-	-	82 131
VERKEHR U. NACH.-UEBERM.	24	148	22	-	-	-	-	-	22 502
DARUNTER:									
BUNDESBAHN UND -POST	3	4	0	-	-	-	-	-	2 059
PRIVATE HAUSHALTE	143	465	79	18	2	-	-	81	86 649
ORG. OHNE ERWERBSZWECK	51	198	34	2	0	-	-	10	47 363

1) EINSCHL. VERSICHERUNGSGEWERBE UND DIENSTLEISTUNGSUNTERNEHMEN.

*) DIE HIERIN ENTHALTENEN ERGEBNISSE FUER 1993 VON HAMBURG SIND VORLAEUFIG.

BAUTAETIGKEIT
2 BAUGENEHMIGUNGEN
2.3 FERTIGTEILBAU
2.3.2 NACH GEBAEUDEARTEN UND LAENDERN
JANUAR BIS MAERZ 1993

GEBAEUDEART	ERRICHTUNG NEUER GEBAEUDE									
	GEBAEUDE	RAUM- INHALT	GE- SCHOSS- FLAECHE	NUTZ- FLAECHE	WOHNUNGEN		SONST. WOHN-EINHEITEN		WOHN- RAEUME	VERANSCHL. KOSTEN DES BAUWERKES
					INS- GESAMT	WOHN- FLAECHE	INS- GESAMT	WOHN- FLAECHE		
ANZAHL	1 000 M3		1 000 M2	ANZAHL	1 000 M2	ANZAHL	1 000 M2	ANZAHL	1 000 DM	
SCHLESWIG - HOLSTEIN										
WOHN- UND NICHTWOHN- GEBAEUDE	226	770	135	106	182	17	22	0	805	140 942
DAVON:										
WOHN- GEBAEUDE	119	84	21	0	180	16	22	0	796	32 524
NICHTWOHN- GEBAEUDE	107	686	114	106	2	0	-	-	9	108 418
HAMBURG *)										
WOHN- UND NICHTWOHN- GEBAEUDE	29	335	60	58	13	1	-	-	69	131 499
DAVON:										
WOHN- GEBAEUDE	10	6	1	0	10	1	-	-	56	4 486
NICHTWOHN- GEBAEUDE	19	329	58	57	3	0	-	-	13	127 033
NIEDERSACHSEN										
WOHN- UND NICHTWOHN- GEBAEUDE	666	2 108	450	383	582	40	31	6	2 253	366 108
DAVON:										
WOHN- GEBAEUDE	266	245	62	15	576	39	31	6	2 221	76 432
NICHTWOHN- GEBAEUDE	400	1 863	388	368	6	1	-	-	32	289 676
BREMEN										
WOHN- UND NICHTWOHN- GEBAEUDE	14	169	24	22	1	0	-	-	6	15 384
DAVON:										
WOHN- GEBAEUDE	13	168	24	22	-	-	-	-	-	14 804
NICHTWOHN- GEBAEUDE										
NORDRHEIN - WESTFALEN										
WOHN- UND NICHTWOHN- GEBAEUDE	601	3 050	509	437	357	37	77	3	1 918	510 842
DAVON:										
WOHN- GEBAEUDE	279	218	50	6	336	35	77	3	1 843	81 036
NICHTWOHN- GEBAEUDE	322	2 832	459	431	21	2	-	-	75	429 806
HESSEN										
WOHN- UND NICHTWOHN- GEBAEUDE	370	1 384	261	187	717	52	-	-	2 539	293 335
DAVON:										
WOHN- GEBAEUDE	240	298	65	9	700	51	-	-	2 478	102 228
NICHTWOHN- GEBAEUDE	130	1 086	196	179	17	1	-	-	61	191 107
RHEINLAND - PFALZ										
WOHN- UND NICHTWOHN- GEBAEUDE	389	1 598	237	189	294	33	-	-	1 570	276 267
DAVON:										
WOHN- GEBAEUDE	244	196	42	7	288	32	-	-	1 551	77 486
NICHTWOHN- GEBAEUDE	145	1 402	195	182	6	0	-	-	19	198 781
BADEN - WUERTTEMBERG										
WOHN- UND NICHTWOHN- GEBAEUDE	1 044	3 326	607	459	1 306	119	150	4	5 893	771 565
DAVON:										
WOHN- GEBAEUDE	741	685	154	43	1 279	117	150	4	5 782	306 921
NICHTWOHN- GEBAEUDE	303	2 641	454	416	27	3	-	-	111	462 644
BAYERN 1)										
WOHN- UND NICHTWOHN- GEBAEUDE	734	3 935	-	522	433	47	10	0	2 254	807 652
DAVON:										
WOHN- GEBAEUDE	327	275	-	6	410	44	10	0	2 174	122 208
NICHTWOHN- GEBAEUDE	407	3 660	-	516	23	3	-	-	80	685 446
SAARLAND										
WOHN- UND NICHTWOHN- GEBAEUDE	65	171	30	19	80	8	7	0	395	38 842
DAVON:										
WOHN- GEBAEUDE	42	38	8	-	61	6	7	0	328	13 087
NICHTWOHN- GEBAEUDE	23	133	22	19	19	1	-	-	68	25 755
BERLIN (WEST)										
WOHN- UND NICHTWOHN- GEBAEUDE	90	734	160	126	78	8	-	-	358	413 121
DAVON:										
WOHN- GEBAEUDE	50	40	8	0	71	7	-	-	337	20 561
NICHTWOHN- GEBAEUDE	40	694	152	126	7	0	-	-	21	392 560

1) DIE GESCHOSSFLAECHE WIRD IN BAYERN NICHT VOLLSTAENDIG EFHOEBEN.

*) DIE VORLIEGENDEN ERGEBNISSE KOENNEN SICH IN HAMBURG DURCH NACHMELDUNGEN AENDERN.

BAUTAETIGKEIT
3 BAUFERTIGSTELLUNGEN
3.1 NACH GEBAEUDEARTEN UND BAUHERRENGRUPPEN
JANUAR BIS MAERZ 1993

GEBAEUDEART BAUHERR	INSGESAMT (EINSCHL. BAUMASSNAHMEN AN BESTEHENDEN GEBAEUDEN)							
	GEBAEUDE/ BAUMASS- NAHMEN	NUTZ- FLAECHEN	WOHNUNGEN		SONST. WOHN-EINHEITEN		WOHN- RAEUME	VERANSCHLAGTE KOSTEN DES BAUWERKES
			INS- GESAMT	WOHN- FLAECHEN	INS- GESAMT	WOHN- FLAECHEN		
			ANZAHL	1 000 M2	ANZAHL	1 000 M2	ANZAHL	1 000 DM
WOHN- UND NICHTWOHN-GEBAEUDE	21 689	3 525	35 876	3 206	473	19	152 934	11 969 340
DAGEGEN:								
JANUAR BIS MAERZ 1992	19 616	3 174	30 464	2 746	733	21	130 856	9 797 015
JANUAR BIS MAERZ 1991	19 182	2 859	25 587	2 457	576	15	116 028	8 601 277
JANUAR BIS MAERZ 1990	19 963	2 996	23 671	2 378	810	23	112 319	8 682 001
WOHN-GEBAEUDE ZUSAMMEN	17 715	474	34 955	3 138	427	18	149 851	6 897 731
DAVON:								
WOHN-GEBAEUDE M. 1 WOHNUNG
WOHN-GEBAEUDE M. 2 WOHNUNGEN
WOHN-GEBAEUDE M. 3 O.M. WOHN.
WOHN-HEIME	66	1	348	16	478	19	1 379	76 673
DARUNTER:								
GEB. M. EIGENTUMSWOHNUNGEN	1 503	106	9 746	684	-	-	34 152	1 389 712
VON DEN BAUHERREN WAREN:								
OEFFENTLICHE BAUHERREN	106	-0	447	34	100	2	1 784	88 645
UNTERNEHMEN	3 842	175	16 083	1 190	174	7	59 875	2 494 628
DAVON:								
WOHNUNGS-UNTERNEHMEN	3 397	163	14 474	1 065	101	4	53 866	2 227 990
IMMOBILIENFONDS	97	4	552	43	-	-	2 004	86 054
SONSTIGE UNTERNEHMEN	348	8	1 057	82	73	3	4 005	180 584
PRIVATE HAUSHALTE	13 716	300	18 283	1 905	6	4	87 566	4 277 470
ORG. OHNE ERWERBSZWECK	51	-0	132	9	147	4	626	36 988
NICHTWOHN-GEBAEUDE ZUSAMMEN	3 974	3 051	921	67	46	1	3 083	5 071 609
DAVON:								
ANSTALTSGEBAEUDE	52	122	25	1	28	1	88	346 695
BUERO- U. VERWALTUNGS- GEB.	537	642	357	21	10	0	982	1 653 302
LANDWIRTSCH. BETRIEBS- GEB.	726	204	45	5	9	0	223	133 045
NICHTLANDW. BETRIEBS- GEB.	2 214	1 867	426	36	2	-	1 591	2 238 403
DARUNTER:								
FABRIK- U. WERKSTATT- GEB.	699	852	99	9	-	-	405	979 237
HANDELS- UND LAGER- GEB.	901	728	270	22	2	-	990	804 477
HOTELS U. GASTSTAETTEN	161	54	42	3	-	-	131	133 178
SONSTIGE NICHTWOHN- GEBAEUDE	445	215	68	4	-3	-	199	690 164
DARUNTER:								
AUSGEW. INFRASTRUKTUR- GEB.	544	378	95	5	25	1	290	1 196 543
VON DEN BAUHERREN WAREN:								
OEFFENTLICHE BAUHERREN	305	215	5	-0	-3	-	5	882 288
DAVON:								
BUND	26	79	-	-	-	-	-	365 995
LAENDER	33	28	-2	-0	-	-	-7	161 392
GEMEINDEN UND GEM.-VERB.	242	106	7	0	-3	-	12	349 049
SOZIALVERSICHERUNG	4	1	-	-	-	-	-	5 852
UNTERNEHMEN	2 908	2 545	547	44	21	1	2 012	3 564 953
DAVON:								
LAND- U. FORSTW., FISCH.	723	207	29	3	9	0	151	132 394
PRODUZIERENDES GEWERBE	874	983	120	11	7	0	481	1 253 944
HANDEL, KREDITINST. U.A. 1)	1 270	1 287	398	30	5	0	1 381	1 956 201
DARUNTER:								
IMMOBILIENFONDS	32	84	42	3	-	-	112	213 186
VERKEHR U. NACH.-UEBERM.	41	69	-	-0	-	-	-1	222 414
DARUNTER:								
BUNDESBahn UND -POST	17	57	-	-0	-	-	-5	202 970
PRIVATE HAUSHALTE	561	171	336	21	-	-	948	335 704
ORG. OHNE ERWERBSZWECK	200	120	33	2	28	1	118	288 664

1) EINSCHL. VERSICHERUNGSGEWERBE UND DIENSTLEISTUNGSUNTERNEHMEN.

*) DIE HIERIN ENTHALTENEN ERGEBNISSE FUER 1993 VON HAMBURG SIND VORLAUEFIG.

BAUTAETIGKEIT
3 BAUFERTIGSTELLUNGEN
3.1 NACH GEBAEUDEARTEN UND BAUHERRENGRUPPEN
JANUAR BIS MAERZ 1993

GEBAEUDEART BAUHERR	ERRICHTUNG NEUER GEBAEUDE								
	GEBAEUDE	RAUM- INHALT	NUTZ- FLAECHE	WOHNUNGEN		SONST. WOHN-EINHEITEN		WOHN- RAEUME	VERANSCHL. KOSTEN DES BAUWERKES
				INS- GESAMT	WOHN- FLAECHE	INS- GESAMT	WOHN- FLAECHE		
	ANZAHL	1 000 M3	1 000 M2	ANZAHL	1 000 M2	ANZAHL	1 000 M2	ANZAHL	1 000 DM
FRUEHERES BUNDES GEBIET *)									
WOHN- UND NICHTWOHN GEBAEUDE	14 836	31 550	3 254	31 487	2 772	302	12	133 900	10 176 449
DAGEGEN:									
JANUAR BIS MAERZ 1992	13 526	27 737	2 827	27 004	2 397	582	17	115 722	8 127 093
JANUAR BIS MAERZ 1991	13 457	25 242	2 569	22 810	2 157	403	9	103 033	7 304 340
JANUAR BIS MAERZ 1990	14 528	27 275	2 839	21 734	2 124	705	20	101 853	7 451 534
WOHN GEBAEUDE ZUSAMMEN	12 333	15 719	546	30 715	2 717	279	11	131 355	5 996 773
DAVON:									
WOHN GEBAEUDE M. 1 WOHNUNG	8 117	6 670	251	8 117	1 050	2	-	47 928	2 479 924
WOHN GEBAEUDE M. 2 WOHNUNGEN	1 901	2 185	79	3 802	371	-	-	17 395	828 638
WOHN GEBAEUDE M. 3 O.M. WOHN.	2 276	6 716	209	18 473	1 281	12	0	64 994	2 629 367
WOHNHEIME	39	152	8	323	15	265	11	1 038	58 844
DARUNTER:									
GEB. M. EIGENTUMSWOHNUNGEN	1 251	3 389	117	9 326	650	-	-	32 739	1 324 783
VON DEN BAUHERREN WAREN:									
OEFFENTLICHE BAUHERREN	57	156	4	412	30	23	1	1 584	64 985
UNTERNEHMEN	3 423	5 977	187	15 220	1 120	113	5	56 764	2 315 629
DAVON:									
WOHNUNGSUNTERNEHMEN	3 116	5 427	172	13 883	1 019	101	4	51 834	2 100 724
IMMOBILIENFONDS	75	174	4	463	35	-	-	1 681	70 102
SONSTIGE UNTERNEHMEN	232	378	11	874	66	12	1	3 239	144 803
PRIVATE HAUSHALTE	8 830	9 535	352	14 974	1 558	16	3	72 539	3 591 949
ORG. OHNE ERWERBSZWECK	23	52	1	109	8	127	3	498	24 210
NICHTWOHN GEBAEUDE ZUSAMMEN	2 503	15 831	2 708	772	55	23	1	2 545	4 179 676
DAVON:									
ANSTALTSGEBAEUDE	25	490	104	26	1	18	0	82	285 730
BUERO- U. VERWALTUNGS GEB.	267	3 332	595	368	23	5	0	1 049	1 471 110
LANDWIRTSCH. BETRIEBS GEB.	523	1 004	177	10	1	-	-	48	101 325
NICHTLANDW. BETRIEBS GEB.	1 461	9 940	1 659	310	26	-	-	1 176	1 884 890
DARUNTER:									
FABRIK- U. WERKSTATT GEB.	449	4 571	776	66	6	-	-	268	840 753
HANDELS- UND LAGER GEB.	570	4 238	618	214	18	-	-	800	653 623
HOTELS U. GASTSTAETTEN	54	205	41	20	2	-	-	75	84 844
SONSTIGE NICHTWOHN GEBAEUDE	227	1 071	174	58	4	-	-	190	436 621
DARUNTER:									
AUSGEW. INFRASTRUKTUR GEB.	291	1 856	316	88	5	18	0	285	866 756
VON DEN BAUHERREN WAREN:									
OEFFENTLICHE BAUHERREN	167	1 341	187	15	1	-	-	58	620 545
DAVON:									
BUND	21	711	75	-	-	-	-	-	314 291
LAENDER	16	128	24	2	0	-	-	10	69 060
GEMEINDEN UND GEM.-VERB.	129	497	87	13	1	-	-	48	233 892
SOZIALVERSICHERUNG	1	6	1	-	-	-	-	-	3 302
UNTERNEHMEN	1 856	13 045	2 261	449	36	5	0	1 619	3 076 223
DAVON:									
LAND- U. FORSTW., FISCH.	537	1 012	179	8	1	-	-	36	101 885
PRODUZIERENDES GEWERBE	563	5 544	883	97	8	-	-	373	1 095 264
HANDEL, KREDITINST. U.A. 1)	737	6 110	1 134	344	27	5	0	1 210	1 675 061
DARUNTER:									
IMMOBILIENFONDS	22	450	84	36	2	-	-	93	194 376
VERKEHR U. NACH.-UEBERM.	19	380	65	-	-	-	-	-	204 013
DARUNTER:									
BUNDESBAHN UND -POST	8	326	56	-	-	-	-	-	192 784
PRIVATE HAUSHALTE	371	898	156	276	17	-	-	765	270 606
ORG. OHNE ERWERBSZWECK	109	546	104	32	2	18	0	103	212 302

1) EINSCHL. VERSICHERUNGSGEWERBE UND DIENSTLEISTUNGSUNTERNEHMEN.

*) DIE HIERIN ENTHALTENEN ERGEBNISSE FUER 1993 VON HAMBURG SIND VORLAEUFIG.

BAUTÄTIGKEIT
4 VIERTELJÄHRLICHE ENTWICKLUNG DER BAUGENEHMIGUNGEN
NACH RAUMORDNUNGSREGIONEN
FRÜHERES BUNDESGBIET

RAUMORDNUNGSREGION		1. VIERTELJAHR 1993										1. VJ. 1992	
		WOHN- UND NICHTWOHNGBAEUDE		WOHNGBAEUDE						NICHTWOHNGBAEUDE		WOHN- NUNGEN INSGE- SANT 1) 2)	RAUM- IN- HALT 3)
				ERRICHTUNG NEUER GEBAEUDE									
		WOHNUNGEN		JE 10 000 EINWOHN.		WOHNUNGEN IN		WOHNGBAEUDEN DAR. IN WOHN- GBAEUDEN MIT 1 0.2 WOHNUNGEN		RAUMINHALT			
		INSGESAMT 1)				INSGESAMT	% 4)	ANZAHL	% 4)	1000 M3	% 4)		
		ANZAHL	% 4)			ANZAHL	% 4)			ANZAHL	% 4)		
01	SCHLESWIG	700	72.8	17	557	85.7	309	39.2	177	-24.4		405	234
02	MITTELHOLSTEIN	745	6.3	11	595	-8.4	274	-5.2	500	160.4		701	192
03	DITHMARSCHEN	447	11.5	18	378	16.0	237	58.0	184	12.9		401	163
04	OSTHOLSTEIN	381	-6.4	10	333	-8.3	97	-47.3	55	-72.1		407	197
05	HAMBURG *)	5 175	3.8	19	4 105	-1.2	1 587	1.2	1 757	18.2		4 986	1 486
06	LUENEBURG	675	44.5	25	528	73.1	278	47.1	181	23.1		467	147
07	BREMERHAVEN	414	-5.5	13	330	-5.4	164	23.3	141	53.3		438	92
08	WILHELMSHAVEN	400	48.1	17	377	77.8	173	12.3	67	26.4		270	53
09	OSTFRIESLAND	613	1.3	17	535	0.6	371	-6.3	87	-37.9		605	140
10	OLDENBURG	1 297	11.6	30	1 122	7.0	600	12.4	391	7.1		1 162	365
11	EMSLAND	978	24.7	26	825	26.9	527	23.4	412	-11.8		784	467
12	OSNABRUECK	1 318	8.6	24	1 136	10.9	407	-2.4	450	-22.7		1 214	582
13	BREMEN	2 690	41.1	22	2 336	44.6	932	12.8	767	31.8		1 906	582
14	HANNOVER	2 988	20.8	14	2 345	17.1	1 171	22.1	1 077	30.5		2 473	825
15	BRAUNSCHWEIG	1 414	-14.3	13	1 181	-17.9	661	-5.0	230	-52.7		1 649	486
16	GOETTINGEN	648	-30.7	14	502	-38.1	113	-27.1	93	-53.3		936	199
17	MUENSTER	2 229	-11.8	16	1 888	-10.5	1 176	1.6	689	-51.0		2 528	1 407
18	BIELEFELD	1 773	22.4	12	1 604	25.9	747	-1.1	685	-14.7		1 448	803
19	PADERBORN	698	46.9	19	627	45.1	316	40.4	151	-48.3		475	292
20	DORTMUND-SAUERLAND	2 081	24.4	12	1 829	24.8	716	19.3	502	-17.4		1 673	608
21	BOCHUM	215	-	4	177	-	30	-	83	-		-	-
22	ESSEN	1 786	15.5	9	1 699	19.5	433	-	911	-5.1		1 546	960
23	DUISBURG	884	85.3	9	855	95.2	288	20.5	165	22.2		477	135
24	KREFELD	538	45.8	11	471	43.2	218	3.8	131	-29.6		369	186
25	MOENCHENGLADBACH	680	63.9	13	650	63.7	292	8.1	578	1.0		415	572
26	AACHEN	1 278	12.3	13	1 179	16.5	446	-2.0	219	-65.1		1 138	627
27	DUESSELDORF	1 699	51.0	12	1 554	50.9	318	23.3	911	94.2		1 125	489
28	WUPPERTAL	393	-13.8	6	328	-13.2	88	-3.3	196	23.3		456	159
29	HAGEN	625	1.3	6	555	-0.5	240	19.4	189	-38.2		617	306
30	SIEGEN	620	11.7	15	573	11.3	181	-25.8	103	-32.2		555	152
31	KOELN	1 928	-29.9	9	1 744	-30.8	696	-26.5	455	-51.2		2 751	932
32	BONN	1 270	23.2	17	1 169	33.6	557	20.8	666	56.0		1 031	427
33	NORDHESSEN	1 937	53.2	20	1 614	51.1	463	8.7	489	-8.9		1 264	537
34	MITTELHESSEN	992	-28.6	14	692	-37.5	299	-30.9	281	-18.6		1 390	345
35	OSTHESSEN	621	30.2	21	452	29.9	248	19.8	194	-11.8		477	220
36	UNTERMAIN	3 584	-13.9	17	2 801	-19.9	515	-23.0	1 198	-24.6		4 185	1 588
37	STARKENBURG	1 832	18.4	19	1 535	21.1	379	-13.5	401	-29.6		1 547	570
38	RHEIN-MAIN-TAUNUS	839	-4.2	15	666	-11.9	240	17.1	338	-12.4		876	386
39	MITTELHEIN-WESTERWALD	2 225	34.6	20	1 988	33.6	1 073	4.4	714	-10.5		1 653	798
40	TRIER	726	-4.6	15	608	-3.6	420	4.7	223	5.7		761	211
41	RHEINHESSEN-NAHE	1 580	-23.4	21	1 438	-20.7	566	-19.7	386	-48.8		2 062	754
42	RHEINPFALZ	2 167	0.7	27	2 020	3.3	507	-15.4	364	-38.1		2 151	588
43	WESTPFALZ	899	31.4	17	766	49.0	362	-5.2	658	144.6		684	269
44	SAAR	1 362	35.0	13	1 146	39.2	590	15.7	270	-38.4		1 009	438
45	UNTERER NECKAR	2 078	10.3	20	1 824	13.3	532	4.5	735	-4.8		1 884	772
46	FRANKEN	2 584	7.3	35	2 372	11.8	750	2.3	663	12.2		2 408	591
47	MITTLERER OBERRHEIN	1 985	-1.5	23	1 777	2.1	495	-13.2	582	-32.4		2 018	861
48	NORDSCHWARZWALD	1 399	10.2	27	1 229	11.4	384	-8.8	285	-24.0		1 269	375
49	MITTLERER NECKAR	4 895	21.4	20	4 373	26.1	839	4.0	1 370	-40.8		4 032	2 314
50	OSTWUERTTEMBERG	924	12.0	23	769	13.6	404	37.9	290	5.8		825	274
51	DONAU-ILLER (BA-WUE.)	1 563	1.8	37	1 402	2.0	522	14.5	292	-38.8		1 536	477
52	NECKAR-ALB	1 327	-11.4	22	1 134	-15.2	438	-11.0	258	-43.0		1 498	453
53	SCHWARZWALD-BAAR-HEUBERG	1 433	26.3	33	1 247	36.6	415	20.6	292	-20.9		1 135	369
54	SUEDLICHER OBERRHEIN	1 865	-1.6	21	1 571	-0.7	561	11.1	617	21.9		1 895	506
55	HOCHRHEIN-BODENSEE	1 698	-1.0	29	1 423	-2.4	386	-17.2	356	-37.4		1 713	569
56	BODENSEE-OBERSCHWABEN	1 565	2.0	30	1 280	7.6	428	5.9	552	23.2		1 534	448
57	BAYERISCHER UNTERMAIN	543	-7.2	16	483	-4.4	266	-10.7	87	-26.9		585	119
58	WUERZBURG	862	51.5	18	771	51.2	454	19.2	754	223.6		569	233
59	MAIN-RHOEN	754	-4.4	18	640	-7.5	402	-5.9	505	19.1		789	424
60	OBERFRANKEN-WEST	1 339	14.1	24	1 133	13.1	524	9.4	693	37.2		1 174	505
61	OBERFRANKEN-OST	989	67.6	20	886	74.1	342	12.9	449	12.8		590	398
62	OBERPFALZ-NORD	1 089	16.1	23	999	14.7	569	16.6	406	4.6		938	388
63	MITTELFRANKEN	3 107	68.8	26	2 947	85.5	539	-15.0	648	-36.7		1 841	1 023
64	WESTMITTELFRANKEN	776	7.2	21	634	5.0	420	3.4	334	2.5		724	326
65	AUGSBURG	2 375	39.2	32	2 118	38.4	817	42.3	779	8.5		1 706	718
66	INGOLSTADT	938	7.6	26	894	13.2	524	38.3	255	18.1		872	216
67	REGENSBURG	1 504	-16.7	26	1 368	-16.0	847	13.5	495	-36.9		1 805	784
68	DONAU-WALD	1 813	18.5	31	1 577	15.2	757	0.3	568	-21.4		1 530	723
69	LANDSHUT	1 145	22.2	32	1 072	24.7	723	14.4	462	-5.1		937	487
70	MUENCHEN	3 874	-7.2	17	3 422	-11.0	1 134	2.3	2 061	12.3		4 175	1 835
71	DONAU-ILLER (BAYERN)	1 157	23.6	29	1 011	22.7	438	20.7	505	16.6		936	433
72	ALLGAEU	827	-2.7	20	728	0.3	259	25.1	287	-24.1		850	378
73	OBERLAND	817	-1.0	22	710	3.2	226	9.7	436	74.4		825	250
74	SUEDOSTOBERBAYERN	1 584	2.6	23	1 348	-1.7	589	-11.6	446	-38.1		1 544	720
75	BERLIN (WEST)	1 409	-34.3	7	887	-40.2	128	-6.6	1 026	-2.4		2 145	1 051

1) EINSCHL. BAUMASSNAHMEN AN BESTEHENDEN GEBAEUDEN.

2) IN WOHN- UND NICHTWOHNGBAEUDEN. 3) ERRICHTUNG NEUER NICHTWOHNGBAEUDE.

4) VERÄNDERUNG ZUM VOHRJAHRESZEITRAUM.

*) DIE VORLIEGENDEN ERGEBNISSE FUER 1993 VON HAMBURG KOENNEN SICH DURCH NACHMELDUNGEN AENDERN.

BAUTAETIGKEIT
4 VIERTELJAEHRLICHE ENTWICKLUNG DER BAUGENEHMIGUNGEN
NACH RAUMORDNUNGSREGIONEN
FRUEHERES BUNDESgebiet

RAUMORDNUNGSREGION	2. VJ. 1992		3. VJ. 1992		4. VJ. 1992		JAHR 1992		JAHR 1991	
	WOHN- NUNGEN INSGE- SANT 1)	RAUM- IN- HALT 2)	WOHN- NUNGEN INSGE- SANT 1)	RAUM- IN- HALT 2)	WOHN- NUNGEN INSGE- SANT 1)	RAUM- IN- HALT 2)	WOHN- NUNGEN INSGE- SANT 1)	RAUM- IN- HALT 2)	WOHN- NUNGEN INSGE- SANT 1)	RAUM- IN- HALT 2)
	ANZAHL	1000 M3	ANZAHL	1000 M3	ANZAHL	1000 M3	ANZAHL	1000 M3	ANZAHL	1000 M3
01 SCHLESWIG	684	231	707	236	604	228	2 400	929	2 137	1 045
02 MITTELHOLSTEIN	1 078	429	879	277	894	376	3 552	1 274	3 168	1 399
03 DITHMARSCHEN	416	183	350	122	372	189	1 539	657	949	804
04 OSTHOLSTEIN	506	196	459	279	489	195	1 861	867	2 030	1 012
05 HAMBURG	5 465	1 653	5 312	1 902	5 779	2 296	21 542	7 337	17 205	7 455
06 LUENEBURG	586	155	700	125	909	96	2 662	523	2 267	968
07 BREMERHAVEN	501	107	456	297	554	109	1 949	605	1 522	949
08 WILHELMSHAVEN	365	63	412	92	408	91	1 455	299	1 221	368
09 OSTFRIESLAND	845	181	798	121	713	168	2 961	610	2 314	707
10 OLDENBURG	1 226	346	1 337	400	1 276	281	5 001	1 392	4 736	1 498
11 EMSLAND	948	378	964	390	750	445	3 446	1 680	3 332	2 039
12 OSNABRUECK	1 227	455	1 835	547	1 216	442	5 492	2 026	4 248	2 188
13 BREMEN	2 260	601	2 672	937	2 487	522	9 325	2 642	7 656	5 211
14 HANNOVER	3 016	1 059	3 287	1 513	3 802	1 407	12 578	4 804	10 681	5 655
15 BRAUNSCHWEIG	2 149	362	2 727	395	1 859	368	8 384	1 611	6 058	1 819
16 GOETTINGEN	358	86	753	106	661	145	2 708	536	2 202	1 075
17 MUENSTER	2 708	936	3 099	1 425	2 922	1 739	11 257	5 507	9 238	5 209
18 BIELEFELD	1 688	561	2 043	809	2 817	1 107	7 996	3 280	6 787	4 055
19 PADERBORN	926	492	778	218	765	614	2 944	1 616	2 875	1 429
20 DORTMUND-SAUERLAND	2 053	884	2 073	688	2 061	710	7 860	2 890	7 082	3 657
21 BOCHUM	61	6	768	141	853	124	1 682	271	1 667	595
22 ESSEN	1 037	513	1 198	614	1 283	427	5 064	2 514	5 751	2 361
23 DUISBURG	1 213	378	1 016	313	1 447	1 052	4 153	1 878	3 903	1 658
24 KREFELD	583	215	1 155	419	838	605	2 945	1 425	2 272	1 941
25 MOENCHENGLADBACH	634	239	1 105	168	1 116	363	3 270	1 342	2 268	1 000
26 AACHEN	1 079	364	1 823	431	1 399	233	5 439	1 655	5 189	2 132
27 DUESSELDORF	2 135	798	2 398	1 085	1 839	2 333	7 497	4 685	7 710	3 801
28 WUPPERTAL	639	227	394	191	416	332	1 895	909	2 098	905
29 HAGEN	1 044	267	654	274	1 619	473	3 934	1 320	3 501	1 887
30 SIEGEN	576	84	688	312	795	554	2 614	1 102	1 883	1 232
31 KOELN	3 327	1 210	3 593	1 693	3 806	997	13 477	4 832	11 737	3 863
32 BONN	1 407	322	1 408	288	1 406	364	5 252	1 401	4 963	1 622
33 NORDHESSEN	1 533	494	1 579	485	2 041	833	6 417	2 349	5 094	2 625
34 MITTELHESSEN	1 262	254	1 432	2 479	947	343	5 031	3 421	4 111	1 327
35 OSTHESSEN	578	159	655	122	463	325	2 193	826	1 955	1 023
36 UNTERMAIN	2 992	1 335	4 012	1 543	3 581	1 071	14 750	5 537	12 412	5 467
37 STARKENBURG	1 602	500	1 572	739	1 544	452	6 265	2 261	6 415	2 549
38 RHEIN-MAIN-TAUNUS	679	484	956	271	999	107	3 550	1 248	3 200	1 440
39 MITTEL-RHEIN-WESTERWALD	2 300	849	2 330	838	2 209	996	8 492	3 481	7 016	4 423
40 TRIER	1 146	371	862	299	629	525	3 398	1 406	2 316	1 501
41 RHEINHESSEN-NAHE	1 497	647	1 981	504	1 874	1 152	7 414	3 057	6 744	2 517
42 RHEINPFALZ	1 634	381	1 694	550	1 677	587	7 156	2 106	7 742	2 676
43 WESTPFALZ	646	609	907	649	574	261	2 811	1 788	3 228	941
44 SAAR	1 409	465	1 349	470	985	475	4 752	1 848	4 199	1 324
45 UNTERER NECKAR	1 918	988	2 594	955	2 138	571	8 534	3 286	8 475	3 704
46 FRANKEN	2 848	1 153	2 987	1 397	3 141	778	11 384	3 919	8 703	3 709
47 MITTLERER OBERRHEIN	1 693	3 061	1 834	594	1 676	1 093	7 119	5 609	6 818	3 175
48 NORDSCHWARZWALD	1 771	394	1 501	627	1 399	269	5 940	1 665	5 448	1 350
49 MITTLERER NECKAR	5 317	3 407	6 077	2 828	6 292	2 049	21 718	10 598	20 547	9 620
50 OSTWUERTTEMBERG	1 062	499	1 060	457	754	250	3 701	1 480	3 592	2 409
51 DONAU-ILLER (BA-WUE.)	1 387	659	1 570	422	1 483	611	5 976	2 169	4 054	2 297
52 NECKAR-ALB	1 473	394	1 398	572	1 717	364	6 086	1 783	5 826	1 825
53 SCHWARZWALD-BAAH-HEUBERG	1 154	368	925	400	878	273	4 092	1 410	3 655	1 716
54 SUEDLICHER OBERRHEIN	2 042	563	2 459	928	1 770	845	8 166	2 862	7 038	3 354
55 HOCH-RHEIN-BODENSEE	1 701	676	1 901	404	1 690	358	7 005	2 007	6 420	2 251
56 BODENSEE-OBERSCHWABEN	1 568	641	1 766	590	1 674	464	6 542	2 143	6 071	2 021
57 BAYERISCHER UNTERMAIN	789	228	696	152	841	216	2 711	715	2 209	858
58 WUERZBURG	1 185	215	1 269	605	875	224	3 898	1 277	2 942	1 628
59 MAIN-RHOEN	997	545	928	351	762	476	3 476	1 796	2 802	1 946
60 OBERFRANKEN-WEST	1 421	713	1 533	757	1 576	667	5 704	2 642	4 228	3 078
61 OBERFRANKEN-OST	1 000	643	949	540	1 308	571	3 847	2 152	3 178	2 467
62 OBERPFALZ-NORD	1 033	478	1 214	548	871	455	4 056	1 869	3 238	2 387
63 MITTELFRANKEN	2 517	1 137	2 396	1 000	3 925	671	10 679	3 831	9 080	5 754
64 WESTMITTELFRANKEN	1 018	954	1 015	657	760	677	3 517	2 614	2 513	2 191
65 AUGSBURG	2 153	892	2 259	897	2 513	716	8 631	3 223	7 820	4 749
66 INGOLSTADT	1 241	570	1 278	591	1 218	492	4 609	1 869	3 933	1 202
67 REGENSBURG	1 864	1 153	2 529	1 043	1 854	841	8 052	3 821	6 492	3 686
68 DONAU-WALD	1 727	617	2 091	818	1 740	601	7 088	2 759	5 217	2 232
69 LANDSHUT	1 115	593	1 286	658	981	738	4 299	2 476	3 801	1 620
70 MUENCHEN	4 875	2 413	4 209	2 273	4 320	1 938	17 579	8 459	14 730	10 343
71 DONAU-ILLER (BAYERN)	1 194	739	1 192	466	1 119	638	4 441	2 276	3 441	3 100
72 ALLGAEU	995	371	1 204	278	912	218	3 951	1 245	3 321	1 478
73 OBERLAND	1 077	386	1 175	476	873	361	3 950	1 473	3 224	1 191
74 SUEDOBERBAYERN	1 484	808	2 087	653	1 596	493	6 711	2 674	6 609	2 809
75 BERLIN (WEST)	2 721	1 185	2 051	1 157	1 983	1 460	8 901	4 853	10 879	3 439

1) IN WOHN- UND NICHTWOHNGBAUEUDEN (EINSCHL. BAUMASSNAHMEN AN BESTEHENDEN GEBAUEUDEN).
2) ERRICHTUNG NEUER NICHTWOHNGBAUEUDE.

BAUTAETIGKEIT
5 BAUUEBERHANG AM JAHRESENDE
FRUEHERES BUNDESGBIET

JAHR	WOHNUNGEN INS- GESAMT 1)	ERRICHTUNG NEUER GEBÄUDE								ERLOSCHENE BAUGENEH- MIGUNGEN WOHNUNGEN 1)	
		RAUMINHALT DER		WOHNUNGEN IN WOHN- UND NICHTWOHNGEBÄUDEN							
		WOHN- GEBÄUDE	NICHTWOHN- GEBÄUDE	ZUSAMMEN	DAVON						
					UNTER DACH		NOCH NICHT UNTER DACH		NOCH NICHT BEGONNEN		
	ANZAHL	1 000 M3		ANZAHL	%	ANZAHL	%	ANZAHL	%	ANZAHL	
1978	579085	332816	240064	549370	259688	47.3	125864	22.9	163818	29.8	18664
1979	593899	344579	255950	569316	287979	50.6	137021	24.1	144316	25.3	14369
1980	572613	326342	262441	549061	279674	50.9	129902	23.7	139485	25.4	11197
1981	550496	302501	247776	525091	267035	50.9	115111	21.9	142945	27.2	13214
1982	523669	272669	222156	496495	241669	48.7	103690	20.9	151136	30.4	15193
1983	584087	295848	228385	553308	257258	46.5	133993	24.2	162057	29.3	19176
1984	504719	253179	191066	474451	238862	50.4	90689	19.1	144900	30.6	17639
1985	425285	214689	190622	395776	179740	45.4	76471	19.3	139565	35.3	18346
1986	375396	193148	203246	347969	163710	47.0	63046	18.1	121213	34.9	16727
1987	331254	176925	217544	305084	140737	46.1	59845	19.6	104502	34.3	17673
1988	321193	175522	220575	295437	136636	46.2	62959	21.3	95842	32.4	17272
1989	348911	182709	241511	318625	135198	42.4	73313	23.0	110114	34.5	12513
1990	475433	228406	269774	420552	173904	41.4	104957	25.0	141691	33.7	10959
1991	553482	253298	290466	487158	214555	44.0	111900	23.0	160703	33.0	8535

SIEHE FACHSERIE 5, REIHE 1.

1) EINSCHL. BAUMASSNAHMEN AN BESTEHENDEN GEBAEUDEN.

6 GEBAEUDE- UND WOHNUNGSABGANG

JAHR	WOHN-GEBAEUDE				NICHTWOHN-GEBAEUDE				WOHNUNGEN INSGESAMT 1)
	GEBAEUDE	NUTZ- FLAECHE	WOHN- FLAECHE	WOHNUNGEN	GEBAEUDE	NUTZ- FLAECHE	WOHN- FLAECHE	WOHNUNGEN	
	ANZAHL	1000 M2			ANZAHL	1000 M2			ANZAHL
1981	9395	264	1554	21483	10162	4426	250	2996	25445
1982	7791	214	1245	16656	9659	4401	217	2571	20206
1983	7876	205	1251	16635	9062	4712	186	2256	19963
1984	7109	202	1112	14701	8540	4400	190	2263	17571
1985	6128	173	972	12436	8266	4206	184	2160	15038
1986	6294	181	951	12421	7973	4057	175	2137	15130
1987	6240	176	1000	12615	8300	3898	169	1888	15316
1988	6679	191	1032	12875	8295	4790	184	2148	15789
1989	6329	207	986	11945	9161	4644	191	2186	14785
1990	5998	199	926	11160	11052	4772	214	2439	14130
1991	6494	277	1121	11834	11793	5196	207	2367	14663

1) EINSCHL. WOHNUNGEN IN GEBAEUDETEILEN.

7 BEWILLIGUNGEN IM SOZIALEN WOHNUNGSBAU

JAHR	FOERDERUNG INSGESAMT					DARUNTER 1. FOERDERUNGSWEG 1)				
	GEOFOERDERTE WOHNUNGEN	DARUNTER			EIGENTUMS- WOHNUNGEN	GEOFOERDERTE WOHNUNGEN	DARUNTER			EIGENTUMS- WOHNUNGEN
		IN WOHNGEBAEUDEN MIT ... WOHNUNGEN					IN WOHNGEBAEUDEN MIT ... WOHNUNGEN			
		1	2	3 O.MEHR 2)			1	2	3 O.MEHR 2)	
ANZAHL										
1977	113037	44180	10414	45391	9969	57157	13262	2075	37050	2033
1978	135311	57447	13727	49872	11663	54162	11680	2005	36945	1683
1979	108781	47176	12686	38574	8493	48066	10640	2096	32170	1704
1980	97175	37548	12848	36951	8405	45612	8717	2264	31392	2247
1981	92902	28698	13813	42598	6899	46569	6863	2107	35227	1833
1982	98886	24198	12196	53736	7234	53973	6532	1995	41741	2575
1983	104083	27799	11780	55192	8422	47807	6563	1929	36556	2181
1984	80408	25009	9125	37259	7937	36929	7077	1526	25900	1638
1985	68952	24444	7490	27937	7224	37651	8281	1444	24372	1970
1986	52086	25834	4425	15912	5202	29786	10572	1361	15319	2066
1987	40668	20978	2227	12197	4559	23714	8290	742	11804	2307
1988	38886	20269	1701	12299	4034	22952	7808	610	12112	1970
1989	65153	20773	2753	36747	4305	33812	7779	857	22582	2277
1990	90704	23636	5034	56310	4732	38346	7357	1049	27865	1466

SIEHE FACHSERIE 5, REIHE 2.

1) OHNE WOHNUNGEN IN GEMISCHT GEOFOERDERTEN GEBAEUDEN.

2) OHNE WOHNKEIME.

BAUTAETIGKEIT
8. BAUGENEHMIGUNGEN
8.1 NACH GEBAEUDEARTEN UND BAUHERRENGRUPPEN
JANUAR BIS MAERZ 1993

GEBAEUDEART BAUHERR	INSGESAMT (EINSCHL. BAUMASSNAHMEN AN BESTEHENDEN GEBAEUDEN)							
	GEBAEUDE/ BAUMASS- NAHMEN	NUTZ- FLAECHE	WOHNUNGEN		SONST. WOHN EINHEITEN		WOHN- RAEUME	VERANSCHLAGTE KOSTEN DES BAUWERKES
			INS- GESAMT	WOHN- FLAECHE	INS- GESAMT	WOHN- FLAECHE		
ANZAHL	1 000 M2	ANZAHL	1 000 M2	ANZAHL	1 000 M2	ANZAHL	1 000 DM	
NEUE LAENDER UND BERLIN - OST *)								
WOHN- UND NICHTWOHN GEBAEUDE	9 242	2 656	11 442	1 027	403	8	50 551	6 445 773
DAGEGEN:								
JANUAR BIS MAERZ 1992	-	-	-	-	-	-	-	-
JANUAR BIS MAERZ 1991	-	-	-	-	-	-	-	-
JANUAR BIS MAERZ 1990	-	-	-	-	-	-	-	-
WOHN GEBAEUDE ZUSAMMEN	6 636	173	10 881	982	429	10	48 632	2 358 199
DAVON:								
WOHN GEBAEUDE M. 1 WOHNUNG
WOHN GEBAEUDE M. 2 WOHNUNGEN
WOHN GEBAEUDE M. 3 O.M. WOHN.
WOHNHEIME	22	5	73	6	414	9	719	56 860
DARUNTER:								
GEB. M. EIGENTUMSWOHNUNGEN	335	31	2 937	194	-	-	9 705	372 707
VON DEN BAUHERREN WAREN:								
OEFFENTLICHE BAUHERREN	74	2	227	16	205	5	1 171	60 302
UNTERNEHMEN	1 238	58	5 275	385	164	3	19 267	903 184
DAVON:								
WOHNUNGSUNTERNEHMEN	690	31	3 388	244	97	2	12 085	571 691
IMMOBILIENFONDS	188	10	733	55	-	-	2 770	124 461
SONSTIGE UNTERNEHMEN	360	18	1 174	85	67	1	4 402	207 032
PRIVATE HAUSHALTE	5 309	111	5 363	580	20	1	28 108	1 374 839
ORG. OHNE ERWERBSZWECK	15	2	16	2	40	0	86	19 874
NICHTWOHN GEBAEUDE ZUSAMMEN	2 606	2 483	561	45	-26	-2	1 919	4 087 574
DAVON:								
ANSTALTSGEBAEUDE	39	92	2	0	-	-	10	257 516
BUERO- U. VERWALTUNGSGEB.	473	445	291	22	-3	-0	925	1 193 433
LANDWIRTSCH. BETRIEBSGEB.	126	106	5	1	-	-	22	58 685
NICHTLANDW. BETRIEBSGEB.	1 709	1 718	221	20	8	0	815	2 247 097
DARUNTER:								
FABRIK- U. WERKSTATTGEB.	469	560	43	4	-	-	166	631 573
HANDELS- UND LAGERGEB.	766	919	169	14	-	-	591	1 110 560
HOTELS U. GASTSTAETTEN	250	160	-15	-0	8	0	-38	359 177
SONSTIGE NICHTWOHN GEBAEUDE	259	122	42	4	-31	-2	147	330 843
DARUNTER:								
AUSGEW. INFRASTRUKTURGEB.	381	349	46	4	-31	-2	157	811 521
VON DEN BAUHERREN WAREN:								
OEFFENTLICHE BAUHERREN	196	126	3	0	-	-	-6	454 399
DAVON:								
BUND	22	18	-	-	-	-	-	55 568
LAENDER	15	19	1	0	-	-	6	96 780
GEMEINDEN UND GEM.-VERB.	154	72	-1	-0	-	-	-19	259 209
SOZIALVERSICHERUNG	5	17	3	0	-	-	7	42 842
UNTERNEHMEN	1 839	2 120	446	34	-24	-1	1 462	3 136 594
DAVON:								
LAND- U. FORSTW., FISCH.	133	87	5	1	-	-	20	44 809
PRODUZIERENDES GEWERBE	467	595	66	5	-	-	247	642 441
HANDEL, KREDITINST. U.A. 1)	1 178	1 409	364	28	-24	-1	1 175	2 373 346
DARUNTER:								
IMMOBILIENFONDS	47	119	21	1	-31	-2	6	280 052
VERKEHR U. NACH.-UEBERM.	61	29	11	1	-	-	20	75 998
DARUNTER:								
BUNDESBahn UND -POST	34	16	9	1	-	-	12	52 576
PRIVATE HAUSHALTE	520	192	88	9	13	0	392	374 902
ORG. OHNE ERWERBSZWECK	51	45	24	2	-15	-0	71	121 679

1) EINSCHL. VERSICHERUNGSGEWERBE UND DIENSTLEISTUNGSUNTERNEHMEN.

*) ANGABEN SIND INFOLGE EINES TEILWEISE NOCH UNGENUEGENDEN MELDEVERHALTENS SEITENS DER AUSKUNFTSPFLICHTIGEN NICHT VOLLZAEHLIG.

BAUTAETIGKEIT
8 BAUGENEHMIGUNGEN
8.1 NACH GEBAEUDEARTEN UND BAUHERRENGRUPPEN
JANUAR BIS MAERZ 1993

GEBAEUDEART BAUHERR	ERRICHTUNG NEUER GEBAEUDE								
	GEBAEUDE	RAUM- INHALT	NUTZ- FLAECHE	WOHNUNGEN		SONST. WOHN-EINHEITEN		WOHN- RAEUME	VERANSCHL. KOSTEN DES BAUWERKES
				INS- GESAMT	WOHN- FLAECHE	INS- GESAMT	WOHN- FLAECHE		
	ANZAHL	1 000 M3	1 000 M2	ANZAHL	1 000 M2	ANZAHL	1 000 M2	ANZAHL	1 000 DM
NEUE LAENDER UND BERLIN - OST *)									
WOHN- UND NICHTWOHN-GEBAEUDE	6 378	19 337	2 543	10 609	913	235	6	45 774	5 400 850
DAGEGEN:									
JANUAR BIS MAERZ 1992	-	-	-	-	-	-	-	-	-
JANUAR BIS MAERZ 1991	-	-	-	-	-	-	-	-	-
JANUAR BIS MAERZ 1990	-	-	-	-	-	-	-	-	-
WOHN-GEBAEUDE ZUSAMMEN	4 683	4 856	196	9 988	864	223	5	43 503	1 904 493
DAVON:									
WOHN-GEBAEUDE M. 1 WOHNUNG	3 604	2 383	104	3 604	422	7	0	20 995	943 545
WOHN-GEBAEUDE M. 2 WOHNUNGEN	562	532	29	1 124	96	2	0	4 825	224 500
WOHN-GEBAEUDE M. 3 O.M. WOHN.	509	1 874	58	5 182	341	-	-	17 223	707 604
WOHN-HEIME	8	67	5	78	6	214	5	460	28 844
DARUNTER:									
GEB. M. EIGENTUMSWOHNUNGEN	309	1 042	31	2 922	192	-	-	9 664	357 750
VON DEN BAUHERREN WAREN:									
OEFFENTLICHE BAUHERREN	42	140	5	209	14	94	3	912	39 556
UNTERNEHMEN	1 047	1 980	64	5 177	369	120	2	18 763	771 184
DAVON:									
WOHN-UNTERNEHMEN	587	1 220	36	3 335	235	68	2	11 799	476 321
IMMOBILIENFONDS	178	297	10	723	55	-	-	2 765	117 786
SONSTIGE UNTERNEHMEN	282	464	18	1 119	79	52	1	4 199	177 057
PRIVATE HAUSHALTE	3 592	2 734	127	4 598	481	9	0	23 813	1 092 772
ORG. OHNE ERWERBSZWECK
NICHTWOHN-GEBAEUDE ZUSAMMEN	1 695	14 481	2 347	621	49	12	0	2 271	3 496 357
DAVON:									
ANSTALTSGEBAEUDE	18	401	86	2	0	-	-	10	213 835
BUERO- U. VERWALTUNGS- GEB.	279	2 114	402	320	24	12	0	1 119	954 639
LANDWIRTSCH. BETRIEBS- GEB.	95	824	104	1	0	-	-	5	52 719
NICHTLANDW. BETRIEBS- GEB.	1 164	10 498	1 644	246	21	-	-	926	2 007 623
DARUNTER:									
FABRIK- U. WERKSTATT- GEB.	344	3 439	538	35	3	-	-	143	576 793
HANDELS- UND LAGER- GEB.	562	5 994	891	149	12	-	-	527	1 020 829
HOTELS U. GASTSTAETTEN	90	688	143	40	4	-	-	153	275 899
SONSTIGE NICHTWOHN- GEBAEUDE	139	644	111	52	4	-	-	211	267 541
DARUNTER:									
AUSGEW. INFRASTRUKTUR- GEB.	245	1 967	330	57	5	-	-	229	703 889
VON DEN BAUHERREN WAREN:									
OEFFENTLICHE BAUHERREN	107	630	112	7	1	-	-	29	346 611
DAVON:									
BUND	19	95	18	-	-	-	-	-	51 777
LAENDER	8	118	17	1	0	-	-	6	82 235
GEMEINDEN UND GEM.-VERB.	77	327	61	4	0	-	-	19	176 813
SOZIALVERSICHERUNG	3	90	17	2	0	-	-	4	35 726
UNTERNEHMEN	1 272	12 706	2 020	448	35	-	-	1 574	2 745 383
DAVON:									
LAND- U. FORSTW., FISCH.	102	466	85	5	0	-	-	20	38 845
PRODUZIERENDES GEWERBE	361	3 613	574	40	4	-	-	172	584 315
HANDEL, KREDITINST. U.A. 1)	756	8 481	1 335	392	30	-	-	1 362	2 052 556
DARUNTER:									
IMMOBILIENFONDS	33	606	113	22	2	-	-	72	238 118
VERKEHR U. NACH.-UEBERM.	53	148	27	11	1	-	-	20	69 667
DARUNTER:									
BUNDESBahn UND -POST	32	87	16	9	1	-	-	12	50 446
PRIVATE HAUSHALTE	293	949	171	146	12	12	0	599	297 987
ORG. OHNE ERWERBSZWECK	23	197	44	20	1	-	-	69	106 376

1) EINSCHL. VERSICHERUNGSGEWERBE UND DIENSTLEISTUNGSUNTERNEHMEN.

*) ANGABEN SIND INFOLGE EINES TEILWEISE NOCH UNGENUEGENDEN MELDEVERHALTENS SEITENS DER AUSKUNFTSPFLICHTIGEN NICHT VOLLZAEHLIG.

BAUTAETIGKEIT

8 BAUGENEHMIGUNGEN
8.2 NACH GEBAEUDEARTEN UND LAENDERN
JANUAR BIS MAERZ 1993 *)

GEBAEUDEART	INSGESAMT (EINSCHL. BAUMASSNAHMEN AN BESTEHENDEN GEBAEUDEN)							
	GEBAEUDE/ BAUMASS- NAHMEN	NUTZ- FLAECHE	WOHNUNGEN		SONST. WOHN-EINHEITEN		WOHN- RAEUME	VERANSCHLAGTE KOSTEN DES BAUWERKES
			INS- GESAMT	WOHN- FLAECHE	INS- GESAMT	WOHN- FLAECHE		
BERLIN - OST								
WOHN- UND NICHTWOHNGBAEUDE	568	124	1 102	97	-	-	4 564	724 333
WOHNGBAEUDE ZUSAMMEN	504	14	1 034	91	-	-	4 301	309 642
DAVON:								
WOHNGBAEUDE M. 1 WOHNUNG
WOHNGBAEUDE M. 2 WOHNUNGEN
WOHNGBAEUDE M. 3 O.M.WOHN- WOHNHEIME	-	-	-	-	-	-	-	-
DARUNTER:								
GEB. M. EIGENTUMSWOHNUNGEN	6	0	48	3	-	-	143	9 973
NICHTWOHNGBAEUDE ZUSAMMEN	64	110	68	6	-	-	263	414 691
DAVON:								
ANSTALTSGEBAEUDE								
BUERO- U. VERWALTUNGSGB.	22	64	52	5	-	-	195	219 068
LANDWIRTSCH. BETRIEBSGB.	32	28	20	2	-	-	79	109 729
NICHTLANDW. BETRIEBSGB.	8	13	-4	-0	-	-	-11	71 694
SONSTIGE NICHTWOHNGBAEUDE								
DARUNTER:								
AUSGEW. INFRASTRUKTURGEB.	11	17	-4	-0	-	-	-11	85 959
BRANDENBURG								
WOHN- UND NICHTWOHNGBAEUDE	1 909	420	1 960	190	227	6	9 462	1 068 766
WOHNGBAEUDE ZUSAMMEN	1 445	55	1 872	183	236	6	9 194	471 628
DAVON:								
WOHNGBAEUDE M. 1 WOHNUNG
WOHNGBAEUDE M. 2 WOHNUNGEN
WOHNGBAEUDE M. 3 O.M.WOHN- WOHNHEIME	11	1	-5	-0	231	6	284	24 584
DARUNTER:								
GEB. M. EIGENTUMSWOHNUNGEN	19	3	252	17	-	-	916	37 428
NICHTWOHNGBAEUDE ZUSAMMEN	464	365	88	7	-9	-0	268	597 138
DAVON:								
ANSTALTSGEBAEUDE	5	2	-	-	-	-	-	19 495
BUERO- U. VERWALTUNGSGB.	105	70	45	3	-15	-0	94	200 914
LANDWIRTSCH. BETRIEBSGB.	29	18	2	0	-	-	7	9 315
NICHTLANDW. BETRIEBSGB.	280	254	32	3	6	0	116	328 058
SONSTIGE NICHTWOHNGBAEUDE	45	21	9	1	-	-	51	39 356
DARUNTER:								
AUSGEW. INFRASTRUKTURGEB.	66	68	13	1	-	-	61	125 690
MECKLENBURG - VORPOMMERN								
WOHN- UND NICHTWOHNGBAEUDE	1 420	396	1 413	134	-1	-	6 320	888 506
WOHNGBAEUDE ZUSAMMEN	989	12	1 314	126	-1	-	5 974	277 141
DAVON:								
WOHNGBAEUDE M. 1 WOHNUNG
WOHNGBAEUDE M. 2 WOHNUNGEN
WOHNGBAEUDE M. 3 O.M.WOHN- WOHNHEIME
DARUNTER:								
GEB. M. EIGENTUMSWOHNUNGEN	5	1	77	6	-	-	281	10 456
NICHTWOHNGBAEUDE ZUSAMMEN	451	384	99	8	-	-	346	611 365
DAVON:								
ANSTALTSGEBAEUDE	9	25	-	-	-	-	-	75 218
BUERO- U. VERWALTUNGSGB.	64	50	25	2	-	-	97	106 001
LANDWIRTSCH. BETRIEBSGB.	32	18	-	-	-	-	-	11 367
NICHTLANDW. BETRIEBSGB.	296	262	52	4	-	-	177	347 337
SONSTIGE NICHTWOHNGBAEUDE	50	29	22	2	-	-	72	71 442
DARUNTER:								
AUSGEW. INFRASTRUKTURGEB.	77	72	22	2	-	-	72	191 387

*) ANGABEN SIND INFOLGE EINES TEILWEISE NOCH UNGENUEGENDEN MELDEVERHALTENS
SEITENS DER AUSKUNFTSPFLICHTIGEN NICHT VOLLZAEHLIG.

BAUTAETIGKEIT
8 BAUGENEHMIGUNGEN
8.2 NACH GEBAEUDEARTEN UND LAENDERN
JANUAR BIS MAERZ 1993 *)

GEBAEUDEART	ERRICHTUNG NEUER GEBAEUDE									
	GEBAEUDE	RAUM- INHALT	GE- SCHOSS- FLAECH	NUTZ- FLAECH	WOHNUNGEN		SONST. WOHN-EINHEITEN		WOHN- RAEUME	VERANSCHL. KOSTEN DES BAUWERKES
					INS- GESAMT	WOHN- FLAECH	INS- GESAMT	WOHN- FLAECH		
ANZAHL	1 000 M3	1 000 M2	ANZAHL	1 000 M2	ANZAHL	1 000 M2	ANZAHL	1 000 DM		
BERLIN - OST										
WOHN- UND NICHTWOHNGBAEUDE	406	1 041	243	111	1 040	85	-	-	4 155	550 254
WOHNGBAEUDE ZUSAMMEN	371	457	110	12	991	81	-	-	3 976	224 181
DAVON:										
WOHNGBAEUDE M. 1 WOHNUNG	282	186	42	4	282	31	-	-	1 538	80 670
WOHNGBAEUDE M. 2 WOHNUNGEN	49	47	11	1	98	8	-	-	386	22 062
WOHNGBAEUDE M. 3 O.M.WOHN. WOHNHEIME	40	225	57	8	611	42	-	-	2 052	121 449
DARUNTER:										
GEB. M. EIGENTUMSWOHNUNGEN	3	12	4	0	49	3	-	-	144	7 152
NICHTWOHNGBAEUDE ZUSAMMEN	35	584	133	98	49	4	-	-	179	326 073
DAVON:										
ANSTALTSGEBAEUDE										
BUERO- U. VERWALTUNGSGBE.	11	285	74	57	26	2	-	-	101	154 745
LANDWIRTSCH. BETRIEBSGBE.	18	185	36	24	22	2	-	-	72	86 101
NICHTLANDW. BETRIEBSGBE.	4	92	18	12	1	0	-	-	6	71 027
SONSTIGE NICHTWOHNGBAEUDE										
DARUNTER:										
AUSGEW. INFRASTRUKTURGEB.	7	111	23	17	1	0	-	-	6	85 292
BRANDENBURG										
WOHN- UND NICHTWOHNGBAEUDE	1 337	3 191	557	413	1 748	165	166	4	8 238	904 485
WOHNGBAEUDE ZUSAMMEN	1 038	941	175	62	1 659	158	166	4	7 946	392 375
DAVON:										
WOHNGBAEUDE M. 1 WOHNUNG	831	573	100	41	831	98	4	0	4 710	234 780
WOHNGBAEUDE M. 2 WOHNUNGEN	156	161	30	11	312	28	-	-	1 338	66 931
WOHNGBAEUDE M. 3 O.M.WOHN. WOHNHEIME	46	178	39	8	516	33	-	-	1 736	75 964
	5	30	7	2	-	-	162	4	162	14 700
DARUNTER:										
GEB. M. EIGENTUMSWOHNUNGEN	18	87	20	3	252	17	-	-	916	36 228
NICHTWOHNGBAEUDE ZUSAMMEN	299	2 250	382	351	89	7	-	-	292	512 110
DAVON:										
ANSTALTSGEBAEUDE										
BUERO- U. VERWALTUNGSGBE.	53	323	73	64	46	3	-	-	147	158 732
LANDWIRTSCH. BETRIEBSGBE.	26	103	21	18	1	0	-	-	5	8 922
NICHTLANDW. BETRIEBSGBE.	194	1 674	266	247	33	2	-	-	93	306 990
SONSTIGE NICHTWOHNGBAEUDE	25	143	21	20	9	1	-	-	47	29 506
DARUNTER:										
AUSGEW. INFRASTRUKTURGEB.	42	590	68	67	13	1	-	-	57	104 063
MECKLENBURG - VORPOMMERN										
WOHN- UND NICHTWOHNGBAEUDE	986	2 595	548	382	1 260	115	-	-	5 604	749 966
WOHNGBAEUDE ZUSAMMEN	685	550	131	20	1 166	108	-	-	5 253	222 300
DAVON:										
WOHNGBAEUDE M. 1 WOHNUNG	580	347	80	12	580	67	-	-	3 244	143 968
WOHNGBAEUDE M. 2 WOHNUNGEN	67	57	13	2	134	11	-	-	551	21 162
WOHNGBAEUDE M. 3 O.M.WOHN. WOHNHEIME	37	125	32	4	422	26	-	-	1 368	49 556
DARUNTER:										
GEB. M. EIGENTUMSWOHNUNGEN	3	28	7	1	74	6	-	-	268	10 194
NICHTWOHNGBAEUDE ZUSAMMEN	301	2 045	417	362	94	8	-	-	351	527 666
DAVON:										
ANSTALTSGEBAEUDE	5	145	35	25	-	-	-	-	-	67 912
BUERO- U. VERWALTUNGSGBE.	43	220	53	46	25	2	-	-	95	85 063
LANDWIRTSCH. BETRIEBSGBE.	22	100	18	17	-	-	-	-	-	8 644
NICHTLANDW. BETRIEBSGBE.	200	1 445	281	246	50	4	-	-	187	305 706
SONSTIGE NICHTWOHNGBAEUDE	31	135	30	28	19	1	-	-	69	60 341
DARUNTER:										
AUSGEW. INFRASTRUKTURGEB.	52	370	83	70	19	1	-	-	69	171 843

*) ANGABEN SIND INFOLGE EINES TEILWEISE NOCH UNGENUEGENDEN MELDEVERHALTENS SEITENS DER AUSKUNFTSPFLICHTIGEN NICHT VOLLZAEHLIG.

BAUTAETIGKEIT
8 BAUGENEHMIGUNGEN
8.2 NACH GEBAEUDEARTEN UND LAENDERN
JANUAR BIS MAERZ 1993 *)

GEBAEUDEART	INSGESAMT (EINSCHL. BAUMASSNAHMEN AN BESTEHENDEN GEBAEUDEN)							
	GEBAEUDE/ BAUMASS- NAHMEN	NUTZ- FLAECH E	WOHNUNGEN		SONST. WOHN EINHEITEN		WOHN- RAEUME	VERANSCHLAGTE KOSTEN DES BAUWERKES
			INS- GESAMT	WOHN- FLAECH E	INS- GESAMT	WOHN- FLAECH E		
			ANZAHL	1 000 M2	ANZAHL	1 000 M2		
SACHSEN								
WOHN- UND NICHTWOHN GEBAEUDE	1 544	464	2 703	222	126	2	11 237	1 301 042
WOHN GEBAEUDE ZUSAMMEN	1 092	57	2 579	213	112	2	10 836	516 905
DAVON:								
WOHN GEBAEUDE M. 1 WOHNUNG
WOHN GEBAEUDE M. 2 WOHNUNGEN
WOHN GEBAEUDE M. 3 O.M. WOHN. WOHNHEIME	8	1	48	3	102	2	264	22 762
DARUNTER:								
GEB. M. EIGENTUMSWOHNUNGEN	169	18	1 257	88	-	-	4 482	169 963
NICHTWOHN GEBAEUDE ZUSAMMEN	452	407	124	9	14	0	401	784 137
DAVON:								
ANSTALTS GEBAEUDE	4	3	-	-	-	-	-	11 808
BUERO- U. VERWALTUNGSGEB.	106	138	87	5	12	0	252	388 005
LANDWIRTSCH. BETRIEBSGEB.	20	9	1	0	-	-	4	7 506
NICHTLANDW. BETRIEBSGEB.	281	250	33	4	2	-	126	349 159
SONSTIGE NICHTWOHN GEBAEUDE	41	7	3	1	-	-	19	27 659
DARUNTER:								
AUSGEW. INFRASTRUKTURGEB.	58	40	3	1	-	-	19	65 595
SACHSEN - ANHALT								
WOHN- UND NICHTWOHN GEBAEUDE	2 080	744	2 665	236	21	-1	11 408	1 486 289
WOHN GEBAEUDE ZUSAMMEN	1 500	7	2 580	229	52	1	11 121	447 645
DAVON:								
WOHN GEBAEUDE M. 1 WOHNUNG
WOHN GEBAEUDE M. 2 WOHNUNGEN
WOHN GEBAEUDE M. 3 O.M. WOHN. WOHNHEIME
DARUNTER:								
GEB. M. EIGENTUMSWOHNUNGEN	100	3	902	55	-	-	2 540	89 059
NICHTWOHN GEBAEUDE ZUSAMMEN	580	737	85	7	-31	-2	287	1 038 644
DAVON:								
ANSTALTS GEBAEUDE	8	34	-	-	-	-	-	76 289
BUERO- U. VERWALTUNGSGEB.	121	100	50	4	-	-	189	224 922
LANDWIRTSCH. BETRIEBSGEB.	24	39	2	0	-	-	11	22 711
NICHTLANDW. BETRIEBSGEB.	378	538	32	3	-	-	113	649 253
SONSTIGE NICHTWOHN GEBAEUDE	49	27	1	0	-31	-2	-26	65 469
DARUNTER:								
AUSGEW. INFRASTRUKTURGEB.	92	95	1	0	-31	-2	-26	204 546
THUERINGEN								
WOHN- UND NICHTWOHN GEBAEUDE	1 721	508	1 599	148	30	1	7 560	976 837
WOHN GEBAEUDE ZUSAMMEN	1 126	28	1 502	140	30	1	7 206	335 238
DAVON:								
WOHN GEBAEUDE M. 1 WOHNUNG
WOHN GEBAEUDE M. 2 WOHNUNGEN
WOHN GEBAEUDE M. 3 O.M. WOHN. WOHNHEIME
DARUNTER:								
GEB. M. EIGENTUMSWOHNUNGEN	36	5	401	26	-	-	1 343	55 828
NICHTWOHN GEBAEUDE ZUSAMMEN	595	480	97	8	-	-	354	641 599
DAVON:								
ANSTALTS GEBAEUDE	12	24	2	0	-	-	10	60 706
BUERO- U. VERWALTUNGSGEB.	55	24	32	2	-	-	98	54 523
LANDWIRTSCH. BETRIEBSGEB.	20	22	-	-	-	-	-	7 586
NICHTLANDW. BETRIEBSGEB.	442	386	52	4	-	-	204	463 561
SONSTIGE NICHTWOHN GEBAEUDE	66	24	11	1	-	-	42	55 223
DARUNTER:								
AUSGEW. INFRASTRUKTURGEB.	77	56	11	1	-	-	42	138 344

*) ANGABEN SIND INFOLGE EINES TEILWEISE NOCH UNGENUEGENDEN MELDEVERHALTENS SEITENS DER AUSKUNFTSPFLICHTIGEN NICHT VOLLZAEHLIG.

BAUTAETIGKEIT

8 BAUGENEHMIGUNGEN
8.2 NACH GEBAEUDEARTEN UND LAENDERN
JANUAR BIS MAERZ 1993 *)

GEBAEUDEART	ERRICHTUNG NEUER GEBAEUDE									
	GEBAEUDE	RAUM- INHALT	GE- SCHOSS- FLAECHE	NUTZ- FLAECHE	WOHNUNGEN		SONST. WOHN-EINHEITEN		WOHN- RAEUME	VERANSCHL. KOSTEN DES BAUWERKES
					INS- GESAMT	WOHN- FLAECHE	INS- GESAMT	WOHN- FLAECHE		
	ANZAHL	1 000 M3	1 000 M2		ANZAHL	1 000 M2	ANZAHL	1 000 M2	ANZAHL	1 000 DM
SACHSEN										
WOHN- UND NICHTWOHNGBAEUDE	1 067	3 319	703	440	2 645	209	16	0	10 744	1 058 064
WOHNGBAEUDE ZUSAMMEN	777	1 113	254	56	2 498	199	4	0	10 228	424 622
DAVON:										
WOHNGBAEUDE M. 1 WOHNUNG	458	331	75	23	458	55	2	0	2 879	130 590
WOHNGBAEUDE M. 2 WOHNUNGEN	111	110	25	7	222	19	2	0	1 007	41 880
WOHNGBAEUDE M. 3 O.M.WOHN. WOHNHEIME	207	658	151	26	1 770	122	-	-	6 186	246 022
DARUNTER:										
GEB. M. EIGENTUMSWOHNUNGEN	160	476	107	19	1 249	87	-	-	4 459	164 393
NICHTWOHNGBAEUDE ZUSAMMEN	290	2 206	449	384	147	11	12	0	516	633 442
DAVON:										
ANSTALTSGEBAEUDE	5	5	5	5	5	5	5	5	5	5
BUERO- U. VERWALTUNGSGEB.	65	757	163	129	104	7	12	0	334	321 187
LANDWIRTSCH. BETRIEBSGEB.	14	44	9	9	-	-	-	-	-	6 376
NICHTLANDW. BETRIEBSGEB.	192	1 370	268	240	33	3	-	-	142	291 953
SONSTIGE NICHTWOHNGBAEUDE	18	32	8	6	10	1	-	-	40	13 026
DARUNTER:										
AUSGEW. INFRASTRUKTURGEB.	35	219	39	36	10	1	-	-	40	41 258
SACHSEN - ANHALT										
WOHN- UND NICHTWOHNGBAEUDE	1 526	5 556	1 028	717	2 556	218	52	1	10 679	1 345 057
WOHNGBAEUDE ZUSAMMEN	1 129	1 138	250	13	2 401	205	52	1	10 106	383 502
DAVON:										
WOHNGBAEUDE M. 1 WOHNUNG	934	613	129	7	934	111	-	-	5 422	219 607
WOHNGBAEUDE M. 2 WOHNUNGEN	61	58	12	0	122	10	-	-	530	19 982
WOHNGBAEUDE M. 3 O.M.WOHN. WOHNHEIME	133	463	107	6	1 345	84	-	-	4 102	143 513
DARUNTER:										
GEB. M. EIGENTUMSWOHNUNGEN	91	299	66	3	898	54	-	-	2 537	85 386
NICHTWOHNGBAEUDE ZUSAMMEN	397	4 418	778	704	155	13	-	-	573	961 555
DAVON:										
ANSTALTSGEBAEUDE	3	134	35	32	-	-	-	-	-	66 700
BUERO- U. VERWALTUNGSGEB.	81	463	112	92	89	7	-	-	338	205 197
LANDWIRTSCH. BETRIEBSGEB.	15	476	40	38	-	-	-	-	-	21 555
NICHTLANDW. BETRIEBSGEB.	269	3 225	566	519	62	6	-	-	218	612 607
SONSTIGE NICHTWOHNGBAEUDE	29	120	26	23	4	0	-	-	17	55 496
DARUNTER:										
AUSGEW. INFRASTRUKTURGEB.	61	422	97	88	4	0	-	-	17	182 051
THUERINGEN										
WOHN- UND NICHTWOHNGBAEUDE	1 056	3 635	662	481	1 360	121	1	-	6 354	793 024
WOHNGBAEUDE ZUSAMMEN	683	657	162	33	1 273	114	1	-	5 994	257 513
DAVON:										
WOHNGBAEUDE M. 1 WOHNUNG	519	333	86	19	519	61	1	-	3 202	133 930
WOHNGBAEUDE M. 2 WOHNUNGEN	118	99	29	7	236	20	-	-	1 013	52 483
WOHNGBAEUDE M. 3 O.M.WOHN. WOHNHEIME	46	224	47	7	518	34	-	-	1 779	71 100
DARUNTER:										
GEB. M. EIGENTUMSWOHNUNGEN	34	140	35	5	400	25	-	-	1 340	54 397
NICHTWOHNGBAEUDE ZUSAMMEN	373	2 978	500	448	87	7	-	-	360	535 511
DAVON:										
ANSTALTSGEBAEUDE	7	94	28	22	2	0	-	-	10	56 363
BUERO- U. VERWALTUNGSGEB.	26	66	19	14	30	2	-	-	104	29 715
LANDWIRTSCH. BETRIEBSGEB.	17	98	21	22	-	-	-	-	-	7 022
NICHTLANDW. BETRIEBSGEB.	291	2 599	406	368	46	4	-	-	214	404 266
SONSTIGE NICHTWOHNGBAEUDE	32	122	25	22	9	1	-	-	32	38 145
DARUNTER:										
AUSGEW. INFRASTRUKTURGEB.	48	255	60	52	10	1	-	-	40	119 382

*) ANGABEN SIND INFOLGE EINES TEILWEISE NOCH UNGENUEGENDEN MELDEVERHALTENS
SEITENS DER AUSKUNFTSPFLICHTIGEN NICHT VOLLZAEHLIG.

BAUTAETIGKEIT
8 BAUGENEHMIGUNGEN
8.3 FERTIGTEILBAU NACH GEBAEUDEARTEN UND BAUHERRENGRUPPEN
JANUAR BIS MAERZ 1993

GEBAEUDEART BAUHERR	ERRICHTUNG NEUER GEBAEUDE								
	GEBAEUDE	RAUM- INHALT	NUTZ- FLAECHE	WOHNUNGEN		SONST. WOHN-EINHEITEN		WOHN- RAEUME	VERANSCHL. KOSTEN DES BAUWERKES
				INS- GESAMT	WOHN- FLAECHE	INS- GESAMT	WOHN- FLAECHE		
NEUE LAENDER UND BERLIN - OST *)									
WOHN- UND NICHTWOHNGBAEUDE	1 996	9 206	1 270	1 965	190	155	3	9 724	1 876 195
DAGEGEN:									
JANUAR BIS MAERZ 1992	-	-	-	-	-	-	-	-	-
JANUAR BIS MAERZ 1991	-	-	-	-	-	-	-	-	-
JANUAR BIS MAERZ 1990	-	-	-	-	-	-	-	-	-
WOHNGBAEUDE ZUSAMMEN	1 326	1 078	46	1 898	185	155	3	9 461	448 188
DAVON:									
WOHNGBAEUDE M. 1 WOHNUNG	1 085	711	32	1 085	125	2	0	6 235	297 462
WOHNGBAEUDE M. 2 WOHNUNGEN	211	176	8	422	34	1	0	1 753	88 202
WOHNGBAEUDE M. 3 O.M. WOHN.	25	172	6	391	26	-	-	1 321	57 424
WOHNHEIME	5	15	1	-	-	152	3	162	5 100
DARUNTER:									
GEB. M. EIGENTUMSWOHNUNGEN	5	17	1	41	3	-	-	127	7 833
VON DEN BAUHERREN WAREN:									
OEFFENTLICHE BAUHERREN	5	61	0	49	3	32	1	218	7 111
UNTERNEHMEN	109	173	9	436	32	120	2	1 715	88 874
DAVON:									
WOHNUNGSUNTERNEHMEN	72	138	7	390	27	68	2	1 433	75 241
IMMOBILIENFONDS	6	5	0	11	1	-	-	45	1 908
SONSTIGE UNTERNEHMEN	31	29	2	35	4	52	1	237	11 725
PRIVATE HAUSHALTE	1 212	842	37	1 413	150	3	0	7 528	352 203
ORG. OHNE ERWERBSZWECK	-	-	-	-	-	-	-	-	-
NICHTWOHNGBAEUDE ZUSAMMEN	670	8 128	1 224	67	5	-	-	263	1 428 007
DAVON:									
ANSTALTSGBAEUDE	4	40	7	-	-	-	-	-	21 700
BUERO- U. VERWALTUNGSGB.	58	325	58	14	1	-	-	56	133 928
LANDWIRTSCH. BETRIEBSGB.	51	257	47	-	-	-	-	-	19 513
NICHTLANDW. BETRIEBSGB.	516	7 231	1 069	45	3	-	-	185	1 142 409
DARUNTER:									
FABRIK- U. WERKSTATTGB.	164	2 577	397	7	1	-	-	24	398 577
HANDELS- UND LAGERGB.	289	4 416	628	34	2	-	-	122	672 475
HOTELS U. GASTSTAETTEN	15	62	14	3	0	-	-	12	22 244
SONSTIGE NICHTWOHNGBAEUDE	41	276	43	8	1	-	-	42	110 457
DARUNTER:									
AUSGEW. INFRASTRUKTURGB.	96	1 049	146	11	1	-	-	48	265 149
VON DEN BAUHERREN WAREN:									
OEFFENTLICHE BAUHERREN	25	185	27	3	0	-	-	18	114 641
DAVON:									
BUND	8	33	4	-	-	-	-	-	16 637
LAENDER	4	93	12	1	0	-	-	6	69 729
GEMEINDEN UND GEM.-VERB.	13	59	10	2	0	-	-	12	28 275
SOZIALVERSICHERUNG	-	-	-	-	-	-	-	-	-
UNTERNEHMEN	568	7 507	1 122	40	3	-	-	148	1 215 163
DAVON:									
LAND- U. FORSTW., FISCH.	59	311	54	-	-	-	-	-	20 936
PRODUZIERENDES GEWERBE	198	2 802	435	8	1	-	-	30	414 184
HANDEL, KREDITINST. U.A. 1)	279	4 312	616	31	2	-	-	114	743 368
DARUNTER:									
IMMOBILIENFONDS	8	129	23	-	-	-	-	-	53 439
VERKEHR U. NACH.-UEBERM.	32	81	16	1	0	-	-	4	36 675
DARUNTER:									
BUNDESBahn UND -POST	19	36	8	-	-	-	-	-	23 788
PRIVATE HAUSHALTE	73	420	72	24	2	-	-	97	93 124
ORG. OHNE ERWERBSZWECK	4	15	4	-	-	-	-	-	5 079

1) EINSCHL. VERSICHERUNGSGEWERBE UND DIENSTLEISTUNGSUNTERNEHMEN.

*) ANGABEN SIND INFOLGE EINES TEILWEISE NOCH UNGENUEGENDEN MELDEVERHALTENS SEITENS DER AUSKUNFTSPFLICHTIGEN NICHT VOLLZAEHLIG.

BAUTAETIGKEIT
9 BAUFERTIGSTELLUNGEN
9.1 NACH GEBAEUDEARTEN UND BAUHERRENGRUPPEN
JANUAR BIS MAERZ 1993

GEBAEUDEART BAUHERR	INSGESAMT (EINSCHL. BAUMASSNAHMEN AN BESTEHENDEN GEBAEUDEN)							
	GEBAEUDE/ BAUMASS- NAHMEN	NUTZ- FLAECHE	WOHNUNGEN		SONST. WOHN-EINHEITEN		WOHN- RAEUME	VERANSCHLAGTE KOSTEN DES BAUWERKES
			INS- GESAMT	WOHN- FLAECHE	INS- GESAMT	WOHN- FLAECHE		
ANZAHL	1 000 M2	ANZAHL	1 000 M2	ANZAHL	1 000 M2	ANZAHL	1 000 DM	
NEUE LAENDER UND BERLIN - OST *)								
WOHN- UND NICHTWOHN-GEBAEUDE	2 374	525	1 277	159	115	2	7 737	1 007 693
DAGEGEN:								
JANUAR BIS MAERZ 1992	-	-	-	-	-	-	-	-
JANUAR BIS MAERZ 1991	-	-	-	-	-	-	-	-
JANUAR BIS MAERZ 1990	-	-	-	-	-	-	-	-
WOHN-GEBAEUDE ZUSAMMEN	1 571	34	1 474	160	62	1	7 867	360 196
DAVON:								
WOHN-GEBAEUDE M. 1 WOHNUNG
WOHN-GEBAEUDE M. 2 WOHNUNGEN
WOHN-GEBAEUDE M. 3 O.M. WOHN- WOHNHEIME	3	-1	-	-	56	1	57	1 595
DARUNTER:								
GEB. M. EIGENTUMSWOHNUNGEN	13	2	64	6	-	-	316	14 663
VON DEN BAUHERREN WAREN:								
OEFFENTLICHE BAUHERREN	21	-1	107	7	56	1	471	14 370
UNTERNEHMEN	164	7	292	27	-	-	1 256	77 480
DAVON:								
WOHNUNGSUNTERNEHMEN	105	4	216	20	-	-	880	61 165
IMMOBILIENFONDS	4	-	6	1	-	-	37	1 921
SONSTIGE UNTERNEHMEN	55	3	70	7	-	-	339	14 394
PRIVATE HAUSHALTE	1 384	27	1 073	126	6	0	6 128	266 616
ORG. OHNE ERWERBSZWECK	2	0	2	0	-	-	12	1 730
NICHTWOHN-GEBAEUDE ZUSAMMEN	803	491	-197	-1	53	0	-130	647 497
DAVON:								
ANSTALTSGEBAEUDE	4	6	-6	-0	68	2	64	14 450
BUERO- U. VERWALTUNGS- GEB.	116	52	-213	-3	1	-	-240	128 293
LANDWIRTSCH. BETRIEBS- GEB.	46	68	-	-	-	-	-	41 260
NICHTLANDW. BETRIEBS- GEB.	518	335	21	2	14	0	45	392 755
DARUNTER:								
FABRIK- U. WERKSTATT- GEB.	129	92	9	1	1	-	38	100 162
HANDELS- UND LAGER- GEB.	275	221	32	2	1	-	85	252 759
HOTELS U. GASTSTAETTEN	68	15	-21	-1	12	0	-82	31 518
SONSTIGE NICHTWOHN-GEBAEUDE	119	31	1	1	-30	-2	1	70 739
DARUNTER:								
AUSGEM. INFRASTRUKTUR- GEB.	137	48	-7	0	38	0	54	105 311
VON DEN BAUHERREN WAREN:								
OEFFENTLICHE BAUHERREN	60	17	-192	-3	-	-	-193	54 953
DAVON:								
BUND	3	1	-	-	-	-	-	1 698
LAENDER	7	8	-192	-3	-	-	-192	13 744
GEMEINDEN UND GEM.-VERB.	48	8	-	-0	-	-	-1	35 275
SOZIALVERSICHERUNG	2	1	-	-	-	-	-	4 236
UNTERNEHMEN	548	415	-20	1	-24	-1	-91	494 388
DAVON:								
LAND- U. FORSTW., FISCH.	44	37	-	-	-	-	-	20 052
PRODUZIERENDES GEWERBE	127	117	13	1	1	-	40	121 860
HANDEL, KREDITINST. U.A. 1)	369	255	-34	-1	-25	-1	-135	346 092
DARUNTER:								
IMMOBILIENFONDS	14	23	10	1	-31	-2	2	39 161
VERKEHR U. NACH.-UEBERM.	8	5	1	0	-	-	4	6 384
DARUNTER:								
BUNDESBAHN UND -POST	4	2	-	-	-	-	-	4 392
PRIVATE HAUSHALTE	183	54	15	2	9	0	67	81 729
ORG. OHNE ERWERBSZWECK	12	5	-	-0	68	2	87	16 427

1) EINSCHL. VERSICHERUNGS-GEWERBE UND DIENSTLEISTUNGS-UNTERNEHMEN.

*) ANGABEN SIND INFOLGE EINES TEILWEISE NOCH UNGENUEGENDEN MELDEVERHALTENS SEITENS DER AUSKUNFTSPFLICHTIGEN NICHT VOLLZAEHLIG.

BAUTAETIGKEIT
9 BAUFERTIGSTELLUNGEN
9.1 NACH GEBAEUDEARTEN UND BAUHERRENGRUPPEN
JANUAR BIS MAERZ 1993

GEBAEUDEART BAUHERR	ERRICHTUNG NEUER GEBAEUDE								
	GEBAEUDE	RAUM- INHALT	NUTZ- FLAECHE	WOHNUNGEN		SONST. WOHN-EINHEITEN		WOHN- RAEUME	VERANSCHL. KOSTEN DES BAUWERKES
				INS- GESAMT	WOHN- FLAECHE	INS- GESAMT	WOHN- FLAECHE		
	ANZAHL	1 000 M3	1 000 M2	ANZAHL	1 000 M2	ANZAHL	1 000 M2	ANZAHL	1 000 DM
NEUE LAENDER UND BERLIN - OST *)									
WOHN- UND NICHTWOHNGBAEUDE	1 436	3 603	477	1 370	138	77	2	6 972	755 449
DAGEGEN:									
JANUAR BIS MAERZ 1992	-	-	-	-	-	-	-	-	-
JANUAR BIS MAERZ 1991	-	-	-	-	-	-	-	-	-
JANUAR BIS MAERZ 1990	-	-	-	-	-	-	-	-	-
WOHNGBAEUDE ZUSAMMEN	943	738	36	1 291	131	-	-	6 584	263 784
DAVON:									
WOHNGBAEUDE M. 1 WOHNUNG	833	507	26	833	95	-	-	4 668	191 546
WOHNGBAEUDE M. 2 WOHNUNGEN	73	67	4	146	13	-	-	627	26 401
WOHNGBAEUDE M. 3 O.M. WOHN. WOHNHEIME	37	161	5	312	24	-	-	1 289	45 837
DARUNTER:									
GEB. M. EIGENTUMSWOHNUNGEN	6	27	2	60	5	-	-	298	12 407
VON DEN BAUHERREN WAREN:									
OEFFENTLICHE BAUHERREN UNTERNEHMEN	9 121	70 127	0 7	96 277	6 25	- -	- -	373 1 181	10 550 48 292
DAVON:									
WOHNUNGSUNTERNEHMEN	83	84	4	201	18	-	-	812	35 161
IMMOBILIENFONDS	2	2	-	5	1	-	-	25	1 036
SONSTIGE UNTERNEHMEN	36	38	2	71	7	-	-	344	12 095
PRIVATE HAUSHALTE	812	542	29	916	100	-	-	5 018	204 202
ORG. OHNE ERWERBSZWECK	1	2	0	2	0	-	-	12	740
NICHTWOHNGBAEUDE ZUSAMMEN	493	2 865	441	79	6	77	2	388	491 665
DAVON:									
ANSTALTSGEBAEUDE	1	20	4	-	-	68	2	88	9 500
BUERO- U. VERWALTUNGS- GEB.	50	211	43	14	1	-	-	53	76 850
LANDWIRTSCH. BETRIEBS- GEB.	43	666	67	-	-	-	-	-	40 545
NICHTLANDW. BETRIEBS- GEB.	326	1 838	300	53	4	8	0	195	319 260
DARUNTER:									
FABRIK- U. WERKSTATTGEB.	89	513	75	6	1	1	-	27	81 243
HANDELS- UND LAGERGEB.	183	1 266	211	40	3	1	-	131	218 256
HOTELS U. GASTSTAETTEN	20	32	8	6	0	6	0	33	12 385
SONSTIGE NICHTWOHNGBAEUDE	73	129	27	12	1	1	0	52	45 510
DARUNTER:									
AUSGEW. INFRASTRUKTURGEB.	87	224	41	12	1	69	2	140	71 020
VON DEN BAUHERREN WAREN:									
OEFFENTLICHE BAUHERREN	32	54	12	-	-	-	-	-	22 766
DAVON:									
BUND	3	3	1	-	-	-	-	-	1 698
LAENDER	4	22	5	-	-	-	-	-	9 513
GEMEINDEN UND GEM.-VERB.	24	28	7	-	-	-	-	-	10 895
SOZIALVERSICHERUNG	1	2	1	-	-	-	-	-	660
UNTERNEHMEN	343	2 536	375	53	4	1	-	178	392 406
DAVON:									
LAND- U. FORSTW., FISCH. PRODUZIERENDES GEWERBE	39 84	229 692	37 100	- 7	- 1	- 1	-	- 25	19 108 97 692
HANDEL, KREDITINST. U.A. 1)	213	1 589	232	45	3	-	-	149	269 397
DARUNTER:									
IMMOBILIENFONDS	9	101	20	9	1	-	-	29	33 791
VERKEHR U. NACH.-UEBERM.	7	24	5	1	0	-	-	4	6 309
DARUNTER:									
BUNDESBahn UND -POST	3	8	2	-	-	-	-	-	4 317
PRIVATE HAUSHALTE	113	249	50	26	2	8	0	122	64 346
ORG. OHNE ERWERBSZWECK	5	24	5	-	-	68	2	88	12 147

1) EINSCHL. VERSICHERUNGSGEWERBE UND DIENSTLEISTUNGSUNTERNEHMEN.

*) ANGABEN SIND INFOLGE EINES TEILWEISE NOCH UNGENUEGENDE MELDEVERHALTENS SEITENS DER AUSKUNFTSPFLICHTIGEN NICHT VOLLZAEHLIG.

ERGÄNZENDE ANGABEN FÜR DIE BAUWIRTSCHAFT

1 INDIZES FÜR DAS PRODUZIERENDE GEWERBE

FRÜHERES BUNDESGEBIET

1.1 INDEX DES AUFTRAGSEINGANGS IM BAUHAUPTGEWERBE *)

1985 = 100

JAHR MONAT	WERTINDEX					VOLUMENINDEX				
	INS- GESAMT	WOHNUNGS- BAU	SONSTIGER HOCHBAU	STRASSEN- BAU	SONSTIGER TIEFBAU	INS- GESAMT	WOHNUNGS- BAU	SONSTIGER HOCHBAU	STRASSEN- BAU	SONSTIGER TIEFBAU
1991 D	168.1	166.5	184.6	141.0	161.7	137.2	134.7	149.5	116.4	133.7
1992 D	179.1	189.3	191.6	145.0	172.5	138.9	145.0	148.2	113.4	135.3
1992 MAERZ	209.6	214.9	210.2	166.2	227.8	164.7	167.1	164.6	131.8	180.8
APRIL	177.7	181.1	184.5	166.5	171.7	138.9	140.0	143.8	131.2	135.5
MAI	178.0	175.9	181.0	166.1	182.1	138.3	135.0	140.3	130.1	142.8
JUNI	216.9	234.1	236.9	185.7	193.2	167.9	179.0	182.9	145.0	151.1
JULI	183.6	176.7	196.7	177.6	174.8	141.7	134.7	151.3	138.1	136.2
AUGUST	171.7	176.8	185.3	154.4	158.6	131.9	134.2	142.0	119.8	123.2
SEPTEMBER	202.6	210.6	201.0	181.2	210.0	155.8	159.7	154.0	140.6	163.2
OKTOBER	178.7	200.3	177.4	158.1	174.2	137.3	151.7	135.9	122.7	135.4
NOVEMBER	152.5	187.3	166.7	105.3	131.1	117.0	141.7	127.7	81.7	101.9
DEZEMBER	189.1	203.5	221.1	117.1	173.6	144.6	153.2	168.8	90.5	134.4
1993 JANUAR	133.9	155.9	135.0	66.1	151.6	102.1	117.0	102.7	50.8	116.9
FEBRUAR	144.0	168.8	157.0	76.0	143.6	109.3	126.1	118.9	58.2	110.3
MAERZ	218.3	261.9	207.6	149.7	235.1	165.0	194.9	156.7	114.3	179.9

1.2 INDEX DES AUFTRAGSBESTANDES IM BAUHAUPTGEWERBE *)

1985 = 100

JAHR VIERTELJAHR	WERTINDEX					VOLUMENINDEX				
	INS- GESAMT	WOHNUNGS- BAU	SONSTIGER HOCHBAU	STRASSEN- BAU	SONSTIGER TIEFBAU	INS- GESAMT	WOHNUNGS- BAU	SONSTIGER HOCHBAU	STRASSEN- BAU	SONSTIGER TIEFBAU
1991 D	165.2	161.0	206.3	132.6	136.7	135.7	131.5	168.3	110.2	113.7
1992 D	180.2	192.8	221.8	132.0	146.2	140.4	148.7	172.4	103.5	115.1
1990 1. VJ	133.5	121.8	165.7	116.7	113.3	120.5	109.7	148.4	106.4	103.1
2. VJ	144.5	130.8	180.1	138.5	117.4	127.4	114.9	157.6	123.7	104.4
3. VJ	145.2	136.4	182.7	132.0	115.6	125.6	117.5	156.8	115.9	101.1
4. VJ	142.6	139.8	180.1	116.4	114.5	122.0	119.2	152.6	101.0	99.1
1991 1. VJ	159.1	153.7	197.5	128.7	133.4	134.6	129.5	165.6	110.2	114.1
2. VJ	167.3	157.9	209.1	140.4	139.1	138.4	129.9	171.7	117.3	116.5
3. VJ	171.0	164.9	213.2	141.3	141.3	138.6	132.8	171.7	115.8	116.0
4. VJ	163.5	167.5	205.4	120.1	133.1	131.3	133.7	164.1	97.5	108.0
1992 1. VJ	182.1	186.2	225.2	131.3	153.3	144.8	147.0	178.3	105.0	123.2
2. VJ	188.2	197.2	228.6	147.5	154.9	147.3	153.0	178.5	116.1	122.3
3. VJ	179.4	193.8	218.1	135.6	145.5	138.5	148.1	168.2	105.3	113.2
4. VJ	170.9	193.9	215.3	113.4	131.0	131.0	146.8	164.7	87.7	101.5
1993 1. VJ	186.4	216.6	220.2	128.2	153.5	141.9	162.7	167.6	98.3	118.1

1.3 INDEX DES AUFTRAGSEINGANGS IM VERARBEITENDEN GEWERBE *)

WERTINDEX 1985 = 100

JAHR MONAT	GEWINNUNG UND VER- ARBEITUNG VON STEINEN UND ERDEN		HERSTELLUNG VON ZEMENT		ZIEGELEI		HERSTELLUNG VON BE- TONERZEUGNISSEN (OHNE BIMS, GROSSE FERTIGBAUTEILE)		HERSTELLUNG VON BAU-, BAUSTOFF- U.Ä. MASCHINEN	
	INS- GESAMT	DAR. INLAND	INS- GESAMT	DAR. INLAND	INS- GESAMT	DAR. INLAND	INS- GESAMT	DAR. INLAND	INS- GESAMT	DAR. INLAND
1991 D	145.1	149.8	130.0	130.0	150.7	160.4	174.4	174.2	161.2	253.2
1992 D	156.1	162.5	138.1	138.0	169.6	184.2	189.2	189.3	159.3	256.7
1992 MAERZ	157.7	161.8	142.6	141.6	169.2	177.5	199.8	199.9	178.2	279.1
APRIL	162.8	168.3	151.2	151.7	175.2	189.9	199.2	198.5	177.0	281.2
MAI	165.8	173.5	152.6	153.4	187.0	203.0	195.8	195.6	189.9	301.5
JUNI	176.6	184.7	157.0	158.8	199.0	216.2	213.5	213.2	153.9	250.4
JULI	181.8	191.3	165.9	168.2	205.5	222.7	216.6	216.6	138.6	224.8
AUGUST	165.6	175.2	140.4	142.7	182.2	201.7	198.8	198.3	120.6	201.6
SEPTEMBER	187.6	197.0	161.6	161.8	197.7	218.1	232.3	233.0	147.6	246.9
OKTOBER	177.8	186.2	158.5	158.2	199.6	218.3	213.9	214.4	153.4	270.6
NOVEMBER	154.8	160.5	135.7	135.2	163.2	179.7	176.5	179.0	148.2	243.7
DEZEMBER	128.9	134.5	102.9	101.0	127.9	142.2	160.9	161.9	152.0	251.0
1993 JANUAR	98.7	98.6	76.6	74.5	103.9	113.2	130.5	130.6	124.7	188.3
FEBRUAR	102.8	104.9	87.1	85.8	111.6	118.8	125.1	124.9	144.2	195.6
MAERZ	151.4	156.9	138.7	137.7	159.8	174.1	198.1	197.7	150.9	224.8

SIEHE FACHSERIE 4, REIHE 2.2

*) WERTINDEX: ANGABEN IN JEWEILIGEN PREISEN. VOLUMENINDEX:
PREISBEREINIGTE ANGABEN. DIE ZAHLEN FÜR DEN JEWEILS

LETZTEN BERICHTSZEITRAUM GELTEN ALS VORLÄUFIG. ABWEI-
CHUNGEN GEGENÜBER FRÜHER VERÖFFENTLICHTEN ZAHLEN ERGEBEN
SICH DURCH NACHFOLGENDE BERICHTIGUNGEN.

ERGAENZENDE ANGABEN FÜR DIE BAUWIRTSCHAFT

1 INDIZES FÜR DAS PRODUZIERENDE GEWERBE

FRÜHERES BUNDESgebiet

1.4 INDEX DES AUFTRAGSEINGANGS IM VERARBEITENDEN GEWERBE *)

VOLUMENINDEX 1985 = 100

JAHR MONAT	GEWINNUNG UND VER- ARBEITUNG VON STEINEN UND ERDEN		HERSTELLUNG VON ZEMENT		ZIEGELERIE		HERSTELLUNG VON BE- TONERZEUGNISSEN (OHNE BIMS, GROSSE FERTIGBAUTEILE)		HERSTELLUNG VON BAU-, BAUSTOFF- U. AE. MASCHINEN	
	INS- GESAMT	DAR. INLAND	INS- GESAMT	DAR. INLAND	INS- GESAMT	DAR. INLAND	INS- GESAMT	DAR. INLAND	INS- GESAMT	DAR. INLAND
1991 D	123.1	124.8	113.2	112.8	133.5	138.5	130.0	128.7	129.6	173.0
1992 D	130.1	134.3	119.9	120.5	132.4	139.5	147.4	146.9	135.3	210.0
1992 MAERZ	137.4	140.8	126.6	126.3	143.1	147.6	163.4	163.3	146.2	226.6
APRIL	141.8	146.6	134.1	135.2	147.2	157.3	162.7	161.9	144.1	227.2
MAI	143.8	150.3	135.3	136.6	156.7	167.7	157.9	157.6	153.9	242.5
JUNI	152.7	159.6	139.1	139.6	166.5	178.6	171.2	170.7	124.3	200.9
JULI	157.4	165.5	147.1	149.8	171.9	183.9	173.4	173.1	111.6	179.9
AUGUST	142.7	150.9	124.1	126.7	151.9	166.4	158.3	157.6	97.1	161.2
SEPTEMBER	161.4	169.3	142.8	143.8	165.2	180.2	184.5	184.9	118.6	197.0
OKTOBER	153.5	160.7	140.1	140.6	166.4	179.9	169.8	170.0	122.9	214.8
NOVEMBER	133.6	138.5	119.8	120.1	135.7	148.0	141.6	141.7	118.7	193.3
DEZEMBER	110.8	115.5	90.7	89.7	106.3	117.1	127.5	128.2	121.8	199.3
1993 JANUAR	84.0	83.8	66.5	65.1	85.6	92.1	102.6	102.5	99.8	148.8
FEBRUAR	87.3	89.0	75.3	74.7	90.8	95.4	98.1	97.9	115.4	154.2
MAERZ	127.8	132.2	119.6	119.4	129.9	139.8	155.5	155.1	120.4	177.2

1.5 INDEX DES UMSATZES IM VERARBEITENDEN GEWERBE *)

WERTINDEX 1985 = 100

JAHR MONAT	GEWINNUNG UND VER- ARBEITUNG VON STEINEN UND ERDEN		HERSTELLUNG VON ZEMENT		ZIEGELERIE		HERSTELLUNG VON BE- TONERZEUGNISSEN (OHNE BIMS, GROSSE FERTIGBAUTEILE)		HERSTELLUNG VON BAU-, BAUSTOFF- U. AE. MASCHINEN	
	INS- GESAMT	DAR. INLAND	INS- GESAMT	DAR. INLAND	INS- GESAMT	DAR. INLAND	INS- GESAMT	DAR. INLAND	INS- GESAMT	DAR. INLAND
1991 D	129.5	130.6	119.7	118.9	137.9	142.4	146.3	145.8	145.6	177.0
1992 D	143.7	148.2	131.0	131.0	149.2	157.8	173.7	173.5	162.0	239.2
1992 MAERZ	149.5	153.8	143.5	142.4	164.0	171.4	190.1	190.1	184.2	293.9
APRIL	159.9	166.0	152.5	153.0	173.3	185.7	197.1	197.1	186.3	296.1
MAI	166.1	173.2	153.7	154.4	185.0	200.0	207.4	207.8	185.0	303.5
JUNI	181.2	189.7	157.7	157.3	199.7	215.4	239.0	239.7	203.6	341.9
JULI	184.4	193.2	166.0	168.1	207.8	225.1	227.3	227.7	170.3	276.3
AUGUST	163.6	172.3	140.7	142.9	178.4	198.0	209.1	210.0	144.2	236.0
SEPTEMBER	187.5	197.2	162.3	162.5	203.6	223.7	241.4	242.4	182.4	287.9
OKTOBER	186.5	196.4	160.4	159.9	205.2	223.9	233.9	235.1	176.0	292.9
NOVEMBER	162.2	170.1	138.1	137.5	166.5	181.6	202.9	204.0	162.6	261.1
DEZEMBER	144.4	151.6	105.7	103.8	132.2	143.8	201.4	203.8	185.3	320.8
1993 JANUAR	89.5	89.9	77.2	75.4	89.1	106.0	105.8	105.8	113.9	179.6
FEBRUAR	95.4	96.5	86.6	85.1	104.3	109.8	116.6	116.5	137.4	220.8
MAERZ	145.2	149.5	138.9	137.8	152.9	164.0	188.6	188.4	177.6	285.3

1.6 INDEX DES UMSATZES IM VERARBEITENDEN GEWERBE *)

VOLUMENINDEX 1985 = 100

JAHR MONAT	GEWINNUNG UND VER- ARBEITUNG VON STEINEN UND ERDEN		HERSTELLUNG VON ZEMENT		ZIEGELERIE		HERSTELLUNG VON BE- TONERZEUGNISSEN (OHNE BIMS, GROSSE FERTIGBAUTEILE)		HERSTELLUNG VON BAU-, BAUSTOFF- U. AE. MASCHINEN	
	INS- GESAMT	DAR. INLAND	INS- GESAMT	DAR. INLAND	INS- GESAMT	DAR. INLAND	INS- GESAMT	DAR. INLAND	INS- GESAMT	DAR. INLAND
1991 D	121.4	122.9	115.2	114.8	129.2	132.9	130.6	129.9	127.5	152.4
1992 D	128.8	132.8	120.9	121.5	131.1	137.2	146.7	146.2	136.0	198.5
1992 MAERZ	130.3	133.9	127.4	127.0	138.6	142.6	155.5	155.3	151.0	238.8
APRIL	139.3	144.4	135.4	136.4	145.5	153.8	160.9	160.8	151.6	239.4
MAI	143.9	149.9	136.3	137.5	154.8	165.2	167.3	167.4	149.8	244.2
JUNI	156.2	163.4	139.6	140.1	167.0	178.0	191.5	191.9	164.4	274.5
JULI	159.2	166.8	147.2	149.7	173.5	185.8	181.9	182.0	137.2	221.3
AUGUST	141.0	149.4	124.4	126.9	148.5	163.3	166.4	166.9	116.1	188.8
SEPTEMBER	161.4	169.7	143.5	144.5	169.9	184.8	191.8	192.4	146.7	229.8
OKTOBER	160.4	168.9	141.7	142.2	170.9	184.5	185.6	186.4	141.1	232.7
NOVEMBER	139.6	146.3	121.9	122.1	138.4	149.6	160.8	161.5	130.3	207.3
DEZEMBER	123.3	129.3	93.2	92.2	109.9	118.4	159.6	161.3	158.5	254.9
1993 JANUAR	76.6	76.8	67.0	65.9	81.7	86.2	83.2	83.0	91.0	142.0
FEBRUAR	81.1	81.9	74.9	74.1	84.9	88.2	91.5	91.3	109.5	174.2
MAERZ	122.9	126.3	119.8	119.5	124.2	131.7	148.0	147.7	141.4	225.0

SIEHE FACHSERIE 4, REIHE 2.2

 *) WERTINDEX: ANGABEN IN JEWELIGEN PREISEN. VOLUMENINDEX:
PREISBEREINIGTE ANGABEN. DIE ZAHLEN FÜR DEN JEWELIGS

 LETZTEN BERICHTSZEITRAUM GELTEN ALS VORLAEUFIG. ABWEI-
CHUNGEN GEGENUEBER FRÜHER VERÖFFENTLICHTEN ZAHLEN ERGEBEN
SICH DURCH NACHFOLGENDE BERICHTIGUNGEN.

Ergänzende Angaben für die Bauwirtschaft
- Früheres Bundesgebiet -
1 Indizes für das Produzierende Gewerbe
1.7 Index der Nettoproduktion für das Produzierende Gewerbe *)
Unternehmen
1985 = 100

Jahr Monat	Produzierendes Gewerbe	Darunter				
		Verarbeitendes Gewerbe		Bauhauptgewerbe		
		zusammen	darunter	zusammen	Hochbau- leistungen	Tiefbau- leistungen
			Gewinnung und Verarbeitung von Steinen und Erden			
1991	122,0	123,2	127,8	128,6	132,2	122,9
1992	120,7	121,0	134,1	136,8	141,1	129,9
1991 März	127,9	129,2	124,7	132,4	138,0	123,4
April	124,1	124,9	138,6	141,5	144,3	137,0
Mai	119,4	119,9	138,9	135,8	138,8	131,1
Juni	126,0	128,2	143,4	140,9	143,7	136,5
Juli	119,3	120,1	145,1	145,5	148,0	141,6
August	110,8	111,3	135,0	132,2	133,1	130,9
September	126,6	127,8	148,8	151,4	152,4	149,7
Oktober	134,3	134,8	156,5	159,1	160,2	157,3
November	128,9	129,6	138,8	139,0	141,4	135,2
Dezember	115,3	116,7	99,1	97,9	99,7	95,0
1992 Januar	117,0	117,8	92,5	97,6	106,6	83,4
Februar	119,6	121,5	104,4	105,2	113,6	92,0
März	130,3	131,1	136,0	137,3	142,9	128,5
April	123,6	123,7	141,7	146,4	149,7	141,1
Mai	119,9	120,2	144,7	145,8	148,5	141,5
Juni	122,5	123,6	146,7	148,4	151,1	144,2
Juli	117,2	117,1	149,2	147,8	150,3	143,8
August	109,5	109,1	137,5	138,5	140,6	135,3
September	126,5	126,8	155,6	159,4	162,5	154,6
Oktober	130,2	129,5	156,9	162,1	164,9	157,6
November	122,4	121,8	136,4	142,0	147,0	134,1
Dezember	109,6	109,2	107,7	110,5	115,7	102,2
1993 Januar	105,6	104,9	86,2	98,1	109,4	80,1
Februar	105,8	106,0	93,2	97,3	106,9	82,1
März	120,7	119,9	127,3	135,2	144,0	121,2

*) Arbeitstäglich bereinigt.
Siehe Fachserie 4, Reihe 2.1.

1.8 Baustoff - Produktionsindex für das Baugewerbe *)
Fachliche Unternehmensteile
1985 = 100

Jahr Vierteljahr Monat	Baugewerbe			Ausgewählte Baustoffherzeugnisse					
	Insgesamt	Bauhaupt- gewerbe	Ausbau- gewerbe	Transport- beton	Bausand, Baukies und Kies für Wegebau	Zement ohne Zementklinker Absatz	Trocken- mörtel	Mauer- ziegel	Kalksand- steine
1991	136,3	136,6	135,8	134,8	123,8	124,7	186,2	137,3	130,0
1992	143,0	143,8	141,5	140,5	130,1	129,0	217,1	152,6	152,6
1991 1. Vj	112,2	103,9	127,7	89,7	80,7	86,9	136,9	103,2	75,7
2. Vj	146,3	150,4	138,6	158,9	145,8	148,4	216,4	143,1	156,6
3. Vj	147,9	153,6	137,0	158,8	144,0	143,5	215,5	160,0	156,4
4. Vj	138,8	138,3	139,8	131,7	124,7	120,1	176,1	143,1	131,3
1992 1. Vj	127,3	119,9	141,5	106,6	94,8	102,5	172,9	116,2	114,4
2. Vj	149,7	153,7	142,1	157,0	147,6	144,4	241,8	162,7	165,9
3. Vj	152,2	159,0	139,1	161,1	148,9	143,1	247,3	175,0	179,3
4. Vj	142,7	142,5	143,1	137,3	129,1	126,0	206,3	156,6	150,8
1993 1. Vj	118,6	111,4	132,0	98,8	89,5	91,8	170,1	115,3	112,0
1992 Februar	122,4	113,9	138,5	100,9	85,4	97,6	155,8	108,5	100,8
März	147,7	145,1	152,7	140,1	128,4	133,8	221,9	134,5	159,1
April	149,0	151,1	145,0	155,8	140,5	140,5	230,1	152,3	160,8
Mai	146,6	151,3	137,8	155,6	146,0	150,4	244,5	166,0	160,9
Juni	153,5	158,8	143,6	159,7	156,4	142,3	250,8	169,8	176,1
Juli	156,1	163,8	141,4	171,1	156,0	148,3	262,4	178,5	185,2
August	137,0	144,0	123,6	143,7	133,9	132,5	214,8	169,7	168,1
September	163,4	169,2	152,4	168,6	156,9	148,6	264,6	176,8	184,5
Oktober	162,6	166,2	155,8	165,4	152,1	149,7	260,7	169,5	182,0
November	145,6	145,4	145,9	136,2	132,5	127,1	217,1	158,7	154,2
Dezember	119,9	115,9	127,6	110,3	102,8	101,2	141,2	141,6	116,3
1993 Januar	102,5	91,1	124,0	68,1	66,4	67,6	145,2	106,1	77,8
Februar	109,4	101,8	123,6	85,0	79,9	84,3	140,1	105,9	98,7
März	143,8	141,3	148,5	143,2	122,2	123,4	225,1	133,8	159,5

*) Kalendermonatlich.

Ergänzende Angaben für das Produzierende Gewerbe
1 Indizes für das Produzierende Gewerbe
1.9 Index des Auftragselngangs im Bauhauptgewerbe *)
2. Halbjahr 1990 = 100

Jahr Vierteljahr Monat	Wertindex				
	Ins- gesamt	Wohnungs- bau	sonstiger Hochbau	Straßen- bau	sonstiger Tiefbau
Deutschland					
1991 D	113,3	108,1	112,1	116,6	118,2
1992 D	127,6	126,1	124,7	123,3	135,5
1992 1. Vj	114,6	114,8	115,9	90,5	124,2
2. Vj	134,0	130,0	129,7	141,2	141,2
3. Vj	133,5	125,1	127,7	147,2	143,4
4. Vj	128,1	134,6	125,6	114,3	133,2
1993 1. Vj	119,2	133,7	111,0	81,8	138,4
1991 März	118,3	118,0	109,8	92,9	145,0
April	108,5	105,0	106,8	119,7	108,9
Mai	113,2	102,6	118,3	113,5	114,0
Juni	134,4	126,4	130,1	150,1	140,7
Juli	121,7	107,1	119,5	144,2	127,0
August	121,3	110,3	118,3	147,0	122,9
September	142,7	127,9	136,0	172,0	152,0
Oktober	122,8	118,0	118,1	140,4	126,0
November	105,3	109,6	104,8	103,3	103,4
Dezember	110,1	111,5	110,1	107,4	110,2
1992 Januar	93,0	92,6	97,8	66,4	98,5
Februar	107,7	114,3	117,2	71,1	104,5
März	143,1	137,5	132,6	134,1	169,6
April	124,4	120,1	118,7	132,8	133,1
Mai	125,7	116,4	119,7	136,1	138,6
Juni	152,0	153,4	150,6	154,6	151,8
Juli	131,1	120,0	128,6	150,0	135,5
August	123,9	115,4	121,9	134,8	129,1
September	145,5	140,0	132,5	156,9	165,7
Oktober	132,3	135,3	120,0	144,8	143,7
November	113,7	126,6	111,4	95,6	115,1
Dezember	138,3	142,0	145,5	102,5	140,9
1993 Januar	96,6	107,5	90,1	55,3	118,2
Februar	104,6	116,6	103,4	66,9	114,7
März	156,3	176,9	139,4	123,1	182,3
Neue Länder und Berlin-Ost					
1991 D	143,4	83,4	149,4	192,0	184,6
1992 D	212,3	117,0	228,2	230,5	297,1
1992 1. Vj	165,2	95,2	191,1	150,4	214,6
2. Vj	209,4	112,9	229,6	219,3	291,8
3. Vj	229,3	115,2	241,6	288,7	323,9
4. Vj	245,1	144,7	250,2	263,6	358,1
1993 1. Vj	207,6	144,0	220,7	145,2	299,3
1991 März	103,0	80,9	110,0	77,8	132,0
April	115,0	73,3	129,3	108,3	145,5
Mai	127,5	69,1	153,8	153,9	138,3
Juni	161,1	103,0	158,4	265,8	186,7
Juli	169,0	89,0	182,0	237,5	212,0
August	176,7	92,7	167,0	315,2	232,5
September	199,2	87,1	196,7	373,6	258,4
Oktober	189,4	84,2	198,6	254,3	275,3
November	165,5	88,6	162,3	237,2	234,9
Dezember	159,0	99,0	174,1	176,3	198,9
1992 Januar	147,4	96,7	165,9	141,2	181,2
Februar	153,3	95,1	194,0	116,3	169,6
März	194,9	83,7	213,4	193,8	292,9
April	191,4	108,0	207,2	180,8	276,6
Mai	201,7	103,4	231,5	214,2	265,8
Juni	235,1	127,2	250,2	263,1	333,1
Juli	220,2	124,7	238,9	272,4	281,4
August	217,4	92,8	231,8	279,2	320,6
September	250,3	128,2	254,2	314,6	369,7
Oktober	255,5	136,2	250,1	350,7	372,8
November	224,8	128,2	223,9	225,7	354,5
Dezember	255,1	169,7	276,7	214,3	347,1
1993 Januar	169,3	121,1	180,0	95,8	251,8
Februar	188,2	132,9	197,7	142,4	267,2
März	265,2	178,1	284,5	197,3	379,0

Siehe Fachserie 4, Reihe 2.2

*) Wertindex: Angaben in jeweiligen Preisen.

Die Zahlen für den jeweils letzten Berichtszeitraum gelten als

vorläufig. Abweichungen gegenüber früher veröffentlichten
Zahlen ergeben sich durch nachfolgende Berichtigungen.

Ergänzende Angaben für die Bauwirtschaft
1 Indizes für das Produzierende Gewerbe
1.10 Index der Nettoproduktion für das Produzierende Gewerbe *)
Fachliche Unternehmenstelle
2. Halbjahr 1990 = 100

Jahr Vierteljahr Monat	Produzierendes Gewerbe	Darunter				
		Verarbeitendes Gewerbe		Bauhauptgewerbe 1)		
		zusammen	darunter Gewinnung und Verarbeitung von Steinen und Erden	zusammen	Hochbau- leistungen	Tiefbau- leistungen
Deutschland						
1991	99,1	98,9	94,5	99,2	100,9	97,3
1992	98,3	97,1	102,0	110,3	110,4	110,1
1992 1. Hj	99,6	99,0	96,4	103,9	105,5	102,0
2. Hj	97,0	95,1	107,6	116,7	115,4	118,3
1992 1. Vj	99,9	99,6	83,7	90,1	94,4	85,3
2. Vj	99,2	98,4	109,1	117,6	116,6	118,7
3. Vj	95,8	94,3	112,6	121,1	119,4	123,1
4. Vj	98,2	96,0	102,5	112,3	111,4	113,4
1993 1. Vj	90,9	89,0	80,4	90,2	95,9	83,5
1991 März	104,4	104,2	92,0	101,2	105,6	96,1
April	100,6	100,3	101,6	107,5	109,1	105,6
Mai	96,8	96,3	102,3	104,2	105,6	102,7
Juni	102,1	103,3	105,8	108,4	107,7	105,0
Juli	96,5	96,3	107,1	111,2	111,8	110,5
August	89,8	89,1	100,0	103,1	102,0	104,3
September	102,5	102,7	110,2	116,4	114,7	118,4
Oktober	108,0	107,3	115,1	121,4	119,2	124,0
November	104,3	103,4	102,9	108,6	107,2	110,2
Dezember	93,6	92,9	73,5	77,1	76,5	77,7
1992 Januar	95,6	94,9	69,8	76,9	83,1	69,8
Februar	97,6	98,0	78,5	82,5	87,2	77,2
März	106,6	105,9	102,7	111,0	112,8	109,0
April	100,6	99,3	106,8	116,9	116,3	117,5
Mai	97,4	96,5	109,2	116,3	115,3	117,4
Juni	99,5	99,3	111,3	119,7	118,3	121,2
Juli	94,9	93,5	113,2	119,9	118,4	121,6
August	89,4	87,5	106,0	114,1	112,1	116,4
September	103,0	101,9	118,6	129,4	127,7	131,3
Oktober	105,7	103,4	120,2	130,8	127,9	134,2
November	99,6	97,3	105,2	116,0	115,3	116,9
Dezember	89,2	87,2	82,1	90,1	90,9	89,1
1993 Januar	86,7	84,3	67,9	81,8	89,1	73,4
Februar	86,9	85,7	73,5	79,1	85,5	71,7
März	99,2	97,1	99,8	109,6	113,2	105,4
Neue Länder und Berlin-Ost						
1991	77,3	66,1	62,1	99,7	104,2	95,4
1992	78,9	64,6	96,6	128,7	123,3	133,8
1992 1. Hj	76,6	62,5	81,3	117,7	116,1	119,2
2. Hj	82,2	66,7	111,9	139,7	130,6	148,4
1991 4. Vj	80,0	69,9	72,5	105,4	101,3	109,2
1992 1. Vj	74,8	63,2	67,4	102,6	104,0	101,3
2. Vj	76,3	61,8	95,1	132,7	128,1	137,1
3. Vj	80,4	63,3	112,3	144,4	137,4	151,1
4. Vj	84,1	70,0	111,5	135,0	123,8	145,6
1993 1. Vj	75,4	62,5	85,5	113,2	113,7	112,8
1991 März	80,5	65,7	51,3	98,5	109,5	88,1
April	72,5	60,3	58,5	100,6	108,8	92,9
Mai	74,8	64,1	65,5	102,2	108,0	96,7
Juni	73,6	65,0	64,4	97,9	104,2	92,0
Juli	75,5	64,3	70,4	106,6	111,5	101,9
August	74,5	63,7	67,3	105,3	106,2	104,4
September	78,8	68,5	76,0	114,1	112,4	115,8
Oktober	81,3	70,8	84,0	119,9	115,8	123,8
November	82,4	71,4	77,9	113,7	108,1	119,0
Dezember	76,3	67,6	55,6	82,5	80,0	84,8
1992 Januar	72,5	61,4	54,3	86,7	91,9	81,8
Februar	70,5	60,7	59,9	90,7	91,4	90,0
März	81,3	67,6	87,9	130,5	128,8	132,1
April	77,3	62,2	90,8	131,3	127,1	135,3
Mai	74,4	59,8	92,0	129,5	125,4	133,4
Juni	77,3	63,5	102,6	137,4	131,8	142,7
Juli	77,0	60,1	108,4	140,3	134,9	145,5
August	78,0	59,9	106,7	140,3	132,5	147,6
September	86,2	69,8	121,7	152,7	144,7	160,2
Oktober	87,4	71,0	129,0	152,7	138,8	165,8
November	86,0	71,0	118,1	142,0	129,6	153,7
Dezember	78,8	68,1	87,3	110,3	103,0	117,3
1993 Januar	73,4	58,0	71,3	110,0	111,5	108,6
Februar	71,2	61,1	74,9	97,8	101,9	93,5
März	81,5	68,5	110,4	132,1	127,6	136,3

*) Arbeitstäglich bereinigt. Siehe Fachserie 4, Reihe 2.1.

1) Im Berichtsmonat Oktober wird das Reihenniveau des Bauhauptgewerbes an die neue Totalerhebung des Jahres 1992 angepaßt. Dadurch ist die Vergleichbarkeit mit den Vormonaten gestört.

**Ergänzende Angaben für die Bauwirtschaft
2 Produzierendes Gewerbe**

2.1 Produktion ausgewählter Erzeugnisse *)

- Angaben bis 1992 für das Frühere Bundesgebiet; ab 1993 für den Gebietsstand der Bundesrepublik Deutschland seit dem 03.10.1990 -

Jahr Vierteljahr Monat	Baumaschinen					Baustoffe			
	Betonpumpen, Beton-spritz- und -einspritzgeräte	Turmdrehkrane für Baustellen	Hydraulikbagger mit aussch. hydraulischer Betätigung	Radiader in Grund-ausrüstung	Maschinen für bitumin. und Betonstraßenbau	Transportbeton 1)	Bausand, Baukies und Kies für Wegebau 1)	Zement ohne Zementklinkerabsatz	Gleisbettungs-, Straßenschotter, Splitt und Brechsand
	t					1 000 m³		1 000 t	
1991 MD	1 332	5 754	14 385	6 197	2 871	3 433	13 420	2 628	5 272
1992 MD	1 088	5 679	14 557	7 027	3 553	3 578	14 118	2 704	5 762
1991 1. Vj	3 877	16 186	36 997	16 714	7 373	6 944	26 586	5 565	8 869
2. Vj	4 409	21 467	49 216	19 724	10 078	12 222	48 196	9 385	18 848
3. Vj	3 861	17 334	36 954	17 681	9 449	12 163	47 796	9 093	19 265
4. Vj	3 754	16 163	49 027	19 895	9 661	9 899	40 481	7 579	16 948
1992 1. Vj	3 503	14 420	40 979	18 439	10 034	8 178	31 363	6 542	10 900
2. Vj	3 774	20 511	48 980	21 740	14 120	12 008	48 872	9 084	18 944
3. Vj	3 093	17 669	43 184	21 320	8 637	12 356	48 808	9 036	20 474
4. Vj	2 699	16 653	42 172	23 818	8 581	10 453	41 796	7 985	18 586
1992 Februar	1 266	4 442	13 821	6 667	4 502	2 567	9 271	2 046	2 943
März	1 313	6 214	15 617	6 496	4 208	3 546	13 914	2 803	5 298
April	1 267	5 601	16 041	6 331	4 857	3 968	15 229	2 945	6 281
Mai	1 208	6 050	15 130	6 912	4 555	3 962	15 835	3 154	6 082
Juni	1 292	8 076	17 225	7 398	4 629	4 070	16 955	2 980	6 586
Juli	1 199	3 851	13 998	6 136	3 233	4 358	16 932	3 107	7 005
August	1 030	6 290	10 950	6 667	2 385	3 660	14 519	2 772	6 129
September	876	7 621	18 264	8 723	3 091	4 294	17 020	3 115	7 412
Oktober	946	8 122	15 673	9 061	2 974	4 212	16 495	3 135	7 324
November	931	5 163	13 417	8 389	2 171	3 468	14 378	2 700	6 529
Dezember	781	3 368	13 073	6 364	3 141	2 810	11 150	2 152	4 928
1993 Januar	595	3 543	9 104	5 120	1 394	1 987	9 604	1 621	3 114
Februar	832	3 900	11 960	5 869	2 245	2 474	11 118	2 033	3 855
März	1 292	4 667	16 175	6 802	3 023	4 197	17 487	3 026	7 012

Jahr Vierteljahr Monat	Baustoffe								
	Trockenmörtel	Mauerziegel 2)	Kalksandsteine 2)	Blöcke für aufgehendes Mauerwerk aus Porenbeton 2)	bituminöses Mischgut überwiegend aus Naturstein und Kies	Baustahlmatten	Gipskartonplatten nach DIN 18180	Wand- und Bodenfliesen glasiert	bituminöse Dach- und Dichtungsmaterialien
	1 000 t		1 000 m³		1 000 t			1 000 m²	
1991 MD	482	824	599	270	1 613	147	8 877	3 160	18 174
1992 MD	562	916	702	286	1 590	156	10 091	3 040	19 193
1991 1. Vj	1 071	1 931	1 111	755	1 116	372	26 519	9 743	37 241
2. Vj	1 679	2 593	2 198	886	5 517	470	26 665	9 876	59 319
3. Vj	1 675	2 873	2 191	820	6 976	512	26 399	9 298	66 422
4. Vj	1 348	2 571	1 782	787	5 699	404	26 938	8 998	55 105
1992 1. Vj	1 355	2 099	1 615	785	1 516	440	31 167	9 669	42 619
2. Vj	1 904	2 929	2 301	883	5 572	489	30 382	8 917	61 606
3. Vj	1 909	3 140	2 508	881	6 542	529	29 022	8 741	69 833
4. Vj	1 559	2 791	2 081	887	5 485	424	30 418	9 150	54 885
1992 Februar	404	649	474	264	372	149	10 801	3 186	14 437
März	575	803	731	304	917	167	10 715	3 416	21 056
April	588	921	739	293	1 612	162	10 047	3 230	20 568
Mai	631	1 001	740	287	1 816	158	9 929	3 042	19 187
Juni	647	1 023	810	296	2 100	169	10 480	2 694	21 549
Juli	680	1 071	851	276	2 095	188	10 128	2 854	22 608
August	558	1 018	773	266	1 878	168	9 027	2 452	21 824
September	686	1 061	848	338	2 492	187	9 867	3 434	25 287
Oktober	675	1 017	837	326	2 342	176	10 561	3 395	24 487
November	562	952	709	302	1 876	149	10 402	3 190	18 637
Dezember	366	850	535	260	1 340	99	9 454	2 601	13 536
1993 Januar	392	684	420	306	291	100 r	11 138	3 037	7 963
Februar	389	688	513	325	245	163 r	11 875	3 192	15 058
März	624	863	815	398	736	198	13 425	3 744	22 515

Siehe Fachserie 4, Reihe 2.1 und Reihe 3.

*) Produktion der Betriebe von Unternehmen mit 20 Beschäftigten und mehr (einschl. des Produzierenden Handwerks);

Systematisches Güterverzeichnis für Produktionsstatistiken, Ausgabe 1989.

1) Produktion der Betriebe von Unternehmen mit 10 Beschäftigten und mehr (ohne Produzierendes Handwerk).

2) Angaben in m³ Mauerwerk bei 24 cm Wandstärke unter Berücksichtigung der Fugen.

3) Betriebe mit einem Jahresumschnitt von mindestens 1 000 m³ Rundholz.

4) Die Angaben in m³ beziehen sich auf den tatsächlichen Holzanteil.

Ergänzende Angaben für die Bauwirtschaft

2 Produzierendes Gewerbe

2.1 Produktion ausgewählter Erzeugnisse *)

- Angaben bis 1992 für das Frühere Bundesgebiet; ab 1993 für den Gebietsstand der Bundesrepublik Deutschland seit dem 03.10.1990 -

Jahr Vierteljahr Monat	Baustoffe						
	Holzspanplatten roh oder geschliffen	Isolierglas	Betondachsteine	Betonsteinerzeug- nisse für den Tief- und Straßenbau	Rohre u.a. Kanalisationsart. aus Steinzeug	Bitumen	Schnittholz 3) aus Nadelholz
	1 000 m²	1 000 m²	Mill. St.	1 000 t			1 000 m³
1991 MD	361	1 402	69	1 851	21	.	895
1992 MD	354	1 686	73	2 060	24	.	922
1991 1. Vj	1 037	3 511	199	3 141	60	.	2 328
2. Vj	1 139	4 123	230	6 486	61	.	2 958
3. Vj	1 123	4 444	196	6 812	65	1 123	2 862
4. Vj	1 018	4 717	205	5 802	70	.	2 752
1992 1. Vj	1 128	4 186	213	4 752	73	.	2 566
2. Vj	1 085	4 550	235	6 777	71	.	2 910
3. Vj	977	5 137	209	7 167	74	.	2 972
4. Vj	1 065	5 208	223	6 282	71	.	2 797
1992 Februar	382	1 360	74	1 369	23	80	816
März	392	1 435	78	2 023	25	178	946
April	368	1 478	85	2 196	24	296	940
Mai	343	1 414	75	2 143	23	329	939
Juni	353	1 573	77	2 313	25	375	980
Juli	304	1 668	62	2 453	26	395	1 020
August	269	1 455	58	2 165	24	329	881
September	385	1 829	89	2 506	25	373	1036
Oktober	424	2 021	90	2 486	24	383	1028
November	370	1 889	77	2 168	24	297	945
Dezember	294	1 350	56	1 655	22	205	781
1993 Januar	358	1 313	63	1 105	22	98	573
Februar	356	1 406	77	1 225	22	98	669
März	448	1 704	94	2 249	25	144	845

Jahr Vierteljahr	Betonfertigteile				Stahlbauerzeugnisse		
	Insgesamt	darunter			Fertigteil- bauten Überwiegend aus Metall	Konstruktionen aus Stahl und Aluminium	
		großformatige		Fertigteile konstruktiver Art		Insgesamt	dar. Stahl- und Leichtmetall- brücken einschl. Signalbrücken, Brücken f. Rohr- u. Kabelleitungen
		Wandbauteile	Deckentafeln				
1 000 DM	1 000 m²		1 000 t	t			
1991	2 116 877	5 664	19 442	2 660	446 050	1 745 422	28 012
1992	2 406 059	5 848	21 955	2 860	455 941 p	1 924 113 p	34 286 p
1991 1. Vj	377 633	1 053	2 778	533	81 274	377 972	4 848
2. Vj	584 690	1 518	5 938	727	104 195	444 348	6 227
3. Vj	697 920	1 594	5 804	720	125 140	460 413	7 618
4. Vj	556 634	1 499	4 921	680	134 706	462 210	9 319
1992 1. Vj	479 019	1 216	3 580	641	96 212	427 147	7 101
2. Vj	633 681	1 481	6 001	756	108 816	471 498	8 447
3. Vj	682 137	1 600	6 553	780	115 519	504 939	8 640
4. Vj	611 277	1 576	5 785	682	135 394	520 529	10 098
1993 1. Vj	107 513	476 110	13 094

Jahr Vierteljahr	Teile aus Holz für Holzbauten und Holz- konstruktionen	Holzbauten und Bauelemente				Bauelemente aus Kunststoff		
		Insgesamt	darunter			Rolläden einschl. Rolladenpanzer	Fenster und Fensterbänke	
			Sperrtüren (Sperrholztüren)	Fensterläden und Rolläden aus Holz	Parkett		Insgesamt	dar. Fenster aus PVC, Poly- urethan und aus sonst. Kunststoff
	m² 4)	1 000 DM	1 000 St.		1 000 m²	1 000 St.	1 000 DM	1 000 St.
1991	368 878	4 769 659	7 916	143	8 060	3 288	2 548 770	5 888
1992	394 234	5 477 943	8 615	281	8 668	3 848	3 094 399	7 204
1991 1. Vj	71 857	1 045 521	1 924	33	1 974	656	484 375	1 157
2. Vj	89 114	1 205 279	2 022	37	2 115	841	624 062	1 481
3. Vj	100 229	1 213 941	1 875	35	1 885	819	663 411	1 543
4. Vj	107 678	1 304 916	2 092	38	2 086	972	776 922	1 707
1992 1. Vj	85 454	1 234 060	2 265	49	2 190	856	638 903	1 507
2. Vj	96 580	1 354 727	2 131	61	2 201	848	746 980	1 725
3. Vj	101 640	1 329 888	1 954	77	2 011	1 012	788 760	1 893
4. Vj	110 511	1 547 635	2 266	85	2 267	1 132	919 756	2 079
1993 1. Vj	979	746 469	1 807

Fußnoten siehe vorhergehende Seite.

Ergänzende Angaben für die Bauwirtschaft
Früheres Bundesgebiet
3 Bergbau und verarbeitendes Gewerbe *)
3.1 Beschäftigung und Umsatz

Jahr Monat	Betriebe	Beschäftigte			geleistete Arbeiterstunden	Lohnsumme	Gehaltsumme	Umsatz 1)
		insge- samt	Inhaber und Angestellte	Arbeiter einschließlich gewerbliche Auszubildete				
Anzahl					1 000	1 000 DM		
Bergbau und verarbeitendes Gewerbe								
1991 MD	47 226	7 514 821	2 443 876	5 070 944	662 665	18 799 931	14 618 335	162 462 955
1992 MD	47 424	7 332 577	2 449 657	4 882 920	636 918	19 106 846	15 484 425	162 968 574
1992 März	47 590	7 416 818	2 460 036	4 956 782	687 867	17 809 542	14 804 203	174 372 141
April	47 547	7 381 583	2 452 375	4 929 208	659 187	17 958 865	14 570 547	165 590 926
Mai	47 491	7 354 594	2 450 063	4 904 531	626 530	18 526 989	15 503 252	167 535 513
Juni	47 479	7 356 813	2 450 846	4 905 967	636 244	20 132 107	16 636 693	167 793 841
Juli	47 424	7 381 996	2 443 347	4 918 649	625 580	20 219 324	15 519 456	160 927 406
August	47 384	7 353 697	2 453 562	4 900 135	580 714	18 783 046	14 685 051	143 052 210
September	47 313	7 325 196	2 458 083	4 867 113	655 939	18 613 218	14 658 097	175 289 465
Oktober	47 246	7 258 081	2 445 606	4 812 475	663 688	19 219 123	14 643 605	169 186 358
November	47 202	7 213 867	2 445 819	4 768 048	629 612	23 908 251	20 616 822	163 288 019
Dezember	47 128	7 117 773	2 426 146	4 691 627	560 424	19 174 943	16 113 555	163 749 253
1993 Januar	46 202	7 019 506	2 400 586	4 618 920	559 120	16 678 576	14 808 277	134 599 058
Februar	46 106	6 977 264	2 395 045	4 582 219	568 215	15 918 898	14 103 988	141 670 145
März	46 015	6 946 096	2 391 312	4 554 784	633 645	16 774 926	14 906 210	167 307 488
Gewinnung und Verarbeitung von Steinen und Erden								
1991 MD	3 492	155 916	43 817	112 099	16 716	446 370	242 578	3 394 038
1992 MD	3 536	158 884	45 020	113 864	17 174	482 128	263 863	3 710 706
1992 März	3 548	156 646	44 821	111 825	17 491	432 413	237 802	3 608 456
April	3 542	158 565	44 853	113 712	17 655	454 513	241 407	3 828 426
Mai	3 538	159 172	44 845	114 327	17 295	466 680	253 164	3 925 935
Juni	3 537	160 616	45 008	115 608	17 801	495 679	265 718	4 230 530
Juli	3 534	161 952	44 795	117 157	18 683	513 537	271 674	4 301 498
August	3 531	162 748	45 232	117 516	17 036	482 386	254 034	3 808 772
September	3 531	162 603	45 692	116 911	18 519	490 556	252 598	4 377 793
Oktober	3 530	161 449	45 475	115 974	18 639	513 273	254 779	4 364 694
November	3 528	160 515	45 591	114 924	17 383	625 247	381 324	3 785 488
Dezember	3 525	157 813	45 140	112 673	15 323	496 913	289 040	3 249 873
1993 Januar	3 566	152 421	44 726	107 695	14 005	413 836	255 492	2 262 888
Februar	3 550	151 717	44 750	106 967	14 507	395 669	246 656	2 434 570
März	3 545	154 403	44 778	109 625	17 387	446 404	249 273	3 574 036

Siehe Fachserie 4, Reihe 4.1

*) Ergebnisse für Betriebe von Unternehmen des produzierenden Gewerbes mit im allgemeinen 20 Beschäftigten und mehr sowie Betriebe mit im allgemeinen 20 Beschäftigten und mehr von Unternehmen außerhalb des produzierenden Gewerbes

1) ohne Umsatz- (Mehrwert-) steuer.

4 Handwerk

4.1 Beschäftigte und Umsatz des Ausbaugewerbes nach ausgewählten Wirtschaftszweigen *)

Jahr Vierteljahr	Insgesamt	Klempnerei Gas- und Wasser- Installation	Installation v. Heizungs-, Klima- und Gesundh. techn. Anlagen	Elektro- Installation	Glaser- gewerbe	Maler- und Lackierer- gewerbe Tapeten- kleberei	Bau- tischlerei	Fußboden-, Fliesen- und Platten- legerei
Beschäftigte in 1 000								
1991 D	709,5	116,0	117,2	171,6	19,6	164,9	56,0	46,9
1992 D	727,0	118,6	123,4	176,5	20,1	164,6	57,0	49,2
1991 1. VJ	694,2	114,0	114,1	168,9	19,3	159,2	55,6	45,7
2. VJ	704,3	115,1	115,8	169,7	19,4	165,6	55,1	46,6
3. VJ	726,3	118,0	120,3	175,3	19,9	170,6	56,9	48,1
4. VJ	722,0	118,3	122,2	175,0	20,0	164,0	56,9	48,4
1992 1. VJ	714,2	117,6	121,5	174,7	19,9	159,3	56,2	47,7
2. VJ	722,3	117,7	122,3	174,7	20,0	165,0	56,4	48,5
3. VJ	743,2	120,2	125,6	180,3	20,4	171,0	57,7	50,6
4. VJ	734,4	119,8	126,8	177,9	20,3	162,3	58,1	51,2
1993 1. VJ	717,2	117,3	125,0	173,6	20,1	156,6	57,8	49,8
Umsatz (ohne Umsatzsteuer) in Mill. DM								
1991 D	84 632,4	14 461,5	17 979,4	19 667,2	2 696,9	13 899,6	6 726,0	7 137,7
1992 D	94 268,1	15 748,5	20 181,7	21 997,6	2 996,3	15 188,3	7 492,9	8 381,5
1991 1. VJ	16 055,7	2 637,1	3 307,5	4 005,0	545,0	2 458,3	1 327,2	1 311,7
2. VJ	19 775,3	3 349,3	3 997,5	4 612,6	624,5	3 375,6	1 583,5	1 731,8
3. VJ	21 706,7	3 679,6	4 509,7	4 963,1	690,2	3 758,2	1 689,2	1 882,4
4. VJ	27 094,7	4 795,6	6 164,7	6 086,6	837,2	4 307,5	2 126,1	2 211,8
1992 1. VJ	18 121,0	2 970,8	3 909,5	4 375,6	591,7	2 704,0	1 500,3	1 595,5
2. VJ	21 569,0	3 550,0	4 388,4	5 119,7	703,6	3 533,9	1 773,9	1 948,6
3. VJ	23 524,5	3 917,5	4 898,6	5 391,6	743,0	4 091,4	1 804,1	2 119,8
4. VJ	31 053,6	5 310,2	6 985,1	7 110,7	957,9	4 869,0	2 414,6	2 697,6
1993 1. VJ	17 251,0	2 828,6	3 645,3	4 204,8	593,0	2 522,6	1 456,5	1 538,1

Siehe Fachserie 4, Reihe 7.1.

*) Hochgerechnete Angaben der repräsentativen Handwerksberichterstattung auf Basis 1976 für Handwerksunternehmen aller Größenklassen, ohne die Beschäftigten und den Umsatz der handwerklichen Nebenbetriebe - Systematik der Wirtschaftszweige (WZ) Rev., Fassung für die Handwerkszählung 1977 (Kurzbezeichnungen).

**Ergänzende Angaben für die Bauwirtschaft
5 Witterung im März 1993**

Der März war bei meist überdurchschnittlicher Sonnenscheindauer im Südosten und im Süden zu kalt, sonst zu warm und allgemein zu trocken. Die Lufttemperatur lag im Monatsmittel zwischen - 11,1° C und + 6,7° C.

- 1. Dekade:** Der Monatsanfang wurde durch ein Hoch über Fennoskandien und ein Tief über dem Mittelmeer geprägt. Zwischen beiden Druckgebilden führte eine östliche Strömung kalte Festlandsluft heran. Es kam verbreitet zu Schneefall, Regen- und Schneeschauern. Danach entwickelte sich über Mitteleuropa eine Hochdruckbrücke. Die Tiefsttemperaturen lagen zwischen - 15° C und + 3° C, die Höchsttemperaturen zwischen - 5° C und + 16° C.
- 2. Dekade:** Anfangs war das Hochdruckgebiet weiterhin wetterbestimmend für Deutschland. Einzelne nordatlantische Störungen beeinflussten mit Regen und Regenschauern den Norden und Osten Deutschlands. Vereinzelt kam es zu Gewittern. Danach überquerten mit einer oft stürmischen westlichen Strömung atlantische Tiefausläufer Deutschland. Verbreitet trat Regen auf. Die Tiefsttemperaturen lagen zwischen - 4° C und + 11° C, die Höchsttemperaturen zwischen + 2° C und + 21° C.
- 3. Dekade:** Zu Dekadenbeginn waren die Tiefausläufer weiterhin bestimmend für die Witterung. Danach drang kalte Festlandsluft nach Deutschland. Es kam verbreitet zu Regen, Regen-, Schnee- und Graupelschauern mit einzelnen Gewittern. Die Tiefsttemperaturen wurden zwischen - 10° C und + 9° C, Höchsttemperaturen zwischen - 1° C und + 22° C gemessen.

Frosttage (Temperaturminimum unter 0° C) gab es im Norden bis 19 Tage, im Süden bis 23 Tage.
Eistage (Temperaturmaximum unter 0° C) gab es im Flachland bis 4mal und in höheren Lagen bis 17mal.

Quelle: Deutscher Wetterdienst, Offenbach

**6 Erwerbstätigkeit
6.1 Arbeitslose, offene Stellen *)
- Früheres Bundesgebiet -**

Jahr Monat Landesarbeitsamtsbezirk	Arbeitslose 1)					Offene Stellen 1)				
	Insgesamt	darunter				Insgesamt	darunter			
		Bauberufe 44 - 47	Bauaus- statter 48 - 49	Tischler 50	Mal-, Lackierer 51		Bauberufe 44 - 47	Bauaus- statter 48 - 49	Tischler 50	Mal-, Lackierer 51
1988 D	2 241 556	138 253	22 036	29 646	40 116	188 621	10 881	2 724	3 635	3 017
1989 D	2 037 781	107 656	17 869	25 599	33 271	251 415	15 886	4 175	5 361	4 098
1990 D	1 883 147	82 101	13 877	22 593	27 646	313 604	18 995	5 640	6 531	5 227
1991 D	1 689 365	73 140	12 338	20 114	24 529	331 390	21 265	5 971	6 635	5 863
1991 März	1 730 959	93 594	14 934	21 458	29 320	340 570	22 921	5 863	6 367	6 244
April	1 651 946	349 134
Mai	1 603 676	357 833
Juni	1 592 611	60 537	10 860	18 719	18 827	363 631	23 891	6 408	6 824	6 441
Juli	1 693 685	353 073
August	1 672 218	349 782
September	1 609 520	57 773	10 458	19 259	17 994	341 028	23 189	6 479	7 261	6 361
Oktober	1 598 959	320 701
November	1 618 280	299 041
Dezember	1 731 218	79 465	13 210	20 511	31 389	287 387	16 039	5 235	6 333	4 651
1992 Januar	1 875 077	312 328
Februar	1 863 436	337 987
März	1 787 856	89 565	14 533	21 085	27 968	356 619	26 736	6 786	6 929	6 675
April	1 747 105	357 303
Mai	1 704 442	357 671
Juni	1 715 495	65 851	12 181	19 979	20 322	355 520	23 852	6 753	7 211	7 361
Juli	1 827 712	341 458
August	1 821 634	335 471
September	1 783 623	65 664	12 180	21 633	20 636	317 852	21 971	6 979	7 309	6 489
Oktober	1 830 364	289 034
November	1 884 629	258 673
Dezember	2 025 468	87 347	15 410	24 178	33 504	237 116	14 508	5 654	5 735	4 440
1993 Januar	2 257 028	241 751
Februar	2 287 941	252 229
März	2 223 386	108 599	18 373	26 645	36 661	266 431	22 477	6 290	5 303	5 100
davon (März 1993):										
Schleswig-Holstein -										
Hamburg	155 368	6 444	974	1 896	2 497	17 278	1 017	213	264	333
Niedersachsen-Bremen	333 424	16 711	1 993	5 165	5 959	36 817	2 248	460	602	529
Nordrhein-Westfalen	684 315	27 894	5 630	8 226	10 527	54 214	3 660	1 155	1 015	1 138
Hessen	171 598	5 862	1 081	1 836	2 414	21 692	1 799	562	378	415
Rheinland-Pfalz- Saarland..	159 180	9 221	1 602	1 896	2 617	21 751	2 022	557	417	355
Baden-Württemberg	265 151	9 041	2 265	2 922	3 783	44 455	3 263	1 504	953	929
Nordbayern	162 310	11 600	1 663	1 774	3 028	23 134	3 177	833	645	565
Südbayern	169 947	15 515	2 014	1 689	3 160	40 669	4 989	776	910	706
Berlin-West	122 095	6 311	1 151	1 241	2 676	6 421	302	230	119	130

*) Kennziffern der Berufe gem. "Klassifizierung der Berufe" (1975):
44 = Maurer, Betonbauer; 45 = Zimmerer, Dachdecker, Gerüstbauer;
46 = Straßen-, Tiefbauer; 47 = Bauhilfsarbeiter; 48 = Bauausstatter;
49 = Raumausstatter, Polsterer; 50 = Tischler, Modellbauer;
51 = Maler, Lackierer und verwandte Berufe.

1) Stand jeweils am Monatsende. Arbeitslose und offene Stellen in Bauberufen werden nur vierteljährlich zum Quartalsende ermittelt.

Quelle: Bundesanstalt für Arbeit, Nürnberg

Ergänzende Angaben für die Bauwirtschaft
- Früheres Bundesgebiet -
6 Erwerbstätigkeit
6.2 Kurzarbeitergeld nach Ausmaß des Arbeitsausfalls *)

Jahres- durchschnitt --- Monatsmitte	Betriebe mit Kurzarbeitern	Im Abrechnungszeitraum des Stichtags hatten Anspruch auf Kurzarbeitergeld				
		Männer und Frauen	davon für einen Arbeitsausfall von ... % der betriebsüblichen Arbeitszeit			
			bis 25	über 25 bis 50	über 50 bis 75	über 75
Insgesamt						
1993 März	17 289	1 061 494	584 080	397 839	53 030	26 545
darunter Bauhauptgewerbe 1)						
1990	880	20 074	5 660	8 550	3 427	2 437
1991	633	14 642	3 844	5 829	2 731	2 238
1991 März	1 398	35 360	9 662	14 812	6 126	4 760
April	760	16 835	6 701	7 438	1 559	1 137
Mai	468	9 159	3 514	3 591	1 196	858
Juni	368	6 350	2 200	2 697	999	454
Juli	274	3 685	1 235	1 603	465	392
August	184	2 252	858	845	338	211
September	202	2 668	998	1 128	335	207
Oktober	264	3 858	1 248	1 844	492	274
November	409	8 047	3 148	3 804	520	575
Dezember	584	12 590	4 458	5 825	1 372	935
1992 Januar	1 186	32 764	7 095	13 443	7 357	4 869
Februar	1 520	39 918	7 385	15 686	11 336	5 511
März	1 513	37 071	10 611	16 738	6 095	3 627
April	1 151	27 122	10 535	11 195	3 761	1 631
Mai	851	20 175	8 047	8 580	1 617	1 931
Juni	554	11 247	4 290	4 795	1 308	854
Juli	358	6 340	2 734	2 297	907	402
August	274	3 640	1 609	1 447	327	257
September	313	4 413	1 877	1 650	697	189
Oktober	413	6 655	2 354	2 934	974	393
November	674	13 144	5 068	5 385	2 069	622
Dezember	951	19 892	8 083	8 045	2 186	1 578
1993 Januar	1 708	46 420	8 200	18 903	11 446	7 871
Februar	2 377	60 764	10 463	25 717	14 650	9 934
März	2 361	59 241	12 674	26 321	12 861	7 385
darunter Ausbau- und Bauhilfsgewerbe 1)						
1990	192	1 098	343	510	155	90
1991	104	882	255	399	139	89
1991 März	417	2 536	718	1 151	432	235
April	219	1 289	372	719	134	64
Mai	144	684	221	268	122	73
Juni	93	480	193	182	92	13
Juli	71	395	167	160	46	22
August	52	186	50	82	37	17
September	49	163	38	72	39	14
Oktober	42	154	27	99	6	22
November	64	242	71	110	37	24
Dezember	102	472	167	174	60	71
1992 Januar	200	1 348	428	496	315	109
Februar	328	2 363	623	1 177	445	218
März	331	2 225	610	1 048	420	147
April	230	1 443	425	682	256	80
Mai	154	1 010	313	457	169	71
Juni	123	647	209	311	97	30
Juli	87	469	156	225	30	58
August	80	336	135	120	57	24
September	82	525	250	221	25	29
Oktober	102	640	247	235	107	61
November	131	939	341	408	145	45
Dezember	194	1 320	495	488	239	98
1993 Januar	338	2 896	781	1 254	437	424
Februar	568	4 705	1067	2 274	921	443
März	658	5 280	1322	2 574	907	477

*) Die Statistik erfaßt die Betriebe bzw. Betriebsteile, für die dem Arbeitsamt Kurzarbeit angezeigt wurde.

1) Wirtschaftsgruppen 59 - 61 gem. Verzeichnis der Wirtschaftszweige für die Statistik der Bundesanstalt für Arbeit (Ausgabe 1973).

**Ergänzende Angaben für die Bauwirtschaft
- Früheres Bundesgebiet -**

6 Erwerbstätigkeit

**6.3 Kurzarbeit im Bauhauptgewerbe nach Landesarbeitsamtsbezirken
Wirtschaftsgruppen 59 - 60 *)**

Jahres- durchschnitt Stichtag 1)	Schleswig- Holstein - Hamburg	Nieder- sachsen - Bremen	Nord- rhein- West- falen	Hessen	Rheinland- Pfalz - Saarland	Baden- Württem- berg	Nord- bayern	Süd- bayern	Berlin (West)	Früheres Bundesgebiet
Betriebe mit Kurzarbeitern 2)										
1990	185	191	148	73	77	65	48	45	48	880
1991	138	139	113	44	52	32	33	33	48	633
1991 März	312	314	212	108	114	75	84	91	88	1 398
April	208	174	131	44	56	22	25	32	68	760
Mai	111	114	85	19	33	14	14	11	57	468
Juni	80	89	83	11	19	14	9	11	52	368
Juli	54	60	63	8	19	11	9	9	41	274
August	49	37	35	10	12	3	5	9	24	184
September	50	40	43	10	14	5	8	11	21	202
Oktober	60	39	74	10	23	9	16	7	26	264
November	78	79	98	23	42	21	25	16	27	409
Dezember	131	111	123	42	59	33	28	26	31	584
1992 Januar	201	280	193	133	115	79	68	67	50	1 186
Februar	265	361	258	147	163	111	79	81	55	1 520
März	272	375	256	130	142	110	73	83	72	1 513
April	233	272	196	94	103	84	51	61	57	1 151
Mai	153	173	200	55	79	54	37	53	47	851
Juni	94	113	141	21	58	36	20	42	29	554
Juli	56	59	98	16	28	31	14	35	21	358
August	43	54	72	13	23	24	5	31	9	274
September	46	67	74	14	35	32	4	24	17	313
Oktober	52	72	105	23	46	49	12	31	23	413
November	78	100	169	47	65	102	29	58	26	674
Dezember	104	134	233	83	88	153	52	73	31	951
1993 Januar	172	294	328	187	168	265	100	143	51	1 708
Februar	224	378	436	235	235	476	133	191	69	2 377
März	237	354	441	225	234	488	131	177	74	2 361
Kurzarbeiter										
1990	3 637	4 530	2 427	1 790	1 426	1 067	1 595	1 522	2 080	20 074
1991	2 574	3 378	1 857	1 180	840	498	1 388	1 100	1 827	14 642
1991 März	6 115	8 447	4 140	3 168	1 904	1 000	3 484	3 254	3 850	35 360
April	3 325	3 928	2 159	1 169	1 037	297	1 013	692	3 215	16 835
Mai	1 622	2 269	1 143	237	393	233	573	258	2 431	9 159
Juni	1 073	1 829	1 058	87	147	148	186	200	1 622	6 350
Juli	604	772	741	102	199	86	131	85	965	3 685
August	594	422	366	93	86	22	25	94	550	2 252
September	653	488	367	151	150	90	90	124	555	2 668
Oktober	764	464	824	216	369	168	251	109	693	3 858
November	1 514	1 499	1 315	442	825	323	809	461	859	8 047
Dezember	2 694	2 554	1 774	1 072	995	467	1 242	828	964	12 590
1992 Januar	4 416	7 859	3 178	4 843	2 116	1 565	4 123	2 764	1 900	32 764
Februar	5 517	9 723	4 111	4 779	3 087	2 083	4 508	3 272	2 838	39 918
März	5 232	9 113	4 088	4 106	2 598	2 057	3 365	2 909	3 603	37 071
April	4 402	6 511	2 936	2 639	2 170	1 616	2 309	2 046	2 493	27 122
Mai	3 192	3 981	3 448	1 501	1 696	1 066	1 564	1 893	1 834	20 175
Juni	1 652	2 304	1 955	389	800	573	499	1 539	1 536	11 247
Juli	802	1 080	1 131	151	417	340	168	1 023	1 228	6 340
August	496	783	836	116	227	261	109	510	302	3 640
September	690	910	1 001	87	459	457	91	372	366	4 413
Oktober	1 003	1 415	1 761	533	505	455	203	409	371	6 655
November	1 708	2 228	2 508	1 445	835	1 621	813	1 253	733	13 144
Dezember	2 624	3 345	3 947	1 966	1 084	2 775	1 525	1 729	917	19 892
1993 Januar	4 407	9 126	6 603	5 435	3 893	5 766	4 285	5 048	1 857	46 420
Februar	5 080	11 289	9 219	6 476	5 245	8 763	5 526	6 570	2 596	60 764
März	5 218	10 849	8 982	6 189	5 055	9 103	5 199	5 998	2 648	59 241

*) Wirtschaftsgruppen 59 - 60 gem. Verzeichnis der Wirtschaftszweige für die Statistik der Bundesanstalt für Arbeit (Ausgabe 1973).

1) Stichtag jeweils 15. des Monats.

2) Die Statistik erfaßt die Betriebe bzw. Betriebsteile, für die dem Arbeitsamt Kurzarbeit angezeigt wurde.

**Ergänzende Angaben für die Bauwirtschaft
- Früheres Bundesgebiet -**

6 Erwerbstätigkeit

6.4 Kurzarbeit im Ausbau- und Bauhilfsgewerbe nach Landesarbeitsamtsbezirken

Wirtschaftsgruppe 61 *)

Jahres- durchschnitt — Stichtag 1)	Schleswig- Holstein — Hamburg	Nieder- sachsen — Bremen	Nord- rhein- West- falen	Hessen	Rheinland- Pfalz — Saarland	Baden- Württem- berg	Nord- bayern	Süd- bayern	Berlin (West)	Früheres Bundesgebiet
Betriebe mit Kurzarbeitern 2)										
1990	33	30	48	15	14	24	13	7	8	192
1991	27	26	33	12	11	22	11	6	9	155
1991 März	64	62	83	45	32	61	27	20	23	417
April	52	36	42	10	14	24	17	11	13	219
Mai	36	29	31	4	4	15	9	7	9	144
Juni	19	20	23	1	3	7	5	5	10	93
Juli	18	13	17	3	4	6	4	1	5	71
August	10	8	14	1	2	8	5	1	3	52
September	8	10	10	1	2	9	6	1	2	49
Oktober	7	5	12	1	4	2	5	2	4	42
November	6	13	14	5	7	5	9	1	4	64
Dezember	12	16	31	9	10	12	7	1	4	102
1992 Januar	18	35	54	21	20	25	15	7	5	200
Februar	42	53	72	31	28	58	20	16	10	328
März	45	57	61	29	29	56	22	17	15	331
April	33	37	51	19	15	32	19	13	11	230
Mai	24	23	38	8	16	21	10	9	5	154
Juni	19	11	31	9	10	17	15	8	3	123
Juli	15	8	24	6	6	13	7	4	4	87
August	14	14	25	3	6	7	9	1	1	80
September	9	15	24	3	9	10	6	5	1	82
Oktober	11	13	28	4	11	16	7	7	5	102
November	13	17	39	8	13	20	10	5	6	131
Dezember	20	23	41	20	22	33	16	11	8	194
1993 Januar	38	39	64	45	27	79	18	21	9	338
Februar	58	67	113	64	44	139	34	31	18	568
März	64	76	136	65	54	165	39	39	20	658
Kurzarbeiter										
1990	192	167	288	97	64	107	57	42	84	1 098
1991	149	179	164	69	51	98	58	30	85	882
1991 März	379	449	394	292	210	308	155	128	221	2 536
April	282	280	213	65	66	108	98	42	135	1 289
Mai	160	177	133	13	12	51	54	28	56	684
Juni	81	106	132	1	8	17	20	18	97	480
Juli	88	69	130	3	8	27	22	4	44	395
August	42	17	57	1	3	32	20	2	12	186
September	38	24	35	1	3	29	17	2	14	163
Oktober	20	16	35	2	6	7	23	6	39	154
November	17	84	37	18	16	6	19	2	43	242
Dezember	44	84	184	45	38	20	22	2	33	472
1992 Januar	98	234	277	302	137	86	92	22	100	1 348
Februar	274	559	425	315	177	237	117	97	162	2 363
März	333	438	361	302	194	259	101	105	132	2 225
April	198	324	258	165	116	122	82	89	89	1 443
Mai	138	227	207	98	90	71	37	30	112	1 010
Juni	96	72	149	88	61	42	60	51	28	647
Juli	92	41	114	22	12	47	20	12	109	469
August	61	49	98	18	37	24	28	5	16	336
September	44	63	173	10	63	41	21	49	61	525
Oktober	46	52	186	18	42	80	63	56	97	640
November	90	77	330	58	58	121	71	39	95	939
Dezember	156	108	333	135	128	122	124	99	115	1 320
1993 Januar	338	368	470	557	188	499	177	153	148	2 896
Februar	494	682	724	685	278	1 001	221	248	372	4 705
März	539	726	958	726	349	1 136	253	309	284	5 280

*) Wirtschaftsgruppe 61 gem. Verzeichnis der Wirtschaftszweige für die Statistik der Bundesanstalt für Arbeit (Ausgabe 1973).

1) Stichtag jeweils 15. des Monats.

2) Die Statistik erfaßt die Betriebe bzw. Betriebsstellen, für die dem Arbeitsamt Kurzarbeit angezeigt wurde.

Quelle: Bundesanstalt für Arbeit, Nürnberg

Ergänzende Angaben für die Bauwirtschaft

6 Erwerbstätigkeit

6.5 Angezeigter witterungsbedingter Arbeitsausfall im Baugewerbe vom 1. November 1992 bis 31. März 1993

Landesarbeitsamtsbezirk	Zahl der angezeigten Ausfalltagewerke 1) (einschl. der nachträglich anerkannten)							
	im Monat ... 1992		im Monat ... 1993		in der Woche vom ... bis ... 1993			
	November	Dezember	Januar	Februar	1.2. - 6.2.	8.2. - 13.2.	15.2. - 20.2.	22.2. - 27.2.
Nord (ohne Mecklenburg-Vorpommern)	222 845	42 416	276 917	222 408	72 404	19 450	28 529	102 025
Mecklenburg- Vorpommern	50 842	12 580	152 881	149 729	57 401	17 456	16 324	58 548
Niedersachsen-Bremen	270 961	75 813	585 944	638 940	268 893	56 852	85 056	228 139
Nordrhein-Westfalen	448 545	178 771	1 085 481	930 974	332 051	100 306	170 176	328 441
Hessen	181 259	106 692	409 443	591 769	190 972	85 650	121 890	193 257
Rheinland-Pfalz- Saarland	151 772	131 060	352 868	336 375	93 098	39 265	78 179	125 833
Baden-Württemberg	312 027	210 589	454 862	741 886	135 683	66 687	194 600	344 916
Nordbayern	122 828	85 262	278 522	498 873	166 032	83 503	112 818	136 520
Südbayern	205 297	141 972	288 223	529 223	146 382	66 957	116 105	199 779
Berlin-West	57 041	21 470	154 865	148 922	44 151	8 063	27 139	69 569
Berlin-Ost - Brandenburg	59 047	24 425	282 631	320 354	95 636	56 117	37 673	130 928
Sachsen-Anhalt- Thüringen	82 226	50 379	419 404	751 894	246 204	133 611	140 475	231 604
Sachsen	33 025	25 038	284 246	504 230	141 721	104 552	79 751	178 206
Deutschland	2 197 715	1 108 467	5 006 287	6 365 577	1 990 628	838 469	1 208 715	2 327 765
Früheres Bundesgebiet	1 972 575	994 045	3 887 125	4 639 370	1 449 666	526 733	934 492	1 728 479
Vorjahr	1 294 531	3 103 898	4 127 132	4 052 666
Neue Länder und Berlin - Ost ...	225 140	112 422	1 119 162	1 726 207	540 962	311 736	274 223	599 286
Vorjahr	132 027	408 144	752 335	694 619

Landesarbeitsamtsbezirk	Zahl der angezeigten Ausfalltagewerke 1) (einschl. der nachträglich anerkannten)							
	im Monat	in der Woche vom ... bis ... 1993						1.11.1992 - dar. nachträgl. anerkannte
		1.3. - 6.3.	8.3. - 13.3.	15.3. - 20.3.	22.3. - 27.3.	29.3. - 31.3.	31.3.1993	
Nord (ohne Mecklenburg-Vorpommern)	168 603	97 933	23 255	30 501	11 111	5 803	933 189	51 276
Mecklenburg- Vorpommern	98 062	63 759	17 977	6 950	5 063	4 313	464 094	81 684
Niedersachsen-Bremen	306 396	214 755	48 402	18 301	12 638	12 300	1 878 054	102 928
Nordrhein-Westfalen	312 710	233 531	47 357	13 236	7 523	11 063	2 956 481	190 681
Hessen	205 880	137 764	44 453	12 707	6 358	4 598	1 495 043	103 426
Rheinland-Pfalz- Saarland	163 747	107 774	27 566	14 188	10 097	4 122	1 135 822	62 822
Baden-Württemberg	478 193	290 529	97 139	42 164	34 801	13 560	2 197 557	102 792
Nordbayern	215 977	115 980	47 106	28 729	17 734	6 428	1 201 462	46 640
Südbayern	447 323	198 623	136 309	46 726	40 598	25 067	1 612 038	112 681
Berlin-West	69 064	42 202	12 800	4 794	4 261	5 007	451 362	10 608
Berlin-Ost - Brandenburg	196 787	124 774	51 092	7 259	8 285	5 377	883 244	194 981
Sachsen-Anhalt - Thüringen	353 545	212 670	81 045	31 693	16 437	11 700	1 657 448	401 812
Sachsen	349 296	173 104	94 093	41 090	20 711	20 298	1 175 835	327 688
Deutschland	3 365 583	2 013 398	728 594	298 338	195 617	129 636	18 041 629	1 790 019
Früheres Bundesgebiet	2 367 893	1 439 091	484 387	211 346	145 121	87 948	13 861 008	783 854
Vorjahr	1 800 798	14 379 025	805 063
Neue Länder und Berlin-Ost	997 690	574 307	244 207	86 992	50 496	41 688	4 180 621	1 006 165
Vorjahr	343 147	2 330 272	578 536

1) Als Ausfalltagewerk gilt ein Tag, an dem aus Witterungsgründen für eine Person mindestens 1 Stunde der Arbeitszeit ausgefallen ist.

Ergänzende Angaben für die Bauwirtschaft
6 Erwerbstätigkeit
6.6 Arbeitslose, offene Stellen in den neuen Ländern und Berlin-Ost *)

Monat Land	Arbeitslose 1)					Offene Stellen 1)					Kurz- arbeiter 2)	Beschäftigte in Arbeits- beschaf- fungsmaß- nahmen 1)
	Insgesamt	darunter				Insgesamt	darunter					
		Bauberufe 44 - 47	Bauaus- statter 48 - 49	Tischler 50	Maler, Lackierer 51		Bauberufe 44 - 47	Bauaus- statter 48 - 49	Tischler 50	Maler, Lackierer 51		
1991 Januar	757 162	22 963	1 840 639	34 409
Februar	786 992	20 788	1 947 059	46 967
März	808 349	31 764	3 074	5 824	5 802	20 879	2 680	412	505	438	1 989 815	62 549
April	836 940	22 854	2 018 907	84 882
Mai	842 285	25 327	1 968 477	113 599
Juni	842 504	29 614	3 051	5 733	5 472	31 733	4 818	536	642	647	1 898 937	148 235
Juli	1 068 639	40 253	1 610 775	209 907
August	1 063 237	43 586	1 448 847	261 804
September	1 028 751	27 985	3 280	6 078	5 805	42 958	7 113	602	928	771	1 333 362	313 029
Oktober	1 048 527	41 114	1 199 875	348 364
November	1 030 719	35 850	1 103 449	371 055
Dezember	1 037 709	29 760	3 425	5 750	6 485	35 441	4 961	439	821	561	1 034 543	369 861
1992 Januar	1 343 449	39 754	520 591	393 487
Februar	1 290 375	34 180	518 849	399 561
März	1 220 138	36 423	4 175	6 292	7 795	33 281	4 657	563	788	583	493 940	401 471
April	1 195 962	31 251	466 263	404 460
Mai	1 149 140	30 245	436 533	404 853
Juni	1 123 202	31 464	3 652	5 946	6 504	31 859	3 829	526	811	622	417 383	401 880
Juli	1 188 234	31 223	337 758	388 692
August	1 168 732	31 258	287 150	381 429
September	1 110 751	30 396	3 565	5 780	6 607	32 276	4 610	546	825	721	251 476	374 902
Oktober	1 097 452	31 438	240 017	369 701
November	1 086 464	31 728	236 571	363 332
Dezember	1 100 749	33 655	3 822	5 739	7 247	32 916	4 130	643	782	474	233 431	354 717
1993 Januar	1 194 365	35 536	214 487	325 510
Februar	1 180 680	32 609	234 934	314 574
März	1 140 559	41 419	4 055	6 065	9 200	32 220	5 138	560	840	730	246 006	301 902
davon (Sept. 1992) :												
Mecklenburg-Vorp.	150 396	5 460	586	861	1 134	3 661	516	37	101	47	14 760	42 119
Brandenburg	173 302	5 850	555	826	841	5 001	803	65	153	82	37 800	55 705
Sachsen-Anhalt	211 393	7 167	672	1 058	1 332	5 384	868	102	147	134	49 051	88 116
Sachsen	302 571	5 392	821	1 198	1 454	9 915	1 491	243	236	283	94 257	97 190
Thüringen	183 984	3 983	581	1 306	1 304	5 064	707	55	117	82	47 962	63 195
Berlin-Ost	89 105	2 544	350	531	542	3 251	225	44	71	93	7 646	28 610
davon (Dez. 1992) :												
Mecklenburg-Vorp.	152 895	5 784	597	810	1 274	3 611	375	56	86	26	14 281	39 792
Brandenburg	174 960	6 065	547	810	956	4 333	657	76	175	70	37 925	50 088
Sachsen-Anhalt	207 304	7 524	657	1 063	1 402	6 317	969	67	96	73	50 575	82 113
Sachsen	295 049	6 597	903	1 212	1 496	10 706	1 552	222	274	214	77 451	96 233
Thüringen	181 972	4 926	653	1 176	1 554	4 638	435	116	110	66	45 849	56 418
Berlin-Ost	88 569	2 759	465	668	565	3 311	142	106	41	25	7 350	30 073
davon (März 1993) :												
Mecklenburg-Vorp.	155 933	6 682	612	889	1 605	3 426	379	62	51	117	16 416	35 388
Brandenburg	178 524	6 849	623	835	1 215	4 459	799	85	195	76	35 084	45 274
Sachsen-Anhalt	219 783	8 883	814	1 181	1 976	6 076	893	94	140	90	51 570	69 170
Sachsen	309 741	9 519	933	1 299	1 977	9 214	1 568	159	263	312	83 459	86 407
Thüringen	190 360	6 623	695	1 337	1 725	5 721	957	95	158	90	51 975	42 607
Berlin-Ost	86 218	2 863	378	524	702	3 324	542	65	35	45	7 502	23 056

*) Kennziffern der Berufe gem. "Klassifizierung der Berufe" (1975) :
44 = Maurer, Betonbauer; 45 = Zimmerer, Dachdecker, Gerüstbauer;
46 = Straßen-, Tiefbauer; 47 = Bauhilfsarbeiter; 48 = Bauausstatter;
49 = Raumausstatter, Polsterer; 50 = Tischler, Modellbauer;
51 = Maler, Lackierer und verwandte Berufe.

- 1) Stand jeweils am Monatsende. Arbeitslose und offene Stellen in Bauberufen werden nur vierteljährlich zum Quartalsende ermittelt.
2) Stichtag jeweils 15. des Monats.

Quelle: Bundesanstalt für Arbeit, Nürnberg

Ergänzende Angaben für die Bauwirtschaft

6 Erwerbstätigkeit

6.7 Kurzarbeitergeld nach Ausmaß des Arbeitsausfalls in den neuen Ländern und Berlin-Ost *)

0.7 Kurzarbeitergeld nach Ausmaß des Arbeitsausfalls in den neuen Ländern und Berlin Ost 7

Monat	Betriebe mit Kurzarbeitern	Im Abrechnungszeitraum des Stichtags hatten Anspruch auf Kurzarbeitergeld 1)				
		Männer und Frauen	davon für einen Arbeitsausfall von ... % der betriebsüblichen Arbeitszeit			
			bis 25	über 25 bis 50	über 50 bis 75	über 75
Insgesamt						
1993 März	8 721	246 006	85 082	71 200	34 926	54 798
darunter Bauhauptgewerbe 2)						
1992 Februar	890	32 909	6 391	9 907	8 036	8 575
März	971	34 012	7 511	11 236	8 426	6 839
April	878	31 053	8 377	11 212	6 873	4 591
Mai	835	28 651	7 874	11 015	5 690	4 072
Juni	776	25 442	6 884	8 323	7 113	3 122
Juli	645	20 230	5 596	7 756	4 253	2 625
August	496	13 443	3 203	4 935	3 208	2 097
September	302	9 024	2 716	3 502	1 678	1 128
Oktober	258	7 323	2 398	2 554	1 256	1 115
November	252	8 923	2 144	2 747	865	1 167
Dezember	277	7 455	2 265	2 402	1 385	1 403
1993 Januar	497	15 893	4 355	5 009	2 799	3 730
Februar	769	22 806	6 294	6 478	4 187	5 847
März	917	26 813	8 200	7 570	4 784	6 259
darunter Ausbau- und Bauhilfsgewerbe 2)						
1992 Februar	478	4 586	803	1 630	1 297	856
März	558	5 095	1 237	1 617	1 424	817
April	554	5 406	1 425	1 743	1 502	736
Mai	542	5 008	1 140	1 397	1 425	1 046
Juni	496	4 481	1 174	1 435	1 037	835
Juli	403	3 360	1 054	993	672	641
August	314	2 400	753	1 029	345	273
September	258	1 736	557	818	216	145
Oktober	223	1 657	599	691	183	184
November	239	1 727	557	720	295	155
Dezember	236	1 953	780	650	223	300
1993 Januar	368	3 401	1 001	1 356	542	502
Februar	586	5 510	1 882	2 035	753	840
März	762	7 034	2 121	2 699	1 132	1 082

6.8 Kurzarbeit nach Landesarbeitsamtsbezirken in den neuen Ländern und Berlin-Ost *)

Monat 1)	Bauhauptgewerbe Wirtschaftsgruppen 59 - 60 2)					Ausbau- und Bauhilfsgewerbe Wirtschaftsgruppe 61 2)				
	Nord (nur Mecklenburg-Vorpommern)	Sachsen-Anhalt Thüringen	Sachsen	Berlin(Ost)- Brandenburg	Neue Länder und Berlin-Ost	Nord (nur Mecklenburg-Vorpommern)	Sachsen-Anhalt Thüringen	Sachsen	Berlin(Ost)- Brandenburg	Neue Länder und Berlin-Ost
Betriebe mit Kurzarbeitern										
1992 Februar	259	293	145	193	890	74	198	114	92	478
März	297	315	157	202	971	78	248	127	103	556
April	257	284	133	204	878	71	253	126	104	554
Mai	204	283	123	225	835	66	239	118	119	542
Juni	189	253	105	229	776	57	229	96	114	496
Juli	170	209	68	198	645	48	200	63	92	403
August	158	147	61	132	496	58	135	47	76	314
September	57	91	45	109	302	40	98	50	70	258
Oktober	35	88	39	96	258	36	81	47	59	223
November	43	83	42	84	252	43	86	48	62	239
Dezember	48	94	44	91	277	41	86	47	62	236
1993 Januar	90	184	84	139	497	51	136	88	93	368
Februar	151	275	153	190	769	79	229	143	135	586
März	148	321	203	245	917	91	283	201	187	762
Kurzarbeiter										
1992 Februar	7 613	10 904	6 241	8 151	32 909	739	2 116	984	747	4 586
März	8 478	10 739	6 127	8 668	34 012	829	2 405	1 092	769	5 095
April	7 549	9 913	5 511	8 060	31 053	752	2 419	1 318	917	5 406
Mai	5 542	9 345	4 848	8 916	28 651	956	2 180	1 010	862	5 008
Juni	4 595	8 416	3 787	8 644	25 442	643	1 956	929	953	4 481
Juli	3 733	7 181	3 015	6 301	20 230	559	1 535	634	632	3 360
August	3 131	3 984	2 225	4 103	13 443	527	1 038	382	453	2 400
September	1 835	1 715	1 163	4 311	9 024	200	855	265	416	1 736
Oktober	1 315	2 030	1 019	2 959	7 323	216	745	342	354	1 657
November	1 425	2 122	1 135	2 241	8 923	246	718	405	358	1 727
Dezember	1 523	2 679	1 139	2 114	7 455	277	892	292	492	1 953
1993 Januar	2 934	6 194	2 513	4 252	15 893	368	1 345	827	861	3 401
Februar	4 566	7 789	4 669	5 782	22 806	542	2 157	1 476	1 335	5 510
März	3 793	10 126	6 107	6 787	26 813	605	2 666	2 142	1 621	7 034

*) Die Statistik erfaßt die Betriebe bzw. Betriebsteile, für die dem Arbeitsamt Kurzarbeit angezeigt wurde.

1) Stichtag jeweils 15. des Monats.

2) Wirtschaftsgruppen 59 - 61 gem. Verzeichnis der Wirtschaftszweige für die Statistik der Bundesanstalt für Arbeit (Ausg. 1973).

Quelle: Bundesanstalt für Arbeit, Nürnberg

Ergänzende Angaben für die Bauwirtschaft
- Früheres Bundesgebiet -
7 Preise

7.1 Ausgewählte Preisindizes für Bauwerke (Neubau) *)
7.1.1 Wohn- und Nichtwohngebäude
1985 = 100

Jahr Monat	Bauleistungen für Wohngebäude nach Leistungsgruppen									
	Bauleistungen am Bauwerk	Rohbauarbeiten								
		Insgesamt	Erdarbeiten	Mauerarbeiten	Beton- und Stahlbetonarbeiten	Naturwerksteinarbeiten	Betonwerksteinarbeiten	Zimmer- und Holzbauarbeiten	Abdichtungsarbeiten	Dachdeckungs- und Dachabdichtungsarbeiten
1990 D	116,4	116,1	118,9	117,6	115,2	118,1	115,4	117,5	117,7	113,8
1991 D	124,3	124,2	129,1	126,8	122,8	124,3	124,6	123,3	126,3	121,6
1992 D	131,3	130,8	137,8	133,8	127,8	132,1	133,8	129,1	134,3	129,6
1991 Februar	120,5	120,0	123,5	122,1	118,8	119,5	119,4	119,9	121,8	118,2
Mai	124,3	124,6	129,5	127,4	123,2	124,0	124,8	123,4	126,6	120,2
August	125,8	125,8	131,1	128,5	124,0	126,5	126,7	124,5	128,0	123,8
November	126,5	126,4	132,1	129,0	124,3	127,0	127,5	125,3	128,7	124,3
1992 Februar	128,5	128,0	134,4	131,1	125,8	128,8	130,1	126,0	130,8	126,6
Mai	131,0	130,6	137,7	133,6	127,9	131,9	133,5	128,8	133,8	127,8
August	132,7	132,1	139,6	135,1	128,8	133,6	135,5	130,6	138,0	131,7
November	133,1	132,4	139,5	135,4	128,8	133,9	136,2	130,9	138,6	132,3
1993 Februar	135,4	134,1	141,4	137,5	130,1	135,8	139,5	132,4	138,5	134,5

Jahr Monat	Bauleistungen für Wohngebäude nach Leistungsgruppen									
	Rohbauarbeiten		Ausbauarbeiten							
	Putz- und Stuckarbeiten	Gerüstarbeiten	Insgesamt	Klempnerarbeiten	Fliesen- und Plattenarbeiten	Estricharbeiten	Tischlerarbeiten	Metallbau-, Schlosserarbeiten	Verglasungsarbeiten	Mal- und Lackierarbeiten
1990 D	115,1	112,0	116,8	114,3	118,2	113,3	115,6	119,9	122,0	115,2
1991 D	123,8	117,7	124,4	120,6	125,0	123,0	122,0	126,8	128,3	122,3
1992 D	131,5	122,9	132,2	127,7	131,7	131,4	128,4	134,4	136,2	130,0
1991 Februar	119,3	114,2	121,2	117,9	120,3	118,7	119,5	124,0	125,0	117,9
Mai	124,2	117,8	123,9	119,8	125,4	123,2	121,4	126,3	127,2	122,1
August	125,5	119,5	125,8	122,0	127,1	124,3	123,2	127,8	130,1	124,3
November	128,1	119,4	126,8	122,9	127,3	125,7	124,0	129,0	130,9	124,7
1992 Februar	127,8	120,0	129,3	125,5	128,5	128,6	128,4	131,3	133,0	125,8
Mai	131,2	122,8	131,8	127,0	130,9	131,1	128,1	134,2	136,1	128,8
August	133,0	124,3	133,6	128,8	133,5	132,7	129,2	135,6	137,4	132,7
November	133,8	124,3	134,2	129,5	133,7	133,0	129,7	136,4	138,3	132,7
1993 Februar	135,5	125,0	137,2	132,0	135,8	135,8	132,4	139,6	141,0	134,5

Jahr Monat	Bauleistungen für Wohngebäude nach Leistungsgruppen					Bauleistungen am Bauwerk		
	Ausbauarbeiten		Heiz- und zentrale Wassererwärmungsanlagen	Gas-, Wasser-, Abwasserinstallationen in Gebäuden	elektrische Kabel- und Leitungsanlagen in Gebäuden	Bürogebäude	landwirtschaftliche Betriebsgebäude	gewerbliche Betriebsgebäude
	Bodenbelagarbeiten	Tapezierarbeiten						
1990 D	114,5	114,4	118,8	117,5	119,0	117,0	116,8	117,1
1991 D	121,0	121,3	127,7	126,6	126,6	124,4	124,7	124,4
1992 D	127,6	128,5	137,4	136,8	134,5	131,2	132,0	130,5
1991 Februar	118,8	117,2	124,3	122,9	123,9	121,1	120,8	121,1
Mai	120,8	121,0	126,8	125,4	126,2	124,2	124,6	124,1
August	122,1	123,3	129,0	128,2	127,8	125,7	126,3	125,8
November	122,4	123,6	130,7	129,8	128,4	126,6	127,0	126,5
1992 Februar	125,4	124,5	133,9	133,4	131,5	128,6	129,2	128,1
Mai	127,3	127,3	136,7	136,1	134,5	131,0	131,6	130,1
August	128,5	131,1	138,9	138,2	135,5	132,4	133,3	131,8
November	129,0	131,2	139,9	139,3	138,3	132,8	133,7	131,9
1993 Februar	132,7	132,8	143,7	142,7	140,2	135,3	136,0	134,0

7.1.2 Sonstige Bauwerke
1985 = 100

Jahr Monat	Bauleistungen am Bauwerk								
	Straßenbau	Bundesautobahnen	Bundes- und Landesstraßen	Brücken im Straßenbau	Spannbetonüberbau	Stahlbetonüberbau	Stahlüberbau	Überbau in Stahlverbundkonstruktionen	Ortskanäle
1990 D	113,2	113,7	112,7	115,6	115,0	115,8	116,9	116,3	116,0
1991 D	121,0	121,6	120,5	122,1	121,6	123,1	122,4	122,1	124,6
1992 D	127,7	126,3	127,1	126,8	126,4	128,5	125,5	125,8	131,8
1991 Februar	117,3	117,8	116,9	118,9	118,3	119,5	119,9	119,4	120,3
Mai	121,0	121,5	120,5	122,3	121,9	123,5	121,8	121,8	124,8
August	122,4	123,0	121,9	123,4	122,8	124,4	123,6	123,3	126,2
November	123,3	123,9	122,8	123,8	123,2	124,8	124,2	123,9	127,0
1992 Februar	125,3	125,9	124,7	124,8	124,4	126,3	124,0	124,1	129,1
Mai	127,7	128,3	127,1	126,7	126,4	128,5	125,0	125,4	131,6
August	128,9	128,5	128,2	127,9	127,4	129,6	126,6	126,8	133,0
November	128,9	129,8	128,2	127,7	127,3	129,4	126,4	126,7	133,3
1993 Februar	130,5	131,4	129,7	128,9	128,7	130,9	126,9	127,5	135,3

Siehe Fachserie 17, Reihe 4.

*) Einschl. Umsatz- (Mehrwert-) steuer.

Ergänzende Angaben für die Bauwirtschaft

7 Preise

7.2 Kaufwerte für Bauland

Jahr 1) Vierteljahr	Bauland insgesamt				Darunter: baureifes Land			
	Fälle	Fläche	Kaufsumme	Kaufwert	Fälle	Fläche	Kaufsumme	Kaufwert
	Anzahl	1 000 m ²	1 000 DM	DM / m ²	Anzahl	1 000 m ²	1 000 DM	DM / m ²
Früheres Bundesgebiet								
1980	97 624	118 365	7 389 197	62,43	78 221	74 122	8 078 796	82,01
1981	79 245	91 607	8 070 292	72,68	61 641	57 548	5 528 718	96,07
1982	78 765	79 858	8 827 542	82,99	58 843	48 982	5 573 579	111,51
1983	73 172	78 402	8 763 322	88,52	55 860	47 303	5 672 064	119,91
1984	68 245	68 501	8 009 241	87,72	49 247	41 125	5 015 325	121,85
1985	62 382	75 815	9 986 178	78,89	48 957	41 148	4 778 775	116,09
1986	62 200	72 148	8 060 760	84,00	49 511	40 538	4 907 574	121,07
1987	62 828	78 392	8 523 889	85,40	50 313	41 631	5 248 784	126,08
1988	70 681	85 568	7 551 582	88,25	57 370	47 337	6 048 945	127,74
1989	81 895	103 344	9 520 824	92,13	68 182	61 014	7 714 508	126,44
1990	88 709	118 348	10 581 240	89,24	71 378	65 812	8 172 868	124,19
1991	85 308	122 119	11 077 505	90,71	69 917	68 584	8 598 423	125,41
1978 4. Vj	28 236	41 102	1 727 583	42,03	22 307	21 987	1 392 737	63,40
1979 1. Vj	24 143	31 060	1 518 471	48,89	18 847	18 907	1 188 378	63,38
2. Vj	26 721	32 564	1 733 029	53,22	20 904	20 968	1 397 131	66,64
3. Vj	23 828	30 059	1 822 458	53,88	18 830	18 785	1 297 894	69,09
4. Vj	24 496	31 483	1 727 613	54,87	18 954	19 037	1 360 683	72,53
1980 1. Vj	23 106	27 707	1 618 680	58,42	17 953	17 568	1 323 143	75,31
2. Vj	22 177	28 375	1 588 399	60,22	17 408	18 945	1 314 313	77,56
3. Vj	21 385	28 257	1 622 233	61,78	16 733	15 738	1 313 241	83,44
4. Vj	22 510	28 285	1 781 383	67,82	17 570	16 757	1 481 380	88,40
1981 1. Vj	19 129	22 555	1 521 187	67,44	14 996	14 057	1 286 477	90,10
2. Vj	18 885	21 120	1 609 294	76,20	14 928	13 985	1 349 607	98,51
3. Vj	18 742	18 838	1 378 916	73,10	12 854	11 911	1 158 771	97,29
4. Vj	17 520	20 537	1 522 149	74,12	13 368	11 918	1 235 525	103,67
1982 1. Vj	15 331	14 947	1 182 965	78,14	10 995	9 268	977 610	105,51
2. Vj	18 381	18 144	1 394 082	76,83	13 063	10 803	1 154 309	106,85
3. Vj	19 947	16 533	1 349 773	81,84	12 038	10 134	1 117 745	110,30
4. Vj	23 052	23 085	2 021 978	87,59	17 658	15 095	1 749 670	115,91
1983 1. Vj	14 928	15 151	1 244 773	82,18	11 241	9 522	1 064 223	111,77
2. Vj	18 077	18 782	1 649 622	87,93	13 957	11 688	1 385 881	118,57
3. Vj	18 942	16 405	1 478 145	89,98	12 960	10 855	1 280 672	117,98
4. Vj	18 122	20 217	1 731 647	85,65	13 517	11 458	1 414 981	123,49
1984 1. Vj	14 981	14 630	1 284 691	86,44	10 968	9 079	1 069 644	117,81
2. Vj	16 658	17 217	1 437 846	83,51	12 444	10 342	1 196 727	115,72
3. Vj	15 057	15 322	1 325 091	86,48	11 103	9 040	1 113 868	123,22
4. Vj	14 999	16 197	1 324 514	81,77	10 970	9 323	1 108 687	118,92
1985 1. Vj	13 397	16 407	1 254 919	76,49	10 490	8 708	1 002 870	115,17
2. Vj	14 644	16 887	1 339 342	78,85	11 533	9 316	1 045 879	112,27
3. Vj	13 603	16 521	1 197 509	72,48	10 572	8 632	985 185	108,08
4. Vj	15 052	17 615	1 431 374	81,28	11 599	9 760	1 177 499	120,65
1986 1. Vj	12 694	14 307	1 207 488	84,40	9 986	8 252	1 001 518	121,37
2. Vj	15 079	16 037	1 335 191	83,28	12 120	9 527	1 124 357	118,02
3. Vj	13 376	15 013	1 227 592	81,77	10 640	8 430	1 000 051	118,63
4. Vj	13 947	16 790	1 447 167	86,19	10 833	8 973	1 145 862	127,70
1987 1. Vj	11 999	13 570	1 165 689	85,90	9 501	7 629	977 566	128,14
2. Vj	15 278	17 512	1 477 204	84,35	12 407	9 824	1 211 680	123,34
3. Vj	14 128	16 858	1 441 980	85,54	11 346	9 143	1 153 570	128,17
4. Vj	14 695	19 872	1 658 058	83,43	11 534	9 853	1 293 238	131,28
1988 1. Vj	14 202	15 958	1 388 881	87,04	11 258	9 073	1 123 822	123,87
2. Vj	14 101	15 812	1 433 211	90,64	11 624	9 208	1 179 969	128,17
3. Vj	15 654	16 658	1 655 599	88,74	12 716	10 285	1 352 533	131,51
4. Vj	16 791	20 779	1 922 125	92,50	13 457	11 159	1 507 234	135,07
1989 1. Vj	14 478	17 654	1 645 120	93,19	11 971	10 331	1 316 382	127,42
2. Vj	17 739	21 062	1 909 512	90,68	14 409	12 260	1 560 513	127,28
3. Vj	16 855	20 428	1 976 160	96,74	13 890	12 531	1 620 394	129,31
4. Vj	19 811	24 468	2 394 837	97,80	16 684	14 831	1 959 237	132,11
1990 1. Vj	18 367	23 628	2 024 959	85,70	15 298	14 079	1 629 531	115,75
2. Vj	17 357	22 654	1 990 153	87,85	14 252	12 451	1 582 188	127,08
3. Vj	16 822	22 769	1 884 183	87,15	13 511	12 526	1 590 944	127,01
4. Vj	18 442	25 413	2 439 908	96,01	14 809	13 507	1 843 176	136,46
1991 1. Vj	13 799	18 641	1 827 078	87,29	11 134	10 433	1 313 471	125,80
2. Vj	17 331	23 811	2 259 048	94,88	13 898	12 849	1 780 631	140,77
3. Vj	18 538	25 580	2 404 964	94,02	15 258	14 774	1 928 832	130,56
4. Vj	20 242	28 788	2 748 631	95,41	16 439	15 502	2 058 595	132,79
1992 1. Vj	19 297	28 585	2 251 001	84,67	16 257	15 823	1 858 601	117,48
2. Vj	19 906	28 764	2 487 185	93,30	16 693	15 844	2 020 720	127,54
3. Vj	19 892	25 808	2 512 550	97,35	16 820	15 783	2 028 272	128,51
4. Vj	22 600	30 049	2 727 368	90,76	19 050	17 970	2 241 865	124,75
Neue Länder und Berlin-Ost								
1991	17 114	178 869	2 318 808	13,11	6 334	34 815	711 285	20,43
1992 1. Vj	2 559	23 098	378 027	16,28	884	3 408	57 270	16,82
2. Vj	4 732	27 240	553 841	20,33	1 695	6 277	214 418	34,16
3. Vj	5 852	32 857	726 688	22,12	2 246	8 780	280 882	31,89
4. Vj	6 285	35 373	826 483	23,36	2 811	9 532	321 402	33,72

1) Die Summe der Veräußerungsfälle des Kalenderjahres liegen um die Nachmeldungen höher als die der Veräußerungsfälle der zugehörigen Quartale.

Siehe Fachserie 17, Reihe 5

Ergänzende Angaben für die Bauwirtschaft
- Früheres Bundesgebiet -
7 Preise
7.3 Index der Erzeugerpreise ausgewählter gewerblicher Produkte *)
1985 = 100

Jahr Monat	gewerbliche Erzeugnisse Insgesamt	Bau- maschinen	Steine und Erden						
			Insgesamt	Natursteine unbearbeitet	Sand und Kies	Zement und zement- ähnliche Bindemittel	grobkeramische Erzeugnisse	Ziegelei- erzeugnisse	bearbeiteter Kalk- und Dolomitstein
1991 D	103,4	118,2	112,0	98,8	111,9	108,0	113,5	114,9	104,8
1992 D	104,8	122,1	116,3	101,9	120,1	112,5	117,2	120,8	107,3
1992 Januar	104,0	119,9	115,0	99,9	116,5	112,0	115,9	118,5	106,1
Februar	104,3	120,6	115,5	100,4	118,9	112,3	116,5	119,7	106,4
März	104,6	120,9	115,5	100,2	118,0	112,3	117,0	120,3	107,1
April	104,9	121,4	115,8	101,9	119,5	112,4	117,3	120,8	107,2
Mai	105,1	121,8	116,3	102,2	120,4	112,5	117,5	121,1	107,2
Juni	105,2	121,9	116,6	102,5	121,4	112,5	117,4	121,1	107,2
Juli	105,1	122,3	116,6	102,2	121,2	112,5	117,8	121,2	107,6
August	105,1	122,5	116,9	102,4	120,9	112,8	118,0	121,3	107,8
September	105,1	122,9	116,8	102,4	121,4	112,7	117,1	121,1	107,9
Oktober	104,9	123,4	116,9	103,0	121,3	112,7	117,4	121,4	108,0
November	104,8	123,5	117,0	102,6	121,1	112,8	117,4	121,5	107,7
Dezember	104,6	123,5	116,8	102,5	121,0	112,8	117,3	121,5	107,7
1993 Januar	104,8	124,1	117,8	102,8	122,4	114,7	118,0	123,0	107,8
Februar	104,8	124,5	118,5	103,8	125,0	115,1	118,9	124,6	108,3
März	104,9	124,5	119,0	104,0	126,0	115,5	118,9	124,6	108,4

Jahr Monat	Steine und Erden			Mineralerzeugnisse		Nadel- schnittholz (Bauholz)	Hochbau- konstruktionen aus Stahl und Leichtmetall	Beton- stahl	Lastkraft- wagen
	Erzeugnisse aus Gips	Beton- erzeugnisse (einschl. Kalk- sandsteine)	Transport- beton	Diesel- kraftstoff	Bitumen				
1991 D	98,1	117,9	117,1	78,4	39,3	108,9	119,3	69,2	121,4
1992 D	96,5	124,2	123,5	77,1	36,2	107,3	120,7	63,8	125,5
1992 Januar	98,0	121,2	123,1	77,1	41,3	107,0	119,4	65,3	123,9
Februar	98,4	121,9	123,3	78,1	39,9	108,6	120,3	62,7	123,9
März	96,8	122,5	123,7	76,0	39,7	106,5	120,6	65,3	123,9
April	96,6	122,7	123,7	77,2	35,7	106,5	121,0	65,3	125,1
Mai	95,8	124,1	123,5	77,5	35,5	107,0	121,2	66,8	125,1
Juni	95,5	124,6	123,8	77,9	35,4	107,5	121,5	66,8	125,6
Juli	95,6	124,9	123,3	76,2	36,4	107,8	121,3	65,5	125,6
August	96,1	125,5	123,6	75,6	36,4	108,2	121,4	64,4	126,0
September	96,2	125,7	123,7	76,8	35,0	108,4	121,2	63,1	126,0
Oktober	96,4	125,9	123,1	77,6	33,8	108,3	120,4	61,8	126,1
November	96,5	126,0	124,0	78,4	33,8	107,3	120,4	59,9	126,4
Dezember	96,5	125,9	123,5	77,3	33,4	106,5	120,2	58,6	126,1
1993 Januar	97,7	127,2	125,9	78,0	33,4	105,7	119,6	59,5	128,1
Februar	99,5	127,5	126,3	78,4	33,3	104,7	119,4	61,8	128,1
März	100,7	127,4	127,2	79,0	32,5	103,6	119,5	66,9	129,2

Siehe Fachserie 17, Reihe 2.

*) Ohne Umsatz- (Mehrwert-) steuer.

7.4 Preisindex für die Lebenshaltung
Alle privaten Haushalte
1985 = 100

Jahr Monat	Lebenshaltung Insgesamt	Wohnungsmieten				
		Insgesamt	Altbauwohnungen bis zum 20. 6. 1948	Neubauwohnungen ab dem 20. 6. 1948		
				zusammen	Sozialer Wohnungsbau	freifinanzierter Wohnungsbau
1991 D	110,7	117,3	121,3	116,9	117,3	116,7
1992 D	115,1	123,8	128,9	123,1	123,5	123,0
1992 Januar	113,1	120,4	125,3	119,8	120,1	119,7
Februar	113,8	121,1	126,0	120,4	120,4	120,4
März	114,2	121,7	126,7	121,0	121,1	121,0
April	114,5	122,3	127,6	121,6	121,6	121,6
Mai	115,0	122,9	128,2	122,3	122,1	122,3
Juni	115,2	123,4	128,6	122,8	122,6	122,8
Juli	115,2	123,8	129,0	123,2	123,0	123,2
August	115,4	124,6	130,2	123,9	123,9	123,9
September	115,7	125,2	130,6	124,5	125,0	124,4
Oktober	116,1	125,9	131,1	125,2	126,4	124,9
November	116,7	126,7	131,6	126,1	127,6	125,7
Dezember	116,8	127,2	132,4	126,5	128,0	126,1
1993 Januar	118,1	128,1	133,0	127,4	129,1	127,0
Februar	118,6	128,7	133,6	128,1	129,7	127,6
März	119,0	129,5	134,5	128,8	130,6	128,3

Siehe Fachserie 17, Reihe 7.

Ergänzende Angaben für die Bauwirtschaft

8 Löhne

8.1 Durchschnittliche Arbeitszeiten und -verdienste der Arbeiter in ausgewählten Gewerbegruppen *)
- Früheres Bundesgebiet -**)

Jahr Monat ----- Leistungsgruppe 1) ----- Land	Bezahlte Wochenstunden				Bruttostundenverdienste				Bruttowochenverdienste			
	und zwar				und zwar				und zwar			
	Industrie	Hoch- u. Tiefbau einschl. Handwerk	Industrie der Steine und Erden	männliche Arbeiter	Industrie	Hoch- u. Tiefbau einschl. Handwerk	Industrie der Steine und Erden	männliche Arbeiter	Industrie	Hoch- u. Tiefbau einschl. Handwerk	Industrie der Steine und Erden	männliche Arbeiter
		Std.										
1990 D	39,7	40,2	43,4	39,9	20,21	20,27	19,38	21,17	803	818	844	848
1991 D	39,3	39,9	43,0	39,6	21,45	21,74	20,65	22,46	845	873	891	890
1992 D	39,0	39,9	42,9	39,3	22,66	22,85	21,81	23,69	885	914	940	933
1991 Januar	39,1	38,3	41,8	39,3	20,65	20,62	19,84	21,69	808	749	830	853
April	39,5	40,6	43,4	39,8	20,99	21,71	20,11	21,99	829	882	873	875
Juli	39,4	40,8	43,4	39,6	21,69	21,99	20,88	22,70	854	898	906	900
Oktober	39,3	40,8	43,2	39,6	21,88	22,02	21,14	22,89	861	898	913	907
1992 Januar	38,8	37,7	41,5	39,1	21,93	22,21	21,14	23,03	852	838	876	899
April	39,1	40,1	43,1	39,4	22,19	22,22	21,30	23,21	868	891	918	915
Juli	39,2	40,6	43,4	39,5	22,89	23,18	22,07	23,91	897	941	958	945
Oktober	39,0	40,3	43,5	39,3	23,08	23,26	22,21	24,09	900	938	965	947
davon (Juli 1992):												
1	39,5	.	.	.	25,30	.	.	.	1000
2	39,5	.	.	.	22,56	.	.	.	891
3	39,6	.	.	.	20,14	.	.	.	798
davon (Oktober 1992):												
1	39,4	.	.	.	25,44	.	.	.	1003
2	39,2	.	.	.	22,79	.	.	.	893
3	39,4	.	.	.	20,23	.	.	.	797
davon (Juli 1992):												
Schleswig-Holstein	39,2	38,7	44,8	39,4	22,30	23,35	23,26	23,28	874	904	1043	916
Hamburg	39,3	41,5	45,3	39,5	25,18	25,98	20,76	25,99	990	1077	940	1026
Niedersachsen	39,0	39,8	44,0	39,3	22,89	23,82	21,46	23,75	892	947	943	933
Nordrhein-Westfalen	39,7	41,0	43,6	40,0	23,11	23,46	22,57	23,97	917	963	983	958
Hessen	39,2	41,2	42,1	39,4	23,48	22,88	22,66	24,39	920	943	954	961
Rheinland-Pfalz	39,6	40,7	43,6	39,9	22,68	22,34	21,70	23,61	899	908	947	942
Baden-Württemberg	38,8	40,5	43,5	39,1	23,43	22,44	22,28	24,69	910	910	970	965
Bayern	39,0	40,6	43,1	39,5	21,66	22,96	21,72	22,85	844	931	937	902
Saarland	39,4	41,6	42,2	39,6	23,20	22,51	20,14	23,89	915	936	849	947
Berlin-West	38,5	40,4	43,7	38,8	23,00	24,93	23,07	24,15	886	1007	1009	936
davon (Oktober 1992):												
Schleswig-Holstein	39,2	38,7	44,8	39,4	22,32	23,15	23,46	23,30	875	897	1051	918
Hamburg	39,2	39,7	45,3	39,3	25,48	26,16	21,25	26,24	998	1037	963	1033
Niedersachsen	38,6	38,8	44,1	39,0	23,53	23,55	21,70	24,39	908	912	957	951
Nordrhein-Westfalen	39,5	41,1	43,4	39,8	23,18	23,76	22,81	24,04	916	975	989	956
Hessen	38,9	41,0	42,0	39,2	23,44	22,88	22,71	24,35	912	937	954	954
Rheinland-Pfalz	39,4	40,9	43,7	39,7	22,84	22,65	21,62	23,77	901	925	945	944
Baden-Württemberg	38,6	40,3	43,8	38,9	23,65	22,54	22,63	24,89	912	909	991	968
Bayern	38,8	40,4	43,3	39,3	21,88	23,01	21,75	23,05	849	930	940	905
Saarland	39,2	40,1	43,8	39,5	23,30	22,25	20,06	24,05	914	891	878	949
Berlin-West	38,5	40,1	44,8	38,8	23,19	24,90	23,17	24,31	892	998	1038	943

Siehe Fachserie 16, Reihe 2.1

*) Industrie (einschl. der Zweige des Hoch- und Tiefbaus mit Handwerk).
Systematik der Wirtschaftszweige, Ausgabe 1970.

**) 1992 ohne Bremen

1) 1 = Facharbeiter, auch qualifizierte oder hochqualifizierte Facharbeiter,
Spezialfacharbeiter, Facharbeiter mit meisterlichem Können, Meister
und Vorarbeiter im Stundenlohn, Betriebshandwerker, Gelehrte

Facharbeiter, Facharbeiter mit Berufsausbildung und Erfahrung u.ä.:

2 = Spezialarbeiter, qualifizierte angelernte Arbeiter, angelernte Arbeiter
mit besonderen Fähigkeiten, angelernte Arbeiter, vollwertige Betriebs-
arbeiter, angelernte Hilfsarbeiter, Betriebsarbeiter u.ä.:

3 = Hilfsarbeiter, ungelernete Arbeiter, einfache Arbeiter u.ä.

8.2 Index der tariflichen Stundenlöhne (Zeitlohn) für männliche Arbeiter der höchsten tarifmäßigen Altersstufe

1985 = 100

- Früheres Bundesgebiet -

Jahr Monat	Produzierendes Gewerbe *)	Darunter				
		Verarbeitendes Gewerbe		Baugewerbe *)		
		zusammen	dar. Gewinnung und Verarbeitung von Steinen und Erden	zusammen	Hoch- und Tiefbau	Ausbaugewerbe
1989 D	116,0	118,7	114,6	114,7	114,5	115,2
1990 D	121,6	121,5	120,0	123,4	123,9	121,8
1991 D	129,5	129,4	128,0	131,5	132,2	129,4
1992 D	137,9	138,3	137,2	139,5	140,2	137,4
1990 Januar	118,5	118,7	116,6	118,2	118,3	117,8
April	120,3	119,4	118,7	124,7	125,7	121,5
Juli	123,5	123,5	121,7	125,3	125,7	123,9
Oktober	124,2	124,4	122,8	125,3	125,7	124,0
1991 Januar	125,4	125,7	123,0	125,3	125,7	124,2
April	127,7	126,6	126,5	133,1	134,4	129,1
Juli	132,1	132,3	130,8	133,8	134,4	131,8
Oktober	132,7	133,0	131,8	133,9	134,4	132,4
1992 Januar	133,4	134,0	132,2	134,1	134,4	133,3
April	138,4	138,7	135,7	140,9	142,1	137,0
Juli	139,6	139,8	140,2	141,5	142,1	139,5
Oktober	140,1	140,5	140,8	141,5	142,1	139,7
1993 Januar	141,1	141,6	141,1	141,5	142,1	139,7

Siehe Fachserie 16, Reihe 4.3.

1) Gemäß Systematik der Wirtschaftszweige, Ausgabe 1979; ohne Baugewerbe,
jedoch einschl. Hoch- und Tiefbau.2) Ohne Spezialbau, Stukkateurgewerbe, Gipserei und Verputzerei,
Bauhilfsgewerbe.

Ergänzende Angaben für die Bauwirtschaft
9 Geld und Kredit
9.1 Bauspargeschäft
- Früheres Bundesgebiet bis September 1990; ab Oktober 1990 Deutschland -

Jahr Monat	Abgeschlossene Bausparverträge im Berichtszeitraum		Zuteilungsaufkommen im Berichtszeitraum			Einlagen und aufgenommene Gelder 1)		plan- mäßige Zutei- lungen 1)	Ausleihungen 1)	
	Verträge	Bausparsumme	Spargeld- einzah- lungen 2)	Wohnungs- baupremien (Gutschriften)	Zins- und Tilgungs- leistungen	Sparein- lagen- bestand	Aufge- nommene Fremdmittel		Hypo- theken	Zwischen- kredite
	Anzahl									
Mill. DM										
Bausparkassen insgesamt										
1989	2 714 278	91 373,3	24 429,8	863,2	25 565,3	119 978,7	20 577,8	881 578,2	95 047,3	32 431,3
1990	3 413 961	121 122,3	28 909,9	574,5	24 268,0	124 769,4	21 769,9	931 966,8	95 648,1	35 530,9
1991	3 847 185	135 011,0	32 425,3	572,4	24 387,1	131 677,9	21 950,4	985 088,9	96 311,3	38 899,4
1992	3 657 220	137 640,4	35 531,5	616,0	24 727,9	138 888,9	25 673,5	1 040 061,0	99 088,7	44 237,3
1992 März	332 956	12 370,1	3 222,3	47,3	2 099,9	131 919,7	21 989,1	997 997,8	96 629,8	39 885,7
April	289 309	10 695,3	2 695,4	36,8	2 012,0	131 480,1	22 271,7	1 004 167,3	96 123,5	40 168,2
Mai	271 068	9 882,9	2 301,0	38,0	1 994,6	131 396,6	22 077,3	1 007 467,5	96 850,8	40 542,1
Juni	276 620	10 590,3	2 773,4	39,3	2 086,8	131 827,4	22 395,6	1 012 110,8	97 133,2	41 239,8
Juli	262 002	10 283,9	2 739,3	50,1	2 081,0	131 366,4	23 745,3	1 018 020,6	97 698,6	41 820,9
August	246 262	9 460,7	2 398,5	52,1	2 024,8	131 388,3	23 805,6	1 021 109,3	97 428,5	42 258,9
September	289 797	11 529,2	3 158,4	59,7	2 098,5	132 094,7	23 910,7	1 026 686,9	97 717,1	42 943,4
Oktober	287 544	10 941,1	2 879,8	60,7	2 058,5	131 972,5	24 393,8	1 031 326,3	98 305,4	43 208,7
November	305 561	11 393,8	2 702,5	57,0	2 108,2	132 304,6	24 006,9	1 035 263,9	98 022,6	43 544,2
Dezember	613 658	20 347,6	5 796,5	81,1	2 453,6	138 679,7	25 673,5	1 040 061,0	99 088,0	44 284,0
1993 Januar	244 411	9 238,6	2 419,1	36,8	1 745,9	138 377,9	25 233,1	1 044 740,1	99 664,8	44 674,5
Februar	267 542	9 888,4	2 507,2	37,9	1 769,6	138 469,8	25 681,6	1 048 752,7	99 142,5	44 716,5
März	319 218	12 393,6	3 401,8	62,0	2 227,7	138 887,7	26 897,7	1 053 636,5	99 451,4	45 187,8
Private Bausparkassen										
1989	1 766 156	62 757,3	16 853,3	556,3	17 861,4	82 737,8	13 301,8	582 641,2	68 843,2	18 851,2
1990	2 295 730	85 077,0	19 594,9	372,9	17 078,9	85 415,7	16 303,3	618 559,9	68 915,1	21 814,1
1991	2 689 476	96 486,1	22 516,0	389,0	17 283,3	90 243,4	16 312,5	656 266,9	68 641,0	24 578,2
1992	2 394 330	85 704,9	24 829,0	421,7	17 517,7	95 891,3	19 280,2	697 135,5	70 045,9	28 699,5
1992 März	216 269	8 642,8	2 250,9	34,9	1 487,8	80 255,8	17 281,6	685 629,3	68 878,4	25 306,6
April	193 632	7 602,0	1 969,8	25,1	1 434,6	80 837,4	17 652,7	670 373,2	69 141,8	25 527,5
Mai	180 457	6 898,3	1 600,0	23,6	1 401,8	80 794,2	17 475,0	673 622,0	68 921,5	25 871,1
Juni	184 862	7 443,2	1 921,3	24,8	1 485,3	80 267,2	17 621,8	676 681,4	69 039,8	26 546,2
Juli	178 509	7 342,6	1 975,7	30,8	1 489,2	80 923,3	18 977,2	681 334,6	69 306,3	26 851,0
August	166 677	6 669,1	1 663,5	35,2	1 425,1	80 926,6	18 946,2	684 368,3	69 145,8	27 105,1
September	189 951	8 082,5	2 211,9	38,1	1 492,3	80 588,9	18 780,6	687 361,9	69 282,7	27 669,8
Oktober	188 580	7 659,0	2 078,0	45,2	1 468,8	80 521,4	19 030,1	691 395,4	69 522,9	27 808,4
November	195 771	7 797,6	1 851,2	41,8	1 496,1	80 802,1	18 337,6	694 011,1	69 248,3	28 085,2
Dezember	314 978	13 307,5	3 942,0	61,4	1 774,8	85 382,0	19 280,2	697 135,5	70 043,1	28 726,2
1993 Januar	156 733	6 305,1	1 662,9	28,2	1 194,4	85 083,1	19 549,7	700 705,7	70 408,9	29 001,4
Februar	172 588	6 731,4	1 694,7	30,2	1 529,5	85 078,0	19 899,6	703 549,7	70 082,0	28 975,3
März	202 124	8 421,8	2 342,6	39,9	1 577,3	85 357,8	20 971,3	706 668,1	70 311,6	29 362,6
Öffentliche Bausparkassen										
1989	948 122	28 616,0	8 148,0	306,9	7 703,9	37 240,9	7 275,8	288 937,1	26 404,1	13 580,1
1990	1 118 231	36 045,4	9 315,0	201,6	7 207,1	39 353,7	6 466,6	313 406,9	26 733,1	13 916,8
1991	1 157 709	38 524,9	9 909,2	183,3	7 103,8	41 434,5	5 537,9	328 822,0	27 670,3	14 323,2
1992	1 162 890	41 935,6	10 702,4	194,3	7 210,2	43 297,6	6 393,3	342 925,5	29 042,9	15 537,7
1992 März	116 687	3 727,3	971,5	12,5	612,0	41 863,9	4 707,5	332 388,2	27 751,3	14 579,1
April	95 677	3 093,4	725,6	11,7	577,3	41 842,7	4 619,0	333 794,1	27 581,6	14 638,7
Mai	90 611	2 984,6	701,1	12,4	592,9	41 602,3	4 602,3	333 845,6	27 829,3	14 671,0
Juni	91 758	3 147,2	852,1	14,4	601,5	41 560,3	4 773,7	335 429,4	28 093,4	14 693,7
Juli	83 493	2 941,3	763,5	19,3	591,7	41 443,1	4 768,1	336 656,0	28 392,3	14 969,9
August	79 585	2 791,6	735,0	16,9	599,7	41 461,7	4 859,4	336 743,0	28 282,6	15 153,9
September	99 846	3 446,7	946,4	21,6	606,2	41 505,8	5 130,0	338 324,9	28 434,4	15 273,6
Oktober	98 664	3 282,1	801,8	15,5	589,7	41 451,1	5 363,7	339 831,0	28 782,5	15 400,3
November	109 790	3 596,2	851,3	15,2	612,1	41 502,5	5 669,4	341 252,8	28 778,3	15 459,0
Dezember	198 678	7 040,1	1 854,6	19,7	678,9	43 297,6	6 393,3	342 925,5	29 042,9	15 537,7
1993 Januar	87 678	2 933,5	766,2	8,6	551,5	43 294,8	5 683,4	344 034,4	29 258,0	15 673,1
Februar	94 954	3 157,0	812,5	7,7	630,1	43 411,7	5 782,0	345 203,0	29 060,5	15 741,2
März	117 094	3 971,7	1 059,2	12,1	650,4	43 529,9	6 026,5	346 668,4	29 139,8	15 825,1

- 1) Stand am Ende der Berichtszeit.
2) Ohne Zinsgutschriften.

Quelle: Bundesgeschäftsstelle Landesbausparkasse, Bonn; Verband der privaten Bausparkassen e. V., Bonn

9.2 Bestand an Hypothekarkrediten auf Wohngrundstücke *)
Mill. DM
- Früheres Bundesgebiet bis Ende 1990; ab Januar 1991 Deutschland -

Vierteljahr	Insgesamt	Kreditinstitute 1)						Bau- sparkassen	Versiche- rungen	darunter: Lebens- versicherungen
		Zusammen	Boden- und Kommunal- kreditinstitute	Kreditbanken	Sparkassen	Kredit- genossen- schaften 2)	Übrige 3)			
1989 4. Vj	685 363	516 704	265 902	20 962	138 831	32 013	58 996	95 047	73 612	64 416
1990 1. Vj	689 611	519 773	267 264	21 464	139 169	32 387	59 469	94 911	74 927	65 557
2. Vj	694 028	522 527	268 028	21 995	139 684	32 978	59 862	94 898	76 603	67 108
3. Vj	699 508	526 097	268 751	22 311	140 228	34 313	60 494	95 409	78 002	68 311
4. Vj	706 327	531 353	270 379	23 671	140 863	35 638	60 902	95 627	79 347	69 555
1991 1. Vj	706 466	526 513	275 288	14 668	143 490	36 585	56 472	95 749	84 204	71 495
2. Vj	713 785	530 056	276 029	14 441	144 632	38 054	56 900	95 994	87 735	74 813
3. Vj	721 747	536 276	277 870	15 028	146 703	39 955	56 720	96 463	89 008	76 265
4. Vj	737 785	549 896	285 283	15 137	149 783	42 682	57 011	96 297	91 592	78 313
1992 1. Vj	745 858	556 290	323 630	15 243	147 306	45 054	25 057	96 630	92 938	79 313
2. Vj	758 881	567 111	328 782	15 617	149 893	47 454	25 365	97 133	94 617	80 728
3. Vj	768 417	573 669	329 527	15 988	152 574	50 167	25 616	97 717	96 831	82 559
4. Vj	588 210	315 438	16 510	156 209	53 880	26 173	99 088
1993 1. Vj	577 471	337 262	16 821	157 088	55 376	10 824	99 452

- *) Einschl. kommunalverbürgte Hypotheken. Stand am Vierteljahresende, vierteljährliche Quartalsende gleich Jahresende.

- 1) Hypothekarkredite an inländische Unternehmen und Privatpersonen - ohne Bausparkassen.

- 2) Einschl. genossenschaftliche Zentralbanken sowie Deutsche Genossenschaftsbank.

- 3) Restgruppe Realreditinstitute, Kreditinstitute mit Sonderaufgaben, Teilzahlungskreditinstitute, Postgiro- und Postsparkassenämter.

- 4) Ab 1991 Ergebnisse für das gesamte Währungsgebiet der D-Mark.

Quelle: Deutsche Bundesbank, Frankfurt am Main; Bundesamt für das Versicherungswesen, Berlin

Ergänzende Angaben für die Bauwirtschaft
9 Geld und Kredit
9.3 Hypothekarkreditzinsen und Renditen festverzinslicher inländischer Wertpapiere
Prozent
- Früheres Bundesgebiet -

Berichts- zeitraum	Hypothekarkreditzinsen auf Wohngrundstücke								Tarifbesteuerte festver- zinsliche Wertpapiere	
	Festzinsen						Gleitzinsen		Im Berichts- zeitraum erstmalig abgesetzte Wertpapiere (Emissions- renditen)	Im Umlauf befind- liche Wert- papiere (Umlauf- renditen)
	auf 2 Jahre		auf 5 Jahre		auf 10 Jahre					
	durch- schnitt- licher Zinssatz	Streu- breite	durch- schnitt- licher Zinssatz	Streu- breite	durch- schnitt- licher Zinssatz	Streu- breite	durch- schnitt- licher Zinssatz	Streu- breite		
1991 März	9,91	9,40 - 10,75	9,63	9,23 - 10,48	9,37	9,05 - 10,02	9,87	9,24 - 11,31	8,4	8,6
April	9,91	9,33 - 10,65	9,60	9,27 - 10,48	9,34	9,05 - 10,02	9,85	9,24 - 11,37	8,5	8,6
Mai	9,93	9,33 - 10,75	9,61	9,28 - 10,36	9,34	9,05 - 9,93	9,84	9,23 - 11,10	8,4	8,6
Juni	9,92	9,33 - 10,75	9,58	9,23 - 10,24	9,31	9,05 - 9,93	9,84	9,23 - 11,31	8,4	8,6
Juli	10,09	9,51 - 10,76	9,76	9,32 - 10,38	9,50	9,20 - 10,02	9,98	9,34 - 11,31	8,7	8,9
August	10,24	9,75 - 10,88	9,93	9,50 - 10,49	9,62	9,31 - 10,32	10,09	9,50 - 11,59	8,8	8,9
September	10,31	9,81 - 11,11	9,94	9,58 - 10,76	9,57	9,26 - 10,39	10,20	9,61 - 11,60	8,7	8,8
Oktober	10,26	9,76 - 10,99	9,89	9,53 - 10,65	9,49	9,15 - 10,39	10,21	9,61 - 11,60	8,5	8,7
November	10,25	9,75 - 11,03	9,86	9,56 - 10,51	9,46	9,17 - 10,21	10,21	9,61 - 11,60	8,7	8,7
Dezember	10,26	9,77 - 11,03	9,86	9,50 - 10,49	9,45	9,12 - 10,14	10,21	9,61 - 11,60	8,6	8,7
1992 Januar	10,16	9,55 - 10,99	9,63	9,15 - 10,35	9,18	8,82 - 10,10	10,21	9,53 - 12,14	8,2	8,3
Februar	9,98	9,41 - 10,87	9,37	9,01 - 10,26	9,01	8,74 - 9,93	10,08	9,25 - 12,10	8,1	8,2
März	9,98	9,39 - 10,94	9,34	8,99 - 10,32	9,00	8,74 - 9,93	10,06	9,38 - 12,10	8,2	8,2
April	10,16	9,55 - 10,94	9,46	9,07 - 10,38	9,07	8,81 - 9,94	10,12	9,39 - 12,14	8,3	8,3
Mai	10,17	9,51 - 10,94	9,49	9,12 - 10,37	9,10	8,79 - 9,94	10,18	9,39 - 12,38	8,3	8,4
Juni	10,17	9,55 - 10,94	9,51	9,13 - 10,37	9,09	8,83 - 9,85	10,16	9,39 - 12,14	8,2	8,4
Juli	10,24	9,61 - 11,10	9,58	9,19 - 10,37	9,18	8,85 - 9,88	10,23	9,42 - 12,14	8,2	8,5
August	10,44	9,66 - 11,25	9,74	9,31 - 10,39	9,28	8,97 - 9,96	10,42	9,66 - 12,38	8,4	8,6
September	10,33	9,55 - 11,03	9,65	9,16 - 10,32	9,20	8,84 - 9,99	10,37	9,66 - 12,38	8,0	8,2
Oktober	9,93	8,74 - 10,50	9,01	8,47 - 9,93	8,79	8,41 - 9,53	9,97	9,13 - 12,14	7,5	7,6
November	9,16	8,51 - 10,21	8,73	8,31 - 9,72	8,59	8,27 - 9,32	9,76	8,96 - 12,14	7,4	7,4
Dezember	9,05	8,51 - 10,12	8,65	8,27 - 9,66	8,55	8,29 - 9,37	9,71	8,85 - 12,02	7,4	7,4
1993 Januar	9,16	8,51 - 10,21	8,73	8,31 - 9,72	8,59	8,27 - 9,32	9,76	8,96 - 12,14	7,4	7,4
Februar	9,05	8,51 - 10,12	8,65	8,27 - 9,66	8,55	8,29 - 9,37	9,71	8,85 - 12,02	7,4	7,4
März	8,19	7,45 - 9,61	7,74	7,34 - 8,85	7,87	7,61 - 8,52	9,04	7,98 - 11,31	6,5	6,5

9.4 Konkurse und Vergleichsverfahren *)
- Früheres Bundesgebiet -

Jahr Monat	Konkurse												Vergleichs- verfahren
	Unternehmen und Freie Berufe		darunter										
			Bauhauptgewerbe		darunter				Ausbau- und Bau- hilfsgewerbe		Gewinnung u. Verar von Steinen u. Erden		
	insge- samt	darunter mangels abgelehnt	zusam- men	darunter mangels abgelehnt	zusam- men	darunter mangels abgelehnt	zusam- men	darunter mangels abgelehnt	zusam- men	darunter mangels abgelehnt	zusam- men	darunter mangels abgelehnt	Unter- nehmen und Freie Berufe insgesamt
1988	10 523	7 825	1 596	1 155	310	225	140	84	688	532	48	29	46
1989	9 558	7 061	1 421	1 042	265	191	121	77	631	471	36	21	51
1990	8 707	6 321	1 127	849	192	145	97	69	596	442	28	14	36
1991	8 428	5 989	1 193	864	219	139	94	46	508	372	28	20	35
1992	9 807	6 871	1 292	958	214	147	122	74	596	447	31	21	32
1991 März	744	533	118	87	21	13	4	-	50	35	3	3	2
April	719	525	95	65	16	9	9	6	46	37	6	4	3
Mai	728	539	120	86	24	15	8	5	33	26	3	3	2
Juni	704	506	121	93	27	18	4	2	46	30	-	-	3
Juli	749	523	94	66	18	12	6	2	44	33	3	2	4
August	735	525	86	66	20	15	8	4	43	28	2	1	6
September	681	478	87	59	13	6	5	1	52	41	4	2	4
Oktober	708	468	80	54	13	8	11	3	49	37	2	1	2
November	634	463	71	54	13	8	6	3	28	23	-	-	4
Dezember	749	501	104	70	9	7	12	6	40	33	1	1	2
1992 Januar	749	530	105	78	6	5	9	4	40	27	1	-	-
Februar	778	548	122	86	16	10	14	8	55	40	-	-	3
März	810	565	120	88	27	17	8	6	49	38	4	2	1
April	816	567	121	82	20	15	14	8	54	43	4	3	2
Mai	746	539	103	78	18	12	8	8	43	34	3	3	3
Juni	874	624	104	81	19	13	9	4	49	36	2	1	2
Juli	753	530	97	77	12	7	11	7	58	37	1	1	2
August	832	592	103	79	12	10	10	6	52	37	-	-	9
September	794	559	88	70	23	17	9	7	47	40	5	4	2
Oktober	925	642	128	97	26	16	7	5	60	47	4	2	1
November	797	550	90	67	13	11	10	5	43	34	3	2	4
Dezember	933	625	111	75	22	14	13	6	46	34	4	3	3
1993 Januar	918	695	118	97	24	16	6	3	49	37	2	2	6
Februar	969	688	127	97	21	12	10	6	69	49	3	-	5
März	1057	725	146	104	23	15	13	4	72	58	3	2	7

Siehe Fachserie 2, Reihe 4.1.

*) Gliederung nach der Systematik der Wirtschaftszweige, Ausgabe 1970.

1) Wirtschaftszweig 3004.

2) Wirtschaftszweig 3007.

Ergänzende Angaben für die Bauwirtschaft
10 Finanzen und Steuern *)
10.1 Ausgaben von Bund, Ländern, Gemeinden und Gemeindeverbänden
für Baumaßnahmen nach Aufgabenbereichen
Mill. DM

Aufgabenbereich	Insgesamt	Bund	Länder	Gemeinden/ Gemeindeverbände
-----------------	-----------	------	--------	--------------------------------

1. Vierteljahr 1992

Insgesamt	11 569	1 429	1 384	8 756
davon:				
Schulen	968	-	60	908
Hochschulen	244	2	242	-
Einrichtungen des Gesundheitswesens	17	-	17	-
Abwasserbeseitigung	1 573	-	-	1 573
Energie- und Wasserwirtschaft, Kulturbau	37	-	37	-
Straßen	3 047	1 169	230	1 648
Übrige Aufgabenbereiche	5 684	258	799	4 627

1. Vierteljahr 1991

Insgesamt	7 456	744	1 173	5 539
davon:				
Schulen	600	-	57	543
Hochschulen	235	2	233	-
Einrichtungen des Gesundheitswesens	11	-	11	-
Abwasserbeseitigung	1 203	-	-	1 203
Energie- und Wasserwirtschaft, Kulturbau	55	-	55	-
Straßen	1 809	568	154	1 087
Übrige Aufgabenbereiche	3 545	175	664	2 706

Rechnungsjahr 1991

Insgesamt	50 418	8 553	8 754	33 111
davon:				
Schulen	3 525	-	401	3 124
Hochschulen	1 560	15	1 545	-
Einrichtungen des Gesundheitswesens	79	-	79	-
Abwasserbeseitigung	7 947	-	-	7 947
Energie- und Wasserwirtschaft, Kulturbau	400	-	400	-
Straßen	15 773	6 335	1 695	7 743
Übrige Aufgabenbereiche	21 133	2 203	4 634	14 296

Rechnungsjahr 1990

Insgesamt	44 948	6 574	7 763	30 611
davon:				
Schulen	3 384	-	525	2 859
Hochschulen	1 405	4	1 401	-
Einrichtungen des Gesundheitswesens	83	-	83	-
Abwasserbeseitigung	6 844	-	-	6 844
Energie- und Wasserwirtschaft, Kulturbau	382	-	382	-
Straßen	13 762	4 727	1 536	7 499
Übrige Aufgabenbereiche	19 088	1 844	3 836	13 408

Siehe Fachserie 14, Reihe 2.

*) Die Angaben beziehen sich bis 1991 auf das frühere Bundesgebiet; ab 1992 auf den Gebietsstand der Bundesrepublik Deutschland seit dem 03.10.1990

Anhang

1 Hinweise auf ausgewählte Veröffentlichungen des Statistischen Bundesamtes, in denen Daten über die Bauwirtschaft in ausführlicherer Form dargestellt werden

Titel	Fachserie	Reihe	Erscheinungs- folge 1)	Kennziffer
Auftragseingang und Umsatz im Verarbeitenden Gewerbe, Auftragseingang und Auftragsbestand im Bauhauptgewerbe - Indizes -	4	2.2	m	2040220
Beschäftigung, Umsatz und Gerätebestand der Betriebe im Baugewerbe	4	5.1	j	2040510
Beschäftigung, Umsatz und Investitionen der Unternehmen im Baugewerbe	4	5.2	j	2040520
Kostenstruktur der Unternehmen im Baugewerbe	4	5.3	j	2040530
Bautätigkeit	5	1	j	2050100
Bewilligungen im sozialen Wohnungsbau	5	2	j	2050200
Bestand an Wohnungen	5	3	j	2050300
Außenhandel nach Waren und Ländern (Spezialhandel), hier: Baumaschinen und Baustoffe	7	2.1	m	2070210
Güterverkehr der Verkehrszweige, hier: Güterverkehr aus- gewählter Gütergruppen (Steine und Erden, Zement) auf Eisenbahnen, Straßen und Wasserwegen	8	1	vj	2080100
Preise und Preisindizes für gewerbliche Produkte (Erzeu- gerepreise), hier: Inlandspreise ausgewählter Baustoffe	17	2	m	2170200
Preise und Preisindizes für die Ein- und Ausfuhr, hier: Erzeugerpreise ausgewählter Baustoffe (Weltmarkt- preise)	17	8	m	2170800
Meßzahlen für Bauleistungspreise und Preisindizes für Bauwerke	17	4	vj	2170400
Kaufwerte für Bauland	17	5	vj	2170500
Vierteljährliche Kassenergebnisse der öffentlichen Haushalte	14	2	vj	2140200

2 Hinweise auf ausgewählte Veröffentlichungen anderer Stellen, in denen Daten über die Bauwirtschaft in ausführlicherer Form dargestellt werden

Deutsche Bundesbank, Frankfurt am Main

Kredite, Sparverkehr, Bausparkassen, Zinssätze, Hypothekenzusagen und Preise siehe:
Monatsbericht der Deutschen Bundesbank -
Statistischer Teil, Abschnitte IV (Kreditinstitute), VI (Zinssätze), VII Kapitalmarkt und IX (Konjunkturlage).

Bundesanstalt für Arbeit, Nürnberg

Arbeitsmarkt und berufliche Förderung siehe:
Amtliche Nachrichten der Bundesanstalt für Arbeit (monatlich) -

Statistische Übersichten I/1 (Arbeitsuchende und offenen Stellen),
I/2 (Arbeitslose), I/3, I/4, I/5 - I/11 (Zugang an Arbeitsuchenden,
Arbeitslosen und offenen Stellen), I/16 - I/21 (Kurzarbeit),
I/37 - I/41 (Maßnahmen zur beruflichen Fortbildung).

Deutscher Bundestag, Bonn

Arbeitsunfälle, Unfallverhütung und Berufskrankheiten siehe:

Bericht der Bundesregierung über den Stand der Unfallverhütung und das Unfallgeschehen in der
Bundesrepublik Deutschland (jährlich) -

Übersichten 5, 6, 7, 12, 13 und 30 (Angaben der gesetzlichen Unfallversicherung über Versicherte,
Arbeitsunfälle, Berufskrankheiten, Unfallgeschehen und Unfallverhütung).

1) m = monatlich, vj = vierteljährlich
j = jährlich



Statistisches Bundesamt



226 Seiten
DM 24,80
Best.-Nr. 5201000 - 93001
ISBN 3-8246-0325-X

Der vor kurzem erschienene Länderbericht liefert eine umfassende Darstellung der wirtschaftlichen und sozialen Lage der Russischen Föderation.

Um dem Leser ein gesellschaftliches und wirtschaftliches Gesamtbild zu vermitteln, werden in 19 Kapiteln zu Bereichen wie Gesundheits- und Bildungswesen, Rechtspflege, Umwelt, Handel und Verkehr wertvolle statistische Hintergrundinformationen mit abschließender Einschätzung der aktuellen wirtschaftlichen Entwicklung geliefert.

Erhältlich über Ihren Buchhändler oder beim Verlag Metzler-Poeschel,
Verlagsauslieferung H. Leins, Postfach 1152, 72125 Kusterdingen.