

Indikatoren zur Wirtschafts- entwicklung

Zeitreihen mit Saisonbereinigung

12

1981

Statistisches Bundesamt
Bibliothek - Dokumentation - Archiv



HERAUSGEBER: STATISTISCHES BUNDESAMT WIESBADEN
VERLAG: W. KOHLHAMMER GMBH STUTTGART UND MAINZ
Bestellnummer: 1010600 — 81112

Erschienen im Dezember 1981

Nachdruck - auch auszugsweise - nur mit Quellenangabe gestattet

Preis: DM 9,80

Inhalt

	Tabelle	Grafik
	Seite	
Zeichenerklärung und Abkürzungen	7	
Einführung	9	
Erläuterungen		
Berechnungsmethoden	10	
Begriffserklärungen	10	
Legende für Grafiken	81	
1 BESCHÄFTIGUNG UND ARBEITSMARKT		
1.1 Gesamtzahlen (1 000)		
Arbeitslose (insgesamt, männlich, weiblich)	14	82
Offene Stellen (insgesamt)	14	82
Kurzarbeiter (insgesamt, männlich)	14	82
1.2 Beschäftigte im Bergbau und Verarbeitenden Gewerbe und im Bauhauptgewerbe (1976 = 100)		
Bergbau und Verarbeitendes Gewerbe	15	-
Verarbeitendes Gewerbe	15	-
Grundstoff- und Produktionsgütergewerbe	15	-
Investitionsgüter produzierendes Gewerbe	15	-
Verbrauchsgüter produzierendes Gewerbe	15	-
Nahrungs- und Genußmittelgewerbe	15	-
Bauhauptgewerbe	16	85
2 PRODUKTION IM PRODUZIERENDEN GEWERBE		
2.1 Index der Nettoproduktion (1976 = 100)		
Produzierendes Gewerbe insgesamt	17	-
Produzierendes Gewerbe ohne Baugewerbe	17	83
Bergbau und Verarbeitendes Gewerbe	17	-
Bergbau	17	-
Elektrizitäts- und Gasversorgung	17	-
Verarbeitendes Gewerbe	17	83
Grundstoff- und Produktionsgütergewerbe	18	83
Investitionsgüter produzierendes Gewerbe	18	84
Verbrauchsgüter produzierendes Gewerbe	18	84
Nahrungs- und Genußmittelgewerbe	18	-
Ausgewählte Wirtschaftszweige		
Eisenschaffende Industrie	18	-
Chemische Industrie	19	-
Maschinenbau	19	84
Straßenfahrzeugbau, Reparatur von Kraftfahrzeugen usw.	19	-
Elektrotechnik, Reparatur von Haushaltsgeräten	19	-
Herstellung von Eisen-, Blech- und Metallwaren	19	-
Textilgewerbe	19	-
Bekleidungsgewerbe	20	-
Ernährungsgewerbe	20	-
2.2 Geleistete Arbeitsstunden im Bauhauptgewerbe (1976 = 100)		
Bauhauptgewerbe insgesamt	21	85
Ausgewählte Bauarten		
Hochbau	21	85
Tiefbau	21	86
Wohnungsbau	21	86
Gewerblicher und industrieller Bau	21	86
Öffentlicher und Verkehrsbau	21	87
2.3 Produktionsindex für das Bauhauptgewerbe (1976 = 100)		
Bauhauptgewerbe insgesamt	22	-
Hochbau	22	87
Tiefbau	22	87
3 PRODUKTIVITÄT UND LOHNKOSTEN IM BERGBAU UND VERARBEITENDEN GEWERBE		
3.1 Produktionsergebnis (1976 = 100)		
Je Beschäftigten	23	-
Je Beschäftigtenstunde	23	-
Je Arbeiter	23	-
Je Arbeiterstunde	23	-
3.2 Löhne und Gehälter (1976 = 100)		
Je Beschäftigten (Bergbau und Verarbeitendes Gewerbe)	24	-
Je Beschäftigtenstunde (Bergbau und Verarbeitendes Gewerbe)	24	88
Je Produkteinheit (Bergbau und Verarbeitendes Gewerbe)	24	88
Je Produkteinheit (Verarbeitendes Gewerbe)	24	-
Je Produkteinheit (Grundstoff- und Produktionsgütergewerbe)	24	89
Je Produkteinheit (Investitionsgüter produzierendes Gewerbe)	24	89
Je Produkteinheit (Verbrauchsgüter produzierendes Gewerbe)	25	89
Je Produkteinheit (Nahrungs- und Genußmittelgewerbe)	25	-
Je Umsatzeinheit (Bergbau und Verarbeitendes Gewerbe)	25	88

4 AUFTRAGSEINGANG IM VERARBEITENDEN GEWERBE UND IM BAUHAUPTGEWERBE

4.1 Wertindex (1976 = 100) - jeweils insgesamt, Inland, Ausland

Verarbeitendes Gewerbe (ohne Nahrungs- und Genußmittelgewerbe)	26	90
Grundstoff- und Produktionsgütergewerbe	26	91
Investitionsgüter produzierendes Gewerbe	27	91,92
Verbrauchsgüter produzierendes Gewerbe	27	91
Ausgewählte Wirtschaftszweige		
Hochofen-, Stahl- und Warmwalzwerke	28	-
Chemische Industrie	28	-
Maschinenbau	29	92
Straßenfahrzeugbau	29	-
Elektrotechnik	30	-
Herstellung von Eisen-, Blech- und Metallwaren	30	-
Textilgewerbe	31	-
Bekleidungsgewerbe	31	-

4.2 Volumenindex (1976 = 100) - jeweils insgesamt, Inland, Ausland

Verarbeitendes Gewerbe (ohne Nahrungs- und Genußmittelgewerbe)	32	93
Grundstoff- und Produktionsgütergewerbe	32	94
Investitionsgüter produzierendes Gewerbe	33	94,95
Verbrauchsgüter produzierendes Gewerbe	33	94
Ausgewählte Wirtschaftszweige		
Hochofen-, Stahl- und Warmwalzwerke	34	-
Chemische Industrie	34	-
Maschinenbau	35	95
Straßenfahrzeugbau	35	-
Elektrotechnik	36	-
Herstellung von Eisen-, Blech- und Metallwaren	36	-
Textilgewerbe	37	-
Bekleidungsgewerbe	37	-

4.3 Wertindex (1976 = 100)

Bauhauptgewerbe	38	96
Hochbau	38	96
Wohnungsbau	38	-
Tiefbau	38	96
Straßenbau	38	-

4.4 Volumenindex (1976 = 100)

Bauhauptgewerbe	39	-
Hochbau	39	-
Wohnungsbau	39	-
Tiefbau	39	-
Straßenbau	39	-

5 UMSÄTZE IM VERARBEITENDEN GEWERBE UND IM BAUHAUPTGEWERBE

5.1 Wertindex (1976 = 100) - jeweils insgesamt, Inland, Ausland

Verarbeitendes Gewerbe (ohne Nahrungs- und Genußmittelgewerbe)	40	97
Grundstoff- und Produktionsgütergewerbe	40	98
Investitionsgüter produzierendes Gewerbe	41	98,99
Verbrauchsgüter produzierendes Gewerbe	41	98
Ausgewählte Wirtschaftszweige		
Hochofen-, Stahl- und Warmwalzwerke	42	-
Chemische Industrie	42	-
Maschinenbau	43	99
Straßenfahrzeugbau	43	-
Elektrotechnik	44	-
Herstellung von Eisen-, Blech- und Metallwaren	44	-
Textilgewerbe	45	-
Bekleidungsgewerbe	45	-
Bauhauptgewerbe	46	-
Wohnungsbau	46	-
Öffentlicher- und Verkehrsbau	46	-

5.2 Volumenindex (1976 = 100) - jeweils insgesamt, Inland, Ausland

Verarbeitendes Gewerbe (ohne Nahrungs- und Genußmittelgewerbe)	47	100
Grundstoff- und Produktionsgütergewerbe	47	101
Investitionsgüter produzierendes Gewerbe	48	101,102
Verbrauchsgüter produzierendes Gewerbe	48	101
Ausgewählte Wirtschaftszweige		
Hochofen-, Stahl- und Warmwalzwerke	49	-
Chemische Industrie	49	-
Maschinenbau	50	102
Straßenfahrzeugbau	50	-
Elektrotechnik	51	-
Herstellung von Eisen-, Blech- und Metallwaren	51	-
Textilgewerbe	52	-
Bekleidungsgewerbe	52	-

6 BAUGENEHMIGUNGEN, BAUFERTIGSTELLUNGEN, BAUVORRAT

6.1 Veranschlagte reine Baukosten der genehmigten Hochbauvorhaben im Neubau (1976 = 100)

Wohn- und Nichtwohngebäude	53	103
Wohngebäude	53	-
Wohngebäude von privaten Haushalten	53	-
Nichtwohngebäude	53	-
Öffentliche Gebäude	53	-
Wirtschaftsgebäude	53	-

6.2 Rauminhalt der genehmigten Hochbauvorhaben im Neubau (1976 = 100)

Wohn- und Nichtwohngebäude	54	-
Wohngebäude	54	-
Wohngebäude von privaten Haushalten	54	-
Nichtwohngebäude	54	-
Öffentliche Gebäude	54	-
Wirtschaftsgebäude	54	-

6.3 Rauminhalt der fertiggestellten Gebäude im Neubau (1976 = 100)

Wohn- und Nichtwohngebäude	55	-
Wohngebäude	55	-
Nichtwohngebäude	55	-

6.4 Genehmigte und fertiggestellte Wohnungen (Anzahl), Bauvorrat (1 000)

Genehmigte Wohnungen insgesamt	56	103
Genehmigte Wohnungen in Wohngebäuden mit 1 und 2 Wohnungen	56	103
Genehmigte Wohnungen in Wohngebäuden mit 3 Wohnungen und mehr	56	104
Fertiggestellte Wohnungen insgesamt	56	104
Bauvorrat an Wohnungen insgesamt	56	104

6.5 Veranschlagte reine Baukosten der genehmigten Baumaßnahmen an bestehenden Gebäuden (1976 = 100)

Wohngebäude	57	-
Nichtwohngebäude	57	-

7 UMSÄTZE DES GROSSHANDELS

7.1 In jeweiligen Preisen (1970 = 100)

Großhandel insgesamt	58	105
Kohle und Mineralölerzeugnisse	58	-
Erze, Metalle und Halbzeug	58	-
Holz und Baustoffe u.ä.	58	-
Nahrungs- und Genußmittel	58	-
Fahrzeuge und Maschinen (a.n.g.)	58	-

8 UMSÄTZE DES EINZELHANDELS

8.1 In jeweiligen Preisen (1970 = 100)

Einzelhandel insgesamt	59	105
Nahrungs- und Genußmittel	59	-
Textilwaren, Schuhe	59	-
Metallwaren, Hausrat, Wohnbedarf (a.n.g.)	59	-
Elektro- und optische Erzeugnisse, Uhren	59	-
Fahrzeuge, Maschinen und Büroeinrichtungen	59	-

9 AUSSENHANDEL (SPEZIALHANDEL)

9.1 Einfuhr - Tatsächliche Werte (Mill. DM)

Einfuhr insgesamt	60	106
Einfuhr nach Warengruppen		
Ernährungswirtschaft	60	106
Gewerbliche Wirtschaft (ohne Güter der Bundesreg.)	60	106
Rohstoffe und Halbwaren	60	-
Rohstoffe	60	107
Halbwaren	60	-
Fertigwaren (ohne Güter der Bundesreg.)	61	-
Vorerzeugnisse	61	-
Enderzeugnisse (ohne Güter der Bundesreg.)	61	107
Halbwaren und Vorerzeugnisse	61	107
Einfuhr nach dem Warenverzeichnis für die Industriestatistik		
Erzeugnisse des Nahrungs- und Genußmittelgewerbes	61	-
Erzeugnisse des Grundstoff- und Produktionsgütergewerbes	61	-
Erzeugnisse des Investitionsgüter produzierenden Gewerbes	62	-
Erzeugnisse des Verbrauchsgüter produzierenden Gewerbes	62	-
Einfuhr von Investitions- und Verbrauchsgütern		
Investitionsgüter	62	-
Verbrauchsgüter	62	-
Einfuhr nach Ländergruppen (Herst.- u. Verbr.Länder)		
EG-Länder (ohne/einschl. Griechenland)	62	108
Andere europäische industrialisierte Länder (ohne/einschl. Griechenland)	63	-
Vereinigte Staaten	63	-
Übrige industrialisierte westliche Länder	63	-
Entwicklungsländer	63	-
Staatshandelsländer	63	-

9.2 Ausfuhr - Tatsächliche Werte (Mill. DM)

Ausfuhr insgesamt	64	108
Ausfuhr nach Warengruppen		
Gewerbliche Wirtschaft	64	-
Rohstoffe und Halbwaren	64	-
Rohstoffe	64	-
Halbwaren	64	-
Fertigwaren	64	-
Vorerzeugnisse	65	-
Enderzeugnisse	65	-
Ausfuhr nach dem Warenverzeichnis für die Industriestatistik		
Erzeugnisse des Grundstoff- und Produktionsgütergewerbes	65	-
Erzeugnisse des Investitionsgüter produzierenden Gewerbes	65	-
Erzeugnisse des Verbrauchsgüter produzierenden Gewerbes	65	-
Ausfuhr von Investitions- und Verbrauchsgütern		
Investitionsgüter	65	-
Verbrauchsgüter	66	-
Ausfuhr nach Ländergruppen (Herst.- u. Verbr.Länder)		
EG-Länder (ohne/einschl. Griechenland)	66	109
Andere europäische industrialisierte Länder (ohne/einschl. Griechenland)	66	109
Vereinigte Staaten	66	110
Übrige industrialisierte westliche Länder	67	110
Entwicklungsländer	67	110
Staatshandelsländer	67	111
Saldo insgesamt	67	-

9.3 Einfuhr - Volumen (Mill. DM)

Einfuhr insgesamt	68	111
Einfuhr nach Warengruppen		
Ernährungswirtschaft	68	-
Gewerbliche Wirtschaft (ohne Güter der Bundesreg.)	68	-
Rohstoffe und Halbwaren	68	-
Rohstoffe	68	-
Halbwaren	68	-
Fertigwaren (ohne Güter der Bundesreg.)	69	-
Vorerzeugnisse	69	-
Enderzeugnisse (ohne Güter der Bundesreg.)	69	-
Halbwaren und Vorerzeugnisse	69	-
Einfuhr nach dem Warenverzeichnis für die Industriestatistik		
Erzeugnisse des Nahrungs- und Genußmittelgewerbes	69	-
Erzeugnisse des Grundstoff- und Produktionsgütergewerbes	69	-
Erzeugnisse des Investitionsgüter produzierenden Gewerbes	70	-
Erzeugnisse des Verbrauchsgüter produzierenden Gewerbes	70	-
Einfuhr von Investitions- und Verbrauchsgütern		
Investitionsgüter	70	-
Verbrauchsgüter	70	-
Einfuhr nach Ländergruppen (Herst.- u. Verbr.Länder)		
EG-Länder (ohne Griechenland)	70	-
Übrige Länder (einschl. Griechenland)	70	-

9.4 Ausfuhr - Volumen (Mill. DM)

Ausfuhr insgesamt	71	111
Ausfuhr nach Warengruppen		
Gewerbliche Wirtschaft	71	-
Rohstoffe und Halbwaren	71	-
Rohstoffe	71	-
Halbwaren	71	-
Fertigwaren	71	-
Vorerzeugnisse	72	-
Enderzeugnisse	72	-
Ausfuhr nach dem Warenverzeichnis für die Industriestatistik		
Erzeugnisse des Grundstoff- und Produktionsgütergewerbes	72	-
Erzeugnisse des Investitionsgüter produzierenden Gewerbes	72	-
Erzeugnisse des Verbrauchsgüter produzierenden Gewerbes	72	-
Ausfuhr von Investitions- und Verbrauchsgütern		
Investitionsgüter	72	-
Verbrauchsgüter	73	-
Ausfuhr nach Ländergruppen (Herst.- u. Verbr.Länder)		
EG-Länder (ohne Griechenland)	73	-
Übrige Länder (einschl. Griechenland)	73	-

9.5 Index der Durchschnittswerte (1976 = 100)

Einfuhr insgesamt	74	-
Ausfuhr insgesamt	74	-

10 VERKEHR

10.1 Beförderte Güter (1 000 t)

Eisenbahnverkehr	75	-
Fernverkehr mit Lastkraftfahrzeugen	75	-
Binnenschiffahrt	75	-
Luftverkehr	75	-
Rohrfernleitungen (rohes Erdöl)	75	-
Seeschiffahrt	75	-

10.2 Geleistete Tonnenkilometer (Mill. tkm)

Eisenbahnverkehr (Tarif-tkm)	76	-
Fernverkehr mit Lastkraftfahrzeugen (Tarif-tkm)	76	-
Binnenschiffahrt (Effektiv-tkm)	76	-
Luftverkehr (Effektiv-tkm)	76	-
Rohrfernleitungen - rohes Erdöl (Effektiv-tkm)	76	-

11 AKTIEN

11.1 Index der Aktienkurse (29.12.1972 = 100)

Gesamtindex	77	-
Energiewirtschaft, Montanindustrie	77	-
Industrie (ohne Montan- u. Bauindustrie)	77	-
Bauindustrie	77	-

12 PREISE

12.1 Preisindizes (1976 = 100)

Erzeugerpreise gewerblicher Produkte	78	-
Erzeugerpreise landwirtschaftlicher Produkte	78	-
Erzeugerpreise pflanzlicher Produkte	78	-
Erzeugerpreise tierischer Produkte	78	-
Preise für Einfuhrwaren	78	-
Preise für Ausfuhrwaren	78	-
Verbraucherpreise (Einzelhandelsverkaufspreise)	79	-
Lebenshaltung aller privaten Haushalte	79	-
Nahrungsmittel	79	-

Die Angaben beziehen sich auf das Bundesgebiet; sie schließen Berlin (West) ein.

"Seit 1.1.1975 ist die Zuordnung von Analysefiltern beibehalten worden; sie wurde lediglich für Arbeitslose, Offene Stellen und Kurzarbeiter (Seiten 14 und 82) seit 4/1979 und für den Auftragseingang (Abschnitt 4.1, 4.2) seit 3/1980 verändert".

Zeichenerklärung

- = nichts vorhanden
- . = kein Nachweis vorhanden
- ... = Angaben fallen später an
- X = arbeitstägl. Bereinigung sachlich nicht sinnvoll
- * = Monate mit Extremwerten

Abkürzungen

BESCH.	= Beschäftigte
GES.	= Gesamt
GRUNDST.	= Grundstoff
IND.	= Industrie
INSG.	= Insgesamt
O.G.BREG.	= Ohne Güter der Bundesregierung
O.NUG.	= Ohne Nahrungs- und Genußmittel-gewerbe
VERARB.	= Verarbeitende

E i n f ü h r u n g

Das Ziel konjunkturanalytischer Untersuchungen ist die Erkennung längerfristiger "Grundtendenzen" aus den Werten wirtschaftlicher Zeitreihen. Die Verwendung unbereinigter Originalwerte der Reihen als Konjunkturindikatoren ist hierfür im allgemeinen wenig geeignet, weil die Originaldaten neben zufälligen Störfaktoren vor allem auch saisonbedingte Einflüsse enthalten.

Für die Ausschaltung von Saisoneinflüssen gibt es eine Reihe von Verfahren, die sich in der Praxis bewährt haben. Das Statistische Bundesamt hat sich vor einigen Jahren entschlossen, in monatlichen Abständen saisonbereinigte Werte zu berechnen und zu veröffentlichen. Mit seiner Entscheidung für ein bestimmtes Verfahren zur Zeitreihenanalyse beabsichtigt das Statistische Bundesamt nicht, dieses Verfahren amtlich zum allein aussagefähigen zu erklären. Für die Wahl des verwendeten Verfahrens war ausschlaggebend, daß sein Grundkonzept theoretisch klar und einwandfrei, die mathematischen Ansätze genügend allgemein und ihre Arbeitshypothesen eindeutig und widerspruchsfrei spezifizierbar sein sollten. Außerdem sollte das Verfahren der Zeitreihenanalyse anhand objektiver Kriterien auf die Eigenart jeder Reihe abzustimmen sein und brauchbare saisonbereinigte Werte ergeben.

Das Statistische Bundesamt verwendet das "Berliner Verfahren", das aus der Zusammenarbeit der Technischen Universität, Berlin, mit dem Deutschen Institut für Wirtschaftsforschung, Berlin, hervorgegangen ist¹⁾. Da das Verfahren in seiner ersten Fassung²⁾ noch nicht allen Erwartungen genügen konnte, ist es zu einer verbesserten Fassung (BV3) weiterentwickelt worden³⁾. Hierbei sind vor allem die Möglichkeiten des Berliner Verfahrens weitgehend ausgeschöpft worden, die spezifischen Eigenarten einzelner Zeitreihen zu berücksichtigen, indem jeweils geeignete Analysefilter benützt werden:

Aus einer vorgegebenen Menge von 47 Filtern ist jeder Zeitreihe der "optimale" Filter zugeordnet worden. Die Zuordnung soll über mehrere Jahre bestehen bleiben⁴⁾. Die Verwendung reihenspezifischer Filter wirkt sich vor allem in einer verbesserten Stabilität und Sicherheit der Schätzergebnisse am aktuellen Rande der analysierten Reihen aus.

Das Ziel des Verfahrens ist die Ausschaltung von Saisoneinflüssen, nicht so sehr das Herausarbeiten der glatten (Trend-Konjunktur-)Komponente. Nicht alle Zeitreihen sind für das Verfahren zur Errechnung saisonbereinigter Werte in gleicher Weise geeignet. So wird man z.B. bei Reihen, die heterogen zusammengesetzt sind und deren Komponenten stark unterschiedlich "Saison- und Strukturentwicklungen" unterworfen sind, eine Saisonbewegung nur unbefriedigend feststellen und eliminieren können. Entsprechendes gilt, wenn saisonale Bewegungen durch starke und häufig auftretende Störfaktoren völlig zugedeckt werden. In solchen Fällen kann kein Verfahren der Zeitreihenanalyse eine sinnvolle Zerlegung der Reihe und damit eine befriedigende Saisonbereinigung liefern.

Alle derzeit gebräuchlichen Zeitreihenverfahren arbeiten mit gleitenden Durchschnitten. Das hat notwendigerweise die Konsequenz, daß am aktuellen Rande mehr oder weniger starke Instabilitäten auftreten können. Diese Eigenschaft ist allen derzeitigen Zeitreihenverfahren immanent; sie könnte nur behoben werden, wenn die letzten Schätzwerte künstlich stabilisiert würden; dies würde zu einer Verzerrung der entsprechenden Werte führen. Das Amt wird die durch Revision alter und Hinzufügen neuer Werte entstehenden rückwirkenden Korrekturen vollständig veröffentlichen, um dem Benutzer die volle Information zugänglich zu machen.

Verfahren zur Zerlegung von Zeitreihen sind keine Prognosemethoden. Die Ergebnisse einer Zeitreihenanalyse können nicht direkt zur Prognose verwendet werden, wohl aber als Ausgangsmaterial dafür dienen.

1) Nullau B., Heiler S., Wäsch P., Meissner B., Filip D.: Das "Berliner Verfahren". Ein Beitrag zur Zeitreihenanalyse. In DIW-Beiträge zur Strukturforschung, Heft 7, Berlin 1969.
2) Nourney M.: "Methode der Zeitreihenanalyse" in Wirtschaft und Statistik /1973, S. 11 ff.
3) Nourney M.: "Weiterentwicklung des Verfahrens der Zeitreihenanalyse" in Wirtschaft und Statistik 2/1975, S. 96 ff.

4) Etwaige Änderungen der Filterzuordnungen werden im Inhaltsverzeichnis mit Umstelldatum angegeben.

E r l ä u t e r u n g e n

Berechnungsmethoden

Die Tabellen enthalten außer den Originalindizes für die letzten 13 Monate mit ihren Veränderungen gegenüber dem Vorjahr und dem Vormonat

- a) die saisonbereinigten Werte mit ihren Veränderungen gegenüber dem Vormonat,
- b) die saison- und arbeitstäglich bereinigten Werte und ihre Veränderungen gegenüber dem Vormonat und
- c) die glatte Komponente (Trend-Konjunktur-Komponente).

Das "Berliner Verfahren" (BV 3) geht von einer additiven Verknüpfung der einzelnen Komponenten in der Originalreihe aus:

- (1) $x_t = Y_t + S_t + R_t$, wobei
 x_t die Originalwerte,
 Y_t die glatte (Trend-Konjunktur-) Komponente,
 S_t die Saisonkomponente (ggf. einschl. arbeitstägl. Einflüsse) und
 R_t die Restkomponente bedeuten.

Weil im Veröffentlichungsausdruck der Originalwert, der saisonbereinigte Wert ($SB_t = x_t - S_t = Y_t + R_t$) und die glatte Komponente explizit enthalten sind, lassen sich die fehlenden Komponenten über Gleichung (1) wie folgt errechnen:

- (2) $SB_t - Y_t = R_t$,
(3) $x_t - SB_t = S_t$.

In Worten: Zieht man vom saisonbereinigten Wert die glatte Komponente ab, dann erhält man die Restkomponente. Der um den saisonbereinigten Wert verminderte Originalwert ergibt die Saisonkomponente.

Viele ökonomische Daten können von der unterschiedlichen Länge der Monate (gemessen z.B. in Arbeitstagen) beeinflusst werden. Die Veröffentlichung enthält in solchen Fällen in der Spalte "saison- und arbeitstäglich bereinigter Wert" eine Zeitreihe, aus der neben der Saisonkomponente auch der Einfluß der Arbeitstage schätzungsweise eliminiert ist. Sie besteht aus der glatten (Trend-Konjunktur-) Komponente und demjenigen Teil der Restkomponente, der nicht durch die Arbeitstage "erklärt" wird.

Am Ende der Zeitreihen können für die glatte (Trend-Konjunktur-) Komponente nur vorläufige Werte berechnet werden, die sich durch die erst in der Zukunft anfallenden Informationen

z.T. noch erheblich ändern können. Die letzten Werte der glatten Komponente werden deshalb in Klammern gesetzt bzw. gestrichelt gezeichnet.

Die Monate, in denen eine Zeitreihe Extremwerte aufweist, werden mit * gekennzeichnet.

Begriffserklärungen¹⁾

Arbeitslose bzw. offene Stellen: Personen ohne Arbeitsverhältnis, die als Arbeitsuchende beim Arbeitsamt registriert sind bzw. zu besetzende Arbeitsplätze, die Arbeitgeber dem Arbeitsamt gemeldet haben.

Kurzarbeiter: Personen, die im Abrechnungszeitraum, in den der Stichtag fällt, Anspruch auf Kurzarbeitergeld hatten.

Beschäftigte im Bergbau und Verarbeitenden Gewerbe und im Bauhauptgewerbe: Tätige Inhaber und alle in einem arbeitsrechtlichen Verhältnis stehenden Betriebsangehörigen (Angestellte, Arbeiter, Auszubildende).

Der Index der Nettoproduktion für das Produzierende Gewerbe auf Basis 1976 wird auf repräsentativer Grundlage unter Ausschaltung der Preisveränderungen berechnet, d.h., bei den Wirtschaftszweigen erfolgt die Fortschreibung im allgemeinen mit einer Auswahl von Erzeugnissen, deren Entwicklung der jeweiligen Gesamtentwicklung entspricht. Der Gewichtung der einzelnen Wirtschaftszweige liegt die Bruttowertschöpfung zu Marktpreisen des Jahres 1976 zugrunde.

Bruttowertschöpfung zu Marktpreisen: Bruttoproduktionswert abzüglich Materialverbrauch, Kosten für vergebene Lohnarbeiten, Einsatz an Handelsware, Kosten für sonstige industrielle/handwerkliche Dienstleistungen, Mieten und Pachten sowie sonstige Kosten; einschl. Umsatzsteuer.

Geleistete Arbeitsstunden im Bauhauptgewerbe sind alle von Inhabern, Angestellten, Arbeitern

1) Hinweis: Die Indizes der Produktion, des Auftragseingangs und Umsatzes im Bergbau und im Verarbeitenden Gewerbe beziehen sich auf einen geänderten Berichtskreis (Betriebe mit 20 Beschäftigten und mehr) und eine neue Systematik (SYPRO), dagegen beziehen sich die Ergebnisse des Bauhauptgewerbes (Beschäftigte, geleistete Arbeitsstunden und Umsätze) auf alle Betriebe nach neuer Systematik.

geleisteten Arbeitsstunden; abgerechnete, aber nicht geleistete Stunden sind nicht enthalten.

Der Produktionsindex für das Bauhauptgewerbe wird durch den Baustoff-Produktionsindex repräsentiert (Fortschreibung mit 57 ausgewählten Baustoffen). Der Gewichtung der Teilbereiche Hoch- und Tiefbau liegt die entsprechende Bruttowertschöpfung zu Marktpreisen des Jahres 1976 zugrunde.

Die Indizes des Produktionsergebnisses je Beschäftigten, je Beschäftigtenstunde, je Arbeiter und je Arbeiterstunde (Arbeitsproduktivität) zeigen die Entwicklung der Produktion (gemessen am Index der Nettoproduktion) im Verhältnis zum personellen Aufwand.

Lohnkosten (Meßzahlen der Löhne und Gehälter je Beschäftigten, je Beschäftigtenstunde, je Produkteinheit, je Umsatzeinheit): Entwicklung der Löhne und Gehälter (in Form von Meßzahlen) im Verhältnis zum personellen Aufwand (Meßzahl der Beschäftigten und der Beschäftigtenstunden), bzw. im Verhältnis zum Nettoproduktionsindex und zur Umsatzmeßzahl.

Index des Auftragseingangs im Verarbeitenden Gewerbe und im Bauhauptgewerbe: Wertindex in jeweiligen Preisen, Volumenindex in Preisen des Basisjahres (Verarbeitendes Gewerbe Basis 1976 = 100, Bauhauptgewerbe Basis 1976 = 100); der Gewichtung werden die Auftragseingangsanteile im Basisjahr zugrunde gelegt. Als Auftragseingang gilt der Wert der in einem Berichtsmonat von anderen Firmen und sonstigen Kunden akzeptierten Bestellungen (ohne Umsatz-(Mehrwert-)steuer).

Umsätze im Verarbeitenden Gewerbe und im Bauhauptgewerbe: Wertindizes in jeweiligen Preisen, Volumenindizes in Preisen von 1976 (jeweils Basis 1976 = 100); der Gewichtung werden die Umsatzanteile im Basisjahr zugrunde gelegt.

Umsatz im Verarbeitenden Gewerbe: Erlöse aus dem Verkauf eigener Erzeugnisse und Leistungen; sie resultieren aus den Rechnungsendwerten einschl. Verbrauchsteuern und Kosten für Fracht, Verpackung, Porto und Spesen (ohne Umsatz-(Mehrwert-)steuer).

Umsatz des Bauhauptgewerbes: Als steuerbarer baugewerblicher Umsatz gelten die dem Finanzamt für die Umsatzsteuer zu meldenden steuerbaren Beträge für Bauleistungen im Bundesgebiet einschl. Berlin (West).

Bautätigkeit: Erfassung der genehmigten Hochbauten anhand der erteilten Baugenehmigungen; Erfassung der fertiggestellten Hochbauten aufgrund der Feststellungen der Bauaufsichtsbehörden. Der Bauvorrat ist die behelfsmäßige Fortschreibung des Bauüberhangs am Jahresende mit Hilfe der genehmigten und fertiggestellten Bauvorhaben.

Umsätze des Großhandels (in jeweiligen Preisen): Wert aller Lieferungen und Leistungen des Unternehmens einschl. Provisionen, jedoch ohne den Gesamtwert der vermittelten Waren (ohne Umsatz-(Mehrwert-)steuer).

Rabatte, Boni, Skonti u.ä. sind abgesetzt.

Umsätze des Einzelhandels (in jeweiligen Preisen): Wert aller Lieferungen und Leistungen des Unternehmens einschl. Eigenverbrauch (einschl. Umsatz-(Mehrwert-)steuer).

Der Außenhandel (Spezialhandel) umfaßt

die unmittelbare Einfuhr von Waren und die Einfuhr von ausländischen Waren aus Lager (Freihafenlager und Zollager - ab 1974 einschl. offene Zollager -) in den freien Verkehr, zur zollamtlich bewilligten aktiven Veredelung (Eigenveredelung und Lohnveredelung) und nach zollamtlich bewilligter passiver Veredelung;

die Ausfuhr von Waren aus dem freien Verkehr, nach zollamtlich bewilligter aktiver Veredelung (Eigenveredelung und Lohnveredelung) und zur zollamtlich bewilligten passiven Veredelung.

Die tatsächlichen Werte stellen den Grenzübergangswert, d.h. den Wert frei Grenze des Erhebungsgebietes dar (in der Einfuhr ohne die deutschen Eingangsabgaben).

Das Volumen ist ein nachträglich berechneter Wert, der sich ergeben hätte, wenn die Durchschnittswerte (Preise) des Jahres 1976 in den nachgewiesenen Berichtszeiten unverändert geblieben wären.

Den Ländergruppierungen liegen Angaben nach Herstellungs- und Verbrauchsländern zugrunde. Die Zuordnung der Länder zu den einzelnen Gruppen ist aus der Fachserie 7 Außenhandel, Reihe 1 ersichtlich.

Der Güterverkehr enthält alle im gewerblichen Verkehr und Werkverkehr (Eisenbahnen: Dienstgutverkehr) beförderten Güter. Die tonnenkilo-

metrische Leistung (tkm) errechnet sich als Produkt aus Gewicht der Ladung und der im Bundesgebiet zurückgelegten Entfernung.

Index der Aktienkurse

Gesamtindex wird aus den Kursnotierungen von rd. 280 ausgewählten Gesellschaften mit dem Sitz im Bundesgebiet berechnet. In die Teilindizes waren am Basisstichtag einbezogen: Energiwirtschaft, Montanindustrie 42, Industrie 192 und Bauindustrie 11 Aktiengesellschaften. Die Gewichtung erfolgte mit dem börsenzugelassenen Stammkapital am Basisstichtag - 29.12. 1972 -.

Preisindizes

Erzeugerpreise (gewerbliche und landwirtschaftliche Produkte): Überwiegend Preise der ersten Vermarktungsstufe (Frachtlagen gemäß jeweiligem

Handelsbrauch) von Erzeugerfirmen, Marktverwaltungen, Preisnotierungskommissionen usw.

Gewichtung: Umsatzwerte des Produzierenden Gewerbes 1976 bzw. Verkaufserlöse der Landwirtschaft 1976.

Einfuhr-, Ausfuhrpreise: Preise frei Grenze im Zeitpunkt des Geschäftsabschlusses, nicht im Zeitpunkt des Grenzüberganges; erfragt bei Importeuren bzw. Exporteuren.

Gewichtung: Einfuhr- bzw. Ausfuhrwerte 1976.

Lebenshaltungspreise, Einzelhandelsverkaufspreise: Außer Einzelhandelspreisen auch Preise für Waren und Leistungen des Handwerks, Gastgewerbepreise, Wohnungsmieten, Tarife und Gebühren, Eintrittspreise für öffentliche Veranstaltungen, Preise für Pauschalreisen, Versicherungsprämien usw.

Gewichtung: Ausgaben für die Lebenshaltung 1976 bzw. Umsatzstruktur des Einzelhandels 1970.

Tabellen

1 BESCHAEFTIGUNG UND ARBEITSMARKT

1.1 GESAMTZAHLEN (1 000)

JAHR	MONAT	ORIGINALWERT			SAISONBEREINIGTER WERT		SAISON- UND ARBEITSTÄGLICH BEREINIGTER WERT		GLATTE KOMPONENTE
		1 000	VERÄNDERUNG VORJAHR	IN 0/0 GEGEN VORMONAT	1 000	VERÄNDERUNG IN 0/0 GEGEN VORMONAT	1 000	VERÄNDERUNG IN 0/0 GEGEN VORMONAT	
ARBEITSLOSE INSGESAMT									
1980	NOV	968	+21,2	+ 9,0	998	+ 4,0	X	X	997
	DEZ	1118	+29,0	+15,5	1055	+ 5,7	X	X	1027
1981	JAN	1309	+26,2	+17,1	1076	+ 2,0	X	X	(1059)
	FEB	1300	+30,9	- 0,7	1105	+ 2,7	X	X	(1093)
	MAR	1210	+38,1	- 6,9	1154	+ 4,4	X	X	(1129)
	APR	1146	+38,9	- 5,3	1168	+ 1,2	X	X	(1170)
	MAI	1110	+44,7	- 3,1	1210	+ 3,6	X	X	(1213)
	JUN	1126	+44,2	+ 1,4	1234	+ 2,0	X	X	(1254)
	JUL	1246	+46,1	+10,7	1293	+ 4,8	X	X	(1298)
	AUG	1289	+49,0	+ 3,5	1338	+ 3,5	X	X	(1343)
	SEP	1256	+52,6	- 2,6	1372	+ 2,5	X	X	(1390)
	OKT	1366	+53,8	+ 8,8	1442	+ 5,1	X	X	(1440)
	NOV	1490	+53,9	+ 9,1	1514	+ 5,0	X	X	(1488)
	ARBEITSLOSE, MAENNLICH								
1980	NOV	457	+26,9	+14,3	493	+ 5,1	X	X	493
	DEZ	583	+39,5	+27,6	536	+ 8,7	X	X	509
1981	JAN	729	+30,9	+25,0	539	+ 0,6	X	X	(528)
	FEB	724	+37,4	- 0,7	556	+ 3,2	X	X	(548)
	MAR	643	+48,2	-11,2	589	+ 5,9	X	X	(569)
	APR	573	+47,3	-10,9	589	+ 0,0	X	X	(593)
	MAI	542	+53,5	- 5,4	610	+ 3,6	X	X	(617)
	JUN	546	+53,4	+ 0,7	623	+ 2,1	X	X	(641)
	JUL	605	+56,7	+10,8	657	+ 5,5	X	X	(666)
	AUG	627	+60,8	+ 3,6	682	+ 3,8	X	X	(691)
	SEP	616	+67,4	- 1,8	706	+ 3,5	X	X	(717)
	OKT	679	+69,8	+10,2	748	+ 5,9	X	X	(745)
	NOV	773	+69,1	+13,8	801	+ 7,1	X	X	(771)
	ARBEITSLOSE, WEIBLICH								
1980	NOV	510	+16,2	+ 4,5	504	+ 2,6	X	X	505
	DEZ	535	+19,2	+ 4,9	519	+ 3,0	X	X	518
1981	JAN	579	+20,9	+ 8,2	537	+ 3,5	X	X	(531)
	FEB	576	+23,6	- 0,5	549	+ 2,2	X	X	(545)
	MAR	567	+28,3	- 1,6	565	+ 2,9	X	X	(560)
	APR	574	+31,7	+ 1,2	580	+ 2,7	X	X	(577)
	MAI	568	+37,2	- 1,0	600	+ 3,4	X	X	(595)
	JUN	580	+36,2	+ 2,1	610	+ 1,7	X	X	(613)
	JUL	641	+37,3	+10,5	636	+ 4,3	X	X	(632)
	AUG	661	+39,2	+ 3,1	655	+ 3,0	X	X	(652)
	SEP	640	+40,7	- 3,2	667	+ 1,8	X	X	(675)
	OKT	687	+40,8	+ 7,3	694	+ 4,0	X	X	(695)
	NOV	717	+40,6	+ 4,4	714	+ 2,9	X	X	(716)
	OFFENE STELLEN INSGESAMT								
1980	NOV	246	-13,7	-10,5	281	- 2,4	X	X	280
	DEZ	226	-15,7	- 8,1	276	- 1,8	X	X	270
1981	JAN	228	-19,1	+ 0,9	266	- 3,6	X	X	(261)
	FEB	239	-23,6	+ 4,8	252	- 5,3	X	X	(252)
	MAR	247	-26,7	+ 3,3	235	- 6,7	X	X	(242)
	APR	242	-30,1	- 2,0	223	- 5,1	X	X	(231)
	MAI	242	-29,7	+ 0,0	214	- 4,0	X	X	(220)
	JUN	236	-33,1	- 2,5	196	- 8,4	X	X	(209)
	JUL	219	-34,6	- 7,2	190	- 3,1	X	X	(198)
	AUG	206	-36,4	- 5,9	184	- 3,2	X	X	(187)
	SEP	176	-41,1	-14,6	175	- 4,9	X	X	(176)
	OKT	155	-43,6	-11,9	169	- 3,4	X	X	(163)
	NOV	132	-46,3	-14,8	168	- 0,6	X	X	(152)
	KURZARBEITER INSGESAMT								
1980	NOV	263,9	+298,0	+40,0	256,3	+19,5	X	X	231,1
	DEZ	357,0	+344,6	+35,3	323,9	+26,4	X	X	246,0
1981	JAN	401,5	+309,3	+12,5	343,3	+ 6,0	X	X	(262,7)
	FEB	373,8	+267,9	- 6,9	312,2	- 9,1	X	X	(278,8)
	MAR	405,1	+333,3	+ 8,4	339,8	+ 8,8	X	X	(294,2)
	APR	359,7	+288,9	-11,2	335,3	- 1,3	X	X	(314,2)
	MAI	340,4	+270,4	- 5,4	344,0	+ 2,6	X	X	(333,9)
	JUN	316,9	+266,8	- 6,9	346,5	+ 0,7	X	X	(344,0)
	JUL	221,4	+160,2	-30,1	300,6	-13,2	X	X	(351,5)
	AUG	166,9	+290,9	-24,6	288,2	- 4,1	X	X	(356,0)
	SEP	266,0	+94,8	+60,6	326,9	+13,4	X	X	(357,2)
	OKT	367,0	+94,7	+36,9	376,1	+15,1	X	X	(361,5)
	NOV	436,1	+65,3	+18,8	410,0	+ 9,0	X	X	(348,7)
	KURZARBEITER, MAENNLICH								
1980	SEP	100,0	+346,4	+257,1	139,2	+67,5	X	X	138,7
	OKT	131,9	+237,3	+31,9	153,2	+10,1	X	X	153,1
	NOV	185,5	+347,0	+40,6	180,8	+18,0	X	X	(164,3)
	DEZ	260,5	+368,5	+40,4	235,3	+30,1	X	X	(175,0)
1981	JAN	299,2	+295,8	+14,9	249,8	+ 6,2	X	X	(185,1)
	FEB	266,6	+248,5	-10,9	222,6	-10,9	X	X	(196,4)
	MAR	285,4	+313,6	+ 7,1	244,6	+ 9,9	X	X	(205,8)
	APR	237,6	+269,8	-16,7	231,7	- 5,3	X	X	(212,7)
	MAI	224,1	+258,0	- 5,8	236,0	+ 1,9	X	X	(218,2)
	JUN	207,3	+234,9	- 7,5	232,8	- 1,4	X	X	(222,0)
	JUL	145,2	+131,9	-30,0	197,2	-15,3	X	X	(224,0)
	AUG	114,7	+309,6	-21,0	187,4	- 5,0	X	X	(225,0)
	SEP	180,0	+80,0	+56,9	197,9	+ 5,6	X	X	(221,8)

1 BESCHAEFFTIGUNG UND ARBEITSMARKT

1.2 BESCHAEFFTIGTE IM BERGBAU UND VERARBEITENDEN GEWERBE UND IM BAUHAUPTGEWERBE (1976 = 100)

JAHR	MONAT	ORIGINALWERT			SAISONBEREINIGTER WERT		SAISON- UND ARBEITSTÄGLICH BEREINIGTER WERT		GLATTE KOMPONENTE	
		1976=100	VERÄNDERUNG VORJAHR	IN 0/0 GEGEN VORMONAT	1976=100	VERÄNDERUNG IN 0/0 GEGEN VORMONAT	1976=100	VERÄNDERUNG IN 0/0 GEGEN VORMONAT		
BERGBAU UND VERARBEITENDES GEWERBE										
1980	SEP	100,2	+ 0,4	+ 0,3	99,4	+ 0,0	X	X	99,4	
	OKT	99,8	- 0,1	- 0,4	99,1	- 0,3	X	X	99,2	
	NOV	99,5	- 0,4	- 0,3	98,9	- 0,2	X	X	99,0	
	DEZ	98,7	- 0,6	- 0,8	98,8	- 0,1	X	X	98,8	
1981	JAN	98,1	- 1,0	- 0,6	98,6	- 0,2	X	X	98,6	
	FEB	97,9	- 1,5	- 0,2	98,3	- 0,3	X	X	98,3	
	MAR	97,8	- 1,7	- 0,1	98,1	- 0,2	X	X	(98,1)	
	APR	97,5	- 1,9	- 0,3	97,9	- 0,2	X	X	(97,8)	
	MAI	97,2	- 2,1	- 0,3	97,7	- 0,2	X	X	(97,6)	
	JUN	97,1	- 2,3	- 0,1	97,5	- 0,2	X	X	(97,4)	
	JUL	97,3	- 2,4	+ 0,2	97,3	- 0,2	X	X	(97,2)	
	AUG	97,4	- 2,5	+ 0,1	97,0	- 0,3	X	X	(97,0)	
	SEP	97,6	- 2,6	+ 0,2	96,8	- 0,2	X	X	(96,8)	
	VERARBEITENDES GEWERBE									
	1980	SEP	100,4	+ 0,3	+ 0,3	99,5	- 0,1	X	X	99,6
		OKT	100,0	- 0,1	- 0,4	99,3	- 0,2	X	X	99,4
NOV		99,6	- 0,5	- 0,4	99,0	- 0,3	X	X	99,2	
DEZ		98,9	- 0,7	- 0,7	98,9	- 0,1	X	X	98,9	
1981	JAN	98,3	- 1,1	- 0,6	98,7	- 0,2	X	X	98,7	
	FEB	98,0	- 1,6	- 0,3	98,4	- 0,3	X	X	98,5	
	MAR	97,9	- 1,8	- 0,1	98,2	- 0,2	X	X	(98,2)	
	APR	97,5	- 2,1	- 0,4	98,0	- 0,2	X	X	(97,9)	
	MAI	97,3	- 2,2	- 0,2	97,8	- 0,2	X	X	(97,7)	
	JUN	97,2	- 2,4	- 0,1	97,6	- 0,2	X	X	(97,5)	
	JUL	97,4	- 2,6	+ 0,2	97,4	- 0,2	X	X	(97,3)	
	AUG	97,5	- 2,6	+ 0,1	97,0	- 0,4	X	X	(97,0)	
	SEP	97,6	- 2,8	+ 0,1	96,8	- 0,2	X	X	(96,7)	
	GRUNDSTOFF- UND PRODUKTIONSGÜTERGEWERBE									
	1980	SEP	96,8	+ 0,4	+ 0,1	95,9	- 0,1	X	X	95,9
		OKT	96,3	+ 0,1	- 0,5	95,7	- 0,2	X	X	95,7
NOV		95,9	- 0,4	- 0,4	95,4	- 0,3	X	X	95,4	
DEZ		95,0	- 0,7	- 0,9	95,1	- 0,3	X	X	95,1	
1981	JAN	93,8	- 1,8	- 1,3	94,4	- 0,7	X	X	94,9	
	FEB	93,6	- 2,3	- 0,2	94,6	+ 0,2	X	X	94,6	
	MAR	93,8	- 2,5	+ 0,2	94,2	- 0,4	X	X	(94,3)	
	APR	93,8	- 2,4	+ 0,0	94,2	+ 0,0	X	X	(94,0)	
	MAI	93,7	- 2,5	- 0,1	94,0	- 0,2	X	X	(93,7)	
	JUN	93,6	- 2,7	- 0,1	93,7	- 0,3	X	X	(93,6)	
	JUL	93,8	- 2,9	+ 0,2	93,5	- 0,2	X	X	(93,4)	
	AUG	93,9	- 2,9	+ 0,1	93,2	- 0,3	X	X	(93,2)	
	SEP	93,9	- 3,0	+ 0,0	93,1	- 0,1	X	X	(93,0)	
	INVESTITIONSGÜTER PRODUZIERENDES GEWERBE									
	1980	SEP	103,0	+ 1,0	+ 0,4	102,3	+ 0,0	X	X	(102,3)
		OKT	102,6	+ 0,4	- 0,4	102,1	- 0,2	X	X	(102,2)
NOV		102,3	+ 0,0	- 0,3	101,9	- 0,2	X	X	(102,0)	
DEZ		101,7	- 0,3	- 0,6	101,7	- 0,2	X	X	(101,8)	
1981	JAN	101,5	- 0,4	- 0,2	101,7	+ 0,0	X	X	(101,6)	
	FEB	101,2	- 0,9	- 0,3	101,4	- 0,3	X	X	(101,4)	
	MAR	101,1	- 1,2	- 0,1	101,2	- 0,2	X	X	(101,2)	
	APR	100,7	- 1,4	- 0,4	101,1	- 0,1	X	X	(101,0)	
	MAI	100,4	- 1,6	- 0,3	100,9	- 0,2	X	X	(100,8)	
	JUN	100,4	- 1,7	+ 0,0	100,8	- 0,1	X	X	(100,7)	
	JUL	100,6	- 1,9	+ 0,2	100,7	- 0,1	X	X	(100,6)	
	AUG	100,8	- 1,8	+ 0,2	100,6	- 0,1	X	X	(100,5)	
	SEP	101,1	- 1,8	+ 0,3	100,4	- 0,2	X	X	(100,4)	
	VERBRAUCHSGÜTER PRODUZIERENDES GEWERBE									
	1980	SEP	98,9	- 1,0	+ 0,3	98,1	- 0,2	X	X	(98,1)
		OKT	98,5	- 1,4	- 0,4	97,8	- 0,3	X	X	(97,8)
NOV		97,9	- 2,0	- 0,6	97,4	- 0,4	X	X	(97,4)	
DEZ		97,1	- 2,1	- 0,8	97,1	- 0,3	X	X	(97,1)	
1981	JAN	96,3	- 2,6	- 0,8	96,5	- 0,6	X	X	(96,6)	
	FEB	95,8	- 3,2	- 0,5	96,0	- 0,5	X	X	(96,2)	
	MAR	95,5	- 3,5	- 0,3	95,6	- 0,4	X	X	(95,8)	
	APR	95,0	- 3,8	- 0,5	95,3	- 0,3	X	X	(95,3)	
	MAI	94,4	- 4,2	- 0,6	94,8	- 0,5	X	X	(94,8)	
	JUN	94,0	- 4,4	- 0,4	94,5	- 0,3	X	X	(94,3)	
	JUL	93,8	- 4,7	- 0,2	94,1	- 0,4	X	X	(93,9)	
	AUG	93,6	- 5,1	- 0,2	93,4	- 0,7	X	X	(93,4)	
	SEP	93,6	- 5,4	+ 0,0	92,9	- 0,5	X	X	(92,7)	
	NAHRUNGS- UND GENUSSMITTELGEWERBE									
	1980	SEP	97,6	- 0,1	+ 0,3	95,7	+ 0,0	X	X	96,0
		OKT	97,5	- 0,1	- 0,1	95,7	+ 0,0	X	X	96,0
NOV		96,9	+ 0,0	- 0,6	95,8	+ 0,1	X	X	(96,0)	
DEZ		95,5	+ 0,3	- 1,4	95,9	+ 0,1	X	X	(96,0)	
1981	JAN	95,0	+ 0,1	- 0,5	96,1	+ 0,2	X	X	(95,9)	
	FEB	94,9	+ 0,1	- 0,1	96,0	- 0,1	X	X	(95,9)	
	MAR	94,8	- 0,1	- 0,1	95,9	- 0,1	X	X	(95,8)	
	APR	94,4	- 0,2	- 0,4	95,8	- 0,1	X	X	(95,7)	
	MAI	94,3	- 0,4	- 0,1	95,6	- 0,2	X	X	(95,6)	
	JUN	95,1	- 0,3	+ 0,8	95,6	+ 0,0	X	X	(95,6)	
	JUL	96,1	- 0,5	+ 1,1	95,5	- 0,1	X	X	(95,5)	
	AUG	96,8	- 0,5	+ 0,7	95,4	- 0,1	X	X	(95,5)	
	SEP	97,2	- 0,4	+ 0,4	95,2	- 0,2	X	X	(95,4)	

1 BESCHAEFTIGUNG UND ARBEITSMARKT

1.2 BESCHAEFTIGTE IM BERGBAU UND VERARBEITENDEN GEWERBE UND IM BAUHAUPTGEWERBE (1976 = 100)

JAHR	MONAT	ORIGINALWERT			SAISONBEREINIGTER WERT		SAISON- UND ARBEITSTÄGLICH BEREINIGTER WERT		GLATTE KOMPONENTE
		1976=100	VERÄNDERUNG IN O/O GEGEN VORJAHR VORMONAT		1976=100	VERÄNDERUNG IN O/O GEGEN VORMONAT	1976=100	VERÄNDERUNG IN O/O GEGEN VORMONAT	1976=100
BAUHAUPTGEWERBE (EINSCHL. FERTIGTEILBAU)									
1980	SEP	105,8	+ 1,1	+ 0,4	103,3	+ 0,2	X	X	103,1
	OKT	104,6	+ 0,2	- 1,1	102,9	- 0,4	X	X	102,7
	NOV	103,5	+ 0,2	- 1,1	102,8	- 0,1	X	X	(102,5)
	DEZ	101,7	- 0,6	- 1,7	102,4	- 0,4	X	X	(102,2)
1981	JAN	97,6	- 1,3	- 4,0	102,1	- 0,3	X	X	(101,8)
	FEB	96,1	- 2,8	- 1,5	101,2	- 0,9	X	X	(101,4)
	MAR	98,8	- 4,3	+ 2,8	99,6	- 1,6	X	X	(100,9)
	APR	100,0	- 3,9	+ 1,2	99,6	+ 0,0	X	X	(100,3)
	MAI	100,0	- 4,1	+ 0,0	99,3	- 0,3	X	X	(99,8)
	JUN	100,6	- 4,0	+ 0,6	99,2	- 0,1	X	X	(99,2)
	JUL	100,0	- 4,4	- 0,6	98,8	- 0,4	X	X	(98,6)
	AUG	100,6	- 4,6	+ 0,6	98,4	- 0,4	X	X	(98,0)
	SEP	100,5	- 5,0	- 0,1	97,9	- 0,5	X	X	(97,3)

2 PRODUKTION IM PRODUZIERENDEN GEWERBE
2.1 INDEX DER NETTOPRODUKTION (1976 = 100)

JAHR	MONAT	ORIGINALWERT			SAISONBEREINIGTER WERT		SAISON- UND ARBEITSTÄGLICH BEREINIGTER WERT		GLATTE KOMPONENTE
		1976=100	VERÄNDERUNG IN O/O GEGEN VORJAHR VORMONAT		1976=100	VERÄNDERUNG IN O/O GEGEN VORMONAT	1976=100	VERÄNDERUNG IN O/O GEGEN VORMONAT	
PRODUZIERENDES GEWERBE INSGESAMT									
1980	OKT	121,9	- 2,6	+ 6,5	108,4	- 1,3	107,0	- 0,7	108,3
	NOV	110,3	- 7,8	- 9,5	103,7	- 4,3	104,5	- 2,3	107,8
	DEZ	102,7	- 2,0	- 6,9	107,8	+ 4,0	108,7	+ 4,0	107,6
1981	JAN	96,4	- 8,9	- 6,1	104,3	- 3,2	105,2	- 3,2	106,9
	FEB	103,0	- 5,6	+ 6,8	108,3	+ 3,8	108,3	+ 2,9	106,6
	MAR	113,8	- 2,6	+10,5	107,5	- 0,7	106,6	- 1,6	106,3
	APR	109,0	- 3,2	- 4,2	108,4	+ 0,8	107,9	+ 1,2	106,3
	MAI	106,1	- 1,6	- 2,7	105,5	- 2,7	107,4	- 0,5	105,9
	JUN	105,0	- 2,9	- 1,0	105,6	+ 0,1	106,4	- 0,9	(106,1)
	JUL	105,1	- 1,2	+ 0,0	107,8	+ 2,1	106,0	- 0,4	(106,5)
	AUG	93,7	- 0,2	-10,8	105,5	- 2,1	107,2	+ 1,1	(107,1)
	SEP	115,6	+ 1,0	+23,4	110,2	+ 4,5	108,5	+ 1,2	(107,8)
	OKT	118,5	- 2,8	+ 2,5	105,6	- 4,2	104,9	- 3,3	(108,6)
PRODUZIERENDES GEWERBE OHNE BAUGEWERBE									
1980	OKT	120,1	- 2,2	+ 6,6	108,3	- 1,3	106,9	- 0,7	108,2
	NOV	110,1	- 7,0	- 8,3	104,0	- 4,0	104,8	- 2,0	107,7
	DEZ	105,3	- 0,3	- 4,4	108,4	+ 4,2	109,0	+ 4,0	107,5
1981	JAN	100,1	- 7,6	- 4,9	104,3	- 3,8	105,2	- 3,5	107,0
	FEB	106,1	- 4,2	+ 6,0	108,5	+ 4,0	108,5	+ 3,1	106,7
	MAR	115,3	- 1,1	+ 8,7	107,9	- 0,6	106,8	- 1,6	106,5
	APR	108,3	- 3,0	- 6,1	108,0	+ 0,1	107,6	+ 0,7	106,6
	MAI	104,7	- 1,4	- 3,3	105,3	- 2,5	107,2	- 0,4	106,2
	JUN	104,3	- 2,2	- 0,4	106,0	+ 0,7	106,7	- 0,5	(106,4)
	JUL	103,5	- 1,1	- 0,8	107,8	+ 1,7	106,1	- 0,6	(106,8)
	AUG	92,4	+ 0,3	-10,7	105,8	- 1,9	107,5	+ 1,3	(107,2)
	SEP	113,9	+ 1,1	+23,3	110,2	+ 4,2	108,5	+ 0,9	(107,8)
	OKT	117,3	- 2,3	+ 3,0	105,9	- 3,9	105,3	- 2,9	(108,5)
BERGBAU UND VERARBEITENDES GEWERBE									
1980	OKT	120,2	- 2,5	+ 5,8	107,8	- 1,6	106,4	- 1,0	107,9
	NOV	109,2	- 7,5	- 9,2	103,3	- 4,2	104,2	- 2,1	107,4
	DEZ	103,7	- 0,8	- 5,0	107,9	+ 4,5	108,7	+ 4,3	107,2
1981	JAN	97,6	- 8,3	- 5,9	103,7	- 3,9	104,7	- 3,7	106,6
	FEB	104,7	- 4,8	+ 7,3	107,9	+ 4,1	107,9	+ 3,1	106,3
	MAR	114,5	- 1,3	+ 9,4	107,4	- 0,5	106,3	- 1,5	106,1
	APR	108,4	- 3,0	- 5,3	107,9	+ 0,5	107,5	+ 1,1	106,1
	MAI	104,7	- 1,5	- 3,4	104,9	- 2,8	106,9	- 0,6	105,8
	JUN	104,9	- 2,2	+ 0,2	105,5	+ 0,6	106,1	- 0,7	(106,0)
	JUL	103,9	- 1,4	- 1,0	107,4	+ 1,8	105,6	- 0,5	(106,3)
	AUG	92,3	+ 0,0	-11,2	105,3	- 2,0	107,1	+ 1,4	(106,8)
	SEP	114,7	+ 1,0	+24,3	110,0	+ 4,5	108,2	+ 1,0	(107,4)
	OKT	117,3	- 2,4	+ 2,3	105,4	- 4,2	104,7	- 3,2	(108,2)
BERGBAU									
1980	OKT	103,2	- 0,6	+ 7,9	96,6	- 2,0	94,8	- 2,9	96,2
	NOV	94,2	- 3,7	- 8,7	93,7	- 3,0	94,9	+ 0,1	96,5
	DEZ	94,7	+10,0	+ 0,5	100,1	+ 6,8	99,5	+ 4,8	(96,6)
1981	JAN	104,4	- 2,0	+10,2	94,9	- 5,2	95,4	- 4,1	(96,7)
	FEB	97,6	- 3,6	- 6,5	95,0	+ 0,1	95,0	- 0,4	(96,7)
	MAR	105,2	+ 1,2	+ 7,8	96,2	+ 1,3	96,0	+ 1,1	(96,8)
	APR	94,0	- 4,2	-10,6	95,7	- 0,5	96,3	+ 0,3	(96,9)
	MAI	91,8	- 1,6	- 2,3	93,5	- 2,3	95,7	- 0,6	(97,0)
	JUN	90,5	+ 2,3	- 1,4	98,4	+ 5,2	99,1	+ 3,6	(97,2)
	JUL	97,3	+ 1,5	+ 7,5	99,2	+ 0,8	96,8	- 2,3	(97,3)
	AUG	91,3	+ 1,2	- 6,2	95,2	- 4,0	97,9	+ 1,1	(97,5)
	SEP	97,7	+ 2,2	+ 7,0	100,2	+ 5,3	98,4	+ 0,5	(97,7)
	OKT	104,2	+ 1,0	+ 6,7	97,8	- 2,4	97,9	- 0,5	(97,9)
ELEKTRIZITÄTS- UND GASVERSORGUNG									
1980	OKT	118,3	+ 2,9	+18,4	115,2	+ 4,1	113,9	+ 3,1	112,4
	NOV	124,8	+ 1,4	+ 5,5	114,4	- 0,7	115,1	+ 1,1	(112,4)
	DEZ	130,2	+ 7,0	+ 4,3	115,8	+ 1,2	114,6	- 0,4	(112,4)
1981	JAN	135,1	- 1,2	+ 3,8	110,2	- 4,8	110,5	- 3,6	(112,7)
	FEB	125,2	+ 3,8	- 7,3	115,7	+ 5,0	115,7	+ 4,7	(112,7)
	MAR	126,6	+ 0,4	+ 1,1	113,1	- 2,2	113,2	- 2,2	(113,1)
	APR	107,4	- 4,4	-15,2	110,2	- 2,6	110,5	- 2,4	(113,1)
	MAI	103,6	- 0,5	- 3,5	111,7	+ 1,4	112,8	+ 2,1	(113,0)
	JUN	95,5	- 0,2	- 7,8	113,7	+ 1,8	114,7	+ 1,7	(113,3)
	JUL	97,9	+ 2,3	+ 2,5	113,9	+ 0,2	112,7	- 1,7	(113,3)
	AUG	92,7	+ 3,6	- 5,3	112,1	- 1,6	113,0	+ 0,3	(113,4)
	SEP	102,8	+ 2,9	+10,9	113,5	+ 1,2	112,4	- 0,5	(113,4)
	OKT	118,5	+ 0,2	+15,3	114,8	+ 1,1	115,2	+ 2,5	(113,3)
VERARBEITENDES GEWERBE									
1980	OKT	120,8	- 2,5	+ 5,9	108,1	- 1,9	106,9	- 0,9	107,6
	NOV	109,6	- 7,7	- 9,3	103,7	- 4,1	104,5	- 2,2	(107,3)
	DEZ	103,9	- 1,1	- 5,2	108,2	+ 4,3	108,9	+ 4,2	(107,0)
1981	JAN	97,4	- 8,5	- 6,3	104,2	- 3,7	105,3	- 3,3	(106,8)
	FEB	105,0	- 4,8	+ 7,8	108,1	+ 3,7	108,1	+ 2,7	(106,4)
	MAR	114,8	- 1,4	+ 9,3	107,5	- 0,6	106,3	- 1,7	(106,0)
	APR	108,8	- 2,9	- 5,2	107,7	+ 0,2	107,2	+ 0,8	(105,7)
	MAI	105,1	- 1,5	- 3,4	105,0	- 2,5	106,9	- 0,3	(105,8)
	JUN	105,3	- 2,4	+ 0,2	106,0	+ 1,0	106,5	- 0,4	(106,3)
	JUL	104,1	- 1,4	- 1,1	107,7	+ 1,6	106,3	- 0,2	(106,6)
	AUG	92,4	+ 0,0	-11,2	106,3	- 1,3	107,8	+ 1,4	(107,1)
	SEP	115,2	+ 1,0	+24,7	110,4	+ 3,9	108,6	+ 0,7	(107,8)
	OKT	117,7	- 2,6	+ 2,2	105,5	- 4,4	105,0	- 3,3	(108,6)

2 PRODUKTION IM PRODUZIERENDEN GEWERBE
2.1 INDEX DER NETTOPRODUKTION (1976 = 100)

JAHR	MONAT	ORIGINALWERT			SAISONBEREINIGTER WERT		SAISON- UND ARBEITSTÄGLICH BEREINIGTER WERT		GLATTE KOMPONENTE
		1976=100	VERÄNDERUNG IN O/O GEGEN VORJAHR VORMONAT		1976=100	VERÄNDERUNG IN O/O GEGEN VORMONAT	1976=100	VERÄNDERUNG IN O/O GEGEN VORMONAT	
GRUNDSTOFF- UND PRODUKTIONSGÜTERGEWERBE									
1980	OKT	114,8	- 7,5	+ 5,1	105,1	- 1,2	103,7	- 1,0	104,0
	NOV	103,7	-11,3	- 9,7	101,8	- 3,1	102,3	- 1,4	103,5
	DEZ	90,2	-10,0	-13,0	104,2	+ 2,4	104,7	+ 2,3	103,4
1981	JAN	95,6	-11,4	+ 6,0	103,8	- 0,4	104,3	- 0,4	103,4
	FEB	100,9	- 9,0	+ 5,5	105,1	+ 1,3	105,1	+ 0,8	103,2
	MÄR	113,0	- 5,3	+12,0	105,0	- 0,1	104,5	- 0,6	103,7
	APR	106,8	- 6,0	- 5,5	104,1	- 0,9	104,5	+ 0,0	(103,6)
	MAI	105,6	- 5,0	- 1,1	102,9	- 1,2	104,2	- 0,3	(103,9)
	JUN	103,3	- 5,1	- 2,2	101,2	- 1,7	102,5	- 1,6	(105,0)
	JUL	105,3	- 1,3	+ 1,9	106,0	+ 4,7	104,7	+ 2,1	(106,2)
	AUG	98,3	+ 0,2	- 6,6	102,4	- 3,4	102,9	- 1,7	(106,3)
	SEP	109,2	+ 0,0	+11,1	106,0	+ 3,5	105,1	+ 2,1	(105,7)
	OKT	110,8	- 3,5	+ 1,5	100,7	- 5,0	99,7	- 5,1	(102,1)
INVESTITIONSGÜTER PRODUZIERENDES GEWERBE									
1980	OKT	124,6	+ 0,3	+ 4,8	112,1	- 1,1	110,6	- 0,1	111,5
	NOV	113,9	- 6,2	- 8,6	106,9	- 4,6	107,7	- 2,6	111,1
	DEZ	114,6	+ 1,3	+ 0,6	111,5	+ 4,3	112,7	+ 4,6	111,3
1981	JAN	97,6	- 8,1	-14,8	105,6	- 5,3	106,7	- 5,3	110,8
	FEB	110,1	- 2,7	+12,8	112,5	+ 6,5	112,5	+ 5,4	110,5
	MÄR	119,3	+ 0,6	+ 8,4	111,4	- 1,0	110,1	- 2,1	110,4
	APR	112,9	- 1,5	- 5,4	112,5	+ 1,0	111,6	+ 1,4	110,8
	MAI	109,1	+ 1,7	- 3,4	109,9	- 2,3	112,0	+ 0,4	110,5
	JUN	110,5	- 0,9	+ 1,3	109,9	+ 0,0	110,4	- 1,4	(110,7)
	JUL	104,9	- 2,1	- 5,1	111,0	+ 1,0	109,3	- 1,0	(111,0)
	AUG	89,2	+ 0,8	-15,0	109,8	- 1,1	111,8	+ 2,3	(111,4)
	SEP	122,3	+ 2,9	+37,1	115,9	+ 5,6	113,9	+ 1,9	(111,9)
	OKT	121,9	- 2,2	- 0,3	109,9	- 5,2	109,0	- 4,3	(113,0)
VERBRAUCHSGÜTER PRODUZIERENDES GEWERBE									
1980	OKT	120,7	- 3,7	+ 5,2	103,8	- 3,4	101,9	- 3,4	103,8
	NOV	107,0	- 8,5	-11,4	99,1	- 4,5	99,8	- 2,1	103,2
	DEZ	96,0	- 1,8	-10,3	103,4	+ 4,3	104,5	+ 4,7	102,8
1981	JAN	96,1	- 9,4	+ 0,1	99,4	- 3,9	100,4	- 3,9	101,7
	FEB	100,3	- 7,8	+ 4,4	102,4	+ 3,0	102,4	+ 2,0	101,5
	MÄR	109,4	- 5,2	+ 9,1	100,8	- 1,6	100,2	- 2,1	101,0
	APR	103,4	- 4,7	- 5,5	103,3	+ 2,5	102,5	+ 2,3	100,6
	MAI	96,2	- 4,8	- 7,0	98,7	- 4,5	101,0	- 1,5	99,8
	JUN	93,3	- 7,0	- 3,0	97,7	- 1,0	99,3	- 1,7	(99,6)
	JUL	95,9	- 2,6	+ 2,8	102,3	+ 4,7	100,0	+ 0,7	(99,4)
	AUG	82,9	- 4,5	-13,6	98,1	- 4,1	100,1	+ 0,1	(99,3)
	SEP	109,6	- 4,4	+32,2	101,1	+ 3,1	98,8	- 1,3	(99,3)
	OKT	113,4	- 6,0	+ 3,5	96,2	- 4,8	96,6	- 2,2	(99,6)
NAHRUNGS- UND GENUSSMITTELGEWERBE									
1980	OKT	120,1	- 0,2	+11,6	106,5	- 2,4	105,5	- 1,8	106,5
	NOV	110,9	- 3,9	- 7,7	102,8	- 3,5	104,1	- 1,3	(106,7)
	DEZ	106,9	+ 9,8	- 3,6	111,0	+ 8,0	109,8	+ 5,5	(106,9)
1981	JAN	102,4	- 1,6	- 4,2	105,7	- 4,8	106,8	- 2,7	(107,2)
	FEB	102,5	+ 1,2	+ 0,1	108,4	+ 2,6	108,4	+ 1,5	(107,4)
	MÄR	110,7	+ 6,6	+ 8,0	110,2	+ 1,7	108,9	+ 0,5	(107,4)
	APR	106,2	+ 0,9	- 4,1	108,4	- 1,6	108,5	- 0,4	(107,6)
	MAI	102,7	- 0,2	- 3,3	104,7	- 3,4	106,7	- 1,7	(107,9)
	JUN	107,7	+ 4,5	+ 4,9	109,4	+ 4,5	108,9	+ 2,1	(108,4)
	JUL	110,0	+ 2,1	+ 2,1	109,3	- 0,1	107,7	- 1,1	(108,7)
	AUG	102,9	+ 1,9	- 6,5	107,1	- 2,0	109,1	+ 1,3	(109,1)
	SEP	111,3	+ 3,4	+ 8,2	112,2	+ 4,8	110,2	+ 1,0	(109,6)
	OKT	123,3	+ 2,7	+10,8	109,7	- 2,2	110,3	+ 0,1	(110,0)
EISENSCHAFFENDE INDUSTRIE									
1980	OKT	110,2	- 7,5	+ 2,3	104,9	+ 1,7	103,1	+ 2,5	104,0
	NOV	101,2	- 8,1	- 8,2	104,4	- 0,5	104,7	+ 1,6	102,7
	DEZ	85,3	- 7,3	-15,7	100,6	- 3,6	103,1	- 1,5	102,1
1981	JAN	95,9	- 8,6	+12,4	105,9	+ 5,3	105,2	+ 2,0	102,7
	FEB	102,1	- 5,7	+ 6,5	103,1	- 2,6	103,1	- 2,0	101,9
	MÄR	112,7	- 5,0	+10,4	101,0	- 2,0	101,0	- 2,0	101,7
	APR	96,0	-12,6	-14,8	97,6	- 3,4	99,5	- 1,5	(101,2)
	MAI	103,9	- 6,1	+ 8,2	99,1	+ 1,5	101,0	+ 1,5	(100,8)
	JUN	104,1	- 2,4	+ 0,2	102,0	+ 2,9	103,1	+ 2,1	(101,2)
	JUL	105,7	+ 0,2	+ 1,5	105,9	+ 3,8	104,2	+ 1,1	(100,7)
	AUG	98,4	- 8,0	- 6,9	96,6	- 8,8	96,9	- 7,0	(101,0)
	SEP	108,7	+ 0,9	+10,5	103,4	+ 7,0	102,1	+ 5,4	(100,9)
	OKT	109,7	- 0,5	+ 0,9	104,7	+ 1,3	102,9	+ 0,8	(106,5)

2 PRODUKTION IN PRODUZIERENDEN GEWERBE
2.1 INDEX DER NETTOPRODUKTION (1976 = 100)

JAHR	MONAT	ORIGINALWERT			SAISONBEREINIGTER WERT		SAISON- UND ARBEITSTÄGLICH BEREINIGTER WERT		GLATTE KOMPONENTE
		1976=100	VERÄNDERUNG IN O/O GEGEN VORJAHR VORMONAT		1976=100	VERÄNDERUNG IN O/O GEGEN VORMONAT	1976=100	VERÄNDERUNG IN O/O GEGEN VORMONAT	
CHEMISCHE INDUSTRIE									
1980	OKT	107,0	- 8,8	+ 6,7	103,1	- 0,2	102,7	+ 0,5	103,8
	NOV	102,6	- 8,3	- 4,1	104,0	+ 0,9	104,5	+ 1,8	104,4
	DEZ	96,7	- 5,3	- 5,8	106,3	+ 2,2	106,3	+ 1,7	105,2
1981	JAN	105,0	- 5,2	+ 8,6	108,1	+ 1,7	108,7	+ 2,3	106,2
	FEB	112,0	- 3,8	+ 6,7	109,9	+ 1,7	109,9	+ 1,1	106,8
	MAR	123,6	+ 2,7	+10,4	112,8	+ 2,6	112,0	+ 1,9	107,7
	APR	114,3	- 0,5	- 7,5	108,4	- 3,9	108,7	- 2,9	(107,8)
	MAI	107,8	- 1,2	- 5,7	106,0	- 2,2	106,7	- 1,8	(107,7)
	JUN	107,3	+ 2,2	- 0,5	106,2	+ 0,2	106,0	- 0,7	(108,3)
	JUL	105,3	+ 4,4	- 1,9	107,4	+ 1,1	107,1	+ 1,0	(109,6)
	AUG	98,4	+ 5,1	- 6,6	105,0	- 2,2	105,4	- 1,6	(109,8)
	SEP	105,9	+ 5,6	+ 7,6	108,3	+ 3,1	107,7	+ 2,2	(109,2)
	OKT	110,3	+ 3,1	+ 4,2	105,9	- 2,2	106,0	- 1,6	(109,7)
MASCHINENBAU									
1980	OKT	113,4	+ 0,6	- 1,4	107,6	- 3,1	106,0	- 2,4	106,5
	NOV	106,2	- 6,3	- 6,3	102,2	- 5,0	103,1	- 2,7	106,7
	DEZ	129,7	- 0,3	+22,1	105,8	+ 3,5	108,4	+ 5,1	(106,6)
1981	JAN	89,7	- 4,7	-30,8	104,6	- 1,1	105,6	- 2,6	(106,5)
	FEB	96,8	- 6,1	+ 7,9	106,1	+ 1,4	106,1	+ 0,5	(106,5)
	MAR	109,5	- 1,0	+13,1	104,6	- 1,4	103,7	- 2,3	(106,2)
	APR	108,4	+ 2,5	- 1,0	109,8	+ 5,0	108,2	+ 4,3	(105,9)
	MAI	102,4	+ 1,4	- 5,5	104,9	- 4,5	106,8	- 1,3	(105,9)
	JUN	110,0	+ 0,6	+ 7,4	106,4	+ 1,4	106,6	- 0,2	(105,9)
	JUL	107,2	- 2,5	- 2,5	107,5	+ 1,0	105,4	- 1,1	(106,0)
	AUG	86,9	+ 1,2	-18,9	105,3	- 2,0	107,7	+ 2,2	(106,2)
	SEP	112,8	- 1,9	+29,8	109,0	+ 3,5	107,9	+ 0,2	(106,2)
	OKT	109,6	- 3,4	- 2,8	103,2	- 5,3	103,1	- 4,4	(106,7)
STRASSENFAHRZEUGBAU, REPARATUR VON KRAFTFAHRZEUGEN USW.									
1980	OKT	118,9	- 4,3	+ 6,4	106,4	- 0,9	104,5	+ 0,3	106,1
	NOV	105,9	-14,9	-10,9	99,6	- 6,4	100,4	- 3,9	105,5
	DEZ	89,9	- 5,5	-15,1	105,0	+ 5,4	106,8	+ 6,4	105,3
1981	JAN	100,8	-14,3	+12,1	97,7	- 7,0	98,7	- 7,6	105,0
	FEB	112,4	- 3,4	+11,5	108,4	+11,0	108,4	+ 9,8	105,1
	MAR	122,4	+ 2,3	+ 8,9	108,5	+ 0,1	107,2	- 1,1	105,6
	APR	112,5	- 4,5	- 8,1	107,4	- 1,0	106,0	- 1,1	106,7
	MAI	109,3	+ 0,4	- 2,8	105,2	- 2,0	107,3	+ 1,2	107,4
	JUN	107,0	- 2,1	- 2,1	106,0	+ 0,8	107,6	+ 0,3	(108,8)
	JUL	97,3	+ 1,1	- 9,1	111,0	+ 4,7	108,9	+ 1,2	(110,5)
	AUG	87,5	+10,3	-10,1	111,9	+ 0,8	114,3	+ 5,0	(112,5)
	SEP	121,7	+ 9,0	+39,1	117,8	+ 5,3	115,6	+ 1,1	(114,9)
	OKT	128,5	+ 8,1	+ 5,6	116,4	- 1,2	116,1	+ 0,4	(117,6)
ELEKTROTECHNIK, REPARATUR VON HAUSHALTSGERÄTEN									
1980	OKT	130,0	- 0,8	+10,2	112,1	+ 1,7	111,4	+ 2,4	110,1
	NOV	118,0	- 4,8	- 9,2	107,6	- 4,0	107,7	- 3,3	110,1
	DEZ	111,2	+ 3,8	- 5,8	113,0	+ 5,0	111,0	+ 3,1	110,9
1981	JAN	97,7	- 7,8	-12,1	105,7	- 6,5	106,4	- 4,1	110,4
	FEB	110,5	- 4,4	+13,1	111,6	+ 5,6	111,6	+ 4,9	109,7
	MAR	120,5	- 1,1	+ 9,0	112,9	+ 1,2	112,5	+ 0,8	110,6
	APR	112,5	- 3,4	- 6,6	112,9	+ 0,0	112,8	+ 0,3	(110,9)
	MAI	110,7	+ 3,1	- 1,6	112,3	- 0,5	113,7	+ 0,8	(111,1)
	JUN	108,1	- 2,9	- 2,3	110,2	- 1,9	111,5	- 1,9	(111,1)
	JUL	102,0	- 7,7	- 5,6	109,0	- 1,1	108,3	- 2,9	(110,8)
	AUG	86,3	+ 1,6	-15,4	108,2	- 0,7	108,5	+ 0,2	(109,7)
	SEP	121,5	+ 3,0	+40,8	113,1	+ 4,5	111,2	+ 2,5	(109,8)
	OKT	122,2	- 6,0	+ 0,6	104,6	- 7,5	104,8	- 5,8	(105,7)
HERSTELLUNG VON EISEN-,BLECH-UND METALLWAREN									
1980	OKT	130,8	+ 2,2	+ 9,2	117,1	- 1,4	114,4	- 1,6	115,1
	NOV	115,6	- 6,0	-11,6	109,5	- 6,5	111,4	- 2,6	114,2
	DEZ	106,9	+ 2,6	- 7,5	114,1	+ 4,2	116,7	+ 4,8	113,8
1981	JAN	106,5	- 9,3	- 0,4	109,6	- 3,9	110,6	- 5,2	112,9
	FEB	114,7	- 5,8	+ 7,7	113,9	+ 3,9	113,9	+ 3,0	112,9
	MAR	123,3	- 2,7	+ 7,5	112,1	- 1,6	111,2	- 2,4	112,0
	APR	114,3	- 6,8	- 7,3	112,2	+ 0,1	111,4	+ 0,2	111,6
	MAI	109,5	- 4,9	- 4,2	108,7	- 3,1	111,9	+ 0,4	110,8
	JUN	108,9	- 3,4	- 0,5	110,1	+ 1,3	110,4	- 1,3	(110,7)
	JUL	107,8	+ 3,3	- 1,0	115,4	+ 4,8	112,0	+ 1,4	(110,7)
	AUG	86,5	- 9,6	-19,8	104,5	- 9,4	108,2	- 3,4	(110,8)
	SEP	116,7	- 2,6	+34,9	114,3	+ 9,4	111,8	+ 3,3	(111,0)
	OKT	124,9	- 4,5	+ 7,0	110,1	- 3,7	110,2	- 1,4	(111,4)
TEXTILGEWERBE									
1980	OKT	109,6	- 7,1	+ 5,3	91,7	- 5,0	89,7	- 4,9	92,6
	NOV	95,6	-11,5	-12,8	87,0	- 5,1	88,0	- 1,9	91,7
	DEZ	79,0	- 3,8	-17,4	92,2	+ 6,0	93,0	+ 5,7	91,2
1981	JAN	87,2	-17,0	+10,4	84,5	- 8,4	86,2	- 7,3	89,8
	FEB	92,1	-12,2	+ 5,6	89,6	+ 6,0	89,6	+ 3,9	89,4
	MAR	97,9	-10,3	+ 6,3	87,6	- 2,2	86,5	- 3,5	88,7
	APR	94,1	- 8,4	- 3,9	91,8	+ 4,8	90,4	+ 4,5	87,9
	MAI	85,8	- 8,9	- 8,8	85,2	- 7,2	87,9	- 2,8	86,6
	JUN	86,4	- 8,7	+ 0,7	86,3	+ 1,3	87,3	- 0,7	(86,1)
	JUL	80,4	- 1,5	- 6,9	91,4	+ 5,9	89,0	+ 1,9	(85,6)
	AUG	55,6	-11,5	-30,8	84,3	- 7,8	86,7	- 2,6	(85,2)
	SEP	94,3	- 9,4	+69,6	85,9	+ 1,9	83,3	- 3,9	(85,0)
	OKT	97,5	-11,0	+ 3,4	79,3	- 7,7	80,6	- 3,2	(84,9)

2 PRODUKTION IM PRODUZIERENDEN GEWERBE
2.1 INDEX DER NETTOPRODUKTION (1976 = 100)

JAHR	MONAT	ORIGINALWERT			SAISONBEREINIGTER WERT		SAISON- UND ARBEITSTÄGLICH BEREINIGTER WERT		GLATTE KOMPONENTE
		1976=100	VERÄNDERUNG VOR JAHR	IN O/O GEGEN VORMONAT	1976=100	VERÄNDERUNG IN O/O GEGEN VORMONAT	1976=100	VERÄNDERUNG IN O/O GEGEN VORMONAT	1976=100
BEKLEIDUNGSGEWERBE									
1980	OKT	102,4	- 8,9	- 4,6	84,7	- 7,6	82,4	- 8,1	86,8
	NOV	82,1	- 9,9	-19,8	82,2	- 3,0	83,3	+ 1,1	85,7
	DEZ	68,7	- 3,5	-16,3	87,3	+ 6,2	88,8	+ 6,6	85,5
1981	JAN	86,5	- 8,9	+25,9	83,9	- 3,9	85,0	- 4,3	85,1
	FEB	92,9	- 9,4	+ 7,4	85,2	+ 1,5	85,2	+ 0,2	85,2
	MAR	101,1	- 6,0	+ 8,8	84,3	- 1,1	83,4	- 2,1	84,6
	APR	86,0	- 7,0	-14,9	85,0	+ 0,8	84,9	+ 1,8	83,9
	MAI	73,2	+ 0,8	-14,9	84,7	- 0,4	87,1	+ 2,6	83,1
	JUN	64,1	- 8,4	-12,4	83,1	- 1,9	85,2	- 2,2	(82,5)
	JUL	83,6	- 4,5	+30,4	85,9	+ 3,4	83,5	- 2,0	(82,1)
	AUG	70,2	- 7,5	-16,0	79,5	- 7,5	80,9	- 3,1	(81,6)
	SEP	99,5	- 7,3	+41,7	82,2	+ 3,4	80,5	- 0,5	(81,1)
	OKT	94,0	- 8,2	- 5,5	76,7	- 6,7	77,1	- 4,2	(80,7)
ERNAHRUNGSGEWERBE									
1980	OKT	120,4	+ 0,1	+13,2	106,8	- 1,6	106,0	- 1,0	106,7
	NOV	113,0	- 1,6	- 6,1	104,3	- 2,3	105,2	- 0,8	106,9
	DEZ	111,5	+ 8,6	- 1,3	110,8	+ 6,2	109,8	+ 4,4	(107,1)
1981	JAN	102,1	- 0,4	- 8,4	106,7	- 3,7	107,5	- 2,1	(107,3)
	FEB	101,3	+ 1,5	- 0,8	108,6	+ 1,8	108,6	+ 1,0	(107,5)
	MAR	109,7	+ 7,1	+ 8,3	110,7	+ 1,9	109,8	+ 1,1	(107,6)
	APR	106,7	+ 2,3	- 2,7	108,6	- 1,9	108,4	- 1,3	(107,7)
	MAI	103,2	- 1,7	- 3,3	103,8	- 4,4	105,2	- 3,0	(108,0)
	JUN	107,9	+ 5,1	+ 4,6	109,3	+ 5,3	108,8	+ 3,4	(108,5)
	JUL	107,2	+ 1,0	- 0,6	108,7	- 0,5	107,5	- 1,2	(108,8)
	AUG	102,9	+ 2,5	- 4,0	107,8	- 0,8	109,6	+ 2,0	(109,2)
	SEP	109,5	+ 2,9	+ 6,4	111,1	+ 3,1	109,1	- 0,5	(109,5)
	OKT	124,5	+ 3,4	+13,7	110,4	- 0,6	110,8	+ 1,6	(109,7)

2 PRODUKTION IM PRODUZIERENDEN GEWERBE

2.2 GELEISTETE ARBEITSSTUNDEN IM BAUHAUPTGEWERBE (1976 = 100)

JAHR	MONAT	ORIGINALWERT			SAISONBEREINIGTER WERT		SAISON- UND ARBEITSTÄGLICH BEREINIGTER WERT		GLATTE KOMPONENTE
		1976=100	VERÄNDERUNG VORJAHR	IN O/O GEGEN VORMONAT	1976=100	VERÄNDERUNG IN O/O GEGEN VORMONAT	1976=100	VERÄNDERUNG IN O/O GEGEN VORMONAT	
BAUHAUPTGEWERBE INSGESAMT									
1980	SEP	114,3	+ 6,4	+27,6	97,9	+11,9	95,6	+ 8,1	91,8
	OKT	118,3	- 3,0	+ 3,5	93,4	- 4,6	92,9	- 2,8	(90,6)
	NOV	94,1	-10,6	-20,5	85,0	- 9,0	85,5	- 8,0	(89,4)
	DEZ	59,3	-21,5	-37,0	84,4	- 0,7	88,8	+ 3,9	(88,4)
1981	JAN	47,9	-19,8	-19,2	91,3	+ 8,2	92,3	+ 3,9	(87,5)
	FEB	59,3	-27,7	+23,8	87,3	- 4,4	87,3	- 5,4	(86,8)
	MAR	89,3	-12,5	+50,6	87,2	- 0,1	84,0	- 3,8	(86,3)
	APR	102,1	- 5,0	+14,3	93,3	+ 7,0	92,7	+10,4	(86,2)
	MAI	97,6	- 5,5	- 4,4	88,0	- 5,7	88,6	- 4,4	(86,4)
	JUN	97,9	- 5,2	+ 0,3	86,5	- 1,7	86,4	- 2,5	(87,0)
	JUL	95,8	- 6,4	- 2,1	90,7	+ 4,9	90,1	+ 4,3	(88,0)
	AUG	86,9	- 3,0	- 9,3	86,3	- 4,9	86,3	- 4,2	(89,4)
	SEP	106,6	- 6,7	+22,7	91,0	+ 5,4	92,6	+ 7,3	(91,3)
	HOCHBAU								
1980	SEP	110,4	+ 6,4	+29,6	95,9	+11,9	93,7	+ 8,3	90,1
	OKT	114,6	- 2,8	+ 3,8	91,8	- 4,3	91,3	- 2,6	(89,0)
	NOV	91,4	-11,3	-20,2	83,2	- 9,4	83,8	- 8,2	(87,9)
	DEZ	60,3	-19,4	-34,0	84,3	+ 1,3	88,2	+ 5,3	(86,9)
1981	JAN	50,9	-18,2	-15,6	90,1	+ 6,9	91,1	+ 3,3	(86,1)
	FEB	61,5	-26,8	+20,8	85,4	- 5,2	85,4	- 6,3	(85,6)
	MAR	90,2	-11,3	+46,7	86,1	+ 0,8	83,0	- 2,8	(85,3)
	APR	100,9	- 4,2	+11,9	92,3	+ 7,2	91,6	+10,4	(85,3)
	MAI	95,8	- 5,1	- 5,1	86,6	- 6,2	87,3	- 4,7	(85,7)
	JUN	96,0	- 4,3	+ 0,2	86,0	- 0,7	85,9	- 1,6	(86,4)
	JUL	93,2	- 6,2	- 2,9	89,6	+ 4,2	89,0	+ 3,6	(87,5)
	AUG	84,3	- 1,1	- 9,5	86,0	- 4,0	86,1	- 3,3	(89,0)
	SEP	104,4	- 5,4	+23,8	90,7	+ 5,5	92,0	+ 6,9	(90,9)
	TIEFBAU								
1980	SEP	122,8	+ 6,6	+23,5	102,2	+11,3	99,8	+ 7,8	95,4
	OKT	126,4	- 3,6	+ 2,9	96,7	- 5,4	96,5	- 3,3	(94,1)
	NOV	99,9	- 9,4	-21,0	88,7	- 8,3	89,1	- 7,7	(92,8)
	DEZ	57,2	-25,6	-42,7	84,9	- 4,3	90,2	+ 1,2	(91,5)
1981	JAN	41,3	-23,8	-27,8	94,0	+10,7	95,0	+ 5,3	(90,4)
	FEB	54,5	-29,8	+32,0	91,3	- 2,9	91,3	- 3,9	(89,5)
	MAR	87,3	-15,2	+60,2	89,8	- 1,6	86,2	- 5,6	(88,7)
	APR	104,7	- 6,9	+19,9	95,7	+ 6,6	95,1	+10,3	(88,2)
	MAI	101,6	- 6,4	- 3,0	91,0	- 4,9	91,5	- 3,8	(88,1)
	JUN	102,2	- 6,9	+ 0,6	87,8	- 3,5	87,5	- 4,4	(88,3)
	JUL	101,5	- 6,5	- 0,7	93,0	+ 5,9	92,4	+ 5,6	(89,1)
	AUG	92,7	- 6,7	- 8,7	86,9	- 6,6	86,8	- 6,1	(90,3)
	SEP	111,4	- 9,3	+20,2	91,9	+ 5,8	93,9	+ 8,2	(92,2)
	WOHNUNGSBAU								
1980	SEP	112,9	+ 4,4	+32,7	96,9	+11,9	94,5	+ 8,0	91,0
	OKT	116,8	- 4,3	+ 3,5	92,4	- 4,6	92,0	- 2,6	(89,6)
	NOV	90,8	-14,7	-22,3	82,6	-10,6	83,3	- 9,5	(88,3)
	DEZ	58,9	-22,8	-35,1	84,9	+ 2,8	88,9	+ 6,7	(87,2)
1981	JAN	47,3	-20,5	-19,7	91,7	+ 8,0	92,7	+ 4,3	(86,2)
	FEB	57,4	-31,9	+21,4	85,3	- 7,0	85,3	- 8,0	(85,6)
	MAR	90,5	-14,2	+57,7	85,4	+ 0,1	82,0	- 3,9	(85,2)
	APR	103,6	- 5,7	+14,5	92,1	+ 7,8	91,6	+11,7	(85,2)
	MAI	98,6	- 6,5	- 4,8	86,2	- 6,4	87,0	- 5,0	(85,6)
	JUN	99,1	- 5,4	+ 0,5	86,4	+ 0,2	85,8	- 1,4	(86,3)
	JUL	92,9	- 7,2	- 6,3	90,3	+ 4,5	89,6	+ 4,4	(87,5)
	AUG	83,6	- 1,8	-10,0	86,4	- 4,3	86,6	- 3,3	(89,0)
	SEP	105,1	- 6,9	+25,7	90,1	+ 4,3	91,7	+ 5,9	(91,0)
	GEWERBLICHER UND INDUSTRIELLER BAU								
1980	SEP	112,5	+ 9,1	+20,1	100,9	+10,3	98,8	+ 7,0	95,7
	OKT	117,0	- 0,5	+ 4,0	97,3	- 3,6	96,6	- 2,2	(94,7)
	NOV	97,3	- 5,7	-16,8	91,2	- 6,3	91,8	- 5,0	(93,7)
	DEZ	69,1	-11,6	-29,0	89,9	- 1,4	93,8	+ 2,2	(92,9)
1981	JAN	63,1	-15,0	- 8,7	93,1	+ 3,6	94,0	+ 0,2	(92,2)
	FEB	74,5	-17,8	+18,1	92,2	- 1,0	92,2	- 1,9	(91,7)
	MAR	95,5	- 7,8	+28,2	92,7	+ 0,5	90,0	- 2,4	(91,4)
	APR	101,1	- 6,5	+ 5,9	96,6	+ 4,2	96,3	+ 7,0	(91,5)
	MAI	98,2	- 3,8	- 2,9	93,5	- 3,2	94,3	- 2,1	(91,8)
	JUN	99,4	- 2,7	+ 1,2	92,0	- 1,6	92,0	- 2,4	(92,4)
	JUL	100,5	- 3,7	+ 1,1	96,6	+ 5,0	95,8	+ 4,1	(93,4)
	AUG	91,7	- 2,1	- 8,8	91,0	- 5,8	91,5	- 4,5	(94,7)
	SEP	107,7	- 4,3	+17,4	96,7	+ 6,3	97,3	+ 6,3	(96,2)
	ÖFFENTLICHER UND VERKEHRSBAU								
1980	SEP	117,4	+ 7,1	+26,4	97,8	+12,3	95,6	+ 8,8	91,0
	OKT	121,7	- 3,0	+ 3,7	92,7	- 5,2	92,4	- 3,3	(89,9)
	NOV	97,0	- 8,6	-20,3	84,6	- 8,7	84,8	- 8,2	(88,8)
	DEZ	54,6	-25,6	-43,7	81,2	- 4,0	86,3	+ 1,8	(87,8)
1981	JAN	39,9	-22,7	-26,9	90,4	+11,3	91,4	+ 5,9	(86,8)
	FEB	53,0	-29,2	+32,8	87,3	- 3,4	87,3	- 4,5	(86,0)
	MAR	85,3	-13,6	+60,9	86,7	- 0,7	83,3	- 4,6	(85,4)
	APR	102,3	- 3,1	+19,9	93,8	+ 8,2	92,7	+11,3	(85,1)
	MAI	97,3	- 4,8	- 4,9	88,0	- 6,2	88,3	- 4,7	(85,1)
	JUN	96,4	- 6,1	- 0,9	84,4	- 4,1	84,8	- 4,0	(85,5)
	JUL	97,2	- 6,4	+ 0,8	89,0	+ 5,5	88,5	+ 4,4	(86,3)
	AUG	88,6	- 4,6	- 8,8	84,4	- 5,2	84,0	- 5,1	(87,7)
	SEP	108,4	- 7,7	+22,3	89,8	+ 6,4	91,8	+ 9,3	(89,7)

2 PRODUKTION IM PRODUZIERENDEN GEWERBE
2.3 PRODUKTIONSINDEX FUER DAS BAUHAUPTGEWERBE (1976 = 100)

JAHR	MONAT	ORIGINALWERT			SAISONBEREINIGTER WERT		SAISON- UND ARBEITSTÄGLICH BEREINIGTER WERT		GLATTE KOMPONENTE
		1976=100	VERÄNDERUNG VORJAHR	IN O/O GEGEN VORMONAT	1976=100	VERÄNDERUNG IN O/O GEGEN VORMONAT	1976=100	VERÄNDERUNG IN O/O GEGEN VORMONAT	
BAUHAUPTGEWERBE INSGESAMT									
1980	OKT	138,6	- 6,8	+ 5,3	109,4	- 1,8	108,5	- 1,0	109,5
	NOV	112,0	-14,6	-19,2	101,0	- 7,7	101,4	- 6,5	(108,2)
	DEZ	77,8	-20,1	-30,5	102,4	+ 1,4	106,1	+ 4,6	(107,2)
1981	JAN	62,1	-24,2	-20,2	106,0	+ 3,5	106,9	+ 0,8	(106,4)
	FEB	74,8	-20,7	+20,5	107,9	+ 1,8	107,9	+ 0,9	(104,7)
	MAR	100,0	-15,5	+33,7	103,7	- 3,9	103,3	- 4,3	(103,3)
	APR	115,4	- 4,7	+15,4	110,5	+ 6,6	108,3	+ 4,8	(102,7)
	MAI	119,0	- 3,2	+ 3,1	106,3	- 3,8	107,6	- 0,6	(102,9)
	JUN	117,6	- 4,5	- 1,2	105,1	- 1,1	106,1	- 1,4	(103,7)
	JUL	118,6	- 2,3	+ 0,9	107,7	+ 2,5	106,1	+ 0,0	(104,6)
	AUG	105,6	- 4,3	-11,0	103,6	- 3,8	105,4	- 0,7	(106,0)
	SEP	130,9	- 0,5	+24,0	109,5	+ 5,7	109,0	+ 3,4	(107,9)
	OKT	129,5	- 6,6	- 1,1	102,4	- 6,5	100,8	- 7,5	(110,3)
HOCHBAU									
1980	OKT	138,3	- 5,3	+ 5,4	113,2	- 1,4	111,7	- 1,0	112,5
	NOV	113,7	-13,5	-17,8	104,5	- 7,7	105,0	- 6,0	(111,2)
	DEZ	85,4	-15,9	-24,9	106,5	+ 1,9	110,2	+ 5,0	(110,3)
1981	JAN	71,5	-22,2	-16,3	108,4	+ 1,8	108,9	- 1,2	(109,5)
	FEB	84,2	-19,3	+17,8	109,7	+ 1,2	109,7	+ 0,7	(107,9)
	MAR	106,1	-15,9	+26,0	105,2	- 4,1	104,9	- 4,4	(106,3)
	APR	117,0	- 6,0	+10,3	112,1	+ 6,6	111,2	+ 6,0	(105,7)
	MAI	119,6	- 3,8	+ 2,2	108,6	- 3,1	110,5	- 0,6	(105,8)
	JUN	118,1	- 3,7	- 1,3	108,3	- 0,3	109,3	- 1,1	(106,5)
	JUL	117,6	- 2,6	- 0,4	110,5	+ 2,0	108,1	- 1,1	(107,3)
	AUG	104,5	- 4,7	-11,1	106,6	- 3,5	109,0	+ 0,8	(108,6)
	SEP	130,5	- 0,5	+24,9	112,7	+ 5,7	111,4	+ 2,2	(110,3)
	OKT	127,7	- 7,7	- 2,1	104,5	- 7,3	103,0	- 7,5	(112,5)
TIEFBAU									
1980	OKT	139,0	- 9,3	+ 5,1	102,9	- 2,6	102,5	- 0,9	104,4
	NOV	109,1	-16,5	-21,5	95,3	- 7,4	95,7	- 6,6	(103,0)
	DEZ	64,9	-28,3	-40,5	95,7	+ 0,4	99,6	+ 4,1	(102,0)
1981	JAN	46,2	-28,8	-28,8	102,3	+ 6,9	103,6	+ 4,0	(101,2)
	FEB	58,8	-23,7	+27,3	104,3	+ 2,0	104,3	+ 0,7	(99,4)
	MAR	89,5	-14,8	+52,2	100,9	- 3,3	100,1	- 4,0	(98,0)
	APR	112,7	- 2,3	+25,9	107,5	+ 6,5	104,8	+ 4,7	(97,5)
	MAI	117,9	- 2,2	+ 4,6	102,2	- 4,9	103,4	- 1,3	(97,8)
	JUN	116,8	- 5,9	- 0,9	99,7	- 2,4	100,5	- 2,8	(98,9)
	JUL	120,3	- 2,0	+ 3,0	103,1	+ 3,4	101,8	+ 1,3	(100,0)
	AUG	107,5	- 3,7	-10,6	98,9	- 4,1	100,0	- 1,8	(101,7)
	SEP	131,5	- 0,5	+22,3	104,3	+ 5,5	104,7	+ 4,7	(103,9)
	OKT	132,5	- 4,7	+ 0,8	98,4	- 5,7	96,7	- 7,6	(106,7)

3 INDEX DER ARBEITSPRODUKTIVITÄT UND LOHNKOSTEN IM BERGBAU UND VERARBEITENDEN GEWERBE

3.1 PRODUKTIONSERGEBNIS (1976 = 100)

JAHR	MONAT	ORIGINALWERT			SAISONBEREINIGTER WERT		SAISON- UND ARBEITSTÄGLICH BEREINIGTER WERT		GLATTE KOMPONENTE
		1976=100	VERÄNDERUNG IN O/O GEGEN VORJAHR VORMONAT		1976=100	VERÄNDERUNG IN O/O GEGEN VORMONAT	1976=100	VERÄNDERUNG IN O/O GEGEN VORMONAT	1976=100
JE BESCHÄFTIGTEN									
1980	SEP	109,8	- 5,1	+17,7	107,5	- 2,5	108,0	- 1,3	110,9
	OKT	111,8	- 2,4	+ 1,8	109,3	+ 1,7	110,3	+ 2,1	110,7
	NOV	120,2	- 1,6	+ 7,5	110,9	+ 1,5	109,9	- 0,4	110,7
	DEZ	110,1	- 8,5	- 8,4	106,4	- 4,1	107,4	- 2,3	110,8
1981	JAN	101,4	- 2,1	- 7,9	111,2	+ 4,5	110,3	+ 2,7	110,5
	FEB	113,9	+ 1,5	+12,3	114,0	+ 2,5	114,0	+ 3,4	110,4
	MAR	113,1	- 3,3	- 0,7	110,4	- 3,2	111,0	- 2,6	110,3
	APR	117,2	- 1,0	+ 3,6	110,6	+ 0,2	110,3	- 0,6	110,4
	MAI	118,2	+ 0,9	+ 0,9	112,9	+ 2,1	111,6	+ 1,2	(110,9)
	JUN	118,0	+ 0,3	- 0,2	110,6	- 2,0	110,1	- 1,3	(111,5)
	JUL	99,5	+ 1,3	-15,7	111,4	+ 0,7	112,2	+ 1,9	(112,2)
	AUG	95,4	+ 2,3	- 4,1	112,9	+ 1,3	112,3	+ 0,1	(113,1)
	SEP	114,1	+ 3,9	+19,6	112,5	- 0,4	113,9	+ 1,4	(114,3)
	JE BESCHÄFTIGTENSTUNDE								
1980	SEP	115,9	- 0,3	+ 3,5	114,3	- 0,2	114,1	- 0,3	114,4
	OKT	115,4	- 0,7	- 0,4	114,6	+ 0,3	114,5	+ 0,4	114,5
	NOV	115,6	- 1,0	+ 0,2	114,8	+ 0,2	115,0	+ 0,4	114,7
	DEZ	120,3	- 1,2	+ 4,1	115,0	+ 0,2	114,9	- 0,1	114,9
1981	JAN	108,6	+ 0,5	- 9,7	112,5	- 2,2	112,6	- 2,0	115,4
	FEB	114,4	+ 1,1	+ 5,3	117,9	+ 4,8	117,9	+ 4,7	115,7
	MAR	118,8	+ 2,1	+ 3,8	118,0	+ 0,1	117,8	- 0,1	(116,2)
	APR	116,1	+ 1,2	- 2,3	116,8	- 1,0	116,8	- 0,8	(116,6)
	MAI	116,7	+ 1,5	+ 0,5	117,0	+ 0,2	117,1	+ 0,3	(116,7)
	JUN	120,3	+ 1,4	+ 3,1	117,3	+ 0,3	117,3	+ 0,2	(117,9)
	JUL	118,2	+ 4,0	- 1,7	119,1	+ 1,5	118,9	+ 1,4	(118,2)
	AUG	114,2	+ 2,0	- 3,4	117,1	- 1,7	117,2	- 1,4	(118,2)
	SEP	120,6	+ 4,1	+ 5,6	118,9	+ 1,5	118,7	+ 1,3	(118,3)
	JE ARBEITER								
1980	SEP	110,4	- 4,6	+17,9	108,0	- 2,3	108,5	- 1,2	110,0
	OKT	112,4	- 1,8	+ 1,8	109,8	+ 1,7	110,9	+ 2,2	109,7
	NOV	121,1	- 0,8	+ 7,7	111,6	+ 1,6	110,8	- 0,1	110,3
	DEZ	111,2	- 7,8	- 8,2	107,2	- 3,9	108,0	- 2,5	110,8
1981	JAN	102,6	- 1,3	- 7,7	112,3	+ 4,8	111,5	+ 3,2	111,2
	FEB	115,3	+ 2,4	+12,4	115,5	+ 2,8	115,5	+ 3,6	111,7
	MAR	114,7	- 2,1	- 0,5	112,2	- 2,9	112,7	- 2,4	(112,0)
	APR	118,6	+ 0,2	+ 3,6	112,5	+ 0,3	112,5	- 0,2	(112,4)
	MAI	119,9	+ 2,0	+ 0,9	114,8	+ 2,0	113,6	+ 1,0	(112,8)
	JUN	119,7	+ 1,4	- 0,2	113,5	- 1,1	112,5	- 1,0	(113,2)
	JUL	100,7	+ 2,3	-15,9	112,3	- 1,1	113,3	+ 0,7	(113,6)
	AUG	96,7	+ 3,3	- 4,0	114,0	+ 1,5	113,5	+ 0,2	(115,3)
	SEP	115,8	+ 4,9	+19,8	113,3	- 0,6	114,1	+ 0,5	(114,0)
	JE ARBEITERSTUNDE								
1980	SEP	116,5	+ 0,3	+ 3,6	115,1	+ 0,0	115,0	- 0,2	115,1
	OKT	116,1	- 0,1	- 0,3	115,5	+ 0,3	115,4	+ 0,3	115,3
	NOV	116,5	- 0,4	+ 0,3	115,8	+ 0,3	116,0	+ 0,5	115,6
	DEZ	121,6	- 0,4	+ 4,4	116,2	+ 0,3	116,1	+ 0,1	116,0
1981	JAN	109,9	+ 1,2	- 9,6	113,4	- 2,4	113,5	- 2,2	116,6
	FEB	115,9	+ 2,2	+ 5,5	119,4	+ 5,3	119,4	+ 5,2	117,1
	MAR	120,4	+ 3,2	+ 3,9	119,6	+ 0,2	119,4	+ 0,0	(117,7)
	APR	117,8	+ 2,4	- 2,2	118,7	- 0,8	118,8	- 0,5	(118,4)
	MAI	118,6	+ 2,7	+ 0,7	118,8	+ 0,1	118,9	+ 0,1	(118,4)
	JUN	122,3	+ 2,7	+ 3,1	119,2	+ 0,3	119,2	+ 0,3	(119,7)
	JUL	119,8	+ 5,0	- 2,0	120,8	+ 1,3	120,7	+ 1,3	(120,2)
	AUG	116,0	+ 3,2	- 3,2	119,1	- 1,4	119,3	- 1,2	(120,1)
	SEP	122,5	+ 5,2	+ 5,6	120,9	+ 1,5	120,8	+ 1,3	(120,3)

3 INDEX DER ARBEITSPRODUKTIVITAET UND LOHNKOSTEN IM BERGBAU UND VERARBEITENDEN GEWERBE

3.2 LOEHNE UND GEAELTER (1976 = 100)

JAHR	MONAT	ORIGINALWERT			SAISONBEREINIGTER WERT		SAISON- UND ARBEITSTÄGLICH BEREINIGTER WERT		GLATTE KOMPONENTE	
		1976=100	VERÄNDERUNG VORJAHR	IN O/O GEGEN VORMONAT	1976=100	VERÄNDERUNG IN O/O GEGEN VORMONAT	1976=100	VERÄNDERUNG IN O/O GEGEN VORMONAT		
JE BESCHÄFTIGTEN (BERGBAU UND VERARBEITENDES GEWERBE)										
1980	SEP	125,9	+10,1	- 1,9	133,4	+ 2,5	132,7	+ 2,0	132,9	
	OKT	133,5	+ 7,5	+ 6,0	133,9	+ 0,4	133,3	+ 0,5	133,0	
	NOV	157,4	+ 4,9	+17,9	133,7	- 0,1	134,2	+ 0,7	133,0	
	DEZ	143,4	+ 9,4	- 8,9	136,3	+ 1,9	135,6	+ 1,0	133,4	
1981	JAN	126,5	+ 6,0	-11,8	133,0	- 2,4	133,0	- 1,9	134,1	
	FEB	120,1	+ 2,5	- 5,1	131,4	- 1,2	131,4	- 1,2	134,4	
	MAR	126,6	+ 3,8	+ 5,4	132,7	+ 1,0	132,3	+ 0,7	(135,1)	
	APR	128,5	+ 4,0	+ 1,5	134,1	+ 1,1	134,5	+ 1,7	(136,4)	
	MAI	138,9	+ 6,8	+ 8,1	137,2	+ 2,3	137,9	+ 2,5	(137,6)	
	JUN	144,2	+ 7,5	+ 3,8	139,8	+ 1,9	139,9	+ 1,5	(138,9)	
	JUL	144,6	+ 6,4	+ 0,3	141,3	+ 1,1	140,6	+ 0,5	(139,8)	
	AUG	135,5	+ 5,5	- 6,3	137,9	- 2,4	138,5	- 1,5	(140,9)	
	SEP	133,7	+ 6,2	- 1,3	141,2	+ 2,4	140,3	+ 1,3	(140,7)	
	JE BESCHÄFTIGTENSTUNDE (BERGBAU UND VERARBEITENDES GEWERBE)									
	1980	SEP	128,3	+ 6,7	-17,4	138,4	- 4,9	139,7	- 3,1	142,2
		OKT	127,4	+ 9,3	- 0,7	140,0	+ 1,2	141,2	+ 1,1	142,0
NOV		165,0	+11,6	+29,5	146,1	+ 4,4	145,4	+ 3,0	142,4	
DEZ		163,5	+ 8,1	- 0,9	144,0	- 1,4	142,5	- 2,0	142,7	
1981	JAN	137,5	+14,8	-15,9	145,7	+ 1,2	144,5	+ 1,4	143,7	
	FEB	127,8	+ 7,2	- 7,1	140,3	- 3,7	140,3	- 2,9	144,7	
	MAR	127,8	+ 5,1	+ 0,0	141,7	+ 1,0	142,1	+ 1,3	(145,7)	
	APR	133,5	+ 6,3	+ 4,5	142,2	+ 0,4	144,6	+ 1,8	(146,8)	
	MAI	149,9	+ 7,6	+12,3	148,1	+ 4,1	146,8	+ 1,5	(149,9)	
	JUN	160,0	+ 8,9	+ 6,7	153,6	+ 3,7	152,2	+ 3,7	(150,4)	
	JUL	159,3	+ 9,3	- 0,4	150,7	- 1,9	151,9	- 0,2	(150,5)	
	AUG	162,7	+ 4,8	+ 2,1	151,4	+ 0,5	150,4	- 1,0	(147,6)	
	SEP	136,6	+ 6,5	-16,0	147,6	- 2,5	148,5	- 1,3	(149,1)	
	JE PRODUKTEINHEIT (BERGBAU UND VERARBEITENDES GEWERBE)									
	1980	SEP	110,8	+ 6,9	-20,2	121,3	- 4,8	122,8	- 2,8	124,3
		OKT	110,6	+10,0	- 0,2	122,7	+ 1,2	124,1	+ 1,1	124,0
NOV		142,7	+12,8	+29,0	127,7	+ 4,1	127,0	+ 2,3	124,2	
DEZ		136,1	+ 9,4	- 4,6	125,4	- 1,8	123,9	- 2,4	124,1	
1981	JAN	126,9	+14,4	- 6,8	126,5	+ 0,9	125,5	+ 1,3	124,4	
	FEB	111,9	+ 6,0	-11,8	119,8	- 5,3	119,8	- 4,5	124,9	
	MAR	107,8	+ 3,3	- 3,7	121,0	+ 1,0	121,6	+ 1,5	(125,4)	
	APR	115,2	+ 5,1	+ 6,9	122,2	+ 1,0	123,6	+ 1,6	(126,0)	
	MAI	128,4	+ 6,1	+11,5	127,5	+ 4,3	126,0	+ 1,9	(126,5)	
	JUN	132,8	+ 7,2	+ 3,4	130,3	+ 2,2	129,0	+ 2,4	(126,8)	
	JUL	135,0	+ 5,1	+ 1,7	126,6	- 2,8	127,9	- 0,9	(128,3)	
	AUG	142,5	+ 2,7	+ 5,6	130,6	+ 3,2	129,9	+ 1,6	(130,2)	
	SEP	113,4	+ 2,3	-20,4	124,3	- 4,8	125,0	- 3,8	(125,5)	
	JE PRODUKTEINHEIT (VERARBEITENDES GEWERBE)									
	1980	SEP	110,6	+ 6,8	-20,4	121,2	- 4,9	122,7	- 2,9	124,3
		OKT	108,9	+ 9,9	- 1,5	122,5	+ 1,1	123,9	+ 1,0	124,0
NOV		142,8	+13,0	+31,1	127,7	+ 4,2	127,0	+ 2,5	124,1	
DEZ		136,4	+ 9,5	- 4,5	125,4	- 1,8	123,9	- 2,4	124,0	
1981	JAN	127,3	+14,5	- 6,7	126,5	+ 0,9	125,5	+ 1,3	124,2	
	FEB	111,6	+ 5,6	-12,3	119,4	- 5,6	119,4	- 4,9	124,7	
	MAR	107,6	+ 2,9	- 3,6	120,7	+ 1,1	121,3	+ 1,6	(125,2)	
	APR	114,9	+ 4,6	+ 6,8	121,9	+ 1,0	123,3	+ 1,6	(125,8)	
	MAI	128,2	+ 6,0	+11,6	127,3	+ 4,4	125,8	+ 2,0	(126,3)	
	JUN	132,7	+ 7,3	+ 3,5	130,3	+ 2,4	129,0	+ 2,5	(126,6)	
	JUL	135,1	+ 5,0	+ 1,8	126,4	- 3,0	127,7	- 1,0	(128,1)	
	AUG	142,5	+ 2,5	+ 5,5	130,3	+ 3,1	129,6	+ 1,5	(130,1)	
	SEP	113,1	+ 2,3	-20,6	124,1	- 4,8	124,8	- 3,7	(125,4)	
	JE PRODUKTEINHEIT (GRUNDSTOFF- UND PRODUKTIONSGÜTER GEWERBE)									
	1980	SEP	111,9	+14,9	- 9,3	119,8	- 3,2	120,8	- 2,0	(119,6)
		OKT	110,4	+15,5	- 1,3	120,4	+ 0,5	121,3	+ 0,4	(120,2)
NOV		150,0	+16,9	+35,9	126,9	+ 5,4	126,3	+ 4,1	(121,3)	
DEZ		156,9	+19,0	+ 4,6	128,8	+ 1,5	125,5	- 0,6	(122,3)	
1981	JAN	124,5	+18,0	-20,7	123,3	- 4,3	122,9	- 2,1	(123,3)	
	FEB	111,7	+11,4	-10,3	119,6	- 3,0	119,6	- 2,7	(124,0)	
	MAR	103,7	+ 6,9	- 7,2	119,0	- 0,5	119,5	- 0,1	(124,6)	
	APR	112,7	+ 8,4	+ 8,7	121,6	+ 2,2	122,9	+ 2,8	(125,3)	
	MAI	121,5	+ 7,8	+ 7,8	124,0	+ 2,0	123,1	+ 0,2	(125,0)	
	JUN	127,5	+ 7,6	+ 4,9	125,3	+ 1,0	125,6	+ 2,0	(124,5)	
	JUL	122,1	+ 4,3	- 4,2	123,9	- 1,1	125,4	- 0,2	(123,6)	
	AUG	126,0	+ 2,1	+ 3,2	125,0	+ 0,9	123,7	- 1,4	(122,4)	
	SEP	115,6	+ 3,3	- 8,3	124,6	- 0,3	123,8	+ 0,1	(120,7)	
	JE PRODUKTEINHEIT (INVESTITIONSGÜTER HERSTELLendes GEWERBE)									
	1980	SEP	109,1	+ 3,6	-28,2	121,8	- 5,7	123,6	- 3,1	124,8
		OKT	108,9	+ 7,7	- 0,2	122,7	+ 0,7	123,6	+ 0,0	124,1
NOV		137,4	+11,4	+26,2	126,8	+ 3,3	125,7	+ 1,7	124,0	
DEZ		125,5	+ 7,4	- 8,7	124,3	- 2,0	122,4	- 2,6	123,5	
1981	JAN	130,5	+15,2	+ 4,0	128,7	+ 3,5	127,0	+ 3,8	124,0	
	FEB	109,0	+ 2,7	-16,5	117,7	- 8,5	117,7	- 7,3	124,8	
	MAR	107,2	- 0,1	- 1,7	119,9	+ 1,9	121,0	+ 2,8	(125,6)	
	APR	113,7	+ 2,7	+ 6,1	121,2	+ 1,1	124,0	+ 2,5	(126,5)	
	MAI	130,2	+ 5,3	+14,5	127,9	+ 5,5	126,5	+ 2,0	(129,8)	
	JUN	132,6	+ 7,2	+ 1,8	132,0	+ 3,2	131,9	+ 4,3	(128,9)	
	JUL	143,1	+ 6,9	+ 7,9	128,1	- 3,0	129,0	- 2,2	(128,2)	
	AUG	154,9	+ 1,9	+ 8,2	130,3	+ 1,7	129,0	+ 0,0	(125,2)	
	SEP	110,2	+ 1,0	-28,9	123,7	- 5,1	124,3	- 3,6	(124,7)	

3 INDEX DER ARBEITSPRODUKTIVITAET UND LOHNKOSTEN IM BERGBAU UND VERARBEITENDEN GEWERBE

3.2 LOEHNE UND GEAELTER (1976 = 100)

JAHR	MONAT	ORIGINALWERT			SAISONBEREINIGTER WERT		SAISON- UND ARBEITSTÄGLICH BEREINIGTER WERT		GLATTE KOMPONENTE	
		1976=100	VERÄNDERUNG VORJAHR	IN O/D GEGEN VORMONAT	1976=100	VERÄNDERUNG IN O/D GEGEN VORMONAT	1976=100	VERÄNDERUNG IN O/D GEGEN VORMONAT		1976=100
JE PRODUKTEINHEIT (VERBRAUCHSGÜTER PRODUZIERENDES GEWERBE)										
1980	SEP	107,4	+ 5,8	-24,2	121,7	- 5,4	122,9	- 4,2	(123,9)	
	OKT	105,9	+ 8,7	- 1,4	123,6	+ 1,6	125,3	+ 2,0	(124,3)	
	NOV	144,7	+13,0	+36,6	130,2	+ 5,3	130,1	+ 3,8	(125,1)	
	DEZ	143,7	+ 9,6	- 0,7	128,7	- 1,2	126,3	- 2,9	(125,5)	
1981	JAN	126,8	+12,2	-11,8	127,7	- 0,8	127,4	+ 0,9	(127,0)	
	FEB	114,6	+ 8,3	- 9,6	123,8	- 3,1	123,8	- 2,8	(127,5)	
	MAR	110,1	+ 9,2	- 3,9	126,7	+ 2,3	126,6	+ 2,3	(128,3)	
	APR	117,7	+ 6,2	+ 6,9	125,1	- 1,3	126,6	+ 0,0	(129,0)	
	MAI	129,2	+ 4,5	+ 9,8	128,3	+ 2,6	126,9	+ 0,2	(129,3)	
	JUN	143,4	+10,5	+11,0	134,5	+ 4,8	132,5	+ 4,4	(129,5)	
	JUL	139,1	+ 3,2	- 3,0	128,1	- 4,8	130,0	- 1,9	(129,6)	
	AUG	150,1	+ 5,9	+ 7,9	132,9	+ 3,7	131,6	+ 1,2	(129,5)	
	SEP	112,7	+ 4,9	-24,9	128,8	- 3,1	130,2	- 1,1	(129,3)	
	JE PRODUKTEINHEIT (NAHRUNGS- UND GENUSSMITTELGEWERBE)									
	1980	SEP	112,9	+ 1,3	- 6,3	116,7	- 3,8	118,1	- 2,0	119,6
		OKT	105,5	+ 6,9	- 6,6	119,0	+ 2,0	120,1	+ 1,7	119,5
NOV		149,7	+11,1	+41,9	126,5	+ 6,3	125,5	+ 4,5	119,9	
DEZ		126,9	- 0,1	-15,2	116,6	- 7,8	117,5	- 6,4	119,9	
1981	JAN	119,5	+ 8,6	- 5,8	121,3	+ 4,0	120,4	+ 2,5	119,9	
	FEB	115,2	+ 4,0	- 3,6	118,2	- 2,6	118,2	- 1,8	120,3	
	MAR	108,9	- 0,8	- 5,5	117,2	- 0,8	118,0	- 0,2	(120,5)	
	APR	117,4	+ 4,9	+ 7,8	119,5	+ 2,0	119,6	+ 1,4	(120,8)	
	MAI	124,7	+ 4,2	+ 6,2	122,9	+ 2,8	121,2	+ 1,3	(121,0)	
	JUN	121,3	+ 1,9	- 2,7	121,6	- 1,1	121,2	+ 0,0	(121,2)	
	JUL	118,1	+ 3,6	- 2,6	120,6	- 0,8	121,7	+ 0,4	(122,7)	
	AUG	124,9	+ 3,7	+ 5,8	124,5	+ 3,2	123,5	+ 1,5	(121,6)	
	SEP	114,9	+ 1,8	- 8,0	119,4	- 4,1	120,9	- 2,1	(121,1)	
	JE UMSATZEINHEIT (BERGBAU UND VERARBEITENDES GEWERBE)									
	1980	SEP	91,1	+ 1,3	-20,5	101,4	- 3,4	102,3	- 2,0	(100,1)
		OKT	92,1	+ 1,3	+ 1,1	100,1	- 1,3	101,3	- 1,0	(99,8)
NOV		119,5	+ 4,9	+29,8	103,2	+ 3,1	102,5	+ 1,2	(100,1)	
DEZ		105,8	+ 1,3	-11,5	101,0	- 2,1	99,2	- 3,2	(100,2)	
1981	JAN	101,4	+ 6,4	- 4,2	101,1	+ 0,1	100,6	+ 1,4	(100,6)	
	FEB	91,1	+ 0,0	-10,2	96,4	- 4,6	96,4	- 4,2	(100,8)	
	MAR	87,2	- 1,8	- 4,3	98,2	+ 1,9	98,5	+ 2,2	(100,5)	
	APR	93,3	+ 0,4	+ 7,0	99,0	+ 0,8	100,0	+ 1,5	(100,4)	
	MAI	103,2	+ 2,8	+10,6	102,3	+ 3,3	101,4	+ 1,4	(99,6)	
	JUN	103,6	+ 0,6	+ 0,4	101,2	- 1,1	100,7	- 0,7	(99,1)	
	JUL	103,9	- 2,3	+ 0,3	98,6	- 2,6	99,7	- 1,0	(98,1)	
	AUG	107,3	- 6,4	+ 3,3	96,9	- 1,7	95,8	- 3,9	(97,0)	
	SEP	87,0	- 4,5	-18,9	96,8	- 0,1	97,4	+ 1,7	(95,6)	

4 AUFTRAGSEINGANG IM VERARBEITENDEN GEWERBE UND IM BAUHAUPTGEWERBE

4.1 WERTINDEX (1976 = 100)

JAHR	MONAT	ORIGINALWERT			SAISONBEREINIGTER WERT		SAISON- UND ARBEITSTÄGLICH BEREINIGTER WERT		GLATTE KOMPONENTE
		1976=100	VERÄNDERUNG IN O/O GEGEN VORJAHR VORMONAT		1976=100	VERÄNDERUNG IN O/O GEGEN VORMONAT	1976=100	VERÄNDERUNG IN O/O GEGEN VORMONAT	
VERARBEITENDES GEWERBE (OHNE NAHRUNGS- UND GENUSSMITTELGEWERBE) INSGESAMT									
1980	Okt	133,2	- 0,5	+ 8,3	123,0	+ 1,1	120,8	+ 0,5	122,7
	Nov	116,2	- 6,7	-12,8	116,8	- 5,0	118,2	- 2,2	123,3
	Dez	116,7	+ 4,9	+ 0,4	124,6	+ 6,7	125,2	+ 5,9	123,2
1981	JAN	119,3	- 4,6	+ 2,2	121,7	- 2,3	123,4	- 1,4	123,0
	FEB	127,3	- 1,6	+ 6,7	125,7	+ 3,3	125,7	+ 1,9	123,3
	MAR	139,9	- 0,3	+ 9,9	125,1	- 0,5	124,6	- 0,9	123,8
	APR	136,9	+ 9,3	- 2,1	131,9	+ 5,4	130,0	+ 4,3	124,3
	Mai	120,0	- 0,7	-12,3	120,7	- 8,5	123,1	- 5,3	124,1
	JUN	122,9	+ 3,0	+ 2,4	125,1	+ 3,6	126,3	+ 2,6	(125,1)
	JUL	125,3	+ 7,9	+ 2,0	129,8	+ 3,8	127,0	+ 0,6	(126,3)
	AUG	110,6	+ 9,3	-11,7	126,8	- 2,3	129,5	+ 2,0	(127,8)
	SEP	131,8	+ 7,2	+19,2	130,6	+ 3,0	128,8	- 0,5	(129,6)
	Okt	134,8	+ 1,2	+ 2,3	123,6	- 5,4	125,8	- 2,3	(131,7)
VERARBEITENDES GEWERBE (OHNE NAHRUNGS- UND GENUSSMITTELGEWERBE) INLAND									
1980	Okt	136,2	+ 0,5	+10,1	122,9	+ 1,5	120,9	+ 1,3	121,1
	Nov	115,8	- 7,9	-15,0	115,1	- 6,3	116,2	- 3,9	121,2
	Dez	111,2	+ 1,4	- 4,0	121,3	+ 5,4	122,2	+ 5,2	120,9
1981	JAN	114,8	- 7,7	+ 3,2	118,0	- 2,7	119,5	- 2,2	120,4
	FEB	122,5	- 5,2	+ 6,7	120,9	+ 2,5	120,9	+ 1,2	120,0
	MAR	133,7	- 5,6	+ 9,1	118,7	- 1,8	118,2	- 2,2	119,7
	APR	130,8	+ 5,0	- 2,2	126,9	+ 6,9	125,3	+ 6,0	119,7
	Mai	114,6	- 1,7	-12,4	117,3	- 7,6	119,6	- 4,5	118,8
	JUN	116,1	- 1,5	+ 1,3	119,6	+ 2,0	120,9	+ 1,1	(118,9)
	JUL	116,7	- 0,3	+ 0,5	120,8	+ 1,0	118,2	- 2,2	(119,2)
	AUG	102,8	- 2,1	-11,9	117,1	- 3,1	119,5	+ 1,1	(119,6)
	SEP	126,4	+ 2,2	+23,0	123,4	+ 5,4	121,7	+ 1,8	(120,2)
	Okt	128,1	- 5,9	+ 1,3	114,3	- 7,4	115,8	- 4,8	(120,9)
VERARBEITENDES GEWERBE (OHNE NAHRUNGS- UND GENUSSMITTELGEWERBE) AUSLAND									
1980	Okt	126,8	- 2,6	+ 4,3	122,9	- 0,2	120,2	- 1,5	126,2
	Nov	116,9	- 3,9	- 7,8	119,6	- 2,7	121,5	+ 1,1	127,8
	Dez	128,6	+12,1	+10,0	131,8	+10,2	131,9	+ 8,6	128,3
1981	JAN	128,9	+ 2,1	+ 0,2	129,6	- 1,7	132,1	+ 0,2	128,6
	FEB	137,7	+ 6,1	+ 6,8	136,0	+ 4,9	136,0	+ 3,0	130,5
	MAR	153,3	+11,7	+11,3	139,1	+ 2,3	138,7	+ 2,0	132,8
	APR	150,1	+18,3	- 2,1	142,7	+ 2,6	140,1	+ 1,0	134,2
	Mai	131,7	+ 1,2	-12,3	128,3	-10,1	130,7	- 6,7	135,5
	JUN	137,5	+12,4	+ 4,4	136,7	+ 6,5	137,7	+ 5,4	(138,4)
	JUL	144,0	+26,2	+ 4,7	149,0	+ 9,0	146,1	+ 6,1	(141,8)
	AUG	127,4	+37,0	-11,5	147,8	- 0,8	151,1	+ 3,4	(145,6)
	SEP	143,4	+17,9	+12,6	146,0	- 1,2	144,0	- 4,7	(150,0)
	Okt	149,5	+17,9	+ 4,3	143,9	- 1,4	147,4	+ 2,4	(154,9)
GRUNDSTOFF- UND PRODUKTIONSGÜTERGEWERBE INSGESAMT									
1980	Okt	129,6	+ 1,3	+10,2	121,9	+ 2,4	120,1	+ 2,0	122,1
	Nov	110,2	- 7,6	-15,0	113,8	- 6,6	115,5	- 3,8	122,4
	Dez	107,2	+ 0,8	- 2,7	121,0	+ 6,3	120,8	+ 4,6	122,5
1981	JAN	119,7	- 5,2	+11,7	119,8	- 1,0	122,0	+ 1,0	122,2
	FEB	124,8	- 3,6	+ 4,3	124,5	+ 3,9	124,5	+ 2,0	122,4
	MAR	134,5	- 0,6	+ 7,8	129,3	+ 3,9	127,9	+ 2,7	122,7
	APR	131,9	+ 3,5	- 1,9	127,6	- 1,3	126,6	- 1,0	122,9
	Mai	126,5	+ 4,3	- 4,1	123,1	- 3,5	125,5	- 0,9	122,6
	JUN	130,9	+ 3,4	+ 3,5	125,0	+ 1,5	124,7	- 0,6	(124,0)
	JUL	130,8	+11,2	- 0,1	129,2	+ 3,4	126,6	+ 1,5	(125,8)
	AUG	115,5	+12,2	-11,7	126,3	- 2,2	128,9	+ 1,8	(128,0)
	SEP	127,9	+ 8,8	+10,7	130,2	+ 3,1	129,0	+ 0,1	(130,6)
	Okt	131,8	+ 1,7	+ 3,0	123,2	- 5,4	126,4	- 2,0	(133,6)
GRUNDSTOFF- UND PRODUKTIONSGÜTERGEWERBE INLAND									
1980	Okt	125,7	+ 0,3	+ 9,3	115,5	+ 1,5	113,8	+ 1,1	115,1
	Nov	105,4	- 8,2	-16,1	107,3	- 7,1	108,8	- 4,4	114,9
	Dez	98,3	- 1,0	- 6,7	112,9	+ 5,2	112,7	+ 3,6	114,5
1981	JAN	108,2	- 7,2	+10,1	111,9	- 0,9	113,6	+ 0,8	113,9
	FEB	111,3	- 7,5	+ 2,9	113,6	+ 1,5	113,6	+ 0,0	113,5
	MAR	121,2	- 5,0	+ 8,9	118,1	+ 4,0	117,1	+ 3,1	113,4
	APR	119,9	+ 0,5	- 1,1	117,1	- 0,8	116,5	- 0,5	113,3
	Mai	115,4	- 1,3	- 3,8	112,2	- 4,2	114,3	- 1,9	112,7
	JUN	120,2	- 1,1	+ 4,2	114,1	+ 1,7	114,3	+ 0,0	(113,5)
	JUL	118,8	+ 4,3	- 1,2	116,6	+ 2,2	114,0	- 0,3	(114,6)
	AUG	106,3	+ 5,2	-10,5	114,1	- 2,1	116,4	+ 2,1	(116,0)
	SEP	120,6	+ 4,9	+13,5	119,1	+ 4,4	118,0	+ 1,4	(117,9)
	Okt	124,0	- 1,4	+ 2,8	112,7	- 5,4	115,2	- 2,4	(120,1)
GRUNDSTOFF- UND PRODUKTIONSGÜTERGEWERBE AUSLAND									
1980	Okt	139,3	+ 3,6	+12,5	138,0	+ 4,4	135,9	+ 4,5	139,5
	Nov	122,1	- 6,4	-12,3	129,8	- 5,9	131,9	- 2,9	140,9
	Dez	129,3	+ 4,1	+ 5,9	141,1	+ 8,7	140,8	+ 6,7	142,2
1981	JAN	148,1	- 1,2	+14,5	139,5	- 1,1	142,7	+ 1,3	142,8
	FEB	158,3	+ 4,1	+ 6,9	151,6	+ 8,7	151,6	+ 6,2	144,2
	MAR	167,5	+ 8,5	+ 5,8	157,0	+ 3,6	154,7	+ 2,0	145,7
	APR	161,8	+ 9,8	- 3,4	153,7	- 2,1	151,9	- 1,8	146,7
	Mai	154,0	+16,4	- 4,8	150,3	- 2,2	153,1	+ 0,8	147,3
	JUN	157,6	+13,2	+ 2,3	152,1	+ 1,2	150,3	- 1,8	(150,1)
	JUL	160,4	+26,6	+ 1,8	160,4	+ 5,5	157,7	+ 4,9	(153,5)
	AUG	138,4	+28,7	-13,7	156,7	- 2,3	160,1	+ 1,5	(157,5)
	SEP	146,0	+17,9	+ 5,5	157,5	+ 0,5	156,4	- 2,3	(162,0)
	Okt	150,9	+ 8,3	+ 3,4	149,0	- 5,4	154,3	- 1,3	(167,2)

4 AUFTRASSEINGANG IM VERARBEITENDEN GEWERBE UND IM BAUHAUPTGEWERBE

4.1 WERTINDEX (1976 = 100)

JAHR	MONAT	ORIGINALWERT			SAISONBEREINIGTER WERT		SAISON- UND ARBEITSTÄEGLICH BEREINIGTER WERT		GLATTE KOMPONENTE
		1976=100	VERÄNDERUNG IN O/O GEGEN VORJAHR VORMONAT		1976=100	VERÄNDERUNG IN O/O GEGEN VORMONAT	1976=100	VERÄNDERUNG IN O/O GEGEN VORMONAT	
INVESTITIONSGÜTER PRODUZIERENDES GEWERBE INSGESAMT									
1980	OKT	130,9	- 0,9	+ 7,4	124,4	+ 2,3	122,0	+ 1,2	123,7
	NOV	118,4	- 6,0	- 9,5	118,6	- 4,7	120,1	- 1,6	124,8
	DEZ	127,7	+ 8,1	+ 7,9	127,5	+ 7,5	128,1	+ 6,7	124,8
1981	JAN	121,3	- 3,3	- 5,0	123,2	- 3,4	125,3	- 2,2	124,6
	FEB	130,4	- 0,2	+ 7,5	126,6	+ 2,8	126,6	+ 1,0	125,1
	MAR	141,6	+ 0,9	+ 8,6	127,5	+ 0,7	127,5	+ 0,7	125,9
	APR	141,1	+16,9	- 0,4	137,8	+ 8,1	134,5	+ 5,5	126,5
	MAI	118,0	- 3,7	-16,4	120,4	-12,6	122,7	- 8,8	126,3
	JUN	123,2	+ 3,4	+ 4,4	126,5	+ 5,1	128,2	+ 4,5	(127,2)
	JUL	127,9	+ 7,7	+ 3,8	132,1	+ 4,4	129,4	+ 0,9	(128,3)
	AUG	110,9	+ 8,9	-13,3	128,4	- 2,8	131,6	+ 1,7	(129,5)
	SEP	132,4	+ 8,6	+19,4	132,0	+ 2,8	129,7	- 1,4	(130,9)
	OKT	132,7	+ 1,4	+ 0,2	124,6	- 5,6	127,2	- 1,9	(132,5)
INVESTITIONSGÜTER PRODUZIERENDES GEWERBE INLAND									
1980	OKT	140,0	+ 2,0	+12,4	130,5	+ 5,1	128,4	+ 4,6	126,2
	NOV	121,7	- 8,1	-13,1	121,2	- 7,1	122,4	- 4,7	126,7
	DEZ	125,5	+ 2,9	+ 3,1	127,7	+ 5,4	128,9	+ 5,3	126,6
1981	JAN	121,1	- 8,0	- 3,5	122,1	- 4,4	124,0	- 3,8	126,3
	FEB	131,6	- 4,6	+ 8,7	125,4	+ 2,7	125,4	+ 1,1	125,7
	MAR	139,7	- 6,4	+ 6,2	123,4	- 1,6	123,2	- 1,8	125,2
	APR	139,2	+12,1	- 0,4	137,7	+11,6	134,5	+ 9,2	125,3
	MAI	115,6	- 1,8	-17,0	122,3	-11,2	124,6	- 7,4	124,0
	JUN	119,4	- 1,5	+ 3,3	125,1	+ 2,3	126,6	+ 1,6	(123,6)
	JUL	120,5	- 3,4	+ 0,9	124,3	- 0,6	121,7	- 3,9	(123,1)
	AUG	102,3	- 8,4	-15,1	118,3	- 4,8	121,4	- 0,2	(122,7)
	SEP	127,7	+ 2,5	+24,8	127,0	+ 7,4	124,9	+ 2,9	(122,2)
	OKT	125,1	-10,6	- 2,0	114,4	- 9,9	116,2	- 7,0	(121,8)
INVESTITIONSGÜTER PRODUZIERENDES GEWERBE AUSLAND									
1980	OKT	117,0	- 5,9	- 0,8	115,2	- 2,0	112,2	- 4,3	119,9
	NOV	113,3	- 2,2	- 3,2	114,5	- 0,6	116,4	+ 3,7	121,8
	DEZ	130,9	+16,6	+15,5	127,2	+11,1	126,9	+ 9,0	122,0
1981	JAN	121,5	+ 4,7	- 7,2	124,7	- 2,0	127,3	+ 0,3	122,0
	FEB	128,5	+ 7,4	+ 5,8	128,3	+ 2,9	128,3	+ 0,8	124,2
	MAR	144,6	+14,2	+12,5	134,0	+ 4,4	134,2	+ 4,6	126,8
	APR	144,0	+24,9	- 0,4	138,0	+ 3,0	134,5	+ 0,2	128,3
	MAI	121,6	- 6,3	-15,6	117,5	-14,9	119,9	-10,9	129,8
	JUN	129,0	+11,3	+ 6,1	128,7	+ 9,5	130,6	+ 8,9	(132,7)
	JUL	139,0	+26,8	+ 7,8	144,1	+12,0	141,2	+ 8,1	(136,0)
	AUG	124,1	+42,8	-10,7	143,7	- 0,3	147,0	+ 4,1	(139,8)
	SEP	139,6	+18,4	+12,5	139,6	- 2,9	137,1	- 6,7	(144,0)
	OKT	144,2	+23,2	+ 3,5	140,2	+ 0,4	143,8	+ 4,9	(148,8)
VERBRAUCHSGÜTER PRODUZIERENDES GEWERBE INSGESAMT									
1980	OKT	145,1	- 1,8	+ 7,8	118,7	- 4,7	116,7	- 4,1	121,2
	NOV	119,5	- 7,2	-17,6	113,8	- 4,1	114,7	- 1,7	120,9
	DEZ	101,4	+ 1,4	-15,1	121,0	+ 6,3	121,2	+ 5,7	120,8
1981	JAN	113,2	- 7,2	+11,6	125,4	+ 3,6	126,1	+ 4,0	120,4
	FEB	122,6	- 2,5	+ 8,3	123,7	- 1,4	123,7	- 1,9	120,5
	MAR	143,4	- 3,1	+17,0	120,3	- 2,7	118,9	- 3,9	120,5
	APR	133,3	- 1,1	- 7,0	121,4	+ 0,9	122,8	+ 3,3	120,6
	MAI	115,5	- 0,3	-13,4	117,1	- 3,5	119,7	- 2,5	120,3
	JUN	109,4	+ 0,9	- 5,3	119,8	+ 2,3	121,1	+ 1,2	(120,8)
	JUL	110,0	+ 3,3	+ 0,5	123,2	+ 2,8	120,7	- 0,3	(121,3)
	AUG	101,9	+ 5,3	- 7,4	121,5	- 1,4	122,7	+ 1,7	(122,0)
	SEP	136,0	+ 1,0	+33,5	125,0	+ 2,9	122,9	+ 0,2	(122,9)
	OKT	145,5	+ 0,3	+ 7,0	119,7	- 4,2	120,2	- 2,2	(124,0)
VERBRAUCHSGÜTER PRODUZIERENDES GEWERBE INLAND									
1980	OKT	142,3	- 2,2	+ 6,8	116,7	- 5,2	114,8	- 4,7	119,3
	NOV	118,1	- 7,5	-17,0	112,3	- 3,8	113,0	- 1,6	118,8
	DEZ	100,3	+ 0,8	-15,1	118,9	+ 5,9	119,1	+ 5,4	118,5
1981	JAN	111,3	- 7,8	+11,0	122,9	+ 3,4	123,5	+ 3,7	117,9
	FEB	119,3	- 3,8	+ 7,2	120,5	- 2,0	120,5	- 2,4	117,8
	MAR	138,2	- 5,0	+15,8	116,7	- 3,2	115,4	- 4,2	117,6
	APR	129,0	- 2,5	- 6,7	118,0	+ 1,1	119,4	+ 3,5	117,4
	MAI	111,8	- 2,0	-13,3	113,7	- 3,6	116,2	- 2,7	116,9
	JUN	104,6	- 2,1	- 6,4	115,4	+ 1,5	117,0	+ 0,7	(116,9)
	JUL	106,8	+ 0,6	+ 2,1	119,0	+ 3,1	116,6	- 0,3	(117,1)
	AUG	99,3	+ 2,2	- 7,0	117,1	- 1,6	118,2	+ 1,4	(117,3)
	SEP	131,3	- 1,4	+32,2	120,0	+ 2,5	117,9	- 0,3	(117,7)
	OKT	138,9	- 2,4	+ 5,8	114,3	- 4,7	114,7	- 2,7	(118,2)
VERBRAUCHSGÜTER PRODUZIERENDES GEWERBE AUSLAND									
1980	OKT	161,9	+ 0,0	+12,9	129,5	- 2,3	127,8	- 0,8	133,9
	NOV	128,0	- 6,7	-20,9	122,0	- 5,8	123,9	- 3,1	134,6
	DEZ	108,2	+ 5,0	-15,5	132,6	+ 8,7	133,8	+ 8,0	135,2
1981	JAN	124,7	- 3,9	+15,2	139,9	+ 5,5	141,6	+ 5,8	136,2
	FEB	142,6	+ 4,9	+14,4	141,9	+ 1,4	141,9	+ 0,2	137,4
	MAR	174,8	+ 6,7	+22,6	150,7	+ 6,2	147,4	+ 3,9	138,8
	APR	159,4	+ 6,2	- 8,8	140,9	- 6,5	143,5	- 2,6	140,0
	MAI	137,3	+ 7,9	-13,9	136,4	- 3,2	139,7	- 2,6	141,2
	JUN	138,5	+17,1	+ 0,9	145,9	+ 7,0	145,0	+ 3,8	(143,9)
	JUL	129,9	+20,3	- 6,2	148,7	+ 1,9	146,5	+ 1,0	(146,9)
	AUG	118,0	+25,4	- 9,2	147,7	- 0,7	149,0	+ 1,7	(150,4)
	SEP	164,6	+14,8	+39,5	154,2	+ 4,4	152,4	+ 2,3	(154,4)
	OKT	185,4	+14,5	+12,6	151,7	- 1,6	152,7	+ 0,2	(158,9)

4 AUFTRAGSEINGANG IM VERARBEITENDEN GEWERBE UND IM BAUHAUPTGEWERBE

4.1 WERTINDEX (1976 = 100)

JAHR	MONAT	ORIGINALWERT			SAISONBEREINIGTER WERT		SAISON- UND ARBEITSTÄGLICH BEREINIGTER WERT		GLATTE KOMPONENTE
		1976=100	VERÄNDERUNG IN VORJAHR	IN 0/0 GEGEN VORMONAT	1976=100	VERÄNDERUNG IN 0/0 GEGEN VORMONAT	1976=100	VERÄNDERUNG IN 0/0 GEGEN VORMONAT	
HOCHOFEN-,STAHL-UND WARMWALZWERKE (OHNE HERSTELLUNG VON PRAEZISIONSSTAHLROHREN) INSGESAMT									
1980	OKT	128,0	+13,8	+15,4	124,5	+10,4	121,6	+ 9,7	112,6
	NOV*	86,3	-17,3	-32,6	89,1	-28,4	88,2	-27,5	111,6
	DEZ	89,7	-11,4	+ 3,9	106,7	+19,8	109,9	+24,6	111,0
1981	JAN	107,1	- 7,4	+19,4	109,4	+ 2,5	109,5	- 0,4	109,1
	FEB	111,2	- 7,1	+ 3,8	110,8	+ 1,3	110,8	+ 1,2	108,7
	MAR	119,6	-12,2	+ 7,6	101,8	- 8,1	103,3	- 6,8	108,5
	APR	108,2	-10,1	- 9,5	107,2	+ 5,3	104,8	+ 1,5	107,4
	MAI	110,3	- 0,5	+ 1,9	107,8	+ 0,6	109,1	+ 4,1	106,7
	JUN	107,0	- 7,2	- 3,0	101,5	- 5,8	108,6	- 0,5	(106,2)
	JUL	119,4	+ 3,9	+11,6	112,6	+10,9	110,0	+ 1,3	(105,8)
	AUG	92,3	- 1,8	-22,7	106,8	- 5,2	107,4	- 2,4	(105,6)
	SEP	97,4	-12,2	+ 5,5	102,1	- 4,4	99,8	- 7,1	(105,4)
	OKT	112,8	-11,9	+15,8	105,0	+ 2,8	103,0	+ 3,2	(105,4)
HOCHOFEN-,STAHL-UND WARMWALZWERKE (OHNE HERSTELLUNG VON PRAEZISIONSSTAHLROHREN) INLAND									
1980	OKT	118,1	+12,7	+19,1	111,1	+12,1	108,4	+10,7	97,0
	NOV	80,9	-17,7	-31,5	86,7	-22,0	87,6	-19,2	95,9
	DEZ	78,5	-15,4	- 3,0	90,8	+ 4,7	94,1	+ 7,4	95,0
1981	JAN	95,7	- 4,9	+21,9	95,7	+ 5,4	96,0	+ 2,0	93,6
	FEB	95,1	-10,3	- 0,6	93,2	- 2,6	93,2	- 2,9	93,0
	MAR	100,6	-15,5	+ 5,8	87,3	- 6,3	88,0	- 5,6	93,0
	APR	95,2	- 7,3	- 5,4	95,0	+ 8,8	93,5	+ 6,3	91,9
	MAI	94,5	- 5,3	- 0,7	92,9	- 2,2	94,6	+ 1,2	91,3
	JUN	89,8	- 9,7	- 5,0	90,0	- 3,1	93,1	- 1,6	(91,0)
	JUL	97,3	- 1,3	+ 8,4	94,1	+ 4,6	90,7	- 2,6	(90,9)
	AUG	80,1	- 6,9	-17,7	91,0	- 3,3	93,1	+ 2,6	(90,9)
	SEP	91,0	- 8,3	+13,6	90,3	- 0,8	89,9	- 3,4	(91,2)
	OKT	102,7	-13,0	+12,9	90,1	- 0,2	88,8	- 1,2	(91,6)
HOCHOFEN-,STAHL-UND WARMWALZWERKE (OHNE HERSTELLUNG VON PRAEZISIONSSTAHLROHREN) AUSLAND									
1980	OKT	155,5	+16,3	+ 8,5	156,1	+ 7,7	150,3	+ 6,5	149,0
	NOV	101,5	-16,5	-34,7	125,0	-19,9	124,4	-17,2	148,1
	DEZ	121,0	- 2,7	+19,2	146,6	+17,3	151,5	+21,8	148,5
1981	JAN	138,8	-11,8	+14,7	143,1	- 2,4	144,9	- 4,4	145,4
	FEB	155,9	- 1,1	+12,3	155,7	+ 8,8	155,7	+ 7,5	145,5
	MAR	172,5	- 6,2	+10,6	157,1	+ 0,9	157,2	+ 1,0	145,5
	APR	144,3	-14,8	-16,3	137,1	-12,7	134,6	-14,4	141,9
	MAI	154,1	+ 8,8	+ 6,8	145,4	+ 6,1	148,9	+10,6	140,5
	JUN	154,7	- 2,8	+ 0,4	127,9	-12,0	137,2	- 7,9	(140,9)
	JUL	181,1	+13,0	+17,1	159,1	+24,4	153,9	+12,2	(141,6)
	AUG	126,2	+ 8,7	-30,3	145,7	- 8,4	147,4	- 4,2	(142,8)
	SEP	115,1	-19,7	- 8,8	129,4	-11,2	124,9	-15,3	(144,5)
	OKT	141,0	- 9,3	+22,5	137,3	+ 6,1	136,6	+ 9,4	(146,7)
CHEMISCHE INDUSTRIE INSGESAMT									
1980	OKT	129,0	- 0,9	+ 6,8	124,2	+ 0,6	123,0	+ 0,9	127,1
	NOV	114,3	- 7,2	-11,4	119,6	- 3,7	121,8	- 1,0	127,7
	DEZ	119,3	+ 5,6	+ 4,4	129,2	+ 8,0	128,8	+ 5,7	128,1
1981	JAN	134,1	- 3,3	+12,4	135,0	+ 4,5	136,8	+ 6,2	128,7
	FEB	137,7	+ 2,2	+ 2,7	133,0	- 1,5	133,0	- 2,8	129,4
	MAR	145,1	+ 6,1	+ 5,4	139,0	+ 4,5	136,7	+ 2,8	130,0
	APR	136,8	+ 6,1	- 5,7	134,0	- 3,6	135,3	- 1,0	131,1
	MAI	131,9	+ 6,8	- 3,6	130,4	- 2,7	133,0	- 1,7	131,7
	JUN	143,7	+10,8	+ 8,9	137,3	+ 5,3	134,6	+ 1,2	(133,7)
	JUL	136,2	+15,4	- 5,2	137,3	+ 0,0	135,1	+ 0,4	(136,0)
	AUG	124,8	+17,3	- 8,4	134,9	- 1,7	137,4	+ 1,7	(138,7)
	SEP	139,3	+15,3	+11,6	141,8	+ 5,1	141,0	+ 2,6	(141,8)
	OKT	140,8	+ 9,1	+ 1,1	135,3	- 4,6	138,5	- 1,8	(145,3)
CHEMISCHE INDUSTRIE INLAND									
1980	OKT	125,0	- 0,2	+ 5,5	118,1	- 0,5	116,4	- 1,0	120,0
	NOV	109,2	- 5,9	-12,6	113,5	- 3,9	115,9	- 0,4	120,5
	DEZ	108,6	+ 5,0	- 0,5	121,0	+ 6,6	119,6	+ 3,2	120,5
1981	JAN	122,4	- 5,6	+12,7	123,9	+ 2,4	125,9	+ 5,3	120,7
	FEB	125,3	- 1,3	+ 2,4	122,6	- 1,0	122,6	- 2,6	120,9
	MAR	130,8	+ 2,3	+ 4,4	127,7	+ 4,2	125,8	+ 2,6	121,1
	APR	125,6	+ 5,4	- 4,0	124,7	- 2,3	125,5	- 0,2	121,7
	MAI	119,9	+ 2,0	- 4,5	119,2	- 4,4	121,9	- 2,9	121,9
	JUN	135,6	+ 3,5	+13,1	125,2	+ 5,0	123,9	+ 1,6	(123,0)
	JUL	124,0	+ 8,3	- 8,6	124,8	- 0,3	122,1	- 1,5	(124,3)
	AUG	114,9	+11,0	- 7,3	122,5	- 1,8	124,8	+ 2,2	(125,9)
	SEP	129,5	+ 9,3	+12,7	129,3	+ 5,6	128,6	+ 3,0	(127,8)
	OKT	131,1	+ 4,9	+ 1,2	123,5	- 4,5	126,8	- 1,4	(129,9)
CHEMISCHE INDUSTRIE AUSLAND									
1980	OKT	136,3	- 2,2	+ 9,1	135,5	+ 2,3	135,0	+ 4,2	140,2
	NOV	123,6	- 9,4	- 9,3	130,8	- 3,5	132,6	- 1,8	140,9
	DEZ	138,9	+ 6,2	+12,4	144,3	+10,3	145,6	+ 9,8	142,0
1981	JAN	155,6	+ 0,0	+12,0	155,2	+ 7,6	156,7	+ 7,6	143,4
	FEB	160,5	+ 7,6	+ 3,1	152,2	- 1,9	152,2	- 2,9	144,8
	MAR	171,3	+11,8	+ 6,7	159,4	+ 4,7	156,3	+ 2,7	146,3
	APR	157,6	+ 7,4	- 8,0	151,3	- 5,1	153,4	- 1,9	148,2
	MAI	153,8	+14,5	- 2,4	150,8	- 0,3	153,3	- 0,1	149,7
	JUN	158,5	+24,5	+ 3,1	159,6	+ 5,8	154,1	+ 0,5	(153,3)
	JUL	158,6	+27,5	+ 0,1	160,3	+ 0,4	159,1	+ 3,2	(157,4)
	AUG	142,8	+27,8	-10,0	157,4	- 1,8	160,5	+ 0,9	(162,1)
	SEP	157,2	+25,9	+10,1	164,9	+ 4,8	163,9	+ 2,1	(167,6)
	OKT	158,8	+16,5	+ 1,0	157,0	- 4,8	160,1	- 2,3	(173,8)

4 AUFTRAGSEINGANG IM VERARBEITENDEN GEWERBE UND IM BAUHAUPTGEWERBE

4.1 WERTINDEX (1976 = 100)

JAHR	MONAT	ORIGINALWERT			SAISONBEREINIGTER WERT		SAISON- UND ARBEITSTÄGLICH BEREINIGTER WERT		GLATTE KOMPONENTE
		1976=100	VERÄNDERUNG IN O/O GEGEN VORJAHR VORMONAT		1976=100	VERÄNDERUNG IN O/O GEGEN VORMONAT	1976=100	VERÄNDERUNG IN O/O GEGEN VORMONAT	
MASCHINENBAU INSGESAMT									
1980	OKT	119,0	- 3,6	+ 5,7	115,9	+ 3,5	113,7	+ 2,0	118,9
	NOV	106,8	- 7,5	-10,3	111,2	- 4,1	112,4	- 1,1	120,9
	DEZ	121,5	+ 5,8	+13,8	121,0	+ 8,8	123,7	+10,1	120,5
1981	JAN	113,8	- 4,0	- 6,3	117,7	- 2,7	120,0	- 3,0	120,7
	FEB	122,3	- 0,8	+ 7,5	122,8	+ 4,3	122,8	+ 2,3	121,1
	MAR	138,1	+ 2,8	+12,9	126,5	+ 3,0	126,9	+ 3,3	122,0
	APR	150,7	+25,4	+ 9,1	142,8	+12,9	137,2	+ 8,1	122,0
	MAI	110,9	-10,3	-26,4	111,0	-22,3	112,9	-17,7	122,0
	JUN	123,5	+ 6,5	+11,4	122,8	+10,6	124,2	+10,0	(123,2)
	JUL	127,3	+10,5	+ 3,1	128,0	+ 4,2	125,9	+ 1,4	(124,6)
	AUG	114,6	+12,6	-10,0	127,4	- 0,5	131,2	+ 4,2	(126,3)
	SEP	121,0	+ 7,5	+ 5,6	124,5	- 2,3	122,2	- 6,9	(128,4)
	OKT	127,3	+ 7,0	+ 5,2	122,1	- 1,9	124,2	+ 1,6	(130,7)
MASCHINENBAU INLAND									
1980	OKT	135,8	- 4,6	+ 5,7	131,4	+ 5,0	129,9	+ 4,6	132,9
	NOV	121,8	-10,8	-10,3	125,8	- 4,3	127,0	- 2,2	134,1
	DEZ	132,2	- 1,3	+ 8,5	132,2	+ 5,1	136,8	+ 7,7	133,7
1981	JAN	120,0	- 9,4	- 9,2	127,9	- 3,3	129,9	- 5,0	133,8
	FEB	132,8	- 6,1	+10,7	132,8	+ 3,8	132,8	+ 2,2	133,1
	MAR	144,8	- 6,6	+ 9,0	131,9	- 0,7	132,7	- 0,1	132,2
	APR	163,7	+20,9	+13,1	154,8	+17,4	147,6	+11,2	131,8
	MAI	122,2	- 5,3	-25,4	126,2	-18,5	127,6	-13,6	130,7
	JUN	128,8	+ 2,1	+ 5,4	132,4	+ 4,9	134,0	+ 5,0	(130,5)
	JUL	135,9	- 2,4	+ 5,5	133,8	+ 1,1	132,0	- 1,5	(130,4)
	AUG	112,2	-14,5	-17,4	122,3	- 8,6	126,3	- 4,3	(130,5)
	SEP	130,4	+ 1,5	+16,2	131,5	+ 7,5	129,9	+ 2,9	(130,6)
	OKT	130,5	- 3,9	+ 0,1	124,1	- 5,6	124,4	- 4,2	(130,9)
MASCHINENBAU AUSLAND									
1980	OKT	103,4	- 2,5	+ 5,7	101,4	+ 1,7	98,5	- 1,1	106,0
	NOV	92,8	- 3,1	-10,3	97,4	- 3,9	98,6	+ 0,1	108,7
	DEZ	111,6	+15,2	+20,3	110,6	+13,6	111,5	+13,1	108,2
1981	JAN	108,1	+ 2,6	- 3,1	108,3	- 2,1	111,0	- 0,4	108,5
	FEB	112,5	+ 5,6	+ 4,1	113,5	+ 4,8	113,5	+ 2,3	109,9
	MAR	131,9	+14,6	+17,2	121,5	+ 7,0	121,5	+ 7,0	112,6
	APR	138,6	+30,6	+ 5,1	131,7	+ 8,4	127,6	+ 5,0	113,0
	MAI	100,3	-15,5	-27,6	96,9	-26,4	99,2	-22,3	113,8
	JUN	118,5	+11,3	+18,1	113,7	+17,3	115,1	+16,0	(116,3)
	JUL	119,3	+28,6	+ 0,7	122,7	+ 7,9	120,3	+ 4,5	(119,2)
	AUG	116,9	+56,9	- 2,0	132,3	+ 7,8	135,9	+13,0	(122,5)
	SEP	112,2	+14,7	- 4,0	117,9	-10,9	115,0	-15,4	(126,3)
	OKT	124,4	+20,3	+10,9	120,3	+ 2,0	124,0	+ 7,8	(130,6)
STRASSENFAHRZEUGBAU INSGESAMT									
1980	OKT	152,8	+ 6,4	+29,4	137,4	+ 8,6	133,6	+ 5,3	125,6
	NOV	129,6	- 3,5	-15,2	127,3	- 7,4	126,7	- 5,2	127,4
	DEZ	113,8	+ 2,2	-12,2	130,0	+ 2,1	130,3	+ 2,8	129,3
1981	JAN	140,5	-11,0	+23,5	123,0	- 5,4	125,2	- 3,9	129,0
	FEB	153,9	+ 2,3	+ 9,5	134,4	+ 9,3	134,4	+ 7,3	131,0
	MAR	150,4	- 6,9	- 2,3	125,1	- 6,9	127,9	- 4,8	132,7
	APR	144,7	+22,5	- 3,8	146,5	+17,1	141,4	+10,6	135,1
	MAI	135,6	+25,4	- 6,3	142,7	- 2,6	145,4	+ 2,8	135,6
	JUN	125,9	+15,7	- 7,2	135,3	- 5,2	144,2	- 0,8	(137,8)
	JUL	142,6	+19,1	+13,3	152,5	+12,7	146,9	+ 1,9	(140,3)
	AUG	108,3	+22,0	-24,1	139,6	- 8,5	143,5	- 2,3	(143,2)
	SEP	143,0	+21,1	+32,0	150,3	+ 7,7	145,7	+ 1,5	(146,3)
	OKT	150,2	- 1,7	+ 5,0	133,5	-11,2	136,1	- 6,6	(149,9)
STRASSENFAHRZEUGBAU INLAND									
1980	OKT	158,2	+16,6	+68,5	135,5	+26,4	130,1	+20,6	112,4
	NOV	119,4	- 3,9	-24,5	114,1	-15,8	113,8	-12,5	113,5
	DEZ	93,5	- 6,9	-21,7	110,8	- 2,9	113,5	- 0,3	114,4
1981	JAN	136,2	-12,1	+45,7	109,3	- 1,4	111,1	- 2,1	114,0
	FEB	149,2	- 2,3	+ 9,5	118,6	+ 8,5	118,6	+ 6,8	114,7
	MAR	139,0	-15,1	- 6,8	102,6	-13,5	105,6	-11,0	115,7
	APR	119,5	+21,9	-14,0	127,6	+24,4	124,7	+18,1	116,4
	MAI	109,8	+20,0	- 8,1	121,4	- 4,9	125,4	+ 0,6	113,8
	JUN	98,1	+ 5,8	-10,7	118,2	- 2,6	128,6	+ 2,6	(113,2)
	JUL	110,0	+12,4	+12,1	125,8	+ 6,4	118,0	- 8,2	(112,5)
	AUG	73,0	+ 2,1	-33,6	112,2	-10,8	115,3	- 2,3	(111,6)
	SEP	104,8	+11,6	+43,6	116,9	+ 4,2	114,5	- 0,7	(110,6)
	OKT	110,1	-30,4	+ 5,1	85,6	-26,8	88,2	-23,0	(109,5)
STRASSENFAHRZEUGBAU AUSLAND									
1980	OKT	146,1	- 4,8	- 1,4	139,7	- 7,1	137,9	- 7,8	142,0
	NOV	142,2	- 3,1	- 2,7	143,4	+ 2,6	142,2	+ 3,1	144,6
	DEZ	139,1	+11,4	- 2,2	153,5	+ 7,0	151,1	+ 6,3	147,8
1981	JAN	146,0	- 9,6	+ 5,0	139,9	- 8,9	143,3	- 5,2	147,7
	FEB	159,9	+ 8,2	+ 9,5	154,0	+10,1	154,0	+ 7,5	151,2
	MAR	164,6	+ 3,8	+ 2,9	153,4	- 0,4	155,4	+ 0,9	153,8
	APR	176,0	+23,0	+ 6,9	170,2	+11,0	161,6	+ 4,0	158,3
	MAI	167,6	+30,1	- 4,8	169,4	- 0,5	170,7	+ 5,6	162,8
	JUN	160,3	+24,5	- 4,4	156,8	- 7,4	163,5	- 4,2	(168,5)
	JUL	183,1	+24,7	+14,2	185,9	+18,6	183,0	+11,9	(175,0)
	AUG	152,1	+37,9	-16,9	173,9	- 6,5	178,5	- 2,5	(182,4)
	SEP	190,6	+28,6	+25,3	192,1	+10,5	184,4	+ 3,3	(190,7)
	OKT	200,0	+36,9	+ 4,9	192,8	+ 0,4	195,5	+ 6,0	(200,1)

4 AUFGABEINGANG IM VERARBEITENDEN GEWERBE UND IM BAUHAUPTGEWERBE

4.1 WERTINDEX (1976 = 100)

JAHR	MONAT	ORIGINALWERT			SAISONBEREINIGTER WERT		SAISON- UND ARBEITSTÄGLICH BEREINIGTER WERT		GLATTE KOMPONENTE
		1976=100	VERÄNDERUNG VORJAHR	IN O/O GEGEN VORMONAT	1976=100	VERÄNDERUNG IN O/O GEGEN VORMONAT	1976=100	VERÄNDERUNG IN O/O GEGEN VORMONAT	
ELEKTROTECHNIK INSGESAMT									
1980	OKT	124,5	- 0,6	+ 1,5	119,9	+ 0,8	118,9	+ 2,0	122,2
	NOV	121,2	- 1,4	- 2,7	118,0	- 1,6	118,8	- 0,1	122,9
	DEZ	135,6	+ 9,4	+11,9	127,3	+ 7,9	126,6	+ 6,6	122,7
1981	JAN	118,2	+ 5,6	-12,8	124,7	- 2,0	125,9	- 0,6	122,3
	FEB	122,8	- 4,9	+ 3,9	119,6	- 4,1	119,6	- 5,0	121,9
	MAR	134,9	- 1,0	+ 9,9	123,3	+ 3,1	122,1	+ 2,1	121,8
	APR	130,7	+10,5	- 3,1	130,3	+ 5,7	129,5	+ 6,1	121,8
	MAI	108,8	-11,2	-16,8	113,0	-13,3	115,1	-11,1	121,4
	JUN	118,5	+ 3,9	+ 8,9	122,3	+ 8,2	121,6	+ 5,6	(121,6)
	JUL	115,1	+ 1,1	- 2,9	121,8	- 0,4	120,8	- 0,7	(121,9)
	AUG	105,0	+ 3,4	- 8,8	120,3	- 1,2	122,4	+ 1,3	(122,2)
	SEP	129,1	+ 5,3	+23,0	126,0	+ 4,7	122,9	+ 0,4	(122,7)
	OKT	124,0	- 0,4	- 4,0	119,0	- 5,6	121,2	- 1,4	(123,2)
ELEKTROTECHNIK INLAND									
1980	OKT	135,9	+ 1,6	+ 3,9	126,9	+ 1,7	126,1	+ 2,4	126,7
	NOV	123,1	- 3,7	- 9,4	122,6	- 3,4	123,8	- 1,8	127,5
	DEZ	135,6	+ 7,5	+10,2	130,3	+ 6,3	130,4	+ 5,3	127,3
1981	JAN	118,9	- 1,8	-12,3	125,5	- 3,7	127,2	- 2,5	127,4
	FEB	122,9	- 9,2	+ 3,4	120,7	- 3,8	120,7	- 5,1	126,1
	MAR	139,0	- 4,2	+13,1	126,4	+ 4,7	125,4	+ 3,9	124,9
	APR	140,2	+11,6	+ 0,9	138,4	+ 9,5	135,9	+ 8,4	124,8
	MAI	111,9	- 5,6	-20,2	119,6	-13,6	121,7	-10,4	123,4
	JUN	121,9	+ 2,3	+ 8,9	125,7	+ 5,1	124,7	+ 2,5	(122,7)
	JUL	111,0	- 9,2	- 8,9	117,8	- 6,3	116,6	- 6,5	(121,8)
	AUG	100,8	-11,3	- 9,2	114,0	- 3,2	117,4	+ 0,7	(120,9)
	SEP	133,0	+ 1,7	+31,9	126,8	+11,2	123,4	+ 5,7	(119,9)
	OKT	123,1	- 9,4	- 7,4	114,0	-10,1	116,3	- 5,8	(118,9)
ELEKTROTECHNIK AUSLAND									
1980	OKT	102,3	- 6,0	- 3,9	106,1	- 1,3	105,0	+ 1,0	113,4
	NOV	117,5	+ 3,7	+14,9	109,0	+ 2,7	109,2	+ 4,0	114,1
	DEZ	135,7	+13,7	+15,5	121,6	+11,6	119,1	+ 9,1	113,8
1981	JAN	116,9	+24,5	-13,9	123,1	+ 1,2	123,4	+ 3,6	112,5
	FEB	122,6	+ 4,9	+ 4,9	117,5	- 4,5	117,5	- 4,8	113,7
	MAR	126,8	+ 6,2	+ 3,4	117,2	- 0,3	115,4	- 1,8	115,6
	APR	112,1	+ 7,7	-11,6	114,3	- 2,5	116,9	+ 1,3	116,1
	MAI	103,0	-21,0	- 8,1	100,2	-12,3	102,4	-12,4	117,6
	JUN	111,9	+ 7,4	+ 8,6	115,8	+15,6	115,8	+13,1	(119,7)
	JUL	123,2	+26,4	+10,1	129,7	+12,0	129,0	+11,4	(122,1)
	AUG	113,2	+45,7	- 8,1	132,7	+ 2,3	132,0	+ 2,3	(124,9)
	SEP	121,6	+14,2	+ 7,4	124,7	- 6,0	122,1	- 7,5	(128,1)
	OKT	125,8	+23,0	+ 3,5	128,8	+ 3,3	130,9	+ 7,2	(131,7)
HERSTELLUNG VON EISEN-,BLECH-UND METALLWAREN INSGESAMT									
1980	OKT	135,4	- 1,7	+ 9,9	127,8	+ 2,4	125,2	+ 2,0	123,5
	NOV	121,7	- 7,9	-10,1	115,9	- 9,3	117,8	- 5,9	122,8
	DEZ	106,9	- 0,7	-12,2	119,7	+ 3,3	120,2	+ 2,0	121,9
1981	JAN	120,8	- 7,7	+13,0	123,0	+ 2,8	122,9	+ 2,2	121,1
	FEB	124,3	- 5,3	+ 2,9	121,5	- 1,2	121,5	- 1,1	121,0
	MAR	129,6	- 6,0	+ 4,3	117,9	- 3,0	117,3	- 3,5	120,4
	APR	122,2	- 7,4	- 5,7	119,7	+ 1,5	121,4	+ 3,5	120,7
	MAI	116,8	- 3,4	- 4,4	111,1	- 7,2	114,4	- 5,8	120,3
	JUN	117,9	+ 0,1	+ 0,9	119,0	+ 7,1	119,1	+ 4,1	(120,6)
	JUL	120,1	+ 2,2	+ 1,9	123,9	+ 4,1	120,4	+ 1,1	(121,1)
	AUG	104,0	+ 1,2	-13,4	119,3	- 3,7	123,1	+ 2,2	(121,7)
	SEP	128,6	+ 4,4	+23,7	128,2	+ 7,5	124,3	+ 1,0	(122,6)
	OKT	130,5	- 3,6	+ 1,5	124,2	- 3,1	123,6	- 0,6	(123,6)
HERSTELLUNG VON EISEN-,BLECH-UND METALLWAREN INLAND									
1980	OKT	131,7	- 3,4	+ 8,8	124,6	+ 2,6	121,8	+ 1,8	119,6
	NOV	119,3	- 7,2	- 9,4	114,3	- 8,3	115,7	- 5,0	118,6
	DEZ	103,0	- 2,6	-13,7	116,6	+ 2,0	117,9	+ 1,9	118,1
1981	JAN	116,6	- 9,8	+13,2	113,8	- 2,4	114,9	- 2,5	117,0
	FEB	120,1	- 6,8	+ 3,0	117,5	+ 3,3	117,5	+ 2,3	116,6
	MAR	123,8	- 7,9	+ 3,1	113,5	- 3,4	113,1	- 3,7	115,9
	APR	117,2	- 8,4	- 5,3	115,8	+ 2,0	115,0	+ 1,7	116,0
	MAI	112,7	- 5,1	- 3,8	111,7	- 3,5	114,7	- 0,3	115,5
	JUN	113,0	- 2,0	+ 0,3	114,1	+ 2,1	116,1	+ 1,2	(115,9)
	JUL	115,0	- 1,7	+ 1,8	118,0	+ 3,4	114,6	- 1,3	(116,6)
	AUG	102,1	- 0,8	-11,2	115,2	- 2,4	118,2	+ 3,1	(117,5)
	SEP	123,6	+ 2,1	+21,1	122,9	+ 6,7	119,6	+ 1,2	(118,7)
	OKT	125,8	- 4,5	+ 1,8	119,8	- 2,5	119,5	- 0,1	(120,2)
HERSTELLUNG VON EISEN-,BLECH-UND METALLWAREN AUSLAND									
1980	OKT	150,0	+ 4,5	+14,3	134,8	- 2,0	131,5	- 2,4	134,9
	NOV	131,6	-10,0	-12,3	122,5	- 9,1	125,0	- 4,9	134,7
	DEZ	122,4	+ 6,5	- 7,0	132,2	+ 7,9	133,3	+ 6,6	134,7
1981	JAN	137,5	+ 0,0	+12,3	135,3	+ 2,3	136,7	+ 2,6	134,5
	FEB	140,8	+ 0,2	+ 2,4	137,5	+ 1,6	137,5	+ 0,6	135,8
	MAR	152,3	+ 0,8	+ 8,2	135,9	- 1,2	134,6	- 2,1	136,0
	APR	141,9	- 3,9	- 6,8	136,1	+ 0,1	136,4	+ 1,3	137,1
	MAI	132,7	+ 2,8	- 6,5	134,1	- 1,5	138,3	+ 1,4	136,4
	JUN	137,5	+ 7,7	+ 3,6	140,1	+ 4,5	140,2	+ 1,4	(137,8)
	JUL	140,0	+17,2	+ 1,8	148,8	+ 6,2	144,1	+ 2,8	(139,5)
	AUG	111,2	+ 8,8	-20,6	137,6	- 7,5	142,5	- 1,1	(141,6)
	SEP	148,2	+13,0	+33,3	150,2	+ 9,2	147,1	+ 3,2	(144,0)
	OKT	148,7	- 0,9	+ 0,3	134,7	-10,3	136,6	- 7,1	(146,8)

4 AUFTRAGSEINGANG IM VERARBEITENDEN GEWERBE UND IM BAUHAUPTGEWERBE

4.1 WERTINDEX (1976 = 100)

JAHR	MONAT	ORIGINALWERT			SAISONBEREINIGTER WERT		SAISON- UND ARBEITSTÄGEGLEICH BEREINIGTER WERT		GLATTE KOMPONENTE
		1976=100	VERÄNDERUNG VORJAHR	IN O/O GEGEN VORMONAT	1976=100	VERÄNDERUNG IN O/O GEGEN VORMONAT	1976=100	VERÄNDERUNG IN O/O GEGEN VORMONAT	
TEXTILGEWERBE INSGESAMT									
1980	Okt	122,2	- 4,7	+ 4,2	95,8	- 8,0	94,8	- 5,9	99,6
	Nov	101,9	- 8,9	-16,6	93,8	- 2,1	94,8	+ 0,0	99,3
	Dez	82,7	+ 1,3	-18,8	101,3	+ 8,0	102,6	+ 8,2	99,5
1981	JAN	93,1	- 9,6	+12,6	99,0	- 2,3	100,2	- 2,3	99,4
	FEB	102,2	- 5,8	+ 9,8	101,6	+ 2,6	101,6	+ 1,4	99,9
	MAR	125,1	- 5,5	+22,4	97,9	- 3,6	96,2	- 5,3	99,8
	APR	111,2	- 1,3	-11,1	102,7	+ 4,9	102,4	+ 6,4	99,7
	Mai	98,3	+ 3,6	-11,6	99,5	- 3,1	101,4	- 1,0	99,6
	JUN	91,2	+ 4,1	- 7,2	101,5	+ 2,0	101,5	+ 0,1	(100,4)
	JUL	87,4	+10,6	- 4,2	105,1	+ 3,5	103,7	+ 2,2	(101,5)
	AUG	73,6	+ 8,4	-15,8	102,3	- 2,7	103,4	- 0,3	(102,8)
	SEP	117,0	- 0,3	+59,0	103,5	+ 1,2	102,5	- 0,9	(104,4)
	Okt	123,9	+ 1,4	+ 5,9	100,3	- 3,1	100,7	- 1,8	(106,3)
TEXTILGEWERBE INLAND									
1980	Okt	118,4	- 5,8	+ 1,4	93,3	- 8,8	92,2	- 7,0	97,1
	Nov	100,3	- 7,6	-15,3	92,7	- 0,6	93,4	+ 1,3	96,5
	Dez	80,4	+ 0,2	-19,8	98,6	+ 6,4	99,4	+ 6,4	96,5
1981	JAN	91,0	-10,8	+13,2	95,7	- 2,9	96,7	- 2,7	95,9
	FEB	96,7	- 9,6	+ 6,3	96,1	+ 0,4	96,1	- 0,6	96,0
	MAR	118,8	- 8,9	+22,9	92,6	- 3,6	91,3	- 5,0	95,6
	APR	105,7	- 4,7	-11,0	97,4	+ 5,2	97,2	+ 6,5	95,0
	Mai	91,7	+ 0,0	-13,2	94,4	- 3,1	96,2	- 1,0	94,5
	JUN	82,7	- 2,8	- 9,8	94,6	+ 0,2	95,4	- 0,8	(94,7)
	JUL	81,9	+ 4,7	- 1,0	98,8	+ 4,4	97,5	+ 2,2	(95,2)
	AUG	70,1	+ 2,5	-14,4	96,2	- 2,6	96,7	- 0,8	(95,9)
	SEP	110,6	- 5,3	+57,8	95,9	- 0,3	94,7	- 2,1	(96,7)
	Okt	115,7	- 2,3	+ 4,6	93,2	- 2,8	93,6	- 1,2	(97,9)
TEXTILGEWERBE AUSLAND									
1980	Okt	138,5	- 0,6	+16,1	105,5	- 5,0	105,3	- 1,5	111,0
	Nov	108,5	-13,8	-21,7	97,2	- 7,9	99,5	- 5,5	112,0
	Dez	92,7	+ 5,7	-14,6	112,1	+15,3	113,3	+13,9	113,4
1981	JAN	102,2	- 4,6	+10,2	112,2	+ 0,1	115,1	+ 1,6	115,2
	FEB	126,0	+ 9,5	+23,3	124,0	+10,5	124,0	+ 7,7	117,3
	MAR	152,2	+ 7,8	+20,8	130,2	+ 5,0	125,8	+ 1,5	118,5
	APR	134,9	+12,0	-11,4	124,6	- 4,3	124,5	- 1,0	120,0
	Mai	126,8	+16,7	- 6,0	120,6	- 3,2	123,4	- 0,9	121,2
	JUN	127,7	+29,5	+ 0,7	130,8	+ 8,5	125,7	+ 1,9	(124,4)
	JUL	111,5	+36,0	-12,7	132,2	+ 1,1	130,7	+ 4,0	(128,2)
	AUG	88,6	+34,0	-20,5	127,8	- 3,3	131,0	+ 0,2	(132,5)
	SEP	144,5	+21,1	+63,1	135,6	+ 6,1	135,0	+ 3,1	(137,5)
	Okt	159,5	+15,2	+10,4	129,6	- 4,4	132,4	- 1,9	(143,1)
BEKLEIDUNGSGEWERBE INSGESAMT									
1980	Okt	171,6	- 4,7	+ 0,1	102,5	-14,9	100,2	-13,1	107,6
	Nov	92,6	-15,3	-46,0	91,3	-10,9	93,0	- 7,2	107,3
	Dez	56,5	- 7,1	-39,0	105,8	+15,9	107,3	+15,4	107,7
1981	JAN	76,0	- 0,7	+34,5	110,7	+ 4,6	111,7	+ 4,1	108,4
	FEB	103,5	+ 3,5	+36,2	115,6	+ 4,4	115,6	+ 3,5	109,2
	MAR	186,0	- 2,4	+79,7	127,5	+10,3	122,8	+ 6,2	109,8
	APR	159,7	+ 3,6	-14,1	107,0	-16,1	112,9	- 8,1	109,4
	Mai	87,1	+ 7,8	-45,5	107,2	+ 0,2	111,3	- 1,4	109,3
	JUN	63,2	+ 9,2	-27,4	109,3	+ 2,0	108,1	- 2,9	(109,9)
	JUL	64,0	+ 1,3	+ 1,3	109,3	+ 0,0	105,8	- 2,1	(110,7)
	AUG	87,8	+ 9,9	+37,2	113,0	+ 3,4	113,3	+ 7,1	(111,6)
	SEP	168,6	- 1,7	+92,0	113,4	+ 0,4	113,5	+ 0,2	(112,6)
	Okt	173,8	+ 1,3	+ 3,1	106,2	- 6,3	105,7	- 6,9	(113,8)
BEKLEIDUNGSGEWERBE INLAND									
1980	Okt	162,3	- 5,7	- 0,7	97,5	-15,5	95,2	-13,9	103,2
	Nov	91,0	-14,6	-43,9	88,9	- 8,8	90,5	- 4,9	102,6
	Dez	56,8	- 6,6	-37,6	102,2	+15,0	103,6	+14,5	102,8
1981	JAN	73,6	- 3,9	+29,6	105,5	+ 3,2	106,4	+ 2,7	103,4
	FEB	97,6	+ 1,7	+32,6	109,3	+ 3,6	109,3	+ 2,7	104,1
	MAR	172,9	- 4,7	+77,2	119,4	+ 9,2	114,9	+ 5,1	104,4
	APR	147,6	+ 1,0	-14,6	100,2	-16,1	106,1	- 7,7	103,8
	Mai	83,9	+ 4,2	-43,2	101,5	+ 1,3	105,3	- 0,8	103,4
	JUN	61,2	+ 5,3	-27,1	103,9	+ 2,4	102,8	- 2,4	(103,7)
	JUL	62,4	+ 0,5	+ 2,0	104,4	+ 0,5	101,1	- 1,7	(104,0)
	AUG	82,3	+ 6,6	+31,9	106,1	+ 1,6	106,2	+ 5,0	(104,4)
	SEP	156,9	- 4,0	+90,6	105,4	- 0,7	105,7	- 0,5	(104,9)
	Okt	160,4	- 1,2	+ 2,2	97,9	- 7,1	97,7	- 7,6	(105,5)
BEKLEIDUNGSGEWERBE AUSLAND									
1980	Okt	251,5	+ 1,5	+ 4,6	145,8	-11,8	142,8	-10,9	144,1
	Nov	106,3	-20,0	-57,7	111,8	-23,3	111,8	-21,7	145,5
	Dez	53,5	-11,1	-49,7	136,1	+21,7	135,1	+20,8	146,8
1981	JAN	96,6	+26,8	+80,6	154,6	+13,6	155,8	+15,3	148,0
	FEB	153,7	+14,1	+59,1	168,1	+ 8,7	168,1	+ 7,9	149,7
	MAR*	298,7	+11,5	+94,3	197,4	+17,4	194,5	+15,7	152,8
	APR	263,2	+17,5	-11,9	163,7	-17,1	167,8	-13,7	153,7
	Mai	114,5	+37,6	-56,5	155,4	- 5,1	158,7	- 5,4	155,7
	JUN	80,4	+43,1	-29,8	154,0	- 0,9	162,3	+ 2,3	(160,0)
	JUL	77,5	+ 5,7	- 3,6	150,3	- 2,4	148,3	- 8,6	(165,1)
	AUG	134,7	+30,6	+73,8	173,2	+15,2	168,2	+13,4	(171,0)
	SEP	269,1	+11,9	+99,8	184,2	+ 6,4	182,0	+ 8,2	(177,7)
	Okt	288,9	+14,9	+ 7,4	179,4	- 2,6	176,7	- 2,9	(185,4)

4 AUFTRAGSEINGANG IM VERARBEITENDEN GEWERBE UND IM BAUHAUPTGEWERBE

4.2 VOLUMENINDEX (1976 = 100)

JAHR	MONAT	ORIGINALWERT			SAISONBEREINIGTER WERT		SAISON- UND ARBEITSTÄGLICH BEREINIGTER WERT		GLATTE KOMPONENTE
		1976=100	VERÄNDERUNG IN O/O GEGEN VORJAHR VORMONAT		1976=100	VERÄNDERUNG IN O/O GEGEN VORMONAT	1976=100	VERÄNDERUNG IN O/O GEGEN VORMONAT	
VERARBEITENDES GEWERBE (OHNE NAHRUNGS- UND GENUSSMITTELGEWERBE) INSGESAMT									
1980	Okt	115,5	- 5,3	+ 8,0	105,9	+ 0,3	103,9	- 0,2	105,6
	Nov	100,5	-11,2	-13,0	100,2	- 5,4	101,3	- 2,5	105,6
	Dez	100,9	+ 0,0	+ 0,4	107,1	+ 6,9	107,7	+ 6,3	105,2
1981	JAN	102,2	- 8,6	+ 1,3	104,0	- 2,9	105,6	- 1,9	104,6
	FEB	108,2	- 5,7	+ 5,9	106,9	+ 2,8	106,9	+ 1,2	104,6
	MAR	118,3	- 4,2	+ 9,3	105,6	- 1,2	105,1	- 1,7	104,7
	APR	114,9	+ 4,9	- 2,9	111,4	+ 5,5	109,8	+ 4,5	104,6
	Mai	100,2	- 4,9	-12,8	101,3	- 9,1	103,5	- 5,7	104,0
	JUN	102,2	- 1,6	+ 2,0	104,5	+ 3,2	105,6	+ 2,0	(104,4)
	JUL	103,8	+ 2,8	+ 1,6	108,1	+ 3,4	105,7	+ 0,1	(105,0)
	AUG	91,3	+ 3,9	-12,0	105,4	- 2,5	107,7	+ 1,9	(105,8)
	SEP	108,7	+ 1,7	+19,1	107,4	+ 1,9	105,7	- 1,9	(106,8)
	Okt	110,8	- 4,1	+ 1,9	100,5	- 6,4	102,4	- 3,1	(108,0)
VERARBEITENDES GEWERBE (OHNE NAHRUNGS- UND GENUSSMITTELGEWERBE) INLAND									
1980	Okt	117,6	- 4,4	+ 9,9	105,3	+ 0,9	103,5	+ 0,8	103,7
	Nov	99,8	-12,4	-15,1	98,4	- 6,6	99,3	- 4,1	103,4
	Dez	95,7	- 3,3	- 4,1	104,0	+ 5,7	104,7	+ 5,4	102,8
1981	JAN	98,0	-11,6	+ 2,4	100,5	- 3,4	101,8	- 2,8	102,1
	FEB	103,8	- 9,1	+ 5,9	102,5	+ 2,0	102,5	+ 0,7	101,4
	MAR	112,6	- 9,5	+ 8,5	99,7	- 2,7	99,2	- 3,2	100,8
	APR	109,5	+ 0,9	- 2,8	106,9	+ 7,2	105,6	+ 6,5	100,4
	Mai	95,3	- 5,9	-13,0	98,2	- 8,1	100,2	- 5,1	99,3
	JUN	96,2	- 6,0	+ 0,9	99,7	+ 1,5	100,8	+ 0,6	(98,9)
	JUL	96,4	- 4,9	+ 0,2	100,3	+ 0,6	98,1	- 2,7	(98,7)
	AUG	84,7	- 6,7	-12,1	97,0	- 3,3	99,1	+ 1,0	(98,6)
	SEP	103,9	- 2,9	+22,7	101,0	+ 4,1	99,5	+ 0,4	(98,6)
	Okt	104,9	-10,8	+ 1,0	92,4	- 8,5	93,8	- 5,7	(98,8)
VERARBEITENDES GEWERBE (OHNE NAHRUNGS- UND GENUSSMITTELGEWERBE) AUSLAND									
1980	Okt	111,0	- 7,2	+ 4,0	106,9	- 0,9	104,4	- 2,3	109,6
	Nov	102,1	- 8,6	- 8,0	103,4	- 3,3	105,1	+ 0,7	110,5
	Dez	112,2	+ 6,9	+ 9,9	113,9	+10,2	114,2	+ 8,7	110,6
1981	JAN	111,4	- 2,4	- 0,7	111,6	- 2,0	113,8	- 0,4	110,4
	FEB	117,8	+ 1,5	+ 5,7	116,6	+ 4,5	116,6	+ 2,5	111,6
	MAR	130,6	+ 7,6	+10,9	118,5	+ 1,6	118,0	+ 1,2	113,2
	APR	127,1	+13,8	- 2,7	121,5	+ 2,5	119,2	+ 1,0	113,9
	Mai	111,0	- 3,1	-12,7	108,4	-10,8	110,7	- 7,1	114,5
	JUN	115,4	+ 7,3	+ 4,0	115,1	+ 6,2	115,9	+ 4,7	(116,5)
	JUL	120,3	+20,1	+ 4,2	125,2	+ 8,8	122,7	+ 5,9	(118,8)
	AUG	105,9	+29,6	-12,0	124,0	- 1,0	126,9	+ 3,4	(121,6)
	SEP	118,9	+11,4	+12,3	121,1	- 2,3	119,2	- 6,1	(124,7)
	Okt	124,0	+11,7	+ 4,3	118,4	- 2,2	121,4	+ 1,8	(128,3)
GRUNDSTOFF- UND PRODUKTIONSGÜTERGEWERBE INSGESAMT									
1980	Okt	114,7	- 3,2	+10,1	107,1	+ 1,5	105,6	+ 1,6	106,3
	Nov	97,2	-11,9	-13,3	99,4	- 7,2	100,8	- 4,5	106,1
	Dez	94,3	- 3,6	- 3,0	106,0	+ 6,6	105,6	+ 4,8	105,8
1981	JAN	104,2	- 8,6	+10,5	103,8	- 2,1	105,7	+ 0,1	105,2
	FEB	107,4	- 7,3	+ 3,1	107,4	+ 3,5	107,4	+ 1,6	104,9
	MAR	115,0	- 4,3	+ 7,1	110,2	+ 2,6	108,8	+ 1,3	104,7
	APR	111,7	- 0,5	- 2,9	108,8	- 1,3	108,1	- 0,6	104,4
	Mai	106,5	- 0,3	- 4,7	104,1	- 4,3	106,3	- 1,7	103,6
	JUN	109,4	- 1,7	+ 2,7	104,7	+ 0,6	104,4	- 1,8	(104,1)
	JUL	108,2	+ 4,3	- 1,1	107,3	+ 2,5	105,2	+ 0,8	(104,8)
	AUG	95,1	+ 4,7	-12,1	104,6	- 2,5	106,9	+ 1,6	(105,8)
	SEP	105,0	+ 0,8	+10,4	106,7	+ 2,0	105,4	- 1,4	(107,0)
	Okt	108,0	- 5,8	+ 2,9	99,7	- 6,6	102,5	- 2,8	(108,6)
GRUNDSTOFF- UND PRODUKTIONSGÜTERGEWERBE INLAND									
1980	Okt	110,1	- 4,5	+ 9,2	100,9	+ 0,9	99,2	+ 0,5	98,8
	Nov	92,1	-12,5	-16,3	93,4	- 7,4	94,5	- 4,7	98,2
	Dez	85,6	- 5,3	- 7,1	98,6	+ 5,6	98,8	+ 4,6	97,6
1981	JAN	93,4	-10,5	+ 9,1	96,8	- 1,8	97,9	- 0,9	96,7
	FEB	95,0	-11,0	+ 1,7	97,7	+ 0,9	97,7	- 0,2	96,0
	MAR	102,5	- 9,0	+ 7,9	95,3	- 2,5	94,9	- 2,9	95,6
	APR	100,3	- 4,0	- 2,1	99,1	+ 4,0	98,5	+ 3,8	95,2
	Mai	96,1	- 5,8	- 4,2	94,2	- 4,9	96,1	- 2,4	94,4
	JUN	99,5	- 6,0	+ 3,5	94,8	+ 0,6	95,8	- 0,3	(94,4)
	JUL	97,4	- 2,1	- 2,1	96,1	+ 1,4	93,8	- 2,1	(94,7)
	AUG	87,0	- 1,5	-10,7	94,0	- 2,2	96,0	+ 2,3	(95,1)
	SEP	98,4	- 2,4	+13,1	97,2	+ 3,4	95,9	- 0,1	(95,8)
	Okt	101,0	- 8,3	+ 2,6	90,9	- 6,5	92,4	- 3,6	(96,7)
GRUNDSTOFF- UND PRODUKTIONSGÜTERGEWERBE AUSLAND									
1980	Okt	126,5	- 0,2	+12,4	124,3	+ 3,2	122,5	+ 3,6	124,2
	Nov	110,0	-10,6	-13,0	115,7	- 6,9	117,6	- 4,0	125,1
	Dez	116,5	- 0,2	+ 5,9	125,9	+ 8,8	125,7	+ 6,9	125,9
1981	JAN	131,9	- 4,7	+13,2	122,8	- 2,5	125,7	+ 0,0	126,1
	FEB	139,3	+ 0,4	+ 5,6	133,4	+ 8,6	133,4	+ 6,1	126,8
	MAR	147,4	+ 5,7	+ 5,8	137,6	+ 3,1	135,2	+ 1,3	127,7
	APR	141,2	+ 6,8	- 4,2	135,2	- 1,7	133,7	- 1,1	127,9
	Mai	133,3	+12,0	- 5,6	130,8	- 3,3	133,4	- 0,2	127,7
	JUN	135,2	+ 8,0	+ 1,4	131,0	+ 0,2	129,1	- 3,2	(129,3)
	JUL	135,7	+18,5	+ 0,4	136,6	+ 4,3	134,3	+ 4,0	(131,1)
	AUG	115,9	+19,1	-14,6	132,8	- 2,8	136,0	+ 1,3	(133,3)
	SEP	121,8	+ 8,3	+ 5,1	132,1	- 0,5	130,8	- 3,8	(135,9)
	Okt	125,9	- 0,5	+ 3,4	123,2	- 6,7	127,7	- 2,4	(138,9)

4 AUFTRASSEINGANG IM VERARBEITENDEN GEWERBE UND IM BAUHAUPTGEWERBE

4.2 VOLUMENINDEX (1976 = 100)

JAHR	MONAT	ORIGINALWERT			SAISONBEREINIGTER WERT		SAISON- UND ARBEITSTÄGEGLEICH BEREINIGTER WERT		GLATTE KOMPONENTE
		1976=100	VERÄNDERUNG IN O/O GEGEN VORJAHR VORMONAT		1976=100	VERÄNDERUNG IN O/O GEGEN VORMONAT	1976=100	VERÄNDERUNG IN O/O GEGEN VORMONAT	
INVESTITIONSGÜTER PRODUZIERENDES GEWERBE INSGESAMT									
1980	Okt	113,0	- 5,8	+ 7,2	106,8	+ 1,8	104,7	+ 0,8	106,4
	Nov	102,2	-10,4	- 9,6	101,5	- 5,0	102,8	- 1,8	106,9
	Dez	110,1	+ 3,0	+ 7,7	109,0	+ 7,4	109,7	+ 6,7	106,5
1981	JAN	103,7	- 7,7	- 5,8	105,0	- 3,7	106,9	- 2,6	105,9
	FEB	110,6	- 4,6	+ 6,7	107,4	+ 2,3	107,4	+ 0,5	106,0
	MAR	119,5	- 3,2	+ 8,0	107,7	+ 0,3	107,6	+ 0,2	106,4
	APR	118,5	+12,4	- 0,8	116,6	+ 8,3	113,8	+ 5,8	106,6
	Mai	98,6	- 7,7	-16,8	101,2	-13,2	103,3	- 9,2	106,1
	JUN	102,8	- 0,9	+ 4,3	106,1	+ 4,8	107,5	+ 4,1	(106,5)
	JUL	106,8	+ 3,7	+ 3,9	110,8	+ 4,4	108,5	+ 0,9	(107,1)
	AUG	92,3	+ 4,6	-13,6	107,5	- 3,0	110,3	+ 1,7	(107,9)
	SEP	110,1	+ 4,5	+19,3	109,6	+ 2,0	107,5	- 2,5	(108,9)
	Okt	110,0	- 2,7	- 0,1	102,5	- 6,5	104,7	- 2,6	(110,1)
INVESTITIONSGÜTER PRODUZIERENDES GEWERBE INLAND									
1980	Okt	121,0	- 2,7	+12,2	112,0	+ 4,5	110,2	+ 4,3	108,6
	Nov	105,0	-12,4	-13,2	103,7	- 7,4	104,7	- 5,0	108,7
	Dez	108,2	- 1,9	+ 3,0	109,2	+ 5,3	110,4	+ 5,4	108,2
1981	JAN	103,6	-12,0	- 4,3	104,1	- 4,7	105,8	- 4,2	107,6
	FEB	111,9	- 8,5	+ 8,0	106,5	+ 2,3	106,5	+ 0,7	106,7
	MAR	118,3	- 9,9	+ 5,7	104,4	- 2,0	104,1	- 2,3	106,1
	APR	117,2	+ 8,0	- 0,9	116,9	+12,0	114,1	+ 9,6	105,8
	Mai	96,8	- 5,7	-17,4	103,2	-11,7	105,3	- 7,7	104,4
	JUN	99,7	- 5,5	+ 3,0	105,2	+ 1,9	106,4	+ 1,0	(103,7)
	JUL	100,8	- 6,8	+ 1,1	104,4	- 0,8	102,1	- 4,0	(103,1)
	AUG	85,4	-11,7	-15,3	99,3	- 4,9	102,0	- 0,1	(102,5)
	SEP	106,5	- 1,2	+24,7	105,7	+ 6,4	103,8	+ 1,8	(101,9)
	Okt	103,9	-14,1	- 2,4	94,0	-11,1	95,7	- 7,8	(101,4)
INVESTITIONSGÜTER PRODUZIERENDES GEWERBE AUSLAND									
1980	Okt	100,9	-10,6	- 1,0	98,9	- 2,6	96,2	- 4,9	103,0
	Nov	97,7	- 7,1	- 3,2	97,8	- 1,1	99,6	+ 3,5	104,1
	Dez	112,7	+10,7	+15,4	108,4	+10,8	108,4	+ 8,8	103,9
1981	JAN	103,7	- 0,2	- 8,0	106,3	- 1,9	108,6	+ 0,2	103,4
	FEB	108,5	+ 2,3	+ 4,6	108,7	+ 2,3	108,7	+ 0,1	104,9
	MAR	121,4	+ 9,3	+11,9	112,8	+ 3,8	113,0	+ 4,0	106,8
	APR	120,3	+19,6	- 0,9	115,9	+ 2,7	112,9	- 0,1	107,6
	Mai	101,2	-10,6	-15,9	98,0	-15,4	100,1	-11,3	108,5
	JUN	107,3	+ 6,3	+ 6,0	107,3	+ 9,5	108,9	+ 8,8	(110,6)
	JUL	115,4	+21,3	+ 7,5	120,2	+12,0	117,6	+ 8,0	(113,1)
	AUG	102,7	+36,2	-11,0	119,7	- 0,4	122,7	+ 4,3	(116,0)
	SEP	115,4	+13,2	+12,4	115,3	- 3,7	113,0	- 7,9	(119,3)
	Okt	119,2	+18,1	+ 3,3	115,1	- 0,2	118,3	+ 4,7	(123,1)
VERBRAUCHSGÜTER PRODUZIERENDES GEWERBE INSGESAMT									
1980	Okt	123,3	- 6,9	+ 7,5	99,3	- 6,1	97,7	- 5,2	102,5
	Nov	101,4	-11,8	-17,8	95,6	- 3,7	96,4	- 1,3	101,9
	Dez	85,9	- 3,7	-15,3	102,8	+ 7,5	103,0	+ 6,8	101,5
1981	JAN	95,4	-11,3	+11,1	105,9	+ 3,0	106,5	+ 3,4	100,9
	FEB	102,6	- 6,8	+ 7,5	103,9	- 1,9	103,9	- 2,4	100,7
	MAR	119,6	- 7,1	+16,6	99,5	- 4,2	98,1	- 5,6	100,3
	APR	110,5	- 5,1	- 7,6	100,6	+ 1,1	102,1	+ 4,1	99,9
	Mai	95,1	- 4,6	-13,9	96,7	- 3,9	99,0	- 3,0	99,3
	JUN	89,7	- 3,8	- 5,7	98,9	+ 2,3	99,8	+ 0,8	(99,2)
	JUL	89,9	- 1,4	+ 0,2	101,5	+ 2,6	99,5	- 0,3	(99,2)
	AUG	83,0	+ 0,4	- 7,7	99,8	- 1,7	100,7	+ 1,2	(99,3)
	SEP	110,4	- 3,7	+33,0	100,9	+ 1,1	99,2	- 1,5	(99,6)
	Okt	117,4	- 4,8	+ 6,3	95,1	- 5,7	95,6	- 3,6	(100,0)
VERBRAUCHSGÜTER PRODUZIERENDES GEWERBE INLAND									
1980	Okt	120,6	- 7,3	+ 6,4	97,9	- 6,5	96,3	- 5,9	101,0
	Nov	99,9	-12,0	-17,2	94,6	- 3,4	95,3	- 1,0	100,2
	Dez	84,7	- 4,3	-15,2	101,3	+ 7,1	101,9	+ 6,9	99,5
1981	JAN	93,5	-12,0	+10,4	98,7	- 2,6	99,6	- 2,3	98,6
	FEB	99,6	- 8,0	+ 6,5	101,4	+ 2,7	101,4	+ 1,8	98,1
	MAR	115,0	- 8,9	+15,5	96,6	- 4,7	95,4	- 5,9	97,5
	APR	106,7	- 6,4	- 7,2	97,9	+ 1,3	98,4	+ 3,1	96,8
	Mai	91,7	- 6,3	-14,1	93,8	- 4,2	95,9	- 2,5	95,8
	JUN	85,5	- 6,7	- 6,8	95,4	+ 1,7	96,6	+ 0,7	(95,6)
	JUL	86,9	- 4,2	+ 1,6	98,2	+ 2,9	96,2	- 0,4	(95,6)
	AUG	80,5	- 2,8	- 7,4	96,6	- 1,6	97,3	+ 1,1	(95,8)
	SEP	106,2	- 6,3	+31,9	97,3	+ 0,7	96,2	- 1,1	(96,2)
	Okt	111,7	- 7,4	+ 5,2	91,3	- 6,2	91,9	- 4,5	(96,8)
VERBRAUCHSGÜTER PRODUZIERENDES GEWERBE AUSLAND									
1980	Okt	140,1	- 4,6	+12,8	110,4	- 3,6	108,8	- 2,1	115,3
	Nov	110,4	-11,1	-21,2	104,0	- 5,8	105,7	- 2,8	115,4
	Dez	93,3	+ 0,1	-15,5	114,5	+10,1	115,3	+ 9,1	115,5
1981	JAN	106,6	- 8,1	+14,3	120,0	+ 4,8	121,5	+ 5,4	116,0
	FEB	121,4	+ 0,2	+13,9	121,0	+ 0,8	121,0	- 0,4	116,8
	MAR	147,9	+ 2,2	+21,8	126,8	+ 4,8	123,8	+ 2,3	117,6
	APR	134,4	+ 2,0	- 9,1	118,6	- 6,5	121,3	- 2,0	118,2
	Mai	115,2	+ 3,4	-14,3	114,6	- 3,4	117,6	- 3,1	118,8
	JUN	116,1	+12,3	+ 0,8	122,7	+ 7,1	122,0	+ 3,7	(120,6)
	JUL	108,6	+15,8	- 6,5	125,3	+ 2,1	123,4	+ 1,1	(122,8)
	AUG	98,4	+20,4	- 9,4	124,2	- 0,9	125,2	+ 1,5	(125,3)
	SEP	136,6	+10,0	+38,8	127,6	+ 2,7	126,1	+ 0,7	(128,3)
	Okt	153,9	+ 9,9	+12,7	124,1	- 2,7	125,3	- 0,6	(131,6)

4 AUFTRAGSEINGANG IM VERARBEITENDEN GEWERBE UND IM BAUHAUPTGEWERBE

4.2 VOLUMENINDEX (1976 = 100)

JAHR	MONAT	ORIGINALWERT			SAISONBEREINIGTER WERT		SAISON- UND ARBEITSTÄGLICH BEREINIGTER WERT		GLATTE KOMPONENTE
		1976=100	VERÄNDERUNG IN O/O GEGEN VORJAHR VORMONAT		1976=100	VERÄNDERUNG IN O/O GEGEN VORMONAT	1976=100	VERÄNDERUNG IN O/O GEGEN VORMONAT	1976=100
HOCHOFEN-, STAHL- UND WARMWALZWERKE (OHNE HERSTELLUNG VON PRAEZISIONSSTAHLROHREN) INSGESAMT									
1980	OKT	123,0	+11,1	+15,6	117,9	+10,2	114,2	+ 9,4	104,5
	NOV	82,6	-19,7	-32,8	92,1	-21,9	92,1	-19,4	103,4
	DEZ	84,9	-12,8	+ 2,8	100,6	+ 9,2	104,5	+13,5	102,6
1981	JAN	101,2	- 8,7	+19,2	102,5	+ 1,9	102,8	- 1,6	100,6
	FEB	104,6	- 8,6	+ 3,4	103,7	+ 1,2	103,7	+ 0,9	100,0
	MAR	112,4	-12,9	+ 7,5	95,2	- 8,2	96,1	- 7,3	99,8
	APR	101,4	-10,9	- 9,8	100,3	+ 5,4	97,9	+ 1,9	98,0
	MAI	102,7	- 2,3	+ 1,3	100,0	- 0,3	102,0	+ 4,2	97,0
	JUN	98,6	-10,0	- 4,0	92,4	- 7,6	97,1	- 4,8	(96,4)
	JUL	108,7	- 1,0	+10,2	101,9	+10,3	98,0	+ 0,9	(95,9)
	AUG	83,8	- 6,8	-22,9	96,7	- 5,1	99,2	+ 1,2	(95,5)
	SEP	88,5	-16,8	+ 5,6	91,3	- 5,6	89,4	- 9,9	(95,2)
	OKT	102,5	-16,7	+15,8	92,0	+ 0,8	90,6	+ 1,3	(95,2)
HOCHOFEN-, STAHL- UND WARMWALZWERKE (OHNE HERSTELLUNG VON PRAEZISIONSSTAHLROHREN) INLAND									
1980	OKT	112,3	+ 9,2	+19,1	105,3	+11,8	102,6	+11,0	91,2
	NOV	76,9	-20,5	-31,5	81,6	-22,5	82,1	-20,0	90,0
	DEZ	73,6	-16,8	- 4,3	85,6	+ 4,9	88,7	+ 8,0	88,9
1981	JAN	89,8	- 6,3	+22,0	89,6	+ 4,7	89,8	+ 1,2	87,3
	FEB	89,0	-11,8	- 0,9	87,0	- 2,9	87,0	- 3,1	86,7
	MAR	93,7	-16,6	+ 5,3	81,4	- 6,4	82,0	- 5,7	86,6
	APR	88,6	- 8,8	- 5,4	88,7	+ 9,0	87,0	+ 6,1	85,4
	MAI	87,8	- 6,8	- 0,9	86,4	- 2,6	87,9	+ 1,0	84,7
	JUN	83,0	-11,7	- 5,5	83,2	- 3,7	86,1	- 2,0	(84,1)
	JUL	89,3	- 4,5	+ 7,6	86,7	+ 4,2	83,5	- 3,0	(83,7)
	AUG	73,5	- 9,9	-17,7	83,8	- 3,3	86,1	+ 3,1	(83,4)
	SEP	83,5	-11,5	+13,6	82,3	- 1,8	81,6	- 5,2	(83,2)
	OKT	94,2	-16,1	+12,8	81,5	- 1,0	80,4	- 1,5	(83,2)
HOCHOFEN-, STAHL- UND WARMWALZWERKE (OHNE HERSTELLUNG VON PRAEZISIONSSTAHLROHREN) AUSLAND									
1980	OKT	154,0	+15,9	+ 9,0	152,2	+ 7,1	146,8	+ 6,6	144,4
	NOV	99,2	-17,7	-35,6	120,6	-20,8	119,7	-18,5	143,5
	DEZ	117,8	- 4,2	+18,8	141,9	+17,7	147,3	+23,1	143,6
1981	JAN	134,1	-13,0	+13,8	137,7	- 3,0	140,0	- 5,0	139,9
	FEB	148,9	- 3,1	+11,0	149,2	+ 8,4	149,2	+ 6,6	139,0
	MAR	166,7	- 5,3	+12,0	152,0	+ 1,9	151,4	+ 1,5	138,1
	APR	138,5	-13,8	-16,9	132,6	-12,8	129,0	-14,8	133,7
	MAI	144,0	+ 6,0	+ 4,0	136,7	+ 3,1	140,2	+ 8,7	131,2
	JUN	141,4	- 8,1	- 1,8	116,7	-14,6	124,5	-11,2	(130,0)
	JUL	161,7	+ 3,1	+14,4	142,4	+22,0	137,6	+10,5	(129,0)
	AUG	111,5	- 1,9	-31,0	130,6	- 8,3	132,9	- 3,4	(128,2)
	SEP	101,5	-28,2	- 9,0	113,5	-13,1	108,9	-18,1	(127,6)
	OKT	124,3	-19,3	+22,5	118,1	+ 4,1	117,7	+ 8,1	(127,2)
CHEMISCHE INDUSTRIE INSGESAMT									
1980	OKT	113,5	- 4,3	+ 6,7	108,7	- 0,2	107,5	+ 0,2	108,9
	NOV	99,8	-11,0	-12,1	103,6	- 4,7	105,5	- 1,9	108,8
	DEZ	104,0	+ 1,4	+ 4,2	111,6	+ 7,7	110,9	+ 5,1	108,7
1981	JAN	114,6	- 7,4	+10,2	113,5	+ 1,7	115,0	+ 3,7	108,8
	FEB	115,7	- 2,9	+ 1,0	111,6	- 1,7	111,6	- 3,0	108,8
	MAR	120,9	+ 0,8	+ 4,5	115,3	+ 3,3	113,3	+ 1,5	108,8
	APR	112,3	+ 0,3	- 7,1	111,1	- 3,6	112,3	- 0,9	109,0
	MAI	107,8	+ 0,7	- 4,0	107,4	- 3,3	109,8	- 2,2	108,8
	JUN	116,5	+ 3,6	+ 8,1	111,9	+ 4,2	110,2	+ 0,4	(109,4)
	JUL	109,3	+ 6,0	- 6,2	111,0	- 0,8	109,2	- 0,9	(110,2)
	AUG	100,0	+ 7,2	- 8,5	108,7	- 2,1	110,6	+ 1,3	(111,2)
	SEP	110,8	+ 4,1	+10,8	112,9	+ 3,9	111,9	+ 1,2	(112,4)
	OKT	111,8	- 1,5	+ 0,9	106,6	- 5,6	109,1	- 2,5	(113,8)
CHEMISCHE INDUSTRIE INLAND									
1980	OKT	109,2	- 3,6	+ 5,3	103,4	- 1,1	101,7	- 1,5	101,9
	NOV	94,8	- 9,5	-13,2	98,6	- 4,6	100,4	- 1,3	101,7
	DEZ	94,0	+ 0,9	- 0,8	104,8	+ 6,3	103,7	+ 3,3	101,2
1981	JAN	103,6	- 9,6	+10,2	100,1	- 4,5	101,6	- 2,0	100,8
	FEB	104,2	- 6,5	+ 0,6	102,7	+ 2,6	102,7	+ 1,1	100,4
	MAR	107,7	- 3,5	+ 3,4	100,9	- 1,8	99,8	- 2,8	100,0
	APR	101,6	- 1,2	- 5,7	102,6	+ 1,7	102,4	+ 2,6	99,9
	MAI	96,5	- 4,5	- 5,0	97,4	- 5,1	99,6	- 2,7	99,5
	JUN	108,5	- 3,6	+12,4	100,9	+ 3,6	101,1	+ 1,5	(99,6)
	JUL	98,1	- 1,2	- 9,6	100,0	- 0,9	97,6	- 3,5	(99,8)
	AUG	91,3	+ 1,2	- 6,9	98,4	- 1,6	100,2	+ 2,7	(100,2)
	SEP	102,0	- 1,6	+11,7	102,6	+ 4,3	101,9	+ 1,7	(100,7)
	OKT	103,1	- 5,6	+ 1,1	97,3	- 5,2	99,6	- 2,3	(101,4)
CHEMISCHE INDUSTRIE AUSLAND									
1980	OKT	121,4	- 5,5	+ 9,0	120,5	+ 1,1	119,8	+ 2,7	121,3
	NOV	109,1	-13,5	-10,1	114,9	- 4,6	116,3	- 2,9	121,5
	DEZ	122,6	+ 1,8	+12,4	126,2	+ 9,8	127,6	+ 9,7	122,0
1981	JAN	135,4	- 3,9	+10,4	133,5	+ 5,8	134,0	+ 5,0	123,0
	FEB	137,7	+ 3,4	+ 1,7	130,4	- 2,3	130,4	- 2,7	123,8
	MAR	145,9	+ 7,6	+ 6,0	129,9	- 0,4	127,7	- 2,1	124,6
	APR	133,0	+ 3,0	- 8,8	129,3	- 0,5	131,0	+ 2,6	125,8
	MAI	129,0	+ 9,1	- 3,0	127,7	- 1,2	129,9	- 0,8	126,5
	JUN	131,8	+17,7	+ 2,2	134,2	+ 5,1	130,2	+ 0,2	(128,4)
	JUL	130,5	+18,6	- 1,0	133,2	- 0,7	131,8	+ 1,2	(130,7)
	AUG	116,3	+17,4	-10,9	130,2	- 2,3	133,2	+ 1,1	(133,4)
	SEP	127,3	+14,3	+ 9,5	134,9	+ 3,6	133,8	+ 0,5	(136,5)
	OKT	128,6	+ 5,9	+ 1,0	127,1	- 5,8	128,9	- 3,7	(140,0)

4 AUFTRAGSEINGANG IM VERARBEITENDEN GEWERBE UND IM BAUHAUPTGEWERBE

4.2 VOLUMENINDEX (1976 = 100)

JAHR	MONAT	ORIGINALWERT			SAISONBEREINIGTER WERT		SAISON- UND ARBEITSTÄGLICH BEREINIGTER WERT		GLATTE KOMPONENTE
		1976=100	VERÄNDERUNG VORJAHR	IN O/O GEGEN VORMONAT	1976=100	VERÄNDERUNG IN O/O GEGEN VORMONAT	1976=100	VERÄNDERUNG IN O/O GEGEN VORMONAT	1976=100
MASCHINENBAU INSGESAMT									
1980	OKT	99,5	- 8,8	+ 5,5	96,3	+ 3,2	94,3	+ 1,6	98,9
	NOV	89,0	-12,7	-10,6	91,9	- 4,6	92,9	- 1,5	100,0
	DEZ	101,1	+ 0,0	+13,6	99,5	+ 8,3	102,1	+ 9,9	99,2
1981	JAN	93,6	- 8,9	- 7,4	96,7	- 2,8	98,7	- 3,3	99,0
	FEB	99,8	- 5,8	+ 6,6	100,5	+ 3,9	100,5	+ 1,8	98,8
	MAR	111,9	- 2,0	+12,1	102,9	+ 2,4	103,1	+ 2,6	99,2
	APR	121,4	+19,4	+ 8,5	116,0	+12,7	111,5	+ 8,1	98,8
	MAI	88,9	-14,9	-26,8	89,4	-22,9	91,1	-18,3	98,3
	JUN	99,0	+ 1,2	+11,4	98,7	+10,4	100,1	+ 9,9	(99,0)
	JUL	101,9	+ 5,3	+ 2,9	102,8	+ 4,2	101,0	+ 0,9	(99,9)
	AUG	91,6	+ 7,3	-10,1	102,3	- 0,5	105,5	+ 4,5	(101,0)
	SEP	96,6	+ 2,4	+ 5,5	99,1	- 3,1	97,1	- 8,0	(102,4)
	OKT	101,4	+ 1,9	+ 5,0	96,4	- 2,7	98,1	+ 1,0	(104,1)
MASCHINENBAU INLAND									
1980	OKT	113,3	- 9,5	+ 5,5	108,8	+ 4,8	107,5	+ 4,5	110,2
	NOV	101,2	-15,6	-10,7	103,7	- 4,7	104,7	- 2,6	110,6
	DEZ	109,7	- 6,6	+ 8,4	108,5	+ 4,6	112,6	+ 7,5	109,9
1981	JAN	98,4	-14,1	-10,3	104,9	- 3,3	106,6	- 5,3	109,5
	FEB	108,1	-10,8	+ 9,9	108,4	+ 3,3	108,4	+ 1,7	108,4
	MAR	117,2	-10,9	+ 8,4	107,0	- 1,3	107,6	- 0,7	107,3
	APR	131,8	+15,4	+12,5	125,7	+17,5	119,8	+11,3	106,5
	MAI	97,7	-10,0	-25,9	101,7	-19,1	102,9	-14,1	105,2
	JUN	103,0	- 2,9	+ 5,4	106,4	+ 4,6	107,7	+ 4,7	(104,6)
	JUL	108,2	- 7,3	+ 5,0	106,9	+ 0,5	105,4	- 2,1	(104,1)
	AUG	89,3	-18,7	-17,5	97,6	- 8,7	100,9	- 4,3	(103,8)
	SEP	103,7	- 3,4	+16,1	104,2	+ 6,8	102,8	+ 1,9	(103,6)
	OKT	103,3	- 8,8	- 0,4	97,2	- 6,7	97,4	- 5,3	(103,5)
MASCHINENBAU AUSLAND									
1980	OKT	86,7	- 7,9	+ 5,6	84,5	+ 1,2	81,9	- 1,7	88,4
	NOV	77,6	- 8,7	-10,5	80,7	- 4,5	81,7	- 0,2	90,1
	DEZ	93,2	+ 8,6	+20,1	91,4	+13,3	92,3	+13,0	89,3
1981	JAN	89,3	- 2,7	- 4,2	89,3	- 2,3	91,6	- 0,8	89,2
	FEB	92,0	+ 0,1	+ 3,0	93,2	+ 4,4	93,2	+ 1,7	89,9
	MAR	107,1	+ 9,1	+16,4	99,1	+ 6,3	99,1	+ 6,3	91,9
	APR	111,9	+24,2	+ 4,5	107,2	+ 8,2	103,9	+ 4,8	91,8
	MAI	80,7	-19,9	-27,9	78,0	-27,2	80,1	-22,9	92,1
	JUN	95,3	+ 5,8	+18,1	91,5	+17,3	92,9	+16,0	(93,9)
	JUL	96,1	+22,9	+ 0,8	99,1	+ 8,3	97,0	+ 4,4	(96,0)
	AUG	94,0	+49,7	- 2,2	107,0	+ 8,0	110,1	+13,5	(98,6)
	SEP	90,1	+ 9,7	- 4,1	94,6	-11,6	91,9	-16,5	(101,5)
	OKT	99,9	+15,2	+10,9	95,9	+ 1,4	98,9	+ 7,6	(104,9)
STRASSENFAHRZEUGBAU INSGESAMT									
1980	OKT	130,8	+ 1,2	+29,2	116,8	+ 7,6	113,6	+ 4,4	107,1
	NOV	110,9	- 8,3	-15,2	107,9	- 7,6	107,3	- 5,5	108,2
	DEZ	97,3	- 2,9	-12,3	110,7	+ 2,6	110,7	+ 3,2	109,4
1981	JAN	119,4	-15,1	+22,7	103,2	- 6,8	105,3	- 4,9	108,8
	FEB	129,4	- 2,9	+ 8,4	112,2	+ 8,7	112,2	+ 6,6	110,0
	MAR	126,1	-10,8	- 2,6	104,4	- 7,0	106,7	- 4,9	111,2
	APR	120,9	+18,2	- 4,1	123,4	+18,2	119,1	+11,6	112,8
	MAI	112,5	+20,6	- 6,9	119,5	- 3,2	121,9	+ 2,4	112,9
	JUN	104,3	+11,1	- 7,3	112,8	- 5,6	120,3	- 1,3	(114,4)
	JUL	117,6	+14,1	+12,8	127,0	+12,6	122,2	+ 1,6	(116,2)
	AUG	89,0	+17,0	-24,3	116,2	- 8,5	119,6	- 2,1	(118,2)
	SEP	117,0	+15,6	+31,5	123,5	+ 6,3	119,4	- 0,2	(120,6)
	OKT	122,9	- 6,0	+ 5,0	108,0	-12,6	110,5	- 7,5	(123,3)
STRASSENFAHRZEUGBAU INLAND									
1980	OKT	135,4	+11,2	+68,2	115,0	+25,1	110,4	+19,5	95,9
	NOV	102,1	- 8,5	-24,6	96,4	-16,2	96,1	-13,0	96,6
	DEZ	80,0	-11,2	-21,6	94,3	- 2,2	96,4	+ 0,3	97,1
1981	JAN	116,1	-15,8	+45,1	91,5	- 3,0	93,2	- 3,3	96,6
	FEB	126,7	- 6,2	+ 9,1	99,4	+ 8,6	99,4	+ 6,7	97,0
	MAR	117,6	-17,9	- 7,2	86,2	-13,3	88,6	-10,9	97,6
	APR	100,8	+19,3	-14,3	108,9	+26,3	106,4	+20,1	98,0
	MAI	91,7	+16,4	- 9,0	102,7	- 5,7	106,3	- 0,1	95,6
	JUN	81,6	+ 2,3	-11,0	99,9	- 2,7	108,7	+ 2,3	(94,9)
	JUL	91,4	+ 8,7	+12,0	106,0	+ 6,1	99,2	- 8,7	(94,1)
	AUG	60,5	- 1,0	-33,8	94,7	-10,7	97,4	- 1,8	(93,2)
	SEP	86,7	+ 7,7	+43,3	97,1	+ 2,5	94,9	- 2,6	(92,2)
	OKT	91,0	-32,8	+ 5,0	69,3	-28,6	71,9	-24,2	(91,2)
STRASSENFAHRZEUGBAU AUSLAND									
1980	OKT	125,1	- 9,6	- 1,4	119,1	- 7,8	117,6	- 8,9	121,0
	NOV	121,7	- 8,2	- 2,7	122,1	+ 2,5	121,1	+ 3,0	122,6
	DEZ	119,0	+ 5,6	- 2,2	131,2	+ 7,5	128,6	+ 6,2	124,8
1981	JAN	123,6	-14,3	+ 3,9	117,7	-10,3	120,3	- 6,5	124,0
	FEB	133,0	+ 1,5	+ 7,6	128,3	+ 9,0	128,3	+ 6,7	126,3
	MAR	136,7	- 1,7	+ 2,8	127,3	- 0,8	129,3	+ 0,8	128,0
	APR	145,7	+17,1	+ 6,6	141,4	+11,1	134,8	+ 4,3	131,1
	MAI	138,2	+24,1	- 5,1	140,1	- 0,9	141,1	+ 4,7	134,2
	JUN	132,2	+18,7	- 4,3	128,5	- 8,3	134,3	- 4,8	(138,4)
	JUL	149,7	+18,0	+13,2	152,6	+18,8	150,2	+11,8	(143,2)
	AUG	123,7	+30,3	-17,4	142,3	- 6,7	146,4	- 2,5	(148,8)
	SEP	154,2	+21,5	+24,7	155,9	+ 9,6	149,1	+ 1,8	(155,3)
	OKT	161,8	+29,3	+ 4,9	155,4	- 0,3	157,9	+ 5,9	(162,5)

4 AUFTRAGSEINGANG IM VERARBEITENDEN GEWERBE UND IM BAUHAUPTGEWERBE

4.2 VOLUMENINDEX (1976 = 100)

JAHR	MONAT	ORIGINALWERT			SAISONBEREINIGTER WERT		SAISON- UND ARBEITSTÄGLICH BEREINIGTER WERT		GLATTE KOMPONENTE
		1976=100	VERÄNDERUNG VORJAHR	IN 0/0 GEGEN VORMONAT	1976=100	VERÄNDERUNG IN 0/0 GEGEN VORMONAT	1976=100	VERÄNDERUNG IN 0/0 GEGEN VORMONAT	
ELEKTROTECHNIK INSGESAMT									
1980	OKT	112,8	- 4,6	+ 1,4	108,1	+ 0,5	107,1	+ 1,6	110,4
	NOV	109,6	- 5,3	- 2,8	106,0	- 1,9	106,7	- 0,4	110,7
	DEZ	122,6	+ 5,1	+11,9	114,2	+ 7,7	113,6	+ 6,5	110,1
1981	JAN	106,1	+ 1,7	-13,5	111,9	- 2,0	113,0	- 0,5	109,4
	FEB	109,7	- 8,0	+ 3,4	106,9	- 4,5	106,9	- 5,4	108,8
	MAR	119,7	- 4,5	+ 9,1	109,6	+ 2,5	108,5	+ 1,5	108,5
	APR	115,4	+ 6,6	- 3,6	115,9	+ 5,7	115,2	+ 6,2	108,3
	MAI	95,8	-14,7	-17,0	100,0	-13,7	102,0	-11,5	107,8
	JUN	104,1	- 0,2	+ 8,7	108,0	+ 8,0	107,6	+ 5,5	(107,8)
	JUL	102,1	- 1,4	- 1,9	108,3	+ 0,3	107,3	- 0,3	(107,9)
	AUG	93,0	+ 0,9	- 8,9	106,9	- 1,3	108,7	+ 1,3	(108,2)
	SEP	114,6	+ 3,1	+23,2	111,5	+ 4,3	108,6	- 0,1	(108,5)
	OKT	109,8	- 2,7	- 4,2	104,8	- 6,0	106,8	- 1,7	(109,0)
ELEKTROTECHNIK INLAND									
1980	OKT	123,1	- 2,5	+ 3,8	114,4	+ 1,4	113,4	+ 1,9	114,5
	NOV	111,3	- 7,5	- 9,6	110,2	- 3,7	111,3	- 1,9	114,8
	DEZ	122,6	+ 3,4	+10,2	117,0	+ 6,2	117,2	+ 5,3	114,3
1981	JAN	106,8	- 5,3	-12,9	112,7	- 3,7	114,2	- 2,6	114,1
	FEB	110,0	-12,1	+ 3,0	107,9	- 4,3	107,9	- 5,5	112,7
	MAR	123,7	- 7,6	+12,5	112,5	+ 4,3	111,6	+ 3,4	111,5
	APR	124,1	+ 7,5	+ 0,3	123,3	+ 9,6	121,2	+ 8,6	111,2
	MAI	98,8	- 9,2	-20,4	106,2	-13,9	108,2	-10,7	109,8
	JUN	107,2	- 1,7	+ 8,5	111,1	+ 4,6	110,5	+ 2,1	(109,0)
	JUL	98,9	-11,0	- 7,7	105,1	- 5,4	103,9	- 6,0	(108,1)
	AUG	89,6	-13,2	- 9,4	101,6	- 3,3	104,7	+ 0,8	(107,3)
	SEP	118,5	- 0,1	+32,3	112,7	+10,9	109,4	+ 4,5	(106,5)
	OKT	109,5	-11,0	- 7,6	100,8	-10,6	102,9	- 5,9	(105,7)
ELEKTROTECHNIK AUSLAND									
1980	OKT	92,7	- 9,6	- 4,0	95,8	- 1,4	94,8	+ 1,0	102,2
	NOV	106,2	- 0,6	+14,6	97,6	+ 1,9	97,7	+ 3,1	102,5
	DEZ	122,7	+ 9,1	+15,5	108,8	+11,5	106,7	+ 9,2	101,9
1981	JAN	104,7	+19,4	-14,7	110,3	+ 1,4	110,6	+ 3,7	100,3
	FEB	109,0	+ 1,5	+ 4,1	104,9	- 4,9	104,9	- 5,2	101,1
	MAR	111,8	+ 2,9	+ 2,6	103,9	- 1,0	102,2	- 2,6	102,5
	APR	98,3	+ 3,9	-12,1	101,1	- 2,7	103,4	+ 1,2	102,7
	MAI	90,2	-24,2	- 8,2	88,0	-13,0	90,1	-12,9	103,8
	JUN	98,0	+ 3,2	+ 8,6	101,8	+15,7	101,8	+13,0	(105,4)
	JUL	108,1	+21,9	+10,3	114,3	+12,3	113,6	+11,6	(107,4)
	AUG	99,3	+40,7	- 8,1	117,0	+ 2,4	116,4	+ 2,5	(109,7)
	SEP	106,7	+10,5	+ 7,5	109,1	- 6,8	106,8	- 8,2	(112,3)
	OKT	110,4	+19,1	+ 3,5	112,6	+ 3,2	114,4	+ 7,1	(115,4)
HERSTELLUNG VON EISEN-,BLECH-UND METALLWAREN INSGESAMT									
1980	OKT	115,0	- 7,0	+ 9,5	104,0	- 2,8	102,1	- 3,1	105,1
	NOV	103,3	-12,8	-10,2	98,1	- 5,7	99,5	- 2,5	103,8
	DEZ	90,7	- 5,7	-12,2	101,8	+ 3,8	102,6	+ 3,1	102,5
1981	JAN	101,9	-11,5	+12,3	100,0	- 1,8	100,5	- 2,0	101,2
	FEB	103,8	- 9,3	+ 1,9	102,3	+ 2,3	102,3	+ 1,8	100,6
	MAR	107,7	- 9,8	+ 3,8	98,7	- 3,5	98,1	- 4,1	100,0
	APR	100,6	-11,1	- 6,6	100,5	+ 1,8	100,7	+ 2,7	99,7
	MAI	96,0	- 7,2	- 4,6	92,4	- 8,1	95,0	- 5,7	98,4
	JUN	96,7	- 4,1	+ 0,7	99,0	+ 7,1	98,8	+ 4,0	(98,3)
	JUL	98,2	- 2,1	+ 1,6	102,9	+ 3,9	100,4	+ 1,6	(98,5)
	AUG	84,8	- 3,4	-13,6	98,7	- 4,1	101,9	+ 1,5	(98,9)
	SEP	104,2	- 0,8	+22,9	104,5	+ 5,9	101,2	- 0,7	(99,5)
	OKT	104,7	- 9,0	+ 0,5	94,0	-10,0	94,6	- 6,5	(100,4)
HERSTELLUNG VON EISEN-,BLECH-UND METALLWAREN INLAND									
1980	OKT	111,2	- 8,6	+ 8,4	100,3	- 2,6	98,2	- 3,2	100,7
	NOV	100,7	-12,1	- 9,4	95,9	- 4,4	96,8	- 1,4	99,4
	DEZ	86,9	- 7,6	-13,7	98,3	+ 2,5	99,7	+ 3,0	98,4
1981	JAN	97,7	-13,7	+12,4	95,4	- 3,0	96,5	- 3,2	97,1
	FEB	99,7	-10,8	+ 2,0	98,1	+ 2,8	98,1	+ 1,7	96,3
	MAR	102,3	-11,7	+ 2,6	94,3	- 3,9	93,8	- 4,4	95,7
	APR	95,8	-12,0	- 6,4	96,4	+ 2,2	95,5	+ 1,8	95,4
	MAI	92,0	- 8,9	- 4,0	92,6	- 3,9	94,9	- 0,6	94,1
	JUN	92,2	- 5,9	+ 0,2	94,1	+ 1,6	95,6	+ 0,7	(94,0)
	JUL	93,4	- 5,8	+ 1,3	96,9	+ 3,0	94,8	- 0,8	(94,0)
	AUG	82,9	- 5,1	-11,2	94,1	- 2,9	96,4	+ 1,7	(94,3)
	SEP	99,7	- 2,8	+20,3	98,9	+ 5,1	95,9	- 0,5	(94,9)
	OKT	100,2	- 9,9	+ 0,5	89,2	- 9,8	90,0	- 6,2	(95,7)
HERSTELLUNG VON EISEN-,BLECH-UND METALLWAREN AUSLAND									
1980	OKT	130,8	- 0,5	+14,2	116,2	- 3,3	113,4	- 3,5	117,1
	NOV	114,4	-14,6	-12,5	105,0	- 9,6	107,2	- 5,5	116,4
	DEZ	106,4	+ 1,3	- 7,0	114,1	+ 8,7	115,4	+ 7,6	116,0
1981	JAN	118,6	- 4,3	+11,5	116,4	+ 2,0	117,7	+ 2,0	115,5
	FEB	120,5	- 3,9	+ 1,6	118,0	+ 1,4	118,0	+ 0,3	116,2
	MAR	129,4	- 3,3	+ 7,4	115,6	- 2,0	114,2	- 3,2	116,0
	APR	120,1	- 8,0	- 7,2	115,8	+ 0,2	116,1	+ 1,7	116,4
	MAI	111,8	- 1,8	- 6,9	113,5	- 2,0	117,4	+ 1,1	115,1
	JUN	115,4	+ 2,8	+ 3,2	118,2	+ 4,1	118,0	+ 0,5	(115,8)
	JUL	117,4	+12,2	+ 1,7	125,6	+ 6,3	121,5	+ 3,0	(116,8)
	AUG	92,3	+ 3,4	-21,4	115,5	- 8,0	119,8	- 1,4	(118,0)
	SEP	122,3	+ 6,8	+32,5	124,3	+ 7,6	121,6	+ 1,5	(119,5)
	OKT	122,7	- 6,2	+ 0,3	109,7	-11,7	111,3	- 8,5	(121,4)

4 AUFTRAGSEINGANG IM VERARBEITENDEN GEWERBE UND IM BAUHAUPTGEWERBE

4.2 VOLUMENINDEX (1976 = 100)

JAHR	MONAT	ORIGINALWERT			SAISONBEREINIGTER WERT		SAISON- UND ARBEITSTÄGLICH BEREINIGTER WERT		GLATTE KOMPONENTE
		1976=100	VERÄNDERUNG VORJAHR	IN O/O GEGEN VORMONAT	1976=100	VERÄNDERUNG IN O/O GEGEN VORMONAT	1976=100	VERÄNDERUNG IN O/O GEGEN VORMONAT	
TEXTILGEWERBE INSGESAMT									
1980	OKT	110,7	- 9,0	+ 3,7	85,4	- 9,3	84,5	- 7,1	90,0
	NOV	92,1	-12,9	-16,8	84,0	- 1,6	84,8	+ 0,4	89,4
	DEZ	74,6	- 3,4	-19,0	91,8	+ 9,3	93,0	+ 9,7	89,3
1981	JAN	83,6	-13,5	+12,1	89,1	- 2,9	90,2	- 3,0	89,0
	FEB	91,3	- 9,7	+ 9,2	90,9	+ 2,0	90,9	+ 0,8	89,2
	MAR	111,3	- 9,3	+21,9	86,2	- 5,2	84,6	- 6,9	88,8
	APR	98,5	- 5,3	-11,5	91,0	+ 5,6	90,9	+ 7,4	88,2
	MAI	86,5	- 1,1	-12,2	87,6	- 3,7	89,4	- 1,7	87,6
	JUN	80,0	- 0,9	- 7,5	89,5	+ 2,2	89,2	- 0,2	(87,9)
	JUL	76,1	+ 5,1	- 4,9	92,4	+ 3,2	91,3	+ 2,4	(88,4)
	AUG	63,7	+ 2,7	-16,3	89,9	- 2,7	90,7	- 0,7	(89,1)
	SEP	100,8	- 5,5	+58,2	88,5	- 1,6	87,7	- 3,3	(90,1)
	OKT	106,2	- 4,1	+ 5,4	84,5	- 4,5	85,0	- 3,1	(91,3)
TEXTILGEWERBE INLAND									
1980	OKT	107,1	-10,2	+ 0,8	83,0	-10,3	82,1	- 8,2	87,8
	NOV	90,6	-11,8	-15,4	83,1	+ 0,1	83,7	+ 1,9	86,9
	DEZ	72,5	- 4,5	-20,0	89,3	+ 7,5	90,1	+ 7,6	86,6
1981	JAN	81,6	-14,8	+12,6	86,0	- 3,7	87,0	- 3,4	85,8
	FEB	86,3	-13,4	+ 5,8	86,1	+ 0,1	86,1	- 1,0	85,6
	MAR	103,7	-12,6	+22,5	81,6	- 5,2	80,2	- 6,9	84,9
	APR	93,5	- 8,6	-11,5	86,3	+ 5,8	86,2	+ 7,5	84,0
	MAI	80,7	- 4,6	-13,7	83,2	- 3,6	84,8	- 1,6	83,0
	JUN	72,4	- 7,7	-10,3	83,2	+ 0,0	83,7	- 1,3	(82,8)
	JUL	71,2	- 0,6	- 1,7	86,8	+ 4,3	85,7	+ 2,4	(82,8)
	AUG	60,5	- 3,0	-15,0	84,2	- 3,0	84,6	- 1,3	(82,9)
	SEP	95,1	-10,5	+57,2	81,6	- 3,1	80,7	- 4,6	(83,2)
	OKT	98,8	- 7,7	+ 3,9	78,1	- 4,3	78,6	- 2,6	(83,7)
TEXTILGEWERBE AUSLAND									
1980	OKT	125,7	- 4,8	+15,5	94,4	- 6,6	94,2	- 3,1	100,6
	NOV	98,4	-17,2	-21,7	87,1	- 7,7	89,3	- 5,2	101,1
	DEZ	84,0	+ 1,4	-14,6	101,8	+16,9	102,8	+15,1	102,0
1981	JAN	91,9	- 8,4	+ 9,4	101,2	- 0,6	103,9	+ 1,1	103,4
	FEB	112,9	+ 4,9	+22,9	111,1	+ 9,8	111,1	+ 6,9	105,0
	MAR	135,7	+ 3,8	+20,2	115,6	+ 4,1	111,5	+ 0,4	105,9
	APR	120,1	+ 8,0	-11,5	110,9	- 4,1	111,1	- 0,4	106,7
	MAI	112,3	+12,0	- 6,5	106,6	- 3,9	109,3	- 1,6	107,3
	JUN	113,1	+24,6	+ 0,7	116,0	+ 8,8	111,3	+ 1,8	(109,8)
	JUL	98,3	+30,5	-13,1	117,3	+ 1,1	116,1	+ 4,3	(112,7)
	AUG	77,8	+28,8	-20,9	113,6	- 3,2	116,3	+ 0,2	(116,2)
	SEP	125,5	+15,3	+61,3	117,6	+ 3,5	117,1	+ 0,7	(120,2)
	OKT	138,6	+10,3	+10,4	111,2	- 5,4	113,8	- 2,8	(124,7)
BEKLEIDUNGSGEWERBE INSGESAMT									
1980	OKT	145,8	- 8,7	- 0,5	84,5	-16,8	82,4	-15,3	91,4
	NOV	78,3	-19,1	-46,3	76,5	- 9,5	78,0	- 5,3	90,6
	DEZ	47,8	-11,2	-39,0	91,1	+19,1	92,1	+18,1	90,7
1981	JAN	63,9	- 4,9	+33,7	94,8	+ 4,1	95,5	+ 3,7	91,2
	FEB	86,6	- 1,1	+35,5	97,8	+ 3,2	97,8	+ 2,4	91,8
	MAR	155,1	- 6,8	+79,1	104,1	+ 6,4	100,1	+ 2,4	91,9
	APR	133,0	- 1,0	-14,2	86,9	-16,5	92,9	- 7,2	91,0
	MAI	72,2	+ 3,0	-45,7	89,4	+ 2,9	92,9	+ 0,0	90,4
	JUN	52,3	+ 4,4	-27,6	91,9	+ 2,8	90,8	- 2,3	(90,5)
	JUL	52,7	- 3,1	+ 0,8	91,7	- 0,2	88,7	- 2,3	(90,7)
	AUG	72,1	+ 5,1	+36,8	93,7	+ 2,2	93,4	+ 5,3	(91,0)
	SEP	138,2	- 5,7	+91,7	90,8	- 3,1	91,3	- 2,2	(91,4)
	OKT	141,6	- 2,9	+ 2,5	83,4	- 8,1	83,5	- 8,5	(92,0)
BEKLEIDUNGSGEWERBE INLAND									
1980	OKT	138,0	- 9,6	- 1,4	81,4	-17,0	79,6	-16,2	89,1
	NOV	77,1	-18,3	-44,1	75,6	- 7,1	76,4	- 4,0	87,8
	DEZ	48,1	-10,8	-37,6	89,0	+17,7	88,7	+16,1	87,6
1981	JAN	62,0	- 8,0	+28,9	91,4	+ 2,7	91,8	+ 3,5	87,8
	FEB	81,7	- 3,0	+31,8	93,4	+ 2,2	93,4	+ 1,7	88,0
	MAR	144,3	- 9,1	+76,6	88,5	- 5,2	85,7	- 8,2	87,7
	APR	123,0	- 3,7	-14,8	81,9	- 7,5	87,7	+ 2,3	86,4
	MAI	69,6	- 0,6	-43,4	85,0	+ 3,8	87,6	- 0,1	85,4
	JUN	50,7	+ 0,6	-27,2	87,9	+ 3,4	89,7	+ 2,4	(85,3)
	JUL	51,4	- 4,1	+ 1,4	88,2	+ 0,3	86,4	- 3,7	(85,4)
	AUG	67,6	+ 1,8	+31,5	89,0	+ 0,9	86,2	- 0,2	(85,6)
	SEP	128,6	- 8,1	+90,2	85,5	- 3,9	86,5	+ 0,3	(86,0)
	OKT	130,6	- 5,4	+ 1,6	78,6	- 8,1	79,2	- 8,4	(86,5)
BEKLEIDUNGSGEWERBE AUSLAND									
1980	OKT	211,5	- 3,5	+ 4,4	119,0	-13,2	117,0	-11,0	123,6
	NOV	88,8	-23,9	-58,0	93,0	-21,8	93,6	-20,0	124,4
	DEZ	44,7	-15,5	-49,7	117,7	+26,6	116,7	+24,7	123,7
1981	JAN	80,6	+21,9	+80,3	133,0	+13,0	134,1	+14,9	126,8
	FEB	127,7	+ 9,4	+58,4	142,8	+ 7,4	142,8	+ 6,5	128,2
	MAR	247,3	+ 7,6	+93,7	149,1	+ 4,4	144,4	+ 1,1	130,3
	APR	217,9	+13,6	-11,9	134,5	- 9,8	141,4	- 2,1	130,2
	MAI	94,4	+32,8	-56,7	131,0	- 2,6	134,6	- 4,8	131,2
	JUN	66,3	+38,1	-29,8	130,2	- 0,6	134,3	- 0,2	(134,3)
	JUL	63,5	+ 2,6	- 4,2	126,7	- 2,7	125,0	- 6,9	(137,9)
	AUG	110,4	+27,0	+73,9	144,0	+13,7	139,5	+11,6	(142,1)
	SEP	220,6	+ 8,9	+99,8	148,4	+ 3,1	147,6	+ 5,8	(146,9)
	OKT	236,8	+12,0	+ 7,3	142,4	- 4,0	140,8	- 4,6	(152,4)

4 AUFTRAGSEINGANG IM VERARBEITENDEN GEWERBE UND IM BAUHAUPTGEWERBE

4.3 WERTINDEX (1976 = 100)

JAHR	MONAT	ORIGINALWERT			SAISONBEREINIGTER WERT		SAISON- UND ARBEITSTÄGLICH BEREINIGTER WERT		GLATTE KOMPONENTE
		1976=100	VERÄNDERUNG IN O/O GEGEN VORJAHR VORMONAT		1976=100	VERÄNDERUNG IN O/O GEGEN VORMONAT	1976=100	VERÄNDERUNG IN O/O GEGEN VORMONAT	
BAUHAUPTGEWERBE									
1980	SEP	192,7	+ 3,0	+18,1	163,6	+ 3,9	162,8	+ 3,5	162,5
	OKT	171,5	+ 1,5	-11,0	166,2	+ 1,6	162,7	- 0,1	(161,1)
	NOV	129,3	- 6,8	-24,6	154,5	- 7,0	154,9	- 4,8	(159,5)
	DEZ	144,0	- 0,7	+11,4	164,6	+ 6,5	162,4	+ 4,8	(157,1)
1981	JAN	109,2	-12,3	-24,2	157,7	- 4,2	157,7	- 2,9	(155,1)
	FEB	116,9	-20,2	+ 7,1	147,3	- 6,6	147,3	- 6,6	(153,0)
	MAR	182,7	-10,0	+56,3	149,4	+ 1,4	151,0	+ 2,5	(149,6)
	APR	153,8	- 8,3	-15,8	148,3	- 0,7	149,7	- 0,9	(147,1)
	MAI	156,7	- 9,8	+ 1,9	144,0	- 2,9	146,1	- 2,4	(144,9)
	JUN	166,0	-17,5	+ 5,9	133,0	- 7,6	141,3	- 3,3	(142,3)
	JUL	150,4	- 8,6	- 9,4	146,7	+10,3	142,8	+ 1,1	(139,5)
	AUG	133,6	-18,1	-11,2	130,1	-11,3	128,5	-10,0	(136,7)
	SEP	164,8	-14,5	+23,4	134,5	+ 3,4	133,0	+ 3,5	(133,4)
	HOCHBAU								
1980	SEP	192,3	+ 8,8	+20,7	167,0	+ 4,0	167,0	+ 3,7	164,3
	OKT	170,6	+ 3,8	-11,3	167,0	+ 0,0	164,2	- 1,7	163,3
	NOV	133,5	- 0,9	-21,7	154,9	- 7,2	155,3	- 5,4	(162,5)
	DEZ	159,5	+ 4,6	+19,5	170,1	+ 9,8	166,2	+ 7,0	(161,6)
1981	JAN	125,4	- 1,7	-21,4	164,1	- 3,5	164,9	- 0,8	(160,5)
	FEB	127,3	-13,3	+ 1,5	152,2	- 7,3	152,2	- 7,7	(159,7)
	MAR	190,1	- 5,1	+49,3	158,3	+ 4,0	160,2	+ 5,3	(157,1)
	APR	163,5	+ 2,8	-14,0	159,1	+ 0,5	159,2	- 0,6	(155,8)
	MAI	166,8	+ 1,2	+ 2,0	158,5	- 0,4	159,7	+ 0,3	(154,2)
	JUN	174,6	-12,1	+ 4,7	141,6	-10,7	149,6	- 6,3	(151,9)
	JUL	153,7	- 3,1	-12,0	156,9	+10,8	154,2	+ 3,1	(149,4)
	AUG	134,0	-15,9	-12,8	138,2	-11,9	136,1	-11,7	(146,6)
	SEP	169,9	-11,6	+26,8	143,3	+ 3,7	142,2	+ 4,5	(143,5)
	WOHNUNGSBAU								
1980	SEP	199,3	+ 4,6	+29,2	173,0	+ 4,1	173,6	+ 5,0	171,3
	OKT	177,1	- 2,2	-11,1	174,2	+ 0,7	172,8	- 0,5	(170,4)
	NOV	145,2	- 2,1	-18,0	166,8	- 4,2	165,9	- 4,0	(169,4)
	DEZ	158,6	- 6,3	+ 9,2	165,8	- 0,6	167,0	+ 0,7	(167,5)
1981	JAN	130,6	- 1,6	-17,7	171,7	+ 3,6	170,8	+ 2,3	(166,1)
	FEB	146,4	- 7,7	+12,1	168,7	- 1,7	168,7	- 1,2	(165,3)
	MAR	217,3	- 0,1	+48,4	173,9	+ 3,1	175,7	+ 4,1	(163,1)
	APR	176,7	+ 0,2	-18,7	168,5	- 3,1	168,9	- 3,9	(161,1)
	MAI	170,0	+ 2,8	- 3,8	166,4	- 1,2	166,1	- 1,7	(159,3)
	JUN	187,4	- 6,7	+10,2	150,3	- 9,7	155,3	- 6,5	(157,2)
	JUL	137,1	- 9,4	-26,8	156,1	+ 3,9	155,0	- 0,2	(155,0)
	AUG	133,6	-13,4	- 2,6	147,0	- 5,8	145,9	- 5,9	(152,7)
	SEP	167,7	-15,9	+25,5	141,6	- 3,7	141,2	- 3,2	(149,2)
	TIEFBAU								
1980	SEP	193,2	- 5,2	+14,1	158,1	+ 4,2	155,7	+ 3,5	160,1
	OKT	173,0	- 1,9	-10,5	165,0	+ 4,4	160,2	+ 2,9	(157,3)
	NOV	122,5	-15,6	-29,2	152,8	- 7,4	153,5	- 4,2	(154,3)
	DEZ	119,1	-10,5	- 2,8	156,5	+ 2,4	156,6	+ 2,0	(149,9)
1981	JAN	83,2	-30,4	-30,1	147,7	- 5,6	146,5	- 6,4	(146,4)
	FEB	100,2	-31,4	+20,4	139,2	- 5,8	139,2	- 5,0	(142,2)
	MAR	170,9	-17,6	+70,6	135,6	- 2,6	136,6	- 1,9	(137,6)
	APR	138,1	-24,1	-19,2	130,5	- 3,8	134,6	- 1,5	(133,2)
	MAI	140,5	-25,3	+ 1,7	120,7	- 7,5	124,3	- 7,7	(130,0)
	JUN	152,2	-25,9	+ 8,3	118,7	- 1,7	127,9	+ 2,9	(126,7)
	JUL	145,0	-16,8	- 4,7	130,9	+10,3	124,5	- 2,7	(123,6)
	AUG	132,8	-21,6	- 8,4	116,2	-11,2	115,3	- 7,4	(120,7)
	SEP	156,5	-19,0	+17,8	120,3	+ 3,5	118,3	+ 2,6	(117,4)
	STRASSENBAU								
1980	SEP	177,5	-11,5	+15,2	131,4	+ 5,0	127,7	+ 1,3	137,8
	OKT	146,8	-12,6	-17,3	137,1	+ 4,3	135,7	+ 6,3	(134,9)
	NOV	99,7	-16,4	-32,1	134,1	- 2,2	134,8	- 0,7	(131,9)
	DEZ	84,2	-23,7	-15,5	134,3	+ 0,1	137,9	+ 2,3	(127,0)
1981	JAN	60,3	-30,4	-28,4	134,0	- 0,2	134,7	- 2,3	(123,9)
	FEB	70,5	-40,7	+16,9	119,1	-11,1	119,1	-11,6	(119,7)
	MAR	137,5	-15,9	+95,0	129,0	+ 8,3	124,9	+ 4,9	(115,2)
	APR	122,4	-27,2	-11,0	108,3	-16,0	112,1	-10,2	(112,1)
	MAI	123,2	-28,7	+ 0,7	93,5	-13,7	95,8	-14,5	(110,1)
	JUN	153,6	-11,2	+24,7	114,7	+22,7	114,8	+19,8	(108,4)
	JUL	128,8	-24,2	-16,1	101,0	-11,9	99,8	-13,1	(107,0)
	AUG	130,5	-15,3	+ 1,3	101,2	+ 0,2	100,5	+ 0,7	(106,3)
	SEP	147,8	-16,7	+13,3	101,1	- 0,1	101,8	+ 1,3	(105,1)

4 AUFTRAGSEINGANG IM VERARBEITENDEN GEWERBE UND IM BAUHAUPTGEWERBE

4.4 VOLUMENINDEX (1976 = 100)

JAHR	MONAT	ORIGINALWERT			SAISONBEREINIGTER WERT		SAISON- UND ARBEITSTÄGLICH BEREINIGTER WERT		GLATTE KOMPONENTE
		1976=100	VERÄNDERUNG VORJAHR	IN O/O GEGEN VORMONAT	1976=100	VERÄNDERUNG IN O/O GEGEN VORMONAT	1976=100	VERÄNDERUNG IN O/O GEGEN VORMONAT	
BAUHAUPTGEWERBE									
1980	SEP	141,6	- 6,8	+18,2	118,9	+ 2,1	118,2	+ 1,8	120,0
	OKT	126,0	- 7,9	-11,0	122,2	+ 2,8	119,2	+ 0,8	(118,2)
	NOV	95,0	-15,1	-24,6	114,3	- 6,5	114,6	- 3,9	(116,3)
	DEZ	105,6	- 8,8	+11,2	121,4	+ 6,2	120,9	+ 5,5	(113,6)
1981	JAN	79,9	-18,7	-24,3	117,5	- 3,2	117,1	- 3,1	(111,6)
	FEB	85,4	-25,2	+ 6,9	107,9	- 8,2	107,9	- 7,9	(109,5)
	MAR	132,3	-15,8	+54,9	104,6	- 3,1	106,0	- 1,8	(106,7)
	APR	110,4	-14,3	-16,6	104,7	+ 0,1	105,8	- 0,2	(104,8)
	MAI	111,5	-13,6	+ 1,0	103,7	- 1,0	105,1	- 0,7	(103,4)
	JUN	118,0	-20,8	+ 5,8	94,4	- 9,0	101,6	- 3,3	(101,4)
	JUL	106,8	-12,1	- 9,5	105,5	+11,8	102,1	+ 0,5	(99,4)
	AUG	94,8	-20,9	-11,2	92,5	-12,3	91,1	-10,8	(97,4)
	SEP	116,6	-17,7	+23,0	93,0	+ 0,5	92,3	+ 1,3	(94,5)
HOCHBAU									
1980	SEP	141,1	- 1,5	+20,6	121,4	+ 1,8	121,3	+ 1,5	120,8
	OKT	125,0	- 5,9	-11,4	122,5	+ 0,9	120,0	- 1,1	119,2
	NOV	97,7	- 9,9	-21,8	113,8	- 7,1	114,1	- 4,9	(117,9)
	DEZ	116,5	- 4,2	+19,2	124,4	+ 9,3	122,5	+ 7,4	(116,6)
1981	JAN	91,4	- 9,1	-21,5	121,2	- 2,6	121,4	- 0,9	(115,2)
	FEB	92,6	-19,1	+ 1,3	110,6	- 8,7	110,6	- 8,9	(114,1)
	MAR	136,9	-11,8	+47,8	110,4	- 0,2	112,1	+ 1,4	(111,7)
	APR	116,5	- 4,9	-14,9	111,5	+ 1,0	111,5	- 0,5	(110,5)
	MAI	117,7	- 3,8	+ 1,0	113,4	+ 1,7	114,1	+ 2,3	(109,4)
	JUN	123,0	-16,3	+ 4,5	99,4	-12,3	106,5	- 6,7	(107,6)
	JUL	108,1	- 7,6	-12,1	112,1	+12,8	109,8	+ 3,1	(105,5)
	AUG	94,1	-19,6	-13,0	97,9	-12,7	96,1	-12,5	(103,4)
	SEP	119,1	-15,6	+26,6	98,5	+ 0,6	97,9	+ 1,9	(101,1)
WOHNUNGSBAU									
1980	SEP	144,6	- 5,9	+29,0	124,6	+ 1,2	125,2	+ 2,6	124,0
	OKT	128,4	-11,8	-11,2	126,8	+ 1,8	124,9	- 0,2	122,4
	NOV	105,2	-11,4	-18,1	121,0	- 4,6	120,3	- 3,7	(120,8)
	DEZ	114,7	-14,6	+ 9,0	119,2	- 1,5	121,5	+ 1,0	(119,2)
1981	JAN	94,2	- 9,2	-17,9	125,5	+ 5,3	124,2	+ 2,2	(117,6)
	FEB	105,4	-13,9	+11,9	121,8	- 2,9	121,8	- 1,9	(116,6)
	MAR	154,8	- 7,0	+46,9	120,3	- 1,2	122,3	+ 0,4	(114,7)
	APR	124,4	- 6,9	-19,6	116,9	- 2,8	117,6	- 3,8	(113,0)
	MAI	118,5	- 2,6	- 4,7	117,7	+ 0,7	117,3	- 0,3	(111,8)
	JUN	130,4	-11,4	+10,0	103,3	-12,2	108,7	- 7,3	(110,2)
	JUL	95,3	-13,8	-26,9	111,0	+ 7,5	109,4	+ 0,6	(108,5)
	AUG	92,8	-17,2	- 2,6	103,9	- 6,4	102,6	- 6,2	(106,9)
	SEP	116,2	-19,6	+25,2	96,6	- 7,0	96,6	- 5,8	(105,2)
TIEFBAU									
1980	SEP	142,5	-14,4	+14,3	114,9	+ 2,9	112,8	+ 2,1	118,9
	OKT	127,8	-11,0	-10,3	121,9	+ 6,1	117,8	+ 4,4	(116,1)
	NOV	90,6	-23,1	-29,1	114,5	- 6,1	115,1	- 2,3	(113,2)
	DEZ	88,0	-17,4	- 2,9	117,3	+ 2,4	118,9	+ 3,3	(108,9)
1981	JAN	61,4	-35,0	-30,2	112,1	- 4,4	110,8	- 6,8	(105,9)
	FEB	73,8	-35,1	+20,2	103,5	- 7,7	103,5	- 6,6	(102,2)
	MAR	125,2	-21,9	+69,6	95,4	- 7,8	96,2	- 7,1	(98,7)
	APR	100,5	-27,9	-19,7	93,2	- 2,3	96,6	+ 0,4	(95,7)
	MAI	101,7	-27,4	+ 1,2	88,0	- 5,6	90,8	- 6,0	(93,8)
	JUN	110,1	-27,8	+ 8,3	86,1	- 2,2	93,9	+ 3,4	(91,5)
	JUL	104,8	-18,6	- 4,8	95,6	+11,0	90,2	- 3,9	(89,5)
	AUG	96,0	-23,0	- 8,4	83,3	-12,9	82,3	- 8,8	(87,8)
	SEP	112,8	-20,8	+17,5	84,3	+ 1,2	83,4	+ 1,3	(85,0)
STRASSENBAU									
1980	SEP	130,5	-20,2	+15,4	93,9	+ 3,8	90,8	- 0,8	102,2
	OKT	108,1	-20,9	-17,2	100,9	+ 7,5	99,3	+ 9,4	(99,4)
	NOV	73,5	-24,1	-32,0	100,9	+ 0,0	101,6	+ 2,3	(96,6)
	DEZ	62,0	-29,7	-15,6	101,8	+ 0,9	105,8	+ 4,1	(91,9)
1981	JAN	44,4	-35,0	-28,4	102,6	+ 0,8	103,2	- 2,5	(89,1)
	FEB	51,8	-43,9	+16,7	89,0	-13,3	89,0	-13,8	(85,4)
	MAR	100,5	-20,1	+94,0	92,9	+ 4,4	89,4	+ 0,4	(81,9)
	APR	89,0	-30,6	-11,4	76,3	-17,9	79,4	-11,2	(79,8)
	MAI	89,0	-30,6	+ 0,0	66,9	-12,3	68,8	-13,4	(78,9)
	JUN	111,0	-13,3	+24,7	82,7	+23,6	83,6	+21,5	(77,8)
	JUL	93,0	-25,7	-16,2	73,0	-11,7	71,5	-14,5	(77,1)
	AUG	94,2	-16,7	+ 1,3	70,9	- 2,9	69,9	- 2,2	(76,9)
	SEP	106,5	-18,4	+13,1	69,1	- 2,5	70,8	+ 1,3	(75,8)

5 UNSATZ IM VERARBEITENDEN GEWERBE UND IM BAUHAUPTGEWERBE

5.1 WERTINDEX (1976 = 100)

JAHR	MONAT	ORIGINALWERT			SAISONBEREINIGTER WERT		SAISON- UND ARBEITSTÄGLICH BEREINIGTER WERT		GLATTE KOMPONENTE
		1976=100	VERÄNDERUNG IN O/O GEGEN VORJAHR VORMONAT		1976=100	VERÄNDERUNG IN O/O GEGEN VORMONAT	1976=100	VERÄNDERUNG IN O/O GEGEN VORMONAT	
VERARBEITENDES GEWERBE (OHNE NAHRUNGS- UND GENUSSMITTELGEWERBE) INSGESAMT									
1980	OKT	139,2	+ 3,3	+ 1,6	126,9	- 3,7	125,2	- 3,7	123,1
	NOV	124,3	- 3,6	-10,7	120,9	- 4,7	122,1	- 2,5	123,0
	DEZ	127,9	+ 4,8	+ 2,9	127,4	+ 5,4	129,0	+ 5,7	123,7
1981	JAN	113,8	- 5,3	-11,0	122,6	- 3,8	123,6	- 4,2	124,5
	FEB	123,2	- 1,9	+ 8,3	127,9	+ 4,3	127,9	+ 3,5	123,8
	MAR	137,0	+ 1,5	+11,2	127,3	- 0,5	126,8	- 0,9	125,7
	APR	128,8	+ 0,9	- 6,0	129,0	+ 1,3	128,2	+ 1,1	(126,6)
	MAI	124,3	- 0,5	- 3,5	124,8	- 3,3	126,9	- 1,0	(127,6)
	JUN	128,4	+ 2,8	+ 3,3	127,7	+ 2,3	128,0	+ 0,9	(128,8)
	JUL	127,2	+ 4,0	- 0,9	132,4	+ 3,7	130,8	+ 2,2	(130,2)
	AUG	133,8	+ 7,1	-10,5	127,1	- 4,0	128,6	+ 1,7	(132,0)
	SEP	146,6	+ 7,0	+28,8	140,6	+10,6	139,0	+ 8,1	(140,8)
	OKT	142,7	+ 2,5	- 2,7	130,8	- 7,0	130,5	- 6,1	(137,9)
VERARBEITENDES GEWERBE (OHNE NAHRUNGS- UND GENUSSMITTELGEWERBE) INLAND									
1980	OKT	138,2	+ 2,9	+ 3,1	125,1	+ 0,3	122,8	- 0,2	122,6
	NOV	121,9	- 3,9	-11,8	118,8	- 5,0	120,0	- 2,3	122,1
	DEZ	120,8	+ 3,6	- 0,9	124,2	+ 4,5	125,1	+ 4,3	122,1
1981	JAN	111,3	- 6,7	- 7,9	119,0	- 4,2	120,0	- 4,1	122,0
	FEB	118,9	- 5,0	+ 6,8	123,1	+ 3,4	123,1	+ 2,6	121,3
	MAR	131,7	- 1,0	+10,8	122,4	- 0,6	122,1	- 0,8	121,9
	APR	123,7	- 1,4	- 6,1	123,5	+ 0,9	122,9	+ 0,7	(121,7)
	MAI	118,2	- 0,8	- 4,4	120,1	- 2,8	122,7	- 0,2	(121,6)
	JUN	120,6	- 1,5	+ 2,0	119,2	- 0,7	121,3	- 1,1	(124,0)
	JUL	120,1	- 1,6	- 0,4	125,9	+ 5,6	123,5	+ 1,8	(125,4)
	AUG	107,0	+ 0,3	-10,9	120,6	- 4,2	122,3	- 1,0	(128,0)
	SEP	136,6	+ 1,9	+27,7	126,3	+ 4,7	124,3	+ 1,6	(123,6)
	OKT	134,4	- 2,7	- 1,6	120,8	- 4,4	119,8	- 3,6	(121,1)
VERARBEITENDES GEWERBE (OHNE NAHRUNGS- UND GENUSSMITTELGEWERBE) AUSLAND									
1980	OKT	141,4	+ 4,2	- 1,9	134,8	- 3,4	132,3	- 4,0	(128,1)
	NOV	130,0	- 3,1	- 8,1	126,6	- 6,1	129,3	- 2,3	(128,8)
	DEZ	144,8	+ 7,3	+11,4	135,0	+ 6,6	135,7	+ 4,9	(130,0)
1981	JAN	119,8	- 2,0	-17,3	128,2	- 5,0	130,0	- 4,2	(131,7)
	FEB	133,2	+ 4,9	+11,2	138,1	+ 7,7	138,1	+ 6,2	(133,8)
	MAR	149,7	+ 7,2	+12,4	139,2	+ 0,8	137,2	- 0,7	(136,3)
	APR	140,9	+ 6,0	- 5,9	142,7	+ 2,5	142,7	+ 4,0	(139,0)
	MAI	138,9	+ 0,5	- 1,4	138,3	- 3,1	140,8	- 1,3	(142,1)
	JUN	146,8	+12,1	+ 5,7	142,1	+ 2,7	142,8	+ 1,4	(144,7)
	JUL	144,2	+17,2	- 1,8	150,6	+ 6,0	148,8	+ 4,2	(147,3)
	AUG	130,1	+23,6	- 9,8	147,3	- 2,2	149,0	+ 0,1	(149,0)
	SEP*	170,5	+18,3	+31,1	168,3	+14,3	166,3	+11,6	(152,3)
	OKT	162,3	+14,8	- 4,8	153,8	- 8,6	153,4	- 7,8	(156,3)
GRUNDSTOFF- UND PRODUKTIONSGÜTERGEWERBE INSGESAMT									
1980	OKT	132,9	- 0,6	+ 5,0	122,7	+ 0,2	120,8	+ 0,5	120,0
	NOV	116,7	- 6,0	-12,2	117,1	- 4,6	118,9	- 1,6	120,0
	DEZ	107,7	+ 1,2	- 7,7	119,2	+ 1,8	119,7	+ 0,7	121,0
1981	JAN	115,6	- 6,8	+ 7,3	121,8	+ 2,2	123,2	+ 2,9	122,5
	FEB	122,3	- 3,2	+ 5,8	125,5	+ 3,0	125,5	+ 1,9	123,2
	MAR	135,8	+ 0,8	+11,0	132,4	+ 5,5	130,9	+ 4,3	125,4
	APR	130,8	+ 1,9	- 3,7	128,1	- 3,2	128,9	- 1,5	(126,1)
	MAI	127,8	+ 2,2	- 2,3	124,8	- 2,6	127,1	- 1,4	(126,4)
	JUN	132,5	+ 6,5	+ 3,7	127,7	+ 2,3	129,1	+ 1,6	(128,1)
	JUL	129,4	+ 6,7	- 2,3	132,1	+ 3,4	130,3	+ 0,9	(133,9)
	AUG	119,4	+ 8,2	- 7,7	126,2	- 4,5	127,5	- 2,1	(134,9)
	SEP	139,3	+10,0	+16,7	134,1	+ 6,3	132,1	+ 3,6	(131,8)
	OKT	140,5	+ 5,7	+ 0,9	129,7	- 3,3	129,3	- 2,1	(130,9)
GRUNDSTOFF- UND PRODUKTIONSGÜTERGEWERBE INLAND									
1980	OKT	129,5	- 0,8	+ 4,9	117,3	- 1,3	115,4	- 1,0	114,4
	NOV	111,9	- 6,7	-13,6	111,1	- 5,3	112,8	- 2,3	113,9
	DEZ	96,8	- 1,5	-13,5	111,1	+ 0,0	111,7	- 1,0	114,2
1981	JAN	106,8	- 9,5	+10,3	113,4	+ 2,1	114,6	+ 2,6	114,8
	FEB	112,5	- 6,7	+ 5,3	116,7	+ 2,9	116,7	+ 1,8	114,9
	MAR	124,1	- 3,5	+10,3	121,5	+ 4,1	120,3	+ 3,1	116,3
	APR	121,8	- 0,7	- 1,9	118,9	- 2,1	119,6	- 0,6	(116,5)
	MAI	118,3	- 1,3	- 2,9	115,4	- 2,9	117,7	- 1,6	(116,3)
	JUN	121,5	+ 1,3	+ 2,7	117,0	+ 1,4	118,4	+ 0,6	(117,8)
	JUL	119,2	+ 1,1	- 1,9	121,0	+ 3,4	119,1	+ 0,6	(122,5)
	AUG	108,8	+ 1,4	- 8,7	114,8	- 5,1	116,2	- 2,4	(123,9)
	SEP	128,9	+ 4,5	+18,5	123,6	+ 7,7	121,7	+ 4,7	(122,1)
	OKT	129,7	+ 0,2	+ 0,6	116,7	- 5,6	116,2	- 4,5	(116,7)
GRUNDSTOFF- UND PRODUKTIONSGÜTERGEWERBE AUSLAND									
1980	OKT	141,7	+ 0,1	+ 5,4	137,7	+ 4,5	135,7	+ 3,9	(133,8)
	NOV	128,6	- 4,6	- 9,2	130,6	- 5,2	132,4	- 2,4	(134,9)
	DEZ	135,0	+ 6,7	+ 5,0	141,2	+ 8,1	141,7	+ 7,0	(136,6)
1981	JAN	137,6	- 1,0	+ 1,9	140,8	- 0,3	142,8	+ 0,8	(138,8)
	FEB	146,7	+ 4,4	+ 6,6	146,9	+ 4,3	146,9	+ 2,9	(141,6)
	MAR*	165,1	+10,2	+12,5	162,0	+10,3	161,3	+ 9,8	(144,7)
	APR	153,2	+ 7,4	- 7,2	150,1	- 7,3	148,6	- 7,9	(148,0)
	MAI	151,5	+ 9,9	- 1,1	147,6	- 1,7	150,1	+ 1,0	(150,7)
	JUN	159,9	+18,3	+ 5,5	153,9	+ 4,3	155,6	+ 3,7	(153,3)
	JUL	154,8	+19,3	- 3,2	157,7	+ 2,5	155,0	- 0,4	(155,1)
	AUG	145,8	+23,1	- 5,8	155,0	- 1,7	157,4	+ 1,5	(164,5)
	SEP	165,3	+22,9	+13,4	162,4	+ 4,8	160,8	+ 2,2	(164,2)
	OKT	167,4	+18,1	+ 1,3	161,0	- 0,9	161,1	+ 0,2	(164,0)

5 UMSATZE IM VERARBEITENDEN GEWERBE UND IM BAUHAUPTGEWERBE

5.1 WERTINDEX (1976 = 100)

JAHR	MONAT	ORIGINALWERT			SAISONBEREINIGTER WERT		SAISON- UND ARBEITSTÄEGLICH BEREINIGTER WERT		GLATTE KOMPONENTE	
		1976=100	VERÄNDERUNG IN O/O GEGEN VORJAHR VORMONAT		1976=100	VERÄNDERUNG IN O/O GEGEN VORMONAT	1976=100	VERÄNDERUNG IN O/O GEGEN VORMONAT		1976=100
INVESTITIONSGÜTER PRODUZIERENDES GEWERBE INSGESAMT										
1980	OKT	140,5	+ 6,3	- 0,9	131,1	+ 1,9	129,4	+ 2,5	128,7	
	NOV	129,1	- 1,9	- 8,1	125,2	- 4,5	126,4	- 2,3	128,5	
	DEZ	147,8	+ 7,0	+14,5	131,6	+ 5,1	133,6	+ 5,7	128,0	
1981	JAN	110,0	- 4,5	-25,6	123,9	- 5,9	124,5	- 6,8	127,8	
	FEB	122,4	- 0,7	+11,3	130,4	+ 5,2	130,4	+ 4,7	127,4	
	MAR	137,8	+ 3,1	+12,6	129,4	- 0,8	128,3	- 1,6	128,5	
	APR	128,5	+ 0,9	- 6,7	130,2	+ 0,6	129,8	+ 1,2	(129,0)	
	MAI	125,8	- 2,0	- 2,1	126,7	- 2,7	128,8	- 0,8	(129,8)	
	JUN	131,7	+ 2,0	+ 4,7	129,9	+ 2,5	129,3	+ 0,4	(130,8)	
	JUL	127,1	+ 3,2	- 3,5	135,4	+ 4,2	134,0	+ 3,6	(132,2)	
	AUG	112,1	+ 9,2	-11,8	132,8	- 1,9	134,9	+ 0,7	(133,9)	
	SEP	152,4	+ 7,5	+36,0	138,9	+ 4,6	137,4	+ 1,9	(135,8)	
	OKT	144,2	+ 2,6	- 5,4	134,5	- 3,2	133,0	- 3,2	(132,8)	
	INVESTITIONSGÜTER PRODUZIERENDES GEWERBE INLAND									
	1980	OKT	141,0	+ 6,3	+ 1,9	131,7	+ 3,4	129,6	+ 3,3	130,0
NOV		128,3	- 1,5	- 9,0	125,6	- 4,6	126,4	- 2,5	130,1	
DEZ		144,5	+ 6,7	+12,6	131,9	+ 5,0	133,3	+ 5,5	129,6	
1981	JAN*	110,7	- 5,5	-23,4	117,9	-10,6	118,5	-11,1	129,1	
	FEB	121,2	- 4,2	+ 9,5	129,0	+ 9,4	129,0	+ 8,9	128,1	
	MAR	136,1	+ 1,3	+12,3	128,4	- 0,5	127,6	- 1,1	128,1	
	APR	125,0	- 1,7	- 8,2	126,9	- 1,2	127,0	- 0,5	(127,8)	
	MAI	121,4	- 0,1	- 2,9	125,3	- 1,3	127,5	+ 0,4	(127,5)	
	JUN	126,3	- 2,0	+ 4,0	123,7	- 1,3	125,2	- 1,8	(127,3)	
	JUL	121,2	- 3,9	- 4,0	126,1	+ 1,9	123,9	- 1,0	(126,7)	
	AUG	106,2	+ 0,3	-12,4	126,3	+ 0,2	128,0	+ 3,3	(126,7)	
	SEP	140,8	+ 1,7	+32,6	129,3	+ 2,4	127,6	- 0,3	(127,8)	
	OKT	136,0	- 3,5	- 3,4	126,3	- 2,3	124,9	- 2,1	(126,5)	
	INVESTITIONSGÜTER PRODUZIERENDES GEWERBE AUSLAND									
	1980	OKT	139,6	+ 6,5	- 5,5	130,5	- 6,4	129,8	- 5,4	126,8
NOV		130,4	- 2,6	- 6,6	125,2	- 4,1	126,4	- 2,6	126,6	
DEZ		153,6	+ 7,6	+17,8	131,7	+ 5,2	134,5	+ 6,4	126,8	
1981	JAN	108,8	- 2,8	-29,2	124,9	- 5,2	125,1	- 7,0	127,5	
	FEB	124,4	+ 5,6	+14,3	133,7	+ 7,0	133,7	+ 6,9	127,3	
	MAR	140,8	+ 6,0	+13,2	131,9	- 1,3	131,1	- 1,9	131,1	
	APR	134,7	+ 5,4	- 4,3	136,2	+ 3,3	135,6	+ 3,4	(133,6)	
	MAI	133,4	- 5,1	- 1,0	129,1	- 5,2	130,6	- 3,7	(136,5)	
	JUN	141,1	+ 9,0	+ 5,8	139,6	+ 8,1	137,4	+ 5,2	(140,1)	
	JUL	137,5	+16,3	- 2,6	146,7	+ 5,1	146,6	+ 6,7	(144,5)	
	AUG	122,3	+26,1	-11,1	146,0	- 0,5	147,7	+ 0,8	(149,1)	
	SEP	172,7	+16,8	+41,2	161,9	+10,9	160,5	+ 8,7	(153,8)	
	OKT	158,6	+13,6	- 8,2	150,2	- 7,2	149,1	- 7,1	(153,0)	
	VERBRAUCHSGÜTER PRODUZIERENDES GEWERBE INSGESAMT									
	1980	OKT	145,4	+ 1,9	+ 3,1	126,2	- 3,0	123,7	- 3,3	125,6
NOV		124,1	- 4,3	-14,6	119,9	- 5,0	121,1	- 2,1	125,3	
DEZ		109,1	+ 3,3	-12,1	124,3	+ 3,7	125,8	+ 3,9	125,3	
1981	JAN	120,6	- 4,9	+10,5	121,4	- 2,3	122,6	- 2,5	124,5	
	FEB	126,5	- 3,0	+ 4,9	125,7	+ 3,5	125,7	+ 2,5	124,6	
	MAR	137,1	- 1,0	+ 8,4	124,3	- 1,1	123,5	- 1,8	124,4	
	APR	126,3	- 0,6	- 7,9	127,0	+ 2,2	126,4	+ 2,3	124,6	
	MAI	115,1	- 0,5	- 8,9	122,1	- 3,9	125,0	- 1,1	124,0	
	JUN	113,5	- 1,5	- 1,4	122,6	+ 0,4	124,1	- 0,7	(124,3)	
	JUL	124,2	+ 2,1	+ 9,4	127,8	+ 4,2	124,7	+ 0,5	(124,6)	
	AUG	109,7	+ 0,8	-11,7	122,9	- 3,8	125,6	+ 0,7	(125,1)	
	SEP	143,2	+ 1,6	+30,5	129,9	+ 5,7	127,3	+ 1,4	(125,8)	
	OKT	141,9	- 2,4	- 0,9	122,4	- 5,8	122,8	- 3,5	(126,6)	
	VERBRAUCHSGÜTER PRODUZIERENDES GEWERBE INLAND									
	1980	OKT	144,3	+ 1,6	+ 3,4	124,5	- 3,1	122,1	- 3,3	123,7
NOV		123,0	- 4,9	-14,8	117,9	- 5,3	119,0	- 2,5	123,3	
DEZ		107,8	+ 2,7	-12,4	122,3	+ 3,7	123,8	+ 4,0	123,1	
1981	JAN	118,2	- 5,4	+ 9,6	119,2	- 2,5	120,3	- 2,8	122,1	
	FEB	123,1	- 4,0	+ 4,1	123,0	+ 3,2	123,0	+ 2,2	122,0	
	MAR	133,6	- 1,9	+ 8,5	121,5	- 1,2	120,8	- 1,8	121,7	
	APR	123,7	- 1,6	- 7,4	124,1	+ 2,1	123,5	+ 2,2	121,6	
	MAI	112,0	- 2,0	- 9,5	119,0	- 4,1	121,7	- 1,5	120,8	
	JUN	108,8	- 4,0	- 2,9	118,4	- 0,5	120,1	- 1,3	(120,7)	
	JUL	119,3	- 0,3	+ 9,7	123,3	+ 4,1	120,4	+ 0,2	(120,7)	
	AUG	106,2	- 1,0	-11,0	119,2	- 3,3	121,7	+ 1,1	(120,8)	
	SEP	138,4	- 0,8	+30,3	125,1	+ 4,9	122,5	+ 0,7	(120,9)	
	OKT	137,3	- 4,9	- 0,8	117,2	- 6,3	117,6	- 4,0	(121,2)	
	VERBRAUCHSGÜTER PRODUZIERENDES GEWERBE AUSLAND									
	1980	OKT	152,0	+ 3,2	+ 1,1	138,6	- 0,7	135,1	- 1,0	(135,6)
NOV		131,2	- 1,1	-13,7	131,6	- 5,1	134,2	- 0,7	(136,5)	
DEZ		117,4	+ 7,3	-10,5	133,3	+ 1,3	134,9	+ 0,5	(137,5)	
1981	JAN	135,3	- 2,2	+15,2	138,9	+ 4,2	140,2	+ 3,9	(138,7)	
	FEB	147,6	+ 2,4	+ 9,1	143,4	+ 3,2	143,4	+ 2,3	(139,9)	
	MAR	158,9	+ 4,3	+ 7,7	143,2	- 0,1	141,2	- 1,5	(141,3)	
	APR	142,8	+ 5,0	-10,1	143,5	+ 0,2	145,1	+ 2,8	(142,7)	
	MAI	134,3	+ 8,2	- 6,0	142,1	- 1,0	146,4	+ 0,9	(144,4)	
	JUN	142,1	+11,9	+ 5,8	144,7	+ 1,8	146,5	+ 0,1	(145,9)	
	JUL	154,3	+15,7	+ 8,6	156,2	+ 7,9	152,2	+ 3,9	(145,8)	
	AUG	131,3	+11,3	-14,9	142,0	- 9,1	145,1	- 4,7	(146,9)	
	SEP*	172,5	+14,7	+31,4	163,5	+15,1	160,4	+10,5	(145,6)	
	OKT	170,6	+12,2	- 1,1	153,6	- 6,1	152,7	- 4,8	(152,4)	

5 UMSATZE IM VERARBEITENDEN GEWERBE UND IM BAUHAUPTGEWERBE

5.1 WERTINDEX (1976 = 100)

JAHR	MONAT	ORIGINALWERT			SAISONBEREINIGTER WERT		SAISON- UND ARBEITSTÄEGLICH BEREINIGTER WERT		GLATTE KOMPONENTE
		1976=100	VERÄNDERUNG IN O/O GEGEN VORJAHR VORMONAT		1976=100	VERÄNDERUNG IN O/O GEGEN VORMONAT	1976=100	VERÄNDERUNG IN O/O GEGEN VORMONAT	
HOCHOFEN-,STAHL-UND WARMWALZWERKE (OHNE HERSTELLUNG VON PRAEZISIONSSTAHLROHREN) INSGESAMT									
1980	OKT	117,3	- 1,6	+ 0,7	112,9	+ 4,5	110,8	+ 3,8	(106,8)
	NOV	99,5	-12,1	-15,2	101,1	-10,5	102,9	- 7,1	(105,4)
	DEZ	96,3	- 7,0	- 3,2	101,7	+ 0,6	103,2	+ 0,3	(104,3)
1981	JAN	90,3	-18,7	- 6,2	99,3	- 2,4	101,2	- 1,9	(103,4)
	FEB	103,7	- 8,8	+14,8	105,9	+ 6,6	105,9	+ 4,6	(102,8)
	MAR	117,6	- 6,5	+13,4	111,9	+ 5,7	110,8	+ 4,6	(102,6)
	APR	102,4	- 9,9	-12,9	102,4	- 8,5	102,1	- 7,9	(102,7)
	MAI	106,5	- 5,1	+ 4,0	103,7	+ 1,3	106,7	+ 4,5	(102,6)
	JUN*	123,6	+ 8,5	+16,1	120,2	+15,9	123,0	+15,3	(102,7)
	JUL	95,4	-12,3	-22,8	101,3	-15,7	98,1	-20,2	(98,8)
	AUG	97,5	- 9,0	+ 2,2	100,9	- 0,4	102,5	+ 4,5	(106,6)
	SEP	119,8	+ 2,8	+22,9	108,7	+ 7,7	107,9	+ 5,3	(102,7)
	OKT	115,7	- 1,4	- 3,4	110,1	+ 1,3	109,3	+ 1,3	(109,9)
HOCHOFEN-,STAHL-UND WARMWALZWERKE (OHNE HERSTELLUNG VON PRAEZISIONSSTAHLROHREN) INLAND									
1980	OKT	103,6	- 2,0	+ 2,0	99,1	+ 0,8	96,3	- 1,2	95,7
	NOV	90,0	-11,2	-13,1	89,0	-10,2	91,6	- 4,9	(94,6)
	DEZ	81,0	-10,1	-10,0	89,2	+ 0,2	91,1	- 0,5	(93,6)
1981	JAN	86,4	-17,4	+ 6,7	92,0	+ 3,1	93,3	+ 2,4	(92,9)
	FEB	94,4	-11,4	+ 9,3	93,8	+ 2,0	93,8	+ 0,5	(92,3)
	MAR	105,0	- 8,7	+11,2	99,1	+ 5,7	96,3	+ 2,7	(91,9)
	APR	91,4	-12,7	-13,0	89,0	-10,2	89,3	- 7,3	(91,7)
	MAI	92,8	- 8,0	+ 1,5	88,6	- 0,4	90,6	+ 1,5	(91,6)
	JUN	106,0	+ 6,2	+14,2	104,1	+17,5	101,4	+11,9	(91,8)
	JUL	79,5	-15,7	-25,0	87,8	-15,7	87,9	-13,3	(92,0)
	AUG	80,2	-16,5	+ 0,9	84,3	- 4,0	85,7	- 2,5	(92,3)
	SEP	102,3	+ 0,7	+27,6	98,0	+16,3	98,6	+15,1	(92,5)
	OKT	98,3	- 5,1	- 3,9	94,1	- 4,0	94,2	- 4,5	(92,7)
HOCHOFEN-,STAHL-UND WARMWALZWERKE (OHNE HERSTELLUNG VON PRAEZISIONSSTAHLROHREN) AUSLAND									
1980	OKT	157,8	- 0,6	- 1,9	148,8	+ 4,3	148,7	+ 5,6	(140,7)
	NOV	127,3	-13,9	-19,3	130,0	-12,6	131,1	-11,8	(140,1)
	DEZ	141,6	- 1,2	+11,2	137,2	+ 5,5	139,4	+ 6,3	(140,0)
1981	JAN	102,0	-21,8	-28,0	127,4	- 7,1	129,7	- 7,0	(140,3)
	FEB	131,3	- 2,9	+28,7	144,3	+13,3	144,3	+11,3	(141,1)
	MAR	154,9	- 2,0	+18,0	146,7	+ 1,7	144,5	+ 0,1	(142,4)
	APR	134,8	- 4,0	-13,0	142,2	- 3,1	140,6	- 2,7	(144,0)
	MAI	147,1	+ 1,0	+ 9,1	146,7	+ 3,2	148,9	+ 5,9	(146,1)
	JUN	175,7	+12,8	+19,4	164,4	+12,1	161,0	+ 8,1	(148,3)
	JUL	142,3	- 6,3	-19,0	148,3	- 9,8	147,0	- 8,7	(151,1)
	AUG	148,7	+ 6,4	+ 4,5	146,1	- 1,5	149,1	+ 1,4	(151,7)
	SEP	171,3	+ 6,5	+15,2	151,6	+ 3,8	151,8	+ 1,8	(150,8)
	OKT	167,3	+ 6,0	- 2,3	155,8	+ 2,8	155,2	+ 2,2	(155,4)
CHEMISCHE INDUSTRIE INSGESAMT									
1980	OKT	131,6	- 1,9	+ 5,5	127,0	+ 1,7	124,7	+ 0,9	(126,1)
	NOV	119,7	- 5,0	- 9,0	122,0	- 3,9	124,4	- 0,2	(127,3)
	DEZ	118,8	+ 8,2	- 0,8	129,9	+ 6,5	129,2	+ 3,9	(128,8)
1981	JAN	134,0	- 3,3	+12,8	135,3	+ 4,2	136,9	+ 6,0	(130,5)
	FEB	138,1	+ 1,4	+ 3,1	135,9	+ 0,4	135,9	- 0,7	(132,4)
	MAR	148,5	+ 5,9	+ 7,5	141,7	+ 4,3	140,9	+ 3,7	(134,3)
	APR	141,3	+ 6,3	- 4,8	138,0	- 2,6	137,9	- 2,1	(136,1)
	MAI	135,0	+ 5,8	- 4,5	132,6	- 3,9	135,4	- 1,8	(137,5)
	JUN	138,3	+10,6	+ 2,4	134,8	+ 1,7	136,0	+ 0,4	(137,7)
	JUL	139,5	+13,6	+ 0,9	139,0	+ 3,1	136,4	+ 0,3	(135,4)
	AUG	127,9	+16,5	- 8,3	136,4	- 1,9	138,8	+ 1,8	(144,8)
	SEP	144,6	+16,0	+13,1	144,8	+ 6,2	142,4	+ 2,6	(145,3)
	OKT	145,5	+10,6	+ 0,6	139,6	- 3,6	140,6	- 1,3	(147,0)
CHEMISCHE INDUSTRIE INLAND									
1980	OKT	130,1	- 1,4	+ 5,0	122,6	+ 0,6	120,0	- 0,4	(120,9)
	NOV	116,0	- 4,6	-10,8	117,3	- 4,3	119,7	- 0,2	(121,5)
	DEZ	108,8	+ 5,7	- 6,2	122,5	+ 4,4	122,1	+ 2,0	(122,3)
1981	JAN	124,4	- 6,4	+14,3	124,5	+ 1,6	126,1	+ 3,3	(123,1)
	FEB	128,9	- 0,8	+ 3,6	127,4	+ 2,3	127,4	+ 1,0	(124,1)
	MAR	135,7	+ 2,4	+ 5,3	130,8	+ 2,7	130,0	+ 2,0	(125,0)
	APR	129,8	+ 4,3	- 4,3	128,4	- 1,8	128,4	- 1,2	(126,0)
	MAI	123,2	+ 2,1	- 5,1	122,5	- 4,6	125,5	- 2,3	(126,8)
	JUN	126,4	+ 4,0	+ 2,6	122,9	+ 0,3	124,7	- 0,6	(126,8)
	JUL	129,4	+ 7,5	+ 2,4	129,0	+ 5,0	126,1	+ 1,1	(124,9)
	AUG	118,8	+10,5	- 8,2	125,8	- 2,5	128,3	+ 1,7	(133,5)
	SEP	135,8	+ 9,6	+14,3	133,9	+ 6,4	131,4	+ 2,4	(132,8)
	OKT	137,5	+ 5,7	+ 1,3	128,4	- 4,1	129,2	- 1,7	(133,7)
CHEMISCHE INDUSTRIE AUSLAND									
1980	OKT	134,2	- 2,8	+ 6,4	134,8	+ 3,5	133,0	+ 2,9	(135,3)
	NOV	126,4	- 5,7	- 5,8	130,5	- 3,2	132,7	- 0,2	(137,6)
	DEZ	136,6	+11,8	+ 8,1	143,1	+ 9,7	141,9	+ 6,9	(140,4)
1981	JAN	151,1	+ 1,6	+10,6	154,0	+ 7,6	155,6	+ 9,7	(143,6)
	FEB	154,3	+ 4,7	+ 2,1	150,9	- 2,0	150,9	- 3,0	(147,1)
	MAR	171,4	+11,4	+11,1	160,8	+ 6,6	159,9	+ 6,0	(150,7)
	APR	161,7	+ 9,3	- 5,7	154,9	- 3,7	154,9	- 3,1	(154,1)
	MAI	156,2	+11,7	- 3,4	150,9	- 2,6	153,4	- 1,0	(156,6)
	JUN	159,4	+21,5	+ 2,0	156,0	+ 3,4	156,1	+ 1,8	(157,3)
	JUL	157,5	+24,0	- 1,2	157,1	+ 0,7	155,0	- 0,7	(154,5)
	AUG	144,3	+26,8	- 8,4	155,5	- 1,0	158,0	+ 1,9	(165,0)
	SEP	160,4	+27,2	+11,2	164,7	+ 5,9	162,3	+ 2,7	(167,9)
	OKT	159,9	+19,2	- 0,3	159,6	- 3,1	161,0	- 0,8	(170,5)

5 UMSÄTZE IM VERARBEITENDEN GEWERBE UND IM BAUHAUPTGEWERBE

5.1 WERTINDEX (1976 = 100)

JAHR	MONAT	ORIGINALWERT			SAISONBEREINIGTER WERT		SAISON- UND ARBEITSTÄGLICH BEREINIGTER WERT		GLATTE KOMPONENTE
		1976=100	VERÄNDERUNG VORJAHR	IN 0/0 GEGEN VORMONAT	1976=100	VERÄNDERUNG IN 0/0 GEGEN VORMONAT	1976=100	VERÄNDERUNG IN 0/0 GEGEN VORMONAT	
MASCHINENBAU INSGESAMT									
1980	OKT	139,1	+10,7	+ 2,1	132,0	+ 3,9	129,7	+ 3,2	128,7
	NOV	127,2	+ 0,8	- 8,6	125,0	- 5,3	126,4	- 2,5	128,3
	DEZ	161,4	+ 5,8	+26,9	129,4	+ 3,5	133,4	+ 5,5	127,2
1981	JAN	106,8	+ 3,8	-33,8	126,7	- 2,1	126,7	- 5,0	126,8
	FEB	113,3	- 2,2	+ 6,1	127,6	+ 0,7	127,6	+ 0,7	126,4
	MAR	130,7	+ 2,8	+15,4	125,6	- 1,6	124,9	- 2,1	127,0
	APR	126,7	+ 5,0	- 3,1	129,6	+ 3,2	129,4	+ 3,6	(126,9)
	MAI	123,2	- 7,4	- 2,8	122,8	- 5,2	124,6	- 3,7	(126,9)
	JUN	129,9	- 1,5	+ 5,4	125,4	+ 2,1	124,4	- 0,2	(127,0)
	JUL	130,0	+ 2,7	+ 0,1	131,4	+ 4,8	129,3	+ 3,9	(127,5)
	AUG	110,0	+ 7,2	-15,4	130,9	- 0,4	133,3	+ 3,1	(128,4)
	SEP	137,5	+ 1,0	+25,0	129,1	- 1,4	128,7	- 3,5	(128,7)
	OKT	134,3	- 3,5	- 2,3	126,8	- 1,8	124,9	- 3,0	(123,7)
MASCHINENBAU INLAND									
1980	OKT	136,4	+ 6,9	+ 2,6	131,0	+ 4,5	127,4	+ 2,6	127,5
	NOV	128,0	+ 1,3	- 6,2	125,2	- 4,4	126,4	- 0,8	127,4
	DEZ	156,8	+ 6,6	+22,5	131,3	+ 4,9	133,1	+ 5,3	(127,3)
1981	JAN	113,0	+ 4,8	-27,9	128,8	- 1,9	128,9	- 3,2	(127,1)
	FEB	115,2	- 7,5	+ 1,9	125,1	- 2,9	125,1	- 2,9	(126,8)
	MAR	130,7	+ 0,5	+13,5	125,3	+ 0,2	125,4	+ 0,2	(126,1)
	APR	121,9	+ 0,2	- 6,7	123,9	- 1,1	124,9	- 0,4	(125,6)
	MAI	118,8	- 1,1	- 2,5	123,0	- 0,7	125,6	+ 0,6	(125,0)
	JUN	123,8	- 5,3	+ 4,2	119,5	- 2,8	122,8	- 2,2	(124,4)
	JUL	127,5	- 2,9	+ 3,0	126,9	+ 6,2	123,4	+ 0,5	(123,8)
	AUG	106,5	- 0,3	-16,5	123,7	- 2,5	125,3	+ 1,5	(123,0)
	SEP	125,3	- 5,8	+17,7	124,3	+ 0,5	122,4	- 2,3	(122,3)
	OKT	128,8	- 5,6	+ 2,8	122,7	- 1,3	120,7	- 1,4	(120,7)
MASCHINENBAU AUSLAND									
1980	OKT	142,5	+15,9	+ 1,5	133,5	+ 3,6	131,4	+ 3,5	126,4
	NOV	126,3	+ 0,2	-11,4	123,9	- 7,2	125,9	- 4,2	126,7
	DEZ	167,3	+ 4,9	+32,5	126,9	+ 2,4	130,9	+ 4,0	126,8
1981	JAN	98,9	+ 2,4	-40,9	122,8	- 3,2	124,2	- 5,1	127,2
	FEB	110,9	+ 6,0	+12,1	128,7	+ 4,8	128,7	+ 3,6	127,7
	MAR	130,6	+ 6,1	+17,8	124,2	- 3,5	122,9	- 4,5	130,0
	APR	132,9	+11,2	+ 1,8	135,7	+ 9,3	133,4	+ 8,5	(130,8)
	MAI	128,8	-14,1	- 3,1	130,6	- 3,8	132,6	- 0,6	(131,8)
	JUN	137,7	+ 3,2	+ 6,9	132,9	+ 1,8	131,9	- 0,5	(132,8)
	JUL	133,2	+10,5	- 3,3	140,5	+ 5,7	138,6	+ 5,1	(134,5)
	AUG	114,5	+17,8	-14,0	136,0	- 3,2	138,3	- 0,2	(136,0)
	SEP	153,2	+ 9,1	+33,8	141,4	+ 4,0	141,2	+ 2,1	(135,5)
	OKT	141,3	- 0,8	- 7,8	132,2	- 6,5	130,6	- 7,5	(127,5)
STRASSENFAHRZEUGBAU INSGESAMT									
1980	OKT	144,9	- 4,6	+ 3,4	134,7	- 1,7	132,4	- 1,1	134,0
	NOV	129,5	-13,0	-10,6	126,6	- 6,0	127,7	- 3,5	133,8
	DEZ	132,0	+ 8,8	+ 1,9	139,9	+10,5	139,9	+ 9,6	133,5
1981	JAN	113,6	-17,9	-13,9	121,9	-12,9	123,4	-11,8	133,8
	FEB	141,0	- 4,1	+24,1	136,7	+12,1	136,7	+10,8	134,1
	MAR	160,7	+ 0,5	+14,0	136,1	- 0,4	134,7	- 1,5	135,5
	APR	150,9	- 1,8	- 6,1	138,9	+ 2,1	137,0	+ 1,7	137,5
	MAI	143,0	+ 1,2	- 5,2	133,9	- 3,6	136,4	- 0,4	139,1
	JUN	145,4	+ 4,5	+ 1,7	139,7	+ 4,3	141,2	+ 3,5	(141,5)
	JUL	127,6	+ 5,0	-12,2	141,5	+ 1,3	139,6	- 1,1	(144,5)
	AUG	109,2	+17,2	-14,4	148,3	+ 4,8	152,1	+ 9,0	(147,9)
	SEP	157,9	+12,7	+44,6	156,2	+ 5,3	151,5	- 0,4	(151,9)
	OKT	167,6	+15,7	+ 6,1	156,6	+ 0,3	158,3	+ 4,5	(156,4)
STRASSENFAHRZEUGBAU INLAND									
1980	OKT	145,5	- 3,8	+ 5,7	136,5	+ 0,8	134,5	+ 0,7	135,6
	NOV	123,2	-12,6	-14,0	126,3	- 7,5	127,4	- 5,3	133,3
	DEZ	124,1	+ 4,4	- 0,9	138,1	+ 9,3	137,2	+ 7,7	134,7
1981	JAN	108,5	-20,0	-12,6	120,2	-13,0	122,5	-10,7	134,2
	FEB	145,1	- 3,1	+33,7	139,6	+16,1	139,6	+14,0	133,2
	MAR	166,0	+ 1,6	+14,4	145,5	+ 4,2	144,1	+ 3,2	133,5
	APR	153,6	- 4,4	- 7,5	135,2	- 7,1	133,0	- 7,7	133,7
	MAI	140,9	- 3,0	- 8,3	128,4	- 5,0	130,7	- 1,7	133,3
	JUN	137,7	- 6,3	- 2,3	126,4	- 1,6	128,8	- 1,5	(133,5)
	JUL	118,1	-10,4	-14,2	128,2	+ 1,4	127,2	- 1,2	(134,0)
	AUG	98,2	- 2,1	-16,9	135,2	+ 5,5	138,0	+ 8,5	(134,6)
	SEP	142,0	+ 3,2	+44,6	140,6	+ 4,0	135,0	- 2,2	(135,4)
	OKT	145,2	- 0,2	+ 2,3	136,1	- 3,2	138,7	+ 2,7	(136,4)
STRASSENFAHRZEUGBAU AUSLAND									
1980	OKT	144,3	- 5,4	+ 1,1	131,9	- 5,0	129,3	- 4,6	130,4
	NOV	134,1	-13,5	- 7,1	125,1	- 5,2	127,2	- 1,6	131,0
	DEZ	140,7	+13,6	+ 4,9	140,1	+12,0	140,5	+10,5	(132,1)
1981	JAN	119,1	-15,7	-15,4	122,2	-12,8	123,8	-11,9	(133,7)
	FEB	136,6	- 5,3	+14,7	132,4	+ 8,3	132,4	+ 6,9	(135,8)
	MAR	154,8	- 0,9	+13,3	135,6	+ 2,4	134,1	+ 1,3	(138,4)
	APR	147,9	+ 1,2	- 4,5	141,5	+ 4,4	140,4	+ 4,7	(141,0)
	MAI	145,4	+ 6,2	- 1,7	141,7	+ 0,1	144,8	+ 3,1	(145,0)
	JUN	153,8	+17,8	+ 5,8	149,9	+ 5,8	150,7	+ 4,1	(149,9)
	JUL	138,0	+25,2	-10,3	154,3	+ 2,9	152,0	+ 0,9	(155,6)
	AUG	121,1	+41,6	-12,2	160,6	+ 4,1	162,3	+ 6,8	(162,2)
	SEP	175,2	+22,8	+44,7	171,1	+ 6,5	168,6	+ 3,9	(170,7)
	OKT	192,0	+33,1	+ 9,6	179,2	+ 4,7	179,3	+ 6,3	(180,3)

5 UMSATZE IM VERARBEITENDEN GEWERBE UND IM BAUHAUPTGEWERBE

5.1 WERTINDEX (1976 = 100)

JAHR	MONAT	ORIGINALWERT			SAISONBEREINIGTER WERT		SAISON- UND ARBEITSTÄGLICH BEREINIGTER WERT		GLATTE KOMPONENTE
		1976=100	VERÄNDERUNG VORJAHR	IN O/O GEGEN VORMONAT	1976=100	VERÄNDERUNG IN O/O GEGEN VORMONAT	1976=100	VERÄNDERUNG IN O/O GEGEN VORMONAT	
ELEKTROTECHNIK INSGESAMT									
1980	OKT	138,3	+ 5,7	- 4,9	128,4	- 2,4	127,8	- 1,3	125,6
	NOV	132,9	+ 2,5	- 3,9	126,6	- 1,4	127,6	- 0,2	125,6
	DEZ	145,9	+ 6,6	+ 9,8	129,9	+ 2,6	131,3	+ 2,9	125,6
1981	JAN	109,1	- 3,6	-25,2	123,2	- 5,2	123,7	- 5,8	126,0
	FEB	121,9	- 1,0	+11,7	129,1	+ 4,8	129,1	+ 4,4	125,2
	MAR	137,5	+ 4,6	+12,8	130,9	+ 1,4	129,3	+ 0,2	127,3
	APR	121,7	- 0,2	-11,5	127,6	- 2,5	128,1	- 0,9	(128,5)
	MAI	124,7	- 2,5	+ 2,5	127,5	- 0,1	129,4	+ 1,0	(129,9)
	JUN	127,6	+ 3,7	+ 2,3	129,5	+ 1,6	128,0	- 1,1	(131,4)
	JUL	127,6	+ 4,2	+ 0,0	132,6	+ 2,4	132,6	+ 3,6	(133,2)
	AUG	116,6	+ 8,6	- 8,6	130,9	- 1,3	133,0	+ 0,3	(134,6)
	SEP	157,7	+ 8,5	+35,2	142,2	+ 8,6	140,2	+ 5,4	(136,5)
	OKT	140,9	+ 1,9	-10,7	131,5	- 7,5	130,7	- 6,8	(133,8)
ELEKTROTECHNIK INLAND									
1980	OKT	140,9	+ 7,9	- 2,8	128,6	+ 4,9	127,2	+ 5,2	125,3
	NOV	130,9	+ 2,8	- 7,1	125,3	- 2,6	126,5	- 0,6	125,2
	DEZ	141,7	+ 6,6	+ 8,3	128,3	+ 2,4	129,3	+ 2,2	125,2
1981	JAN	109,1	- 4,7	-23,0	121,2	- 5,5	121,8	- 5,8	125,2
	FEB	119,2	- 4,4	+ 9,3	125,2	+ 3,3	125,2	+ 2,8	124,5
	MAR	133,7	+ 4,4	+12,2	128,1	+ 2,3	127,1	+ 1,5	124,8
	APR	116,6	- 0,9	-12,8	123,8	- 3,4	124,2	- 2,3	(124,9)
	MAI	115,9	+ 1,9	- 0,6	124,4	+ 0,5	126,4	+ 1,8	(125,1)
	JUN	122,2	+ 1,0	+ 5,4	124,4	+ 0,0	123,8	- 2,1	(125,2)
	JUL	117,5	- 2,2	- 3,8	124,8	+ 0,3	123,4	- 0,3	(125,4)
	AUG	108,3	+ 0,7	- 7,8	122,8	- 1,6	124,4	+ 0,8	(125,8)
	SEP	151,7	+ 4,7	+40,1	129,0	+ 5,0	127,5	+ 2,5	(126,6)
	OKT	137,7	- 2,3	- 9,2	125,2	- 2,9	124,7	- 2,2	(123,7)
ELEKTROTECHNIK AUSLAND									
1980	OKT	132,3	+ 0,7	- 9,8	130,0	- 3,6	128,3	- 2,7	133,6
	NOV	137,6	+ 1,7	+ 4,0	131,5	+ 1,2	133,1	+ 3,7	132,8
	DEZ	156,0	+ 6,7	+13,4	135,6	+ 3,1	139,8	+ 5,0	132,3
1981	JAN	109,2	- 1,0	-30,0	129,2	- 4,7	129,4	- 7,4	132,4
	FEB	128,1	+ 7,4	+17,3	138,5	+ 7,2	138,5	+ 7,0	133,1
	MAR	146,5	+ 5,0	+14,4	138,6	+ 0,1	136,9	- 1,2	136,7
	APR	133,6	+ 1,2	- 8,8	138,4	- 0,1	138,4	+ 1,1	(138,7)
	MAI	145,2	-10,1	+ 8,7	136,6	- 1,3	139,2	+ 0,6	(141,2)
	JUN	140,4	+ 9,9	- 3,3	136,2	- 0,3	133,5	- 4,1	(144,0)
	JUL	151,2	+18,0	+ 7,7	156,2	+14,7	154,7	+15,9	(147,1)
	AUG	136,1	+27,2	-10,0	151,7	- 2,9	155,4	+ 0,5	(150,7)
	SEP	171,7	+17,0	+26,2	159,1	+ 4,9	156,5	+ 0,7	(153,1)
	OKT	148,2	+12,0	-13,7	146,4	- 8,0	144,4	- 7,7	(145,2)
HERSTELLUNG VON EISEN-,BLECH-UND METALLWAREN INSGESAMT									
1980	OKT	146,9	+ 4,0	+ 9,5	129,2	- 0,5	126,8	- 1,4	126,3
	NOV	130,2	- 3,1	-11,4	122,3	- 5,3	124,1	- 2,1	126,3
	DEZ	116,2	+ 3,3	-10,8	126,6	+ 3,5	127,2	+ 2,5	126,0
1981	JAN	117,3	- 5,4	+ 0,9	124,2	- 1,9	125,1	- 1,7	126,3
	FEB	126,3	- 2,2	+ 7,7	128,5	+ 3,5	128,5	+ 2,7	125,8
	MAR	137,5	- 1,4	+ 8,9	127,1	- 1,1	127,1	- 1,1	126,8
	APR	131,7	- 1,9	- 4,2	129,7	+ 2,0	129,0	+ 1,5	(126,9)
	MAI	124,6	- 1,1	- 5,4	124,7	- 3,9	127,8	- 0,9	(127,1)
	JUN	124,2	- 0,6	- 0,3	126,4	+ 1,4	127,5	- 0,2	(129,1)
	JUL	127,2	+ 4,4	+ 2,4	135,1	+ 6,9	132,2	+ 3,7	(131,1)
	AUG	107,6	- 1,4	-15,4	122,2	- 9,5	125,1	- 5,4	(135,6)
	SEP	138,6	+ 3,4	+28,8	133,0	+ 8,8	130,6	+ 4,4	(129,4)
	OKT	142,9	- 2,7	+ 3,1	124,9	- 6,1	124,8	- 4,4	(126,6)
HERSTELLUNG VON EISEN-,BLECH-UND METALLWAREN INLAND									
1980	OKT	144,6	+ 3,4	+ 9,5	126,5	- 0,9	124,4	- 1,5	123,7
	NOV	127,8	- 3,4	-11,6	119,8	- 5,3	121,4	- 2,4	123,5
	DEZ	113,5	+ 2,0	-11,2	123,7	+ 3,3	124,3	+ 2,4	123,0
1981	JAN	113,7	- 7,2	+ 0,2	120,4	- 2,7	121,3	- 2,4	123,0
	FEB	121,9	- 3,0	+ 7,2	125,0	+ 3,8	125,0	+ 3,1	122,2
	MAR	132,6	- 2,8	+ 8,8	123,1	- 1,5	123,0	- 1,6	122,9
	APR	126,6	- 3,4	- 4,5	125,2	+ 1,7	124,6	+ 1,3	(122,7)
	MAI	119,7	- 3,4	- 5,5	119,8	- 4,3	122,8	- 1,4	(122,5)
	JUN	118,8	- 2,5	- 0,8	121,5	+ 1,4	122,6	- 0,2	(124,6)
	JUL	122,6	+ 2,0	+ 3,2	129,7	+ 6,7	126,9	+ 3,5	(126,8)
	AUG	105,0	- 2,5	-14,4	118,3	- 8,8	121,0	- 4,6	(131,4)
	SEP	133,8	+ 1,3	+27,4	128,0	+ 8,2	125,8	+ 4,0	(125,2)
	OKT	137,8	- 4,7	+ 3,0	119,3	- 6,8	119,0	- 5,4	(120,6)
HERSTELLUNG VON EISEN-,BLECH-UND METALLWAREN AUSLAND									
1980	OKT	156,2	+ 5,8	+ 9,8	140,3	+ 0,3	136,9	- 0,6	137,3
	NOV	140,1	- 1,8	-10,3	132,8	- 5,3	134,0	- 2,1	137,5
	DEZ	126,8	+ 7,7	- 9,5	138,1	+ 4,0	140,1	+ 4,6	137,9
1981	JAN	132,2	+ 1,8	+ 4,3	139,1	+ 0,7	140,3	+ 0,1	138,6
	FEB	144,1	+ 0,4	+ 9,0	142,3	+ 2,3	142,3	+ 1,4	140,5
	MAR	157,3	+ 3,8	+ 9,2	143,6	+ 0,9	143,3	+ 0,7	143,7
	APR	152,2	+ 3,7	- 3,2	148,0	+ 3,1	146,8	+ 2,4	(146,2)
	MAI	144,8	+ 7,7	- 4,9	145,5	- 1,7	148,8	+ 1,4	(148,7)
	JUN	146,4	+ 6,6	+ 1,1	147,5	+ 1,4	150,2	+ 0,9	(150,9)
	JUL	146,0	+14,0	- 0,3	158,6	+ 7,5	155,4	+ 3,5	(152,5)
	AUG*	118,0	+ 2,9	-19,2	132,4	-16,5	134,6	-13,4	(152,6)
	SEP	158,4	+11,4	+34,2	156,7	+18,4	154,3	+14,6	(158,1)
	OKT	163,2	+ 4,5	+ 3,0	147,5	- 5,9	145,8	- 5,5	(148,7)

5 UMSATZE IM VERARBEITENDEN GEWERBE UND IM BAUHAUPTGEWERBE

5.1 WERTINDEX (1976 = 100)

JAHR	MONAT	ORIGINALWERT			SAISONBEREINIGTER WERT		SAISON- UND ARBEITSTÄGGLICH BEREINIGTER WERT		GLATTE KOMPONENTE
		1976=100	VERÄNDERUNG VORJAHR	IN 0/0 GEGEN VORMONAT	1976=100	VERÄNDERUNG IN 0/0 GEGEN VORMONAT	1976=100	VERÄNDERUNG IN 0/0 GEGEN VORMONAT	
TEXTILGEWERBE INSGESAMT									
1980	OKT	123,5	- 1,4	+ 5,4	105,1	- 3,5	103,2	- 3,1	104,0
	NOV	104,4	- 7,6	-15,5	99,5	- 5,3	100,8	- 2,3	104,2
	DEZ	88,1	+ 2,8	-15,6	104,9	+ 5,4	106,1	+ 5,3	(104,0)
1981	JAN	104,2	- 8,4	+18,3	100,2	- 4,5	101,6	- 4,2	(103,9)
	FEB	107,7	- 5,3	+ 3,4	104,6	+ 4,4	104,6	+ 3,0	(103,7)
	MAR	115,2	- 3,4	+ 7,0	103,0	- 1,5	102,0	- 2,5	(103,3)
	APR	105,3	- 2,9	- 8,6	105,4	+ 2,3	103,9	+ 1,9	(102,8)
	MAI	96,5	- 2,0	- 8,4	100,4	- 4,7	103,1	- 0,8	(102,9)
	JUN	96,3	- 1,7	- 0,2	102,2	+ 1,8	102,9	- 0,2	(103,0)
	JUL	101,9	- 0,1	+ 5,8	105,8	+ 3,5	103,5	+ 0,6	(103,3)
	AUG	79,9	- 2,0	-21,6	101,7	- 3,9	104,4	+ 0,9	(103,7)
	SEP	119,6	+ 2,0	+49,7	109,1	+ 7,3	106,3	+ 1,8	(104,3)
	OKT	119,4	- 3,3	- 0,2	101,9	- 6,6	101,4	- 4,6	(105,3)
TEXTILGEWERBE INLAND									
1980	OKT	121,5	- 2,6	+ 4,9	102,2	- 4,1	100,4	- 3,6	101,4
	NOV	102,8	- 7,9	-15,4	97,1	- 5,0	98,1	- 2,3	101,4
	DEZ	84,2	+ 1,7	-18,1	101,9	+ 4,9	103,0	+ 5,0	(101,0)
1981	JAN	102,1	- 9,1	+21,3	97,2	- 4,6	98,7	- 4,2	(100,6)
	FEB	103,9	- 7,0	+ 1,8	100,7	+ 3,6	100,7	+ 2,0	(100,2)
	MAR	110,6	- 5,2	+ 6,4	99,0	- 1,7	97,8	- 2,9	(99,4)
	APR	100,2	- 5,3	- 9,4	100,8	+ 1,8	99,3	+ 1,5	(98,6)
	MAI	91,1	- 5,0	- 9,1	95,7	- 5,1	98,1	- 1,2	(98,3)
	JUN	89,6	- 5,5	- 1,6	97,1	+ 1,5	97,7	- 0,4	(97,9)
	JUL	94,4	- 5,6	+ 5,4	98,8	+ 1,8	96,9	- 0,8	(97,7)
	AUG	76,7	- 4,1	-18,7	97,2	- 1,6	99,5	+ 2,7	(97,5)
	SEP	113,3	- 2,2	+47,7	102,0	+ 4,9	99,2	- 0,3	(97,4)
	OKT	113,0	- 7,0	- 0,3	94,5	- 7,4	94,1	- 5,1	(97,8)
TEXTILGEWERBE AUSLAND									
1980	OKT	132,3	+ 3,8	+ 7,1	120,6	+ 2,3	117,1	+ 1,3	(114,2)
	NOV	111,6	- 6,4	-15,6	110,0	- 8,8	112,4	- 4,0	(115,0)
	DEZ	105,6	+ 6,8	- 5,4	114,4	+ 4,0	116,6	+ 3,7	(116,1)
1981	JAN	113,7	- 5,2	+ 7,7	111,8	- 2,3	113,5	- 2,7	(117,7)
	FEB	124,5	+ 1,6	+ 9,5	122,6	+ 9,7	122,6	+ 8,0	(119,6)
	MAR	135,8	+ 3,7	+ 9,1	123,2	+ 0,5	122,0	- 0,5	(121,7)
	APR	128,0	+ 7,0	- 5,7	127,4	+ 3,4	127,1	+ 4,2	(124,1)
	MAI	120,4	+ 9,7	- 5,9	124,4	- 2,4	128,1	+ 0,8	(126,6)
	JUN	126,6	+12,4	+ 5,1	124,0	- 0,3	127,0	- 0,9	(128,9)
	JUL	135,1	+21,6	+ 6,7	140,4	+13,2	136,6	+ 7,6	(130,5)
	AUG*	93,9	+ 6,7	-30,5	112,8	-19,7	115,8	-15,2	(134,9)
	SEP*	147,4	+19,4	+57,0	145,0	+28,5	141,7	+22,4	(125,9)
	OKT	147,9	+11,8	+ 0,3	132,5	- 8,6	130,9	- 7,6	(126,1)
BEKLEIDUNGSGEWERBE INSGESAMT									
1980	OKT	136,0	+ 0,3	-15,6	111,7	-13,6	109,2	-14,5	110,9
	NOV	90,0	- 5,2	-33,8	105,6	- 5,5	107,2	- 1,8	110,4
	DEZ	74,3	+ 5,7	-17,4	111,2	+ 5,3	113,6	+ 6,0	111,0
1981	JAN	122,5	- 4,6	+64,9	110,1	- 1,0	111,0	- 2,3	111,4
	FEB	133,5	- 0,5	+ 9,0	114,5	+ 4,0	114,5	+ 3,2	111,7
	MAR	144,3	+ 1,3	+ 8,1	112,5	- 1,7	112,3	- 1,9	111,7
	APR	107,7	- 0,3	-25,4	113,4	+ 0,8	112,5	+ 0,2	112,6
	MAI	75,3	+ 5,5	-30,1	112,2	- 1,1	114,9	+ 2,1	112,1
	JUN	72,0	+ 5,9	- 4,4	113,4	+ 1,1	115,3	+ 0,3	(112,8)
	JUL	125,5	+ 1,1	+74,3	116,1	+ 2,4	113,1	- 1,9	(113,7)
	AUG	118,8	+ 1,5	- 5,3	110,1	- 5,2	113,1	+ 0,0	(114,8)
	SEP	158,0	- 2,0	+33,0	123,7	+12,4	120,9	+ 6,9	(116,0)
	OKT	132,4	- 2,6	-16,2	109,5	-11,5	109,7	- 9,3	(117,4)
BEKLEIDUNGSGEWERBE INLAND									
1980	OKT	132,5	+ 0,2	-13,1	108,3	-12,3	105,9	-13,4	106,6
	NOV	91,1	- 4,7	-31,2	102,6	- 5,3	104,2	- 1,6	106,2
	DEZ	74,7	+ 8,3	-18,0	108,5	+ 5,8	110,4	+ 6,0	106,7
1981	JAN	115,9	- 5,5	+55,2	105,3	- 2,9	106,3	- 3,7	107,1
	FEB	124,2	- 2,1	+ 7,2	108,9	+ 3,4	108,9	+ 2,4	107,3
	MAR	136,5	+ 1,0	+ 9,9	107,7	- 1,1	107,7	- 1,1	107,2
	APR	105,5	- 0,4	-22,7	109,3	+ 1,5	108,1	+ 0,4	107,9
	MAI	75,6	+ 3,8	-28,3	107,6	- 1,6	110,2	+ 1,9	107,3
	JUN	70,6	+ 3,5	- 6,6	108,4	+ 0,7	110,3	+ 0,1	(107,7)
	JUL	117,7	+ 1,1	+66,7	111,1	+ 2,5	108,1	- 2,0	(108,2)
	AUG	109,5	+ 0,3	- 7,0	104,2	- 6,2	107,2	- 0,8	(108,8)
	SEP	147,3	- 3,4	+34,5	116,4	+11,7	113,8	+ 6,2	(109,5)
	OKT	126,0	- 4,9	-14,5	102,7	-11,8	103,4	- 9,1	(110,3)
BEKLEIDUNGSGEWERBE AUSLAND									
1980	OKT	165,1	+ 0,7	-29,5	139,3	-21,1	135,5	-21,2	143,4
	NOV	80,8	- 9,4	-51,1	130,3	- 6,5	132,3	- 2,4	142,5
	DEZ	70,2	-13,1	-13,1	132,1	+ 1,4	138,1	+ 4,4	143,2
1981	JAN	177,3	+ 0,4	+152,6	149,3	+13,0	149,1	+ 8,0	144,6
	FEB	211,6	+ 7,7	+19,3	159,9	+ 7,1	159,9	+ 7,2	147,1
	MAR	209,6	+ 3,5	- 0,9	151,7	- 5,1	149,7	- 6,4	148,1
	APR	126,5	+ 0,7	-39,6	147,4	- 2,8	152,3	+ 1,7	150,7
	MAI	72,6	+23,1	-42,6	149,9	+ 1,7	154,7	+ 1,6	151,6
	JUN	84,1	+26,7	+15,8	154,6	+ 3,1	156,2	+ 1,0	(155,7)
	JUL	190,8	+ 1,2	+126,9	170,6	+10,3	166,0	+ 6,3	(160,7)
	AUG	196,7	+ 7,7	+ 3,1	159,0	- 6,8	161,3	- 2,8	(166,5)
	SEP	247,6	+ 5,7	+25,9	183,4	+15,3	181,0	+12,2	(173,3)
	OKT	185,4	+12,3	-25,1	164,0	-10,6	162,4	-10,3	(181,0)

5 UMSÄTZE IM VERARBEITENDEN GEWERBE UND IM BAUHAUPTGEWERBE

5.1 WERTINDEX (1976 = 100)

JAHR	MONAT	ORIGINALWERT			SAISONBEREINIGTER WERT		SAISON- UND ARBEITSTÄGLICH BEREINIGTER WERT		GLATTE KOMPONENTE	
		1976=100	VERÄNDERUNG VORJAHR	IN O/O GEGEN VORMONAT	1976=100	VERÄNDERUNG IN O/O GEGEN VORMONAT	1976=100	VERÄNDERUNG IN O/O GEGEN VORMONAT		
BAUHAUPTGEWERBE										
1980	SEP	169,3	+35,4	+21,8	153,9	+ 8,8	153,0	+ 7,7	144,2	
	OKT	182,2	+30,3	+ 7,6	154,6	+ 0,5	154,6	+ 1,0	(145,4)	
	NOV	177,0	+20,8	- 2,9	146,5	- 5,2	146,9	- 5,0	(146,4)	
	DEZ	212,8	+16,2	+20,2	146,0	- 0,3	144,5	- 1,6	(147,7)	
1981	JAN	86,5	- 0,9	-59,4	135,2	- 7,4	135,6	- 6,2	(148,1)	
	FEB	84,2	+ 7,3	- 2,7	141,9	+ 5,0	141,9	+ 4,6	(148,8)	
	MAR	111,0	- 2,5	+31,8	140,6	- 0,9	141,0	- 0,6	(148,3)	
	APR	127,7	+ 0,7	+15,0	143,7	+ 2,2	142,4	+ 1,0	(146,8)	
	MAI	142,2	+ 8,0	+11,4	145,9	+ 1,5	146,3	+ 2,7	(145,1)	
	JUN	150,0	+ 1,9	+ 5,5	141,9	- 2,7	141,1	- 3,6	(143,6)	
	JUL	155,5	- 0,4	+ 3,7	137,8	- 2,9	138,1	- 2,1	(141,7)	
	AUG	141,4	+ 1,7	- 9,1	143,7	+ 4,3	144,4	+ 4,6	(139,4)	
	SEP	159,9	- 5,6	+13,1	144,4	+ 0,5	142,6	- 1,2	(137,4)	
	WOHNUNGSBAU									
	1980	SEP	176,2	+47,4	+23,3	163,1	+ 8,3	162,5	+ 7,4	150,4
		OKT	186,6	+32,6	+ 5,9	161,0	- 1,3	160,2	- 1,4	(151,8)
NOV		172,3	+24,3	- 7,7	151,3	- 6,0	151,5	- 5,4	(152,9)	
DEZ		219,6	+19,9	+27,5	154,6	+ 2,2	152,2	+ 0,5	(154,4)	
1981	JAN	88,5	- 6,3	-59,7	139,2	-10,0	139,7	- 8,2	(154,9)	
	FEB	90,8	+ 1,6	+ 2,6	145,9	+ 4,8	145,9	+ 4,4	(155,6)	
	MAR	119,2	- 3,6	+31,3	145,1	- 0,5	145,9	+ 0,0	(154,8)	
	APR	139,8	+ 3,9	+17,3	151,2	+ 4,2	150,0	+ 2,8	(153,1)	
	MAI	155,7	+ 6,4	+11,4	149,8	- 0,9	150,6	+ 0,4	(151,5)	
	JUN	157,7	+ 0,0	+ 1,3	144,2	- 3,7	145,5	- 3,4	(150,0)	
	JUL	157,9	- 2,2	+ 0,1	141,0	- 2,2	140,7	- 3,3	(148,1)	
	AUG	145,5	+ 1,8	- 7,9	152,0	+ 7,8	152,5	+ 8,4	(145,8)	
	SEP	168,4	- 4,4	+15,7	154,1	+ 1,4	151,8	- 0,5	(143,7)	
	ÖFFENTLICHER- UND VERKEHRSBAU									
	1980	SEP	161,2	+25,8	+22,3	142,0	+ 8,9	140,5	+ 7,1	135,3
		OKT	180,7	+27,5	+12,1	146,7	+ 3,3	147,4	+ 4,9	(136,3)
NOV		182,7	+17,9	+ 1,1	137,6	- 6,2	138,7	- 5,9	(137,0)	
DEZ		210,3	+15,5	+15,1	137,3	- 0,2	135,2	- 2,5	(138,2)	
1981	JAN	74,1	- 0,8	-64,8	127,7	- 7,0	128,2	- 5,2	(138,5)	
	FEB	71,1	+15,4	- 4,0	135,4	+ 6,0	135,4	+ 5,6	(139,4)	
	MAR	96,5	+ 4,6	+35,7	136,4	+ 0,7	135,8	+ 0,3	(139,0)	
	APR	109,9	- 3,1	+13,9	132,9	- 2,6	132,6	- 2,4	(137,5)	
	MAI	127,9	+10,5	+16,4	139,6	+ 5,0	140,2	+ 5,7	(135,8)	
	JUN	140,5	+ 3,5	+ 9,9	136,3	- 2,4	132,7	- 5,3	(134,2)	
	JUL	147,6	- 0,5	+ 5,1	126,9	- 6,9	128,1	- 3,5	(132,1)	
	AUG	135,1	+ 2,5	- 8,5	133,9	+ 5,5	134,9	+ 5,3	(129,6)	
	SEP	149,5	- 7,3	+10,7	131,1	- 2,1	129,5	- 4,0	(127,3)	

5 UMSATZE IM VERARBEITENDEN GEBERBE UND IM BAUHAUPTGEBERBE

5.2 VOLUMENINDEX (1976 = 100)

JAHR	MONAT	ORIGINALWERT			SAISONBEREINIGTER WERT		SAISON- UND ARBEITSTÄGLICH BEREINIGTER WERT		GLATTE KOMPONENTE
		1976=100	VERÄNDERUNG VORJAHR	IN 0/0 GEGEN VORMONAT	1976=100	VERÄNDERUNG IN 0/0 GEGEN VORMONAT	1976=100	VERÄNDERUNG IN 0/0 GEGEN VORMONAT	
VERARBEITENDES GEBERBE (OHNE NAHRUNGS- UND GENUSSMITTELGEBERBE) INSGESAMT									
1980	OKT	120,7	- 1,6	+ 1,4	110,2	+ 0,0	108,3	+ 0,3	108,3
	NOV	107,5	- 8,4	-10,9	104,3	- 5,4	105,4	- 2,7	108,3
	DEZ	110,5	- 0,1	+ 2,8	110,1	+ 5,6	111,8	+ 6,1	(108,0)
1981	JAN	97,5	- 9,3	-11,8	105,4	- 4,3	106,2	- 5,0	(107,7)
	FEB	104,7	- 6,0	+ 7,4	109,3	+ 3,7	109,3	+ 2,9	(107,6)
	MAR	115,8	- 2,5	+10,6	107,3	- 1,8	106,4	- 2,7	(107,1)
	APR	108,1	- 3,1	- 6,6	108,6	+ 1,2	108,0	+ 1,5	(106,9)
	MAI	103,8	- 4,7	- 4,0	104,6	- 3,7	106,7	- 1,2	(107,1)
	JUN	106,8	- 1,8	+ 2,9	106,9	+ 2,2	107,5	+ 0,7	(107,4)
	JUL	105,4	- 0,8	- 1,3	109,3	+ 2,2	107,4	- 0,1	(107,8)
	AUG	94,0	+ 1,7	-10,8	108,2	- 1,0	110,3	+ 2,7	(108,5)
	SEP	120,9	+ 1,6	+28,6	112,4	+ 3,9	110,4	+ 0,1	(109,3)
	OKT	117,3	- 2,8	- 3,0	107,3	- 4,5	106,5	- 3,5	(110,3)
VERARBEITENDES GEBERBE (OHNE NAHRUNGS- UND GENUSSMITTELGEBERBE) INLAND									
1980	OKT	119,3	- 2,1	+ 2,9	107,3	- 0,4	105,4	- 0,3	105,6
	NOV	105,1	- 8,5	-11,9	101,6	- 5,3	102,4	- 2,8	105,3
	DEZ	104,0	- 1,1	- 1,0	106,8	+ 5,1	107,9	+ 5,4	(104,7)
1981	JAN	95,0	-10,5	- 8,7	101,9	- 4,6	102,8	- 4,7	(104,2)
	FEB	100,8	- 8,9	+ 6,1	105,1	+ 3,1	105,1	+ 2,2	(103,6)
	MAR	111,0	- 5,0	+10,1	102,9	- 2,1	102,2	- 2,8	(102,8)
	APR	103,5	- 5,2	- 6,8	103,6	+ 0,7	103,0	+ 0,8	(102,1)
	MAI	98,3	- 5,1	- 5,0	100,3	- 3,2	102,5	- 0,5	(101,7)
	JUN	99,9	- 6,0	+ 1,6	100,2	- 0,1	101,5	- 1,0	(101,4)
	JUL	99,2	- 6,1	- 0,7	102,5	+ 2,3	100,4	- 1,1	(101,2)
	AUG	88,1	- 4,6	-11,2	100,6	- 1,9	102,5	+ 2,1	(101,1)
	SEP	112,3	- 3,1	+27,5	104,2	+ 3,6	101,9	- 0,6	(101,2)
	OKT	110,1	- 7,7	- 2,0	98,5	- 5,5	97,7	- 4,1	(101,0)
VERARBEITENDES GEBERBE (OHNE NAHRUNGS- UND GENUSSMITTELGEBERBE) AUSLAND									
1980	OKT	123,8	- 0,6	- 2,1	115,5	- 4,3	114,3	- 3,5	113,0
	NOV	113,5	- 7,7	- 8,3	110,8	- 4,1	112,0	- 2,0	112,8
	DEZ	126,4	+ 2,3	+11,4	117,1	+ 5,7	119,5	+ 6,7	113,0
1981	JAN	103,5	- 6,4	-18,1	113,3	- 3,2	113,8	- 4,8	113,9
	FEB	113,9	+ 0,3	+10,0	119,1	+ 5,1	119,1	+ 4,7	114,0
	MAR	127,5	+ 3,2	+11,9	117,8	- 1,1	117,0	- 1,8	116,7
	APR	119,3	+ 2,0	- 6,4	120,6	+ 2,4	120,3	+ 2,8	(118,6)
	MAI	117,0	- 3,9	- 1,9	114,9	- 4,7	116,7	- 3,0	(120,8)
	JUN	123,3	+ 7,2	+ 5,4	122,7	+ 6,8	121,8	+ 4,4	(123,2)
	JUL	120,5	+11,6	- 2,3	127,4	+ 3,8	126,6	+ 3,9	(125,6)
	AUG	108,1	+17,0	-10,3	124,3	- 2,4	125,8	- 0,6	(127,9)
	SEP	141,4	+11,9	+30,8	134,3	+ 8,0	133,0	+ 5,7	(130,1)
	OKT	134,6	+ 8,7	- 4,8	126,4	- 5,9	125,2	- 5,9	(128,5)
GRUNDSTOFF- UND PRODUKTIONSGUETERGEBERBE INSGESAMT									
1980	OKT	117,4	- 5,0	+ 4,9	107,8	- 0,4	106,0	- 0,2	105,5
	NOV	102,9	-10,4	-12,5	102,5	- 4,9	104,0	- 1,9	105,1
	DEZ	94,7	- 3,2	- 8,0	104,7	+ 2,1	105,5	+ 1,4	105,7
1981	JAN	100,6	-10,2	+ 6,2	106,1	+ 1,3	107,2	+ 1,6	106,4
	FEB	105,2	- 6,9	+ 4,6	108,4	+ 2,2	108,4	+ 1,1	106,5
	MAR	116,1	- 2,9	+10,4	112,5	+ 3,8	111,3	+ 2,7	107,7
	APR	110,8	- 2,1	- 4,6	109,2	- 2,9	109,8	- 1,3	(107,5)
	MAI	107,6	- 2,2	- 2,9	105,3	- 3,6	107,4	- 2,2	(107,1)
	JUN	110,8	+ 1,3	+ 3,0	106,7	+ 1,3	108,0	+ 0,6	(107,9)
	JUL	107,0	+ 0,0	- 3,4	109,9	+ 3,0	108,1	+ 0,1	(111,4)
	AUG	98,4	+ 1,0	- 8,0	104,6	- 4,8	105,7	- 2,2	(112,0)
	SEP	114,4	+ 2,1	+16,3	110,1	+ 5,3	108,6	+ 2,7	(110,2)
	OKT	115,2	- 2,0	+ 0,7	104,7	- 4,9	104,1	- 4,1	(105,5)
GRUNDSTOFF- UND PRODUKTIONSGUETERGEBERBE INLAND									
1980	OKT	113,4	- 5,6	+ 4,8	101,8	- 2,4	100,5	- 1,7	100,8
	NOV	97,8	-11,0	-13,8	96,2	- 5,5	97,1	- 3,4	100,4
	DEZ	84,3	- 5,8	-13,8	101,9	+ 5,9	102,3	+ 5,4	(99,7)
1981	JAN	92,1	-12,8	+ 9,3	98,1	- 3,7	99,2	- 3,0	(99,0)
	FEB	96,0	-10,4	+ 4,2	100,4	+ 2,3	100,4	+ 1,2	(98,4)
	MAR	104,9	- 7,6	+ 9,3	97,7	- 2,7	96,6	- 3,8	(97,4)
	APR	101,9	- 5,1	- 2,9	99,8	+ 2,1	99,4	+ 2,9	(96,8)
	MAI	98,5	- 5,7	- 3,3	95,7	- 4,1	97,8	- 1,6	(96,5)
	JUN	100,6	- 3,8	+ 2,1	98,1	+ 2,5	98,7	+ 0,9	(96,8)
	JUL	97,7	- 5,1	- 2,9	97,9	- 0,2	95,9	- 2,8	(96,8)
	AUG	89,0	- 5,1	- 8,9	94,7	- 3,3	96,4	+ 0,5	(97,1)
	SEP	105,1	- 2,9	+18,1	100,2	+ 5,8	98,6	+ 2,3	(97,4)
	OKT	105,6	- 6,9	+ 0,5	94,6	- 5,6	94,1	- 4,6	(97,9)
GRUNDSTOFF- UND PRODUKTIONSGUETERGEBERBE AUSLAND									
1980	OKT	128,7	- 3,6	+ 5,2	124,6	+ 4,0	122,7	+ 4,2	(121,2)
	NOV	115,9	- 8,7	- 9,9	117,1	- 6,0	119,0	- 3,0	(122,2)
	DEZ	121,6	+ 2,3	+ 4,9	126,6	+ 8,1	127,5	+ 7,1	(123,6)
1981	JAN	122,5	- 4,5	+ 0,7	125,7	- 0,7	127,7	+ 0,2	(125,4)
	FEB	129,1	+ 0,8	+ 5,4	129,9	+ 3,3	129,9	+ 1,7	(127,4)
	MAR	145,3	+ 7,5	+12,5	138,6	+ 6,7	136,8	+ 5,3	(129,6)
	APR	133,7	+ 4,5	- 8,0	132,3	- 4,5	131,8	- 3,7	(131,6)
	MAI	131,2	+ 5,9	- 1,9	128,8	- 2,6	131,6	- 0,2	(132,6)
	JUN	137,1	+12,7	+ 4,5	132,4	+ 2,8	133,4	+ 1,4	(133,2)
	JUL	131,0	+11,7	- 4,4	134,9	+ 1,9	132,3	- 0,8	(132,6)
	AUG	122,1	+14,0	- 6,8	131,2	- 2,7	133,4	+ 0,8	(138,9)
	SEP	137,9	+12,8	+12,9	134,6	+ 2,6	133,0	- 0,3	(134,5)
	OKT	139,6	+ 8,5	+ 1,2	133,2	- 1,0	133,0	+ 0,0	(136,0)

5 UMSATZE IM VERARBEITENDEN GEWERBE UND IM BAUHAUPTGEWERBE

5.2 VOLUMENINDEX (1976 = 100)

JAHR	MONAT	ORIGINALWERT			SAISONBEREINIGTER WERT		SAISON- UND ARBEITSTÄGELICH BEREINIGTER WERT		GLATTE KOMPONENTE
		1976=100	VERÄNDERUNG IN O/O GEGEN VORJAHR VORMONAT		1976=100	VERÄNDERUNG IN O/O GEGEN VORMONAT	1976=100	VERÄNDERUNG IN O/O GEGEN VORMONAT	
INVESTITIONSGÜTER PRODUZIERENDES GEWERBE INSGESAMT									
1980	OKT	121,3	+ 1,1	- 1,1	112,9	+ 1,5	111,1	+ 1,8	110,1
	NOV	111,4	- 6,6	- 8,2	107,0	- 5,2	107,8	- 3,0	110,1
	DEZ	127,4	+ 1,9	+14,4	112,3	+ 5,0	114,4	+ 6,1	(110,0)
1981	JAN	94,0	- 8,7	-26,2	106,0	- 5,6	106,5	- 6,9	(109,9)
	FEB	103,8	- 5,0	+10,4	111,3	+ 5,0	111,3	+ 4,5	(109,9)
	MAR	116,3	- 1,1	+12,0	109,3	- 1,8	108,5	- 2,5	(109,7)
	APR	107,9	- 3,1	- 7,2	109,8	+ 0,5	109,4	+ 0,8	(109,7)
	MAI	105,1	- 6,1	- 2,6	106,1	- 3,4	108,1	- 1,2	(109,9)
	JUN	109,8	- 2,3	+ 4,5	108,2	+ 2,0	108,6	+ 0,5	(110,3)
	JUL	106,1	- 0,7	- 3,4	111,6	+ 3,1	109,9	+ 1,2	(110,8)
	AUG	93,3	+ 4,8	-12,1	112,8	+ 1,1	115,0	+ 4,6	(111,5)
	SEP	126,7	+ 3,3	+35,8	116,1	+ 2,9	113,9	- 1,0	(112,1)
	OKT	119,6	- 1,4	- 5,6	111,6	- 3,9	110,2	- 3,2	(113,4)
INVESTITIONSGÜTER PRODUZIERENDES GEWERBE INLAND									
1980	OKT	121,9	+ 1,3	+ 1,8	112,8	+ 3,0	110,7	+ 2,8	109,8
	NOV	110,7	- 6,2	- 9,2	106,6	- 5,5	107,2	- 3,2	109,5
	DEZ	124,6	+ 1,8	+12,6	112,1	+ 5,2	113,4	+ 5,8	(109,1)
1981	JAN	94,7	- 9,5	-24,0	105,3	- 6,1	106,1	- 6,4	(108,7)
	FEB	103,1	- 8,0	+ 8,9	109,6	+ 4,1	109,6	+ 3,3	(108,2)
	MAR	115,2	- 2,5	+11,7	108,0	- 1,5	107,4	- 2,0	(107,5)
	APR	105,2	- 5,3	- 8,7	106,6	- 1,3	106,1	- 1,2	(106,9)
	MAI	101,7	- 4,0	- 3,3	104,8	- 1,7	106,9	+ 0,8	(106,5)
	JUN	105,5	- 6,0	+ 3,7	103,5	- 1,2	105,2	- 1,6	(106,2)
	JUL	101,4	- 7,3	- 3,9	106,3	+ 2,7	104,4	- 0,8	(105,9)
	AUG	88,6	- 3,4	-12,6	106,3	+ 0,0	108,1	+ 3,5	(105,7)
	SEP	117,4	- 1,9	+32,5	108,6	+ 2,2	106,0	- 1,9	(105,3)
	OKT	113,0	- 7,3	- 3,7	103,9	- 4,3	102,5	- 3,3	(105,2)
INVESTITIONSGÜTER PRODUZIERENDES GEWERBE AUSLAND									
1980	OKT	120,4	+ 1,1	- 5,7	113,2	- 0,2	112,0	+ 1,3	112,8
	NOV	112,4	- 7,5	- 6,6	107,5	- 5,0	108,8	- 2,9	112,5
	DEZ	132,3	+ 2,2	+17,7	113,1	+ 5,2	116,6	+ 7,2	112,2
1981	JAN	92,8	- 7,5	-29,9	107,1	- 5,3	107,4	- 7,9	112,1
	FEB	105,1	+ 0,7	+13,3	114,1	+ 6,5	114,1	+ 6,2	112,3
	MAR	118,2	+ 1,5	+12,5	111,5	- 2,3	110,2	- 3,4	113,3
	APR	112,5	+ 0,9	- 4,8	115,4	+ 3,5	115,4	+ 4,7	114,9
	MAI	111,1	- 9,3	- 1,2	108,8	- 5,7	110,5	- 4,2	115,7
	JUN	117,4	+ 4,3	+ 5,7	116,8	+ 7,4	114,5	+ 3,6	(117,4)
	JUL	114,2	+11,3	- 2,7	120,8	+ 3,4	119,5	+ 4,4	(119,3)
	AUG	101,2	+20,3	-11,4	123,5	+ 2,2	126,2	+ 5,6	(121,5)
	SEP	142,7	+11,7	+41,0	128,6	+ 4,1	127,5	+ 1,0	(124,1)
	OKT	131,1	+ 8,9	- 8,1	125,0	- 2,8	123,7	- 3,0	(128,6)
VERBRAUCHSGÜTER PRODUZIERENDES GEWERBE INSGESAMT									
1980	OKT	123,5	- 3,4	+ 2,7	106,1	- 3,9	104,1	- 4,0	106,3
	NOV	105,3	- 9,1	-14,7	101,0	- 4,8	102,0	- 2,0	105,6
	DEZ	92,4	- 1,9	-12,3	105,3	+ 4,3	106,7	+ 4,6	105,3
1981	JAN	101,6	- 9,1	+10,0	102,1	- 3,0	103,2	- 3,3	104,4
	FEB	105,9	- 7,3	+ 4,2	105,4	+ 3,2	105,4	+ 2,1	104,1
	MAR	114,3	- 5,1	+ 7,9	103,2	- 2,1	102,4	- 2,8	103,6
	APR	104,7	- 4,6	- 8,4	105,8	+ 2,5	105,2	+ 2,7	103,3
	MAI	94,7	- 4,9	- 9,6	101,1	- 4,4	103,5	- 1,6	102,3
	JUN	93,1	- 6,1	- 1,7	101,1	+ 0,0	102,1	- 1,4	(102,1)
	JUL	101,5	- 2,5	+ 9,0	104,9	+ 3,8	102,4	+ 0,3	(101,9)
	AUG	89,3	- 3,9	-12,0	100,5	- 4,2	102,8	+ 0,4	(101,8)
	SEP	116,2	- 3,3	+30,1	104,7	+ 4,2	102,5	- 0,3	(101,8)
	OKT	114,5	- 7,3	- 1,5	97,5	- 6,9	98,0	- 4,4	(102,0)
VERBRAUCHSGÜTER PRODUZIERENDES GEWERBE INLAND									
1980	OKT	122,3	- 3,7	+ 3,1	104,4	- 4,0	102,5	- 3,9	104,3
	NOV	104,1	- 9,6	-14,9	99,1	- 5,1	99,9	- 2,5	103,6
	DEZ	91,0	- 2,6	-12,6	103,4	+ 4,3	104,7	+ 4,8	103,2
1981	JAN	99,3	- 9,6	+ 9,1	100,0	- 3,3	101,0	- 3,5	102,1
	FEB	102,8	- 8,2	+ 3,5	102,9	+ 2,9	102,9	+ 1,9	101,6
	MAR	111,1	- 6,1	+ 8,1	100,6	- 2,2	99,9	- 2,9	101,0
	APR	102,3	- 5,5	- 7,9	103,2	+ 2,6	102,5	+ 2,6	100,6
	MAI	91,9	- 6,3	-10,2	98,2	- 4,8	100,5	- 2,0	99,4
	JUN	89,0	- 8,4	- 3,2	97,4	- 0,8	98,5	- 2,0	(98,8)
	JUL	97,1	- 5,0	+ 9,1	100,9	+ 3,6	98,5	+ 0,0	(98,3)
	AUG	86,1	- 5,8	-11,3	97,1	- 3,8	99,3	+ 0,8	(97,9)
	SEP	112,0	- 5,6	+30,1	100,5	+ 3,5	98,3	- 1,0	(97,6)
	OKT	110,4	- 9,7	- 1,4	92,9	- 7,6	93,4	- 5,0	(97,3)
VERBRAUCHSGÜTER PRODUZIERENDES GEWERBE AUSLAND									
1980	OKT	131,5	- 1,6	+ 1,0	117,0	- 3,5	114,4	- 3,7	116,4
	NOV	113,2	- 5,7	-13,9	113,5	- 3,0	115,4	+ 0,9	115,9
	DEZ	101,2	+ 2,2	-10,6	117,2	+ 3,3	118,7	+ 2,9	116,2
1981	JAN	115,6	- 6,5	+14,2	115,5	- 1,5	116,5	- 1,9	117,4
	FEB	125,6	- 2,1	+ 8,7	120,8	+ 4,6	120,8	+ 3,7	118,0
	MAR	134,4	+ 0,0	+ 7,0	119,5	- 1,1	118,5	- 1,9	119,8
	APR	120,4	+ 0,8	-10,4	122,9	+ 2,8	123,0	+ 3,8	(121,1)
	MAI	112,7	+ 3,7	- 6,4	120,1	- 2,3	123,4	+ 0,3	(122,6)
	JUN	119,1	+ 7,3	+ 5,7	124,8	+ 3,9	125,6	+ 1,8	(124,0)
	JUL	129,0	+11,3	+ 8,3	132,5	+ 6,2	129,8	+ 3,3	(125,5)
	AUG	109,5	+ 6,9	-15,1	120,2	- 9,3	122,5	- 5,6	(126,5)
	SEP	143,2	+10,0	+30,8	133,2	+10,8	131,1	+ 7,0	(128,6)
	OKT	141,6	+ 7,7	- 1,1	127,4	- 4,4	126,6	- 3,4	(127,7)

5 UMSATZE IM VERARBEITENDEN GEBERBE UND IM BAUHAUPTGEBERBE

5.2 VOLUMENINDEX (1976 = 100)

JAHR	MONAT	ORIGINALWERT			SAISONBEREINIGTER WERT		SAISON- UND ARBEITSTÄEGLICH BEREINIGTER WERT		GLATTE KOMPONENTE
		1976=100	VERÄNDERUNG IN O/O GEGEN VORJAHR VORMONAT		1976=100	VERÄNDERUNG IN O/O GEGEN VORMONAT	1976=100	VERÄNDERUNG IN O/O GEGEN VORMONAT	
HOCHOFEN-, STAHL- UND WARMWALZWERKE (OHNE HERSTELLUNG VON PRAEZISIONSSTAHLROHREN) INSGESAMT									
1980	OKT	112,7	- 3,9	+ 0,8	106,7	+ 4,3	103,3	+ 2,2	102,4
	NOV	95,2	-14,6	-15,5	95,5	-10,5	97,1	- 6,0	(101,2)
	DEZ	91,2	- 8,4	- 4,2	97,4	+ 2,0	100,6	+ 3,6	(100,0)
1981	JAN	85,3	-19,9	- 6,5	97,4	+ 0,0	98,4	- 2,2	(98,8)
	FEB	97,6	-10,3	+14,4	101,0	+ 3,7	101,0	+ 2,6	(97,7)
	MAR	110,5	- 7,2	+13,2	99,6	- 1,4	100,0	- 1,0	(96,6)
	APR	96,0	-10,8	-13,1	97,2	- 2,4	97,2	- 2,8	(95,7)
	MAI	99,2	- 6,8	+ 3,3	97,5	+ 0,3	99,6	+ 2,5	(95,0)
	JUN*	113,9	+ 5,2	+14,8	110,6	+13,4	113,9	+14,4	(94,6)
	JUL	86,9	-16,4	-23,7	94,4	-14,6	91,6	-19,6	(94,6)
	AUG	88,6	-13,5	+ 2,0	91,2	- 3,4	92,1	+ 0,5	(95,0)
	SEP	108,8	- 2,7	+22,8	99,0	+ 8,6	99,1	+ 7,6	(96,0)
	OKT	105,1	- 6,7	- 3,4	99,2	+ 0,2	97,5	- 1,6	(97,6)
HOCHOFEN-, STAHL- UND WARMWALZWERKE (OHNE HERSTELLUNG VON PRAEZISIONSSTAHLROHREN) INLAND									
1980	OKT	98,5	- 5,0	+ 2,0	94,3	+ 0,5	91,5	- 1,0	90,4
	NOV	85,6	-14,1	-13,1	84,3	-10,6	86,4	- 5,6	(89,3)
	DEZ	76,0	-11,6	-11,2	85,0	+ 0,8	87,8	+ 1,6	(88,3)
1981	JAN	81,1	-18,6	+ 6,7	86,9	+ 2,2	87,5	- 0,3	(87,4)
	FEB	88,4	-12,7	+ 9,0	88,2	+ 1,5	88,2	+ 0,8	(86,7)
	MAR	97,8	- 9,9	+10,6	86,9	- 1,5	84,7	- 4,0	(86,1)
	APR	85,0	-14,1	-13,1	82,6	- 4,9	83,5	- 1,4	(85,6)
	MAI	86,2	- 9,5	+ 1,4	82,2	- 0,5	84,2	+ 0,8	(85,2)
	JUN	98,0	+ 3,9	+13,7	96,5	+17,4	93,6	+11,2	(85,0)
	JUL	72,9	-18,5	-25,6	81,6	-15,4	81,3	-13,1	(84,7)
	AUG	73,6	-19,3	+ 1,0	77,9	- 4,5	79,3	- 2,5	(84,5)
	SEP	93,9	- 2,8	+27,6	90,1	+15,7	90,1	+13,6	(84,3)
	OKT	90,2	- 8,4	- 3,9	86,3	- 4,2	85,5	- 5,1	(84,0)
HOCHOFEN-, STAHL- UND WARMWALZWERKE (OHNE HERSTELLUNG VON PRAEZISIONSSTAHLROHREN) AUSLAND									
1980	OKT	156,2	- 1,1	- 1,5	140,9	+ 3,5	136,0	- 0,1	136,1
	NOV	124,4	-15,2	-20,4	124,0	-12,0	127,9	- 6,0	(135,6)
	DEZ	137,9	- 2,7	+10,9	131,7	+ 6,2	135,3	+ 5,8	(135,5)
1981	JAN	98,6	-22,8	-28,5	128,5	- 2,4	130,4	- 3,6	(135,8)
	FEB	125,4	- 4,9	+27,2	140,8	+ 9,6	140,8	+ 8,0	(136,4)
	MAR	149,7	- 1,0	+19,4	142,0	+ 0,9	140,5	- 0,2	(137,2)
	APR	129,4	- 2,9	-13,6	139,4	- 1,8	136,4	- 2,9	(137,9)
	MAI	137,5	- 1,6	+ 6,3	140,4	+ 0,7	142,9	+ 4,8	(138,4)
	JUN	160,6	+ 6,6	+16,8	155,7	+10,9	151,7	+ 6,2	(138,4)
	JUL	127,1	-14,5	-20,9	135,6	-12,9	134,4	-11,4	(137,4)
	AUG	131,4	- 3,9	+ 3,4	128,5	- 5,2	132,5	- 1,4	(135,2)
	SEP	151,1	- 4,7	+15,0	129,6	+ 0,9	130,9	- 1,2	(131,4)
	OKT	147,5	- 5,6	- 2,4	131,1	+ 1,2	130,7	- 0,2	(125,4)
CHEMISCHE INDUSTRIE INSGESAMT									
1980	OKT	115,7	- 5,2	+ 5,3	109,7	- 0,8	107,9	- 1,6	109,4
	NOV	104,5	- 8,8	- 9,7	106,5	- 2,9	107,9	+ 0,0	110,0
	DEZ	103,6	+ 3,9	- 0,9	114,4	+ 7,4	114,0	+ 5,7	110,9
1981	JAN	114,5	- 7,4	+10,5	114,9	+ 0,4	115,9	+ 1,7	111,9
	FEB	116,1	- 3,5	+ 1,4	113,3	- 1,4	113,3	- 2,2	112,1
	MAR	123,8	+ 0,7	+ 6,6	117,2	+ 3,4	116,4	+ 2,7	113,1
	APR	116,0	+ 0,4	- 6,5	113,7	- 3,0	114,4	- 1,7	(112,8)
	MAI	110,3	- 0,3	- 4,9	108,7	- 4,4	110,6	- 3,3	(111,8)
	JUN	112,2	+ 3,6	+ 1,7	109,6	+ 0,8	110,7	+ 0,1	(112,4)
	JUL	112,0	+ 4,5	- 0,2	114,0	+ 4,0	112,1	+ 1,3	(115,9)
	AUG	102,5	+ 6,4	- 8,5	110,0	- 3,5	111,5	- 0,5	(118,0)
	SEP	115,0	+ 4,6	+12,2	114,7	+ 4,3	113,0	+ 1,3	(115,6)
	OKT	115,6	- 0,1	+ 0,5	109,1	- 4,9	109,7	- 2,9	(114,0)
CHEMISCHE INDUSTRIE INLAND									
1980	OKT	113,6	- 4,8	+ 4,8	105,4	- 2,1	103,4	- 3,0	104,2
	NOV	100,7	- 8,1	-11,4	102,2	- 3,0	103,1	- 0,3	104,1
	DEZ	94,2	+ 1,5	- 6,5	107,9	+ 5,6	107,4	+ 4,2	104,0
1981	JAN	105,2	-10,5	+11,7	101,6	- 5,8	102,5	- 4,6	104,0
	FEB	107,1	- 6,1	+ 1,8	105,6	+ 3,9	105,6	+ 3,0	103,4
	MAR	111,7	- 3,5	+ 4,3	103,7	- 1,8	103,6	- 1,9	103,7
	APR	105,0	- 2,2	- 6,0	105,1	+ 1,4	104,5	+ 0,9	(103,1)
	MAI	99,2	- 4,3	- 5,5	99,6	- 5,2	101,8	- 2,6	(102,4)
	JUN	101,1	- 3,3	+ 1,9	99,4	- 0,2	101,7	- 0,1	(104,2)
	JUL	102,4	- 1,9	+ 1,3	104,6	+ 5,2	102,6	+ 0,9	(105,3)
	AUG	94,4	+ 0,9	- 7,8	100,4	- 4,0	101,6	- 1,0	(105,5)
	SEP	107,0	- 1,3	+13,5	105,4	+ 5,0	103,5	+ 1,9	(104,5)
	OKT	108,1	- 4,8	+ 1,0	99,4	- 5,7	99,2	- 4,2	(100,4)
CHEMISCHE INDUSTRIE AUSLAND									
1980	OKT	119,5	- 6,1	+ 6,2	118,5	+ 1,5	116,9	+ 1,0	118,8
	NOV	111,6	- 9,9	- 6,6	115,6	- 2,4	117,1	+ 0,2	120,3
	DEZ	120,6	+ 7,2	+ 8,1	127,1	+ 9,9	127,2	+ 8,6	122,7
1981	JAN	131,5	- 2,4	+ 9,0	133,4	+ 5,0	134,2	+ 5,5	125,4
	FEB	132,3	+ 0,5	+ 0,6	128,3	- 3,8	128,3	- 4,4	127,1
	MAR	146,0	+ 7,2	+10,4	136,0	+ 6,0	134,9	+ 5,1	129,6
	APR	136,5	+ 4,8	- 6,5	131,1	- 3,6	132,5	- 1,8	(130,3)
	MAI	131,0	+ 6,3	- 4,0	126,5	- 3,5	128,4	- 3,1	(129,9)
	JUN	132,5	+14,8	+ 1,1	129,8	+ 2,6	129,5	+ 0,9	(130,3)
	JUL	129,6	+15,4	- 2,2	131,6	+ 1,4	130,0	+ 0,4	(134,3)
	AUG	117,5	+16,3	- 9,3	128,1	- 2,7	130,0	+ 0,0	(137,3)
	SEP	129,9	+15,5	+10,6	133,4	+ 4,1	131,7	+ 1,3	(136,0)
	OKT	129,5	+ 8,4	- 0,3	128,1	- 4,0	129,0	- 2,1	(135,8)

5 UMSATZE IM VERARBEITENDEN GEWERBE UND IM BAUHAUPTGEWERBE

5.2 VOLUMENINDEX (1976 = 100)

JAHR	MONAT	ORIGINALWERT			SAISONBEREINIGTER WERT		SAISON- UND ARBEITSTÄEGLICH BEREINIGTER WERT		GLATTE KOMPONENTE
		1976=100	VERÄNDERUNG VORJAHR	IN 0/0 GEGEN VORMONAT	1976=100	VERÄNDERUNG IN 0/0 GEGEN VORMONAT	1976=100	VERÄNDERUNG IN 0/0 GEGEN VORMONAT	
MASCHINENBAU INSGESAMT									
1980	OKT	116,3	+ 4,8	+ 1,9	110,3	+ 4,0	107,7	+ 2,6	106,0
	NOV	106,0	- 4,8	- 8,9	103,2	- 6,4	104,4	- 3,1	106,1
	DEZ	134,3	- 0,1	+26,7	105,8	+ 2,5	109,9	+ 5,3	(105,8)
1981	JAN	87,8	- 1,6	-34,6	104,8	- 0,9	104,7	- 4,7	(105,5)
	FEB	92,4	- 7,1	+ 5,2	104,8	+ 0,0	104,8	+ 0,1	(105,2)
	MAR	105,9	- 2,0	+14,6	101,9	- 2,8	101,8	- 2,9	(104,7)
	APR	102,1	+ 0,0	- 3,6	105,2	+ 3,2	105,1	+ 3,2	(104,2)
	MAI	98,7	-12,2	- 3,3	98,9	- 6,0	100,9	- 4,0	(103,8)
	JUN	104,1	- 6,4	+ 5,5	100,4	+ 1,5	100,5	- 0,4	(103,4)
	JUL	104,1	- 2,2	+ 0,0	105,6	+ 5,2	103,1	+ 2,6	(102,9)
	AUG	87,9	+ 2,1	-15,6	104,9	- 0,7	107,5	+ 4,3	(102,5)
	SEP	109,8	- 3,8	+24,9	105,1	+ 0,2	104,2	- 3,1	(101,9)
	OKT	107,0	- 8,0	- 2,6	100,3	- 4,6	99,5	- 4,5	(101,6)
MASCHINENBAU INLAND									
1980	OKT	113,8	+ 1,4	+ 2,4	108,7	+ 4,6	105,5	+ 2,6	105,7
	NOV	106,4	- 4,1	- 6,5	103,3	- 5,0	104,4	- 1,0	105,3
	DEZ	130,1	+ 0,9	+22,3	107,1	+ 3,7	109,2	+ 4,6	(104,8)
1981	JAN	92,6	- 0,8	-28,8	106,3	- 0,7	106,3	- 2,7	(104,1)
	FEB	93,7	-12,2	+ 1,2	102,6	- 3,5	102,6	- 3,5	(103,5)
	MAR	105,8	- 4,1	+12,9	101,9	- 0,7	102,0	- 0,6	(102,4)
	APR	98,1	- 4,3	- 7,3	100,6	- 1,3	101,3	- 0,7	(101,5)
	MAI	95,0	- 6,0	- 3,2	99,2	- 1,4	101,5	+ 0,2	(100,6)
	JUN	99,0	- 9,9	+ 4,2	95,6	- 3,6	98,3	- 3,2	(99,8)
	JUL	101,5	- 7,8	+ 2,5	101,4	+ 6,1	98,2	- 0,1	(98,9)
	AUG	84,7	- 5,3	-16,6	99,0	- 2,4	100,6	+ 2,4	(97,9)
	SEP	99,6	-10,4	+17,6	98,3	- 0,7	96,7	- 3,9	(96,8)
	OKT	102,0	-10,4	+ 2,4	95,5	- 2,8	95,4	- 1,3	(96,0)
MASCHINENBAU AUSLAND									
1980	OKT	119,4	+ 9,3	+ 1,3	111,7	+ 3,3	109,5	+ 2,7	105,0
	NOV	105,6	- 5,5	-11,6	102,5	- 8,2	104,1	- 4,9	105,9
	DEZ	139,8	- 1,1	+32,4	103,4	+ 0,9	107,9	+ 3,7	(106,1)
1981	JAN	81,7	- 2,9	-41,6	102,2	- 1,2	103,5	- 4,1	(106,4)
	FEB	90,7	+ 0,4	+11,0	106,8	+ 4,5	106,8	+ 3,2	(106,6)
	MAR	106,0	+ 1,0	+16,9	101,5	- 5,0	100,5	- 5,9	(107,1)
	APR	107,3	+ 5,7	+ 1,2	111,0	+ 9,4	108,8	+ 8,3	(107,4)
	MAI	103,6	-18,5	- 3,4	106,0	- 4,5	107,9	- 0,8	(107,7)
	JUN	110,8	- 1,9	+ 6,9	106,5	+ 0,5	105,9	- 1,9	(108,1)
	JUL	107,3	+ 5,6	- 3,2	110,7	+ 3,9	108,8	+ 2,7	(108,4)
	AUG	92,0	+12,3	-14,3	112,0	+ 1,2	114,1	+ 4,9	(108,8)
	SEP	123,1	+ 4,4	+33,8	113,1	+ 1,0	113,6	- 0,4	(109,1)
	OKT	113,5	- 4,9	- 7,8	105,2	- 7,0	104,5	- 8,0	(109,5)
STRASSENFAHRZEUGBAU INSGESAMT									
1980	OKT	124,1	- 9,2	+ 3,3	114,6	- 2,3	112,5	- 1,7	114,4
	NOV	110,8	-17,3	-10,7	107,2	- 6,5	108,1	- 3,9	113,7
	DEZ	112,9	+ 3,4	+ 1,9	118,9	+10,9	119,1	+10,2	112,9
1981	JAN	96,5	-21,7	-14,5	103,0	-13,4	104,4	-12,3	112,9
	FEB	118,6	- 9,0	+22,9	114,8	+11,5	114,8	+10,0	112,6
	MAR	134,7	- 3,8	+13,6	113,8	- 0,9	112,5	- 2,0	113,6
	APR	126,1	- 5,3	- 6,4	116,6	+ 2,5	115,0	+ 2,2	114,8
	MAI	118,7	- 2,6	- 5,9	111,5	- 4,4	113,7	- 1,1	115,6
	JUN	120,5	+ 0,4	+ 1,5	116,1	+ 4,1	117,4	+ 3,3	(117,3)
	JUL	105,2	+ 0,5	-12,7	117,6	+ 1,3	115,8	- 1,4	(119,4)
	AUG	89,7	+12,3	-14,7	123,7	+ 5,2	127,0	+ 9,7	(122,0)
	SEP	129,2	+ 7,6	+44,0	128,0	+ 3,5	124,0	- 2,4	(125,1)
	OKT	137,2	+10,6	+ 6,2	127,3	- 0,5	128,8	+ 3,9	(128,6)
STRASSENFAHRZEUGBAU INLAND									
1980	OKT	124,6	- 8,2	+ 5,7	117,0	+ 0,3	114,8	+ 0,3	115,0
	NOV	107,1	-16,7	-14,0	107,8	- 7,9	107,8	- 6,1	114,4
	DEZ	106,2	- 0,5	- 0,8	118,3	+ 9,7	118,7	+10,1	113,6
1981	JAN	92,5	-23,4	-12,9	102,6	-13,3	103,8	-12,6	112,9
	FEB	123,2	- 7,1	+33,2	118,8	+15,8	118,8	+14,5	111,9
	MAR	140,4	- 1,7	+14,0	115,0	- 3,2	114,6	- 3,5	112,2
	APR	129,5	- 6,4	- 7,8	115,2	+ 0,2	112,5	- 1,8	112,3
	MAI	117,7	- 6,0	- 9,1	108,3	- 6,0	110,2	- 2,0	111,9
	JUN	114,6	- 9,3	- 2,6	106,0	- 2,1	109,2	- 0,9	(111,9)
	JUL	98,2	-13,3	-14,3	107,8	+ 1,7	106,2	- 2,7	(112,0)
	AUG	81,4	- 5,0	-17,1	114,5	+ 6,2	117,4	+10,5	(112,3)
	SEP	117,5	- 0,3	+44,3	117,2	+ 2,4	112,1	- 4,5	(112,7)
	OKT	120,0	- 3,7	+ 2,1	112,6	- 3,9	113,4	+ 1,2	(113,4)
STRASSENFAHRZEUGBAU AUSLAND									
1980	OKT	123,5	-10,2	+ 1,1	112,1	- 5,6	109,8	- 5,3	111,2
	NOV	114,8	-17,9	- 7,0	106,0	- 5,4	107,7	- 1,9	111,3
	DEZ	120,4	+ 7,7	+ 4,9	119,0	+12,3	119,5	+11,0	(111,6)
1981	JAN	100,8	-20,1	-16,3	103,0	-13,4	104,4	-12,6	(112,4)
	FEB	113,6	-11,1	+12,7	110,2	+ 7,0	110,2	+ 5,6	(113,5)
	MAR	128,6	- 6,1	+13,2	112,4	+ 2,0	111,0	+ 0,7	(115,2)
	APR	122,4	- 3,7	- 4,8	117,8	+ 4,8	116,8	+ 5,2	(116,8)
	MAI	119,9	+ 1,3	- 2,0	117,1	- 0,6	119,8	+ 2,6	(119,7)
	JUN	126,8	+12,2	+ 5,8	123,5	+ 5,5	124,1	+ 3,6	(123,2)
	JUL	112,8	+18,5	-11,0	127,2	+ 3,0	125,3	+ 1,0	(127,4)
	AUG	98,5	+33,8	-12,7	133,2	+ 4,7	134,6	+ 7,4	(132,4)
	SEP	141,7	+16,0	+43,9	138,3	+ 3,8	136,2	+ 1,2	(139,0)
	OKT	155,3	+25,7	+ 9,6	143,9	+ 4,0	144,0	+ 5,7	(146,5)

5 UMSATZE IM VERARBEITENDEN GEWERBE UND IM BAUHAUPTGEWERBE

5.2 VOLUMENINDEX (1976 = 100)

JAHR	MONAT	ORIGINALWERT			SAISONBEREINIGTER WERT		SAISON- UND ARBEITSTÄGELICH BEREINIGTER WERT		GLATTE KOMPONENTE
		1976=100	VERÄNDERUNG VORJAHR	IN O/O GEGEN VORMONAT	1976=100	VERÄNDERUNG IN O/O GEGEN VORMONAT	1976=100	VERÄNDERUNG IN O/O GEGEN VORMONAT	
ELEKTROTECHNIK INSGESAMT									
1980	OKT	125,3	+ 1,5	- 4,9	116,7	+ 2,4	115,2	+ 2,9	115,3
	NOV	120,2	- 1,6	- 4,1	114,0	- 2,3	115,1	- 0,1	115,4
	DEZ	131,9	+ 2,3	+ 9,7	117,3	+ 2,9	119,5	+ 3,8	(115,4)
1981	JAN	97,9	- 7,2	-25,8	111,1	- 5,3	111,6	- 6,6	(115,4)
	FEB	108,9	- 4,2	+11,2	115,9	+ 4,3	115,9	+ 3,9	(115,5)
	MAR	122,0	+ 0,9	+12,0	116,6	+ 0,6	115,4	- 0,4	(115,3)
	APR	107,4	- 3,8	-12,0	113,6	- 2,6	113,7	- 1,5	(115,3)
	MAI	109,8	- 6,3	+ 2,2	113,0	- 0,5	115,0	+ 1,1	(115,3)
	JUN	112,1	- 0,3	+ 2,1	114,2	+ 1,1	113,4	- 1,4	(116,0)
	JUL	113,2	+ 1,6	+ 1,0	118,4	+ 3,7	117,4	+ 3,5	(116,7)
	AUG	103,3	+ 5,9	- 8,7	118,4	+ 0,0	120,3	+ 2,5	(117,7)
	SEP	139,9	+ 6,1	+35,4	122,9	+ 3,8	120,5	+ 0,2	(118,9)
	OKT	124,8	- 0,4	-10,8	117,1	- 4,7	116,1	- 3,7	(120,4)
ELEKTROTECHNIK INLAND									
1980	OKT	127,6	+ 3,6	- 2,9	115,8	+ 5,0	114,2	+ 5,1	113,3
	NOV	118,4	- 1,3	- 7,2	112,3	- 3,0	113,3	- 0,8	113,0
	DEZ	128,1	+ 2,5	+ 8,2	115,6	+ 2,9	116,6	+ 2,9	(112,8)
1981	JAN	98,0	- 8,1	-23,5	109,0	- 5,7	109,7	- 5,9	(112,5)
	FEB	106,7	- 7,5	+ 8,9	112,4	+ 3,1	112,4	+ 2,5	(112,3)
	MAR	119,0	+ 0,7	+11,5	114,2	+ 1,6	113,3	+ 0,8	(111,8)
	APR	103,2	- 4,5	-13,3	110,1	- 3,6	110,3	- 2,6	(111,5)
	MAI	102,3	- 2,0	- 0,9	110,4	+ 0,3	112,4	+ 1,9	(111,2)
	JUN	107,5	- 2,9	+ 5,1	110,0	- 0,4	110,6	- 1,6	(111,5)
	JUL	104,7	- 4,1	- 2,6	112,0	+ 1,8	110,4	- 0,2	(111,7)
	AUG	96,3	- 1,2	- 8,0	110,9	- 1,0	112,3	+ 1,7	(111,9)
	SEP	135,2	+ 2,9	+40,4	115,5	+ 4,1	113,5	+ 1,1	(112,2)
	OKT	122,5	- 4,0	- 9,4	111,0	- 3,9	110,2	- 2,9	(112,5)
ELEKTROTECHNIK AUSLAND									
1980	OKT	119,8	- 3,2	-10,0	118,2	- 3,8	116,6	- 2,9	119,6
	NOV	124,4	- 2,4	+ 3,8	117,9	- 0,3	119,6	+ 2,6	118,9
	DEZ	141,0	+ 2,3	+13,3	121,6	+ 3,1	125,8	+ 5,2	118,6
1981	JAN	97,8	- 5,0	-30,6	115,8	- 4,8	116,6	- 7,3	119,7
	FEB	113,9	+ 3,8	+16,5	123,8	+ 6,9	123,8	+ 6,2	(120,0)
	MAR	129,2	+ 1,7	+13,4	122,6	- 1,0	120,9	- 2,3	(120,7)
	APR	117,2	- 2,3	- 9,3	122,4	- 0,2	121,7	+ 0,7	(122,0)
	MAI	127,1	-13,8	+ 8,4	119,5	- 2,4	122,0	+ 0,2	(123,4)
	JUN	122,9	+ 5,5	- 3,3	118,2	- 1,1	115,7	- 5,2	(125,4)
	JUL	132,6	+13,7	+ 7,9	137,0	+15,9	135,4	+17,0	(128,4)
	AUG	119,4	+22,7	-10,0	132,6	- 3,2	136,1	+ 0,5	(131,4)
	SEP	150,6	+13,1	+26,1	139,0	+ 4,8	136,9	+ 0,6	(134,8)
	OKT	130,0	+ 8,5	-13,7	130,1	- 6,4	129,1	- 5,7	(137,3)
HERSTELLUNG VON EISEN-,BLECH-UND METALLWAREN INSGESAMT									
1980	OKT	124,8	- 1,6	+ 9,2	108,9	- 1,8	106,8	- 2,4	107,9
	NOV	110,5	- 8,2	-11,5	102,8	- 5,6	103,7	- 2,9	107,8
	DEZ	98,6	- 2,0	-10,8	107,6	+ 4,7	108,1	+ 4,2	(107,3)
1981	JAN	98,9	- 9,4	+ 0,3	104,8	- 2,6	105,7	- 2,2	(106,8)
	FEB	105,4	- 6,5	+ 6,6	108,0	+ 3,1	108,0	+ 2,2	(106,4)
	MAR	114,3	- 5,4	+ 8,4	105,5	- 2,3	105,2	- 2,6	(105,5)
	APR	108,4	- 5,8	- 5,2	107,1	+ 1,5	106,5	+ 1,2	(104,7)
	MAI	102,4	- 5,1	- 5,5	102,5	- 4,3	104,9	- 1,5	(104,3)
	JUN	101,9	- 4,6	- 0,5	103,0	+ 0,5	104,4	- 0,5	(104,1)
	JUL	104,0	+ 0,1	+ 2,1	109,3	+ 6,1	106,4	+ 1,9	(104,0)
	AUG	87,7	- 5,9	-15,7	101,3	- 7,3	104,1	- 2,2	(104,0)
	SEP	112,3	- 1,7	+28,1	107,8	+ 6,4	105,1	+ 1,0	(104,2)
	OKT	114,6	- 8,2	+ 2,0	99,7	- 7,5	99,5	- 5,3	(104,6)
HERSTELLUNG VON EISEN-,BLECH-UND METALLWAREN INLAND									
1980	OKT	122,1	- 2,2	+ 9,1	106,1	- 2,0	104,1	- 2,5	104,8
	NOV	107,8	- 8,6	-11,7	100,1	- 5,7	100,9	- 3,1	104,5
	DEZ	95,8	- 3,2	-11,1	104,6	+ 4,5	104,9	+ 4,0	(103,9)
1981	JAN	95,3	-11,2	- 0,5	101,1	- 3,3	101,9	- 2,9	(103,3)
	FEB	101,2	- 7,2	+ 6,2	104,5	+ 3,4	104,5	+ 2,6	(102,7)
	MAR	109,6	- 6,8	+ 8,3	101,5	- 2,9	101,3	- 3,1	(101,6)
	APR	103,5	- 7,3	- 5,6	102,9	+ 1,4	102,5	+ 1,2	(100,7)
	MAI	97,7	- 7,3	- 5,6	98,0	- 4,8	100,3	- 2,1	(100,3)
	JUN	96,9	- 6,4	- 0,8	98,3	+ 0,3	99,9	- 0,4	(99,9)
	JUL	99,6	- 2,4	+ 2,8	104,2	+ 6,0	101,5	+ 1,6	(99,6)
	AUG	85,2	- 6,8	-14,5	97,5	- 6,4	100,0	- 1,5	(99,4)
	SEP	107,9	- 3,6	+26,6	103,3	+ 5,9	100,6	+ 0,6	(99,3)
	OKT	109,7	-10,2	+ 1,7	94,7	- 8,3	94,4	- 6,2	(99,4)
HERSTELLUNG VON EISEN-,BLECH-UND METALLWAREN AUSLAND									
1980	OKT	136,2	+ 0,7	+ 9,8	121,1	- 0,7	118,1	- 1,3	119,3
	NOV	121,8	- 6,7	-10,6	114,6	- 5,4	116,4	- 1,4	118,9
	DEZ	110,3	+ 2,5	- 9,4	119,4	+ 4,2	121,4	+ 4,3	118,9
1981	JAN	114,1	- 2,5	+ 3,4	120,4	+ 0,8	121,7	+ 0,2	120,1
	FEB	123,4	- 3,7	+ 8,2	122,2	+ 1,5	122,2	+ 0,4	120,5
	MAR	133,6	- 0,4	+ 8,3	122,0	- 0,2	121,6	- 0,5	122,0
	APR	128,8	- 0,8	- 3,6	125,4	+ 2,8	124,3	+ 2,2	(122,8)
	MAI	122,0	+ 3,0	- 5,3	122,5	- 2,3	125,9	+ 1,3	(123,5)
	JUN	122,9	+ 1,7	+ 0,7	123,3	+ 0,7	124,9	- 0,8	(123,9)
	JUL	122,4	+ 9,1	- 0,4	133,5	+ 8,3	130,5	+ 4,5	(124,0)
	AUG	97,9	- 2,4	-20,0	114,7	-14,1	117,5	-10,0	(122,9)
	SEP	130,7	+ 5,3	+33,5	126,9	+10,6	124,2	+ 5,7	(120,5)
	OKT	134,7	- 1,1	+ 3,1	120,4	- 5,1	119,3	- 3,9	(122,8)

5 UMSÄTZE IM VERARBEITENDEN GEWERBE UND IM BAUHAUPTGEWERBE

5.2 VOLUMENINDEX (1976 = 100)

JAHR	MONAT	ORIGINALWERT			SAISONBEREINIGTER WERT		SAISON- UND ARBEITSTÄEGLICH BEREINIGTER WERT		GLATTE KOMPONENTE
		1976=100	VERÄNDERUNG VORJAHR	IN O/O GEGEN VORMONAT	1976=100	VERÄNDERUNG IN O/O GEGEN VORMONAT	1976=100	VERÄNDERUNG IN O/O GEGEN VORMONAT	
TEXTILGEWERBE INSGESAMT									
1980	Okt	111,9	- 5,8	+ 5,0	94,5	- 4,4	92,8	- 3,6	94,3
	Nov	94,4	-11,7	-15,6	89,6	- 5,2	90,7	- 2,3	94,2
	Dez	79,5	- 2,0	-15,8	95,0	+ 6,0	96,3	+ 6,2	(93,6)
1981	JAN	93,5	-12,4	+17,6	89,6	- 5,7	91,1	- 5,4	(93,1)
	FEB	96,2	- 9,2	+ 2,9	93,5	+ 4,4	93,5	+ 2,6	(92,5)
	MAR	102,5	- 7,3	+ 6,5	91,3	- 2,4	90,2	- 3,5	(91,8)
	APR	93,3	- 6,7	- 9,0	93,7	+ 2,6	92,3	+ 2,3	(91,0)
	Mai	84,9	- 6,6	- 9,0	88,5	- 5,5	90,9	- 1,5	(90,6)
	JUN	84,5	- 6,4	- 0,5	89,8	+ 1,5	90,2	- 0,8	(90,2)
	JUL	88,8	- 5,0	+ 5,1	92,5	+ 3,0	90,5	+ 0,3	(90,0)
	AUG	69,2	- 7,0	-22,1	88,9	- 3,9	91,4	+ 1,0	(89,9)
	SEP	103,0	- 3,4	+48,8	93,6	+ 5,3	91,0	- 0,4	(89,8)
	Okt	102,3	- 8,6	- 0,7	85,9	- 8,2	85,5	- 6,0	(90,1)
TEXTILGEWERBE INLAND									
1980	Okt	110,0	- 7,0	+ 4,4	91,6	- 5,2	90,2	- 4,2	92,0
	Nov	92,9	-12,0	-15,5	87,3	- 4,7	88,3	- 2,1	91,6
	Dez	75,9	- 3,2	-18,3	92,4	+ 5,8	93,4	+ 5,8	(90,9)
1981	JAN	91,6	-13,1	+20,7	86,9	- 6,0	88,4	- 5,4	(90,1)
	FEB	92,7	-10,9	+ 1,2	90,0	+ 3,6	90,0	+ 1,8	(89,3)
	MAR	98,4	- 9,1	+ 6,1	87,7	- 2,6	86,4	- 4,0	(88,3)
	APR	88,7	- 9,1	- 9,9	89,6	+ 2,2	88,2	+ 2,1	(87,2)
	Mai	80,1	- 9,5	- 9,7	84,3	- 5,9	86,5	- 1,9	(86,4)
	JUN	78,4	-10,3	- 2,1	85,2	+ 1,1	85,4	- 1,3	(85,6)
	JUL	82,0	-10,5	+ 4,6	86,1	+ 1,1	84,6	- 0,9	(84,9)
	AUG	66,2	- 9,3	-19,3	84,8	- 1,5	86,8	+ 2,6	(84,2)
	SEP	97,4	- 7,6	+47,1	87,1	+ 2,7	84,7	- 2,4	(83,6)
	Okt	96,5	-12,3	- 0,9	79,1	- 9,2	78,9	- 6,8	(83,3)
TEXTILGEWERBE AUSLAND									
1980	Okt	120,1	- 0,7	+ 6,7	109,1	+ 1,5	105,8	+ 0,7	(103,4)
	Nov	101,2	-10,1	-15,7	99,4	- 8,9	101,5	- 4,1	(103,6)
	Dez	95,7	+ 2,5	- 5,4	103,5	+ 4,1	105,2	+ 3,6	(104,3)
1981	JAN	102,2	- 9,1	+ 6,8	100,0	- 3,4	101,7	- 3,3	(105,4)
	FEB	111,6	- 2,5	+ 9,2	109,7	+ 9,7	109,7	+ 7,9	(106,9)
	MAR	121,0	- 0,2	+ 8,4	109,3	- 0,4	108,0	- 1,5	(108,7)
	APR	114,0	+ 3,5	- 5,8	113,6	+ 3,9	113,5	+ 5,1	(110,8)
	Mai	106,6	+ 5,2	- 6,5	110,6	- 2,6	114,2	+ 0,6	(113,6)
	JUN	112,1	+ 8,1	+ 5,2	109,9	- 0,6	113,3	- 0,8	(116,1)
	JUL	119,1	+16,8	+ 6,2	124,9	+13,6	121,3	+ 7,1	(118,0)
	AUG*	82,4	+ 2,5	-30,8	101,6	-18,7	104,2	-14,1	(124,8)
	SEP	128,1	+13,8	+55,5	123,0	+21,1	119,7	+14,9	(120,0)
	Okt	128,5	+ 7,0	+ 0,3	115,2	- 6,3	114,0	- 4,8	(116,2)
BEKLEIDUNGSGEWERBE INSGESAMT									
1980	Okt	115,5	- 4,0	-16,2	94,5	- 8,8	92,5	- 8,9	95,7
	Nov	76,1	- 9,5	-34,1	90,2	- 4,6	91,9	- 0,6	94,8
	Dez	62,9	+ 1,1	-17,3	95,9	+ 6,3	98,3	+ 7,0	95,1
1981	JAN	103,0	- 8,7	+63,8	92,9	- 3,1	93,7	- 4,7	95,2
	FEB	111,7	- 5,0	+ 8,4	95,9	+ 3,2	95,9	+ 2,3	95,3
	MAR	120,4	- 3,2	+ 7,8	93,2	- 2,8	92,2	- 3,9	94,9
	APR	89,7	- 4,8	-25,5	95,3	+ 2,3	95,2	+ 3,3	94,4
	Mai	62,4	+ 0,6	-30,4	95,0	- 0,3	97,5	+ 2,4	93,6
	JUN	59,6	+ 1,2	- 4,5	95,7	+ 0,7	95,7	- 1,8	(93,2)
	JUL	103,3	- 3,3	+73,3	95,7	+ 0,0	93,2	- 2,6	(92,8)
	AUG	97,5	- 2,9	- 5,6	90,0	- 6,0	92,7	- 0,5	(92,5)
	SEP	129,5	- 6,0	+32,8	93,6	+ 4,0	92,2	- 0,5	(92,1)
	Okt	107,9	- 6,6	-16,7	87,9	- 6,1	88,0	- 4,6	(91,8)
BEKLEIDUNGSGEWERBE INLAND									
1980	Okt	112,7	- 3,9	-13,7	91,8	- 7,7	89,8	- 8,1	92,1
	Nov	77,2	- 9,0	-31,5	87,7	- 4,5	89,4	- 0,4	91,3
	Dez	63,3	+ 3,6	-18,0	93,6	+ 6,7	95,6	+ 6,9	91,5
1981	JAN	97,6	- 9,5	+54,2	88,9	- 5,0	89,9	- 6,0	91,5
	FEB	104,0	- 6,5	+ 6,6	91,4	+ 2,8	91,4	+ 1,7	91,6
	MAR	113,9	- 3,6	+ 9,5	89,3	- 2,3	88,5	- 3,2	91,1
	APR	87,9	- 5,1	-22,8	91,7	+ 2,7	91,3	+ 3,2	90,5
	Mai	62,7	- 0,9	-28,7	91,0	- 0,8	93,3	+ 2,2	89,6
	JUN	58,4	- 1,4	- 6,9	91,4	+ 0,4	91,6	- 1,8	(89,0)
	JUL	97,0	- 3,4	+66,1	91,7	+ 0,3	89,3	- 2,5	(88,4)
	AUG	89,9	- 4,3	- 7,3	85,3	- 7,0	88,0	- 1,5	(87,7)
	SEP	120,7	- 7,6	+34,3	88,3	+ 3,5	86,9	- 1,2	(87,0)
	Okt	102,6	- 9,0	-15,0	82,4	- 6,7	82,9	- 4,6	(86,2)
BEKLEIDUNGSGEWERBE AUSLAND									
1980	Okt	138,9	- 4,1	-29,6	116,4	-20,7	114,4	-20,2	122,6
	Nov	67,5	-13,9	-51,4	110,9	- 4,7	111,8	- 2,3	121,4
	Dez	58,6	-17,3	-13,2	113,2	+ 2,1	118,8	+ 6,3	122,5
1981	JAN	147,9	- 3,5	+152,4	125,0	+10,4	125,2	+ 5,4	123,5
	FEB	175,7	+ 3,2	+18,8	132,5	+ 6,0	132,5	+ 5,8	123,9
	MAR	173,5	- 0,3	- 1,3	124,9	- 5,7	123,3	- 6,9	123,9
	APR	104,7	- 2,6	-39,7	123,7	- 1,0	124,6	+ 1,1	123,3
	Mai	59,9	+18,8	-42,8	127,1	+ 2,7	130,0	+ 4,3	125,5
	JUN	69,3	+22,2	+15,7	130,1	+ 2,4	130,7	+ 0,5	(128,0)
	JUL	156,4	- 1,8	+125,7	129,4	- 0,5	126,7	- 3,1	(131,0)
	AUG	161,2	+ 4,7	+ 3,1	129,7	+ 0,2	131,7	+ 3,9	(134,6)
	SEP	203,0	+ 2,8	+25,9	148,3	+14,3	146,0	+10,9	(138,9)
	Okt	152,0	+ 9,4	-25,1	133,6	- 9,9	130,7	-10,5	(143,8)

6 BAUGENEHMIGUNGEN, BAUFERTIGSTELLUNGEN, BAUVORRAT

6.1 VERANSCHLAGTE REINE BAUKOSTEN DER GENEHMIGTEN HOCHBAUVORHABEN IM NEUBAU (1976 = 100)

JAHR	MONAT	ORIGINALWERT			SAISONBEREINIGTER WERT		SAISON- UND ARBEITSTÄGLICH BEREINIGTER WERT		GLATTE KOMPONENTE	
		1976=100	VERÄNDERUNG VORJAHR	IN O/O GEGEN VORMONAT	1976=100	VERÄNDERUNG IN O/O GEGEN VORMONAT	1976=100	VERÄNDERUNG IN O/O GEGEN VORMONAT		
WOHN- UND NICHTWOHNGBAUEUDE										
1980	SEP	145,7	+11,6	+ 8,2	135,7	+ 3,4	134,9	+ 3,2	133,4	
	OKT	151,4	+13,4	+ 3,9	139,9	+ 3,1	137,9	+ 2,2	134,1	
	NOV	120,5	- 1,7	-20,4	127,4	- 8,9	128,9	- 6,5	(134,3)	
	DEZ	117,4	- 5,0	- 2,6	120,7	- 5,3	129,5	+ 0,5	(134,4)	
1981	JAN	99,6	- 1,0	-15,2	131,3	+ 8,8	130,1	+ 0,5	(134,3)	
	FEB	102,9	-15,4	+ 3,3	123,6	- 5,9	123,6	- 5,0	(134,4)	
	MAR	141,7	+ 5,1	+37,7	138,6	+12,1	138,7	+12,2	(133,9)	
	APR	135,5	+ 0,1	- 4,4	134,0	- 3,3	132,9	- 4,2	(132,0)	
	MAI	147,7	+ 3,8	+ 9,0	136,9	+ 2,2	137,5	+ 3,5	(130,8)	
	JUN	141,4	- 2,3	- 4,3	129,8	- 5,2	128,6	- 6,5	(130,2)	
	JUL	143,8	- 3,4	+ 1,7	127,7	- 1,6	126,3	- 1,8	(129,5)	
	AUG	139,0	+ 3,3	- 3,3	134,9	+ 5,6	136,3	+ 7,9	(128,8)	
	SEP	129,7	-11,0	- 6,7	121,9	- 9,6	124,3	- 8,8	(128,8)	
	WOHNGBAUEUDE									
	1980	SEP	139,7	+ 4,2	+ 4,3	135,3	+ 4,2	135,5	+ 4,3	134,3
		OKT	149,6	+11,1	+ 7,1	141,2	+ 4,4	139,5	+ 3,0	135,0
NOV*		111,6	- 8,7	-25,4	114,1	-19,2	115,4	-17,3	(135,1)	
DEZ		113,9	- 4,4	+ 2,1	124,5	+ 9,1	131,5	+14,0	(135,0)	
1981	JAN	102,9	+ 0,4	- 9,7	133,8	+ 7,5	133,2	+ 1,3	(134,8)	
	FEB	104,0	-16,0	+ 1,1	124,1	- 7,2	124,1	- 6,8	(134,9)	
	MAR*	148,1	+ 5,2	+42,4	149,7	+20,6	150,5	+21,3	(134,7)	
	APR	141,3	- 1,4	- 4,6	134,5	-10,2	131,9	-12,4	(133,2)	
	MAI	157,7	+ 7,9	+11,6	141,7	+ 5,4	141,9	+ 7,6	(132,2)	
	JUN	147,6	+ 2,6	- 6,4	134,6	- 5,0	135,3	- 4,7	(131,4)	
	JUL	150,6	- 2,7	+ 2,0	132,5	- 1,6	131,4	- 2,9	(130,5)	
	AUG	137,0	+ 2,3	- 9,0	132,2	- 0,2	133,4	+ 1,5	(129,3)	
	SEP	125,5	-10,2	- 8,4	123,3	- 6,7	125,3	- 6,1	(128,3)	
	WOHNGBAUEUDE VON PRIVATEN HAUSHALTEN									
	1980	SEP	125,1	+ 0,9	+ 2,3	116,7	+ 2,0	116,2	+ 1,4	117,5
		OKT	130,5	+ 8,2	+ 4,3	122,2	+ 4,7	121,6	+ 4,6	118,0
NOV		93,4	-11,7	-28,4	109,5	-10,4	110,7	- 9,0	(118,1)	
DEZ		84,9	-12,8	- 9,1	106,6	- 2,6	113,7	+ 2,7	(118,1)	
1981	JAN	84,9	- 4,2	+ 0,0	117,7	+10,4	117,3	+ 3,2	(118,0)	
	FEB	92,9	-15,2	+ 9,4	112,4	- 4,5	112,4	- 4,2	(118,1)	
	MAR*	137,3	+ 7,4	+47,8	134,6	+19,8	134,6	+19,8	(117,7)	
	APR	130,0	- 2,5	- 5,3	118,3	-12,1	115,4	-14,3	(116,6)	
	MAI	147,3	+13,1	+13,3	127,7	+ 7,9	127,8	+10,7	(116,3)	
	JUN	140,0	+ 7,2	- 5,0	122,9	- 3,8	120,0	- 6,1	(116,5)	
	JUL	136,8	- 7,2	- 2,3	114,8	- 6,6	113,8	- 5,2	(116,7)	
	AUG	126,0	+ 3,0	- 7,9	118,1	+ 2,9	119,8	+ 5,3	(117,1)	
	SEP	116,3	- 7,0	- 7,7	110,5	- 6,4	112,5	- 6,1	(117,6)	
	NICHTWOHNGBAUEUDE									
	1980	SEP	157,1	+26,9	+15,5	137,4	+ 1,6	135,6	+ 1,7	133,0
		OKT	154,9	+18,0	- 1,4	137,8	+ 0,3	135,4	- 0,1	133,1
NOV		137,2	+11,4	-11,4	135,7	- 1,5	136,3	+ 0,7	(133,4)	
DEZ		124,0	- 5,8	- 9,6	112,4	-17,2	124,9	- 8,4	(133,5)	
1981	JAN	93,2	- 3,9	-24,8	125,6	+11,7	122,5	- 1,9	(133,3)	
	FEB	100,7	-14,5	+ 8,0	121,7	- 3,1	121,7	- 0,7	(132,9)	
	MAR	129,7	+ 5,1	+28,8	134,4	+10,4	134,6	+10,6	(132,8)	
	APR	124,6	+ 3,7	- 3,9	134,0	- 0,3	134,2	- 0,3	(129,9)	
	MAI	129,0	- 4,6	+ 3,5	128,6	- 4,0	128,5	- 4,2	(128,1)	
	JUN	129,7	-11,5	+ 0,5	121,2	- 5,8	120,5	- 6,2	(127,0)	
	JUL	131,1	- 4,9	+ 1,1	118,9	- 1,9	118,0	- 2,1	(125,7)	
	AUG	142,7	+ 4,9	+ 8,8	138,0	+16,1	137,1	+16,2	(124,4)	
	SEP	137,6	-12,4	- 3,6	119,8	-13,2	123,0	-10,3	(123,7)	
	ÖFFENTLICHE GEBÄUDE									
	1980	SEP	149,2	+30,9	+30,2	129,9	+ 8,3	125,4	+ 3,8	121,2
		OKT	135,8	+23,5	- 9,0	123,7	- 4,8	125,4	+ 0,0	118,4
NOV		140,5	+17,5	+ 3,5	130,3	+ 5,3	129,9	+ 3,6	118,6	
DEZ		125,4	- 3,9	-10,7	112,4	-13,7	116,4	-10,4	118,1	
1981	JAN	71,9	-33,8	-42,7	101,4	- 9,8	101,5	-12,8	111,9	
	FEB	82,7	-27,1	+15,0	102,4	+ 1,0	102,4	+ 0,9	112,6	
	MAR	110,9	- 3,6	+34,1	115,2	+12,5	111,6	+ 9,0	(111,5)	
	APR	104,7	+ 1,9	- 5,6	120,7	+ 4,8	118,7	+ 6,4	(111,1)	
	MAI	120,5	- 3,1	+15,1	122,2	+ 1,2	121,4	+ 2,3	(111,0)	
	JUN	113,2	-21,4	- 6,1	104,3	-14,6	100,0	-17,6	(113,5)	
	JUL	113,6	- 7,9	+ 0,4	107,8	+ 3,4	111,3	+11,3	(116,5)	
	AUG	149,9	+30,8	+32,0	148,7	+37,9	146,1	+31,3	(121,9)	
	SEP	131,2	-12,1	-12,5	115,9	-22,1	118,5	-18,9	(120,7)	
	WIRTSCHAFTSGEBÄUDE									
	1980	SEP	162,1	+24,9	+ 8,6	142,5	- 1,6	138,3	- 3,4	140,4
		OKT	166,8	+15,4	+ 2,9	145,6	+ 2,2	144,1	+ 4,2	140,5
NOV		135,1	+ 7,7	-19,0	138,1	- 5,2	138,6	- 3,8	(140,9)	
DEZ		123,1	- 7,1	- 8,9	125,6	- 9,1	136,0	- 1,9	(140,9)	
1981	JAN	106,4	+18,4	-13,6	137,8	+ 9,7	135,6	- 0,3	(140,7)	
	FEB	111,9	- 7,1	+ 5,2	131,7	- 4,4	131,7	- 2,9	(140,5)	
	MAR	141,2	+ 9,9	+26,2	144,3	+ 9,6	141,4	+ 7,4	(139,8)	
	APR	136,9	+ 4,5	- 3,0	141,5	- 1,9	144,8	+ 2,4	(138,0)	
	MAI	134,2	- 5,4	- 2,0	132,8	- 6,1	134,0	- 7,5	(135,2)	
	JUN	140,0	- 5,5	+ 4,3	132,6	- 0,2	130,0	- 3,0	(133,3)	
	JUL	141,9	- 3,4	+ 1,4	126,7	- 4,4	125,5	- 3,5	(131,0)	
	AUG	138,2	- 7,4	- 2,6	132,5	+ 4,6	132,8	+ 5,8	(128,4)	
	SEP	141,5	-12,7	+ 2,4	123,2	- 7,0	124,9	- 5,9	(126,2)	

6 BAUGENEHMIGUNGEN, BAUFERTIGSTELLUNGEN, BAUVORRAT
6.2 RAUMINHALT DER GENEHMIGTEN HOCHBAUVORHABEN IM NEUBAU (1976 = 100)

JAHR	MONAT	ORIGINALWERT			SAISONBEREINIGTER WERT		SAISON- UND ARBEITSTÄGLICH BEREINIGTER WERT		GLATTE KOMPONENTE	
		1976=100	VERÄNDERUNG IN O/O GEGEN VORJAHR VORMONAT		1976=100	VERÄNDERUNG IN O/O GEGEN VORMONAT	1976=100	VERÄNDERUNG IN O/O GEGEN VORMONAT		
WOHN- UND NICHTWOHNGBAUEUDE										
1980	SEP	112,0	+ 0,1	+ 5,9	105,0	+ 4,1	104,0	+ 3,7	103,7	
	OKT	117,7	+ 1,2	+ 5,1	106,8	+ 1,7	104,9	+ 0,9	(103,2)	
	NOV	93,8	- 7,8	-20,3	98,5	- 7,8	99,5	- 5,1	(102,5)	
	DEZ	87,6	-13,2	- 6,6	92,3	- 6,3	100,4	+ 0,9	(101,8)	
1981	JAN	74,6	- 7,3	-14,8	101,7	+10,2	100,6	+ 0,2	(100,9)	
	FEB	77,4	-21,7	+ 3,8	94,9	- 6,7	94,9	- 5,7	(100,2)	
	MAR	102,6	- 4,8	+32,6	100,8	+ 6,2	101,1	+ 6,5	(98,9)	
	APR	101,3	- 6,3	- 1,3	99,3	- 1,5	98,2	- 2,9	(96,6)	
	MAI	105,7	- 6,1	+ 4,3	98,2	- 1,1	98,7	+ 0,5	(95,0)	
	JUN	103,7	- 8,0	- 1,9	94,6	- 3,7	94,8	- 4,0	(93,8)	
	JUL	106,3	- 9,7	+ 2,5	92,7	- 2,0	91,2	- 3,8	(92,5)	
	AUG	99,4	- 6,0	- 6,5	93,5	+ 0,9	94,0	+ 3,1	(91,1)	
	SEP	89,0	-20,5	-10,5	83,6	-10,6	85,6	- 8,9	(89,8)	
	WOHNGBAUEUDE									
	1980	SEP	106,0	- 4,2	+ 4,0	102,2	+ 4,3	102,0	+ 4,2	101,3
		OKT	111,3	+ 1,2	+ 5,0	104,6	+ 2,3	102,7	+ 0,7	(100,7)
NOV		82,6	-16,6	-25,8	91,6	-12,4	93,3	- 9,2	(100,0)	
DEZ		82,1	-12,5	- 0,6	92,0	+ 0,4	98,2	+ 5,3	(99,5)	
1981	JAN	74,9	- 9,0	- 8,8	100,8	+ 9,6	100,4	+ 2,2	(98,7)	
	FEB	75,2	-24,6	+ 0,4	91,2	- 9,5	91,2	- 9,2	(98,0)	
	MAR	107,0	- 4,0	+42,3	100,5	+10,2	100,8	+10,5	(96,5)	
	APR	101,0	-10,0	- 5,6	94,7	- 5,8	93,3	- 7,4	(94,3)	
	MAI	112,1	- 1,3	+11,0	99,0	+ 4,5	99,9	+ 7,1	(93,1)	
	JUN	103,7	- 6,5	- 7,5	93,3	- 5,8	92,8	- 7,1	(92,1)	
	JUL	106,3	-10,1	+ 2,5	91,6	- 1,8	89,8	- 3,2	(91,1)	
	AUG	94,9	- 6,9	-10,7	90,5	- 1,2	92,0	+ 2,4	(90,1)	
	SEP	85,7	-19,2	- 9,7	83,2	- 8,1	84,8	- 7,8	(89,2)	
	WOHNGBAUEUDE VON PRIVATEN HAUSHALTEN									
	1980	SEP	94,7	- 6,9	+ 1,9	88,6	+ 2,3	87,9	+ 1,9	90,2
		OKT	97,1	- 0,6	+ 2,5	91,6	+ 3,4	90,5	+ 3,0	(89,8)
NOV		69,0	-15,8	-28,9	83,8	- 8,5	84,8	- 6,3	(89,3)	
DEZ		62,6	-16,0	- 9,3	81,2	- 3,1	86,8	+ 2,4	(88,7)	
1981	JAN	62,2	-11,9	- 0,6	90,0	+10,8	89,4	+ 3,0	(88,1)	
	FEB	67,2	-23,1	+ 8,0	83,3	- 7,4	83,3	- 6,8	(87,0)	
	MAR	99,8	- 1,0	+48,5	90,5	+ 8,6	90,3	+ 8,4	(85,1)	
	APR	93,1	-11,0	- 6,7	83,5	- 7,7	82,5	- 8,6	(84,3)	
	MAI	104,8	+ 3,0	+12,6	89,3	+ 6,9	89,7	+ 8,7	(83,5)	
	JUN	98,6	- 2,5	- 5,9	85,6	- 4,1	84,7	- 5,6	(82,8)	
	JUL	96,2	-14,8	- 2,4	79,2	- 7,5	78,2	- 7,7	(82,0)	
	AUG	87,6	- 5,7	- 8,9	82,6	+ 4,3	84,3	+ 7,8	(81,3)	
	SEP	80,6	-14,9	- 8,0	75,4	- 8,7	76,7	- 9,0	(80,6)	
	NICHTWOHNGBAUEUDE									
	1980	SEP	119,9	+ 5,7	+ 8,1	108,7	+ 3,7	106,5	+ 2,8	106,2
		OKT	126,0	+ 1,2	+ 5,1	109,7	+ 0,9	108,0	+ 1,4	106,1
NOV		108,4	+ 3,1	-14,0	107,5	- 2,0	107,5	- 0,5	(105,5)	
DEZ		94,7	-13,9	-12,6	92,3	-14,1	103,0	- 4,2	(104,7)	
1981	JAN	74,3	- 5,0	-21,5	102,9	+11,5	100,7	- 2,2	(103,8)	
	FEB	80,2	-17,7	+ 7,9	99,9	- 2,9	99,9	- 0,8	(103,1)	
	MAR	96,9	- 5,8	+20,8	101,6	+ 1,7	101,7	+ 1,8	(102,0)	
	APR	101,7	- 1,0	+ 5,0	105,5	+ 3,8	105,0	+ 3,2	(99,5)	
	MAI	97,3	-12,6	- 4,3	97,5	- 7,6	97,4	- 7,2	(97,5)	
	JUN	103,6	- 9,9	+ 6,5	95,9	- 1,6	97,0	- 0,4	(95,9)	
	JUL	106,3	- 9,1	+ 2,6	94,0	- 2,0	93,0	- 4,1	(94,2)	
	AUG	105,2	- 5,1	- 1,0	98,8	+ 5,1	98,5	+ 5,9	(92,5)	
	SEP	93,2	-22,3	-11,4	84,1	-14,9	86,7	-12,0	(90,5)	
	OEFFENTLICHE GEBÄUDE									
	1980	SEP	93,7	+ 1,3	- 4,2	86,0	- 9,3	87,8	- 5,2	88,8
		OKT	104,1	+ 2,8	+11,1	90,9	+ 5,7	89,8	+ 2,3	88,0
NOV		94,5	+ 7,9	- 9,2	93,1	+ 2,4	91,0	+ 1,3	(87,7)	
DEZ		90,3	-11,5	- 4,4	68,9	-26,0	73,9	-18,8	(87,2)	
1981	JAN	55,5	-35,1	-38,5	63,6	- 7,7	60,0	-18,8	(86,6)	
	FEB	59,5	-27,0	+ 7,2	80,9	+27,2	80,9	+34,8	(86,4)	
	MAR	81,6	- 7,7	+37,1	86,4	+ 6,8	90,2	+11,5	(86,2)	
	APR	71,0	- 7,4	-13,0	84,7	- 2,0	83,4	- 7,5	(83,3)	
	MAI	81,8	- 7,8	+15,2	87,8	+ 3,7	86,0	+ 3,1	(80,5)	
	JUN	81,1	-26,3	- 0,9	71,3	-18,8	73,4	-14,7	(79,7)	
	JUL	74,0	-21,6	- 8,8	69,2	- 2,9	69,0	- 6,0	(79,0)	
	AUG	97,9	+ 0,1	+32,3	91,3	+31,9	88,7	+28,6	(78,3)	
	SEP	85,4	- 8,9	-12,8	78,9	-13,6	81,3	- 8,3	(78,2)	
	WIRTSCHAFTSGBAUEUDE									
	1980	SEP	127,2	+ 6,7	+11,1	115,4	+ 7,0	112,1	+ 4,5	110,8
		OKT	132,1	+ 0,8	+ 3,9	115,3	- 0,1	113,8	+ 1,5	111,1
NOV		112,3	+ 2,1	-15,0	111,9	- 2,9	112,3	- 1,3	(110,4)	
DEZ		95,9	-14,6	-14,6	99,1	-11,4	110,1	- 2,0	(109,5)	
1981	JAN	79,5	+ 4,5	-17,1	109,3	+10,3	107,7	- 2,2	(108,6)	
	FEB	86,0	-15,7	+ 8,2	105,9	- 3,1	105,9	- 1,7	(107,9)	
	MAR	101,1	- 5,4	+17,6	106,4	+ 0,5	105,0	- 0,8	(106,7)	
	APR	110,3	+ 0,3	+ 9,1	111,9	+ 5,2	111,7	+ 6,4	(104,6)	
	MAI	101,6	-13,6	- 7,9	100,3	-10,4	100,9	- 9,7	(102,3)	
	JUN	110,0	- 5,5	+ 8,3	103,0	+ 2,7	102,4	+ 1,5	(100,5)	
	JUL	115,4	- 6,5	+ 4,9	99,1	- 3,8	98,1	- 4,2	(98,5)	
	AUG	107,2	- 6,4	- 7,1	99,3	+ 0,2	99,3	+ 1,2	(96,4)	
	SEP	95,3	-25,1	-11,1	85,9	-13,5	88,0	-11,4	(93,9)	

6 BAUGENEHMIGUNGEN, BAUFERTIGSTELLUNGEN, BAUVORRAT

6.3 RAUMINHALT DER FERTIGGESTELLTEN GEBÄUDE IM NEUBAU (1976 = 100)

JAHR	MONAT	ORIGINALWERT			SAISONBEREINIGTER WERT		SAISON- UND ARBEITSTÄGLICH BEREINIGTER WERT		GLATTE KOMPONENTE	
		1976=100	VERÄNDERUNG IN O/O GEGEN VORJAHR VORMONAT		1976=100	VERÄNDERUNG IN O/O GEGEN VORMONAT	1976=100	VERÄNDERUNG IN O/O GEGEN VORMONAT	1976=100	
WOHN- UND NICHTWOHNGBAUEDE										
1980	SEP	66,9	+11,5	+36,0	98,2	+ 2,0	99,9	+ 4,1	97,1	
	OKT	87,4	+15,2	+30,6	101,0	+ 2,9	100,0	+ 0,1	97,6	
	NOV	75,4	- 6,5	-13,7	90,9	-10,0	90,6	- 9,4	(97,8)	
	DEZ*	692,5	+ 5,6	+818,4	184,5	+103,0	184,5	+103,6	(97,9)	
1981	JAN	29,4	+20,0	-95,8	94,5	-48,8	94,7	-48,7	(97,8)	
	FEB	30,9	+15,3	+ 5,1	96,4	+ 2,0	96,4	+ 1,8	(98,0)	
	MAR	32,7	-11,6	+ 5,8	93,2	- 3,3	94,3	- 2,2	(97,7)	
	APR	30,8	-33,9	- 5,8	88,6	- 4,9	87,7	- 7,0	(96,6)	
	MAI	42,4	+10,1	+37,7	96,7	+ 9,1	97,1	+10,7	(95,2)	
	JUN	40,4	-11,2	- 4,7	92,2	- 4,7	93,5	- 3,7	(93,9)	
	JUL	46,9	- 3,7	+16,1	93,5	+ 1,4	92,5	- 1,1	(92,3)	
	AUG	48,7	- 1,0	+ 3,8	94,4	+ 1,0	95,9	+ 3,7	(90,5)	
	SEP	60,0	-10,3	+23,2	90,9	- 3,7	89,7	- 6,5	(88,3)	
	WOHNGBAUEDE									
	1980	SEP	73,9	+ 3,5	+35,3	103,5	+ 3,0	105,9	+ 5,3	102,2
		OKT	93,4	+ 6,3	+26,4	103,7	+ 0,2	102,5	- 3,2	102,9
NOV		79,2	- 9,4	-15,2	95,2	- 8,2	95,7	- 6,6	(103,0)	
DEZ*		727,0	+ 6,4	+817,9	218,5	+129,5	219,6	+129,5	(103,0)	
1981	JAN	33,2	+12,2	-95,4	100,5	-54,0	100,8	-54,1	(102,9)	
	FEB	34,0	+12,6	+ 2,4	102,1	+ 1,6	102,1	+ 1,3	(102,9)	
	MAR	34,8	-15,9	+ 2,4	97,6	- 4,4	98,8	- 3,2	(102,5)	
	APR	35,3	-30,4	+ 1,4	94,3	- 3,4	92,8	- 6,1	(101,3)	
	MAI	43,1	+ 1,2	+22,1	99,9	+ 5,9	100,0	+ 7,8	(100,1)	
	JUN	49,5	- 6,2	+14,8	100,3	+ 0,4	100,8	+ 0,8	(98,8)	
	JUL	52,7	- 6,4	+ 6,5	98,4	- 1,9	96,7	- 4,1	(97,3)	
	AUG	56,2	+ 2,9	+ 6,6	99,7	+ 1,3	101,7	+ 5,2	(95,5)	
	SEP	66,1	-10,6	+17,6	93,9	- 5,8	94,7	- 6,9	(93,4)	
	NICHTWOHNGBAUEDE									
	1980	SEP	58,6	+25,5	+46,5	94,7	+ 2,6	92,9	- 0,5	94,9
		OKT	80,4	+29,9	+37,2	100,5	+ 6,1	101,3	+ 9,0	94,7
NOV		71,0	- 2,2	-11,7	88,4	-12,0	86,8	-14,3	(94,9)	
DEZ		652,0	+ 4,6	+818,3	116,8	+32,1	109,1	+25,7	(95,0)	
1981	JAN	25,1	+34,9	-96,2	88,9	-23,9	91,1	-16,5	(95,0)	
	FEB	27,3	+18,7	+ 8,8	91,4	+ 2,8	91,4	+ 0,3	(94,5)	
	MAR	30,2	- 5,3	+10,6	90,1	- 1,4	87,9	- 3,8	(93,5)	
	APR	25,6	-38,6	-15,2	85,2	- 5,4	85,9	- 2,3	(94,6)	
	MAI	41,5	+23,1	+62,1	96,6	+13,4	97,4	+13,4	(93,1)	
	JUN	29,9	-19,0	-28,0	86,7	-10,2	89,7	- 7,9	(92,0)	
	JUL	40,1	+ 0,8	+34,1	91,7	+ 5,8	93,3	+ 4,0	(90,6)	
	AUG	39,9	- 0,2	- 0,5	92,9	+ 1,3	90,4	- 3,1	(88,8)	
	SEP	52,9	- 9,7	+32,6	90,9	- 2,2	86,8	- 4,0	(86,8)	

6 BAUGENEHMIGUNGEN, BAUFERTIGSTELLUNGEN, BAUVORRAT
6.4 GENEHMIGTE UND FERTIGGESTELLTE WOHNUNGEN (ANZAHL), BAUVORRAT (1 000)

JAHR	MONAT	ORIGINALWERT			SAISONBEREINIGTER WERT		SAISON- UND ARBEITSTÄGLICH BEREINIGTER WERT		GLATTE KOMPONENTE	
		ANZAHL	VERÄNDERUNG IN 0/0 GEGEN VORJAHR VORMONAT		ANZAHL	VERÄNDERUNG IN 0/0 GEGEN VORMONAT	ANZAHL	VERÄNDERUNG IN 0/0 GEGEN VORMONAT		
GENEHMIGTE WOHNUNGEN INSGESAMT										
1980	SEP	32599	+ 1,9	+ 3,7	32011	+ 4,9	32068	+ 5,3	31385	
	OKT	35694	+10,2	+ 9,5	33335	+ 4,1	32568	+ 1,6	31589	
	NOV	27042	- 8,0	-24,2	28943	-13,2	29522	- 9,4	(31584)	
	DEZ	27471	- 4,3	+ 1,6	29023	+ 0,3	31054	+ 5,2	(31551)	
1981	JAN	24566	- 4,7	-10,6	31736	+ 9,3	31553	+ 1,6	(31485)	
	FEB	24113	-19,5	- 1,8	29031	- 8,5	29031	- 8,0	(31518)	
	MAR	33345	- 1,0	+38,3	31939	+10,0	32210	+11,0	(31218)	
	APR	31892	- 3,1	- 4,4	30760	- 3,7	30306	- 5,9	(30686)	
	MAI	35977	+ 2,6	+12,8	32143	+ 4,5	32440	+ 7,0	(30496)	
	JUN	33248	- 0,6	- 7,6	30396	- 5,4	30583	- 5,7	(30330)	
	JUL	34640	- 2,6	+ 4,2	30810	+ 1,4	30114	- 1,5	(30153)	
	AUG	31473	+ 0,1	- 9,1	30788	- 0,1	31460	+ 4,5	(29964)	
	SEP	28496	-12,6	- 9,5	28369	- 7,9	28718	- 8,7	(29762)	
	GENEHMIGTE WOHNUNGEN IN WOHNGEBÄUDEMIT 1 UND 2 WOHNUNGEN (NEUBAU)									
	1980	SEP	19814	- 6,5	+ 1,5	18663	+ 3,4	18359	+ 1,6	18580
		OKT	20084	- 3,6	+ 1,4	18820	+ 0,8	18740	+ 2,1	(18430)
NOV		14998	-17,2	-25,3	17516	- 6,9	17817	- 4,9	(18304)	
DEZ		14355	-16,3	- 4,3	16826	- 3,9	18021	+ 1,1	(18194)	
1981	JAN	13330	- 9,2	- 7,1	18897	+12,3	18921	+ 5,0	(18092)	
	FEB	13999	-23,9	+ 5,0	17560	- 7,1	17560	- 7,2	(17983)	
	MAR	20078	- 4,9	+43,4	19626	+11,8	19140	+ 9,0	(17849)	
	APR	19004	- 9,8	- 5,3	18355	- 6,5	18700	- 2,3	(17665)	
	MAI	20442	- 4,3	+ 7,6	18460	+ 0,6	18627	- 0,4	(17404)	
	JUN	19610	- 7,5	- 4,1	16635	- 9,9	16371	-12,1	(17034)	
	JUL	19777	-13,6	+ 0,9	16498	- 0,8	16347	- 0,1	(16518)	
	AUG	16731	-14,3	-15,4	15413	- 6,6	15644	- 4,3	(15819)	
	SEP	15701	-20,8	- 6,2	14589	- 5,3	14966	- 4,3	(14895)	
	GENEHMIGTE WOHNUNGEN IN WOHNGEBÄUDEMIT 3 WOHNUNGEN UND MEHR (NEUBAU)									
	1980	SEP	10593	+16,1	+13,0	10855	+ 6,5	11106	+ 9,8	9788
		OKT	12320	+19,9	+16,3	11318	+ 4,3	10790	- 2,8	(9782)
NOV		9490	-13,7	-23,0	8280	-26,8	8663	-19,7	(9850)	
DEZ		10969	- 3,8	+15,6	8773	+ 6,0	9651	+11,4	(9995)	
1981	JAN	9135	- 0,5	-16,7	10642	+21,3	10477	+ 8,6	(10213)	
	FEB	8095	-18,4	-11,4	9668	- 9,2	9668	- 7,7	(10489)	
	MAR	10644	+ 8,2	+31,5	11169	+15,5	11266	+16,5	(10799)	
	APR	10398	+ 6,2	- 2,3	11046	- 1,1	11497	+ 2,1	(11108)	
	MAI	12495	+17,5	+20,2	12144	+ 9,9	12440	+ 8,2	(11372)	
	JUN	10805	+10,2	-13,5	10050	-17,2	10780	-13,3	(11534)	
	JUL	12263	+21,5	+13,5	11909	+18,5	11249	+ 4,4	(11529)	
	AUG	12051	+28,6	- 1,7	12647	+ 6,2	12758	+13,4	(11283)	
	SEP	10071	- 4,9	-16,4	10538	-16,7	10739	-15,8	(10714)	
	FERTIGGESTELLTE WOHNUNGEN INSGESAMT									
	1980	SEP	22196	+ 4,7	+25,3	32043	+ 0,6	31310	- 4,9	32631
		OKT	27834	+ 6,1	+25,4	32108	+ 0,2	32963	+ 5,3	32562
NOV		24526	- 4,5	-11,9	30075	- 6,3	29849	- 9,4	(32568)	
DEZ		20490	+ 6,8	+735,4	44370	+47,5	40886	+37,0	(32535)	
1981	JAN	10447	+18,9	-94,9	30793	-30,6	32086	-21,5	(32459)	
	FEB	10227	+11,1	- 2,1	31031	+ 0,8	31031	- 3,3	(32113)	
	MAR	10838	-11,6	+ 6,0	30226	- 2,6	28935	- 6,8	(31560)	
	APR	11170	-25,3	+ 3,1	30026	- 0,7	30054	+ 3,9	(32249)	
	MAI	13331	+ 3,0	+19,3	31702	+ 5,6	31723	+ 5,6	(31888)	
	JUN	15698	- 4,3	+17,8	32023	+ 1,0	32690	+ 3,0	(31511)	
	JUL	16146	- 6,6	+ 2,9	31251	- 2,4	32328	- 1,1	(31049)	
	AUG	17318	- 2,3	+ 7,3	31321	+ 0,2	29563	- 8,6	(30497)	
	SEP	20668	- 6,9	+19,3	30284	- 3,3	29958	+ 1,3	(29849)	
	BAUVORRAT AN WOHNUNGEN INSGESAMT									
	1980	SEP	753	- 0,7	+ 1,5	692	- 0,1	X	X	692
		OKT	760	- 0,5	+ 0,9	692	+ 0,0	X	X	689
NOV		763	- 0,7	+ 0,4	690	- 0,3	X	X	686	
DEZ*		573	- 5,3	-24,9	649	- 5,9	X	X	683	
1981	JAN	587	- 3,9	+ 2,4	672	+ 3,5	X	X	680	
	FEB	601	- 4,9	+ 2,4	669	- 0,4	X	X	677	
	MAR	623	- 4,6	+ 3,7	669	+ 0,0	X	X	(673)	
	APR	644	- 4,0	+ 3,4	669	+ 0,0	X	X	(670)	
	MAI	667	- 3,8	+ 3,6	669	+ 0,0	X	X	(667)	
	JUN	684	- 3,7	+ 2,5	668	- 0,1	X	X	(665)	
	JUL	703	- 3,4	+ 2,8	668	+ 0,0	X	X	(664)	
	AUG	717	- 3,4	+ 2,0	667	- 0,1	X	X	(664)	
	SEP	725	- 3,7	+ 1,1	665	- 0,3	X	X	(665)	

6 BAUGENEHMIGUNGEN, BAUFERTIGSTELLUNGEN, BAUVORRAT

6.5 VERANSCHLAGTE REINE BALKOSTEN DER GENEHMIGTEN BAUMASSNAHMEN AN BESTEHENDEN GEBÄUDEN (1976 = 100)

JAHR	MONAT	ORIGINALWERT			SAISONBEREINIGTER WERT		SAISON- UND ARBEITSTÄGLICH BEREINIGTER WERT		GLATTE KOMPONENTE
		1976=100	VERÄNDERUNG VORJAHR	IN O/O GEGEN VORMONAT	1976=100	VERÄNDERUNG IN O/O GEGEN VORMONAT	1976=100	VERÄNDERUNG IN O/O GEGEN VORMONAT	
WOHNGBAUEDE									
1980	SEP	131,4	- 0,2	- 9,9	127,0	- 3,8	124,6	- 4,7	130,5
	OKT	146,3	+13,8	+11,3	139,1	+ 9,5	139,1	+11,6	(131,1)
	NOV	101,4	- 7,7	-30,7	123,1	-11,5	123,8	-11,0	(131,7)
	DEZ	106,3	+ 0,5	+ 4,8	123,5	+ 0,3	129,7	+ 4,8	(132,5)
1981	JAN	106,1	+26,9	- 0,2	137,3	+11,2	134,9	+ 4,0	(133,4)
	FEB	110,4	+ 0,5	+ 4,1	131,2	- 4,4	131,2	- 2,7	(134,6)
	MAR	144,7	- 0,5	+31,1	145,7	+11,1	144,8	+10,4	(136,2)
	APR	136,3	-10,3	- 5,8	126,6	-13,1	130,4	- 9,9	(138,1)
	MAI	168,7	+18,7	+23,8	151,0	+19,3	151,5	+16,2	(140,5)
	JUN	158,2	+12,5	- 6,2	146,0	- 3,3	141,2	- 6,8	(143,5)
	JUL	173,2	+ 6,7	+ 9,5	149,0	+ 2,1	149,1	+ 5,6	(147,1)
	AUG	162,6	+11,4	- 6,1	149,8	+ 0,5	151,7	+ 1,7	(151,4)
	SEP	163,1	+24,1	+ 0,3	158,3	+ 5,7	157,4	+ 3,8	(156,5)
NICHTWOHNGBAUEDE									
1980	SEP	163,3	+28,1	+13,2	145,1	+ 0,8	147,1	+ 4,7	142,2
	OKT*	203,4	+60,5	+24,6	194,2	+33,8	195,1	+32,6	(142,8)
	NOV*	114,7	+ 3,9	-43,6	104,9	-46,0	104,1	-46,6	(141,8)
	DEZ	146,6	+26,6	+27,8	127,8	+21,8	133,0	+27,8	(139,3)
1981	JAN	125,4	+29,8	-14,5	138,1	+ 8,1	134,2	+ 0,9	(135,5)
	FEB	98,7	+19,5	-21,3	125,4	- 9,2	125,4	- 6,6	(130,8)
	MAR	114,1	+10,2	+15,6	126,9	+ 1,2	129,2	+ 3,0	(125,7)
	APR	108,9	-12,4	- 4,6	116,4	- 8,3	115,1	-10,9	(121,0)
	MAI	116,6	-20,8	+ 7,1	110,6	- 5,0	107,6	- 6,5	(117,6)
	JUN	122,4	+ 4,6	+ 5,0	128,1	+15,8	122,3	+13,7	(116,4)
	JUL	129,5	- 3,0	+ 5,8	123,6	- 3,5	126,2	+ 3,2	(118,8)
	AUG	121,9	-15,5	- 5,9	123,5	- 0,1	124,7	- 1,2	(126,1)
	SEP	159,6	- 2,3	+30,9	141,6	+14,7	141,4	+13,4	(139,7)

7 UMSATZE DES GROSSHANDELS
7.1 IN JEWEILIGEN PREISEN (1970 = 100)

JAHR	MONAT	ORIGINALWERT			SAISONBEREINIGTER WERT		SAISON- UND ARBEITSTÄEGLICH BEREINIGTER WERT		GLATTE KOMPONENTE
		1970=100	VERÄNDERUNG VORJAHR	IN O/O GEGEN VORMONAT	1970=100	VERÄNDERUNG IN O/O GEGEN VORMONAT	1970=100	VERÄNDERUNG IN O/O GEGEN VORMONAT	
GROSSHANDEL INSGESAMT									
1979	DEZ	188,9	+ 4,6	- 9,1	186,1	- 6,5	193,6	- 2,2	200,9
1980	JAN	190,7	+20,2	+ 1,0	206,7	+11,1	206,1	+ 6,5	201,9
	FEB	191,0	+18,9	+ 0,2	207,1	+ 0,2	206,0	+ 0,0	200,2
	MAR	208,8	+ 8,4	+ 9,3	201,3	- 2,8	204,1	- 0,9	200,4
	APR	207,1	+13,6	- 0,8	206,8	+ 2,7	204,8	+ 0,3	201,4
	MAI	197,9	- 1,5	- 4,4	195,6	- 5,4	197,0	- 3,8	199,7
	JUN	195,0	- 3,2	- 1,5	191,3	- 2,2	198,9	+ 1,0	(198,8)
	JUL	203,2	+ 7,2	+ 4,2	205,7	+ 7,5	201,0	+ 1,1	(198,1)
	AUG	183,8	- 3,5	- 9,5	190,1	- 7,6	191,6	- 4,7	(198,1)
	SEP	211,6	+ 8,8	+15,1	205,6	+ 8,2	203,1	+ 6,0	(200,0)
	OKT	219,0	+ 0,8	+ 3,5	205,2	- 0,2	203,1	+ 0,0	(201,0)
	NOV	200,8	- 3,4	- 8,3	194,7	- 5,1	196,1	- 3,4	(208,4)
	DEZ	205,7	+ 8,9	+ 2,4	203,0	+ 4,3	204,8	+ 4,4	(209,4)
KOHLE UND MINERALÖLERZEUGNISSE									
1979	DEZ	318,1	+ 9,1	-11,5	306,6	-10,3	319,9	- 7,2	336,6
1980	JAN	339,5	+22,5	+ 6,7	341,1	+11,3	339,3	+ 6,1	332,8
	FEB	308,3	+11,5	- 9,2	316,6	- 7,2	313,9	- 7,5	326,2
	MAR	312,3	+14,8	+ 1,3	319,6	+ 0,9	327,0	+ 4,2	322,9
	APR*	364,2	+30,5	+16,6	371,4	+16,2	367,1	+12,3	323,2
	MAI	317,0	- 2,8	-13,0	330,5	-11,0	329,2	-10,3	319,6
	JUN	309,9	-12,6	- 2,2	316,5	- 4,2	319,8	- 2,9	(316,6)
	JUL*	359,7	+ 0,9	+16,1	350,0	+10,6	348,1	+ 8,8	(314,9)
	AUG	322,4	- 4,2	-10,4	320,6	- 8,4	319,6	- 8,2	(315,3)
	SEP	342,9	+ 5,0	+ 6,4	343,4	+ 7,1	345,5	+ 8,1	(321,9)
	OKT	349,2	- 0,2	+ 1,8	340,6	- 0,8	336,4	- 2,6	(326,5)
	NOV	337,4	- 6,1	- 3,4	322,7	- 5,3	325,7	- 3,2	(332,0)
	DEZ	352,9	+10,9	+ 4,6	345,3	+ 7,0	344,6	+ 5,8	(352,9)
ERZE, METALLE UND HALBZEUG									
1979	DEZ	131,8	+ 9,0	-15,9	148,0	- 4,9	151,5	- 1,8	159,3
1980	JAN*	164,1	+31,5	+24,5	178,2	+20,4	176,0	+16,2	161,5
	FEB	165,8	+28,2	+ 1,0	171,2	- 3,9	171,0	- 2,8	161,8
	MAR	179,2	+ 9,7	+ 8,1	174,1	+ 1,7	175,5	+ 2,6	162,2
	APR	165,9	+14,3	- 7,4	165,3	- 5,1	165,3	- 5,8	162,9
	MAI	168,6	+ 4,3	+ 1,6	164,0	- 0,8	165,8	+ 0,3	161,4
	JUN	166,0	+ 3,9	- 1,5	157,8	- 3,8	163,1	- 1,6	(158,3)
	JUL	161,5	+ 6,7	- 2,7	163,5	+ 3,6	160,1	- 1,8	(154,8)
	AUG	145,4	- 3,6	-10,0	149,2	- 8,7	150,3	- 6,1	(151,5)
	SEP	166,2	+ 2,3	+14,3	153,8	+ 3,1	152,1	+ 1,2	(152,4)
	OKT	168,9	+ 0,1	+ 1,6	158,8	+ 3,3	157,5	+ 3,6	(154,5)
	NOV	155,0	- 1,1	- 8,2	153,8	- 3,1	154,1	- 2,2	(158,4)
	DEZ	147,6	+12,0	- 4,8	165,5	+ 7,6	169,4	+ 9,9	(178,5)
HOLZ UND BAUSTOFFE									
1979	DEZ	176,6	+19,3	-17,0	191,0	- 3,1	196,3	+ 0,9	202,0
1980	JAN	143,0	+47,0	-19,0	200,2	+ 4,8	200,5	+ 2,1	204,3
	FEB	170,2	+56,4	+19,0	219,3	+ 9,5	217,9	+ 8,7	(205,9)
	MAR	209,9	+24,1	+23,3	224,5	+ 2,4	224,7	+ 3,1	(206,8)
	APR	211,6	+20,5	+ 0,8	208,6	- 7,1	209,6	- 6,7	(207,2)
	MAI	209,4	+ 4,2	- 1,0	198,5	- 4,8	200,1	- 4,5	(206,3)
	JUN	215,9	- 1,7	+ 3,1	190,7	- 3,9	199,1	- 0,5	(205,7)
	JUL	216,1	+12,4	+ 0,1	206,5	+ 8,3	202,2	+ 1,6	(203,6)
	AUG	197,0	- 2,3	- 8,8	187,6	- 9,2	187,8	- 7,1	(200,5)
	SEP	232,5	+ 9,6	+18,0	203,9	+ 8,7	200,2	+ 6,6	(196,3)
	OKT	242,5	+ 1,0	+ 4,3	198,1	- 2,8	196,0	- 2,1	(190,9)
	NOV	197,5	- 7,1	-18,6	180,3	- 9,0	179,6	- 8,4	(184,2)
	DEZ	158,7	-10,1	-19,6	173,0	- 4,0	176,0	- 2,0	(175,5)
NAHRUNGS- UND GENUSSMITTEL									
1979	DEZ	176,5	- 0,4	- 3,9	166,7	- 4,4	172,2	- 1,0	173,8
1980	JAN	168,7	+ 9,1	- 4,4	181,9	+ 9,1	179,4	+ 4,2	175,2
	FEB	162,4	+ 7,6	- 3,7	179,7	- 1,2	179,9	+ 0,3	174,2
	MAR	175,5	+ 2,8	+ 8,1	172,7	- 3,9	175,3	- 2,6	175,2
	APR	178,6	+ 8,0	+ 1,8	180,5	+ 4,5	177,6	+ 1,3	176,5
	MAI	177,9	- 3,8	- 0,4	168,8	- 6,5	172,2	- 3,0	175,1
	JUN	177,9	+ 0,1	+ 0,0	171,1	+ 1,4	174,8	+ 1,5	(175,3)
	JUL	182,8	+11,2	+ 2,8	184,6	+ 7,9	180,4	+ 3,2	(175,6)
	AUG	162,3	- 3,4	-11,2	168,5	- 8,7	171,4	- 5,0	(176,2)
	SEP	176,7	+11,8	+ 8,9	181,6	+ 7,8	180,3	+ 5,2	(177,3)
	OKT	190,2	+ 1,5	+ 7,6	182,1	+ 0,3	180,0	- 0,2	(178,5)
	NOV	177,2	- 3,5	- 6,8	170,9	- 6,2	173,1	- 3,8	(182,6)
	DEZ	197,5	+11,9	+11,5	186,5	+ 9,1	185,7	+ 7,3	(184,4)
FAHRZEUGE UND MASCHINEN									
1979	DEZ	172,3	- 3,3	- 5,5	165,7	- 7,2	172,2	- 1,9	181,5
1980	JAN	165,2	+10,9	- 4,1	186,6	+12,6	187,5	+ 8,9	179,6
	FEB	180,5	+16,2	+ 9,3	192,2	+ 3,0	190,8	+ 1,8	180,3
	MAR	205,1	- 2,7	+13,6	191,0	- 0,6	192,3	+ 0,8	180,8
	APR	191,7	+ 2,6	- 6,5	183,2	- 4,1	182,0	- 5,4	181,4
	MAI	179,8	- 8,0	- 6,2	175,5	- 4,2	176,3	- 3,1	180,5
	JUN	182,8	-12,1	+ 1,7	165,4	- 5,8	175,4	- 0,5	179,7
	JUL	189,1	+12,2	+ 3,4	189,1	+14,3	184,2	+ 5,0	179,5
	AUG	149,9	- 0,1	-20,7	176,5	- 6,7	176,7	- 4,1	(179,1)
	SEP	178,7	+ 6,2	+19,2	181,4	+ 2,8	178,8	+ 1,2	(178,6)
	OKT	192,9	+ 0,9	+ 7,9	179,8	- 0,9	177,6	- 0,7	(178,0)
	NOV	172,5	- 5,4	-10,6	169,9	- 5,5	168,8	- 5,0	(177,3)
	DEZ	176,9	+ 2,7	+ 2,6	178,1	+ 4,8	178,6	+ 5,8	(176,5)

8 UMSATZE DES EINZELHANDELS
8.1 IN JEWEILIGEN PREISEN (1970 = 100)

JAHR	MONAT	ORIGINALWERT			SAISONBEREINIGTER WERT		SAISON- UND ARBEITSTÄGLICH BEREINIGTER WERT		GLATTE KOMPONENTE
		1970=100	VERÄNDERUNG VORJAHR	IN O/O GEGEN VORMONAT	1970=100	VERÄNDERUNG IN O/O GEGEN VORMONAT	1970=100	VERÄNDERUNG IN O/O GEGEN VORMONAT	
EINZELHANDEL INSGESAMT									
1980	OKT	219,1	+ 6,4	+12,9	208,5	+ 2,1	205,0	+ 0,6	202,3
	NOV	218,2	+ 2,1	- 0,4	202,8	- 2,7	203,7	- 0,6	202,8
	DEZ	266,4	+ 7,1	+22,1	209,7	+ 3,4	211,0	+ 3,6	202,4
1981	JAN	183,9	- 1,9	-31,0	200,3	- 4,5	200,6	- 4,9	202,3
	FEB	184,1	+ 3,4	+ 0,1	206,6	+ 3,1	206,6	+ 3,0	203,3
	MAR	205,7	+ 2,0	+11,7	200,5	- 3,0	201,4	- 2,5	204,0
	APR	206,5	+ 3,5	+ 0,4	205,1	+ 2,3	204,8	+ 1,7	204,7
	MAI	200,6	+ 1,3	- 2,9	201,3	- 1,9	203,7	- 0,5	205,7
	JUN	192,5	+ 4,3	- 4,0	202,4	+ 0,5	205,6	+ 0,9	(206,9)
	JUL	203,8	+ 1,5	+ 5,9	217,2	+ 7,3	213,3	+ 3,7	(208,3)
	AUG	188,0	+ 4,4	- 7,8	207,3	- 4,6	210,5	- 1,3	(209,8)
	SEP	197,4	+ 1,7	+ 5,0	210,4	+ 1,5	207,6	- 1,4	(211,5)
	OKT	227,4	+ 3,8	+15,2	213,7	+ 1,6	213,8	+ 3,0	(213,5)
NAHRUNGS- UND GENUSSMITTEL									
1980	OKT	211,5	+11,0	+ 8,9	210,1	+ 3,2	207,5	+ 1,5	202,0
	NOV	206,3	+ 4,5	- 2,5	203,1	- 3,3	203,8	- 1,8	202,9
	DEZ*	252,1	+11,8	+22,2	222,5	+ 9,6	227,8	+11,8	203,0
1981	JAN	186,7	+ 2,6	-25,9	200,9	- 9,7	200,4	-12,0	203,4
	FEB	182,4	- 1,0	- 2,3	199,6	- 0,6	199,6	- 0,4	203,7
	MAR	203,0	+ 3,2	+11,3	200,5	+ 0,5	202,5	+ 1,5	204,5
	APR	215,3	+ 7,9	+ 6,1	211,6	+ 5,5	209,0	+ 3,2	205,8
	MAI	202,8	- 1,4	- 5,8	199,9	- 5,5	200,9	- 3,9	206,7
	JUN	204,0	+ 6,7	+ 0,6	205,4	+ 2,8	206,3	+ 2,7	(207,9)
	JUL	212,3	+ 3,1	+ 4,1	209,6	+ 2,0	206,7	+ 0,2	(209,2)
	AUG	204,1	+ 3,4	- 3,9	208,4	- 0,6	212,7	+ 2,9	(210,7)
	SEP	205,1	+ 5,6	+ 0,5	215,8	+ 3,6	214,1	+ 0,7	(212,3)
	OKT	222,9	+ 5,4	+ 8,7	221,0	+ 2,4	218,6	+ 2,1	(215,9)
TEXTILWAREN, SCHUHE									
1980	OKT	237,5	+10,6	+32,5	202,3	+ 8,4	197,3	+ 4,9	191,9
	NOV	234,4	+ 6,3	- 1,3	196,0	- 3,1	197,3	+ 0,0	192,4
	DEZ	271,2	+ 7,7	+15,7	196,7	+ 0,4	199,8	+ 1,3	192,3
1981	JAN	183,4	- 0,7	-32,4	191,4	- 2,7	191,5	- 4,2	191,7
	FEB	138,6	- 2,1	-24,4	187,7	- 1,9	187,7	- 2,0	190,9
	MAR	178,6	- 1,6	+28,9	183,5	- 2,2	186,6	- 0,6	190,7
	APR	192,2	+ 7,6	+ 7,6	192,0	+ 4,6	189,1	+ 1,3	190,8
	MAI	179,9	- 3,1	- 6,4	182,4	- 5,0	184,6	- 2,4	191,1
	JUN	158,9	- 0,1	-11,7	187,0	+ 2,5	193,2	+ 4,7	(191,2)
	JUL	185,4	+ 0,3	+16,7	195,4	+ 4,5	189,4	- 2,0	(191,4)
	AUG	147,9	+ 0,5	-20,2	186,5	- 4,6	189,7	+ 0,2	(191,5)
	SEP	179,2	+ 0,0	+21,2	194,7	+ 4,4	194,5	+ 2,5	(191,6)
	OKT	239,6	+ 0,9	+33,7	199,9	+ 2,7	199,5	+ 2,6	(191,8)
METALLWAREN, HAUSRAT, WOHNBEDARF (A.N.G.)									
1980	OKT	235,9	+ 7,6	+13,4	214,7	+ 0,8	210,5	- 0,7	208,2
	NOV	238,0	+ 3,5	+ 0,9	208,0	- 3,1	208,5	- 1,0	(208,7)
	DEZ	300,4	+ 5,3	+26,2	212,5	+ 2,2	214,5	+ 3,0	(209,2)
1981	JAN	173,2	- 2,4	-42,3	207,3	- 2,4	208,0	- 3,0	(209,7)
	FEB	185,1	+ 1,8	+ 6,9	213,3	+ 2,9	213,3	+ 2,5	(210,1)
	MAR	215,1	+ 2,8	+16,2	211,2	- 1,0	212,5	- 0,4	(210,2)
	APR	212,4	+ 7,6	- 1,3	216,0	+ 2,3	214,2	+ 0,8	(210,2)
	MAI	201,1	+ 5,6	- 5,3	209,9	- 2,8	212,5	- 0,8	(210,9)
	JUN	191,7	+ 2,8	- 4,7	205,4	- 2,1	211,9	- 0,3	(212,1)
	JUL	199,3	+ 0,6	+ 4,0	227,1	+10,6	222,3	+ 4,9	(212,4)
	AUG	185,4	+ 3,4	- 7,0	211,9	- 6,7	214,5	- 3,5	(212,6)
	SEP	204,8	- 1,6	+10,5	210,1	- 0,8	207,9	- 3,1	(212,8)
	OKT	229,1	- 2,9	+11,9	208,1	- 1,0	205,8	- 1,0	(212,0)
ELEKTRO- UND OPTISCHE ERZEUGNISSE, UHREN									
1980	OKT	205,4	+ 6,1	+ 7,7	212,6	- 0,1	212,4	- 0,1	211,0
	NOV	245,4	+ 4,1	+19,5	211,1	- 0,7	211,0	- 0,7	(211,4)
	DEZ	430,0	+ 3,2	+75,2	223,2	+ 5,7	224,6	+ 6,4	(211,7)
1981	JAN	189,9	+ 4,3	-55,8	214,0	- 4,1	214,9	- 4,3	(211,4)
	FEB	171,7	+ 2,4	- 9,6	210,4	- 1,7	210,4	- 2,1	(211,6)
	MAR	195,8	+ 8,3	+14,0	215,2	+ 2,3	214,6	+ 2,0	(211,0)
	APR	186,5	+ 7,1	- 4,7	214,4	- 0,4	213,0	- 0,7	(212,5)
	MAI	180,9	+ 3,0	- 3,0	210,4	- 1,9	209,9	- 1,5	(213,2)
	JUN	174,2	+ 2,3	- 3,7	208,3	- 1,0	211,0	+ 0,5	(213,5)
	JUL	191,0	- 1,8	+ 9,6	212,8	+ 2,2	213,9	+ 1,4	(213,3)
	AUG	195,2	+ 8,0	+ 2,2	218,9	+ 2,9	215,1	+ 0,6	(213,0)
	SEP	182,8	- 4,2	- 6,4	206,3	- 5,8	208,4	- 3,1	(212,5)
	OKT	209,5	+ 2,0	+14,6	215,3	+ 4,4	214,5	+ 2,9	(211,4)
FAHRZEUGE, MASCHINEN UND BÜROEINRICHTUNGEN									
1980	OKT	192,3	+ 2,8	+ 9,6	187,8	- 1,6	183,7	- 2,6	180,2
	NOV	170,5	- 0,8	-11,3	182,9	- 2,6	182,6	- 0,6	181,5
	DEZ	171,7	+ 9,2	+ 0,7	188,7	+ 3,2	193,1	+ 5,8	(181,9)
1981	JAN	153,4	- 8,5	-10,7	178,4	- 5,5	178,7	- 7,5	(182,4)
	FEB	188,4	+ 1,8	+22,8	191,8	+ 7,5	191,8	+ 7,3	(183,1)
	MAR	241,6	+ 6,7	+28,2	199,4	+ 4,0	199,4	+ 4,0	(184,0)
	APR	218,1	+ 4,3	- 9,7	183,2	- 8,1	183,6	- 7,9	(184,6)
	MAI	207,9	+ 5,2	- 4,7	181,1	- 1,1	183,8	+ 0,1	(185,9)
	JUN	197,4	+ 4,9	- 5,1	175,3	- 3,2	180,6	- 1,7	(188,2)
	JUL	181,4	- 2,8	- 8,1	206,5	+17,8	202,7	+12,2	(189,3)
	AUG	150,3	+ 2,0	-17,1	189,8	- 8,1	193,0	- 4,8	(190,3)
	SEP	178,0	+ 1,4	+18,4	192,6	+ 1,5	187,5	- 2,8	(191,3)
	OKT	190,8	- 0,8	+ 7,2	185,4	- 3,7	181,2	- 3,4	(189,1)

9 AUSSENHANDEL (SPEZIALHANDEL)
9.1 EINFUHR - TATSÄCHLICHE WERTE (MILL. DM)

JAHR	MONAT	ORIGINALWERT			SAISONBEREINIGTER WERT		SAISON- UND ARBEITSTÄGLICH BEREINIGTER WERT		GLATTE KOMPONENTE
		MILL. DM	VERÄNDERUNG VORJAHR	IN O/O GEGEN VORMONAT	MILL. DM	VERÄNDERUNG IN O/O GEGEN VORMONAT	MILL. DM	VERÄNDERUNG IN O/O GEGEN VORMONAT	MILL. DM
EINFUHR INSGESAMT									
1980	SEP	27873	+19,8	+14,4	28970	+13,4	28464	+10,7	29075
	OKT	30343	+ 7,8	+ 8,9	30229	+ 4,3	29873	+ 5,0	29166
	NOV	28433	+ 4,5	- 6,3	28080	- 7,1	28527	- 4,5	28953
	DEZ	29262	+13,7	+ 2,9	29571	+ 5,3	29754	+ 4,3	28920
1981	JAN	28195	+ 2,1	- 3,6	28657	- 3,1	28776	- 3,3	29152
	FEB	29296	+ 0,5	+ 3,9	29280	+ 2,2	29280	+ 1,8	29136
	MAR*	33900	+15,7	+15,7	32785	+12,0	32517	+11,1	(29125)
	APR	30267	+ 4,2	-10,7	29945	- 8,7	30093	- 7,5	(29175)
	MAI	29680	+ 3,7	- 1,9	29111	- 2,8	29808	- 0,9	(29332)
	JUN	30689	+ 8,6	+ 3,4	30182	+ 3,7	29836	+ 0,1	(29653)
	JUL	32591	+11,7	+ 6,2	31617	+ 4,8	31160	+ 4,4	(30243)
	AUG	28199	+15,7	-13,5	30170	- 4,6	30731	- 1,4	(32688)
	SEP	30924	+10,9	+ 9,7	31803	+ 5,4	31452	+ 2,3	(31466)
ERNAHRUNGSWIRTSCHAFT									
1980	SEP	3423	+13,4	+ 6,4	3607	+ 5,7	3532	+ 2,3	3588
	OKT	3867	+ 6,3	+13,0	3740	+ 3,7	3675	+ 4,0	3676
	NOV	3682	+ 0,9	- 4,8	3584	- 4,2	3649	- 0,7	3698
	DEZ	3949	+13,2	+ 7,8	3939	+ 9,9	3968	+ 8,7	3768
1981	JAN	3584	+ 3,1	- 9,7	3755	- 4,7	3803	- 4,2	3828
	FEB	3787	+ 5,0	+ 5,7	3909	+ 4,1	3909	+ 2,8	3840
	MAR	4260	+17,3	+12,5	4066	+ 4,0	4010	+ 2,6	(3865)
	APR	4105	+12,3	- 3,6	4021	- 1,1	4007	- 0,1	(3884)
	MAI	3955	+ 3,4	- 3,7	3717	- 7,6	3807	- 5,0	(3899)
	JUN	3949	+13,6	- 0,2	3903	+ 5,0	3898	+ 2,4	(3914)
	JUL	3850	+ 8,8	- 2,5	3904	+ 0,0	3847	- 1,3	(3879)
	AUG	3522	+ 9,5	- 8,5	3760	- 3,7	3818	- 0,8	(3983)
	SEP	3781	+10,5	+ 7,4	3954	+ 5,2	3917	+ 2,6	(4100)
GEWÖBLICHE WIRTSCHAFT (OHNE GÜTER DER BUNDESREG.)									
1980	SEP	23921	+20,4	+15,5	24771	+13,9	24334	+11,3	24826
	OKT	25833	+ 8,7	+ 8,0	25758	+ 4,0	25477	+ 4,7	24854
	NOV	24104	+ 5,0	- 6,7	23956	- 7,0	24337	- 4,5	24645
	DEZ	24752	+13,3	+ 2,7	25073	+ 4,7	25235	+ 3,7	24590
1981	JAN	24095	+ 1,3	- 2,7	24366	- 2,8	24447	- 3,1	24778
	FEB	25008	- 0,6	+ 3,8	24814	+ 1,8	24814	+ 1,5	24783
	MAR*	29060	+15,4	+16,2	28009	+12,9	27767	+11,9	(24783)
	APR	25640	+ 3,0	-11,8	25406	- 9,3	25573	- 7,9	(24844)
	MAI	25099	+ 3,9	- 2,1	24873	- 2,1	25476	- 0,4	(25003)
	JUN	26187	+ 9,2	+ 4,3	25837	+ 3,9	25461	- 0,1	(25308)
	JUL	28120	+12,1	+ 7,4	27107	+ 4,9	26721	+ 4,9	(25872)
	AUG	24132	+16,6	-14,2	25892	- 4,5	26404	- 1,2	(28147)
	SEP	26571	+11,1	+10,1	27219	+ 5,1	26920	+ 2,0	(26835)
ROHSTOFFE UND HALBWAREN									
1980	SEP	9793	+23,3	+10,6	9996	+ 9,7	9952	+ 9,1	(9793)
	OKT	9816	+10,3	+ 0,2	9818	- 1,8	9713	- 2,4	(9809)
	NOV	9914	+10,8	+ 1,0	9903	+ 0,9	9980	+ 2,7	(9836)
	DEZ*	13781	+25,0	+ 8,7	10814	+ 9,2	10908	+ 9,3	(9880)
1981	JAN	10250	+ 2,3	- 4,9	10424	- 3,6	10430	- 4,4	(9947)
	FEB	10309	+ 0,7	+ 0,6	10291	- 1,3	10291	- 1,3	(10039)
	MAR*	11530	+14,5	+11,8	11320	+10,0	11316	+10,0	(10161)
	APR	10533	+ 7,0	- 8,6	10498	- 7,3	10517	- 7,1	(10268)
	MAI	10124	- 0,1	- 3,9	9978	- 5,0	10063	- 4,3	(10433)
	JUN	10540	+11,0	+ 4,1	10496	+ 5,2	10425	+ 3,6	(10574)
	JUL	11121	+12,5	+ 5,5	10762	+ 2,5	10697	+ 2,6	(10965)
	AUG	11387	+28,6	+ 2,4	11729	+ 9,0	11881	+11,1	(12202)
	SEP	11055	+12,9	- 2,9	11316	- 3,5	11187	- 5,8	(12146)
ROHSTOFFE									
1980	SEP	4742	+26,8	+ 8,9	4877	+10,2	4894	+ 9,6	(4940)
	OKT	4945	+19,3	+ 4,8	4978	+ 2,1	4943	+ 1,0	(4961)
	NOV	4989	+17,3	+ 0,4	5015	+ 0,7	5058	+ 2,3	(4989)
	DEZ*	5507	+29,5	+10,4	5512	+ 9,9	5491	+ 8,6	(5024)
1981	JAN	5221	+10,6	- 5,2	5193	- 5,8	5231	- 4,7	(5069)
	FEB	5256	+ 7,1	+ 0,7	5301	+ 2,1	5301	+ 1,3	(5125)
	MAR	5608	+ 9,8	+ 6,7	5409	+ 2,0	5417	+ 2,2	(5191)
	APR	5487	+12,8	- 2,2	5439	+ 0,6	5386	- 0,6	(5284)
	MAI	5226	+ 2,0	- 4,8	5123	- 5,8	5147	- 4,4	(5374)
	JUN	5296	+12,1	+ 1,3	5358	+ 4,6	5348	+ 3,9	(5466)
	JUL	5347	+ 8,6	+ 1,0	5326	- 0,6	5311	- 0,7	(5536)
	AUG	5763	+32,4	+ 7,8	5814	+ 9,2	5870	+10,5	(5691)
	SEP	5387	+13,6	- 6,5	5605	- 3,6	5571	- 5,1	(5897)
HALBWAREN									
1980	SEP	5051	+20,2	+12,2	5136	+ 9,4	5088	+ 8,5	(4998)
	OKT	4847	+ 2,4	- 4,0	5018	- 2,3	4945	- 2,8	(4998)
	NOV	4925	+ 5,0	+ 1,6	4890	- 2,6	4919	- 0,5	(4990)
	DEZ	5274	+20,7	+ 7,1	5168	+ 5,7	5217	+ 6,1	(4978)
1981	JAN	5030	- 5,0	- 4,6	5076	- 1,8	5063	- 3,0	(4964)
	FEB	5053	- 5,2	+ 0,5	4980	- 1,9	4980	- 1,6	(4955)
	MAR*	5923	+19,5	+17,2	5794	+16,3	5784	+16,1	(4956)
	APR	5046	+ 1,3	-14,8	5040	-13,0	5089	-12,0	(4969)
	MAI	4898	- 2,4	- 2,9	4842	- 3,9	4896	- 3,8	(5018)
	JUN	5244	+ 9,8	+ 7,1	5135	+ 6,1	5119	+ 4,6	(5021)
	JUL*	5774	+16,4	+10,1	5803	+13,0	5762	+12,6	(5353)
	AUG	5624	+24,9	- 2,6	5823	+ 0,3	5888	+ 2,2	(5976)
	SEP	5668	+12,2	+ 0,8	5714	- 1,9	5615	- 4,6	(6017)

9 AUSSENHANDEL (SPEZIALHANDEL)

9.1 EINFUHR - TATSÄCHLICHE WERTE (MILL. DM)

JAHR	MONAT	ORIGINALWERT			SAISONBEREINIGTER WERT		SAISON- UND ARBEITSTÄGLICH BEREINIGTER WERT		GLATTE KOMPONENTE	
		MILL. DM	VERÄNDERUNG IN O/O GEGEN VORJAHR VORMONAT		MILL. DM	VERÄNDERUNG IN O/O GEGEN VORMONAT	MILL. DM	VERÄNDERUNG IN O/O GEGEN VORMONAT	MILL. DM	
FERTIGWAREN (OHNE GÜTER DER BUNDESREG.)										
1980	SEP	14128	+18,5	+15,3	14762	+14,8	14396	+11,3	14792	
	OKT	16018	+ 7,8	+13,4	15514	+ 5,1	15178	+ 5,4	14746	
	NOV	14190	+ 1,3	-11,4	13928	-10,2	14096	- 7,1	14539	
	DEZ	13971	+ 5,7	- 1,5	14315	+ 2,8	14560	+ 3,3	14455	
1981	JAN	13845	+ 0,6	- 0,9	14206	- 0,8	14246	- 2,2	14496	
	FEB	14699	- 1,5	+ 6,2	14469	+ 1,9	14469	+ 1,6	14562	
	MAR*	17530	+16,0	+19,3	16525	+14,2	16358	+13,1	(14639)	
	APR	15107	+ 0,4	-13,8	14732	-10,9	15089	- 7,8	(14866)	
	MAI	14975	+ 6,8	- 0,9	15200	+ 3,2	15520	+ 2,9	(15355)	
	JUN	15646	+ 8,1	+ 4,5	15567	+ 2,4	15768	+ 1,6	(16201)	
	JUL	16999	+11,9	+ 8,6	16612	+ 6,7	16264	+ 3,1	(16499)	
	AUG*	12745	+ 7,6	-25,0	13931	-16,1	14022	-13,8	(17172)	
	SEP	15516	+ 9,8	+21,7	16010	+14,9	15877	+13,2	(15752)	
	VORERZEUGNISSE									
	1980	SEP	3528	+10,5	+22,9	3801	+17,9	3742	+16,1	3812
		OKT	4068	+ 0,6	+15,3	4083	+ 7,4	3973	+ 6,2	3771
NOV		3474	- 9,8	-14,6	3413	-16,4	3475	-12,5	3682	
DEZ		3364	- 1,9	- 3,2	3631	+ 6,4	3681	+ 5,9	3636	
1981	JAN	3619	- 4,2	+ 7,6	3567	- 1,8	3570	- 3,0	3617	
	FEB	3670	-12,6	+ 1,4	3513	- 1,5	3513	- 1,6	3593	
	MAR*	4203	+ 5,5	+14,5	4010	+14,1	3983	+13,4	(3615)	
	APR	3827	- 7,0	- 8,9	3640	- 9,2	3716	- 6,7	(3659)	
	MAI	3782	- 4,6	- 1,2	3701	+ 1,7	3784	+ 1,8	(3748)	
	JUN	4005	+ 2,8	+ 5,9	3891	+ 5,1	3913	+ 3,4	(3949)	
	JUL	4201	+ 6,4	+ 4,9	4075	+ 4,7	3978	+ 1,7	(4028)	
	AUG*	2966	+ 3,3	-29,4	3366	-17,4	3428	-13,8	(4216)	
	SEP	3822	+ 8,3	+28,9	4065	+20,8	4030	+17,6	(4024)	
	ENDERZEUGNISSE (OHNE GÜTER DER BUNDESREG.)									
	1980	SEP	10600	+21,4	+18,1	10885	+13,9	10601	+10,4	10818
		OKT*	11950	+10,5	+12,7	12015	+10,4	11755	+10,9	10816
NOV		10916	+ 7,5	- 8,7	10581	-11,9	10672	- 9,2	10709	
DEZ		10607	+ 8,3	- 2,8	10629	+ 0,5	10790	+ 1,1	10688	
1981	JAN	10226	+ 2,4	- 3,6	10597	- 0,3	10623	- 1,5	10771	
	FEB	11029	+ 2,8	+ 7,9	10930	+ 3,1	10930	+ 2,9	10887	
	MAR*	13327	+19,7	+20,8	12497	+14,3	12382	+13,3	(10961)	
	APR	11280	+ 3,2	-15,4	11080	-11,3	11332	- 8,5	(11159)	
	MAI	11193	+11,3	- 0,8	11474	+ 3,6	11686	+ 3,1	(11548)	
	JUN	11641	+10,0	+ 4,0	11630	+ 1,4	11815	+ 1,1	(12142)	
	JUL	12797	+13,8	+ 9,9	12463	+ 7,2	12232	+ 3,5	(12282)	
	AUG*	9779	+ 8,9	-23,6	10465	-16,0	10489	-14,2	(12717)	
	SEP	11694	+10,3	+19,6	11883	+13,5	11794	+12,4	(11707)	
	HALBWAREN UND VORERZEUGNISSE									
	1980	SEP	8579	+16,0	+16,4	8921	+10,4	8764	+ 7,2	(8702)
		OKT	8915	+ 1,5	+ 3,9	9041	+ 1,3	8933	+ 1,9	(8647)
NOV		8399	- 1,7	- 5,8	8365	- 7,5	8521	- 4,6	(8591)	
DEZ		8636	+10,8	+ 2,8	8793	+ 5,1	8882	+ 4,2	(8540)	
1981	JAN	8649	- 4,7	+ 0,1	8469	- 3,7	8552	- 3,7	(8501)	
	FEB	8723	- 8,5	+ 0,9	8596	+ 1,5	8596	+ 0,5	(8484)	
	MAR*	10126	+13,3	+16,1	9853	+14,6	9716	+13,0	(8496)	
	APR	8873	- 2,4	-12,4	8677	-11,9	8725	-10,2	(8494)	
	MAI	8680	- 3,4	- 2,2	8524	- 1,8	8702	- 0,3	(8573)	
	JUN	9249	+ 6,7	+ 6,6	8940	+ 4,9	8753	+ 0,6	(8568)	
	JUL*	9975	+12,0	+ 7,8	9760	+ 9,2	9654	+10,3	(9057)	
	AUG	8590	+16,5	-13,9	9481	- 2,9	9697	+ 0,4	(10059)	
	SEP	9490	+10,6	+10,5	9809	+ 3,5	9684	- 0,1	(10237)	
	ERZEUGNISSE DES NAHRUNGS- UND GENUSSMITTELGEWERBES									
	1980	SEP	1750	+17,8	+11,8	1757	+ 7,5	1727	+ 5,0	1729
		OKT	1945	+ 6,5	+11,1	1801	+ 2,5	1774	+ 2,7	1771
NOV		1806	+ 4,1	- 7,0	1749	- 2,9	1771	- 0,2	1786	
DEZ		1923	+16,8	+ 6,4	1917	+ 9,6	1891	+ 6,8	1809	
1981	JAN	1777	+ 6,3	- 7,6	1824	- 4,9	1837	- 2,9	1845	
	FEB	1753	+ 2,5	- 1,4	1846	+ 1,2	1846	+ 0,5	1865	
	MAR*	2000	+15,9	+14,1	1925	+ 4,3	1909	+ 3,4	(1891)	
	APR	1956	+20,6	- 2,2	1996	+ 3,7	2012	+ 5,4	(1915)	
	MAI	1827	+ 6,2	- 6,6	1821	- 8,8	1859	- 7,6	(1934)	
	JUN	1944	+16,7	+ 6,4	1954	+ 7,3	1967	+ 5,8	(1949)	
	JUL	1972	+19,3	+ 1,4	1974	+ 1,0	1949	- 0,9	(1943)	
	AUG	1742	+11,3	-11,7	1834	- 7,1	1849	- 5,1	(1938)	
	SEP	1867	+ 6,7	+ 7,2	1867	+ 1,8	1834	- 0,8	(1898)	
	ERZEUGNISSE DES GRUNDSTOFF- UND PRODUKTIONSGÜTERGEWERBES									
	1980	SEP	7663	+14,1	+14,1	7931	+10,3	7819	+ 7,7	(7607)
		OKT	7829	- 2,8	+ 2,2	7636	- 3,7	7546	- 3,5	(7520)
NOV		7122	- 6,5	- 9,0	7221	- 5,5	7350	- 2,6	(7441)	
DEZ		7351	+ 5,4	+ 3,2	7628	+ 5,6	7668	+ 4,3	(7375)	
1981	JAN	7249	-10,2	- 1,4	7348	- 3,7	7413	- 3,3	(7332)	
	FEB	7276	-13,7	+ 0,4	7385	+ 0,5	7385	- 0,4	(7316)	
	MAR*	9007	+14,0	+23,8	8890	+20,4	8790	+19,0	(7336)	
	APR	7718	- 5,4	-14,3	7563	-14,9	7611	-13,4	(7357)	
	MAI	7541	- 6,7	- 2,3	7371	- 2,5	7523	- 1,2	(7417)	
	JUN	8295	+ 4,9	+10,0	7842	+ 6,4	7714	+ 2,5	(7446)	
	JUL*	8967	+ 8,9	+ 8,1	8640	+10,2	8552	+10,9	(7911)	
	AUG	7808	+16,3	-12,9	8384	- 3,0	8572	+ 0,2	(8576)	
	SEP	8338	+ 8,8	+ 6,8	8637	+ 3,0	8488	- 1,0	(8930)	

9 AUSSENHANDEL (SPEZIALHANDEL)
9.1 EINFUHR - TATSÄCHLICHE WERTE (MILL. DM)

JAHR	MONAT	ORIGINALWERT			SAISONBEREINIGTER WERT		SAISON- UND ARBEITSTÄGLICH BEREINIGTER WERT		GLATTE KOMPONENTE	
		MILL. DM	VERÄNDERUNG IN O/D GEGEN VORJAHR VORMONAT		MILL. DM	VERÄNDERUNG IN O/D GEGEN VORMONAT	MILL. DM	VERÄNDERUNG IN O/D GEGEN VORMONAT	MILL. DM	
ERZEUGNISSE DES INVESTITIONSGÜTER PRODUZIERENDEN GEBIESES										
1980	SEP	6373	+21,8	+23,9	6701	+ 9,6	6519	+ 5,7	6689	
	OKT	7230	+10,2	+13,4	7011	+ 4,6	6801	+ 4,3	6699	
	NOV	7013	+ 9,3	- 3,0	6613	- 5,7	6723	- 1,1	6697	
	DEZ	6915	+16,4	- 1,4	6725	+ 1,7	6821	+ 1,5	6712	
1981	JAN	6204	+ 8,1	-10,3	6692	- 0,5	6733	- 1,3	6757	
	FEB	6691	+ 8,1	+ 7,8	6904	+ 3,2	6904	+ 2,5	6894	
	MAR*	8519	+24,9	+27,3	7993	+15,8	7916	+14,7	(6971)	
	APR	7299	+ 5,7	-14,3	7070	-11,5	7085	-10,5	(7068)	
	MAI	7590	+16,4	+ 4,0	7260	+ 2,7	7469	+ 5,4	(7190)	
	JUN	7629	+13,9	+ 0,5	7354	+ 1,3	7429	- 0,5	(7337)	
	JUL	8020	+18,7	+ 5,1	7957	+ 8,2	7774	+ 4,6	(7546)	
	AUG*	5854	+13,8	-27,0	6785	-14,7	6873	-11,6	(7748)	
	SEP	7248	+13,7	+23,8	7633	+12,5	7564	+10,1	(7507)	
	ERZEUGNISSE DES VERBRAUCHSGÜTER PRODUZIERENDEN GEBIESES									
	1980	SEP	4499	+18,4	+16,8	4489	+ 9,1	4355	+ 4,9	4307
		OKT	5026	+ 8,8	+11,7	4474	- 0,3	4371	+ 0,4	4309
NOV		4004	- 3,4	-20,3	4121	- 7,9	4213	- 3,6	4257	
DEZ		3871	- 4,7	- 3,3	4226	+ 2,5	4311	+ 2,3	4249	
1981	JAN	4205	- 7,8	+ 8,6	4177	- 1,2	4214	- 2,3	4257	
	FEB	4565	- 9,0	+ 8,6	4276	+ 2,4	4276	+ 1,5	4239	
	MAR*	4912	+ 6,9	+ 7,6	4494	+ 5,1	4410	+ 3,1	(4239)	
	APR	4106	- 5,6	-16,4	4287	- 4,6	4342	- 1,5	(4251)	
	MAI	3684	- 4,7	-10,3	4122	- 3,8	4266	- 1,8	(4277)	
	JUN	4134	+ 0,1	+12,2	4312	+ 4,6	4307	+ 1,0	(4320)	
	JUL	4891	+ 4,0	+18,3	4566	+ 5,9	4461	+ 3,6	(4334)	
	AUG	3876	+ 0,6	-20,8	4250	- 6,9	4327	- 3,0	(4624)	
	SEP	4576	+ 1,7	+18,1	4531	+ 6,6	4482	+ 3,6	(4460)	
	INVESTITIONSGÜTER									
	1980	SEP	2147	+19,9	+13,3	2351	+ 8,9	2281	+ 4,8	2338
		OKT	2616	+15,8	+21,8	2438	+ 3,7	2379	+ 4,3	2330
NOV		2525	+11,2	- 3,5	2411	- 1,1	2448	+ 2,9	2336	
DEZ		2578	+ 9,8	+ 2,1	2331	- 3,3	2454	+ 0,2	2360	
1981	JAN	2095	+ 3,5	-18,7	2370	+ 1,7	2378	- 3,1	2432	
	FEB	2371	+ 9,4	+13,2	2465	+ 4,0	2465	+ 3,7	2455	
	MAR*	3307	+37,8	+39,5	3132	+27,1	3113	+26,3	(2490)	
	APR	2491	+ 8,4	-24,7	2522	-19,5	2494	-19,9	(2532)	
	MAI	2894	+26,1	+16,2	2710	+ 7,5	2780	+11,5	(2583)	
	JUN	2829	+18,1	- 2,2	2699	- 0,4	2706	- 2,7	(2651)	
	JUL	2861	+25,6	+ 1,1	2861	+ 6,0	2791	+ 3,1	(2726)	
	AUG	2189	+15,5	-23,5	2535	-11,4	2564	- 8,1	(2780)	
	SEP	2700	+25,8	+23,3	2886	+13,8	2893	+12,8	(2790)	
	VERBRAUCHSGÜTER									
	1980	SEP	4955	+10,0	+10,2	4909	+ 2,7	4839	+ 0,9	4815
		OKT	5250	+ 0,2	+ 6,0	4786	- 2,5	4646	- 4,0	4820
NOV		4552	- 7,0	-13,3	4553	- 4,9	4588	- 1,2	4757	
DEZ		4556	+ 1,2	+ 0,1	4775	+ 4,9	4851	+ 5,7	4692	
1981	JAN	4741	- 9,7	+ 4,0	4620	- 3,2	4633	- 4,5	4655	
	FEB	5080	- 4,2	+ 7,2	4835	+ 4,7	4835	+ 4,4	4655	
	MAR*	5991	+22,4	+17,9	5735	+18,6	5744	+18,8	(4658)	
	APR	4583	- 7,9	-23,5	4648	-19,0	4643	-19,2	(4684)	
	MAI	4022	-11,1	-12,2	4459	- 4,1	4553	- 1,9	(4813)	
	JUN	4471	- 0,9	+11,2	4721	+ 5,9	4887	+ 7,3	(5063)	
	JUL	5335	+ 6,5	+19,3	5221	+10,6	5083	+ 4,0	(5217)	
	AUG	4984	+10,8	- 6,6	5250	+ 0,6	5295	+ 4,2	(5292)	
	SEP	5174	+ 4,4	+ 3,8	5083	- 3,2	4978	- 6,0	(5011)	
	EG-LÄNDER (OHNE GRIECHENLAND)									
	1980	SEP	12446	+13,1	+15,7	13109	+13,8	12861	+10,9	13386
		OKT	13981	+ 2,3	+12,3	13828	+ 5,5	13551	+ 5,4	13448
NOV		13126	+ 3,0	- 6,2	12946	- 6,4	13163	- 2,9	13338	
DEZ		13059	+11,6	- 0,5	13593	+ 5,0	13711	+ 4,2	13325	
1981	JAN	13199	+ 6,1	+ 1,1	13496	- 0,7	13580	- 1,0	13444	
	FEB	13469	- 2,5	+ 2,0	13344	- 1,1	13344	- 1,7	13373	
	MAR*	15819	+15,5	+17,4	15582	+16,8	15422	+15,6	(13297)	
	APR	13930	- 0,5	-11,9	13492	-13,4	13588	-11,9	(13250)	
	MAI	13663	+ 2,8	- 1,9	13152	- 2,5	13481	- 0,8	(13270)	
	JUN	14192	+ 7,2	+ 3,9	13702	+ 4,2	13678	+ 1,5	(13408)	
	JUL	15002	+10,7	+ 5,7	14460	+ 5,5	14232	+ 4,1	(13682)	
	AUG	12375	+15,0	-17,5	13480	- 6,8	13760	- 3,3	(14564)	
	SEP	14480	+16,3	+17,0	15073	+11,8	14907	+ 8,3	(14998)	
	EG-LÄNDER (EINSCHL. GRIECHENLAND)									
	1980	SEP	12693	+13,2	+15,6	13440	+ 7,5	13069	+ 4,0	13355
		OKT	14262	+ 2,7	+12,4	14097	+ 4,9	13791	+ 5,5	(13402)
NOV		13331	+ 3,1	- 6,5	13203	- 6,3	13413	- 2,7	(13477)	
DEZ		13301	+11,8	- 0,2	13909	+ 5,3	13918	+ 3,8	(13557)	
1981	JAN	13408	+ 6,2	+ 0,8	13668	- 1,7	13746	- 1,2	(13584)	
	FEB	13683	- 2,4	+ 2,1	13443	- 1,6	13443	- 2,2	(13632)	
	MAR*	16087	+15,6	+17,6	15132	+12,6	14918	+11,0	(13709)	
	APR	14155	- 0,4	-12,0	13641	- 9,9	13875	- 7,0	(13839)	
	MAI	13864	+ 2,7	- 2,1	13366	- 2,0	13763	- 0,8	(13977)	
	JUN	14475	+ 7,5	+ 4,4	14206	+ 6,3	14172	+ 3,0	(14160)	
	JUL	15298	+10,6	+ 5,7	14500	+ 2,1	14173	+ 0,0	(14374)	
	AUG	12596	+14,7	-17,7	14479	- 0,1	14761	+ 4,1	(14619)	
	SEP	14739	+16,1	+17,0	15366	+ 6,1	15122	+ 2,4	(14900)	

9 AUSSENHANDEL (SPEZIALHANDEL)
9.1 EINFUHR - TATSÄCHLICHE WERTE (MILL. DM)

JAHR	MONAT	ORIGINALWERT			SAISONBEREINIGTER WERT		SAISON- UND ARBEITSTÄGLICH BEREINIGTER WERT		GLATTE KOMPONENTE	
		MILL.DM	VERÄNDERUNG VORJAHR	IN O/O GEGEN VORMONAT	MILL.DM	VERÄNDERUNG IN O/O GEGEN VORMONAT	MILL.DM	VERÄNDERUNG IN O/O GEGEN VORMONAT	MILL.DM	
ANDERE EUROPÄISCHE INDUSTRIALISIERTE LÄNDER (EINSCHL. GRIECHENLAND)										
1980	SEP	4344	+22,6	+18,2	4410	+ 6,6	4362	+ 4,1	4258	
	OKT*	4869	+19,9	+12,1	4707	+ 6,7	4604	+ 5,5	4277	
	NOV	4384	+ 5,0	-10,0	4182	-11,2	4249	- 7,7	4239	
	DEZ	4555	+22,7	+ 3,9	4588	+ 9,7	4531	+ 6,6	4231	
1981	JAN	4022	- 3,7	-11,7	4115	-10,3	4173	- 7,9	4245	
	FEB	4228	- 3,3	+ 5,1	4268	+ 3,7	4268	+ 2,3	4304	
	MAR*	5303	+12,9	+25,4	5021	+17,6	4993	+17,0	(4358)	
	APR	4779	+11,3	- 9,9	4709	- 6,2	4703	- 5,8	(4433)	
	MAI	4207	+ 1,7	-12,0	4320	- 8,3	4433	- 5,7	(4531)	
	JUN	4776	+10,6	+13,6	4676	+ 8,2	4754	+ 7,2	(4652)	
	JUL	5017	+16,3	+ 5,0	4947	+ 5,8	4857	+ 2,2	(4808)	
	AUG*	3758	+ 2,2	-25,1	4224	-16,6	4275	-12,0	(5206)	
	SEP	4868	+12,1	+29,5	4959	+17,4	4907	+14,8	(5115)	
	ANDERE EUROPÄISCHE INDUSTRIALISIERTE LÄNDER (OHNE GRIECHENLAND)									
	1980	SEP	4097	+22,7	+18,8	4219	+ 7,0	4173	+ 4,6	4089
		OKT	4588	+19,4	+12,0	4282	+ 1,5	4182	+ 0,2	(4111)
NOV		4174	+ 5,1	- 9,0	3996	- 6,7	4073	- 2,6	(4145)	
DEZ		4313	+22,7	+ 3,3	4383	+ 9,7	4364	+ 7,1	(4181)	
1981	JAN	3813	- 4,2	-11,6	3914	-10,7	3968	- 9,1	(4212)	
	FEB	4014	- 3,7	+ 5,3	4048	+ 3,4	4048	+ 2,0	(4235)	
	MAR*	5035	+12,5	+25,4	4729	+16,8	4704	+16,2	(4268)	
	APR	4555	+11,8	- 9,5	4452	- 5,9	4451	- 5,4	(4322)	
	MAI	4006	+ 2,1	-12,1	4098	- 8,0	4218	- 5,2	(4372)	
	JUN	4495	+ 9,7	+12,2	4461	+ 8,9	4496	+ 6,6	(4450)	
	JUL	4720	+16,9	+ 5,0	4661	+ 4,5	4534	+ 0,8	(4540)	
	AUG*	3536	+ 2,5	-25,1	3985	-14,5	4087	- 9,9	(4643)	
	SEP	4609	+12,5	+30,3	4771	+19,7	4726	+15,6	(4760)	
	VEREINIGTE STAATEN									
	1980	SEP	1851	+28,9	+ 4,2	2090	+ 7,6	2048	+ 3,7	2146
		OKT	2182	+ 8,7	+17,9	2253	+ 7,8	2200	+ 7,4	2145
NOV		2065	+ 2,3	- 5,4	2013	-10,7	2044	- 7,1	2134	
DEZ		2204	+24,4	+ 6,7	2155	+ 7,1	2201	+ 7,7	2162	
1981	JAN	2080	- 8,8	- 5,6	2076	- 3,7	2092	- 5,0	2185	
	FEB	2292	+ 3,2	+10,2	2202	+ 6,1	2202	+ 5,3	2218	
	MAR*	2692	+22,4	+17,5	2479	+12,6	2470	+12,2	(2264)	
	APR	2342	+ 4,5	-13,0	2319	- 6,5	2285	- 7,5	(2316)	
	MAI	2525	+13,4	+ 7,8	2431	+ 4,8	2483	+ 8,7	(2369)	
	JUN	2438	+11,1	- 3,4	2381	- 2,1	2390	- 3,7	(2414)	
	JUL	2400	+ 6,8	- 1,6	2421	+ 1,7	2371	- 0,8	(2431)	
	AUG*	2209	+24,4	- 8,0	2391	- 1,2	2426	+ 2,3	(2443)	
	SEP	2120	+14,5	- 4,0	2367	- 1,0	2362	- 2,6	(2422)	
	ÜBRIGE INDUSTRIALISIERTE WESTLICHE LÄNDER									
	1980	SEP	1693	+28,4	+12,3	1714	+10,1	1687	+ 7,6	1585
		OKT	1736	+17,9	+ 2,5	1682	- 1,9	1650	- 2,2	1617
NOV		1844	+10,9	+ 6,2	1698	+ 1,0	1708	+ 3,5	1616	
DEZ		1648	-10,8	-10,6	1487	-12,4	1556	- 8,9	1638	
1981	JAN	1630	+11,6	- 1,1	1599	+ 7,5	1613	+ 3,7	1662	
	FEB	1565	+13,7	- 4,0	1734	+ 8,4	1734	+ 7,5	1728	
	MAR*	1965	+38,4	+25,6	2101	+21,2	2078	+19,8	(1784)	
	APR	1850	+23,3	- 5,9	1847	-12,1	1832	-11,8	(1855)	
	MAI	1639	+ 5,8	-11,4	1658	-10,2	1682	- 8,2	(1964)	
	JUN	1885	+29,2	+15,0	1939	+16,9	1954	+16,2	(2069)	
	JUL	2049	+22,0	+ 8,7	2030	+ 4,7	2004	+ 2,6	(2159)	
	AUG*	1696	+12,5	-17,2	1712	-15,7	1722	-14,1	(2010)	
	SEP	1527	- 9,8	-10,0	1525	-10,9	1536	-10,8	(1475)	
	ENTWICKLUNGSLÄNDER									
	1980	SEP*	5905	+27,8	+11,0	6135	+14,8	6104	+14,3	5702
		OKT	5992	+13,9	+ 1,5	5857	- 4,5	5815	- 4,7	5780
NOV		5493	+ 9,4	- 6,3	5684	- 3,0	5722	- 1,6	5835	
DEZ		6136	+23,5	+11,7	6199	+ 9,1	6101	+ 6,6	5904	
1981	JAN	5681	- 3,6	- 7,4	5969	- 3,7	5975	- 2,1	5930	
	FEB	6331	+ 5,9	+11,4	6147	+ 3,0	6147	+ 2,9	5963	
	MAR*	6633	+11,4	+ 4,8	6346	+ 3,2	6322	+ 2,8	(5994)	
	APR	5967	+ 6,8	-10,0	6051	- 4,6	6146	- 2,8	(6029)	
	MAI	6094	+ 2,3	+ 2,1	5939	- 1,9	5970	- 2,9	(5873)	
	JUN	5873	+ 7,0	- 3,6	5968	+ 0,5	5947	- 0,4	(6001)	
	JUL	6325	+ 8,0	+ 7,7	6110	+ 2,4	6090	+ 2,4	(6120)	
	AUG*	6393	+20,2	+ 1,1	6375	+ 4,3	6412	+ 5,3	(6414)	
	SEP	6063	+ 2,7	- 5,2	6366	- 0,1	6317	- 1,5	(6936)	
	STAATSHANDELSLÄNDER									
	1980	SEP*	1612	+21,8	+24,3	1680	+27,7	1641	+24,5	1408
		OKT	1554	- 6,6	- 3,6	1497	-10,9	1504	- 8,3	1437
NOV		1507	- 4,0	- 3,0	1420	- 5,1	1436	- 4,5	1459	
DEZ		1632	- 1,4	+ 8,3	1509	+ 6,3	1517	+ 5,6	1489	
1981	JAN	1573	+14,4	- 3,6	1575	+ 4,4	1572	+ 3,6	1489	
	FEB*	1167	-13,5	-24,5	1307	-17,0	1304	-17,0	1476	
	MAR	1472	+12,4	+24,0	1595	+22,0	1550	+18,9	(1444)	
	APR	1375	- 2,0	- 6,6	1481	- 7,1	1540	- 0,6	(1415)	
	MAI	1333	- 6,5	- 3,1	1401	- 5,4	1405	- 8,8	(1332)	
	JUN	1491	+ 0,1	+11,9	1422	+ 1,5	1344	- 4,3	(1346)	
	JUL*	1781	+17,4	+19,5	1670	+17,4	1687	+25,5	(1436)	
	AUG	1730	+33,4	- 2,9	1718	+ 2,9	1727	+ 2,4	(1679)	
	SEP	1832	+13,6	+ 5,9	1937	+12,7	1948	+12,8	(2174)	

9 AUSSENHANDEL (SPEZIALHANDEL)
9.2 AUSFUHR - TATSÄCHLICHE WERTE (MILL. DM)

JAHR	MONAT	ORIGINALWERT			SAISONBEREINIGTER WERT		SAISON- UND ARBEITSTÄGLICH BEREINIGTER WERT		GLATTE KOMPONENTE
		MILL. DM	VERÄNDERUNG IN O/D GEGEN VORJAHR VORMONAT		MILL. DM	VERÄNDERUNG IN O/D GEGEN VORMONAT	MILL. DM	VERÄNDERUNG IN O/D GEGEN VORMONAT	
AUSFUHR INSGESAMT									
1980	SEP	29434	+17,0	+21,7	29556	+15,6	29125	+12,5	29700
	OKT	32016	+ 6,9	+ 8,8	30873	+ 4,5	30483	+ 4,7	29923
	NOV	28810	+ 0,4	-10,0	28411	- 8,0	28844	- 5,4	29813
	DEZ	30273	+14,2	+ 5,1	30507	+ 7,4	30946	+ 7,3	30131
1981	JAN	27271	- 2,4	- 9,9	29038	- 4,8	29363	- 5,1	30303
	FEB	30160	+ 2,0	+10,6	30676	+ 5,6	30676	+ 4,5	30472
	MAR	33766	+ 7,9	+12,0	31161	+ 1,6	30774	+ 0,3	(30614)
	APR	33568	+11,4	- 0,6	32440	+ 4,1	32354	+ 5,1	(30837)
	MAI	31252	+ 8,1	- 6,9	31139	- 4,0	31761	- 1,8	(31195)
	JUN	32362	+13,6	+ 3,6	32110	+ 3,1	32120	+ 1,1	(31754)
	JUL*	36257	+23,8	+12,0	37132	+15,6	36715	+14,3	(32561)
	AUG*	28144	+16,3	-22,4	29804	-19,7	30257	-17,6	(35079)
	SEP	34408	+16,9	+22,3	34403	+15,4	34171	+12,9	(34171)
	GEWERBLICHE WIRTSCHAFT								
1980	SEP	27619	+15,8	+22,1	27667	+15,2	27300	+12,3	27857
	OKT	29971	+ 6,0	+ 8,5	28853	+ 4,3	28486	+ 4,3	28014
	NOV	27053	+ 0,0	- 9,7	26646	- 7,6	27042	- 5,1	27881
	DEZ	28404	+13,3	+ 5,0	28508	+ 7,0	28910	+ 6,9	28138
1981	JAN	25327	- 3,9	-10,8	27054	- 5,1	27360	- 5,4	28273
	FEB	28059	+ 0,6	+10,8	28574	+ 5,6	28574	+ 4,4	28398
	MAR	31364	+ 6,3	+11,8	28989	+ 1,5	28658	+ 0,3	(28506)
	APR	31207	+10,0	- 0,5	30180	+ 4,1	30068	+ 4,9	(28701)
	MAI	29288	+ 7,6	- 6,1	29111	- 3,5	29671	- 1,3	(29032)
	JUN	30070	+12,0	+ 2,7	29836	+ 2,5	29893	+ 0,7	(29563)
	JUL*	33904	+23,3	+12,8	34735	+16,4	34342	+14,9	(30338)
	AUG*	26373	+16,6	-22,2	28040	-19,3	28450	-17,2	(32724)
	SEP	32267	+16,8	+22,3	32197	+14,8	31987	+12,4	(31972)
	ROHSTOFFE UND HALBWAREN								
1980	SEP	3109	+19,9	+12,6	3106	+ 6,7	3044	+ 3,5	(3029)
	OKT	3146	+ 5,4	+ 1,2	3019	- 2,8	2997	- 1,5	(3044)
	NOV	3014	+ 7,7	- 4,2	3019	+ 0,0	3033	+ 1,2	(3069)
	DEZ	3165	+22,4	+ 5,0	3243	+ 7,4	3217	+ 6,1	(3106)
1981	JAN	2973	- 4,8	- 6,1	3188	- 1,7	3220	+ 0,1	(3157)
	FEB	3199	- 4,6	+ 7,6	3298	+ 3,5	3298	+ 2,4	(3223)
	MAR	3546	+ 2,2	+10,8	3283	- 0,5	3243	- 1,7	(3303)
	APR	3428	+ 5,3	- 3,3	3303	+ 0,6	3322	+ 2,4	(3382)
	MAI	3391	+ 9,7	- 1,1	3331	+ 0,8	3366	+ 1,3	(3479)
	JUN	3606	+20,2	+ 6,3	3564	+ 7,0	3573	+ 6,1	(3568)
	JUL	3823	+35,2	+ 6,0	3857	+ 8,2	3844	+ 7,6	(3758)
	AUG*	3022	+ 9,5	-21,0	3181	-17,5	3184	-17,2	(4164)
	SEP	3737	+20,2	+23,7	3764	+18,3	3711	+16,6	(4061)
	ROHSTOFFE								
1980	SEP	558	+ 8,6	+11,2	560	+ 3,3	549	+ 0,5	(558)
	OKT	618	- 3,6	+10,8	584	+ 4,3	566	+ 3,1	(561)
	NOV	539	- 7,1	-12,8	540	- 7,5	553	- 2,3	(566)
	DEZ	575	+14,8	+ 6,7	587	+ 8,7	590	+ 6,7	(574)
1981	JAN	553	+ 0,7	- 3,8	584	- 0,5	588	- 0,3	(585)
	FEB	609	+ 2,9	+10,1	614	+ 5,1	614	+ 4,4	(597)
	MAR	635	+ 4,4	+ 4,3	598	- 2,6	591	- 3,7	(612)
	APR	631	+ 7,5	- 0,6	611	+ 2,2	618	+ 4,6	(624)
	MAI	642	+12,4	+ 1,7	622	+ 1,8	641	+ 3,7	(633)
	JUN	675	+23,2	+ 5,1	655	+ 5,3	659	+ 2,8	(646)
	JUL	713	+31,3	+ 5,6	733	+11,9	714	+ 8,3	(697)
	AUG	591	+17,7	-17,1	650	-11,3	668	- 6,4	(722)
	SEP	664	+19,0	+12,4	666	+ 2,5	647	- 3,1	(658)
	HALBWAREN								
1980	SEP	2551	+22,7	+12,9	2543	+ 7,5	2494	+ 4,1	(2466)
	OKT	2528	+ 7,8	- 0,9	2458	- 3,3	2462	- 1,3	(2469)
	NOV	2475	+11,6	- 2,1	2472	+ 0,6	2474	+ 0,5	(2478)
	DEZ	2589	+24,2	+ 4,6	2646	+ 7,0	2617	+ 5,8	(2496)
1981	JAN	2420	- 5,9	- 6,5	2577	- 2,6	2608	- 0,3	(2526)
	FEB	2590	- 6,2	+ 7,0	2662	+ 3,3	2662	+ 2,1	(2570)
	MAR*	2911	+ 1,7	+12,4	2771	+ 4,1	2729	+ 2,5	(2627)
	APR	2796	+ 4,8	- 4,0	2674	- 3,5	2674	- 2,0	(2689)
	MAI	2749	+ 9,1	- 1,7	2689	+ 0,6	2705	+ 1,2	(2749)
	JUN	2932	+19,6	+ 6,7	2892	+ 7,5	2868	+ 6,0	(2863)
	JUL	3110	+36,2	+ 6,1	3122	+ 8,0	3133	+ 9,2	(3073)
	AUG*	2431	+ 7,6	-21,8	2567	-17,8	2563	-18,2	(3509)
	SEP	3073	+20,5	+26,4	3078	+19,9	3045	+18,8	(3367)
	FERTIGWAREN								
1980	SEP	24509	+15,3	+23,4	24540	+15,9	24225	+12,7	24757
	OKT	26825	+ 6,1	+ 9,4	25690	+ 4,7	25413	+ 4,9	24908
	NOV	24039	- 0,9	-10,4	23619	- 8,1	24028	- 5,4	24791
	DEZ	25239	+12,3	+ 5,0	25209	+ 6,7	25580	+ 6,5	25015
1981	JAN	22354	- 3,7	-11,4	24053	- 4,6	24377	- 4,7	25320
	FEB	24860	+ 1,3	+11,2	25423	+ 5,7	25423	+ 4,3	25236
	MAR	27818	+ 6,8	+11,9	25733	+ 1,2	25424	+ 0,0	(25236)
	APR	27779	+10,6	- 0,1	26805	+ 4,2	26448	+ 4,0	(25277)
	MAI	25697	+ 7,3	- 6,8	25718	- 4,1	26273	- 0,7	(25404)
	JUN	26464	+11,0	+ 2,2	26184	+ 1,8	25881	- 1,5	(25676)
	JUL*	30082	+21,9	+13,7	30640	+17,0	30298	+17,1	(26099)
	AUG	23351	+17,6	-22,4	25398	-17,1	25988	-14,2	(27154)
	SEP	28530	+16,4	+22,2	28246	+11,2	28040	+ 7,9	(27126)

9 AUSSENHANDEL (SPEZIALHANDEL)

9.2 AUSFUHR - TATSÄCHLICHE WERTE (MILL. DM)

JAHR	MONAT	ORIGINALWERT			SAISONBEREINIGTER WERT		SAISON- UND ARBEITSTÄGLICH BEREINIGTER WERT		GLATTE KOMPONENTE
		MILL. DM	VERÄNDERUNG IN O/O GEGEN VORJAHR VORMONAT		MILL. DM	VERÄNDERUNG IN O/O GEGEN VORMONAT	MILL. DM	VERÄNDERUNG IN O/O GEGEN VORMONAT	MILL. DM
VORERZEUGNISSE									
1980	SEP	5134	+ 5,5	+14,7	5113	+ 7,2	4996	+ 2,6	(5097)
	OKT	5467	- 3,4	+ 6,5	5309	+ 3,8	5201	+ 4,1	(5076)
	NOV	4820	- 9,1	-11,8	4797	- 9,6	4917	- 5,5	(5078)
	DEZ	4905	+ 5,6	+ 1,8	5165	+ 7,7	5239	+ 6,5	(5106)
1981	JAN	5065	- 6,9	+ 3,3	5204	+ 0,8	5301	+ 1,2	(5163)
	FEB	5394	- 0,4	+ 6,5	5486	+ 5,4	5486	+ 3,5	(5249)
	MAR	6030	+ 3,9	+11,8	5755	+ 4,9	5644	+ 2,9	(5361)
	APR	5741	+ 4,0	- 4,8	5556	- 3,5	5583	- 1,1	(5465)
	MAI	5457	+ 1,1	- 4,9	5383	- 3,1	5537	- 0,8	(5597)
	JUN	5694	+ 8,5	+ 4,3	5526	+ 2,7	5547	+ 0,2	(5547)
	JUL*	6326	+26,4	+11,1	6409	+16,0	6268	+13,0	(5703)
	AUG*	5169	+15,5	-18,3	5415	-15,5	5524	-11,9	(6262)
	SEP	6047	+17,8	+17,0	6087	+12,4	6053	+ 9,6	(6575)
	ENDERZEUGNISSE								
1980	SEP	19375	+18,1	+26,0	19409	+16,9	19177	+13,7	19594
	OKT	21358	+ 8,9	+10,2	20376	+ 5,0	20166	+ 5,2	19703
	NOV	19219	+ 1,4	-10,0	18754	- 8,0	19052	- 5,5	19614
	DEZ	20334	+14,0	+ 5,8	19877	+ 6,0	20154	+ 5,8	19775
1981	JAN	17269	- 2,8	-15,0	18790	- 5,5	19054	- 5,5	20003
	FEB	19466	+ 1,8	+12,6	19891	+ 5,9	19891	+ 4,4	19919
	MAR	21788	+ 7,6	+11,9	20251	+ 1,8	20027	+ 0,7	(19924)
	APR	22039	+12,5	+ 1,2	21201	+ 4,7	20859	+ 4,2	(19965)
	MAI	20440	+ 9,0	- 7,3	20402	- 3,8	20826	- 0,2	(20075)
	JUN	20769	+11,7	+ 1,6	20637	+ 1,2	20436	- 1,9	(20294)
	JUL*	23756	+20,8	+14,4	24227	+17,4	23962	+17,3	(20671)
	AUG	18182	+18,2	-23,5	20024	-17,3	20490	-14,5	(21422)
	SEP	22482	+16,0	+23,6	22224	+11,0	22028	+ 7,5	(21039)
	ERZEUGNISSE DES GRUNDSTOFF- UND PRODUKTIONSGÜTERGEWERBES								
1980	SEP	7925	+12,6	+14,6	7962	+ 9,7	7819	+ 6,3	7715
	OKT	8223	- 0,4	+ 3,8	7714	- 3,1	7512	- 3,9	7824
	NOV	7458	- 3,4	- 9,3	7551	- 2,1	7694	+ 2,4	7842
	DEZ	7735	+13,9	+ 3,7	8268	+ 9,5	8143	+ 5,8	7879
1981	JAN	7722	- 5,5	- 0,2	7976	- 3,5	8051	- 1,1	8051
	FEB	8183	- 0,4	+ 6,0	8303	+ 4,1	8303	+ 3,1	8153
	MAR	9289	+ 6,4	+13,5	8880	+ 6,9	8819	+ 6,2	(8327)
	APR	8746	+ 4,8	- 5,8	8523	- 4,0	8613	- 2,3	(8519)
	MAI	8358	+ 3,5	- 4,4	8312	- 2,5	8507	- 1,2	(8716)
	JUN	8735	+13,9	+ 4,5	8684	+ 4,5	8740	+ 2,7	(8905)
	JUL	9693	+25,4	+11,0	9533	+ 9,8	9327	+ 6,7	(9000)
	AUG	8209	+18,7	-15,3	8705	- 8,7	8884	- 4,7	(9308)
	SEP	9366	+18,2	+14,1	9373	+ 7,7	9218	+ 3,8	(9485)
	ERZEUGNISSE DES INVESTITIONSGÜTERPRODUZIERENDEN GEWERBES								
1980	SEP	14944	+17,7	+27,8	15140	+ 9,2	14962	+ 6,3	14928
	OKT	16631	+ 8,7	+11,3	15115	- 0,2	14699	- 1,8	15041
	NOV	15313	+ 1,1	- 7,9	14752	- 2,4	15064	+ 2,5	15097
	DEZ	16411	+13,5	+ 7,2	15557	+ 5,5	15781	+ 4,8	15101
1981	JAN	13421	- 3,3	-18,2	14705	- 5,5	14918	- 5,5	15377
	FEB	15024	+ 0,5	+11,9	15546	+ 5,7	15546	+ 4,2	15522
	MAR	16943	+ 7,0	+12,8	15900	+ 2,3	15887	+ 2,2	(15721)
	APR	17273	+11,6	+ 1,9	16620	+ 4,5	16307	+ 2,6	(15966)
	MAI	16195	+ 8,6	- 6,2	16107	- 3,1	16495	+ 1,2	(16262)
	JUN	16421	+11,7	+ 1,4	16280	+ 1,1	16569	+ 0,4	(16647)
	JUL	18244	+19,2	+11,1	18229	+12,0	17850	+ 7,7	(17056)
	AUG	14010	+19,8	-23,2	16516	- 9,4	16828	- 5,7	(17460)
	SEP	17411	+16,5	+24,3	17585	+ 6,5	17385	+ 3,3	(17641)
	ERZEUGNISSE DES VERBRAUCHSGÜTERPRODUZIERENDEN GEWERBES								
1980	SEP	3595	+14,1	+22,7	3400	+ 7,8	3336	+ 3,7	3344
	OKT	3636	+ 4,1	+ 6,8	3556	+ 4,6	3482	+ 4,4	3352
	NOV	3189	- 0,3	-16,9	3214	- 9,6	3285	- 5,7	3332
	DEZ	3058	+10,2	- 4,1	3400	+ 5,8	3408	+ 3,7	3352
1981	JAN	2941	- 9,9	- 3,8	3166	- 6,9	3224	- 5,4	3361
	FEB	3514	- 1,6	+19,5	3395	+ 7,2	3395	+ 5,3	3336
	MAR	3778	- 0,5	+ 7,5	3334	- 1,8	3295	- 2,9	(3346)
	APR	3600	+ 5,9	- 4,7	3537	+ 6,1	3503	+ 6,3	(3366)
	MAI	3246	+ 5,2	- 9,8	3370	- 4,7	3470	- 0,9	(3398)
	JUN	3484	+ 7,0	+ 7,3	3529	+ 4,7	3562	+ 2,7	(3449)
	JUL*	4122	+20,7	+18,3	4156	+17,8	4089	+14,8	(3512)
	AUG	3093	+ 5,6	-25,0	3398	-18,2	3453	-15,6	(3624)
	SEP	4027	+12,0	+30,2	3792	+11,6	3748	+ 8,5	(3689)
	INVESTITIONSGÜTER								
1980	SEP	6707	+22,5	+25,4	7010	+11,4	6918	+ 7,8	6906
	OKT	7536	+11,6	+12,4	6933	- 1,1	6769	- 2,2	6953
	NOV	7159	+ 5,8	- 5,0	6892	- 0,6	7063	+ 4,3	(7038)
	DEZ	8064	+14,7	+12,6	7289	+ 5,8	7355	+ 4,1	(7129)
1981	JAN	5807	- 5,5	-28,0	6522	-10,5	6666	- 9,4	(7227)
	FEB	6790	+ 4,4	+16,9	7232	+10,9	7232	+ 8,5	(7317)
	MAR	7665	+ 7,5	+12,9	7265	+ 0,5	7204	- 0,4	(7422)
	APR	8246	+19,6	+ 7,6	7875	+ 8,4	7690	+ 6,7	(7536)
	MAI	7706	+12,3	- 6,5	7507	- 4,7	7695	+ 0,1	(7641)
	JUN	7670	+15,7	- 0,5	7747	+ 3,2	7686	- 0,1	(7808)
	JUL	8760	+23,0	+14,2	8614	+11,2	8455	+10,0	(7993)
	AUG	6754	+26,3	-22,9	7811	- 9,3	8017	- 5,2	(8198)
	SEP	7948	+18,5	+17,7	8310	+ 6,4	8208	+ 2,4	(8424)

9 AUSSENHANDEL (SPEZIALHANDEL)
9.2 AUSFUHR - TATSÄCHLICHE WERTE (MILL. DM)

JAHR	MONAT	ORIGINALWERT			SAISONBEREINIGTER WERT		SAISON- UND ARBEITSTÄGLICH BEREINIGTER WERT		GLATTE KOMPONENTE	
		MILL. DM	VERÄNDERUNG IN D/O GEGEN VORJAHR VORMONAT		MILL. DM	VERÄNDERUNG IN D/O GEGEN VORMONAT	MILL. DM	VERÄNDERUNG IN D/O GEGEN VORMONAT	MILL. DM	
VERBRAUCHSGÜTER										
1980	SEF	4100	+12,8	+39,3	3810	+ 6,8	3742	+ 3,5	3779	
	OKT	4348	+ 2,5	+ 6,0	3718	- 2,4	3630	- 3,0	3791	
	NOV	3831	- 2,4	-11,9	3643	- 2,0	3719	+ 2,5	3783	
	DEZ	3445	+10,6	-10,1	3768	+ 3,4	3804	+ 2,3	3786	
1981	JAN	3252	- 9,7	- 5,6	3582	- 4,9	3633	- 4,5	3809	
	FEB	3878	- 4,9	+19,2	3716	+ 3,7	3716	+ 2,3	3839	
	MAR	4251	- 1,2	+ 9,6	3777	+ 1,6	3737	+ 0,6	3854	
	APR	4065	- 0,1	- 4,4	3876	+ 2,6	3848	+ 3,0	3903	
	MAI	3614	+ 3,3	-11,1	3779	- 2,5	3883	+ 0,9	(3955)	
	JUN	4005	+11,6	+10,8	4142	+ 9,6	4116	+ 6,0	(4015)	
	JUL	4066	+15,1	+ 1,5	4237	+ 2,3	4134	+ 0,4	(4084)	
	AUG	3247	+10,3	-20,1	4021	- 5,1	4159	+ 0,6	(4163)	
	SEP	4672	+14,0	+43,9	4419	+ 9,9	4340	+ 4,4	(4253)	
	EG-LÄNDER (OHNE GRIECHENLAND)									
	1980	SEP	14379	+14,8	+33,2	14330	+18,7	14042	+14,4	14208
		OKT	15222	+ 1,6	+ 5,9	14623	+ 2,0	14306	+ 1,9	14250
NOV		13614	- 0,8	-10,6	13485	- 7,8	13732	- 4,0	14105	
DEZ		13323	+ 8,2	- 2,1	14065	+ 4,3	14069	+ 2,5	14034	
1981	JAN	12772	- 7,8	- 4,1	13404	- 4,7	13613	- 3,2	14082	
	FEB	14385	- 2,5	+12,6	14158	+ 5,6	14158	+ 4,0	14212	
	MAR	16230	+ 3,7	+12,8	14530	+ 2,6	14364	+ 1,5	(14334)	
	APR	15917	+ 5,9	- 1,9	15080	+ 3,8	14964	+ 4,2	(14520)	
	MAI	14301	+ 2,8	-10,2	14300	- 5,2	14683	- 1,9	(14778)	
	JUN	14950	+ 6,4	+ 4,5	14948	+ 4,5	15032	+ 2,4	(15111)	
	JUL	15945	+17,0	+ 6,7	16483	+10,3	16193	+ 7,7	(15556)	
	AUG*	12178	+12,8	-23,6	13531	-17,9	13736	-15,2	(16217)	
	SEP	16143	+12,3	+32,6	16086	+18,9	15925	+15,9	(15655)	
	EG-LÄNDER (EINSCHL. GRIECHENLAND)									
	1980	SEP	14681	+14,6	+32,4	14786	+11,2	14494	+ 6,8	14311
		OKT	15549	+ 1,7	+ 5,9	14160	- 4,2	13857	- 4,4	(14339)
NOV		13912	- 0,8	-10,5	13907	- 1,8	14198	+ 2,5	(14411)	
DEZ		13638	+ 7,4	- 2,0	14545	+ 4,6	14568	+ 2,6	(14496)	
1981	JAN	13042	- 7,5	- 4,4	13845	- 4,8	14123	- 3,1	(14575)	
	FEB	14741	- 1,9	+13,0	14501	+ 4,7	14501	+ 2,7	(14628)	
	MAR	16679	+ 4,5	+13,1	14813	+ 2,2	14641	+ 1,0	(14690)	
	APR	16295	+ 6,2	- 2,3	15207	+ 2,7	14973	+ 2,3	(14872)	
	MAI	14677	+ 3,1	- 9,9	14461	- 4,9	14843	- 0,9	(15057)	
	JUN	15363	+ 6,1	+ 4,7	15417	+ 6,6	15453	+ 4,1	(15337)	
	JUL	16399	+17,3	+ 6,7	16372	+ 6,2	15989	+ 3,5	(15671)	
	AUG	12517	+12,9	-23,7	15466	- 5,6	15845	- 0,9	(16063)	
	SEP	16540	+12,7	+32,1	16622	+ 7,5	16450	+ 3,8	(16518)	
	ANDERE EUROPÄISCHE INDUSTRIALISIERTE LÄNDER (EINSCHL. GRIECHENLAND)									
	1980	SEP	6319	+17,5	+14,4	6240	+ 5,9	6169	+ 2,9	6290
		OKT	6994	+12,6	+10,7	6704	+ 7,4	6542	+ 6,0	6334
NOV		6213	+ 4,1	-11,2	6138	- 8,4	6252	- 4,4	6329	
DEZ		6577	+11,6	+ 5,9	6381	+ 4,0	6491	+ 3,8	6366	
1981	JAN	5524	- 4,0	-16,0	6087	- 4,6	6172	- 4,9	6363	
	FEB	6393	+ 3,5	+15,7	6473	+ 6,3	6473	+ 4,9	6324	
	MAR	7017	+ 6,0	+ 9,8	6436	- 0,6	6406	- 1,0	(6281)	
	APR	6752	+ 9,3	- 3,8	6638	+ 3,1	6544	+ 2,2	(6249)	
	MAI	6182	+ 3,6	- 8,4	6228	- 6,2	6376	- 2,6	(6244)	
	JUN	6380	+ 0,6	+ 3,2	6280	+ 0,8	6409	+ 0,5	(6289)	
	JUL*	7083	+13,5	+11,0	7283	+16,0	7138	+11,4	(6402)	
	AUG	5929	+ 7,3	-16,3	6413	-11,9	6492	- 9,1	(6805)	
	SEP	6980	+10,5	+17,7	6856	+ 6,9	6824	+ 5,1	(6908)	
	ANDERE EUROPÄISCHE INDUSTRIALISIERTE LÄNDER (OHNE GRIECHENLAND)									
	1980	SEP	6017	+18,2	+14,9	6002	+ 5,8	5937	+ 3,8	5936
		OKT	6667	+13,2	+10,8	6119	+ 1,9	5930	- 0,1	(5949)
NOV		5914	+ 4,3	-11,3	5844	- 4,5	5912	- 0,3	(5982)	
DEZ		6262	+13,8	+ 5,9	6108	+ 4,5	6186	+ 4,6	(6015)	
1981	JAN	5254	- 4,7	-16,1	5719	- 6,4	5758	- 6,9	(6047)	
	FEB	5682	- 3,8	+ 8,1	5817	+ 1,7	5817	+ 1,0	(6067)	
	MAR	6567	+ 4,0	+15,6	5987	+ 2,9	6016	+ 3,4	(6077)	
	APR	6374	+ 8,7	- 2,9	6275	+ 4,8	6205	+ 3,1	(6120)	
	MAI	5806	+ 2,8	- 8,9	5902	- 5,9	6046	- 2,6	(6158)	
	JUN	5968	+ 0,9	+ 2,8	6049	+ 2,5	6229	+ 3,0	(6217)	
	JUL	6628	+12,7	+11,1	6575	+ 8,7	6370	+ 2,3	(6285)	
	AUG	5590	+ 6,8	-15,7	6235	- 5,2	6352	- 0,3	(6364)	
	SEP	6583	+ 9,4	+17,8	6541	+ 4,9	6447	+ 1,5	(6453)	
	VEREINIGTE STAATEN									
	1980	SEP	1601	+ 8,9	+35,1	1691	+29,1	1659	+23,6	(1801)
		OKT	1866	- 1,4	+16,6	1758	+ 4,0	1768	+ 6,6	(1792)
NOV		1670	-13,2	-10,5	1633	- 7,1	1663	- 5,9	(1789)	
DEZ		1995	+12,1	+19,5	1942	+18,9	1997	+20,1	(1797)	
1981	JAN	1721	- 7,3	-13,7	1839	- 5,3	1877	- 6,0	(1816)	
	FEB	1734	- 7,0	+ 0,8	1822	- 0,9	1822	- 2,9	(1843)	
	MAR	1998	+ 2,6	+15,2	1931	+ 6,0	1887	+ 3,6	(1875)	
	APR	2045	+ 0,8	+ 2,4	1921	- 0,5	1896	+ 0,5	(1920)	
	MAI	1993	+ 6,1	- 2,5	2051	+ 6,8	2097	+10,6	(1988)	
	JUN	2163	+28,6	+ 8,5	2074	+ 1,1	2001	- 4,6	(2068)	
	JUL	2420	+27,3	+11,9	2292	+10,5	2264	+13,1	(2161)	
	AUG	1787	+50,8	-26,2	2009	-12,3	2084	- 8,0	(2279)	
	SEP	2278	+42,3	+27,5	2435	+21,2	2437	+16,9	(2429)	

9 AUSSENHANDEL (SPEZIALHANDEL)

9.2 AUSFUHR - TATSÄCHLICHE WERTE (MILL. DM)

JAHR	MONAT	ORIGINALWERT			SAISONBEREINIGTER WERT		SAISON- UND ARBEITSTÄGLICH BEREINIGTER WERT		GLATTE KOMPONENTE
		MILL. DM	VERÄNDERUNG VORJAHR	IN O/O GEGEN VORMONAT	MILL. DM	VERÄNDERUNG IN O/O GEGEN VORMONAT	MILL. DM	VERÄNDERUNG IN O/O GEGEN VORMONAT	MILL. DM
UEBRIGE INDUSTRIALISIERTE WESTLICHE LÄNDER									
1980	SEP	1070	+17,1	+ 8,5	1125	+ 9,1	1112	+ 4,9	(1115)
	OKT	1210	+ 7,8	+13,1	1128	+ 0,3	1124	+ 1,1	(1131)
	NOV	1060	+ 2,1	-12,4	1069	- 5,2	1100	- 2,1	(1148)
	DEZ	1235	+43,3	+16,5	1204	+12,6	1206	+ 9,6	(1166)
1981	JAN	1024	+ 2,4	-17,1	1139	- 5,4	1164	- 3,5	(1185)
	FEB	1177	+16,2	+14,9	1228	+ 7,8	1228	+ 5,5	(1207)
	MAR	1348	+27,2	+14,5	1315	+ 7,1	1298	+ 5,7	(1231)
	APR	1328	+18,6	- 1,5	1272	- 3,3	1251	- 3,6	(1247)
	MAI	1322	+16,7	- 0,5	1301	+ 2,3	1325	+ 5,9	(1274)
	JUN	1384	+33,6	+ 4,7	1332	+ 2,4	1294	- 2,3	(1306)
	JUL*	1627	+36,7	+17,6	1594	+19,7	1587	+22,6	(1323)
	AUG	1270	+28,8	-21,9	1342	-15,8	1393	-12,2	(1391)
	SEP	1497	+39,9	+17,9	1543	+15,0	1517	+ 8,9	(1534)
ENTWICKLUNGSLÄNDER									
1980	SEP	4315	+26,4	+ 7,6	4505	+11,7	4422	+ 8,1	(4477)
	OKT	5044	+19,8	+16,9	4853	+ 7,7	4760	+ 7,6	(4571)
	NOV	4532	+ 7,3	-10,2	4410	- 9,1	4487	- 5,7	(4671)
	DEZ	4938	+30,1	+ 9,0	4674	+ 6,0	4821	+ 7,4	(4778)
1981	JAN	4640	+21,0	- 6,0	4800	+ 2,7	4871	+ 1,0	(4891)
	FEB	4794	+17,1	+ 3,3	5098	+ 6,2	5098	+ 4,7	(5011)
	MAR	5286	+26,7	+10,3	5157	+ 1,2	5109	+ 0,2	(5138)
	APR	5628	+34,1	+ 6,5	5614	+ 8,9	5527	+ 8,2	(5293)
	MAI	5220	+20,4	- 7,2	5307	- 5,5	5428	- 1,8	(5444)
	JUN	5734	+55,9	+ 9,8	5805	+ 9,4	5730	+ 5,6	(5600)
	JUL*	7066	+54,7	+23,2	6968	+20,0	6894	+20,3	(5743)
	AUG	5410	+34,8	-23,4	5585	-19,8	5792	-16,0	(5883)
	SEP	5962	+38,2	+10,2	6143	+10,0	5988	+ 3,4	(6148)
STAATSHANDELSLÄNDER									
1980	SEP	1615	+19,6	+ 4,3	1684	+ 9,7	1650	+ 7,4	1603
	OKT	1556	+ 8,6	- 3,7	1627	- 3,4	1549	- 6,1	1620
	NOV	1588	- 7,9	+ 2,1	1533	- 5,8	1577	+ 1,8	1637
	DEZ	2071	+16,5	+30,4	1768	+15,3	1772	+12,4	1648
1981	JAN	1489	- 3,6	-28,1	1614	- 8,7	1619	- 8,6	1675
	FEB	1536	- 1,5	+ 3,2	1677	+ 3,9	1677	+ 3,6	1705
	MAR	1754	+ 2,8	+14,2	1634	- 2,6	1625	- 3,1	(1717)
	APR	1750	+19,9	- 0,2	1761	+ 7,8	1820	+12,0	(1736)
	MAI	1696	+ 9,2	- 3,1	1695	- 3,7	1742	- 4,3	(1776)
	JUN	1572	- 0,1	- 7,3	1705	+ 0,6	1755	+ 0,7	(1851)
	JUL	1963	+20,7	+24,9	1902	+11,6	1834	+ 4,5	(1838)
	AUG*	1343	-13,2	-31,6	1309	-31,2	1314	-28,4	(1733)
	SEP	1370	-15,2	+ 2,0	1448	+10,6	1444	+ 9,9	(1540)
SALDO INSGESAMT									
1980	SEP	1562	-17,0	-024,3	761	+77,0	673	+33,3	(486)
	OKT	1673	- 7,2	+ 7,1	530	-30,4	567	-15,8	(476)
	NOV	377	-75,0	-77,5	327	-38,3	355	-37,4	(487)
	DEZ	1011	+28,6	+168,2	575	+75,8	849	+139,2	(508)
1981	JAN	- 924	-386,1	-191,4	190	-67,0	325	-61,7	(547)
	FEB	864	+105,7	-193,5	1179	+520,5	1179	+262,8	(600)
	MAR	- 135	-106,8	-115,6	627	-153,2	704	-159,7	(652)
	APR*	3301	+201,2	-545,2	2952	-570,8	2685	-481,4	(802)
	MAI	1572	+434,7	-52,4	1717	-41,8	1800	-33,0	(1026)
	JUN	1673	+508,4	+ 6,4	1604	- 6,6	1570	-12,8	(1282)
	JUL*	3666	+ 3627,0	+119,1	4587	+186,0	4493	+186,2	(1538)
	AUG	- 55	-67,5	-101,5	904	-80,3	1116	-75,2	(1925)
	SEP	3484	+123,0	-434,5	2480	+174,3	2499	+123,9	(2211)

9 AUSSENHANDEL (SPEZIALHANDEL)

9.3 EINFUHR - VOLUMEN (MILL. DM)

JAHR	MONAT	ORIGINALWERT			SAISONBEREINIGTER WERT		SAISON- UND ARBEITSTÄEGLICH BEREINIGTER WERT		GLATTE KOMPONENTE
		MILL.DM	VERÄNDERUNG VORJAHR	IN O/O GEGEN VORMONAT	MILL.DM	VERÄNDERUNG IN O/O GEGEN VORMONAT	MILL.DM	VERÄNDERUNG IN O/O GEGEN VORMONAT	
1980	EINFUHR INSGESAMT								
	SEF	22498	+ 8,4	+14,4	23497	+ 8,2	22981	+ 5,3	22639
	OKT	24631	- 2,7	+ 9,5	22784	- 3,0	22292	- 3,0	22657
	NOV	22301	- 7,7	- 9,5	21743	- 4,6	22108	- 3,8	22486
	DEZ	22276	- 0,1	- 0,1	22559	+ 3,8	22880	+ 3,5	22379
1981	JAN	21209	- 7,5	- 4,8	21953	- 2,7	22081	- 3,5	22371
	FEB	21327	-10,9	+ 0,6	21922	- 0,1	21922	- 0,7	22176
	MAR	25037	+ 4,9	+17,4	23210	+ 5,9	22937	+ 4,6	(22101)
	APR	22246	- 5,6	-11,1	22383	- 3,6	22563	- 1,6	(22059)
	MAI	21843	- 6,5	- 1,8	21558	- 3,7	22186	- 1,7	(22057)
	JUN	22216	- 3,9	+ 1,7	21967	+ 1,9	22037	- 0,7	(22180)
	JUL	23147	- 3,4	+ 4,2	22718	+ 3,4	22244	+ 0,9	(22244)
	AUG	18989	- 3,5	-18,0	21310	- 6,2	21672	- 2,6	(22412)
	SEP	21917	- 2,6	+15,4	22862	+ 7,3	22517	+ 3,9	(22946)
	1980	ERNÄHRUNGSWIRTSCHAFT							
SEP		3280	+ 9,8	+ 5,4	3455	+ 6,0	3384	+ 2,3	3451
OKT		3739	+ 2,6	+14,0	3558	+ 3,0	3512	+ 3,8	3478
NOV		3508	- 2,1	- 6,2	3356	- 5,7	3418	- 2,7	3477
DEZ		3655	+ 8,4	+ 4,2	3644	+ 8,6	3621	+ 5,9	3474
1981	JAN	3229	- 4,6	-11,7	3351	- 8,0	3403	- 6,0	3472
	FEB	3316	- 4,3	+ 2,7	3460	+ 3,3	3460	+ 1,7	3442
	MAR	3709	+ 7,8	+11,9	3596	+ 3,9	3535	+ 2,2	3432
	APR	3595	+ 4,1	- 3,1	3570	- 0,7	3576	+ 1,2	3424
	MAI	3440	- 5,4	- 4,3	3262	- 8,6	3352	- 6,3	(3417)
	JUN	3443	+ 1,4	+ 0,1	3463	+ 6,2	3424	+ 2,1	(3411)
	JUL	3307	- 3,4	- 4,0	3327	- 3,9	3265	- 4,6	(3405)
	AUG	3031	- 2,6	- 8,3	3258	- 2,1	3343	+ 2,4	(3399)
	SEP	3221	- 1,8	+ 6,3	3454	+ 6,0	3381	+ 1,1	(3394)
	1980	GEWERBLICHE WIRTSCHAFT (OHNE GÜTER DER BUNDESREG.)							
SEP		18742	+ 7,6	+16,0	19503	+ 8,5	19070	+ 5,6	18707
OKT		20317	- 2,9	+ 8,4	18783	- 3,7	18386	- 3,6	18677
NOV		18226	- 8,9	-10,3	17896	- 4,7	18196	- 1,0	18506
DEZ		18152	- 2,3	- 0,4	18405	+ 2,8	18743	+ 3,0	18398
1981	JAN	17525	- 8,7	- 3,5	18068	- 1,8	18154	- 3,1	18393
	FEB	17595	-12,6	+ 0,4	17938	- 0,7	17938	- 1,2	18239
	MAR	20837	+ 4,2	+18,4	19157	+ 6,8	18918	+ 5,5	(18178)
	APR	18214	- 7,4	-12,6	18343	- 4,2	18523	- 2,1	(18150)
	MAI	17874	- 6,6	- 1,9	17835	- 2,8	18360	- 0,9	(18162)
	JUN	18316	- 3,8	+ 2,5	18204	+ 2,1	18204	- 0,8	(18280)
	JUL	19332	- 3,5	+ 5,5	18829	+ 3,4	18442	+ 1,3	(18364)
	AUG	15522	- 3,9	-19,7	17599	- 6,5	17924	- 2,8	(18509)
	SEP	18222	- 2,8	+17,4	18926	+ 7,5	18663	+ 4,1	(18819)
	1980	ROHSTOFFE UND HALBWAREN							
SEP		6182	- 1,1	+ 8,4	6336	+ 7,5	6287	+ 5,9	6063
OKT		6188	-10,9	+ 0,1	6070	- 4,2	5954	- 5,3	5982
NOV		5868	-13,4	- 4,8	5807	- 4,3	5887	- 1,1	5906
DEZ		6144	- 4,6	+ 4,3	5849	+ 0,7	5906	+ 0,3	5829
1981	JAN	5695	-16,3	- 7,3	5683	- 2,8	5716	- 3,2	5763
	FEB	5423	-19,3	- 4,8	5670	- 0,2	5670	- 0,8	5704
	MAR	6113	- 6,6	+12,7	5778	+ 1,9	5750	+ 1,4	(5626)
	APR	5592	-11,1	- 8,5	5745	- 0,6	5722	- 0,5	(5594)
	MAI	5252	-18,8	- 0,1	5245	- 8,7	5340	- 6,7	(5538)
	JUN	5460	-10,4	+ 4,0	5601	+ 6,8	5612	+ 5,1	(5559)
	JUL	5571	-13,3	+ 2,0	5515	- 1,5	5432	- 3,2	(5554)
	AUG	5384	- 5,6	- 3,4	5609	+ 1,7	5735	+ 5,6	(5576)
	SEP	5507	-10,9	+ 2,3	5677	+ 1,2	5533	- 3,5	(5689)
	1980	ROHSTOFFE							
SEP		2935	- 5,2	+ 7,4	3025	+ 8,8	3044	+ 8,7	2915
OKT		3024	-11,3	+ 3,0	2925	- 3,3	2922	- 4,0	2887
NOV		2889	-15,5	- 4,5	2845	- 2,7	2875	- 1,6	2849
DEZ		3046	- 6,7	+ 5,5	2912	+ 2,4	2866	- 0,3	2820
1981	JAN	2741	-17,8	-10,1	2740	- 5,9	2765	- 3,5	2767
	FEB	2515	-21,7	- 8,2	2657	- 3,0	2657	- 3,9	2721
	MAR	2800	-14,3	+11,3	2744	+ 3,3	2740	+ 3,1	(2676)
	APR	2725	- 9,0	- 2,7	2793	+ 1,8	2734	- 0,2	(2620)
	MAI	2540	-20,2	- 6,8	2475	-11,4	2492	- 8,9	(2574)
	JUN	2536	-13,7	- 0,1	2586	+ 4,5	2551	+ 2,4	(2562)
	JUL	2511	-17,8	- 1,1	2515	- 2,7	2508	- 1,7	(2620)
	AUG	2540	- 7,0	+ 1,2	2594	+ 3,1	2652	+ 5,7	(2676)
	SEP	2572	-12,4	+ 1,3	2652	+ 2,2	2613	- 1,5	(2699)
	1980	HALBWAREN							
SEP		3247	+ 3,6	+ 9,4	3309	+ 5,5	3254	+ 3,0	(3171)
OKT		3165	-10,5	- 2,5	3089	- 6,6	3027	- 7,0	(3133)
NOV		2999	-11,2	- 5,2	2948	- 4,6	2992	- 1,2	(3093)
DEZ		3096	- 2,4	+ 3,2	3089	+ 4,8	3088	+ 3,2	(3052)
1981	JAN	2955	-14,9	- 4,6	2926	- 5,3	2941	- 4,8	(3012)
	FEB	2908	-17,1	- 1,6	2975	+ 1,7	2975	+ 1,2	(2975)
	MAR	3312	+ 1,0	+13,9	3151	+ 5,9	3111	+ 4,6	(2943)
	APR	2867	-13,1	-13,4	2922	- 7,3	2964	- 4,7	(2924)
	MAI	2713	-17,4	- 5,4	2741	- 6,2	2803	- 5,4	(2914)
	JUN	2922	- 7,4	+ 7,7	2976	+ 8,6	3006	+ 7,2	(2919)
	JUL	3060	- 9,3	+ 4,7	2971	- 0,2	2923	- 2,8	(2931)
	AUG	2844	- 4,2	- 7,1	3010	+ 1,3	3041	+ 4,0	(2977)
	SEP	2935	- 9,6	+ 3,2	2989	- 0,7	2895	- 4,8	(2960)

9 AUSSENHANDEL (SPEZIALHANDEL)

9.3 EINFUHR - VOLUMEN (MILL. DM)

JAHR	MONAT	ORIGINALWERT			SAISONBEREINIGTER WERT		SAISON- UND ARBEITSTÄGELICH BEREINIGTER WERT		GLATTE KOMPONENTE	
		MILL. DM	VERÄNDERUNG IN O/O GEGEN VORJAHR VORMONAT		MILL. DM	VERÄNDERUNG IN O/O GEGEN VORMONAT	MILL. DM	VERÄNDERUNG IN O/O GEGEN VORMONAT		
FERTIGWAREN (OHNE GÜTER DER BUNDESREG.)										
1980	SFP	12560	+12,4	+20,1	13176	+ 8,7	12846	+ 5,2	12656	
	OKT	14129	+ 1,1	+12,5	12753	- 3,2	12457	- 3,0	12546	
	NOV	12336	- 6,6	-12,7	12009	- 5,8	12223	- 1,9	12401	
	DEZ	12006	- 1,0	- 2,7	12337	+ 2,7	12688	+ 3,8	12319	
1981	JAN	11830	- 4,5	- 1,5	12332	+ 0,0	12395	- 2,3	12385	
	FEB	12172	- 9,2	+ 2,9	12230	- 0,8	12230	- 1,3	12296	
	MAR*	14724	+ 9,5	+21,0	13856	+13,3	13711	+12,1	(12265)	
	APR	12622	- 5,6	-14,3	12501	- 9,8	12533	- 8,6	(12270)	
	MAI	12621	- 0,4	+ 0,0	12471	- 0,2	12878	+ 2,8	(12323)	
	JUN	12656	- 0,6	+ 1,9	12575	+ 0,8	12569	- 2,4	(12479)	
	JUL	13761	+ 1,2	+ 7,0	13328	+ 6,0	13007	+ 3,5	(12642)	
	AUG	10138	- 3,0	-26,3	12071	- 9,4	12323	- 5,3	(12829)	
	SEP	12715	+ 1,2	+25,4	13297	+10,2	13164	+ 6,8	(12953)	
	VORERZEUGNISSE									
	1980	SEP	3165	+ 6,7	+22,2	3414	+10,1	3319	+ 6,1	3273
		OKT	3627	- 2,6	+14,6	3322	- 2,7	3235	- 2,5	3266
NOV		3037	-13,5	-16,3	3023	- 9,0	3113	- 3,8	3220	
DEZ		2939	- 6,0	- 3,2	3224	+ 6,6	3286	+ 5,6	3217	
1981	JAN	3202	- 5,6	+ 8,9	3219	- 0,2	3246	- 1,2	3223	
	FEB	3267	-12,4	+ 2,0	3163	- 1,7	3163	- 2,6	3198	
	MAR	3747	+ 6,4	+14,7	3434	+ 8,6	3359	+ 6,2	(3197)	
	APR	3264	- 9,7	-12,9	3175	- 7,5	3250	- 3,2	(3203)	
	MAI	3228	- 7,1	- 1,1	3147	- 0,9	3273	+ 0,7	(3216)	
	JUN	3346	- 2,9	+ 3,7	3239	+ 2,9	3203	- 2,1	(3235)	
	JUL	3483	- 1,2	+ 4,1	3358	+ 3,7	3274	+ 2,2	(3212)	
	AUG	2467	- 4,7	-29,2	3034	- 9,6	3109	- 5,0	(3224)	
	SEP	3176	+ 0,3	+28,7	3418	+12,7	3386	+ 8,9	(3404)	
	ENDERZEUGNISSE (OHNE GÜTER DER BUNDESREG.)									
	1980	SFP	9395	+14,5	+19,4	9705	+ 8,4	9435	+ 4,6	9439
		OKT	10502	+ 2,4	+11,8	9903	+ 2,0	9610	+ 1,9	9357
NOV		9301	- 4,1	-11,4	8949	- 9,6	9143	- 4,9	9256	
DEZ		9069	+ 0,7	- 2,5	9090	+ 1,6	9336	+ 2,1	9187	
1981	JAN	8628	- 4,0	- 4,9	9088	+ 0,0	9143	- 2,1	9231	
	FEB	8905	- 8,0	+ 3,2	9042	- 0,5	9042	- 1,1	9160	
	MAR*	10977	+10,6	+23,3	10260	+13,5	10143	+12,2	(9126)	
	APR	9358	- 4,1	-14,7	9314	- 9,2	9366	- 7,7	(9115)	
	MAI	9394	+ 2,1	+ 0,4	9297	- 0,2	9616	+ 2,7	(9136)	
	JUN	9510	+ 0,2	+ 1,2	9305	+ 0,1	9395	- 2,3	(9200)	
	JUL	10278	+ 2,0	+ 8,1	9928	+ 6,7	9662	+ 2,8	(9324)	
	AUG	7671	- 2,5	-25,4	8982	- 9,5	9145	- 5,4	(9481)	
	SEP	9539	+ 1,3	+24,4	9796	+ 9,1	9698	+ 6,0	(9332)	
	HALBWAREN UND VORERZEUGNISSE									
	1980	SEP	6412	+ 5,1	+15,4	6709	+ 7,7	6543	+ 4,7	6421
		OKT	6791	- 6,4	+ 5,9	6382	- 4,9	6247	- 4,5	6410
NOV		6036	-12,4	-11,1	6005	- 5,9	6112	- 2,2	6318	
DEZ		6035	- 4,2	+ 0,0	6298	+ 4,9	6368	+ 4,2	6265	
1981	JAN	6157	-10,3	+ 2,0	6130	- 2,7	6159	- 3,3	6233	
	FEB	6175	-14,7	+ 0,3	6134	+ 0,1	6134	- 0,4	6172	
	MAR	7059	+ 3,8	+14,3	6555	+ 6,9	6438	+ 5,0	(6146)	
	APR	6131	-11,3	-13,1	6145	- 6,3	6279	- 2,5	(6122)	
	MAI	5940	-12,1	- 3,1	5892	- 4,1	6091	- 3,0	(6122)	
	JUN	6266	- 5,0	+ 5,5	6219	+ 5,5	6182	+ 1,5	(6167)	
	JUL	6543	- 5,2	+ 4,4	6330	+ 1,8	6209	+ 0,4	(6195)	
	AUG	5311	- 4,4	-18,8	6043	- 4,5	6168	- 0,7	(6269)	
	SEP	6111	- 4,7	+15,1	6402	+ 5,9	6281	+ 1,8	(6401)	
	ERZEUGNISSE DES NAHRUNGS- UND GENUSSMITTELGEWERBES									
	1980	SEP	1652	+13,0	+ 8,1	1668	+ 5,7	1642	+ 3,3	1625
		OKT	1832	- 2,0	+10,9	1667	- 0,1	1635	- 0,4	1652
NOV		1672	+ 0,3	- 8,7	1625	- 2,6	1648	+ 0,8	1654	
DEZ		1739	+ 9,5	+ 4,0	1752	+ 7,9	1722	+ 4,5	1662	
1981	JAN	1595	- 2,3	- 8,3	1635	- 6,7	1651	- 4,1	1676	
	FEB	1561	- 5,7	- 2,1	1655	+ 1,2	1655	+ 0,2	1673	
	MAR	1761	+ 7,1	+12,8	1702	+ 2,8	1687	+ 1,9	(1677)	
	APR	1718	+11,8	- 2,4	1775	+ 4,3	1793	+ 6,3	(1678)	
	MAI	1573	- 4,5	- 8,4	1576	-11,2	1618	- 9,8	(1675)	
	JUN	1653	+ 1,7	+ 5,1	1668	+ 5,8	1690	+ 4,4	(1673)	
	JUL	1669	+ 5,2	+ 2,2	1672	+ 0,2	1642	- 2,8	(1650)	
	AUG	1485	- 2,8	-12,1	1551	- 7,2	1566	- 4,6	(1631)	
	SEP	1560	- 5,6	+ 5,1	1572	+ 1,4	1541	- 1,6	(1603)	
	ERZEUGNISSE DES GRUNDSTOFF- UND PRODUKTIONS- GÜTERGEWERBES									
	1980	SEP	6029	+ 6,3	+14,4	6258	+ 8,4	6147	+ 6,0	5935
		OKT	6312	- 6,8	+ 4,7	5913	- 5,5	5774	- 6,1	5880
NOV		5518	-12,7	-12,6	5527	- 6,5	5630	- 2,5	5761	
DEZ		5510	- 5,2	- 0,1	5785	+ 4,7	5860	+ 4,1	5709	
1981	JAN	5535	-11,2	+ 0,5	5661	- 2,1	5685	- 3,0	5675	
	FEB	5515	-16,0	- 0,4	5604	- 1,0	5604	- 1,4	5622	
	MAR*	6644	+ 7,1	+20,5	6457	+15,2	6400	+14,2	(5608)	
	APR	5751	- 9,8	-13,4	5722	-11,4	5603	- 9,3	(5616)	
	MAI	5659	- 9,5	- 1,6	5516	- 3,6	5706	- 1,7	(5652)	
	JUN	6032	- 3,2	+ 6,6	5816	+ 5,4	5823	+ 2,1	(5709)	
	JUL	6281	- 4,0	+ 4,1	5941	+ 2,1	5800	- 0,4	(5724)	
	AUG	5104	- 3,1	-18,7	5707	- 3,9	5846	+ 0,8	(6032)	
	SEP	5856	- 2,9	+14,7	6071	+ 6,4	5967	+ 2,1	(5962)	

9 AUSSENHANDEL (SPEZIALHANDEL)
9.3 EINFUHR - VOLUMEN (MILL. DM)

JAHR	MONAT	ORIGINALWERT			SAISONBEREINIGTER WERT		SAISON- UND ARBEITSTÄGLICH BEREINIGTER WERT		GLATTE KOMPONENTE	
		MILL. DM	VERÄNDERUNG IN O/O GEGEN VORJAHR VORMONAT		MILL. DM	VERÄNDERUNG IN O/O GEGEN VORMONAT	MILL. DM	VERÄNDERUNG IN O/O GEGEN VORMONAT	MILL. DM	
ERZEUGNISSE DES INVESTITIONSGÜTER PRODUZIERENDEN GEBIEBES										
1980	SEP	5952	+15,3	+24,1	6319	+ 8,4	6155	+ 5,0	6116	
	OKT	6707	+ 3,4	+12,7	6120	- 3,1	5954	- 3,3	6104	
	NOV	6319	- 1,1	- 5,8	5947	- 2,8	6043	+ 1,5	6064	
	DEZ	6133	+ 4,4	- 2,9	5993	+ 0,8	6234	+ 3,2	6089	
1981	JAN	5482	- 3,6	-10,6	5911	- 1,4	5926	- 4,9	6104	
	FEB	5673	- 6,4	+ 3,5	5925	+ 0,2	5925	+ 0,0	6139	
	MAR*	7345	+12,9	+29,5	6847	+15,6	6786	+14,5	6133	
	APR	6255	- 3,2	-14,8	6132	-10,4	6144	- 9,5	6168	
	MAI	6552	+ 5,7	+ 4,7	6239	+ 1,7	6443	+ 4,9	(6188)	
	JUN	6399	+ 3,0	- 2,3	6340	+ 1,6	6394	- 0,8	(6212)	
	JUL	6746	+ 5,5	+ 5,4	6524	+ 2,9	6306	- 1,4	(6239)	
	AUG	4829	+ 0,7	-28,4	6047	- 7,3	6215	- 1,4	(6270)	
	SEP	6163	+ 3,5	+27,6	6546	+ 8,3	6441	+ 3,6	(6304)	
	ERZEUGNISSE DES VERBRAUCHSGÜTER PRODUZIERENDEN GEBIEBES									
	1980	SEP	3710	+12,2	+17,7	3691	+ 8,9	3585	+ 5,1	3516
		OKT	4103	+ 1,0	+10,6	3590	- 2,7	3516	- 1,9	3504
NOV		3212	-11,3	-21,7	3233	- 9,9	3300	- 6,1	3445	
DEZ		3099	- 5,7	- 3,5	3424	+ 5,9	3470	+ 5,2	3426	
1981	JAN	3347	- 6,8	+ 8,0	3375	- 1,4	3397	- 2,1	3406	
	FEB	3461	-12,9	+ 4,0	3348	- 0,8	3348	- 1,4	3357	
	MAR	3765	+ 1,2	+ 8,2	3487	+ 4,2	3414	+ 2,0	(3328)	
	APR	3217	-10,5	-14,6	3325	- 4,6	3397	- 0,5	(3288)	
	MAI	2913	-11,9	- 9,4	3203	- 3,7	3294	- 3,0	(3250)	
	JUN	3223	- 8,1	+10,6	3324	+ 3,8	3302	+ 0,2	(3303)	
	JUL	3663	- 6,0	+13,7	3430	+ 3,2	3357	+ 1,7	(3335)	
	AUG	2873	- 8,8	-21,6	3163	- 7,8	3223	- 4,0	(3327)	
	SEP	3492	- 5,9	+21,5	3467	+ 9,6	3421	+ 6,1	(3440)	
	INVESTITIONSGÜTER									
	1980	SEP	1947	+13,3	+13,3	2166	+ 7,7	2102	+ 3,9	2110
		OKT	2371	+ 9,2	+21,8	2226	+ 2,8	2154	+ 2,5	2109
NOV		2222	+ 1,1	- 6,3	2108	- 5,3	2156	+ 0,1	2092	
DEZ		2264	+ 1,7	+ 1,9	2023	- 4,0	2172	+ 3,7	2112	
1981	JAN	1834	- 6,5	-19,0	2055	+ 1,6	2057	- 5,3	2133	
	FEB	1961	- 5,9	+ 6,9	2042	- 0,6	2042	- 0,7	2153	
	MAR*	2822	+26,2	+43,9	2645	+29,5	2620	+28,3	2160	
	APR	2114	- 0,6	-25,1	2154	-18,6	2154	-17,8	2194	
	MAI	2453	+15,8	+16,0	2295	+ 6,5	2379	+10,4	(2217)	
	JUN	2406	+10,1	- 1,9	2354	+ 2,6	2360	- 0,8	(2244)	
	JUL	2391	+11,9	- 0,6	2356	+ 0,1	2257	- 4,4	(2274)	
	AUG	1757	+ 2,2	-26,5	2152	- 8,7	2224	- 1,5	(2307)	
	SEP	2262	+16,2	+28,7	2477	+15,1	2471	+11,1	(2344)	
	VERBRAUCHSGÜTER									
	1980	SEP	3992	+ 9,5	+14,5	3937	+ 5,2	3821	+ 1,6	3778
		OKT	4245	- 2,3	+ 6,3	3766	- 4,3	3686	- 3,5	3798
NOV		3588	-10,2	-15,5	3517	- 6,6	3583	- 2,8	3759	
DEZ		3495	+ 0,1	- 2,6	3708	+ 5,4	3777	+ 5,4	3732	
1981	JAN	3612	- 6,7	+ 3,3	3624	- 2,3	3641	- 3,6	3693	
	FEB	3709	- 8,2	+ 2,7	3692	+ 1,9	3692	+ 1,4	3652	
	MAR	4305	+11,4	+16,1	3982	+ 7,9	3899	+ 5,6	(3620)	
	APR	3449	-10,9	-19,9	3588	- 9,9	3663	- 6,1	(3591)	
	MAI	3057	-14,9	-11,4	3390	- 5,5	3505	- 4,3	(3568)	
	JUN	3293	- 8,7	+ 7,7	3499	+ 3,2	3460	- 1,3	(3566)	
	JUL	3794	- 8,4	+15,2	3567	+ 1,9	3500	+ 1,2	(3549)	
	AUG	3268	- 6,3	-13,9	3521	- 1,3	3589	+ 2,5	(3559)	
	SEP	3641	- 8,8	+11,4	3593	+ 2,0	3530	- 1,6	(3656)	
	EG-LÄNDER (OHNE GRIECHENLAND)									
	1980	SEP	10304	+ 4,9	+17,9	10904	+ 7,5	10585	+ 3,7	10705
		OKT	11606	- 4,9	+12,6	10667	- 2,2	10418	- 1,6	10737
NOV		10465	- 7,5	- 9,8	10256	- 3,9	10428	+ 0,1	10658	
DEZ		10336	+ 0,8	- 1,2	10839	+ 5,7	10962	+ 5,1	10635	
1981	JAN	9952	- 5,3	- 3,7	10457	- 3,5	10532	- 3,9	10603	
	FEB	10183	-12,1	+ 2,3	10353	- 1,0	10353	- 1,7	10590	
	MAR	12098	+ 6,2	+18,8	10934	+ 5,6	10754	+ 3,9	10573	
	APR	10786	- 6,5	-10,8	10579	- 3,2	10705	- 0,5	10603	
	MAI	10637	- 3,6	- 1,4	10289	- 2,7	10641	- 0,6	(10650)	
	JUN	10863	- 1,2	+ 2,1	10758	+ 4,6	10723	+ 0,8	(10715)	
	JUL	11384	+ 2,1	+ 4,8	10949	+ 1,8	10646	- 0,7	(10800)	
	AUG	8752	+ 0,2	-23,1	10499	- 4,1	10771	+ 1,2	(10905)	
	SEP	10735	+ 4,2	+22,7	11357	+ 8,2	11097	+ 3,0	(11034)	
	UEBRIGE LÄNDER (EINSCHL. GRIECHENLAND)									
	1980	SEP	12194	+11,5	+11,5	12606	+ 8,7	12400	+ 6,3	12020
		OKT	13026	- 0,6	+ 6,8	12150	- 3,6	11933	- 3,8	12022
NOV		11836	- 7,8	- 9,1	11472	- 5,6	11659	- 2,3	11926	
DEZ		11942	- 0,9	+ 0,9	11764	+ 2,5	11905	+ 2,1	11866	
1981	JAN	11258	- 9,3	- 5,7	11447	- 2,7	11512	- 3,3	11816	
	FEB	11145	- 9,8	- 1,0	11546	+ 0,9	11546	+ 0,3	11687	
	MAR	12939	+ 3,7	+16,1	12282	+ 6,4	12151	+ 5,2	(11603)	
	APR	11462	- 4,7	-11,4	11792	- 4,0	11887	- 2,2	(11528)	
	MAI	11206	- 9,1	- 2,2	11262	- 4,5	11547	- 2,9	(11468)	
	JUN	11352	- 6,4	+ 1,3	11445	+ 1,6	11443	- 0,9	(11471)	
	JUL	11763	- 8,2	+ 3,6	11552	+ 0,9	11340	- 0,9	(11437)	
	AUG	10238	- 6,4	-13,0	11024	- 4,6	11209	- 1,2	(11418)	
	SEP	11182	- 8,3	+ 9,2	11577	+ 5,0	11432	+ 2,0	(11547)	

9 AUSSENHANDEL (SPEZIALHANDEL)

9.4 AUSFUHR - VOLUMEN (MILL. DM)

JAHR	MONAT	ORIGINALWERT			SAISONBEREINIGTER WERT		SAISON- UND ARBEITSTÄGLICH BEREINIGTER WERT		GLATTE KOMponente
		MILL.DM	VERÄNDERUNG VORJAHR	IN O/O GEGEN VORMONAT	MILL.DM	VERÄNDERUNG IN O/O GEGEN VORMONAT	MILL.DM	VERÄNDERUNG IN O/O GEGEN VORMONAT	MILL.DM
AUSFUHR INSGESAMT									
1980	SEP	26218	+ 9,4	+22,3	26338	+ 9,8	25893	+ 5,9	26120
	OKT	28359	+ 0,2	+ 8,2	26201	- 0,5	25451	- 1,7	26052
	NOV	25248	- 7,5	-11,0	24789	- 5,4	25396	- 0,2	(26130)
	DEZ	26087	+ 6,9	+ 3,3	26070	+ 5,2	26628	+ 4,9	(26234)
1981	JAN	23651	- 8,9	- 9,3	25322	- 2,9	25789	- 3,2	(26368)
	FEB	26079	- 3,2	+10,3	26910	+ 6,3	26910	+ 4,3	(26496)
	MAR	29046	+ 2,1	+11,4	26816	- 0,3	26482	- 1,6	(26618)
	APR	28668	+ 5,4	- 1,3	27677	+ 3,2	27499	+ 3,8	(26880)
	MAI	26477	+ 0,5	- 7,6	26513	- 4,2	27338	- 0,6	(27197)
	JUN	27570	+ 7,5	+ 4,1	27250	+ 2,8	27661	+ 1,2	(27573)
	JUL	30477	+15,5	+10,5	30371	+11,5	29492	+ 6,6	(28013)
	AUG	23308	+ 8,7	-23,5	26665	-12,2	27465	- 6,9	(28635)
	SEP	28556	+ 6,9	+22,5	28875	+ 8,3	28409	+ 3,4	(29316)
	GEWERBLICHE WIRTSCHAFT								
1980	SEP	24498	+ 8,4	+22,8	24570	+ 8,7	24175	+ 5,8	24377
	OKT	26443	- 0,3	+ 7,9	24152	- 1,7	23486	- 2,9	24443
	NOV	23605	- 7,6	-10,7	23201	- 3,9	23701	+ 0,9	24442
	DEZ	24367	+ 6,4	+ 3,2	24892	+ 7,3	25374	+ 7,1	24525
1981	JAN	21852	-10,1	-10,3	23484	- 5,7	23754	- 6,4	24588
	FEB	24208	- 4,2	+10,8	24850	+ 5,8	24850	+ 4,6	24791
	MAR	26920	+ 0,8	+11,2	24736	- 0,5	24595	- 1,0	24840
	APR	26600	+ 4,4	- 1,2	25715	+ 4,0	25442	+ 3,4	25029
	MAI	24774	+ 0,1	- 6,9	24504	- 4,7	25190	- 1,0	(25325)
	JUN	25618	+ 6,6	+ 3,4	25803	+ 5,3	25646	+ 1,8	(25680)
	JUL	28443	+15,3	+11,0	27487	+ 6,5	26642	+ 3,9	(26096)
	AUG	21765	+ 9,1	-23,5	25310	- 7,9	26246	- 1,5	(26580)
	SEP	26703	+ 9,0	+22,7	26891	+ 6,2	26606	+ 1,4	(27457)
	ROHSTOFFE UND HALBWAREN								
1980	SEP	2395	- 1,9	+ 9,5	2401	+ 2,5	2357	- 0,6	2404
	OKT	2481	- 8,8	+ 3,6	2366	- 1,5	2328	- 1,2	2386
	NOV	2321	- 7,6	- 6,4	2319	- 2,0	2336	+ 0,3	2374
	DEZ	2384	+ 1,9	+ 2,7	2456	+ 5,9	2462	+ 5,4	2371
1981	JAN	2248	-12,6	- 5,7	2365	- 3,7	2393	- 2,8	2381
	FEB	2419	- 7,4	+ 7,6	2478	+ 4,8	2478	+ 3,6	2400
	MAR	2636	- 7,3	+ 9,0	2421	- 2,3	2392	- 3,5	(2420)
	APR	2546	- 2,7	- 3,3	2448	+ 1,1	2455	+ 2,6	(2453)
	MAI	2432	- 5,3	- 4,6	2388	- 2,5	2430	- 1,0	(2486)
	JUN	2580	+ 5,8	+ 6,1	2561	+ 7,2	2591	+ 6,6	(2544)
	JUL	2682	+16,9	+ 4,0	2747	+ 7,3	2710	+ 4,6	(2612)
	AUG*	2100	- 4,0	-21,7	2234	-18,7	2251	-16,9	(2684)
	SEP	2603	+ 8,7	+24,0	2656	+18,9	2612	+16,0	(2781)
	ROHSTOFFE								
1980	SEP	484	- 5,1	+ 8,0	484	- 0,8	473	- 3,7	495
	OKT	553	- 7,2	+14,3	497	+ 2,7	483	+ 2,1	494
	NOV	469	-15,0	-15,2	467	- 6,0	476	- 1,4	494
	DEZ	501	+ 1,4	+ 6,8	505	+ 8,1	518	+ 8,8	496
1981	JAN	477	- 8,8	- 4,8	512	+ 1,4	514	- 0,8	501
	FEB	515	- 7,4	+ 7,5	523	+ 2,1	523	+ 1,8	507
	MAR	538	- 0,4	+ 4,9	509	- 2,7	501	- 4,2	(511)
	APR	519	- 0,4	- 3,5	507	- 0,4	514	+ 2,6	(517)
	MAI	514	+ 0,6	- 1,0	504	- 0,6	518	+ 0,8	(520)
	JUN	559	+19,7	+ 8,8	543	+ 7,7	544	+ 5,0	(526)
	JUL	551	+13,6	- 1,4	569	+ 4,8	555	+ 2,0	(534)
	AUG	457	+ 2,0	-17,1	503	-11,6	518	- 6,7	(538)
	SEP	522	+ 7,9	+14,2	535	+ 6,4	521	+ 0,6	(545)
	HALBWAREN								
1980	SEP	1911	- 1,0	+10,0	1912	+ 4,5	1880	+ 2,5	1902
	OKT	1928	- 9,3	+ 0,9	1847	- 3,4	1823	- 3,0	1901
	NOV	1852	- 5,5	- 3,9	1881	+ 1,8	1890	+ 3,7	1881
	DEZ	1883	+ 2,0	+ 1,7	1970	+ 4,7	1938	+ 2,5	1868
1981	JAN	1771	-13,6	- 5,9	1858	- 5,7	1862	- 3,9	1871
	FEB	1906	- 7,4	+ 7,6	1953	+ 5,1	1953	+ 4,9	1891
	MAR	2098	- 9,0	+10,1	1887	- 3,4	1881	- 3,7	(1912)
	APR	2030	- 3,1	- 3,2	1976	+ 4,7	2000	+ 6,3	(1941)
	MAI	1917	- 6,8	- 5,6	1887	- 4,5	1904	- 4,8	(1978)
	JUN	2022	+ 2,5	+ 5,5	2015	+ 6,8	2035	+ 6,9	(2021)
	JUL	2131	+17,8	+ 5,4	2163	+ 7,3	2147	+ 5,5	(2059)
	AUG*	1643	- 5,5	-22,9	1734	-19,8	1736	-19,1	(2135)
	SEP	2081	+ 8,9	+26,7	2091	+20,6	2060	+18,7	(2127)
	FERTIGWAREN								
1980	SEP	22103	+ 9,6	+24,4	22169	+10,2	21767	+ 5,9	22016
	OKT	23962	+ 0,6	+ 8,4	22018	- 0,7	21548	- 1,0	21876
	NOV	21284	- 7,6	-11,2	20828	- 5,4	21297	- 1,2	(21914)
	DEZ	21983	+ 6,9	+ 3,3	21807	+ 4,7	22192	+ 4,2	(21968)
1981	JAN	19604	- 9,8	-10,8	21109	- 3,2	21516	- 3,0	(22039)
	FEB	21789	- 3,8	+11,1	22473	+ 6,5	22473	+ 4,4	(22098)
	MAR	24285	+ 1,8	+11,5	22400	- 0,3	22069	- 1,8	(22149)
	APR	24052	+ 5,3	- 1,0	23216	+ 3,6	22976	+ 4,1	(22304)
	MAI	22343	+ 0,8	- 7,1	22293	- 4,0	22878	- 0,4	(22496)
	JUN	23038	+ 6,6	+ 3,1	22635	+ 1,5	22764	- 0,5	(22728)
	JUL*	25761	+15,1	+11,8	26383	+16,6	25847	+13,5	(23004)
	AUG	19665	+10,7	-23,7	22536	-14,6	23159	-10,4	(23435)
	SEP	24100	+ 9,0	+22,6	24126	+ 7,1	23785	+ 2,7	(23898)

9 AUSSENHANDEL (SPEZIALHANDEL)

9.4 AUSFUHR - VOLUMEN (MILL. DM)

JAHR	MONAT	ORIGINALWERT			SAISONBEREINIGTER WERT		SAISON- UND ARBEITSTÄGLICH BEREINIGTER WERT		GLATTE KOMPONENTE	
		MILL.DM	VERÄNDERUNG IN O/O GEGEN VORJAHR VORMONAT		MILL.DM	VERÄNDERUNG IN O/O GEGEN VORMONAT	MILL.DM	VERÄNDERUNG IN O/O GEGEN VORMONAT		MILL.DM
VORERZEUGNISSE										
1980	SEP	4877	+ 5,2	+14,8	4917	+ 6,9	4842	+ 4,3	4836	
	OKT	5176	- 3,4	+ 6,1	4802	- 2,3	4631	- 4,4	4880	
	NOV	4575	- 8,8	-11,6	4614	- 3,9	4737	+ 2,3	4865	
	DEZ	4695	+ 7,9	+ 2,6	5074	+10,0	5145	+ 8,6	4866	
1981	JAN	4859	- 8,5	+ 3,5	4982	- 1,8	5025	- 2,3	4956	
	FEB	5057	- 3,0	+ 4,1	5175	+ 3,9	5175	+ 3,0	4985	
	MAR	5658	+ 2,4	+11,9	5116	- 1,1	5103	- 1,4	(5053)	
	APR	5363	+ 1,2	- 5,2	5251	+ 2,6	5251	+ 2,9	(5126)	
	MAI	5049	- 1,8	- 5,9	5032	- 4,2	5173	- 1,5	(5200)	
	JUN	5213	+ 5,2	+ 3,2	5131	+ 2,0	5212	+ 0,8	(5266)	
	JUL	5640	+19,3	+ 8,2	5638	+ 9,9	5471	+ 5,0	(5286)	
	AUG	4571	+ 7,6	-19,0	5019	-11,0	5135	- 6,1	(5355)	
	SEP	5350	+ 9,7	+17,0	5381	+ 7,2	5313	+ 3,5	(5483)	
	ENDERZEUGNISSE									
	1980	SEP	17226	+10,9	+27,5	17273	+10,3	16999	+ 7,3	16970
		OKT	18786	+ 1,8	+ 9,1	17031	- 1,4	16507	- 2,9	16932
NOV		16709	- 7,3	-11,1	16238	- 4,7	16586	+ 0,5	(16991)	
DEZ		17288	+ 6,7	+ 3,5	17284	+ 6,4	17685	+ 6,6	(17067)	
1981	JAN	14745	-10,2	-14,7	16179	- 6,4	16362	- 7,5	(17162)	
	FEB	16732	- 4,0	+13,5	17169	+ 6,1	17169	+ 4,9	(17258)	
	MAR	18627	+ 1,6	+11,3	17202	+ 0,2	17140	- 0,2	(17372)	
	APR	18689	+ 6,5	+ 0,3	17979	+ 4,5	17729	+ 3,4	(17549)	
	MAI	17293	+ 1,6	- 7,5	17172	- 4,5	17676	- 0,3	(17758)	
	JUN	17825	+ 7,1	+ 3,1	18009	+ 4,9	18023	+ 2,0	(18005)	
	JUL	20120	+13,9	+12,9	19368	+ 7,5	18738	+ 4,0	(18290)	
	AUG	15094	+11,7	-25,0	17933	- 7,4	18632	- 0,6	(18589)	
	SEP	18750	+ 8,8	+24,2	19184	+ 7,0	18881	+ 1,3	(18989)	
	ERZEUGNISSE DES GRUNDSTOFF- UND PRODUKTIONSGÜTERGEWEBES									
	1980	SEP	7261	+ 8,2	+14,0	7323	+ 8,2	7187	+ 5,7	7092
		OKT	7492	- 4,1	+ 3,2	7028	- 4,0	6806	- 5,3	7154
NOV		6755	- 7,0	- 9,8	6843	- 2,6	6973	+ 2,5	7136	
DEZ		6959	+10,9	+ 3,0	7503	+ 9,6	7562	+ 8,4	7130	
1981	JAN	6971	- 8,8	+ 0,2	7209	- 3,9	7238	- 4,3	7245	
	FEB	7303	- 1,9	+ 4,8	7497	+ 4,0	7497	+ 3,6	7277	
	MAR	8238	+ 2,7	+12,8	7423	- 1,0	7407	- 1,2	(7362)	
	APR	7745	+ 1,1	- 6,0	7545	+ 1,6	7604	+ 2,7	(7455)	
	MAI	7321	- 1,3	- 5,5	7275	- 3,6	7458	- 1,9	(7551)	
	JUN	7495	+ 6,7	+ 2,4	7461	+ 2,6	7600	+ 1,9	(7641)	
	JUL	8251	+17,5	+10,1	8225	+10,2	8015	+ 5,5	(7674)	
	AUG	6794	+ 6,6	-17,7	7332	-10,9	7463	- 6,9	(7842)	
	SEP	7835	+ 7,9	+15,3	7872	+ 7,4	7722	+ 3,5	(7913)	
	ERZEUGNISSE DES INVESTITIONSGÜTER PRODUZIERENDEN GEWEBES									
	1980	SEP	13240	+10,2	+29,5	13495	+17,3	13346	+15,1	13609
		OKT	14642	+ 2,1	+10,6	13414	- 0,6	13096	- 1,9	13535
NOV		13262	- 7,9	- 9,4	12823	- 4,4	13103	+ 0,1	(13574)	
DEZ		13887	+ 6,0	+ 4,7	13597	+ 6,0	13973	+ 6,6	(13619)	
1981	JAN	11449	-11,1	-17,6	12694	- 6,6	12813	- 8,3	(13671)	
	FEB	12976	- 5,5	+13,5	13469	+ 6,1	13469	+ 5,1	(13713)	
	MAR	14562	+ 0,6	+12,2	13562	+ 0,7	13529	+ 0,4	(13769)	
	APR	14717	+ 5,7	+ 1,1	14151	+ 4,3	13954	+ 3,1	(13852)	
	MAI	13684	+ 0,4	- 7,0	13484	- 4,7	13825	- 0,9	(13949)	
	JUN	14181	+ 7,3	+ 3,6	14234	+ 5,6	14105	+ 2,0	(14062)	
	JUL	15555	+12,2	+ 9,7	15084	+ 6,0	14678	+ 4,1	(14190)	
	AUG	11688	+14,3	-24,9	13371	-11,4	13990	- 4,7	(14322)	
	SEP	14558	+10,0	+24,6	15116	+13,1	14859	+ 6,2	(14501)	
	ERZEUGNISSE DES VERBRAUCHSGÜTER PRODUZIERENDEN GEWEBES									
	1980	SEP	3074	+ 6,3	+24,4	2903	+ 7,4	2847	+ 3,8	2810
		OKT	3276	- 3,1	+ 6,6	2840	- 2,2	2790	- 2,0	2813
NOV		2740	- 6,1	-16,4	2724	- 4,1	2761	- 1,0	2794	
DEZ		2587	+ 3,2	- 5,6	2878	+ 5,7	2900	+ 5,0	2814	
1981	JAN	2465	-12,8	- 4,7	2697	- 6,3	2735	- 5,7	2821	
	FEB	2899	- 4,6	+17,6	2870	+ 6,4	2870	+ 4,9	2801	
	MAR	3113	- 3,3	+ 7,4	2789	- 2,8	2761	- 3,8	(2809)	
	APR	2965	+ 2,1	- 4,8	2960	+ 6,1	2922	+ 5,8	(2825)	
	MAI	2725	+ 1,0	- 8,1	2813	- 5,0	2888	- 1,2	(2848)	
	JUN	2909	+ 4,5	+ 6,8	2937	+ 4,4	2956	+ 2,4	(2891)	
	JUL*	3307	+13,8	+13,7	3373	+14,8	3323	+12,4	(2924)	
	AUG	2515	+ 1,7	-23,9	2799	-17,0	2846	-14,4	(2983)	
	SEP	3295	+ 7,2	+31,0	3103	+10,9	3064	+ 7,7	(3081)	
	INVESTITIONSGÜTER									
	1980	SEP	5894	+13,4	+27,3	6103	+11,4	6033	+ 8,4	6059
		OKT	6618	+ 5,2	+12,3	6099	- 0,1	5943	- 1,5	6062
NOV		6055	- 6,2	- 8,5	5855	- 4,0	6003	+ 1,0	(6095)	
DEZ		6714	+ 7,1	+10,9	6231	+ 6,4	6370	+ 6,1	(6135)	
1981	JAN	4990	-13,0	-25,7	5623	- 9,8	5720	-10,2	(6183)	
	FEB	5808	- 2,7	+16,4	6218	+10,6	6218	+ 8,7	(6221)	
	MAR	6611	+ 0,7	+13,8	6169	- 0,8	6124	- 1,5	(6282)	
	APR	7016	+13,3	+ 6,1	6689	+ 8,4	6530	+ 6,6	(6360)	
	MAI	6436	+ 1,5	- 8,3	6210	- 7,2	6364	- 2,5	(6450)	
	JUN	6535	+10,8	+ 1,5	6562	+ 5,7	6443	+ 1,2	(6554)	
	JUL	7455	+16,1	+14,1	7050	+ 7,4	6855	+ 6,4	(6671)	
	AUG	5608	+21,1	-24,8	6632	- 5,9	6918	+ 0,9	(6798)	
	SEP	6438	+ 9,2	+14,8	6739	+ 1,6	6666	- 3,6	(7040)	

9 AUSSENHANDEL (SPEZIALHANDEL)
9.4 AUSFUHR - VOLUMEN (MILL. DM)

JAHR	MONAT	ORIGINALWERT			SAISONBEREINIGTER WERT		SAISON- UND ARBEITSTÄGELICH BEREINIGTER WERT		GLATTE KOMPONENTE
		MILL.DM	VERÄNDERUNG VORJAHR	IN O/D GEGEN VORMONAT	MILL.DM	VERÄNDERUNG IN O/D GEGEN VORMONAT	MILL.DM	VERÄNDERUNG IN O/D GEGEN VORMONAT	MILL.DM
VERBRAUCHSGÜTER									
1980	SEP	3398	+ 3,7	+39,5	3097	+ 4,8	3033	+ 1,3	3085
	OKT	3566	- 6,4	+ 4,9	2972	- 4,0	2907	- 4,2	3084
	NOV	3197	- 8,2	-10,3	2966	- 0,2	3021	+ 3,9	3062
	DEZ	2805	+ 3,7	-12,3	3056	+ 3,0	3091	+ 2,3	3051
1981	JAN	2591	-13,9	- 7,6	2894	- 5,3	2935	- 5,0	3055
	FEB	3079	- 9,5	+18,8	2983	+ 3,1	2983	+ 1,6	3063
	MAR	3386	- 3,6	+10,0	3055	+ 2,4	3018	+ 1,2	3063
	APR	3226	- 4,3	- 4,7	3102	+ 1,5	3074	+ 1,9	3089
	MAI	2865	- 1,8	-11,2	2997	- 3,4	3079	+ 0,2	(3118)
	JUN	3096	+ 5,0	+ 8,1	3245	+ 8,3	3221	+ 4,6	(3154)
	JUL	3094	+ 8,0	- 0,1	3303	+ 1,8	3230	+ 5,3	(3197)
	AUG	2516	+ 3,3	-18,7	3135	- 5,1	3246	+ 0,5	(3256)
	SEP	3673	+ 8,1	+46,0	3398	+ 8,4	3326	+ 2,5	(3311)
EG-LÄNDER (OHNE GRIECHENLAND)									
1980	SEP	12692	+ 7,2	+34,1	12619	+10,3	12344	+ 5,5	12249
	OKT	13432	- 4,0	+ 5,8	12087	- 4,2	11805	- 4,6	12219
	NOV	11859	- 9,4	-11,7	11577	- 4,2	11880	+ 0,6	12158
	DEZ	11483	+ 0,7	- 3,2	12196	+ 5,3	12284	+ 3,4	12127
1981	JAN	9952	-21,5	-13,3	10856	-11,0	11130	- 9,4	12108
	FEB	12316	- 6,8	+23,8	12162	+12,0	12162	+ 9,3	12170
	MAR	13672	- 1,8	+11,0	12159	+ 0,0	11969	- 1,6	12174
	APR	13368	+ 0,2	- 2,2	12614	+ 3,7	12372	+ 3,4	12240
	MAI	11972	- 4,0	-10,4	11840	- 6,1	12217	- 1,3	(12354)
	JUN	12648	+ 1,6	+ 5,6	12752	+ 7,7	12663	+ 3,7	(12501)
	JUL	13298	+ 9,8	+ 5,1	13298	+ 4,3	12914	+ 2,0	(12683)
	AUG	9899	+ 4,6	-25,6	12406	- 6,7	12838	- 0,6	(12903)
	SEP	13384	+ 5,5	+35,2	13351	+ 7,6	13191	+ 2,7	(13164)
ÜBRIGE LÄNDER (EINSCHL. GRIECHENLAND)									
1980	SEP	13526	+11,5	+12,9	13794	+ 9,5	13603	+ 6,6	13848
	OKT	14928	+ 4,2	+10,4	13896	+ 0,7	13479	- 0,9	13856
	NOV	13389	- 5,7	-10,3	13187	- 5,1	13432	- 0,3	(13944)
	DEZ	14603	+12,4	+ 9,1	14102	+ 6,9	14456	+ 7,6	(14045)
1981	JAN	12616	- 5,1	-13,6	13744	- 2,5	13891	- 3,9	(14162)
	FEB	13763	+ 0,2	+ 9,1	14595	+ 6,2	14595	+ 5,1	(14266)
	MAR	15376	+ 5,9	+11,7	14538	- 0,4	14454	- 1,0	(14379)
	APR	15300	+10,4	- 0,5	14973	+ 3,0	14940	+ 3,4	(14560)
	MAI	14505	+ 4,5	- 5,2	14619	- 2,4	15020	+ 0,5	(14768)
	JUN	14923	+13,1	+ 2,9	14750	+ 0,9	15041	+ 0,1	(15005)
	JUL	17179	+20,3	+15,1	16688	+13,1	16206	+ 7,7	(15273)
	AUG	13409	+11,9	-21,9	14485	-13,2	14901	- 8,1	(15619)
	SEP	15174	+12,2	+13,2	15492	+ 7,0	15249	+ 2,3	(15978)

9 AUSSENHANDEL (SPEZIALHANDEL)
9.5 INDEX DER DURCHSCHNITTSWERTE (1976 = 100)

JAHR	MONAT	ORIGINALWERT			SAISONBEREINIGTER WERT		SAISON- UND ARBEITSTÄGLICH BEREINIGTER WERT		GLATTE KOMPONENTE
		1976=100	VERÄNDERUNG VORJAHR	IN O/O GEGEN VORMONAT	1976=100	VERÄNDERUNG IN O/O GEGEN VORMONAT	1976=100	VERÄNDERUNG IN O/O GEGEN VORMONAT	
EINFUHR INSGESAMT									
1980	SEP	123,9	+10,6	+ 0,0	124,4	+ 0,3	X	X	(125,8)
	OKT	123,2	+10,7	- 0,6	125,1	+ 0,6	X	X	(127,0)
	NOV	127,5	+13,2	+ 3,5	129,0	+ 3,1	X	X	(128,3)
	DEZ	131,4	+13,9	+ 3,1	131,9	+ 2,2	X	X	(129,7)
1981	JAN	132,9	+10,3	+ 1,1	132,1	+ 0,2	X	X	(131,2)
	FEB	137,4	+12,8	+ 3,4	135,7	+ 2,7	X	X	(132,8)
	MAR	135,4	+10,4	- 1,5	134,5	- 0,9	X	X	(134,3)
	APR	136,0	+10,4	+ 0,4	135,3	+ 0,6	X	X	(136,0)
	MAI	135,9	+10,9	- 0,1	136,1	+ 0,6	X	X	(137,6)
	JUN	138,1	+13,2	+ 1,6	138,1	+ 1,5	X	X	(139,1)
	JUL	140,8	+15,7	+ 2,0	140,0	+ 1,4	X	X	(140,0)
	AUG*	148,5	+19,9	+ 5,5	148,7	+ 6,2	X	X	(141,6)
	SEP	141,1	+13,9	- 5,0	141,7	- 4,7	X	X	(143,7)
AUSFUHR INSGESAMT									
1980	SEP	112,3	+ 7,1	- 0,4	112,7	- 0,1	X	X	(113,0)
	OKT	112,9	+ 6,7	+ 0,5	112,9	+ 0,2	X	X	(113,6)
	NOV	114,1	+ 8,5	+ 1,1	114,5	+ 1,4	X	X	(114,1)
	DEZ	116,0	+ 6,7	+ 1,7	115,6	+ 1,0	X	X	(114,7)
1981	JAN	115,3	+ 7,2	- 0,6	115,2	- 0,3	X	X	(115,2)
	FEB	115,6	+ 5,4	+ 0,3	115,2	+ 0,0	X	X	(115,7)
	MAR	116,2	+ 5,6	+ 0,5	116,2	+ 0,9	X	X	(116,3)
	APR	117,1	+ 5,8	+ 0,8	117,0	+ 0,7	X	X	(116,8)
	MAI	118,0	+ 7,6	+ 0,8	118,1	+ 0,9	X	X	(117,5)
	JUN	117,4	+ 5,7	- 0,5	117,5	- 0,5	X	X	(118,3)
	JUL	119,0	+ 7,2	+ 1,4	119,0	+ 1,3	X	X	(119,1)
	AUG	120,7	+ 7,0	+ 1,4	120,4	+ 1,2	X	X	(120,1)
	SEP	120,5	+ 7,3	- 0,2	121,1	+ 0,6	X	X	(121,4)

10 VERKEHR

10.1 BEFÖRDERTE GÜTER (1 000 T)

JAHR	MONAT	ORIGINALWERT			SAISONBEREINIGTER WERT		SAISON- UND ARBEITSTÄGLICH BEREINIGTER WERT		GLATTE KOMPONENTE	
		1 000 T	VERÄNDERUNG VORJAHR	IN O/O GEGEN VORMONAT	1 000 T	VERÄNDERUNG IN O/O GEGEN VORMONAT	1 000 T	VERÄNDERUNG IN O/O GEGEN VORMONAT	1 000 T	
EISENBAHNVERKEHR										
1980	AUG	28253	-11,7	- 7,0	28818	- 5,5	29005	- 2,9	30256	
	SEP	30582	- 2,5	+ 8,2	30225	+ 4,9	29625	+ 2,1	30069	
	OCT	33314	- 7,8	+ 8,9	29480	- 2,5	29039	- 2,0	(29867)	
	NOV	30287	-12,8	- 9,1	27992	- 5,0	28363	- 2,3	(29658)	
	DEZ	27333	- 3,5	- 9,8	29024	+ 3,7	29199	+ 2,9	(29447)	
1981	JAN	27744	- 9,0	+ 1,5	29675	+ 2,2	29859	+ 2,3	(29169)	
	FEB	27797	- 8,8	+ 0,2	29445	- 0,8	29445	- 1,4	(28963)	
	MAR	30679	- 4,5	+10,4	30446	+ 3,4	29995	+ 1,9	(28676)	
	APR	27873	- 9,9	- 9,1	28450	- 6,6	28966	- 3,4	(28322)	
	MAI	27537	- 8,9	- 1,2	27684	- 2,7	28415	- 1,9	(28272)	
	JUN	28260	- 5,5	+ 2,6	28562	+ 3,2	28652	+ 0,8	(28285)	
	JUL	28473	- 6,3	+ 0,8	28232	- 1,2	27621	- 3,6	(28369)	
	AUG	26654	- 5,7	- 6,4	27524	- 2,5	27826	+ 0,7	(28577)	
	FERNVERKEHR MIT LASTKRAFTFAHRZEUGEN									
	1980	JUL	25145	+ 0,0	- 1,7	24863	+ 4,5	24444	+ 0,1	24586
AUG		23145	- 5,2	- 8,0	23666	- 4,8	23769	- 2,8	24642	
SEP		26562	+ 4,3	+14,8	25102	+ 6,1	24700	+ 3,9	(24647)	
OCT		28079	- 5,3	+ 5,7	25368	+ 1,1	24955	+ 1,0	(24647)	
NOV		24037	- 5,5	-14,4	23461	- 7,5	23689	- 5,1	(24642)	
DEZ		21113	+ 1,6	-12,2	24454	+ 4,2	24563	+ 3,7	(24625)	
1981	JAN	21709	- 8,1	+ 2,8	25424	+ 4,0	25503	+ 3,8	(24630)	
	FEB	22918	- 4,2	+ 5,6	24893	- 2,1	24893	- 2,4	(24609)	
	MAR	25329	- 4,2	+10,5	24178	- 2,9	24060	- 3,3	(24530)	
	APR	25965	+ 0,2	+ 2,5	25023	+ 3,5	25121	+ 4,4	(24506)	
	MAI	24896	+ 1,0	- 4,1	23909	- 4,5	24428	- 2,8	(24480)	
	JUN	25840	+ 1,0	+ 3,8	24461	+ 2,3	24854	+ 1,7	(24453)	
	JUL	25122	- 0,1	- 2,8	24828	+ 1,5	24432	- 1,7	(24539)	
	BINNENSCHIFFFAHRT									
	1980	JUL	20846	-12,7	- 7,5	18689	- 7,6	18642	- 6,7	20391
		AUG	20324	-10,2	- 2,5	19025	+ 1,8	19166	+ 2,8	20235
SEP		21016	+ 0,6	+ 3,4	20099	+ 5,6	19436	+ 1,4	(20114)	
OCT		21191	- 5,4	+ 0,8	19714	- 1,9	19567	+ 0,7	(19981)	
NOV		18592	-16,3	-12,3	18615	- 5,6	18690	- 4,5	(19835)	
DEZ		16625	-10,9	-10,6	19713	+ 5,9	19733	+ 5,6	(19588)	
1981	JAN	16213	- 8,8	- 2,5	20522	+ 4,1	20608	+ 4,4	(19282)	
	FEB	16936	- 3,7	+ 4,5	20435	- 0,4	20435	- 0,8	(19019)	
	MAR	19819	-11,7	+17,0	18914	- 7,4	18407	- 9,9	(18817)	
	APR	19459	- 8,3	- 1,8	18545	- 2,0	19083	+ 3,7	(18787)	
	MAI	20431	- 1,9	+ 5,0	18851	+ 1,7	19100	+ 0,1	(18805)	
	JUN	20200	-10,4	- 1,1	18188	- 3,5	18105	- 5,2	(18879)	
	JUL	20080	- 3,7	- 0,6	18227	+ 0,2	18124	+ 0,1	(19013)	
LUFTVERKEHR										
1980	MAI	51,31	- 7,4	- 6,4	50,32	- 1,9	50,15	- 1,7	50,23	
	JUN	45,10	- 7,1	-12,1	48,78	- 3,1	51,15	+ 2,0	50,37	
	JUL	45,99	- 2,5	+ 2,0	50,69	+ 3,9	49,87	- 2,5	50,19	
	AUG	43,26	- 1,4	- 5,9	50,17	- 1,0	49,99	+ 0,2	49,96	
	SEP	44,71	- 7,9	+ 3,4	48,76	- 2,8	48,49	- 3,0	49,54	
	OCT	50,48	- 3,5	+12,9	50,17	+ 2,9	49,71	+ 2,5	49,54	
	NOV	53,21	- 2,9	+ 5,4	50,87	+ 1,4	50,49	+ 1,6	(49,19)	
	DEZ	51,89	- 4,4	- 2,5	48,68	- 4,3	49,62	- 1,7	(48,75)	
	JAN	45,95	- 6,1	-11,4	47,22	- 3,0	47,06	- 5,2	(48,37)	
1981	FEB	49,79	- 7,8	+ 8,4	48,69	+ 3,1	48,69	+ 3,5	(48,76)	
	MAR	58,84	- 1,5	+18,2	49,87	+ 2,4	49,88	+ 2,4	(50,36)	
	APR	53,54	- 2,4	- 9,0	50,03	+ 0,3	50,02	+ 0,3	(50,53)	
	MAI	51,19	- 0,2	- 4,4	50,09	+ 0,1	50,21	+ 0,4	(50,68)	
	JUL									
ROHRFERNLEITUNGEN (ROHES ERDOEL)										
1980	AUG	5601	-23,4	-10,6	5583	- 9,7	5634	- 8,8	(6100)	
	SEP	6024	-17,8	+ 7,6	6005	+ 7,6	6128	+ 8,8	(5965)	
	OCT	5818	-22,7	- 3,4	5869	- 2,3	5800	- 5,4	(5842)	
	NOV	5854	-19,4	+ 0,6	5897	+ 0,5	5960	+ 2,8	(5730)	
	DEZ	6421	-15,8	+ 9,7	5781	- 2,0	5671	- 4,8	(5631)	
	JAN									
1981	FEB	6018	-20,0	- 6,3	5694	- 1,5	5770	+ 1,7	(5543)	
	MAR	5426	-19,8	- 9,8	5814	+ 2,1	5814	+ 0,8	(5466)	
	APR	5330	-22,5	- 1,8	5413	- 6,9	5498	- 5,4	(5404)	
	MAI	5273	-16,4	- 1,1	5553	+ 2,6	5364	- 2,4	(5343)	
	JUN	5052	-21,9	- 4,2	4929	-11,2	4949	- 7,7	(5267)	
	JUL	4444	-28,4	-12,0	4673	- 5,2	4793	- 3,2	(5192)	
	AUG	4713	-24,8	+ 6,1	4706	+ 0,7	4658	- 2,8	(5285)	
1981	SEP	5481	- 2,1	+16,3	5547	+17,9	5616	+20,6	(5854)	
	SEESCHIFFFAHRT									
	APR	12214	- 2,3	- 7,2	13116	- 5,1	13115	- 5,7	13624	
	MAI	14206	+ 0,8	+16,3	13621	+ 3,9	13351	+ 1,8	13243	
	JUN	13205	- 5,3	- 7,0	12949	- 4,9	13145	- 1,5	12970	
	JUL	12402	-13,2	- 6,1	12418	- 4,1	12407	- 5,6	12685	
	AUG	13133	- 3,3	+ 5,9	12874	+ 3,7	12782	+ 3,0	12343	
	SEP	11648	-17,7	-11,3	11483	-10,8	11617	- 9,1	12068	
	OCT	12637	-12,7	+ 8,5	11843	+ 3,1	11753	+ 1,2	(11897)	
	NOV	12124	-18,5	- 4,1	11609	- 2,0	11593	- 1,4	(11885)	
DEZ	11778	-13,8	- 2,9	11565	- 0,4	11776	+ 1,6	(11986)		
1981	JAN	12133	-13,7	+ 3,0	12081	+ 4,5	11977	+ 1,7	(12021)	
	FEB	10963	-19,2	- 9,6	12230	+ 1,2	12230	+ 2,1	(12210)	
	MAR	12039	- 8,5	+ 9,8	12652	+ 3,5	12839	+ 5,0	(12417)	
	APR	11848	- 3,0	- 1,6	12751	+ 0,8	12657	- 1,4	(12322)	

10 VERKEHR

10.2 GELEISTETE TONNENKILOMETER (MILL.TKM)

JAHR	MONAT	ORIGINALWERT			SAISONBEREINIGTER WERT		SAISON- UND ARBEITSTÄGLICH BEREINIGTER WERT		GLATTE KOMPONENTE	
		MILL.TKM	VERÄNDERUNG VORJAHR	IN O/D GEGEN VORMONAT	MILL.TKM	VERÄNDERUNG IN O/D GEGEN VORMONAT	MILL.TKM	VERÄNDERUNG IN O/D GEGEN VORMONAT		
EISENBAHNVERKEHR (TARIF-TKM)										
1980	AUG	5066	-11,7	-10,8	5238	- 7,3	5255	- 5,1	5543	
	SEP	5577	- 4,4	+10,1	5480	+ 4,6	5410	+ 2,9	5484	
	OKT	5832	-10,4	+ 4,6	5349	- 2,4	5267	- 2,6	(5439)	
	NOV	5312	-16,0	- 8,9	5072	- 5,2	5102	- 3,1	(5396)	
	DEZ	4795	- 8,9	- 9,7	5370	+ 5,9	5421	+ 6,3	(5354)	
1981	JAN	5009	-11,7	+ 4,5	5315	- 1,0	5332	- 1,6	(5293)	
	FEB	5034	-12,6	+ 0,5	5275	- 0,8	5275	- 1,1	(5251)	
	MAR	5726	- 4,9	+13,7	5291	+ 0,3	5274	+ 0,0	(5203)	
	APR	5292	- 8,0	- 7,6	5351	+ 1,1	5330	+ 1,1	(5175)	
	MAI	5176	- 8,0	- 2,2	5163	- 3,5	5258	- 1,4	(5180)	
	JUN	5305	- 7,1	+ 2,5	5118	- 0,9	5174	- 1,6	(5202)	
	JUL	5230	- 7,9	- 1,4	5209	+ 1,8	5135	- 0,8	(5241)	
	AUG	4876	- 3,8	- 6,8	5098	- 2,1	5157	+ 0,4	(5307)	
	FERNVERKEHR MIT LASTKRAFTFAHRZEUGEN (TARIF-TKM)									
	1980	JUL	6637	+ 0,1	- 2,9	6680	+ 3,3	6574	+ 1,3	6570
AUG		5981	- 5,6	- 9,9	6300	- 5,7	6373	- 3,1	6549	
SEP		7001	+ 3,7	+17,1	6667	+ 5,8	6575	+ 3,2	6557	
OKT		7478	- 4,2	+ 6,8	6772	+ 1,6	6677	+ 1,6	6599	
NOV		6469	- 5,9	-13,5	6272	- 7,4	6328	- 5,2	6599	
DEZ		5813	+ 2,5	-10,1	6583	+ 5,0	6506	+ 2,8	6605	
1981	JAN	6061	- 7,6	+ 4,3	6752	+ 2,6	6799	+ 4,5	(6614)	
	FEB	6326	- 4,2	+ 4,4	6633	- 1,8	6633	- 2,4	(6620)	
	MAR	6958	- 3,1	+10,0	6782	+ 2,2	6715	+ 1,2	(6630)	
	APR	6875	- 0,4	- 1,2	6712	- 1,0	6752	+ 0,6	(6645)	
	MAI	6630	+ 1,1	- 3,6	6506	- 3,1	6603	- 2,2	(6628)	
	JUN	6905	+ 1,0	+ 4,1	6538	+ 0,5	6574	- 0,4	(6529)	
	JUL	6625	- 0,2	- 4,1	6701	+ 2,5	6615	+ 0,6	(6836)	
BINNENSCHIFFFAHRT (EFFEKTIV-TKM)										
1980	JUL	4464	-13,7	-11,6	3850	-12,6	3840	-11,2	4366	
	AUG	4452	- 7,0	- 0,3	4073	+ 5,8	4130	+ 7,6	4337	
	SEP	4446	+ 4,1	- 0,1	4270	+ 4,8	4109	- 0,5	(4316)	
	OKT	4423	- 3,5	- 0,5	4183	- 2,0	4168	+ 1,4	(4290)	
	NOV	3870	-15,8	-12,5	4006	- 4,2	4047	- 2,9	(4259)	
	DEZ	3480	-10,3	-10,1	4215	+ 5,2	4212	+ 4,1	(4204)	
1981	JAN	3369	- 9,6	- 3,2	4321	+ 2,5	4365	+ 3,6	(4126)	
	FEB	3494	- 4,7	+ 3,7	4303	- 0,4	4303	- 1,4	(4053)	
	MAR	4273	- 9,4	+22,3	4092	- 4,9	3943	- 8,4	(4001)	
	APR	4178	-11,9	- 2,2	3885	- 5,1	3998	+ 1,4	(3980)	
	MAI	4325	- 1,6	+ 3,5	3993	+ 2,8	4049	+ 1,3	(3968)	
	JUN	4427	-12,4	+ 2,4	3839	- 3,9	3745	- 7,5	(3963)	
	JUL	4311	- 3,4	- 2,6	3781	- 1,5	3774	+ 0,8	(3969)	
LUFTVERKEHR (EFFEKTIV-TKM)										
1980	JUN	16,30	-10,5	-13,8	17,71	- 3,6	18,45	+ 0,4	18,44	
	JUL	16,69	- 5,5	+ 2,4	18,50	+ 4,5	18,15	- 1,6	18,36	
	AUG	15,47	- 7,2	- 7,3	18,20	- 1,6	18,25	+ 0,6	18,40	
	SEP	16,16	- 8,3	+ 4,5	18,03	- 0,9	17,96	- 1,6	18,18	
	OKT	17,94	- 5,8	+11,0	18,36	+ 1,8	18,23	+ 1,5	18,19	
	NOV	19,70	- 3,7	+ 9,8	18,85	+ 2,7	18,69	+ 2,5	18,13	
	DEZ	19,52	- 4,8	- 0,9	18,53	- 1,7	18,82	+ 0,7	(18,07)	
1981	JAN	17,60	- 5,4	- 9,8	17,79	- 4,0	17,81	- 5,4	(17,94)	
	FEB	18,95	- 6,7	+ 7,7	18,19	+ 2,2	18,19	+ 2,1	(17,90)	
	MAR*	22,90	+ 2,3	+20,8	19,61	+ 7,8	19,61	+ 7,8	(18,22)	
	APR	20,61	+ 0,6	-10,0	18,90	- 3,6	18,72	- 4,5	(18,44)	
	MAI	19,10	+ 1,1	- 7,3	18,36	- 2,9	18,36	- 1,9	(17,85)	
	JUN	16,24	- 0,4	-15,0	17,75	- 3,3	18,23	- 0,7	(18,33)	
ROHRFERNLEITUNGEN (ROWES ERDOEL, EFFEKTIV-TKM)										
1980	AUG	927	-32,9	- 9,5	946	- 7,4	962	- 5,1	997	
	SEP	882	-37,5	- 4,9	919	- 2,9	959	- 0,3	983	
	OKT	969	-24,4	+ 9,9	999	+ 8,7	1010	+ 5,3	966	
	NOV	963	-26,7	- 0,6	933	- 6,6	936	- 7,3	972	
	DEZ	1157	-14,3	+20,1	1040	+11,5	997	+ 6,5	968	
1981	JAN	1079	-22,9	- 6,7	1003	- 3,6	1021	+ 2,4	950	
	FEB	945	-24,0	-12,4	1031	+ 2,8	1031	+ 1,0	(942)	
	MAR	956	-21,8	+ 1,2	980	- 4,9	1008	- 2,2	(903)	
	APR	932	-20,7	- 2,5	960	- 2,0	902	-10,5	(841)	
	MAI	963	-12,0	+ 3,3	932	- 2,9	926	+ 2,7	(795)	
	JUN	777	-25,2	-19,3	793	-14,9	802	-13,4	(806)	
	JUL	884	-13,7	+13,8	891	+12,4	894	+11,5	(919)	
	AUG	1048	+13,1	+18,6	1088	+22,1	1111	+24,3	(1179)	

11 AKTIEN

11.1 INDEX DER AKTIENKURSE (29.12.1972 = 100)

JAHR	MONAT	ORIGINALWERT			SAISONBEREINIGTER WERT		SAISON- UND ARBEITSTÄGLICH BEREINIGTER WERT		GLATTE KOMPONENTE
		29.12.1972 = 100	VERÄNDERUNG VORJAHR	IN O/O GEGEN VORMONAT	29.12.1972 = 100	VERÄNDERUNG IN O/O GEGEN VORMONAT	29.12.1972 = 100	VERÄNDERUNG IN O/O GEGEN VORMONAT	
GESAMTINDEX									
1980	NOV	98,5	- 1,1	- 2,7	98,6	+ 0,4	X	X	98,7
	DEZ	98,3	- 1,1	- 0,2	98,5	- 0,1	X	X	99,1
1981	JAN	98,2	+ 0,3	- 0,1	98,3	- 0,2	X	X	99,8
	FEB	97,5	- 5,4	- 0,7	97,4	- 0,9	X	X	101,0
	MAR	99,0	+ 1,0	+ 1,5	100,9	+ 3,6	X	X	102,0
	APR	102,9	+ 6,9	+ 3,9	104,2	+ 3,3	X	X	102,4
	MAI	102,7	+ 5,2	- 0,2	104,5	+ 0,3	X	X	(102,9)
	JUN	105,4	+ 5,9	+ 2,6	106,7	+ 2,1	X	X	(103,3)
	JUL	106,5	+ 4,6	+ 1,0	105,8	- 0,8	X	X	(103,3)
	AUG	107,1	+ 4,8	+ 0,6	104,8	- 0,9	X	X	(103,4)
	SEP	102,4	+ 1,9	- 4,4	100,7	- 3,9	X	X	(102,5)
	OKT	99,9	- 1,3	- 2,4	97,9	- 2,8	X	X	(100,7)
	NOV	99,7	+ 1,2	- 0,2	99,9	+ 2,0	X	X	(100,6)
	ENERGIEWIRTSCHAFT, MONTANINDUSTRIE								
1980	NOV	125,7	- 0,4	- 1,4	126,3	+ 1,3	X	X	125,5
	DEZ	126,7	+ 1,8	+ 0,8	127,4	+ 0,9	X	X	126,9
1981	JAN	128,2	+ 3,7	+ 1,2	126,6	- 0,6	X	X	128,5
	FEB	128,9	- 1,8	+ 0,5	126,6	+ 0,0	X	X	130,9
	MAR	130,1	+ 5,3	+ 0,9	131,6	+ 3,9	X	X	132,8
	APR	132,6	+10,8	+ 1,9	135,1	+ 2,7	X	X	133,9
	MAI	133,6	+11,6	+ 0,8	137,3	+ 1,6	X	X	(135,2)
	JUN	137,5	+12,1	+ 2,9	139,9	+ 1,9	X	X	(136,2)
	JUL	139,2	+ 8,9	+ 1,2	138,2	- 1,2	X	X	(136,7)
	AUG	141,7	+11,1	+ 1,8	138,5	+ 0,2	X	X	(136,8)
	SEP	134,5	+ 7,3	- 5,1	133,3	- 3,8	X	X	(135,8)
	OKT	132,5	+ 3,9	- 1,5	130,8	- 1,9	X	X	(133,9)
	NOV	133,4	+ 6,1	+ 0,7	134,1	+ 2,5	X	X	(134,4)
	INDUSTRIE (OHNE MONTAN- U. BAUINDUSTRIE)								
1980	NOV	89,2	- 0,9	- 2,7	89,2	+ 0,6	X	X	89,3
	DEZ	88,5	- 2,1	- 0,8	88,8	- 0,4	X	X	89,3
1981	JAN	87,8	- 1,6	- 0,8	88,6	- 0,2	X	X	89,8
	FEB	86,8	- 7,5	- 1,1	87,4	- 1,4	X	X	90,7
	MAR	88,5	- 1,4	+ 2,0	90,3	+ 3,3	X	X	91,7
	APR	93,3	+ 5,2	+ 5,4	94,0	+ 4,1	X	X	92,2
	MAI	92,9	+ 2,8	- 0,4	93,6	- 0,4	X	X	(92,7)
	JUN	96,0	+ 4,7	+ 3,3	96,5	+ 3,1	X	X	(93,1)
	JUL	97,0	+ 5,2	+ 1,0	96,4	- 0,1	X	X	(93,3)
	AUG	97,3	+ 5,1	+ 0,3	95,4	- 1,0	X	X	(93,5)
	SEP	93,2	+ 2,1	- 4,2	91,5	- 4,1	X	X	(93,2)
	OKT	90,4	- 1,4	- 3,0	88,6	- 3,2	X	X	(91,2)
	NOV	89,7	+ 0,6	- 0,8	89,8	+ 1,4	X	X	(89,8)
	BAUINDUSTRIE								
1980	NOV	112,5	+16,0	- 2,7	112,1	- 1,1	X	X	(116,0)
	DEZ	112,8	+17,5	+ 0,3	114,4	+ 2,1	X	X	(118,5)
1981	JAN	114,0	+21,1	+ 1,1	114,3	- 0,1	X	X	(120,9)
	FEB	114,6	+10,9	+ 0,5	115,2	+ 0,8	X	X	(123,4)
	MAR	117,1	+15,8	+ 2,2	120,6	+ 4,7	X	X	(125,7)
	APR	124,2	+24,2	+ 6,1	126,9	+ 5,2	X	X	(128,0)
	MAI	131,6	+28,0	+ 6,0	134,9	+ 6,3	X	X	(130,2)
	JUN	141,6	+32,6	+ 7,6	140,8	+ 4,4	X	X	(132,7)
	JUL	141,2	+23,3	- 0,3	138,0	- 2,0	X	X	(134,9)
	AUG	149,4	+27,8	+ 5,8	143,0	+ 3,6	X	X	(137,2)
	SEP	141,9	+23,7	- 5,0	139,1	- 2,7	X	X	(138,9)
	OKT	135,1	+16,9	- 4,8	133,2	- 4,2	X	X	(136,1)
	NOV	133,2	+18,4	- 1,4	134,8	+ 1,2	X	X	(132,1)

12 PREISE

12.1 PREISINDIZES (1976 = 100)

JAHR	MONAT	ORIGINALWERT			SAISONBEREINIGTER WERT		SAISON- UND ARBEITSTÄGLICH BEREINIGTER WERT		GLATTE KOMPONENTE
		1976=100	VERÄNDERUNG IN O/O GEGEN VORJAHR VORMONAT		1976=100	VERÄNDERUNG IN O/O GEGEN VORMONAT	1976=100	VERÄNDERUNG IN O/O GEGEN VORMONAT	
ERZEUGERPREISE GEWERBLICHE PRODUKTE									
1980	OKT	118,7	+ 7,0	+ 0,8	119,1	+ 0,9	X	X	(119,2)
	NOV	119,5	+ 7,4	+ 0,7	120,0	+ 0,8	X	X	(119,9)
	DEZ	120,0	+ 7,4	+ 0,4	120,7	+ 0,6	X	X	(120,6)
1981	JAN	121,2	+ 6,8	+ 1,0	121,3	+ 0,5	X	X	(121,3)
	FEB	122,2	+ 6,7	+ 0,8	122,2	+ 0,7	X	X	(122,1)
	MAR	123,3	+ 7,0	+ 0,9	123,0	+ 0,7	X	X	(122,9)
	APR	124,5	+ 6,8	+ 1,0	123,9	+ 0,7	X	X	(123,8)
	MAI	125,3	+ 7,0	+ 0,6	124,7	+ 0,6	X	X	(124,7)
	JUN	125,8	+ 7,3	+ 0,4	125,5	+ 0,6	X	X	(125,7)
	JUL	127,1	+ 8,1	+ 1,0	126,8	+ 1,0	X	X	(126,7)
	AUG	128,0	+ 8,8	+ 0,7	128,0	+ 0,9	X	X	(127,7)
	SEP	128,2	+ 8,9	+ 0,2	128,6	+ 0,5	X	X	(128,7)
	OKT	129,0	+ 8,7	+ 0,6	129,5	+ 0,7	X	X	(129,6)
ERZEUGERPREISE LANDWIRTSCH.-PRODUKTE									
1980	OKT	98,8	+ 0,5	+ 1,6	99,2	+ 1,7	X	X	(98,7)
	NOV	101,1	+ 1,4	+ 2,3	100,3	+ 1,1	X	X	(99,0)
	DEZ	102,8	+ 1,7	+ 1,7	100,5	+ 0,2	X	X	(99,5)
1981	JAN	102,0	+ 1,3	- 0,8	100,7	+ 0,2	X	X	(100,1)
	FEB	102,1	+ 1,5	+ 0,1	100,8	+ 0,1	X	X	(100,7)
	MAR	103,0	+ 2,6	+ 0,9	101,8	+ 1,0	X	X	(101,6)
	APR	102,9	+ 4,5	- 0,1	103,1	+ 1,3	X	X	(102,5)
	MAI	102,4	+ 4,8	- 0,5	103,3	+ 0,2	X	X	(103,4)
	JUN	101,9	+ 5,5	- 0,5	103,9	+ 0,6	X	X	(104,4)
	JUL	102,8	+ 6,6	+ 0,9	104,4	+ 0,5	X	X	(105,3)
	AUG	103,3	+ 8,3	+ 0,5	105,4	+ 1,0	X	X	(106,3)
	SEP	106,8	+ 9,9	+ 3,4	107,1	+ 1,6	X	X	(107,5)
	OKT	108,3	+ 9,6	+ 1,4	108,4	+ 1,2	X	X	(108,9)
ERZEUGERPREISE PFLANZLICHER PRODUKTE									
1980	OKT	98,4	+ 7,3	+ 4,7	101,3	+ 2,8	X	X	100,5
	NOV	101,3	+ 8,6	+ 2,9	102,7	+ 1,4	X	X	101,5
	DEZ	103,9	+ 9,1	+ 2,6	103,4	+ 0,7	X	X	102,3
1981	JAN	104,4	+ 8,2	+ 0,5	103,1	- 0,3	X	X	103,1
	FEB	105,3	+ 9,1	+ 0,9	103,6	+ 0,5	X	X	103,5
	MAR	106,6	+ 8,8	+ 1,2	103,8	+ 0,2	X	X	103,8
	APR	106,8	+ 9,0	+ 0,2	103,9	+ 0,1	X	X	(104,3)
	MAI	106,8	+ 8,6	+ 0,0	104,4	+ 0,5	X	X	(104,6)
	JUN	105,0	+ 7,3	- 1,7	104,1	- 0,3	X	X	(105,0)
	JUL	105,0	+ 7,1	+ 0,0	104,9	+ 0,8	X	X	(105,3)
	AUG	100,1	+ 5,9	- 4,7	104,5	- 0,4	X	X	(105,8)
	SEP	102,5	+ 9,0	+ 2,4	106,8	+ 2,2	X	X	(106,7)
	OKT	105,7	+ 7,4	+ 3,1	108,5	+ 1,6	X	X	(108,9)
ERZEUGERPREISE TIERISCHER PRODUKTE									
1980	OKT	99,0	- 1,8	+ 0,6	98,4	+ 1,2	X	X	98,2
	NOV	101,0	- 1,2	+ 2,0	99,2	+ 0,8	X	X	98,5
	DEZ	102,4	- 1,0	+ 1,4	100,0	+ 0,8	X	X	98,9
1981	JAN	101,1	- 1,2	- 1,3	100,0	+ 0,0	X	X	99,3
	FEB	100,9	- 1,3	- 0,2	100,0	+ 0,0	X	X	99,9
	MAR	101,7	+ 0,3	+ 0,8	100,8	+ 0,8	X	X	100,7
	APR	101,4	+ 2,7	- 0,3	102,0	+ 1,2	X	X	(101,7)
	MAI	100,7	+ 3,3	- 0,7	102,7	+ 0,7	X	X	(102,7)
	JUN	100,7	+ 4,8	+ 0,0	103,7	+ 1,0	X	X	(103,9)
	JUL	101,9	+ 6,4	+ 1,2	104,0	+ 0,3	X	X	(105,2)
	AUG	104,5	+ 9,1	+ 2,6	105,7	+ 1,6	X	X	(106,5)
	SEP	108,4	+10,2	+ 3,7	107,2	+ 1,4	X	X	(107,8)
	OKT	109,4	+10,5	+ 0,9	108,6	+ 1,3	X	X	(109,3)
PREISE FUER EINFUHRWAREN									
1980	OKT	127,0	+12,4	+ 1,8	128,5	+ 2,0	X	X	(128,8)
	NOV	129,8	+13,5	+ 2,2	130,9	+ 1,9	X	X	(130,4)
	DEZ	130,9	+12,7	+ 0,8	132,2	+ 1,0	X	X	(132,1)
1981	JAN	135,1	+11,5	+ 3,2	134,7	+ 1,9	X	X	(134,0)
	FEB	139,0	+13,2	+ 2,9	137,6	+ 2,2	X	X	(136,1)
	MAR	139,3	+12,0	+ 0,2	138,2	+ 0,4	X	X	(138,1)
	APR	140,3	+11,8	+ 0,7	139,2	+ 0,7	X	X	(140,2)
	MAI	142,4	+14,2	+ 1,5	141,5	+ 1,7	X	X	(142,4)
	JUN	144,5	+16,2	+ 1,5	143,7	+ 1,6	X	X	(144,4)
	JUL	146,8	+18,2	+ 1,6	146,4	+ 1,9	X	X	(146,1)
	AUG	149,1	+20,0	+ 1,6	149,3	+ 2,0	X	X	(147,4)
	SEP	146,9	+17,8	- 1,5	148,4	- 0,6	X	X	(148,3)
	OKT	144,4	+13,7	- 1,7	146,3	- 1,4	X	X	(145,9)
PREISE FUER AUSFUHRWAREN									
1980	OKT	116,1	+ 5,5	+ 0,4	116,5	+ 0,6	X	X	(116,4)
	NOV	116,5	+ 5,7	+ 0,3	117,1	+ 0,5	X	X	(116,8)
	DEZ	116,6	+ 5,6	+ 0,1	117,6	+ 0,4	X	X	(117,3)
1981	JAN	117,8	+ 4,3	+ 1,0	117,8	+ 0,2	X	X	(117,9)
	FEB	118,9	+ 4,6	+ 0,9	118,6	+ 0,7	X	X	(118,5)
	MAR	119,5	+ 4,5	+ 0,5	119,1	+ 0,4	X	X	(119,2)
	APR	120,3	+ 4,9	+ 0,7	119,8	+ 0,6	X	X	(119,9)
	MAI	120,9	+ 5,3	+ 0,5	120,5	+ 0,6	X	X	(120,6)
	JUN	121,5	+ 5,7	+ 0,5	121,2	+ 0,6	X	X	(121,3)
	JUL	122,3	+ 6,2	+ 0,7	122,0	+ 0,7	X	X	(122,0)
	AUG	122,9	+ 6,6	+ 0,5	122,9	+ 0,7	X	X	(123,1)
	SEP	122,9	+ 6,3	+ 0,0	123,2	+ 0,2	X	X	(123,6)
	OKT	122,7	+ 5,7	- 0,2	123,1	- 0,1	X	X	(123,0)

12 PREISE
12.1 PREISINDIZES (1976 = 100)

JAHR	MONAT	ORIGINALWERT			SAISONBEREINIGTER WERT		SAISON- UND ARBEITSTÄGLICH BEREINIGTER WERT		GLATTE KOMPONENTE
		1976=100	VERÄNDERUNG IN O/O GEGEN VORJAHR VORMONAT		1976=100	VERÄNDERUNG IN O/O GEGEN VORMONAT	1976=100	VERÄNDERUNG IN O/O GEGEN VORMONAT	
VERBRAUCHERPREISE (EINZELH.VERKAUFSPR.)									
1980	OKT	116,7	+ 4,9	+ 0,2	117,4	+ 0,3	X	X	(117,7)
	NOV	117,4	+ 5,0	+ 0,6	118,1	+ 0,6	X	X	(118,2)
	DEZ	118,0	+ 5,2	+ 0,5	118,6	+ 0,4	X	X	(118,6)
1981	JAN	119,0	+ 4,9	+ 0,8	119,2	+ 0,5	X	X	(119,1)
	FEB	119,7	+ 4,8	+ 0,6	119,5	+ 0,3	X	X	(119,6)
	MAR	120,7	+ 5,0	+ 0,8	120,3	+ 0,7	X	X	(120,2)
	APR	121,5	+ 5,1	+ 0,7	120,9	+ 0,5	X	X	(120,7)
	MAI	122,3	+ 5,2	+ 0,7	121,6	+ 0,6	X	X	(121,3)
	JUN	122,6	+ 5,1	+ 0,2	122,0	+ 0,3	X	X	(121,9)
	JUL	122,7	+ 5,1	+ 0,1	122,2	+ 0,2	X	X	(122,5)
	AUG	122,5	+ 5,0	- 0,2	122,7	+ 0,4	X	X	(123,1)
	SEP	123,1	+ 5,7	+ 0,5	123,6	+ 0,7	X	X	(123,7)
	OKT	123,5	+ 5,8	+ 0,3	124,3	+ 0,6	X	X	(124,5)
LEBENSHALTUNG ALLER PRIVATEN HAUSHALTE									
1980	OKT	117,9	+ 5,1	+ 0,2	118,5	+ 0,3	X	X	(118,7)
	NOV	118,6	+ 5,3	+ 0,6	119,2	+ 0,6	X	X	(119,3)
	DEZ	119,3	+ 5,5	+ 0,6	119,8	+ 0,5	X	X	(119,8)
1981	JAN	120,3	+ 5,8	+ 0,8	120,4	+ 0,5	X	X	(120,4)
	FEB	121,2	+ 5,5	+ 0,7	121,0	+ 0,5	X	X	(120,9)
	MAR	122,0	+ 5,5	+ 0,7	121,7	+ 0,6	X	X	(121,6)
	APR	122,8	+ 5,6	+ 0,7	122,3	+ 0,5	X	X	(122,2)
	MAI	123,3	+ 5,6	+ 0,4	122,9	+ 0,5	X	X	(122,8)
	JUN	123,9	+ 5,5	+ 0,5	123,4	+ 0,4	X	X	(123,5)
	JUL	124,4	+ 5,8	+ 0,4	124,1	+ 0,6	X	X	(124,2)
	AUG	124,8	+ 6,0	+ 0,3	124,8	+ 0,6	X	X	(124,9)
	SEP	125,4	+ 6,5	+ 0,5	125,7	+ 0,7	X	X	(125,7)
	OKT	125,8	+ 6,7	+ 0,3	126,5	+ 0,6	X	X	(126,8)
NAHRUNGSMITTEL									
1980	OKT	109,2	+ 4,2	- 0,6	111,1	- 0,1	X	X	111,5
	NOV	110,2	+ 4,7	+ 0,9	111,8	+ 0,6	X	X	112,0
	DEZ	111,0	+ 4,8	+ 0,7	112,2	+ 0,4	X	X	112,6
1981	JAN	113,3	+ 5,2	+ 2,1	113,2	+ 0,9	X	X	113,2
	FEB	114,0	+ 5,2	+ 0,6	113,6	+ 0,4	X	X	113,6
	MAR	115,0	+ 5,8	+ 0,9	114,3	+ 0,6	X	X	114,0
	APR	116,5	+ 6,0	+ 1,3	115,0	+ 0,6	X	X	(114,4)
	MAI	117,1	+ 6,1	+ 0,5	115,5	+ 0,4	X	X	(114,7)
	JUN	116,6	+ 5,0	- 0,4	115,3	- 0,2	X	X	(114,9)
	JUL	116,0	+ 4,5	- 0,5	115,3	+ 0,0	X	X	(114,8)
	AUG	114,6	+ 3,2	- 1,2	115,0	- 0,3	X	X	(114,9)
	SEP	115,1	+ 4,7	+ 0,4	116,2	+ 1,0	X	X	(115,3)
	OKT	116,1	+ 6,3	+ 0,9	118,1	+ 1,6	X	X	(117,7)

Grafiken

Legende für Grafiken

- = Originalwert
- = Saisonbereinigter Wert bzw. saison- und arbeitstäglich bereinigter Wert
- = Glatte Komponente

DIE ARBEITSLOSEN IM BUNDESGBEIT IN 1000 INSGESAMT

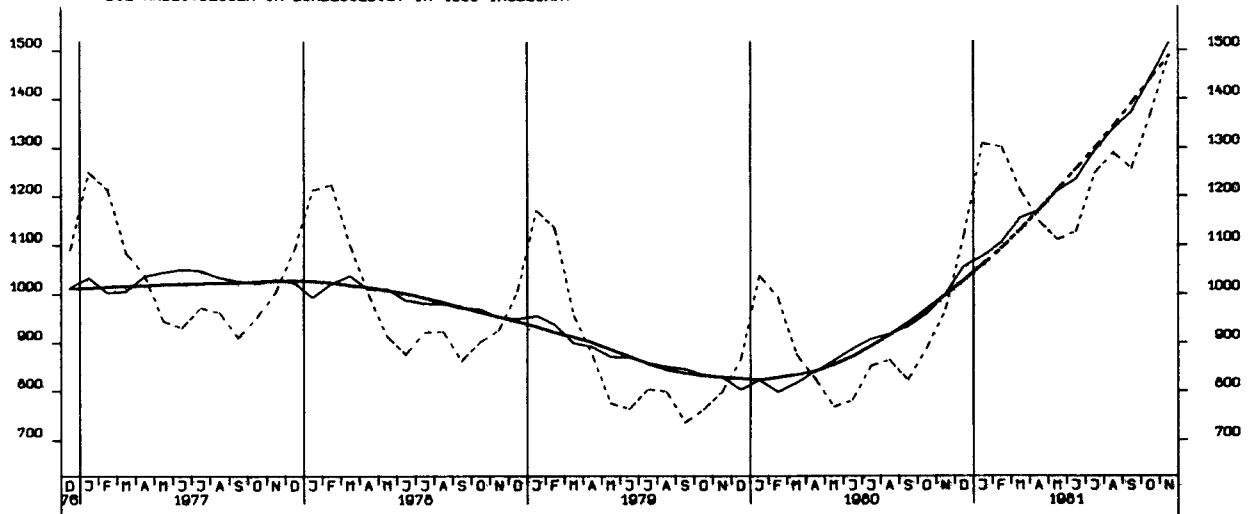

DIE OFFENEN STELLEN IM BUNDESGBEIT IN 1000 INSGESAMT

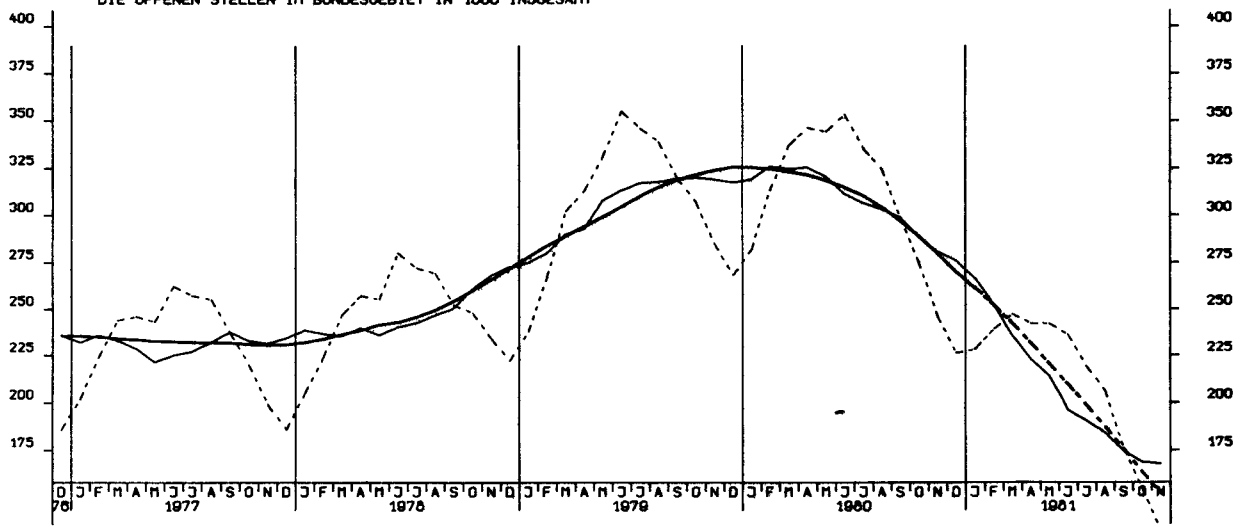

KURZARBEITER, INSGESAMT 1000

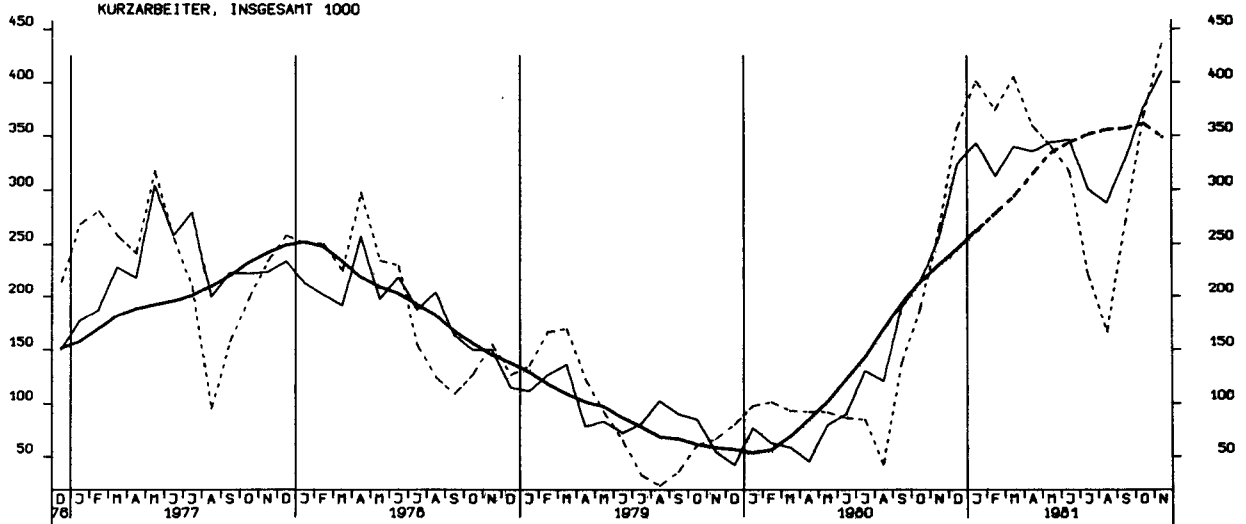

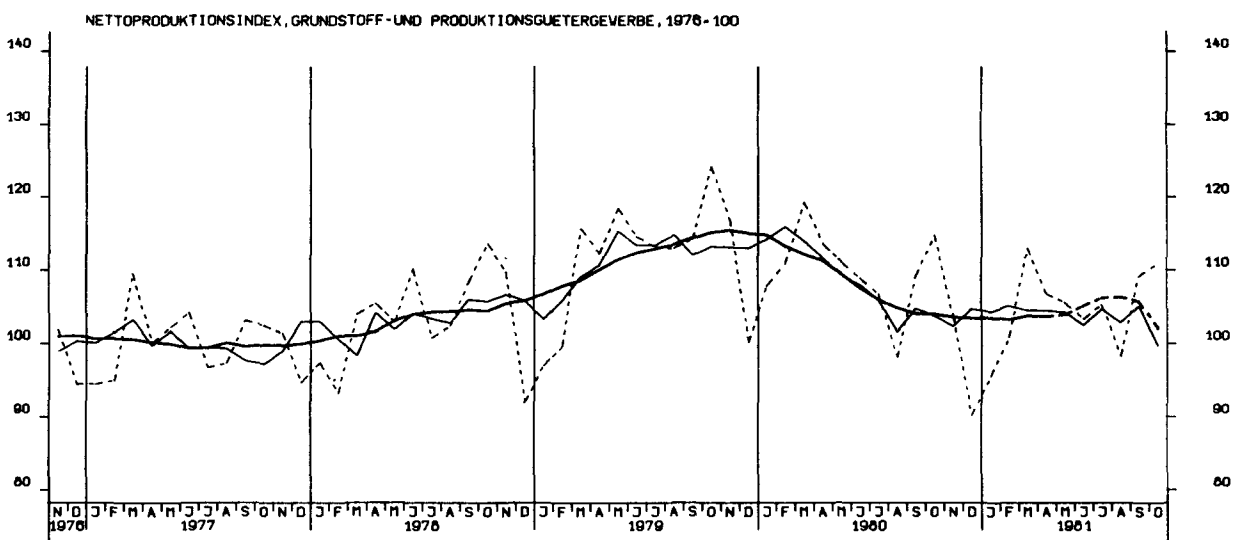
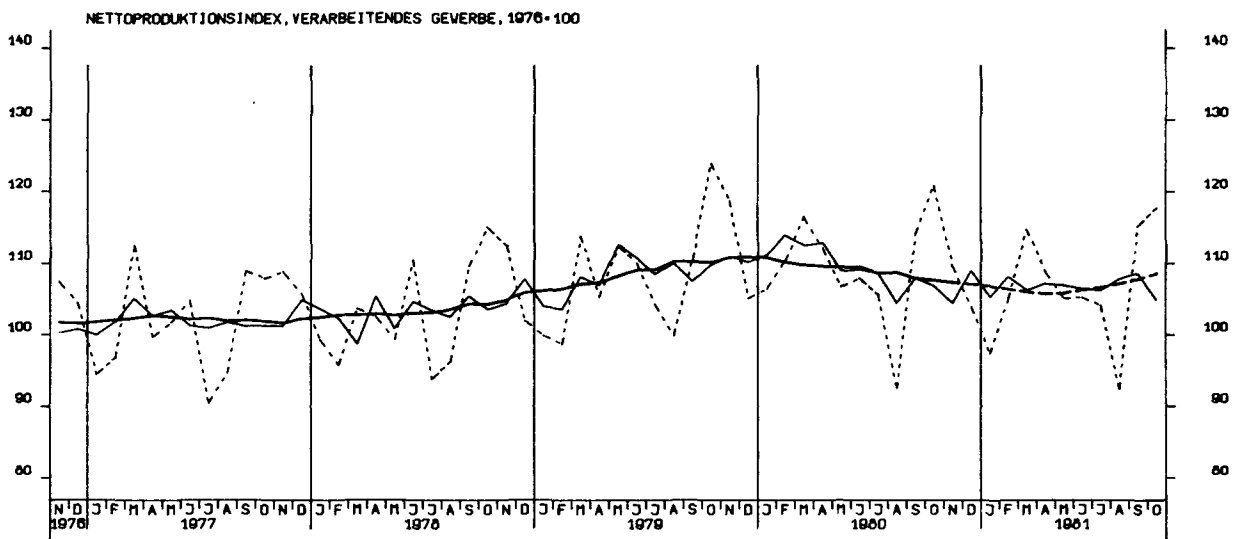
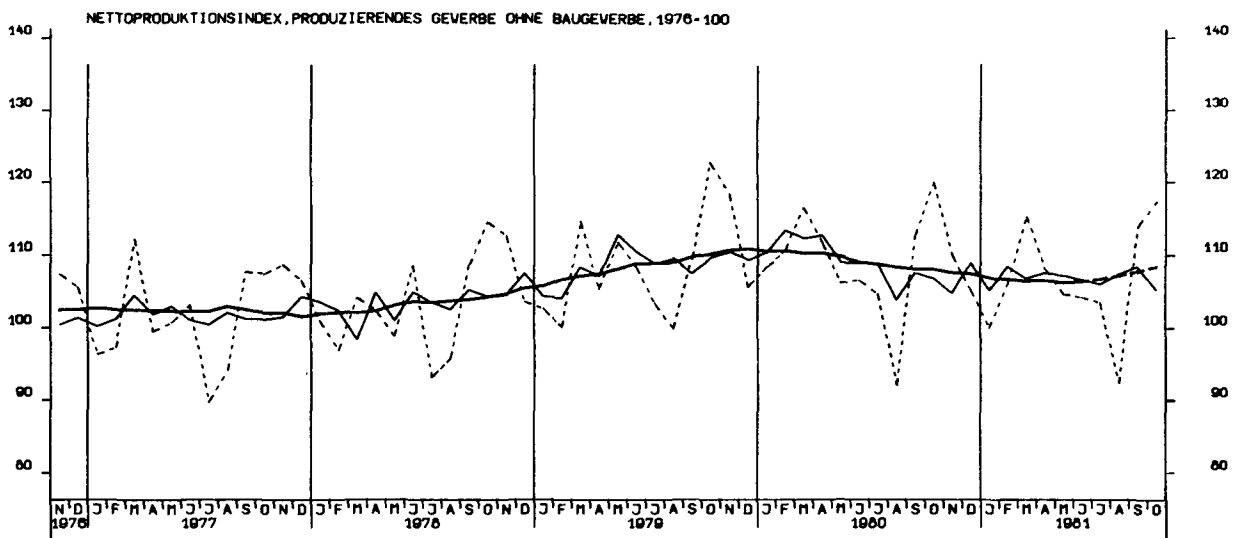

NETTOPRODUKTIONSINDEX, INVESTITIONSGÜTER PROD. GEVERBE, 1976-100

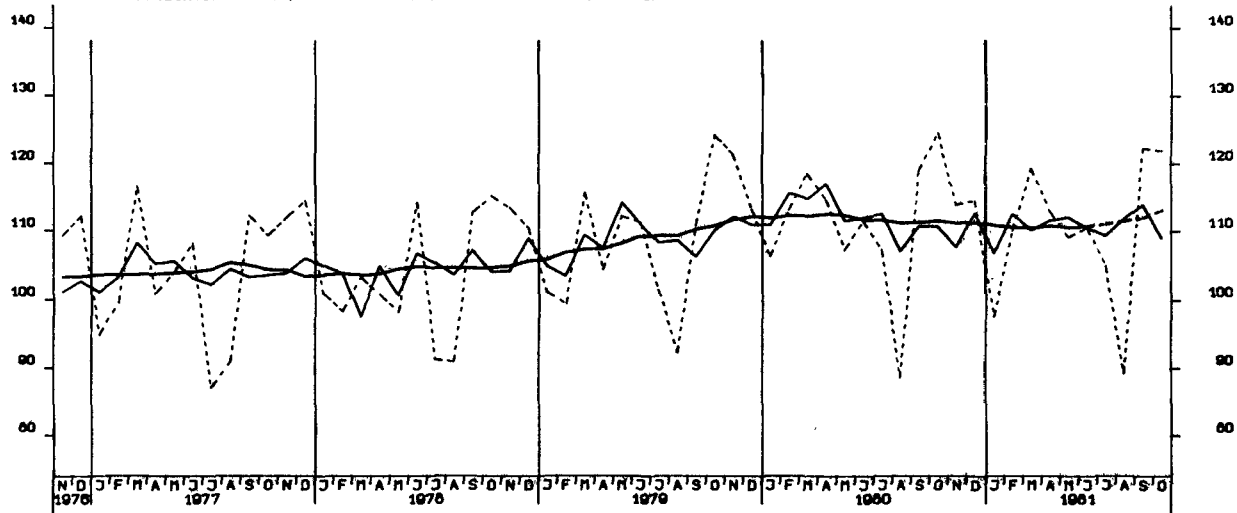

NETTOPRODUKTIONSINDEX, VERBRAUCHSGÜTER PROD. GEVERBE, 1976-100

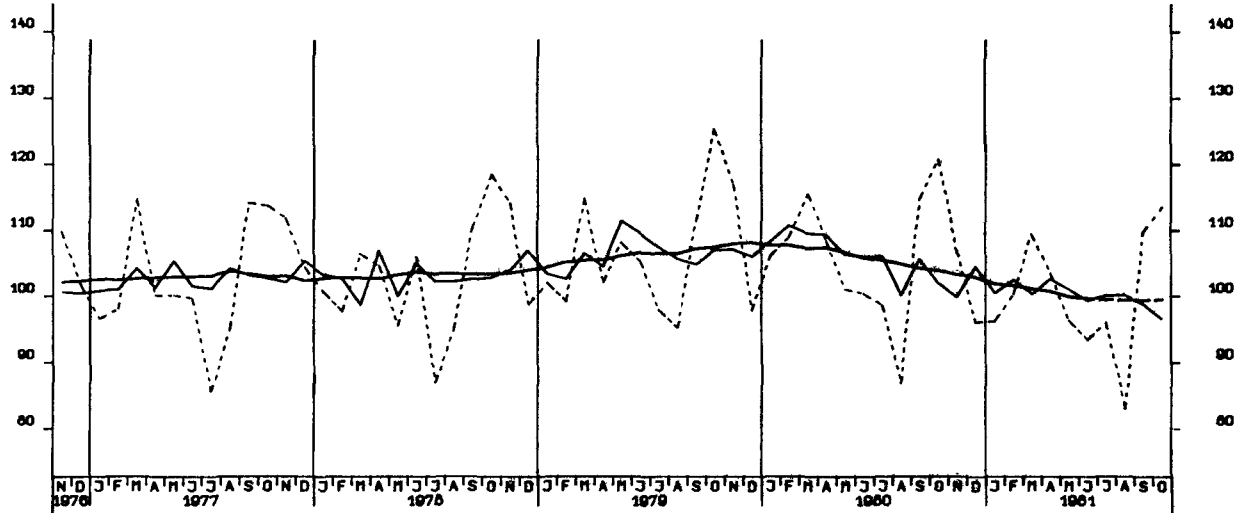

NETTOPRODUKTIONSINDEX, MASCHINENBAU, 1976-100

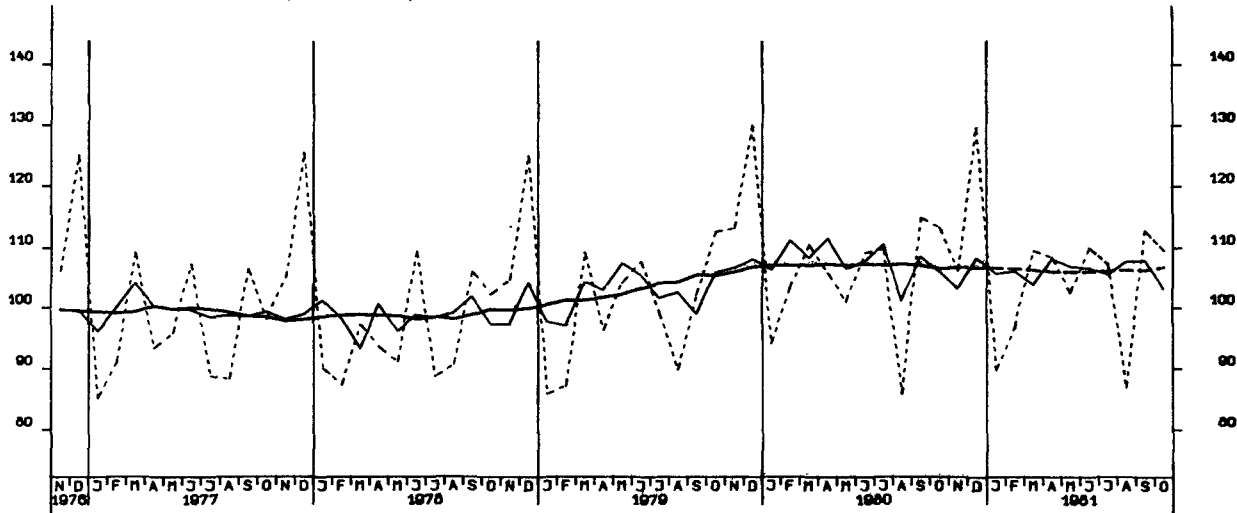

BESCHAEFTIGTE, BAUHAUPTGEBERBE INSGESAMT, 1976 = 100

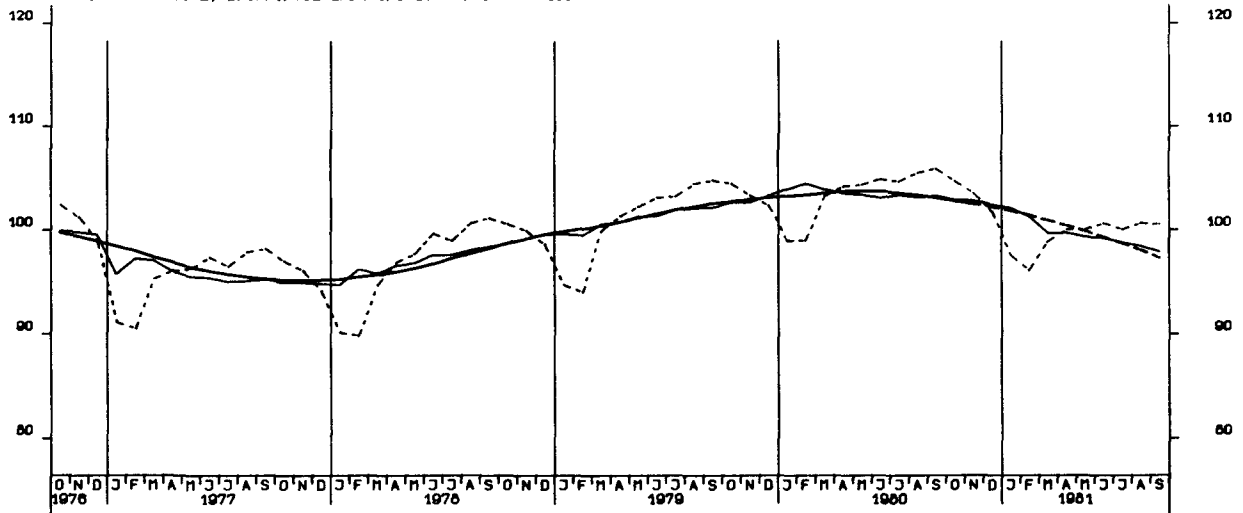

ARBEITSSTUNDEN, BAUHAUPTGEBERBE INSGESAMT, 1976 = 100

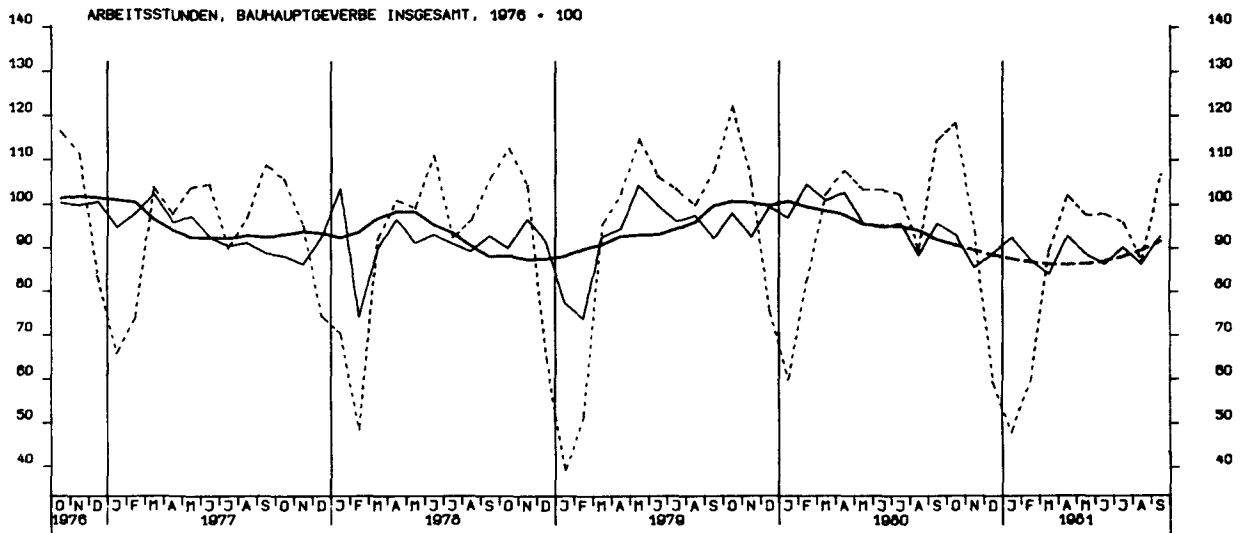

GELEISTETE ARBEITSSTUNDEN IM HOCHBAU, 1976 = 100

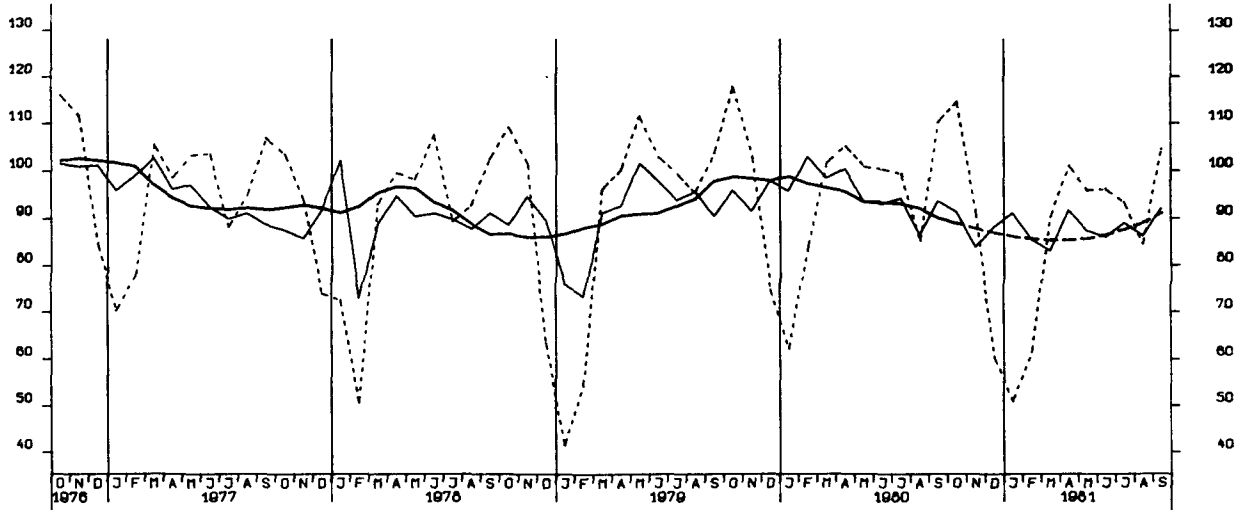

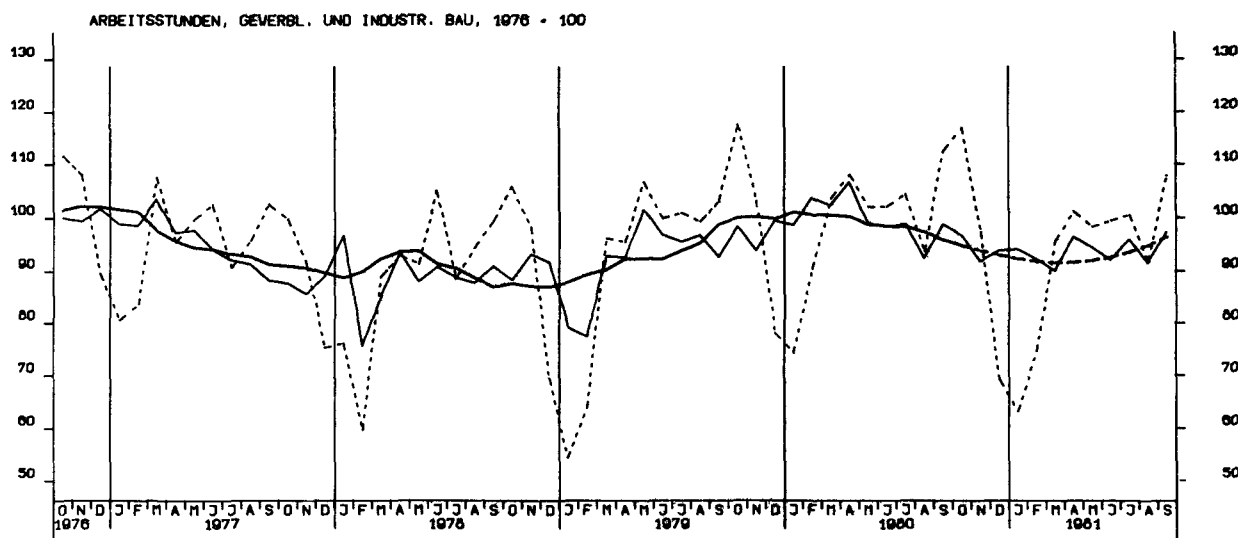
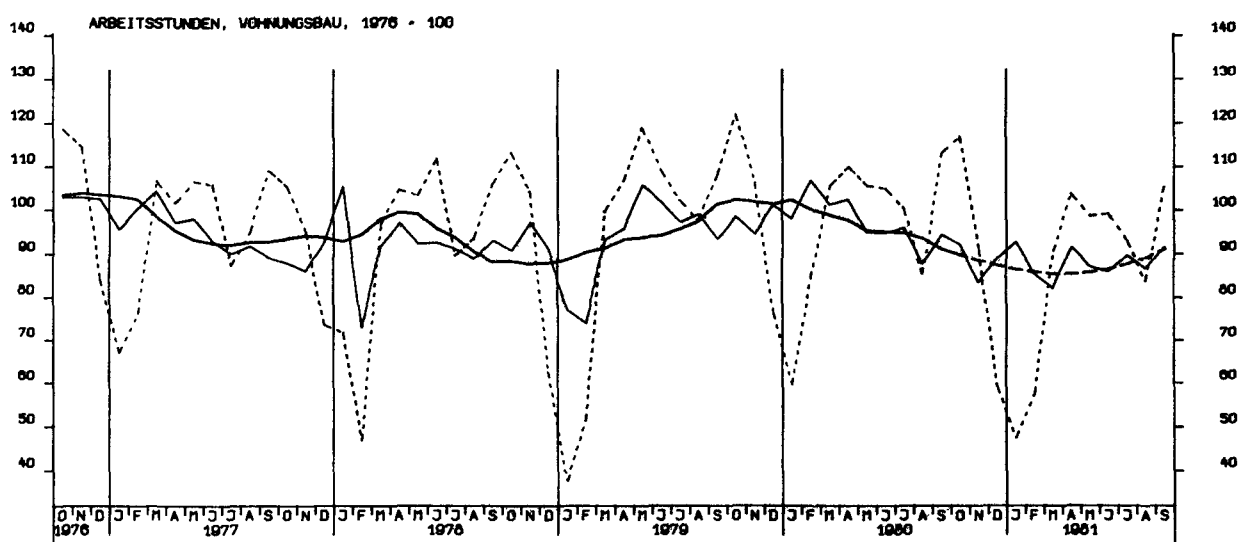
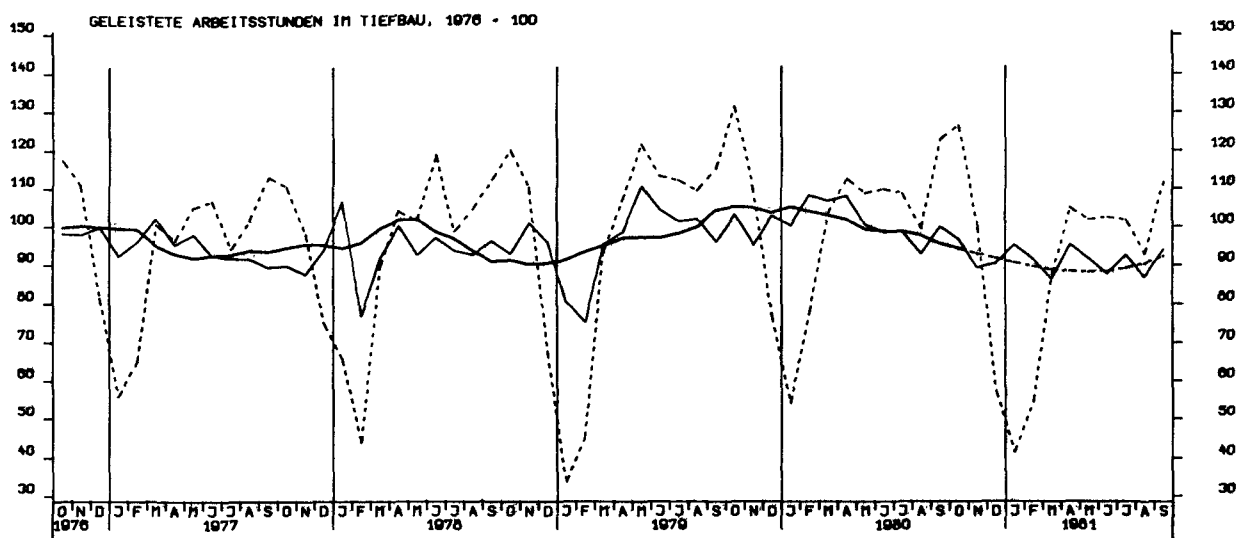

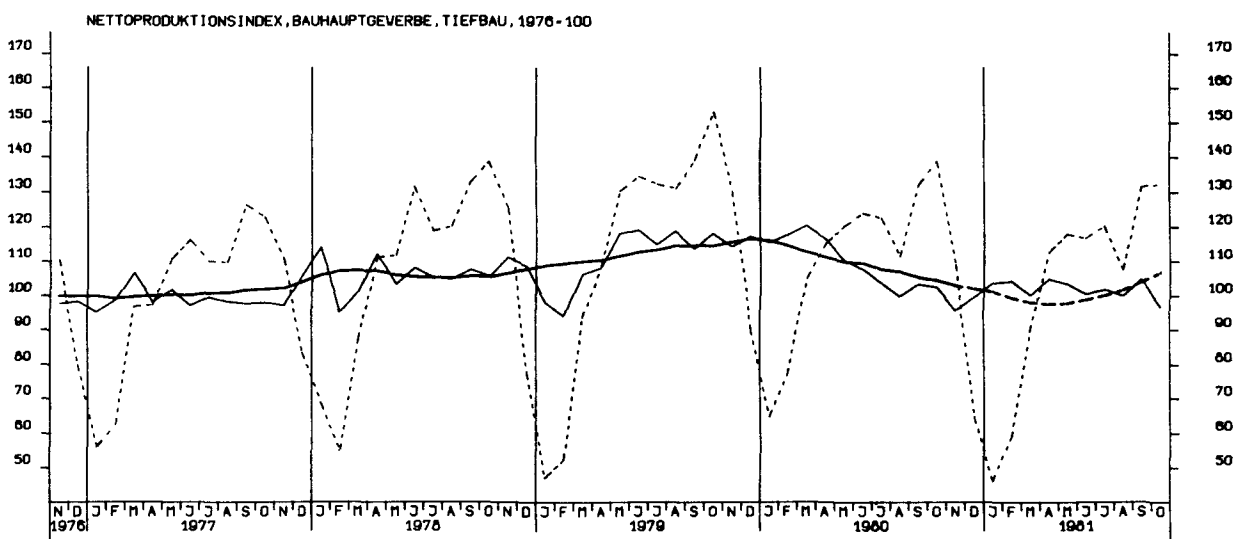
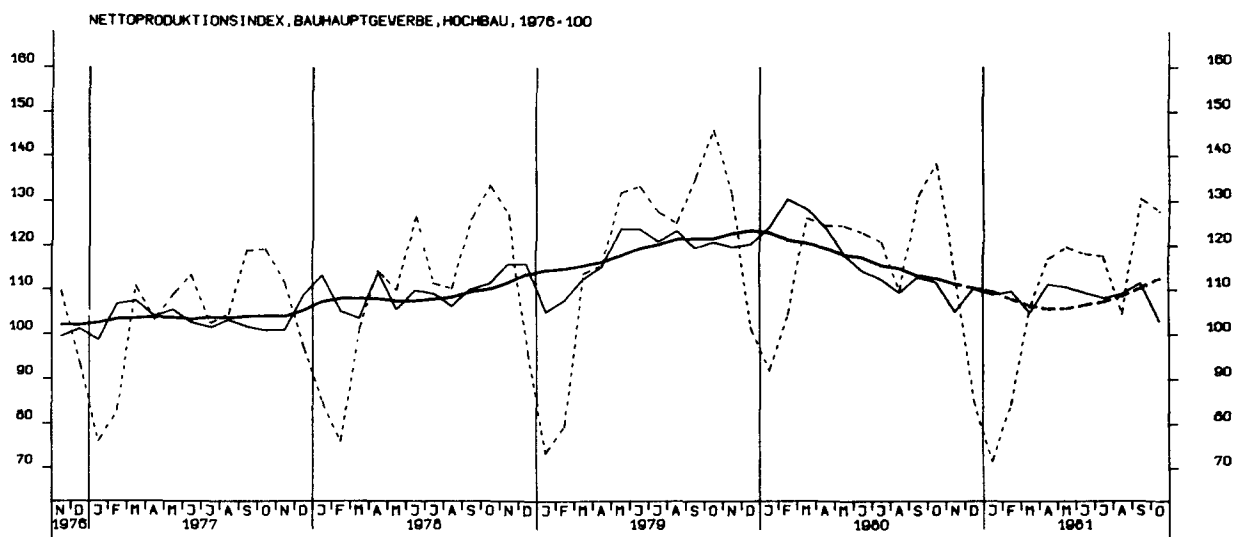
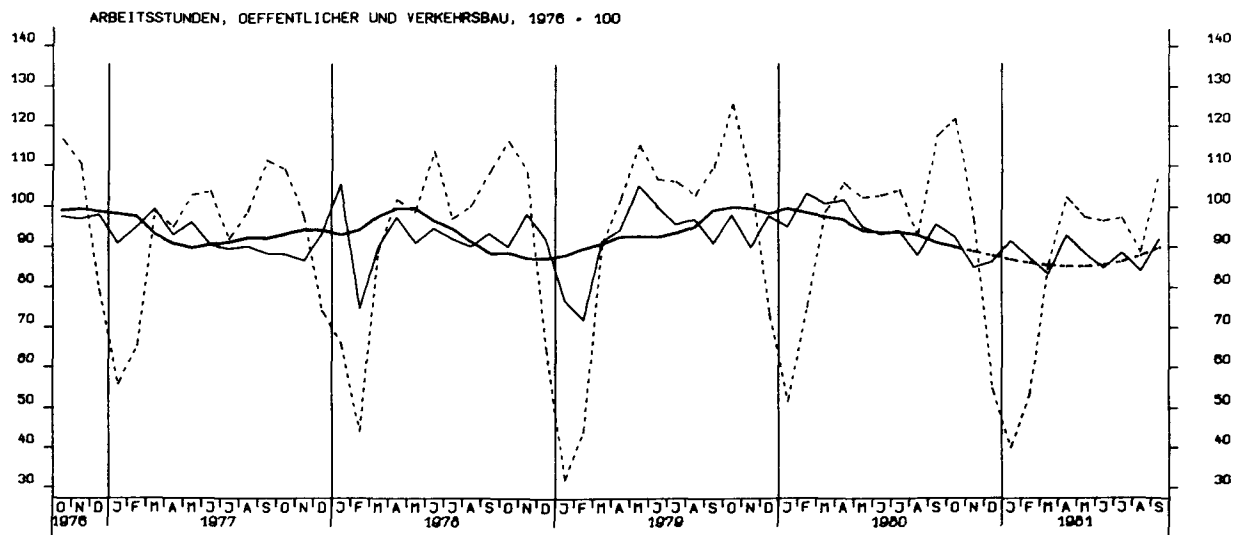

LOEHNE UND GHAELTER JE BESCH.STUNDE, BERGBAU U. VERARB. GEWERBE 1976-100

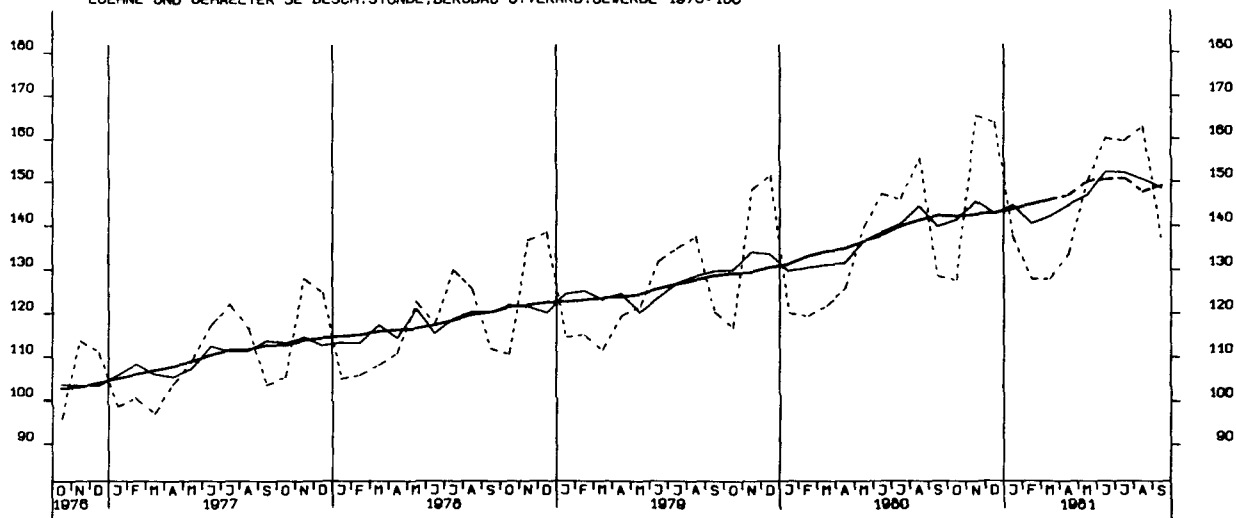

LOEHNE UND GHAELTER JE UMSATZEINHEIT, BERGB. U. VERARB. GEWERBE 1976-100

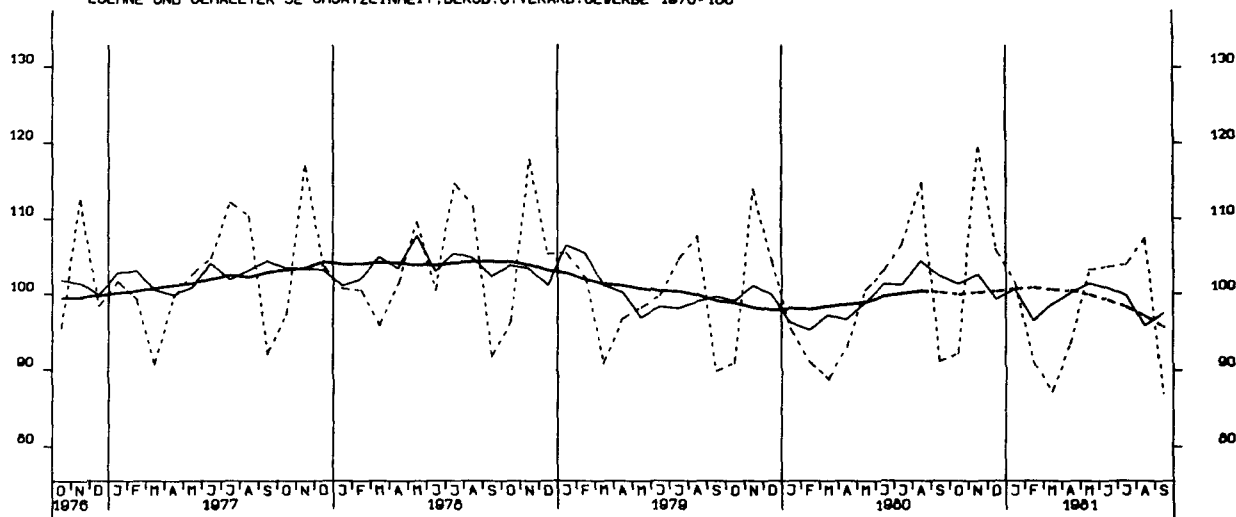

LOEHNE UND GHAELTER JE PRODUKTEINHEIT, BERGB. U. VERARB. GEWERBE 1976-100

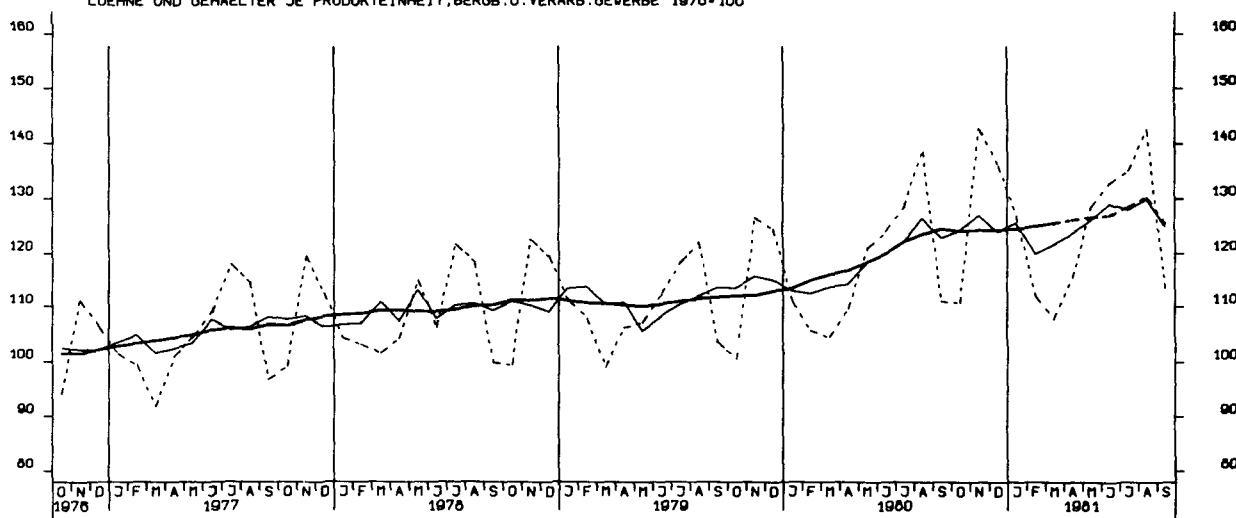

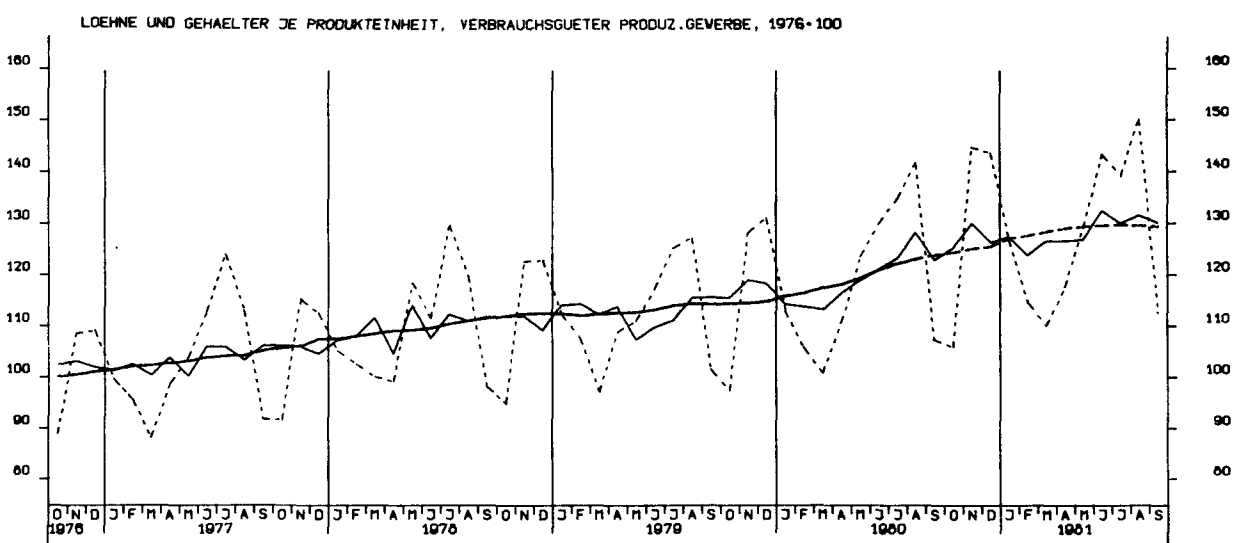
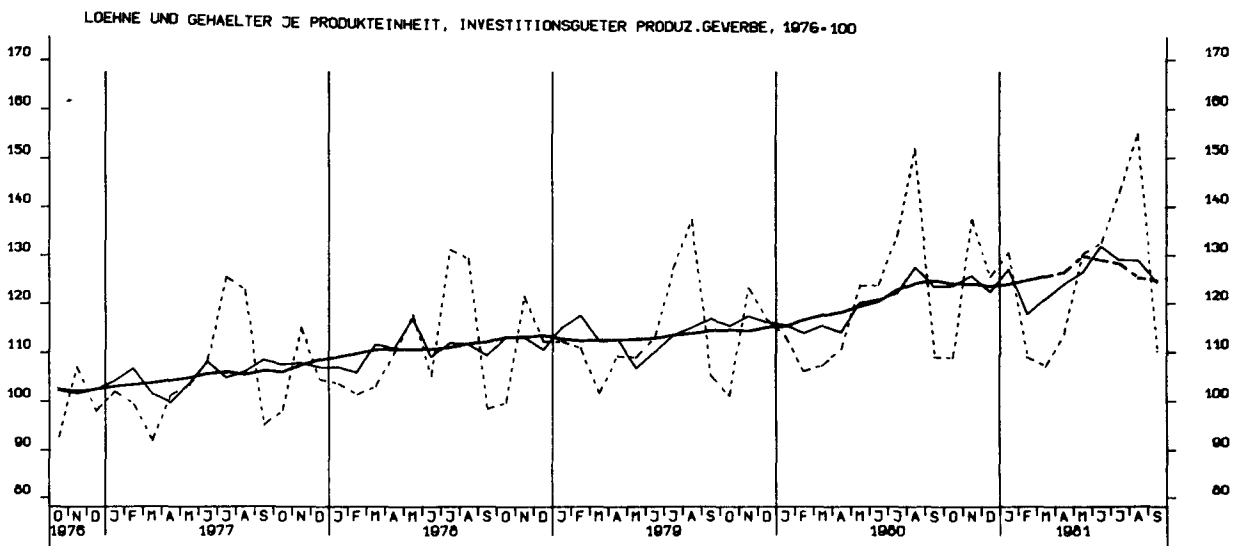
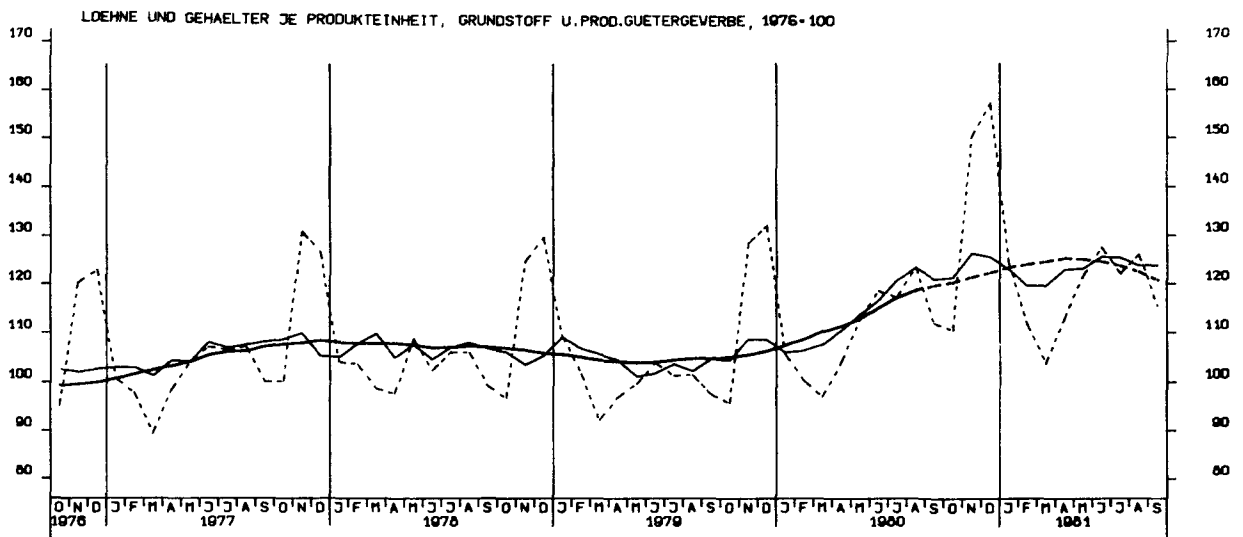

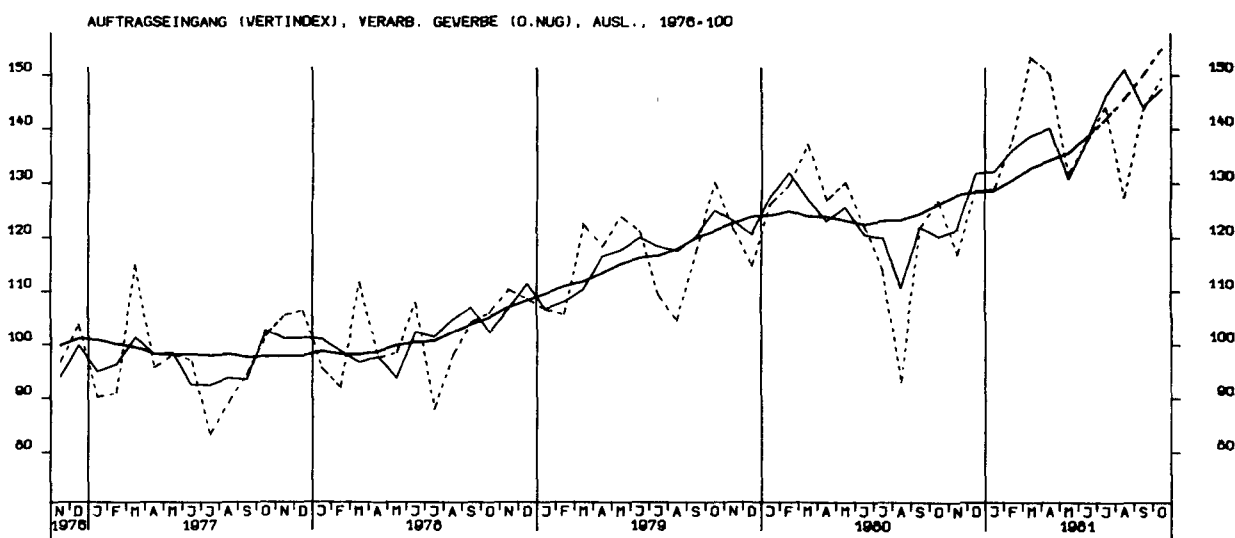
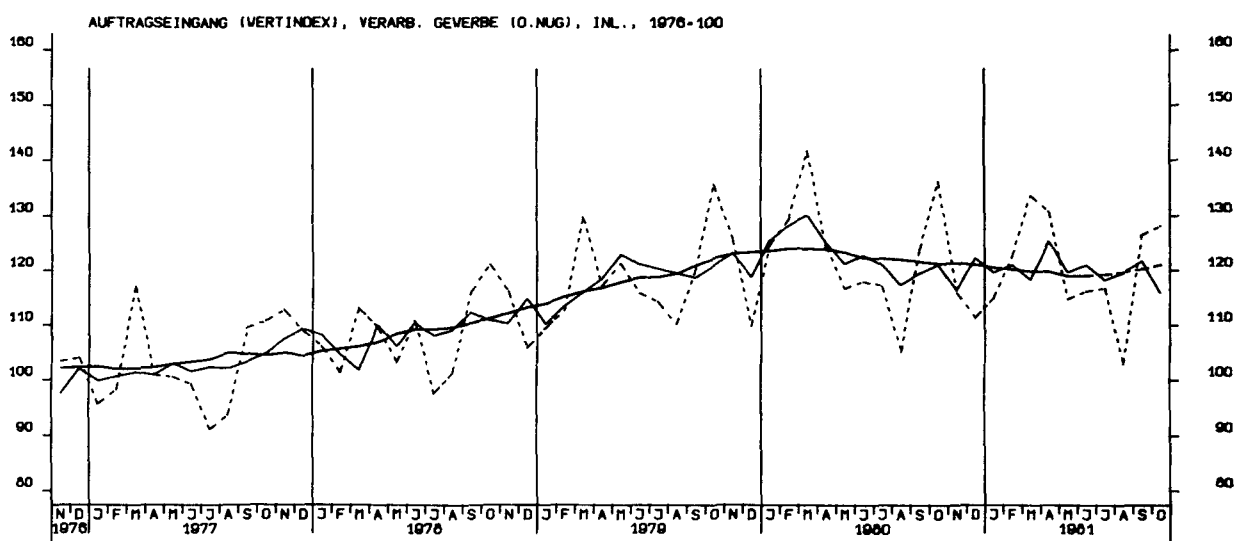
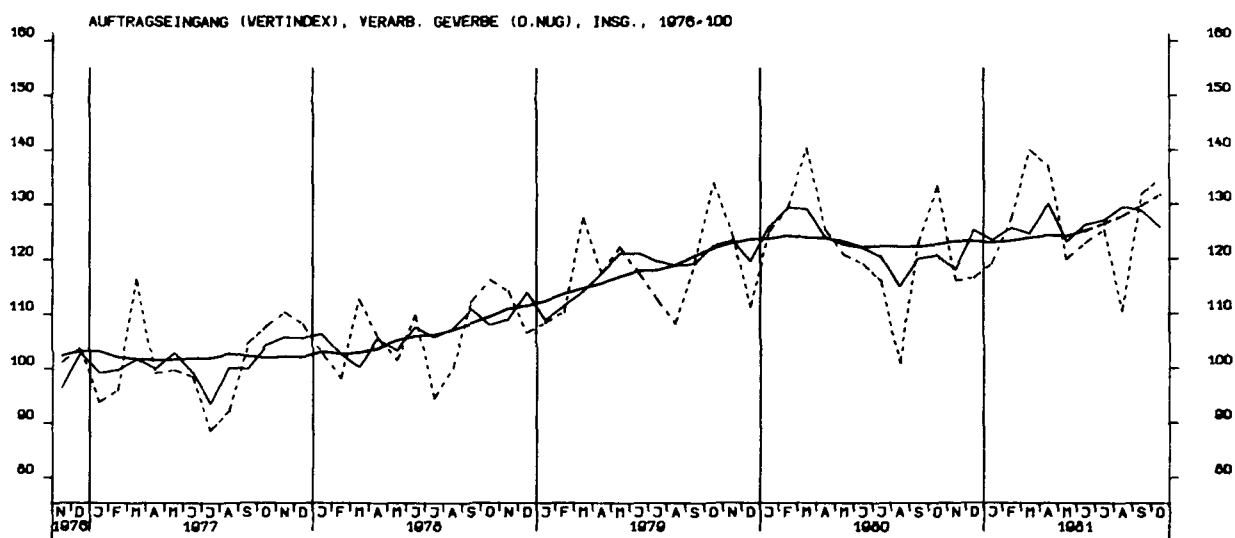

AUFTRAGSEINGANG (VERTINDEX), GRUNDST.-U.PROD. GUETERGEV., INSG., 1976-100

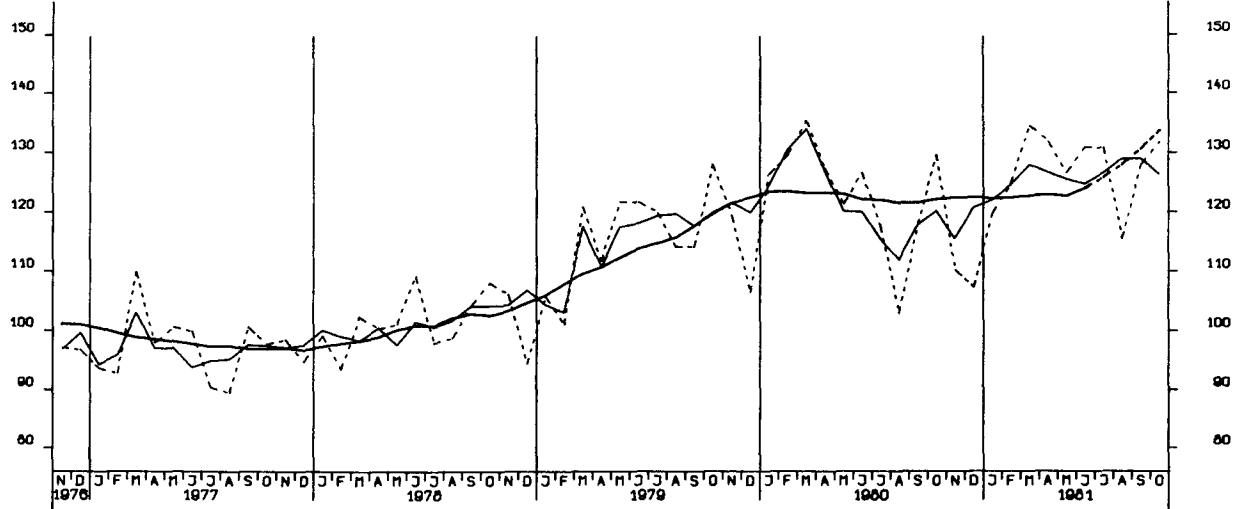

AUFTRAGSEINGANG (VERTINDEX), INVEST. GUETER PROD. GEV., INSG., 1976-100

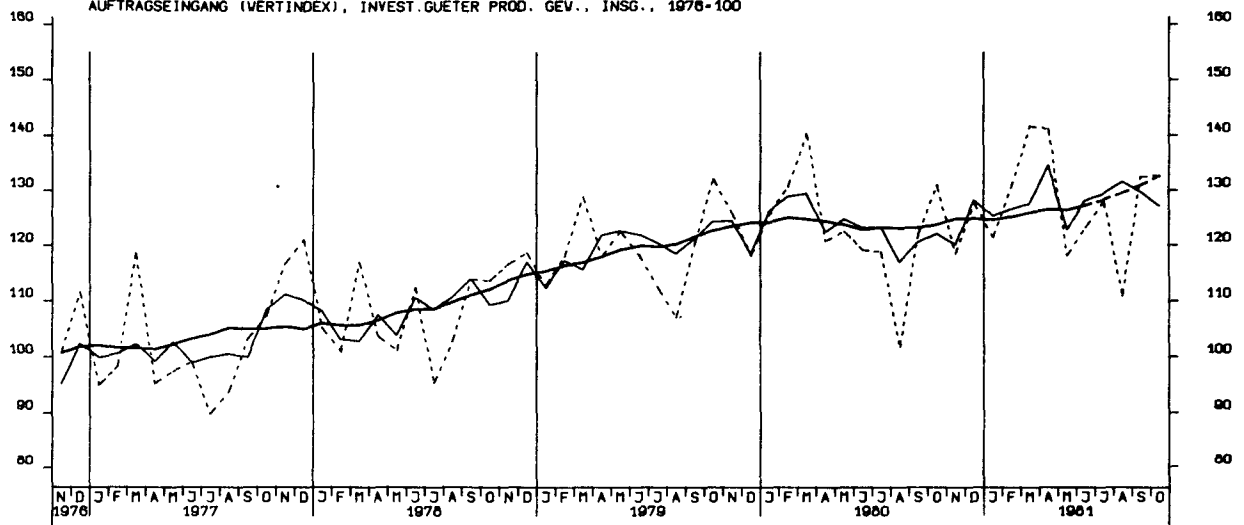

AUFTRAGSEINGANG (VERTINDEX), VERBR. GUETER PROD. GEV., INSG., 1976-100

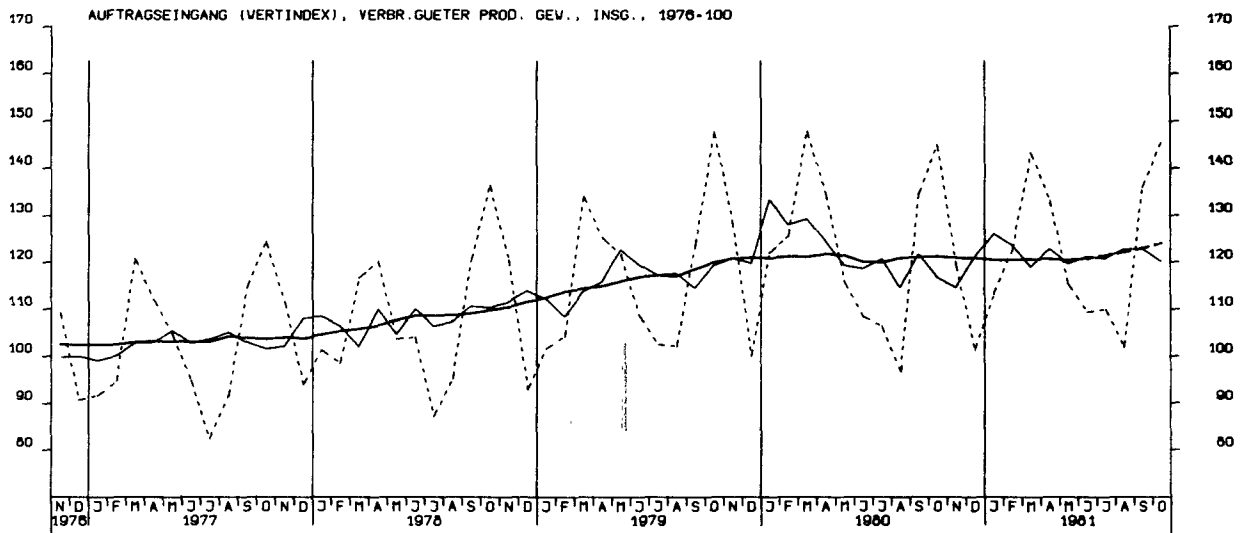

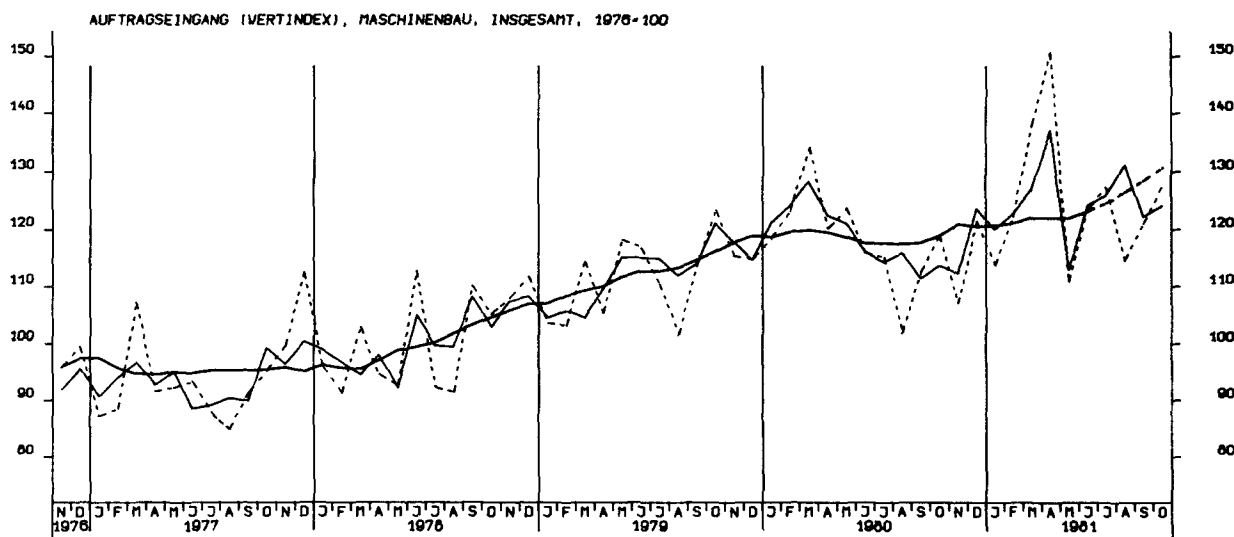
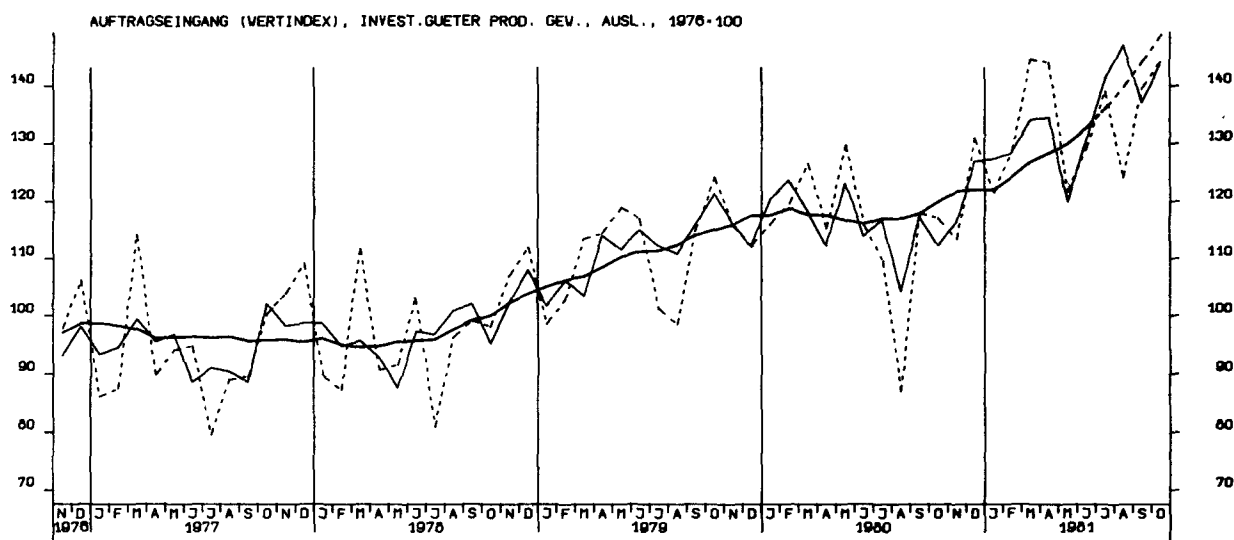
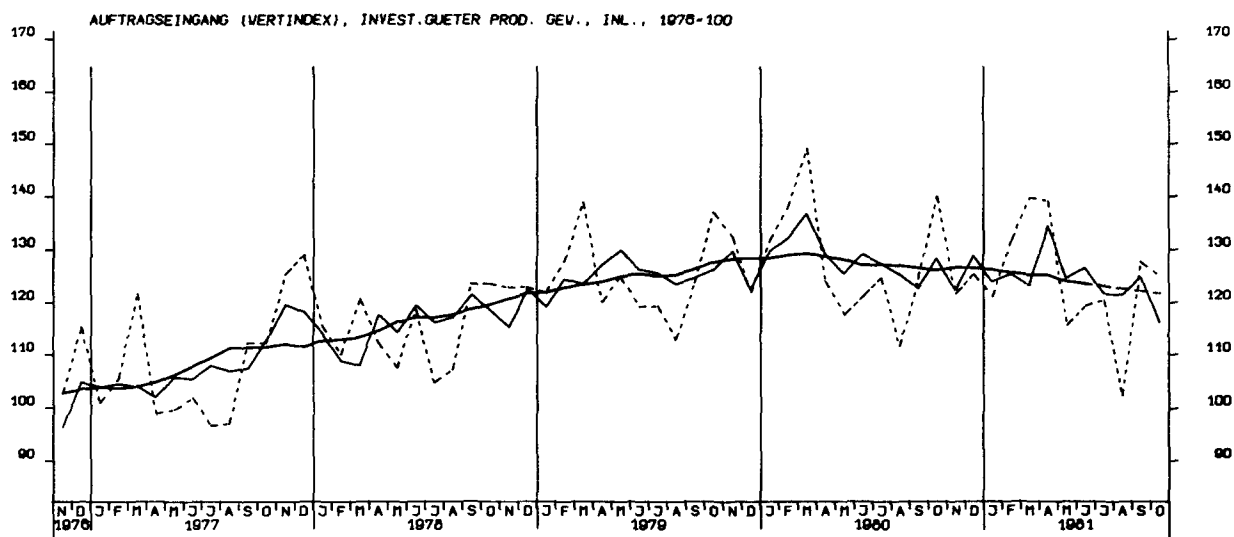

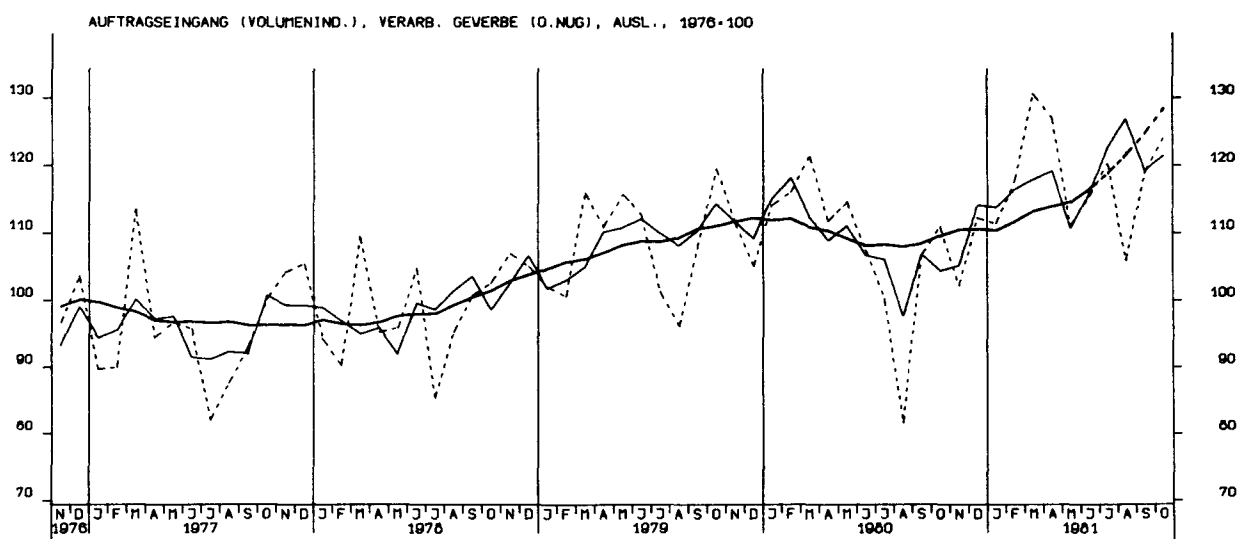
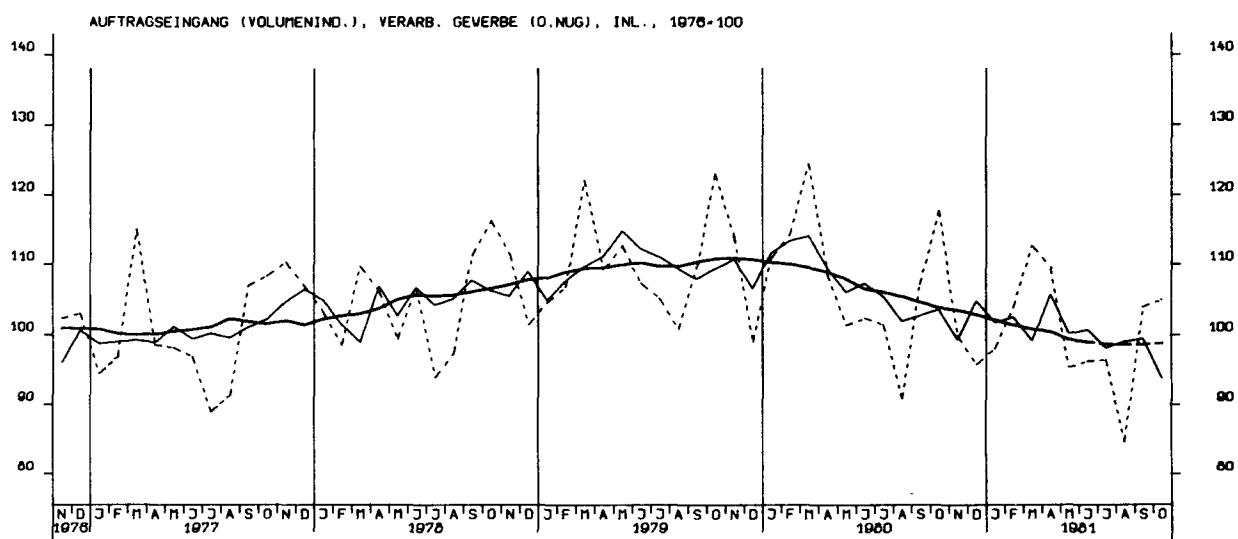
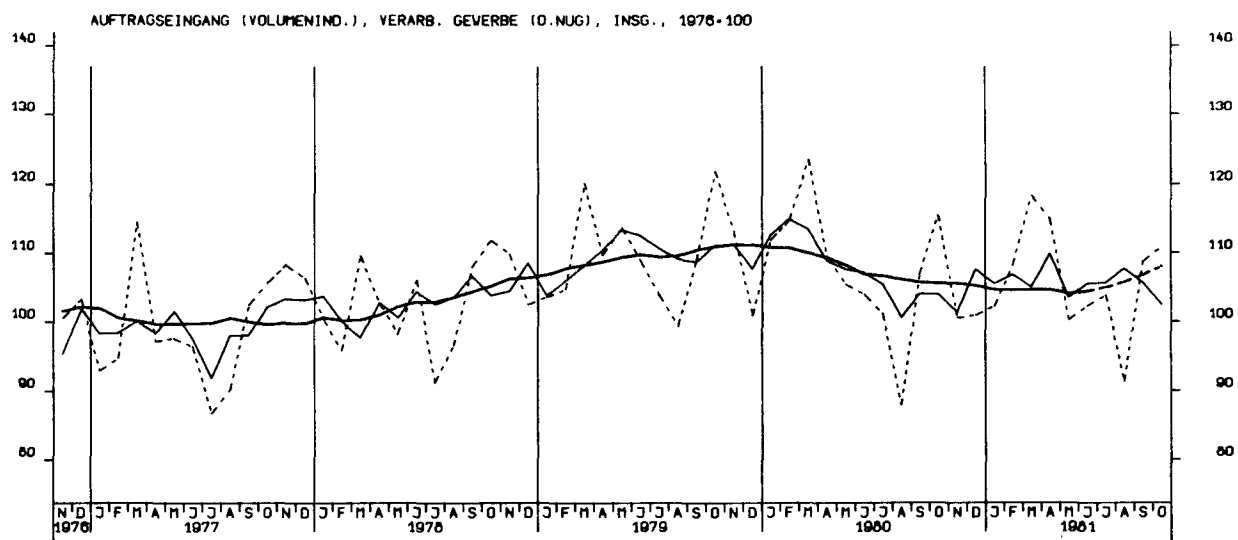

AUFTRAGSEINGANG (VOLUMENIND.), GRUNDST.-U. PROD. GUETERGEV., INSG., 1976-100

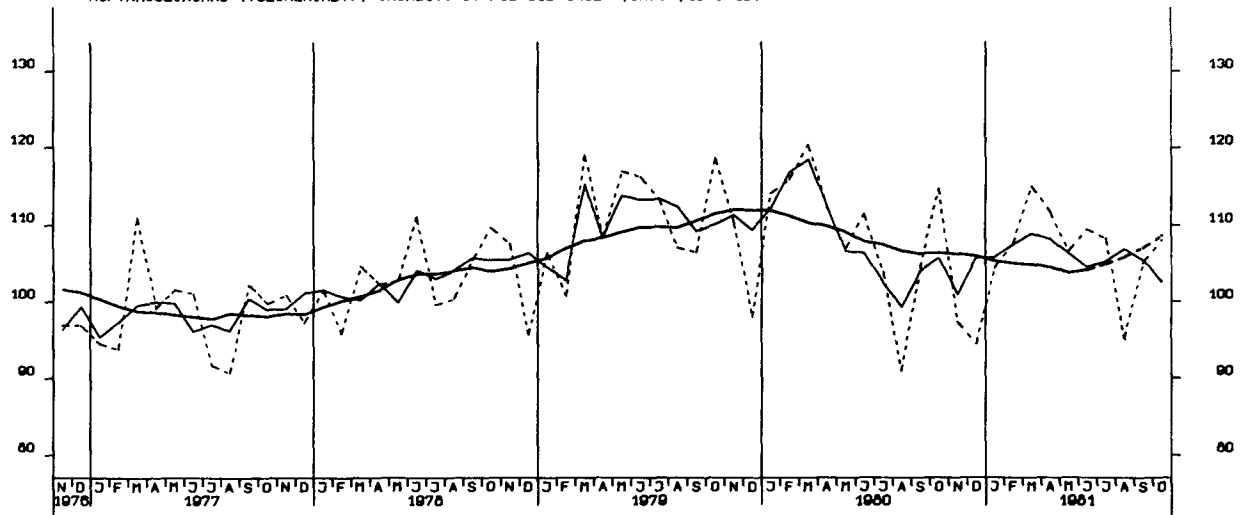

AUFTRAGSEINGANG (VOLUMENIND.), INVEST. GUETER PROD. GEV., INSG., 1976-100

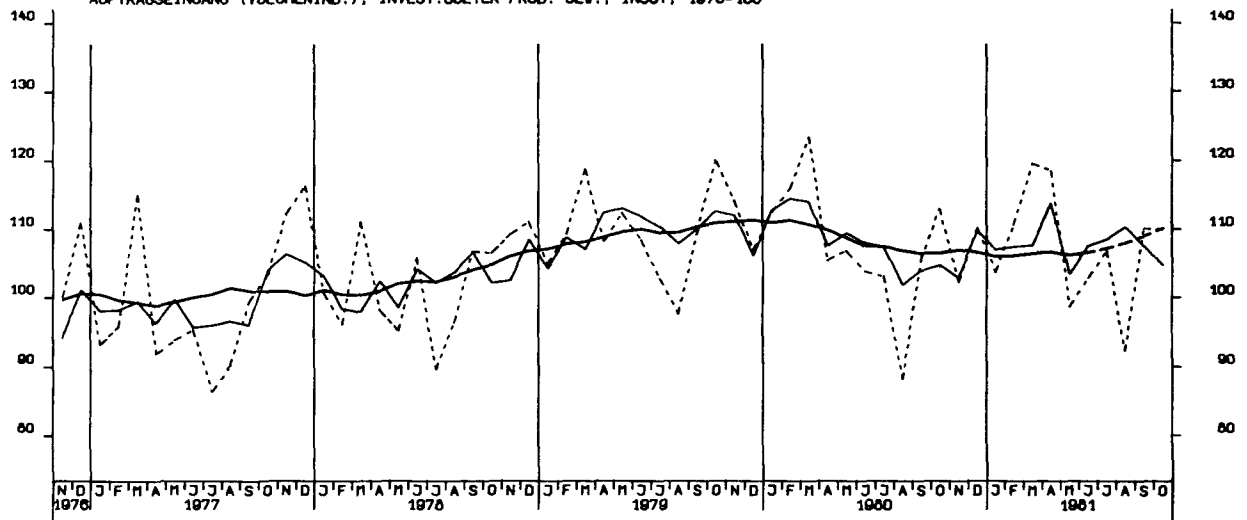

AUFTRAGSEINGANG (VOLUMENIND.), VERBR. GUETER PROD. GEV., INSG., 1976-100

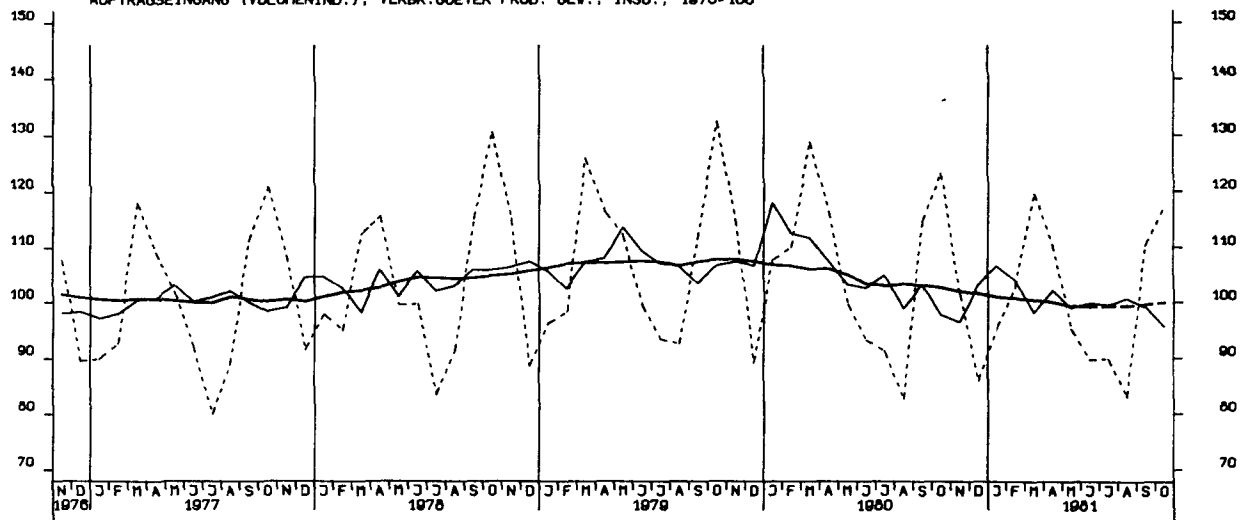

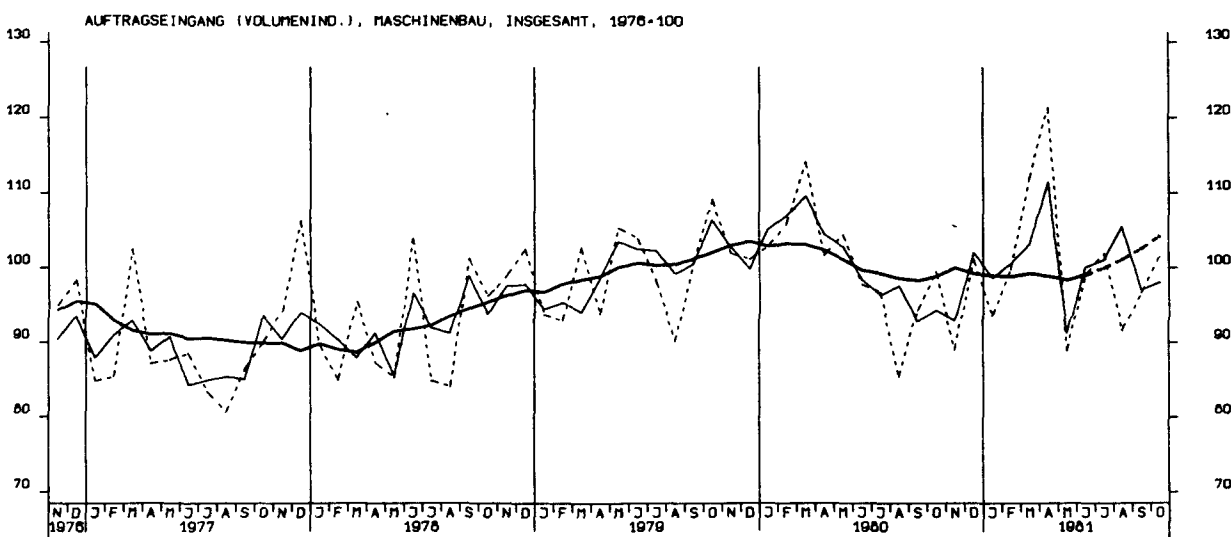
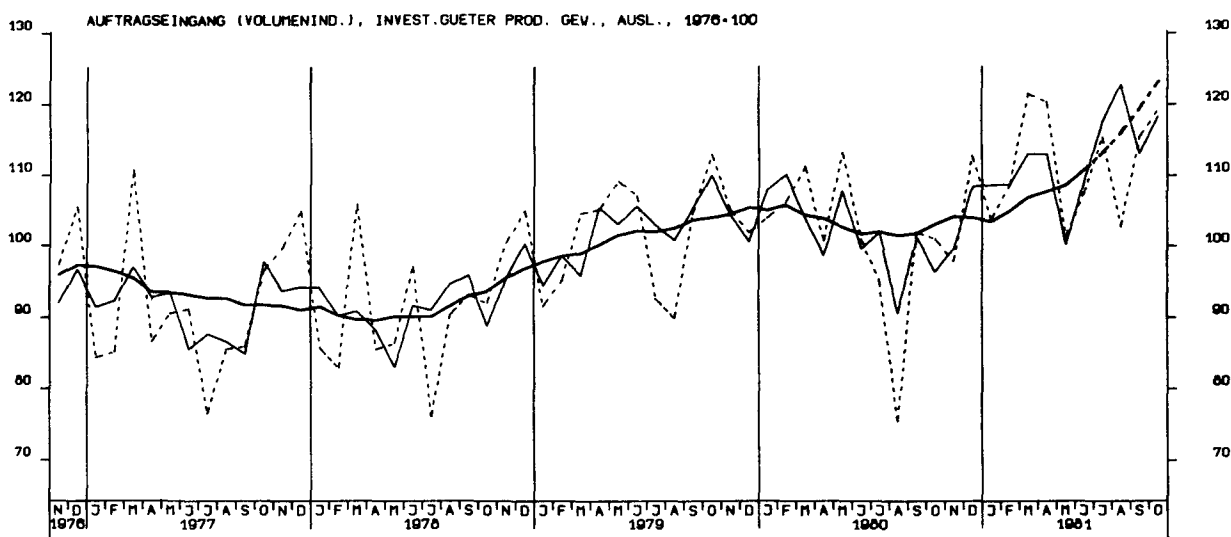
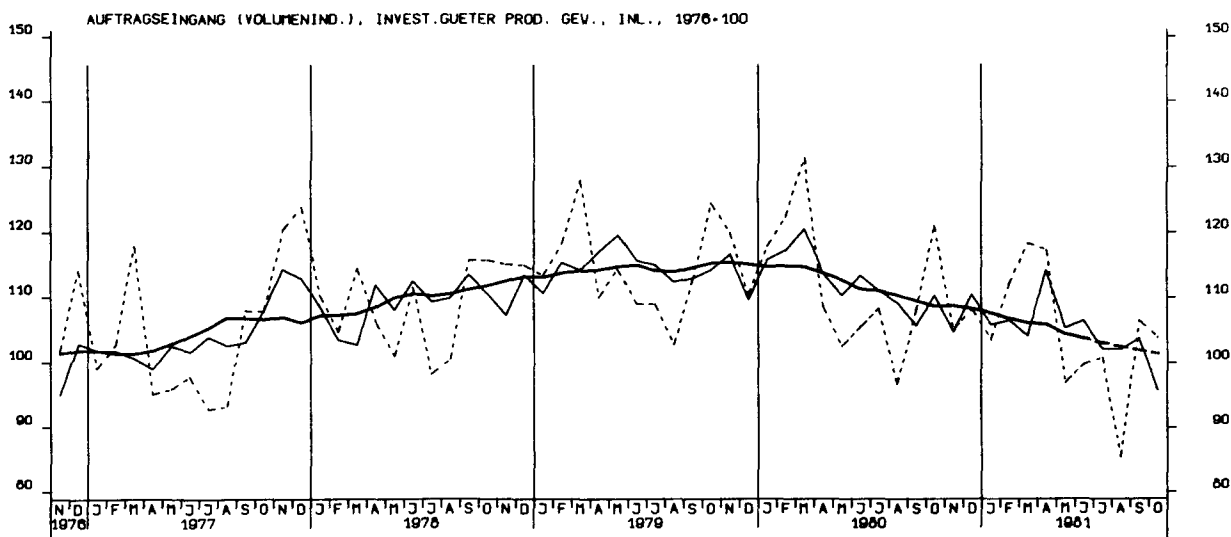

AUFTRAGSEINGANG (VERTINDEX), BAUHAUPTGEWERBE 1976-100

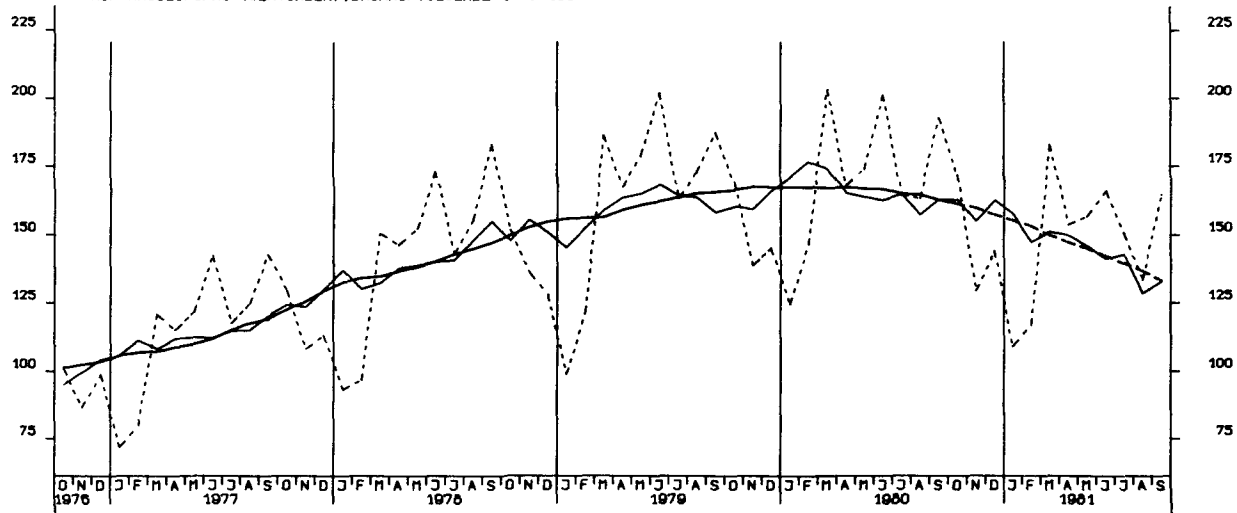

AUFTRAGSEINGANG (VERTINDEX), HOCHBAU 1976-100

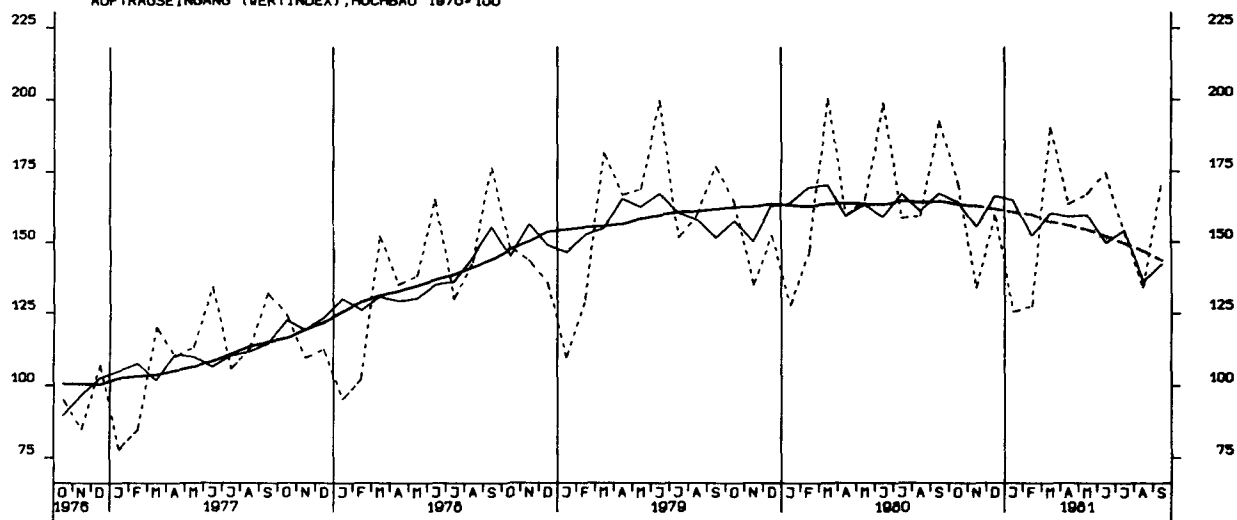

AUFTRAGSEINGANG (VERTINDEX), TIEFBAU 1976-100

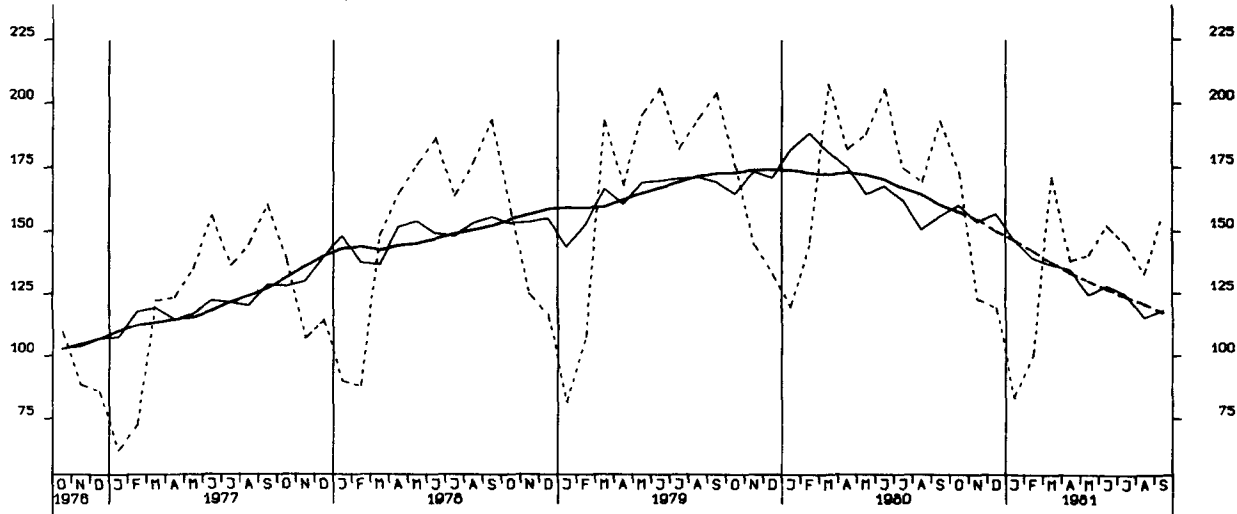

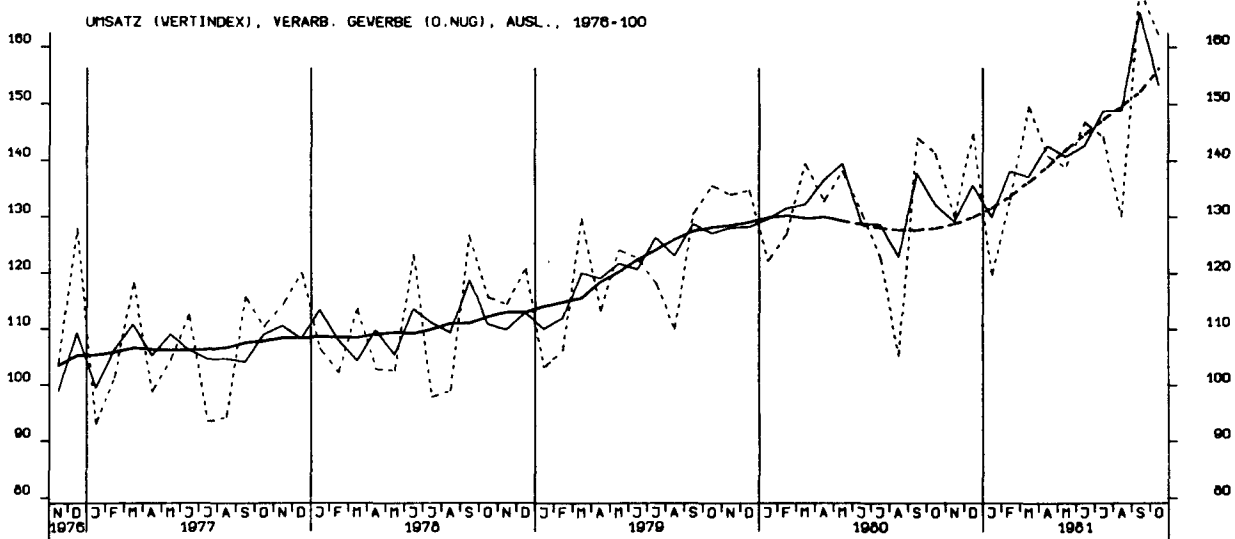
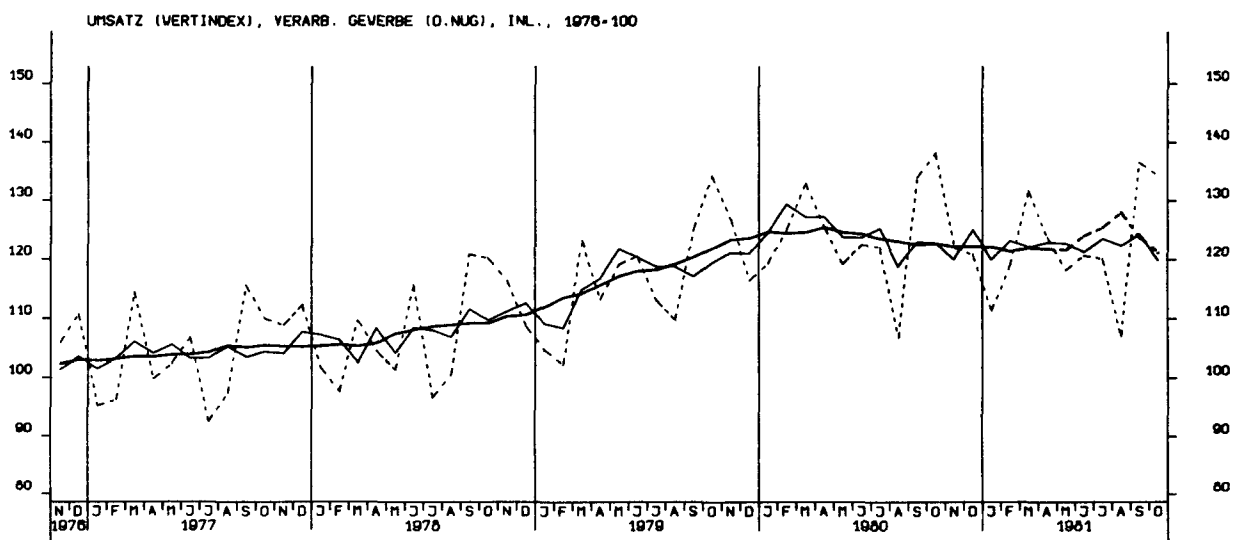
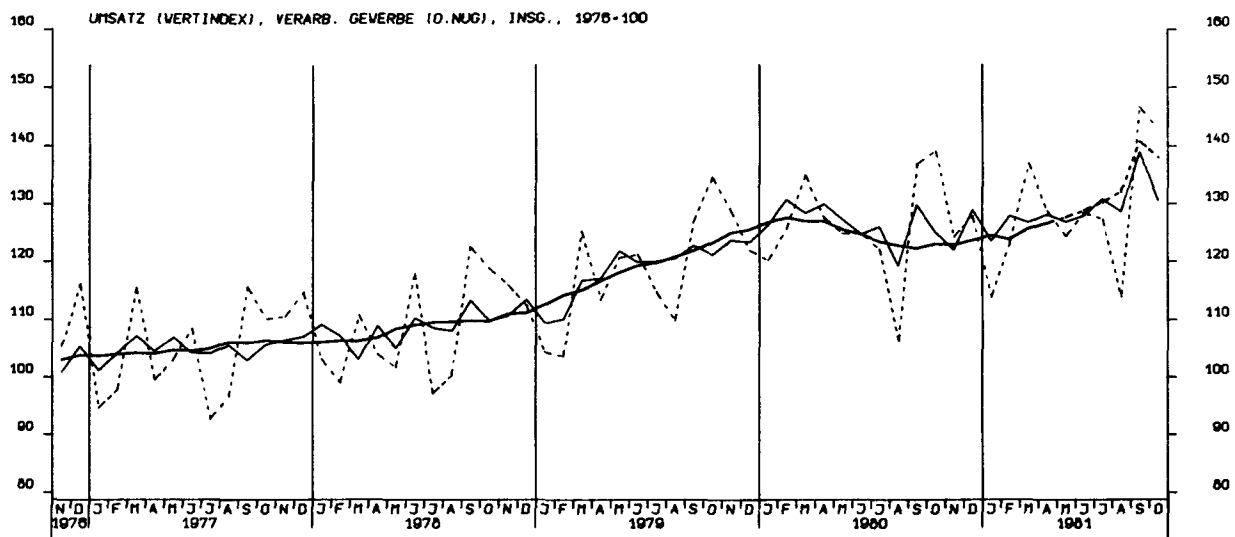

UMSATZ (VERTINDEX), GRUNDST.-U.PROD.GUETERGEV., INSG., 1976-100

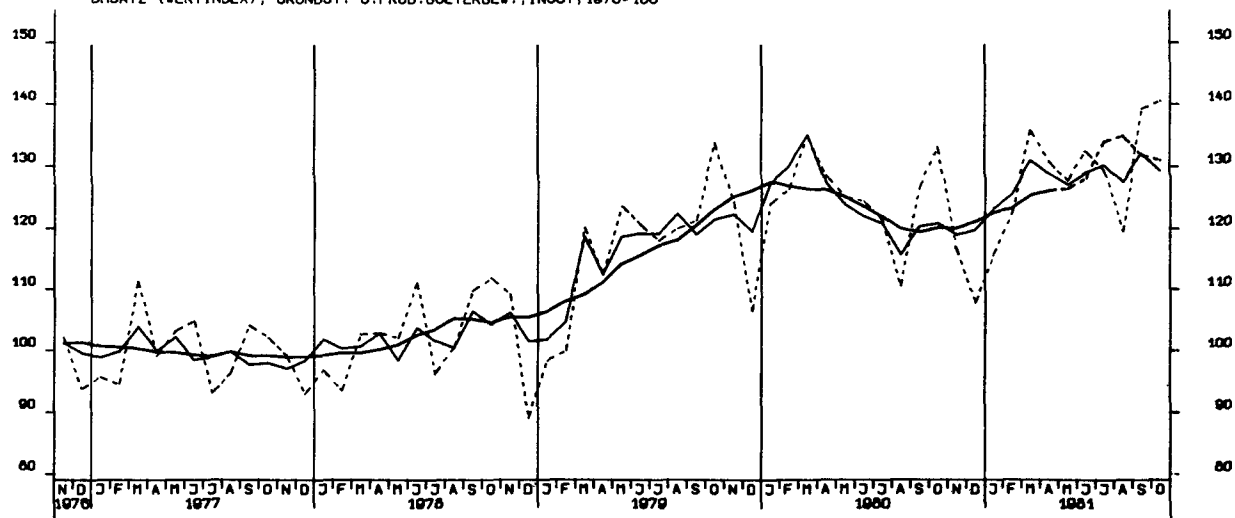

UMSATZ (VERTINDEX), INVEST.GUETER PROD. GEV., INSG., 1976-100

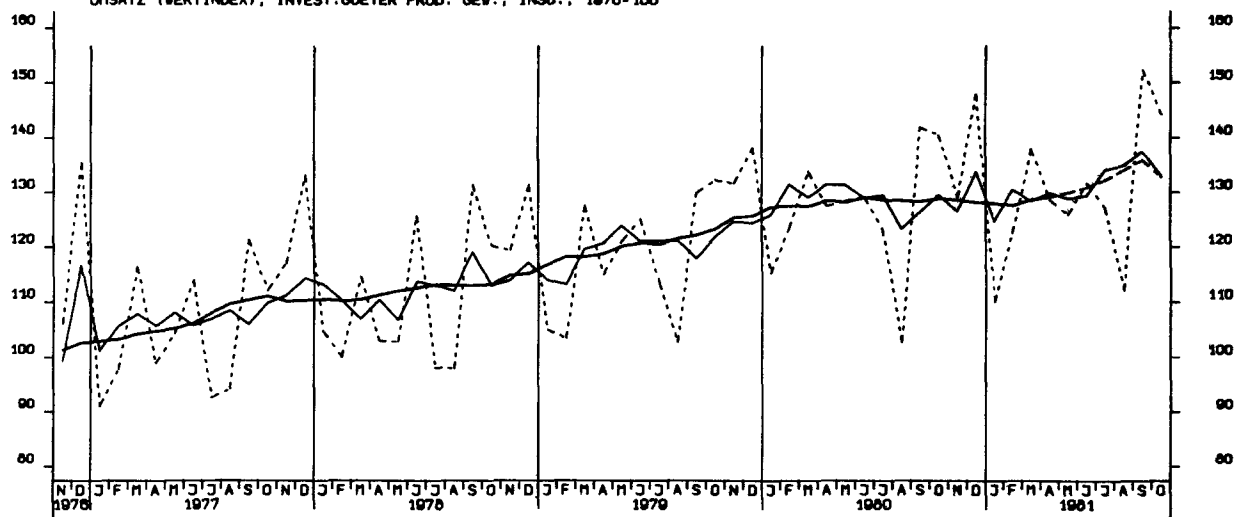

UMSATZ (VERTINDEX), VERBR.GUETER PROD. GEV., INSG., 1976-100

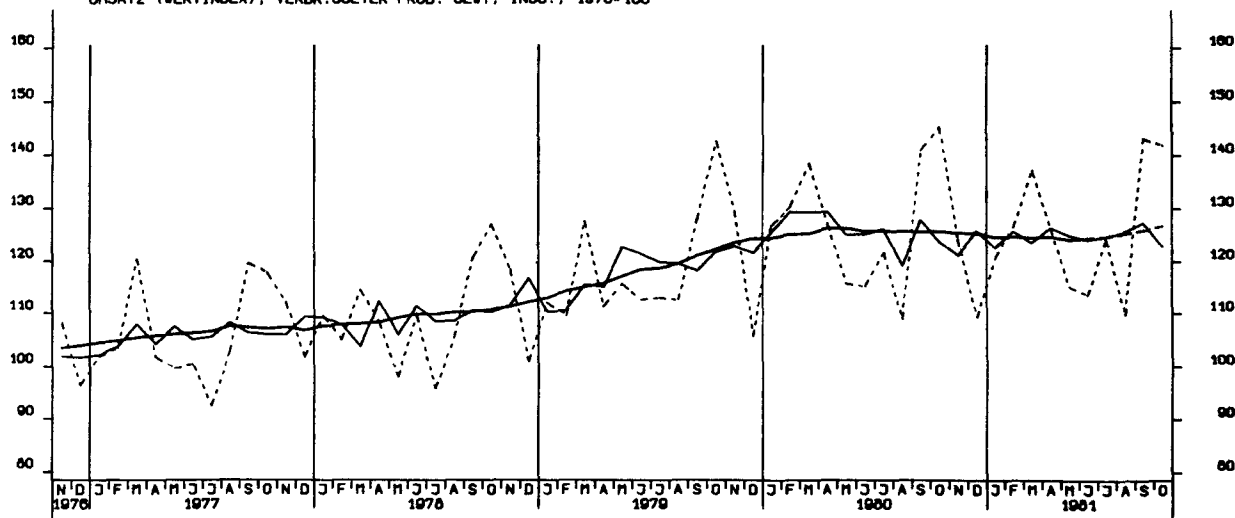

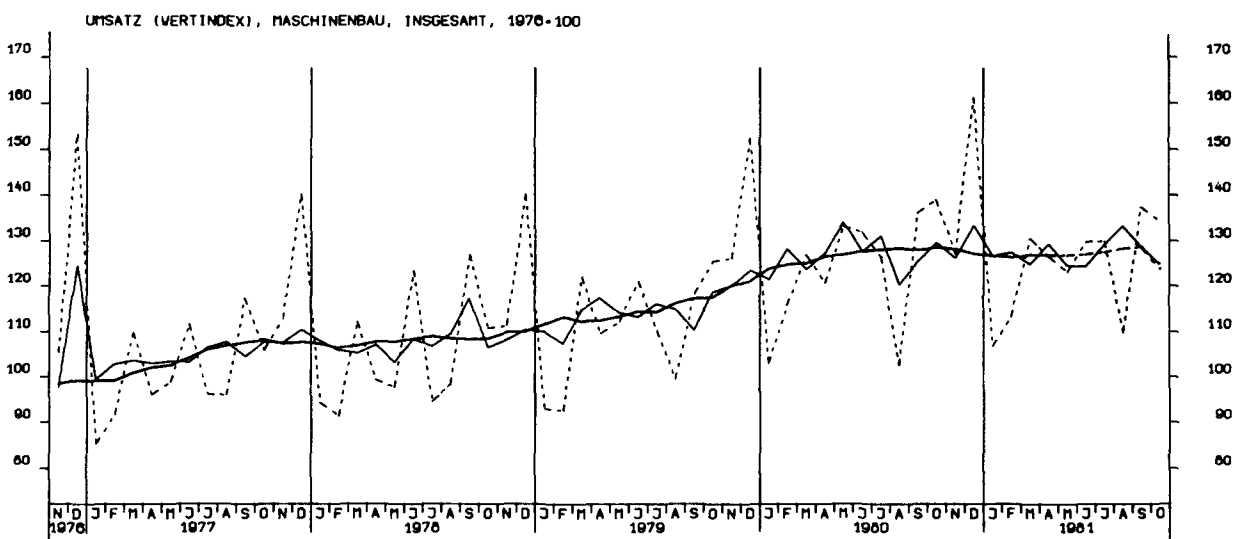
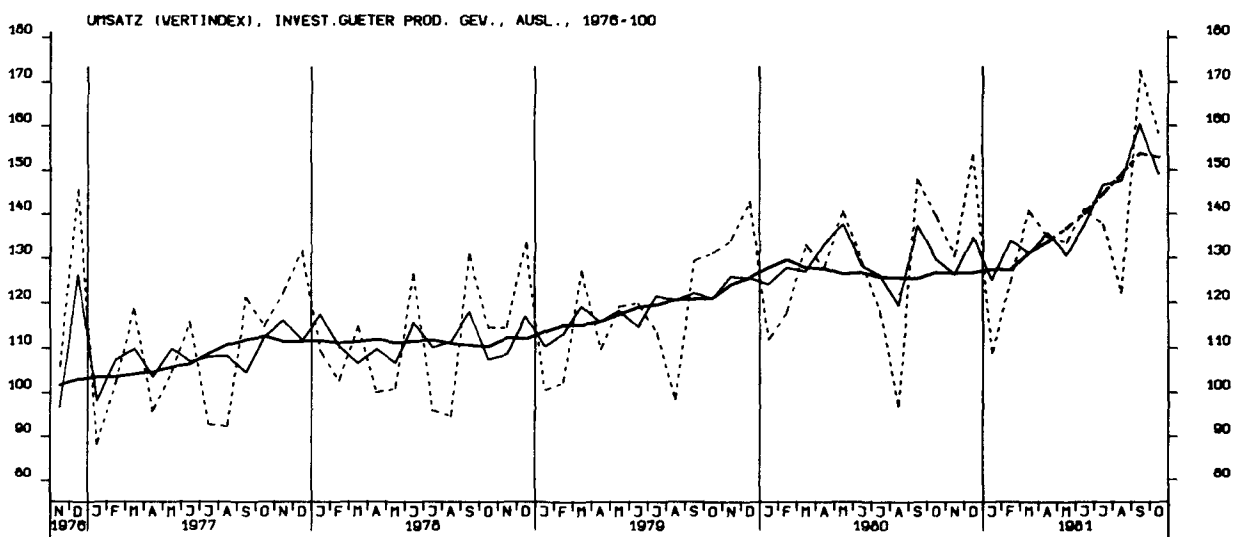
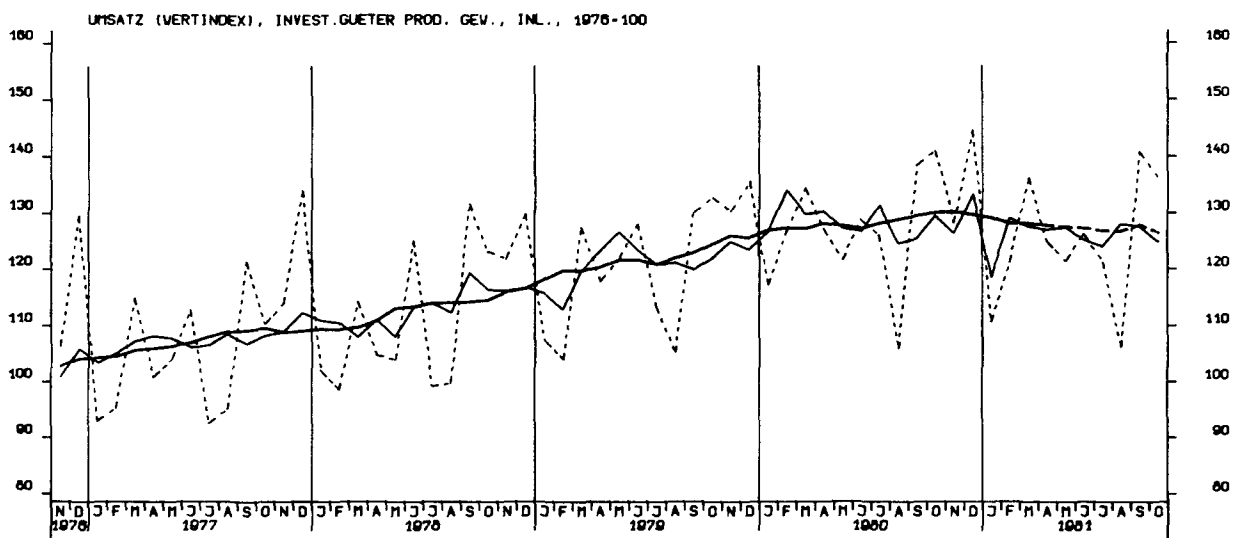

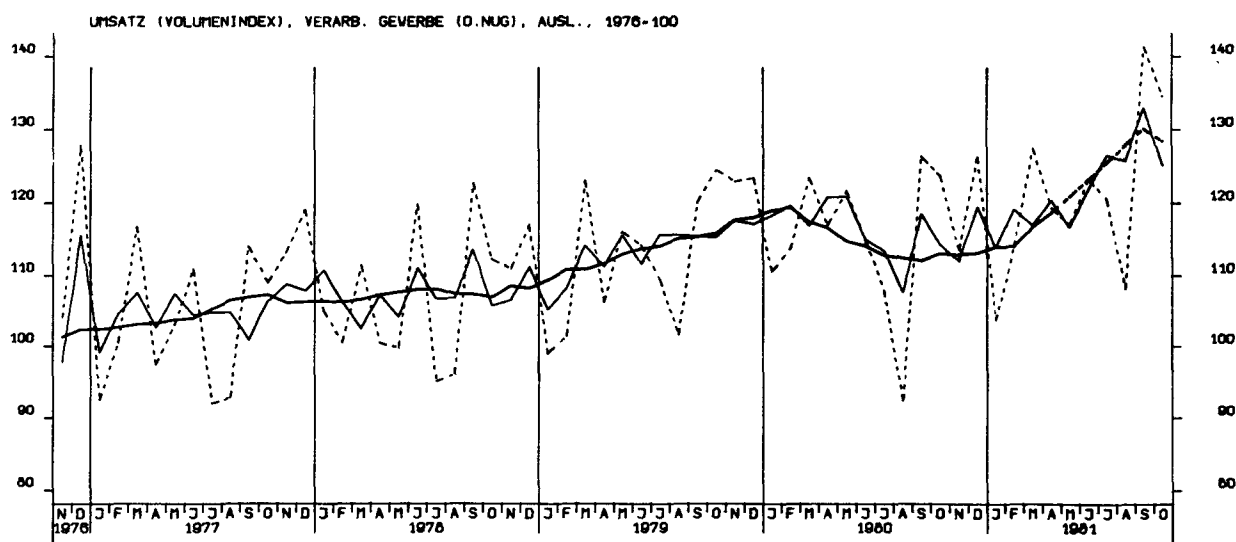
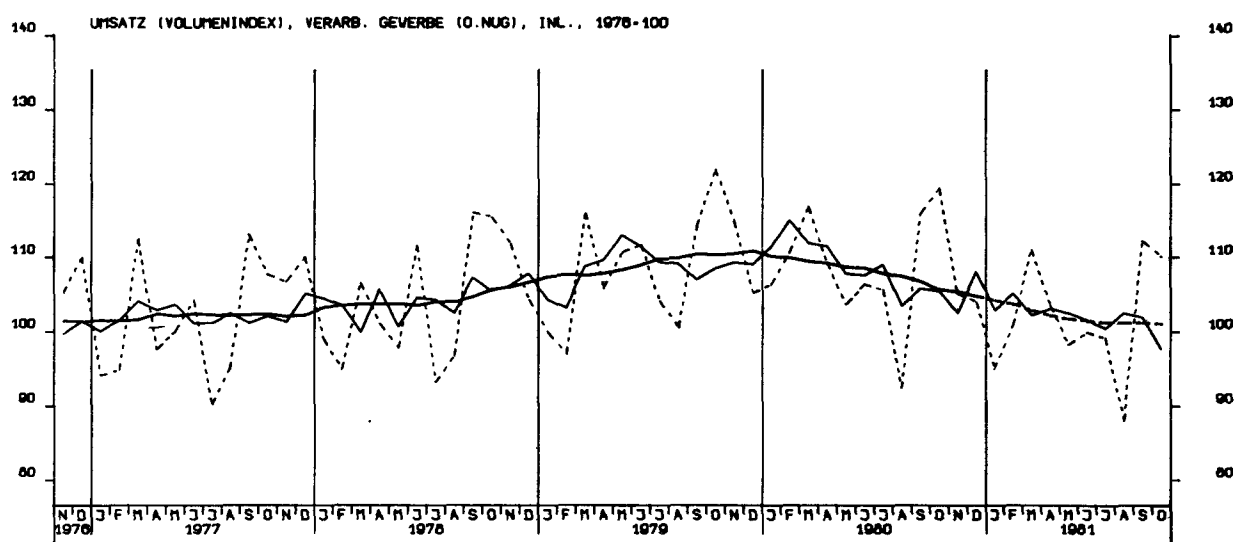
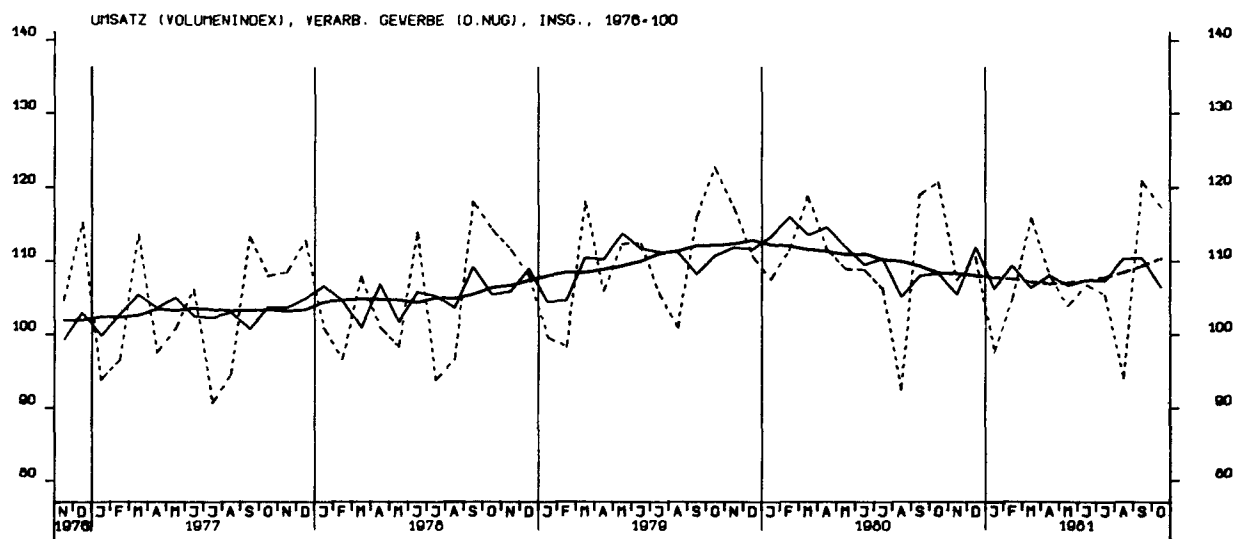

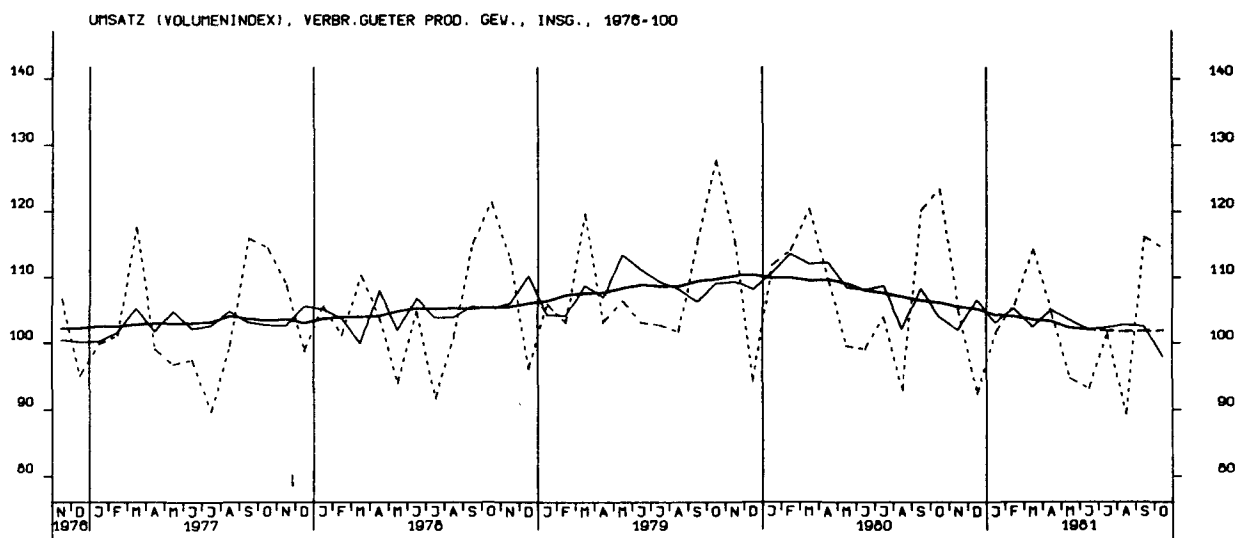
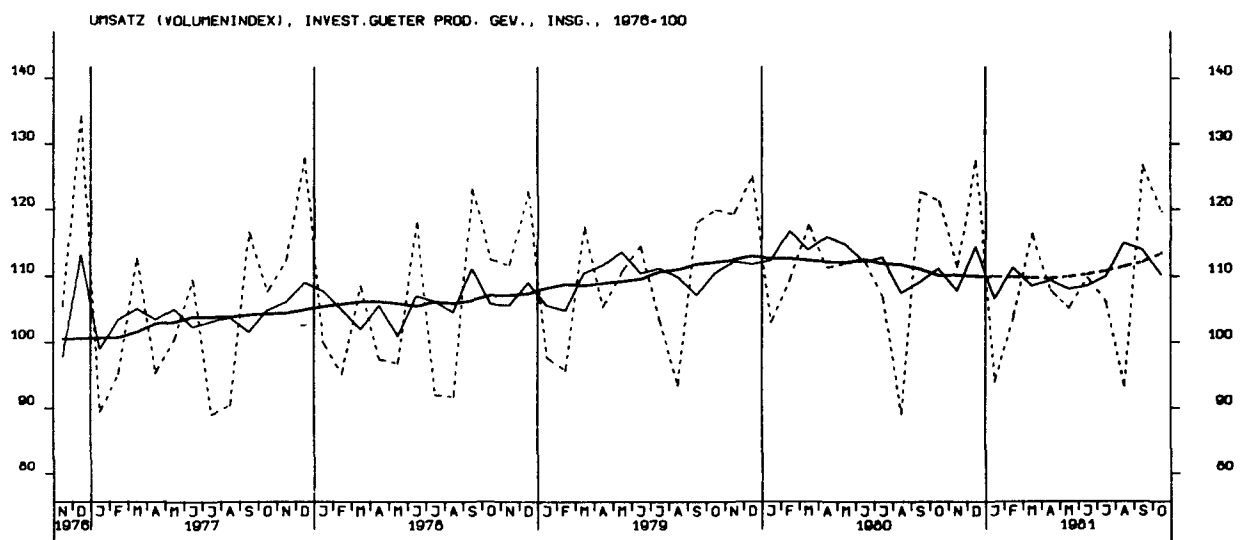
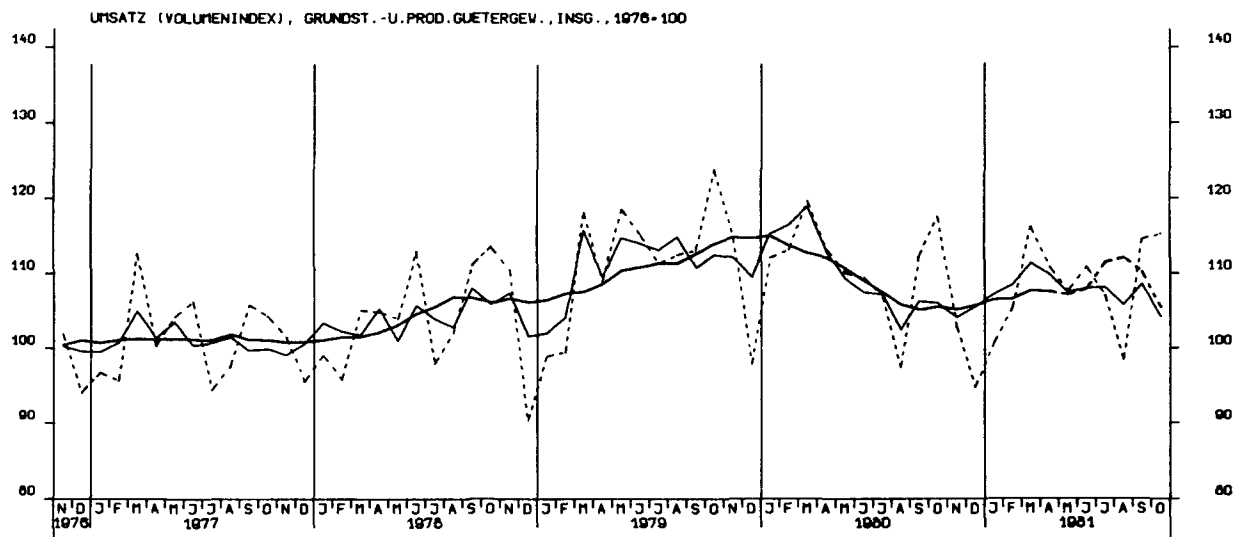

UMSATZ (VOLUMENINDEX), INVEST.GUETER PROD. GEV., INL., 1976-100

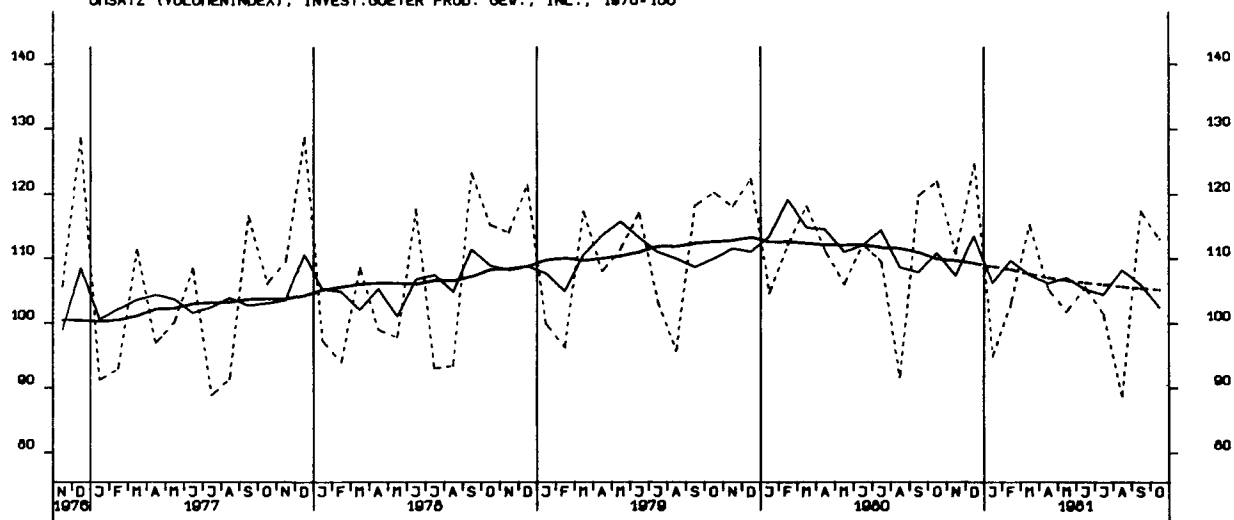

UMSATZ (VOLUMENINDEX), INVEST.GUETER PROD. GEV., AUSL., 1976-100

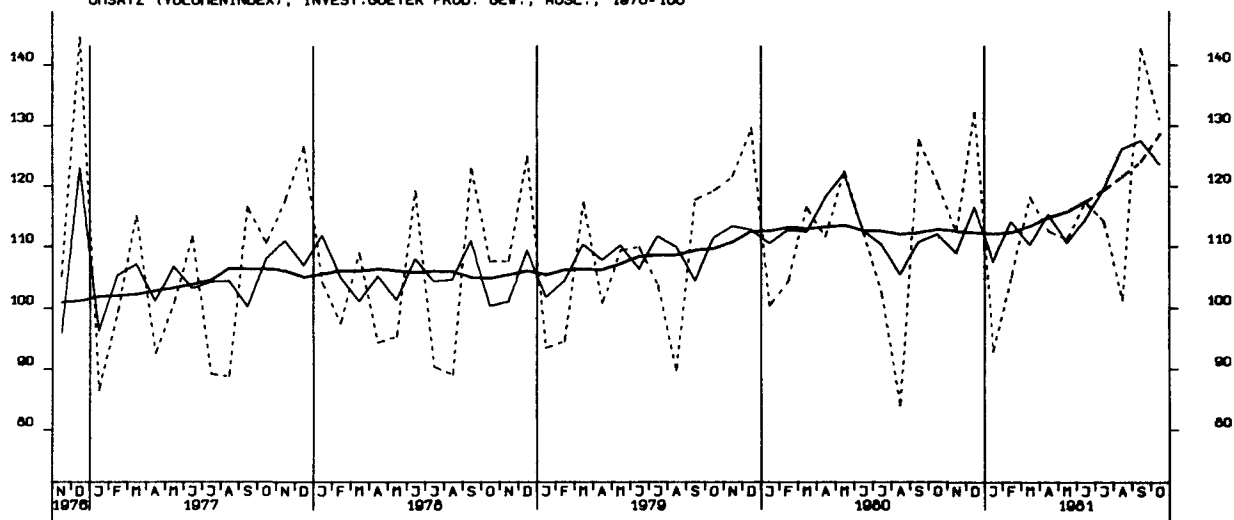

UMSATZ (VOLUMENINDEX), MASCHINENBAU, INSGESAMT, 1976-100

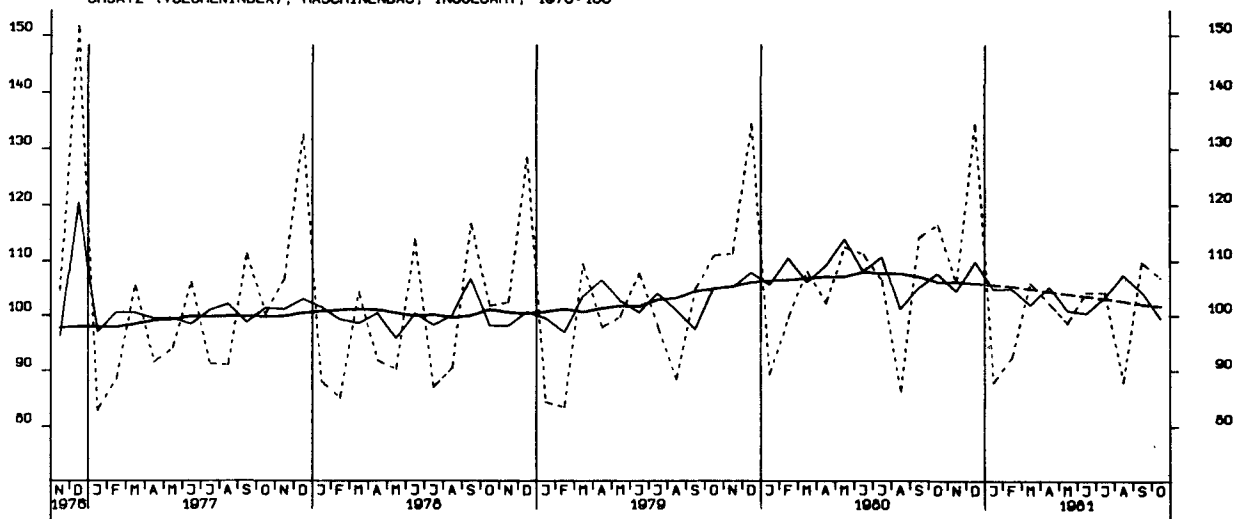

WOHN- U. NICHTWOHN- GEBÄUDE ZUSAMMEN (VERANSCHLAGTE R. BAUKOSTEN), 1976-100

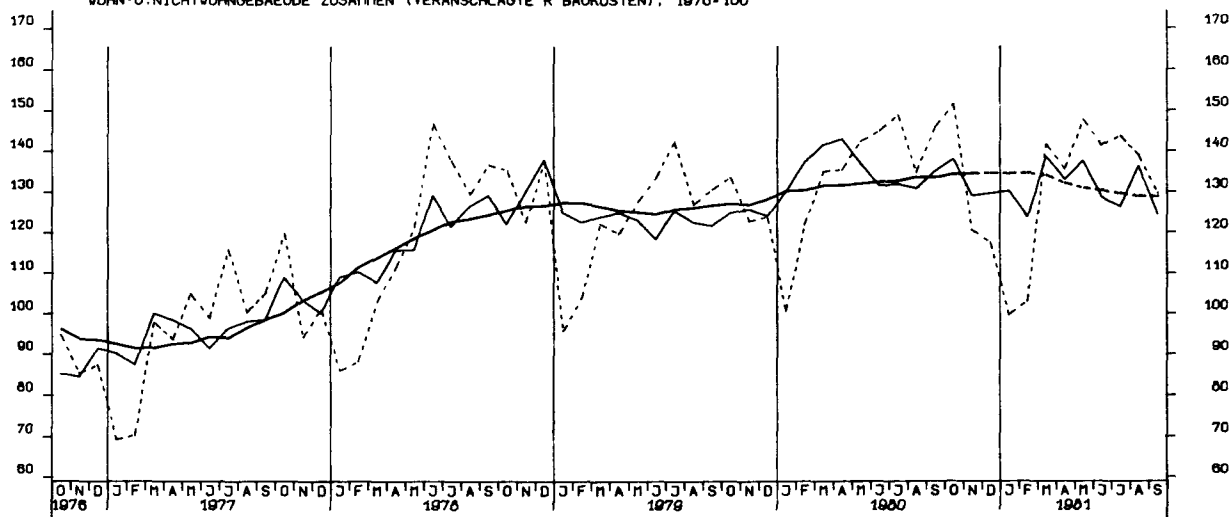

GENEHMIGTE WOHNUNGEN INSGESAMT (ANZAHL)

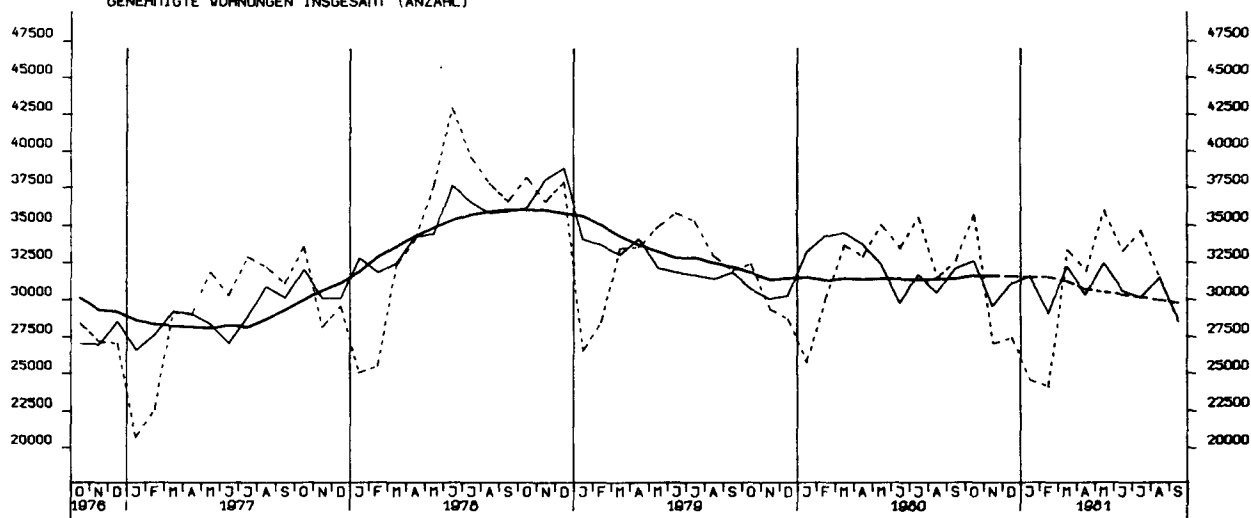

GENEHMIGTE WOHNUNGEN IN WOHN- GEBÄUDEN MIT 1 UND 2 WOHNUNGEN (NEUBAU)



GENEHMIGTE WOHNUNGEN IN WOHNGEBÄUDEN MIT 3 WOHNUNGEN UND MEHR (NEUBAU)

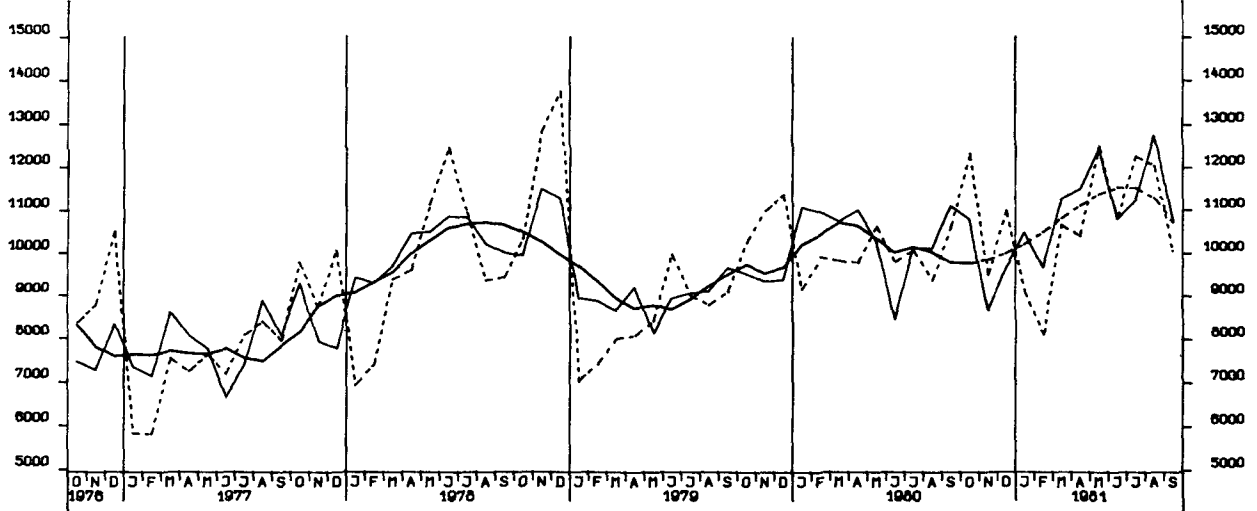

FERTIGGESTELLTE WOHNUNGEN (ANZAHL)

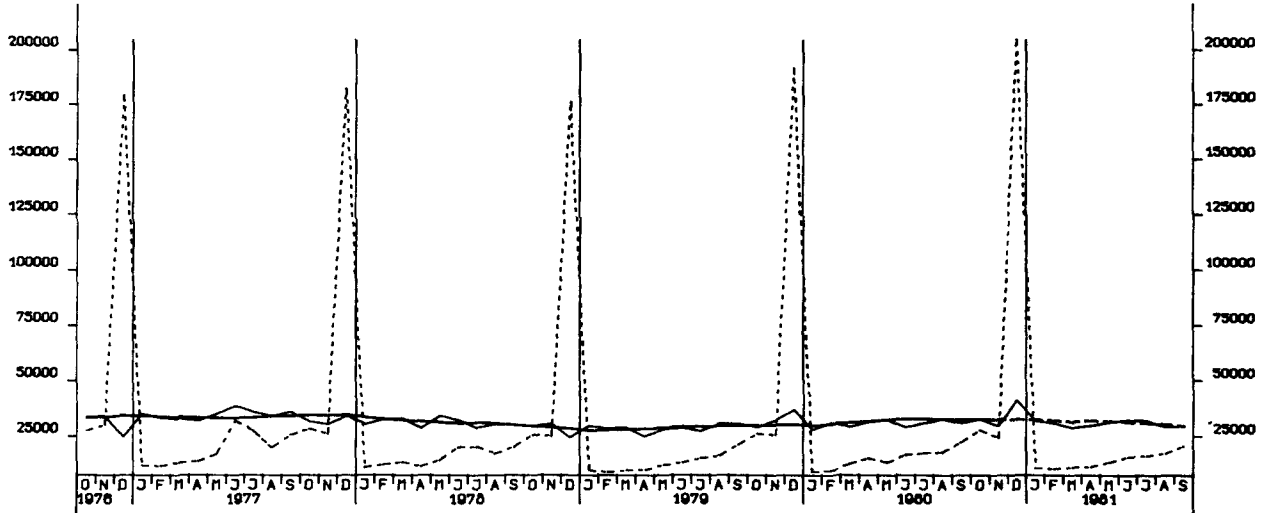

BAUVORRAT AN WOHNUNGEN INSGESAMT (1000)

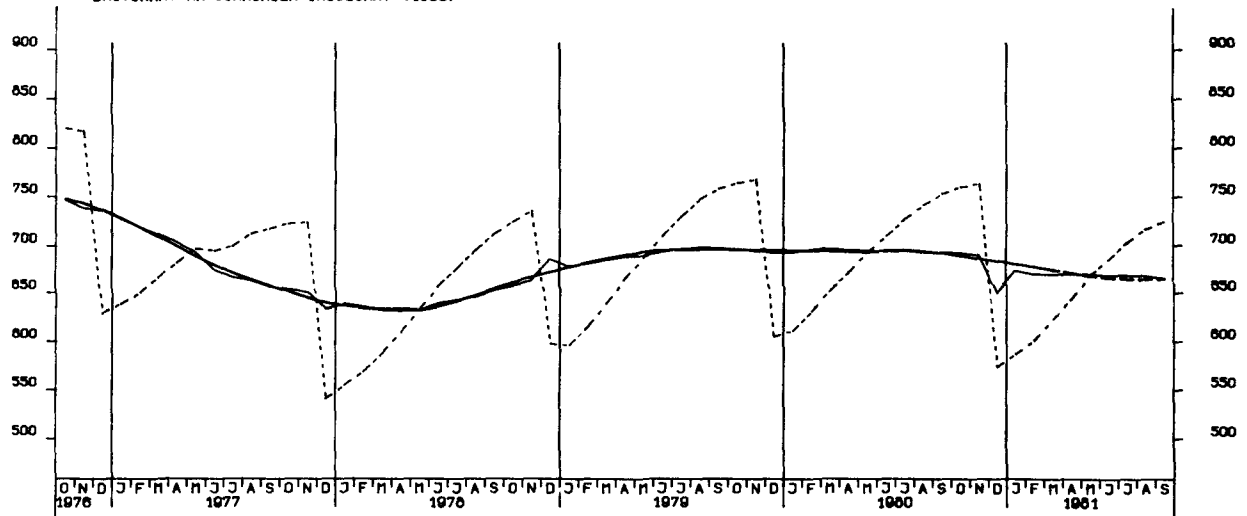

GROSSHANDELSUMSATZ INSGESAMT, JEWELIGE PREISE, 1970 = 100

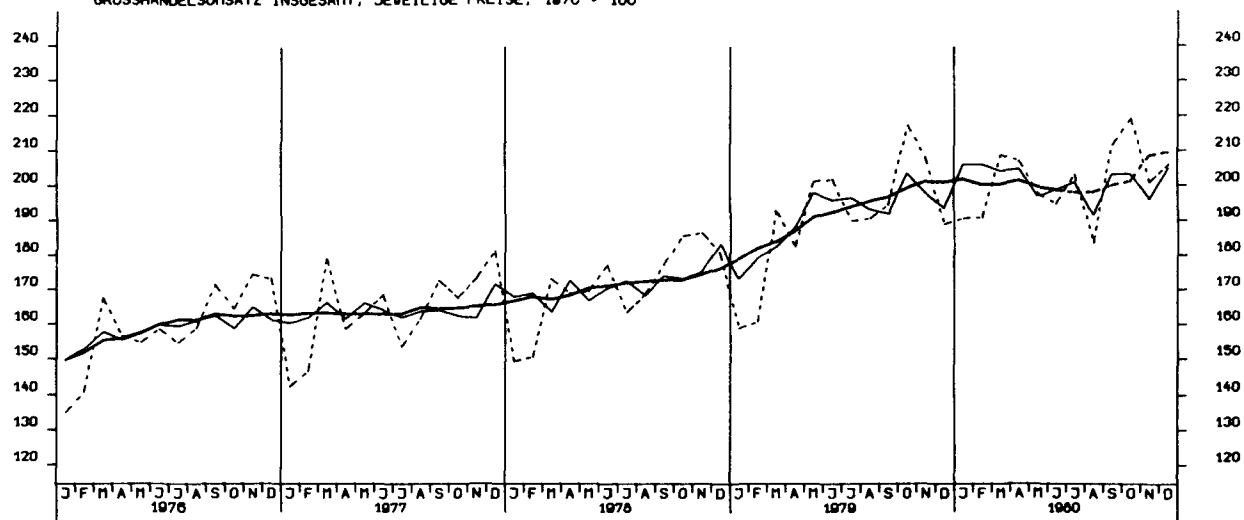

EINZELHANDELSUMSATZ INSGESAMT, JEWELIGE PREISE, 1970 = 100

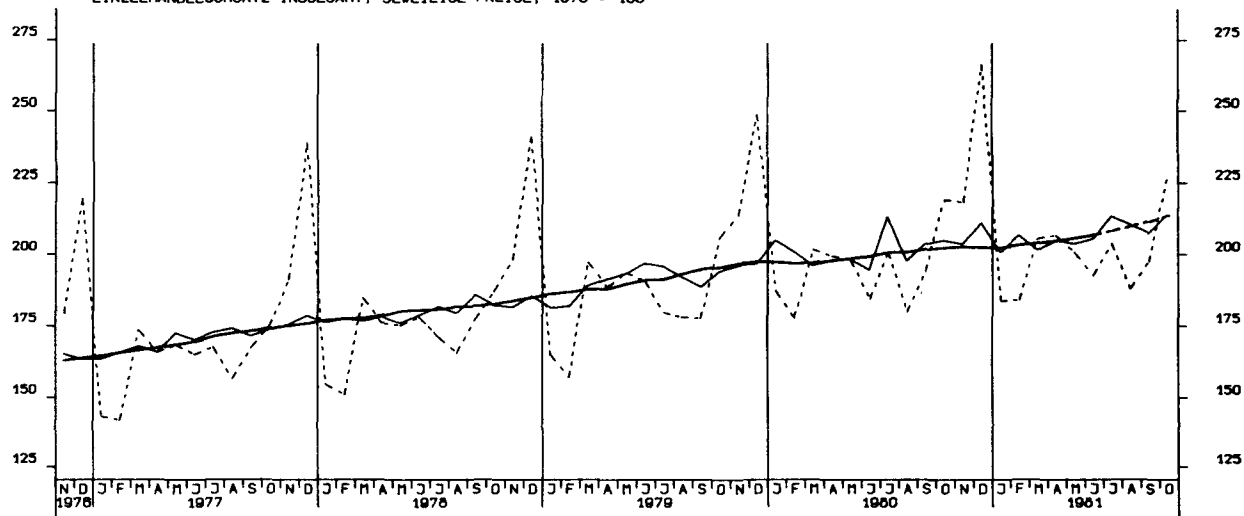

EINFUHR, INSGESAMT, TATSÄCHLICHE VERTE, MILL. DM

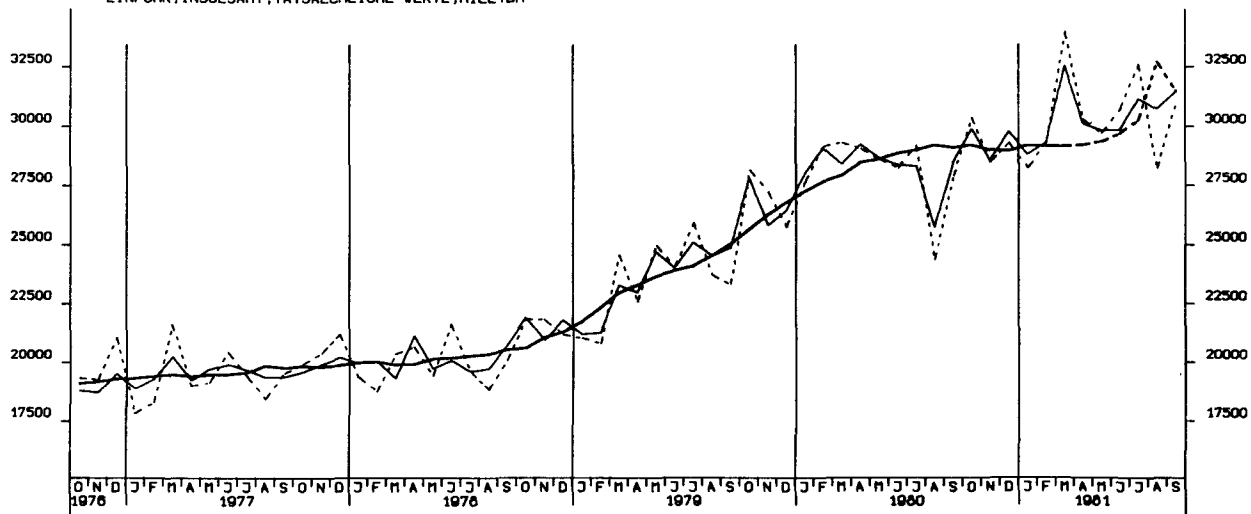

EINFUHR, ERNÄHRUNGSWIRTSCHAFT, TATSÄCHLICHE VERTE, MILL. DM

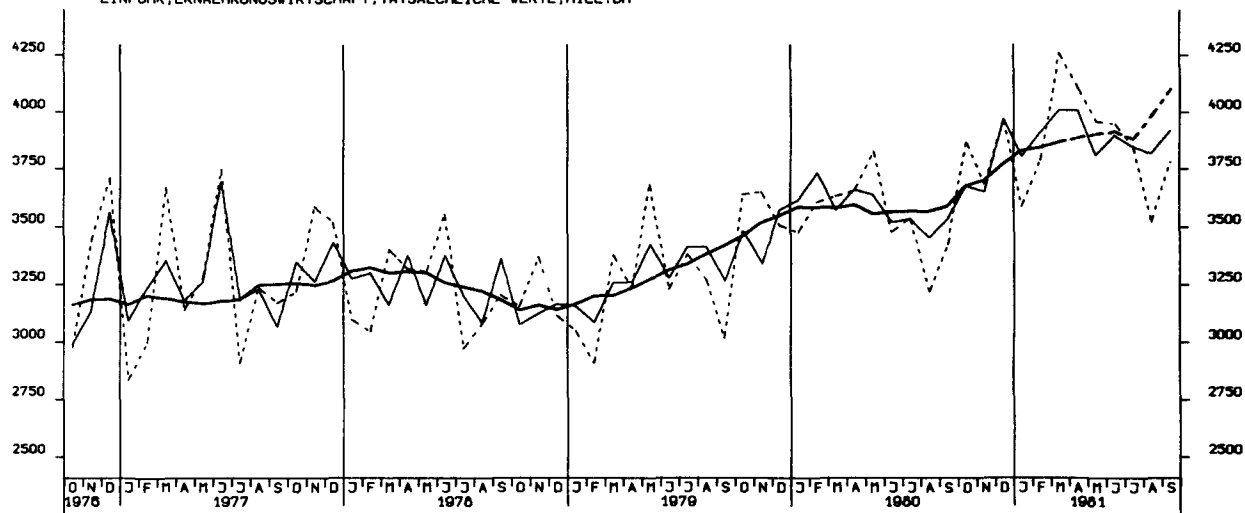

EINFUHR, GEWERBL. WIRTSCHAFT (O. GUETER BUNDESREG), TATSÄCHL. VERTE, MILL. DM

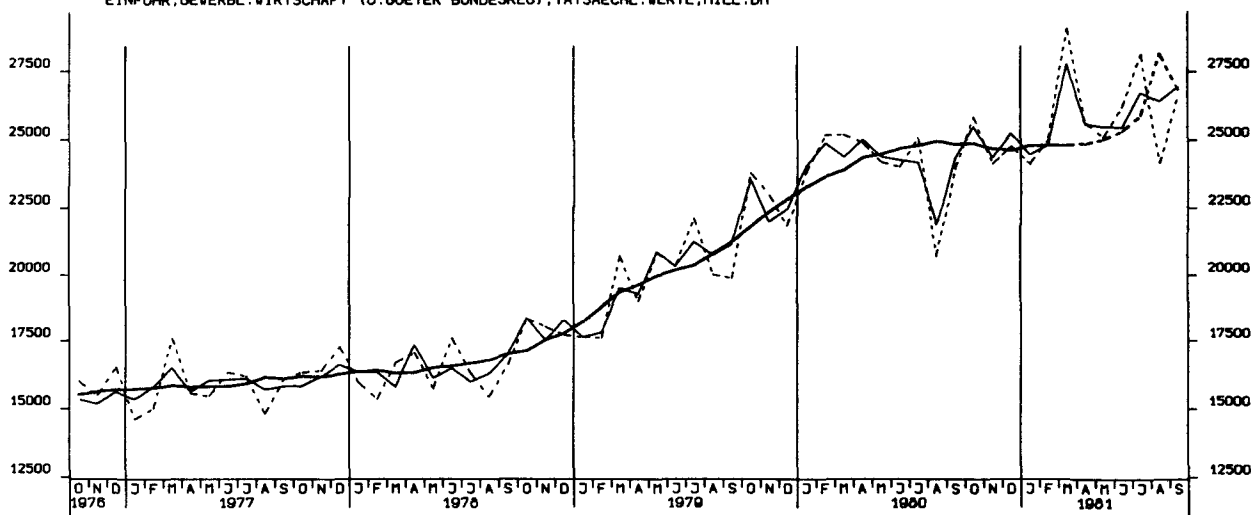

EINFUHR, ROHSTOFFE, TATSÄCHLICHE WERTE, MILL. DM

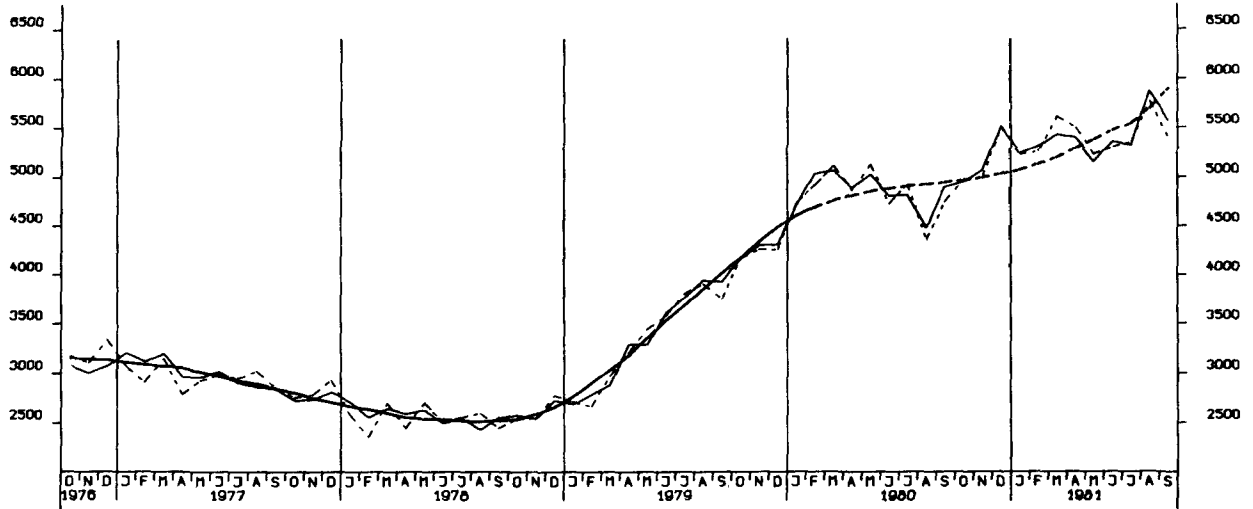

EINFUHR, HALBVAREN UND VORERZEUGNISSE, TATSÄCHLICHE WERTE, MILL. DM

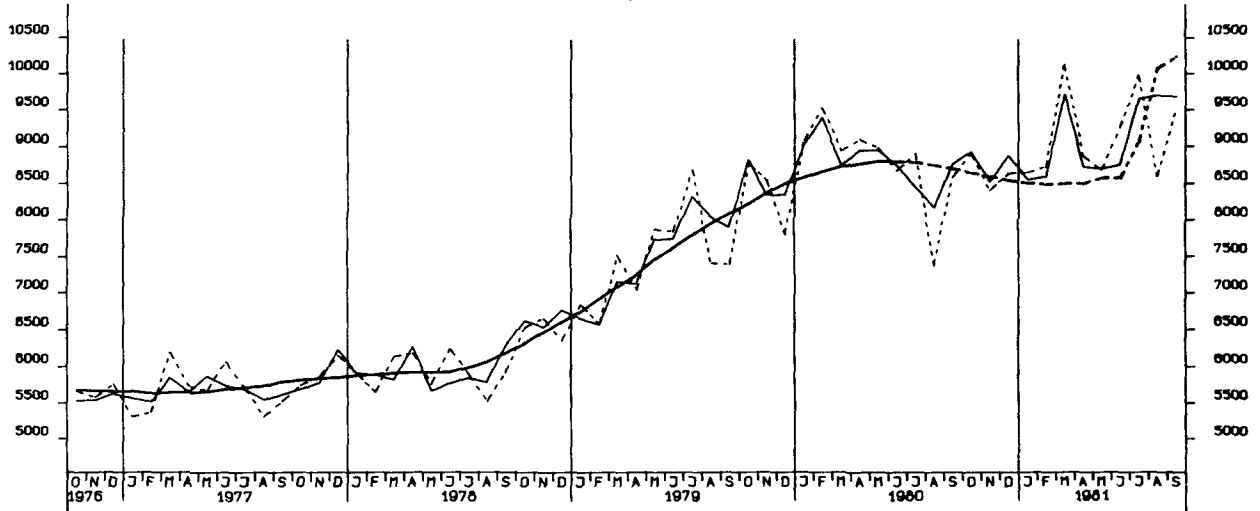

EINFUHR, ENDERZEUGNISSE (O. GUETER BUNDESREG), TATSÄCHLICHE WERTE, MILL. DM

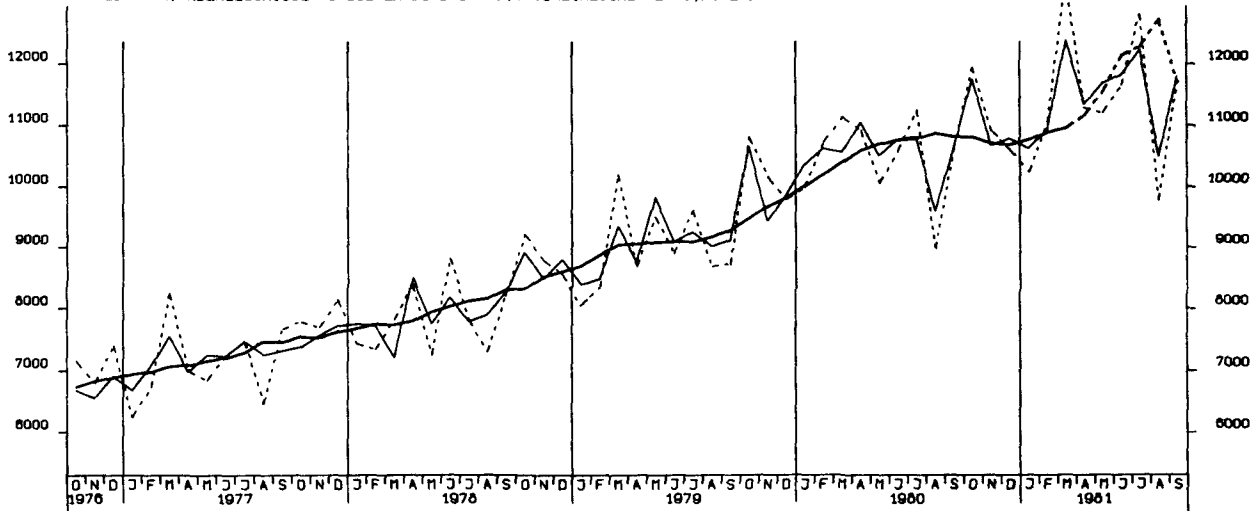

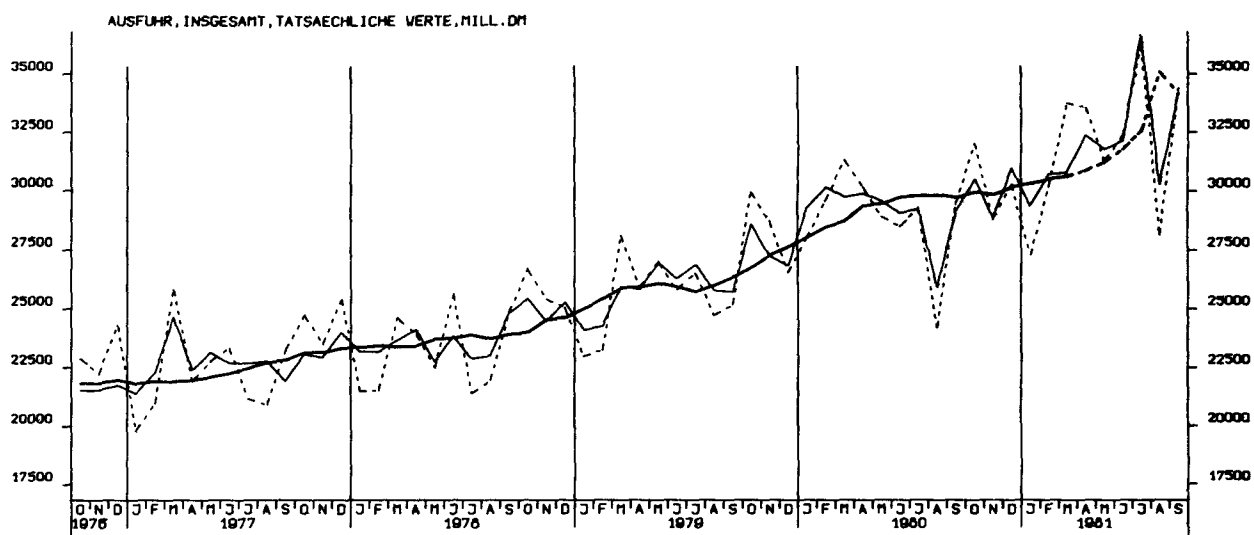
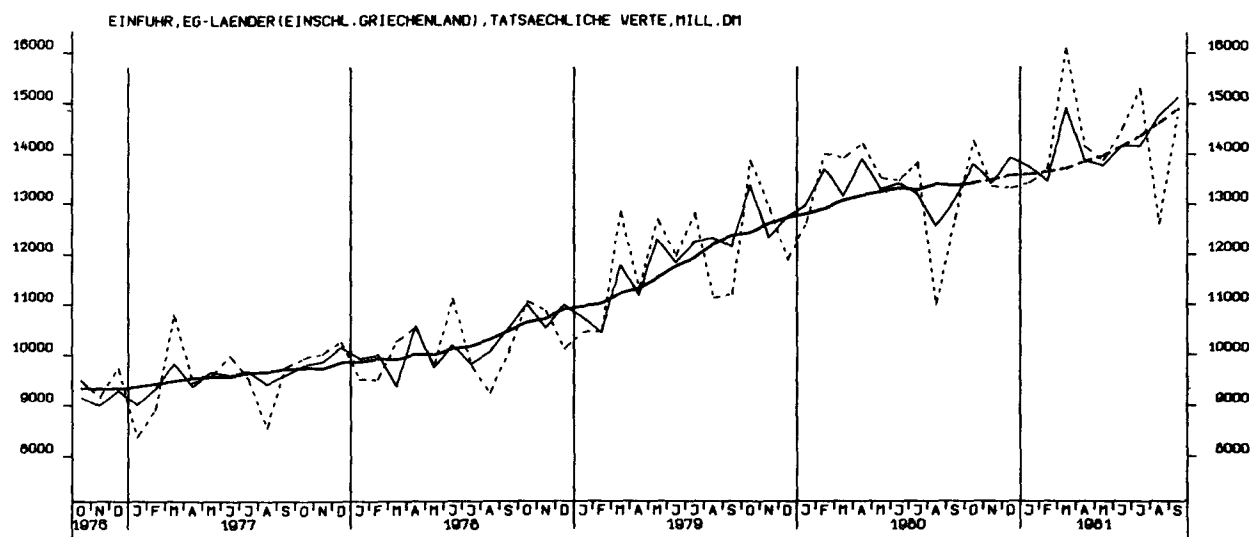

AUSFUHR, EG-LÄNDER (EINSCHL. GRIECHENLAND), TATSÄCHLICHE VERTE, MILL. DM

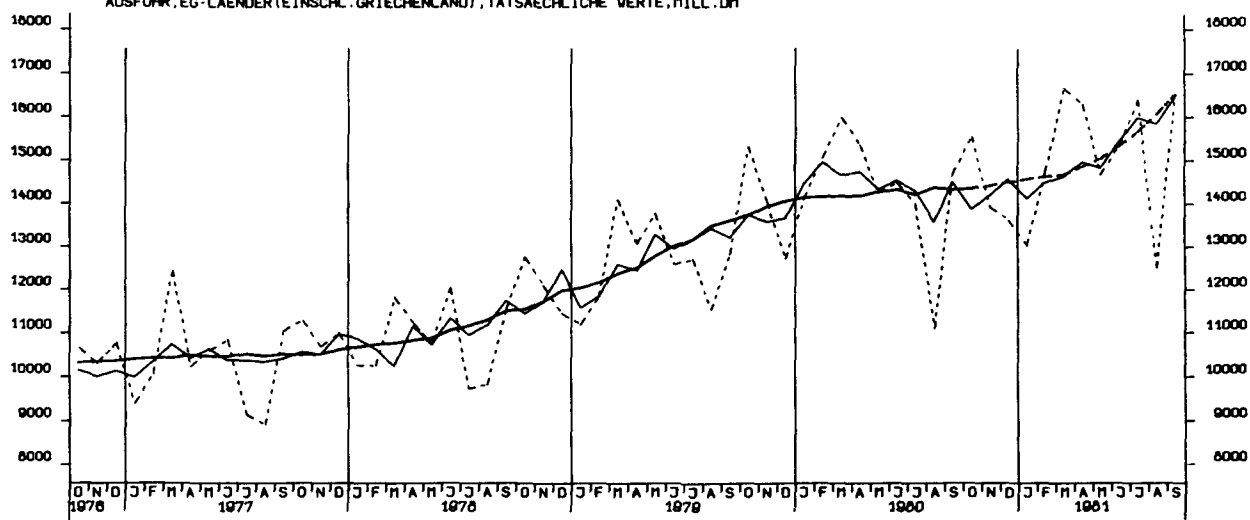

AUSFUHR, AND. EUROP. INDUSTRIELÄNDER (OHNE GRIECHENLAND), TATS. VERTE, MILL. DM

