

Indikatoren zur Wirtschafts- entwicklung

Zeitreihen mit Saisonbereinigung

1

1978

Statistisches Bundesamt
Bibliothek - Dokumentation - Archiv



HERAUSGEBER: STATISTISCHES BUNDESAMT WIESBADEN
VERLAG: W. KOHLHAMMER GMBH STUTTGART UND MAINZ
Bestellnummer: 1010600 – 78101

Erschienen im Januar 1978

Nachdruck - auch auszugsweise - nur mit Quellenangabe gestattet

Preis: DM 9,--

Inhalt

	Tabelle	Grafik
	Seite	
Zeichenerklärung und Abkürzungen	7	
Einführung	9	
Erläuterungen		
Berechnungsmethoden	10	
Begriffserklärungen	10	
Legende für Grafiken	79	
 1 <u>BESCHÄFTIGUNG UND ARBEITSMARKT</u>		
1.1 Gesamtzahlen (1 000)		
Arbeitslose (insgesamt, männlich)	14	80
Offene Stellen (insgesamt, männlich)	14	80
Kurzarbeiter (insgesamt, männlich)	14	80
1.2 Beschäftigte im Bergbau und Verarbeitenden Gewerbe und im Bauhauptgewerbe (1970=100)		
Bergbau und Verarbeitendes Gewerbe	15	-
Verarbeitendes Gewerbe	15	-
Grundstoff- und Produktionsgütergewerbe	15	-
Investitionsgüter produzierendes Gewerbe	15	-
Verbrauchsgüter produzierendes Gewerbe	15	-
Nahrungs- und Genußmittelgewerbe	15	-
Bauhauptgewerbe	16	83
 2 <u>PRODUKTION IM PRODUZIERENDEN GEWERBE</u>		
2.1 Index der Nettoproduktion (1970 = 100)		
Produzierendes Gewerbe insgesamt	17	-
Produzierendes Gewerbe ohne Baugewerbe	17	81
Bergbau und verarbeitendes Gewerbe	17	-
Bergbau	17	-
Elektrizitäts- und Gasversorgung	17	-
Verarbeitendes Gewerbe	17	81
Grundstoff- und Produktionsgütergewerbe	18	81
Investitionsgüter produzierendes Gewerbe	18	82
Verbrauchsgüter produzierendes Gewerbe	18	82
Nahrungs- und Genußmittelgewerbe	18	-
Ausgewählte Wirtschaftszweige		
Eisenschaffende Industrie	18	-
Chemische Industrie	19	-
Maschinenbau	19	82
Straßenfahrzeugbau, Reparatur von Kraftfahrzeugen usw.	19	-
Elektrotechnik, Reparatur von Haushaltsgeräten	19	-
Herstellung von Eisen-, Blech- und Metallwaren	19	-
Textilgewerbe	19	-
Bekleidungsgewerbe	20	-
Ernährungsgewerbe	20	-
2.2 Geleistete Arbeitsstunden im Bauhauptgewerbe (1970 = 100)		
Bauhauptgewerbe insgesamt	21	83
Ausgewählte Bauarten		
Wohnungsbau	21	83
Gewerblicher und industrieller Bau	21	84
Öffentlicher und Verkehrsbau	21	84
2.3 Produktionsindex für das Bauhauptgewerbe (1970 = 100)		
Bauhauptgewerbe insgesamt	22	-
Hochbau	22	85
Tiefbau	22	85
 3 <u>PRODUKTIVITÄT UND LOHNKOSTEN IN DER INDUSTRIE</u>		
3.1 Produktionsergebnis (1970 = 100)		
Je Beschäftigten (ohne Energie und ohne Bau)	23	-
Je Beschäftigtenstunde (ohne Energie und ohne Bau)	23	-
Je Arbeiter (ohne Energie und ohne Bau)	23	-
3.2 Löhne und Gehälter (1970 = 100)		
Je Beschäftigten (ohne Energie und ohne Bau)	24	-
Je Beschäftigtenstunde (ohne Energie und ohne Bau)	24	86
Je Produkteinheit (ohne Energie und ohne Bau)	24	86
Je Produkteinheit (Verarbeitende Industrie)	24	-
Je Produkteinheit (Grundstoff- und Produktionsgüterindustrien)	24	87
Je Produkteinheit (Investitionsgüterindustrien)	24	87
Je Produkteinheit (Verbrauchsgüterindustrien)	25	87
Je Produkteinheit (Nahrungs- und Genußmittelindustrien)	25	-
Je Umsatzeinheit (ohne Energie und ohne Bau)	25	86

4 AUFTRAGSEINGANG IM VERARBEITENDEN GEWERBE

4.1 Wertindex (1970 = 100) - jeweils insgesamt, Inland, Ausland

Verarbeitendes Gewerbe (ohne Nahrungs- und Genußmittelgewerbe)	26	88
Grundstoff- und Produktionsgütergewerbe	26	89
Investitionsgüter produzierendes Gewerbe	27	89,90
Verbrauchsgüter produzierendes Gewerbe	27	89
Ausgewählte Wirtschaftszweige		
Hochofen-, Stahl- und Warmwalzwerke	28	-
Chemische Industrie	28	-
Maschinenbau	29	90
Straßenfahrzeugbau	29	-
Elektrotechnik	30	-
Herstellung von Eisen-, Blech- und Metallwaren	30	-
Textilgewerbe	31	-
Bekleidungsgewerbe	31	-

4.2 Volumenindex (1970 = 100) - jeweils insgesamt, Inland, Ausland

Verarbeitendes Gewerbe (ohne Nahrungs- und Genußmittelgewerbe)	32	91
Grundstoff- und Produktionsgütergewerbe	32	92
Investitionsgüter produzierendes Gewerbe	33	92,93
Verbrauchsgüter produzierendes Gewerbe	33	92
Ausgewählte Wirtschaftszweige		
Hochofen-, Stahl- und Warmwalzwerke	34	-
Chemische Industrie	34	-
Maschinenbau	35	93
Straßenfahrzeugbau	35	-
Elektrotechnik	36	-
Herstellung von Eisen-, Blech- und Metallwaren	36	-
Textilgewerbe	37	-
Bekleidungsgewerbe	37	-

5 UMSÄTZE IM VERARBEITENDEN GEWERBE UND IM BAUHAUPTGEWERBE

5.1 Wertindex (1970 = 100) - jeweils insgesamt, Inland, Ausland

Verarbeitendes Gewerbe (ohne Nahrungs- und Genußmittelgewerbe)	38	94
Grundstoff- und Produktionsgütergewerbe	38	95
Investitionsgüter produzierendes Gewerbe	39	95,96
Verbrauchsgüter produzierendes Gewerbe	39	95
Ausgewählte Wirtschaftszweige		
Hochofen-, Stahl- und Warmwalzwerke	40	-
Chemische Industrie	40	-
Maschinenbau	41	96
Straßenfahrzeugbau	41	-
Elektrotechnik	42	-
Herstellung von Eisen-, Blech- und Metallwaren	42	-
Textilgewerbe	43	-
Bekleidungsgewerbe	43	-
Bauhauptgewerbe	44	-
Wohnungsbau	44	-
Öffentlicher- und Verkehrsbau	44	-

5.2 Volumenindex (1970 = 100) - jeweils insgesamt, Inland, Ausland

Verarbeitendes Gewerbe (ohne Nahrungs- und Genußmittelgewerbe)	45	97
Grundstoff- und Produktionsgütergewerbe	45	98
Investitionsgüter produzierendes Gewerbe	46	98,99
Verbrauchsgüter produzierendes Gewerbe	46	98
Ausgewählte Wirtschaftszweige		
Hochofen-, Stahl- und Warmwalzwerke	47	-
Chemische Industrie	47	-
Maschinenbau	48	99
Straßenfahrzeugbau	48	-
Elektrotechnik	49	-
Herstellung von Eisen-, Blech- und Metallwaren	49	-
Textilgewerbe	50	-
Bekleidungsgewerbe	50	-

6 BAUGENEHMIGUNGEN, BAUFERTIGSTELLUNGEN, BAUVORRAT, TIEFBAUAUFTRÄGE

6.1 Veranschlagte reine Baukosten der genehmigten Hochbauvorhaben (1970 = 100)

Wohn- und Nichtwohngebäude	51	100
Wohngebäude	51	-
Wohngebäude von privaten Haushalten	51	-
Nichtwohngebäude	51	-
Öffentliche Gebäude	51	-
Wirtschaftsgebäude	51	-

	Tabelle Seite	Grafik Seite
6.2 Umbauter Raum der genehmigten Hochbauvorhaben (1970 = 100)		
Wohn- und Nichtwohngebäude	52	-
Wohngebäude	52	-
Wohngebäude von privaten Haushalten	52	-
Nichtwohngebäude	52	-
Öffentliche Gebäude	52	-
Wirtschaftsgebäude	52	-
6.3 Umbauter Raum der fertiggestellten Gebäude (1970 = 100)		
Wohn- und Nichtwohngebäude	53	-
Wohngebäude	53	-
Nichtwohngebäude	53	-
6.4 Genehmigte und fertiggestellte Wohnungen (Anzahl), Bauvorrat (1 000)		
Genehmigte Wohnungen	54	100
Fertiggestellte Wohnungen	54	100
Bauvorrat	54	101
6.5 Auftragsvergaben der öffentlichen Hand (1970 = 100)		
Tiefbauten	55	101
Straßenbauten	55	-
Straßenbrücken	55	-
Aufträge des Bundes	55	101
Aufträge der Länder	55	102
Aufträge der Gemeinden und Gemeindeverbände	55	102
7 <u>UMSÄTZE DES GROSSHANDELS</u>		
7.1 In jeweiligen Preisen (1970 = 100)		
Großhandel insgesamt	56	103
Kohle und Mineralölerzeugnisse	56	-
Erze, Metalle und Halbzeug	56	-
Holz und Baustoffe u.ä.	56	-
Nahrungs- und Genußmittel	56	-
Fahrzeuge und Maschinen (a.n.g.)	56	-
8 <u>UMSÄTZE DES EINZELHANDELS</u>		
8.1 In jeweiligen Preisen (1970 = 100)		
Einzelhandel insgesamt	57	103
Nahrungs- und Genußmittel	57	-
Textilwaren, Schuhe	57	-
Metallwaren, Hausrat, Wohnbedarf (a.n.g.)	57	-
Elektro- und optische Erzeugnisse, Uhren	57	-
Fahrzeuge, Maschinen und Büroeinrichtungen	57	-
9 <u>AUSSENHANDEL (SPEZIALHANDEL)</u>		
9.1 Einfuhr - Tatsächliche Werte (Mill. DM)		
Einfuhr insgesamt	58	104
Einfuhr nach Warengruppen		
Ernährungswirtschaft	58	104
Gewerbliche Wirtschaft (ohne Güter der Bundesreg.)	58	104
Rohstoffe und Halbwaren	58	-
Rohstoffe	58	105
Halbwaren	58	-
Fertigwaren (ohne Güter der Bundesreg.)	59	-
Vorerzeugnisse	59	-
Enderzeugnisse (ohne Güter der Bundesreg.)	59	105
Halbwaren und Vorerzeugnisse	59	105
Einfuhr nach dem Warenverzeichnis für die Industriestatistik		
Erzeugnisse der Ernährungsindustrie, Tabakwaren	59	-
Erzeugnisse der Grundstoff- und Produktionsgüterindustrien	59	-
Erzeugnisse der Investitionsgüterindustrien	60	-
Erzeugnisse der Verbrauchsgüterindustrien	60	-
Einfuhr von Investitions- und Verbrauchsgütern		
Investitionsgüter	60	-
Verbrauchsgüter	60	-
Einfuhr nach Ländergruppen (Herst.- u. Verbr.Länder)		
EG-Länder	60	106
Andere europäische industrialisierte Länder	61	-
Vereinigte Staaten	61	-
Übrige industrialisierte westliche Länder	61	-
Entwicklungsländer	61	-
Ostblockländer	61	-

	Tabelle	Grafik
	Seite	
9.2 Ausfuhr - Tatsächliche Werte (Mill. DM)		
Ausfuhr insgesamt	62	106
Ausfuhr nach Warengruppen		
Gewerbliche Wirtschaft	62	-
Rohstoffe und Halbwaren	62	-
Rohstoffe	62	-
Halbwaren	62	-
Fertigwaren	62	-
Vorerzeugnisse	63	-
Enderzeugnisse	63	-
Ausfuhr nach dem Warenverzeichnis für die Industriestatistik		
Erzeugnisse der Grundstoff- und Produktionsgüterindustrien	63	-
Erzeugnisse der Investitionsgüterindustrien	63	-
Erzeugnisse der Verbrauchsgüterindustrien	63	-
Ausfuhr von Investitions- und Verbrauchsgütern		
Investitionsgüter	63	-
Verbrauchsgüter	64	-
Ausfuhr nach Ländergruppen (Herst.- u. Verbr.Länder)		
EG-Länder	64	107
Andere europäische industrialisierte Länder	64	107
Vereinigte Staaten	64	108
Übrige industrialisierte westliche Länder	64	108
Entwicklungsländer	65	108
Ostblockländer	65	109
Saldo insgesamt	65	-
9.3 Einfuhr - Volumen (Mill. DM)		
Einfuhr insgesamt	66	109
Einfuhr nach Warengruppen		
Ernährungswirtschaft	66	-
Gewerbliche Wirtschaft (ohne Güter der Bundesreg.)	66	-
Rohstoffe und Halbwaren	66	-
Rohstoffe	66	-
Halbwaren	66	-
Fertigwaren (ohne Güter der Bundesreg.)	67	-
Vorerzeugnisse	67	-
Enderzeugnisse (ohne Güter der Bundesreg.)	67	-
Halbwaren und Vorerzeugnisse	67	-
Einfuhr nach dem Warenverzeichnis für die Industriestatistik		
Erzeugnisse der Ernährungsindustrie, Tabakwaren	67	-
Erzeugnisse der Grundstoff- und Produktionsgüterindustrien	67	-
Erzeugnisse der Investitionsgüterindustrien	68	-
Erzeugnisse der Verbrauchsgüterindustrien	68	-
Einfuhr von Investitions- und Verbrauchsgütern		
Investitionsgüter	68	-
Verbrauchsgüter	68	-
Einfuhr nach Ländergruppen (Herst.- u. Verbr.Länder)		
EG-Länder	68	-
Übrige Länder	68	-
9.4 Ausfuhr - Volumen (Mill. DM)		
Ausfuhr insgesamt	69	109
Ausfuhr nach Warengruppen		
Gewerbliche Wirtschaft	69	-
Rohstoffe und Halbwaren	69	-
Rohstoffe	69	-
Halbwaren	69	-
Fertigwaren	69	-
Vorerzeugnisse	70	-
Enderzeugnisse	70	-
Ausfuhr nach dem Warenverzeichnis für die Industriestatistik		
Erzeugnisse der Grundstoff- und Produktionsgüterindustrien	70	-
Erzeugnisse der Investitionsgüterindustrien	70	-
Erzeugnisse der Verbrauchsgüterindustrien	70	-
Ausfuhr von Investitions- und Verbrauchsgütern		
Investitionsgüter	70	-
Verbrauchsgüter	71	-
Ausfuhr nach Ländergruppen (Herst.- u. Verbr.Länder)		
EG-Länder	71	-
Übrige Länder	71	-

	Tabelle	Grafik
	Seite	
9.5 Index der Durchschnittswerte (1970 = 100)		
Einfuhr insgesamt	72	-
Ausfuhr insgesamt	72	-
10 <u>VERKEHR</u>		
10.1 Beförderte Güter (1 000 t)		
Eisenbahnverkehr	73	-
Fernverkehr mit Lastkraftfahrzeugen	73	-
Binnenschifffahrt	73	-
Luftverkehr	73	-
Rohrfernleitungen (rohes Erdöl)	73	-
Seeschifffahrt	73	-
10.2 Geleistete Tonnenkilometer (Mill. tkm)		
Eisenbahnverkehr (Tarif-tkm)	74	-
Fernverkehr mit Lastkraftfahrzeugen (Tarif-tkm)	74	-
Binnenschifffahrt (Effektiv-tkm)	74	-
Luftverkehr (Effektiv-tkm)	74	-
Rohrfernleitungen - rohes Erdöl (Effektiv-tkm)	74	-
11 <u>AKTIEN</u>		
11.1 Index der Aktienkurse (29.12.1972 = 100)		
Gesamtindex	75	-
Energiewirtschaft, Montanindustrie	75	-
Industrie (ohne Montan- u. Bauindustrie)	75	-
Bauindustrie	75	-
12 <u>PREISE</u>		
12.1 Preisindizes (1970 = 100)		
Erzeugerpreise industrieller Produkte	76	-
Erzeugerpreise landwirtschaftlicher Produkte	76	-
Erzeugerpreise pflanzlicher Produkte	76	-
Erzeugerpreise tierischer Produkte	76	-
Preise für Einfuhrwaren	76	-
Preise für Ausfuhrwaren	76	-
Verbraucherpreise (Einzelhandelsverkaufspreise)	77	-
Lebenshaltung aller privaten Haushalte	77	-
Nahrungsmittel	77	-

Die Angaben beziehen sich auf das Bundesgebiet; sie schließen Berlin (West) ein.

Seit 1.1.1975 sind keine Veränderungen bei der Zuordnung von Analysefiltern vorgenommen worden.

Zeichenerklärung

- = nichts vorhanden
- . = kein Nachweis vorhanden
- ... = Angaben fallen später an
- X = arbeitstägl. Bereinigung sachlich nicht sinnvoll
- * = Monate mit Extremwerten

Abkürzungen

- BESCH. = Beschäftigte
- GES. = Gesamt
- GRUNDST. = Grundstoff
- IND. = Industrie
- INSG. = Insgesamt
- O.G.BREG. = Ohne Güter der Bundesregierung
- O.NUG. = Ohne Nahrungs- und Genußmittel-industrien
- VERARB. = Verarbeitende

E i n f ü h r u n g

Das Ziel konjunkturanalytischer Untersuchungen ist die Erkennung längerfristiger "Grundtendenzen" aus den Werten wirtschaftlicher Zeitreihen. Die Verwendung unbereinigter Originalwerte der Reihen als Konjunkturindikatoren ist hierfür im allgemeinen wenig geeignet, weil die Originaldaten neben zufälligen Störfaktoren vor allem auch saisonbedingte Einflüsse enthalten.

Für die Ausschaltung von Saisoneinflüssen gibt es eine Reihe von Verfahren, die sich in der Praxis bewährt haben. Das Statistische Bundesamt hat sich vor einigen Jahren entschlossen, in monatlichen Abständen saisonbereinigte Werte zu berechnen und zu veröffentlichen. Mit seiner Entscheidung für ein bestimmtes Verfahren zur Zeitreihenanalyse beabsichtigt das Statistische Bundesamt nicht, dieses Verfahren amtlich zum allein aussagefähigen zu erklären. Für die Wahl des verwendeten Verfahrens war ausschlaggebend, daß sein Grundkonzept theoretisch klar und einwandfrei, die mathematischen Ansätze genügend allgemein und ihre Arbeitshypothesen eindeutig und widerspruchsfrei spezifizierbar sein sollten. Außerdem sollte das Verfahren der Zeitreihenanalyse anhand objektiver Kriterien auf die Eigenart jeder Reihe abzustimmen sein und brauchbare saisonbereinigte Werte ergeben.

Das Statistische Bundesamt verwendet das "Berliner Verfahren", das aus der Zusammenarbeit der Technischen Universität, Berlin, mit dem Deutschen Institut für Wirtschaftsforschung, Berlin, hervorgegangen ist¹⁾. Da das Verfahren in seiner ersten Fassung²⁾ noch nicht allen Erwartungen genügen konnte, ist es zu einer verbesserten Fassung (BV3) weiterentwickelt worden³⁾. Hierbei sind vor allem die Möglichkeiten des Berliner Verfahrens weitgehend ausgeschöpft worden, die spezifischen Eigenarten einzelner Zeitreihen zu berücksichtigen, indem jeweils geeignete Analysefilter benützt werden: Aus einer vorgegebenen Menge von 47 Filtern ist jeder Zeitreihe der "optimale" Filter zugeordnet worden. Die Zuordnung soll über mehrere Jahren bestehen bleiben⁴⁾. Die Verwendung reihenspezifischer Filter wirkt sich vor allem in einer verbesserten Stabilität und Sicherheit der Schätzergebnisse am aktuellen Rande der analysierten Reihen aus.

Das Ziel des Verfahrens ist die Ausschaltung von Saisoneinflüssen, nicht so sehr das Herausarbeiten der glatten (Trend-Konjunktur-)Komponente. Nicht alle Zeitreihen sind für das Verfahren zur Errechnung saisonbereinigter Werte in gleicher Weise geeignet. So wird man z.B. bei Reihen, die heterogen zusammengesetzt sind und deren Komponenten stark unterschiedlich "Saison- und Strukturentwicklungen" unterworfen sind, eine Saisonbewegung nur unbefriedigend feststellen und eliminieren können. Entsprechendes gilt, wenn saisonale Bewegungen durch starke und häufig auftretende Störfaktoren völlig zugedeckt werden. In solchen Fällen kann kein Verfahren der Zeitreihenanalyse eine sinnvolle Zerlegung der Reihe und damit eine befriedigende Saisonbereinigung liefern.

Alle derzeit gebräuchlichen Zeitreihenverfahren arbeiten mit gleitenden Durchschnitten. Das hat notwendigerweise die Konsequenz, daß am aktuellen Rande mehr oder weniger starke Instabilitäten auftreten können. Diese Eigenschaft ist allen derzeitigen Zeitreihenverfahren immanent; sie könnte nur behoben werden, wenn die letzten Schätzwerte künstlich stabilisiert würden; dies würde zu einer Verzerrung der entsprechenden Werte führen. Das Amt wird die durch Revision alter und Hinzufügen neuer Werte entstehenden rückwirkenden Korrekturen vollständig veröffentlichen, um dem Benutzer die volle Information zugänglich zu machen.

Verfahren zur Zerlegung von Zeitreihen sind keine Prognosemethoden. Die Ergebnisse einer Zeitreihenanalyse können nicht direkt zur Prognose verwendet werden, wohl aber als Ausgangsmaterial dafür dienen.

1) B. Nullau, S. Heiler, P. Wäsch, B. Meisner, D. Filip: Das "Berliner Verfahren". Ein Beitrag zur Zeitreihenanalyse. In: DIW-Beiträge zur Strukturforchung, Heft 7, Berlin 1969.

2) M. Nourney: Methode der Zeitreihenanalyse, Wirtschaft und Statistik, Heft 1/1973.

3) M. Nourney: Weiterentwicklung des Verfahrens der Zeitreihenanalyse, Wirtschaft und Statistik, Heft 2/1975.

4) Etwaige Änderungen der Filterzuordnungen werden im Inhaltsverzeichnis mit Umstellungsdatum angegeben.

Berechnungsmethoden

Die Tabellen enthalten außer den Originalindizes für die letzten 13 Monate mit ihren Veränderungen gegenüber dem Vorjahr und dem Vormonat

- a) die saisonbereinigten Werte mit ihren Veränderungen gegenüber dem Vormonat;
- b) die saison- und arbeitstäglich bereinigten Werte und ihre Veränderungen gegenüber dem Vormonat und
- c) die glatte Komponente (Trend-Konjunktur-Komponente).

Das "Berliner Verfahren" (BV 3) geht von einer additiven Verknüpfung der einzelnen Komponenten in der Originalreihe aus:

$$(1) x_t = Y_t + S_t + R_t, \text{ wobei}$$

x_t die Originalwerte,
 Y_t die glatte (Trend-Konjunktur-) Komponente,
 S_t die Saisonkomponente (ggfs. einschl. arbeitstägl. Einflüsse) und
 R_t die Restkomponente bedeuten.

Weil im Veröffentlichungsausdruck der Originalwert, der saisonbereinigte Wert ($SB_t = x_t - S_t = Y_t + R_t$) und die glatte Komponente explizit enthalten sind, lassen sich die fehlenden Komponenten über Gleichung (1) wie folgt errechnen:

$$(2) SB_t - Y_t = R_t,$$

$$(3) x_t - SB_t = S_t.$$

In Worten: Zieht man vom saisonbereinigten Wert die glatte Komponente ab, dann erhält man die Restkomponente. Der um den saisonbereinigten Wert verminderte Originalwert ergibt die Saisonkomponente.

Viele ökonomische Daten können von der unterschiedlichen Länge der Monate (gemessen z.B. in Arbeitstagen) beeinflusst werden. Die Veröffentlichung enthält in solchen Fällen in der Spalte "saison- und arbeitstäglich bereinigter Wert" eine Zeitreihe, aus der neben der Saisonkomponente auch der Einfluß der Arbeitstage schätzungsweise eliminiert ist. Sie besteht aus der glatten (Trend-Konjunktur-) Komponente und demjenigen Teil der Restkomponente, der nicht durch die Arbeitstage "erklärt" wird.

Am Ende der Zeitreihen können für die glatte (Trend-Konjunktur-) Komponente nur vorläufige Werte berechnet werden, die sich durch die erst in der Zukunft anfallenden Informationen z.T. noch erheblich ändern können. Die letzten Werte der glatten Komponente werden deshalb in Klammern gesetzt bzw. gestrichelt gezeichnet.

Die Monate, in denen eine Zeitreihe Extremwerte aufweist, werden mit * gekennzeichnet.

Begriffserklärungen¹⁾

Arbeitslose bzw. offene Stellen: Personen ohne Arbeitsverhältnis, die als Arbeitsuchende beim Arbeitsamt registriert sind bzw. zu besetzende Arbeitsplätze, die Arbeitgeber dem Arbeitsamt gemeldet haben.

Kurzarbeiter: Personen, die im Abrechnungszeitraum, in den der Stichtag fällt, Anspruch auf Kurzarbeitergeld hatten.

Beschäftigte im Bergbau und Verarbeitenden Gewerbe und im Bauhauptgewerbe: Tätige Inhaber und alle in einem arbeitsrechtlichen Verhältnis stehenden Betriebsangehörigen (Angestellte, Arbeiter, Auszubildende).

Der Index der Nettoproduktion für das Produzierende Gewerbe auf Basis 1970 wird auf repräsentativer Grundlage unter Ausschaltung der Preisveränderungen berechnet, d.h., bei den Wirtschaftszweigen erfolgt die Fortschreibung im allgemeinen mit einer Auswahl von Erzeugnis-

¹⁾ Hinweis: Die Indizes der Produktion, des Auftragseingangs und Umsatzes beziehen sich auf einen geänderten Berichtskreis (Betriebe mit 20 Beschäftigten und mehr) und eine neue Systematik (SYPRO).

sen, deren Entwicklung der jeweiligen Gesamtentwicklung entspricht. Der Gewichtung der einzelnen Wirtschaftszweige liegen die Nettoproduktionswerte des Jahres 1970 zugrunde.

Nettoproduktionswert: Bruttoproduktionswert abzüglich der Kosten des von anderen Unternehmen stammenden Materialeinsatzes und abzüglich des Wertes der an andere Unternehmen vergebenen Lohnarbeiten. Der Nettoproduktionswert stellt annähernd der (Netto-)Leistung der Unternehmen (ihre "Wertschöpfung") dar.

Geleistete Arbeitsstunden im Bauhauptgewerbe sind alle von Inhabern, Angestellten, Arbeitern oder Auszubildenden auf Baustellen und Bauhöfen geleisteten Arbeitsstunden; abgerechnete, aber nicht geleistete Stunden sind nicht enthalten.

Der Produktionsindex für das Bauhauptgewerbe wird durch den Baustoff-Produktionsindex repräsentiert (Fortschreibung mit 69 ausgewählten Baustoffen). Der Gewichtung der Teilbereiche Hoch- und Tiefbau liegen die entsprechenden Nettoproduktionswerte des Jahres 1970 zugrunde.

Die Indizes des Produktionsergebnisses je Beschäftigten, je Beschäftigtenstunde, je Arbeiter und je Arbeiterstunde (Arbeitsproduktivität) zeigen die Entwicklung der Produktion (gemessen am Index der Nettoproduktion) im Verhältnis zum personellen Aufwand.

Lohnkosten (Meßziffern der Löhne und Gehälter je Beschäftigten, je Beschäftigtenstunde, je Produkteinheit, je Umsatzeinheit): Entwicklung der Löhne und Gehälter (in Form von Meßzahlen) im Verhältnis zum personellen Aufwand (Meßzahl der Beschäftigten und der Beschäftigtenstunden), bzw. im Verhältnis zum Nettoproduktionsindex und zur Umsatzmeßzahl.

Index des Auftragseingangs: Wertindex in jeweiligen Preisen, Volumenindex in Preisen 1970 (jeweils Basis 1970 = 100); der Gewichtung werden die Auftragseingangsanteile im Basisjahr zugrunde gelegt. Als Auftragseingang gilt der Wert der in einem Berichtsmonat von anderen Firmen und sonstigen Kunden akzeptierten Bestellungen (ohne Mehrwertsteuer).

Umsätze im Verarbeitenden Gewerbe und im Bauhauptgewerbe: Wertindizes in jeweiligen Preisen, Volumenindizes in Preisen von 1970 (jeweils Basis 1970 = 100); der Gewichtung werden die Umsatzanteile im Basisjahr zugrunde gelegt.

Umsatz im Verarbeitenden Gewerbe: Erlöse aus dem Verkauf eigener Erzeugnisse und Leistungen; sie resultieren aus den Rechnungsendwerten einschl. Verbrauchsteuern und Kosten für Fracht, Verpackung, Porto und Spesen (ohne Mehrwertsteuer).

Umsatz des Bauhauptgewerbes: Steuerbarer baugewerblicher Umsatz (die dem Finanzamt für die Umsatzsteuer zu meldenden steuerbaren Beträge für Bauleistungen im Bundesgebiet und die Umsätze in Zollausschlußgebieten (deutsche Freihäfen).

Bautätigkeit: Erfassung der genehmigten Hochbauten anhand der erteilten Baugenehmigungen; Erfassung der fertiggestellten Hochbauten aufgrund der Feststellungen der Bauaufsichtsbehörden. Der B a u v o r r a t ist die behelfsmäßige Fortschreibung des Bauüberhangs am Jahresende mit Hilfe der genehmigten und fertiggestellten Bauvorhaben. Die T i e f b a u a u f t r ä g e der öffentlichen Hand umfassen alle Aufträge mit einem Wert von über 25 000 DM in Gemeinden mit 5 000 Einwohnern und mehr.

Umsätze des Großhandels (in jeweiligen Preisen): Wert aller Lieferungen und Leistungen des Unternehmens einschl. Provisionen, jedoch ohne den Gesamtwert der vermittelten Waren (ohne Umsatz- (Mehrwert-) steuer).

Rabatte, Boni, Skonti u.ä. sind abgesetzt.

Umsätze des Einzelhandels (in jeweiligen Preisen): Wert aller Lieferungen und Leistungen des Unternehmens einschl. Eigenverbrauch (einschl. Umsatz- (Mehrwert-) steuer).

Preisnachlässe, Rabatte, Boni, Skonti u.ä. sind abgesetzt.

Der Außenhandel (Spezialhandel) umfaßt

die unmittelbare E i n f u h r von Waren und die Einfuhr von ausländischen Waren aus Lager (Freihafenlager und Zollager - ab 1974 einschl. offene Zollager -) in den freien Verkehr, zur zollamtlich bewilligten aktiven Veredelung (Eigenveredelung und Lohnveredelung) und nach zollamtlich bewilligter passiver Veredelung;

die Ausfuhr von Waren aus dem freien Verkehr, nach zollamtlich bewilligter aktiver Veredelung (Eigenveredelung und Lohnveredelung) und zur zollamtlich bewilligten passiven Veredelung.

Die tatsächlichen Werte stellen den Grenzübergangswert, d.h. den Wert frei Grenze des Erhebungsgebietes dar (in der Einfuhr ohne die deutschen Eingangsabgaben).

Das Volumen ist ein nachträglich berechneter Wert, der sich ergeben hätte, wenn die Durchschnittswerte (Preise) des Jahres 1970 in den nachgewiesenen Berichtszeiten unverändert geblieben wären.

Den Ländergruppierungen liegen Angaben nach Herstellungs- und Verbrauchsländern zugrunde. Die Zuordnung der Länder zu den einzelnen Gruppen ist aus der Fachserie 7 Außenhandel, Reihe 1 ersichtlich.

Der Güterverkehr enthält alle im gewerblichen Verkehr und Werkverkehr (Eisenbahnen: Dienstgutverkehr) beförderten Güter. Die tonnenkilometrische Leistung (tkm) errechnet sich als Produkt aus Gewicht der Ladung und der im Bundesgebiet zurückgelegten Entfernung.

Index der Aktienkurse

Gesamtindex wird aus den Kursnotierungen von rd. 280 ausgewählten Gesellschaften mit dem Sitz im Bundesgebiet berechnet. In die Teilindizes waren am Basisstichtag einbezogen: Energiewirtschaft, Montanindustrie 42, Industrie 192 und Bauindustrie 11 Aktiengesellschaften. Die Gewichtung erfolgte mit dem börsenzugelassenen Stammkapital am Basisstichtag - 29. 12. 1972 -.

Preisindizes

Erzeugerpreise (industrielle und landwirtschaftliche Produkte): Überwiegend Preise der ersten Vermarktungsstufe (Frachtlagen gemäß jeweiligem Handelsbrauch) von Erzeugerfirmen, Marktverwaltungen, Preisnotierungskommissionen usw.

Gewichtung: Umsatzwerte der Industrie 1970 bzw. Verkaufserlöse der Landwirtschaft 1970.

Einfuhr-, Ausfuhrpreise: Preise frei Grenze im Zeitpunkt des Geschäftsabschlusses, nicht im Zeitpunkt des Grenzüberganges; erfragt bei Importeuren bzw. Exporteuren.

Gewichtung: Einfuhr- bzw. Ausfuhrwerte 1970.

Lebenshaltungspreise, Einzelhandelsverkaufspreise: Außer Einzelhandelspreisen auch Preise für Waren und Leistungen des Handwerks, Gastgewerbepreise, Wohnungsmieten, Tarife und Gebühren, Eintrittspreise für öffentliche Veranstaltungen, Preise für Pauschalreisen, Versicherungsprämien usw.

Gewichtung: Ausgaben für die Lebenshaltung 1970 bzw. Umsatzstruktur des Einzelhandels 1962.

Tabellen

1 BESCHAEFTIGUNG UND ARBEITSMARKT

1.1 GESAMTZAHLEN (1 000)

JAHR	MONAT	ORIGINALWERT			SAISONBEREINIGTER WERT		SAISON- UND ARBEITSTÄGLICH BEREINIGTER WERT		GLATTE KOMPONENTE
		1 000	VERÄNDERUNG VORJAHR	IN O/O GEGEN VORMONAT	1 000	VERÄNDERUNG IN O/O GEGEN VORMONAT	1 000	VERÄNDERUNG IN O/O GEGEN VORMONAT	1 000
ARBEITSLOSE INSGESAMT									
1976	DEZ	1090	-10,9	+10,7	1007	- 0,2	X	X	1004
1977	JAN	1249	- 7,5	+14,6	1014	+ 0,7	X	X	1007
	FEB	1214	- 9,9	- 2,8	995	- 1,9	X	X	1013
	MAR	1084	- 8,9	-10,7	997	+ 0,2	X	X	1020
	APR	1039	- 5,0	- 4,2	1018	+ 2,1	X	X	1027
	MAI	946	- 0,8	- 9,0	1035	+ 1,7	X	X	1035
	JUN	931	+ 1,1	- 1,6	1048	+ 1,3	X	X	(1042)
	JUL	973	+ 3,0	+ 4,5	1061	+ 1,2	X	X	(1048)
	AUG	963	+ 2,4	- 1,0	1061	+ 0,0	X	X	(1051)
	SEP	911	+ 1,3	- 5,4	1049	- 1,1	X	X	(1051)
	OKT	954	+ 1,1	+ 4,7	1040	- 0,9	X	X	(1044)
	NOV	1004	+ 1,9	+ 5,2	1028	- 1,2	X	X	(1025)
	DEZ	1091	+ 0,1	+ 8,7	1010	- 1,8	X	X	(1004)
ARBEITSLOSE, MAENNLICH									
1976	DEZ	573	-17,9	+19,1	514	- 0,4	X	X	514
1977	JAN	699	-12,1	+22,0	521	+ 1,4	X	X	513
	FEB	676	-16,6	- 3,3	495	- 5,0	X	X	(507)
	MAR	570	-16,4	-15,7	490	- 1,0	X	X	(502)
	APR	523	-11,8	- 8,2	507	+ 3,5	X	X	(499)
	MAI	464	- 7,0	-11,3	521	+ 2,8	X	X	(500)
	JUN	451	- 4,7	- 2,8	529	+ 1,5	X	X	(504)
	JUL	465	- 2,5	+ 3,1	532	+ 0,6	X	X	(507)
	AUG	453	- 2,6	- 2,6	530	- 0,4	X	X	(511)
	SEP	424	- 2,8	- 6,4	525	- 0,9	X	X	(515)
	OKT	443	- 1,8	+ 4,5	522	- 0,6	X	X	(521)
	NOV	482	+ 0,2	+ 8,8	520	- 0,4	X	X	(529)
	DEZ	559	- 2,4	+16,0	502	- 3,5	X	X	(537)
OFFENE STELLEN INSGESAMT									
1976	DEZ	186	+10,7	- 7,9	252	- 0,4	X	X	238
1977	JAN	202	+ 5,8	+ 8,6	243	- 3,6	X	X	235
	FEB	224	+ 7,2	+10,9	240	- 1,2	X	X	232
	MAR	244	+ 1,7	+ 8,9	232	- 3,3	X	X	230
	APR	246	- 2,4	+ 0,8	224	- 3,4	X	X	228
	MAI	243	-11,6	- 1,2	211	- 5,8	X	X	227
	JUN	262	- 6,8	+ 7,8	221	+ 4,7	X	X	(225)
	JUL	257	- 6,9	- 1,9	222	+ 0,5	X	X	(225)
	AUG	255	- 3,4	- 0,8	227	+ 2,3	X	X	(226)
	SEP	237	+ 1,7	- 7,1	233	+ 2,6	X	X	(228)
	OKT	220	- 0,5	- 7,2	240	+ 3,0	X	X	(232)
	NOV	199	- 1,5	- 9,5	248	+ 3,3	X	X	(237)
	DEZ	186	+ 0,0	- 6,5	255	+ 2,8	X	X	(232)
OFFENE STELLEN, MAENNLICH									
1976	DEZ	113	+22,8	- 9,6	155	+ 0,0	X	X	146
1977	JAN	122	+14,0	+ 8,0	150	- 3,2	X	X	144
	FEB	135	+16,4	+10,7	149	- 0,7	X	X	141
	MAR	147	+ 6,5	+ 8,9	144	- 3,4	X	X	139
	APR	148	+ 2,1	+ 0,7	139	- 3,5	X	X	138
	MAI	144	- 9,4	- 2,7	129	- 7,2	X	X	138
	JUN	156	- 5,5	+ 8,3	133	+ 3,1	X	X	138
	JUL	156	- 6,0	+ 0,0	133	+ 0,0	X	X	(139)
	AUG	159	- 1,9	+ 1,9	138	+ 3,8	X	X	(140)
	SEP	151	+ 3,4	- 5,0	142	+ 2,9	X	X	(142)
	OKT	141	+ 0,7	- 6,6	146	+ 2,8	X	X	(146)
	NOV	124	- 0,8	-12,1	153	+ 4,8	X	X	(151)
	DEZ	114	+ 0,9	- 8,1	157	+ 2,6	X	X	(147)
KURZARBEITER INSGESAMT									
1976	DEZ	213,8	-71,4	+27,5	111,0	-36,9	X	X	143,7
1977	JAN	268,8	-63,8	+25,7	87,7	-21,0	X	X	162,0
	FEB	281,2	-43,0	+ 4,6	163,8	+86,8	X	X	185,4
	MAR	257,8	-48,5	- 8,3	196,9	+20,2	X	X	213,4
	APR	241,5	-32,1	- 6,3	204,3	+ 3,8	X	X	237,0
	MAI	317,1	+26,7	+31,3	283,3	+38,7	X	X	259,2
	JUN	256,5	+17,7	-19,1	293,5	+ 3,6	X	X	(278,5)
	JUL	210,4	+154,1	-18,0	354,3	+20,7	X	X	(290,2)
	AUG	94,7	+44,4	-55,0	296,6	-16,3	X	X	(291,1)
	SEP	157,8	+68,8	+66,6	271,5	- 8,5	X	X	(277,7)
	OKT	197,9	+41,4	+25,4	237,3	-12,6	X	X	(252,2)
	NOV	234,2	+39,7	+18,3	232,5	- 2,0	X	X	(201,3)
	DEZ	258,0	+20,7	+10,2	170,4	-26,7	X	X	(218,9)
KURZARBEITER, MAENNLICH									
1976	OKT	103,9	-79,5	+54,4	132,3	+ 1,1	X	X	(111,2)
	NOV	120,9	-75,1	+16,4	138,4	+ 4,6	X	X	(109,7)
	DEZ	153,4	-71,5	+26,9	100,6	-27,3	X	X	(115,2)
1977	JAN	210,8	-62,9	+37,4	85,2	-15,3	X	X	(127,0)
	FEB	222,9	-40,8	+ 5,7	126,3	+48,2	X	X	(143,8)
	MAR	200,7	-49,7	-10,0	148,2	+17,3	X	X	(164,2)
	APR	182,4	-34,0	- 9,1	160,8	+ 8,5	X	X	(186,1)
	MAI	260,0	+39,2	+42,5	240,1	+49,3	X	X	(204,6)
	JUN	208,0	+28,6	-20,0	231,2	- 3,7	X	X	(220,2)
	JUL	177,5	+202,4	-14,7	270,2	+16,9	X	X	(229,4)
	AUG	72,7	+52,7	-59,0	224,7	-16,8	X	X	(235,1)
	SEP	122,5	+82,0	+68,5	205,0	- 8,8	X	X	(197,8)
	OKT	150,0	+44,4	+22,4	173,6	-15,3	X	X	(121,4)

1 BESCHAEFTIGUNG UND ARBEITSMARKT

1.2 BESCHAEFTIGTE IM BERGBAU UND VERARBEITENDEN GEWERBE UND IM BAUHAUPTGEWERBE (1970 = 100)

JAHR	MONAT	ORIGINALWERT			SAISONBEREINIGTER WERT		SAISON- UND ARBEITSTÄGLICH BEREINIGTER WERT		GLATTE KOMPONENTE	
		1970=100	VERÄNDERUNG IN O/O GEGEN VORJAHR	VORMONAT	1970=100	VERÄNDERUNG IN O/O GEGEN VORMONAT	1970=100	VERÄNDERUNG IN O/O GEGEN VORMONAT	1970=100	
BERGBAU UND VERARBEITENDES GEWERBE										
1976	OKT	87,1	- 0,5	- 0,2	86,5	- 0,1	X	X	86,6	
	NOV	87,0	- 0,1	- 0,1	86,6	+ 0,1	X	X	86,5	
	DEZ	86,6	+ 0,1	- 0,5	86,6	+ 0,0	X	X	86,4	
1977	JAN	85,7	- 0,2	- 1,0	86,2	- 0,5	X	X	86,3	
	FEB	85,6	- 0,3	- 0,1	86,1	- 0,1	X	X	86,1	
	MAR	85,7	- 0,5	+ 0,1	86,0	- 0,1	X	X	86,0	
	APR	85,3	- 0,9	- 0,5	85,7	- 0,3	X	X	(85,8)	
	MAI	85,3	- 0,9	+ 0,0	85,6	- 0,1	X	X	(85,7)	
	JUN	85,4	- 1,0	+ 0,1	85,5	- 0,1	X	X	(85,6)	
	JUL	85,6	- 0,9	+ 0,2	85,6	+ 0,1	X	X	(85,5)	
	AUG	86,0	- 1,0	+ 0,5	85,5	- 0,1	X	X	(85,4)	
	SEP	86,2	- 1,3	+ 0,2	85,5	+ 0,0	X	X	(85,4)	
	OKT	86,0	- 1,3	- 0,2	85,4	- 0,1	X	X	(85,3)	
	VERARBEITENDES GEWERBE									
	1976	OKT	87,5	- 0,1	- 0,1	87,0	+ 0,0	X	X	87,0
NOV		87,4	+ 0,2	- 0,1	87,1	+ 0,1	X	X	87,0	
DEZ		86,9	+ 0,2	- 0,6	86,9	- 0,2	X	X	86,9	
1977	JAN*	86,0	- 0,1	- 1,0	86,2	- 0,8	X	X	86,7	
	FEB	85,9	- 0,2	- 0,1	86,4	+ 0,2	X	X	86,6	
	MAR	86,0	- 0,3	+ 0,1	86,3	- 0,1	X	X	86,4	
	APR	85,6	- 0,8	- 0,5	86,0	- 0,3	X	X	(86,2)	
	MAI	85,6	- 0,9	+ 0,0	85,9	- 0,1	X	X	(86,1)	
	JUN	85,8	- 0,8	+ 0,2	85,9	+ 0,0	X	X	(85,9)	
	JUL	85,9	- 0,9	+ 0,1	85,9	+ 0,0	X	X	(85,8)	
	AUG	86,3	- 1,0	+ 0,5	85,9	+ 0,0	X	X	(85,8)	
	SEP	86,6	- 1,1	+ 0,3	86,0	+ 0,1	X	X	(85,9)	
	OKT	86,4	- 1,3	- 0,2	85,9	- 0,1	X	X	(85,8)	
	GRUNDSTOFF- UND PRODUKTIONSGUETERGEWERBE									
	1976	OKT	87,9	- 0,8	- 0,3	87,3	- 0,1	X	X	87,4
NOV		87,7	- 0,6	- 0,2	87,2	- 0,1	X	X	87,2	
DEZ		87,1	- 0,5	- 0,7	87,1	- 0,1	X	X	87,0	
1977	JAN*	85,1	- 1,3	- 2,3	85,8	- 1,5	X	X	86,8	
	FEB	85,1	- 1,3	+ 0,0	86,3	+ 0,6	X	X	86,5	
	MAR	85,4	- 1,5	+ 0,4	86,1	- 0,2	X	X	86,3	
	APR	85,2	- 2,1	- 0,2	85,6	- 0,6	X	X	(85,9)	
	MAI	85,3	- 2,2	+ 0,1	85,4	- 0,2	X	X	(85,6)	
	JUN	85,3	- 2,3	+ 0,0	85,2	- 0,2	X	X	(85,2)	
	JUL	85,4	- 2,5	+ 0,1	85,0	- 0,2	X	X	(84,9)	
	AUG	85,5	- 2,6	+ 0,1	84,9	- 0,1	X	X	(84,7)	
	SEP	85,5	- 3,1	+ 0,0	84,6	- 0,4	X	X	(84,6)	
	OKT	85,1	- 3,2	- 0,5	84,5	- 0,1	X	X	(84,5)	
	INVESTITIONSGUETER PRODUZIERENDES GEWERBE									
	1976	OKT	90,7	+ 0,2	- 0,1	90,2	+ 0,0	X	X	(90,2)
NOV		90,7	+ 0,6	+ 0,0	90,3	+ 0,1	X	X	(90,3)	
DEZ		90,4	+ 0,7	- 0,3	90,4	+ 0,1	X	X	(90,3)	
1977	JAN	90,2	+ 1,0	- 0,2	90,4	+ 0,0	X	X	(90,3)	
	FEB	90,1	+ 0,9	- 0,1	90,4	+ 0,0	X	X	(90,3)	
	MAR	89,9	+ 0,4	- 0,2	90,2	- 0,2	X	X	(90,2)	
	APR	89,5	+ 0,1	- 0,4	89,9	- 0,3	X	X	(90,2)	
	MAI	89,7	+ 0,2	+ 0,2	90,0	+ 0,1	X	X	(90,1)	
	JUN	89,7	+ 0,1	+ 0,0	90,0	+ 0,0	X	X	(90,0)	
	JUL	90,1	+ 0,4	+ 0,4	90,1	+ 0,1	X	X	(90,0)	
	AUG	90,3	+ 0,0	+ 0,2	90,0	- 0,1	X	X	(90,0)	
	SEP	90,6	- 0,2	+ 0,3	90,0	+ 0,0	X	X	(90,0)	
	OKT	90,5	- 0,2	- 0,1	90,0	+ 0,0	X	X	(90,0)	
	VERBRAUCHSGUETER PRODUZIERENDES GEWERBE									
	1976	OKT	80,3	- 0,5	- 0,1	79,7	- 0,3	X	X	(79,7)
NOV		80,2	- 0,1	- 0,1	79,8	+ 0,1	X	X	(79,5)	
DEZ		79,8	+ 0,1	- 0,5	79,8	+ 0,0	X	X	(79,2)	
1977	JAN*	77,0	- 2,9	- 3,5	77,0	- 3,5	X	X	(78,9)	
	FEB*	76,9	- 3,3	- 0,1	77,1	+ 0,1	X	X	(78,6)	
	MAR	77,0	- 3,5	+ 0,1	77,5	+ 0,5	X	X	(78,2)	
	APR	76,7	- 3,6	- 0,4	77,1	- 0,5	X	X	(77,8)	
	MAI	76,5	- 3,9	- 0,3	76,9	- 0,3	X	X	(77,4)	
	JUN	76,5	- 3,9	+ 0,0	76,8	- 0,1	X	X	(76,9)	
	JUL	76,5	- 3,9	+ 0,0	76,6	- 0,3	X	X	(76,6)	
	AUG	77,2	- 3,6	+ 0,9	76,8	+ 0,3	X	X	(76,6)	
	SEP	77,5	- 3,6	+ 0,4	76,9	+ 0,1	X	X	(76,8)	
	OKT	77,3	- 3,7	- 0,3	76,8	- 0,1	X	X	(76,9)	
	NAHRUNGS- UND GENUSSMITTELGEWERBE									
	1976	OKT	88,3	- 1,9	- 0,2	86,6	- 0,1	X	X	86,4
NOV		87,7	- 1,7	- 0,7	86,5	- 0,1	X	X	86,2	
DEZ		86,4	- 1,9	- 1,5	86,3	- 0,2	X	X	(86,0)	
1977	JAN*	84,0	- 3,0	- 2,8	84,8	- 1,7	X	X	(85,9)	
	FEB	83,7	- 3,2	- 0,4	85,0	+ 0,2	X	X	(85,7)	
	MAR	84,0	- 2,9	+ 0,4	85,2	+ 0,2	X	X	(85,5)	
	APR	83,4	- 2,7	- 0,7	85,0	- 0,2	X	X	(85,3)	
	MAI	83,4	- 2,8	+ 0,0	84,8	- 0,2	X	X	(85,1)	
	JUN	84,3	- 2,5	+ 1,1	84,8	+ 0,0	X	X	(84,9)	
	JUL	84,7	- 3,2	+ 0,5	84,2	- 0,7	X	X	(84,6)	
	AUG	85,8	- 2,6	+ 1,3	84,3	+ 0,1	X	X	(84,3)	
	SEP	86,2	- 2,6	+ 0,5	84,3	+ 0,0	X	X	(84,0)	
	OKT	85,8	- 2,8	- 0,5	84,0	- 0,4	X	X	(83,7)	

1 BESCHAEFTIGUNG UND ARBEITSMARKT

1.2 BESCHAEFTIGTE IM BERGBAU UND VERARBEITENDEN GEWERBE UND IM BAUHAUPTGEWERBE (1970 = 100)

JAHR	MONAT	ORIGINALWERT			SAISONBEREINIGTER WERT		SAISON- UND ARBEITSTÄGLICH BEREINIGTER WERT		GLATTE KOMPONENTE
		1970=100	VERAENDERUNG VORJAHR	IN O/O GEGEN VORMONAT	1970=100	VERAENDERUNG IN O/O GEGEN VORMONAT	1970=100	VERAENDERUNG IN O/O GEGEN VORMONAT	1970=100
BAUHAUPTGEWERBE									
1976	SEP	80,3	- 1,5	- 0,1	77,5	- 0,5	X	X	77,9
	OKT	79,8	- 0,7	- 0,6	77,4	- 0,1	X	X	77,7
	NOV	78,9	- 0,4	- 1,1	77,5	+ 0,1	X	X	(77,5)
	DEZ	77,1	- 0,5	- 2,3	77,3	- 0,3	X	X	(77,2)
1977	JAN*	71,6	- 3,2	- 7,1	74,9	- 3,1	X	X	(76,9)
	FEB	71,0	- 2,2	- 0,8	76,4	+ 2,0	X	X	(76,4)
	MAR	73,1	- 4,2	+ 3,0	75,4	- 1,3	X	X	(75,9)
	APR	73,7	- 5,6	+ 0,8	74,4	- 1,3	X	X	(75,3)
	MAI	73,9	- 6,3	+ 0,3	73,8	- 0,8	X	X	(74,7)
	JUN	74,7	- 5,9	+ 1,1	73,7	- 0,1	X	X	(74,0)
	JUL	74,1	- 6,9	- 0,8	72,6	- 1,5	X	X	(73,1)
	AUG	75,2	- 6,5	+ 1,5	72,7	+ 0,1	X	X	(72,2)
	SEP	75,4	- 6,1	+ 0,3	72,3	- 0,6	X	X	(71,2)

2 PRODUKTION IM PRODUZIERENDEN GEWERBE
2.1 INDEX DER NETTOPRODUKTION (1970 = 100)

JAHR	MONAT	ORIGINALWERT			SAISONBEREINIGTER WERT		SAISON- UND ARBEITSTÄGLICH BEREINIGTER WERT		GLATTE KOMPONENTE
		1970=100	VERÄNDERUNG VORJAHR	IN O/D GEGEN VORMONAT	1970=100	VERÄNDERUNG IN O/D GEGEN VORMONAT	1970=100	VERÄNDERUNG IN O/D GEGEN VORMONAT	1970=100
PRODUZIERENDES GEWERBE INSGESAMT									
1976	NOV	120,6	+ 9,7	+ 0,2	115,1	+ 5,6	113,5	+ 2,6	114,7
	DEZ	115,4	+10,9	- 4,3	118,1	+ 2,6	113,3	- 0,2	114,9
1977	JAN	106,1	+ 6,1	- 8,1	113,3	- 4,1	112,9	- 0,4	115,2
	FEB	107,1	+ 3,0	+ 0,9	112,8	- 0,4	112,8	- 0,1	115,0
	MAR	125,8	+ 6,3	+17,5	119,3	+ 5,8	117,4	+ 4,1	114,9
	APR	112,3	+ 0,3	-10,7	109,8	- 8,0	114,1	- 2,8	114,9
	MAI	114,4	+ 1,4	+ 1,9	114,6	+ 4,4	115,1	+ 0,9	114,8
	JUN	116,9	+ 3,0	+ 2,2	114,7	+ 0,1	114,3	- 0,7	114,8
	JUL	101,8	- 1,4	-12,9	110,6	- 3,6	112,7	- 1,4	(114,8)
	AUG	106,2	+ 3,9	+ 4,3	116,2	+ 5,1	112,7	+ 0,0	(114,7)
	SEP	121,6	+ 1,2	+14,5	115,2	- 0,9	115,0	+ 2,0	(114,6)
	OKT	122,0	+ 1,3	+ 0,3	113,2	- 1,7	115,1	+ 0,1	(114,5)
	NOV	123,0	+ 2,0	+ 0,8	117,4	+ 3,7	115,1	+ 0,0	(114,9)
PRODUZIERENDES GEWERBE OHNE BAUGEWERBE									
1976	NOV	122,9	+10,0	+ 1,1	117,3	+ 5,7	115,8	+ 2,8	116,9
	DEZ	119,7	+11,1	- 2,6	120,5	+ 2,7	115,6	- 0,2	117,0
1977	JAN	111,2	+ 6,7	- 7,1	115,9	- 3,8	115,5	- 0,1	117,3
	FEB	111,4	+ 2,8	+ 0,2	114,9	- 0,9	114,9	- 0,5	117,1
	MAR	128,5	+ 6,0	+15,4	121,1	+ 5,4	119,2	+ 3,7	117,0
	APR	114,1	+ 0,7	-11,2	111,9	- 7,6	116,2	- 2,5	116,9
	MAI	115,5	+ 1,7	+ 1,2	116,6	+ 4,2	117,2	+ 0,9	116,9
	JUN	117,7	+ 2,9	+ 1,9	116,7	+ 0,1	116,1	- 0,9	116,9
	JUL	102,0	- 1,3	-13,3	112,7	- 3,4	114,7	- 1,2	(116,9)
	AUG	107,0	+ 4,2	+ 4,9	118,4	+ 5,1	114,9	+ 0,2	(116,9)
	SEP	122,6	+ 1,5	+14,6	117,5	- 0,8	117,4	+ 2,2	(116,8)
	OKT	123,4	+ 1,5	+ 0,7	115,5	- 1,7	117,3	- 0,1	(116,7)
	NOV	125,4	+ 2,0	+ 1,6	119,6	+ 3,5	117,4	+ 0,1	(117,2)
BERGBAU UND VERARBEITENDES GEWERBE									
1976	NOV	120,1	+10,5	+ 0,5	114,9	+ 5,6	113,4	+ 2,7	114,3
	DEZ	115,7	+11,3	- 3,7	117,8	+ 2,5	112,9	- 0,4	114,5
1977	JAN	106,8	+ 6,7	- 7,7	113,1	- 4,0	112,8	- 0,1	114,7
	FEB	108,4	+ 3,3	+ 1,5	112,7	- 0,4	112,7	- 0,1	114,5
	MAR	125,9	+ 6,8	+16,1	119,1	+ 5,7	117,2	+ 4,0	114,5
	APR	111,4	+ 0,4	-11,5	109,3	- 8,2	113,6	- 3,1	114,5
	MAI	113,7	+ 1,7	+ 2,1	114,2	+ 4,5	114,7	+ 1,0	114,4
	JUN	116,5	+ 3,0	+ 2,5	114,3	+ 0,1	113,8	- 0,8	114,4
	JUL	100,3	- 1,3	-13,9	110,0	- 3,8	112,1	- 1,5	(114,4)
	AUG	105,4	+ 4,5	+ 5,1	115,9	+ 5,4	112,3	+ 0,2	(114,3)
	SEP	120,9	+ 1,5	+14,7	114,7	- 1,0	114,7	+ 2,1	(114,2)
	OKT	120,8	+ 1,1	- 0,1	112,7	- 1,7	114,6	- 0,1	(114,0)
	NOV	122,1	+ 1,7	+ 1,1	116,8	+ 3,6	114,5	- 0,1	(114,3)
BERGBAU									
1976	NOV	93,5	+ 4,1	+ 4,5	88,5	+ 7,1	86,2	+ 2,6	86,0
	DEZ	94,6	+11,4	+ 1,2	92,4	+ 4,4	86,5	+ 0,3	85,8
1977	JAN	94,5	+ 7,5	- 0,1	87,8	- 5,0	87,1	+ 0,7	(85,6)
	FEB	85,4	- 2,6	- 9,6	84,5	- 3,8	84,5	- 3,0	(85,4)
	MAR	94,8	+ 0,2	+11,0	87,7	+ 3,8	85,8	+ 1,5	(85,2)
	APR	78,3	- 4,5	-17,4	78,7	-10,3	84,2	- 1,9	(85,2)
	MAI	73,1	-11,5	- 6,6	80,4	+ 2,2	81,4	- 3,3	(84,7)
	JUN	73,9	- 7,6	+ 1,1	81,1	+ 0,9	81,8	+ 0,5	(84,4)
	JUL	70,7	-12,4	- 4,3	78,1	- 3,7	80,1	- 2,1	(84,1)
	AUG	83,9	+ 2,9	+18,7	88,8	+13,7	84,7	+ 5,7	(83,2)
	SEP	84,3	- 2,7	+ 0,5	84,0	- 5,4	82,4	- 2,7	(82,1)
	OKT	85,6	- 4,4	+ 1,5	79,3	- 5,6	80,8	- 1,9	(80,7)
	NOV	88,6	- 5,2	+ 3,5	83,3	+ 5,0	81,1	+ 0,4	(79,1)
ELEKTRIZITÄTS- UND GASVERSORGUNG									
1976	NOV	181,0	+ 4,5	+ 9,2	165,0	+ 4,6	165,6	+ 4,7	166,9
	DEZ	201,3	+ 9,5	+11,2	174,6	+ 5,8	169,4	+ 2,3	(167,4)
1977	JAN	201,1	+ 7,1	- 0,1	171,9	- 1,5	170,8	+ 0,8	(167,8)
	FEB	172,7	- 4,3	-14,1	159,9	- 7,0	159,9	- 6,4	(167,5)
	MAR	181,7	- 3,9	+ 5,2	161,1	+ 0,8	160,9	+ 0,6	(167,9)
	APR	170,3	+ 6,4	- 6,3	167,7	+ 4,1	170,8	+ 6,2	(168,3)
	MAI	152,7	+ 1,6	-10,3	167,4	- 0,2	168,6	- 1,3	(168,6)
	JUN	141,5	+ 0,5	- 7,3	165,8	- 1,0	164,7	- 2,3	(168,8)
	JUL	135,5	- 2,8	- 4,2	165,9	+ 0,1	167,0	+ 1,4	(169,2)
	AUG	139,2	- 0,1	+ 2,7	169,4	+ 2,1	167,3	+ 0,2	(169,8)
	SEP	157,4	+ 1,3	+13,1	173,2	+ 2,2	172,9	+ 3,3	(170,5)
	OKT	175,1	+ 5,7	+11,2	167,8	- 3,1	168,4	+ 2,6	(171,3)
	NOV	191,9	+ 6,0	+ 9,6	175,8	+ 4,8	175,2	+ 4,0	(173,1)
VERARBEITENDES GEWERBE									
1976	NOV	120,9	+10,6	+ 0,4	115,6	+ 5,6	113,9	+ 2,4	114,2
	DEZ	116,3	+11,2	- 3,8	118,2	+ 2,2	113,4	- 0,4	(114,4)
1977	JAN	107,2	+ 6,7	- 7,8	113,7	- 3,8	113,3	- 0,1	(114,8)
	FEB	109,2	+ 3,5	+ 1,9	113,6	- 0,1	113,6	+ 0,3	(115,0)
	MAR	126,9	+ 7,0	+16,2	120,0	+ 5,6	118,0	+ 3,9	(115,4)
	APR	112,4	+ 0,4	-11,4	110,1	- 8,2	114,6	- 2,9	(115,1)
	MAI	115,0	+ 2,0	+ 2,3	115,5	+ 4,9	115,9	+ 1,1	(115,0)
	JUN	117,9	+ 3,2	+ 2,5	115,5	+ 0,0	115,1	- 0,7	(115,1)
	JUL	101,3	- 0,9	-14,1	111,5	- 3,5	113,6	- 1,3	(115,5)
	AUG	106,1	+ 4,5	+ 4,7	117,2	+ 5,1	113,5	- 0,1	(115,4)
	SEP	122,0	+ 1,6	+15,0	115,7	- 1,3	115,7	+ 1,9	(115,2)
	OKT	122,0	+ 1,3	+ 0,0	113,7	- 1,7	115,7	+ 0,0	(115,0)
	NOV	123,2	+ 1,9	+ 1,0	117,5	+ 3,3	115,2	- 0,4	(114,6)

2 PRODUKTION IN PRODUZIERENDEN GEBERBE
2.1 INDEX DER NETTOPRODUKTION (1970 = 100)

JAHR	MONAT	ORIGINALWERT			SAISONBEREINIGTER WERT		SAISON- UND ARBEITSTÄGLICH BEREINIGTER WERT		GLATTE KOMPONENTE
		1970=100	VERÄNDERUNG VORJAHR	IN O/O GEGEN VORMONAT	1970=100	VERÄNDERUNG IN O/O GEGEN VORMONAT	1970=100	VERÄNDERUNG IN O/O GEGEN VORMONAT	1970=100
GRUNDSTOFF- UND PRODUKTIONSGÜTERGEWERBE									
1976	NOV	114,2	+ 7,7	- 3,1	113,1	+ 3,6	112,3	+ 1,4	113,2
	DEZ	105,9	+ 9,3	- 7,3	116,3	+ 2,8	112,6	+ 0,3	113,3
1977	JAN	105,7	+ 6,0	- 0,2	113,1	- 2,8	112,6	+ 0,0	112,9
	FEB	106,9	+ 2,9	+ 1,1	113,3	+ 0,2	113,3	+ 0,6	113,1
	MAR	123,4	+ 4,3	+15,4	118,6	+ 4,7	116,9	+ 3,2	112,9
	APR	113,0	- 1,6	- 8,4	110,3	- 7,0	113,3	- 3,1	112,5
	MAI	115,4	- 0,8	+ 2,1	113,6	+ 3,0	114,1	+ 0,7	(112,2)
	JUN	117,1	+ 0,9	+ 1,5	115,1	+ 1,3	113,6	- 0,4	(111,6)
	JUL	108,6	- 3,2	- 7,3	108,3	- 5,9	110,2	- 3,0	(112,0)
	AUG	108,9	- 0,3	+ 0,3	111,7	+ 3,1	109,7	- 0,5	(109,8)
	SEP	115,5	- 2,7	+ 6,1	110,2	- 1,3	109,6	- 0,1	(109,6)
	OKT	115,7	- 1,8	+ 0,2	107,9	- 2,1	109,4	- 0,2	(112,3)
	NOV	115,0	+ 0,7	- 0,6	113,8	+ 5,5	112,4	+ 2,7	(115,5)
INVESTITIONSGÜTER PRODUZIERENDES GEBERBE									
1976	NOV	121,3	+12,2	+ 2,2	115,3	+ 6,4	113,9	+ 3,5	114,3
	DEZ	122,4	+13,5	+ 0,9	119,3	+ 3,5	113,2	- 0,6	114,4
1977	JAN	106,7	+ 8,3	-12,8	114,4	- 4,1	114,1	+ 0,8	114,8
	FEB	110,8	+ 5,3	+ 3,8	114,2	- 0,2	114,2	+ 0,1	114,7
	MAR	129,9	+ 9,8	+17,2	121,4	+ 6,3	119,5	+ 4,6	114,8
	APR	112,2	+ 3,4	-13,6	109,9	- 9,5	115,0	- 3,8	115,0
	MAI	115,7	+ 3,6	+ 3,1	115,5	+ 5,1	115,8	+ 0,7	115,1
	JUN	119,9	+ 4,4	+ 3,6	115,1	- 0,3	114,9	- 0,8	115,4
	JUL	95,4	+ 2,6	-20,4	111,1	- 3,5	113,3	- 1,4	(115,6)
	AUG	100,1	+ 7,8	+ 4,9	117,0	+ 5,3	112,9	- 0,4	(115,7)
	SEP	124,6	+ 4,7	+24,5	117,1	+ 0,1	117,2	+ 3,8	(115,9)
	OKT	121,6	+ 2,4	- 2,4	113,8	- 2,8	116,2	- 0,9	(116,0)
	NOV	124,2	+ 2,4	+ 2,1	117,6	+ 3,3	115,0	- 1,0	(115,5)
VERBRAUCHSGÜTER PRODUZIERENDES GEBERBE									
1976	NOV	123,1	+10,9	- 0,3	115,8	+ 5,8	113,9	+ 2,2	114,5
	DEZ	114,4	+11,4	- 7,1	117,7	+ 1,6	112,7	- 1,1	114,8
1977	JAN	109,4	+ 8,6	- 4,4	114,1	- 3,1	113,5	+ 0,7	115,2
	FEB	110,5	+ 2,8	+ 1,0	112,2	- 1,7	112,2	- 1,1	114,9
	MAR	128,7	+ 6,3	+16,5	119,0	+ 6,1	116,9	+ 4,2	115,2
	APR	113,5	+ 0,1	-11,8	110,0	- 7,6	114,6	- 2,0	115,4
	MAI	113,3	+ 3,9	- 0,2	116,3	+ 5,7	116,7	+ 1,8	115,5
	JUN	112,9	+ 5,0	- 0,4	115,9	- 0,3	115,4	- 1,1	115,6
	JUL	95,0	- 2,8	-15,9	109,5	- 5,5	111,8	- 3,1	(115,8)
	AUG	106,0	+ 8,8	+11,6	119,2	+ 8,9	115,7	+ 3,5	(116,0)
	SEP	126,3	+ 2,6	+19,2	117,3	- 1,6	116,9	+ 1,0	(116,1)
	OKT	126,6	+ 2,5	+ 0,2	114,9	- 2,0	116,8	- 0,1	(116,1)
	NOV	126,5	+ 2,8	- 0,1	118,8	+ 3,4	116,4	- 0,3	(116,2)
NAHRUNGS- UND GENUSSMITTELGEWERBE									
1976	NOV	131,5	+11,7	+ 3,1	122,8	+ 7,5	121,0	+ 4,4	118,2
	DEZ	123,0	+ 7,6	- 6,5	123,2	+ 0,3	118,6	- 2,0	(118,4)
1977	JAN	108,8	+ 0,4	-11,5	114,5	- 7,1	114,8	- 3,2	(118,6)
	FEB	106,9	- 0,1	- 1,7	115,7	+ 1,0	115,7	+ 0,8	(118,7)
	MAR	122,4	+ 5,2	+14,5	123,2	+ 6,5	120,6	+ 4,2	(118,9)
	APR	110,5	- 3,3	- 9,7	113,3	- 8,0	117,1	- 2,9	(119,4)
	MAI	114,3	+ 0,4	+ 3,4	118,1	+ 4,2	118,2	+ 0,9	(119,1)
	JUN	120,1	+ 2,0	+ 5,1	119,9	+ 1,5	119,8	+ 1,4	(118,9)
	JUL	113,5	- 2,7	- 5,5	115,6	- 3,6	117,6	- 1,8	(119,3)
	AUG	119,2	+ 0,9	+ 5,0	119,9	+ 3,7	116,4	- 1,0	(119,3)
	SEP	122,0	- 0,3	+ 2,3	118,1	- 1,5	117,6	+ 1,0	(119,3)
	OKT	130,2	+ 2,0	+ 6,7	117,4	- 0,6	119,3	+ 1,4	(119,3)
	NOV	133,3	+ 1,4	+ 2,4	124,0	+ 5,6	121,6	+ 1,9	(119,8)
EISENSCHAFFENDE INDUSTRIE									
1976	NOV	91,7	+ 3,5	- 4,3	91,0	+ 1,8	89,4	- 1,9	93,5
	DEZ	83,3	+ 3,5	- 9,2	92,9	+ 2,1	88,9	- 0,6	92,9
1977	JAN	85,8	- 6,3	+ 3,0	86,6	- 6,8	86,5	- 2,7	91,9
	FEB	85,7	-10,0	- 0,1	89,6	+ 3,5	89,6	+ 3,6	92,0
	MAR	104,2	- 1,3	+21,6	99,7	+11,3	97,4	+ 8,7	91,5
	APR	89,7	- 6,8	-13,9	90,1	- 9,6	93,9	- 3,6	90,9
	MAI	97,7	- 4,6	+ 8,9	98,4	+ 9,2	98,9	+ 5,3	(90,6)
	JUN	99,8	- 0,1	+ 2,1	97,9	- 0,5	96,5	- 2,4	(90,5)
	JUL	91,5	-11,3	- 8,3	88,8	- 9,3	90,7	- 6,0	(89,8)
	AUG	87,3	- 7,9	- 4,6	89,3	+ 0,6	86,7	- 4,4	(85,0)
	SEP	92,0	-11,4	+ 5,4	87,6	- 1,9	86,8	+ 0,1	(85,1)
	OKT	90,8	- 5,2	- 1,3	85,8	- 2,1	87,2	+ 0,5	(87,9)
	NOV	94,3	+ 2,8	+ 3,9	94,2	+ 9,8	92,3	+ 5,8	(95,5)

2 PRODUKTION IM PRODUZIERENDEN GEWERBE
2.1 INDEX DER NETTOPRODUKTION (1970 = 100)

JAHR	MONAT	ORIGINALWERT			SAISONBEREINIGTER WERT		SAISON- UND ARBEITSTÄGLICH BEREINIGTER WERT		GLATTE KOMPONENTE
		1970=100	VERÄNDERUNG VORJAHR	IN O/O GEGEN VORMONAT	1970=100	VERÄNDERUNG IN O/O GEGEN VORMONAT	1970=100	VERÄNDERUNG IN O/O GEGEN VORMONAT	1970=100
CHEMISCHE INDUSTRIE									
1976	NOV	131,1	+ 7,8	- 3,0	133,2	+ 3,3	133,2	+ 2,3	131,8
	DEZ	124,1	+ 4,9	- 5,3	135,7	+ 1,9	132,8	- 0,3	131,7
1977	JAN	128,6	+ 2,6	+ 3,6	132,2	- 2,6	131,7	- 0,8	131,3
	FEB	130,7	+ 2,0	+ 1,6	132,6	+ 0,3	132,6	+ 0,7	131,5
	MAR	143,8	+ 0,6	+10,0	135,8	+ 2,4	134,5	+ 1,4	131,4
	APR	135,0	- 2,5	- 6,1	129,6	- 4,6	132,0	- 1,9	131,1
	MAI	134,3	- 2,0	- 0,5	131,7	+ 1,6	133,4	+ 1,1	(131,5)
	JUN	137,0	+ 1,6	+ 2,0	135,5	+ 2,9	133,0	- 0,3	(131,3)
	JUL	127,6	- 2,4	- 6,9	129,0	- 4,8	130,5	- 1,9	(131,8)
	AUG	124,9	- 1,4	- 2,1	130,1	+ 0,9	128,2	- 1,8	(129,4)
	SEP	128,9	- 2,9	+ 3,2	127,9	- 1,7	128,1	- 0,1	(129,5)
	OKT	135,0	- 0,1	+ 4,7	128,7	+ 0,6	128,9	+ 0,6	(130,3)
	NOV	132,9	+ 1,4	- 1,6	134,7	+ 4,7	133,6	+ 3,6	(136,2)
MASCHINENBAU									
1976	NOV	104,1	+ 8,2	+ 7,5	100,9	+ 9,2	99,7	+ 6,2	98,0
	DEZ	122,5	+ 7,6	+17,7	103,6	+ 2,7	97,5	- 2,2	97,6
1977	JAN	84,2	- 3,0	-31,3	94,8	- 8,5	94,9	- 2,7	(97,6)
	FEB	89,4	+ 0,0	+ 6,2	98,1	+ 3,5	98,1	+ 3,4	(97,6)
	MAR	106,4	+ 4,6	+19,0	102,9	+ 4,9	100,6	+ 2,5	(97,6)
	APR	91,3	- 4,9	-14,2	91,9	-10,7	96,3	- 4,3	(97,7)
	MAI	94,3	- 5,4	+ 3,3	95,8	+ 4,2	96,2	- 0,1	(97,3)
	JUN	105,0	- 2,2	+11,3	97,4	+ 1,7	97,4	+ 1,2	(97,4)
	JUL	87,0	- 3,1	-17,1	93,9	- 3,6	95,7	- 1,7	(97,4)
	AUG	86,9	+ 4,1	- 0,1	99,3	+ 5,8	96,0	+ 0,3	(97,5)
	SEP	104,1	+ 4,0	+19,8	100,5	+ 1,2	99,8	+ 4,0	(97,6)
	OKT	96,7	- 0,1	- 7,1	95,5	- 5,0	98,4	- 1,4	(97,5)
	NOV	102,9	- 1,2	+ 6,4	100,0	+ 4,7	97,1	- 1,3	(98,0)
STRASSENFAHRZEUGBAU, REPARATUR VON KRAFTFAHRZEUGEN USW.									
1976	NOV	125,0	+11,7	- 1,9	121,4	+ 7,4	119,9	+ 4,1	121,8
	DEZ	114,6	+19,0	- 8,3	127,1	+ 4,7	119,9	+ 0,0	122,0
1977	JAN	122,0	+14,4	+ 6,5	126,7	- 0,3	125,5	+ 4,7	122,4
	FEB	123,0	+ 5,6	+ 0,8	123,0	- 2,9	123,0	- 2,0	122,6
	MAR	145,4	+12,3	+18,2	132,4	+ 7,6	130,5	+ 6,1	122,2
	APR	126,2	+ 6,0	-13,2	117,5	-11,3	123,5	- 5,4	122,4
	MAI	130,1	+ 7,5	+ 3,1	125,2	+ 6,6	125,6	+ 1,7	122,5
	JUN	130,7	+10,5	+ 0,5	124,2	- 0,8	123,1	- 2,0	123,3
	JUL	96,6	+ 9,3	-26,1	120,4	- 3,1	123,4	+ 0,2	(123,9)
	AUG	100,3	+ 4,5	+ 3,8	121,8	+ 1,2	117,5	- 4,8	(124,6)
	SEP	134,3	+ 5,2	+33,9	125,3	+ 2,9	123,8	+ 7,1	(125,3)
	OKT	132,2	+ 3,8	- 1,6	121,9	- 2,7	124,1	- 1,4	(126,1)
	NOV	134,2	+ 7,4	+ 1,5	129,2	+ 6,0	126,5	+ 1,9	(127,0)
ELEKTROTECHNIK, REPARATUR VON HAUSHALTSGERÄTEN									
1976	NOV	144,2	+14,3	+ 2,8	131,5	+ 2,6	130,0	+ 0,3	131,0
	DEZ	139,9	+15,2	- 3,0	138,1	+ 5,0	131,8	+ 1,4	132,2
1977	JAN	121,8	+11,8	-12,9	132,1	- 4,3	131,5	- 0,2	132,4
	FEB	128,8	+ 8,5	+ 5,7	131,4	- 0,5	131,4	- 0,1	132,8
	MAR	150,8	+12,1	+17,1	140,4	+ 6,8	139,2	+ 5,9	133,6
	APR	129,9	+ 9,6	-13,9	129,7	- 7,6	135,2	- 2,9	133,6
	MAI	133,6	+ 6,7	+ 2,8	134,6	+ 3,8	134,7	- 0,4	(133,8)
	JUN	134,8	+ 4,8	+ 0,9	132,4	- 1,6	133,1	- 1,2	(134,0)
	JUL	106,9	+ 4,0	-20,7	127,7	- 3,5	129,4	- 2,8	(134,2)
	AUG	117,2	+11,8	+ 9,6	137,6	+ 7,8	133,5	+ 3,2	(134,3)
	SEP	148,4	+ 6,5	+26,6	135,2	- 1,7	134,7	+ 0,9	(133,6)
	OKT	146,6	+ 4,5	- 1,2	134,8	- 0,3	136,2	+ 1,1	(139,3)
	NOV	146,1	+ 1,3	- 0,3	133,3	- 1,1	131,0	- 3,8	(136,1)
HERSTELLUNG VON EISEN-,BLECH-UND METALLWAREN									
1976	NOV	114,4	+18,8	+ 1,0	110,4	+ 7,5	108,8	+ 3,8	109,8
	DEZ	106,8	+25,5	- 6,6	115,1	+ 4,3	108,8	+ 0,0	110,6
1977	JAN	108,6	+18,8	+ 1,7	111,5	- 3,1	111,2	+ 2,2	111,6
	FEB	111,4	+10,5	+ 2,6	110,6	- 0,8	110,6	- 0,5	111,6
	MAR	128,7	+14,4	+15,5	118,3	+ 7,0	115,8	+ 4,7	112,0
	APR	111,3	+ 7,4	-13,5	107,5	- 9,1	112,5	- 2,8	112,1
	MAI	113,4	+ 8,7	+ 1,9	112,9	+ 5,0	112,8	+ 0,3	112,2
	JUN	116,5	+ 9,7	+ 2,7	113,4	+ 0,4	112,8	+ 0,0	112,2
	JUL	93,4	- 0,1	-19,8	105,0	- 7,4	107,6	- 4,6	(112,2)
	AUG	97,6	+13,0	+ 4,5	113,9	+ 8,5	110,1	+ 2,3	(112,1)
	SEP	116,2	+ 4,1	+19,1	111,5	- 2,1	110,9	+ 0,7	(111,8)
	OKT	117,5	+ 3,7	+ 1,1	109,7	- 1,6	112,4	+ 1,4	(111,4)
	NOV	118,7	+ 3,8	+ 1,0	113,9	+ 3,8	110,8	- 1,4	(110,8)
TEXTILGEWERBE									
1976	NOV	117,7	+ 7,6	- 0,8	109,6	+ 3,7	107,4	- 0,2	110,3
	DEZ	107,8	+11,7	- 8,4	114,2	+ 4,2	107,3	- 0,1	109,9
1977	JAN	110,3	+ 6,0	+ 2,3	108,9	- 4,6	107,8	+ 0,5	109,0
	FEB	108,1	- 1,1	- 2,0	105,3	- 3,3	105,3	- 2,3	107,7
	MAR	122,6	- 1,0	+13,4	110,3	+ 4,7	108,2	+ 2,8	107,9
	APR	104,2	- 9,8	-15,0	98,6	-10,6	105,2	- 2,8	107,6
	MAI	106,6	- 5,2	+ 2,3	105,7	+ 7,2	106,8	+ 1,5	107,2
	JUN	106,3	- 2,6	- 0,3	105,2	- 0,5	105,1	- 1,6	106,7
	JUL	72,6	-17,4	-31,7	96,1	- 8,7	98,7	- 6,1	(106,5)
	AUG	92,0	+13,3	+26,7	114,5	+19,1	109,9	+11,3	(106,4)
	SEP	117,5	+ 1,5	+27,7	110,2	- 3,8	109,1	- 0,7	(106,3)
	OKT	116,0	- 2,2	- 1,3	105,2	- 4,5	107,1	- 1,8	(106,1)
	NOV	115,6	- 1,8	- 0,3	108,7	+ 3,3	106,0	- 1,0	(106,1)

2 PRODUKTION IN PRODUZIERENDEN GEWERBE
2.1 INDEX DER NETTOPRODUKTION (1970 = 100)

JAHR	MONAT	ORIGINALWERT			SAISONBEREINIGTER WERT		SAISON- UND ARBEITSTÄGLICH BEREINIGTER WERT		GLATTE KOMPONENTE
		1970=100	VERÄNDERUNG VORJAHR	IN O/D GEGEN VORMONAT	1970=100	VERÄNDERUNG IN O/D GEGEN VORMONAT	1970=100	VERÄNDERUNG IN O/D GEGEN VORMONAT	1970=100
BEKLEIDUNGSGEWERBE									
1976	NOV	93,8	+ 0,3	-11,2	91,2	+ 5,7	88,1	- 0,3	91,5
	DEZ	75,5	- 0,9	-19,5	92,2	+ 1,1	88,8	+ 0,8	91,3
1977	JAN	88,6	- 1,0	+17,4	90,5	- 1,8	89,5	+ 0,8	91,0
	FEB	90,6	- 8,2	+ 2,3	87,5	- 3,3	87,5	- 2,2	90,6
	MAR	107,7	- 3,8	+18,9	91,7	+ 4,8	89,7	+ 2,5	90,3
	APR	90,5	- 8,9	-16,0	84,6	- 7,7	89,0	- 0,8	89,8
	MAI	83,4	- 6,9	- 7,8	91,0	+ 7,6	90,7	+ 1,9	89,3
	JUN	74,4	- 5,0	-10,8	88,9	- 2,3	88,8	- 2,1	89,0
	JUL	73,6	-10,8	- 1,1	84,2	- 5,3	86,7	- 2,4	(88,8)
	AUG	84,0	+ 0,1	+14,1	92,3	+ 9,6	89,5	+ 3,2	(88,7)
	SEP	107,2	- 4,3	+27,6	89,2	- 3,4	88,5	- 1,1	(88,6)
	OKT	101,3	- 4,1	- 5,5	86,3	- 3,3	87,6	- 1,0	(88,5)
	NOV	93,2	- 0,6	- 8,0	91,5	+ 6,0	90,1	+ 2,9	(88,5)
ERNAHRUNGSGEWERBE									
1976	NOV	133,0	+12,0	+ 4,4	123,7	+ 7,8	122,1	+ 5,2	119,4
	DEZ	128,0	+ 8,3	- 3,8	124,2	+ 0,4	119,6	- 2,0	119,1
1977	JAN	110,6	+ 1,8	-13,6	116,6	- 6,1	117,0	- 2,2	(119,4)
	FEB	109,0	+ 1,3	- 1,4	117,9	+ 1,1	117,9	+ 0,8	(119,7)
	MAR	123,1	+ 5,4	+12,9	124,5	+ 5,6	122,2	+ 3,6	(120,0)
	APR	112,6	- 2,1	- 8,5	115,0	- 7,6	118,5	- 3,0	(120,6)
	MAI	116,2	+ 1,7	+ 3,2	119,3	+ 3,7	119,3	+ 0,7	(120,6)
	JUN	121,4	+ 2,0	+ 4,5	121,4	+ 1,8	122,1	+ 2,3	(120,8)
	JUL	114,4	- 1,0	- 5,8	117,6	- 3,1	119,2	- 2,4	(121,5)
	AUG	119,3	+ 1,5	+ 4,3	121,2	+ 3,1	118,2	- 0,8	(121,9)
	SEP	123,9	+ 3,7	+ 3,9	121,7	+ 0,4	120,8	+ 2,2	(122,3)
	OKT	133,9	+ 5,1	+ 8,1	123,1	+ 1,2	125,6	+ 4,0	(122,6)
	NOV	136,9	+ 2,9	+ 2,2	126,9	+ 3,1	124,9	- 0,6	(123,5)

2 PRODUKTION IM PRODUZIERENDEN GEWERBE

2.2 GELEISTETE ARBEITSSTUNDEN IM BAUHAUPTGEWERBE (1970 = 100)

JAHR	MONAT	ORIGINALWERT			SAISONBEREINIGTER WERT		SAISON- UND ARBEITSTÄGLICH BEREINIGTER WERT		GLATTE KOMPONENTE	
		1970=100	VERÄNDERUNG VORJAHR	IN 0/0 GEGEN VORMONAT	1970=100	VERÄNDERUNG IN 0/0 GEGEN VORMONAT	1970=100	VERÄNDERUNG IN 0/0 GEGEN VORMONAT	1970=100	
BAUHAUPTGEWERBE INSGESAMT										
1976	SEP	83,7	- 0,4	+12,0	73,0	+ 1,0	72,9	+ 3,8	72,0	
	OKT	82,2	- 5,9	- 1,8	67,9	- 7,0	69,5	- 4,7	(72,2)	
	NOV	78,6	+ 5,5	- 4,4	72,9	+ 7,4	70,4	+ 1,3	(72,1)	
	DEZ	58,9	+ 0,9	-25,1	72,0	- 1,2	69,0	- 2,0	(71,7)	
1977	JAN	46,6	- 3,5	-20,9	65,8	- 8,6	66,3	- 3,9	(71,0)	
	FEB	52,3	+12,7	+12,2	71,1	+ 8,1	71,1	+ 7,2	(70,0)	
	MAR	73,3	+ 8,1	+40,2	77,2	+ 8,6	74,5	+ 4,8	(68,8)	
	APR	69,0	- 9,4	- 5,9	63,9	-17,2	66,2	-11,1	(67,5)	
	MAI	73,4	- 6,0	+ 6,4	66,0	+ 3,3	65,0	- 1,8	(66,2)	
	JUN	74,0	- 6,4	+ 0,8	67,9	+ 2,9	67,9	+ 4,5	(65,1)	
	JUL	63,5	-13,1	-14,2	59,3	-12,7	61,2	- 9,9	(64,5)	
	AUG	68,8	- 7,9	+ 8,3	66,1	+11,5	63,9	+ 4,4	(64,5)	
	SEP	77,1	- 7,9	+12,1	66,2	+ 0,2	64,8	+ 1,4	(65,5)	
	WOHNUNGSBAU									
	1976	SEP	91,5	+ 5,8	+14,9	81,0	+ 2,0	81,5	+ 6,3	79,0
		OKT	90,4	- 0,8	- 1,2	75,7	- 6,5	77,2	- 5,3	(79,4)
NOV		87,2	+12,4	- 3,5	81,4	+ 7,5	78,2	+ 1,3	(79,4)	
DEZ		64,1	+ 5,6	-26,5	78,4	- 3,7	75,7	- 3,2	(79,0)	
1977	JAN	51,3	+ 0,2	-20,0	71,1	- 9,3	71,6	- 5,4	(78,1)	
	FEB	58,4	+19,9	+13,8	78,7	+10,7	78,7	+ 9,9	(76,8)	
	MAR	80,7	+14,3	+38,2	84,2	+ 7,0	81,2	+ 3,2	(75,3)	
	APR	76,8	- 6,8	- 4,8	69,1	-17,9	71,6	-11,8	(73,5)	
	MAI	80,9	- 4,4	+ 5,3	70,7	+ 2,3	69,5	- 2,9	(71,8)	
	JUN	80,3	- 6,8	- 0,7	72,2	+ 2,1	73,0	+ 5,0	(70,3)	
	JUL	66,1	-15,0	-17,7	62,8	-13,0	64,5	-11,6	(69,5)	
	AUG	72,7	- 8,7	+10,0	71,7	+14,2	69,2	+ 7,3	(69,6)	
	SEP	83,1	- 9,2	+14,3	72,2	+ 0,7	70,5	+ 1,9	(71,1)	
	GEWERBLICHER UND INDUSTRIELLER BAU									
	1976	SEP	83,2	+ 0,2	+ 8,6	75,6	+ 0,9	75,6	+ 3,6	75,8
		OKT	82,8	- 4,2	- 0,5	71,5	- 5,4	72,9	- 3,6	(76,0)
NOV		80,2	+ 5,7	- 3,1	76,1	+ 6,4	74,0	+ 1,5	(76,0)	
DEZ		66,4	+ 5,6	-17,2	77,1	+ 1,3	73,6	- 0,5	(75,7)	
1977	JAN	60,2	+ 4,3	- 9,3	72,8	- 5,6	73,4	- 0,3	(75,2)	
	FEB	62,8	+ 9,4	+ 4,3	74,9	+ 2,9	74,9	+ 2,0	(74,4)	
	MAR	80,1	+ 6,7	+27,5	81,5	+ 8,8	79,1	+ 5,6	(73,4)	
	APR	71,1	- 8,0	-11,2	68,9	-15,5	71,3	- 9,9	(72,2)	
	MAI	74,1	- 4,9	+ 4,2	70,9	+ 2,9	69,8	- 2,1	(71,0)	
	JUN	76,1	- 6,4	+ 2,7	72,5	+ 2,3	72,7	+ 4,2	(69,9)	
	JUL	67,5	-10,4	-11,3	64,4	-11,2	66,1	- 9,1	(69,0)	
	AUG	71,6	- 6,5	+ 6,1	69,6	+ 8,1	67,6	+ 2,3	(68,6)	
	SEP	76,5	- 8,1	+ 6,8	68,7	- 1,3	67,5	- 0,1	(68,9)	
	ÖFFENTLICHER UND VERKEHRSBAU									
	1976	SEP	76,5	- 7,0	+11,2	64,1	- 0,3	63,5	+ 1,4	63,6
		OKT	74,3	-12,3	- 2,9	58,8	- 8,3	60,6	- 4,6	(63,6)
NOV		70,1	- 1,5	- 5,7	63,6	+ 8,2	61,5	+ 1,5	(63,3)	
DEZ		50,4	- 7,0	-28,1	63,7	+ 0,2	60,4	- 1,8	(62,9)	
1977	JAN	35,5	-13,8	-29,6	57,2	-10,2	57,7	- 4,5	(62,2)	
	FEB	41,6	+ 6,4	+17,2	62,3	+ 8,9	62,3	+ 8,0	(61,4)	
	MAR	63,2	+ 2,4	+51,9	68,6	+10,1	65,9	+ 5,8	(60,5)	
	APR	60,7	-13,3	- 4,0	56,4	-17,8	58,5	-11,2	(59,5)	
	MAI	65,8	- 8,2	+ 8,4	59,1	+ 4,8	58,2	- 0,5	(58,5)	
	JUN	66,5	- 6,7	+ 1,1	61,1	+ 3,4	60,5	+ 4,0	(57,7)	
	JUL	58,6	-13,2	-11,9	53,1	-13,1	55,1	- 8,9	(57,3)	
	AUG	63,3	- 8,0	+ 8,0	58,7	+10,5	56,7	+ 2,9	(57,4)	
	SEP	71,2	- 6,9	+12,5	58,8	+ 0,2	57,6	+ 1,6	(58,3)	

2 PRODUKTION IM PRODUZIERENDEN GEWERBE
2.3 PRODUKTIONSINDEX FUER DAS BAUHAUPTGEWERBE (1970 = 100)

JAHR	MONAT	ORIGINALWERT			SAISONBEREINIGTER WERT		SAISON- UND ARBEITSTÄGLICH BEREINIGTER WERT		GLATTE KOMPONENTE
		1970=100	VERÄNDERUNG VORJAHR	IN O/O GEGEN VORMONAT	1970=100	VERÄNDERUNG IN O/O GEGEN VORMONAT	1970=100	VERÄNDERUNG IN O/O GEGEN VORMONAT	1970=100
BAUHAUPTGEWERBE INSGESAMT									
1976	NOV	102,9	+ 7,3	- 7,3	98,3	+ 6,2	95,4	+ 0,5	97,6
	DEZ	81,6	+ 7,5	-20,7	98,4	+ 0,1	94,5	- 0,9	(97,9)
1977	JAN	66,1	- 1,3	-19,0	92,4	- 6,1	92,0	- 2,6	(98,2)
	FEB	73,3	+ 6,7	+10,9	96,5	+ 4,4	96,5	+ 4,9	(98,4)
	MAR	103,8	+ 8,5	+41,6	105,1	+ 8,9	102,4	+ 6,1	(98,5)
	APR	97,5	- 4,2	- 6,1	92,7	-11,8	96,8	- 5,5	(97,9)
	MAI	106,0	- 0,6	+ 8,7	99,3	+ 7,1	98,8	+ 2,1	(97,2)
	JUN	110,7	+ 3,9	+ 4,4	99,4	+ 0,1	99,3	+ 0,5	(97,2)
	JUL	100,0	- 2,2	- 9,7	94,2	- 5,2	96,9	- 2,4	(97,6)
	AUG	100,4	+ 1,9	+ 0,4	99,4	+ 5,5	96,3	- 0,6	(97,6)
	SEP	114,0	- 0,4	+13,5	97,3	- 2,1	96,5	+ 0,2	(97,5)
	OKT	111,5	+ 0,5	- 2,2	95,6	- 1,7	98,1	+ 1,7	(97,4)
	NOV	104,6	+ 1,7	- 6,2	100,1	+ 4,7	97,4	- 0,7	(97,3)
	HOCHBAU								
1976	NOV	101,7	+ 9,1	- 6,7	98,5	+ 6,5	95,5	+ 0,7	98,2
	DEZ	83,6	+10,0	-17,8	99,0	+ 0,5	94,9	- 0,6	(98,4)
1977	JAN	70,2	+ 1,0	-16,0	93,1	- 6,0	92,9	- 2,1	(98,7)
	FEB	78,1	+ 7,7	+11,3	97,2	+ 4,4	97,2	+ 4,6	(98,9)
	MAR	107,4	+ 9,4	+37,5	106,1	+ 9,2	103,3	+ 6,3	(99,0)
	APR	98,7	- 2,5	- 8,1	93,4	-12,0	97,7	- 5,4	(98,3)
	MAI	105,2	- 0,6	+ 6,6	99,3	+ 6,3	99,0	+ 1,3	(97,5)
	JUN	109,7	+ 4,5	+ 4,3	99,9	+ 0,6	99,7	+ 0,7	(97,4)
	JUL	97,6	- 2,9	-11,0	93,9	- 6,0	96,7	- 3,0	(97,7)
	AUG	98,2	+ 2,0	+ 0,6	99,5	+ 6,0	96,1	- 0,6	(97,5)
	SEP	111,3	- 1,0	+13,3	96,9	- 2,6	96,1	+ 0,0	(97,3)
	OKT	108,4	- 0,6	- 2,6	94,7	- 2,3	97,3	+ 1,2	(97,0)
	NOV	102,9	+ 1,2	- 5,1	99,6	+ 5,2	96,8	- 0,5	(96,6)
	TIEFBAU								
1976	NOV	105,4	+ 3,5	- 8,6	98,1	+ 5,9	95,2	+ 0,0	96,5
	DEZ	77,2	+ 2,0	-26,8	97,0	- 1,1	93,4	- 1,9	(96,8)
1977	JAN	57,0	- 7,5	-26,2	90,7	- 6,5	90,0	- 3,6	(97,0)
	FEB	62,8	+ 4,0	+10,2	95,1	+ 4,9	95,1	+ 5,7	(97,2)
	MAR	96,0	+ 6,4	+52,9	102,9	+ 8,2	100,5	+ 5,7	(97,5)
	APR	94,8	- 8,1	- 1,2	91,3	-11,3	95,0	- 5,5	(97,1)
	MAI	107,7	- 0,6	+13,6	99,0	+ 8,4	98,3	+ 3,5	(96,6)
	JUN	112,9	+ 2,7	+ 4,8	98,5	- 0,5	98,2	- 0,1	(96,8)
	JUL	105,3	- 0,7	- 6,7	94,9	- 3,7	97,4	- 0,8	(97,4)
	AUG	105,2	+ 1,8	- 0,1	99,1	+ 4,4	96,7	- 0,7	(97,7)
	SEP	120,1	+ 0,7	+14,2	98,0	- 1,1	97,5	+ 0,8	(98,1)
	OKT	118,2	+ 2,5	- 1,6	97,5	- 0,5	99,6	+ 2,2	(98,5)
	NOV	108,3	+ 2,8	- 8,4	101,3	+ 3,9	98,8	- 0,8	(99,0)

2 PRODUKTION IM PRODUZIERENDEN GEWERBE

2.2 GELEISTETE ARBEITSSTUNDEN IM BAUHAUPTGEWERBE (1970 = 100)

JAHR	MONAT	ORIGINALWERT			SAISONBEREINIGTER WERT		SAISON- UND ARBEITSTÄGLICH BEREINIGTER WERT		GLATTE KOMPONENTE
		1970=100	VERÄNDERUNG VORJAHR	IN O/O GEGEN VORMONAT	1970=100	VERÄNDERUNG IN O/O GEGEN VORMONAT	1970=100	VERÄNDERUNG IN O/O GEGEN VORMONAT	1970=100
BAUHAUPTGEWERBE INSGESAMT									
1976	SEP	83,7	- 0,4	+12,0	73,0	+ 1,0	72,9	+ 3,8	72,0
	OKT	82,2	- 5,9	- 1,8	67,9	- 7,0	69,5	- 4,7	(72,2)
	NOV	78,6	+ 5,5	- 4,4	72,9	+ 7,4	70,4	+ 1,3	(72,1)
	DEZ	58,9	+ 0,9	-25,1	72,0	- 1,2	69,0	- 2,0	(71,7)
1977	JAN	46,6	- 3,5	-20,9	65,8	- 8,6	66,3	- 3,9	(71,0)
	FEB	52,3	+12,7	+12,2	71,1	+ 8,1	71,1	+ 7,2	(70,0)
	MAR	73,3	+ 8,1	+40,2	77,2	+ 8,6	74,5	+ 4,8	(68,8)
	APR	69,0	- 9,4	- 5,9	63,9	-17,2	66,2	-11,1	(67,3)
	MAI	73,4	- 6,0	+ 6,4	66,0	+ 3,3	65,0	- 1,8	(66,2)
	JUN	74,0	- 6,4	+ 0,8	67,9	+ 2,9	67,9	+ 4,5	(65,1)
	JUL	63,5	-13,1	-14,2	59,3	-12,7	61,2	- 9,9	(64,5)
	AUG	68,8	- 7,9	+ 8,3	66,1	+11,5	63,9	+ 4,4	(64,5)
	SEP	77,1	- 7,9	+12,1	66,2	+ 0,2	64,8	+ 1,4	(65,5)
WOHNUNGSBAU									
1976	SEP	91,5	+ 5,8	+14,9	81,0	+ 2,0	81,5	+ 6,3	79,0
	OKT	90,4	- 0,8	- 1,2	75,7	- 6,5	77,2	- 5,3	(79,4)
	NOV	87,2	+12,4	- 3,5	81,4	+ 7,5	78,2	+ 1,3	(79,4)
	DEZ	64,1	+ 5,6	-26,5	78,4	- 3,7	75,7	- 3,2	(79,0)
1977	JAN	51,3	+ 0,2	-20,0	71,1	- 9,3	71,6	- 5,4	(78,1)
	FEB	58,4	+19,9	+13,8	78,7	+10,7	78,7	+ 9,9	(76,8)
	MAR	80,7	+14,3	+38,2	84,2	+ 7,0	81,2	+ 3,2	(75,3)
	APR	76,8	- 6,8	- 4,8	69,1	-17,9	71,6	-11,8	(73,3)
	MAI	80,9	- 4,4	+ 5,3	70,7	+ 2,3	69,5	- 2,9	(71,8)
	JUN	80,3	- 6,8	- 0,7	72,2	+ 2,1	73,0	+ 5,0	(70,3)
	JUL	66,1	-15,0	-17,7	62,8	-13,0	64,5	-11,6	(69,5)
	AUG	72,7	- 8,7	+10,0	71,7	+14,2	69,2	+ 7,3	(69,6)
	SEP	83,1	- 9,2	+14,3	72,2	+ 0,7	70,5	+ 1,9	(71,1)
GEWERBLICHER UND INDUSTRIELLER BAU									
1976	SEP	83,2	+ 0,2	+ 8,6	75,6	+ 0,9	75,6	+ 3,6	75,8
	OKT	82,8	- 4,2	- 0,5	71,5	- 5,4	72,9	- 3,6	(76,0)
	NOV	80,2	+ 5,7	- 3,1	76,1	+ 6,4	74,0	+ 1,5	(76,0)
	DEZ	66,4	+ 5,6	-17,2	77,1	+ 1,3	73,6	- 0,5	(75,7)
1977	JAN	60,2	+ 4,3	- 9,3	72,8	- 5,6	73,4	- 0,3	(75,2)
	FEB	62,8	+ 9,4	+ 4,3	74,9	+ 2,9	74,9	+ 2,0	(74,4)
	MAR	80,1	+ 6,7	+27,5	81,5	+ 8,8	79,1	+ 5,6	(73,4)
	APR	71,1	- 8,0	-11,2	68,9	-15,5	71,3	- 9,9	(72,2)
	MAI	74,1	- 4,9	+ 4,2	70,9	+ 2,9	69,8	- 2,1	(71,0)
	JUN	76,1	- 6,4	+ 2,7	72,5	+ 2,3	72,7	+ 4,2	(69,9)
	JUL	67,5	-10,4	-11,3	64,4	-11,2	66,1	- 9,1	(69,0)
	AUG	71,6	- 6,5	+ 6,1	69,6	+ 8,1	67,6	+ 2,3	(68,6)
	SEP	76,5	- 8,1	+ 6,8	68,7	- 1,3	67,5	- 0,1	(68,9)
ÖFFENTLICHER UND VERKEHRSBAU									
1976	SEP	76,5	- 7,0	+11,2	64,1	- 0,3	63,5	+ 1,4	63,6
	OKT	74,3	-12,3	- 2,9	58,8	- 8,3	60,6	- 4,6	(63,6)
	NOV	70,1	- 1,5	- 5,7	63,6	+ 8,2	61,5	+ 1,5	(63,3)
	DEZ	50,4	- 7,0	-28,1	63,7	+ 0,2	60,4	- 1,8	(62,9)
1977	JAN	35,5	-13,8	-29,6	57,2	-10,2	57,7	- 4,5	(62,2)
	FEB	41,6	+ 6,4	+17,2	62,3	+ 8,9	62,3	+ 8,0	(61,4)
	MAR	63,2	+ 2,4	+51,9	68,6	+10,1	65,9	+ 5,8	(60,5)
	APR	60,7	-13,3	- 4,0	56,4	-17,8	58,5	-11,2	(59,5)
	MAI	65,8	- 8,2	+ 8,4	59,1	+ 4,8	58,2	- 0,5	(58,5)
	JUN	66,5	- 6,7	+ 1,1	61,1	+ 3,4	60,5	+ 4,0	(57,7)
	JUL	58,6	-13,2	-11,9	53,1	-13,1	55,1	- 8,9	(57,3)
	AUG	63,3	- 8,0	+ 8,0	58,7	+10,5	56,7	+ 2,9	(57,4)
	SEP	71,2	- 6,9	+12,5	58,8	+ 0,2	57,6	+ 1,6	(58,3)

2 PRODUKTION IM PRODUZIERENDEN GEBERBE
2.3 PRODUKTIONSINDEX FÜR DAS BAUHAUPTGEWERBE (1970 = 100)

JAHR	MONAT	ORIGINALWERT			SAISONBEREINIGTER WERT		SAISON- UND ARBEITSTÄGLICH BEREINIGTER WERT		GLATTE KOMPONENTE
		1970=100	VERÄNDERUNG VORJAHR	IN O/O GEGEN VORMONAT	1970=100	VERÄNDERUNG IN O/O GEGEN VORMONAT	1970=100	VERÄNDERUNG IN O/O GEGEN VORMONAT	1970=100
BAUHAUPTGEWERBE INSGESAMT									
1976	NOV	102,9	+ 7,3	- 7,3	98,3	+ 6,2	95,4	+ 0,5	97,6
	DEZ	81,6	+ 7,5	-20,7	98,4	+ 0,1	94,5	- 0,9	(97,9)
1977	JAN	66,1	- 1,3	-19,0	92,4	- 6,1	92,0	- 2,6	(98,2)
	FEB	73,3	+ 6,7	+10,9	96,5	+ 4,4	96,5	+ 4,9	(98,4)
	MAR	103,8	+ 8,5	+41,6	105,1	+ 8,9	102,4	+ 6,1	(98,5)
	APR	97,5	- 4,2	- 6,1	92,7	-11,8	96,8	- 5,5	(97,9)
	MAI	106,0	- 0,6	+ 8,7	99,3	+ 7,1	98,8	+ 2,1	(97,2)
	JUN	110,7	+ 3,9	+ 4,4	99,4	+ 0,1	99,3	+ 0,5	(97,2)
	JUL	100,0	- 2,2	- 9,7	94,2	- 5,2	96,9	- 2,4	(97,6)
	AUG	100,4	+ 1,9	+ 0,4	99,4	+ 5,5	96,3	- 0,6	(97,6)
	SEP	114,0	- 0,4	+13,5	97,3	- 2,1	96,5	+ 0,2	(97,5)
	OKT	111,5	+ 0,5	- 2,2	95,6	- 1,7	98,1	+ 1,7	(97,4)
	NOV	104,6	+ 1,7	- 6,2	100,1	+ 4,7	97,4	- 0,7	(97,3)
	HOCHBAU								
1976	NOV	101,7	+ 9,1	- 6,7	98,5	+ 6,5	95,5	+ 0,7	98,2
	DEZ	83,6	+10,0	-17,8	99,0	+ 0,5	94,9	- 0,6	(98,4)
1977	JAN	70,2	+ 1,0	-16,0	93,1	- 6,0	92,9	- 2,1	(98,7)
	FEB	78,1	+ 7,7	+11,3	97,2	+ 4,4	97,2	+ 4,6	(98,9)
	MAR	107,4	+ 9,4	+37,5	106,1	+ 9,2	103,3	+ 6,3	(99,0)
	APR	98,7	- 2,5	- 8,1	93,4	-12,0	97,7	- 5,4	(98,3)
	MAI	105,2	- 0,6	+ 6,6	99,3	+ 6,3	99,0	+ 1,3	(97,5)
	JUN	109,7	+ 4,5	+ 4,3	99,9	+ 0,6	99,7	+ 0,7	(97,4)
	JUL	97,6	- 2,9	-11,0	93,9	- 6,0	96,7	- 3,0	(97,7)
	AUG	98,2	+ 2,0	+ 0,6	99,5	+ 6,0	96,1	- 0,6	(97,5)
	SEP	111,3	- 1,0	+13,3	96,9	- 2,6	96,1	+ 0,0	(97,3)
	OKT	108,4	- 0,6	- 2,6	94,7	- 2,3	97,3	+ 1,2	(97,0)
	NOV	102,9	+ 1,2	- 5,1	99,6	+ 5,2	96,8	- 0,5	(96,6)
	TIEFBAU								
1976	NOV	105,4	+ 3,5	- 8,6	98,1	+ 5,9	95,2	+ 0,0	96,5
	DEZ	77,2	+ 2,0	-26,8	97,0	- 1,1	93,4	- 1,9	(96,8)
1977	JAN	57,0	- 7,5	-26,2	90,7	- 6,5	90,0	- 3,6	(97,0)
	FEB	62,8	+ 4,0	+10,2	95,1	+ 4,9	95,1	+ 5,7	(97,2)
	MAR	96,0	+ 6,4	+52,9	102,9	+ 8,2	100,5	+ 5,7	(97,5)
	APR	94,8	- 8,1	- 1,2	91,3	-11,3	95,0	- 5,5	(97,1)
	MAI	107,7	- 0,6	+13,6	99,0	+ 8,4	98,3	+ 3,5	(96,6)
	JUN	112,9	+ 2,7	+ 4,8	98,5	- 0,5	98,2	- 0,1	(96,8)
	JUL	105,3	- 0,7	- 6,7	94,9	- 3,7	97,4	- 0,8	(97,4)
	AUG	105,2	+ 1,8	- 0,1	99,1	+ 4,4	96,7	- 0,7	(97,7)
	SEP	120,1	+ 0,7	+14,2	98,0	- 1,1	97,5	+ 0,8	(98,1)
	OKT	118,2	+ 2,5	- 1,6	97,5	- 0,5	99,6	+ 2,2	(98,5)
	NOV	108,3	+ 2,8	- 8,4	101,3	+ 3,9	98,8	- 0,8	(99,0)

3 PRODUKTIVITAET UND LOHNCOSTEN IN DER INDUSTRIE

3.2 LOEHNE UND GHAELTER (1970 = 100)

JAHR	MONAT	ORIGINALWERT			SAISONBEREINIGTER WERT		SAISON- UND ARBEITSTÄGLICH BEREINIGTER WERT		GLATTE KOMPONENTE
		1970=100	VERAENDERUNG VORJAHR	IN O/O GEGEN VORMONAT	1970=100	VERAENDERUNG IN O/O GEGEN VORMONAT	1970=100	VERAENDERUNG IN O/O GEGEN VORMONAT	1970=100
JE PRODUKTEINHEIT (VERBRAUCHSGUETERINDUSTRIEN)									
1975	DEZ	146,0	- 4,3	+ 6,9	128,8	- 2,3	131,0	+ 0,6	130,9
1976	JAN	130,8	- 1,7	-10,4	130,9	+ 1,6	130,2	- 0,6	130,8
	FEB	119,2	- 4,1	- 8,9	128,3	- 2,0	128,5	- 1,3	130,5
	MAR	112,6	- 8,3	- 5,5	127,0	- 1,0	129,4	+ 0,7	129,6
	APR	119,6	+ 0,3	+ 6,2	130,9	+ 3,1	128,8	- 0,5	129,2
	MAI	124,6	-10,8	+ 4,2	126,2	- 3,6	127,6	- 0,9	128,4
	JUN	136,8	- 2,3	+ 9,8	128,6	+ 1,9	129,1	+ 1,2	128,4
	JUL	150,3	- 0,5	+ 9,9	133,3	+ 3,7	131,2	+ 1,6	127,5
	AUG	145,5	- 3,0	- 3,2	126,8	- 4,9	127,0	- 3,2	(127,3)
	SEP	117,1	- 1,7	-19,5	128,6	+ 1,4	129,9	+ 2,3	(127,3)
	OKT	104,0	- 7,3	-11,2	124,4	- 3,3	123,0	- 5,3	(127,3)
	NOV	138,8	+ 1,6	+33,5	131,4	+ 5,6	132,0	+ 7,3	(127,5)
	DEZ	139,6	- 4,4	+ 0,6	123,0	- 6,4	127,4	- 3,5	(127,9)
JE PRODUKTEINHEIT (NAHRUNGS- UND GENUSSMITTELINDUSTRIEN)									
1975	DEZ	144,4	- 7,9	- 4,2	123,0	-11,2	125,2	- 8,1	130,8
1976	JAN	133,6	+ 3,2	- 7,5	134,2	+ 9,1	132,9	+ 6,2	130,4
	FEB	129,1	- 1,4	- 3,4	129,8	- 3,3	130,0	- 2,2	129,5
	MAR	123,7	- 6,9	- 4,2	126,8	- 2,3	129,6	- 0,3	128,3
	APR	126,9	+ 1,8	+ 2,6	131,1	+ 3,4	129,3	- 0,2	128,7
	MAI	129,6	- 5,6	+ 2,1	129,4	- 1,3	129,9	+ 0,5	129,2
	JUN	122,4	- 7,6	- 5,6	122,5	- 5,3	124,6	- 4,1	(130,0)
	JUL	127,7	- 2,0	+ 4,3	130,3	+ 6,4	127,9	+ 2,6	(130,8)
	AUG	130,0	- 3,3	+ 1,8	129,1	- 0,9	129,6	+ 1,3	(131,4)
	SEP	124,7	+ 0,6	- 4,1	130,5	+ 1,1	132,0	+ 1,9	(131,3)
	OKT	117,7	+ 4,6	- 5,6	134,3	+ 2,9	133,0	+ 0,8	(130,4)
	NOV	145,2	- 3,6	+23,4	132,6	- 1,3	133,2	+ 0,2	(131,3)
	DEZ	137,7	- 4,6	- 5,2	116,8	-11,9	120,4	- 9,6	(117,8)
JE UMSATZEINHEIT (OHNE ENERGIE UND OHNE BAU)									
1975	DEZ	104,2	- 6,3	- 8,9	99,0	- 4,4	100,8	- 1,9	103,2
1976	JAN	101,3	- 3,0	- 2,8	102,1	+ 3,1	101,1	+ 0,3	102,7
	FEB	94,8	- 6,5	- 6,4	99,9	- 2,2	99,9	- 1,2	102,3
	MAR	90,6	-12,1	- 4,4	97,0	- 2,9	99,2	- 0,7	101,5
	APR	97,8	+ 0,1	+ 7,9	102,3	+ 5,5	100,8	+ 1,6	100,9
	MAI	99,0	-10,0	+ 1,2	99,4	- 2,8	100,2	- 0,6	100,6
	JUN	99,7	- 6,3	+ 0,7	98,8	- 0,6	99,3	- 0,9	100,3
	JUL	110,3	- 3,0	+10,6	101,9	+ 3,1	100,2	+ 0,9	99,4
	AUG	107,7	- 7,1	- 2,4	98,3	- 3,5	98,6	- 1,6	(99,1)
	SEP	89,7	- 5,5	-16,7	99,0	+ 0,7	100,5	+ 1,9	(98,9)
	OKT	94,7	+ 0,9	+ 5,6	103,1	+ 4,1	101,6	+ 1,1	(98,7)
	NOV	111,4	- 2,6	+17,6	99,7	- 3,3	100,5	- 1,1	(98,6)
	DEZ	97,6	- 6,3	-12,4	94,6	- 5,1	97,9	- 2,6	(98,6)

4 AUFTRAGSEINGANG IM VERARBEITENDEN GEBERBE

4.1 WERTINDEX (1970 = 100)

JAHR	MONAT	ORIGINALWERT			SAISONBEREINIGTER WERT		SAISON- UND ARBEITSTÄGGLICH BEREINIGTER WERT		GLATTE KOMPONENTE
		1970=100	VERÄNDERUNG VORJAHR	IN O/O GEGEN VORMONAT	1970=100	VERÄNDERUNG IN O/O GEGEN VORMONAT	1970=100	VERÄNDERUNG IN O/O GEGEN VORMONAT	
VERARBEITENDES GEBERBE (OHNE NAHRUNGS- UND GENUSSMITTELGEBERBE) INSGESAMT									
1976	NOV	156,9	+14,7	- 2,5	159,4	+ 5,3	156,9	+ 2,6	157,4
	DEZ	158,7	+20,0	+ 1,1	167,3	+ 5,0	162,8	+ 3,8	159,0
1977	JAN	144,6	+ 3,1	- 8,9	149,8	-10,5	153,0	- 6,0	156,7
	FEB	148,7	+ 3,3	+ 2,8	151,4	+ 1,1	151,4	- 1,0	155,6
	MAR	180,5	+ 6,2	+21,4	163,5	+ 8,0	158,8	+ 4,9	153,9
	APR	155,2	+ 1,5	-14,0	149,0	- 8,9	152,7	- 3,8	152,3
	MAI	154,4	+ 2,9	- 0,5	155,7	+ 4,5	157,5	+ 3,1	(151,3)
	JUN	152,0	+ 0,9	- 1,6	155,3	- 0,3	154,9	- 1,7	(150,1)
	JUL	136,5	-18,6	-10,2	138,9	-10,6	140,3	- 9,4	(151,9)
	AUG	143,0	+ 0,4	+ 4,8	156,1	+12,4	153,7	+ 9,6	(148,7)
	SEP	162,3	+ 0,1	+13,5	158,5	+ 1,5	156,1	+ 1,6	(154,6)
	OKT	168,8	+ 4,9	+ 4,0	159,0	+ 0,3	161,3	+ 3,3	(160,6)
	NOV	167,7	+ 6,9	- 0,7	171,5	+ 7,9	168,6	+ 4,5	(177,8)
VERARBEITENDES GEBERBE (OHNE NAHRUNGS- UND GENUSSMITTELGEBERBE) INLAND									
1976	NOV	144,1	+13,5	- 2,9	145,9	+ 5,0	143,5	+ 1,7	142,0
	DEZ	142,6	+17,0	- 1,0	151,3	+ 3,7	144,0	+ 0,3	142,4
1977	JAN	132,3	+ 5,1	- 7,2	137,4	- 9,2	138,7	- 3,7	141,0
	FEB	136,6	+ 2,6	+ 3,3	137,5	+ 0,1	137,5	- 0,9	140,2
	MAR	163,2	+ 0,9	+19,5	144,0	+ 4,7	139,7	+ 1,6	139,6
	APR	141,7	- 0,7	-13,2	132,4	- 8,1	137,7	- 1,4	138,9
	MAI	139,6	+ 0,1	- 1,5	139,1	+ 5,1	139,2	+ 1,1	(138,9)
	JUN	136,7	+ 2,3	- 2,1	140,4	+ 0,9	140,8	+ 1,1	(139,4)
	JUL	125,7	- 2,3	- 8,0	133,3	- 5,1	136,7	- 2,9	(140,6)
	AUG	130,1	+ 2,1	+ 3,5	144,5	+ 8,4	141,4	+ 3,4	(142,6)
	SEP	152,5	+ 3,9	+17,2	149,2	+ 3,3	146,5	+ 3,6	(143,7)
	OKT	155,6	+ 4,9	+ 2,0	147,8	- 0,9	151,6	+ 3,5	(153,3)
	NOV	155,2	+ 7,7	- 0,3	156,4	+ 5,8	153,3	+ 1,1	(153,7)
VERARBEITENDES GEBERBE (OHNE NAHRUNGS- UND GENUSSMITTELGEBERBE) AUSLAND									
1976	NOV	198,6	+18,0	- 0,9	201,6	+ 5,6	201,2	+ 3,9	(203,6)
	DEZ	211,6	+27,2	+ 6,5	218,1	+ 8,2	214,1	+ 6,4	(203,3)
1977	JAN	184,1	- 1,0	-13,0	186,2	-14,6	189,7	-11,4	(202,4)
	FEB	188,5	+ 5,4	+ 2,4	192,2	+ 3,2	192,2	+ 1,3	(201,1)
	MAR	237,3	+19,9	+25,9	221,1	+15,0	214,7	+11,7	(199,6)
	APR	198,0	+ 6,7	-16,6	196,6	-11,1	197,9	- 7,8	(197,9)
	MAI	201,5	+ 9,7	+ 1,8	204,9	+ 4,2	207,0	+ 4,6	(196,3)
	JUN	200,6	- 2,7	- 0,4	197,8	- 3,5	194,8	- 5,9	(193,2)
	JUL	171,7	-43,2	-14,4	180,2	- 8,9	182,7	- 6,2	(191,6)
	AUG	183,5	- 4,5	+ 6,9	193,4	+ 7,3	191,2	+ 4,7	(187,5)
	SEP	193,6	- 8,2	+ 5,5	184,0	- 4,9	181,3	- 5,2	(181,9)
	OKT	210,3	+ 4,9	+ 8,6	195,3	+ 6,1	199,5	+10,0	(193,5)
	NOV	207,9	+ 4,7	- 1,1	213,9	+ 9,5	209,2	+ 4,9	(230,8)
GRUNDSTOFF- UND PRODUKTIONSGUETERGEBERBE INSGESAMT									
1976	NOV	149,8	+ 8,8	- 1,2	153,9	+ 6,4	154,1	+ 4,8	149,9
	DEZ	147,9	+11,2	- 1,3	159,7	+ 3,8	153,3	- 0,5	149,5
1977	JAN	142,3	- 4,9	- 3,8	143,1	-10,4	143,4	- 6,5	147,8
	FEB	141,3	- 3,4	- 0,7	145,3	+ 1,5	145,3	+ 1,3	146,7
	MAR*	168,5	- 2,0	+19,2	168,4	+15,9	165,4	+13,8	146,2
	APR	150,8	- 3,0	-10,5	144,7	-14,1	148,0	-10,5	145,4
	MAI	153,2	- 5,5	+ 1,6	146,3	+ 1,1	146,7	- 0,9	(145,7)
	JUN	153,6	- 5,5	+ 0,3	147,7	+ 1,0	145,4	- 0,9	(145,6)
	JUL	140,2	- 7,0	- 8,7	139,3	- 5,7	141,6	- 2,6	(145,8)
	AUG	138,0	- 3,7	- 1,6	146,0	+ 4,8	144,3	+ 1,9	(144,9)
	SEP	152,8	+ 0,3	+10,7	152,1	+ 4,2	150,8	+ 4,5	(149,3)
	OKT	148,8	- 1,8	- 2,6	143,5	- 5,7	146,5	- 2,9	(150,2)
	NOV	148,0	- 1,2	- 0,5	151,5	+ 5,6	149,5	+ 2,0	(152,2)
GRUNDSTOFF- UND PRODUKTIONSGUETERGEBERBE INLAND									
1976	NOV	141,9	+ 9,3	+ 0,3	143,8	+ 7,2	142,7	+ 4,2	139,6
	DEZ	134,7	+10,1	- 5,1	147,0	+ 2,2	140,5	- 1,5	139,4
1977	JAN	127,1	- 3,3	- 5,6	131,7	-10,4	132,2	- 5,9	137,8
	FEB	126,4	- 4,2	- 0,6	132,6	+ 0,7	132,6	+ 0,3	136,2
	MAR	150,9	- 6,4	+19,4	146,8	+10,7	142,7	+ 7,6	135,2
	APR	135,3	- 4,7	-10,3	130,0	-11,4	134,0	- 6,1	134,4
	MAI	138,8	- 8,2	+ 2,6	132,7	+ 2,1	134,3	+ 0,2	(134,2)
	JUN	139,5	- 5,4	+ 0,5	135,3	+ 2,0	132,5	- 1,3	(133,4)
	JUL	127,1	- 9,7	- 8,9	125,7	- 7,1	128,6	- 2,9	(134,0)
	AUG	126,0	- 5,8	- 0,9	132,9	+ 5,7	130,8	+ 1,7	(131,7)
	SEP	141,4	- 0,9	+12,2	139,1	+ 4,7	137,1	+ 4,8	(131,4)
	OKT	137,1	- 3,1	- 3,0	131,1	- 5,8	134,0	- 2,3	(136,3)
	NOV	132,9	- 6,3	- 3,1	134,8	+ 2,8	132,5	- 1,1	(135,9)
GRUNDSTOFF- UND PRODUKTIONSGUETERGEBERBE AUSLAND									
1976	NOV	177,1	+ 7,7	- 4,9	186,2	+ 2,1	189,7	+ 2,2	(191,7)
	DEZ	192,9	+13,8	+ 8,9	203,9	+ 9,5	192,0	+ 1,2	(190,9)
1977	JAN	194,9	- 7,6	+ 1,0	197,2	- 3,3	197,6	+ 2,9	(190,5)
	FEB	193,3	- 0,7	- 0,8	190,9	- 3,2	190,9	- 3,4	(190,3)
	MAR*	230,4	+10,3	+19,2	222,9	+16,8	219,4	+14,9	(190,6)
	APR	204,5	+ 1,5	-11,2	197,3	-11,5	199,0	- 9,3	(191,3)
	MAI	203,9	+ 2,3	- 0,3	197,3	+ 0,0	196,1	- 1,5	(192,4)
	JUN	203,6	- 4,8	- 0,1	191,9	- 2,7	188,3	- 4,0	(192,9)
	JUL	187,2	+ 1,6	- 8,1	188,7	- 1,7	191,9	+ 1,9	(193,6)
	AUG	180,4	+ 2,6	- 3,6	190,9	+ 1,2	190,0	+ 1,0	(190,6)
	SEP	193,4	+ 4,3	+ 7,2	193,3	+ 1,3	191,5	+ 0,8	(193,3)
	OKT	190,3	+ 2,1	- 1,6	188,3	- 2,6	195,5	+ 2,1	(202,4)
	NOV	201,7	+13,9	+ 6,0	215,0	+14,2	212,2	+ 8,5	(222,0)

4 AUFTRAGSEINGANG IM VERARBEITENDEN GEWERBE

4.1 WERTINDEX (1970 = 100)

JAHR	MONAT	ORIGINALWERT			SAISONBEREINIGTER WERT		SAISON- UND ARBEITSTÄGLICH BEREINIGTER WERT		GLATTE KOMPONENTE
		1970=100	VERÄNDERUNG VORJAHR	IN O/O GEGEN VORMONAT	1970=100	VERÄNDERUNG IN O/O GEGEN VORMONAT	1970=100	VERÄNDERUNG IN O/O GEGEN VORMONAT	
INVESTITIONSGÜTER PRODUZIERENDES GEWERBE INSGESAMT									
1976	NOV	160,8	+20,9	+ 1,1	166,0	+ 5,3	162,3	+ 1,6	163,5
	DEZ	178,0	+29,5	+10,7	178,7	+ 7,7	172,6	+ 6,3	165,8
1977	JAN	152,1	+ 8,5	-14,6	155,1	-13,2	158,8	- 8,0	164,3
	FEB	159,4	+ 9,8	+ 4,8	157,1	+ 1,3	157,1	- 1,1	164,1
	MAR	190,6	+15,4	+19,6	172,7	+ 9,9	165,9	+ 5,6	161,7
	APR	153,2	+ 4,9	-19,6	152,4	-11,8	156,4	- 5,7	159,3
	MAI	156,2	+10,9	+ 2,0	162,6	+ 6,7	163,7	+ 4,7	(157,7)
	JUN	158,8	+ 5,2	+ 1,7	159,7	- 1,8	159,8	- 2,4	(155,7)
	JUL	143,4	-29,1	- 9,7	147,1	- 7,9	148,8	- 6,9	(158,0)
	AUG	152,4	- 0,5	+ 6,3	162,6	+10,5	160,4	+ 7,8	(156,5)
	SEP	166,8	- 1,1	+ 9,4	164,1	+ 0,9	160,3	- 0,1	(165,6)
	OKT	175,5	+10,3	+ 5,2	172,9	+ 5,4	177,2	+10,5	(171,7)
	NOV	182,7	+13,6	+ 4,1	189,0	+ 9,3	185,2	+ 4,5	(193,4)
INVESTITIONSGÜTER PRODUZIERENDES GEWERBE INLAND									
1976	NOV	141,7	+19,9	- 0,1	149,5	+ 3,1	146,0	- 0,9	145,8
	DEZ	159,2	+27,0	+12,4	159,1	+ 6,4	152,2	+ 4,2	147,5
1977	JAN	140,7	+12,8	-11,6	141,0	-11,4	142,5	- 6,4	146,1
	FEB	148,7	+ 9,6	+ 5,7	141,4	+ 0,3	141,4	- 0,8	145,2
	MAR	170,2	+ 8,1	+14,5	148,3	+ 4,9	142,9	+ 1,1	143,9
	APR	137,6	+ 1,7	-19,2	132,8	-10,5	137,8	- 3,6	142,3
	MAI	137,7	+ 7,8	+ 0,1	142,2	+ 7,1	141,5	+ 2,1	(141,7)
	JUN	140,1	+ 9,0	+ 1,7	143,8	+ 1,1	144,5	+ 2,1	(141,7)
	JUL	133,0	+ 2,1	- 5,1	135,0	- 6,1	137,5	- 4,8	(146,4)
	AUG	136,0	+ 3,7	+ 2,3	149,6	+10,8	146,6	+ 6,6	(148,9)
	SEP	157,0	+ 8,4	+15,4	157,8	+ 5,5	154,2	+ 5,2	(155,2)
	OKT	158,5	+11,8	+ 1,0	162,7	+ 3,1	167,3	+ 8,5	(168,2)
	NOV	172,0	+21,4	+ 8,5	179,1	+10,1	175,9	+ 5,1	(175,7)
INVESTITIONSGÜTER PRODUZIERENDES GEWERBE AUSLAND									
1976	NOV	206,0	+23,0	+ 3,4	207,1	+ 8,8	204,8	+ 5,9	(206,0)
	DEZ	223,7	+34,0	+ 8,6	225,0	+ 8,6	222,3	+ 8,5	(205,9)
1977	JAN	179,9	+ 1,5	-19,6	186,4	-17,2	190,4	-14,3	(205,1)
	FEB	186,5	+ 9,7	+ 3,7	192,0	+ 3,0	192,0	+ 0,8	(203,7)
	MAR	240,4	+28,4	+28,9	225,1	+17,2	217,7	+13,4	(201,8)
	APR	189,6	+10,0	-21,1	194,5	-13,6	196,1	- 9,9	(199,6)
	MAI	199,0	+15,4	+ 5,0	207,5	+ 6,7	208,2	+ 6,2	(197,3)
	JUN	201,2	- 2,0	+ 1,1	198,8	- 4,2	196,9	- 5,4	(195,2)
	JUL	168,1	-55,7	-16,5	179,0	-10,0	181,8	- 7,7	(193,8)
	AUG	188,5	- 8,8	+12,1	192,4	+ 7,5	190,1	+ 4,6	(192,6)
	SEP	190,2	-14,5	+ 0,9	177,1	- 8,0	174,1	- 8,4	(192,8)
	OKT	213,4	+ 7,1	+12,2	197,0	+11,2	201,9	+16,0	(198,7)
	NOV	208,1	+ 1,0	- 2,5	208,7	+ 5,9	203,5	+ 0,8	(229,6)
VERBRAUCHSGÜTER PRODUZIERENDES GEWERBE INSGESAMT									
1976	NOV	159,0	+10,3	-11,7	148,6	+ 4,8	146,2	+ 2,2	149,0
	DEZ	130,4	+ 9,9	-18,0	149,1	+ 0,3	143,6	- 1,8	148,8
1977	JAN	130,5	+ 4,0	+ 0,1	144,3	- 3,2	144,6	+ 0,7	148,6
	FEB	135,4	- 1,1	+ 3,8	143,0	- 0,9	143,0	- 1,1	148,4
	MAR	176,3	- 0,8	+30,2	150,4	+ 5,2	147,8	+ 3,4	149,0
	APR	167,3	+ 1,1	- 5,1	142,1	- 5,5	149,1	+ 0,9	149,2
	MAI	151,8	- 0,2	- 9,3	148,9	+ 4,8	151,6	+ 1,7	149,1
	JUN	133,4	+ 2,4	-12,1	148,3	- 0,4	148,7	- 1,9	149,1
	JUL	114,3	+ 0,9	-14,3	146,7	- 1,1	148,5	- 0,1	(149,8)
	AUG	129,3	+12,1	+13,1	157,1	+ 7,1	150,3	+ 1,2	(150,6)
	SEP	167,0	+ 2,6	+29,2	154,3	- 1,8	154,1	+ 2,5	(151,6)
	OKT	185,9	+ 3,3	+11,3	150,5	- 2,5	151,5	- 1,7	(152,7)
	NOV	164,6	+ 3,5	-11,5	154,6	+ 2,7	150,0	- 1,0	(154,0)
VERBRAUCHSGÜTER PRODUZIERENDES GEWERBE INLAND									
1976	NOV	151,9	+ 9,2	-11,3	141,4	+ 5,4	138,8	+ 2,4	141,4
	DEZ	122,7	+ 7,3	-19,2	141,5	+ 0,1	136,2	- 1,9	141,2
1977	JAN	124,2	+ 3,7	+ 1,2	137,8	- 2,6	137,9	+ 1,2	141,1
	FEB	128,8	- 1,0	+ 3,7	136,7	- 0,8	136,7	- 0,9	141,0
	MAR	168,2	- 1,4	+30,6	143,2	+ 4,8	140,8	+ 3,0	141,6
	APR	158,8	+ 0,5	- 5,6	134,7	- 5,9	141,6	+ 0,6	141,9
	MAI	144,2	- 0,3	- 9,2	141,9	+ 5,3	144,6	+ 2,1	141,9
	JUN	126,2	+ 3,0	-12,5	141,4	- 0,4	141,8	- 1,9	142,0
	JUL	109,7	+ 2,0	-13,1	140,5	- 0,6	142,3	+ 0,4	(142,7)
	AUG	125,1	+12,8	+14,0	150,5	+ 7,1	143,8	+ 1,1	(143,6)
	SEP	160,6	+ 2,7	+28,4	147,1	- 2,3	146,8	+ 2,1	(144,6)
	OKT	177,5	+ 3,7	+10,5	143,5	- 2,4	144,3	- 1,7	(145,8)
	NOV	156,7	+ 3,2	-11,7	147,0	+ 2,4	142,7	- 1,1	(147,2)
VERBRAUCHSGÜTER PRODUZIERENDES GEWERBE AUSLAND									
1976	NOV	213,5	+16,4	-13,9	202,9	- 4,1	202,0	- 5,3	202,3
	DEZ	189,4	+24,6	-11,3	207,1	+ 2,1	198,3	- 1,8	201,7
1977	JAN	179,0	+ 5,8	- 5,5	194,0	- 6,3	195,8	- 1,3	199,2
	FEB	187,1	- 1,1	+ 4,5	191,0	- 1,5	191,0	- 2,5	198,5
	MAR	238,1	+ 2,0	+27,3	204,2	+ 6,9	200,2	+ 4,8	197,1
	APR	231,9	+ 4,4	- 2,6	196,5	- 3,8	201,6	+ 0,7	197,5
	MAI	209,9	+ 0,0	- 9,5	200,4	+ 2,0	201,6	+ 0,0	(197,6)
	JUN	188,3	- 0,8	-10,3	198,8	- 0,8	197,7	- 1,9	(198,2)
	JUL	149,4	- 5,4	-20,7	191,6	- 3,6	194,0	- 1,9	(199,7)
	AUG	161,3	+ 8,5	+ 8,0	204,0	+ 6,5	200,1	+ 3,1	(202,2)
	SEP	215,5	+ 2,1	+33,6	211,3	+ 3,6	209,7	+ 4,8	(205,3)
	OKT	248,9	+ 0,3	+15,5	214,3	+ 1,4	217,7	+ 3,8	(217,8)
	NOV	224,5	+ 5,2	- 9,8	211,1	- 1,5	206,3	- 5,2	(199,9)

4 AUFTRAGSEINGANG IM VERARBEITENDEN GEWERBE

4.1 WERTINDEX (1970 = 100)

JAHR	MONAT	ORIGINALWERT			SAISONBEREINIGTER WERT		SAISON- UND ARBEITSTÄGLICH BEREINIGTER WERT		GLATTE KOMPONENTE
		1970=100	VERÄNDERUNG VORJAHR	IN O/O GEGEN VORMONAT	1970=100	VERÄNDERUNG IN O/O GEGEN VORMONAT	1970=100	VERÄNDERUNG IN O/O GEGEN VORMONAT	
HOCHOFEN-, STAHL-UND WARMWALZWERKE (OHNE HERSTELLUNG VON PRAEZISIONSSTAHLROHREN) INSGESAMT									
1976	NOV	117,9	-12,9	- 5,1	129,7	+ 2,1	128,9	- 0,1	134,7
	DEZ	143,7	+16,3	+21,9	150,6	+16,1	139,3	+ 8,1	134,6
1977	JAN	127,8	-17,5	-11,1	121,6	-19,3	124,4	-10,7	132,9
	FEB	132,4	- 6,4	+ 3,6	135,7	+11,6	135,7	+ 9,1	130,3
	MAR	165,3	- 0,2	+24,8	145,4	+ 7,1	140,6	+ 3,6	130,7
	APR	139,6	+ 8,0	-15,5	134,6	- 7,4	139,3	- 0,9	129,8
	MAI	136,3	- 6,1	- 2,4	129,5	- 3,8	129,3	- 7,2	(129,7)
	JUN	127,6	-19,5	- 6,4	120,7	- 6,8	121,1	- 6,3	(129,6)
	JUL	116,9	- 8,0	- 8,4	118,5	- 1,8	120,5	- 0,5	(129,5)
	AUG	108,4	-14,7	- 7,3	118,7	+ 0,2	116,4	- 3,4	(127,5)
	SEP	127,8	+ 9,5	+17,9	138,1	+16,3	133,5	+14,7	(127,4)
	OKT	119,8	- 3,6	- 6,3	123,1	-10,9	129,6	- 2,9	(129,2)
	NOV	120,1	+ 1,9	+ 0,3	130,0	+ 5,6	126,1	- 2,7	(129,6)
HOCHOFEN-, STAHL-UND WARMWALZWERKE (OHNE HERSTELLUNG VON PRAEZISIONSSTAHLROHREN) INLAND									
1976	NOV	112,6	-17,1	- 4,3	116,9	+ 0,1	115,4	- 2,9	124,6
	DEZ	132,5	+ 6,9	+17,7	137,5	+17,6	127,6	+10,6	(123,6)
1977	JAN	118,2	- 1,5	-10,8	120,1	-12,7	122,0	- 4,4	(122,4)
	FEB	120,5	- 7,0	+ 1,9	122,6	+ 2,1	122,6	+ 0,5	(121,0)
	MAR	149,9	- 5,8	+24,4	129,9	+ 6,0	124,6	+ 1,6	(119,6)
	APR	131,4	+11,3	-12,3	123,3	- 5,1	128,6	+ 3,2	(118,2)
	MAI	122,7	-13,1	- 6,6	116,3	- 5,7	118,2	- 8,1	(116,7)
	JUN	112,1	-18,4	- 8,6	110,2	- 5,2	110,2	- 6,8	(115,3)
	JUL	99,5	-19,5	-11,2	97,7	-11,3	100,2	- 9,1	(114,0)
	AUG	94,9	-20,7	- 4,6	103,9	+ 6,3	100,6	+ 0,4	(113,0)
	SEP	114,9	+ 7,3	+21,1	129,9	+25,0	126,0	+25,2	(112,2)
	OKT	108,2	- 8,0	- 5,8	108,5	-16,5	113,8	- 9,7	(111,8)
	NOV	103,4	- 8,2	- 4,4	108,0	- 0,5	104,8	- 7,9	(112,0)
HOCHOFEN-, STAHL-UND WARMWALZWERKE (OHNE HERSTELLUNG VON PRAEZISIONSSTAHLROHREN) AUSLAND									
1976	NOV	133,8	- 0,2	- 7,3	167,1	+ 8,6	165,1	+ 6,0	167,8
	DEZ	177,2	+44,9	+32,4	195,0	+16,7	172,7	+ 4,6	169,1
1977	JAN	164,2	-36,7	- 7,3	155,5	-20,3	158,7	- 8,1	169,5
	FEB	177,1	- 0,2	+ 7,9	180,4	+16,0	180,4	+13,7	172,7
	MAR	223,4	+20,8	+26,1	201,4	+11,6	197,0	+ 9,2	177,7
	APR	170,5	+ 5,1	-23,7	171,2	-15,0	178,6	- 9,3	174,9
	MAI	187,4	+19,2	+ 9,9	183,0	+ 6,9	174,6	- 2,2	(177,9)
	JUN	185,7	-16,4	- 0,9	149,9	-18,1	163,1	- 6,6	(180,5)
	JUL	182,2	+33,0	- 1,9	179,7	+19,9	180,8	+10,9	(182,7)
	AUG	159,3	+ 6,8	-12,6	162,3	- 9,7	164,9	- 8,8	(184,2)
	SEP	176,6	+21,6	+10,9	175,2	+ 7,9	162,6	- 1,4	(182,2)
	OKT	163,4	+13,2	- 7,5	173,0	- 1,3	188,8	+16,1	(192,0)
	NOV	182,9	+36,7	+11,9	210,7	+21,8	209,6	+11,0	(217,5)
CHEMISCHE INDUSTRIE INSGESAMT									
1976	NOV	173,1	+14,7	+ 0,1	173,2	+ 4,5	173,9	+ 3,1	(173,3)
	DEZ	166,1	+ 9,3	+ 4,0	180,3	+ 4,1	173,8	- 0,1	(172,8)
1977	JAN	174,6	+ 2,5	+ 5,1	176,0	- 2,4	176,4	+ 1,5	(172,3)
	FEB	167,2	- 0,7	- 4,2	167,2	- 5,0	167,2	- 5,2	(172,1)
	MAR	191,9	- 1,7	+14,8	185,9	+11,2	182,6	+ 9,2	(172,0)
	APR	171,7	- 2,4	-10,5	167,7	- 9,8	169,6	- 7,1	(172,2)
	MAI	174,7	+ 4,1	+ 1,7	170,3	+ 1,6	171,9	+ 1,4	(172,5)
	JUN	179,2	+ 1,4	+ 2,6	175,6	+ 3,1	170,5	- 0,8	(171,6)
	JUL	162,7	- 4,1	- 9,2	165,2	- 5,9	168,4	- 1,2	(170,6)
	AUG	159,7	- 2,0	- 1,8	169,5	+ 2,6	167,8	- 0,4	(170,1)
	SEP	176,0	- 0,1	+10,2	171,9	+ 1,4	170,9	+ 1,8	(167,1)
	OKT	172,2	- 0,4	- 2,2	166,2	- 3,3	169,4	- 0,9	(174,1)
	NOV	171,6	- 0,9	- 0,3	171,9	+ 3,4	169,8	+ 0,2	(178,7)
CHEMISCHE INDUSTRIE INLAND									
1976	NOV	167,7	+18,8	+ 2,4	170,9	+10,3	170,3	+ 8,1	(161,8)
	DEZ	154,6	+13,3	- 7,8	169,2	- 1,0	162,1	- 4,8	(161,1)
1977	JAN	160,4	+ 0,1	+ 3,8	159,8	- 5,6	159,7	- 1,5	(160,3)
	FEB	151,1	- 2,1	- 5,8	152,0	- 4,9	152,0	- 4,8	(159,5)
	MAR	171,4	- 7,6	+13,4	167,4	+10,1	164,1	+ 8,0	(158,6)
	APR	151,5	- 5,3	-11,6	148,9	-11,1	152,9	- 6,8	(157,8)
	MAI	158,4	- 6,7	+ 4,6	153,9	+ 3,4	155,7	+ 1,8	(157,1)
	JUN	166,5	+ 2,1	+ 5,1	162,7	+ 5,7	158,9	+ 2,1	(156,2)
	JUL	151,1	- 4,8	- 9,2	151,9	- 6,6	155,5	- 2,1	(157,4)
	AUG	145,5	- 4,5	- 3,7	154,9	+ 2,0	152,3	- 2,1	(156,5)
	SEP	165,4	- 0,7	+13,7	159,9	+ 3,2	157,7	+ 3,5	(153,5)
	OKT	160,3	- 2,1	- 3,1	153,2	- 4,2	156,0	- 1,1	(160,2)
	NOV	156,8	- 6,5	- 2,2	159,6	+ 4,2	157,5	+ 1,0	(156,2)
CHEMISCHE INDUSTRIE AUSLAND									
1976	NOV	185,3	+ 7,3	- 4,3	186,9	- 1,7	190,5	- 1,2	(197,4)
	DEZ	191,9	+ 2,8	+ 3,6	204,8	+ 9,6	199,4	+ 4,7	(196,2)
1977	JAN	206,2	+ 7,0	+ 7,5	205,6	+ 0,4	206,5	+ 3,6	(195,7)
	FEB	203,0	+ 1,6	- 1,6	200,2	- 2,6	200,2	- 3,1	(196,0)
	MAR	237,8	+ 9,4	+17,1	229,5	+14,6	226,9	+13,3	(197,2)
	APR	217,0	+ 2,6	- 8,7	208,9	- 9,0	208,2	- 8,2	(199,1)
	MAI	211,1	+ 0,7	- 2,7	205,8	- 1,5	204,8	- 1,6	(201,5)
	JUN	207,7	+ 0,1	- 1,6	203,5	- 1,1	198,0	- 3,3	(201,7)
	JUL	188,6	- 3,0	- 9,2	195,3	- 4,0	197,3	- 0,4	(201,0)
	AUG	191,4	+ 2,2	+ 1,5	202,3	+ 3,6	200,9	+ 1,8	(202,1)
	SEP	199,6	+ 0,9	+ 4,3	199,3	- 1,5	201,4	+ 0,2	(201,2)
	OKT	198,7	+ 2,6	- 0,5	195,9	- 1,7	199,5	- 0,9	(206,9)
	NOV	204,8	+10,5	+ 3,1	206,4	+ 5,4	202,7	+ 1,6	(219,6)

4 AUFTRAGSEINGANG IM VERARBEITENDEN GEWERBE

4.1 WERTINDEX (1970 = 100)

JAHR	MONAT	ORIGINALWERT			SAISONBEREINIGTER WERT		SAISON- UND ARBEITSTÄGGLICH BEREINIGTER WERT		GLATTE KOMPONENTE
		1970=100	VERÄNDERUNG VORJAHR	IN O/O GEGEN VORMONAT	1970=100	VERÄNDERUNG IN O/O GEGEN VORMONAT	1970=100	VERÄNDERUNG IN O/O GEGEN VORMONAT	
MASCHINENBAU INSGESAMT									
1976	NOV	145,3	+16,4	+ 5,3	149,7	+ 3,9	148,2	+ 1,0	145,9
	DEZ	151,2	+20,0	+ 4,1	155,7	+ 4,0	153,0	+ 3,2	148,3
1977	JAN	132,6	- 8,6	-12,3	126,4	-18,8	131,7	-13,9	147,0
	FEB	134,2	+ 5,8	+ 1,2	138,7	+ 9,7	138,7	+ 5,3	143,8
	MAR	161,6	+15,6	+20,4	152,6	+10,0	145,7	+ 5,0	140,4
	APR	139,3	+ 2,3	-13,8	141,7	- 7,1	139,5	- 4,3	138,1
	MAI	140,0	+ 6,9	+ 0,5	146,9	+ 3,7	144,8	+ 3,8	(135,9)
	JUN	141,6	- 8,6	+ 1,1	140,1	- 4,6	138,6	- 4,3	(132,1)
	JUL	133,4	-48,6	- 5,8	121,3	-13,4	123,4	-11,0	(130,4)
	AUG	128,1	-18,5	- 4,0	129,9	+ 7,1	131,3	+ 6,4	(130,2)
	SEP	138,0	+ 0,1	+ 7,7	141,8	+ 9,2	138,9	+ 5,8	(137,9)
	OKT	143,5	+ 4,0	+ 4,0	148,6	+ 4,8	154,1	+10,9	(148,4)
	NOV	150,2	+ 3,4	+ 4,7	156,4	+ 5,2	154,2	+ 0,1	(166,5)
MASCHINENBAU INLAND									
1976	NOV	116,7	+13,7	+ 1,5	120,5	- 1,9	118,9	- 5,5	116,2
	DEZ	124,3	+26,2	+ 6,5	129,6	+ 7,6	125,5	+ 5,6	119,3
1977	JAN	108,9	- 5,3	-12,4	104,2	-19,6	106,3	-15,3	118,0
	FEB	111,8	+ 7,2	+ 2,7	113,2	+ 8,6	113,2	+ 6,5	115,9
	MAR	130,8	+ 6,9	+17,0	115,1	+ 1,7	108,4	- 4,2	114,9
	APR	119,3	+ 4,4	- 8,8	114,5	- 0,5	115,3	+ 6,4	114,9
	MAI	112,6	+ 5,5	- 5,6	113,4	- 1,0	111,6	- 3,2	(114,9)
	JUN	113,3	+ 6,7	+ 0,6	115,8	+ 2,1	114,7	+ 2,8	(115,5)
	JUL	111,7	+ 3,9	- 1,4	103,1	-11,0	106,4	- 7,2	(120,0)
	AUG	113,3	+ 1,3	+ 1,4	121,3	+17,7	121,8	+14,5	(130,0)
	SEP	122,5	+12,9	+ 8,1	132,0	+ 8,8	127,7	+ 4,8	(133,9)
	OKT	122,3	+ 6,3	- 0,2	130,8	- 0,9	136,6	+ 7,0	(136,6)
	NOV	121,6	+ 4,2	- 0,6	123,1	- 5,9	121,7	-10,9	(116,6)
MASCHINENBAU AUSLAND									
1976	NOV	197,3	+19,7	+ 9,9	203,6	+10,5	202,7	+ 7,1	(201,7)
	DEZ	200,2	+13,7	+ 1,5	203,6	+ 0,0	199,0	- 1,8	(198,3)
1977	JAN	174,9	-12,4	-12,6	163,7	-19,6	167,1	-16,0	(194,1)
	FEB	174,2	+ 3,8	- 0,4	176,4	+ 7,8	176,4	+ 5,6	(189,4)
	MAR	216,8	+26,6	+24,5	216,4	+22,7	209,0	+18,5	(184,5)
	APR	174,9	- 0,7	-19,3	186,3	-13,9	184,9	-11,5	(179,9)
	MAI	189,1	+ 8,0	+ 8,1	200,8	+ 7,8	193,6	+ 4,7	(175,9)
	JUN	192,3	-21,1	+ 1,7	177,1	-11,8	175,6	- 9,3	(173,1)
	JUL	172,2	-67,8	-10,5	166,3	- 6,1	171,3	- 2,4	(174,7)
	AUG	154,5	-35,4	-10,3	150,6	- 9,4	151,3	-11,7	(174,5)
	SEP	165,7	-13,2	+ 7,2	160,7	+ 6,7	159,4	+ 5,4	(174,8)
	OKT	181,5	+ 1,1	+ 9,5	180,0	+12,0	188,2	+18,1	(188,0)
	NOV	201,3	+ 2,0	+10,9	209,4	+16,3	205,4	+ 9,1	(240,4)
STRASSENFAHRZEUGBAU INSGESAMT									
1976	NOV	192,2	+35,4	- 5,8	202,1	+ 5,4	196,6	+ 0,7	193,3
	DEZ	207,1	+28,5	+ 7,8	208,8	+ 3,3	208,1	+ 5,8	195,4
1977	JAN	201,6	+19,1	- 2,7	197,3	- 5,5	202,3	- 2,8	(198,6)
	FEB	236,7	+23,2	+17,4	203,0	+ 2,9	203,0	+ 0,3	(201,9)
	MAR	260,2	+ 6,9	+ 9,9	222,4	+ 9,6	212,0	+ 4,4	(205,2)
	APR	198,1	+28,3	-23,9	198,5	-10,7	205,7	- 3,0	(210,4)
	MAI	198,3	+25,0	+ 0,1	208,9	+ 5,2	213,0	+ 3,5	(214,8)
	JUN	189,8	+20,7	- 4,3	201,2	- 3,7	194,6	- 8,6	(217,6)
	JUL	169,2	+11,2	-10,9	196,4	- 2,4	200,7	+ 3,1	(220,1)
	AUG	214,8	+30,8	+27,0	241,8	+23,1	233,2	+16,2	(222,3)
	SEP	221,4	+ 7,0	+ 3,1	226,6	- 6,3	228,5	- 2,0	(224,1)
	OKT	226,1	+10,8	+ 2,1	216,5	- 4,5	216,3	- 5,3	(223,9)
	NOV	242,6	+26,2	+ 7,3	248,1	+14,6	238,5	+10,3	(223,4)
STRASSENFAHRZEUGBAU INLAND									
1976	NOV	186,8	+55,7	- 4,5	214,4	+ 3,3	208,1	+ 0,3	193,5
	DEZ	219,6	+37,3	+17,6	219,3	+ 2,3	211,5	+ 1,6	194,6
1977	JAN	218,3	+37,8	- 0,6	205,6	- 6,2	204,6	- 3,3	(198,0)
	FEB	267,1	+25,2	+22,4	203,1	- 1,2	203,1	- 0,7	(203,7)
	MAR	287,4	+ 2,8	+ 7,6	199,4	- 1,8	195,7	- 3,6	(207,7)
	APR	190,3	+21,4	-33,8	192,4	- 3,5	205,3	+ 4,9	(212,0)
	MAI	178,9	+19,7	- 6,0	197,2	+ 2,5	204,8	- 0,2	(216,1)
	JUN	175,9	+20,8	- 1,7	202,9	+ 2,9	207,9	+ 1,5	(223,2)
	JUL	172,8	+18,1	- 1,8	203,2	+ 0,1	202,8	- 2,5	(226,9)
	AUG	175,8	+15,6	+ 1,7	216,4	+ 6,5	205,5	+ 1,3	(230,5)
	SEP	228,7	+17,8	+30,1	240,8	+11,3	238,5	+16,1	(233,7)
	OKT	239,6	+22,6	+ 4,8	248,5	+ 3,2	248,7	+ 4,3	(237,0)
	NOV	255,8	+36,9	+ 6,8	278,1	+11,9	269,6	+ 8,4	(240,0)
STRASSENFAHRZEUGBAU AUSLAND									
1976	NOV	198,9	+17,7	- 7,3	189,7	- 8,4	187,3	- 9,1	197,7
	DEZ	191,5	+17,8	- 3,7	197,4	+ 4,1	196,7	+ 5,0	200,5
1977	JAN	180,9	- 0,9	- 5,5	185,6	- 6,0	187,6	- 4,6	202,0
	FEB	198,9	+20,0	+10,0	200,3	+ 7,9	200,3	+ 6,8	204,6
	MAR	226,3	+13,9	+13,8	204,3	+ 2,0	203,1	+ 1,4	206,5
	APR	207,9	+37,1	- 8,1	201,4	- 1,4	209,5	+ 3,2	204,4
	MAI	222,5	+30,9	+ 7,0	217,8	+ 8,1	222,1	+ 6,0	(203,6)
	JUN	207,0	+20,4	- 7,0	203,8	- 6,4	202,6	- 8,8	(203,7)
	JUL	164,6	+ 3,1	-20,5	187,4	- 8,0	187,3	- 7,6	(204,8)
	AUG*	263,2	+46,8	+59,9	287,8	+53,6	279,6	+49,3	(192,7)
	SEP	212,3	- 4,8	-19,3	208,7	-27,5	213,4	-23,7	(192,0)
	OKT	209,3	- 2,5	- 1,4	203,4	- 2,5	198,2	- 7,1	(199,1)
	NOV	226,1	+13,7	+ 8,0	217,5	+ 6,9	213,9	+ 7,9	(206,9)

4 AUFTRAGSEINGANG IM VERARBEITENDEN GEWERBE

4.1 WERTINDEX (1970 = 100)

JAHR	MONAT	ORIGINALWERT			SAISONBEREINIGTER WERT		SAISON- UND ARBEITSTÄGLICH BEREINIGTER WERT		GLATTE KOMPONENTE
		1970=100	VERÄNDERUNG VORJAHR	IN O/O GEGEN VORMONAT	1970=100	VERÄNDERUNG IN O/O GEGEN VORMONAT	1970=100	VERÄNDERUNG IN O/O GEGEN VORMONAT	
ELEKTROTECHNIK INSGESAMT									
1976	NOV	165,7	+16,4	+ 3,5	166,0	+ 5,9	164,4	+ 2,2	(167,3)
	DEZ	204,9	+38,5	+23,7	196,0	+18,1	182,8	+11,2	(167,5)
1977	JAN	155,4	+16,9	-24,2	164,1	-16,3	165,4	- 9,5	(167,6)
	FEB	154,4	+ 5,5	- 0,6	154,9	- 5,6	154,9	- 6,3	(167,0)
	MAR	198,8	+24,7	+28,8	185,6	+19,8	178,6	+15,3	(166,2)
	APR	149,2	- 7,3	-24,9	150,8	-18,7	156,8	-12,2	(164,4)
	MAI	157,1	+ 3,5	+ 5,3	160,1	+ 6,2	160,9	+ 2,6	(163,3)
	JUN	162,6	+ 1,2	+ 3,5	163,6	+ 2,2	164,9	+ 2,5	(162,3)
	JUL	146,9	-39,8	- 9,7	151,3	- 7,5	154,9	- 6,1	(161,6)
	AUG	149,6	-10,4	+ 1,8	160,2	+ 5,9	157,7	+ 1,8	(162,7)
	SEP	178,5	+ 8,6	+19,3	170,6	+ 6,5	162,7	+ 3,2	(163,0)
	OKT	167,4	+ 4,6	- 6,2	165,2	- 3,2	173,0	+ 6,3	(165,2)
	NOV	169,4	+ 2,2	+ 1,2	170,7	+ 3,3	167,4	- 3,2	(169,3)
ELEKTROTECHNIK INLAND									
1976	NOV	146,5	+11,4	- 0,4	146,0	+ 2,5	145,2	- 1,2	(145,5)
	DEZ	174,4	+23,7	+19,0	166,3	+13,9	154,4	+ 6,3	(145,5)
1977	JAN	139,0	+11,8	-20,3	143,0	-14,0	143,9	- 6,8	(145,4)
	FEB	136,5	+ 3,5	- 1,8	136,8	- 4,3	136,8	- 4,9	(145,4)
	MAR	161,8	+15,4	+18,5	154,8	+13,2	147,7	+ 8,0	(145,5)
	APR	133,1	-10,9	-17,7	130,8	-15,5	136,7	- 7,4	(145,6)
	MAI	137,9	+ 1,5	+ 3,6	141,2	+ 8,0	142,3	+ 4,1	(145,9)
	JUN	142,1	+ 0,4	+ 3,0	145,4	+ 3,0	145,7	+ 2,4	(146,3)
	JUL	132,5	- 6,2	- 6,8	136,5	- 6,1	140,5	- 3,6	(147,0)
	AUG	137,9	- 2,1	+ 4,1	150,4	+10,2	146,9	+ 4,6	(146,9)
	SEP	162,8	+10,3	+18,1	155,3	+ 3,3	149,4	+ 1,7	(148,9)
	OKT	156,6	+ 6,5	- 3,8	151,5	- 2,4	157,3	+ 5,3	(152,4)
	NOV	156,9	+ 7,1	+ 0,2	158,5	+ 4,6	154,5	- 1,8	(158,1)
ELEKTROTECHNIK AUSLAND									
1976	NOV	237,4	+29,9	+14,0	238,7	+15,1	235,2	+12,8	(248,1)
	DEZ	318,0	+83,2	+34,0	304,4	+27,5	289,9	+23,3	(248,7)
1977	JAN	212,8	+28,9	-33,1	237,3	-22,0	240,1	-17,2	(247,9)
	FEB	217,5	+ 8,5	+ 2,2	217,0	- 8,6	217,0	- 9,6	(245,7)
	MAR	329,0	+42,5	+51,3	292,1	+34,6	286,2	+31,9	(242,3)
	APR	206,0	+ 0,6	-37,4	222,0	-24,0	228,8	-20,1	(237,9)
	MAI	225,0	+ 6,6	+ 9,2	226,6	+ 2,1	223,8	- 2,2	(232,5)
	JUN	234,7	+ 1,3	+ 4,3	235,4	+ 3,9	242,0	+ 8,1	(226,9)
	JUL	197,8	-68,4	-15,7	211,5	-10,2	214,5	-11,4	(221,0)
	AUG	190,8	-27,8	- 3,5	190,6	- 9,9	191,3	-10,8	(214,3)
	SEP	234,1	+ 3,4	+22,7	220,2	+15,5	206,2	+ 7,8	(209,4)
	OKT	205,2	- 1,5	-12,3	209,5	- 4,9	221,9	+ 7,6	(213,2)
	NOV	213,4	-10,1	+ 4,0	215,4	+ 2,8	216,0	- 2,7	(239,5)
HERSTELLUNG VON EISEN-,BLECH-UND METALLWAREN INSGESAMT									
1976	NOV	150,2	+17,2	- 0,1	148,3	+ 5,1	146,0	+ 2,4	144,2
	DEZ	145,2	+19,5	- 3,3	151,4	+ 2,1	144,9	- 0,8	145,2
1977	JAN	138,9	+ 4,8	- 4,3	140,7	- 7,1	139,6	- 3,7	145,0
	FEB	144,8	+ 7,4	+ 4,2	144,7	+ 2,8	144,7	+ 3,7	145,1
	MAR	163,5	+11,3	+12,9	153,1	+ 5,8	151,0	+ 4,4	145,0
	APR	140,1	+ 1,9	-14,3	137,0	-10,5	143,1	- 5,2	144,5
	MAI	144,0	+ 4,6	+ 2,8	144,8	+ 5,7	146,3	+ 2,2	(143,9)
	JUN	145,5	+ 7,2	+ 1,0	142,9	- 1,3	143,4	- 2,0	(143,3)
	JUL	130,6	- 2,2	-10,2	136,4	- 4,5	138,0	- 3,8	(145,6)
	AUG	131,3	+ 5,7	+ 0,5	146,0	+ 7,0	143,1	+ 3,7	(143,5)
	SEP	148,4	+ 1,6	+13,0	146,8	+ 0,5	144,4	+ 0,9	(143,7)
	OKT	149,6	- 0,5	+ 0,8	141,2	- 3,8	142,9	- 1,0	(144,5)
	NOV	151,0	+ 0,5	+ 0,9	148,3	+ 5,0	146,8	+ 2,7	(144,2)
HERSTELLUNG VON EISEN-,BLECH-UND METALLWAREN INLAND									
1976	NOV	144,1	+18,7	+ 0,9	142,2	+ 5,6	139,5	+ 3,0	137,4
	DEZ	138,1	+19,2	- 4,2	144,2	+ 1,4	138,3	- 0,9	138,3
1977	JAN	131,9	+ 1,9	- 4,5	132,6	- 8,0	131,5	- 4,9	138,0
	FEB	136,9	+ 8,1	+ 3,8	137,8	+ 3,9	137,8	+ 4,8	138,1
	MAR	152,3	+ 8,6	+11,2	143,6	+ 4,2	141,8	+ 2,9	138,1
	APR	132,8	+ 4,4	-12,8	131,2	- 8,6	137,5	- 3,0	137,6
	MAI	137,1	+ 4,7	+ 3,2	138,1	+ 5,3	139,7	+ 1,6	(137,2)
	JUN	138,5	+ 7,8	+ 1,0	135,9	- 1,6	137,3	- 1,7	(136,7)
	JUL	126,5	- 1,6	- 8,7	130,7	- 3,8	131,9	- 3,9	(139,2)
	AUG	128,0	+ 5,8	+ 1,2	140,3	+ 7,3	137,0	+ 3,9	(137,0)
	SEP	142,1	+ 1,5	+11,0	140,3	+ 0,0	137,8	+ 0,6	(137,0)
	OKT	141,6	- 0,8	- 0,4	134,1	- 4,4	135,6	- 1,6	(136,3)
	NOV	143,1	- 0,7	+ 1,1	140,7	+ 4,9	138,9	+ 2,4	(135,7)
HERSTELLUNG VON EISEN-,BLECH-UND METALLWAREN AUSLAND									
1976	NOV	180,9	+11,9	- 4,2	179,0	+ 3,1	178,9	+ 0,0	(178,7)
	DEZ	181,1	+21,4	+ 0,1	185,3	+ 3,5	176,9	- 1,1	(178,9)
1977	JAN	172,6	+16,5	- 4,7	174,3	- 5,9	173,5	- 1,9	(178,8)
	FEB	183,3	+ 4,3	+ 6,2	176,9	+ 1,5	176,9	+ 2,0	(178,6)
	MAR	218,0	+20,4	+18,9	201,4	+13,8	196,4	+11,0	(178,1)
	APR	175,5	- 7,3	-19,5	165,4	-17,9	169,0	-14,0	(177,6)
	MAI	177,6	+ 3,6	+ 1,2	175,7	+ 6,2	177,7	+ 5,1	(177,0)
	JUN	179,5	+ 4,4	+ 1,1	180,8	+ 2,9	172,8	- 2,8	(175,3)
	JUL	150,9	- 4,7	-15,9	164,6	- 9,0	170,5	- 1,3	(174,7)
	AUG	147,7	+ 5,3	- 2,1	175,4	+ 6,6	172,4	+ 1,1	(174,2)
	SEP	179,0	+ 1,2	+21,2	179,5	+ 2,3	178,6	+ 3,6	(176,9)
	OKT	188,6	- 0,2	+ 5,4	176,0	- 1,9	178,8	+ 0,1	(186,2)
	NOV	189,5	+ 4,8	+ 0,5	185,0	+ 5,1	182,8	+ 2,2	(184,1)

4 AUFTRAGSEINGANG IM VERARBEITENDEN GEWERBE

4.1 WERTINDEX (1970 = 100)

JAHR	MONAT	ORIGINALWERT			SAISONBEREINIGTER WERT		SAISON- UND ARBEITSTÄGLICH BEREINIGTER WERT		GLATTE KOMPONENTE
		1970=100	VERÄNDERUNG VORJAHR	IN O/O GEGEN VORMONAT	1970=100	VERÄNDERUNG IN O/O GEGEN VORMONAT	1970=100	VERÄNDERUNG IN O/O GEGEN VORMONAT	
TEXTILGEWERBE INSGESAMT									
1976	NOV	131,5	- 3,8	-11,0	117,6	- 2,3	115,6	- 5,2	124,1
	DEZ	114,1	- 3,4	-13,2	121,5	+ 3,3	119,8	+ 3,6	122,8
1977	JAN	105,3	- 9,1	- 7,7	115,8	- 4,7	117,4	- 2,0	121,8
	FEB	110,5	-12,1	+ 4,9	114,8	- 0,9	114,8	- 2,2	121,0
	MAR	148,8	- 4,3	+34,7	122,5	+ 6,7	119,5	+ 4,1	120,7
	APR	132,3	- 8,2	-11,1	110,8	- 9,6	115,0	- 3,8	120,0
	MAI	121,8	- 7,9	- 7,9	120,2	+ 8,5	123,1	+ 7,0	119,3
	JUN	107,4	- 6,3	-11,8	121,1	+ 0,7	119,3	- 3,1	118,3
	JUL	81,9	-12,6	-23,7	115,7	- 4,5	117,4	- 1,6	(118,3)
	AUG	95,5	+10,3	+16,6	128,3	+10,9	122,0	+ 3,9	(118,4)
	SEP	136,6	- 2,9	+43,0	122,4	- 4,6	124,5	+ 2,0	(118,8)
	OKT	141,2	- 4,4	+ 3,4	117,7	- 3,8	117,1	- 5,9	(119,4)
	NOV	127,4	- 3,1	- 9,8	116,0	- 1,4	111,4	- 4,9	(120,3)
TEXTILGEWERBE INLAND									
1976	NOV	121,5	- 6,8	-12,0	108,9	- 3,5	106,8	- 6,7	116,0
	DEZ	106,0	- 5,9	-12,8	114,1	+ 4,8	112,2	+ 5,1	115,0
1977	JAN	99,1	- 9,8	- 6,5	109,2	- 4,3	110,8	- 1,2	114,2
	FEB	103,5	-12,7	+ 4,4	108,3	- 0,8	108,3	- 2,3	113,6
	MAR	141,6	- 6,2	+36,8	114,5	+ 5,7	111,5	+ 3,0	113,5
	APR	124,8	- 9,4	-11,9	103,8	- 9,3	107,9	- 3,2	112,8
	MAI	114,9	- 6,8	- 7,9	114,3	+10,1	116,8	+ 8,2	112,4
	JUN	100,5	- 5,8	-12,5	114,6	+ 0,3	112,9	- 3,3	111,6
	JUL	78,1	-10,0	-22,3	110,2	- 3,8	112,0	- 0,8	(111,9)
	AUG	92,4	+12,0	+18,3	122,3	+11,0	116,2	+ 3,8	(112,4)
	SEP	131,5	- 2,4	+42,3	115,7	- 5,4	117,5	+ 1,1	(113,1)
	OKT	133,2	- 3,5	+ 1,3	112,3	- 2,9	111,9	- 4,8	(114,1)
	NOV	120,2	- 1,1	- 9,8	110,9	- 1,2	106,4	- 4,9	(115,4)
TEXTILGEWERBE AUSLAND									
1976	NOV	189,1	+ 9,0	- 7,3	168,7	+ 2,3	168,1	+ 1,0	165,8
	DEZ	161,3	+ 8,3	-14,7	166,0	- 1,6	163,0	- 3,0	164,5
1977	JAN	143,7	- 4,6	-10,9	156,7	- 5,6	157,4	- 3,4	160,9
	FEB	153,9	- 8,2	+ 7,1	154,0	- 1,7	154,0	- 2,2	159,3
	MAR	193,7	+ 6,7	+25,9	170,0	+10,4	166,9	+ 8,4	158,8
	APR	178,3	- 1,5	- 8,0	152,1	-10,5	156,8	- 6,1	158,7
	MAI	164,1	-10,9	- 8,0	155,0	+ 1,9	158,3	+ 1,0	(158,9)
	JUN	149,9	- 6,8	- 8,7	160,6	+ 3,6	157,7	- 0,4	(159,2)
	JUL	105,3	-21,4	-29,8	149,0	- 7,2	151,0	- 4,2	(159,3)
	AUG	114,7	+ 3,5	+ 8,9	162,6	+ 9,1	158,5	+ 5,0	(158,9)
	SEP	167,9	- 4,3	+46,4	168,0	+ 3,3	168,0	+ 6,0	(157,9)
	OKT	190,6	- 6,5	+13,5	152,3	- 9,3	151,9	- 9,6	(155,0)
	NOV	171,6	- 9,3	-10,0	150,4	- 1,2	146,9	- 3,3	(147,1)
BEKLEIDUNGSGEWERBE INSGESAMT									
1976	NOV	154,2	+20,5	-29,1	140,7	+14,7	138,8	+12,3	135,6
	DEZ	84,6	+13,6	-45,1	131,8	- 6,3	124,5	-10,3	134,6
1977	JAN	91,2	+14,0	+ 7,8	134,9	+ 2,4	134,6	+ 8,1	133,5
	FEB	99,1	- 6,0	+ 8,7	126,6	- 6,2	126,6	- 5,9	133,7
	MAR	177,4	-20,7	+79,0	137,6	+ 8,7	135,8	+ 7,3	134,7
	APR	210,0	+ 4,0	+18,4	133,2	- 3,2	138,6	+ 2,1	135,6
	MAI	135,1	-13,7	-35,7	124,4	- 6,6	128,2	- 7,5	136,1
	JUN	80,6	-13,5	-40,3	124,3	- 0,1	124,6	- 2,8	137,2
	JUL	70,5	+ 9,5	-12,5	136,0	+ 9,4	137,2	+10,1	(138,5)
	AUG	101,6	+19,1	+44,1	144,1	+ 6,0	139,6	+ 1,7	(140,0)
	SEP	184,4	+ 3,1	+81,5	146,3	+ 1,5	143,7	+ 2,9	(141,8)
	OKT	241,4	+10,9	+30,9	147,0	+ 0,5	148,4	+ 3,3	(143,7)
	NOV	162,9	+ 5,6	-32,5	151,9	+ 3,3	149,4	+ 0,7	(145,9)
BEKLEIDUNGSGEWERBE INLAND									
1976	NOV	147,4	+19,1	-26,2	133,0	+17,3	130,9	+14,5	127,1
	DEZ	79,4	+ 7,9	-46,1	123,0	- 7,5	116,4	-11,1	126,0
1977	JAN	86,6	+10,0	+ 9,1	126,5	+ 2,8	126,1	+ 8,3	125,0
	FEB	93,0	- 6,8	+ 7,4	119,1	- 5,8	119,1	- 5,6	125,2
	MAR	165,6	-21,2	+78,1	129,6	+ 8,8	127,9	+ 7,4	125,9
	APR	193,5	+ 3,2	+16,8	123,7	- 4,6	129,1	+ 0,9	126,6
	MAI	125,7	-15,2	-35,0	115,9	- 6,3	120,1	- 7,0	126,9
	JUN	76,8	-13,0	-38,9	116,9	+ 0,9	116,8	- 2,7	127,7
	JUL	67,1	+ 6,5	-12,6	127,2	+ 8,8	128,4	+ 9,9	(128,6)
	AUG	95,2	+17,0	+41,9	134,4	+ 5,7	129,6	+ 0,9	(129,7)
	SEP	172,0	+ 1,8	+80,7	135,5	+ 0,8	133,3	+ 2,9	(130,9)
	OKT	219,8	+10,0	+27,8	134,8	- 0,5	135,6	+ 1,7	(132,4)
	NOV	150,3	+ 2,0	-31,6	138,0	+ 2,4	135,4	- 0,1	(133,9)
BEKLEIDUNGSGEWERBE AUSLAND									
1976	NOV	296,1	+37,0	-49,7	298,0	- 5,3	302,5	- 4,9	308,3
	DEZ	192,4	+109,4	-35,0	312,6	+ 4,9	290,8	- 3,9	308,2
1977	JAN	182,7	+71,9	- 5,0	303,4	- 2,9	304,3	+ 4,6	305,5
	FEB	220,8	- 0,5	+20,9	274,0	- 9,7	274,0	-10,0	308,1
	MAR	413,6	-18,6	+87,3	316,4	+15,5	310,3	+13,2	314,3
	APR	541,1	+ 7,9	+30,8	321,0	+ 1,5	322,6	+ 4,0	317,8
	MAI	323,4	- 1,9	-40,2	293,8	- 8,5	289,6	-10,2	322,2
	JUN	158,5	-18,7	-51,0	275,1	- 6,4	277,5	- 4,2	329,6
	JUL	139,4	+49,9	-12,1	314,3	+14,2	317,3	+14,3	(337,0)
	AUG	228,7	+37,9	+64,1	336,8	+ 7,2	340,4	+ 7,3	(345,2)
	SEP	432,0	+11,1	+88,9	356,6	+ 5,9	347,4	+ 2,1	(354,1)
	OKT	672,8	+14,2	+55,7	380,8	+ 6,8	395,8	+13,9	(363,9)
	NOV	413,2	+39,5	-38,6	424,1	+11,4	422,6	+ 6,8	(374,5)

4 AUFTRAGSEINGANG IM VERARBEITENDEN GEWERBE

4.2 VOLUMENINDEX (1970 = 100)

JAHR	MONAT	ORIGINALWERT			SAISONBEREINIGTER WERT		SAISON- UND ARBEITSTÄGLICH BEREINIGTER WERT		GLATTE KOMPONENTE
		1970=100	VERÄNDERUNG VORJAHR	IN O/O GEGEN VORMONAT	1970=100	VERÄNDERUNG IN O/O GEGEN VORMONAT	1970=100	VERÄNDERUNG IN O/O GEGEN VORMONAT	1970=100
VERARBEITENDES GEWERBE (OHNE NAHRUNGS- UND GENUSSMITTELGEWERBE) INSGESAMT									
1976	NOV	114,0	+ 8,7	- 2,3	114,9	+ 5,6	113,6	+ 3,3	113,6
	DEZ	115,4	+14,3	+ 1,2	120,8	+ 5,1	116,9	+ 2,9	114,7
1977	JAN	104,8	- 0,5	- 9,2	108,4	-10,3	110,7	- 5,3	113,0
	FEB	107,6	+ 0,4	+ 2,7	109,7	+ 1,2	109,7	- 0,9	112,3
	MAR	130,1	+ 3,3	+20,9	117,9	+ 7,5	114,8	+ 4,6	111,1
	APR	111,7	- 0,6	-14,1	107,4	- 8,9	110,0	- 4,2	110,0
	MAI	110,9	+ 1,1	- 0,7	112,2	+ 4,5	113,2	+ 2,9	(109,4)
	JUN	109,2	- 0,6	- 1,5	111,8	- 0,4	111,9	- 1,1	(109,1)
	JUL	98,0	-19,5	-10,3	99,3	-11,2	101,0	- 9,7	(109,5)
	AUG	102,7	- 0,6	+ 4,8	113,3	+14,1	111,6	+10,5	(110,6)
	SEP	116,6	- 0,9	+13,5	113,4	+ 0,1	111,7	+ 0,1	(110,8)
	OKT	121,5	+ 4,1	+ 4,2	113,3	- 0,1	115,2	+ 3,1	(115,1)
	NOV	120,6	+ 5,8	- 0,7	122,3	+ 7,9	120,2	+ 4,3	(127,7)
VERARBEITENDES GEWERBE (OHNE NAHRUNGS- UND GENUSSMITTELGEWERBE) INLAND									
1976	NOV	104,7	+ 6,8	- 2,9	104,7	+ 5,3	102,9	+ 1,9	103,4
	DEZ	103,7	+10,8	- 1,0	108,5	+ 3,6	103,3	+ 0,4	103,2
1977	JAN	96,0	+ 1,2	- 7,4	99,0	- 8,8	99,7	- 3,5	102,9
	FEB	98,9	- 0,7	+ 3,0	99,5	+ 0,5	99,5	- 0,2	102,3
	MAR	117,8	- 2,2	+19,1	103,8	+ 4,3	100,9	+ 1,4	102,1
	APR	101,9	- 3,0	-13,5	95,8	- 7,7	100,0	- 0,9	102,2
	MAI	100,3	- 1,9	- 1,6	101,4	+ 5,8	102,1	+ 2,1	102,6
	JUN	98,2	+ 0,6	- 2,1	102,8	+ 1,4	102,8	+ 0,7	102,8
	JUL	90,3	- 3,5	- 8,0	97,3	- 5,4	99,6	- 3,1	(103,2)
	AUG	93,4	+ 0,9	+ 3,4	105,3	+ 8,2	100,7	+ 1,1	(103,8)
	SEP	109,6	+ 2,8	+17,3	106,2	+ 0,9	105,3	+ 4,6	(104,4)
	OKT	112,0	+ 3,9	+ 2,2	105,2	- 0,9	108,0	+ 2,6	(105,2)
	NOV	111,7	+ 6,7	- 0,3	111,8	+ 6,3	108,5	+ 0,5	(107,6)
VERARBEITENDES GEWERBE (OHNE NAHRUNGS- UND GENUSSMITTELGEWERBE) AUSLAND									
1976	NOV	144,0	+13,7	- 0,6	144,8	+ 7,6	144,1	+ 5,8	144,8
	DEZ	153,6	+22,9	+ 6,7	157,2	+ 8,6	152,7	+ 6,0	146,8
1977	JAN	132,9	- 2,9	-13,5	136,3	-13,3	140,1	- 8,3	145,6
	FEB	135,6	+ 3,4	+ 2,0	139,8	+ 2,6	139,8	- 0,2	146,3
	MAR	170,1	+17,6	+25,4	160,7	+14,9	156,2	+11,7	144,5
	APR	141,6	+ 4,9	-16,8	143,1	-11,0	144,9	- 7,2	142,3
	MAI	144,0	+ 8,3	+ 1,7	148,1	+ 3,5	148,9	+ 2,8	(140,5)
	JUN	143,4	- 3,7	- 0,4	142,4	- 3,8	141,0	- 5,3	(136,9)
	JUL	122,8	-43,9	-14,4	129,6	- 9,0	131,0	- 7,1	(135,2)
	AUG	131,2	- 5,1	+ 6,8	137,9	+ 6,4	137,0	+ 4,6	(128,6)
	SEP	138,5	- 8,9	+ 5,6	132,0	- 4,3	130,6	- 4,7	(129,5)
	OKT	150,7	+ 4,0	+ 8,8	139,2	+ 5,5	141,6	+ 8,4	(137,6)
	NOV	149,2	+ 3,6	- 1,0	152,5	+ 9,6	150,0	+ 5,9	(165,7)
GRUNDSTOFF- UND PRODUKTIONSGÜTERGEWERBE INSGESAMT									
1976	NOV	110,9	+ 1,7	- 0,6	113,3	+ 7,3	113,0	+ 5,0	111,7
	DEZ	110,1	+ 5,8	- 0,7	118,7	+ 4,8	114,2	+ 1,1	112,3
1977	JAN	107,1	- 6,9	- 2,7	107,9	- 9,1	108,6	- 4,9	111,8
	FEB	106,7	- 3,9	- 0,4	110,3	+ 2,2	110,3	+ 1,6	111,5
	MAR	127,2	- 1,9	+19,2	122,5	+11,1	119,8	+ 8,6	112,0
	APR	113,9	- 1,7	-10,5	110,4	- 9,9	112,7	- 5,9	111,9
	MAI	115,4	- 3,7	+ 1,3	111,7	+ 1,2	112,1	- 0,5	(112,1)
	JUN	115,9	- 3,3	+ 0,4	111,2	- 0,4	109,3	- 2,5	(112,4)
	JUL	105,8	- 4,1	- 8,7	107,9	- 3,0	110,2	+ 0,8	(112,7)
	AUG	104,0	- 0,9	- 1,7	112,4	+ 4,2	110,5	+ 0,3	(112,9)
	SEP	115,5	+ 3,5	+11,1	114,4	+ 1,8	113,3	+ 2,5	(112,4)
	OKT	112,9	+ 1,2	- 2,3	107,6	- 5,9	109,9	- 3,0	(112,9)
	NOV	112,6	+ 1,5	- 0,3	114,4	+ 6,3	112,7	+ 2,5	(117,0)
GRUNDSTOFF- UND PRODUKTIONSGÜTERGEWERBE INLAND									
1976	NOV	104,0	+ 1,1	+ 0,7	104,0	+ 8,2	103,0	+ 5,0	102,8
	DEZ	99,1	+ 3,6	- 4,7	106,9	+ 2,8	102,5	- 0,5	102,4
1977	JAN	94,5	- 6,4	- 4,6	96,9	- 9,4	97,4	- 5,0	(102,1)
	FEB	94,4	- 5,3	- 0,1	99,4	+ 2,6	99,4	+ 2,1	(101,8)
	MAR	112,7	- 6,9	+19,4	109,1	+ 9,8	106,1	+ 6,7	(101,5)
	APR	100,9	- 4,0	-10,5	98,0	-10,2	100,9	- 4,9	(101,3)
	MAI	103,2	- 7,2	+ 2,3	100,8	+ 2,9	102,1	+ 1,2	(100,4)
	JUN	104,0	- 4,0	+ 0,8	100,7	- 0,1	98,4	- 3,6	(99,7)
	JUL	94,6	- 7,9	- 9,0	95,8	- 4,9	98,3	- 0,1	(99,7)
	AUG	93,6	- 3,9	- 1,1	100,9	+ 5,3	98,0	- 0,3	(99,5)
	SEP	105,3	+ 1,3	+12,5	103,6	+ 2,7	102,4	+ 4,5	(99,3)
	OKT	102,4	- 0,9	- 2,8	96,2	- 7,1	98,2	- 4,1	(99,3)
	NOV	99,3	- 4,5	- 3,0	99,8	+ 3,7	97,6	- 0,6	(100,0)
GRUNDSTOFF- UND PRODUKTIONSGÜTERGEWERBE AUSLAND									
1976	NOV	136,0	+ 4,9	- 3,7	142,4	+ 3,3	145,3	+ 3,6	(145,0)
	DEZ	149,0	+12,5	+ 9,6	156,8	+10,1	148,7	+ 2,3	(145,2)
1977	JAN	152,6	- 6,2	+ 2,4	142,6	- 9,1	143,9	- 3,2	(145,9)
	FEB	151,6	+ 1,1	- 0,7	150,3	+ 5,4	150,3	+ 4,4	(147,1)
	MAR*	180,7	+12,9	+19,2	175,9	+17,0	172,4	+14,7	(148,7)
	APR	161,1	+ 5,0	-10,8	156,6	-11,0	157,3	- 8,8	(150,7)
	MAI	160,6	+ 7,2	- 0,3	157,1	+ 0,3	156,1	- 0,8	(153,0)
	JUN	160,7	+ 0,5	+ 0,1	153,7	- 2,2	150,8	- 3,4	(155,4)
	JUL	148,6	+ 8,6	- 7,5	152,3	- 0,9	154,8	+ 2,7	(157,6)
	AUG	143,0	+ 9,2	- 3,8	155,1	+ 1,8	154,2	- 0,4	(159,5)
	SEP	154,0	+10,5	+ 7,7	156,2	+ 0,7	155,6	+ 0,9	(160,7)
	OKT	152,6	+ 8,1	- 0,9	151,2	- 3,2	156,9	+ 0,8	(164,0)
	NOV	163,0	+19,9	+ 6,8	171,4	+13,4	168,5	+ 7,4	(175,5)

4 AUFTRAGSEINGANG IM VERARBEITENDEN GEWERBE

4.2 VOLUMENINDEX (1970 = 100)

JAHR	MONAT	ORIGINALWERT			SAISONBEREINIGTER WERT		SAISON- UND ARBEITSTÄGLICH BEREINIGTER WERT		GLATTE KOMPONENTE
		1970=100	VERÄNDERUNG IN O/O GEGEN VORJAHR VORMONAT		1970=100	VERÄNDERUNG IN O/O GEGEN VORMONAT	1970=100	VERÄNDERUNG IN O/O GEGEN VORMONAT	
INVESTITIONSGÜTER PRODUZIERENDES GEWERBE INSGESAMT									
1976	NOV	114,6	+15,4	+ 1,0	117,6	+ 5,1	114,9	+ 1,3	115,8
	DEZ	126,8	+23,2	+10,6	126,0	+ 7,1	121,0	+ 5,3	117,1
1977	JAN	107,1	+ 4,4	-15,5	109,2	-13,3	112,0	- 7,4	115,5
	FEB	111,5	+ 5,4	+ 4,1	110,3	+ 1,0	110,3	- 1,5	115,1
	MAR	132,5	+10,5	+18,8	120,6	+ 9,3	116,0	+ 5,2	113,0
	APR	105,9	+ 0,9	-20,1	106,0	-12,1	109,3	- 5,8	111,0
	MAI	107,9	+ 6,9	+ 1,9	113,1	+ 6,7	113,9	+ 4,2	(109,5)
	JUN	109,6	+ 1,2	+ 1,6	109,3	- 3,4	109,9	- 3,5	(108,5)
	JUL	98,8	-31,7	- 9,9	101,2	- 7,4	102,4	- 6,8	(109,2)
	AUG	105,1	- 3,9	+ 6,4	112,8	+11,5	110,8	+ 8,2	(107,6)
	SEP	115,0	- 4,4	+ 9,4	112,2	- 0,5	109,3	- 1,4	(110,6)
	OKT	120,9	+ 6,5	+ 5,1	118,5	+ 5,6	121,7	+11,3	(117,0)
	NOV	125,9	+ 9,9	+ 4,1	130,1	+ 9,8	127,0	+ 4,4	(133,4)
	INVESTITIONSGÜTER PRODUZIERENDES GEWERBE INLAND								
1976	NOV	101,7	+13,9	- 0,1	106,6	+ 2,9	103,5	- 1,5	103,8
	DEZ	114,2	+20,5	+12,3	112,7	+ 5,7	107,9	+ 4,3	104,6
1977	JAN	99,9	+ 8,5	-12,5	99,8	-11,4	100,9	- 6,5	103,3
	FEB	104,9	+ 4,9	+ 5,0	99,7	- 0,1	99,7	- 1,2	102,5
	MAR	119,3	+ 3,3	+13,7	104,0	+ 4,3	100,2	+ 0,5	101,3
	APR	95,7	- 2,4	-19,8	92,8	-10,8	96,8	- 3,4	100,0
	MAI	95,7	+ 3,7	+ 0,0	99,8	+ 7,5	99,2	+ 2,5	(99,3)
	JUN	97,3	+ 4,8	+ 1,7	99,6	- 0,2	100,2	+ 1,0	(99,2)
	JUL	92,4	- 1,5	- 5,0	94,4	- 5,2	96,0	- 4,2	(102,2)
	AUG	94,4	+ 0,0	+ 2,2	104,8	+11,0	102,3	+ 6,6	(103,5)
	SEP	109,1	+ 4,7	+15,6	109,5	+ 4,5	106,8	+ 4,4	(107,5)
	OKT	110,1	+ 8,2	+ 0,9	112,3	+ 2,6	115,4	+ 8,1	(114,7)
	NOV	119,4	+17,4	+ 8,4	124,0	+10,4	121,5	+ 5,3	(121,4)
	INVESTITIONSGÜTER PRODUZIERENDES GEWERBE AUSLAND								
1976	NOV	144,6	+17,9	+ 3,4	144,3	+ 9,0	142,5	+ 6,0	(143,5)
	DEZ	156,8	+28,1	+ 8,4	156,4	+ 8,4	154,8	+ 8,6	(143,0)
1977	JAN	124,4	- 1,7	-20,7	129,4	-17,3	132,4	-14,5	(142,0)
	FEB	128,1	+ 6,0	+ 3,0	132,5	+ 2,4	132,5	+ 0,1	(140,6)
	MAR	164,3	+23,8	+28,3	154,0	+16,2	148,7	+12,2	(138,9)
	APR	128,9	+ 6,0	-21,5	133,4	-13,4	134,5	- 9,5	(136,9)
	MAI	135,2	+11,3	+ 4,9	142,1	+ 6,5	142,8	+ 6,2	(134,9)
	JUN	136,6	- 5,5	+ 1,0	135,7	- 4,5	134,7	- 5,7	(133,0)
	JUL	114,0	-57,7	-16,5	121,6	-10,4	123,4	- 8,4	(131,6)
	AUG	127,7	-11,9	+12,0	130,3	+ 7,2	128,8	+ 4,4	(130,3)
	SEP	128,8	-17,5	+ 0,9	119,0	- 8,7	116,6	- 9,5	(129,9)
	OKT	144,5	+ 3,3	+12,2	131,6	+10,6	135,0	+15,8	(133,5)
	NOV	140,9	- 2,6	- 2,5	140,0	+ 6,4	136,3	+ 1,0	(155,4)
	VERBRAUCHSGÜTER PRODUZIERENDES GEWERBE INSGESAMT								
1976	NOV	116,9	+ 5,2	-11,8	108,5	+ 5,2	106,9	+ 2,8	109,7
	DEZ	95,9	+ 4,9	-18,0	109,6	+ 1,0	105,3	- 1,5	109,1
1977	JAN	95,3	- 0,3	- 0,6	105,9	- 3,4	105,9	+ 0,6	108,7
	FEB	98,6	- 5,1	+ 3,5	104,5	- 1,3	104,5	- 1,3	108,3
	MAR	128,2	- 4,6	+30,0	109,0	+ 4,3	107,4	+ 2,8	108,5
	APR	121,5	- 2,3	- 5,2	102,7	- 5,8	108,0	+ 0,6	108,4
	MAI	110,3	- 3,3	- 9,2	108,4	+ 5,6	110,3	+ 2,1	108,1
	JUN	96,8	- 0,4	-12,2	108,1	- 0,3	108,4	- 1,7	108,0
	JUL	82,8	- 1,4	-14,5	107,2	- 0,8	108,6	+ 0,2	(108,4)
	AUG	93,8	+10,0	+13,3	114,7	+ 7,0	109,6	+ 0,9	(109,1)
	SEP	121,2	+ 1,0	+29,2	111,7	- 2,6	111,8	+ 2,0	(109,9)
	OKT	135,1	+ 2,0	+11,5	108,2	- 3,1	109,0	- 2,5	(110,9)
	NOV	119,5	+ 2,2	-11,5	111,4	+ 3,0	108,1	- 0,8	(112,1)
	VERBRAUCHSGÜTER PRODUZIERENDES GEWERBE INLAND								
1976	NOV	111,4	+ 4,1	-11,3	103,0	+ 6,0	101,3	+ 3,2	103,7
	DEZ	90,0	+ 2,4	-19,2	103,8	+ 0,8	99,6	- 1,7	103,3
1977	JAN	90,4	- 0,7	+ 0,4	100,8	- 2,9	100,8	+ 1,2	102,9
	FEB	93,5	- 5,1	+ 3,4	99,7	- 1,1	99,7	- 1,1	102,6
	MAR	122,0	- 5,3	+30,5	103,4	+ 3,7	101,9	+ 2,2	102,8
	APR	115,1	- 3,0	- 5,7	97,1	- 6,1	102,3	+ 0,4	102,8
	MAI	104,5	- 3,3	- 9,2	103,0	+ 6,1	104,9	+ 2,5	102,6
	JUN	91,3	+ 0,2	-12,6	102,8	- 0,2	103,1	- 1,7	102,5
	JUL	79,3	- 0,3	-13,1	102,5	- 0,3	103,8	+ 0,7	(103,1)
	AUG	90,5	+10,6	+14,1	109,6	+ 6,9	104,6	+ 0,8	(103,8)
	SEP	116,3	+ 1,1	+28,5	106,2	- 3,1	106,2	+ 1,5	(104,6)
	OKT	128,7	+ 2,5	+10,7	103,1	- 2,9	103,6	- 2,4	(105,7)
	NOV	113,7	+ 2,1	-11,7	105,9	+ 2,7	102,7	- 0,9	(107,0)
	VERBRAUCHSGÜTER PRODUZIERENDES GEWERBE AUSLAND								
1976	NOV	160,3	+11,4	-14,1	152,1	+ 2,1	151,4	+ 1,3	156,3
	DEZ	142,2	+18,9	-11,3	155,1	+ 2,0	149,8	- 1,1	155,3
1977	JAN	133,7	+ 2,1	- 6,0	145,7	- 6,1	146,7	- 2,1	154,2
	FEB	139,5	- 4,5	+ 4,3	143,5	- 1,5	143,5	- 2,2	153,1
	MAR	177,3	- 1,2	+27,1	153,0	+ 6,6	150,6	+ 4,9	152,8
	APR	172,1	+ 1,1	- 2,9	146,8	- 4,1	152,6	+ 1,3	152,3
	MAI	155,4	- 3,4	- 9,7	150,1	+ 2,2	152,2	- 0,3	151,0
	JUN	139,2	- 3,9	-10,4	149,0	- 0,7	148,9	- 2,2	150,2
	JUL	110,5	- 7,8	-20,6	144,7	- 2,9	146,1	- 1,9	(150,2)
	AUG	119,3	+ 6,0	+ 8,0	154,7	+ 6,9	149,0	+ 2,0	(150,3)
	SEP	159,1	+ 0,0	+33,4	154,3	- 0,3	155,1	+ 4,1	(150,6)
	OKT	183,7	- 1,6	+15,5	147,8	- 4,2	150,1	- 3,2	(150,9)
	NOV	165,6	+ 3,3	- 9,9	155,1	+ 4,9	150,0	- 0,1	(151,5)

4 AUFTRAGSEINGANG IM VERARBEITENDEN GEWERBE

4.2 VOLUMENINDEX (1970 = 100)

JAHR	MONAT	ORIGINALWERT			SAISONBEREINIGTER WERT		SAISON- UND ARBEITSTÄGLICH BEREINIGTER WERT		GLATTE KOMPONENTE
		1970=100	VERÄNDERUNG VORJAHR	IN O/O GEGEN VORMONAT	1970=100	VERÄNDERUNG IN O/O GEGEN VORMONAT	1970=100	VERÄNDERUNG IN O/O GEGEN VORMONAT	1970=100
HOCHOFEN-, STAHL-UND WARMWALZWERKE (OHNE HERSTELLUNG VON PRAEZISIONSSTAHLROHREN) INSGESAMT									
1976	NOV	84,3	-25,7	- 4,0	92,2	+ 4,4	92,0	+ 3,1	97,3
	DEZ	103,8	+ 2,8	+23,1	110,5	+19,8	102,9	+11,8	(98,3)
1977	JAN	98,0	-20,8	- 5,6	92,0	-16,7	95,0	- 7,7	(99,4)
	FEB	104,2	- 3,4	+ 6,3	105,7	+14,9	105,7	+11,3	(100,5)
	MAR	131,6	+ 6,0	+26,3	115,5	+ 9,3	111,5	+ 5,5	(101,5)
	APR	111,4	+18,6	-15,3	106,7	- 7,6	108,6	- 2,6	(102,2)
	MAI	107,9	+ 5,1	- 3,1	107,1	+ 0,4	108,0	- 0,6	(102,6)
	JUN	100,9	- 9,8	- 6,5	97,1	- 9,3	98,1	- 9,2	(102,7)
	JUL	91,2	+ 2,8	- 9,6	91,6	- 5,7	92,9	- 5,3	(102,5)
	AUG	83,9	- 5,2	- 8,0	90,6	- 1,1	88,9	- 4,3	(102,0)
	SEP	99,8	+22,3	+19,0	108,0	+19,2	105,4	+18,6	(101,5)
	OKT	94,0	+ 7,1	- 5,8	94,2	-12,8	99,7	- 5,4	(101,0)
	NOV	94,5	+12,1	+ 0,5	100,5	+ 6,7	97,4	- 2,3	(100,7)
HOCHOFEN-, STAHL-UND WARMWALZWERKE (OHNE HERSTELLUNG VON PRAEZISIONSSTAHLROHREN) INLAND									
1976	NOV	79,2	-31,1	- 3,6	80,6	+ 0,1	80,7	- 1,5	89,1
	DEZ	93,9	- 8,2	+18,6	97,5	+21,0	91,9	+13,9	(89,6)
1977	JAN	89,2	- 7,8	- 5,0	90,0	- 7,7	91,7	- 0,2	(90,2)
	FEB	93,7	- 4,8	+ 5,0	95,2	+ 5,8	95,2	+ 3,8	(90,9)
	MAR	118,0	- 0,8	+25,9	101,5	+ 6,6	97,7	+ 2,6	(91,4)
	APR	103,6	+21,2	-12,2	97,2	- 4,2	99,2	+ 1,5	(91,8)
	MAI	95,8	- 4,1	- 7,5	94,0	- 3,3	95,9	- 3,3	(91,9)
	JUN	87,4	-10,1	- 8,8	87,4	- 7,0	86,0	-10,3	(91,6)
	JUL	76,0	-12,1	-13,0	76,2	-12,8	78,2	- 9,1	(90,8)
	AUG	72,0	-13,5	- 5,3	79,3	+ 4,1	76,8	- 1,8	(89,5)
	SEP	87,9	+18,0	+22,1	98,8	+24,6	97,5	+27,0	(87,6)
	OKT	82,9	+ 0,9	- 5,7	81,5	-17,5	84,9	-12,9	(85,2)
	NOV	79,3	+ 0,1	- 4,3	80,1	- 1,7	77,5	- 8,7	(82,3)
HOCHOFEN-, STAHL-UND WARMWALZWERKE (OHNE HERSTELLUNG VON PRAEZISIONSSTAHLROHREN) AUSLAND									
1976	NOV	101,1	- 7,1	- 4,3	128,8	+14,4	127,2	+13,0	125,4
	DEZ	136,1	+39,6	+34,6	152,9	+18,7	139,4	+ 9,6	(129,2)
1977	JAN	132,7	-34,4	- 2,5	105,9	-30,7	112,7	-19,2	(133,0)
	FEB	144,4	+ 5,4	+ 8,8	144,8	+36,7	144,8	+28,5	(136,6)
	MAR	184,3	+31,3	+27,6	167,6	+15,7	162,9	+12,5	(139,8)
	APR	141,1	+18,0	-23,4	142,3	-15,1	143,8	-11,7	(142,6)
	MAI	155,4	+39,7	+10,1	157,0	+10,3	154,0	+ 7,1	(145,1)
	JUN	153,9	- 1,1	- 1,0	137,6	-12,4	145,5	- 5,5	(147,4)
	JUL	152,4	+60,3	- 1,0	152,7	+11,0	152,5	+ 4,8	(149,8)
	AUG	131,2	+25,6	-13,9	138,1	- 9,6	138,5	- 9,2	(152,9)
	SEP	147,2	+42,8	+12,2	148,5	+ 7,5	142,1	+ 2,6	(157,1)
	OKT	138,2	+30,9	- 6,1	143,8	- 3,2	155,9	+ 9,7	(163,3)
	NOV	157,0	+55,3	+13,6	178,5	+24,1	173,7	+11,4	(172,3)
CHEMISCHE INDUSTRIE INSGESAMT									
1976	NOV	130,6	+12,6	+ 0,4	133,9	+ 8,4	133,8	+ 6,1	130,2
	DEZ	125,9	+ 8,6	- 3,6	135,6	+ 1,3	132,4	- 1,0	130,6
1977	JAN	132,2	+ 3,0	+ 5,0	130,7	- 3,6	131,3	- 0,8	130,5
	FEB	126,2	- 0,6	- 4,5	126,8	- 3,0	126,8	- 3,4	130,6
	MAR	144,7	- 1,7	+14,7	141,2	+11,4	138,3	+ 9,1	130,4
	APR	129,5	- 2,2	-10,5	127,4	- 9,8	129,0	- 6,7	130,0
	MAI	131,7	- 3,8	+ 1,7	129,0	+ 1,3	129,7	+ 0,5	(130,1)
	JUN	135,7	+ 2,0	+ 3,0	133,0	+ 3,1	129,0	- 0,5	(129,3)
	JUL	123,6	- 2,8	- 8,9	125,4	- 5,7	128,1	- 0,7	(129,0)
	AUG	121,7	- 0,5	- 1,5	127,9	+ 2,0	126,7	- 1,1	(127,0)
	SEP	134,1	+ 1,7	+10,2	131,0	+ 2,4	130,8	+ 3,2	(130,0)
	OKT	131,7	+ 1,2	- 1,8	126,4	- 3,5	128,2	- 2,0	(133,3)
	NOV	131,5	+ 0,7	- 0,2	134,3	+ 6,3	132,7	+ 3,5	(137,0)
CHEMISCHE INDUSTRIE INLAND									
1976	NOV	125,6	+16,2	+ 2,5	127,2	+10,8	126,3	+ 7,6	120,7
	DEZ	116,4	+12,2	- 7,3	126,7	- 0,4	121,5	- 3,8	120,5
1977	JAN	120,3	- 0,2	+ 3,4	117,5	- 7,3	117,2	- 3,5	119,9
	FEB	113,0	- 2,5	- 6,1	115,0	- 2,1	115,0	- 1,9	119,2
	MAR	128,1	- 8,0	+13,4	125,6	+ 9,2	122,9	+ 6,9	118,7
	APR	112,9	- 5,6	-11,9	112,1	-10,7	115,4	- 6,1	118,2
	MAI	118,1	- 6,9	+ 4,6	116,4	+ 3,8	117,7	+ 2,0	(118,2)
	JUN	124,7	+ 2,1	+ 5,6	121,6	+ 4,5	119,4	+ 1,4	(118,4)
	JUL	113,8	- 3,9	- 8,7	114,5	- 5,8	117,2	- 1,8	(118,0)
	AUG	109,8	- 3,4	- 3,5	116,1	+ 1,4	114,4	- 2,4	(115,9)
	SEP	124,7	+ 0,5	+13,6	120,4	+ 3,7	119,0	+ 4,0	(115,6)
	OKT	121,3	- 1,0	- 2,7	115,4	- 4,2	117,3	- 1,4	(121,2)
	NOV	118,6	- 5,6	- 2,2	119,5	+ 3,6	118,1	+ 0,7	(118,1)
CHEMISCHE INDUSTRIE AUSLAND									
1976	NOV	142,3	+ 6,4	- 3,6	149,2	+ 3,9	151,2	+ 4,4	150,1
	DEZ	147,7	+ 2,8	+ 3,8	155,2	+ 4,0	154,4	+ 2,1	150,9
1977	JAN	159,5	+ 9,1	+ 8,0	160,0	+ 3,1	161,4	+ 4,5	151,2
	FEB	156,9	+ 3,1	- 1,6	153,1	- 4,3	153,1	- 5,1	152,8
	MAR*	183,0	+10,6	+16,6	179,0	+16,9	177,4	+15,9	153,4
	APR	167,8	+ 3,5	- 8,3	161,8	- 9,6	161,3	- 9,1	153,6
	MAI	163,0	+ 1,7	- 2,9	157,5	- 2,7	155,3	- 3,7	(154,7)
	JUN	160,9	+ 1,6	- 1,3	157,0	- 0,3	154,6	- 0,5	(154,3)
	JUL	146,4	- 0,7	- 9,0	151,2	- 3,7	152,7	- 1,2	(154,4)
	AUG	149,0	+ 5,0	+ 1,8	156,4	+ 3,4	156,3	+ 2,4	(155,0)
	SEP	155,7	+ 3,9	+ 4,5	154,3	- 1,3	155,8	- 0,3	(155,6)
	OKT	155,7	+ 5,5	+ 0,0	153,3	- 0,6	155,3	- 0,3	(163,1)
	NOV	161,5	+13,5	+ 3,7	167,6	+ 9,3	166,2	+ 7,0	(173,5)

4 AUFTRAGSEINGANG IM VERARBEITENDEN GEWERBE

4.2 VOLUMENINDEX (1970 = 100)

JAHR	MONAT	ORIGINALWERT			SAISONBEREINIGTER WERT		SAISON- UND ARBEITSTÄGLICH BEREINIGTER WERT		GLATTE KOMPONENTE
		1970=100	VERÄNDERUNG VORJAHR	IN O/O GEGEN VORMONAT	1970=100	VERÄNDERUNG IN O/O GEGEN VORMONAT	1970=100	VERÄNDERUNG IN O/O GEGEN VORMONAT	
MASCHINENBAU INSGESAMT									
1976	NOV	95,7	+11,1	+ 5,2	97,4	+ 3,9	97,0	+ 0,3	(95,0)
	DEZ	99,4	+14,1	+ 3,9	103,5	+ 6,3	99,4	+ 2,5	(94,0)
1977	JAN	85,8	-13,0	-13,7	80,8	-21,9	83,3	-16,2	(92,7)
	FEB	86,1	+ 0,5	+ 0,3	88,3	+ 9,3	88,3	+ 6,0	(91,7)
	MAR	103,1	+ 9,8	+19,7	96,1	+ 8,8	90,6	+ 2,6	(90,7)
	APR	88,3	- 3,0	-14,4	90,7	- 5,6	90,9	+ 0,3	(89,7)
	MAI	88,5	+ 1,6	+ 0,2	92,5	+ 2,0	92,9	+ 2,2	(88,9)
	JUN	89,5	-13,0	+ 1,1	89,0	- 3,8	87,5	- 5,8	(88,3)
	JUL	84,2	-51,0	- 5,9	76,0	-14,6	78,3	-10,5	(88,0)
	AUG	80,8	-22,2	- 4,0	81,7	+ 7,5	81,3	+ 3,8	(86,9)
	SEP	86,9	- 4,5	+ 7,5	88,2	+ 8,0	85,0	+ 4,6	(87,9)
	OKT	90,3	- 0,8	+ 3,9	91,9	+ 4,2	95,9	+12,8	(90,5)
	NOV	94,4	- 1,4	+ 4,5	96,7	+ 5,2	94,0	- 2,0	(97,5)
MASCHINENBAU INLAND									
1976	NOV	76,7	+ 8,2	+ 1,5	78,9	- 2,5	77,4	- 6,4	75,8
	DEZ	81,6	+20,0	+ 6,4	84,5	+ 7,1	81,8	+ 5,7	77,6
1977	JAN	70,5	- 9,8	-13,6	66,9	-20,8	68,1	-16,7	76,3
	FEB	71,7	+ 1,7	+ 1,7	72,7	+ 8,7	72,7	+ 6,8	74,6
	MAR	83,3	+ 1,2	+16,2	73,1	+ 0,6	68,8	- 5,4	73,6
	APR	75,5	- 1,0	- 9,4	72,8	- 0,4	73,8	+ 7,3	73,2
	MAI	71,0	+ 0,3	- 6,0	72,1	- 1,0	70,9	- 3,9	(72,9)
	JUN	71,4	+ 1,3	+ 0,6	70,4	- 2,4	69,6	- 1,8	(72,9)
	JUL	70,3	- 1,1	- 1,5	64,6	- 8,2	66,6	- 4,3	(75,9)
	AUG	71,3	- 3,5	+ 1,4	77,0	+19,2	77,1	+15,8	(82,7)
	SEP	77,0	+ 7,5	+ 8,0	83,7	+ 8,7	80,6	+ 4,5	(85,1)
	OKT	76,8	+ 1,6	- 0,3	82,0	- 2,0	85,8	+ 6,5	(83,5)
	NOV	76,3	- 0,5	- 0,7	77,2	- 5,9	76,1	-11,3	(72,2)
MASCHINENBAU AUSLAND									
1976	NOV	130,3	+14,4	+ 9,6	134,4	+ 9,7	133,8	+ 6,3	(132,3)
	DEZ	132,0	+ 8,6	+ 1,3	132,5	- 1,4	130,8	- 2,2	(129,7)
1977	JAN	113,1	-16,4	-14,3	104,9	-20,8	107,1	-18,1	(126,4)
	FEB	111,9	- 1,1	- 1,1	114,3	+ 9,0	114,3	+ 6,7	(122,8)
	MAR	138,5	+20,4	+23,8	138,8	+21,4	134,0	+17,2	(119,0)
	APR	111,3	- 5,4	-19,6	119,9	-13,6	118,8	-11,3	(115,3)
	MAI	120,2	+ 3,1	+ 8,0	129,1	+ 7,7	125,4	+ 5,6	(112,0)
	JUN	122,1	-24,7	+ 1,6	112,3	-13,0	111,0	-11,5	(109,1)
	JUL	109,1	-69,3	-10,6	103,7	- 7,7	106,7	- 3,9	(107,6)
	AUG	97,9	-38,2	-10,3	94,7	- 8,7	94,8	-11,2	(108,0)
	SEP	104,8	-17,2	+ 7,0	101,4	+ 7,1	101,2	+ 6,8	(109,6)
	OKT	114,7	- 3,5	+ 9,4	113,9	+12,3	117,9	+16,5	(117,2)
	NOV	127,2	- 2,4	+10,9	132,6	+16,4	129,6	+ 9,9	(151,4)
STRASSENFAHRZEUGBAU INSGESAMT									
1976	NOV	131,2	+30,7	- 5,7	138,3	+ 5,9	133,5	+ 1,0	131,7
	DEZ	141,1	+23,7	+ 7,5	142,2	+ 2,8	139,6	+ 4,6	132,2
1977	JAN	136,0	+15,4	- 3,6	134,0	- 5,8	137,7	- 1,4	(133,8)
	FEB	158,4	+18,6	+16,5	136,0	+ 1,5	136,0	- 1,2	(135,5)
	MAR	173,0	+ 2,6	+ 9,2	135,1	- 0,7	129,1	- 5,1	(137,2)
	APR	130,4	+24,3	-24,6	132,5	- 1,9	140,1	+ 8,5	(139,9)
	MAI	130,6	+21,4	+ 0,2	139,6	+ 5,4	142,4	+ 1,6	(142,1)
	JUN	124,8	+16,1	- 4,4	133,6	- 4,3	131,9	- 7,4	(143,7)
	JUL	111,1	+ 6,8	-11,0	130,9	- 2,0	132,7	+ 0,6	(145,3)
	AUG	141,1	+25,8	+27,0	161,3	+23,2	153,6	+15,7	(146,7)
	SEP	145,4	+ 3,0	+ 3,0	150,4	- 6,8	151,5	- 1,4	(148,1)
	OKT	148,4	+ 6,6	+ 2,1	142,2	- 5,5	142,5	- 5,9	(148,5)
	NOV	159,2	+21,3	+ 7,3	164,1	+15,4	156,5	+ 9,8	(148,8)
STRASSENFAHRZEUGBAU INLAND									
1976	NOV	128,3	+50,4	- 4,5	146,8	+ 3,2	142,6	+ 0,1	131,9
	DEZ	150,4	+32,6	+17,2	148,9	+ 1,4	142,2	- 0,3	132,1
1977	JAN	148,4	+31,9	- 1,3	138,5	- 7,0	138,1	- 2,9	(134,0)
	FEB	180,1	+18,9	+21,4	135,0	- 2,5	135,0	- 2,2	(137,4)
	MAR	192,5	- 2,6	+ 6,9	131,9	- 2,3	129,5	- 4,1	(139,7)
	APR	125,9	+16,9	-34,6	129,0	- 2,2	138,4	+ 6,9	(142,2)
	MAI	118,4	+15,5	- 6,0	132,3	+ 2,6	137,0	- 1,0	(144,4)
	JUN	116,3	+15,6	- 1,8	134,7	+ 1,8	139,8	+ 2,0	(148,8)
	JUL	114,1	+13,1	- 1,9	135,9	+ 0,9	136,0	- 2,7	(151,0)
	AUG	116,1	+10,8	+ 1,8	144,7	+ 6,5	136,5	+ 0,4	(152,9)
	SEP	151,1	+13,2	+30,1	159,9	+10,5	158,4	+16,0	(154,7)
	OKT	158,3	+17,9	+ 4,8	164,4	+ 2,8	165,0	+ 4,2	(156,6)
	NOV	169,0	+31,7	+ 6,8	184,3	+12,1	177,6	+ 7,6	(158,3)
STRASSENFAHRZEUGBAU AUSLAND									
1976	NOV	134,4	+12,8	- 7,3	126,0	- 8,4	122,1	-10,7	132,6
	DEZ	129,4	+12,8	- 3,7	131,5	+ 4,4	131,7	+ 7,9	133,9
1977	JAN	120,8	- 2,7	- 6,6	122,9	- 6,5	124,3	- 5,6	132,0
	FEB	131,7	+17,4	+ 9,0	132,4	+ 7,7	132,4	+ 6,5	135,8
	MAR	148,7	+10,8	+12,9	134,9	+ 1,9	132,9	+ 0,4	138,5
	APR	135,8	+33,8	- 8,7	132,6	- 1,7	142,4	+ 7,1	138,3
	MAI	145,3	+26,8	+ 7,0	144,2	+ 8,7	147,6	+ 3,7	(140,0)
	JUN	135,1	+16,7	- 7,0	135,2	- 6,2	134,5	- 8,9	(143,0)
	JUL	107,4	+ 0,0	-20,5	126,2	- 6,7	126,6	- 5,9	(146,8)
	AUG	171,4	+42,0	+59,6	181,5	+43,8	172,2	+36,0	(139,9)
	SEP	138,1	- 8,1	-19,4	139,6	-23,1	144,1	-16,3	(137,2)
	OKT	135,9	- 6,3	- 1,6	130,9	- 6,2	126,1	-12,5	(134,2)
	NOV	146,9	+ 9,3	+ 8,1	139,1	+ 6,3	133,9	+ 6,2	(131,7)

4 AUFTRAGSEINGANG IM VERARBEITENDEN GEWERBE

4.2 VOLUMENINDEX (1970 = 100)

JAHR	MONAT	ORIGINALWERT			SAISONBEREINIGTER WERT		SAISON- UND ARBEITSTAGGLEICH BEREINIGTER WERT		GLATTE KOMPONENTE
		1970=100	VERÄNDERUNG VORJAHR	IN O/O GEGEN VORMONAT	1970=100	VERÄNDERUNG IN O/O GEGEN VORMONAT	1970=100	VERÄNDERUNG IN O/O GEGEN VORMONAT	1970=100
ELEKTROTECHNIK INSGESAMT									
1976	NOV	133,4	+13,7	+ 3,5	132,7	+ 6,0	131,2	+ 2,0	(134,0)
	DEZ	165,1	+35,4	+23,8	156,6	+18,0	145,5	+10,9	(133,9)
1977	JAN	124,5	+14,2	-24,6	131,1	-16,3	132,1	- 9,2	(133,6)
	FEB	123,0	+ 2,8	- 1,2	122,9	- 6,3	122,9	- 7,0	(133,2)
	MAR	157,5	+21,3	+28,0	147,3	+19,9	141,4	+15,1	(132,6)
	APR	117,7	- 9,7	-25,3	120,1	-18,5	125,4	-11,3	(131,9)
	MAI	123,8	+ 1,1	+ 5,2	127,1	+ 5,8	128,0	+ 2,1	(131,1)
	JUN	128,0	- 1,0	+ 3,4	129,7	+ 2,0	131,0	+ 2,3	(130,4)
	JUL	115,9	-40,8	- 9,5	120,1	- 7,4	122,9	- 6,2	(129,7)
	AUG	118,0	-12,0	+ 1,8	126,8	+ 5,6	124,5	+ 1,3	(128,5)
	SEP	141,3	+ 7,0	+19,7	134,5	+ 6,1	127,8	+ 2,7	(128,8)
	OKT	132,5	+ 2,8	- 6,2	130,0	- 3,3	136,3	+ 6,7	(130,4)
	NOV	134,3	+ 0,7	+ 1,4	134,5	+ 3,5	131,8	- 3,3	(133,4)
ELEKTROTECHNIK INLAND									
1976	NOV	118,6	+ 9,0	- 0,5	117,4	+ 2,4	116,7	- 1,5	(117,2)
	DEZ	141,4	+21,3	+19,2	133,7	+13,9	123,6	+ 5,9	(117,0)
1977	JAN	112,1	+ 9,5	-20,7	114,9	-14,1	115,6	- 6,5	(116,7)
	FEB	109,6	+ 1,0	- 2,2	109,4	- 4,8	109,4	- 5,4	(116,5)
	MAR	129,1	+12,7	+17,8	124,0	+13,3	117,9	+ 7,8	(116,4)
	APR	105,6	-12,9	-18,2	104,7	-15,6	109,7	- 7,0	(116,3)
	MAI	109,3	- 0,8	+ 3,5	112,6	+ 7,5	113,7	+ 3,6	(116,4)
	JUN	112,6	- 1,7	+ 3,0	115,7	+ 2,8	115,8	+ 1,8	(116,6)
	JUL	105,1	- 7,6	- 6,7	108,7	- 6,1	112,1	- 3,2	(117,1)
	AUG	109,5	- 3,6	+ 4,2	120,2	+10,6	117,1	+ 4,5	(116,9)
	SEP	129,7	+ 8,7	+18,4	123,4	+ 2,7	118,5	+ 1,2	(118,5)
	OKT	124,9	+ 4,8	- 3,7	120,2	- 2,6	124,9	+ 5,4	(121,2)
	NOV	125,3	+ 5,6	+ 0,3	126,0	+ 4,8	122,5	- 1,9	(125,7)
ELEKTROTECHNIK AUSLAND									
1976	NOV	187,0	+25,8	+13,9	186,9	+15,7	184,2	+14,1	(193,3)
	DEZ	250,8	+77,4	+34,1	238,3	+27,5	227,9	+23,7	(193,2)
1977	JAN	166,8	+25,3	-33,5	186,8	-21,6	189,1	-17,0	(192,3)
	FEB	169,0	+ 5,2	+ 1,3	168,5	- 9,8	168,5	-10,9	(190,8)
	MAR	255,3	+38,0	+51,1	227,0	+34,7	222,7	+32,2	(188,0)
	APR	159,1	- 2,5	-37,7	173,2	-23,7	178,8	-19,7	(185,1)
	MAI	173,5	+ 3,5	+ 9,1	176,0	+ 1,6	174,1	- 2,6	(180,3)
	JUN	181,0	- 1,4	+ 4,3	182,5	+ 3,7	188,4	+ 8,2	(175,0)
	JUL	152,6	-69,2	-15,7	161,8	-11,3	163,7	-13,1	(163,0)
	AUG	147,1	-29,5	- 3,6	146,4	- 9,5	146,3	-10,6	(162,1)
	SEP	180,6	+ 1,1	+22,8	171,4	+17,1	160,7	+ 9,8	(164,0)
	OKT	158,3	- 3,6	-12,3	162,5	- 5,2	171,5	+ 6,7	(159,7)
	NOV	164,9	-11,8	+ 4,2	162,8	+ 0,2	163,1	- 4,9	(162,5)
HERSTELLUNG VON EISEN-,BLECH-UND METALLWAREN INSGESAMT									
1976	NOV	105,8	+12,4	- 0,2	103,7	+ 4,9	101,9	+ 1,6	101,2
	DEZ	102,3	+14,6	- 3,3	105,6	+ 1,8	101,2	- 0,7	101,6
1977	JAN	97,2	+ 0,8	- 5,0	97,9	- 7,3	97,1	- 4,1	101,2
	FEB	101,2	+ 3,5	+ 4,1	100,6	+ 2,8	100,6	+ 3,6	101,1
	MAR	113,5	+ 7,2	+12,2	106,4	+ 5,8	104,8	+ 4,2	100,8
	APR	96,7	- 2,1	-14,8	94,8	-10,9	99,2	- 5,3	100,2
	MAI	99,4	+ 1,0	+ 2,8	100,6	+ 6,1	101,5	+ 2,3	(99,6)
	JUN	100,1	+ 3,4	+ 0,7	98,8	- 1,8	99,0	- 2,5	(99,0)
	JUL	89,8	- 5,6	-10,3	94,6	- 4,3	96,1	- 2,9	(100,5)
	AUG	90,3	+ 2,4	+ 0,6	101,4	+ 7,2	98,5	+ 2,5	(98,6)
	SEP	101,8	- 1,5	+12,7	100,8	- 0,6	99,6	+ 1,1	(98,5)
	OKT	102,6	- 3,2	+ 0,8	96,2	- 4,6	97,4	- 2,2	(98,6)
	NOV	103,6	- 2,1	+ 1,0	101,1	+ 5,1	99,6	+ 2,3	(98,7)
HERSTELLUNG VON EISEN-,BLECH-UND METALLWAREN INLAND									
1976	NOV	101,6	+13,0	+ 1,0	98,8	+ 5,9	98,1	+ 3,2	96,4
	DEZ	97,4	+13,5	- 4,1	102,8	+ 4,0	97,6	- 0,5	96,2
1977	JAN	92,4	- 2,4	- 5,1	90,9	-11,6	90,6	- 7,2	(96,3)
	FEB	95,7	+ 3,6	+ 3,6	96,5	+ 6,2	96,5	+ 6,5	(96,3)
	MAR	105,8	+ 4,1	+10,6	100,1	+ 3,7	97,8	+ 1,3	(96,2)
	APR	91,7	+ 0,2	-13,3	91,0	- 9,1	95,3	- 2,6	(96,1)
	MAI	94,7	+ 1,1	+ 3,3	95,1	+ 4,5	96,9	+ 1,7	(95,7)
	JUN	95,3	+ 3,9	+ 0,6	95,3	+ 0,2	94,0	- 3,0	(95,4)
	JUL	87,0	- 5,1	- 8,7	90,0	- 5,6	92,0	- 2,1	(95,1)
	AUG	88,1	+ 2,4	+ 1,3	97,3	+ 8,1	93,4	+ 1,5	(94,7)
	SEP	97,6	- 1,7	+10,8	95,8	- 1,5	94,6	+ 1,3	(94,2)
	OKT	96,8	- 3,8	- 0,8	90,7	- 5,5	92,1	- 2,6	(93,6)
	NOV	98,0	- 3,5	+ 1,2	95,5	+ 5,3	92,7	+ 0,7	(93,0)
HERSTELLUNG VON EISEN-,BLECH-UND METALLWAREN AUSLAND									
1976	NOV	127,6	+11,3	- 4,4	124,9	+ 2,5	124,5	- 0,1	125,0
	DEZ	127,4	+20,2	- 0,2	130,2	+ 4,2	124,3	- 0,2	125,2
1977	JAN	120,4	+14,7	- 5,5	124,5	- 4,4	123,9	- 0,3	124,8
	FEB	127,3	+ 2,7	+ 5,7	123,0	- 1,2	123,0	- 0,7	124,6
	MAR	150,9	+18,7	+18,5	139,3	+13,3	136,4	+10,9	123,6
	APR	120,9	-10,8	-19,9	113,6	-18,4	116,9	-14,3	123,0
	MAI	122,2	+ 0,2	+ 1,1	122,3	+ 7,7	122,3	+ 4,6	(121,6)
	JUN	123,1	+ 0,8	+ 0,7	121,9	- 0,3	119,0	- 2,7	(120,4)
	JUL	103,2	- 8,1	-16,2	113,7	- 6,7	116,8	- 1,8	(121,3)
	AUG	100,9	+ 1,8	- 2,2	121,0	+ 6,4	119,7	+ 2,5	(120,6)
	SEP	122,2	- 2,1	+21,1	122,3	+ 1,1	121,5	+ 1,5	(121,8)
	OKT	131,0	- 1,9	+ 7,2	120,8	- 1,2	122,4	+ 0,7	(127,8)
	NOV	131,6	+ 3,1	+ 0,5	127,3	+ 5,4	127,0	+ 3,8	(128,0)

4 AUFTRAGSEINGANG IM VERARBEITENDEN GEWEPPE

4.2 VOLUMENINDEX (1970 = 100)

JAHR	MONAT	ORIGINALWERT			SAISONBEREINIGTER WERT		SAISON- UND ARBEITSTÄGLICH BEREINIGTER WERT		GLATTE KOMPONENTE
		1970=100	VERÄNDERUNG VORJAHR	IN O/O GEGEN VORMONAT	1970=100	VERÄNDERUNG IN O/O GEGEN VORMONAT	1970=100	VERÄNDERUNG IN O/O GEGEN VORMONAT	
TEXTILGEWERBE INSGESAMT									
1976	NOV	98,8	-10,3	-11,2	87,6	- 2,2	86,0	- 5,3	93,8
	DEZ	85,9	- 9,4	-13,1	91,4	+ 4,3	90,4	+ 5,1	92,5
1977	JAN	79,2	-14,1	- 7,8	87,4	- 4,4	88,5	- 2,1	91,5
	FEB	83,2	-16,2	+ 5,1	86,6	- 0,9	86,6	- 2,1	90,8
	MAR	112,2	- 8,3	+34,9	91,7	+ 5,9	89,6	+ 3,5	90,6
	APR	99,8	-11,3	-11,1	83,0	- 9,5	86,1	- 3,9	90,0
	MAI	92,0	-10,4	- 7,8	91,0	+ 9,6	93,1	+ 8,1	89,5
	JUN	81,3	- 7,7	-11,6	92,2	+ 1,3	90,6	- 2,7	88,9
	JUL	62,1	-12,9	-23,6	88,6	- 3,9	90,0	- 0,7	(89,2)
	AUG	72,7	+10,7	+17,1	98,4	+11,1	93,7	+ 4,1	(89,8)
	SEP	104,2	- 2,0	+43,3	93,2	- 5,3	95,0	+ 1,4	(90,7)
	OKT	108,0	- 2,9	+ 3,6	89,7	- 3,8	89,2	- 6,1	(92,0)
	NOV	97,5	- 1,3	- 9,7	88,4	- 1,4	85,1	- 4,6	(93,6)
	TEXTILGEWERBE INLAND								
1976	NOV	90,2	-13,6	-12,1	80,1	- 3,4	78,4	- 6,9	86,6
	DEZ	78,8	-12,2	-12,6	84,9	+ 6,0	83,6	+ 6,6	85,4
1977	JAN	73,6	-15,2	- 6,6	81,3	- 4,2	82,5	- 1,3	84,6
	FEB	76,9	-17,1	+ 4,5	80,7	- 0,7	80,7	- 2,2	84,1
	MAR	105,3	-10,6	+36,9	84,4	+ 4,6	82,2	+ 1,9	84,0
	APR	93,0	-12,7	-11,7	76,6	- 9,2	79,7	- 3,0	83,5
	MAI	85,9	- 9,4	- 7,6	85,7	+11,9	87,4	+ 9,7	83,3
	JUN	75,2	- 7,3	-12,5	86,3	+ 0,7	84,9	- 2,9	82,9
	JUL	58,6	-10,3	-22,1	83,5	- 3,2	85,0	+ 0,1	(83,4)
	AUG	69,5	+12,5	+18,6	92,7	+11,0	88,2	+ 3,8	(84,3)
	SEP	99,3	- 1,2	+42,9	87,3	- 5,8	88,8	+ 0,7	(85,5)
	OKT	100,9	- 1,7	+ 1,6	84,8	- 2,9	84,4	- 5,0	(87,1)
	NOV	91,2	+ 1,1	- 9,6	83,7	- 1,3	80,5	- 4,6	(89,1)
	TEXTILGEWERBE AUSLAND								
1976	NOV	154,1	+ 6,1	- 7,6	136,8	+ 2,5	136,1	+ 1,5	141,0
	DEZ	131,5	+ 5,2	-14,7	134,2	- 1,9	134,2	- 1,4	138,7
1977	JAN	117,2	- 6,8	-10,9	128,1	- 4,5	129,1	- 3,8	136,7
	FEB	125,5	-10,3	+ 7,1	126,6	- 1,2	126,6	- 1,9	134,8
	MAR	158,1	+ 4,6	+26,0	139,7	+10,3	138,0	+ 9,0	133,8
	APR	145,3	- 3,5	- 8,1	125,3	-10,3	129,2	- 6,4	132,9
	MAI	133,6	-12,4	- 8,1	127,3	+ 1,6	131,4	+ 1,7	130,9
	JUN	121,9	- 8,7	- 8,8	131,0	+ 2,9	128,0	- 2,6	129,0
	JUL	85,7	-22,3	-29,7	122,1	- 6,8	122,9	- 4,0	(127,8)
	AUG	93,2	+ 2,5	+ 8,8	134,5	+10,2	129,3	+ 5,2	(126,7)
	SEP	136,4	- 5,2	+46,4	132,2	- 1,7	135,8	+ 5,0	(125,6)
	OKT	155,0	- 7,0	+13,6	123,2	- 6,8	122,1	-10,1	(124,6)
	NOV	139,4	- 9,5	-10,1	120,5	- 2,2	116,5	- 4,6	(123,7)
	BEKLEIDUNGSGEWERBE INSGESAMT								
1976	NOV	116,3	+17,1	-29,1	105,4	+16,9	103,8	+14,3	101,8
	DEZ	63,7	+10,4	-45,2	99,8	- 5,3	93,5	- 9,9	100,8
1977	JAN	67,9	+10,0	+ 6,6	101,9	+ 2,1	101,5	+ 8,6	99,8
	FEB	73,4	- 9,7	+ 8,1	94,8	- 7,0	94,8	- 6,6	99,8
	MAR	131,1	-23,8	+78,6	100,9	+ 6,4	99,7	+ 5,2	100,1
	APR	154,7	- 0,1	+18,0	96,3	- 4,6	101,1	+ 1,4	100,3
	MAI	99,3	-17,1	-35,8	91,1	- 5,4	93,8	- 7,2	100,1
	JUN	59,1	-17,0	-40,5	92,1	+ 1,1	92,9	- 1,0	100,5
	JUL	51,5	+ 5,1	-12,9	101,2	+ 9,9	102,0	+ 9,8	(101,0)
	AUG	73,9	+14,4	+43,5	106,2	+ 4,9	102,2	+ 0,2	(101,6)
	SEP	134,0	- 0,9	+81,3	105,3	- 0,8	103,3	+ 1,1	(102,3)
	OKT	175,0	+ 6,6	+30,6	103,5	- 1,7	104,8	+ 1,5	(103,2)
	NOV	117,8	+ 1,3	-32,7	108,8	+ 5,1	106,6	+ 1,7	(104,2)
	BEKLEIDUNGSGEWERBE INLAND								
1976	NOV	111,4	+15,8	-26,2	99,8	+19,4	98,1	+16,5	95,7
	DEZ	59,9	+ 4,9	-46,2	93,3	- 6,5	87,6	-10,7	94,6
1977	JAN	64,7	+ 6,4	+ 8,0	95,9	+ 2,8	95,4	+ 8,9	93,7
	FEB	69,1	-10,4	+ 6,8	89,6	- 6,6	89,6	- 6,1	93,6
	MAR	122,7	-24,2	+77,6	94,8	+ 5,8	93,8	+ 4,7	93,8
	APR	142,8	- 0,9	+16,4	89,7	- 5,4	94,5	+ 0,7	93,8
	MAI	92,6	-18,6	-35,2	85,1	- 5,1	88,2	- 6,7	93,5
	JUN	56,4	-16,6	-39,1	86,8	+ 2,0	87,4	- 0,9	93,7
	JUL	49,1	+ 2,3	-12,9	94,8	+ 9,2	95,6	+ 9,4	(94,0)
	AUG	69,4	+12,3	+41,3	99,3	+ 4,7	95,1	- 0,5	(94,3)
	SEP	125,3	- 2,0	+80,5	97,8	- 1,5	96,1	+ 1,1	(94,8)
	OKT	159,7	+ 5,8	+27,5	95,2	- 2,7	96,0	- 0,1	(95,3)
	NOV	109,0	- 2,2	-31,7	99,1	+ 4,1	96,8	+ 0,8	(96,0)
	BEKLEIDUNGSGEWERBE AUSLAND								
1976	NOV	213,7	+31,2	-49,7	213,2	- 2,5	216,3	- 2,3	221,4
	DEZ	139,0	+101,4	-35,0	227,6	+ 6,8	209,8	- 3,0	220,4
1977	JAN	129,1	+62,2	- 7,1	219,8	- 3,4	220,3	+ 5,0	218,2
	FEB	155,9	- 5,8	+20,8	196,2	-10,7	196,2	-10,9	219,8
	MAR	292,1	-22,7	+87,4	222,4	+13,4	217,9	+11,1	223,5
	APR	381,6	+ 2,9	+30,6	220,0	- 1,1	222,9	+ 2,3	224,7
	MAI	225,7	- 7,0	-40,9	204,3	- 7,1	200,8	- 9,9	226,2
	JUN	111,4	-22,7	-50,6	195,7	- 4,2	198,2	- 1,3	230,6
	JUL	97,4	+42,8	-12,6	224,6	+14,8	227,1	+14,6	(234,6)
	AUG	160,4	+32,8	+64,7	238,4	+ 6,1	239,4	+ 5,4	(239,0)
	SEP	299,8	+ 6,0	+86,9	244,7	+ 2,6	237,8	- 0,7	(243,9)
	OKT	466,2	+ 9,8	+55,5	254,0	+ 3,8	266,1	+11,9	(249,2)
	NOV	285,2	+33,5	-38,8	291,3	+14,7	289,2	+ 8,7	(255,1)

5 UNSATZ IN VERARBEITENDEN GEWERBE UND IM BAUHAUPTGEWERBE

5.1 WERTINDEX (1970 = 100)

JAHR	MONAT	ORIGINALWERT			SAISONBEREINIGTER WERT		SAISON- UND ARBEITSTÄGLICH BEREINIGTER WERT		GLATTE KOMPONENTE
		1970=100	VERÄNDERUNG VORJAHR	IN O/O GEGEN VORMONAT	1970=100	VERÄNDERUNG IN O/O GEGEN VORMONAT	1970=100	VERÄNDERUNG IN O/O GEGEN VORMONAT	
VERARBEITENDES GEWERBE (OHNE NAHRUNGS- UND GENUSSMITTELGEWERBE) INSGESAMT									
1976	OKT	161,3	+ 5,6	- 4,1	150,1	- 5,1	152,7	- 1,9	155,2
	NOV	159,7	+12,5	- 1,0	157,1	+ 4,7	155,9	+ 2,1	156,3
	DEZ	171,2	+17,0	+ 7,2	166,6	+ 6,0	159,0	+ 2,0	157,3
1977	JAN	144,4	+ 7,8	-15,7	154,9	- 7,0	154,4	- 2,9	157,0
	FEB	148,5	+ 7,4	+ 2,8	156,5	+ 1,0	156,5	+ 1,4	157,5
	MAR	174,9	+ 9,9	+17,8	165,4	+ 5,7	162,4	+ 3,8	157,8
	APR	151,3	+ 1,4	-13,5	150,3	- 9,1	155,8	- 4,1	(157,7)
	MAI	155,8	+ 4,4	+ 3,0	157,9	+ 5,1	158,0	+ 1,4	(157,7)
	JUN	163,5	+ 5,6	+ 4,9	159,2	+ 0,8	157,3	- 0,4	(157,6)
	JUL	140,7	+ 1,3	-13,9	149,2	- 6,3	151,8	- 3,5	(157,7)
	AUG	146,6	+ 6,5	+ 4,2	160,6	+ 7,6	156,7	+ 3,2	(159,1)
	SEP	174,1	+ 3,5	+18,8	164,3	+ 2,3	163,8	+ 4,5	(166,8)
	OKT	166,0	+ 2,9	- 4,7	154,5	- 6,0	156,9	- 4,2	(156,3)
VERARBEITENDES GEWERBE (OHNE NAHRUNGS- UND GENUSSMITTELGEWERBE) INLAND									
1976	OKT	149,5	+ 3,0	- 2,6	137,1	- 4,3	139,6	- 1,1	141,9
	NOV	147,6	+12,6	- 1,3	145,0	+ 5,8	143,3	+ 2,7	142,8
	DEZ	150,2	+14,1	+ 1,8	150,7	+ 3,9	144,2	+ 0,6	143,6
1977	JAN	133,4	+ 7,1	-11,2	142,4	- 5,5	142,1	- 1,5	143,1
	FEB	133,7	+ 4,9	+ 0,2	141,9	- 0,4	141,9	- 0,1	143,4
	MAR	158,8	+ 7,9	+18,8	150,2	+ 5,8	147,1	+ 3,7	143,8
	APR	139,0	+ 1,2	-12,5	137,7	- 8,3	142,8	- 2,9	(143,9)
	MAI	142,1	+ 3,1	+ 2,2	144,2	+ 4,7	144,1	+ 0,9	(143,9)
	JUN	147,5	+ 2,9	+ 3,8	146,8	+ 1,8	145,1	+ 0,7	(144,2)
	JUL	128,7	- 0,2	-12,7	136,5	- 7,0	139,2	- 4,1	(147,5)
	AUG	135,7	+ 6,3	+ 5,4	146,4	+ 7,3	142,6	+ 2,4	(143,7)
	SEP	159,9	+ 4,2	+17,8	149,0	+ 1,8	148,6	+ 4,2	(149,4)
	OKT	152,1	+ 1,7	- 4,9	139,7	- 6,2	141,9	- 4,5	(142,7)
VERARBEITENDES GEWERBE (OHNE NAHRUNGS- UND GENUSSMITTELGEWERBE) AUSLAND									
1976	OKT	199,5	+11,7	- 7,6	191,9	- 7,8	195,9	- 3,2	(196,2)
	NOV	199,2	+12,0	- 0,2	195,2	+ 1,7	196,1	+ 0,1	(197,3)
	DEZ*	241,6	+23,8	+21,3	230,2	+17,9	221,7	+13,1	(198,3)
1977	JAN	179,3	+ 9,3	-25,8	191,3	-16,9	191,4	-13,7	(199,1)
	FEB	196,7	+13,4	+ 9,7	203,0	+ 6,1	203,0	+ 6,1	(199,9)
	MAR	227,7	+15,1	+15,8	214,0	+ 5,4	209,2	+ 3,1	(200,6)
	APR	191,3	+ 1,6	-16,0	190,4	-11,0	195,1	- 6,7	(201,2)
	MAI	200,9	+ 7,6	+ 5,0	200,3	+ 5,2	203,3	+ 4,2	(202,0)
	JUN	216,3	+11,8	+ 7,7	211,8	+ 5,7	205,4	+ 1,0	(203,1)
	JUL	179,9	+ 4,8	-16,8	193,0	- 8,9	197,6	- 3,8	(204,1)
	AUG	182,2	+ 6,7	+ 1,3	205,6	+ 6,5	200,6	+ 1,5	(203,9)
	SEP	220,9	+ 2,3	+21,2	210,2	+ 2,2	209,2	+ 4,3	(206,1)
	OKT	212,0	+ 6,3	- 4,0	203,1	- 3,4	206,0	- 1,5	(201,2)
GRUNDSTOFF- UND PRODUKTIONSGUETERGEWERBE INSGESAMT									
1976	OKT	158,9	+ 7,6	- 2,5	146,8	- 5,4	150,1	- 1,1	152,8
	NOV	154,5	+15,3	- 2,8	155,0	+ 5,6	153,8	+ 2,5	152,5
	DEZ	141,3	+12,7	- 8,5	157,3	+ 1,5	152,5	- 0,8	152,5
1977	JAN	142,6	+ 4,6	+ 0,9	148,7	- 5,5	148,8	- 2,4	151,2
	FEB	140,6	+ 1,9	- 1,4	148,6	- 0,1	148,6	- 0,1	151,1
	MAR	165,4	+ 5,2	+17,6	158,9	+ 6,9	154,9	+ 4,2	150,5
	APR	148,3	- 2,3	-10,3	145,7	- 8,3	149,8	- 3,3	(150,3)
	MAI	153,9	- 0,2	+ 3,8	149,5	+ 2,6	150,8	+ 0,7	(149,8)
	JUN	157,7	+ 0,4	+ 2,5	154,6	+ 3,4	150,1	- 0,5	(149,4)
	JUL	140,9	- 6,2	-10,7	142,2	- 8,0	145,6	- 3,0	(152,3)
	AUG	145,8	- 0,3	+ 3,5	149,6	+ 5,2	146,0	+ 0,3	(147,1)
	SEP	156,5	- 4,0	+ 7,3	149,0	- 0,4	149,1	+ 2,1	(150,1)
	OKT	152,6	- 4,0	- 2,5	140,3	- 5,8	141,6	- 5,0	(141,9)
GRUNDSTOFF- UND PRODUKTIONSGUETERGEWERBE INLAND									
1976	OKT	147,9	+ 6,2	- 2,5	135,6	- 6,0	138,1	- 2,5	141,1
	NOV	144,0	+15,9	- 2,6	143,9	+ 6,1	142,5	+ 3,2	140,8
	DEZ	127,4	+13,5	-11,5	144,8	+ 0,6	138,7	- 2,7	140,4
1977	JAN	129,0	+ 4,7	+ 1,3	135,8	- 6,2	135,9	- 2,0	138,9
	FEB	126,3	+ 1,6	- 2,1	135,4	- 0,3	135,4	- 0,4	138,3
	MAR	149,8	+ 3,8	+18,6	144,0	+ 6,4	140,4	+ 3,7	137,4
	APR	134,2	- 3,9	-10,4	131,2	- 8,9	135,8	- 3,3	(136,9)
	MAI	140,5	- 1,6	+ 4,7	136,2	+ 3,8	137,1	+ 1,0	(136,1)
	JUN	143,4	- 2,0	+ 2,1	140,2	+ 2,9	138,0	+ 0,7	(135,5)
	JUL	129,4	- 7,8	- 9,8	128,9	- 8,1	131,4	- 4,8	(138,1)
	AUG	134,1	- 1,5	+ 3,6	138,2	+ 7,2	135,1	+ 2,8	(138,0)
	SEP	144,4	- 4,8	+ 7,7	135,8	- 1,7	134,8	- 0,2	(132,2)
	OKT	141,2	- 4,5	- 2,2	129,2	- 4,9	131,1	- 2,7	(130,4)
GRUNDSTOFF- UND PRODUKTIONSGUETERGEWERBE AUSLAND									
1976	OKT	196,8	+11,5	- 2,6	186,8	- 5,7	190,4	- 1,4	(192,3)
	NOV	190,7	+13,5	- 3,1	190,5	+ 2,0	191,6	+ 0,6	(191,7)
	DEZ	189,0	+10,5	- 0,9	198,5	+ 4,2	191,7	+ 0,1	(191,4)
1977	JAN	189,8	+ 4,7	+ 0,4	195,2	- 1,7	195,6	+ 2,0	(191,5)
	FEB	190,5	+ 3,0	+ 0,4	190,1	- 2,6	190,1	- 2,8	(192,1)
	MAR*	219,9	+ 9,0	+15,4	218,7	+15,0	214,2	+12,7	(193,2)
	APR	198,0	+ 2,1	-10,0	192,6	-11,9	195,6	- 8,7	(194,8)
	MAI	201,0	+ 3,8	+ 1,5	196,2	+ 1,9	198,6	+ 1,5	(197,0)
	JUN	208,6	+ 7,6	+ 3,8	205,5	+ 4,7	198,4	- 0,1	(196,9)
	JUL	182,4	- 1,1	-12,6	189,6	- 7,7	194,2	- 2,1	(200,3)
	AUG	188,2	+ 3,7	+ 3,2	198,5	+ 4,7	195,4	+ 0,6	(201,6)
	SEP	200,5	- 0,8	+ 6,5	194,3	- 2,1	193,5	- 1,0	(196,9)
	OKT	193,8	- 1,5	- 3,3	181,9	- 6,4	184,4	- 4,7	(181,0)

5 UMSATZE IM VERARBEITENDEN GEWERBE UND IM BAUHAUPTGEWERBE

5.1 WERTINDEX (1970 = 100)

JAHR	MONAT	ORIGINALWERT			SAISONBEREINIGTER WERT		SAISON- UND ARBEITSTÄGLICH BEREINIGTER WERT		GLATTE KOMPONENTE
		1970=100	VERÄNDERUNG VORJAHR	IN 0/0 GEGEN VORMONAT	1970=100	VERÄNDERUNG IN 0/0 GEGEN VORMONAT	1970=100	VERÄNDERUNG IN 0/0 GEGEN VORMONAT	
INVESTITIONSGÜTER PRODUZIERENDES GEWERBE INSGESAMT									
1976	OKT	163,4	+ 4,7	- 6,5	155,4	- 4,6	158,2	- 1,4	158,5
	NOV	166,7	+10,0	+ 2,0	160,9	+ 3,5	159,3	+ 0,7	159,6
	DEZ*	210,2	+20,5	+26,1	188,9	+17,4	180,9	+13,6	161,7
1977	JAN	144,8	+ 9,1	-31,1	161,7	-14,4	161,2	-10,9	162,2
	FEB	154,7	+12,3	+ 6,8	166,2	+ 2,8	166,2	+ 3,1	162,9
	MAR	183,4	+13,1	+18,6	173,7	+ 4,5	170,4	+ 2,5	164,4
	APR	156,6	+ 4,2	-14,6	157,7	- 9,2	163,3	- 4,2	(165,8)
	MAI	165,1	+ 8,5	+ 5,4	167,6	+ 6,3	168,0	+ 2,9	(167,0)
	JUN	178,8	+ 8,8	+ 8,3	169,4	+ 1,1	167,6	- 0,2	(168,2)
	JUL	146,0	+ 7,3	-18,3	158,7	- 6,3	161,4	- 3,7	(169,0)
	AUG	147,4	+ 9,7	+ 1,0	169,4	+ 6,7	165,2	+ 2,4	(169,7)
	SEP	189,4	+ 8,4	+28,5	175,7	+ 3,7	175,0	+ 5,9	(170,5)
	OKT	175,9	+ 7,6	- 7,1	168,3	- 4,2	170,9	- 2,3	(170,6)
INVESTITIONSGÜTER PRODUZIERENDES GEWERBE INLAND									
1976	OKT	148,4	+ 1,2	- 3,9	140,7	- 2,0	142,7	+ 0,6	145,4
	NOV	151,3	+10,4	+ 2,0	147,9	+ 5,1	146,5	+ 2,7	146,6
	DEZ	182,5	+15,7	+20,6	159,7	+ 8,0	151,9	+ 3,7	148,3
1977	JAN	133,7	+ 8,2	-26,7	148,9	- 6,8	148,6	- 2,2	148,5
	FEB	136,2	+ 7,8	+ 1,9	148,8	- 0,1	148,8	+ 0,1	148,9
	MAR	164,1	+10,1	+20,5	156,1	+ 4,9	153,7	+ 3,3	150,5
	APR	144,1	+ 5,9	-12,2	145,3	- 6,9	151,0	- 1,8	(151,6)
	MAI	149,4	+ 7,3	+ 3,7	151,6	+ 4,3	150,7	- 0,2	(152,5)
	JUN	159,9	+ 5,3	+ 7,0	152,2	+ 0,4	152,6	+ 1,3	(153,2)
	JUL	132,0	+ 6,2	-17,4	147,2	- 3,3	149,7	- 1,9	(153,0)
	AUG	134,9	+10,4	+ 2,2	154,3	+ 4,8	149,4	- 0,2	(153,5)
	SEP	172,1	+11,5	+27,6	158,8	+ 2,9	158,0	+ 5,8	(153,6)
	OKT	156,9	+ 5,7	- 8,8	149,6	- 5,8	152,5	- 3,5	(152,8)
INVESTITIONSGÜTER PRODUZIERENDES GEWERBE AUSLAND									
1976	OKT	198,2	+10,4	-10,7	191,9	- 8,7	196,6	- 4,2	195,0
	NOV	203,2	+ 9,1	+ 2,5	194,2	+ 1,2	193,6	- 1,5	196,0
	DEZ*	276,7	+28,7	+36,2	246,0	+26,7	233,2	+20,5	198,8
1977	JAN	170,2	+10,4	-38,5	193,5	-21,3	191,8	-17,8	199,8
	FEB	198,2	+19,8	+16,5	208,7	+ 7,9	208,7	+ 8,8	200,4
	MAR	229,2	+18,6	+15,6	216,2	+ 3,6	211,5	+ 1,3	201,3
	APR	185,8	+ 0,5	-18,9	187,1	-13,5	194,6	- 8,0	(202,6)
	MAI	202,3	+10,1	+ 8,9	204,7	+ 9,4	207,3	+ 6,5	(203,9)
	JUN	223,4	+14,8	+10,4	210,3	+ 2,7	204,5	- 1,4	(205,4)
	JUL	178,9	+ 9,2	-19,9	194,9	- 7,3	199,1	- 2,6	(206,8)
	AUG	176,6	+ 7,8	- 1,3	208,0	+ 6,7	203,5	+ 2,2	(208,7)
	SEP	230,0	+ 3,6	+30,2	216,9	+ 4,3	215,5	+ 5,9	(211,6)
	OKT	220,2	+11,1	- 4,3	214,1	- 1,3	217,3	+ 0,8	(213,9)
VERBRAUCHSGÜTER PRODUZIERENDES GEWERBE INSGESAMT									
1976	OKT	160,6	+ 4,5	- 1,0	139,7	- 6,0	142,0	- 3,1	146,5
	NOV	152,7	+14,4	- 4,9	148,0	+ 5,9	145,1	+ 2,2	147,2
	DEZ	135,0	+14,1	-11,6	149,7	+ 1,1	144,6	- 0,3	147,6
1977	JAN	146,3	+10,0	+ 8,4	147,3	- 1,6	147,1	+ 1,7	148,4
	FEB	148,0	+ 5,7	+ 1,2	145,4	- 1,3	145,4	- 1,2	148,5
	MAR	172,1	+10,5	+16,3	156,0	+ 7,3	152,8	+ 5,1	149,3
	APR	144,9	+ 1,7	-15,8	141,9	- 9,0	147,9	- 3,2	149,8
	MAI	138,5	+ 3,1	- 4,4	148,0	+ 4,3	149,4	+ 1,0	149,9
	JUN	139,5	+ 6,5	+ 0,7	149,9	+ 1,3	149,0	- 0,3	(150,2)
	JUL	128,7	+ 1,7	- 7,7	144,3	- 3,7	147,1	- 1,3	(150,3)
	AUG	146,4	+12,1	+13,8	157,1	+ 8,9	151,3	+ 2,9	(150,2)
	SEP	169,4	+ 4,4	+15,7	153,1	- 2,5	152,8	+ 1,0	(150,0)
	OKT	166,5	+ 3,7	- 1,7	149,2	- 2,5	150,6	- 1,4	(149,6)
VERBRAUCHSGÜTER PRODUZIERENDES GEWERBE INLAND									
1976	OKT	153,5	+ 2,1	- 0,8	132,2	- 6,2	134,5	- 3,3	139,1
	NOV	146,5	+12,2	- 4,6	140,7	+ 6,4	137,8	+ 2,5	139,6
	DEZ	128,0	+12,1	-12,6	142,3	+ 1,1	137,4	- 0,3	140,0
1977	JAN	139,2	+ 8,7	+ 8,8	140,1	- 1,5	139,7	+ 1,7	140,7
	FEB	140,3	+ 4,7	+ 0,8	138,3	- 1,3	138,3	- 1,0	140,9
	MAR	163,1	+10,1	+16,3	148,4	+ 7,3	145,3	+ 5,1	141,7
	APR	137,2	+ 0,7	-15,9	134,5	- 9,4	140,2	- 3,5	142,1
	MAI	131,6	+ 2,8	- 4,1	141,0	+ 4,8	142,1	+ 1,4	142,4
	JUN	132,1	+ 6,6	+ 0,4	142,9	+ 1,3	141,9	- 0,1	(142,7)
	JUL	122,2	+ 1,9	- 7,5	137,5	- 3,8	140,4	- 1,1	(143,0)
	AUG	139,6	+12,3	+14,2	149,7	+ 8,9	144,3	+ 2,8	(143,2)
	SEP	161,8	+ 4,6	+15,9	145,7	- 2,7	145,5	+ 0,8	(143,2)
	OKT	159,9	+ 4,2	- 1,2	142,1	- 2,5	143,6	- 1,3	(143,2)
VERBRAUCHSGÜTER PRODUZIERENDES GEWERBE AUSLAND									
1976	OKT	215,2	+20,0	- 3,0	197,8	- 6,5	200,4	- 2,9	(201,9)
	NOV	200,8	+28,1	- 6,7	203,9	+ 3,1	203,2	+ 1,4	(202,8)
	DEZ	189,6	+26,7	- 5,6	207,7	+ 1,9	200,5	- 1,3	(203,3)
1977	JAN	201,7	+17,7	+ 6,4	208,8	+ 0,5	209,4	+ 4,4	(203,6)
	FEB	206,1	+10,3	+ 2,2	198,0	- 5,2	198,0	- 5,4	(203,8)
	MAR	240,8	+13,3	+16,8	215,0	+ 8,6	210,6	+ 6,4	(204,0)
	APR	204,5	+ 6,9	-15,1	197,0	- 8,4	202,2	- 4,0	(204,2)
	MAI	192,2	+ 4,5	- 6,0	198,0	+ 0,5	202,3	+ 0,0	(204,8)
	JUN	196,6	+ 5,5	+ 2,3	205,2	+ 3,6	201,5	- 0,4	(205,1)
	JUL	178,6	- 0,1	- 9,2	190,8	- 7,0	193,8	- 3,8	(203,2)
	AUG	197,7	+10,4	+10,7	215,3	+12,8	209,9	+ 8,3	(213,3)
	SEP	227,5	+ 2,6	+15,1	214,1	- 0,6	211,7	+ 0,9	(216,2)
	OKT	216,7	+ 0,7	- 4,7	198,5	- 7,3	200,4	- 5,3	(199,3)

5 UMSATZE IM VERARBEITENDEN GEWERBE UND IM BAUHAUPTGEWERBE

5.1 WERTINDEX (1970 = 100)

JAHR	MONAT	ORIGINALWERT			SAISONBEREINIGTER WERT		SAISON- UND ARBEITSTÄGLICH BEREINIGTER WERT		GLATTE KOMPONENTE	
		1970=100	VERÄNDERUNG VORJAHR	IN O/O GEGEN VORMONAT	1970=100	VERÄNDERUNG IN O/O GEGEN VORMONAT	1970=100	VERÄNDERUNG IN O/O GEGEN VORMONAT		
HOCHOFEN-,STAHL-UND WARMWALZWERKE (OHNE HERSTELLUNG VON PRAEZISIONSSTAHLROHREN) INSGESAMT										
1976	OKT	142,0	+12,2	- 6,4	135,5	- 5,9	136,9	- 2,4	(135,9)	
	NOV	134,0	+12,4	- 5,6	132,3	- 2,4	132,5	- 3,2	(134,9)	
	DEZ	123,5	+12,8	- 7,8	134,1	+ 1,4	131,3	- 0,9	(133,5)	
1977	JAN	122,5	+ 1,9	- 0,8	122,8	- 8,4	124,0	- 5,6	(131,8)	
	FEB	119,7	- 2,8	- 2,3	125,0	+ 1,8	125,0	+ 0,8	(129,9)	
	MAR	138,6	+ 3,7	+15,8	133,0	+ 6,4	129,9	+ 3,9	(128,0)	
	APR	126,2	- 3,3	- 8,9	125,3	- 5,8	126,8	- 2,4	(126,1)	
	MAI	125,5	- 5,1	- 0,6	126,1	+ 0,6	130,2	+ 2,7	(125,3)	
	JUN	131,0	- 3,3	+ 4,4	132,7	+ 5,2	129,4	- 0,6	(123,9)	
	JUL	114,5	-15,8	-12,6	116,8	-12,0	118,2	- 8,7	(122,4)	
	AUG	119,3	- 9,4	+ 4,2	122,9	+ 5,2	120,8	+ 2,2	(122,7)	
	SEP	125,3	-17,4	+ 5,0	117,1	- 4,7	115,4	- 4,5	(116,3)	
	OKT	119,2	-16,1	- 4,9	110,7	- 5,5	111,4	- 3,5	(105,0)	
	HOCHOFEN-,STAHL-UND WARMWALZWERKE (OHNE HERSTELLUNG VON PRAEZISIONSSTAHLROHREN) INLAND									
	1976	OKT	127,3	+15,2	- 6,6	122,1	- 6,9	122,7	- 4,7	127,2
NOV		121,4	+15,7	- 4,6	121,8	- 0,2	121,7	- 0,8	(125,9)	
DEZ		112,3	+14,8	- 7,5	126,4	+ 3,8	121,5	- 0,2	(124,2)	
1977	JAN	117,6	+11,6	+ 4,7	119,5	- 5,5	121,1	- 0,3	(122,2)	
	FEB	112,0	- 2,4	- 4,8	115,7	- 3,2	115,7	- 4,5	(119,9)	
	MAR	129,2	+ 1,4	+15,4	124,6	+ 7,7	120,9	+ 4,5	(117,5)	
	APR	116,7	- 3,6	- 9,7	114,8	- 7,9	116,5	- 3,6	(115,0)	
	MAI	117,6	- 9,3	+ 0,8	115,4	+ 0,5	116,5	+ 0,0	(112,6)	
	JUN	117,7	-12,0	+ 0,1	118,4	+ 2,6	116,2	- 0,3	(110,2)	
	JUL	102,7	-21,4	-12,7	101,2	-14,5	102,7	-11,6	(107,9)	
	AUG	104,9	-14,9	+ 2,1	107,0	+ 5,7	104,7	+ 1,9	(105,7)	
	SEP	109,5	-19,7	+ 4,4	104,5	- 2,3	104,0	- 0,7	(103,6)	
	OKT	105,5	-17,1	- 3,7	100,8	- 3,5	102,6	- 1,3	(101,4)	
	HOCHOFEN-,STAHL-UND WARMWALZWERKE (OHNE HERSTELLUNG VON PRAEZISIONSSTAHLROHREN) AUSLAND									
	1976	OKT	187,1	+ 6,4	- 5,9	174,0	- 8,9	174,6	- 7,3	(160,6)
NOV		172,5	+ 6,0	- 7,8	161,6	- 7,1	161,4	- 7,6	(162,1)	
DEZ		157,7	+ 8,4	- 8,6	157,5	- 2,5	156,7	- 2,9	(163,3)	
1977	JAN	141,6	-14,5	-10,2	141,6	-10,1	142,9	- 8,8	(164,3)	
	FEB	149,2	+ 0,4	+ 5,4	157,0	+10,9	157,0	+ 9,9	(164,9)	
	MAR	174,8	+14,4	+17,2	170,1	+ 8,3	166,7	+ 6,2	(165,4)	
	APR	162,9	+ 2,2	- 6,8	163,9	- 3,6	164,9	- 1,1	(165,9)	
	MAI	156,1	+11,3	- 4,2	165,4	+ 0,9	171,4	+ 3,9	(166,9)	
	JUN	182,2	+29,2	+16,7	190,9	+15,4	188,5	+10,0	(167,7)	
	JUL	159,8	+ 5,0	-12,3	170,3	-10,8	171,4	- 9,1	(169,4)	
	AUG	174,8	+11,0	+ 9,4	178,1	+ 4,6	178,6	+ 4,2	(170,0)	
	SEP	186,1	- 6,4	+ 6,5	176,9	- 0,7	172,1	- 3,6	(165,3)	
	OKT	172,3	- 7,9	- 7,4	154,6	-12,6	153,0	-11,1	(140,4)	
	CHEMISCHE INDUSTRIE INSGESAMT									
	1976	OKT	173,9	+ 5,2	- 2,4	164,3	- 6,7	167,6	- 2,6	(173,0)
NOV		172,1	+12,9	- 1,0	175,9	+ 7,1	175,6	+ 4,8	(172,7)	
DEZ		161,4	+ 8,2	- 6,2	179,6	+ 2,1	171,6	- 2,3	(172,6)	
1977	JAN	176,6	+ 5,2	+ 9,4	178,6	- 0,6	178,9	+ 4,3	(172,8)	
	FEB	169,7	+ 0,7	- 3,9	170,5	- 4,5	170,5	- 4,7	(173,4)	
	MAR	195,4	+ 4,6	+15,1	183,1	+ 7,4	178,8	+ 4,9	(174,3)	
	APR	171,5	- 1,9	-12,2	167,6	- 8,5	171,8	- 3,9	(175,4)	
	MAI	179,5	+ 3,0	+ 4,7	175,7	+ 4,8	177,0	+ 3,0	(176,6)	
	JUN	181,3	+ 2,7	+ 1,0	178,4	+ 1,5	174,6	- 1,4	(175,5)	
	JUL	164,8	- 2,1	- 9,1	167,4	- 6,2	171,0	- 2,1	(177,9)	
	AUG	168,7	+ 3,3	+ 2,4	178,5	+ 6,6	174,5	+ 2,0	(180,0)	
	SEP	179,9	+ 1,0	+ 6,6	175,6	- 1,6	174,1	- 0,2	(176,6)	
	OKT	176,2	+ 1,3	- 2,1	166,6	- 5,1	170,2	- 2,2	(171,0)	
	CHEMISCHE INDUSTRIE INLAND									
	1976	OKT	165,0	+ 2,7	- 2,5	153,8	- 7,1	156,6	- 3,3	(160,7)
NOV		164,2	+13,7	- 0,5	166,5	+ 8,3	165,6	+ 5,7	(160,5)	
DEZ		146,7	+ 9,7	-10,7	165,9	- 0,4	159,1	- 3,9	(160,3)	
1977	JAN	163,2	+ 2,8	+11,2	162,9	- 1,8	162,7	+ 2,3	(160,3)	
	FEB	154,4	+ 0,0	- 5,4	156,8	- 3,7	156,8	- 3,6	(160,5)	
	MAR	177,0	+ 3,0	+14,6	167,0	+ 6,5	163,5	+ 4,3	(160,9)	
	APR	154,9	- 3,5	-12,5	151,9	- 9,0	156,4	- 4,3	(161,5)	
	MAI	163,0	+ 2,7	+ 5,2	161,1	+ 6,1	162,9	+ 4,2	(162,4)	
	JUN	166,8	+ 3,0	+ 2,3	165,0	+ 2,4	161,6	- 0,8	(161,8)	
	JUL	153,9	- 1,8	- 7,7	155,2	- 5,9	158,5	- 1,9	(164,4)	
	AUG	158,3	+ 3,8	+ 2,9	167,3	+ 7,8	163,6	+ 3,2	(168,4)	
	SEP	170,4	+ 0,7	+ 7,6	165,1	- 1,3	163,5	- 0,1	(166,3)	
	OKT	166,6	+ 1,0	- 2,2	154,8	- 6,2	157,3	- 3,8	(156,3)	
	CHEMISCHE INDUSTRIE AUSLAND									
	1976	OKT	193,9	+10,5	- 2,3	187,2	- 6,1	192,0	- 1,0	(200,3)
NOV		189,6	+11,2	- 2,2	196,1	+ 4,8	197,6	+ 2,9	(199,8)	
DEZ		194,4	+ 5,9	+ 2,5	209,6	+ 6,9	200,7	+ 1,6	(199,8)	
1977	JAN	206,1	+ 9,3	+ 6,0	212,2	+ 1,2	213,8	+ 6,5	(200,4)	
	FEB	203,6	+ 1,8	- 1,2	200,0	- 5,7	200,0	- 6,5	(201,8)	
	MAR	236,0	+ 7,3	+15,9	225,9	+13,0	218,7	+ 9,4	(203,8)	
	APR	208,1	+ 0,8	-11,8	201,5	-10,8	205,1	- 6,2	(206,1)	
	MAI	216,0	+ 3,3	+ 3,8	207,3	+ 2,9	207,2	+ 1,0	(208,1)	
	JUN	213,2	+ 1,9	- 1,3	207,1	- 0,1	199,1	- 3,9	(205,6)	
	JUL	188,9	- 2,7	-11,4	193,8	- 6,4	200,1	+ 0,5	(207,7)	
	AUG	191,8	+ 2,3	+ 1,5	202,7	+ 4,6	197,8	- 1,1	(205,9)	
	SEP	201,0	+ 1,3	+ 4,8	198,2	- 2,2	198,4	+ 0,3	(199,8)	
	OKT	197,4	+ 1,8	- 1,8	191,8	- 3,2	197,2	- 0,6	(203,3)	

5 UMSATZE IM VERARBEITENDEN GEWERBE UND IM BAUHAUPTGEWERBE

5.1 WERTINDEX (1970 = 100)

JAHR	MONAT	ORIGINALWERT			SAISONBEREINIGTER WERT		SAISON- UND ARBEITSTÄGGLICH BEREINIGTER WERT		GLATTE KOMPONENTE	
		1970=100	VERÄNDERUNG VORJAHR	IN O/O GEGEN VORMONAT	1970=100	VERÄNDERUNG IN O/O GEGEN VORMONAT	1970=100	VERÄNDERUNG IN O/O GEGEN VORMONAT	1970=100	
MASCHINENBAU INSGESAMT										
1976	OKT	153,2	+ 1,5	- 3,5	148,8	- 4,4	151,2	- 1,5	151,9	
	NOV	163,3	+ 5,9	+ 6,6	155,0	+ 4,2	153,3	+ 1,4	152,2	
	DEZ*	237,9	+26,8	+45,7	202,5	+30,6	194,9	+27,1	153,3	
1977	JAN	132,4	+ 3,0	-44,3	150,6	-25,6	151,1	-22,5	153,1	
	FEB	141,4	+ 6,2	+ 6,8	156,1	+ 3,7	156,1	+ 3,3	153,4	
	MAR	169,7	+10,1	+20,0	165,8	+ 6,2	161,9	+ 3,7	156,0	
	APR	149,3	+ 0,1	-12,0	151,1	- 8,9	156,0	- 3,6	(157,5)	
	MAI	153,2	+ 3,5	+ 2,6	159,3	+ 5,4	159,3	+ 2,1	(159,2)	
	JUN	171,9	+ 3,6	+12,2	161,8	+ 1,6	160,4	+ 0,7	(161,0)	
	JUL	149,8	+ 6,3	-12,9	158,2	- 2,2	161,4	+ 0,6	(163,4)	
	AUG	149,3	+15,7	- 0,3	168,7	+ 6,6	164,4	+ 1,9	(165,3)	
	SEP	181,7	+14,5	+21,7	175,9	+ 4,3	174,6	+ 6,2	(166,4)	
	OKT	163,5	+ 6,7	-10,0	160,6	- 8,7	163,3	- 6,5	(163,0)	
	MASCHINENBAU INLAND									
	1976	OKT	131,8	+ 1,0	- 2,5	127,5	- 4,4	129,1	- 2,9	131,9
NOV		141,1	+ 5,9	+ 7,1	134,6	+ 5,6	132,2	+ 2,4	132,3	
DEZ*		192,6	+23,0	+36,5	163,3	+21,3	157,9	+19,4	(132,8)	
1977	JAN	114,6	- 1,7	-40,5	128,2	-21,5	129,8	-17,8	(133,3)	
	FEB	119,3	+ 2,2	+ 4,1	132,7	+ 3,5	132,7	+ 2,2	(133,9)	
	MAR	143,3	+ 5,8	+20,1	140,3	+ 5,7	136,5	+ 2,9	(134,6)	
	APR	130,9	+ 3,4	- 8,7	133,2	- 5,1	136,9	+ 0,3	(134,9)	
	MAI	131,5	+ 0,3	+ 0,5	135,4	+ 1,7	133,3	- 2,6	(135,8)	
	JUN	143,3	- 2,9	+ 9,0	134,4	- 0,7	135,5	+ 1,7	(136,9)	
	JUL	125,6	+ 1,5	-12,4	132,0	- 1,8	134,5	- 0,7	(138,1)	
	AUG	125,6	+12,6	+ 0,0	142,1	+ 7,7	138,9	+ 3,3	(139,5)	
	SEP	157,1	+16,2	+25,1	149,2	+ 5,0	148,3	+ 6,8	(141,1)	
	OKT	139,6	+ 5,9	-11,1	137,7	- 7,7	141,4	- 4,7	(144,3)	
	MASCHINENBAU AUSLAND									
	1976	OKT	192,2	+ 2,1	- 4,6	186,4	- 5,1	190,5	- 0,3	190,0
NOV		203,6	+ 5,9	+ 5,9	192,1	+ 3,1	191,3	+ 0,4	190,1	
DEZ*		320,3	+31,3	+57,3	271,7	+41,4	259,1	+35,4	191,9	
1977	JAN	164,5	+ 9,2	-48,6	190,8	-29,8	189,4	-26,9	192,2	
	FEB	181,1	+10,9	+10,1	199,6	+ 4,6	199,6	+ 5,4	194,0	
	MAR	217,2	+15,2	+19,9	211,9	+ 6,2	207,2	+ 3,8	198,2	
	APR	182,4	- 4,1	-16,0	183,0	-13,6	191,1	- 7,8	(200,6)	
	MAI	192,4	+ 7,6	+ 5,5	202,2	+10,5	205,5	+ 7,5	(203,1)	
	JUN	223,4	+11,9	+16,1	210,2	+ 4,0	204,7	- 0,4	(205,6)	
	JUL	193,3	+12,3	-13,5	202,0	- 3,9	205,9	+ 0,6	(208,1)	
	AUG	191,9	+19,3	- 0,7	217,4	+ 7,6	212,3	+ 3,1	(210,6)	
	SEP	226,1	+12,3	+17,8	219,4	+ 0,9	218,1	+ 2,7	(210,2)	
	OKT	206,6	+ 7,5	- 8,6	202,4	- 7,7	204,2	- 6,4	(201,2)	
	STRASSENFAHRZEUGBAU INSGESAMT									
	1976	OKT	182,5	+ 5,2	+ 1,3	169,2	- 4,7	171,5	- 2,7	176,9
NOV		179,6	+15,1	- 1,6	180,0	+ 6,4	176,3	+ 2,8	177,7	
DEZ		181,9	+14,1	+ 1,3	179,5	- 0,3	175,2	- 0,6	178,4	
1977	JAN	168,3	+14,3	- 7,5	184,7	+ 2,9	182,8	+ 4,3	178,9	
	FEB	179,4	+15,5	+ 6,6	184,7	+ 0,0	184,7	+ 1,0	179,8	
	MAR	214,7	+12,8	+19,7	189,2	+ 2,4	188,0	+ 1,8	179,8	
	APR	187,8	+ 8,7	-12,5	172,7	- 8,7	180,1	- 4,2	181,1	
	MAI	202,0	+14,5	+ 7,6	191,4	+10,8	190,1	+ 5,6	181,7	
	JUN	196,6	+13,1	- 2,7	185,8	- 2,9	186,3	- 2,0	(183,0)	
	JUL	150,3	+12,8	-23,6	181,2	- 2,5	184,1	- 1,2	(184,5)	
	AUG	137,8	+ 4,1	- 8,3	179,6	- 0,9	172,7	- 6,2	(186,1)	
	SEP	200,3	+11,2	+45,4	190,0	+ 5,8	193,1	+11,8	(187,9)	
	OKT	197,7	+ 8,3	- 1,3	183,6	- 3,4	184,2	- 4,6	(189,8)	
	STRASSENFAHRZEUGBAU INLAND									
	1976	OKT	160,3	- 8,8	- 2,4	151,6	- 4,5	155,0	- 1,4	166,7
NOV		164,4	+15,0	+ 2,6	173,0	+14,1	169,0	+ 9,0	167,3	
DEZ		163,2	+ 7,9	- 0,7	170,4	- 1,5	166,7	- 1,4	167,7	
1977	JAN	155,1	+15,3	- 5,0	179,3	+ 5,2	176,9	+ 6,1	167,6	
	FEB	169,9	+12,2	+ 9,5	174,1	- 2,9	174,1	- 1,6	169,1	
	MAR	215,0	+16,8	+26,5	182,0	+ 4,5	180,3	+ 3,6	169,2	
	APR	184,1	+ 7,5	-14,4	162,8	-10,5	169,9	- 5,8	170,9	
	MAI	200,9	+15,9	+ 9,1	184,5	+13,3	181,5	+ 6,8	171,5	
	JUN	188,2	+12,0	- 6,3	176,6	- 4,3	176,1	- 3,0	(173,5)	
	JUL	149,6	+23,8	-20,5	179,8	+ 1,8	183,9	+ 4,4	(175,8)	
	AUG	129,8	+ 2,4	-13,2	170,4	- 5,2	163,9	-10,9	(178,5)	
	SEP	197,4	+20,2	+52,1	184,0	+ 8,0	188,1	+14,8	(181,5)	
	OKT	178,3	+11,2	- 9,7	169,2	- 8,0	171,4	- 8,9	(185,0)	
	STRASSENFAHRZEUGBAU AUSLAND									
	1976	OKT	210,1	+23,4	+ 5,1	190,6	- 4,8	192,2	- 2,8	188,3
NOV		198,4	+15,1	- 5,6	188,2	- 1,3	185,5	- 3,5	188,8	
DEZ		204,9	+20,9	+ 3,3	190,6	+ 1,3	184,1	- 0,8	(190,3)	
1977	JAN	184,6	+13,1	- 9,9	192,2	+ 0,8	190,4	+ 3,4	(191,6)	
	FEB	191,1	+19,4	+ 3,5	199,3	+ 3,7	199,3	+ 4,7	(192,8)	
	MAR	214,4	+ 8,3	+12,2	199,3	+ 0,0	197,9	- 0,7	(193,6)	
	APR	192,3	+10,3	-10,3	184,3	- 7,5	192,6	- 2,7	(193,5)	
	MAI	203,4	+12,9	+ 5,8	196,1	+ 6,4	199,2	+ 3,4	(194,2)	
	JUN	207,0	+14,3	+ 1,8	200,7	+ 2,3	199,8	+ 0,3	(194,8)	
	JUL	151,2	+ 1,6	-27,0	178,7	-11,0	180,1	- 9,9	(195,2)	
	AUG	147,8	+ 5,9	- 2,2	194,0	+ 8,6	187,7	+ 4,2	(195,5)	
	SEP	203,9	+ 2,0	+38,0	203,2	+ 4,7	203,6	+ 8,5	(194,5)	
	OKT	221,7	+ 5,5	+ 8,7	201,7	- 0,7	200,9	- 1,3	(192,9)	

5 UMSATZE IM VERARBEITENDEN GEWERBE UND IM BAUHAUPTGEWERBE

5.1 WERTINDEX (1970 = 100)

JAHR	MONAT	ORIGINALWERT			SAISONBEREINIGTER WERT		SAISON- UND ARBEITSTÄGLICH BEREINIGTER WERT		GLATTE KOMPONENTE	
		1970=100	VERÄNDERUNG VORJAHR	IN O/O GEGEN VORMONAT	1970=100	VERÄNDERUNG IN O/O GEGEN VORMONAT	1970=100	VERÄNDERUNG IN O/O GEGEN VORMONAT	1970=100	
ELEKTROTECHNIK INSGESAMT										
1976	OKT	161,7	+ 3,7	-10,8	155,7	- 2,4	158,5	+ 0,5	159,8	
	NOV	173,7	+10,2	+ 7,4	161,9	+ 4,0	160,0	+ 0,9	160,9	
	DEZ*	224,8	+21,7	+29,4	196,0	+21,1	188,8	+18,0	163,0	
1977	JAN	142,9	+12,8	-36,4	161,8	-17,4	161,7	-14,4	163,2	
	FEB	151,4	+ 7,7	+ 5,9	164,3	+ 1,5	164,3	+ 1,6	163,9	
	MAR	185,4	+14,7	+22,5	177,0	+ 7,7	173,7	+ 5,7	166,1	
	APR	151,2	+ 5,4	-18,4	161,4	- 8,8	166,7	- 4,0	(167,5)	
	MAI	161,5	+ 9,0	+ 6,8	170,2	+ 5,5	168,9	+ 1,3	(169,0)	
	JUN	176,2	+ 7,2	+ 9,1	171,5	+ 0,8	170,6	+ 1,0	(170,2)	
	JUL	144,2	+ 3,4	-18,2	163,7	- 4,5	167,2	- 2,0	(172,1)	
	AUG	160,4	+12,6	+11,2	176,2	+ 7,6	171,5	+ 2,6	(171,7)	
	SEP	202,5	+11,8	+26,2	178,4	+ 1,2	177,9	+ 3,7	(172,5)	
	OKT	173,3	+ 7,2	-14,4	168,7	- 5,4	172,4	- 3,1	(173,5)	
	ELEKTROTECHNIK INLAND									
	1976	OKT	152,2	+ 1,1	- 6,3	142,5	- 1,6	144,6	+ 0,6	147,9
NOV		158,0	+ 8,3	+ 3,8	147,9	+ 3,8	146,2	+ 1,1	148,5	
DEZ		195,0	+16,1	+23,4	162,6	+ 9,9	154,2	+ 5,5	149,8	
1977	JAN	133,0	+10,9	-31,8	147,2	- 9,5	147,1	- 4,6	149,0	
	FEB	135,5	+ 3,4	+ 1,9	147,7	+ 0,3	147,7	+ 0,4	149,2	
	MAR	161,2	+ 8,1	+19,0	156,0	+ 5,6	153,4	+ 3,9	150,3	
	APR	135,7	+ 4,0	-15,8	146,3	- 6,2	151,5	- 1,2	(150,9)	
	MAI	140,1	+ 4,9	+ 3,2	150,0	+ 2,5	148,1	- 2,2	(151,5)	
	JUN	154,7	+ 3,3	+10,4	151,9	+ 1,3	152,6	+ 3,0	(151,7)	
	JUL	126,3	- 0,2	-18,4	146,0	- 3,9	149,0	- 2,4	(153,4)	
	AUG	143,2	+10,1	+13,4	158,7	+ 8,7	154,8	+ 3,9	(153,2)	
	SEP	179,6	+10,5	+25,4	159,8	+ 0,7	158,5	+ 2,4	(155,0)	
	OKT	161,9	+ 6,4	- 9,9	153,3	- 4,1	157,6	- 0,6	(157,2)	
	ELEKTROTECHNIK AUSLAND									
	1976	OKT	196,0	+11,9	-21,0	209,1	- 3,7	214,9	+ 1,4	216,6
NOV		229,7	+14,9	+17,2	217,6	+ 4,1	217,3	+ 1,1	220,5	
DEZ*		331,7	+35,3	+44,4	294,3	+35,2	281,2	+29,4	225,4	
1977	JAN*	176,7	+16,9	-46,7	201,8	-31,4	199,1	-29,2	227,8	
	FEB	205,4	+17,4	+16,2	225,8	+11,9	225,8	+13,4	229,3	
	MAR	267,3	+29,1	+30,1	251,9	+11,6	247,8	+ 9,7	232,7	
	APR	204,1	+ 7,6	-23,6	215,8	-14,3	224,9	- 9,2	(235,2)	
	MAI	234,3	+17,2	+14,8	239,2	+10,8	237,9	+ 5,8	(237,0)	
	JUN	249,2	+15,4	+ 6,4	241,9	+ 1,1	237,0	- 0,4	(238,1)	
	JUL	205,1	+10,2	-17,7	220,0	- 9,1	226,0	- 4,6	(238,3)	
	AUG	219,0	+17,1	+ 6,8	237,7	+ 8,0	230,0	+ 1,8	(236,5)	
	SEP	280,2	+12,9	+27,9	244,6	+ 2,9	245,7	+ 6,8	(236,7)	
	OKT	212,1	+ 8,2	-24,3	227,1	- 7,2	231,8	- 5,7	(237,5)	
	HERSTELLUNG VON EISEN-,BLECH-UND METALLWAREN INSGESAMT									
	1976	OKT	151,3	+ 9,6	+ 2,8	136,7	- 2,4	139,1	+ 0,8	139,3
NOV		149,5	+17,6	- 1,2	143,6	+ 5,0	142,0	+ 2,1	141,2	
DEZ		141,2	+22,4	- 5,6	148,8	+ 3,6	142,7	+ 0,5	143,1	
1977	JAN	133,2	+14,0	- 5,7	141,0	- 5,2	140,5	- 1,5	143,5	
	FEB	137,8	+11,7	+ 3,5	142,4	+ 1,0	142,4	+ 1,4	144,4	
	MAR	160,3	+16,2	+16,3	152,3	+ 7,0	149,5	+ 5,0	145,1	
	APR	142,1	+ 7,9	-11,4	139,1	- 8,7	143,9	- 3,7	(145,3)	
	MAI	146,3	+10,1	+ 3,0	146,5	+ 5,3	146,7	+ 1,9	(145,2)	
	JUN	148,9	+10,3	+ 1,8	148,1	+ 1,1	146,5	- 0,1	(144,7)	
	JUL	129,0	+ 1,8	-13,4	135,9	- 8,2	138,3	- 5,6	(147,2)	
	AUG	132,6	+12,5	+ 2,8	146,9	+ 8,1	143,4	+ 3,7	(143,0)	
	SEP	153,7	+ 4,4	+15,9	146,6	- 0,2	146,0	+ 1,8	(148,5)	
	OKT	153,0	+ 1,1	- 0,5	138,1	- 5,8	140,0	- 4,1	(140,2)	
	HERSTELLUNG VON EISEN-,BLECH-UND METALLWAREN INLAND									
	1976	OKT	144,8	+ 7,9	+ 2,2	130,4	- 2,7	132,7	+ 0,4	133,4
NOV		143,9	+17,0	- 0,6	137,8	+ 5,7	136,2	+ 2,6	135,2	
DEZ		133,9	+21,1	- 6,9	142,3	+ 3,3	136,7	+ 0,4	136,9	
1977	JAN	128,2	+13,5	- 4,3	135,3	- 4,9	134,8	+ 1,4	137,3	
	FEB	130,6	+10,5	+ 1,9	135,7	+ 0,3	135,7	+ 0,7	138,1	
	MAR	152,6	+16,3	+16,8	145,8	+ 7,4	143,2	+ 5,5	138,8	
	APR	135,5	+ 7,5	-11,2	133,2	- 8,6	137,7	- 3,8	(139,1)	
	MAI	139,2	+ 9,3	+ 2,7	139,6	+ 4,8	139,9	+ 1,6	(139,1)	
	JUN	141,6	+ 9,9	+ 1,7	141,3	+ 1,2	139,8	- 0,1	(138,7)	
	JUL	124,5	+ 2,3	-12,1	130,9	- 7,4	133,2	- 4,7	(141,3)	
	AUG	129,4	+12,1	+ 3,9	141,2	+ 7,9	138,0	+ 3,6	(137,5)	
	SEP	148,1	+ 4,5	+14,5	140,4	- 0,6	139,8	+ 1,3	(142,2)	
	OKT	147,2	+ 1,7	- 0,6	132,5	- 5,6	134,3	- 3,9	(134,5)	
	HERSTELLUNG VON EISEN-,BLECH-UND METALLWAREN AUSLAND									
	1976	OKT	184,1	+17,6	+ 5,1	169,1	- 1,1	171,6	+ 2,4	168,3
NOV		178,1	+21,1	- 3,3	174,1	+ 3,0	173,9	+ 1,3	171,2	
DEZ		178,0	+27,7	- 0,1	182,7	+ 4,9	172,8	- 0,6	174,8	
1977	JAN	157,7	+15,8	-11,4	170,6	- 6,6	170,1	- 1,6	174,4	
	FEB	172,8	+15,0	+ 9,6	175,8	+ 3,0	175,8	+ 3,4	175,3	
	MAR	197,5	+15,0	+14,3	184,0	+ 4,7	180,6	+ 2,7	175,8	
	APR	174,5	+ 9,1	-11,6	167,9	- 8,7	173,9	- 3,7	(175,8)	
	MAI	181,1	+12,7	+ 3,8	180,0	+ 7,2	180,5	+ 3,8	(175,3)	
	JUN	184,3	+10,8	+ 1,8	177,1	- 1,6	174,7	- 3,2	(174,4)	
	JUL	151,2	- 0,4	-18,0	160,6	- 9,3	163,3	- 6,5	(173,3)	
	AUG	148,2	+13,7	- 2,0	168,9	+ 5,2	164,9	+ 1,0	(172,0)	
	SEP	180,6	+ 3,1	+21,9	174,7	+ 3,4	173,4	+ 5,2	(169,2)	
	OKT	181,1	- 1,6	+ 0,3	165,8	- 5,1	168,5	- 2,8	(166,9)	

5 UMSATZE IM VERARBEITENDEN GEWERBE UND IM BAUHAUPTGEWERBE

5.1 WERTINDEX (1970 = 100)

JAHR	MONAT	ORIGINALWERT			SAISONBEREINIGTER WERT		SAISON- UND ARBEITSTÄGLICH BEREINIGTER WERT		GLATTE KOMPONENTE
		1970=100	VERÄNDERUNG VORJAHR	IN O/O GEGEN VORMONAT	1970=100	VERÄNDERUNG IN O/O GEGEN VORMONAT	1970=100	VERÄNDERUNG IN O/O GEGEN VORMONAT	1970=100
TEXTILGEWERBE INSGESAMT									
1976	OKT	131,6	+ 1,5	+ 1,6	113,9	- 6,8	116,3	- 3,2	120,2
	NOV	128,6	+10,1	- 2,3	120,8	+ 6,1	118,2	+ 1,6	120,4
	DEZ	114,5	+ 9,3	-11,0	123,7	+ 2,4	118,6	+ 0,3	(120,7)
1977	JAN	123,3	+ 5,4	+ 7,7	120,2	- 2,8	120,1	+ 1,3	(120,9)
	FEB	120,5	+ 0,1	- 2,3	117,5	- 2,2	117,5	- 2,2	(121,0)
	MAR	139,1	+ 5,1	+15,4	126,5	+ 7,7	123,1	+ 4,8	(120,4)
	APR	114,4	- 4,6	-17,8	113,1	-10,6	118,9	- 3,4	(120,4)
	MAI	111,7	- 1,8	- 2,4	119,8	+ 5,9	120,6	+ 1,4	(120,2)
	JUN	116,3	+ 2,5	+ 4,1	121,2	+ 1,2	120,1	- 0,4	(119,9)
	JUL	97,3	- 5,9	-16,3	112,3	- 7,3	115,3	- 4,0	(119,6)
	AUG	109,4	+ 9,3	+12,4	126,1	+12,3	120,4	+ 4,4	(119,1)
	SEP	131,5	+ 1,5	+20,2	121,2	- 3,9	121,0	+ 0,5	(118,6)
	OKT	129,9	- 1,3	- 1,2	114,3	- 5,7	115,9	- 4,2	(118,3)
TEXTILGEWERBE INLAND									
1976	OKT	124,5	- 1,7	+ 2,0	105,9	- 7,2	108,3	- 3,4	112,3
	NOV	121,8	+ 6,9	- 2,2	112,9	+ 6,6	110,3	+ 1,8	112,4
	DEZ	105,8	+ 5,9	-13,1	115,5	+ 2,3	110,6	+ 0,3	(112,5)
1977	JAN	115,7	+ 3,5	+ 9,4	112,7	- 2,4	112,5	+ 1,7	(112,7)
	FEB	111,9	- 2,4	- 3,3	109,4	- 2,9	109,4	- 2,8	(112,7)
	MAR	129,7	+ 4,1	+15,9	118,6	+ 8,4	115,2	+ 5,3	(112,3)
	APR	106,8	- 5,4	-17,7	105,8	-10,8	111,4	- 3,3	(112,4)
	MAI	104,5	- 2,1	- 2,2	112,7	+ 6,5	113,1	+ 1,5	(112,4)
	JUN	108,3	+ 2,5	+ 3,6	113,8	+ 1,0	112,6	- 0,4	(112,4)
	JUL	90,9	- 5,0	-16,1	106,0	- 6,9	109,1	- 3,1	(112,3)
	AUG	104,0	+10,9	+14,4	119,4	+12,6	113,9	+ 4,4	(112,3)
	SEP	124,9	+ 2,3	+20,1	114,3	- 4,3	114,3	+ 0,4	(112,2)
	OKT	123,7	- 0,6	- 1,0	107,1	- 6,3	108,8	- 4,8	(112,3)
TEXTILGEWERBE AUSLAND									
1976	OKT	175,2	+18,9	- 0,2	170,0	- 3,5	172,5	+ 0,8	(169,6)
	NOV	170,8	+27,3	- 2,5	170,5	+ 0,3	170,7	- 1,0	(169,9)
	DEZ	168,2	+24,1	- 1,5	175,7	+ 3,0	168,6	- 1,2	(169,9)
1977	JAN	172,6	+15,6	+ 2,6	168,0	- 4,4	169,1	+ 0,3	(169,5)
	FEB	176,9	+13,3	+ 2,5	168,1	+ 0,1	168,1	- 0,6	(169,0)
	MAR	200,8	+11,2	+13,5	177,1	+ 5,4	172,5	+ 2,6	(168,4)
	APR	164,0	+ 0,4	-18,3	158,0	-10,8	162,3	- 5,9	(167,7)
	MAI	159,0	+ 0,6	- 3,0	161,5	+ 2,2	165,2	+ 1,8	(167,1)
	JUN	168,4	+ 4,2	+ 5,9	170,7	+ 5,7	166,6	+ 0,8	(166,4)
	JUL	139,3	- 7,7	-17,3	151,3	-11,4	154,5	- 7,3	(162,9)
	AUG	144,3	+ 3,9	+ 3,6	172,0	+13,7	166,8	+ 8,0	(169,2)
	SEP	174,5	- 0,6	+20,9	173,9	+ 1,1	172,0	+ 3,1	(176,6)
	OKT	170,5	- 2,7	- 2,3	160,2	- 7,9	162,4	- 3,6	(163,1)
BEKLEIDUNGSGEWERBE INSGESAMT									
1976	OKT	164,5	+ 4,0	-10,0	131,2	-10,5	132,3	- 9,3	138,6
	NOV	129,1	+10,9	-21,5	135,3	+ 3,1	130,2	- 1,6	138,6
	DEZ	98,7	+ 8,3	-23,5	134,2	- 0,8	132,7	+ 1,9	138,0
1977	JAN	145,8	+ 7,1	+47,7	140,7	+ 4,8	141,2	+ 6,4	137,6
	FEB	152,2	+ 4,2	+ 4,4	138,9	- 1,3	138,9	- 1,6	138,5
	MAR	179,5	+10,1	+17,9	148,1	+ 6,6	145,2	+ 4,5	139,4
	APR	132,1	- 4,8	-26,4	128,1	-13,5	133,7	- 7,9	139,3
	MAI	102,1	-11,3	-22,7	128,4	+ 0,2	130,5	- 2,4	138,7
	JUN	89,9	-10,6	-11,9	129,2	+ 0,6	130,8	+ 0,2	(138,8)
	JUL	121,8	+ 5,7	+35,5	138,7	+ 7,4	140,2	+ 7,2	(138,9)
	AUG	156,8	+12,6	+28,7	151,2	+ 9,0	145,3	+ 3,6	(139,0)
	SEP	184,1	+ 0,8	+17,4	142,4	- 5,8	141,3	- 2,8	(139,0)
	OKT	165,1	+ 0,4	-10,3	139,1	- 2,3	138,3	- 2,1	(138,9)
BEKLEIDUNGSGEWERBE INLAND									
1976	OKT	154,3	+ 1,5	- 9,0	122,3	-10,9	123,7	- 9,4	130,0
	NOV	124,6	+ 9,4	-19,2	127,9	+ 4,6	123,1	- 0,5	129,9
	DEZ	95,2	+ 5,9	-23,6	126,7	- 0,9	123,2	+ 1,7	129,4
1977	JAN	135,3	+ 4,5	+42,1	131,0	+ 3,4	131,3	+ 4,9	129,0
	FEB	140,3	+ 2,9	+ 3,7	130,0	- 0,8	130,0	- 1,0	129,8
	MAR	165,6	+ 9,2	+18,0	138,2	+ 6,3	135,4	+ 4,2	130,4
	APR	123,6	- 6,0	-25,4	119,7	-13,4	124,9	- 7,8	130,1
	MAI	98,4	-11,1	-20,4	121,4	+ 1,4	123,0	- 1,5	129,5
	JUN	87,2	- 9,7	-11,4	122,3	+ 0,7	123,4	+ 0,3	(129,4)
	JUL	112,8	+ 3,6	+29,4	129,0	+ 5,5	130,7	+ 5,9	(129,3)
	AUG	142,9	+10,3	+26,7	139,6	+ 8,2	134,2	+ 2,7	(129,1)
	SEP	168,9	- 0,4	+18,2	131,6	- 5,7	130,8	- 2,5	(128,8)
	OKT	153,2	- 0,7	- 9,3	128,3	- 2,5	127,8	- 2,3	(128,5)
BEKLEIDUNGSGEWERBE AUSLAND									
1976	OKT	357,2	+31,8	-16,1	292,2	- 7,0	290,6	- 6,8	288,0
	NOV	215,9	+33,1	-39,6	269,5	- 7,8	257,7	-11,3	290,4
	DEZ	164,6	+46,2	-23,8	268,4	- 0,4	265,0	+ 2,8	288,8
1977	JAN*	335,1	+28,2	+103,6	367,0	+36,7	371,4	+40,2	287,0
	FEB	367,9	+11,0	+ 9,8	293,3	-20,1	293,3	-21,0	292,1
	MAR	431,6	+22,7	+17,3	329,0	+12,2	322,9	+10,1	299,3
	APR	286,8	+ 4,1	-33,5	276,1	-16,1	288,5	-10,7	302,3
	MAI	168,3	-15,7	-41,3	252,4	- 8,6	264,1	- 8,5	303,1
	JUN	139,0	-21,1	-17,4	251,2	- 0,5	260,6	- 1,3	(303,3)
	JUL	284,1	+21,4	+104,4	309,4	+23,2	307,9	+18,2	(307,1)
	AUG	408,7	+27,2	+43,9	350,8	+13,4	339,3	+10,2	(308,7)
	SEP	459,7	+ 8,0	+12,5	328,9	- 6,2	319,8	- 5,7	(309,9)
	OKT	380,8	+ 6,6	-17,2	325,0	- 1,2	320,5	+ 0,2	(310,7)

5 UMSATZE IM VERARBEITENDEN GEWERBE UND IM BAUHAUPTGEWERBE

5.1 WERTINDEX (1970 = 100)

JAHR	MONAT	ORIGINALWERT			SAISONBEREINIGTER WERT		SAISON- UND ARBEITSTÄGLICH BEREINIGTER WERT		GLATTE KOMPONENTE	
		1970=100	VERÄNDERUNG VORJAHR	IN 0/0 GEGEN VORMONAT	1970=100	VERÄNDERUNG IN 0/0 GEGEN VORMONAT	1970=100	VERÄNDERUNG IN 0/0 GEGEN VORMONAT	1970=100	
BAUHAUPTGEWERBE										
1976	SEP	146,2	+ 5,1	+10,3	136,3	+ 0,4	133,8	- 0,9	136,9	
	OKT	156,6	+ 0,8	+ 7,1	133,1	- 2,3	135,7	+ 1,4	(137,5)	
	NOV	174,1	+ 7,3	+11,2	143,9	+ 8,1	143,2	+ 5,5	(138,0)	
	DEZ	238,4	+11,5	+36,9	153,1	+ 6,4	146,7	+ 2,4	(138,2)	
1977	JAN*	95,9	- 9,4	-59,8	113,0	-26,2	110,8	-24,5	(138,7)	
	FEB	80,0	- 6,0	-16,6	126,9	+12,3	126,9	+14,5	(138,5)	
	MAR	106,0	+ 1,9	+32,5	136,1	+ 7,2	134,8	+ 6,2	(139,2)	
	APR	108,5	+ 1,0	+ 2,4	134,4	- 1,2	139,2	+ 3,3	(140,6)	
	MAI	117,1	- 4,0	+ 7,9	136,7	+ 1,7	137,7	- 1,1	(141,2)	
	JUN	141,7	+ 8,5	+21,0	145,2	+ 6,2	142,1	+ 3,2	(140,9)	
	JUL	133,0	+ 3,5	- 6,1	138,4	- 4,7	141,3	- 0,6	(140,4)	
	AUG	135,0	+ 1,9	+ 1,5	137,8	- 0,4	134,2	- 5,0	(139,6)	
	SEP	155,7	+ 6,5	+15,3	144,5	+ 4,9	144,0	+ 7,3	(139,3)	
	WOHNUNGSBAU									
	1976	SEP	148,9	+12,2	+10,6	142,1	+ 2,1	140,3	+ 1,8	140,7
		OKT	166,5	+ 8,3	+11,8	143,1	+ 0,7	145,3	+ 3,6	(142,0)
NOV		176,1	+ 7,1	+ 5,8	148,7	+ 3,9	147,2	+ 1,3	(143,4)	
DEZ		250,2	+15,1	+42,1	157,8	+ 6,1	152,5	+ 3,6	(144,5)	
1977	JAN	102,8	- 3,9	-58,9	133,3	-15,5	131,9	-13,5	(146,0)	
	FEB	92,1	+ 5,5	-10,4	138,7	+ 4,1	138,7	+ 5,2	(147,2)	
	MAR	124,7	+16,7	+35,4	150,4	+ 8,4	148,9	+ 7,4	(149,5)	
	APR	127,3	+ 8,9	+ 2,1	145,0	- 3,6	148,6	- 0,2	(152,0)	
	MAI	135,2	+ 3,2	+ 6,2	149,1	+ 2,8	149,6	+ 0,7	(153,4)	
	JUN	156,9	+14,9	+16,1	157,8	+ 5,8	156,2	+ 4,4	(155,2)	
	JUL	144,6	+11,3	- 7,8	154,1	- 2,3	156,5	+ 0,2	(156,9)	
	AUG	149,3	+10,9	+ 3,3	154,5	+ 0,3	151,7	- 3,1	(158,7)	
	SEP	178,7	+20,0	+19,7	169,7	+ 9,8	167,8	+10,6	(161,3)	
	ÖFFENTLICHER- UND VERKEHRSBAU									
	1976	SEP	139,2	- 4,6	+10,7	125,8	- 0,8	123,4	- 2,1	126,5
		OKT	150,5	- 6,1	+ 8,1	120,5	- 4,2	123,2	- 0,2	(125,9)
NOV		178,8	+ 6,9	+18,8	137,0	+13,7	135,7	+10,1	(125,3)	
DEZ		238,3	+ 7,0	+33,3	144,4	+ 5,4	137,4	+ 1,3	(124,5)	
1977	JAN	86,9	-15,5	-63,5	114,4	-20,8	114,2	-16,9	(123,9)	
	FEB	62,8	-21,2	-27,7	113,0	- 1,2	113,0	- 1,1	(122,5)	
	MAR	86,3	- 7,6	+37,4	122,6	+ 8,5	119,4	+ 5,7	(122,1)	
	APR	89,4	- 6,4	+ 3,6	121,4	- 1,0	126,4	+ 5,9	(123,3)	
	MAI	98,2	-10,2	+ 9,8	121,9	+ 0,4	121,9	- 3,6	(122,4)	
	JUN	114,0	- 4,0	+16,1	123,3	+ 1,1	121,3	- 0,5	(121,7)	
	JUL	113,3	- 7,7	- 0,6	117,6	- 4,6	121,0	- 0,2	(120,9)	
	AUG	119,4	- 5,0	+ 5,4	119,7	+ 1,8	116,0	- 4,1	(120,0)	
	SEP	139,9	+ 0,5	+17,2	125,7	+ 5,0	125,0	+ 7,8	(119,8)	

5 UMSATZE IM VERARBEITENDEN GEWERBE UND IM BAUHAUPTGEWERBE

5.2 VOLUMENINDEX (1970 = 100)

JAHR	MONAT	ORIGINALWERT			SAISONBEREINIGTER WERT		SAISON- UND ARBEITSTÄGLICH BEREINIGTER WERT		GLATTE KOMPONENTE
		1970=100	VERÄNDERUNG IN O/O GEGEN VORJAHR	VERÄNDERUNG IN O/O GEGEN VORMONAT	1970=100	VERÄNDERUNG IN O/O GEGEN VORMONAT	1970=100	VERÄNDERUNG IN O/O GEGEN VORMONAT	
VERARBEITENDES GEWERBE (OHNE NAHRUNGS- UND GENUSSMITTELGEWERBE) INSGESAMT									
1976	OKT	117,0	+ 0,3	- 4,0	107,2	- 5,9	109,1	- 2,5	113,0
	NOV	116,0	+ 6,9	- 0,9	112,9	+ 5,3	111,7	+ 2,4	113,2
	DEZ	124,5	+11,9	+ 7,3	119,2	+ 5,6	113,8	+ 1,9	(113,6)
1977	JAN	104,7	+ 4,2	-15,9	111,8	- 6,2	111,7	- 1,8	(113,9)
	FEB	107,5	+ 4,3	+ 2,7	113,4	+ 1,4	113,4	+ 1,5	(114,2)
	MAR	126,1	+ 7,0	+17,3	119,2	+ 5,1	116,6	+ 2,8	(114,0)
	APR	108,9	- 0,6	-13,6	108,6	- 8,9	112,9	- 3,2	(114,4)
	MAI	111,9	+ 2,6	+ 2,8	115,1	+ 6,0	115,3	+ 2,1	(114,4)
	JUN	117,4	+ 3,9	+ 4,9	115,6	+ 0,4	114,4	- 0,8	(114,4)
	JUL	101,0	+ 0,1	-14,0	110,4	- 4,5	112,8	- 1,4	(114,2)
	AUG	105,3	+ 5,4	+ 4,3	117,0	+ 6,0	112,8	+ 0,0	(114,0)
	SEP	125,1	+ 2,6	+18,8	115,2	- 1,5	115,5	+ 2,4	(113,7)
	OKT	119,4	+ 2,1	- 4,6	110,5	- 4,1	112,4	- 2,7	(113,4)
VERARBEITENDES GEWERBE (OHNE NAHRUNGS- UND GENUSSMITTELGEWERBE) INLAND									
1976	OKT	108,5	- 2,4	- 2,7	97,9	- 5,2	99,6	- 2,2	103,6
	NOV	107,3	+ 6,6	- 1,1	104,2	+ 6,4	102,7	+ 3,1	103,7
	DEZ	109,3	+ 8,8	+ 1,9	108,1	+ 3,7	103,6	+ 0,9	(103,9)
1977	JAN	96,8	+ 3,1	-11,4	102,8	- 4,9	102,9	- 0,7	(104,1)
	FEB	96,8	+ 1,6	+ 0,0	102,9	+ 0,1	102,9	+ 0,0	(104,2)
	MAR	114,7	+ 4,7	+18,5	108,4	+ 5,3	106,0	+ 3,0	(104,0)
	APR	100,0	- 1,2	-12,8	99,5	- 8,2	103,5	- 2,4	(104,1)
	MAI	102,1	+ 1,1	+ 2,1	105,2	+ 5,7	105,0	+ 1,4	(104,1)
	JUN	106,0	+ 1,2	+ 3,8	104,9	- 0,3	104,4	- 0,6	(104,0)
	JUL	92,5	- 1,4	-12,7	100,6	- 4,1	102,8	- 1,5	(103,9)
	AUG	97,4	+ 5,1	+ 5,3	106,9	+ 6,3	102,9	+ 0,1	(103,7)
	SEP	114,9	+ 3,0	+18,0	104,9	- 1,9	105,3	+ 2,3	(103,4)
	OKT	109,4	+ 0,8	- 4,8	99,8	- 4,9	101,5	- 3,6	(103,4)
VERARBEITENDES GEWERBE (OHNE NAHRUNGS- UND GENUSSMITTELGEWERBE) AUSLAND									
1976	OKT	144,2	+ 7,1	- 7,4	137,6	- 7,1	140,4	- 3,2	141,1
	NOV	144,5	+ 7,9	+ 0,2	140,5	+ 2,1	139,9	- 0,4	141,5
	DEZ*	175,3	+19,6	+21,3	163,3	+16,2	155,8	+11,4	143,0
1977	JAN	129,4	+ 7,1	-26,2	140,3	-14,1	139,6	-10,4	143,1
	FEB	141,5	+11,2	+ 9,4	146,1	+ 4,1	146,1	+ 4,7	143,6
	MAR	163,2	+12,9	+15,3	153,7	+ 5,2	150,5	+ 3,0	144,2
	APR	136,9	- 0,1	-16,1	136,9	-10,9	141,6	- 5,9	(144,7)
	MAI	143,6	+ 6,2	+ 4,9	145,7	+ 6,4	147,2	+ 4,0	(145,3)
	JUN	154,6	+10,7	+ 7,7	149,1	+ 2,3	145,7	- 1,0	(145,8)
	JUL	128,7	+ 3,6	-16,8	138,7	- 7,0	141,3	- 3,0	(146,2)
	AUG	130,2	+ 6,0	+ 1,2	148,0	+ 6,7	145,0	+ 2,6	(146,7)
	SEP	158,0	+ 1,5	+21,4	149,7	+ 1,1	148,8	+ 2,6	(147,2)
	OKT	151,8	+ 5,3	- 3,9	145,4	- 2,9	147,5	- 0,9	(146,6)
GRUNDSTOFF- UND PRODUKTIONSGÜTERGEWERBE INSGESAMT									
1976	OKT	117,0	+ 0,6	- 2,0	107,4	- 5,6	109,4	- 2,1	112,3
	NOV	114,4	+ 8,0	- 2,2	113,9	+ 6,1	113,0	+ 3,3	112,5
	DEZ	105,1	+ 7,1	- 8,1	116,1	+ 1,9	111,9	- 1,0	113,0
1977	JAN	107,3	+ 2,5	+ 2,1	111,1	- 4,3	111,2	- 0,6	112,6
	FEB	106,2	+ 1,4	- 1,0	111,7	+ 0,5	111,7	+ 0,4	113,1
	MAR	124,8	+ 5,2	+17,5	119,4	+ 6,9	116,7	+ 4,5	113,3
	APR	112,0	- 1,1	-10,3	110,2	- 7,7	113,2	- 3,0	(113,6)
	MAI	115,9	+ 1,7	+ 3,5	113,9	+ 3,4	114,6	+ 1,2	(113,7)
	JUN	119,0	+ 2,8	+ 2,7	117,5	+ 3,2	115,3	+ 0,6	(113,5)
	JUL	106,4	- 3,3	-10,6	108,0	- 8,1	110,1	- 4,5	(115,4)
	AUG	110,0	+ 2,7	+ 3,4	114,6	+ 6,1	112,2	+ 1,9	(115,0)
	SEP	118,3	- 0,9	+ 7,5	111,9	- 2,4	111,4	- 0,7	(109,9)
	OKT	115,8	- 1,0	- 2,1	106,2	- 5,1	107,7	- 3,3	(107,9)
GRUNDSTOFF- UND PRODUKTIONSGÜTERGEWERBE INLAND									
1976	OKT	108,1	- 1,2	- 2,2	97,7	- 6,6	99,4	- 3,4	103,8
	NOV	105,6	+ 7,8	- 2,3	104,7	+ 7,2	103,2	+ 3,8	103,8
	DEZ	93,8	+ 7,0	-11,2	105,8	+ 1,1	101,7	- 1,5	(103,9)
1977	JAN	95,9	+ 1,4	+ 2,2	100,4	- 5,1	100,7	- 1,0	(103,9)
	FEB	94,3	+ 0,3	- 1,7	101,2	+ 0,8	101,2	+ 0,5	(103,8)
	MAR	111,9	+ 3,3	+18,7	107,3	+ 6,0	104,7	+ 3,5	(103,4)
	APR	100,1	- 3,2	-10,5	98,0	- 8,7	101,6	- 3,0	(103,2)
	MAI	104,4	- 0,6	+ 4,3	103,8	+ 5,9	103,9	+ 2,3	(102,3)
	JUN	106,8	- 0,6	+ 2,3	102,9	- 0,9	101,8	- 2,0	(101,4)
	JUL	96,3	- 5,9	- 9,8	97,5	- 5,2	99,8	- 2,0	(100,9)
	AUG	99,7	+ 0,6	+ 3,5	103,4	+ 6,1	99,6	- 0,2	(100,4)
	SEP	107,5	- 2,7	+ 7,8	100,5	- 2,8	100,9	+ 1,3	(99,8)
	OKT	105,5	- 2,4	- 1,9	96,0	- 4,5	97,5	- 3,4	(98,7)
GRUNDSTOFF- UND PRODUKTIONSGÜTERGEWERBE AUSLAND									
1976	OKT	149,1	+ 7,0	- 1,8	141,6	- 5,7	144,4	- 1,3	(146,1)
	NOV	146,4	+10,6	- 1,8	145,8	+ 3,0	146,8	+ 1,7	(146,5)
	DEZ	146,0	+ 9,4	- 0,3	152,8	+ 4,8	147,1	+ 0,2	(147,3)
1977	JAN	148,6	+ 6,3	+ 1,8	147,6	- 3,4	148,0	+ 0,6	(148,4)
	FEB	149,4	+ 4,8	+ 0,5	149,6	+ 1,4	149,6	+ 1,1	(149,8)
	MAR*	172,5	+11,7	+15,5	166,8	+11,5	163,1	+ 9,0	(151,6)
	APR	155,9	+ 5,4	- 9,6	153,0	- 8,3	155,3	- 4,8	(153,5)
	MAI	158,3	+ 8,7	+ 1,5	156,1	+ 2,0	157,9	+ 1,7	(156,0)
	JUN	164,7	+13,6	+ 4,0	163,6	+ 4,8	159,1	+ 0,8	(156,7)
	JUL	144,8	+ 5,7	-12,1	152,3	- 6,9	155,4	- 2,3	(159,7)
	AUG	149,1	+10,3	+ 3,0	159,2	+ 4,5	156,6	+ 0,8	(160,7)
	SEP	159,7	+ 5,1	+ 7,1	156,3	- 1,8	155,7	- 0,6	(157,8)
	OKT	155,4	+ 4,2	- 2,7	147,0	- 6,0	149,3	- 4,1	(145,9)

5 UMSATZE IM VERARBEITENDEN GEWERBE UND IM BAUHAUPTGEWERBE

5.2 VOLUMENINDEX (1970 = 100)

JAHR	MONAT	ORIGINALWERT			SAISONBEREINIGTER WERT		SAISON- UND ARBEITSTÄGLICH BEREINIGTER WERT		GLATTE KOMPONENTE
		1970=100	VERÄNDERUNG VORJAHR	IN O/O GEGEN VORMONAT	1970=100	VERÄNDERUNG IN O/O GEGEN VORMONAT	1970=100	VERÄNDERUNG IN O/O GEGEN VORMONAT	1970=100
INVESTITIONSGÜTER PRODUZIERENDES GEWERBE INSGESAMT									
1976	OKT	116,5	+ 0,3	- 6,6	109,1	- 5,3	111,2	- 1,7	113,3
	NOV	118,9	+ 5,2	+ 2,1	113,4	+ 3,9	112,2	+ 0,9	113,6
	DEZ*	149,7	+14,9	+25,9	131,4	+15,9	125,7	+12,0	(114,0)
1977	JAN	102,0	+ 5,0	-31,9	114,2	-13,1	113,9	- 9,4	(114,4)
	FEB	108,2	+ 7,7	+ 6,1	117,4	+ 2,8	117,4	+ 3,1	(114,8)
	MAR	127,5	+ 8,4	+17,8	121,5	+ 3,5	118,9	+ 1,3	(114,9)
	APR	108,3	+ 0,2	-15,1	109,9	- 9,5	114,3	- 3,9	(115,1)
	MAI	114,0	+ 4,5	+ 5,3	117,3	+ 6,7	117,4	+ 2,7	(115,5)
	JUN	123,4	+ 4,8	+ 8,2	117,5	+ 0,2	115,9	- 1,3	(116,0)
	JUL	100,6	+ 3,4	-18,5	112,9	- 3,9	115,4	- 0,4	(116,4)
	AUG	101,6	+ 5,8	+ 1,0	118,5	+ 5,0	114,3	- 1,0	(116,9)
	SEP	130,6	+ 4,7	+28,5	118,7	+ 0,2	119,4	+ 4,5	(117,3)
	OKT	121,2	+ 4,0	- 7,2	114,7	- 3,4	116,8	- 2,2	(118,5)
INVESTITIONSGÜTER PRODUZIERENDES GEWERBE INLAND									
1976	OKT	106,6	- 3,2	- 4,0	99,0	- 2,7	100,7	- 0,1	104,6
	NOV	108,6	+ 5,3	+ 1,9	104,4	+ 5,5	103,3	+ 2,6	104,9
	DEZ	130,8	+10,2	+20,4	111,4	+ 6,7	107,1	+ 3,7	(105,2)
1977	JAN	94,9	+ 3,9	-27,4	105,0	- 5,7	104,9	- 2,1	(105,4)
	FEB	96,1	+ 3,2	+ 1,3	105,3	+ 0,3	105,3	+ 0,4	(105,6)
	MAR	115,0	+ 5,1	+19,7	109,4	+ 3,9	107,5	+ 2,1	(105,3)
	APR	100,3	+ 1,6	-12,8	105,2	- 3,8	108,4	+ 0,8	(105,6)
	MAI	103,8	+ 3,2	+ 3,5	107,0	+ 1,7	105,9	- 2,3	(105,8)
	JUN	111,0	+ 1,3	+ 6,9	106,5	- 0,5	106,1	+ 0,2	(106,0)
	JUL	91,7	+ 2,5	-17,4	103,4	- 2,9	105,4	- 0,7	(106,2)
	AUG	93,7	+ 6,6	+ 2,2	108,7	+ 5,1	106,0	+ 0,6	(106,5)
	SEP	119,6	+ 7,7	+27,6	108,4	- 0,3	108,7	+ 2,5	(106,8)
	OKT	108,9	+ 2,2	- 8,9	102,4	- 5,5	104,8	- 3,6	(107,7)
INVESTITIONSGÜTER PRODUZIERENDES GEWERBE AUSLAND									
1976	OKT	139,2	+ 6,0	-10,7	133,2	- 9,0	136,5	- 4,1	136,9
	NOV	142,6	+ 4,4	+ 2,4	134,9	+ 1,3	134,5	- 1,5	137,1
	DEZ*	193,9	+22,6	+36,0	168,0	+24,5	159,6	+18,7	137,5
1977	JAN	117,7	+ 6,9	-39,3	134,9	-19,7	133,6	-16,3	138,5
	FEB	136,1	+15,6	+15,6	144,8	+ 7,3	144,8	+ 8,4	138,7
	MAR	156,7	+14,4	+15,1	148,9	+ 2,8	145,7	+ 0,6	139,0
	APR	126,4	- 3,1	-19,3	128,9	-13,4	134,4	- 7,8	139,6
	MAI	137,5	+ 6,2	+ 8,8	141,0	+ 9,4	143,6	+ 6,8	140,2
	JUN	151,7	+10,8	+10,3	143,5	+ 1,8	139,1	- 3,1	(140,7)
	JUL	121,3	+ 4,3	-20,0	135,5	- 5,6	138,9	- 0,1	(141,2)
	AUG	119,6	+ 4,1	- 1,4	141,3	+ 4,3	136,3	- 1,9	(141,6)
	SEP	155,7	- 0,1	+30,2	143,5	+ 1,6	143,9	+ 5,6	(142,0)
	OKT	149,1	+ 7,1	- 4,2	143,6	+ 0,1	145,1	+ 0,8	(142,0)
VERBRAUCHSGÜTER PRODUZIERENDES GEWERBE INSGESAMT									
1976	OKT	118,2	- 0,3	- 1,3	102,0	- 6,7	103,8	- 3,6	108,2
	NOV	112,3	+ 9,1	- 5,0	108,4	+ 6,3	106,4	+ 2,5	108,3
	DEZ	99,3	+ 9,2	-11,6	110,1	+ 1,6	106,1	- 0,3	108,3
1977	JAN	106,8	+ 5,4	+ 7,6	107,7	- 2,2	107,3	+ 1,1	108,5
	FEB	107,8	+ 1,5	+ 0,9	106,0	- 1,6	106,0	- 1,2	108,4
	MAR	125,1	+ 6,2	+16,0	113,4	+ 7,0	111,1	+ 4,8	108,7
	APR	105,2	- 1,9	-15,9	103,1	- 9,1	107,6	- 3,2	108,8
	MAI	100,6	- 0,2	- 4,4	107,9	+ 4,7	108,7	+ 1,0	108,7
	JUN	101,2	+ 3,6	+ 0,6	109,1	+ 1,1	108,3	- 0,4	(108,8)
	JUL	93,2	- 0,7	- 7,9	104,9	- 3,8	107,1	- 1,1	(108,9)
	AUG	106,1	+ 9,8	+13,8	114,2	+ 8,9	109,9	+ 2,6	(108,9)
	SEP	122,9	+ 2,7	+15,8	110,6	- 3,2	110,7	+ 0,7	(108,9)
	OKT	121,0	+ 2,4	- 1,5	107,5	- 2,8	108,7	- 1,8	(108,8)
VERBRAUCHSGÜTER PRODUZIERENDES GEWERBE INLAND									
1976	OKT	112,7	- 2,7	- 0,9	96,3	- 6,8	98,1	- 3,7	102,5
	NOV	107,4	+ 6,9	- 4,7	102,7	+ 6,6	100,7	+ 2,7	102,4
	DEZ	93,9	+ 7,3	-12,6	104,4	+ 1,7	100,6	- 0,1	102,4
1977	JAN	101,3	+ 4,1	+ 7,9	102,2	- 2,1	101,7	+ 1,1	102,6
	FEB	101,9	+ 0,5	+ 0,6	100,6	- 1,6	100,6	- 1,1	102,5
	MAR	118,3	+ 5,7	+16,1	107,6	+ 7,0	105,4	+ 4,8	102,8
	APR	99,4	- 2,8	-16,0	97,5	- 9,4	101,7	- 3,5	103,0
	MAI	95,4	- 0,3	- 4,0	102,6	+ 5,2	103,1	+ 1,4	103,0
	JUN	95,6	+ 3,8	+ 0,2	103,8	+ 1,2	102,9	- 0,2	(103,2)
	JUL	88,4	- 0,3	- 7,5	99,8	- 3,9	102,0	- 0,9	(103,4)
	AUG	101,0	+10,1	+14,3	108,6	+ 8,8	104,7	+ 2,6	(103,6)
	SEP	117,2	+ 3,1	+16,0	105,1	- 3,2	105,2	+ 0,5	(103,9)
	OKT	116,0	+ 2,9	- 1,0	102,2	- 2,8	103,5	- 1,6	(104,1)
VERBRAUCHSGÜTER PRODUZIERENDES GEWERBE AUSLAND									
1976	OKT	161,9	+15,4	- 3,2	148,7	- 5,6	150,5	- 3,1	152,2
	NOV	150,8	+23,1	- 6,9	153,7	+ 3,4	151,7	+ 0,8	152,8
	DEZ	142,3	+21,4	- 5,6	156,1	+ 1,6	150,5	- 0,8	153,1
1977	JAN	150,6	+13,6	+ 5,8	151,8	- 2,8	151,7	+ 0,8	151,7
	FEB	153,7	+ 6,5	+ 2,1	148,0	- 2,5	148,0	- 2,4	151,7
	MAR	179,3	+ 9,7	+16,7	159,9	+ 8,0	157,1	+ 6,1	151,8
	APR	151,8	+ 3,5	-15,3	147,0	- 8,1	152,4	- 3,0	(151,4)
	MAI	142,2	+ 0,9	- 6,3	149,4	+ 1,6	150,7	- 1,1	(151,0)
	JUN	145,3	+ 2,3	+ 2,2	150,5	+ 0,7	149,5	- 0,8	(150,7)
	JUL	132,1	- 2,6	- 9,1	142,2	- 5,5	144,1	- 3,6	(150,6)
	AUG	146,2	+ 7,9	+10,7	158,5	+11,5	154,2	+ 7,0	(151,2)
	SEP	168,0	+ 0,5	+14,9	158,7	+ 0,1	158,1	+ 2,5	(159,8)
	OKT	159,9	- 1,2	- 4,8	146,5	- 7,7	147,5	- 6,7	(146,5)

5 UMSATZE IM VERARBEITENDEN GEWERBE UND IM BAUHAUPTGEWERBE

5.2 VOLUMENINDEX (1970 = 100)

JAHR	MONAT	ORIGINALWERT			SAISONBEREINIGTER WERT		SAISON- UND ARBEITSTÄGLICH BEREINIGTER WERT		GLATTE KOMPONENTE	
		1970=100	VERÄNDERUNG VORJAHR	IN O/O GEGEN VORMONAT	1970=100	VERÄNDERUNG IN O/O GEGEN VORMONAT	1970=100	VERÄNDERUNG IN O/O GEGEN VORMONAT		
HOCHOFEN-,STAHL-UND WARMWALZWERKE (OHNE HERSTELLUNG VON PRAEZISIONSSTAHLROHREN) INSGESAMT										
1976	OKT	100,4	- 4,7	- 5,4	93,8	- 6,0	93,5	- 3,5	95,8	
	NOV	95,8	- 4,1	- 4,6	92,7	- 1,2	94,0	+ 0,5	(96,3)	
	DEZ	89,2	- 0,4	- 6,9	96,7	+ 4,3	94,6	+ 0,6	(97,0)	
1977	JAN	93,9	- 2,3	+ 5,3	93,8	- 3,0	95,1	+ 0,5	(97,8)	
	FEB	94,2	+ 0,4	+ 0,3	97,3	+ 3,7	97,3	+ 2,3	(98,7)	
	MAR	110,3	+10,1	+17,1	105,9	+ 8,8	103,6	+ 6,5	(99,6)	
	APR	100,7	+ 6,1	- 8,7	101,4	- 4,2	101,5	- 2,0	(100,3)	
	MAI	99,4	+ 6,2	- 1,3	102,0	+ 0,6	104,8	+ 3,3	(100,6)	
	JUN	103,7	+ 8,5	+ 4,3	107,4	+ 5,3	104,3	- 0,5	(100,2)	
	JUL	89,3	- 6,0	-13,9	92,3	-14,1	93,0	-10,8	(98,7)	
	AUG	92,3	+ 0,5	+ 3,4	95,0	+ 2,9	94,5	+ 1,6	(96,0)	
	SEP	97,8	- 7,8	+ 6,0	91,6	- 3,6	91,5	- 3,2	(91,5)	
	OKT	93,5	- 6,9	- 4,4	86,4	- 5,7	85,9	- 6,1	(84,8)	
	HOCHOFEN-,STAHL-UND WARMWALZWERKE (OHNE HERSTELLUNG VON PRAEZISIONSSTAHLROHREN) INLAND									
	1976	OKT	89,0	- 4,2	- 6,1	84,6	- 7,0	84,9	- 4,3	89,5
NOV		85,4	- 3,9	- 4,0	84,9	+ 0,4	85,6	+ 0,8	(89,5)	
DEZ		79,6	- 1,2	- 6,8	90,2	+ 6,2	87,7	+ 2,5	(89,5)	
1977	JAN	88,7	+ 4,5	+11,4	89,4	- 0,9	90,9	+ 3,6	(89,6)	
	FEB	87,1	- 0,1	- 1,8	89,6	+ 0,2	89,6	- 1,4	(89,7)	
	MAR	101,7	+ 6,8	+16,8	96,5	+ 7,7	94,0	+ 4,9	(89,7)	
	APR	92,1	+ 5,0	- 9,4	92,0	- 4,7	92,5	- 1,6	(89,5)	
	MAI	91,8	+ 0,1	- 0,3	92,2	+ 0,2	93,4	+ 1,0	(89,1)	
	JUN	91,8	- 3,0	+ 0,0	93,1	+ 1,0	90,8	- 2,8	(88,1)	
	JUL	78,4	-14,2	-14,6	78,4	-15,8	79,6	-12,3	(86,5)	
	AUG	79,7	- 7,0	+ 1,7	81,3	+ 3,7	79,8	+ 0,3	(84,0)	
	SEP	83,8	-11,6	+ 5,1	79,7	- 2,0	80,3	+ 0,6	(80,4)	
	OKT	80,8	- 9,2	- 3,6	75,9	- 4,8	76,7	- 4,5	(75,4)	
	HOCHOFEN-,STAHL-UND WARMWALZWERKE (OHNE HERSTELLUNG VON PRAEZISIONSSTAHLROHREN) AUSLAND									
	1976	OKT	137,0	- 3,7	- 3,0	125,6	- 3,0	124,2	- 2,1	117,1
NOV		130,3	- 1,4	- 4,9	121,1	- 3,6	122,1	- 1,7	(119,7)	
DEZ		121,2	+ 4,6	- 7,0	120,8	- 0,2	120,2	- 1,6	(123,1)	
1977	JAN	114,4	-11,4	- 5,6	111,2	- 7,9	111,3	- 7,4	(127,1)	
	FEB	121,7	+ 6,0	+ 6,4	124,2	+11,7	124,2	+11,6	(131,6)	
	MAR	144,2	+24,2	+18,5	140,4	+13,0	138,6	+11,6	(136,3)	
	APR	134,8	+14,7	- 6,5	135,5	- 3,5	136,2	- 1,7	(140,7)	
	MAI	129,5	+30,7	- 3,9	136,7	+ 0,9	142,1	+ 4,3	(144,5)	
	JUN	151,0	+52,8	+16,6	159,8	+16,9	156,5	+10,1	(146,9)	
	JUL	133,6	+26,4	-11,5	144,5	- 9,6	144,2	- 7,9	(147,3)	
	AUG	143,9	+30,3	+ 7,7	150,6	+ 4,2	151,2	+ 4,9	(145,0)	
	SEP	155,0	+ 9,7	+ 7,7	143,5	- 4,7	140,4	- 7,1	(139,1)	
	OKT	145,8	+ 6,4	- 5,9	134,3	- 6,4	132,8	- 5,4	(128,8)	
	CHEMISCHE INDUSTRIE INSGESAMT									
	1976	OKT	130,9	+ 3,1	- 1,9	123,3	- 5,4	125,9	- 1,5	129,9
NOV		129,9	+10,8	- 0,8	133,0	+ 7,9	132,1	+ 4,9	130,1	
DEZ		122,4	+ 7,5	- 5,8	135,4	+ 1,8	130,6	- 1,1	130,6	
1977	JAN	133,7	+ 5,6	+ 9,2	131,8	- 2,7	132,1	+ 1,1	130,3	
	FEB	128,2	+ 0,8	- 4,1	129,2	- 2,0	129,2	- 2,2	131,3	
	MAR	147,3	+ 4,6	+14,9	138,9	+ 7,5	135,7	+ 5,0	131,6	
	APR	129,3	- 1,7	-12,2	127,7	- 8,1	131,4	- 3,2	(132,3)	
	MAI	135,3	+ 3,2	+ 4,6	133,3	+ 4,4	133,4	+ 1,5	(132,9)	
	JUN	137,2	+ 3,1	+ 1,4	135,6	+ 1,7	132,9	- 0,4	(133,2)	
	JUL	125,2	- 0,8	- 8,7	127,8	- 5,8	130,6	- 1,7	(136,3)	
	AUG	128,6	+ 5,0	+ 2,7	134,4	+ 5,2	131,2	+ 0,5	(131,9)	
	SEP	137,1	+ 2,7	+ 6,6	133,7	- 0,5	133,7	+ 1,9	(134,8)	
	OKT	134,8	+ 3,0	- 1,7	127,2	- 4,9	129,1	- 3,4	(131,4)	
	CHEMISCHE INDUSTRIE INLAND									
	1976	OKT	123,4	+ 0,3	- 2,1	114,4	- 6,2	116,8	- 2,4	120,1
NOV		123,0	+11,3	- 0,3	124,5	+ 8,8	123,5	+ 5,7	120,1	
DEZ		110,4	+ 8,7	-10,2	124,8	+ 0,2	119,5	- 3,2	120,2	
1977	JAN	122,4	+ 2,5	+10,9	119,2	- 4,5	118,9	- 0,5	119,6	
	FEB	115,5	- 0,4	- 5,6	117,6	- 1,3	117,6	- 1,1	120,1	
	MAR	132,3	+ 2,6	+14,5	124,9	+ 6,2	122,3	+ 4,0	120,3	
	APR	115,5	- 3,8	-12,7	114,2	- 8,6	118,2	- 3,4	(120,9)	
	MAI	121,5	+ 2,6	+ 5,2	122,6	+ 7,4	122,8	+ 3,9	(121,7)	
	JUN	125,0	+ 3,1	+ 2,9	124,4	+ 1,5	122,1	- 0,6	(122,7)	
	JUL	115,9	- 0,9	- 7,3	117,4	- 5,6	119,9	- 1,8	(126,1)	
	AUG	119,5	+ 4,9	+ 3,1	125,6	+ 7,0	122,7	+ 2,3	(126,6)	
	SEP	128,5	+ 1,9	+ 7,5	124,1	- 1,2	123,6	+ 0,7	(125,3)	
	OKT	126,1	+ 2,2	- 1,9	116,5	- 6,1	118,0	- 4,5	(118,6)	
	CHEMISCHE INDUSTRIE AUSLAND									
	1976	OKT	147,8	+ 8,8	- 1,7	143,7	- 3,8	146,5	- 0,4	152,2
NOV		145,7	+10,4	- 1,4	152,5	+ 6,1	151,9	+ 3,7	152,8	
DEZ		149,7	+ 5,9	+ 2,7	159,3	+ 4,5	155,9	+ 2,6	154,3	
1977	JAN	159,4	+11,4	+ 6,5	160,1	+ 0,5	161,6	+ 3,7	154,8	
	FEB	157,4	+ 3,3	- 1,3	155,8	- 2,7	155,8	- 3,6	156,8	
	MAR	181,7	+ 8,5	+15,4	170,7	+ 9,6	166,3	+ 6,7	157,5	
	APR	160,9	+ 1,7	-11,4	158,3	- 7,3	160,6	- 3,4	(158,4)	
	MAI	166,8	+ 4,3	+ 3,7	161,0	+ 1,7	159,9	- 0,4	(158,6)	
	JUN	165,1	+ 3,3	- 1,0	161,3	+ 0,2	158,3	- 1,0	(157,2)	
	JUL	146,7	- 0,4	-11,1	151,8	- 5,9	154,8	- 2,2	(159,5)	
	AUG	149,4	+ 5,2	+ 1,8	157,0	+ 3,4	153,7	- 0,7	(154,0)	
	SEP	156,8	+ 4,3	+ 5,0	155,3	- 1,1	156,1	+ 1,6	(156,5)	
	OKT	154,7	+ 4,7	- 1,3	151,3	- 2,6	154,4	- 1,1	(160,8)	

5 UNSATZTE IM VERARBEITENDEN GEWERBE UND IM BAUHAUPTGEWERBE

5.2 VOLUMENINDEX (1970 = 100)

JAHR	MONAT	ORIGINALWERT			SAISONBEREINIGTER WERT		SAISON- UND ARBEITSTÄGLICH BEREINIGTER WERT		GLATTE KOMPONENTE
		1970=100	VERÄNDERUNG VORJAHR	IN O/O GEGEN VORMONAT	1970=100	VERÄNDERUNG IN O/O GEGEN VORMONAT	1970=100	VERÄNDERUNG IN O/O GEGEN VORMONAT	1970=100
MASCHINENBAU INSGESAMT									
1976	OKT	101,0	- 3,3	- 3,6	96,6	- 5,6	98,3	- 2,5	100,5
	NOV	107,5	+ 0,9	+ 6,4	101,0	+ 4,6	99,7	+ 1,4	100,8
	DEZ*	156,4	+20,8	+45,5	128,4	+27,1	122,7	+23,1	(100,9)
1977	JAN	85,7	- 1,9	-45,2	98,3	-23,4	98,7	-19,6	(101,2)
	FEB	90,8	+ 0,9	+ 6,0	102,0	+ 3,8	102,0	+ 3,3	(101,4)
	MAR	108,2	+ 4,4	+19,2	106,7	+ 4,6	103,8	+ 1,8	(101,5)
	APR	94,7	- 4,9	-12,5	96,6	- 9,5	100,4	- 3,3	(101,7)
	MAI	96,9	- 1,5	+ 2,3	102,1	+ 5,7	102,0	+ 1,6	(102,1)
	JUN	108,7	- 1,5	+12,2	102,4	+ 0,3	101,7	- 0,3	(102,6)
	JUL	94,5	+ 1,3	-13,1	100,1	- 2,2	102,4	+ 0,7	(103,2)
	AUG	94,1	+10,3	- 0,4	107,6	+ 7,5	104,5	+ 2,1	(103,9)
	SEP	114,5	+ 9,3	+21,7	109,0	+ 1,3	108,3	+ 3,6	(104,5)
	OKT	102,9	+ 1,9	-10,1	101,6	- 6,8	105,3	- 2,8	(105,5)
MASCHINENBAU INLAND									
1976	OKT	86,7	- 3,9	- 2,8	83,2	- 5,2	84,3	- 3,7	86,9
	NOV	92,7	+ 0,8	+ 6,9	87,6	+ 5,3	85,9	+ 1,9	86,8
	DEZ*	126,5	+16,9	+36,5	103,5	+18,2	99,6	+15,9	(86,8)
1977	JAN	74,2	- 6,4	-41,3	83,5	-19,3	84,6	-15,1	(86,8)
	FEB	76,6	- 2,9	+ 3,2	86,1	+ 3,1	86,1	+ 1,8	(86,8)
	MAR	91,3	+ 0,3	+19,2	90,1	+ 4,6	87,5	+ 1,6	(86,8)
	APR	82,8	- 2,0	- 9,3	85,2	- 5,4	87,8	+ 0,3	(86,6)
	MAI	82,9	- 4,8	+ 0,1	86,5	+ 1,5	85,3	- 2,8	(86,8)
	JUN	90,4	- 7,8	+ 9,0	85,2	- 1,5	85,9	+ 0,7	(87,1)
	JUL	79,0	- 3,4	-12,6	83,6	- 1,9	85,3	- 0,7	(87,5)
	AUG	79,0	+ 7,2	+ 0,0	90,1	+ 7,8	88,0	+ 3,2	(88,0)
	SEP	98,8	+10,8	+25,1	93,6	+ 3,9	92,7	+ 5,3	(88,2)
	OKT	87,6	+ 1,0	-11,3	87,1	- 6,9	90,3	- 2,6	(89,2)
MASCHINENBAU AUSLAND									
1976	OKT	127,2	- 2,4	- 4,6	121,1	- 6,1	123,9	- 1,0	125,3
	NOV	134,5	+ 1,3	+ 5,7	125,3	+ 3,5	124,9	+ 0,8	126,1
	DEZ*	211,3	+25,6	+57,1	174,3	+39,1	165,2	+32,3	(126,6)
1977	JAN	106,4	+ 4,3	-49,6	125,2	-28,2	124,6	-24,6	(127,2)
	FEB	116,3	+ 5,6	+ 9,3	130,8	+ 4,5	130,8	+ 5,0	(127,7)
	MAR	138,8	+ 9,6	+19,3	136,7	+ 4,5	132,8	+ 1,5	(128,1)
	APR	116,1	- 8,7	-16,4	117,3	-14,2	123,2	- 7,2	(128,9)
	MAI	122,3	+ 2,7	+ 5,3	130,4	+11,2	132,4	+ 7,5	(129,7)
	JUN	141,8	+ 6,8	+15,9	133,5	+ 2,4	129,9	- 1,9	(130,6)
	JUL	122,5	+ 7,2	-13,6	129,8	- 2,8	133,4	+ 2,7	(131,5)
	AUG	121,5	+14,1	- 0,8	139,3	+ 7,3	134,2	+ 0,6	(132,6)
	SEP	143,0	+ 7,2	+17,7	136,9	- 1,7	136,3	+ 1,6	(133,7)
	OKT	130,5	+ 2,6	- 8,7	127,7	- 6,7	132,3	- 2,9	(134,9)
STRASSENFAHRZEUGBAU INSGESAMT									
1976	OKT	124,6	+ 1,5	+ 1,4	114,5	- 5,6	115,9	- 3,9	120,0
	NOV	122,6	+11,1	- 1,6	121,8	+ 6,4	118,6	+ 2,3	120,0
	DEZ	123,9	+ 9,8	+ 1,1	120,5	- 1,1	118,0	- 0,5	120,0
1977	JAN	113,5	+10,6	- 8,4	124,9	+ 3,7	123,5	+ 4,7	120,0
	FEB	120,1	+11,2	+ 5,8	123,8	- 0,9	123,8	+ 0,2	120,3
	MAR	142,8	+ 8,3	+18,9	125,9	+ 1,7	125,3	+ 1,2	120,0
	APR	123,6	+ 5,4	-13,4	114,4	- 9,1	120,1	- 4,2	120,5
	MAI	133,0	+11,1	+ 7,6	127,0	+11,0	126,1	+ 5,0	120,4
	JUN	129,3	+ 8,7	- 2,8	122,3	- 3,7	123,4	- 2,1	(121,0)
	JUL	98,8	+ 8,5	-23,6	120,1	- 1,8	121,9	- 1,2	(121,6)
	AUG	90,6	+ 0,1	- 8,3	119,0	- 0,9	113,6	- 6,8	(122,3)
	SEP	131,5	+ 7,0	+45,1	124,4	+ 4,5	126,7	+11,5	(123,2)
	OKT	129,7	+ 4,1	- 1,4	119,4	- 4,0	119,4	- 5,8	(124,1)
STRASSENFAHRZEUGBAU INLAND									
1976	OKT	110,1	-11,8	- 2,5	103,2	- 5,5	105,4	- 2,9	114,3
	NOV	112,9	+11,2	+ 2,5	118,0	+14,3	114,4	+ 8,5	114,2
	DEZ	111,8	+ 4,2	- 1,0	115,6	- 2,0	113,5	- 0,8	114,0
1977	JAN	105,4	+10,4	- 5,7	122,0	+ 5,5	120,2	+ 5,9	113,4
	FEB	114,6	+ 6,6	+ 8,7	117,1	- 4,0	117,1	- 2,6	114,0
	MAR	144,0	+10,7	+25,7	121,3	+ 3,6	120,4	+ 2,8	113,7
	APR	121,9	+ 3,6	-15,3	108,3	-10,7	113,9	- 5,4	114,4
	MAI	132,9	+11,8	+ 9,0	122,8	+13,4	120,9	+ 6,1	114,3
	JUN	124,4	+ 7,2	- 6,4	116,8	- 4,9	117,4	- 2,9	(115,3)
	JUL	98,8	+18,6	-20,6	120,0	+ 2,7	122,4	+ 4,3	(116,5)
	AUG	85,7	- 1,8	-13,3	113,7	- 5,2	108,5	-11,4	(118,1)
	SEP	130,4	+15,5	+52,2	121,3	+ 6,7	124,3	+14,6	(119,9)
	OKT	117,8	+ 7,0	- 9,7	111,1	- 8,4	112,1	- 9,8	(122,0)
STRASSENFAHRZEUGBAU AUSLAND									
1976	OKT	142,0	+18,3	+ 5,4	127,4	- 5,8	128,5	- 3,7	125,9
	NOV	134,1	+10,6	- 5,6	125,9	- 1,2	123,7	- 3,7	126,0
	DEZ	138,5	+15,9	+ 3,3	126,6	+ 0,6	122,0	- 1,4	(126,7)
1977	JAN	123,2	+11,0	-11,0	129,0	+ 1,9	127,7	+ 4,7	(127,2)
	FEB	126,6	+16,8	+ 2,8	133,2	+ 3,3	133,2	+ 4,3	(127,6)
	MAR	140,8	+ 5,2	+11,2	132,1	- 0,8	131,2	- 1,5	(127,9)
	APR	125,6	+ 7,5	-10,8	121,2	- 8,3	127,6	- 2,7	(127,6)
	MAI	132,8	+ 9,3	+ 5,7	128,2	+ 5,8	130,6	+ 2,4	(127,7)
	JUN	135,0	+10,7	+ 1,7	131,2	+ 2,3	130,6	+ 0,0	(127,7)
	JUL	98,7	- 1,5	-26,9	117,6	-10,4	118,6	- 9,2	(127,6)
	AUG	96,3	+ 2,4	- 2,4	128,8	+ 9,5	123,9	+ 4,5	(127,3)
	SEP	132,6	- 1,6	+37,7	132,4	+ 2,8	132,9	+ 7,3	(125,8)
	OKT	144,0	+ 1,4	+ 8,6	129,4	- 2,3	128,6	- 3,2	(124,0)

5 UMSATZE IM VERARBEITENDEN GEWERBE UND IM BAUHAUPTGEWERBE

5.2 VOLUMENINDEX (1970 = 100)

JAHR	MONAT	ORIGINALWERT			SAISONBEREINIGTER WERT		SAISON- UND ARBEITSTÄGLICH BEREINIGTER WERT		GLATTE KOMPONENTE
		1970=100	VERÄNDERUNG VORJAHR	IN O/O GEGEN VORMONAT	1970=100	VERÄNDERUNG IN O/O GEGEN VORMONAT	1970=100	VERÄNDERUNG IN O/O GEGEN VORMONAT	1970=100
ELEKTROTECHNIK INSGESAMT									
1976	OKT	130,2	+ 1,2	-10,6	123,8	- 2,5	126,3	+ 0,8	129,1
	NOV	139,8	+ 7,5	+ 7,4	129,2	+ 4,4	127,7	+ 1,1	129,9
	DEZ*	181,1	+19,0	+29,5	156,0	+20,7	149,3	+16,9	(130,7)
1977	JAN	114,5	+10,2	-36,8	129,4	-17,1	129,3	-13,4	(131,4)
	FEB	120,6	+ 4,9	+ 5,3	131,8	+ 1,9	131,8	+ 1,9	(132,2)
	MAR	146,9	+11,5	+21,8	140,6	+ 6,7	137,7	+ 4,5	(132,5)
	APR	119,3	+ 2,8	-18,8	127,9	- 9,0	132,5	- 3,8	(133,2)
	MAI	127,3	+ 6,5	+ 6,7	135,3	+ 5,8	134,0	+ 1,1	(133,1)
	JUN	138,7	+ 4,8	+ 9,0	135,2	- 0,1	134,2	+ 0,1	(133,8)
	JUL	113,8	+ 1,6	-18,0	129,7	- 4,1	132,8	- 1,0	(134,7)
	AUG	126,6	+10,7	+11,2	139,8	+ 7,8	135,1	+ 1,7	(135,8)
	SEP	160,2	+10,0	+26,5	139,5	- 0,2	139,8	+ 3,5	(136,9)
	OKT	137,2	+ 5,4	-14,4	132,5	- 5,0	135,9	- 2,8	(137,6)
ELEKTROTECHNIK INLAND									
1976	OKT	123,3	- 1,1	- 6,2	112,8	- 2,1	114,7	+ 0,4	117,8
	NOV	128,0	+ 6,0	+ 3,8	117,8	+ 4,4	116,0	+ 1,1	118,2
	DEZ*	158,0	+13,8	+23,4	135,1	+14,7	129,2	+11,4	(118,7)
1977	JAN	107,3	+ 8,6	-32,1	117,8	-12,8	117,9	- 8,7	(119,2)
	FEB	108,8	+ 0,9	+ 1,4	118,8	+ 0,8	118,8	+ 0,8	(119,6)
	MAR	128,6	+ 5,5	+18,2	124,4	+ 4,7	122,0	+ 2,7	(119,7)
	APR	107,7	+ 1,6	-16,3	116,5	- 6,4	120,6	- 1,1	(120,0)
	MAI	111,1	+ 2,5	+ 3,2	120,1	+ 3,1	118,7	- 1,6	(119,8)
	JUN	122,6	+ 1,2	+10,4	120,6	+ 0,4	120,8	+ 1,8	(120,2)
	JUL	100,3	- 1,6	-18,2	116,2	- 3,6	118,8	- 1,7	(120,9)
	AUG	113,7	+ 8,3	+13,4	126,3	+ 8,7	122,3	+ 2,9	(121,8)
	SEP	143,1	+ 8,9	+25,9	124,8	- 1,2	124,5	+ 1,8	(122,8)
	OKT	129,1	+ 4,7	- 9,8	120,0	- 3,8	123,0	- 1,2	(123,4)
ELEKTROTECHNIK AUSLAND									
1976	OKT	154,4	+ 8,3	-21,2	163,0	- 2,9	168,0	+ 2,6	167,9
	NOV	181,0	+11,2	+17,2	169,0	+ 3,7	168,9	+ 0,5	169,2
	DEZ*	261,6	+31,1	+44,5	227,3	+34,5	218,4	+29,3	170,3
1977	JAN	138,5	+13,7	-47,1	169,6	-25,4	168,2	-23,0	172,9
	FEB	159,6	+13,7	+15,2	175,5	+ 3,5	175,5	+ 4,3	(174,3)
	MAR	207,4	+25,0	+29,9	193,9	+10,5	189,8	+ 8,1	(175,6)
	APR	157,6	+ 4,2	-24,0	166,1	-14,3	171,7	- 9,5	(176,1)
	MAI	180,7	+13,8	+14,7	185,4	+11,6	184,8	+ 7,6	(178,1)
	JUN	192,1	+12,2	+ 6,3	186,4	+ 0,5	181,5	- 1,8	(179,9)
	JUL	158,3	+ 7,5	-17,6	169,8	- 8,9	174,9	- 3,6	(181,4)
	AUG	168,9	+14,4	+ 6,7	184,4	+ 8,6	178,5	+ 2,1	(181,7)
	SEP	216,2	+10,4	+28,0	186,1	+ 0,9	187,5	+ 5,0	(181,5)
	OKT	163,7	+ 6,0	-24,3	174,1	- 6,4	178,2	- 5,0	(181,6)
HERSTELLUNG VON EISEN-,BLECH-UND METALLWAREN INSGESAMT									
1976	OKT	106,6	+ 5,3	+ 2,3	95,2	- 3,3	96,7	- 0,4	98,7
	NOV	105,4	+13,0	- 1,1	100,7	+ 5,8	99,2	+ 2,6	99,3
	DEZ	99,4	+17,4	- 5,7	103,8	+ 3,1	99,3	+ 0,1	(99,8)
1977	JAN	93,2	+ 9,6	- 6,2	98,4	- 5,2	98,1	- 1,2	(100,2)
	FEB	96,3	+ 7,6	+ 3,3	99,6	+ 1,2	99,6	+ 1,5	(100,3)
	MAR	111,3	+12,0	+15,6	106,1	+ 6,5	104,1	+ 4,5	(100,6)
	APR	98,1	+ 3,7	-11,9	96,3	- 9,2	100,3	- 3,7	(100,7)
	MAI	101,0	+ 6,3	+ 3,0	102,4	+ 6,3	102,5	+ 2,2	(100,5)
	JUN	102,4	+ 6,3	+ 1,4	101,1	- 1,3	100,5	- 2,0	(100,2)
	JUL	88,7	- 1,8	-13,4	95,2	- 5,8	97,2	- 3,3	(99,6)
	AUG	91,2	+ 9,0	+ 2,8	102,2	+ 7,4	98,8	+ 1,6	(98,8)
	SEP	105,4	+ 1,2	+15,6	98,5	- 3,6	98,3	- 0,5	(97,8)
	OKT	104,9	- 1,6	- 0,5	94,1	- 4,5	95,6	- 2,7	(96,4)
HERSTELLUNG VON EISEN-,BLECH-UND METALLWAREN INLAND									
1976	OKT	102,0	+ 2,9	+ 1,6	90,9	- 3,7	92,3	- 0,8	94,5
	NOV	101,4	+11,6	- 0,6	96,6	+ 6,3	95,3	+ 3,3	95,0
	DEZ	94,4	+15,4	- 6,9	99,4	+ 2,9	95,3	+ 0,0	(95,4)
1977	JAN	89,8	+ 8,6	- 4,9	94,6	- 4,8	94,2	- 1,2	(95,7)
	FEB	91,3	+ 5,9	+ 1,7	95,1	+ 0,5	95,1	+ 1,0	(96,0)
	MAR	106,0	+11,6	+16,1	101,5	+ 6,7	99,6	+ 4,7	(96,0)
	APR	93,6	+ 3,3	-11,7	92,3	- 9,1	96,1	- 3,5	(96,2)
	MAI	96,1	+ 5,5	+ 2,7	97,7	+ 5,9	97,8	+ 1,8	(96,1)
	JUN	97,5	+ 6,1	+ 1,5	96,8	- 0,9	96,1	- 1,7	(95,8)
	JUL	85,6	- 1,4	-12,2	91,6	- 5,4	93,5	- 2,7	(95,4)
	AUG	89,1	+ 8,7	+ 4,1	98,2	+ 7,2	95,0	+ 1,6	(94,8)
	SEP	101,7	+ 1,3	+14,1	94,5	- 3,8	94,4	- 0,6	(94,0)
	OKT	100,7	- 1,3	- 1,0	90,1	- 4,7	91,5	- 3,1	(92,8)
HERSTELLUNG VON EISEN-,BLECH-UND METALLWAREN AUSLAND									
1976	OKT	130,1	+17,1	+ 5,3	118,1	- 1,7	119,9	+ 1,6	118,4
	NOV	125,6	+20,1	- 3,5	121,4	+ 2,8	120,8	+ 0,8	120,0
	DEZ	125,3	+26,4	- 0,2	127,5	+ 5,0	120,9	+ 0,1	122,0
1977	JAN	110,0	+14,0	-12,2	118,4	- 7,1	118,1	- 2,3	121,4
	FEB	120,0	+13,3	+ 9,1	121,7	+ 2,8	121,7	+ 3,0	121,8
	MAR	136,7	+13,3	+13,9	129,1	+ 6,1	126,6	+ 4,0	121,8
	APR	120,2	+ 5,0	-12,1	116,5	- 9,8	120,8	- 4,6	(121,5)
	MAI	124,6	+ 8,9	+ 3,7	124,7	+ 7,0	124,5	+ 3,1	(120,9)
	JUN	126,4	+ 6,9	+ 1,4	121,9	- 2,2	120,3	- 3,4	(120,2)
	JUL	103,4	- 3,9	-18,2	110,2	- 9,6	112,2	- 6,7	(119,3)
	AUG	101,3	+ 9,9	- 2,0	116,4	+ 5,6	113,4	+ 1,1	(117,9)
	SEP	123,3	- 0,2	+21,7	120,3	+ 3,4	119,5	+ 5,4	(123,5)
	OKT	125,8	- 3,3	+ 2,0	113,1	- 6,0	115,2	- 3,6	(115,6)

5 UMSATZE IM VERARBEITENDEN GEWERBE UND IM BAUHAUPTGEWERBE

5.2 VOLUMENINDEX (1970 = 100)

JAHR	MONAT	ORIGINALWERT			SAISONBEREINIGTER WERT		SAISON- UND ARBEITSTÄGELICH BEREINIGTER WERT		GLATTE KOMPONENTE	
		1970=100	VERÄNDERUNG VORJAHR	IN O/O GEGEN VORMONAT	1970=100	VERÄNDERUNG IN O/O GEGEN VORMONAT	1970=100	VERÄNDERUNG IN O/O GEGEN VORMONAT		
TEXTILGEWERBE INSGESAMT										
1976	OKT	99,1	- 5,5	+ 1,3	85,2	- 7,6	87,1	- 4,0	91,0	
	NOV	96,7	+ 2,8	- 2,4	90,6	+ 6,3	88,6	+ 1,7	90,9	
	DEZ	86,2	+ 2,4	-10,9	93,3	+ 3,0	89,4	+ 0,9	(90,8)	
1977	JAN	92,8	- 0,3	+ 7,7	90,4	- 3,1	90,3	+ 1,0	(90,8)	
	FEB	90,8	- 4,5	- 2,2	88,4	- 2,2	88,4	- 2,1	(90,7)	
	MAR	104,9	+ 0,8	+15,5	95,1	+ 7,6	92,3	+ 4,4	(90,2)	
	APR	86,3	- 7,8	-17,7	85,1	-10,5	89,5	- 3,0	(90,2)	
	MAI	84,5	- 4,4	- 2,1	90,8	+ 6,7	91,1	+ 1,8	(90,3)	
	JUN	88,0	+ 0,9	+ 4,1	91,9	+ 1,2	90,9	- 0,2	(90,4)	
	JUL	73,8	- 6,2	-16,1	85,5	- 7,0	88,0	- 3,2	(90,5)	
	AUG	83,2	+ 9,6	+12,7	96,4	+12,7	92,0	+ 4,5	(90,8)	
	SEP	100,3	+ 2,6	+20,6	92,5	- 4,0	92,4	+ 0,4	(91,1)	
	OKT	99,3	+ 0,2	- 1,0	87,1	- 5,8	88,5	- 4,2	(91,8)	
	TEXTILGEWERBE INLAND									
	1976	OKT	92,6	- 9,2	+ 1,6	78,0	- 8,2	80,0	- 4,3	84,0
NOV		90,4	- 1,0	- 2,4	83,5	+ 7,1	81,5	+ 1,9	83,7	
DEZ		78,7	- 1,1	-12,9	86,2	+ 3,2	82,4	+ 1,1	(83,6)	
1977	JAN	86,0	- 2,5	+ 9,3	83,7	- 2,9	83,5	+ 1,3	(83,5)	
	FEB	83,2	- 7,2	- 3,3	81,2	- 3,0	81,2	- 2,8	(83,4)	
	MAR	96,5	- 0,7	+16,0	87,8	+ 8,1	85,2	+ 4,9	(83,0)	
	APR	79,6	- 8,7	-17,5	78,8	-10,3	82,9	- 2,7	(83,1)	
	MAI	78,1	- 4,8	- 1,9	84,5	+ 7,2	84,5	+ 1,9	(83,3)	
	JUN	81,1	+ 1,0	+ 3,8	85,4	+ 1,1	84,3	- 0,2	(83,6)	
	JUL	68,2	- 5,1	-15,9	79,8	- 6,6	82,4	- 2,3	(84,1)	
	AUG	78,3	+11,4	+14,8	90,3	+13,2	86,2	+ 4,6	(84,6)	
	SEP	94,3	+ 3,5	+20,4	86,2	- 4,5	86,3	+ 0,1	(85,4)	
	OKT	93,6	+ 1,1	- 0,7	80,8	- 6,3	82,2	- 4,8	(86,4)	
	TEXTILGEWERBE AUSLAND									
	1976	OKT	143,2	+15,7	- 0,6	138,1	- 4,3	140,3	+ 0,1	(138,8)
NOV		139,2	+24,0	- 2,8	138,7	+ 0,4	138,9	- 1,0	(138,8)	
DEZ		137,2	+20,7	- 1,4	143,0	+ 3,1	137,0	- 1,4	(138,5)	
1977	JAN	140,8	+13,0	+ 2,6	136,8	- 4,3	137,6	+ 0,4	(138,1)	
	FEB	144,3	+10,7	+ 2,5	137,0	+ 0,1	137,0	- 0,4	(137,6)	
	MAR	164,0	+ 9,1	+13,7	144,5	+ 5,5	140,7	+ 2,7	(137,1)	
	APR	133,6	- 1,6	-18,5	128,9	-10,8	132,5	- 5,8	(136,5)	
	MAI	129,5	- 1,1	- 3,1	132,1	+ 2,5	135,0	+ 1,9	(136,1)	
	JUN	136,9	+ 2,1	+ 5,7	139,0	+ 5,2	135,6	+ 0,4	(135,6)	
	JUL	113,3	- 8,8	-17,2	123,4	-11,2	126,0	- 7,1	(132,5)	
	AUG	117,2	+ 2,8	+ 3,4	140,3	+13,7	135,8	+ 7,8	(137,8)	
	SEP	141,8	- 1,5	+21,0	141,1	+ 0,6	139,7	+ 2,9	(143,5)	
	OKT	138,6	- 3,2	- 2,3	129,8	- 8,0	131,7	- 5,7	(132,7)	
	BEKLEIDUNGSGEWERBE INSGESAMT									
	1976	OKT	124,1	+ 1,1	-10,1	97,8	-11,1	98,9	- 9,8	104,4
NOV		97,4	+ 7,9	-21,5	101,8	+ 4,1	98,0	- 0,9	104,1	
DEZ		74,3	+ 5,2	-23,7	101,5	- 0,3	100,1	+ 2,1	103,5	
1977	JAN	108,5	+ 3,2	+46,0	105,0	+ 3,4	105,2	+ 5,1	102,9	
	FEB	112,8	+ 0,1	+ 4,0	103,1	- 1,8	103,1	- 2,0	103,3	
	MAR	132,6	+ 5,7	+17,6	109,0	+ 5,7	106,9	+ 3,7	103,5	
	APR	97,3	- 8,6	-26,6	94,2	-13,6	98,6	- 7,8	103,0	
	MAI	75,0	-14,9	-22,9	95,0	+ 0,8	96,2	- 2,4	102,1	
	JUN	65,9	-14,2	-12,1	95,5	+ 0,5	96,8	+ 0,6	(101,7)	
	JUL	88,9	+ 1,5	+34,9	101,7	+ 6,5	102,9	+ 6,3	(101,3)	
	AUG	114,1	+ 8,2	+28,3	110,0	+ 8,2	105,5	+ 2,5	(100,8)	
	SEP	133,8	- 3,1	+17,3	102,2	- 7,1	101,7	- 3,6	(100,3)	
	OKT	119,7	- 3,5	-10,5	99,5	- 2,6	99,1	- 2,6	(99,8)	
	BEKLEIDUNGSGEWERBE INLAND									
	1976	OKT	116,7	- 1,2	- 9,3	91,5	-11,5	92,7	-10,0	98,2
NOV		94,2	+ 6,4	-19,3	96,4	+ 5,4	92,9	+ 0,2	97,8	
DEZ		71,9	+ 3,0	-23,7	96,0	- 0,4	94,6	+ 1,8	97,3	
1977	JAN	101,1	+ 1,0	+40,6	98,1	+ 2,2	98,1	+ 3,7	96,8	
	FEB	104,2	- 1,0	+ 3,1	96,8	- 1,3	96,8	- 1,3	97,0	
	MAR	122,6	+ 4,9	+17,7	102,0	+ 5,4	100,0	+ 3,3	97,0	
	APR	91,2	- 9,8	-25,6	88,2	-13,5	92,3	- 7,7	96,4	
	MAI	72,5	-14,6	-20,5	90,0	+ 2,0	90,8	- 1,6	95,6	
	JUN	64,1	-13,3	-11,6	90,6	+ 0,7	91,4	+ 0,7	(95,1)	
	JUL	82,5	- 0,6	+28,7	94,8	+ 4,6	96,2	+ 5,3	(94,5)	
	AUG	104,2	+ 5,9	+26,3	101,9	+ 7,5	97,7	+ 1,6	(93,9)	
	SEP	123,0	- 4,4	+18,0	94,6	- 7,2	94,3	- 3,5	(93,2)	
	OKT	111,3	- 4,6	- 9,5	92,0	- 2,7	91,8	- 2,7	(92,4)	
	BEKLEIDUNGSGEWERBE AUSLAND									
	1976	OKT	257,6	+25,9	-16,8	209,1	- 7,6	208,4	- 7,3	208,9
NOV		155,7	+27,4	-39,6	195,6	- 6,5	187,6	-10,0	209,9	
DEZ		119,0	+40,8	-23,6	196,6	+ 0,5	192,9	+ 2,8	208,3	
1977	JAN*	236,9	+21,0	+99,1	257,4	+30,9	260,0	+34,8	206,4	
	FEB	259,9	+ 5,1	+ 9,7	206,4	-19,8	206,4	-20,6	209,3	
	MAR	304,8	+16,6	+17,3	230,7	+11,8	226,7	+ 9,8	213,3	
	APR	202,2	- 0,7	-33,7	194,4	-15,7	203,6	-10,2	214,1	
	MAI	117,5	-20,0	-41,9	179,3	- 7,8	186,3	- 8,5	213,6	
	JUN	97,7	-24,9	-16,9	178,9	- 0,2	185,4	- 0,5	(214,1)	
	JUL	198,7	+15,7	+103,4	216,8	+21,2	216,2	+16,6	(214,3)	
	AUG	286,6	+22,5	+44,2	244,7	+12,9	236,1	+ 9,2	(214,2)	
	SEP	319,0	+ 3,0	+11,3	224,1	- 8,4	218,7	- 7,4	(213,9)	
	OKT	263,9	+ 2,4	-17,3	223,0	- 0,5	220,4	+ 0,8	(213,2)	

6 DAUGENEHMIGUNGEN, BAUFERTIGSTELLUNGEN, BAUVORRAT, TIEFBAUAUFTRÄGE

6.1 VERANSCHLAGTE REINE BAUKOSTEN DER GENEHMIGTEN HOCHBAUVORHABEN (1970 = 100)

JAHR	MONAT	ORIGINALWERT			SAISONBEREINIGTER WERT		SAISON- UND ARBEITSTÄGLICH BEREINIGTER WERT		GLATTE KOMPONENTE
		1970=100	VERÄNDERUNG VORJAHR	IN O/O GEGEN VORMONAT	1970=100	VERÄNDERUNG IN O/O GEGEN VORMONAT	1970=100	VERÄNDERUNG IN O/O GEGEN VORMONAT	
WOHN- UND NICHTWOHNGBAUEDE									
1976	Okt	113,5	-21,2	+ 2,3	103,2	- 1,0	105,3	- 0,4	115,2
	Nov	102,2	-27,4	-10,0	106,0	+ 2,7	102,2	- 2,9	112,2
	Dez	104,7	-17,3	+ 2,4	110,3	+ 4,1	112,1	+ 9,7	(111,3)
1977	JAN	83,2	-16,0	-20,5	110,8	+ 0,5	108,4	- 3,3	(110,7)
	FEB	84,4	-31,0	+ 1,4	103,7	- 6,4	103,7	- 4,3	(110,6)
	MAR	117,4	-12,8	+39,1	114,2	+10,1	114,2	+10,1	(110,2)
	APR	112,2	-10,0	- 4,4	113,6	- 0,5	115,5	+ 1,1	(110,0)
	Mai	125,7	- 5,9	+12,0	121,3	+ 6,8	119,4	+ 3,4	(110,4)
	JUN	118,6	- 9,5	- 5,6	109,2	-10,0	108,8	- 8,9	(112,8)
	JUL	139,1	- 4,3	+17,3	120,3	+10,2	122,4	+12,5	(117,0)
	AUG	120,4	+ 3,7	-13,4	121,2	+ 0,7	120,4	- 1,6	(122,5)
	SEP	125,9	+13,4	+ 4,6	122,5	+ 1,1	123,7	+ 2,7	(129,3)
	Okt	143,6	+26,5	+14,1	134,0	+ 9,4	135,0	+ 9,1	(138,1)
WOHNGBAUEDE									
1976	Okt	118,0	- 7,0	- 4,2	112,6	- 4,0	114,9	- 4,0	124,6
	Nov	110,0	- 9,6	- 6,8	120,0	+ 6,6	114,7	- 0,2	122,5
	Dez	106,3	+ 1,6	- 3,4	121,6	+ 1,3	122,7	+ 7,0	(122,7)
1977	JAN	86,4	-15,7	-18,7	114,9	- 5,5	112,4	- 8,4	(123,0)
	FEB	97,6	-16,6	+13,0	114,8	- 0,1	114,8	+ 2,1	(123,6)
	MAR	125,2	-11,3	+28,3	118,2	+ 3,0	118,2	+ 3,0	(123,7)
	APR	125,9	-10,9	+ 0,6	117,9	- 0,3	120,7	+ 2,1	(123,4)
	Mai	141,5	- 5,0	+12,4	128,4	+ 8,9	125,9	+ 4,3	(123,9)
	JUN	136,5	- 5,2	- 3,5	122,7	- 4,4	124,1	- 1,4	(125,6)
	JUL	147,6	+ 0,1	+ 8,1	131,7	+ 7,3	133,7	+ 7,7	(129,4)
	AUG	143,1	+13,2	- 3,0	139,5	+ 5,9	137,7	+ 3,0	(134,2)
	SEP	138,8	+12,7	- 3,0	134,0	- 3,9	133,4	- 3,1	(140,0)
	Okt	149,0	+26,3	+ 7,3	145,3	+ 8,4	147,0	+10,2	(147,0)
WOHNGBAUEDE VON PRIVATEN HAUSHALTEN									
1976	Okt	136,7	- 6,2	- 7,5	133,5	- 4,1	136,3	- 3,3	147,7
	Nov	125,5	- 4,1	- 8,2	144,6	+ 8,3	138,1	+ 1,3	145,7
	Dez	111,5	+ 3,4	-11,2	145,1	+ 0,3	146,7	+ 6,2	(146,0)
1977	JAN	97,2	-15,4	-12,8	134,7	- 7,2	132,2	- 9,9	(146,5)
	FEB	113,0	-14,3	+16,3	137,4	+ 2,0	137,4	+ 3,9	(147,1)
	MAR	154,8	-10,2	+37,0	141,0	+ 2,6	140,0	+ 1,9	(147,2)
	APR	153,7	-12,0	- 0,7	137,0	- 2,8	140,8	+ 0,6	(146,9)
	Mai	174,2	- 7,5	+13,3	150,2	+ 9,6	148,8	+ 5,7	(147,1)
	JUN	168,9	- 1,9	- 3,0	148,7	- 1,0	149,1	+ 0,2	(148,7)
	JUL	177,4	+ 1,0	+ 5,0	154,9	+ 4,2	157,9	+ 5,9	(152,8)
	AUG	174,7	+13,8	- 1,5	166,1	+ 7,2	162,5	+ 2,9	(157,9)
	SEP	165,2	+11,8	- 5,4	157,7	- 5,1	157,3	- 3,2	(164,2)
	Okt	169,1	+23,7	+ 2,4	168,5	+ 6,8	169,6	+ 7,8	(171,8)
NICHTWOHNGBAUEDE									
1976	Okt	106,4	-38,0	+16,3	89,5	+ 5,7	90,4	+ 6,7	101,0
	Nov	89,8	-47,6	-13,6	84,6	- 5,5	83,1	- 8,1	96,0
	Dez	102,1	-36,9	+13,7	93,4	+10,4	99,9	+20,2	(93,1)
1977	JAN	78,2	-16,5	-23,4	90,0	- 3,6	90,0	- 9,9	(90,9)
	FEB	63,3	-51,6	-19,1	86,8	- 3,6	86,8	- 3,6	(89,5)
	MAR	105,1	-15,4	+66,0	108,8	+25,3	108,3	+24,8	(87,6)
	APR	90,3	- 7,8	-14,1	107,7	- 1,0	105,3	- 2,8	(87,1)
	Mai	100,4	- 7,9	+11,2	111,4	+ 3,4	111,8	+ 6,2	(88,4)
	JUN	89,8	-18,8	-10,6	89,1	-20,0	85,8	-23,3	(92,2)
	JUL	125,4	-11,9	+39,6	103,9	+16,6	104,2	+21,4	(97,9)
	AUG	84,0	-15,6	-33,0	94,5	- 9,0	93,0	- 8,8	(105,6)
	SEP	105,1	+14,9	+25,1	101,1	+ 7,0	104,2	+ 9,7	(115,3)
	Okt	134,9	+26,8	+28,4	117,6	+16,3	116,6	+11,9	(126,5)
ÖFFENTLICHE GEBÄUDE									
1976	Okt	107,2	-32,0	+13,2	100,1	+ 6,6	105,7	+13,2	98,4
	Nov	116,6	-30,3	+ 8,8	101,1	+ 1,0	93,1	-11,9	104,7
	Dez	113,5	-38,8	- 2,7	100,0	- 1,1	104,4	+12,1	108,7
1977	JAN	74,9	- 9,4	-34,0	115,4	+15,4	113,1	+ 8,3	106,9
	FEB	63,1	-51,8	-15,8	92,0	-20,3	92,0	-18,7	106,2
	MAR	132,1	+ 8,1	+109,4	131,7	+43,2	125,2	+36,1	97,4
	APR	89,6	- 5,4	-32,2	112,5	-14,6	117,3	- 6,3	(98,1)
	Mai	100,4	- 7,6	+12,1	121,0	+ 7,6	119,9	+ 2,2	(99,5)
	JUN	92,4	-16,8	- 8,0	77,0	-36,4	70,3	-41,4	(99,2)
	JUL	123,0	-31,0	+33,1	67,5	-12,3	76,1	+ 8,3	(101,5)
	AUG	80,3	-29,0	-34,7	78,7	+16,6	77,5	+ 1,8	(103,4)
	SEP	92,2	- 2,6	+14,8	93,3	+18,6	91,7	+18,3	(119,4)
	Okt	166,8	+55,6	+80,9	154,5	+65,6	153,4	+67,3	(177,3)
WIRTSCHAFTSGEBÄUDE									
1976	Okt	105,8	-41,1	+17,9	79,3	+ 6,3	79,3	+ 5,6	95,4
	Nov	74,7	-57,0	-29,4	72,7	- 8,3	75,3	- 5,0	92,8
	Dez	95,6	-35,6	+28,0	87,5	+20,4	88,9	+18,1	(90,1)
1977	JAN	80,0	-19,8	-16,3	99,4	+13,6	96,8	+ 8,9	(88,0)
	FEB	63,4	-51,5	-20,7	83,4	-16,1	83,4	-13,8	(86,7)
	MAR	89,8	-28,4	+41,6	95,0	+13,9	97,8	+17,3	(85,5)
	APR	90,6	- 9,1	+ 0,9	104,4	+ 9,9	103,1	+ 5,4	(84,7)
	Mai	103,4	- 8,1	+10,8	103,5	- 0,9	99,3	- 3,7	(85,0)
	JUN	83,4	-19,8	-12,0	93,1	-10,0	92,7	- 6,6	(88,7)
	JUL	126,8	+ 3,9	+43,4	118,3	+27,1	117,5	+26,8	(94,2)
	AUG	86,1	- 6,2	-32,1	84,8	-28,3	85,7	-27,1	(101,6)
	SEP	112,4	+25,3	+30,5	99,3	+17,1	100,5	+17,3	(111,0)
	Okt	116,8	+10,4	+ 3,9	95,2	- 4,1	98,0	- 2,5	(122,6)

6 BAUGENEHMIGUNGEN, DAUFERTIGSTELLUNGEN, BAUVORRAT, TIEFBAUAUFTRÄGE

6.2 UMBAUTER RAUM DER GENEHMIGTEN HOCHBAUVORHABEN (1970 = 100)

JAHR	MONAT	ORIGINALWERT			SAISONBEREINIGTER WERT		SAISON- UND ARBEITSTÄGELICH BEREINIGTER WERT		GLATTE KOMPONENTE
		1970=100	VERÄNDERUNG VORJAHR	IN O/O GEGEN VORMONAT	1970=100	VERÄNDERUNG IN O/O GEGEN VORMONAT	1970=100	VERÄNDERUNG IN O/O GEGEN VORMONAT	1970=100
WOHN- UND NICHTWOHNGBAUEUDE									
1976	Okt	71,7	-25,3	- 0,6	62,4	- 4,3	64,4	- 2,6	72,1
	Nov	64,2	-26,0	-10,5	67,3	+ 7,9	64,7	+ 0,5	(71,3)
	Dez	64,5	-19,4	+ 0,5	67,7	+ 0,6	69,3	+ 7,1	(70,7)
1977	Jan	49,8	-21,5	-22,8	67,1	- 0,9	65,7	- 5,2	(69,0)
	Feb	51,4	-28,7	+ 3,2	65,4	- 2,5	65,4	- 0,5	(68,6)
	Mar	72,1	-14,2	+40,3	70,1	+ 7,2	69,6	+ 6,4	(68,1)
	Apr	69,8	-11,4	- 3,2	70,8	+ 1,0	71,7	+ 3,0	(67,6)
	Mai	77,7	- 5,9	+11,3	75,1	+ 6,1	72,7	+ 1,4	(67,4)
	Jun	74,7	- 9,8	- 3,9	69,0	- 8,1	68,2	- 6,2	(68,3)
	Jul	82,6	- 5,1	+10,6	73,3	+ 6,2	75,2	+10,3	(70,2)
	Aug	74,9	+ 0,0	- 9,3	73,5	+ 0,3	72,9	- 3,1	(72,9)
	Sep	76,0	+ 5,4	+ 1,5	70,4	- 4,2	70,8	- 2,9	(76,3)
	Okt	83,4	+16,3	+ 9,7	75,2	+ 6,8	76,6	+ 8,2	(80,8)
WOHNGBAUEUDE									
1976	Okt	71,7	-11,7	- 6,2	68,3	- 5,4	69,9	- 5,2	76,2
	Nov	67,7	-12,1	- 5,6	74,3	+ 8,8	70,6	+ 1,0	(76,1)
	Dez	64,3	- 2,3	- 5,0	74,3	+ 0,0	75,3	+ 6,7	(76,1)
1977	Jan	52,2	-18,6	-18,8	69,7	- 6,2	67,9	- 9,8	(74,8)
	Feb	59,1	-19,2	+13,2	69,5	- 0,3	69,5	+ 2,4	(74,9)
	Mar	76,3	-13,7	+29,1	71,5	+ 2,9	71,6	+ 3,0	(74,8)
	Apr	76,1	-13,5	- 0,3	70,6	- 1,3	72,6	+ 1,4	(74,3)
	Mai	85,5	- 7,2	+12,4	77,2	+ 9,3	75,6	+ 4,1	(74,4)
	Jun	82,1	- 7,5	- 4,0	73,3	- 5,1	74,1	- 2,0	(75,1)
	Jul	88,3	- 3,5	+ 7,6	78,4	+ 7,0	79,9	+ 7,8	(77,1)
	Aug	85,3	+ 9,2	- 3,4	83,2	+ 6,1	82,0	+ 2,6	(79,6)
	Sep	82,2	+ 7,6	- 3,6	78,6	- 5,5	78,3	- 4,5	(82,8)
	Okt	87,5	+22,0	+ 6,4	85,3	+ 8,5	86,1	+10,0	(87,4)
WOHNGBAUEUDE VON PRIVATEN HAUSHALTEN									
1976	Okt	83,2	-10,1	- 8,5	81,2	- 5,0	83,1	- 4,3	89,9
	Nov	76,5	- 7,7	- 8,1	88,4	+ 8,9	83,8	+ 0,8	(88,7)
	Dez	67,2	- 0,7	-12,2	88,1	- 0,3	89,2	+ 6,4	(88,5)
1977	Jan	58,8	-18,6	-12,5	81,6	- 7,4	79,9	-10,4	(88,5)
	Feb	68,0	-17,4	+15,6	82,7	+ 1,3	82,7	+ 3,5	(88,1)
	Mar	93,0	-13,2	+36,8	84,1	+ 1,7	83,4	+ 0,8	(87,4)
	Apr	92,3	-14,7	- 0,8	81,4	- 3,2	84,0	+ 0,7	(86,7)
	Mai	104,4	- 9,8	+13,1	89,8	+10,3	88,9	+ 5,8	(87,5)
	Jun	100,4	- 5,3	- 3,8	88,0	- 2,0	88,6	- 0,3	(88,2)
	Jul	105,5	- 2,9	+ 5,1	91,9	+ 4,4	93,8	+ 5,9	(90,2)
	Aug	103,3	+ 9,7	- 2,1	98,3	+ 7,0	96,3	+ 2,7	(92,9)
	Sep	96,6	+ 6,3	- 6,5	95,0	- 3,4	94,9	- 1,5	(96,3)
	Okt	99,0	+19,0	+ 2,5	98,5	+ 3,7	99,1	+ 4,4	(100,4)
NICHTWOHNGBAUEUDE									
1976	Okt	71,6	-36,7	+ 6,5	55,6	- 2,6	58,3	+ 1,6	66,6
	Nov	60,3	-38,5	-15,8	59,3	+ 6,7	57,6	- 1,2	64,9
	Dez	64,8	-32,8	+ 7,5	60,4	+ 1,9	62,3	+ 8,2	(63,5)
1977	Jan	47,0	-24,8	-27,5	64,1	+ 6,1	63,2	+ 1,4	(62,3)
	Feb	42,5	-40,0	- 9,6	61,1	- 4,7	61,1	- 3,3	(61,3)
	Mar	67,4	-14,7	+58,6	69,2	+13,3	67,7	+10,8	(60,4)
	Apr	62,6	- 8,2	- 7,1	71,3	+ 3,0	71,1	+ 5,0	(59,9)
	Mai	68,7	- 4,2	+ 9,7	72,8	+ 2,1	69,3	- 2,5	(59,4)
	Jun	66,1	-12,7	- 3,8	63,7	-12,5	61,4	-11,4	(60,4)
	Jul	76,0	- 7,0	+15,0	67,0	+ 5,2	69,7	+13,5	(62,4)
	Aug	63,0	-11,5	-17,1	61,7	- 7,9	61,9	-11,2	(65,2)
	Sep	68,9	+ 2,5	+ 9,4	59,6	- 3,4	62,6	+ 1,1	(68,8)
	Okt	78,8	+10,1	+14,4	63,6	+ 6,7	66,0	+ 5,4	(73,3)
ÖFFENTLICHE GEBÄUDE									
1976	Okt	76,0	-29,0	+10,3	68,6	+ 7,2	74,1	+17,1	71,6
	Nov	73,3	-32,1	- 3,6	67,0	- 2,3	67,0	-17,7	67,3
	Dez	72,9	-40,1	- 0,5	64,8	- 3,3	67,5	+10,7	(65,4)
1977	Jan	47,9	-18,0	-34,3	71,0	+ 9,6	68,3	+ 1,2	(63,8)
	Feb	42,3	-53,4	-11,7	61,1	-13,9	61,1	-10,5	(62,6)
	Mar	78,0	-11,3	+84,4	75,2	+23,1	70,8	+15,9	(61,1)
	Apr	57,1	-19,8	-26,8	67,6	-10,1	70,2	- 0,8	(61,3)
	Mai	61,2	-14,2	+ 7,2	76,1	+12,6	76,5	+ 9,0	(60,6)
	Jun	68,5	-11,5	+11,9	57,4	-24,6	50,3	-34,2	(62,2)
	Jul	71,7	-23,3	+ 4,7	51,7	- 9,9	58,8	+16,9	(63,8)
	Aug	58,8	-32,5	-18,0	61,6	+19,1	57,4	- 2,4	(66,1)
	Sep	62,1	- 9,9	+ 5,6	54,1	-12,2	56,7	- 1,2	(69,1)
	Okt	93,6	+23,2	+50,7	81,4	+50,5	79,9	+40,9	(71,9)
WIRTSCHAFTSGEBÄUDE									
1976	Okt	70,5	-38,5	+ 5,5	52,4	- 5,2	54,3	- 2,9	65,4
	Nov	57,0	-40,3	-19,1	57,3	+ 9,4	57,0	+ 5,0	64,3
	Dez	62,8	-30,3	+10,2	59,3	+ 3,5	60,9	+ 6,8	(63,0)
1977	Jan	46,8	-26,3	-25,5	62,4	+ 5,2	62,0	+ 1,8	(61,9)
	Feb	42,5	-35,5	- 9,2	61,0	- 2,2	61,0	- 1,6	(61,0)
	Mar	64,7	-15,8	+52,2	67,6	+10,8	67,0	+ 9,8	(60,2)
	Apr	63,9	- 5,3	- 1,2	72,2	+ 6,8	71,0	+ 6,0	(59,5)
	Mai	70,6	- 1,8	+10,5	71,9	- 0,4	67,5	- 4,9	(59,1)
	Jun	65,5	-13,0	- 7,2	65,3	- 9,2	64,1	- 5,0	(60,0)
	Jul	77,0	- 2,3	+17,6	70,8	+ 8,4	72,3	+12,8	(62,0)
	Aug	64,1	- 4,6	-16,8	58,3	-17,7	57,9	-19,9	(64,9)
	Sep	70,5	+ 5,5	+10,0	60,9	+ 4,5	61,8	+ 6,7	(68,8)
	Okt	75,2	+ 6,7	+ 6,7	59,2	- 2,8	62,6	+ 1,3	(73,7)

6 BAUGENEHMIGUNGEN, BAUFERTIGSTELLUNGEN, BAUVORRAT, TIEFPAUAUFTRÄGE

6.3 UMBAUTER RAUM DER FERTIGGESTELLTEN GEBÄUDE (1970 = 100)

JAHR	MONAT	ORIGINALWERT			SAISONBEREINIGTER WERT		SAISON- UND ARBEITSTÄGELICH BEREINIGTER WERT		GLATTE KOMPONENTE
		1970=100	VERÄNDERUNG VORJAHR	IN O/O GEGEN VORMONAT	1970=100	VERÄNDERUNG IN O/O GEGEN VORMONAT	1970=100	VERÄNDERUNG IN O/O GEGEN VORMONAT	1970=100
WOHN- UND NICHTWOHNGBAUEDE									
1976	OKT	79,6	- 9,4	+32,9	88,0	- 3,6	89,5	- 9,4	95,3
	NOV	86,7	+ 2,1	+ 8,9	98,1	+11,5	90,9	+ 1,6	96,5
	DEZ	550,8	- 0,1	+535,3	73,8	-24,8	83,3	- 8,4	(97,1)
1977	JAN	32,4	- 3,0	-94,1	102,3	+38,6	98,6	+18,4	(97,7)
	FEB	30,2	-10,9	- 6,8	96,3	- 5,9	96,3	- 2,3	(98,2)
	MAR	35,0	+ 1,4	+15,9	97,5	+ 1,2	99,4	+ 3,2	(99,6)
	APR	35,1	+ 8,0	+ 0,3	96,0	- 1,5	95,4	- 4,0	(96,7)
	MAI	43,2	+ 6,1	+23,1	98,9	+ 3,0	91,1	- 4,5	(97,5)
	JUN	80,0	+61,9	+85,2	114,7	+16,0	118,7	+30,3	(97,8)
	JUL	69,4	- 7,6	-13,2	96,1	-16,2	98,4	-17,1	(98,1)
	AUG	51,7	- 8,5	-25,5	93,9	- 2,3	99,1	+ 0,7	(98,4)
	SEP	72,8	+21,5	+40,8	101,6	+ 8,2	101,9	+ 2,8	(98,7)
	OKT	80,6	+ 1,3	+10,7	92,6	- 8,9	90,9	-10,8	(99,0)
WOHNGBAUEDE									
1976	OKT	83,0	-12,0	+26,5	89,0	- 5,6	91,3	-13,1	98,9
	NOV	88,4	+ 8,7	+ 6,5	106,9	+20,1	97,0	+ 6,2	100,3
	DEZ	551,0	- 0,4	+523,3	69,0	-35,5	82,6	-14,8	(101,2)
1977	JAN	33,8	-10,1	-93,9	106,8	+54,8	101,5	+22,9	(102,0)
	FEB	32,2	-17,0	- 4,7	101,2	- 5,2	101,2	- 0,3	(102,8)
	MAR	37,9	+ 3,8	+17,7	101,9	+ 0,7	105,0	+ 3,8	(105,0)
	APR	40,0	+19,0	+ 5,5	102,1	+ 0,2	100,9	- 3,9	(101,1)
	MAI	47,7	+ 9,2	+19,3	102,4	+ 0,3	90,7	-10,1	(102,3)
	JUN	90,2	+70,8	+89,1	122,6	+19,7	127,9	+41,0	(103,1)
	JUL	82,0	- 1,6	- 9,1	103,1	-15,9	106,5	-16,7	(103,7)
	AUG	58,6	- 2,8	-28,5	101,2	- 1,8	107,6	+ 1,0	(104,3)
	SEP	78,7	+20,0	+34,3	106,1	+ 4,8	107,9	+ 0,3	(104,9)
	OKT	86,9	+ 4,7	+10,4	97,9	- 7,7	95,5	-11,5	(105,4)
NICHTWOHNGBAUEDE									
1976	OKT	75,9	- 6,2	+41,3	87,0	- 1,2	87,5	- 5,3	91,3
	NOV	84,9	- 4,3	+11,9	88,6	+ 1,8	84,0	- 4,0	92,3
	DEZ	550,5	+ 0,3	+548,4	78,7	-11,2	84,1	+ 0,1	(92,7)
1977	JAN	30,8	+ 6,9	-94,4	97,3	+23,6	95,3	+13,3	(93,0)
	FEB	28,0	- 2,4	- 9,1	90,8	- 6,7	90,8	- 4,7	(93,2)
	MAR	31,9	- 1,5	+13,9	92,8	+ 2,2	93,6	+ 3,1	(93,8)
	APR	29,7	- 5,1	- 6,9	89,4	- 3,7	89,6	- 4,3	(91,9)
	MAI	38,3	+ 2,4	+29,0	95,0	+ 6,3	91,2	+ 1,8	(92,3)
	JUN	68,9	+50,8	+79,9	106,1	+11,7	108,8	+19,3	(92,1)
	JUL	55,8	-15,7	-19,0	88,5	-16,6	89,8	-17,5	(92,1)
	AUG	44,1	-15,8	-21,0	85,9	- 2,9	89,6	- 0,2	(92,1)
	SEP	66,5	+23,8	+50,8	96,9	+12,8	95,8	+ 6,9	(92,1)
	OKT	73,8	- 2,8	+11,0	86,7	-10,5	86,0	-10,2	(92,0)

6 BAUGENEHMIGUNGEN, BAUFERTIGSTELLUNGEN, BAUVORRAT, TIEFBAUAUFTRÄGE
6.4 GENEHMIGTE UND FERTIGGESTELLTE WOHNUNGEN (ANZAHL), BAUVORRAT (1 000)

JAHR	MONAT	ORIGINALWERT			SAISONBEREINIGTER WERT		SAISON- UND ARBEITSTÄGLICH BEREINIGTER WERT		GLATTE KOMPONENTE
		ANZAHL	VERÄNDERUNG VORJAHR	IN O/O GEGEN VORMONAT	ANZAHL	VERÄNDERUNG IN O/O GEGEN VORMONAT	ANZAHL	VERÄNDERUNG IN O/O GEGEN VORMONAT	ANZAHL
GENEHMIGTE WOHNUNGEN									
1976	OKT	28386	-19,6	- 4,6	26282	- 9,0	27000	- 8,8	30082
	NOV	27182	-22,4	- 4,2	28390	+ 8,0	27002	+ 0,0	29301
	DEZ	27016	- 9,2	- 0,6	28544	+ 0,5	28659	+ 6,1	(29060)
1977	JAN	20658	-26,3	-23,5	27500	- 3,7	26808	- 6,5	(28876)
	FEB	22605	-27,5	+ 9,4	26536	- 3,5	26536	- 1,0	(28761)
	MAR	29128	-16,5	+28,9	28111	+ 5,9	28137	+ 6,0	(28599)
	APR	28966	-17,0	- 0,6	27631	- 1,7	28343	+ 0,7	(28221)
	MAI	31839	-11,6	+ 9,9	29698	+ 7,5	28604	+ 0,9	(28236)
	JUN	30253	-16,2	- 5,0	27281	- 8,1	27806	- 2,8	(28516)
	JUL	32881	- 6,0	+ 8,7	30211	+10,7	30816	+10,8	(29297)
	AUG	32167	+ 4,4	- 2,2	31700	+ 4,9	31506	+ 2,2	(30347)
	SEP	31081	+ 4,5	- 3,4	31042	- 2,1	31358	- 0,5	(31689)
	OKT	33512	+18,1	+ 7,8	32977	+ 6,2	33018	+ 5,3	(33345)
FERTIGGESTELLTE WOHNUNGEN									
1976	OKT	27483	-17,8	+23,1	29044	- 9,2	29422	-18,4	32995
	NOV	30027	- 1,0	+ 9,3	35656	+22,8	31784	+ 8,0	33602
	DEZ	179179	- 5,4	+496,7	14313	-59,9	21565	-32,2	(33905)
1977	JAN	11550	-14,0	-93,6	37637	+163,0	36644	+69,9	(34196)
	FEB	11449	-20,9	- 0,9	34956	- 7,1	34956	- 4,6	(34463)
	MAR	12878	- 0,7	+12,5	34938	- 0,1	35706	+ 2,1	(35444)
	APR	13497	+16,7	+ 4,8	34536	- 1,2	32787	- 8,2	(33410)
	MAI	16882	+ 9,0	+25,1	34682	+ 0,4	30902	- 5,7	(33911)
	JUN	31970	+78,3	+89,4	42365	+22,2	44254	+43,2	(34347)
	JUL	27452	+ 0,9	-14,1	35041	-17,3	35750	-19,2	(34767)
	AUG	19875	+ 1,1	-27,6	34093	- 2,7	37578	+ 5,1	(35241)
	SEP	25851	+15,8	+30,1	35191	+ 3,2	35315	- 6,0	(35771)
	OKT	28531	+ 3,8	+10,4	32092	- 8,8	30660	-13,2	(36360)
BAUVORRAT									
1976	OKT	820	- 5,7	+ 0,1	747	- 0,3	X	X	755
	NOV	817	- 6,5	- 0,4	741	- 0,8	X	X	750
	DEZ*	630	-11,9	-22,9	710	- 4,2	X	X	743
1977	JAN	639	- 7,7	+ 1,4	736	+ 3,7	X	X	735
	FEB	650	- 8,3	+ 1,7	727	- 1,2	X	X	725
	MAR	666	- 8,9	+ 2,5	717	- 1,4	X	X	715
	APR	682	- 9,5	+ 2,4	707	- 1,4	X	X	(705)
	MAI	697	- 9,9	+ 2,2	695	- 1,7	X	X	(692)
	JUN	695	-12,4	- 0,3	675	- 2,9	X	X	(681)
	JUL	700	-12,5	+ 0,7	667	- 1,2	X	X	(673)
	AUG	713	-12,1	+ 1,9	662	- 0,7	X	X	(664)
	SEP	718	-12,3	+ 0,7	646	- 2,4	X	X	(658)
	OKT	723	-11,8	+ 0,7	647	+ 0,2	X	X	(660)

6 BAUGENEHMIGUNGEN, BAUFERTIGSTELLUNGEN, BAUVORRAT, TIEFBAUAUFTRÄGE

6.5 AUFTRAGSVERGABEN DER ÖFFENTLICHEN HAND (1970 = 100)

JAHR	MONAT	ORIGINALWERT			SAISONBEREINIGTER WERT		SAISON- UND ARBEITSTÄGLICH BEREINIGTER WERT		GLATTE KOMPONENTE
		1970=100	VERÄNDERUNG VORJAHR	IN O/O GEGEN VORMONAT	1970=100	VERÄNDERUNG IN O/O GEGEN VORMONAT	1970=100	VERÄNDERUNG IN O/O GEGEN VORMONAT	1970=100
TIEFBAUTEN									
1976	OKT	161,1	+ 2,4	+ 7,5	131,6	+ 7,9	132,2	+11,4	124,5
	NOV	133,2	+ 4,2	-17,3	131,1	- 0,4	129,4	- 2,1	125,2
	DEZ	127,1	- 9,0	- 4,6	128,2	- 2,2	132,0	+ 2,0	(126,0)
1977	JAN	80,8	-19,6	-36,4	113,3	-11,6	112,5	-14,8	(127,0)
	FEB	68,7	- 4,6	-15,0	121,0	+ 6,8	121,0	+ 7,6	(128,3)
	MAR	98,5	+ 0,5	+43,4	128,3	+ 6,0	128,6	+ 6,3	(130,0)
	APR	129,6	+21,0	+31,6	138,6	+ 8,0	141,9	+10,3	(133,4)
	MAI	133,0	+18,2	+ 2,6	137,2	- 1,0	141,8	- 0,1	(135,5)
	JUN	166,7	+24,5	+25,3	146,8	+ 7,0	143,6	+ 1,3	(137,6)
	JUL	178,3	+ 5,2	+ 7,0	145,5	- 0,9	144,7	+ 0,8	(140,3)
	AUG	157,2	+10,6	-11,8	148,2	+ 1,9	141,5	- 2,2	(143,4)
	SEP	161,5	+ 7,8	+ 2,7	137,4	- 7,3	142,3	+ 0,6	(146,8)
	OKT	184,1	+14,3	+14,0	154,5	+12,4	149,6	+ 5,1	(150,6)
STRASSENBAUTEN									
1976	OKT	160,0	- 2,9	- 0,4	121,2	+ 1,7	121,2	+ 0,2	123,7
	NOV	142,7	+17,7	-10,8	134,4	+10,9	131,2	+ 8,3	(125,2)
	DEZ	102,8	-10,1	-28,0	121,2	- 9,8	123,5	- 5,9	(126,9)
1977	JAN	70,3	+ 8,2	-31,6	126,4	+ 4,3	124,4	+ 0,7	(128,9)
	FEB	51,1	- 8,1	-27,3	119,1	- 5,8	119,1	- 4,3	(131,3)
	MAR	84,6	- 3,3	+65,6	122,7	+ 3,0	124,3	+ 4,4	(134,0)
	APR	130,8	+15,4	+54,6	139,0	+13,3	141,9	+14,2	(137,7)
	MAI	143,7	+22,0	+ 9,9	143,1	+ 2,9	143,1	+ 0,8	(141,0)
	JUN	163,6	+ 9,1	+13,8	136,9	- 4,3	138,6	- 3,1	(144,2)
	JUL	205,7	+21,5	+25,7	161,1	+17,7	160,7	+15,9	(148,7)
	AUG	187,7	+15,4	- 8,8	156,5	- 2,9	153,5	- 4,5	(153,6)
	SEP	195,7	+21,9	+ 4,3	155,6	- 0,6	156,2	+ 1,8	(159,1)
	OKT	203,4	+27,1	+ 3,9	166,2	+ 6,8	164,2	+ 5,1	(166,2)
STRASSENBRÜCKEN									
1976	OKT	115,2	-42,3	-19,8	79,3	-32,7	80,3	-25,4	(110,4)
	NOV	116,8	+23,5	+ 1,4	130,4	+64,4	135,0	+68,1	(110,0)
	DEZ	159,6	+45,6	+36,6	140,5	+ 7,7	133,6	- 1,0	(110,5)
1977	JAN	74,0	+ 0,0	-53,6	83,0	-40,9	92,5	-30,8	(111,2)
	FEB	78,5	-13,3	+ 6,1	107,9	+30,0	107,9	+16,6	(112,0)
	MAR	79,4	+24,3	+ 1,1	117,4	+ 8,8	107,9	+ 0,0	(114,0)
	APR	78,2	-19,3	- 1,5	93,8	-20,1	88,4	-18,1	(116,8)
	MAI	94,7	+19,7	+21,1	103,0	+ 9,8	115,9	+31,1	(117,9)
	JUN	136,3	- 3,3	+43,9	127,9	+24,2	115,0	- 0,8	(119,7)
	JUL	178,1	+ 1,5	+30,7	147,3	+15,2	148,2	+28,9	(121,6)
	AUG	118,5	+34,2	-33,5	123,9	-15,9	123,9	-16,4	(123,7)
	SEP	117,4	-18,3	- 0,9	98,0	-20,9	92,7	-25,2	(126,1)
	OKT	202,5	+75,8	+72,5	146,1	+49,1	151,6	+63,5	(128,4)
AUFTRÄGE DES BUNDES									
1976	OKT	177,6	- 9,2	+20,2	133,8	+17,2	135,8	+19,6	132,1
	NOV	136,6	+16,4	-23,1	142,2	+ 6,3	139,1	+ 2,4	134,4
	DEZ	135,5	+19,1	- 0,8	149,1	+ 4,9	137,0	- 1,5	(135,4)
1977	JAN	87,0	+12,1	-35,8	134,1	-10,1	130,0	- 5,1	(136,5)
	FEB	66,1	+ 2,8	-24,0	124,3	- 7,3	124,3	- 4,4	(137,6)
	MAR	109,2	+11,0	+65,2	135,2	+ 8,8	136,9	+10,1	(139,3)
	APR	136,3	+ 3,3	+24,8	134,4	- 0,6	144,0	+ 5,2	(142,1)
	MAI	151,1	+27,5	+10,9	154,0	+14,6	153,6	+ 6,7	(143,6)
	JUN	144,2	- 7,0	- 4,6	126,1	-18,1	131,0	-14,7	(143,8)
	JUL	196,3	+21,7	+36,1	168,5	+33,6	168,4	+28,5	(144,7)
	AUG	172,1	- 3,2	-12,3	149,3	-11,4	145,1	-13,8	(145,4)
	SEP	166,0	+12,4	- 3,5	137,5	- 7,9	135,8	- 6,4	(146,1)
	OKT	203,1	+14,4	+22,3	158,2	+15,1	158,6	+16,8	(147,2)
AUFTRÄGE DER LÄNDER									
1976	OKT	108,8	+12,3	-31,3	94,4	-16,6	94,2	-15,8	99,9
	NOV	103,9	+ 0,2	- 4,5	102,9	+ 9,0	99,7	+ 5,8	99,3
	DEZ	135,5	+22,7	+30,4	124,8	+21,3	128,6	+29,0	(100,5)
1977	JAN	57,5	-24,5	-57,6	82,0	-34,3	80,4	-37,5	(101,9)
	FEB	57,2	+ 1,6	- 0,5	88,9	+ 8,4	88,9	+10,6	(103,6)
	MAR	67,9	+ 4,8	+18,7	101,6	+14,3	101,4	+14,1	(106,1)
	APR	96,1	+33,3	+41,5	117,8	+15,9	124,6	+22,9	(110,9)
	MAI	93,4	+ 9,2	- 2,8	100,6	-14,6	103,0	-17,3	(112,9)
	JUN	119,4	+35,5	+27,8	117,0	+16,3	115,5	+12,1	(114,0)
	JUL	158,0	-10,9	+32,3	137,0	+17,1	137,9	+19,4	(116,0)
	AUG	153,0	+17,1	- 3,2	133,5	- 2,6	126,5	- 8,3	(118,1)
	SEP	141,4	-10,7	- 7,6	101,5	-24,0	106,2	-16,0	(120,1)
	OKT	137,4	+26,3	- 2,8	125,1	+23,3	121,6	+14,5	(122,2)
AUFTRÄGE DER GEMEINDEN UND GEMEINDEVERBÄNDE									
1976	OKT	171,7	+ 5,3	+14,5	139,6	+10,8	139,8	+14,1	130,5
	NOV	150,3	- 2,0	-12,5	134,3	- 3,8	134,7	- 3,6	131,6
	DEZ	121,4	-34,6	-19,2	129,1	- 3,9	141,5	+ 5,0	(132,7)
1977	JAN	82,0	-38,5	-32,5	110,6	-14,3	112,9	-20,2	(134,2)
	FEB	73,2	- 8,7	-10,7	133,3	+20,5	133,3	+18,1	(136,2)
	MAR	102,2	- 8,4	+39,6	134,5	+ 0,9	134,3	+ 0,8	(138,6)
	APR	145,7	+41,9	+42,6	156,6	+16,4	155,4	+15,7	(140,9)
	MAI	141,6	+13,1	- 2,8	141,3	- 9,8	143,8	- 7,5	(144,2)
	JUN	215,6	+48,2	+52,3	185,1	+31,0	180,4	+25,5	(148,2)
	JUL	174,6	- 5,3	-19,0	141,2	-23,7	139,8	-22,5	(153,1)
	AUG	160,4	+31,0	- 8,1	162,4	+15,0	156,9	+12,2	(158,6)
	SEP	175,5	+17,0	+ 9,4	156,2	- 3,8	165,6	+ 5,5	(165,0)
	OKT	199,2	+16,0	+13,5	168,0	+ 7,6	161,2	- 2,7	(171,8)

7 UMSATZE DES GROSSHANDELS
7.1 IN JEWELIGEN PREISEN (1970 = 100)

JAHR	MONAT	ORIGINALWERT			SAISONBEREINIGTER WERT		SAISON- UND ARBEITSTÄGLICH BEREINIGTER WERT		GLATTE KOMPONENTE
		1970=100	VERÄNDERUNG VORJAHR	IN O/O GEGEN VORMONAT	1970=100	VERÄNDERUNG IN O/O GEGEN VORMONAT	1970=100	VERÄNDERUNG IN O/O GEGEN VORMONAT	
GROSSHANDEL INSGESAMT									
1976	NOV	174,3	+19,7	+ 6,1	168,5	+ 9,9	165,8	+ 6,3	161,0
	DEZ	173,1	+12,8	- 0,7	166,4	- 1,2	159,1	- 4,0	161,0
1977	JAN	142,2	+ 5,4	-17,9	155,5	- 6,6	155,7	- 2,1	160,4
	FEB	146,8	+ 4,2	+ 3,2	157,9	+ 1,5	157,9	+ 1,4	160,7
	MAR*	178,7	+ 6,7	+21,7	175,8	+11,3	171,8	+ 8,8	160,7
	APR	158,5	+ 1,3	-11,3	156,1	-11,2	162,1	- 5,6	160,6
	MAI	162,6	+ 5,2	+ 2,6	164,4	+ 5,3	163,9	+ 1,1	(161,1)
	JUN	168,7	+ 6,4	+ 3,8	167,7	+ 2,0	167,5	+ 2,2	(161,9)
	JUL	153,4	- 0,7	- 9,1	157,3	- 6,2	160,3	- 4,3	(163,3)
	AUG	160,9	+ 1,3	+ 4,9	165,1	+ 5,0	161,4	+ 0,7	(160,9)
	SEP	171,4	+ 0,1	+ 6,5	165,2	+ 0,1	163,3	+ 1,2	(163,4)
	OKT	165,9	+ 1,0	- 3,2	157,1	- 4,9	160,7	- 1,6	(162,7)
	NOV	168,4	- 3,4	+ 1,5	162,0	+ 3,1	158,6	- 1,3	(158,0)
KOHLE UND MINERALÖLERZEUGNISSE									
1976	NOV	227,2	+11,2	+ 2,3	225,6	+ 5,7	224,0	+ 4,4	223,6
	DEZ	240,1	+ 5,7	+ 5,7	226,1	+ 0,2	220,0	- 1,8	224,3
1977	JAN*	202,8	- 1,6	-15,5	203,7	- 9,9	205,3	- 6,7	225,6
	FEB	201,0	- 6,5	- 0,9	213,4	+ 4,8	213,4	+ 3,9	226,5
	MAR	225,3	- 6,3	+12,1	224,6	+ 5,2	221,3	+ 3,7	226,9
	APR	228,8	+ 6,2	+ 1,6	229,4	+ 2,1	235,3	+ 6,3	227,1
	MAI	220,8	+ 4,7	- 3,5	231,3	+ 0,8	232,9	- 1,0	(228,0)
	JUN	233,9	+ 8,4	+ 5,9	239,0	+ 3,3	239,0	+ 2,6	(229,1)
	JUL	227,1	+ 0,2	- 2,9	230,1	- 3,7	231,8	- 3,0	(230,2)
	AUG	232,9	- 1,0	+ 2,6	226,7	- 1,5	222,2	- 4,1	(231,4)
	SEP	236,2	+ 1,0	+ 1,4	232,3	+ 2,5	231,3	+ 4,1	(231,8)
	OKT	234,0	+ 5,4	- 0,9	227,1	- 2,2	228,2	- 1,3	(232,7)
	NOV	233,3	+ 2,7	- 0,3	231,4	+ 1,9	228,5	+ 0,1	(234,5)
ERZE, METALLE UND HALBZEUG									
1976	NOV	153,6	+30,9	+ 9,3	148,8	+10,4	145,7	+ 5,6	140,3
	DEZ	127,0	+12,1	-17,3	137,9	- 7,3	132,5	- 9,1	138,9
1977	JAN	122,4	+ 5,2	- 3,6	130,1	- 5,7	131,2	- 1,0	135,6
	FEB	121,3	+ 1,0	- 0,9	128,6	- 1,2	128,6	- 2,0	133,3
	MAR	145,0	+ 2,3	+19,5	137,3	+ 6,8	132,1	+ 2,7	130,6
	APR	123,6	- 8,7	-14,8	120,4	-12,3	125,7	- 4,8	128,3
	MAI	127,3	- 8,0	+ 3,0	127,7	+ 6,1	129,4	+ 2,9	(126,4)
	JUN	136,7	- 6,3	+ 7,4	132,9	+ 4,1	130,3	+ 0,7	(124,8)
	JUL	115,8	-16,5	-15,3	117,7	-11,4	121,0	- 7,1	(125,7)
	AUG	117,0	-12,7	+ 1,0	125,1	+ 6,3	121,2	+ 0,2	(121,7)
	SEP	135,8	-13,4	+16,1	127,2	+ 1,7	125,9	+ 3,9	(120,2)
	OKT	122,2	-13,0	-10,0	118,8	- 6,6	121,0	- 3,9	(122,5)
	NOV	123,7	-19,5	+ 1,2	118,8	+ 0,0	115,3	- 4,7	(115,4)
HOLZ UND BAUSTOFFE									
1976	NOV	160,9	+20,1	- 2,8	154,6	+10,0	150,4	+ 4,5	147,8
	DEZ	138,5	+14,5	-13,9	150,5	- 2,7	144,2	- 4,1	148,9
1977	JAN	102,5	+ 6,7	-26,0	138,8	- 7,8	138,8	- 3,7	(149,9)
	FEB	116,4	+13,5	+13,6	145,5	+ 4,8	145,5	+ 4,8	(150,7)
	MAR	160,1	+14,9	+37,5	160,0	+10,0	155,4	+ 6,8	(151,4)
	APR	144,8	+ 1,2	- 9,6	142,5	-10,9	149,0	- 4,1	(152,3)
	MAI	154,6	+ 3,3	+ 6,8	151,8	+ 6,5	152,9	+ 2,6	(151,8)
	JUN	163,4	+ 7,3	+ 5,7	153,2	+ 0,9	152,0	- 0,6	(151,1)
	JUL	152,0	+ 3,5	- 7,0	147,0	- 4,0	150,9	- 0,7	(151,7)
	AUG	160,9	+ 6,3	+ 5,9	156,2	+ 6,3	150,7	- 0,1	(151,7)
	SEP	176,5	+ 3,8	+ 9,7	153,1	- 2,0	152,2	+ 1,0	(151,5)
	OKT	171,4	+ 3,5	- 2,9	148,5	- 3,0	151,9	- 0,2	(151,1)
	NOV	161,3	+ 0,2	- 5,9	155,5	+ 4,7	151,3	- 0,4	(151,6)
NAHRUNGS- UND GENUSSMITTEL									
1976	NOV	165,0	+20,0	+11,6	160,4	+13,2	158,9	+10,1	151,4
	DEZ	172,4	+10,2	+ 4,5	157,5	- 1,8	151,2	- 4,8	152,6
1977	JAN	132,9	+ 4,0	-22,9	148,0	- 6,0	148,8	- 1,6	152,8
	FEB	138,1	+ 5,3	+ 3,9	152,8	+ 3,2	152,8	+ 2,7	153,8
	MAR*	167,7	+11,4	+21,4	171,4	+12,2	167,6	+ 9,7	154,5
	APR	152,3	+ 0,7	- 9,2	149,9	-12,5	153,7	- 8,3	154,8
	MAI	163,6	+ 9,6	+ 7,4	159,3	+ 6,3	157,6	+ 2,5	(155,8)
	JUN	176,5	+11,0	+ 7,9	165,5	+ 3,9	165,0	+ 4,7	(156,9)
	JUL	151,1	- 0,1	-14,4	152,1	- 8,1	155,6	- 5,7	(157,9)
	AUG	157,5	+ 6,8	+ 4,2	161,6	+ 6,2	159,3	+ 2,4	(158,7)
	SEP	157,0	+ 5,4	- 0,3	159,2	- 1,5	157,7	- 1,0	(157,6)
	OKT	155,8	+ 5,3	- 0,8	152,5	- 4,2	156,5	- 0,8	(161,6)
	NOV	165,3	+ 0,2	+ 6,1	159,7	+ 4,7	157,1	+ 0,4	(157,2)
FAHRZEUGE UND MASCHINEN									
1976	NOV	148,2	+21,0	+ 1,3	151,9	+ 9,5	148,1	+ 4,6	149,7
	DEZ	162,5	+25,8	+ 9,6	159,3	+ 4,9	151,1	+ 2,0	150,8
1977	JAN	128,8	+16,9	-20,7	151,2	- 5,1	150,2	- 0,6	151,5
	FEB	143,5	+11,4	+11,4	150,6	- 0,4	150,6	+ 0,3	152,3
	MAR	183,5	+14,3	+27,9	162,9	+ 8,2	160,0	+ 6,2	153,0
	APR	154,3	+ 7,8	-15,9	147,6	- 9,4	155,0	- 3,1	153,5
	MAI	162,4	+11,1	+ 5,2	156,7	+ 6,2	154,5	- 0,3	153,5
	JUN	163,6	+ 6,8	+ 0,7	151,3	- 3,4	153,1	- 0,9	154,0
	JUL	141,5	+14,7	-13,5	151,6	+ 0,2	155,4	+ 1,5	(154,3)
	AUG	141,0	+ 8,2	- 0,4	157,0	+ 3,6	152,2	- 2,1	(154,5)
	SEP	156,7	+ 6,2	+11,1	154,4	- 1,7	153,2	+ 0,7	(154,6)
	OKT	151,4	+ 3,5	- 3,4	148,8	- 3,6	154,1	+ 0,6	(154,5)
	NOV	156,1	+ 5,3	+ 3,1	158,3	+ 6,4	155,0	+ 0,6	(154,3)

8 UMSATZE DES EINZELHANDELS
8.1 IN JEWEILIGEN PREISEN (1970 = 100)

JAHR	MONAT	ORIGINALWERT			SAISONBEREINIGTER WERT		SAISON- UND ARBEITSTÄGLICH BEREINIGTER WERT		GLATTE KOMPONENTE	
		1970=100	VERÄNDERUNG VORJAHR	VORMONAT	1970=100	VERÄNDERUNG IN O/O GEGEN VORMONAT	1970=100	VERÄNDERUNG IN O/O GEGEN VORMONAT		
EINZELHANDEL INSGESAMT										
1976	SEP	155,2	+ 6,6	+10,1	162,8	+ 3,5	160,7	+ 2,0	161,7	
	OKT	165,1	- 1,0	+ 6,4	155,8	- 4,3	157,2	- 2,2	162,7	
	NOV	179,8	+ 9,2	+ 8,9	166,3	+ 6,7	166,3	+ 5,8	163,1	
	DEZ	219,3	+ 8,6	+22,0	172,3	+ 3,6	167,8	+ 0,9	163,9	
1977	JAN	143,2	+ 2,3	-34,7	160,0	- 7,1	160,4	- 4,4	164,5	
	FEB	141,9	+ 4,8	- 0,9	163,4	+ 2,1	163,4	+ 1,9	165,3	
	MAR	173,3	+ 9,5	+22,1	170,5	+ 4,3	168,4	+ 3,1	166,2	
	APR	164,5	+ 1,2	- 5,1	162,4	- 4,8	164,8	- 2,1	167,1	
	MAI	167,2	+ 9,1	+ 1,6	169,0	+ 4,1	169,7	+ 3,0	(168,5)	
	JUN	163,9	+ 8,5	- 2,0	171,3	+ 1,4	169,8	+ 0,1	(170,0)	
	JUL	166,3	+ 6,5	+ 1,5	170,6	- 0,4	172,0	+ 1,3	(171,7)	
	AUG	156,7	+11,1	- 5,8	174,7	+ 2,4	172,6	+ 0,3	(173,6)	
	SEP	167,4	+ 7,9	+ 6,8	173,8	- 0,5	174,2	+ 0,9	(175,6)	
	NAHRUNGS- UND GENUSSMITTEL									
	1976	SEP	152,7	+ 7,9	+ 0,3	161,7	+ 3,7	160,7	+ 2,6	162,0
		OKT	160,0	+ 3,8	+ 4,8	158,8	- 1,8	159,4	- 0,8	162,7
NOV		163,5	+11,5	+ 2,2	164,1	+ 3,3	165,0	+ 3,5	163,6	
DEZ		200,1	+11,6	+22,4	171,9	+ 4,8	167,5	+ 1,5	164,8	
1977	JAN*	143,5	+ 1,1	-28,3	151,2	-12,0	152,2	- 9,1	165,7	
	FEB	145,7	+ 4,1	+ 1,5	161,9	+ 7,1	161,9	+ 6,4	166,4	
	MAR	168,1	+ 8,8	+15,4	167,4	+ 3,4	165,9	+ 2,5	167,2	
	APR	168,8	+ 3,0	+ 0,4	165,2	- 1,3	165,8	- 0,1	168,0	
	MAI	168,3	+10,1	- 0,3	168,1	+ 1,8	168,2	+ 1,4	(169,0)	
	JUN	171,3	+ 7,1	+ 1,8	171,1	+ 1,8	170,9	+ 1,6	(170,1)	
	JUL	170,9	+ 2,0	- 0,2	167,5	- 2,1	167,8	- 1,8	(171,1)	
	AUG	166,6	+ 9,4	- 2,5	172,1	+ 2,7	172,5	+ 2,8	(172,2)	
	SEP	168,5	+10,3	+ 1,1	176,3	+ 2,4	174,8	+ 1,3	(172,6)	
	TEXTILWAREN, SCHUHE									
	1976	SEP	149,8	+ 8,3	+33,8	157,0	+ 5,9	153,9	+ 3,0	150,5
		OKT	172,0	- 7,2	+14,8	141,2	-10,1	143,2	- 7,0	152,0
NOV		186,3	+ 4,4	+ 8,3	154,6	+ 9,5	155,8	+ 8,8	151,9	
DEZ		222,5	+ 8,0	+19,4	162,9	+ 5,4	157,1	+ 0,8	152,2	
1977	JAN	136,9	+ 0,3	-38,5	148,0	- 9,1	148,2	- 5,7	152,4	
	FEB	115,2	+ 8,7	-15,9	154,0	+ 4,1	154,0	+ 3,9	153,7	
	MAR	158,8	+15,9	+37,8	162,0	+ 5,2	159,4	+ 3,5	154,7	
	APR	146,0	- 6,8	- 8,1	145,3	-10,3	148,0	- 7,2	156,0	
	MAI	158,3	+ 9,1	+ 8,4	158,1	+ 8,8	159,6	+ 7,8	(157,7)	
	JUN	140,8	+ 7,7	-11,1	159,0	+ 0,6	156,0	- 2,3	(159,6)	
	JUL	152,5	+11,7	+ 8,3	162,9	+ 2,5	165,0	+ 5,8	(161,8)	
	AUG	128,0	+14,3	-16,1	166,4	+ 2,1	164,7	- 0,2	(164,2)	
	SEP	160,4	+ 7,1	+25,3	165,2	- 0,7	165,3	+ 0,4	(167,0)	
	METALLWAREN, HAUSRAT, WOHNBEDARF (A.N.G.)									
	1976	SEP	160,2	+ 4,4	+17,4	160,3	+ 1,1	158,4	+ 0,8	159,3
		OKT	169,3	+ 0,2	+ 5,7	155,8	- 2,8	157,7	- 0,4	(160,3)
NOV		191,4	+10,6	+13,1	167,5	+ 7,5	165,2	+ 4,8	(161,5)	
DEZ		243,7	+ 4,6	+27,3	167,9	+ 0,2	165,1	- 0,1	(162,6)	
1977	JAN	132,3	+ 7,0	-45,7	161,1	- 4,1	160,6	- 2,7	(164,0)	
	FEB	138,4	+ 5,0	+ 4,6	162,8	+ 1,1	162,8	+ 1,4	(165,2)	
	MAR	171,2	+11,4	+23,7	171,9	+ 5,6	169,9	+ 4,4	(166,9)	
	APR	156,6	+ 4,3	- 8,5	162,8	- 5,3	167,6	- 1,4	(169,7)	
	MAI	161,9	+11,6	+ 3,4	173,2	+ 6,4	173,6	+ 3,6	(171,7)	
	JUN	161,2	+13,7	- 0,4	175,3	+ 1,2	173,8	+ 0,1	(174,1)	
	JUL	169,9	+16,8	+ 5,4	178,6	+ 1,9	181,1	+ 4,2	(176,7)	
	AUG	163,5	+19,9	- 3,8	183,6	+ 2,8	179,0	- 1,2	(179,6)	
	SEP	176,5	+10,2	+ 8,0	178,1	- 3,0	179,5	+ 0,3	(182,7)	
	ELEKTRO- UND OPTISCHE ERZEUGNISSE, UHREN									
	1976	SEP	147,0	+ 1,7	+ 1,4	161,6	- 1,2	163,4	+ 1,5	160,4
		OKT	156,5	+ 0,3	+ 6,5	160,2	- 0,9	160,1	- 2,0	(161,0)
NOV		205,9	+ 7,3	+31,6	167,8	+ 4,7	164,5	+ 2,7	(161,8)	
DEZ*		351,9	+ 2,1	+70,9	198,5	+18,3	201,4	+22,4	(162,8)	
1977	JAN	136,6	+ 2,3	-61,2	161,5	-18,6	161,9	-19,6	(163,8)	
	FEB	129,5	+ 1,0	- 5,2	162,2	+ 0,4	162,2	+ 0,2	(165,0)	
	MAR	149,4	+ 8,6	+15,4	168,3	+ 3,8	167,9	+ 3,5	(166,7)	
	APR	147,1	+ 6,9	- 1,5	166,4	- 1,1	167,1	- 0,5	(167,4)	
	MAI	142,9	+ 7,8	- 2,9	168,7	+ 1,4	168,2	+ 0,7	(168,6)	
	JUN	145,4	+10,3	+ 1,7	171,5	+ 1,7	173,8	+ 3,3	(170,0)	
	JUL	158,2	+ 7,0	+ 8,8	170,6	- 0,5	170,7	- 1,8	(171,4)	
	AUG	159,0	+ 9,7	+ 0,5	176,5	+ 3,5	175,7	+ 2,9	(173,0)	
	SEP	161,1	+ 9,6	+ 1,3	176,1	- 0,2	176,8	+ 0,6	(174,4)	
	FAHRZEUGE, MASCHINEN UND BÜROEINRICHTUNGEN									
	1976	SEP	147,2	+ 7,8	+28,1	150,4	+ 7,5	147,8	+ 6,8	152,4
		OKT	145,9	- 1,1	- 0,9	144,9	- 3,7	148,0	+ 0,1	154,2
NOV		147,1	+16,2	+ 0,8	159,2	+ 9,9	157,4	+ 6,4	(155,5)	
DEZ		155,3	+18,8	+ 5,6	165,2	+ 3,8	157,5	+ 0,1	(156,7)	
1977	JAN	132,6	+15,4	-14,6	158,2	- 4,2	157,6	+ 0,1	(158,0)	
	FEB	151,7	+11,0	+14,4	160,8	+ 1,6	160,8	+ 2,0	(158,9)	
	MAR	208,9	+16,2	+37,7	176,1	+ 9,5	173,1	+ 7,6	(160,0)	
	APR	180,5	+ 4,1	-13,6	155,9	-11,5	161,6	- 6,6	(161,8)	
	MAI	183,4	+11,6	+ 1,6	166,8	+ 7,0	165,9	+ 2,7	(163,1)	
	JUN	180,6	+ 9,9	- 1,5	165,0	- 1,1	163,5	- 1,4	(165,2)	
	JUL	162,9	+19,1	- 9,8	167,8	+ 1,7	171,6	+ 5,0	(167,5)	
	AUG	140,5	+22,3	-13,8	171,2	+ 2,0	166,1	- 3,2	(170,1)	
	SEP	158,9	+ 7,9	+13,1	162,8	- 4,9	162,7	- 2,0	(173,2)	

9 AUSSENHANDEL (SPEZIALHANDEL)

9.1 EINFUHR - TATSÄCHLICHE WERTE (MILL. DM)

JAHR	MONAT	ORIGINALWERT			SAISONBEREINIGTER WERT		SAISON- UND ARBEITSTÄGLICH BEREINIGTER WERT		GLATTE KOMPONENTE
		MILL.DM	VERÄNDERUNG VORJAHR	IN O/O GEGEN VORMONAT	MILL.DM	VERÄNDERUNG IN O/O GEGEN VORMONAT	MILL.DM	VERÄNDERUNG IN O/O GEGEN VORMONAT	MILL.DM
EINFUHR INSGESAMT									
1976	Okt	19325	+ 9,6	+ 4,9	18267	- 2,7	18706	+ 2,0	18984
	Nov.	19237	+20,8	- 0,5	19217	+ 5,2	19115	+ 2,2	19094
	Dez	21044	+21,3	+ 9,4	20358	+ 5,9	19622	+ 2,7	19233
1977	JAN	17807	+11,3	-15,4	19128	- 6,0	19112	- 2,6	19296
	FEB	18253	+ 7,5	+ 2,5	18995	- 0,7	18995	- 0,6	19396
	MAR	21626	+13,9	+18,5	20734	+ 9,2	20237	+ 6,5	19503
	APR	18962	+ 1,8	-12,3	19059	- 8,1	19557	- 3,4	(19537)
	MAI	19122	+ 5,8	+ 0,8	19451	+ 2,1	19645	+ 0,4	(19550)
	JUN	20427	+ 9,8	+ 6,8	19872	+ 2,2	19468	- 0,9	(19542)
	JUL	19425	+ 3,4	- 4,9	19154	- 3,6	19617	+ 0,8	(19514)
	AUG	18404	+ 1,8	- 5,3	19288	+ 0,7	18958	- 3,4	(19591)
	SEP	19539	+ 6,1	+ 6,2	19873	+ 3,0	19709	+ 4,0	(19732)
	Okt	19927	+ 3,1	+ 2,0	18887	- 5,0	19188	- 2,6	(19320)
ERNAHRUNGSWIRTSCHAFT									
1976	Okt	2976	+ 5,8	+ 7,3	2822	- 3,0	2887	+ 0,5	3011
	Nov*	3437	+26,1	+15,5	3392	+20,2	3285	+13,8	3004
	Dez*	3708	+33,6	+ 7,9	3598	+ 6,1	3522	+ 7,2	3052
1977	JAN	2826	+10,3	-23,8	3019	-16,1	3073	-12,7	3077
	FEB	2989	+18,6	+ 5,8	3100	+ 2,7	3100	+ 0,9	3137
	MAR	3663	+18,5	+22,5	3476	+12,1	3337	+ 7,6	3179
	APR	3130	+ 3,6	-14,6	3016	-13,2	3113	- 6,7	(3226)
	MAI	3279	+12,6	+ 4,8	3259	+ 8,1	3258	+ 4,7	(3268)
	JUN	3750	+23,6	+14,4	3608	+10,7	3594	+10,3	(3299)
	JUL	2908	+ 0,7	-22,5	3127	-13,3	3195	-11,1	(3310)
	AUG	3236	+ 3,8	+11,3	3322	+ 6,2	3237	+ 1,3	(3298)
	SEP	3169	+14,3	- 2,1	3241	- 2,4	3191	- 1,4	(2977)
	Okt	3217	+ 8,1	+ 1,5	3102	- 4,3	3170	- 0,7	(3192)
GEWERBLICHE WIRTSCHAFT (OHNE GÜTER DER BUNDESREG.)									
1976	Okt	15999	+10,6	+ 5,0	15051	- 2,8	15317	+ 1,8	15504
	Nov	15477	+20,1	- 3,3	15618	+ 3,8	15480	+ 1,1	15602
	Dez	16496	+18,5	+ 6,6	16325	+ 4,5	15699	+ 1,4	15676
1977	JAN	14612	+12,3	-11,4	15685	- 3,9	15652	- 0,3	15701
	FEB	15002	+ 8,9	+ 2,7	15605	- 0,5	15605	- 0,3	15740
	MAR	17584	+13,7	+17,2	16869	+ 8,1	16541	+ 6,0	15825
	APR	15531	+ 2,4	-11,7	15016	-11,0	15557	- 5,9	(15844)
	MAI	15434	+ 5,1	- 0,6	15874	+ 5,7	16125	+ 3,7	(15851)
	JUN	16282	+ 7,6	+ 5,5	15935	+ 0,4	15705	- 2,6	(15847)
	JUL	16144	+ 4,2	- 0,8	15705	- 1,4	16005	+ 1,9	(15833)
	AUG	14797	+ 1,2	- 8,3	15622	- 0,5	15198	- 5,0	(15946)
	SEP	16055	+ 5,4	+ 8,5	16271	+ 4,2	16160	+ 6,3	(16076)
	Okt	16294	+ 1,8	+ 1,5	15347	- 5,7	15461	- 4,3	(15573)
ROHSTOFFE UND HALBWAREN									
1976	Okt	6006	+10,0	+ 0,2	5975	- 2,1	6005	+ 0,0	(5999)
	Nov	5911	+16,8	- 1,6	5812	- 2,7	5808	- 3,3	(5979)
	Dez	6434	+16,4	+ 8,8	6265	+ 7,8	6040	+ 4,0	(5962)
1977	JAN	5812	+11,4	- 9,7	6015	- 4,0	6010	- 0,5	(5951)
	FEB	5488	- 0,9	- 5,6	5662	- 5,9	5662	- 5,8	(5949)
	MAR	6109	+ 6,1	+11,3	6055	+ 6,9	5990	+ 5,8	(5955)
	APR	5749	+ 0,1	- 5,9	5940	- 1,9	6079	+ 1,5	(5966)
	MAI	5813	- 0,2	+ 1,1	5835	- 1,8	5959	+ 2,0	(5982)
	JUN	6188	+ 5,9	+ 6,5	6138	+ 5,2	6117	+ 2,7	(5980)
	JUL	5929	- 3,6	- 4,2	5805	- 5,4	5847	- 4,4	(5850)
	AUG	5862	- 8,0	- 1,1	5796	- 0,2	5719	- 2,2	(5909)
	SEP	5718	- 4,7	- 2,5	5752	- 0,8	5610	- 1,9	(5515)
	Okt	5701	- 5,1	- 0,3	5503	- 4,3	5569	- 0,7	(5413)
ROHSTOFFE									
1976	Okt	3176	+10,4	- 0,4	3167	- 2,6	3170	- 1,3	(3164)
	Nov	3112	+13,2	- 2,0	3007	- 5,1	3000	- 5,4	(3165)
	Dez	3338	+15,3	+ 7,3	3263	+ 8,5	3214	+ 7,1	(3154)
1977	JAN	3066	+19,6	- 8,1	3236	- 0,8	3247	+ 1,0	(3133)
	FEB	2912	+ 6,7	- 5,0	3002	- 7,2	3002	- 7,5	(3103)
	MAR	3150	+11,9	+ 8,2	3137	+ 4,5	3121	+ 4,0	(3067)
	APR	2795	- 3,2	-11,3	2913	- 7,1	2974	- 4,7	(3027)
	MAI	2932	+ 1,3	+ 4,9	2928	+ 0,5	2965	- 0,3	(3006)
	JUN	2988	+ 3,1	+ 1,9	2961	+ 1,1	2996	+ 1,0	(2969)
	JUL	2953	- 6,8	- 1,2	2893	- 2,3	2889	- 3,6	(2930)
	AUG	3022	- 9,1	+ 2,3	2911	+ 0,6	2841	- 1,7	(2867)
	SEP	2859	-10,4	- 5,4	2872	- 1,3	2848	+ 0,2	(2832)
	Okt	2754	-13,3	- 3,7	2783	- 3,1	2787	- 2,1	(2731)
HALBWAREN									
1976	Okt	2831	+ 9,6	+ 0,9	2838	- 0,3	2878	+ 3,8	(2898)
	Nov	2799	+21,0	- 1,1	2824	- 0,5	2816	- 2,2	(2883)
	Dez	3095	+17,6	+10,6	3028	+ 7,2	2920	+ 3,7	(2869)
1977	JAN	2746	+ 3,5	-11,3	2808	- 7,3	2794	- 4,3	(2861)
	FEB	2576	- 8,2	- 6,2	2677	- 4,7	2677	- 4,2	(2860)
	MAR	2959	+ 0,6	+14,9	2914	+ 8,9	2872	+ 7,3	(2867)
	APR	2954	+ 3,5	- 0,2	2897	- 0,6	2964	+ 3,2	(2881)
	MAI	2880	- 1,7	- 2,5	2984	+ 3,0	3059	+ 3,2	(2910)
	JUN	3200	+ 8,6	+11,1	3129	+ 4,9	3080	+ 0,7	(2935)
	JUL	2976	- 0,1	- 7,0	2890	- 7,6	2924	- 5,1	(2942)
	AUG	2841	- 6,7	- 4,5	2838	- 1,8	2780	- 4,9	(2995)
	SEP	2858	+ 1,9	+ 0,6	2883	+ 1,6	2830	+ 1,8	(2862)
	Okt	2948	+ 4,1	+ 3,1	2848	- 1,2	2862	+ 1,1	(2827)

9 AUSSENHANDEL (SPEZIALHANDEL)
9.1 EINFUHR - TATSÄCHLICHE WERTE (MILL. DM)

JAHR	MONAT	ORIGINALWERT			SAISONBEREINIGTER WERT		SAISON- UND ARBEITSTÄGLICH BEREINIGTER WERT		GLATTE KOMPONENTE
		MILL.DM	VERAENDERUNG IN O/O GEGEN VORJAHR	VORMONAT	MILL.DM	VERAENDERUNG IN O/O GEGEN VORMONAT	MILL.DM	VERAENDERUNG IN O/O GEGEN VORMONAT	MILL.DM
FERTIGWAREN (OHNE GUETER DER BUNDESREG.)									
1976	OKT	9992	+10,9	+ 8,2	9163	- 1,8	9326	+ 2,8	9490
	NOV	9566	+22,2	- 4,3	9657	+ 5,4	9489	+ 1,7	9578
	DEZ	10063	+19,9	+ 5,2	10007	+ 3,6	9771	+ 3,0	9693
1977	JAN	8800	+12,9	-12,6	9587	- 4,2	9616	- 1,6	9733
	FEB	9514	+15,5	+ 8,1	9841	+ 2,6	9841	+ 2,3	9778
	MAR	11475	+18,2	+20,6	10656	+ 8,3	10387	+ 5,5	9860
	APR	9782	+ 3,7	-14,8	9324	-12,5	9625	- 7,3	(9897)
	MAI	9622	+ 8,5	- 1,6	9624	+ 3,2	9759	+ 1,4	(9930)
	JUN	10094	+ 8,7	+ 4,9	9999	+ 3,9	9810	+ 0,5	(9999)
	JUL	10215	+ 9,3	+ 1,2	10233	+ 2,3	10426	+ 6,3	(10352)
	AUG	8934	+ 8,3	-12,5	9747	- 4,7	9495	- 8,9	(10033)
	SEP	10338	+12,0	+15,7	10362	+ 6,3	10257	+ 8,0	(10409)
	OKT	10593	+ 6,0	+ 2,5	9777	- 5,6	9859	- 3,9	(10161)
VORERZEUGNISSE									
1976	OKT	2835	+18,3	+ 5,7	2641	- 3,6	2709	+ 2,4	2738
	NOV	2775	+28,5	- 2,1	2794	+ 5,8	2775	+ 2,4	2785
	DEZ	2663	+18,0	- 4,0	2821	+ 1,0	2769	- 0,2	2810
1977	JAN	2565	+17,1	- 3,7	2760	- 2,2	2771	+ 0,1	2805
	FEB	2788	+19,7	+ 8,7	2832	+ 2,6	2832	+ 2,2	2812
	MAR	3237	+19,1	+16,1	3172	+12,0	3080	+ 8,8	2806
	APR	2777	+ 2,8	-14,2	2653	-16,4	2707	-12,1	(2790)
	MAI	2788	+ 6,9	+ 0,4	2696	+ 1,6	2748	+ 1,5	(2765)
	JUN	2862	+ 3,1	+ 2,7	2748	+ 1,9	2619	- 4,7	(2735)
	JUL	2747	+ 0,9	- 4,0	2628	- 4,4	2702	+ 3,2	(2756)
	AUG	2470	+ 1,9	-10,1	2677	+ 1,9	2607	- 3,5	(2653)
	SEP	2675	- 0,3	+ 8,3	2713	+ 1,3	2718	+ 4,3	(2686)
	OKT	2806	- 1,0	+ 4,9	2613	- 3,7	2621	- 3,6	(2683)
ENDERZEUGNISSE (OHNE GUETER DER BUNDESREG.)									
1976	OKT	7158	+ 8,3	+ 9,2	6542	- 1,3	6617	+ 1,9	6746
	NOV	6791	+19,9	- 5,1	6866	+ 5,0	6733	+ 1,8	6807
	DEZ	7400	+20,6	+ 9,0	7182	+ 4,6	6947	+ 3,2	6893
1977	JAN	6235	+11,3	-15,7	6810	- 5,2	6823	- 1,8	6943
	FEB	6726	+13,8	+ 7,9	6981	+ 2,5	6981	+ 2,3	6982
	MAR	8238	+17,9	+22,5	7581	+ 8,6	7417	+ 6,2	7068
	APR	7005	+ 4,1	-15,0	6641	-12,4	6895	- 7,0	(7119)
	MAI	6833	+ 9,1	- 2,5	6947	+ 4,6	7011	+ 1,7	(7175)
	JUN	7233	+11,1	+ 5,9	7273	+ 4,7	7259	+ 3,5	(7263)
	JUL	7468	+12,8	+ 3,2	7525	+ 3,5	7624	+ 5,0	(7535)
	AUG	6464	+10,9	-13,4	7101	- 5,6	6925	- 9,2	(7319)
	SEP	7663	+16,9	+18,5	7672	+ 8,0	7551	+ 9,0	(7661)
	OKT	7787	+ 8,8	+ 1,6	7200	- 6,2	7294	- 3,4	(7487)
HALBWAREN UND VORERZEUGNISSE									
1976	OKT	5665	+13,8	+ 3,2	5535	- 1,3	5640	+ 4,2	(5659)
	NOV	5574	+24,6	- 1,6	5595	+ 1,1	5556	- 1,5	(5660)
	DEZ	5759	+17,8	+ 3,3	5880	+ 5,1	5696	+ 2,5	(5658)
1977	JAN	5311	+ 9,6	- 7,8	5481	- 6,8	5510	- 3,3	(5655)
	FEB	5364	+ 4,4	+ 1,0	5538	+ 1,0	5538	+ 0,5	(5655)
	MAR	6196	+ 9,5	+15,5	6152	+11,1	5973	+ 7,9	(5658)
	APR	5730	+ 3,1	- 7,5	5552	- 9,8	5688	- 4,8	(5665)
	MAI	5669	+ 2,4	- 1,1	5577	+ 0,5	5746	+ 1,0	(5690)
	JUN	6062	+ 5,9	+ 6,9	5885	+ 5,5	5674	- 1,3	(5704)
	JUL	5723	+ 0,4	- 5,6	5518	- 6,2	5657	- 0,3	(5667)
	AUG	5311	- 2,9	- 7,2	5586	+ 1,2	5429	- 4,0	(5816)
	SEP	5533	+ 0,8	+ 4,2	5621	+ 0,6	5534	+ 1,9	(5568)
	OKT	5753	+ 1,6	+ 4,0	5465	- 2,8	5522	- 0,2	(5500)
ERZEUGNISSE DER ERNAEHRUNGSINDUSTRIE, TABAKWAREN									
1976	OKT	1377	- 2,8	+ 2,5	1246	- 7,3	1275	- 3,6	1394
	NOV	1544	+24,4	+12,1	1459	+17,1	1419	+11,3	(1406)
	DEZ	1636	+26,3	+ 6,0	1516	+ 3,9	1425	+ 0,4	(1417)
1977	JAN	1258	+ 6,6	-23,1	1364	-10,0	1373	- 3,6	(1422)
	FEB	1259	+10,1	+ 0,1	1371	+ 0,5	1371	- 0,1	(1430)
	MAR	1529	+ 7,6	+21,4	1476	+ 7,7	1427	+ 4,1	(1435)
	APR	1267	- 7,0	-17,1	1269	-14,0	1342	- 6,0	(1444)
	MAI	1393	+ 9,3	+ 9,9	1433	+12,9	1423	+ 6,0	(1444)
	JUN	1516	+13,3	+ 8,8	1506	+ 5,1	1519	+ 6,7	(1439)
	JUL	1337	- 0,3	-11,8	1398	- 7,2	1438	- 5,3	(1442)
	AUG	1454	+ 3,3	+ 8,8	1490	+ 6,6	1423	- 1,0	(1445)
	SEP	1490	+10,9	+ 2,5	1480	- 0,7	1449	+ 1,8	(1446)
	OKT	1529	+11,0	+ 2,6	1407	- 4,9	1450	+ 0,1	(1437)
ERZEUGNISSE DER GRUNDSTOFF- UND PRODUKTIONSGUETERINDUSTRIEN									
1976	OKT	5199	+13,3	+ 3,5	4936	- 2,6	4992	+ 0,5	5212
	NOV	5001	+22,2	- 3,8	5202	+ 5,4	5085	+ 1,9	(5257)
	DEZ	5190	+15,6	+ 3,8	5319	+ 2,2	5172	+ 1,7	(5290)
1977	JAN	4667	+ 8,7	-10,1	5088	- 4,3	5113	- 1,1	(5287)
	FEB	4802	+ 4,3	+ 2,9	4994	- 1,8	4994	- 2,3	(5294)
	MAR	5607	+10,5	+16,8	5460	+ 9,3	5324	+ 6,6	(5260)
	APR	5168	+ 0,4	- 7,8	4931	- 9,7	5119	- 3,9	(5239)
	MAI	5132	+ 0,8	- 0,7	5174	+ 4,9	5253	+ 2,6	(5185)
	JUN	5483	+ 2,9	+ 6,8	5137	- 0,7	5093	- 3,0	(5117)
	JUL	5312	- 0,8	- 3,1	5052	- 1,7	5148	+ 1,1	(5077)
	AUG	4919	- 4,4	- 7,4	5104	+ 1,0	4882	- 5,2	(5028)
	SEP	4980	- 0,9	+ 1,2	5009	- 1,9	4949	+ 1,4	(4971)
	OKT	5022	- 3,4	+ 0,8	4817	- 3,8	4861	- 1,8	(4893)

9 AUSSENHANDEL (SPEZIALHANDEL)

9.1 EINFUHR - TATSÄCHLICHE WERTE (MILL. DM)

JAHR	MONAT	ORIGINALWERT			SAISONBEREINIGTER WERT		SAISON- UND ARBEITSTÄGEGLEICH BEREINIGTER WERT		GLATTE KOMPONENTE
		MILL.DM	VERÄNDERUNG VORJAHR	IN O/O GEGEN VORMONAT	MILL.DM	VERÄNDERUNG IN O/O GEGEN VORMONAT	MILL.DM	VERÄNDERUNG IN O/O GEGEN VORMONAT	MILL.DM
ERZEUGNISSE DER INVESTITIONSGÜTERINDUSTRIEN									
1976	OKT	4392	+11,0	+11,5	4065	+ 0,1	4125	+ 2,9	4167
	NOV	4257	+19,5	- 3,1	4242	+ 4,4	4165	+ 1,0	(4212)
	DEZ*	5020	+27,2	+17,9	4902	+15,6	4697	+12,8	(4256)
1977	JAN	3851	+15,4	-23,3	4285	-12,6	4254	- 9,4	(4291)
	FEB	4023	+15,6	+ 4,5	4329	+ 1,0	4329	+ 1,8	(4333)
	MAR	4966	+15,5	+23,4	4578	+ 5,8	4524	+ 4,5	(4364)
	APR	4558	+ 7,7	- 8,2	4178	- 8,7	4348	- 3,9	(4392)
	MAI	4504	+12,6	- 1,2	4522	+ 8,2	4537	+ 4,3	(4427)
	JUN	4680	+10,5	+ 3,9	4447	- 1,7	4453	- 1,9	(4465)
	JUL	4654	+14,4	- 0,6	4594	+ 3,3	4648	+ 4,4	(4519)
	AUG	3696	+ 5,1	-20,6	4407	- 4,1	4286	- 7,8	(4578)
	SEP	4795	+21,7	+29,7	4840	+ 9,8	4778	+11,5	(4642)
	OKT	4875	+11,0	+ 1,7	4578	- 5,4	4659	- 2,5	(4687)
ERZEUGNISSE DER VERBRAUCHSGÜTERINDUSTRIEN									
1976	OKT	3133	+ 8,8	+ 6,1	2766	- 3,3	2804	+ 0,2	2853
	NOV	2870	+26,0	- 8,4	2947	+ 6,5	2857	+ 1,9	(2883)
	DEZ	2727	+17,9	- 5,0	2934	- 0,4	2849	- 0,3	(2911)
1977	JAN	2759	+10,7	+ 1,2	2868	- 2,2	2863	+ 0,5	(2933)
	FEB	3068	+16,5	+11,2	2975	+ 3,7	2975	+ 3,9	(2957)
	MAR	3528	+17,1	+15,0	3187	+ 7,1	3118	+ 4,8	(2971)
	APR	2745	+ 2,5	-22,2	2739	-14,1	2892	- 7,2	(2991)
	MAI	2670	+ 5,0	- 2,7	2943	+ 7,4	3005	+ 3,9	(3004)
	JUN	2953	+15,3	+10,6	3056	+ 3,8	3051	+ 1,5	(3016)
	JUL	3025	+ 8,9	+ 2,4	2985	- 2,3	3037	- 0,5	(3032)
	AUG	3017	+19,1	- 0,3	3217	+ 7,8	3053	+ 0,5	(3048)
	SEP	3243	+ 9,8	+ 7,5	3120	- 3,0	3092	+ 1,3	(3061)
	OKT	3287	+ 4,9	+ 1,4	2950	- 5,4	2965	- 4,1	(3042)
INVESTITIONSGÜTER									
1976	OKT	1428	+ 8,4	+15,7	1375	+ 3,6	1395	+ 4,7	1415
	NOV	1519	+21,8	+ 6,4	1486	+ 8,1	1454	+ 4,2	(1430)
	DEZ*	2010	+30,1	+32,3	1818	+22,3	1746	+20,1	(1447)
1977	JAN	1274	+11,9	-36,6	1437	-21,0	1436	-17,8	(1460)
	FEB	1191	+ 3,8	- 6,5	1408	- 2,0	1408	- 1,9	(1478)
	MAR	1737	+25,4	+45,8	1611	+14,4	1592	+13,1	(1496)
	APR	1463	+ 5,9	-15,8	1399	-13,2	1445	- 9,2	(1513)
	MAI	1673	+25,7	+14,4	1660	+18,7	1628	+12,7	(1532)
	JUN	1553	+ 4,9	- 7,2	1505	- 9,3	1532	- 5,9	(1553)
	JUL	1678	+ 8,2	+ 8,0	1569	+ 4,3	1589	+ 3,7	(1582)
	AUG	1337	+ 4,0	-20,3	1517	- 3,3	1484	- 6,6	(1615)
	SEP	1718	+39,2	+28,5	1772	+16,8	1750	+17,9	(1651)
	OKT	1687	+18,1	- 1,8	1652	- 6,8	1691	- 3,4	(1687)
VERBRAUCHSGÜTER									
1976	OKT	3455	+ 0,5	+ 1,8	3057	- 4,9	3095	- 1,6	3219
	NOV	3006	+12,6	-13,0	3216	+ 5,2	3152	+ 1,8	(3239)
	DEZ	3223	+14,3	+ 7,2	3356	+ 4,4	3221	+ 2,2	(3258)
1977	JAN	2975	+ 4,6	- 7,7	3240	- 3,5	3200	- 0,7	(3268)
	FEB	3312	+ 5,8	+11,3	3252	+ 0,4	3252	+ 1,6	(3287)
	MAR	3659	+ 5,0	+10,5	3369	+ 3,6	3326	+ 2,3	(3288)
	APR	3249	- 1,3	-11,2	3095	- 8,1	3248	- 2,3	(3304)
	MAI	2959	+ 0,1	- 8,9	3291	+ 6,3	3347	+ 3,0	(3324)
	JUN	3289	+10,3	+11,2	3371	+ 2,4	3347	+ 0,0	(3346)
	JUL	3659	+19,7	+11,2	3568	+ 5,8	3621	+ 8,2	(3381)
	AUG	3241	+ 5,2	-11,4	3434	- 3,8	3312	- 8,5	(3422)
	SEP	3673	+ 8,2	+13,3	3479	+ 1,3	3425	+ 3,4	(3469)
	OKT	3778	+ 9,3	+ 2,9	3402	- 2,2	3432	+ 0,2	(3503)
EG-LÄENDER									
1976	OKT	9285	+ 4,9	+ 4,2	8671	- 3,9	8883	+ 1,5	9071
	NOV	8996	+17,0	- 3,1	9224	+ 6,4	9130	+ 2,8	9130
	DEZ	9572	+13,4	+ 6,4	9576	+ 3,8	9198	+ 0,7	9179
1977	JAN	8238	+ 5,8	-13,9	9178	- 4,2	9147	- 0,6	9201
	FEB	8748	+ 6,5	+ 6,2	9104	- 0,8	9104	- 0,5	9228
	MAR	10624	+12,5	+21,4	9986	+ 9,7	9752	+ 7,1	9270
	APR	9332	- 0,2	-12,2	8815	-11,7	9136	- 6,3	(9286)
	MAI	9434	+ 4,2	+ 1,1	9388	+ 6,5	9504	+ 4,0	(9302)
	JUN	9792	+ 6,9	+ 3,8	9380	- 0,1	9174	- 3,5	(9320)
	JUL	9377	+ 3,8	- 4,2	9196	- 2,0	9425	+ 2,7	(9345)
	AUG	8403	+ 1,6	-10,4	9226	+ 0,3	8979	- 4,7	(9476)
	SEP	9602	+ 7,8	+14,3	9662	+ 4,7	9593	+ 6,8	(9513)
	OKT	9788	+ 5,4	+ 1,9	9171	- 5,1	9273	- 3,3	(9417)

9 AUSSENHANDEL (SPEZIALHANDEL)

9.1 EINFUHR - TATSÄCHLICHE WERTE (MILL. DM)

JAHR	MONAT	ORIGINALWERT			SAISONBEREINIGTER WERT		SAISON- UND ARBEITSTÄGLICH BEREINIGTER WERT		GLATTE KOMPONENTE
		MILL.DM	VERÄNDERUNG VORJAHR	IN O/O GEGEN VORMONAT	MILL.DM	VERÄNDERUNG IN O/O GEGEN VORMONAT	MILL.DM	VERÄNDERUNG IN O/O GEGEN VORMONAT	MILL.DM
ANDERE EUROPÄISCHE INDUSTRIALISIERTE LÄNDER									
1976	OKT	2702	+17,5	+ 8,9	2462	- 1,0	2515	+ 3,7	2545
	NOV	2705	+34,6	+ 0,1	2614	+ 6,2	2575	+ 2,4	2570
	DEZ	2689	+22,7	- 0,6	2614	+ 0,0	2562	- 0,5	2596
1977	JAN	2299	+15,8	-14,5	2490	- 4,7	2493	- 2,7	2575
	FEB	2555	+19,5	+11,1	2607	+ 4,7	2607	+ 4,6	2565
	MAR	2898	+14,3	+13,4	2858	+ 9,6	2781	+ 6,7	2561
	APR	2434	+ 3,4	-16,0	2392	-16,3	2459	-11,6	(2540)
	MAI	2376	+ 0,1	- 2,4	2494	+ 4,3	2531	+ 2,9	(2522)
	JUN	2612	+ 6,1	+ 9,9	2544	+ 2,0	2476	- 2,2	(2513)
	JUL*	2773	+12,9	+ 6,2	2770	+ 8,9	2838	+14,6	(2523)
	AUG	2455	+ 9,6	-11,5	2626	- 5,2	2565	- 9,6	(2572)
	SEP	2724	+ 9,8	+11,0	2730	+ 4,0	2714	+ 5,8	(2769)
	OKT	2903	+ 7,4	+ 6,6	2666	- 2,3	2688	- 1,0	(2771)
VEREINIGTE STAATEN									
1976	OKT	1228	+ 7,9	+ 0,2	1327	- 2,1	1341	+ 0,1	1360
	NOV	1437	+12,9	+17,0	1415	+ 6,6	1389	+ 3,6	1339
	DEZ*	2373	+59,8	+65,1	2245	+58,7	2191	+57,7	1346
1977	JAN	1379	+ 2,1	-41,9	1379	-38,6	1405	-35,9	1361
	FEB	1266	-18,4	- 8,2	1250	- 9,4	1250	-11,0	1387
	MAR	1660	+ 8,0	+31,1	1521	+21,7	1478	+18,2	1395
	APR	1401	- 0,6	-15,6	1294	-14,9	1337	- 9,5	(1423)
	MAI	1496	+13,0	+ 6,8	1544	+19,3	1531	+14,5	(1453)
	JUN	1691	+17,0	+13,0	1662	+ 7,6	1656	+ 8,2	(1478)
	JUL	1299	- 5,5	-23,2	1375	-17,3	1387	-16,2	(1492)
	AUG	1305	+ 0,5	+ 0,5	1390	+ 1,1	1328	- 4,3	(1478)
	SEP	1250	+ 2,0	- 4,2	1358	- 2,3	1364	+ 2,7	(1259)
	OKT	1327	+ 8,1	+ 6,2	1431	+ 5,4	1444	+ 5,9	(1418)
ÜBRIGE INDUSTRIALISIERTE WESTLICHE LÄNDER									
1976	OKT	1152	+36,5	+10,7	1080	+ 2,8	1100	+ 7,2	1041
	NOV	1052	+24,5	- 8,7	1014	- 6,1	1006	- 8,5	1045
	DEZ	1115	+28,6	+ 6,0	1080	+ 6,5	1049	+ 4,3	1056
1977	JAN	901	+15,7	-19,2	988	- 8,5	986	- 6,0	1060
	FEB	891	+17,2	- 1,1	1018	+ 3,0	1018	+ 3,2	1060
	MAR	1122	+26,8	+25,9	1123	+10,3	1101	+ 8,2	1071
	APR	1033	+ 9,3	- 7,9	1011	-10,0	1037	- 5,8	(1080)
	MAI	1101	+14,8	+ 6,6	1106	+ 9,4	1120	+ 8,0	(1092)
	JUN	1202	+24,4	+ 9,2	1185	+ 7,1	1158	+ 3,4	(1109)
	JUL	1093	+ 7,3	- 9,1	1063	-10,3	1083	- 6,5	(1145)
	AUG	1111	+ 4,5	+ 1,6	1101	+ 3,6	1076	- 0,6	(1121)
	SEP	1226	+17,8	+10,4	1227	+11,4	1225	+13,8	(1167)
	OKT*	989	-14,1	-19,3	915	-25,4	921	-24,8	(1060)
ENTWICKLUNGSLÄNDER									
1976	OKT	3989	+12,0	+ 5,3	3872	- 0,4	3870	+ 0,1	3968
	NOV	4112	+25,6	+ 3,1	4015	+ 3,7	3990	+ 3,1	4006
	DEZ	4176	+22,1	+ 1,6	4142	+ 3,2	4040	+ 1,3	4072
1977	JAN	4186	+26,1	+ 0,2	4185	+ 1,0	4207	+ 4,1	4093
	FEB	4039	+15,0	- 3,5	4160	- 0,6	4160	- 1,1	4126
	MAR	4337	+18,8	+ 7,4	4388	+ 5,5	4344	+ 4,4	4156
	APR	3881	+ 7,2	-10,5	4097	- 6,6	4177	- 3,8	(4139)
	MAI	3843	+11,9	- 1,0	3986	- 2,7	4024	- 3,7	(4102)
	JUN	4185	+13,2	+ 8,9	4161	+ 4,4	4203	+ 4,4	(4062)
	JUL	3879	- 1,5	- 7,3	3911	- 6,0	3909	- 7,0	(4118)
	AUG	4211	+ 0,1	+ 8,6	4029	+ 3,0	4004	+ 2,4	(4065)
	SEP	3772	- 0,5	-10,4	3832	- 4,9	3770	- 5,8	(3739)
	OKT	3868	- 3,0	+ 2,5	3757	- 2,0	3809	+ 1,0	(3760)
OSTBLOCKLÄNDER									
1976	OKT	949	+ 2,4	+ 0,1	856	-10,6	877	- 5,7	934
	NOV	916	+13,5	- 3,5	919	+ 7,4	905	+ 3,2	919
	DEZ	1098	+19,7	+19,9	985	+ 7,2	929	+ 2,7	906
1977	JAN	789	+ 2,7	-28,1	875	-11,2	873	- 6,0	896
	FEB	741	- 6,0	- 6,1	836	- 4,5	836	- 4,2	897
	MAR	969	+ 5,8	+30,8	960	+14,8	925	+10,6	894
	APR	859	- 7,1	-11,4	841	-12,4	880	- 4,9	(899)
	MAI	856	- 6,3	- 0,3	842	+ 0,1	867	- 1,5	(907)
	JUN	923	+ 7,7	+ 7,8	967	+14,8	948	+ 9,3	(929)
	JUL	979	+ 4,6	+ 6,1	955	- 1,2	976	+ 3,0	(986)
	AUG	896	- 6,8	- 8,5	946	- 0,9	925	- 5,2	(1002)
	SEP	939	- 0,9	+ 4,8	937	- 1,0	911	- 1,5	(902)
	OKT	1026	+ 8,1	+ 9,3	925	- 1,3	940	+ 3,2	(901)

9 AUSSENHANDEL (SPEZIALHANDEL)
9.2 AUSFUHR - TATSÄCHLICHE WERTE (MILL. DM)

JAHR	MONAT	ORIGINALWERT			SAISONBEREINIGTER WERT		SAISON- UND ARBEITSTAGEGLICH BEREINIGTER WERT		GLATTE KOMPONENTE
		MILL. DM	VERÄNDERUNG VORJAHR	IN O/O GEGEN VORMONAT	MILL. DM	VERÄNDERUNG IN O/O GEGEN VORMONAT	MILL. DM	VERÄNDERUNG IN O/O GEGEN VORMONAT	MILL. DM
AUSFUHR INSGESAMT									
1976	OKT	22891	+11,7	- 0,9	21460	- 6,6	21829	- 3,4	21831
	NOV	22209	+16,4	- 3,0	21978	+ 2,4	21657	- 0,8	21865
	DEZ	24296	+18,1	+ 9,4	22817	+ 3,8	21787	+ 0,6	22019
1977	JAN	19792	+ 7,1	-18,5	21423	- 6,1	21100	- 3,2	21875
	FEB	20983	+ 9,5	+ 6,0	21866	+ 2,1	21866	+ 3,6	21979
	MAR*	25823	+12,5	+23,1	25087	+14,7	24865	+13,7	21981
	APR	21903	+ 4,6	-15,2	21377	-14,8	22364	-10,1	(22016)
	MAI	22740	+ 6,5	+ 3,8	22583	+ 5,6	22858	+ 2,2	(22089)
	JUN	23318	+13,1	+ 2,5	23053	+ 2,1	22777	- 0,4	(22212)
	JUL	21190	- 0,8	- 9,1	21166	- 8,2	21542	- 5,4	(22398)
	AUG	20926	+ 8,6	- 1,2	23122	+ 9,2	22330	+ 3,7	(22718)
	SEP	23200	+ 0,4	+10,9	23363	+ 1,0	23318	+ 4,4	(23830)
	OKT	24735	+ 8,1	+ 6,6	23146	- 0,9	23340	+ 0,1	(22102)
GEWERBLICHE WIRTSCHAFT									
1976	OKT	21731	+12,2	- 0,9	20335	- 6,7	20747	- 3,1	20701
	NOV	21083	+16,7	- 3,0	20812	+ 2,3	20567	- 0,9	20797
	DEZ	23057	+18,6	+ 9,4	21570	+ 3,6	20749	+ 0,9	20974
1977	JAN	18702	+ 7,6	-18,9	20283	- 6,0	19951	- 3,8	20839
	FEB	19781	+ 9,2	+ 5,8	20576	+ 1,4	20576	+ 3,1	20912
	MAR*	24360	+11,7	+23,1	24484	+19,0	24272	+18,0	20863
	APR	20675	+ 3,6	-15,1	20047	-18,1	20775	-14,4	(20844)
	MAI	21472	+ 5,3	+ 3,9	21148	+ 5,5	21305	+ 2,6	(20851)
	JUN	22022	+11,9	+ 2,6	21593	+ 2,1	21211	- 0,4	(20906)
	JUL	19971	- 1,5	- 9,3	19879	- 7,9	20277	- 4,4	(21029)
	AUG	19620	+ 7,0	- 1,8	21720	+ 9,3	21083	+ 4,0	(21317)
	SEP	21893	- 0,2	+11,6	21927	+ 1,0	21911	+ 3,9	(22062)
	OKT	23417	+ 7,8	+ 7,0	21923	+ 0,0	22089	+ 0,8	(21019)
ROHSTOFFE UND HALBWAREN									
1976	OKT	2106	+ 6,3	- 5,8	1937	-12,8	1994	- 7,5	(1976)
	NOV	1984	+13,4	- 5,8	1987	+ 2,6	1982	- 0,6	(1950)
	DEZ	2057	+10,1	+ 3,7	2053	+ 3,3	1946	- 1,8	(1924)
1977	JAN	1642	- 7,6	-20,2	1781	-13,2	1780	- 8,5	(1903)
	FEB	1541	-14,5	- 6,2	1630	- 8,5	1630	- 8,4	(1889)
	MAR*	2213	+ 5,0	+43,6	2260	+38,7	2193	+34,5	(1883)
	APR	2014	- 0,6	- 9,0	1923	-14,9	1988	- 9,3	(1886)
	MAI	2059	- 6,7	+ 2,2	2004	+ 4,2	2049	+ 3,1	(1931)
	JUN	2183	+ 6,0	+ 6,0	2156	+ 7,6	2077	+ 1,4	(1959)
	JUL	1839	-11,5	-15,8	1839	-14,7	1913	- 7,9	(2018)
	AUG	1791	- 7,6	- 2,6	1949	+ 6,0	1888	- 1,3	(1996)
	SEP	2007	-10,2	+12,1	1933	- 0,8	1906	+ 1,0	(1756)
	OKT	2050	- 2,7	+ 2,1	1873	- 3,1	1921	+ 0,8	(1608)
ROHSTOFFE									
1976	OKT	513	+ 4,3	- 2,3	477	- 8,1	489	- 2,0	(482)
	NOV	467	+ 6,6	- 9,0	471	- 1,3	470	- 3,9	(481)
	DEZ	507	+ 6,7	+ 8,6	515	+ 9,3	492	+ 4,7	(480)
1977	JAN	388	- 7,6	-23,5	434	-15,7	438	-11,0	(477)
	FEB	432	+ 5,6	+11,3	447	+ 3,0	447	+ 2,1	(473)
	MAR	517	+ 3,0	+19,7	490	+ 9,6	472	+ 5,6	(469)
	APR	476	- 0,2	- 7,9	452	- 7,8	467	- 1,1	(464)
	MAI	487	+ 3,0	+ 2,3	470	+ 4,0	483	+ 3,4	(466)
	JUN	494	+ 1,6	+ 1,4	481	+ 2,3	461	- 4,6	(465)
	JUL	413	-11,9	-16,4	433	-10,0	446	- 3,3	(475)
	AUG	426	- 4,1	+ 3,1	471	+ 8,8	453	+ 1,6	(473)
	SEP	492	- 6,3	+15,5	473	+ 0,4	469	+ 3,5	(458)
	OKT	507	- 1,2	+ 3,0	466	- 1,5	475	+ 1,3	(433)
HALBWAREN									
1976	OKT	1592	+ 6,9	- 7,0	1475	-14,0	1516	- 8,8	(1552)
	NOV	1518	+15,7	- 4,6	1535	+ 4,1	1522	+ 0,4	(1529)
	DEZ	1549	+11,1	+ 2,0	1560	+ 1,6	1487	- 2,3	(1506)
1977	JAN	1254	- 7,6	-19,0	1368	-12,3	1369	- 7,9	(1487)
	FEB	1408	+ 1,0	+12,3	1429	+ 4,5	1429	+ 4,4	(1474)
	MAR*	1697	+ 5,7	+20,5	1727	+20,9	1673	+17,1	(1468)
	APR	1538	- 0,7	- 9,4	1491	-13,7	1546	- 7,6	(1469)
	MAI	1572	- 9,3	+ 2,2	1466	- 1,7	1504	- 2,7	(1501)
	JUN	1689	+ 7,3	+ 7,4	1686	+15,0	1614	+ 7,3	(1522)
	JUL	1426	-11,4	-15,6	1431	-15,1	1490	- 7,7	(1546)
	AUG	1365	- 8,6	- 4,3	1472	+ 2,9	1425	- 4,4	(1498)
	SEP	1514	-11,5	+10,9	1479	+ 0,5	1448	+ 1,6	(1398)
	OKT	1543	- 3,1	+ 1,9	1436	- 2,9	1461	+ 0,9	(1334)
FERTIGWAREN									
1976	OKT	19626	+12,9	- 0,4	18361	- 6,3	18734	- 2,7	18673
	NOV	19098	+17,0	- 2,7	18790	+ 2,3	18567	- 0,9	18795
	DEZ	21000	+19,5	+10,0	19557	+ 4,1	18833	+ 1,4	18985
1977	JAN	17060	+ 9,3	-18,8	18523	- 5,3	18216	- 3,3	18885
	FEB	17941	+10,0	+ 5,2	18691	+ 0,9	18691	+ 2,6	18964
	MAR*	22147	+12,4	+23,4	22242	+19,0	22068	+18,1	18922
	APR	18660	+ 4,0	-15,7	18118	-18,5	18764	-15,0	(18886)
	MAI	19413	+ 6,7	+ 4,0	19162	+ 5,8	19271	+ 2,7	(18871)
	JUN	19839	+12,5	+ 2,2	19479	+ 1,7	19160	- 0,6	(18903)
	JUL	18133	- 0,4	- 8,6	18017	- 7,5	18378	- 4,1	(19017)
	AUG	17829	+ 8,8	- 1,7	19750	+ 9,6	19184	+ 4,4	(19327)
	SEP	19886	+ 0,9	+11,5	19950	+ 1,0	19950	+ 4,0	(20182)
	OKT	21367	+ 8,9	+ 7,4	20010	+ 0,3	20167	+ 1,1	(19245)

9 AUSSENHANDEL (SPEZIALHANDEL)

9.2 AUSFUHR - TATSÄCHLICHE WERTE (MILL. DM)

JAHR	MONAT	ORIGINALWERT			SAISONBEREINIGTER WERT		SAISON- UND ARBEITSTÄGLICH BEREINIGTER WERT		GLATTE KOMPONENTE	
		MILL.DM	VERÄNDERUNG VORJAHR	IN O/O GEGEN VORMONAT	MILL.DM	VERÄNDERUNG IN O/O GEGEN VORMONAT	MILL.DM	VERÄNDERUNG IN O/O GEGEN VORMONAT	MILL.DM	
VORERZEUGNISSE										
1976	OKT	4002	+11,3	- 1,3	3720	- 8,1	3808	- 2,9	(3883)	
	NOV	3958	+24,5	- 1,1	3931	+ 5,7	3887	+ 2,1	(3871)	
	DEZ	4019	+15,0	+ 1,5	4066	+ 3,4	3899	+ 0,3	(3856)	
1977	JAN	3524	+ 5,1	-12,3	3824	- 6,0	3817	- 2,1	(3841)	
	FEB	3659	+ 6,9	+ 3,8	3756	- 1,8	3756	- 1,6	(3828)	
	MAR*	4468	+12,1	+22,1	4523	+20,4	4403	+17,2	(3820)	
	APR	3921	+ 3,6	-12,2	3698	-18,2	3855	-12,4	(3817)	
	MAI	3976	+ 1,4	+ 1,4	3832	+ 3,6	3911	+ 1,5	(3854)	
	JUN	4006	+ 6,9	+ 0,8	4047	+ 5,6	3918	+ 0,2	(3874)	
	JUL	3632	- 6,3	- 9,3	3595	-11,2	3713	- 5,2	(3866)	
	AUG	3626	+ 3,2	- 0,2	3894	+ 8,3	3741	+ 0,8	(4013)	
	SEP	3927	- 3,1	+ 8,3	3865	- 0,7	3834	+ 2,5	(3844)	
	OKT	3938	- 1,6	+ 0,3	3647	- 5,6	3689	- 3,8	(3563)	
	ENDERZEUGNISSE									
	1976	OKT	15624	+13,3	- 0,1	14623	- 6,1	14941	- 2,5	14816
NOV		15140	+15,2	- 3,1	14834	+ 1,4	14661	- 1,9	14932	
DEZ		16981	+20,7	+12,2	15591	+ 5,1	15003	+ 2,3	15106	
1977	JAN	13536	+10,4	-20,3	14755	- 5,4	14491	- 3,4	15059	
	FEB	14282	+10,8	+ 5,5	14927	+ 1,2	14927	+ 3,0	15132	
	MAR*	17679	+12,5	+23,8	17704	+18,6	17570	+17,7	15092	
	APR	14740	+ 4,2	-16,6	14377	-18,8	14852	-15,5	(15050)	
	MAI	15437	+ 8,2	+ 4,7	15275	+ 6,2	15326	+ 3,2	(15024)	
	JUN	15833	+14,1	+ 2,6	15548	+ 1,8	15267	- 0,4	(15045)	
	JUL	14501	+ 1,2	- 8,4	14389	- 7,5	14695	- 3,7	(15153)	
	AUG	14203	+10,3	- 2,1	15859	+10,2	15433	+ 5,0	(15441)	
	SEP	15958	+ 2,0	+12,4	16040	+ 1,1	16041	+ 3,9	(16285)	
	OKT	17429	+11,6	+ 9,2	16342	+ 1,9	16489	+ 2,8	(15672)	
	ERZEUGNISSE DER GRUNDSTOFF- U. PRODUKTIONSGUETERINDUSTRIEN									
	1976	OKT	5692	+ 7,3	- 3,9	5377	- 7,7	5530	- 3,4	5675
NOV		5769	+14,0	+ 1,4	5708	+ 6,2	5488	- 0,8	(5721)	
DEZ		5760	+14,7	- 0,2	5712	+ 0,1	5630	+ 2,6	(5757)	
1977	JAN	5116	+ 0,8	-11,2	5441	- 4,7	5437	- 3,4	(5765)	
	FEB	5340	+ 6,0	+ 4,4	5549	+ 2,0	5549	+ 2,1	(5777)	
	MAR*	6593	+10,8	+23,5	6555	+18,1	6377	+14,9	(5767)	
	APR	5727	+ 2,4	-13,1	5499	-16,1	5740	-10,0	(5730)	
	MAI	5856	+ 0,3	+ 2,3	5662	+ 3,0	5750	+ 0,2	(5675)	
	JUN	5902	+ 7,3	+ 0,8	5777	+ 2,0	5683	- 1,2	(5602)	
	JUL	5349	- 5,4	- 9,4	5355	- 7,3	5493	- 3,3	(5562)	
	AUG	5343	+ 0,7	- 0,1	5787	+ 8,1	5489	- 0,1	(5513)	
	SEP	5563	- 6,0	+ 4,1	5464	- 5,6	5456	- 0,6	(5455)	
	OKT	5592	- 1,8	+ 0,5	5360	- 1,9	5419	- 0,7	(5383)	
	ERZEUGNISSE DER INVESTITIONSGUETERINDUSTRIEN									
	1976	OKT	12551	+13,7	- 0,1	11732	- 6,5	11984	- 2,4	11953
NOV		12095	+15,7	- 3,6	11938	+ 1,8	11703	- 2,3	(12067)	
DEZ		14126	+21,8	+16,8	12677	+ 6,2	12051	+ 3,0	(12172)	
1977	JAN	10746	+ 9,4	-23,9	11880	- 6,3	11709	- 2,8	(12248)	
	FEB	11367	+11,2	+ 5,8	12188	+ 2,6	12188	+ 4,1	(12334)	
	MAR	14081	+12,1	+23,9	13039	+ 7,0	12851	+ 5,4	(12370)	
	APR	11734	+ 3,5	-16,7	11650	-10,7	12257	- 4,6	(12431)	
	MAI	12304	+ 6,4	+ 4,9	12370	+ 6,2	12544	+ 2,3	(12460)	
	JUN	12883	+14,5	+ 4,7	12596	+ 1,8	12444	- 0,8	(12501)	
	JUL	11452	+ 0,4	-11,1	11705	- 7,1	11968	- 3,8	(12570)	
	AUG	11178	+11,4	- 2,4	12892	+10,1	12355	+ 3,2	(12638)	
	SEP	12726	+ 1,3	+13,8	12728	- 1,3	12663	+ 2,5	(12706)	
	OKT	14131	+12,6	+11,0	13220	+ 3,9	13338	+ 5,3	(12652)	
	ERZEUGNISSE DER VERBRAUCHSGUETERINDUSTRIEN									
	1976	OKT	2711	+17,9	+ 1,4	2446	- 2,7	2478	- 0,1	2485
NOV		2519	+29,4	- 7,1	2543	+ 4,0	2467	- 0,4	(2514)	
DEZ		2455	+23,1	- 2,5	2535	- 0,3	2462	- 0,2	(2539)	
1977	JAN	2263	+17,8	- 7,8	2498	- 1,5	2492	+ 1,2	(2558)	
	FEB	2477	+10,2	+ 9,5	2477	- 0,8	2477	- 0,6	(2574)	
	MAR	2974	+14,6	+20,1	2698	+ 8,9	2653	+ 7,1	(2577)	
	APR	2502	+ 6,0	-15,9	2405	-10,9	2525	- 4,8	(2577)	
	MAI	2466	+ 8,6	- 1,4	2577	+ 7,2	2614	+ 3,5	(2569)	
	JUN	2443	+ 8,9	- 0,9	2541	- 1,4	2554	- 2,3	(2558)	
	JUL	2358	- 5,2	- 3,5	2384	- 6,2	2421	- 5,2	(2555)	
	AUG	2367	+10,0	+ 0,4	2638	+10,7	2510	+ 3,7	(2548)	
	SEP	2757	+ 3,1	+16,5	2593	- 1,7	2580	+ 2,8	(2537)	
	OKT	2865	+ 5,7	+ 3,9	2604	+ 0,4	2610	+ 1,2	(2505)	
	INVESTITIONSGUETER									
	1976	OKT	5853	+13,0	- 3,4	5600	- 8,1	5755	- 3,1	5748
NOV		5675	+10,2	- 3,0	5665	+ 1,2	5567	- 3,3	(5795)	
DEZ		7151	+21,1	+26,0	6223	+ 9,8	5890	+ 5,8	(5838)	
1977	JAN	5081	+ 2,6	-28,9	5571	-10,5	5495	- 6,7	(5860)	
	FEB	5313	+11,3	+ 4,6	5892	+ 5,8	5892	+ 7,2	(5900)	
	MAR	6828	+11,2	+28,5	6292	+ 6,8	6173	+ 4,8	(5913)	
	APR	5509	- 1,4	-19,3	5529	-12,1	5788	- 6,2	(5955)	
	MAI	5802	+ 3,3	+ 5,3	5830	+ 5,4	5932	+ 2,5	(5974)	
	JUN	6046	+13,2	+ 4,2	6007	+ 3,0	5867	- 1,1	(6010)	
	JUL	5605	- 1,4	- 7,3	5534	- 7,9	5689	- 3,0	(6068)	
	AUG	5476	+ 7,1	- 2,3	6167	+11,4	5924	+ 4,1	(6132)	
	SEP	6063	+ 0,1	+10,7	6131	- 0,6	6091	+ 2,8	(6205)	
	OKT	7044	+20,3	+16,2	6684	+ 9,0	6748	+10,8	(6224)	

9 AUSSENHANDEL (SPEZIALHANDEL)

9.2 AUSFUHR - TATSÄCHLICHE WERTE (MILL. DM)

JAHR	MONAT	ORIGINALWERT			SAISONBEREINIGTER WERT		SAISON- UND ARBEITSTÄGLICH BEREINIGTER WERT		GLATTE KOMPONENTE
		MILL.DM	VERÄNDERUNG VORJAHR	IN O/O GEGEN VORMONAT	MILL.DM	VERÄNDERUNG IN O/O GEGEN VORMONAT	MILL.DM	VERÄNDERUNG IN O/O GEGEN VORMONAT	MILL.DM
VERBRAUCHSGÜTER									
1976	OKT	3273	+25,8	+ 1,0	2972	- 3,8	2987	- 1,9	2849
	NOV	3053	+21,3	- 6,7	2899	- 2,5	2856	- 4,4	(2886)
	DEZ	2951	+20,0	- 3,3	2844	- 1,9	2755	- 3,5	(2921)
1977	JAN	2634	+20,3	-10,7	2920	+ 2,7	2881	+ 4,6	(2957)
	FEB	2925	+13,4	+11,0	2938	+ 0,6	2938	+ 2,0	(2986)
	MAR	3519	+19,2	+20,3	3179	+ 8,2	3172	+ 8,0	(3005)
	APR	2860	+ 6,8	-18,7	2809	-11,6	2941	- 7,3	(3012)
	MAI	2912	+11,3	+ 1,8	2993	+ 6,6	3032	+ 3,1	(3024)
	JUN	2927	+14,6	+ 0,5	3008	+ 0,5	2999	- 1,1	(3042)
	JUL	2558	+ 6,0	-12,6	2915	- 3,1	2946	- 1,8	(3065)
	AUG	2537	+12,7	- 0,8	3098	+ 6,3	2984	+ 1,3	(3087)
	SEP	3420	+ 5,5	+34,8	3237	+ 4,5	3249	+ 8,9	(3109)
	OKT	3670	+12,1	+ 7,3	3350	+ 3,5	3341	+ 2,8	(3107)
EG-LÄNDER									
1976	OKT	10431	+13,7	- 0,8	9792	- 4,5	10016	+ 0,2	9898
	NOV	10094	+19,6	- 3,2	10179	+ 4,0	10132	+ 1,2	9957
	DEZ	10548	+19,5	+ 4,5	10543	+ 3,6	9925	- 2,0	10059
1977	JAN	9223	+ 9,1	-12,6	9935	- 5,8	9718	- 2,1	9951
	FEB	9880	+ 6,5	+ 7,1	9995	+ 0,6	9995	+ 2,9	9935
	MAR*	12188	+11,7	+23,4	11593	+16,0	11501	+15,1	9904
	APR	9998	+ 2,6	-18,0	9565	-17,5	10093	-12,2	(9875)
	MAI	10348	+ 4,7	+ 3,5	10240	+ 7,1	10257	+ 1,6	(9863)
	JUN	10552	+ 9,6	+ 2,0	10202	- 0,4	10005	- 2,5	(9881)
	JUL	8889	- 5,3	-15,8	9156	-10,3	9383	- 6,2	(9944)
	AUG	8661	+ 2,8	- 2,6	9716	+ 6,1	9329	- 0,6	(10093)
	SEP	10780	+ 2,5	+24,5	10538	+ 8,5	10527	+12,8	(10575)
	OKT	11007	+ 5,5	+ 2,1	10269	- 2,6	10321	- 2,0	(10058)
ANDERE EUROPÄISCHE INDUSTRIALISIERTE LÄNDER									
1976	OKT	5043	+18,3	+ 1,3	4774	- 4,7	4859	- 0,7	4890
	NOV	4941	+25,4	- 2,0	4889	+ 2,4	4810	- 1,0	4935
	DEZ	5484	+22,9	+11,0	5099	+ 4,3	4964	+ 3,2	4973
1977	JAN*	4137	+14,5	-24,6	4442	-12,9	4349	-12,4	4952
	FEB	4529	+13,2	+ 9,5	4768	+ 7,3	4768	+ 9,6	4954
	MAR	5509	+16,0	+21,6	5134	+ 7,7	5093	+ 6,8	4924
	APR	4738	+ 7,7	-14,0	4659	- 9,3	4877	- 4,2	(4874)
	MAI	4840	+ 3,1	+ 2,2	4789	+ 2,8	4894	+ 0,3	(4823)
	JUN	4789	+12,1	- 1,1	4818	+ 0,6	4723	- 3,5	(4783)
	JUL	4641	+ 5,7	- 3,1	4804	- 0,3	4899	+ 3,7	(4771)
	AUG	4466	+ 4,2	- 3,8	4871	+ 1,4	4692	- 4,2	(4855)
	SEP	4903	- 1,5	+ 9,8	4990	+ 2,4	5001	+ 6,6	(5192)
	OKT	5296	+ 5,0	+ 8,0	5003	+ 0,3	4977	- 0,5	(4916)
VEREINIGTE STAATEN									
1976	OKT	1354	- 8,5	+ 2,3	1202	- 7,6	1198	-10,4	(1264)
	NOV	1317	+ 7,5	- 2,7	1277	+ 6,2	1215	+ 1,4	(1274)
	DEZ	1245	- 2,1	- 5,5	1214	- 4,9	1235	+ 1,6	(1285)
1977	JAN	1193	+ 8,7	- 4,2	1232	+ 1,5	1268	+ 2,7	(1302)
	FEB	1159	+ 3,3	- 2,8	1267	+ 2,8	1267	- 0,1	(1334)
	MAR	1393	+14,7	+20,2	1370	+ 8,1	1335	+ 5,4	(1376)
	APR	1478	+28,9	+ 6,1	1462	+ 6,7	1486	+11,3	(1420)
	MAI	1466	+30,2	- 0,8	1469	+ 0,5	1439	- 3,2	(1475)
	JUN	1602	+28,3	+ 9,3	1546	+ 5,2	1640	+14,0	(1522)
	JUL	1418	+15,3	-11,5	1479	- 4,3	1474	-10,1	(1509)
	AUG	1544	+56,3	+ 8,9	1688	+14,1	1664	+12,9	(1576)
	SEP	1759	+32,9	+13,9	1746	+ 3,4	1693	+ 1,7	(1582)
	OKT	1649	+21,8	- 6,3	1525	-12,7	1565	- 7,6	(1536)
ÜBRIGE INDUSTRIALISIERTE WESTLICHE LÄNDER									
1976	OKT	818	-10,0	- 7,6	746	-18,6	754	-16,4	(829)
	NOV	847	+ 6,7	+ 3,5	836	+12,1	845	+12,1	(824)
	DEZ	954	+ 5,2	+12,6	909	+ 8,7	837	- 0,9	(821)
1977	JAN	815	+ 0,2	-14,6	806	-11,3	809	- 3,3	(819)
	FEB	691	- 2,8	-15,2	761	- 5,6	761	- 5,9	(818)
	MAR*	978	+10,8	+41,5	991	+30,2	978	+28,5	(820)
	APR	770	- 6,7	-21,3	799	-19,4	835	-14,6	(824)
	MAI	923	+17,7	+19,9	902	+12,9	899	+ 7,7	(837)
	JUN	835	+ 0,5	- 9,5	845	- 6,3	857	- 4,7	(847)
	JUL	826	-11,9	- 1,1	800	- 5,3	809	- 5,6	(848)
	AUG	827	+12,8	+ 0,1	873	+ 9,1	847	+ 4,7	(862)
	SEP	790	-10,7	- 4,5	816	- 6,5	795	- 6,1	(802)
	OKT	912	+11,5	+15,4	852	+ 4,4	887	+11,6	(824)

9 AUSSENHANDEL (SPEZIALHANDEL)
9.2 AUSFUHR - TATSÄCHLICHE WERTE (MILL. DM)

JAHR	MONAT	ORIGINALWERT			SAISONBEREINIGTER WERT		SAISON- UND ARBEITSTÄGLICH BEREINIGTER WERT		GLATTE KOMPONENTE	
		MILL. DM	VERÄNDERUNG VORJAHR	IN O/O GEGEN VORMONAT	MILL. DM	VERÄNDERUNG IN O/O GEGEN VORMONAT	MILL. DM	VERÄNDERUNG IN O/O GEGEN VORMONAT	MILL. DM	
ENTWICKLUNGSLÄNDER										
1976	OKT	3919	+18,6	+ 0,1	3644	- 8,6	3736	- 3,6	(3694)	
	NOV	3515	+18,8	-10,3	3608	- 1,0	3610	- 3,4	(3748)	
	DEZ	4252	+30,6	+21,0	4090	+13,4	3875	+ 7,3	(3792)	
1977	JAN*	3164	+ 4,6	-25,6	3101	-24,2	3126	-19,3	(3825)	
	FEB	3323	+16,9	+ 5,0	3616	+16,6	3616	+15,7	(3847)	
	MAR*	4137	+25,6	+24,5	4248	+17,5	4108	+13,6	(3858)	
	APR	3606	+ 8,7	-12,8	3621	-14,8	3713	- 9,6	(3856)	
	MAI	3729	+11,9	+ 3,4	3716	+ 2,6	3766	+ 1,4	(3843)	
	JUN	4258	+29,8	+14,2	4310	+16,0	4189	+11,2	(3818)	
	JUL	3933	+ 3,7	- 7,6	3740	-13,2	3841	- 8,3	(3787)	
	AUG	3982	+19,0	+ 1,2	4028	+ 7,7	3940	+ 2,6	(3746)	
	SEP	3587	- 8,4	- 9,9	3688	- 8,4	3620	- 8,1	(3653)	
	OKT*	4418	+12,7	+23,2	4177	+13,3	4299	+18,8	(3253)	
	OSTBLOCKLÄNDER									
	1976	OKT	1254	- 3,8	- 9,7	1317	-11,0	1348	- 8,0	1419
		NOV	1424	-14,2	+13,6	1473	+11,8	1452	+ 7,7	1403
DEZ		1745	- 2,4	+22,5	1419	- 3,7	1403	- 3,4	1403	
1977	JAN	1194	-16,0	-31,6	1263	-11,0	1304	- 7,1	1392	
	FEB	1339	+16,8	+12,1	1394	+10,4	1394	+ 6,9	1385	
	MAR	1538	-16,7	+14,9	1586	+13,8	1515	+ 8,7	1354	
	APR	1243	-13,6	-19,2	1287	-18,9	1282	-15,4	(1326)	
	MAI	1370	- 7,7	+10,2	1277	- 0,8	1256	- 2,0	(1289)	
	JUN	1212	- 7,0	-11,5	1355	+ 6,1	1337	+ 6,4	(1295)	
	JUL	1403	-10,4	+15,8	1276	- 5,8	1306	- 2,3	(1355)	
	AUG	1372	- 3,0	- 2,2	1364	+ 6,9	1345	+ 3,0	(1405)	
	SEP	1312	- 5,5	- 4,4	1399	+ 2,6	1392	+ 3,5	(1427)	
	OKT	1386	+10,5	+ 5,6	1444	+ 3,2	1493	+ 7,3	(1484)	
	SALDO INSGESAMT									
	1976	OKT	3566	+24,7	-23,7	3079	-33,3	3282	-27,9	(2675)
		NOV	2972	- 5,8	-16,7	2924	- 5,0	2861	-12,8	(2691)
DEZ		3252	+ 0,7	+ 9,4	2841	- 2,8	2507	-12,4	(2719)	
1977	JAN	1985	-19,8	-39,0	2375	-16,4	2317	- 7,6	(2748)	
	FEB	2730	+25,0	+37,5	2655	+11,8	2655	+14,6	(2809)	
	MAR	4197	+ 5,9	+53,7	3432	+29,3	3235	+21,8	(2909)	
	APR	2941	+27,4	-29,9	3074	-10,4	3327	+ 2,8	(2956)	
	MAI	3618	+10,5	+23,0	3135	+ 2,0	2945	-11,5	(3023)	
	JUN	2891	+43,2	-20,1	3531	+12,6	3461	+17,5	(3059)	
	JUL	1765	-31,6	-38,9	1930	-45,3	2214	-36,0	(3296)	
	AUG	2522	+110,5	+42,9	3676	+90,5	3479	+57,1	(3485)	
	SEP	3660	-21,7	+45,1	3689	+ 0,4	3665	+ 5,3	(3724)	
	OKT	4808	+34,8	+31,4	4351	+17,9	4577	+24,9	(4519)	

9 AUSSENHANDEL (SPEZIALHANDEL)

9.3 EINFUHR - VOLUMEN (MILL. DM)

JAHR	MONAT	ORIGINALWERT			SAISONBEREINIGTER WERT		SAISON- UND ARBEITSTÄGLICH BEREINIGTER WERT		GLATTE KOMPONENTE
		MILL. DM	VERÄNDERUNG VORJAHR	IN O/O GEGEN VORMONAT	MILL. DM	VERÄNDERUNG IN O/O GEGEN VORMONAT	MILL. DM	VERÄNDERUNG IN O/O GEGEN VORMONAT	MILL. DM
EINFUHR INSGESAMT									
1976	OKT	14767	+ 8,3	+ 8,1	13876	- 1,3	14114	+ 2,5	14305
	NOV	14553	+20,4	- 1,4	14551	+ 4,9	14318	+ 1,4	14354
	DEZ	15707	+20,4	+ 7,9	15281	+ 5,0	14532	+ 1,5	14418
1977	JAN	13214	+ 9,0	-15,9	14285	- 6,5	14257	- 1,9	14395
	FEB	13557	+ 6,5	+ 2,6	14161	- 0,9	14161	- 0,7	14406
	MAR	16154	+11,1	+19,2	15391	+ 8,7	15062	+ 6,4	14455
	APR	13979	- 1,8	-13,5	13381	-13,1	13982	- 7,2	(14444)
	MAI	14162	+ 3,6	+ 1,3	14394	+ 7,6	14455	+ 3,4	(14432)
	JUN	15147	+ 8,3	+ 7,0	14721	+ 2,3	14660	+ 1,4	(14428)
	JUL	14355	+ 3,7	- 5,2	14158	- 3,8	14425	- 1,6	(14444)
	AUG	13525	+ 2,8	- 5,8	14493	+ 2,4	14049	- 2,6	(14642)
	SEP	14694	+ 7,5	+ 8,6	15094	+ 4,1	14899	+ 6,1	(15174)
	OKT	15171	+ 2,7	+ 3,2	14261	- 5,5	14533	- 2,5	(14486)
ERNAHRUNGSWIRTSCHAFT									
1976	OKT	2355	- 1,6	+ 7,2	2237	- 3,0	2287	+ 0,2	2397
	NOV	2619	+14,0	+11,2	2502	+11,8	2410	+ 5,4	2392
	DEZ	2785	+21,2	+ 6,3	2622	+ 4,8	2499	+ 3,7	(2394)
1977	JAN	2085	- 0,3	-25,1	2300	-12,3	2324	- 7,0	(2393)
	FEB	2146	+ 2,9	+ 2,9	2276	- 1,0	2276	- 2,1	(2390)
	MAR	2582	+ 2,4	+20,3	2495	+ 9,6	2401	+ 5,5	(2386)
	APR	2150	-10,6	-16,7	2120	-15,0	2236	- 6,9	(2387)
	MAI	2301	- 0,6	+ 7,0	2318	+ 9,3	2311	+ 3,4	(2374)
	JUN	2564	+ 5,2	+11,4	2480	+ 7,0	2506	+ 8,4	(2358)
	JUL	2098	-11,8	-18,2	2205	-11,1	2269	- 9,5	(2337)
	AUG	2345	- 4,9	+11,8	2387	+ 8,3	2264	- 0,2	(2312)
	SEP	2297	+ 4,6	- 2,0	2310	- 3,2	2277	+ 0,6	(2282)
	OKT	2360	+ 0,2	+ 2,7	2247	- 2,7	2321	+ 1,9	(2252)
GEWERBLICHE WIRTSCHAFT (OHNE GÜTER DER BUNDESREG.)									
1976	OKT	12105	+10,8	+ 9,1	11284	- 0,9	11489	+ 3,1	11504
	NOV	11651	+22,5	- 3,8	11728	+ 3,9	11567	+ 0,7	11591
	DEZ	12177	+19,4	+ 4,5	12108	+ 3,2	11548	- 0,2	11661
1977	JAN	10801	+12,0	-11,3	11594	- 4,2	11536	- 0,1	11673
	FEB	11186	+11,5	+ 3,6	11605	+ 0,1	11605	+ 0,6	11694
	MAR	13247	+13,8	+18,4	12504	+ 7,7	12261	+ 5,7	11776
	APR	11569	+ 1,2	-12,7	10990	-12,1	11432	- 6,8	(11791)
	MAI	11504	+ 5,3	- 0,6	11717	+ 6,6	11808	+ 3,3	(11800)
	JUN	12240	+ 9,7	+ 6,4	12113	+ 3,4	11987	+ 1,5	(11913)
	JUL	11937	+ 7,4	- 2,5	11756	- 2,9	11974	- 0,1	(12387)
	AUG	10854	+ 4,4	- 9,1	11864	+ 0,9	11560	- 3,5	(12477)
	SEP	12125	+ 9,2	+11,7	12371	+ 4,3	12218	+ 5,7	(12440)
	OKT	12448	+ 2,8	+ 2,7	11543	- 6,7	11720	- 4,1	(11699)
ROHSTOFFE UND HALBWAREN									
1976	OKT	3340	+10,9	+ 7,8	3242	+ 1,8	3263	+ 5,7	(3236)
	NOV	3251	+21,5	- 2,7	3196	- 1,4	3198	- 2,0	(3237)
	DEZ	3432	+19,6	+ 5,6	3427	+ 7,2	3288	+ 2,8	(3231)
1977	JAN	3047	+ 7,5	-11,2	3110	- 9,3	3148	- 4,3	(3221)
	FEB	2954	+ 0,0	- 3,1	3113	+ 0,1	3113	- 1,1	(3207)
	MAR	3349	+ 5,2	+13,4	3313	+ 6,4	3224	+ 3,6	(3192)
	APR	3114	- 1,7	- 7,0	3035	- 8,4	3135	- 2,8	(3178)
	MAI	3051	- 2,0	- 2,0	3062	+ 0,9	3156	+ 0,7	(3168)
	JUN	3418	+ 9,1	+12,0	3382	+10,5	3347	+ 6,1	(3164)
	JUL	3187	+ 2,3	- 6,8	3164	- 6,4	3205	- 4,2	(3167)
	AUG	3157	- 3,9	- 0,9	3193	+ 0,9	3094	- 3,5	(3171)
	SEP	3258	+ 5,2	+ 3,2	3329	+ 4,3	3247	+ 4,9	(3157)
	OKT	3187	- 4,6	- 2,2	3067	- 7,9	3131	- 3,6	(3008)
ROHSTOFFE									
1976	OKT	1438	+11,8	+ 8,1	1375	+ 2,8	1389	+ 7,1	(1342)
	NOV	1344	+14,9	- 6,5	1290	- 6,2	1273	- 8,4	(1347)
	DEZ	1418	+17,9	+ 5,5	1417	+ 9,8	1371	+ 7,7	(1349)
1977	JAN	1254	+11,1	-11,6	1290	- 9,0	1305	- 4,8	(1347)
	FEB	1204	+ 3,6	- 4,0	1295	+ 0,4	1295	- 0,8	(1342)
	MAR	1396	+16,7	+15,9	1436	+10,9	1403	+ 8,3	(1333)
	APR	1238	- 3,7	-11,3	1232	-14,2	1277	- 9,0	(1321)
	MAI	1212	- 3,1	- 2,1	1233	+ 0,1	1268	- 0,7	(1308)
	JUN	1373	+ 9,0	+13,3	1345	+ 9,1	1342	+ 5,8	(1292)
	JUL	1300	+ 0,3	- 5,3	1286	- 4,4	1300	- 3,1	(1275)
	AUG	1309	- 7,4	+ 0,7	1296	+ 0,8	1253	- 3,6	(1249)
	SEP	1350	+ 1,5	+ 3,1	1337	+ 3,2	1306	+ 4,2	(1210)
	OKT	1191	-17,2	-11,8	1120	-16,2	1142	-12,6	(1075)
HALBWAREN									
1976	OKT	1902	+10,1	+ 7,6	1812	- 2,2	1835	+ 2,2	(1894)
	NOV	1906	+26,6	+ 0,2	1913	+ 5,6	1898	+ 3,4	(1889)
	DEZ	2014	+20,9	+ 5,7	2017	+ 5,4	1935	+ 1,9	(1882)
1977	JAN	1793	+ 5,2	-11,0	1826	- 9,5	1836	- 5,1	(1873)
	FEB	1750	- 2,3	- 2,4	1824	- 0,1	1824	- 0,7	(1865)
	MAR	1952	- 1,8	+11,5	1881	+ 3,1	1833	+ 0,5	(1859)
	APR	1875	- 0,4	- 3,9	1807	- 3,9	1867	+ 1,9	(1856)
	MAI	1839	- 1,3	- 1,9	1831	+ 1,3	1877	+ 0,5	(1860)
	JUN	2045	+ 9,2	+11,2	2035	+11,1	2008	+ 7,0	(1871)
	JUL	1887	+ 3,7	- 7,7	1877	- 7,8	1906	- 5,1	(1892)
	AUG	1848	- 1,3	- 2,1	1894	+ 0,9	1831	- 3,9	(1921)
	SEP	1907	+ 7,9	+ 3,2	1983	+ 4,7	1945	+ 6,2	(1946)
	OKT	1996	+ 4,9	+ 4,7	1946	- 1,9	1980	+ 1,8	(1933)

9 AUSSENHANDEL (SPEZIALHANDEL)

9.3 EINFUHR - VOLUMEN (MILL. DM)

JAHR	MONAT	ORIGINALWERT			SAISONBEREINIGTER WERT		SAISON- UND ARBEITSTÄGLICH BEREINIGTER WERT		GLATTE KOMPONENTE
		MILL. DM	VERÄNDERUNG VORJAHR	IN O/O GEGEN VORMONAT	MILL. DM	VERÄNDERUNG IN O/O GEGEN VORMONAT	MILL. DM	VERÄNDERUNG IN O/O GEGEN VORMONAT	MILL. DM
FERTIGWAREN (OHNE GÜTER DER BUNDESREG.)									
1976	OKT	8765	+10,8	+ 9,5	8035	- 1,4	8228	+ 3,4	8255
	NOV	8400	+22,8	- 4,2	8496	+ 5,7	8356	+ 1,6	8364
	DEZ	8745	+19,3	+ 4,1	8732	+ 2,8	8406	+ 0,6	8440
1977	JAN	7753	+13,8	-11,3	8461	- 3,1	8412	+ 0,1	8476
	FEB	8232	+16,2	+ 6,2	8601	+ 1,7	8601	+ 2,2	8517
	MAR	9898	+17,1	+20,2	9235	+ 7,4	9040	+ 5,1	8579
	APR	8455	+ 2,3	-14,6	8038	-13,0	8360	- 7,5	(8597)
	MAI	8452	+ 8,2	+ 0,0	8662	+ 7,8	8715	+ 4,2	(8607)
	JUN	8822	+ 9,9	+ 4,4	8590	- 0,8	8459	- 2,9	(8614)
	JUL	8751	+ 9,5	- 0,8	8461	- 1,5	8668	+ 2,5	(8628)
	AUG	7698	+ 8,3	-12,0	8520	+ 0,7	8280	- 4,5	(8696)
	SEP	8868	+10,8	+15,2	9013	+ 5,8	8944	+ 8,0	(9131)
	OKT	9261	+ 5,7	+ 4,4	8503	- 5,7	8612	- 3,7	(8761)
VORERZEUGNISSE									
1976	OKT	2416	+10,8	+ 6,1	2250	- 3,7	2312	+ 2,1	2364
	NOV	2355	+21,2	- 2,5	2393	+ 6,4	2372	+ 2,6	2417
	DEZ	2276	+12,2	- 3,4	2433	+ 1,7	2374	+ 0,1	2466
1977	JAN	2427	+23,8	+ 6,6	2567	+ 5,5	2563	+ 8,0	2492
	FEB	2583	+23,9	+ 6,4	2613	+ 1,8	2613	+ 2,0	2530
	MAR	2974	+23,7	+15,1	2810	+ 7,5	2740	+ 4,9	2552
	APR	2579	+ 8,4	-13,3	2479	-11,8	2540	- 7,3	(2555)
	MAI	2589	+13,3	+ 0,4	2516	+ 1,5	2547	+ 0,3	(2540)
	JUN	2697	+12,3	+ 4,2	2589	+ 2,9	2487	- 2,4	(2514)
	JUL	2506	+ 8,9	- 7,1	2430	- 6,1	2497	+ 0,4	(2562)
	AUG	2225	+ 9,0	-11,2	2464	+ 1,4	2403	- 3,8	(2556)
	SEP	2397	+ 5,2	+ 7,7	2441	- 0,9	2443	+ 1,7	(2457)
	OKT	2569	+ 6,3	+ 7,2	2391	- 2,0	2409	- 1,4	(2484)
ENDERZEUGNISSE (OHNE GÜTER DER BUNDESREG.)									
1976	OKT	6349	+10,8	+10,9	5795	- 0,6	5896	+ 2,8	5891
	NOV	6045	+23,5	- 4,8	6103	+ 5,3	5984	+ 1,5	5947
	DEZ	6469	+22,0	+ 7,0	6289	+ 3,0	5988	+ 0,1	5974
1977	JAN	5326	+ 9,8	-17,7	5879	- 6,5	5834	- 2,6	5984
	FEB	5649	+13,0	+ 6,1	5971	+ 1,6	5971	+ 2,3	5987
	MAR	6924	+14,4	+22,6	6413	+ 7,4	6301	+ 5,5	6027
	APR	5876	- 0,2	-15,1	5547	-13,5	5820	- 7,6	(6043)
	MAI	5864	+ 6,1	- 0,2	6071	+ 9,4	6084	+ 4,5	(6060)
	JUN	6125	+ 8,9	+ 4,5	6043	- 0,5	6036	- 0,8	(6082)
	JUL	6245	+ 9,7	+ 2,0	6057	+ 0,2	6168	+ 2,2	(6116)
	AUG	5473	+ 8,1	-12,4	6096	+ 0,6	5917	- 4,1	(6202)
	SEP	6471	+13,0	+18,2	6574	+ 7,8	6479	+ 9,5	(6636)
	OKT	6692	+ 5,4	+ 3,4	6129	- 6,8	6236	- 3,8	(6277)
HALBWAREN UND VORERZEUGNISSE									
1976	OKT	4318	+10,5	+ 6,7	4048	- 4,2	4119	+ 0,6	(4281)
	NOV	4261	+23,5	- 1,3	4279	+ 5,7	4255	+ 3,3	(4309)
	DEZ	4290	+16,1	+ 0,7	4477	+ 4,6	4318	+ 1,5	(4334)
1977	JAN	4220	+15,1	- 1,6	4322	- 3,5	4345	+ 0,6	(4358)
	FEB	4333	+11,8	+ 2,7	4476	+ 3,6	4476	+ 3,0	(4380)
	MAR	4926	+12,2	+13,7	4672	+ 4,4	4548	+ 1,6	(4402)
	APR	4455	+ 4,5	- 9,6	4285	- 8,3	4397	- 3,3	(4421)
	MAI	4428	+ 6,8	- 0,6	4354	+ 1,6	4434	+ 0,8	(4451)
	JUN	4742	+10,9	+ 7,1	4629	+ 6,3	4513	+ 1,8	(4437)
	JUL	4393	+ 6,6	- 7,4	4308	- 6,9	4401	- 2,5	(4454)
	AUG	4073	+ 4,0	- 7,3	4409	+ 2,3	4273	- 2,9	(4596)
	SEP	4304	+ 6,4	+ 5,7	4469	+ 1,4	4421	+ 3,5	(4537)
	OKT	4565	+ 5,7	+ 6,1	4330	- 3,1	4396	- 0,6	(4359)
ERZEUGNISSE DER ERNÄHRUNGSINDUSTRIE, TABAKWAREN									
1976	OKT	1099	- 6,7	+ 2,3	1002	- 7,3	1025	- 3,8	1111
	NOV	1214	+17,2	+10,5	1159	+15,7	1124	+ 9,7	(1115)
	DEZ	1298	+20,9	+ 6,9	1206	+ 4,1	1128	+ 0,4	(1117)
1977	JAN	998	+ 1,2	-23,1	1083	-10,2	1086	- 3,7	(1115)
	FEB	981	+ 2,5	- 1,7	1068	- 1,4	1068	- 1,7	(1115)
	MAR	1180	- 1,3	+20,3	1139	+ 6,6	1103	+ 3,3	(1113)
	APR	975	-13,6	-17,4	979	-14,0	1042	- 5,5	(1114)
	MAI	1057	+ 1,2	+ 8,4	1090	+11,3	1084	+ 4,0	(1109)
	JUN	1154	+ 5,9	+ 9,2	1139	+ 4,5	1155	+ 6,5	(1100)
	JUL	1029	- 6,1	-10,8	1063	- 6,7	1093	- 5,4	(1099)
	AUG	1114	- 1,5	+ 8,5	1140	+ 7,2	1086	- 0,6	(1099)
	SEP	1130	+ 5,2	+ 1,4	1127	+ 1,1	1098	+ 1,1	(1098)
	OKT	1162	+ 5,7	+ 2,8	1070	- 5,1	1105	+ 0,6	(1088)
ERZEUGNISSE DER GRUNDSTOFF- UND PRODUKTIONSGÜTERINDUSTRIEN									
1976	OKT	4062	+12,3	+ 9,5	3824	- 0,3	3868	+ 3,1	3926
	NOV	3890	+23,0	- 4,2	3961	+ 3,6	3886	+ 0,5	(3960)
	DEZ	3930	+15,5	+ 1,0	4034	+ 1,8	3895	+ 0,2	(3989)
1977	JAN	3584	+10,6	- 8,8	3892	- 3,5	3903	+ 0,2	(4004)
	FEB	3772	+ 8,6	+ 5,2	3884	- 0,2	3884	- 0,5	(4019)
	MAR	4395	+11,2	+16,5	4180	+ 7,6	4093	+ 5,4	(4008)
	APR	3957	+ 0,5	-10,0	3737	-10,6	3887	- 5,0	(4011)
	MAI	3916	+ 2,5	- 1,0	3937	+ 5,4	3980	+ 2,4	(3993)
	JUN	4211	+ 6,3	+ 7,5	3999	+ 1,6	3992	+ 0,3	(3968)
	JUL	4037	+ 4,0	- 4,1	3921	- 2,0	3987	- 0,1	(3958)
	AUG	3799	+ 2,6	- 5,9	4048	+ 3,2	3881	- 2,7	(3943)
	SEP	3973	+ 7,1	+ 4,6	4045	- 0,1	4010	+ 3,3	(3923)
	OKT	3959	- 2,5	- 0,4	3765	- 6,9	3814	- 4,9	(3876)

9 AUSSENHANDEL (SPEZIALHANDEL)

9.3 EINFUHR - VOLUMEN (MILL. DM)

JAHR	MONAT	ORIGINALWERT			SAISONBEREINIGTER WERT		SAISON- UND ARBEITSTÄGELICH BEREINIGTER WERT		GLATTE KOMPONENTE
		MILL.DM	VERÄNDERUNG VORJAHR	IN O/O GEGEN VORMONAT	MILL.DM	VERÄNDERUNG IN O/O GEGEN VORMONAT	MILL.DM	VERÄNDERUNG IN O/O GEGEN VORMONAT	MILL.DM
ERZEUGNISSE DER INVESTITIONSGUETERINDUSTRIEN									
1976	OKT	3968	+14,1	+13,0	3668	+ 0,7	3727	+ 3,3	3735
	NOV	3875	+25,4	- 2,3	3866	+ 5,4	3774	+ 1,3	(3777)
	DEZ	4442	+28,5	+14,6	4065	+ 5,1	3843	+ 1,8	(3816)
1977	JAN	3380	+15,2	-23,9	3778	- 7,1	3716	- 3,3	(3848)
	FEB	3514	+16,4	+ 4,0	3827	+ 1,3	3827	+ 3,0	(3882)
	MAR	4344	+14,0	+23,6	4025	+ 5,2	3996	+ 4,4	(3904)
	APR	3936	+ 3,7	- 9,4	3617	-10,1	3817	- 4,5	(3938)
	MAI	3943	+10,4	+ 0,2	3989	+10,3	3973	+ 4,1	(3957)
	JUN	4025	+ 9,3	+ 2,1	3885	- 2,6	3935	- 1,0	(3972)
	JUL	3989	+12,6	- 0,9	3989	+ 2,7	4056	+ 3,1	(3993)
	AUG	3244	+ 4,2	-18,7	3890	- 2,5	3765	- 7,2	(4013)
	SEP	4158	+18,4	+28,2	4211	+ 8,3	4150	+10,2	(4029)
	OKT	4359	+ 9,9	+ 4,8	4052	- 3,8	4118	- 0,8	(4017)
ERZEUGNISSE DER VERBRAUCHSGUETERINDUSTRIEN									
1976	OKT	2738	+ 5,6	+ 6,8	2428	- 3,0	2469	+ 0,5	2505
	NOV	2512	+21,4	- 8,3	2569	+ 5,8	2503	+ 1,4	(2526)
	DEZ	2366	+13,1	- 5,8	2537	- 1,2	2467	- 1,4	(2546)
1977	JAN	2521	+13,0	+ 6,6	2576	+ 1,5	2560	+ 3,8	(2563)
	FEB	2684	+17,9	+ 6,5	2622	+ 1,8	2622	+ 2,4	(2579)
	MAR	3018	+15,9	+12,4	2778	+ 5,9	2726	+ 4,0	(2588)
	APR	2395	+ 1,1	-20,6	2398	-13,7	2520	- 7,6	(2599)
	MAI	2427	+ 6,9	+ 1,3	2611	+ 8,9	2645	+ 5,0	(2609)
	JUN	2667	+17,5	+ 9,9	2710	+ 3,8	2692	+ 1,8	(2612)
	JUL	2603	+ 8,2	- 2,4	2579	- 4,8	2631	- 2,3	(2618)
	AUG	2518	+14,7	- 3,3	2741	+ 6,3	2610	- 0,8	(2622)
	SEP	2700	+ 5,3	+ 7,2	2630	- 4,0	2619	+ 0,3	(2624)
	OKT	2811	+ 2,7	+ 4,1	2515	- 4,4	2529	- 3,4	(2593)
INVESTITIONSGUETER									
1976	OKT	1271	+12,4	+13,6	1222	+ 1,7	1250	+ 4,2	1239
	NOV	1376	+30,1	+ 8,3	1340	+ 9,7	1306	+ 4,5	(1252)
	DEZ*	1726	+29,6	+25,4	1550	+15,7	1471	+12,6	(1265)
1977	JAN	1095	+ 9,4	-36,6	1239	-20,1	1225	-16,7	(1275)
	FEB	1024	+ 4,0	- 6,5	1226	- 1,0	1226	+ 0,1	(1287)
	MAR	1485	+21,8	+45,0	1368	+11,6	1353	+10,4	(1300)
	APR	1248	+ 0,4	-16,0	1174	-14,2	1227	- 9,3	(1311)
	MAI	1442	+21,7	+15,5	1430	+21,8	1407	+14,7	(1321)
	JUN	1328	+ 5,7	- 7,9	1296	- 9,4	1312	- 6,8	(1332)
	JUL	1398	+ 6,8	+ 5,3	1327	+ 2,4	1353	+ 3,1	(1346)
	AUG	1124	- 1,2	-19,6	1278	- 3,7	1243	- 8,1	(1361)
	SEP	1452	+29,8	+29,2	1497	+17,1	1475	+18,7	(1377)
	OKT	1418	+11,6	- 2,3	1382	- 7,7	1415	- 4,1	(1392)
VERBRAUCHSGUETER									
1976	OKT	2673	+ 2,2	+ 6,0	2338	- 4,1	2366	- 1,5	2374
	NOV	2343	+14,6	-12,3	2430	+ 3,9	2365	+ 0,0	(2384)
	DEZ	2400	+12,8	+ 2,4	2472	+ 1,7	2378	+ 0,5	(2393)
1977	JAN	2214	+ 3,5	- 7,7	2368	- 4,2	2333	- 1,9	(2402)
	FEB	2435	+ 8,7	+10,0	2404	+ 1,5	2404	+ 3,0	(2410)
	MAR	2666	+ 2,4	+ 9,5	2450	+ 1,9	2428	+ 1,0	(2411)
	APR	2304	- 6,2	-13,6	2207	- 9,9	2335	- 3,8	(2421)
	MAI	2129	- 3,5	- 7,6	2361	+ 7,0	2399	+ 2,7	(2428)
	JUN	2353	+ 7,3	+10,5	2443	+ 3,5	2451	+ 2,2	(2432)
	JUL	2571	+14,0	+ 9,3	2533	+ 3,7	2566	+ 4,7	(2444)
	AUG	2293	+ 4,6	-10,8	2508	- 1,0	2405	- 6,3	(2458)
	SEP	2640	+ 4,7	+15,1	2529	+ 0,8	2498	+ 3,9	(2473)
	OKT	2782	+ 4,1	+ 5,4	2457	- 2,8	2478	- 0,8	(2473)
EG-LÄNDER									
1976	OKT	7596	+ 4,2	+ 7,1	6992	- 3,0	7114	+ 0,8	7294
	NOV	7309	+16,6	- 3,8	7410	+ 6,0	7263	+ 2,1	(7337)
	DEZ	7574	+11,2	+ 3,6	7527	+ 1,6	7237	- 0,4	(7372)
1977	JAN	6437	+ 4,2	-15,0	7227	- 4,0	7181	- 0,8	(7378)
	FEB	6983	+ 8,5	+ 8,5	7264	+ 0,5	7264	+ 1,2	(7400)
	MAR	8437	+10,8	+20,8	7828	+ 7,8	7693	+ 5,9	(7384)
	APR	7234	- 4,1	-14,3	6792	-13,2	7120	- 7,4	(7402)
	MAI	7483	+ 3,2	+ 3,4	7438	+ 9,5	7485	+ 5,1	(7399)
	JUN	7753	+ 6,5	+ 3,6	7445	+ 0,1	7405	- 1,1	(7373)
	JUL	7398	+ 2,7	- 4,6	7312	- 1,8	7463	+ 0,8	(7377)
	AUG	6506	+ 0,7	-12,1	7415	+ 1,4	7091	- 5,0	(7380)
	SEP	7537	+ 6,3	+15,8	7564	+ 2,0	7513	+ 6,0	(7382)
	OKT	7744	+ 1,9	+ 2,7	7184	- 5,0	7269	- 3,2	(7329)
UEBRIGE LÄNDER									
1976	OKT	7171	+13,1	+ 9,1	6839	+ 0,5	6917	+ 3,0	6972
	NOV	7244	+24,6	+ 1,0	7142	+ 4,4	6968	+ 0,7	(7037)
	DEZ	8133	+30,4	+12,3	7646	+ 7,1	7262	+ 4,2	(7095)
1977	JAN	6776	+14,0	-16,7	7011	- 8,3	6985	- 3,8	(7139)
	FEB	6574	+ 4,5	- 3,0	6855	- 2,2	6855	- 1,9	(7179)
	MAR	7716	+11,4	+17,4	7448	+ 8,7	7333	+ 7,0	(7183)
	APR	6744	+ 0,7	-12,6	6537	-12,2	6882	- 6,2	(7214)
	MAI	6678	+ 4,1	- 1,0	7017	+ 7,3	7045	+ 2,4	(7204)
	JUN	7394	+10,4	+10,7	7306	+ 4,1	7403	+ 5,1	(7195)
	JUL	6957	+ 4,8	- 5,9	7044	- 3,6	7160	- 3,3	(7188)
	AUG	7020	+ 4,9	+ 0,9	7328	+ 4,0	7027	- 1,9	(7171)
	SEP	7157	+ 8,9	+ 2,0	7310	- 0,2	7206	+ 2,5	(7143)
	OKT	7428	+ 3,6	+ 3,8	7096	- 2,9	7222	+ 0,2	(7041)

9 AUSSENHANDEL (SPEZIALHANDEL)

9.4 AUSFUHR - VOLUMEN (MILL. DM)

JAHR	MONAT	ORIGINALWERT			SAISONBEREINIGTER WERT		SAISON- UND ARBEITSTÄGLICH BEREINIGTER WERT		GLATTE KOMPONENTE
		MILL.DM	VERAENDERUNG VORJAHR	IN O/O GEGEN VORMONAT	MILL.DM	VERAENDERUNG IN O/O GEGEN VORMONAT	MILL.DM	VERAENDERUNG IN O/O GEGEN VORMONAT	MILL.DM
AUSFUHR INSGESAMT									
1976	OKT	16923	+ 7,6	- 0,1	15716	- 7,0	16046	- 3,1	16150
	NOV	16525	+15,1	- 2,4	16335	+ 3,9	15979	- 0,4	16240
	DEZ	17772	+13,5	+ 7,5	16719	+ 2,4	15995	+ 0,1	16400
1977	JAN	14495	+ 4,5	-18,4	15874	- 5,1	15730	- 1,7	16328
	FEB	15339	+ 5,1	+ 5,8	16153	+ 1,8	16153	+ 2,7	16438
	MAR	19016	+ 9,7	+24,0	17745	+ 9,9	17431	+ 7,9	16475
	APR	16103	+ 2,0	-15,3	15820	-10,8	16546	- 5,1	(16480)
	MAI	16698	+ 4,5	+ 3,7	16748	+ 5,9	16881	+ 2,0	(16491)
	JUN	17206	+10,8	+ 3,0	17037	+ 1,7	16857	- 0,1	(16523)
	JUL	15499	- 1,8	- 9,9	15624	- 8,3	15960	- 5,3	(16594)
	AUG	15336	+ 8,6	- 1,1	17052	+ 9,1	16351	+ 2,4	(16701)
	SEP	17218	+ 1,6	+12,3	17274	+ 1,3	17199	+ 5,2	(17451)
	OKT	18143	+ 7,2	+ 5,4	16879	- 2,3	17117	- 0,5	(16493)
GEWERBLICHE WIRTSCHAFT									
1976	OKT	16000	+ 8,1	- 0,1	14830	- 7,1	15157	- 3,3	15265
	NOV	15617	+15,2	- 2,4	15425	+ 4,0	15094	- 0,4	15337
	DEZ	16761	+13,7	+ 7,3	15750	+ 2,1	15066	- 0,2	15468
1977	JAN	13620	+ 4,6	-18,7	15008	- 4,7	14858	- 1,4	15382
	FEB	14376	+ 4,6	+ 5,6	15215	+ 1,4	15215	+ 2,4	15465
	MAR	17838	+ 8,7	+24,1	16629	+ 9,3	16336	+ 7,4	15474
	APR	15142	+ 1,0	-15,1	14838	-10,8	15518	- 5,0	(15458)
	MAI	15701	+ 3,4	+ 3,7	15688	+ 5,7	15789	+ 1,7	(15453)
	JUN	16174	+ 9,8	+ 3,0	15953	+ 1,7	15774	- 0,1	(15474)
	JUL	14553	- 2,2	-10,0	14663	- 8,1	14985	- 5,0	(15542)
	AUG	14293	+ 7,0	- 1,8	15961	+ 8,9	15375	+ 2,6	(15653)
	SEP	16187	+ 1,0	+13,3	16238	+ 1,7	16146	+ 5,0	(16437)
	OKT	17095	+ 6,8	+ 5,6	15866	- 2,3	16094	- 0,3	(15510)
ROHSTOFFE UND HALBWAREN									
1976	OKT	1545	+ 1,4	- 2,7	1426	-11,5	1472	- 4,8	(1501)
	NOV	1502	+14,3	- 2,8	1512	+ 6,0	1503	+ 2,1	(1494)
	DEZ	1537	+ 6,3	+ 2,3	1551	+ 2,6	1466	- 2,5	(1488)
1977	JAN	1256	- 6,1	-18,3	1320	-14,9	1331	- 9,2	(1486)
	FEB	1396	+ 1,3	+11,1	1447	+ 9,6	1447	+ 8,7	(1487)
	MAR	1686	+ 5,8	+20,8	1591	+10,0	1523	+ 5,3	(1493)
	APR	1526	- 1,7	- 9,5	1488	- 6,5	1546	+ 1,5	(1502)
	MAI	1557	- 4,0	+ 2,0	1496	+ 0,5	1530	- 1,0	(1529)
	JUN	1693	+10,7	+ 8,7	1680	+12,3	1618	+ 5,8	(1547)
	JUL	1400	- 3,8	-17,3	1444	-14,0	1497	- 7,5	(1547)
	AUG	1373	- 1,7	- 1,9	1521	+ 5,3	1454	- 2,9	(1556)
	SEP	1553	- 2,2	+13,1	1535	+ 0,9	1516	+ 4,3	(1508)
	OKT	1588	+ 2,8	+ 2,3	1474	- 4,0	1512	- 0,3	(1411)
ROHSTOFFE									
1976	OKT	348	- 4,1	- 0,3	324	- 9,0	336	- 0,6	(332)
	NOV	327	+ 1,6	- 6,0	326	+ 0,6	328	- 2,4	(331)
	DEZ	351	- 2,2	+ 7,3	355	+ 8,9	328	+ 0,0	(330)
1977	JAN	272	- 9,3	-22,5	296	-16,6	298	- 9,1	(328)
	FEB	309	+ 1,6	+13,6	322	+ 8,8	322	+ 8,1	(328)
	MAR	369	+ 0,5	+19,4	351	+ 9,0	335	+ 4,0	(329)
	APR	332	- 7,0	-10,0	315	-10,3	330	- 1,5	(330)
	MAI	355	+ 5,0	+ 6,9	342	+ 8,6	346	+ 4,8	(332)
	JUN	355	+ 0,9	+ 0,0	347	+ 1,5	330	- 4,6	(334)
	JUL	301	- 5,6	-15,2	305	-12,1	319	- 3,3	(341)
	AUG	313	+ 4,0	+ 4,0	345	+13,1	326	+ 2,2	(342)
	SEP	366	+ 4,9	+16,9	361	+ 4,6	362	+11,0	(348)
	OKT	368	+ 5,7	+ 0,5	347	- 3,9	359	- 0,8	(354)
HALBWAREN									
1976	OKT	1197	+ 3,2	- 3,4	1103	-12,2	1136	- 6,0	(1170)
	NOV	1175	+18,4	- 1,8	1187	+ 7,6	1176	+ 3,5	(1163)
	DEZ	1186	+ 9,1	+ 0,9	1196	+ 0,8	1135	- 3,5	(1158)
1977	JAN	984	- 5,2	-17,0	1024	-14,4	1033	- 9,0	(1157)
	FEB	1088	+ 1,3	+10,6	1124	+ 9,8	1124	+ 8,8	(1159)
	MAR	1318	+ 7,4	+21,1	1241	+10,4	1189	+ 5,8	(1164)
	APR	1194	- 0,1	- 9,4	1173	- 5,5	1216	+ 2,3	(1173)
	MAI	1203	- 6,2	+ 0,8	1155	- 1,5	1185	- 2,5	(1196)
	JUN	1338	+13,8	+11,2	1333	+15,4	1290	+ 8,9	(1211)
	JUL	1099	- 3,3	-17,9	1138	-14,6	1176	- 8,8	(1201)
	AUG	1060	- 3,3	- 3,5	1171	+ 2,9	1124	- 4,4	(1199)
	SEP	1187	- 4,2	+12,0	1173	+ 0,2	1152	+ 2,5	(1156)
	OKT	1220	+ 1,9	+ 2,8	1132	- 3,5	1160	+ 0,7	(1083)
FERTIGWAREN									
1976	OKT	14454	+ 8,8	+ 0,2	13390	- 7,0	13681	- 3,2	13769
	NOV	14115	+15,3	- 2,3	13901	+ 3,8	13593	- 0,6	13851
	DEZ	15224	+14,5	+ 7,9	14253	+ 2,5	13647	+ 0,4	13979
1977	JAN	12364	+ 5,9	-18,8	13645	- 4,3	13512	- 1,0	13905
	FEB	12979	+ 5,0	+ 5,0	13765	+ 0,9	13765	+ 1,9	13981
	MAR	16152	+ 9,1	+24,4	15024	+ 9,1	14763	+ 7,3	13982
	APR	13616	+ 1,4	-15,7	13372	-11,0	13992	- 5,2	(13948)
	MAI	14144	+ 4,3	+ 3,9	14169	+ 6,0	14246	+ 1,8	(13923)
	JUN	14481	+ 9,7	+ 2,4	14321	+ 1,1	14184	- 0,4	(13927)
	JUL	13153	- 2,0	- 9,2	13209	- 7,8	13497	- 4,8	(13986)
	AUG	12919	+ 8,1	- 1,8	14442	+ 9,3	13909	+ 3,1	(14113)
	SEP	14634	+ 1,4	+13,3	14701	+ 1,8	14624	+ 5,1	(14299)
	OKT	15507	+ 7,3	+ 6,0	14392	- 2,1	14601	- 0,2	(14100)

9 AUSSENHANDEL (SPEZIALHANDEL)

9.4 AUSFUHR - VOLUMEN (MILL. DM)

JAHR	MONAT	ORIGINALWERT			SAISONBEREINIGTER WERT		SAISON- UND ARBEITSTÄEGLICH BEREINIGTER WERT		GLATTE KOMPONENTE	
		MILL.DM	VERÄNDERUNG VORJAHR	IN O/O GEGEN VORMONAT	MILL.DM	VERÄNDERUNG IN O/O GEGEN VORMONAT	MILL.DM	VERÄNDERUNG IN O/O GEGEN VORMONAT	MILL.DM	
VORERZEUGNISSE										
1976	OKT	3275	+10,0	- 0,9	3053	- 8,4	3132	- 2,6	(3165)	
	NOV	3232	+23,5	- 1,3	3223	+ 5,6	3227	+ 3,0	(3159)	
	DEZ	3278	+14,0	+ 1,4	3341	+ 3,7	3153	- 2,3	(3154)	
1977	JAN	2874	+ 3,2	-12,3	2991	-10,5	2991	- 5,1	(3151)	
	FEB	3017	+ 5,6	+ 5,0	3122	+ 4,4	3122	+ 4,4	(3153)	
	MAR*	3693	+10,2	+22,4	3695	+18,4	3590	+15,0	(3160)	
	APR	3267	+ 4,2	-11,5	3124	-15,5	3240	- 9,7	(3174)	
	MAI	3318	+ 2,0	+ 1,6	3230	+ 3,4	3264	+ 0,7	(3209)	
	JUN	3395	+10,0	+ 2,3	3434	+ 6,3	3309	+ 1,4	(3210)	
	JUL	2999	- 5,2	-11,7	3021	-12,0	3132	- 5,3	(3237)	
	AUG	3069	+ 8,3	+ 2,3	3181	+ 5,3	3062	- 2,2	(3314)	
	SEP	3367	+ 1,9	+ 9,7	3346	+ 5,2	3341	+ 9,1	(3404)	
	OKT	3391	+ 3,5	+ 0,7	3171	- 5,2	3238	- 3,1	(3217)	
	ENDERZEUGNISSE									
	1976	OKT	11179	+ 8,5	+ 0,5	10147	- 9,0	10448	- 3,1	10690
NOV		10883	+13,1	- 2,6	10658	+ 5,0	10576	+ 1,2	10697	
DEZ		11946	+14,6	+ 9,8	11418	+ 7,1	10829	+ 2,4	(10768)	
1977	JAN	9490	+ 6,7	-20,6	10256	-10,2	10251	- 5,3	(10832)	
	FEB	9962	+ 4,8	+ 5,0	10591	+ 3,3	10591	+ 3,3	(10887)	
	MAR	12459	+ 8,7	+25,1	11600	+ 9,5	11202	+ 5,8	(10898)	
	APR	10348	+ 0,5	-16,9	10176	-12,3	10646	- 5,0	(10909)	
	MAI	10825	+ 5,0	+ 4,6	10641	+ 4,6	10837	+ 1,8	(10942)	
	JUN	11086	+ 9,6	+ 2,4	11403	+ 7,2	11091	+ 2,3	(10967)	
	JUL	10154	- 1,0	- 8,4	10156	-10,9	10493	- 5,4	(10985)	
	AUG	9850	+ 8,0	- 3,0	11177	+10,1	10685	+ 1,8	(10995)	
	SEP	11268	+ 1,3	+14,4	11182	+ 0,0	11039	+ 3,3	(11009)	
	OKT	12116	+ 8,4	+ 7,5	11227	+ 0,4	11465	+ 3,9	(11040)	
	ERZEUGNISSE DER GRUNDSTOFF- U. PRODUKTIONSGUETERINDUSTRIEN									
	1976	OKT	4478	+ 6,9	- 2,6	4244	- 7,0	4335	- 3,3	4519
NOV		4572	+19,3	+ 2,1	4592	+ 8,2	4453	+ 2,7	(4566)	
DEZ		4557	+14,7	- 0,3	4519	- 1,6	4405	- 1,1	(4605)	
1977	JAN	4013	+ 2,2	-11,9	4310	- 4,6	4304	- 2,3	(4620)	
	FEB	4203	+ 6,3	+ 4,7	4416	+ 2,5	4416	+ 2,6	(4642)	
	MAR	5211	+10,5	+24,0	4889	+10,7	4763	+ 7,9	(4644)	
	APR	4567	+ 2,7	-12,4	4383	-10,3	4579	- 3,9	(4628)	
	MAI	4687	+ 2,2	+ 2,6	4568	+ 4,2	4609	+ 0,7	(4596)	
	JUN	4812	+11,2	+ 2,7	4694	+ 2,8	4647	+ 0,8	(4557)	
	JUL	4281	- 2,4	-11,0	4361	- 7,1	4475	- 3,7	(4550)	
	AUG	4337	+ 5,3	+ 1,3	4735	+ 8,6	4509	+ 0,8	(4540)	
	SEP	4572	- 0,6	+ 5,4	4539	- 4,1	4506	- 0,1	(4527)	
	OKT	4608	+ 2,9	+ 0,8	4432	- 2,4	4500	- 0,1	(4484)	
	ERZEUGNISSE DER INVESTITIONSGUETERINDUSTRIEN									
	1976	OKT	8694	+ 7,6	+ 0,8	7968	- 7,8	8155	- 3,8	8284
NOV		8442	+11,4	- 2,9	8231	+ 3,3	8020	- 1,7	(8346)	
DEZ		9649	+15,9	+14,3	8621	+ 4,7	8196	+ 2,2	(8402)	
1977	JAN	7311	+ 4,4	-24,2	8174	- 5,2	8082	- 1,4	(8420)	
	FEB	7727	+ 4,4	+ 5,7	8331	+ 1,9	8331	+ 3,1	(8463)	
	MAR	9672	+ 8,7	+25,2	8948	+ 7,4	8779	+ 5,4	(8462)	
	APR	8034	- 0,4	-16,9	7930	-11,4	8368	- 4,7	(8472)	
	MAI	8365	+ 2,8	+ 4,1	8435	+ 6,4	8509	+ 1,7	(8475)	
	JUN	8760	+ 9,9	+ 4,7	8535	+ 1,2	8467	- 0,5	(8498)	
	JUL	7793	- 1,3	-11,0	7994	- 6,3	8195	- 3,2	(8541)	
	AUG	7479	+ 8,7	- 4,0	8772	+ 9,7	8390	+ 2,4	(8588)	
	SEP	8749	+ 1,4	+17,0	8741	- 0,4	8673	+ 3,4	(8639)	
	OKT	9547	+ 9,8	+ 9,1	8823	+ 0,9	8949	+ 3,2	(8613)	
	ERZEUGNISSE DER VERBRAUCHSGUETERINDUSTRIEN									
	1976	OKT	2366	+12,6	+ 0,9	2128	- 3,4	2158	- 0,3	2165
NOV		2185	+22,7	- 7,7	2201	+ 3,4	2145	- 0,6	(2182)	
DEZ		2130	+17,6	- 2,5	2197	- 0,2	2118	- 1,3	(2196)	
1977	JAN	1951	+11,8	- 8,4	2142	- 2,5	2135	+ 0,8	(2204)	
	FEB	2092	+ 4,8	+ 7,2	2127	- 0,7	2127	- 0,4	(2210)	
	MAR	2518	+ 8,1	+20,4	2288	+ 7,6	2249	+ 5,7	(2205)	
	APR	2113	+ 2,9	-16,1	2061	- 9,9	2171	- 3,5	(2198)	
	MAI	2136	+ 4,6	+ 1,1	2209	+ 7,2	2239	+ 3,1	(2183)	
	JUN	2115	+ 4,5	- 1,0	2165	- 2,0	2170	- 3,1	(2169)	
	JUL	1969	- 9,0	- 6,9	2008	- 7,3	2042	- 5,9	(2162)	
	AUG	2020	+ 8,7	+ 2,6	2263	+12,7	2142	+ 4,9	(2153)	
	SEP	2328	- 0,8	+15,2	2184	- 3,5	2179	+ 1,7	(2142)	
	OKT	2407	+ 1,7	+ 3,4	2178	- 0,3	2186	+ 0,3	(2114)	
	INVESTITIONSGUETER									
	1976	OKT	3920	+ 4,8	- 1,4	3691	- 9,1	3803	- 4,0	3868
NOV		3893	+ 5,7	- 0,7	3823	+ 3,6	3733	- 1,8	(3888)	
DEZ		4711	+11,2	+21,0	4079	+ 6,7	3882	+ 4,0	(3909)	
1977	JAN	3328	- 3,9	-29,4	3703	- 9,2	3673	- 5,4	(3904)	
	FEB	3498	+ 2,2	+ 5,1	3900	+ 5,3	3900	+ 6,2	(3925)	
	MAR	4571	+ 7,8	+30,7	4201	+ 7,7	4092	+ 4,9	(3926)	
	APR	3754	- 3,4	-17,9	3716	-11,5	3883	- 5,1	(3949)	
	MAI	3852	- 0,4	+ 2,6	3872	+ 4,2	3926	+ 1,1	(3961)	
	JUN	4016	+ 9,0	+ 4,3	3976	+ 2,7	3878	- 1,2	(3993)	
	JUL	3747	- 2,4	- 6,7	3705	- 6,8	3824	- 1,4	(4042)	
	AUG	3595	+ 4,8	- 4,1	4119	+11,2	3949	+ 3,3	(4099)	
	SEP	4082	+ 2,7	+13,5	4168	+ 1,2	4134	+ 4,7	(4166)	
	OKT	4671	+19,2	+14,4	4403	+ 5,6	4462	+ 7,9	(4204)	

9 AUSSENHANDEL (SPEZIALHANDEL)

9.4 AUSFUHR - VOLUMEN (MILL. DM)

JAHR	MONAT	ORIGINALWERT			SAISONBEREINIGTER WERT		SAISON- UND ARBEITSTÄGLICH BEREINIGTER WERT		GLATTE KOMPONENTE	
		MILL.DM	VERÄNDERUNG VORJAHR	IN O/O GEGEN VORMONAT	MILL.DM	VERÄNDERUNG IN O/O GEGEN VORMONAT	MILL.DM	VERÄNDERUNG IN O/O GEGEN VORMONAT	MILL.DM	
VERBRAUCHSGÜTER										
1976	OKT	2405	+21,6	+ 2,6	2148	- 2,7	2153	- 1,4	2042	
	NOV	2189	+16,7	- 9,0	2070	- 3,6	2035	- 5,5	(2061)	
	DEZ	2103	+16,6	- 3,9	2036	- 1,6	1964	- 3,5	(2078)	
1977	JAN	1840	+13,9	-12,5	2065	+ 1,4	2032	+ 3,5	(2095)	
	FEB	2011	+ 6,1	+ 9,3	2046	- 0,9	2046	+ 0,7	(2107)	
	MAR	2435	+12,5	+21,1	2210	+ 8,0	2214	+ 8,2	(2112)	
	APR	1961	+ 1,5	-19,5	1946	-11,9	2056	- 7,1	(2108)	
	MAI	2027	+ 6,2	+ 3,4	2093	+ 7,6	2110	+ 2,6	(2107)	
	JUN	2014	+ 7,6	- 0,6	2071	- 1,1	2086	- 1,1	(2109)	
	JUL	1792	+ 2,6	-11,0	2034	- 1,8	2052	- 1,6	(2114)	
	AUG	1783	+ 8,1	- 0,5	2157	+ 6,0	2068	+ 0,8	(2118)	
	SEP	2391	+ 2,0	+34,1	2226	+ 3,2	2235	+ 8,1	(2122)	
	OKT	2508	+ 4,3	+ 4,9	2250	+ 1,1	2248	+ 0,6	(2108)	
	EG-LÄNDER									
	1976	OKT	7944	+10,7	+ 0,3	7360	- 4,3	7528	+ 0,3	7682
		NOV	7754	+18,2	- 2,4	7751	+ 5,3	7556	+ 0,4	(7744)
DEZ		8023	+17,4	+ 3,5	7937	+ 2,4	7532	- 0,3	(7795)	
1977	JAN	6987	+ 7,1	-12,9	7497	- 5,5	7412	- 1,6	(7790)	
	FEB	7462	+ 3,4	+ 6,8	7568	+ 0,9	7568	+ 2,1	(7816)	
	MAR	9206	+ 8,8	+23,4	8267	+ 9,2	8106	+ 7,1	(7790)	
	APR	7496	- 0,1	-18,6	7214	-12,7	7685	- 5,2	(7775)	
	MAI	7760	+ 2,5	+ 3,5	7794	+ 8,0	7877	+ 2,5	(7726)	
	JUN	7933	+ 7,1	+ 2,2	7734	- 0,8	7679	- 2,5	(7700)	
	JUL	6646	- 6,8	-16,2	7182	- 7,1	7378	- 3,9	(7709)	
	AUG	6492	+ 3,1	- 2,3	7828	+ 9,0	7391	+ 0,2	(7720)	
	SEP	8256	+ 4,2	+27,2	7960	+ 1,7	7924	+ 7,2	(7733)	
	OKT	8313	+ 4,6	+ 0,7	7762	- 2,5	7843	- 1,0	(7678)	
	ÜBRIGE LÄNDER									
	1976	OKT	8979	+ 5,0	- 0,6	8280	- 9,1	8436	- 5,9	8635
		NOV	8771	+12,4	- 2,3	8617	+ 4,1	8399	- 0,4	(8714)
DEZ		9749	+10,5	+11,2	8700	+ 1,0	8468	+ 0,8	(8787)	
1977	JAN	7508	+ 2,1	-23,0	8411	- 3,3	8408	- 0,7	(8847)	
	FEB	7877	+ 6,8	+ 4,9	8656	+ 2,9	8656	+ 2,9	(8908)	
	MAR	9810	+10,6	+24,5	9396	+ 8,5	9188	+ 6,1	(8942)	
	APR	8607	+ 3,9	-12,3	8576	- 8,7	8888	- 3,3	(8971)	
	MAI	8938	+ 6,2	+ 3,8	8967	+ 4,6	9041	+ 1,7	(8986)	
	JUN	9273	+14,2	+ 3,7	9224	+ 2,9	9135	+ 1,0	(8997)	
	JUL	8853	+ 2,3	- 4,5	8666	- 6,0	8843	- 3,2	(9046)	
	AUG	8844	+13,1	- 0,1	9484	+ 9,4	9117	+ 3,1	(9094)	
	SEP	8962	- 0,7	+ 1,3	9079	- 4,3	9030	- 1,0	(9143)	
	OKT	9830	+ 9,5	+ 9,7	9193	+ 1,3	9326	+ 3,3	(9128)	

9 AUSSENHANDEL (SPEZIALHANDEL)

9.5 INDEX DER DURCHSCHNITTSWERTE (1970 = 100)

JAHR	MONAT	ORIGINALWERT			SAISONBEREINIGTER WERT		SAISON- UND ARBEITSTÄGLICH BEREINIGTER WERT		GLATTE KOMPONENTE
		1970=100	VERÄNDERUNG VORJAHR	IN O/O GEGEN VORMONAT	1970=100	VERÄNDERUNG IN O/O GEGEN VORMONAT	1970=100	VERÄNDERUNG IN O/O GEGEN VORMONAT	1970=100
EINFUHR INSGESAMT									
1976	OKT	130,9	+ 1,2	- 2,9	132,6	- 1,6	X	X	(133,7)
	NOV	132,2	+ 0,3	+ 1,0	133,5	+ 0,7	X	X	(133,7)
	DEZ	134,0	+ 0,8	+ 1,4	134,4	+ 0,7	X	X	(133,8)
1977	JAN	134,8	+ 2,1	+ 0,6	134,4	+ 0,0	X	X	(134,0)
	FEB	134,6	+ 0,9	- 0,1	133,7	- 0,5	X	X	(134,3)
	MAR	133,9	+ 2,5	- 0,5	133,2	- 0,4	X	X	(134,6)
	APR	135,7	+ 3,7	+ 1,3	135,6	+ 1,8	X	X	(135,0)
	MAI	135,0	+ 2,0	- 0,5	135,1	- 0,4	X	X	(135,4)
	JUN	134,9	+ 1,4	- 0,1	135,2	+ 0,1	X	X	(135,6)
	JUL	135,3	- 0,3	+ 0,3	135,7	+ 0,4	X	X	(135,8)
	AUG	136,1	- 0,9	+ 0,6	134,9	- 0,6	X	X	(134,1)
	SEP	133,0	- 1,3	- 2,3	132,2	- 2,0	X	X	(129,7)
	OKT	131,3	+ 0,3	- 1,3	133,2	+ 0,8	X	X	(131,7)
AUSFUHR INSGESAMT									
1976	OKT	135,3	+ 3,8	- 0,7	136,8	+ 0,3	X	X	135,9
	NOV	134,4	+ 1,2	- 0,7	135,3	- 1,1	X	X	136,2
	DEZ	136,7	+ 4,0	+ 1,7	137,2	+ 1,4	X	X	136,4
1977	JAN	136,5	+ 2,5	- 0,1	136,1	- 0,8	X	X	136,5
	FEB	136,8	+ 4,2	+ 0,2	136,4	+ 0,2	X	X	136,5
	MAR	135,8	+ 2,6	- 0,7	136,3	- 0,1	X	X	136,3
	APR	136,0	+ 2,5	+ 0,1	136,2	- 0,1	X	X	(136,1)
	MAI	136,2	+ 1,9	+ 0,1	135,7	- 0,4	X	X	(135,9)
	JUN	135,5	+ 2,0	- 0,5	135,6	- 0,1	X	X	(135,4)
	JUL	136,7	+ 1,0	+ 0,9	135,4	- 0,1	X	X	(135,4)
	AUG	136,4	- 0,1	- 0,2	135,4	+ 0,0	X	X	(135,4)
	SEP	134,7	- 1,2	- 1,2	134,9	- 0,4	X	X	(135,0)
	OKT	136,3	+ 0,7	+ 1,2	137,6	+ 2,0	X	X	(135,9)

10 VERKEHR
10.1 BEFÖRDERTE GÜTER (1 000 T)

JAHR	MONAT	ORIGINALWERT			SAISONBEREINIGTER WERT		SAISON- UND ARBEITSTÄEGLICH BEREINIGTER WERT		GLATTE KOMPONENTE	
		1 000 T	VERAENDERUNG VORJAHR	IN O/O GEGEN VORMONAT	1 000 T	VERAENDERUNG IN O/O GEGEN VORMONAT	1 000 T	VERAENDERUNG IN O/O GEGEN VORMONAT	1 000 T	
EISENBAHNVERKEHR										
1976	SEP	30245	+11,7	+ 5,9	29734	+ 0,2	29448	+ 1,4	28497	
	OKT	30811	+ 1,6	+ 1,9	27070	- 9,0	27675	- 6,0	28634	
	NOV	32010	+12,0	+ 3,9	29284	+ 8,2	28708	+ 3,7	(28718)	
	DEZ	26582	+ 7,6	-10,7	28846	- 1,5	27866	- 2,9	(28748)	
1977	JAN	25827	- 0,7	- 9,6	26399	- 8,5	26294	- 5,6	(28716)	
	FEB	24346	- 4,5	- 5,7	27105	+ 2,7	27105	+ 3,1	(28582)	
	MAR	29045	+ 0,6	+19,3	27772	+ 2,5	27054	- 0,2	(28432)	
	APR	25242	- 7,5	-13,1	26208	- 5,6	27253	+ 0,7	(28219)	
	MAI	26624	- 5,6	+ 5,5	27735	+ 5,8	27754	+ 1,8	(27684)	
	JUN	27581	- 1,1	+ 3,6	27852	+ 0,4	27598	- 0,6	(27238)	
	JUL	25539	-11,1	- 7,4	25984	- 6,7	26748	- 3,1	(26690)	
	AUG	26176	- 8,4	+ 2,5	27251	+ 4,9	26503	- 0,9	(26032)	
	SEP	27782	- 8,1	+ 6,1	27216	- 0,1	26909	+ 1,5	(25366)	
	FERNVERKEHR MIT LASTKRAFTFAHRZEUGEN									
	1976	SEP	23815	+11,1	+13,3	22184	+ 2,1	21767	+ 0,8	22197
		OKT	23539	- 0,6	- 1,2	21899	- 1,3	22185	+ 1,9	22357
NOV		23820	+19,4	+ 1,2	23356	+ 6,7	22977	+ 3,6	(22500)	
DEZ		20835	+18,3	-12,5	23335	- 0,1	22508	- 2,0	(22617)	
1977	JAN	19917	+ 6,9	- 4,4	21677	- 7,1	21732	- 3,4	(22703)	
	FEB	20012	+ 5,0	+ 0,5	21907	+ 1,1	21907	+ 0,8	(22658)	
	MAR	24068	+ 8,6	+20,3	23412	+ 6,9	22915	+ 4,6	(22690)	
	APR	22373	+ 1,1	- 7,0	21457	- 8,4	22318	- 2,6	(22729)	
	MAI	22883	+ 2,0	+ 2,3	22560	+ 5,1	22880	+ 2,5	(22619)	
	JUN	23769	+ 4,9	+ 3,9	22672	+ 0,5	22522	- 1,6	(22559)	
	JUL	21620	- 2,0	- 9,0	21669	- 4,4	22025	- 2,2	(22467)	
	AUG	22810	+ 8,6	+ 5,5	23376	+ 7,9	22531	+ 2,3	(22342)	
	SEP	24240	+ 1,8	+ 6,3	22645	- 3,1	22551	+ 0,1	(22280)	
	BINNENSCHIFFFAHRT									
	1976	SEP	19817	- 0,7	- 3,7	19076	- 4,8	18666	- 6,0	19113
		OKT	19838	- 0,7	+ 0,1	18332	- 3,9	18632	- 0,2	19238
NOV		18472	- 0,7	- 6,9	18463	+ 0,7	18150	- 2,6	(19311)	
DEZ		19374	+ 6,6	+ 4,9	20115	+ 8,9	19311	+ 6,4	(19377)	
1977	JAN	15519	- 7,1	-19,9	18083	-10,1	18301	- 5,2	(19434)	
	FEB	15484	- 4,7	- 0,2	18043	- 0,2	18043	- 1,4	(19427)	
	MAR	21193	+ 7,8	+36,9	20733	+14,9	20190	+11,9	(19383)	
	APR	19559	+ 2,9	- 7,7	18970	- 8,5	19657	- 2,6	(19476)	
	MAI	20283	- 2,5	+ 3,7	19405	+ 2,3	19365	- 1,5	(19450)	
	JUN	20959	- 0,5	+ 3,3	19472	+ 0,3	19461	+ 0,5	(19480)	
	JUL	19836	+ 7,3	- 5,4	19845	+ 1,9	20254	+ 4,1	(19505)	
	AUG	20492	- 0,5	+ 3,3	19915	+ 0,4	19170	- 5,4	(19524)	
	SEP	20336	+ 2,6	- 0,8	19721	- 1,0	19667	+ 2,6	(19536)	
	LUFTVERKEHR									
	1976	SEP	39,80	+19,3	+11,9	40,89	+ 4,7	40,51	+ 3,4	40,93
		OKT	42,06	+13,4	+ 5,7	40,47	- 1,0	40,74	+ 0,6	41,29
NOV		44,34	+14,0	+ 5,4	42,03	+ 3,9	42,12	+ 3,4	42,06	
DEZ*		47,49	+26,9	+ 7,1	48,03	+14,3	47,16	+12,0	42,82	
1977	JAN	43,42	+22,5	- 8,6	45,10	- 6,1	44,85	- 4,9	43,52	
	FEB	45,30	+15,0	+ 4,3	44,82	- 0,6	44,82	- 0,1	44,06	
	MAR	49,99	+17,0	+10,4	45,81	+ 2,2	45,67	+ 1,9	(44,48)	
	APR	46,37	+14,9	- 7,2	44,75	- 2,3	45,06	- 1,3	(44,68)	
	MAI	46,72	+15,2	+ 0,8	45,83	+ 2,4	45,99	+ 2,1	(44,69)	
	JUN	42,89	+13,0	- 8,2	45,07	- 1,7	44,67	- 2,9	(44,47)	
	JUL	41,66	+ 9,3	- 2,9	43,67	- 3,1	43,93	- 1,7	(43,59)	
	AUG	38,93	+ 9,4	- 6,6	42,45	- 2,8	42,13	- 4,1	(42,26)	
	SEP	42,60	+ 7,0	+ 9,4	43,76	+ 3,1	43,68	+ 3,7	(43,90)	
	ROHRFERNLEITUNGEN (ROHES ERDOEL)									
	1976	OKT	7409	+10,9	+ 3,4	6750	- 5,4	6761	- 4,1	(6831)
		NOV	6952	+ 6,9	- 6,2	6607	- 2,1	6604	- 2,3	(6854)
DEZ		7424	+14,9	+ 6,8	7194	+ 8,9	7086	+ 7,3	(6864)	
1977	JAN	6883	+ 7,2	- 7,3	6777	- 5,8	6768	- 4,5	(6860)	
	FEB	6380	+ 4,7	- 7,3	6949	+ 2,5	6949	+ 2,7	(6838)	
	MAR	6240	+ 2,2	- 2,2	6788	- 2,3	6752	- 2,8	(6795)	
	APR	6040	- 5,3	- 3,2	6670	- 1,7	6754	+ 0,0	(6729)	
	MAI	6390	+ 0,0	+ 5,8	6565	- 1,6	6710	- 0,7	(6657)	
	JUN	6268	+ 5,2	- 1,9	6338	- 3,5	6288	- 6,3	(6544)	
	JUL	6467	- 5,5	+ 3,2	6412	+ 1,2	6440	+ 2,4	(6396)	
	AUG	6778	- 3,4	+ 4,8	6326	- 1,3	6328	- 1,7	(6147)	
	SEP	6371	-11,1	- 6,0	6160	- 2,6	6044	- 4,5	(5903)	
	OKT	5844	-21,1	- 8,3	5262	-14,6	5254	-13,1	(5158)	
	SEESCHIFFFAHRT									
	1976	JUL	12386	+26,0	+ 6,8	12666	+ 6,8	12692	+ 6,6	12399
AUG		13666	+32,2	+10,3	13611	+ 7,5	13479	+ 6,2	12712	
SEP		12653	+26,0	- 7,4	13335	- 2,0	13370	- 0,8	12937	
OKT		12771	+11,5	+ 0,9	12644	- 5,2	12653	- 5,4	13067	
NOV		14221	+14,8	+11,4	13143	+ 3,9	13017	+ 2,9	12976	
DEZ		13568	+18,5	- 4,6	12980	- 1,2	13027	+ 0,1	12808	
1977	JAN	12509	+26,1	- 7,8	12639	- 2,6	12502	- 4,0	(12589)	
	FEB*	10745	+ 4,6	-14,1	11106	-12,1	11068	-11,5	(12342)	
	MAR	11474	+ 8,1	+ 6,8	11712	+ 5,5	11713	+ 5,8	(12249)	
	APR	11092	- 0,4	- 3,3	11377	- 2,9	11486	- 1,9	(12098)	
	MAI	11425	- 5,6	+ 3,0	11012	- 3,2	11064	- 3,7	(11702)	
	JUN	11891	+ 2,5	+ 4,1	12091	+ 9,8	12152	+ 9,8	(12163)	
	JUL	12198	- 1,5	+ 2,6	12311	+ 1,8	12317	+ 1,4	(12197)	

10 VERKEHR

10.2 GELEISTETE TONNENKILOMETER (MILL.TKM)

JAHR	MONAT	ORIGINALWERT			SAISONBEREINIGTER WERT		SAISON- UND ARBEITSTÄGGLICH BEREINIGTER WERT		GLATTE KOMPONENTE
		MILL.TKM	VERÄNDERUNG VORJAHR	IN O/O GEGEN VORMONAT	MILL.TKM	VERÄNDERUNG IN O/O GEGEN VORMONAT	MILL.TKM	VERÄNDERUNG IN O/O GEGEN VORMONAT	
EISENBahnVERKEHR (TARIF-TKM)									
1976	SEP	5612	+17,0	+ 8,9	5404	+ 1,7	5345	+ 2,5	5150
	OKT	5524	+ 6,5	- 1,6	4946	- 8,5	5036	- 5,8	5190
	NOV	5729	+19,0	+ 3,7	5361	+ 8,4	5205	+ 3,4	(5212)
	DEZ	5000	+10,9	-12,7	5143	- 4,1	4945	- 5,0	(5222)
1977	JAN	4636	+ 5,1	- 7,3	4815	- 6,4	4831	- 2,3	(5216)
	FEB	4405	- 2,3	- 5,0	4857	+ 0,9	4857	+ 0,5	(5193)
	MAR	5229	- 0,2	+18,7	5178	+ 6,6	5033	+ 3,6	(5161)
	APR	4670	- 4,5	-10,7	4744	- 8,4	4989	- 0,9	(5100)
	MAI	4845	- 3,2	+ 3,7	4976	+ 4,9	4990	+ 0,0	(4980)
	JUN	5008	- 2,4	+ 3,4	4936	- 0,8	4972	- 0,4	(4878)
	JUL	4623	-11,2	- 7,7	4586	- 7,1	4681	- 5,9	(4753)
	AUG	4711	- 8,6	+ 1,9	4840	+ 5,5	4664	- 0,4	(4604)
	SEP	4964	-11,5	+ 5,4	4770	- 1,4	4695	+ 0,7	(4467)
	FERNVERKEHR MIT LASTKRAFTFAHRZEUGEN (TARIF-TKM)								
1976	SEP	6156	+12,0	+13,9	5831	+ 1,7	5740	+ 0,9	5840
	OKT	6208	+ 3,3	+ 0,8	5609	- 3,8	5693	- 0,8	5846
	NOV	6243	+19,2	+ 0,6	6100	+ 8,8	6027	+ 5,9	5861
	DEZ	5549	+19,9	-11,1	6182	+ 1,3	5935	- 1,5	5903
1977	JAN	5392	+ 8,2	- 2,8	5771	- 6,6	5740	- 3,3	5878
	FEB	5414	+ 4,9	+ 0,4	5775	+ 0,1	5775	+ 0,6	5898
	MAR	6385	+ 8,1	+17,9	6148	+ 6,5	6051	+ 4,8	(5907)
	APR	5874	+ 2,4	- 8,0	5682	- 7,6	5907	- 2,4	(5916)
	MAI	6015	+ 3,5	+ 2,4	5956	+ 4,8	5998	+ 1,5	(5917)
	JUN	6178	+ 6,1	+ 2,7	5992	+ 0,6	5953	- 0,8	(5931)
	JUL	5604	- 0,3	- 9,3	5658	- 5,6	5750	- 3,4	(5967)
	AUG	5841	+ 8,1	+ 4,2	6119	+ 8,1	5963	+ 3,7	(6002)
	SEP	6323	+ 2,7	+ 8,3	6018	- 1,7	5998	+ 0,6	(6124)
	BINNENSCHIFFFAHRT (EFFEKTIV-TKM)								
1976	SEP	3844	- 8,5	- 8,9	3742	- 7,9	3681	- 8,4	3799
	OKT	4052	+ 0,2	+ 5,4	3795	+ 1,4	3826	+ 3,9	3846
	NOV	3612	- 3,8	-10,9	3697	- 2,6	3630	- 5,1	(3871)
	DEZ	3989	+ 8,2	+10,4	4121	+11,5	3990	+ 9,9	(3899)
1977	JAN	3163	- 5,8	-20,7	3693	-10,4	3753	- 5,9	(3932)
	FEB	3240	- 1,2	+ 2,4	3782	+ 2,4	3782	+ 0,8	(3967)
	MAR	4331	+13,0	+33,7	4325	+14,4	4243	+12,2	(3997)
	APR	4113	+17,6	- 5,0	4079	- 5,7	4217	- 0,6	(4061)
	MAI	4378	+ 4,9	+ 6,4	4125	+ 1,1	4068	- 3,5	(4105)
	JUN	4550	+ 4,3	+ 3,9	4127	+ 0,0	4192	+ 3,0	(4159)
	JUL	4492	+25,2	- 1,3	4438	+ 7,5	4496	+ 7,3	(4216)
	AUG	4438	+ 5,2	- 1,2	4296	- 3,2	4112	- 8,5	(4279)
	SEP	4318	+12,3	- 2,7	4255	- 1,0	4276	+ 4,0	(4345)
	LUFTVERKEHR (EFFEKTIV-TKM)								
1976	SEP	15,17	+22,2	+ 8,9	15,71	+ 3,2	15,66	+ 2,8	15,92
	OKT	16,01	+16,7	+ 5,5	15,68	+ 0,2	15,81	+ 1,0	16,13
	NOV	17,33	+18,2	+ 8,2	16,52	+ 5,4	16,54	+ 4,6	16,50
	DEZ*	18,27	+29,5	+ 5,4	18,57	+12,4	18,34	+10,9	16,89
1977	JAN	17,43	+30,4	- 4,6	18,01	- 3,0	17,94	- 2,2	17,22
	FEB	17,97	+21,7	+ 3,1	17,84	- 0,9	17,84	- 0,6	17,40
	MAR	19,73	+20,7	+ 9,8	18,14	+ 1,7	18,08	+ 1,3	(17,53)
	APR	18,32	+18,7	- 7,1	17,67	- 2,6	17,77	- 1,7	(17,52)
	MAI	18,78	+18,8	+ 2,5	18,19	+ 2,9	18,12	+ 2,0	(17,35)
	JUN	16,59	+12,0	-11,7	17,15	- 5,7	17,04	- 6,0	(16,96)
	JUL	15,80	+ 7,0	- 4,8	16,55	- 3,5	16,68	- 2,1	(16,36)
	AUG	14,76	+ 6,0	- 6,6	16,05	- 3,0	15,95	- 4,4	(15,76)
	SEP	16,13	+ 6,3	+ 9,3	16,75	+ 4,4	16,76	+ 5,1	(16,92)
	ROHRFERNLEITUNGEN (RONES ERDOEL, EFFEKTIV-TKM)								
1976	OKT	1359	+18,9	+ 5,3	1288	+ 1,1	1290	+ 2,5	1247
	NOV	1289	+11,8	- 5,2	1260	- 2,2	1261	- 2,2	1244
	DEZ	1380	+ 9,5	+ 7,1	1311	+ 4,0	1301	+ 3,2	1242
1977	JAN	1251	+10,2	- 9,3	1281	- 2,3	1261	- 3,1	1242
	FEB	1102	+ 1,8	-11,9	1228	- 4,1	1228	- 2,6	1251
	MAR	1211	+10,6	+ 9,9	1245	+ 1,4	1256	+ 2,3	1248
	APR	1057	- 7,1	-12,7	1162	- 6,7	1175	- 6,4	(1237)
	MAI	1169	- 3,2	+10,6	1136	- 2,2	1167	- 0,7	(1235)
	JUN	1171	+ 8,8	+ 0,2	1177	+ 3,6	1159	- 0,7	(1239)
	JUL	1241	+ 4,1	+ 6,0	1225	+ 4,1	1227	+ 5,9	(1232)
	AUG	1234	- 1,1	- 0,6	1177	- 3,9	1167	- 4,9	(1190)
	SEP	1100	-14,8	-10,9	1087	- 7,6	1084	- 7,1	(1139)
	OKT	1058	-22,1	- 3,8	973	-10,5	960	-11,4	(941)

11 AKTIEN

11.1 INDEX DER AKTIENKURSE (29.12.1972 = 100)

JAHR	MONAT	ORIGINALWERT			SAISONBEREINIGTER WERT		SAISON- UND ARBEITSTÄGLICH BEREINIGTER WERT		GLATTE KOMPONENTE
		29.12.1972 = 100	VERÄNDERUNG VORJAHR	IN O/O GEGEN VORMONAT	29.12.1972 = 100	VERÄNDERUNG IN O/O GEGEN VORMONAT	29.12.1972 = 100	VERÄNDERUNG IN O/O GEGEN VORMONAT	29.12.1972 = 100
GESAMTINDEX									
1976	DEZ	96,0	- 5,3	+ 1,2	97,4	- 0,9	X	X	96,7
1977	JAN	97,9	- 6,6	+ 2,0	96,8	- 0,6	X	X	96,1
	FEB	97,0	- 8,9	- 0,9	94,5	- 2,4	X	X	96,0
	MAR	96,2	-12,0	- 0,8	91,9	- 2,8	X	X	96,3
	APR	101,2	- 5,8	+ 5,2	95,5	+ 3,9	X	X	97,3
	MAI	103,2	+ 0,8	+ 2,0	100,8	+ 5,5	X	X	98,9
	JUN	100,9	- 1,7	- 2,2	101,3	+ 0,5	X	X	(100,2)
	JUL	100,9	- 0,2	+ 0,0	102,1	+ 0,8	X	X	(101,6)
	AUG	103,3	+ 3,8	+ 2,4	104,9	+ 2,7	X	X	(103,2)
	SEP	103,1	+ 3,7	- 0,2	106,8	+ 1,8	X	X	(105,7)
	OKT	103,9	+ 9,9	+ 0,8	108,9	+ 2,0	X	X	(106,7)
	NOV	105,6	+11,3	+ 1,6	108,8	- 0,1	X	X	(106,2)
	DEZ	103,9	+ 8,2	- 1,6	105,9	- 2,7	X	X	(105,4)
ENERGIEWIRTSCHAFT, MONTANINDUSTRIE									
1976	DEZ	114,3	+ 4,3	+ 1,9	115,4	- 0,8	X	X	115,2
1977	JAN	117,1	+ 0,4	+ 2,4	114,6	- 0,7	X	X	114,3
	FEB	116,3	- 1,5	- 0,7	113,7	- 0,8	X	X	113,8
	MAR	114,2	- 8,8	- 1,8	109,0	- 4,1	X	X	114,0
	APR	120,3	- 4,1	+ 5,3	113,4	+ 4,0	X	X	115,1
	MAI	120,7	+ 1,0	+ 0,3	118,5	+ 4,5	X	X	116,7
	JUN	118,8	- 1,4	- 1,6	119,1	+ 0,5	X	X	(118,0)
	JUL	118,7	- 0,6	- 0,1	120,2	+ 0,9	X	X	(119,7)
	AUG	122,8	+ 4,5	+ 3,5	124,6	+ 3,7	X	X	(121,7)
	SEP	123,2	+ 6,2	+ 0,3	127,3	+ 2,2	X	X	(124,8)
	OKT	122,6	+11,0	- 0,5	128,9	+ 1,3	X	X	(126,5)
	NOV	124,3	+10,8	+ 1,4	128,6	- 0,2	X	X	(126,8)
	DEZ	124,0	+ 8,5	- 0,2	125,8	- 2,2	X	X	(125,1)
INDUSTRIE (OHNE MONTAN- U. BAUINDUSTRIE)									
1976	DEZ	89,1	- 8,7	+ 1,1	90,8	- 0,8	X	X	89,9
1977	JAN	90,9	- 9,5	+ 2,0	90,4	- 0,4	X	X	89,5
	FEB	90,0	-12,4	- 1,0	87,5	- 3,2	X	X	89,6
	MAR	89,8	-13,6	- 0,2	85,5	- 2,3	X	X	89,9
	APR	94,3	- 6,5	+ 5,0	89,0	+ 4,1	X	X	90,9
	MAI	97,7	+ 1,3	+ 3,6	95,0	+ 6,7	X	X	92,5
	JUN	95,2	- 1,7	- 2,6	95,2	+ 0,2	X	X	(93,7)
	JUL	94,6	- 0,4	- 0,6	95,7	+ 0,5	X	X	(95,1)
	AUG	95,9	+ 3,3	+ 1,4	97,7	+ 2,1	X	X	(96,5)
	SEP	95,1	+ 2,1	- 0,8	98,9	+ 1,2	X	X	(98,2)
	OKT	96,1	+ 9,0	+ 1,1	101,1	+ 2,2	X	X	(99,1)
	NOV	97,8	+11,0	+ 1,8	100,8	- 0,3	X	X	(98,2)
	DEZ	95,4	+ 7,1	- 2,5	97,7	- 3,1	X	X	(97,6)
BAUINDUSTRIE									
1976	DEZ	69,2	-20,5	+ 1,2	70,4	- 1,3	X	X	(70,7)
1977	JAN	70,4	-13,2	+ 1,7	72,0	+ 2,3	X	X	(70,9)
	FEB	69,7	- 9,6	- 1,0	70,1	- 2,6	X	X	(71,5)
	MAR	71,9	-10,7	+ 3,2	69,6	- 0,7	X	X	(72,6)
	APR	74,3	- 7,7	+ 3,3	71,0	+ 2,0	X	X	(74,1)
	MAI	75,9	- 1,8	+ 2,2	73,7	+ 3,8	X	X	(76,1)
	JUN	77,9	+ 2,6	+ 2,6	77,4	+ 5,0	X	X	(78,6)
	JUL	83,0	+ 9,6	+ 6,5	82,2	+ 6,2	X	X	(81,6)
	AUG	88,3	+16,8	+ 6,4	86,1	+ 4,7	X	X	(85,2)
	SEP	92,6	+24,5	+ 4,9	92,1	+ 7,0	X	X	(89,4)
	OKT	95,7	+33,3	+ 3,3	98,1	+ 6,5	X	X	(94,7)
	NOV*	107,9	+57,7	+12,7	111,2	+13,4	X	X	(100,0)
	DEZ	107,4	+55,2	- 0,5	108,7	- 2,2	X	X	(107,6)

12 PREISE

12.1 PREISINDIZES (1970 = 100)

JAHR	MONAT	ORIGINALWERT			SAISONBEREINIGTER WERT		SAISON- UND ARBEITSTÄGLICH BEREINIGTER WERT		GLATTE KOMPONENTE
		1970=100	VERÄNDERUNG VORJAHR	IN O/O GEGEN VORMONAT	1970=100	VERÄNDERUNG IN O/O GEGEN VORMONAT	1970=100	VERÄNDERUNG IN O/O GEGEN VORMONAT	1970=100
ERZEUGERPREISE INDUSTRIELLER PRODUKTE									
1976	NOV	142,1	+ 4,5	- 0,2	(143,0)
	DEZ	142,1	+ 4,3	+ 0,0	(143,3)
1977	JAN	143,3	+ 4,2	+ 0,8	(143,6)
	FEB	143,7	+ 3,8	+ 0,3	(143,8)
	MAR	144,1	+ 3,7	+ 0,3	(143,9)
	APR	144,7	+ 3,4	+ 0,4	(144,1)
	MAI	144,8	+ 3,0	+ 0,1	(144,2)
	JUN	144,8	+ 2,7	+ 0,0	(144,3)
	JUL	144,8	+ 2,2	+ 0,0	(144,4)
	AUG	144,7	+ 1,9	- 0,1	(144,6)
	SEP	144,7	+ 1,7	+ 0,0	(144,7)
	OKT	144,6	+ 1,5	- 0,1	(144,9)
	NOV	144,5	+ 1,7	- 0,1	(145,4)
ERZEUGERPREISE LANDWIRTSCH.-PRODUKTE									
1976	NOV	147,7	+ 3,9	- 0,4	(148,6)
	DEZ	148,4	+ 1,6	+ 0,5	(148,0)
1977	JAN	148,6	+ 0,1	+ 0,1	(147,3)
	FEB	148,8	- 2,6	+ 0,1	(146,7)
	MAR	148,0	- 4,8	- 0,5	(146,1)
	APR	145,5	- 6,1	- 1,7	(145,6)
	MAI	143,8	- 3,5	- 1,2	(145,2)
	JUN	143,7	- 1,0	- 0,1	(145,2)
	JUL	144,6	+ 0,0	+ 0,6	(145,2)
	AUG	144,4	- 4,5	- 0,1	(145,2)
	SEP	144,0	- 3,8	- 0,3	(145,2)
	OKT	142,5	- 3,9	- 1,0	(144,5)
	NOV	143,3	- 3,0	+ 0,6	(141,9)
ERZEUGERPREISE PFLANZLICHER PRODUKTE									
1976	NOV	168,2	+14,1	- 3,2	177,5
	DEZ	170,2	+11,2	+ 1,2	174,8
1977	JAN	176,7	+ 3,7	+ 3,8	171,8
	FEB	173,2	- 3,9	- 2,0	168,5
	MAR	169,6	- 7,5	- 2,1	165,2
	APR	165,4	-12,3	- 2,5	161,5
	MAI	164,2	-11,9	- 0,7	(158,1)
	JUN	160,3	- 9,8	- 2,4	(154,9)
	JUL	156,9	-16,1	- 2,1	(152,4)
	AUG	148,3	-18,7	- 5,5	(150,6)
	SEP	141,9	-19,9	- 4,3	(149,6)
	OKT	139,4	-19,8	- 1,8	(149,0)
	NOV	141,5	-15,9	+ 1,5	(146,9)
ERZEUGERPREISE TIERISCHER PRODUKTE									
1976	NOV	140,4	+ 0,1	+ 0,8	137,4
	DEZ	140,6	- 2,0	+ 0,1	136,8
1977	JAN	138,6	- 1,4	- 1,4	137,3
	FEB	140,1	- 2,0	+ 1,1	138,0
	MAR	140,2	- 3,7	+ 0,1	138,8
	APR	138,4	- 3,1	- 1,3	139,7
	MAI	136,5	+ 0,6	- 1,4	(140,7)
	JUN	137,8	+ 3,1	+ 1,0	(141,6)
	JUL	140,3	+ 8,3	+ 1,8	(142,5)
	AUG	143,0	+ 2,1	+ 1,9	(143,2)
	SEP	144,8	+ 3,4	+ 1,3	(143,6)
	OKT	143,6	+ 3,1	- 0,8	(143,0)
	NOV	144,0	+ 2,6	+ 0,3	(139,3)
PREISE FUER EINFUHRWAREN									
1976	NOV	151,6	+ 3,9	+ 0,1	(154,5)
	DEZ	152,2	+ 3,3	+ 0,4	(154,9)
1977	JAN	154,9	+ 4,1	+ 1,8	(155,2)
	FEB	157,0	+ 4,9	+ 1,4	(155,4)
	MAR	158,6	+ 5,7	+ 1,0	(155,5)
	APR	158,6	+ 5,2	+ 0,0	(155,6)
	MAI	157,4	+ 3,6	- 0,8	(155,5)
	JUN	155,7	+ 1,6	- 1,1	(155,4)
	JUL	152,6	- 1,1	- 2,0	(155,2)
	AUG	151,8	- 1,2	- 0,5	(154,5)
	SEP	151,9	- 1,0	+ 0,1	(153,2)
	OKT	150,9	- 0,4	- 0,7	(152,2)
	NOV	150,2	- 0,9	- 0,5	(155,2)
PREISE FUER AUSFUHRWAREN									
1976	NOV	141,8	+ 3,4	- 0,3	(142,9)
	DEZ	141,6	+ 3,1	- 0,1	(143,0)
1977	JAN	142,6	+ 2,2	+ 0,7	(143,0)
	FEB	143,3	+ 2,3	+ 0,5	(143,1)
	MAR	143,9	+ 2,3	+ 0,4	(143,1)
	APR	144,2	+ 2,1	+ 0,2	(143,2)
	MAI	144,1	+ 1,5	- 0,1	(143,4)
	JUN	144,0	+ 1,1	- 0,1	(143,5)
	JUL	143,8	+ 0,7	- 0,1	(143,6)
	AUG	143,8	+ 0,6	+ 0,0	(143,7)
	SEP	143,7	+ 0,6	- 0,1	(143,4)
	OKT	143,5	+ 0,9	- 0,1	(143,6)
	NOV	143,3	+ 1,1	- 0,1	(144,5)

12 PREISE

12.1 PREISINDIZES (1970 = 100)

JAHR	MONAT	ORIGINALWERT			SAISONBEREINIGTER WERT		SAISON- UND ARBEITSTÄGLICH BEREINIGTER WERT		GLATTE KOMPONENTE
		1970=100	VERAENDERUNG VORJAHR	IN O/O GEGEN VORMONAT	1970=100	VERAENDERUNG IN O/O GEGEN VORMONAT	1970=100	VERAENDERUNG IN O/O GEGEN VORMONAT	
VERBRAUCHERPREISE (EINZELH.VERKAUFSPR.)									
1976	NOV	140,0	+ 3,4	+ 0,4	(140,9)
	DEZ	140,7	+ 3,7	+ 0,5	(141,4)
1977	JAN	142,0	+ 3,9	+ 0,9	(141,9)
	FEB	142,9	+ 3,7	+ 0,6	(142,3)
	MAR	143,2	+ 3,7	+ 0,2	(142,8)
	APR	143,9	+ 3,6	+ 0,5	(143,3)
	MAI	144,5	+ 3,7	+ 0,4	(143,8)
	JUN	145,4	+ 3,9	+ 0,6	(144,3)
	JUL	144,9	+ 4,3	- 0,3	(144,7)
	AUG	144,5	+ 3,7	- 0,3	(145,1)
	SEP	144,5	+ 3,9	+ 0,0	(145,3)
	OKT	144,8	+ 3,9	+ 0,2	(145,6)
	NOV	145,0	+ 3,6	+ 0,1	(145,9)
	LEBENSHALTUNG ALLER PRIVATEN HAUSHALTE								
1976	NOV	141,8	+ 3,7	+ 0,2	(142,8)
	DEZ	142,5	+ 3,9	+ 0,5	(143,3)
1977	JAN	143,8	+ 4,1	+ 0,9	(143,8)
	FEB	144,7	+ 4,0	+ 0,6	(144,3)
	MAR	145,2	+ 3,9	+ 0,3	(144,8)
	APR	145,9	+ 3,8	+ 0,5	(145,3)
	MAI	146,5	+ 3,8	+ 0,4	(145,8)
	JUN	147,2	+ 4,0	+ 0,5	(146,3)
	JUL	147,0	+ 4,3	- 0,1	(146,7)
	AUG	146,9	+ 3,9	- 0,1	(147,1)
	SEP	146,7	+ 3,7	- 0,1	(147,4)
	OKT	146,9	+ 3,8	+ 0,1	(147,7)
	NOV	147,1	+ 3,7	+ 0,1	(148,1)
	NAHRUNGSMITTEL								
1976	NOV	139,8	+ 4,7	+ 0,6	142,4
	DEZ	140,7	+ 4,5	+ 0,6	142,6
1977	JAN	142,4	+ 4,0	+ 1,2	142,9
	FEB	143,8	+ 3,2	+ 1,0	143,2
	MAR	143,9	+ 2,6	+ 0,1	143,5
	APR	145,6	+ 2,5	+ 1,2	143,7
	MAI	146,5	+ 2,0	+ 0,6	(143,9)
	JUN	148,1	+ 2,4	+ 1,1	(144,1)
	JUL	146,2	+ 3,3	- 1,3	(144,5)
	AUG	144,1	+ 1,8	- 1,4	(145,0)
	SEP	142,4	+ 2,1	- 1,2	(145,4)
	OKT	142,1	+ 2,3	- 0,2	(145,4)
	NOV	142,2	+ 1,7	+ 0,1	(145,1)

Grafiken

Legende für Grafiken

- - - - = Originalwert
- = Saisonbereinigter Wert bzw. saison- und arbeitstäglich bereinigter Wert
- = Glatte Komponente

ARBEITSLOSE INSGESAMT 1000

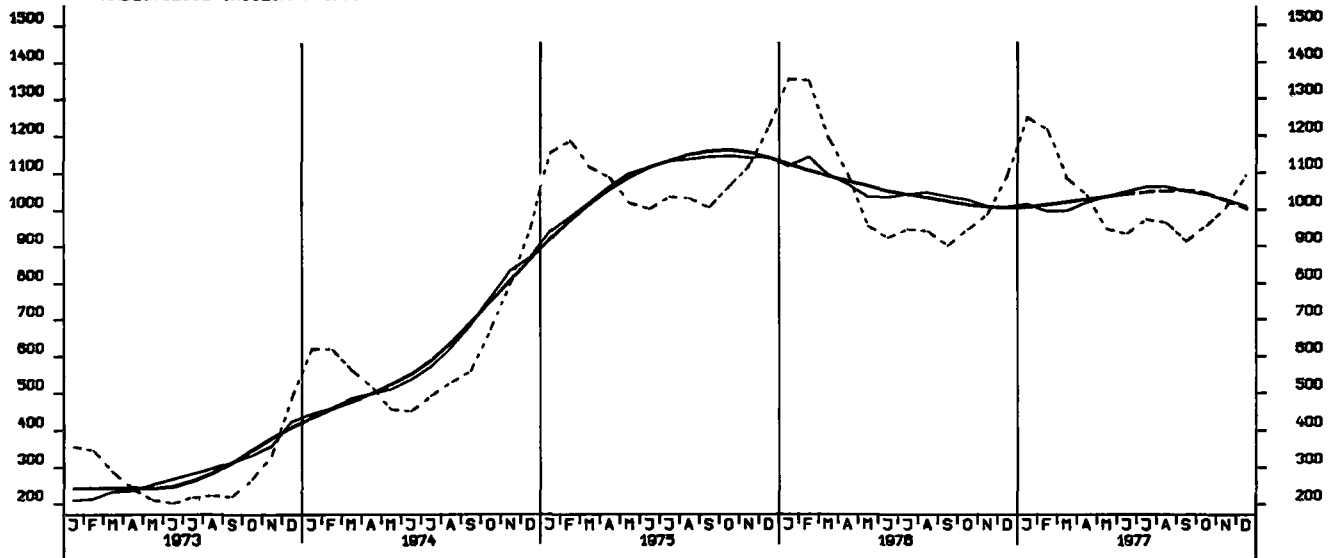

OFFENE STELLEN INSGESAMT 1000

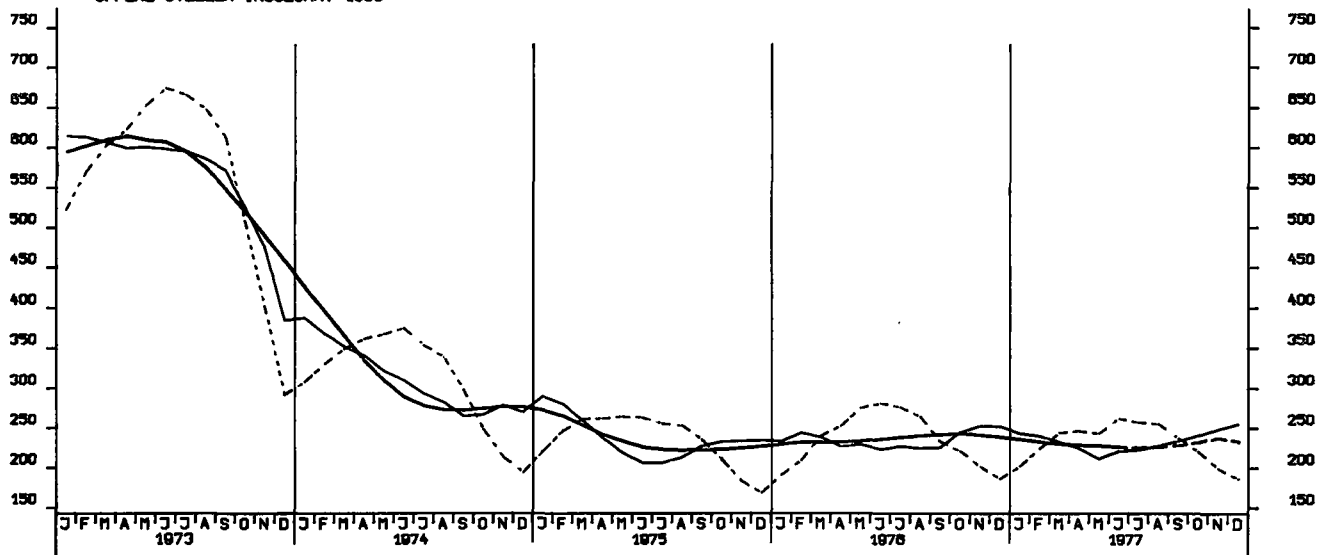

KURZARBEITER, INSGESAMT 1000

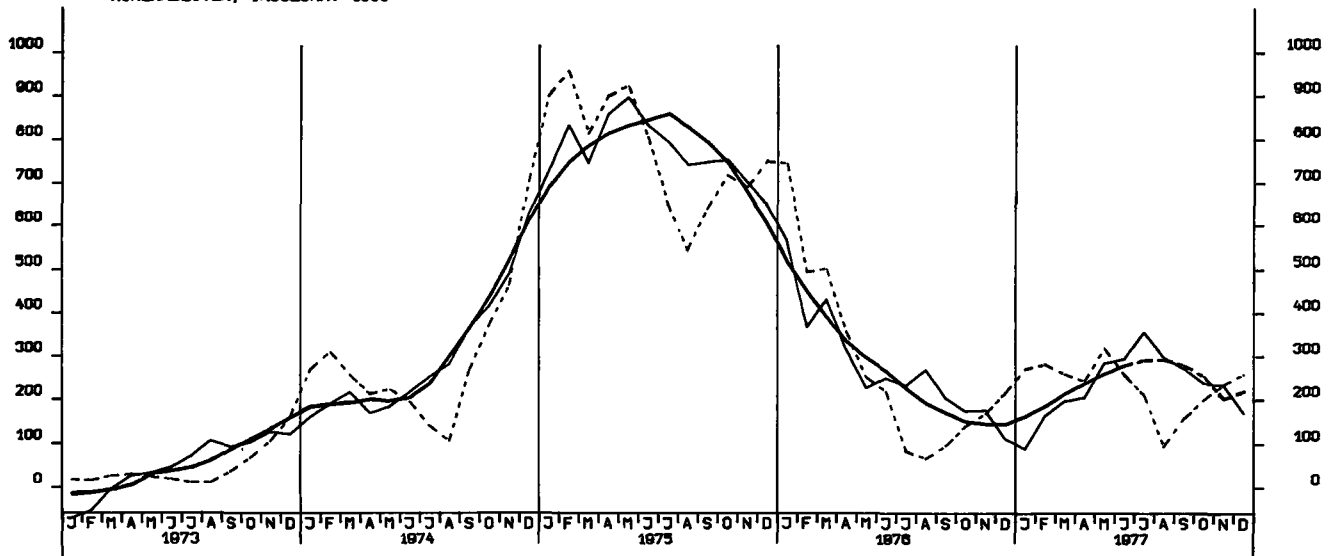

NETTOPRODUKTIONSINDEX, PRODUZIERENDES GEVERBE OHNE BAUGEVERBE, 1970 = 100

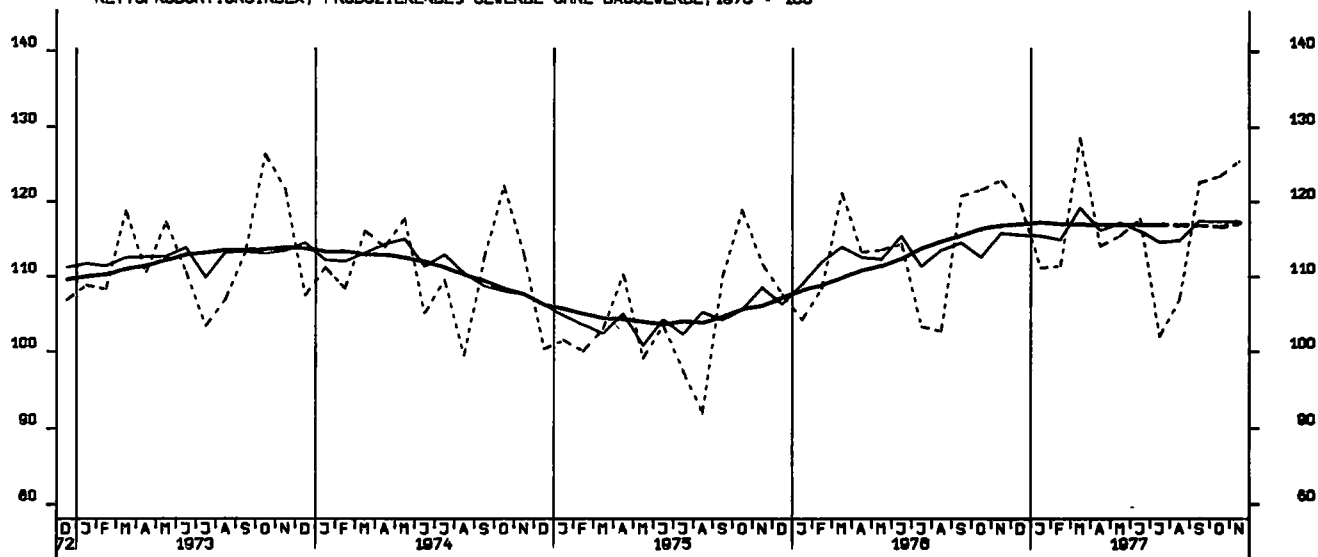

NETTOPRODUKTIONSINDEX, VERARBEITENDES GEVERBE, 1970 = 100

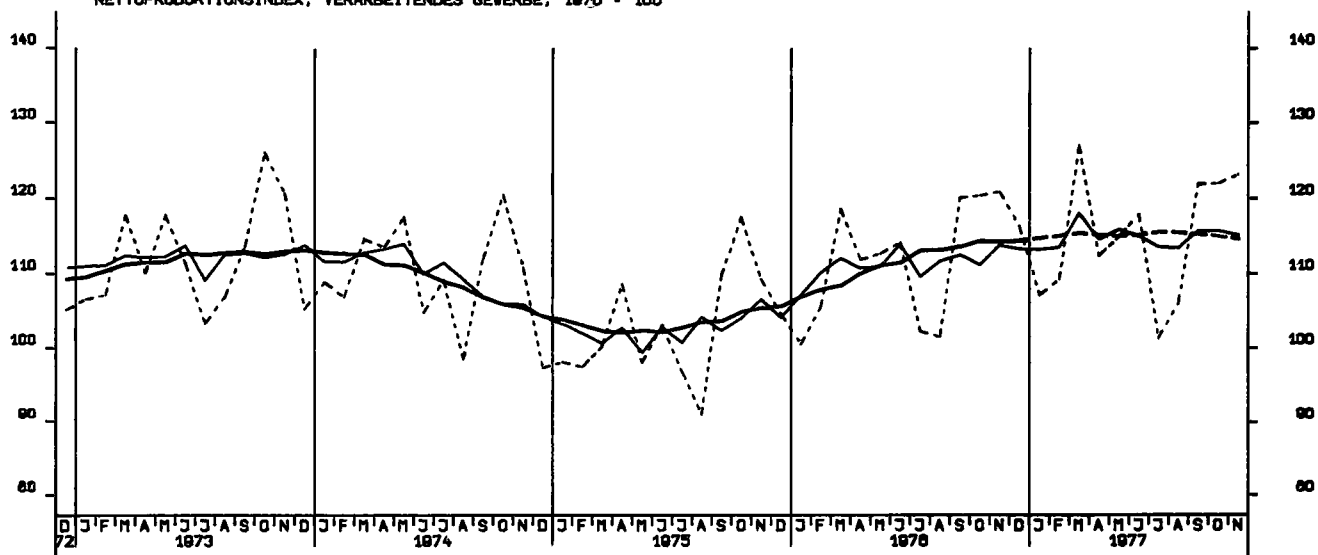

NETTOPRODUKTIONSINDEX, GRUNDSTOFF-U.PRODUKTIONS- GUTERGEVERBE, 1970 = 100

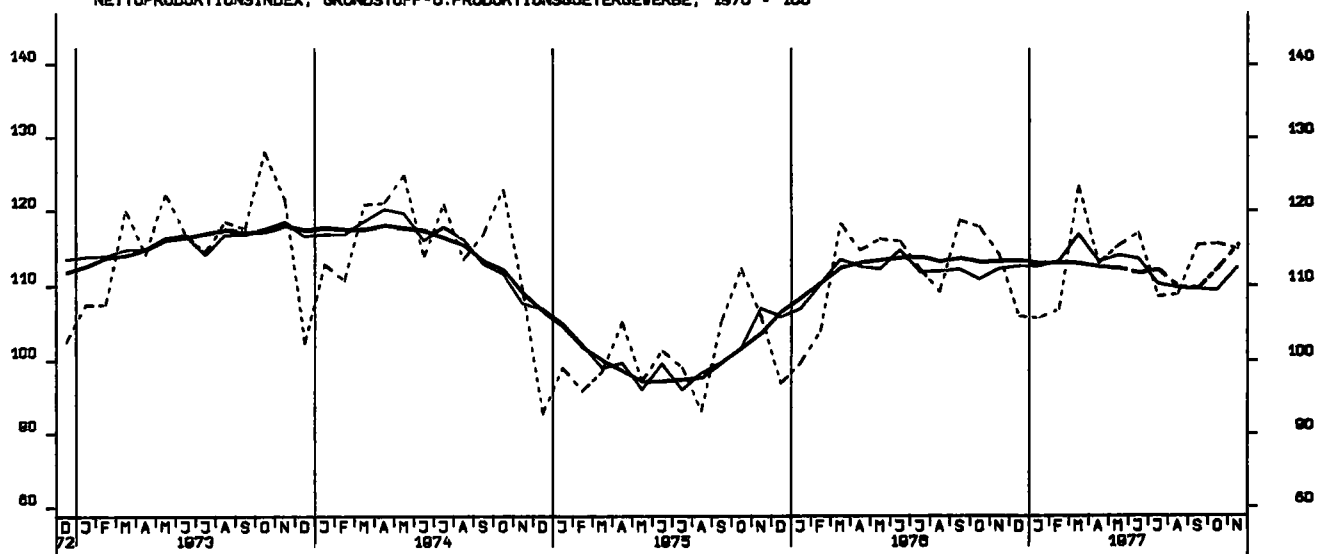

NETTOPRODUKTIONSINDEX, INVESTITIONSGÜTER PRODUZIERENDES GEV., 1970 = 100

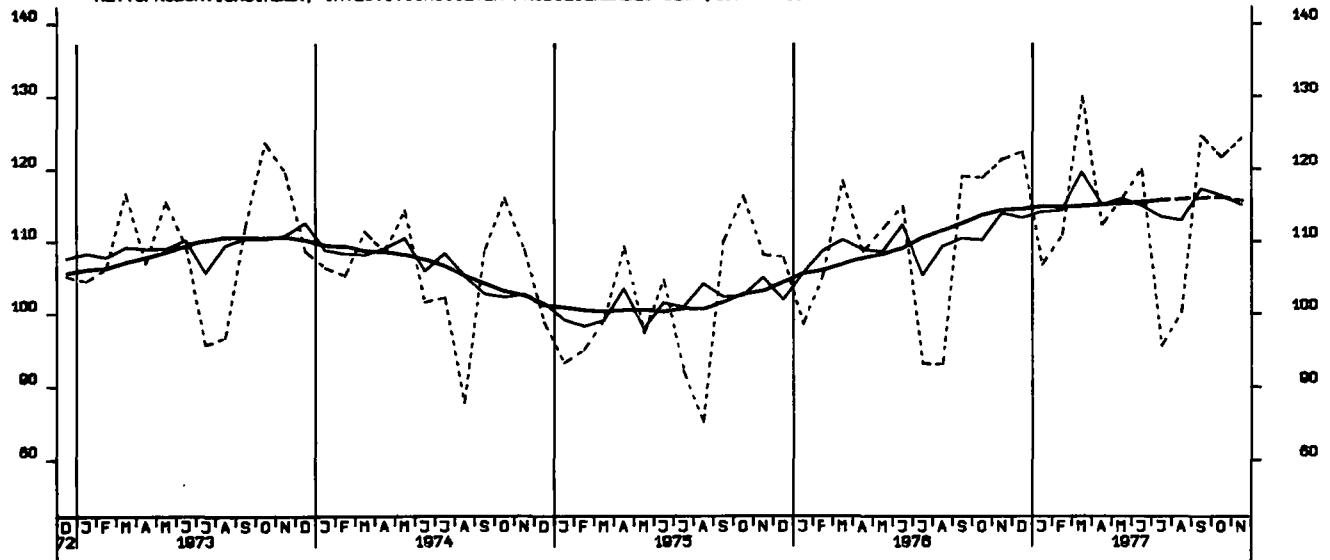

NETTOPRODUKTIONSINDEX, VERBRAUCHSGÜTER PRODUZIERENDES GEV., 1970 = 100

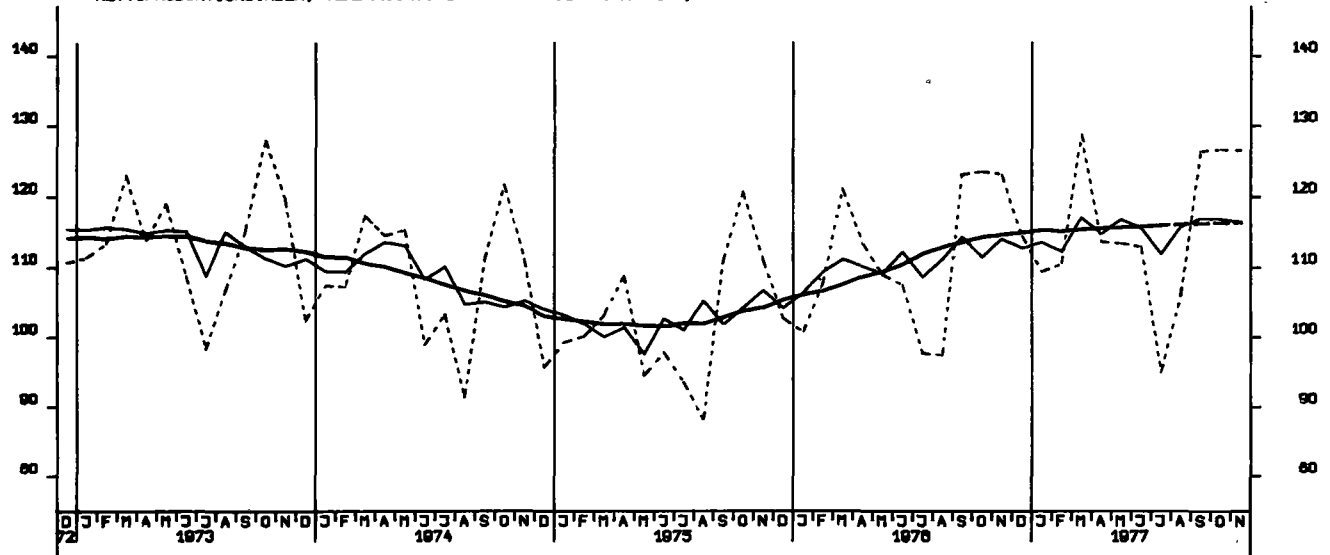

NETTOPRODUKTIONSINDEX, MASCHINENBAU, 1970 = 100

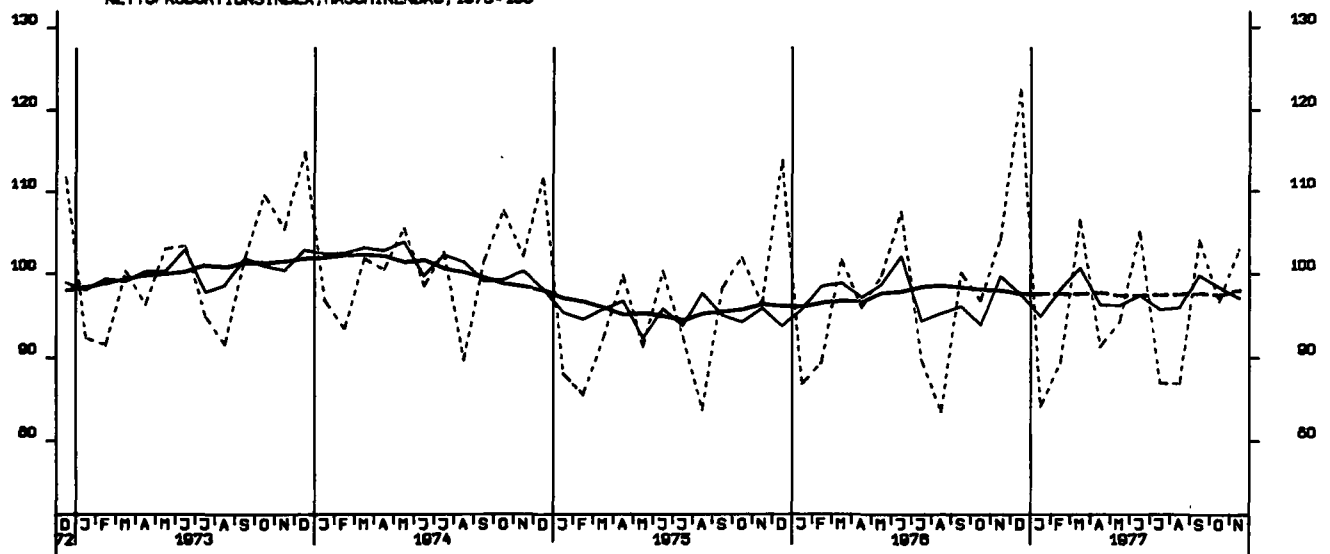

BESCHAEFTIGTE, BAUHAUPTGEWERBE INSGESAMT, 1970 = 100

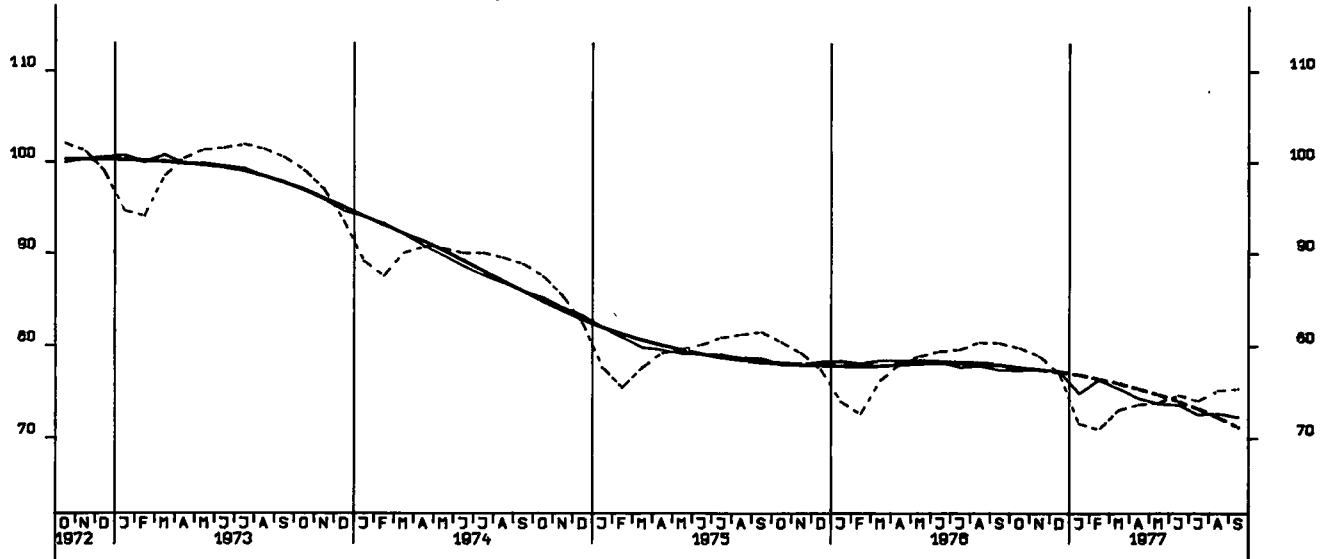

ARBEITSSTUNDEN, BAUHAUPTGEWERBE INSGESAMT, 1970 = 100

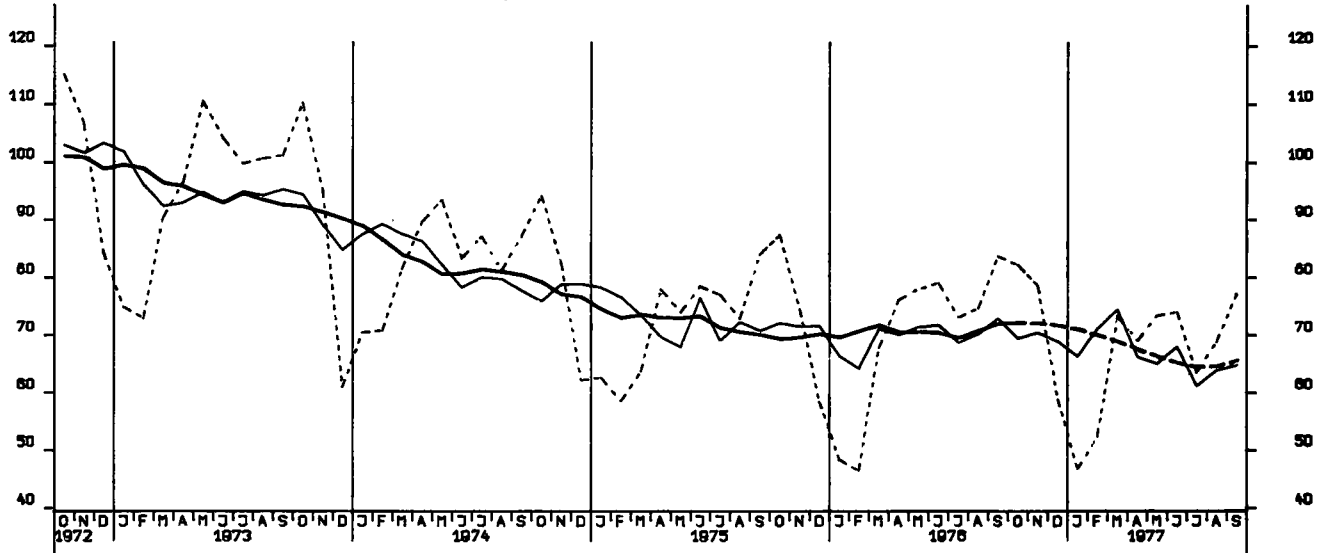

ARBEITSSTUNDEN, WOHNUNGSBAU 1970 = 100

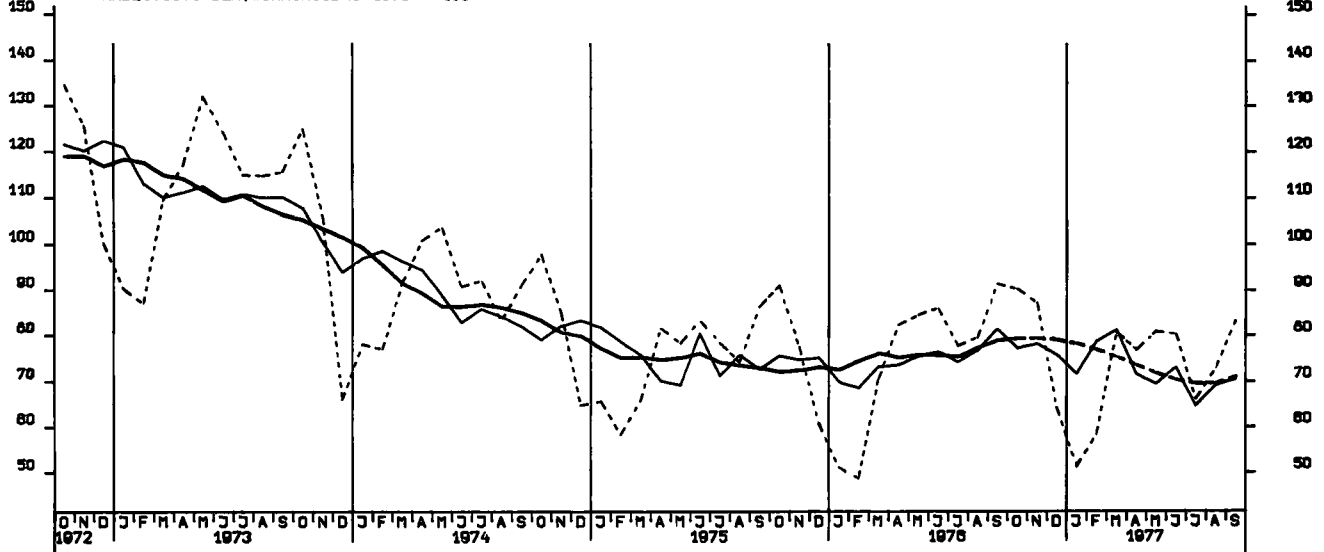

ARBEITSSTUNDEN, GEWERBL. UND INDUSTRIELBAU, 1970 = 100

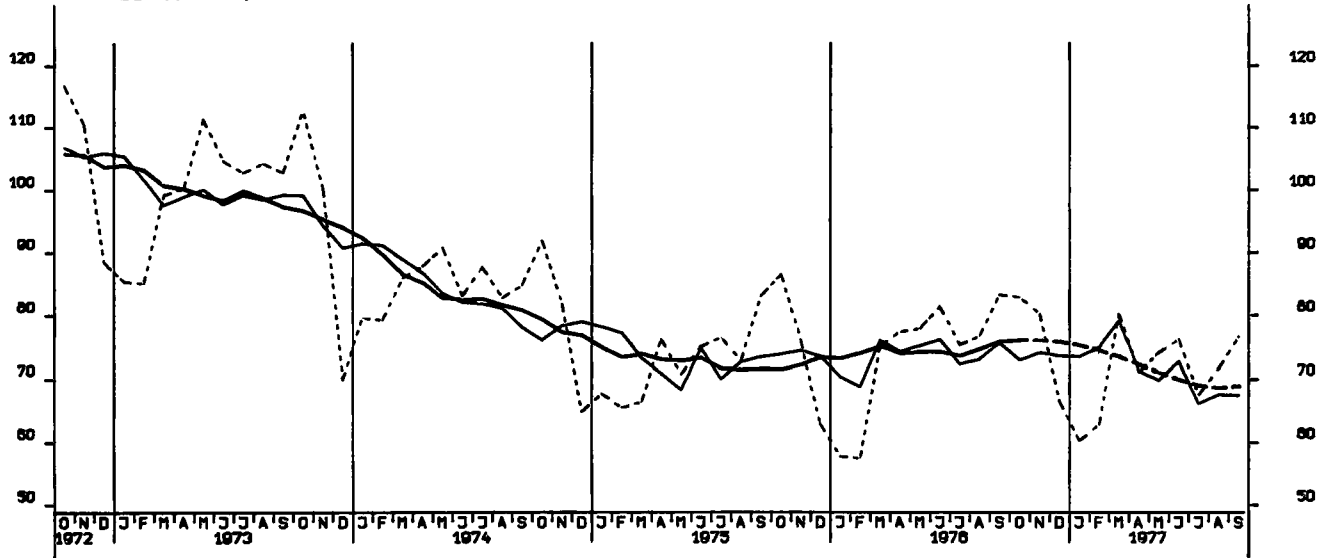

ARBEITSSTUNDEN, ÖFFENTL. UND VERKEHRSBAU, 1970 = 100

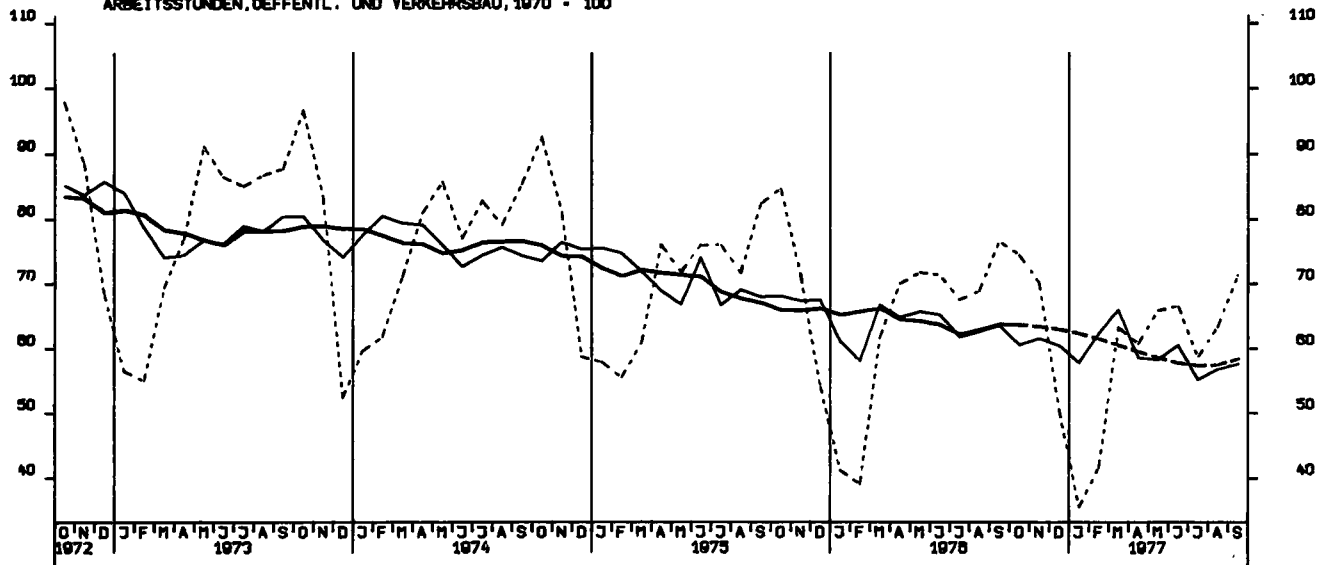

NETTOPRODUKTIONSINDEX, BAUHAUPTGEWERBE, HOCHBAU, 1970 = 100

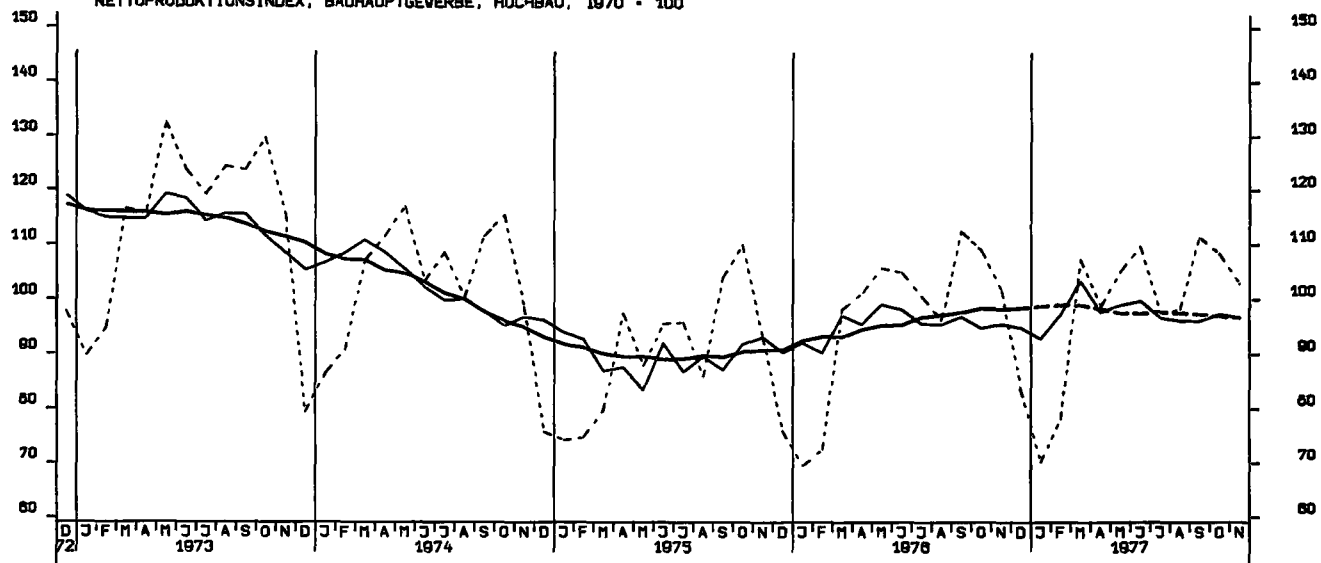

NETTOPRODUKTIONSINDEX, BAUHAUPTGEWERBE, TIEFBAU, 1970 = 100

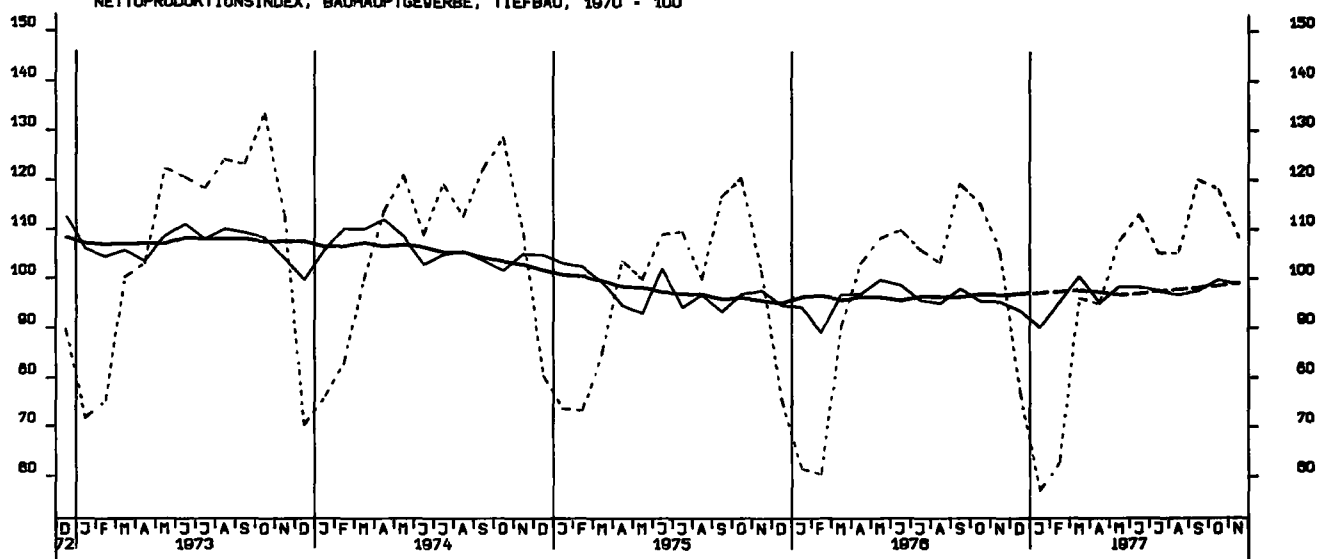

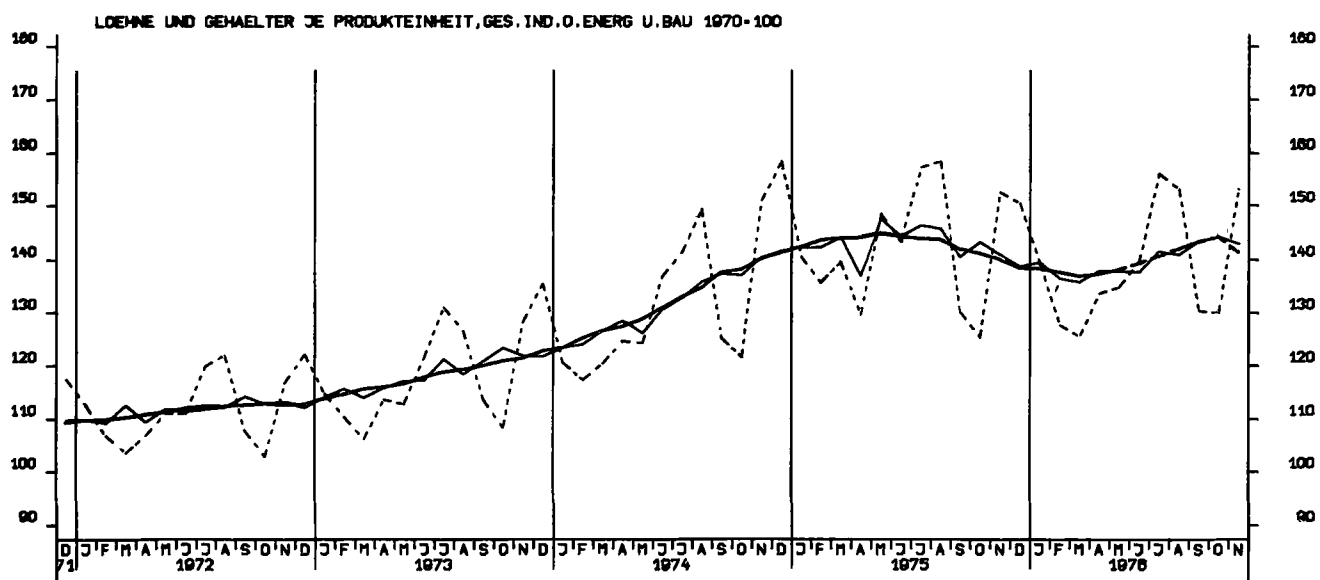
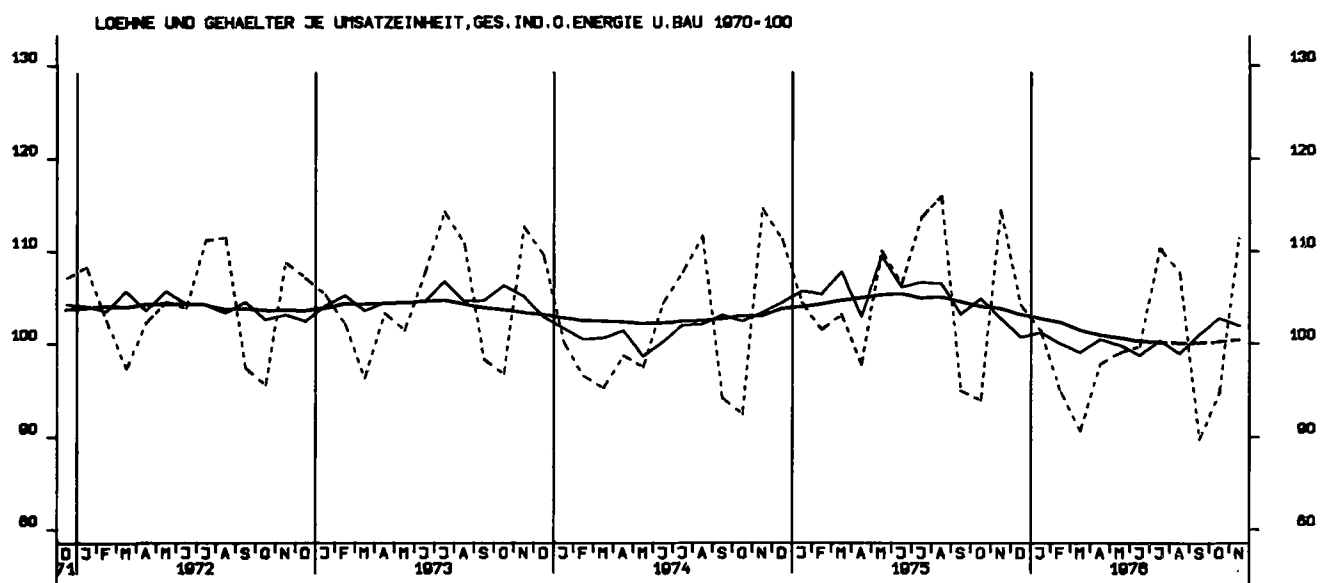
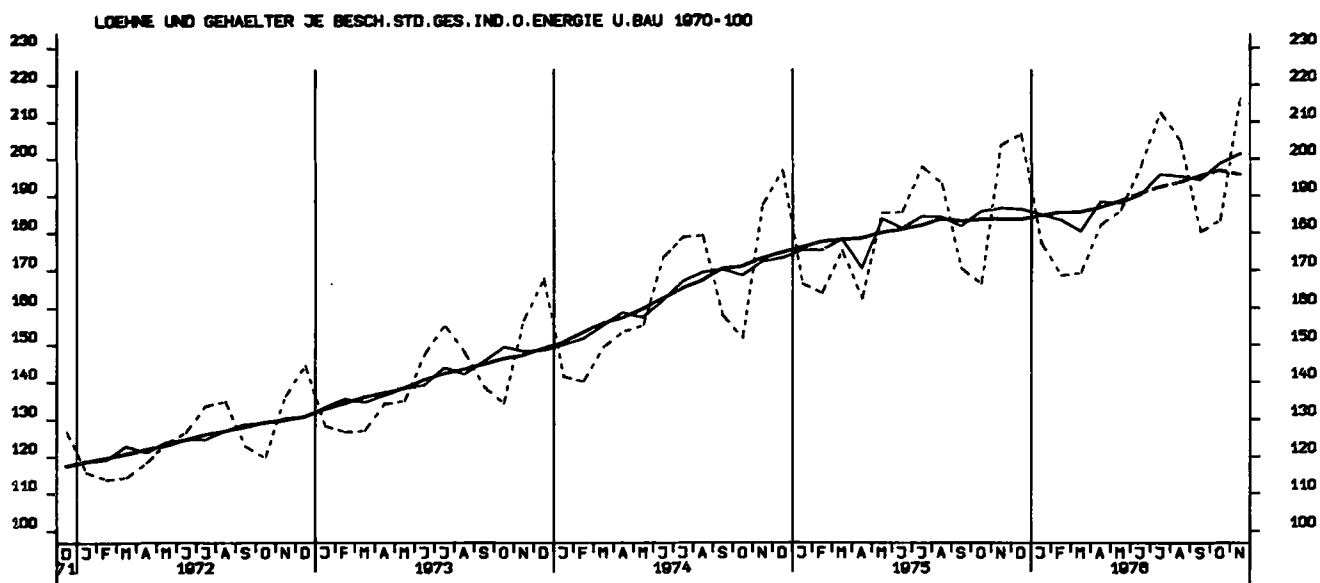

LOEHNE UND GEAELTER JE PRODUKTEINHEIT, GRUNDST. U. PROD. GUETERIN. 1970-100

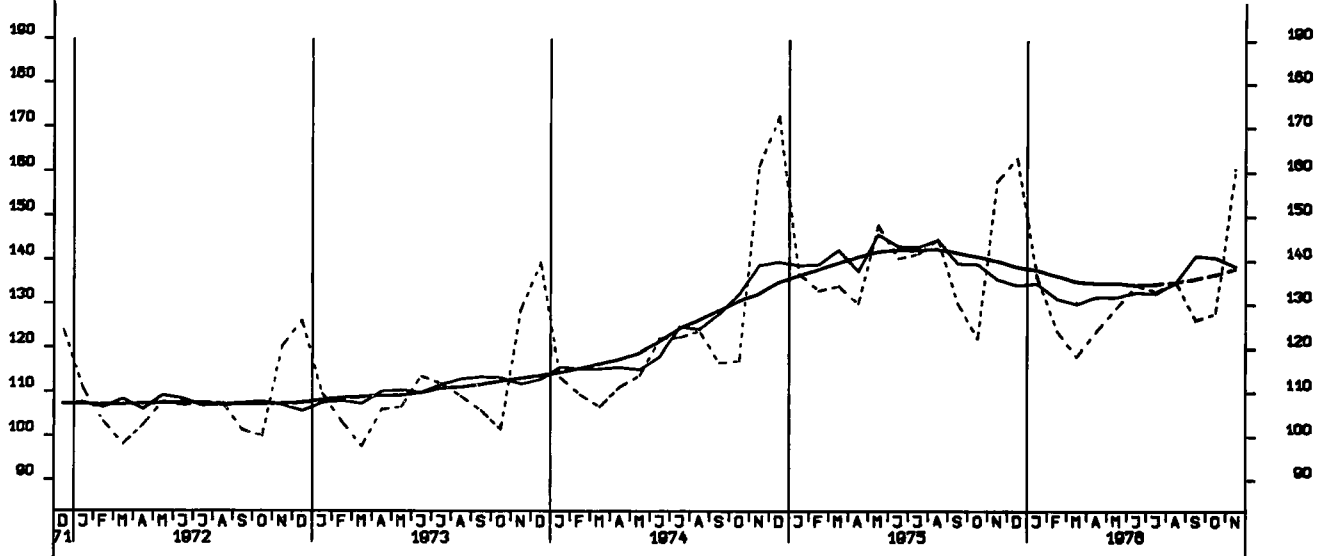

LOEHNE UND GEAELTER JE PRODUKTEINHEIT, INVESTITIONSGUETERIND., 1970-100

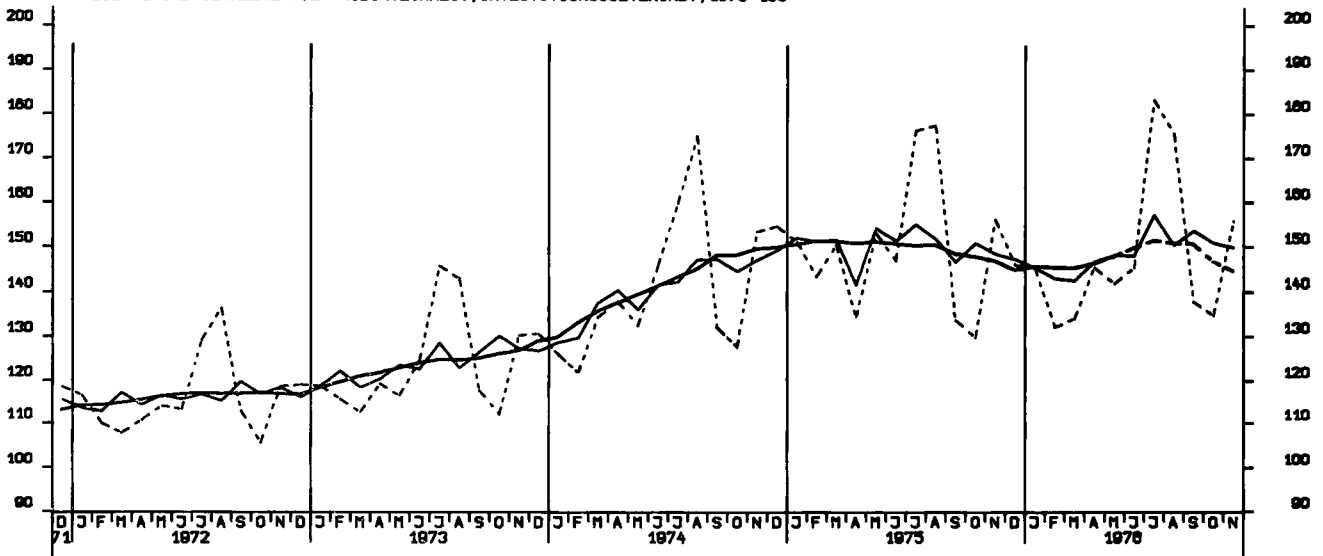

LOEHNE UND GEAELTER JE PRODUKTEINHEIT, VERBRAUCHSGUETERIND. 1970-100

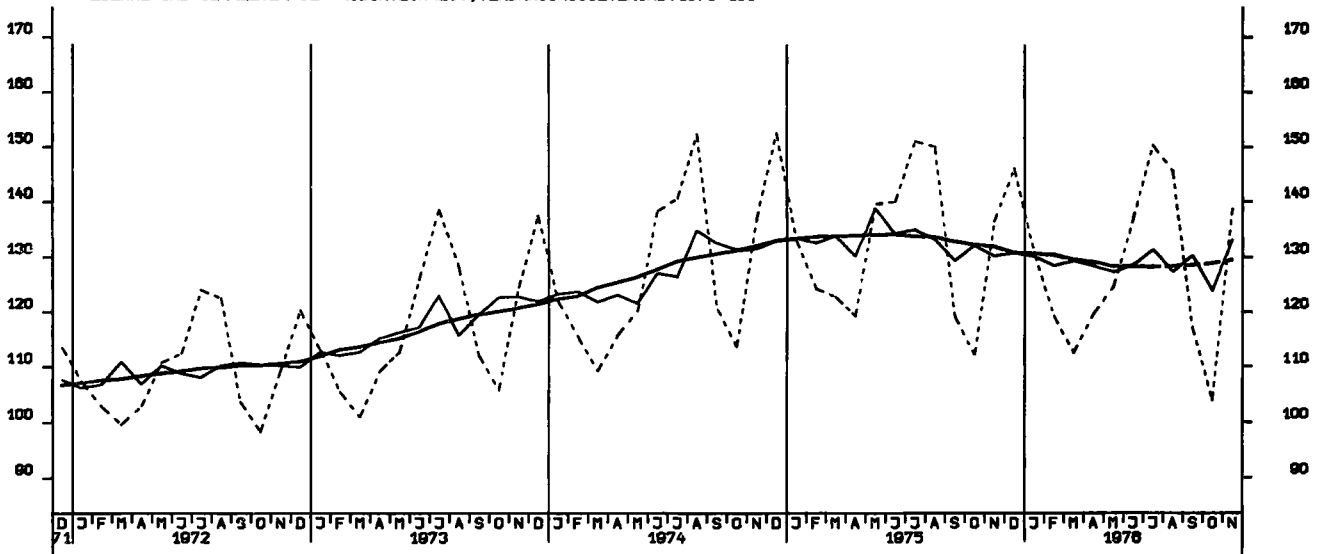

AUFTRAGSEINGANG (VERTINDEX), VERARB. GEVERBE (O.NUG), INSG., 1970 = 100

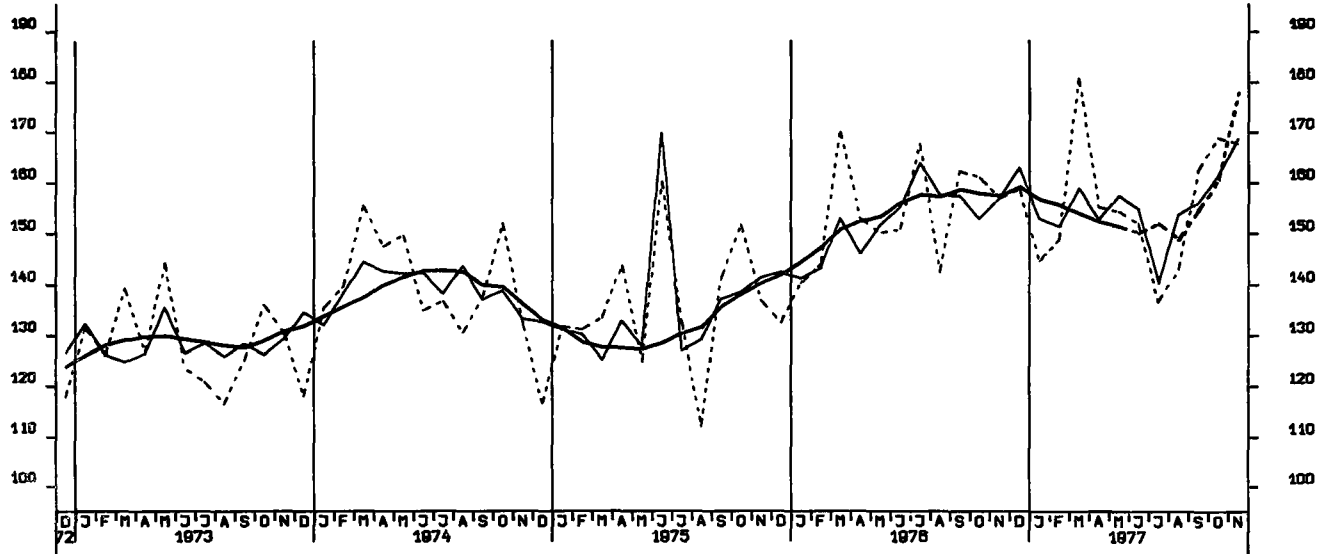

AUFTRAGSEINGANG (VERTINDEX), VERARB. GEVERBE (O.NUG), INL., 1970 = 100

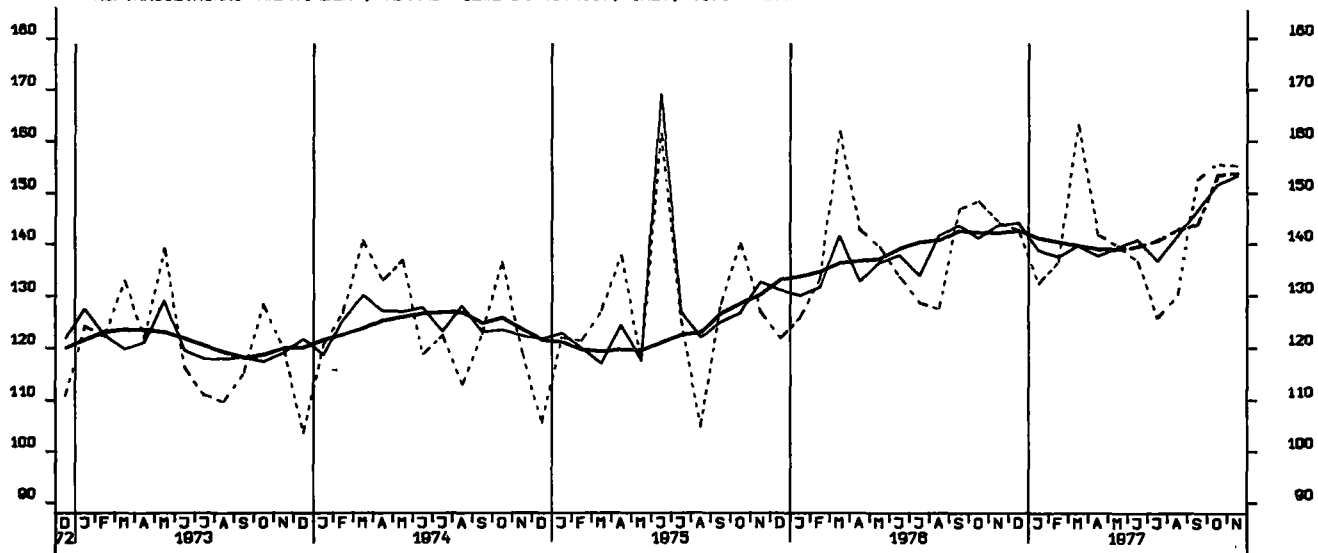

AUFTRAGSEINGANG (VERTINDEX), VERARB. GEVERBE (O.NUG), AUSL., 1970 = 100

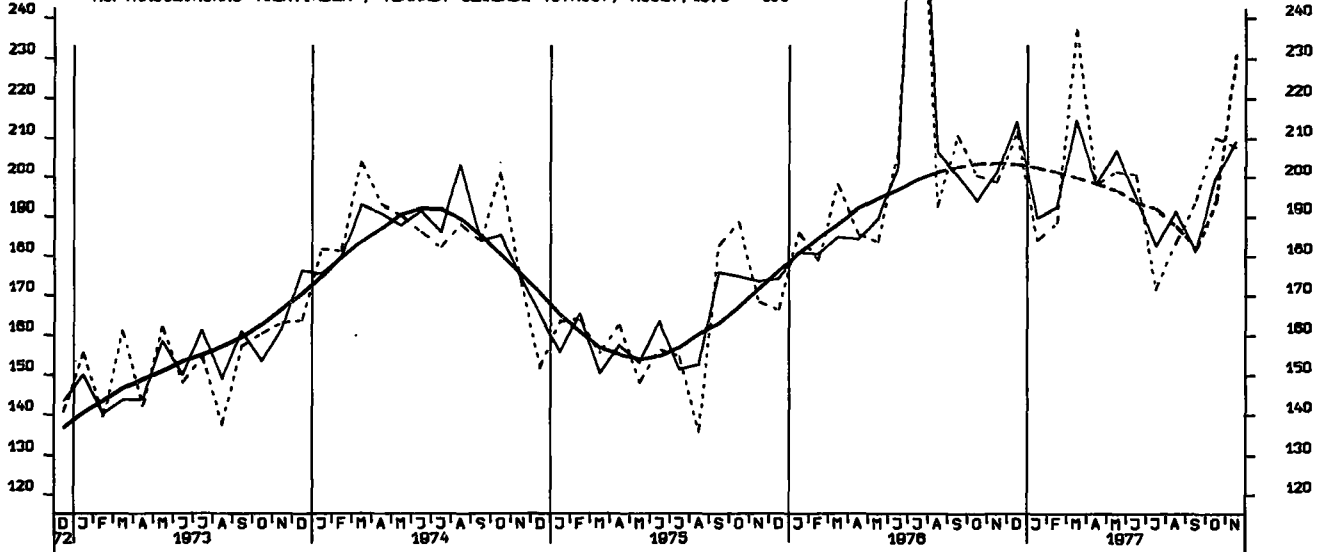

AUFTRAGSEINGANG (VERTINDEX), GRUNDST.-U.PROD.GUETERGEV., INSG., 1970 = 100

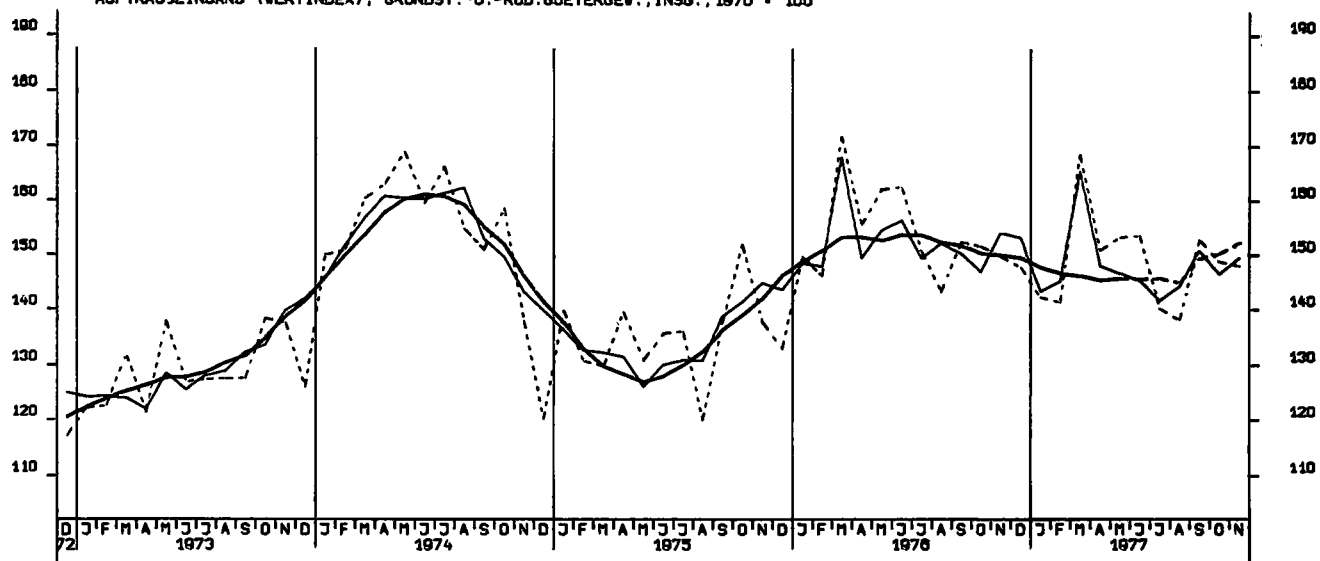

AUFTRAGSEINGANG (VERTINDEX), INVEST GUETER PROD.GEV., INSG., 1970 = 100

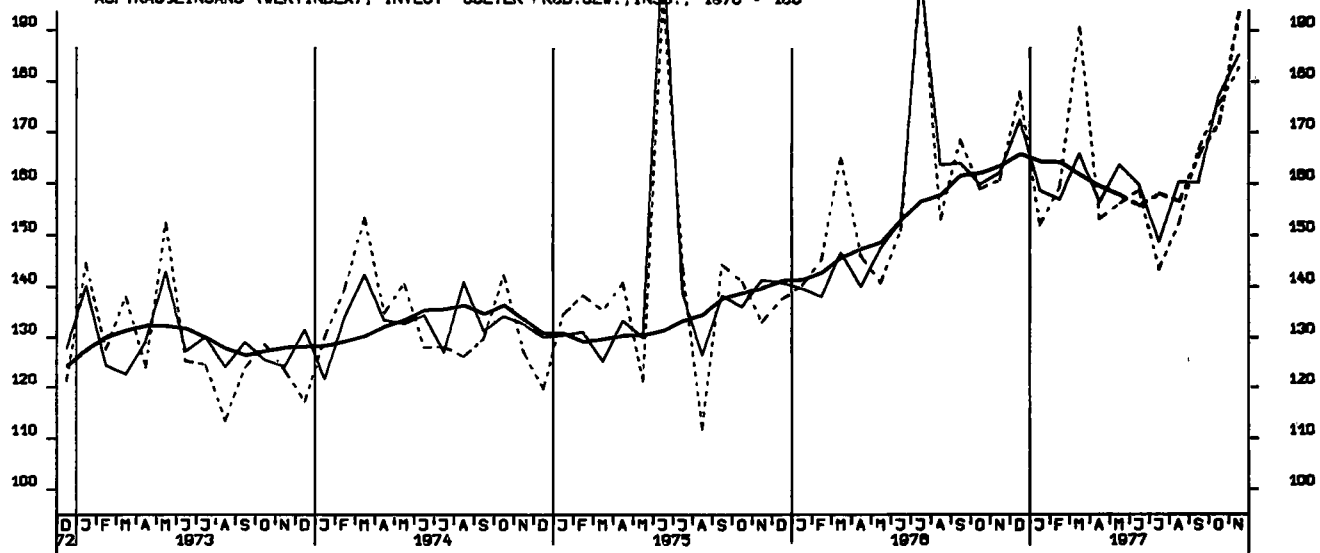

AUFTRAGSEINGANG (VERTINDEX), VERB. GUETER PROD.GEV., INSGESAMT, 1970 = 100

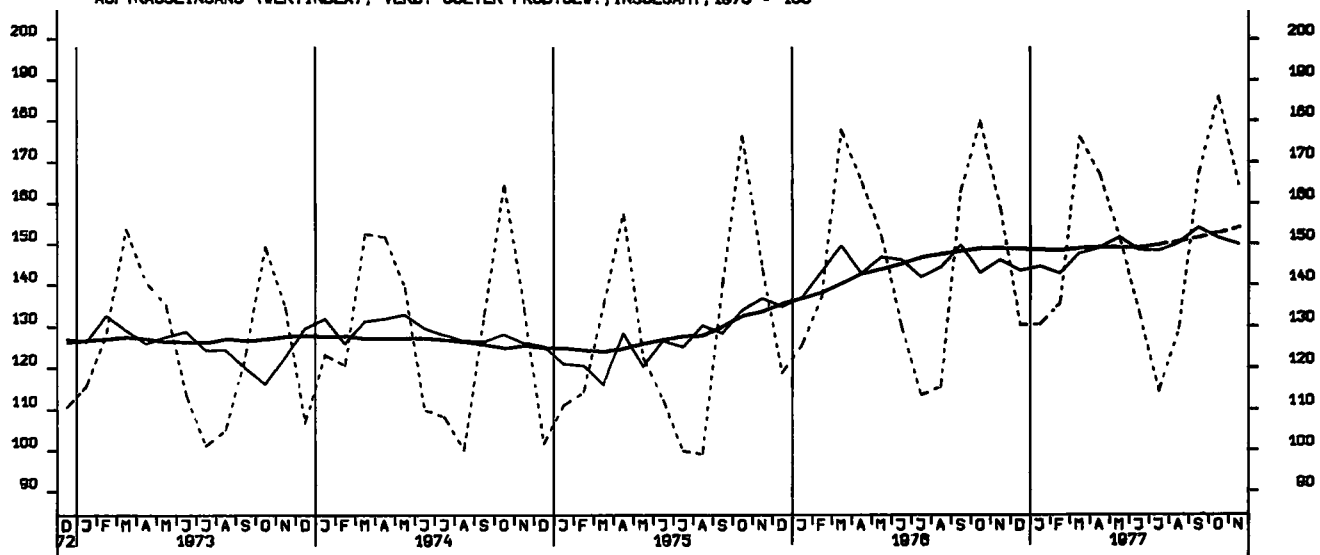

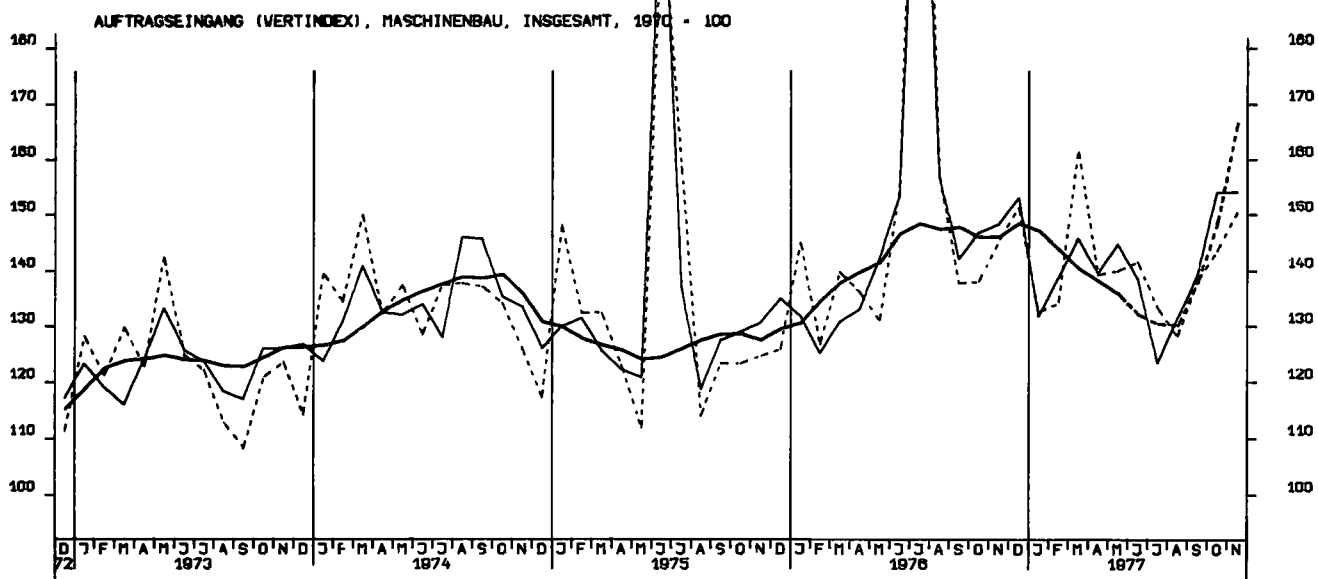
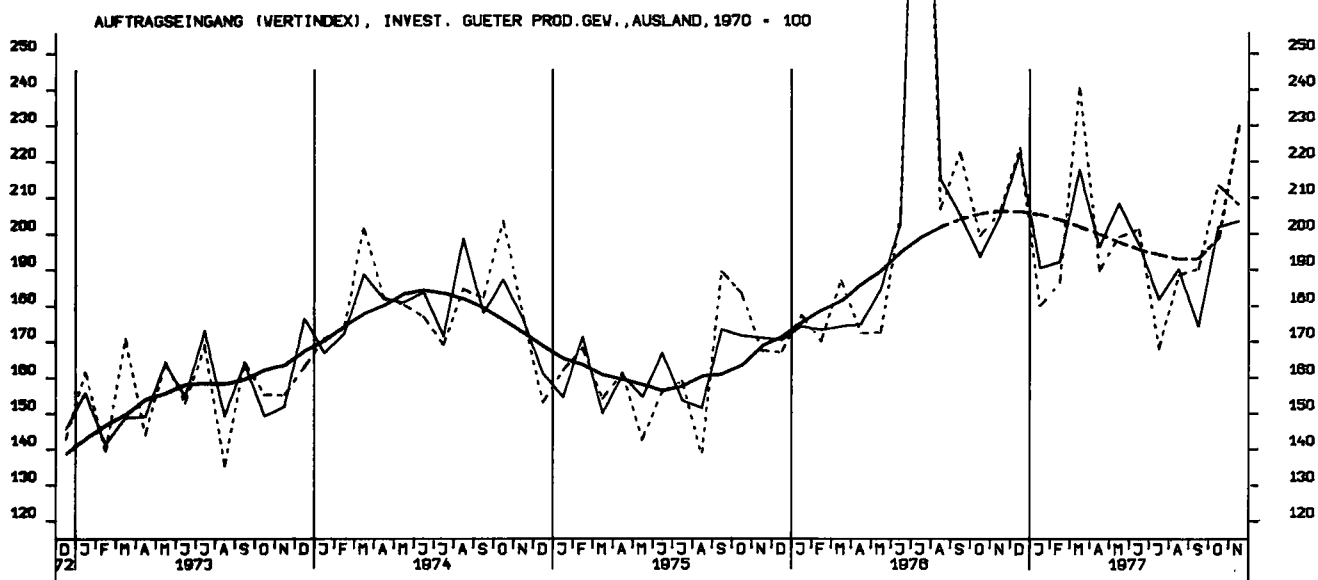
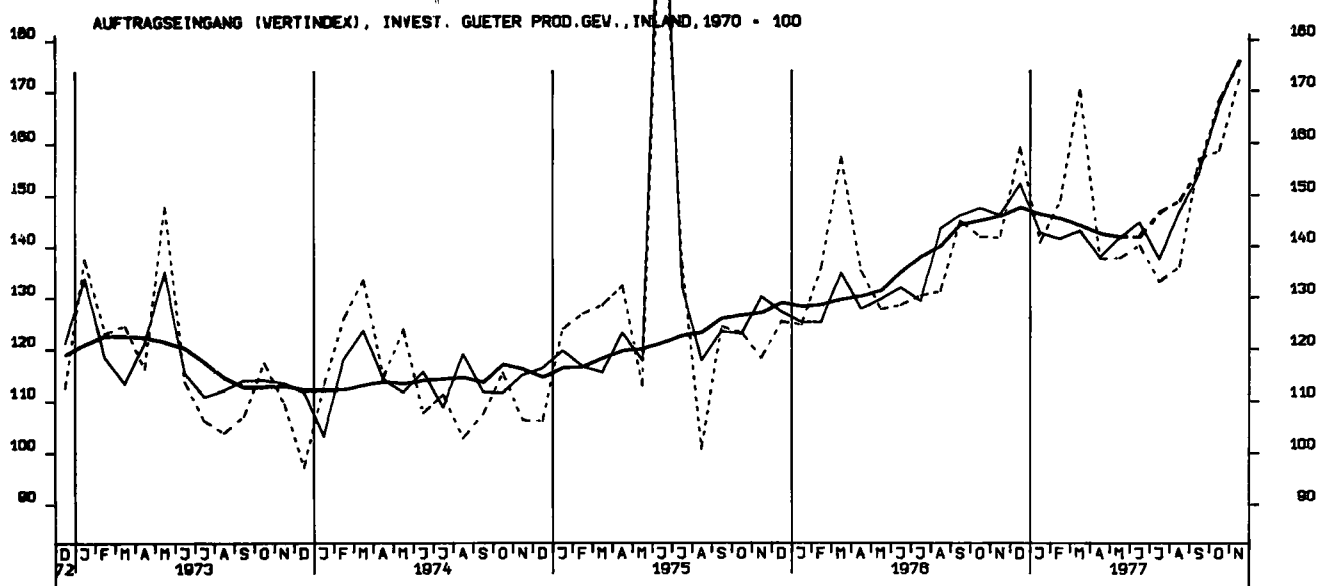

AUFTRAGSEINGANG (VOLUMENIND.), VERARB. GEVERBE (O.NUG), INSG., 1970 = 100

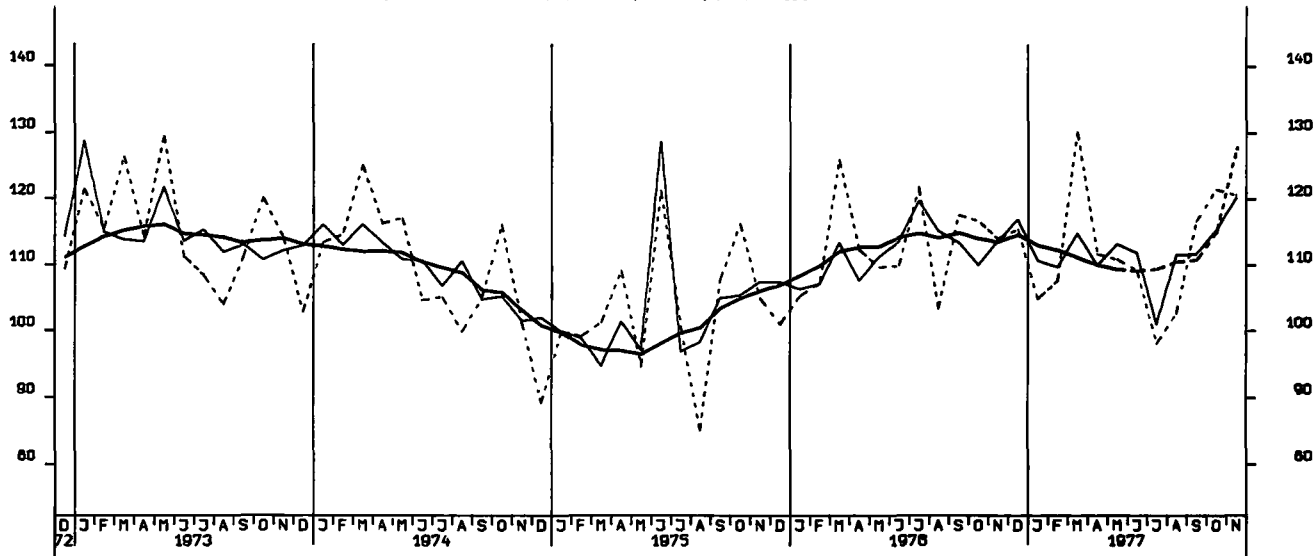

AUFTRAGSEINGANG (VOLUMENIND.), VERARB. GEVERBE (O.NUG), INL., 1970 = 100

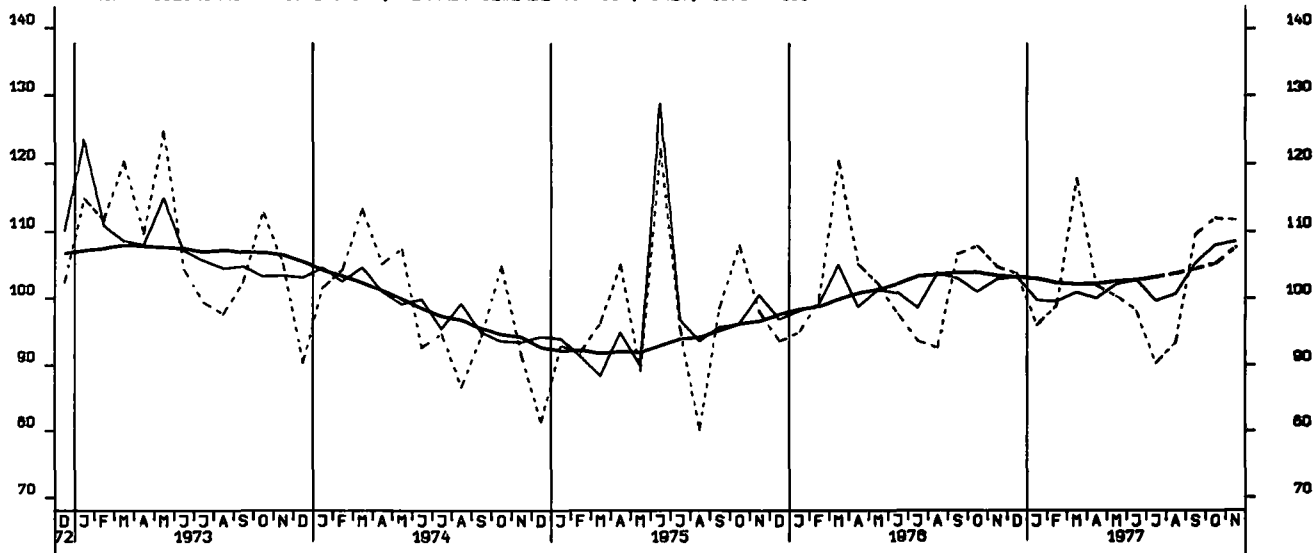

AUFTRAGSEINGANG (VOLUMENIND.), VERARB. GEVERBE (O.NUG), AUSL., 1970 = 100

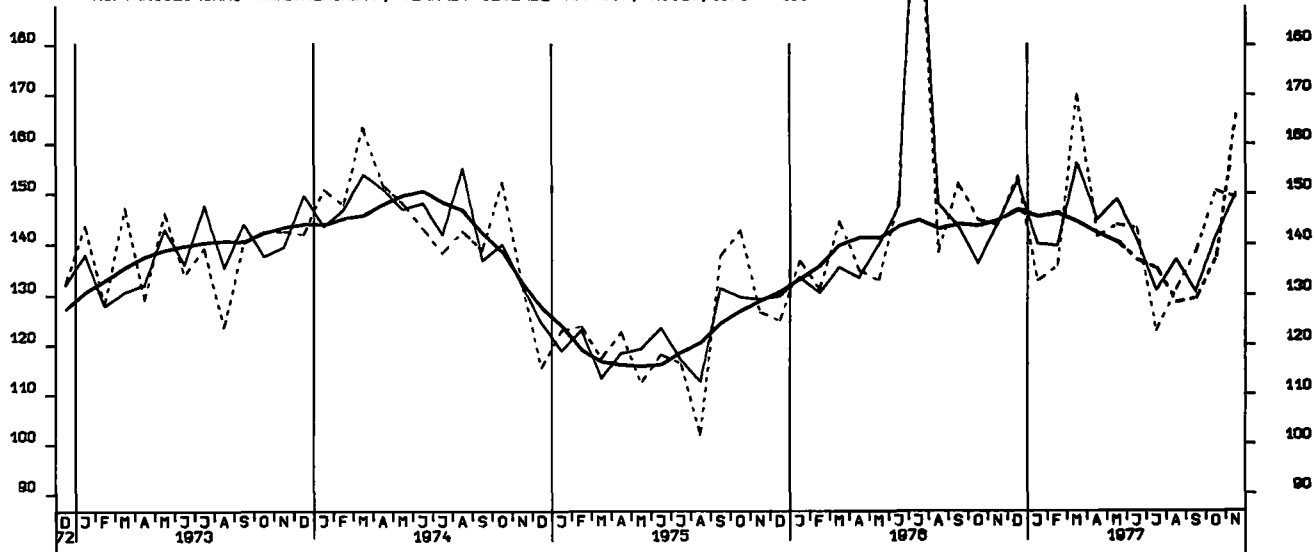

AUFTRAGSEINGANG (VOLUMENIND.), GRUNDST.-Ü.PROD.GÜTERGEV., INSG., 1970=100

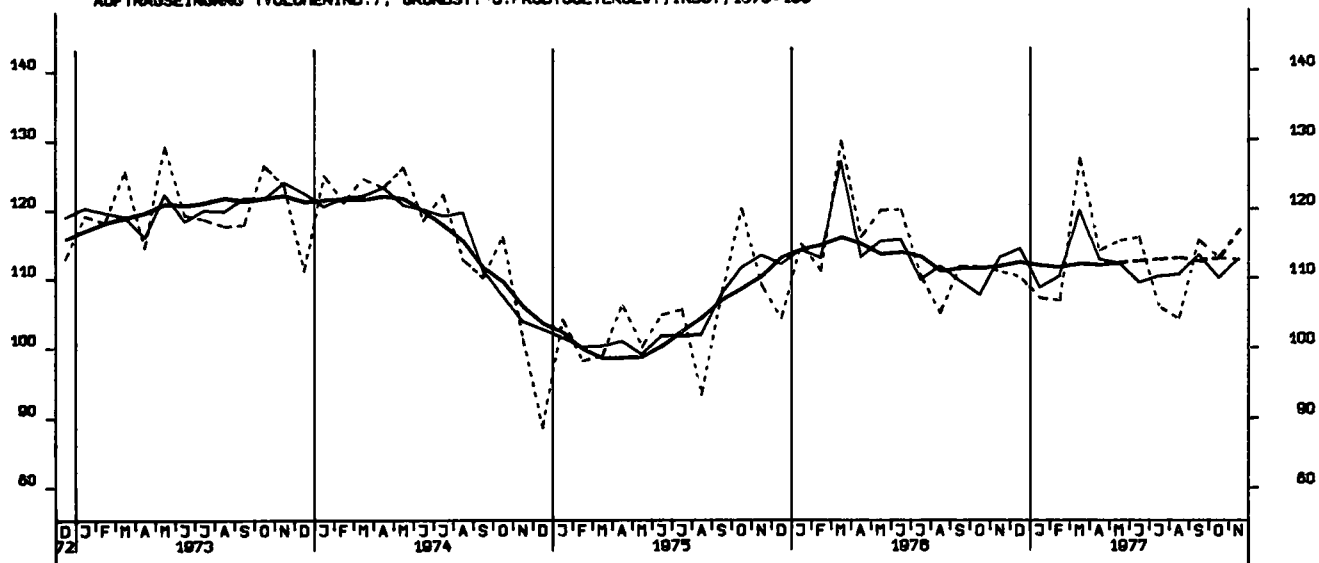

AUFTRAGSEINGANG (VOLUMENIND.), INVEST. GÜTER PROD.GEV., INSG., 1970 = 100

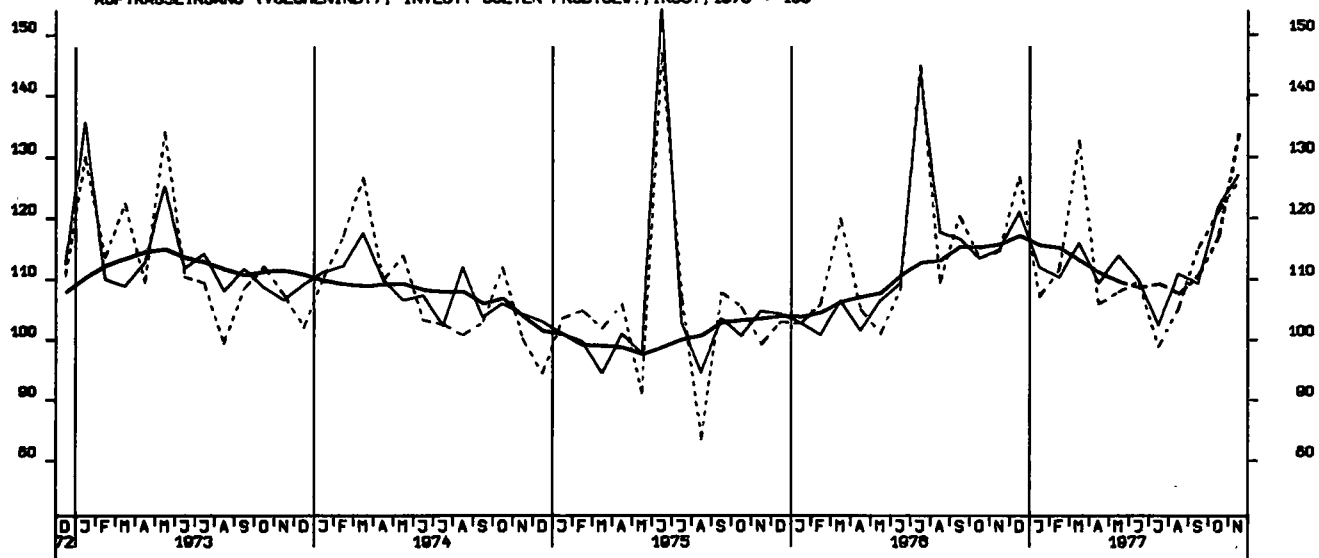

AUFTRAGSEINGANG (VOLUMENIND.), VERB. GÜTER PROD.GEV., INSG., 1970 = 100

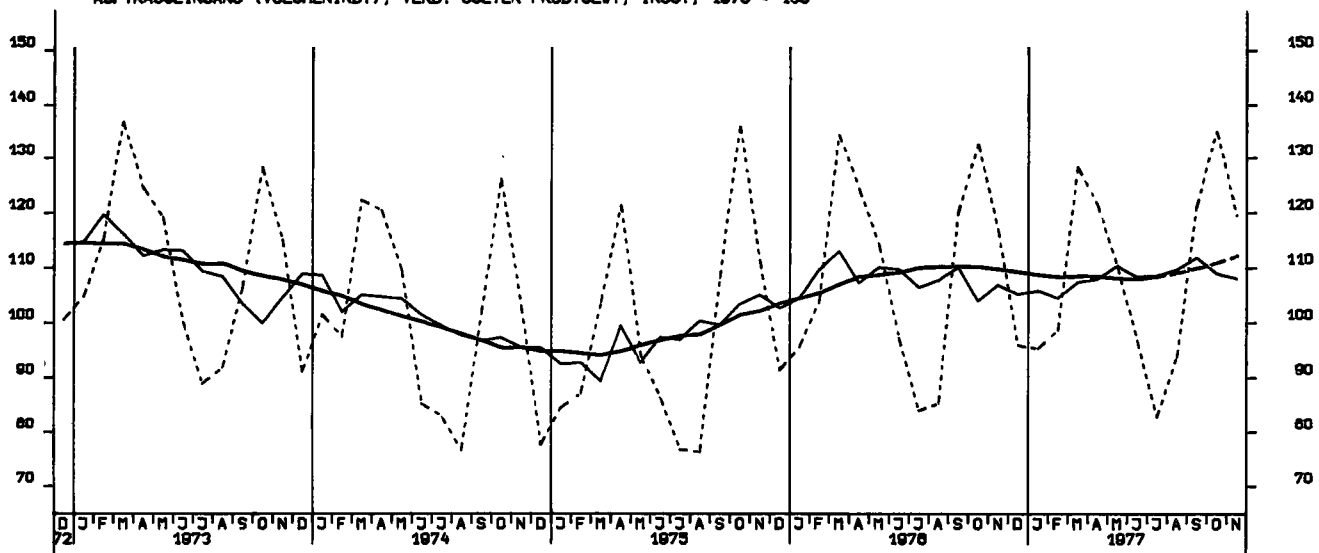

AUFTRAGSEINGANG (VOLUMENIND.), INVEST. GUETER PROD.GEV., ALL., 1970 = 100

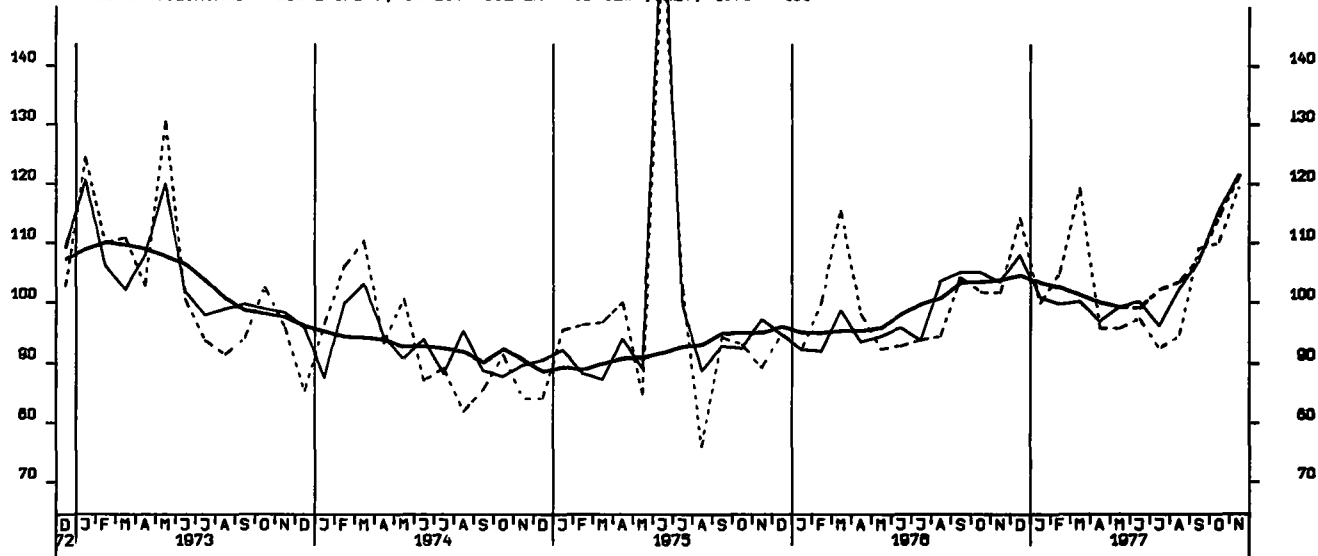

AUFTRAGSEINGANG (VOLUMENIND.), INVEST. GUETER PROD.GEV., AUSL., 1970 = 100

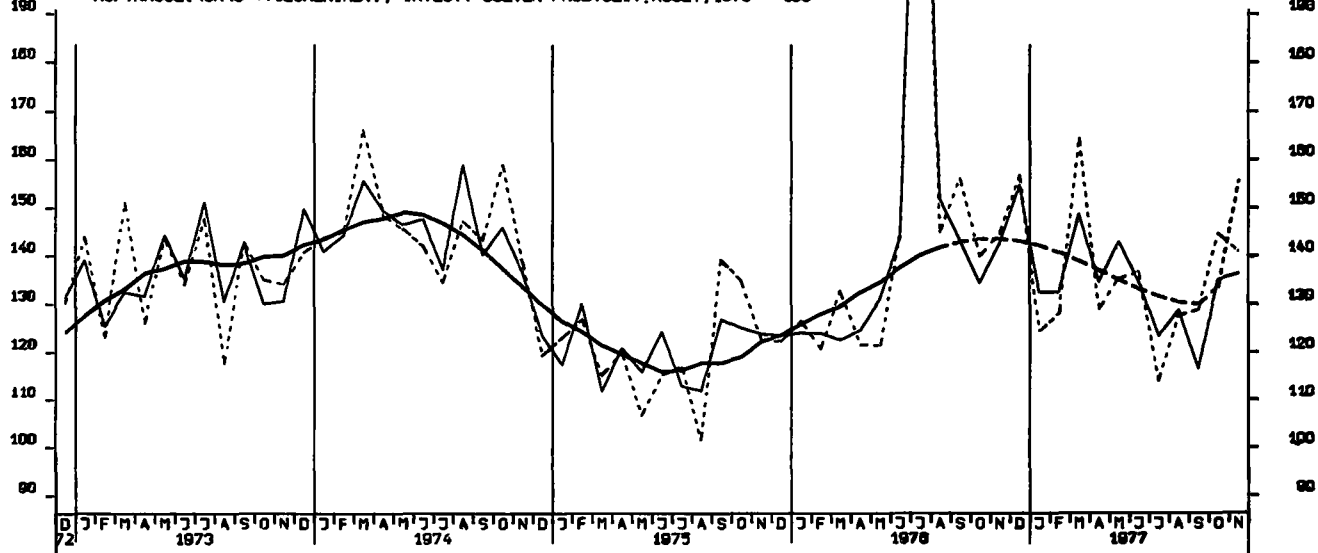

AUFTRAGSEINGANG (VOLUMENIND.), MASCHINENBAU, INSGESAMT, 1970 = 100

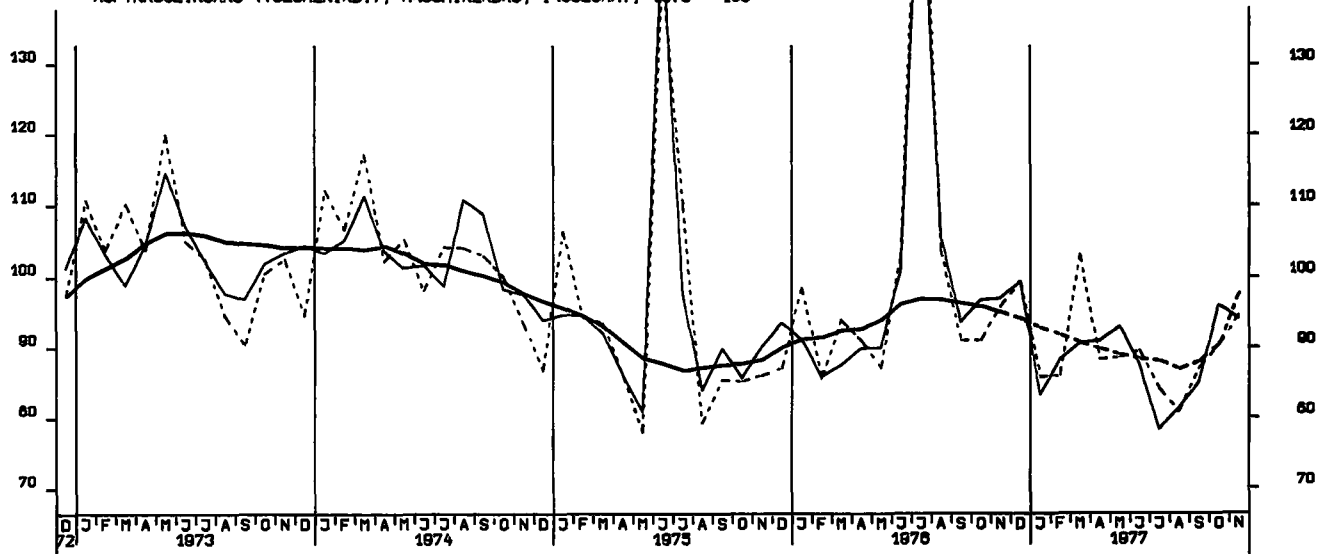

UMSAETZE (VERTINDEX), VERARBEITENDES GEWERBE (O.NUG), INSG., 1970 = 100

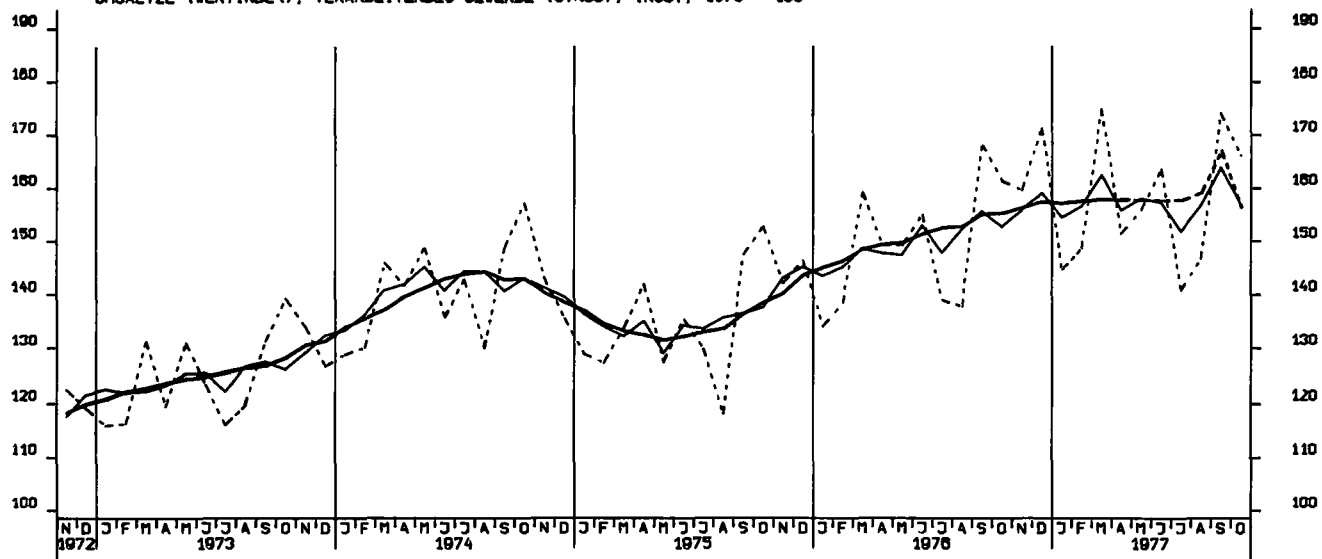

UMSAETZE (VERTINDEX), VERARBEITENDES GEWERBE (O.NUG), INLAND, 1970 = 100

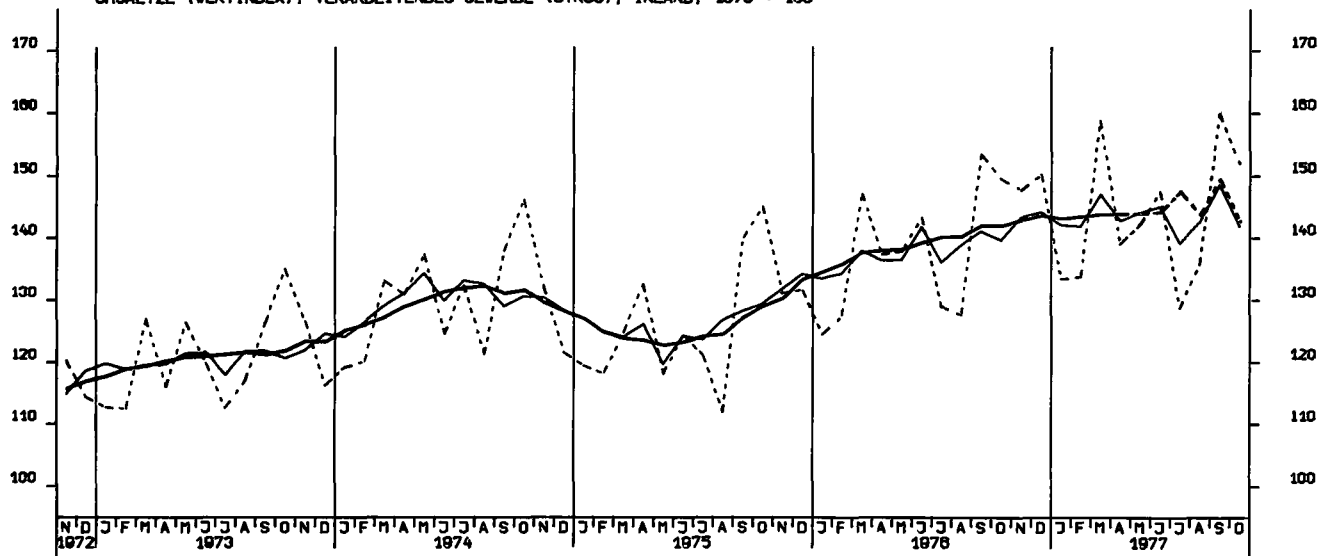

UMSAETZE (VERTINDEX), VERARBEITENDES GEWERBE (O.NUG), AUSLAND, 1970 = 100

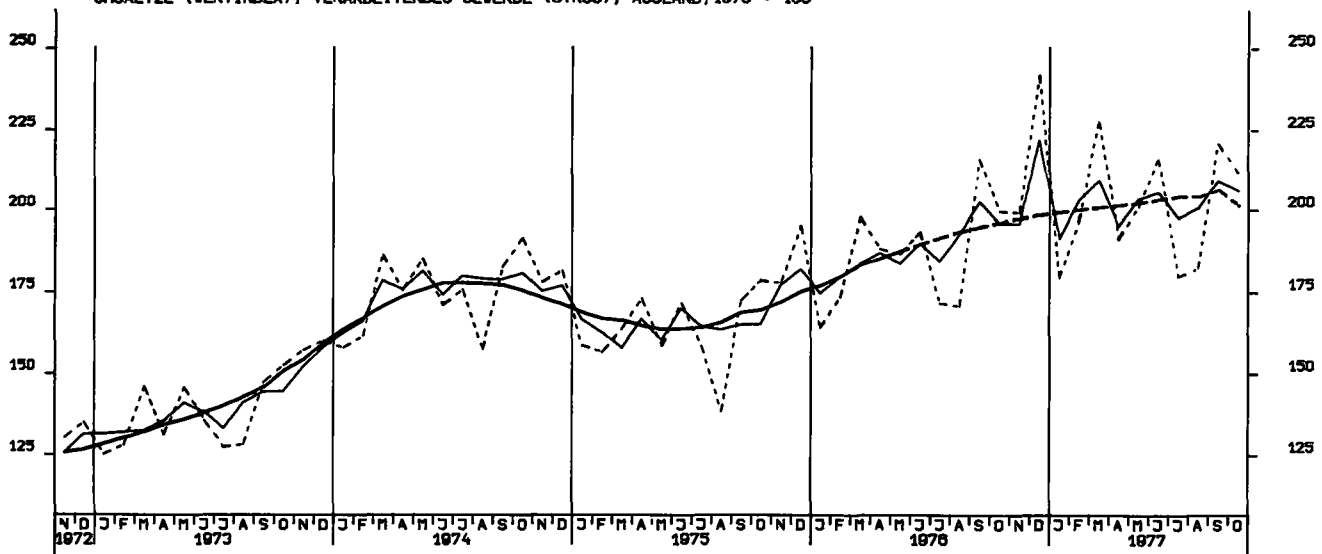

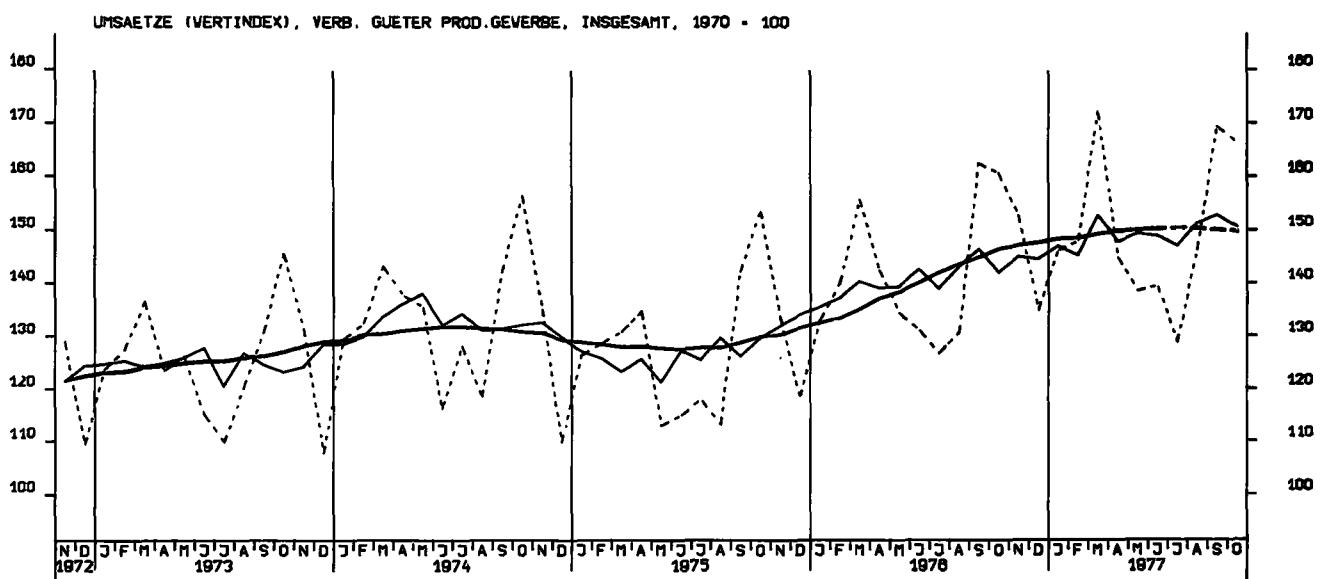
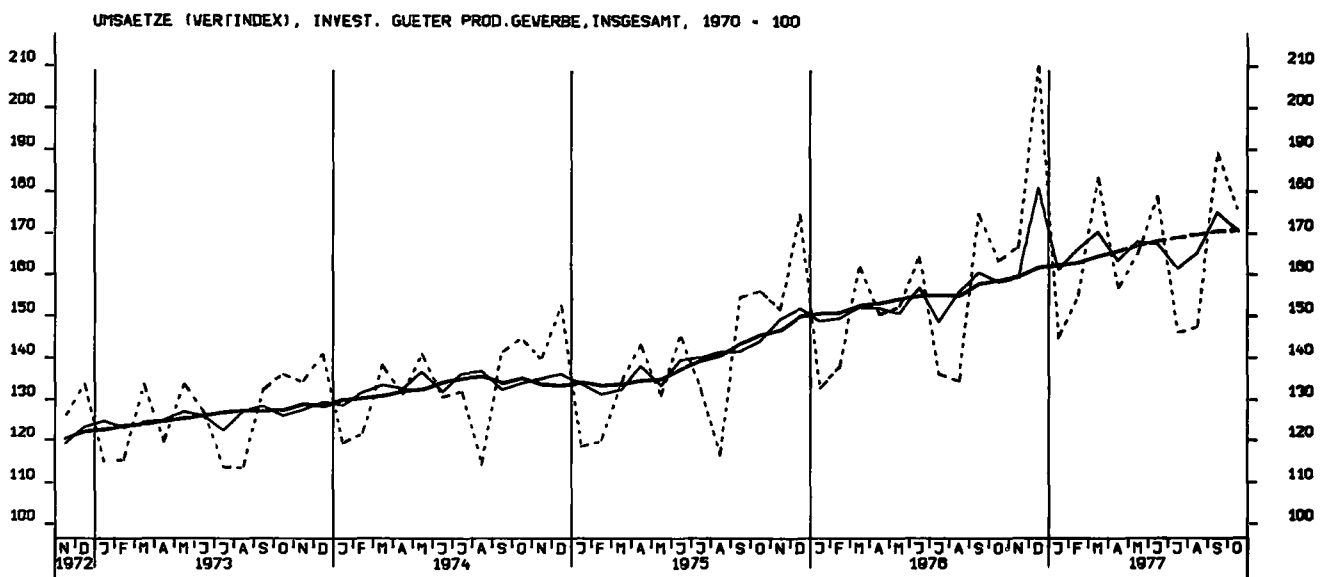
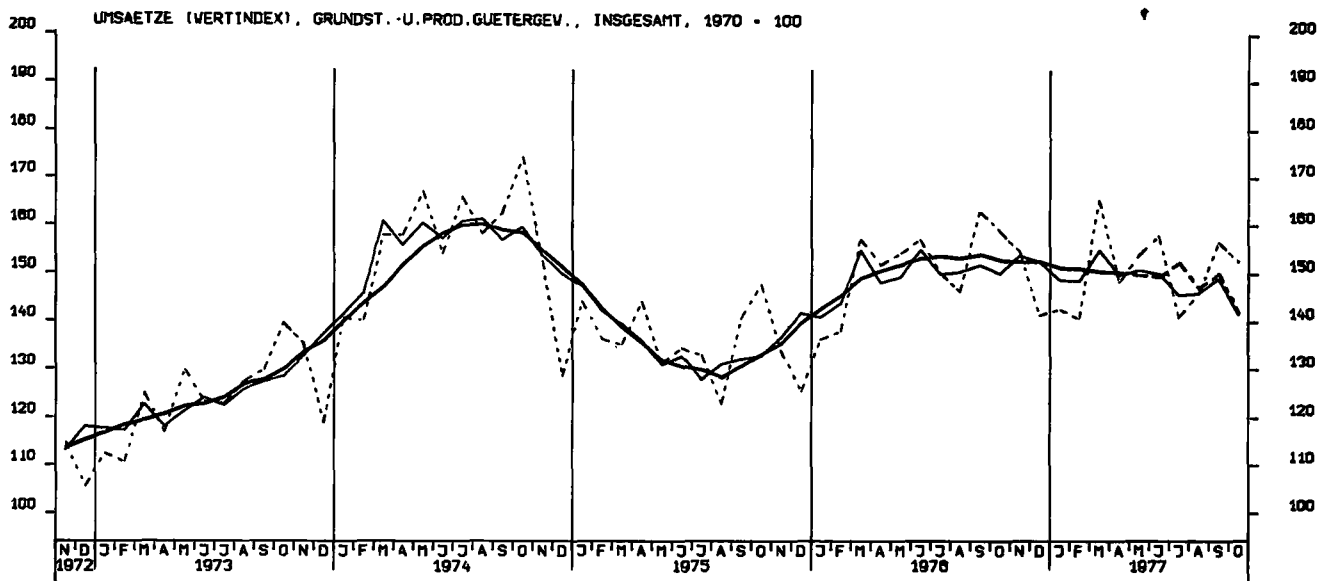

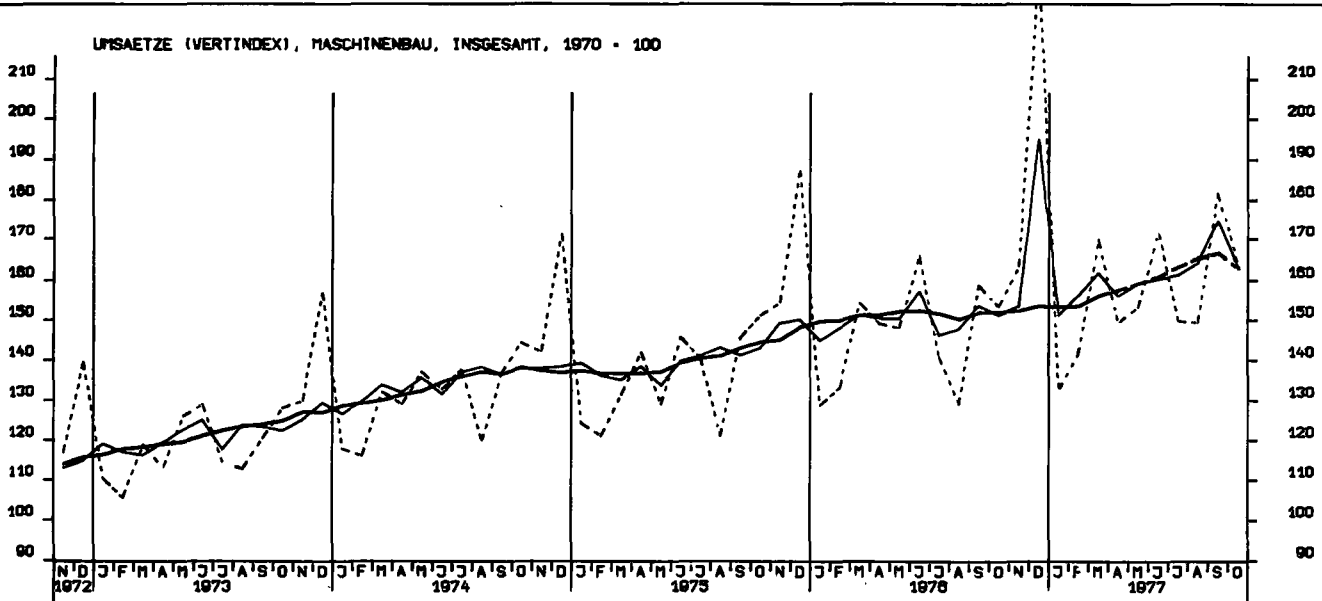
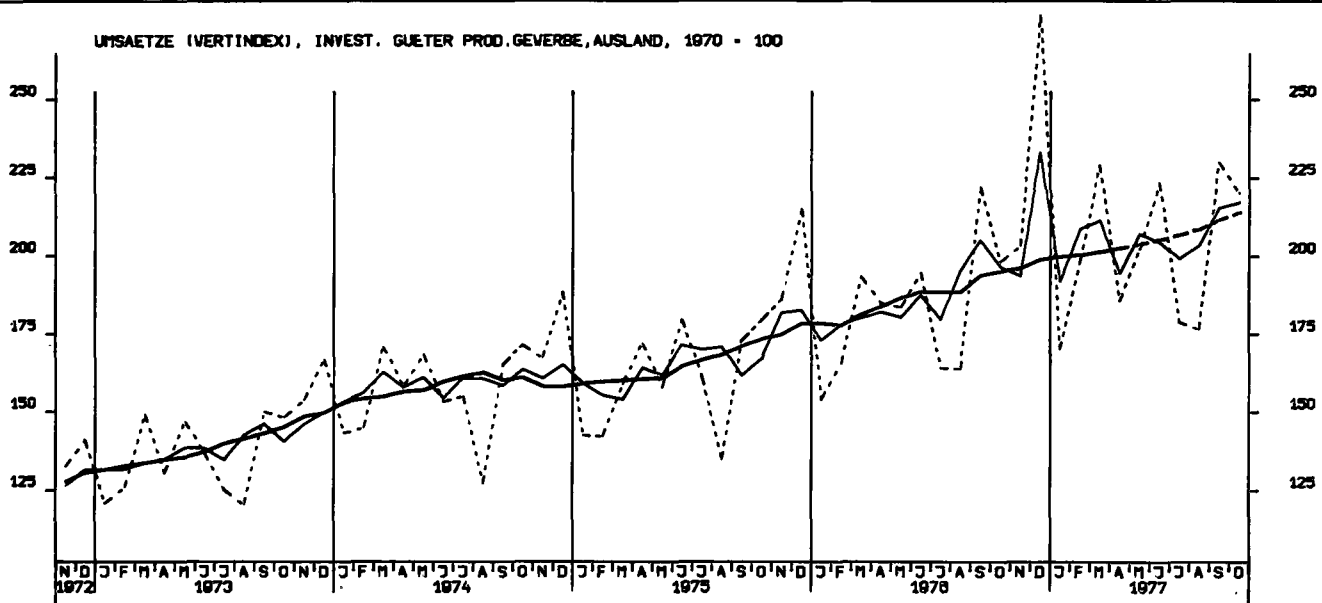
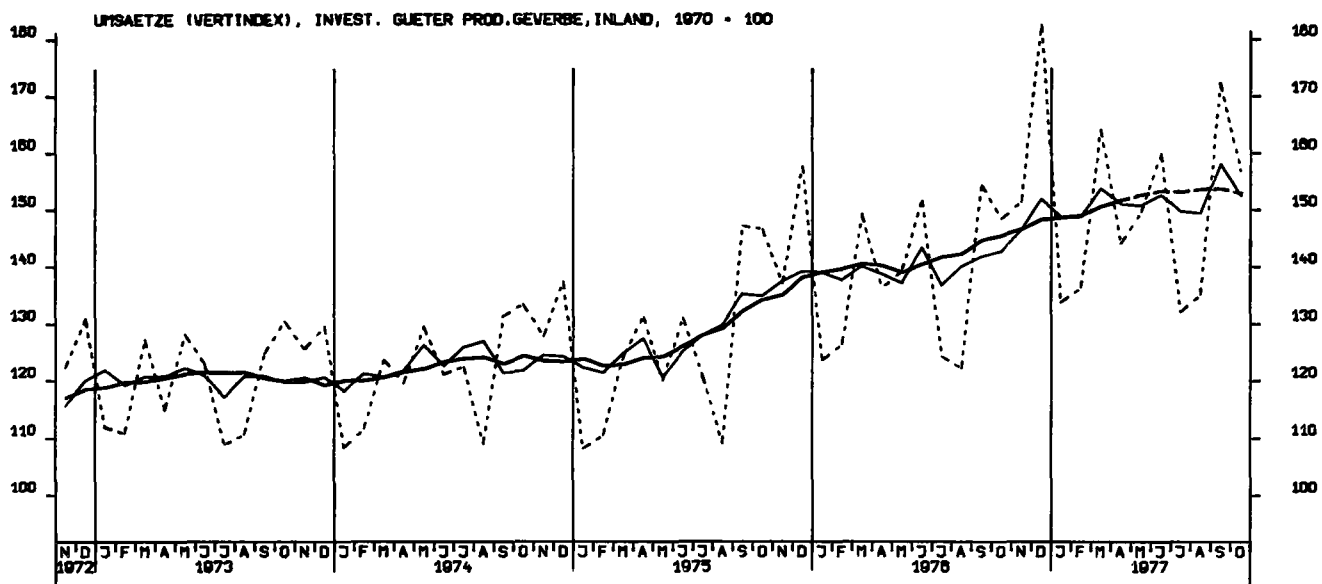

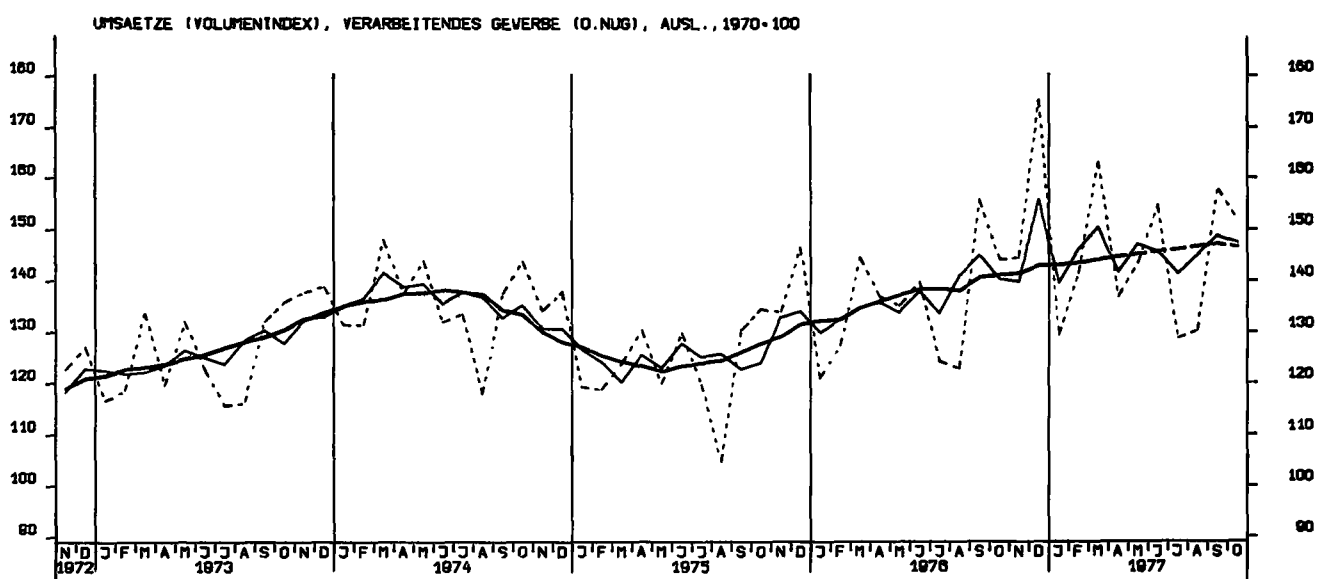
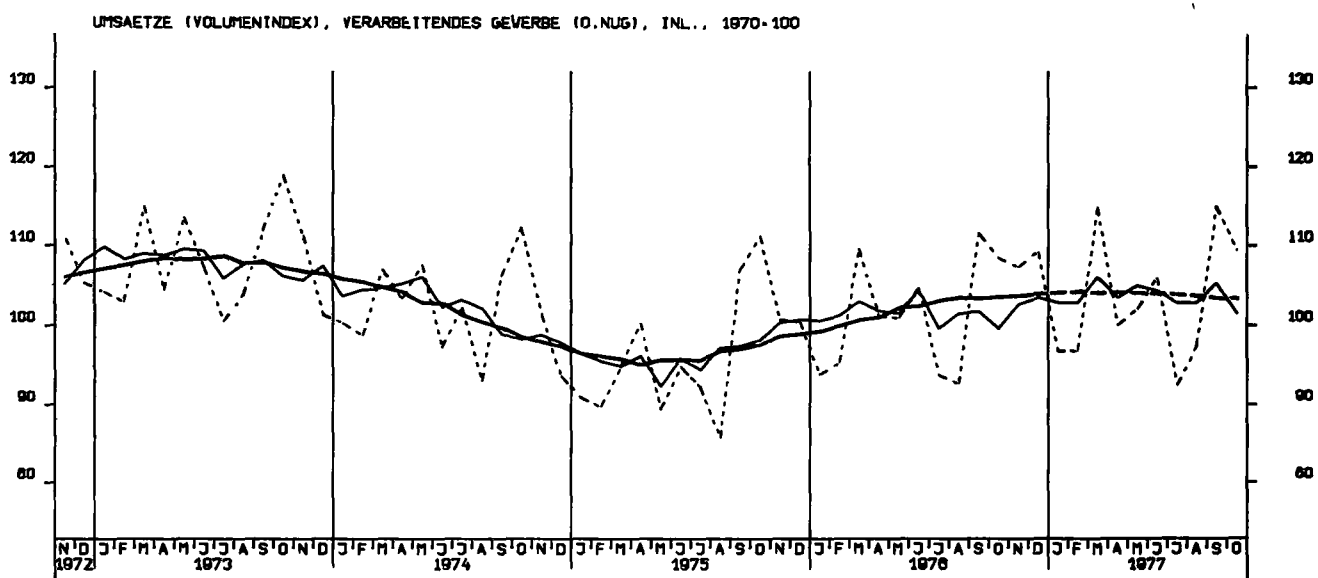
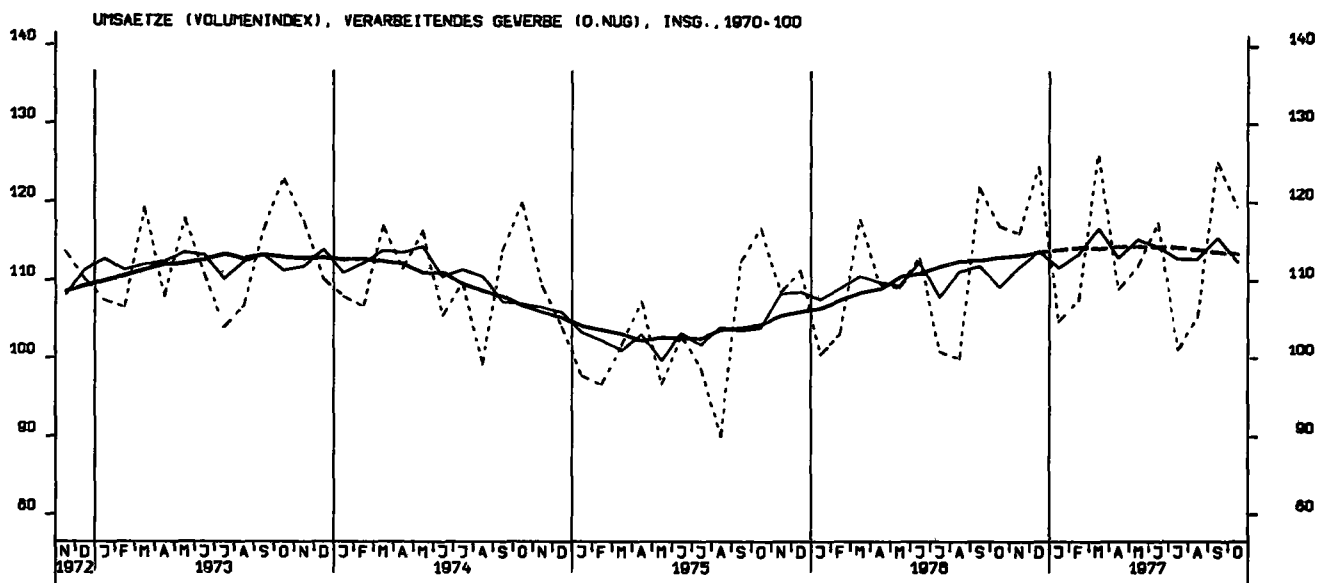

UMSAETZE (VOLUMENINDEX), GRUNDST.U.PROD.GUETERGEV., INSGESAMT, 1970 = 100

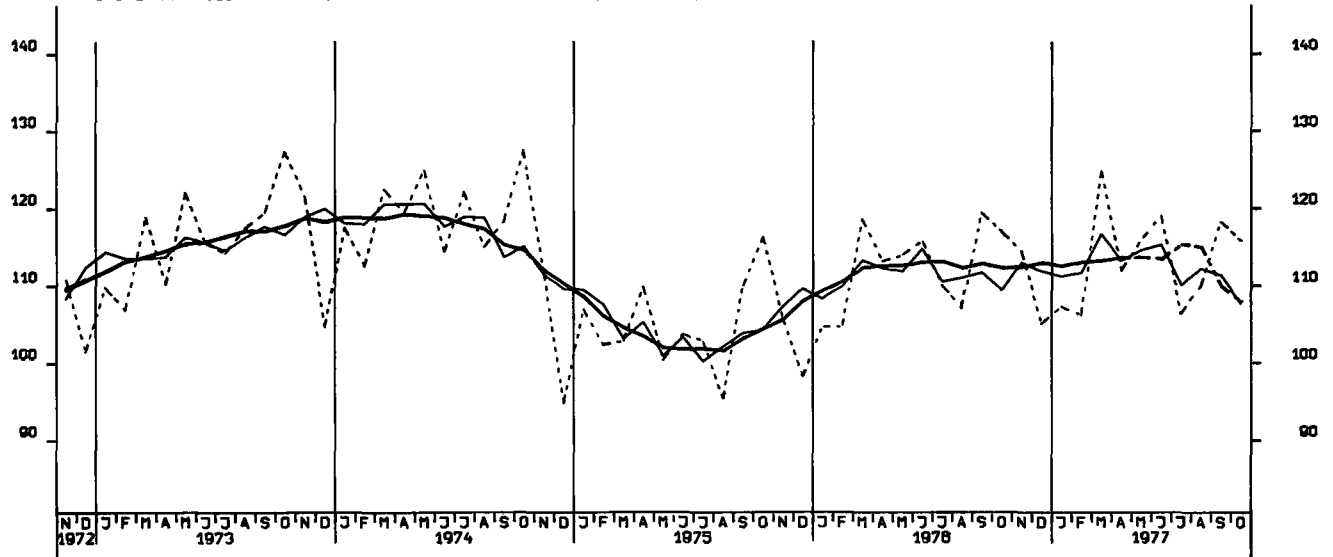

UMSAETZE (VOLUMENINDEX), INVEST. GUETER PROD.GEVERBE, INSG., 1970 = 100

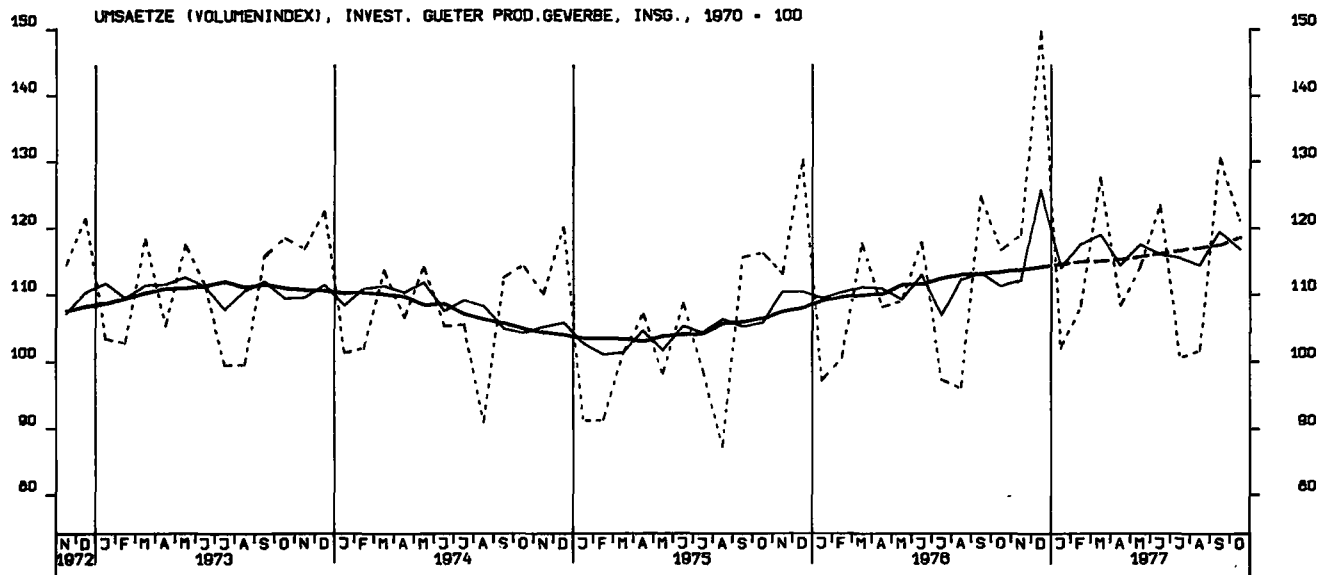

UMSAETZE (VOLUMENINDEX), VERB. GUETER PROD.GEVERBE, INSGESAMT, 1970 = 100

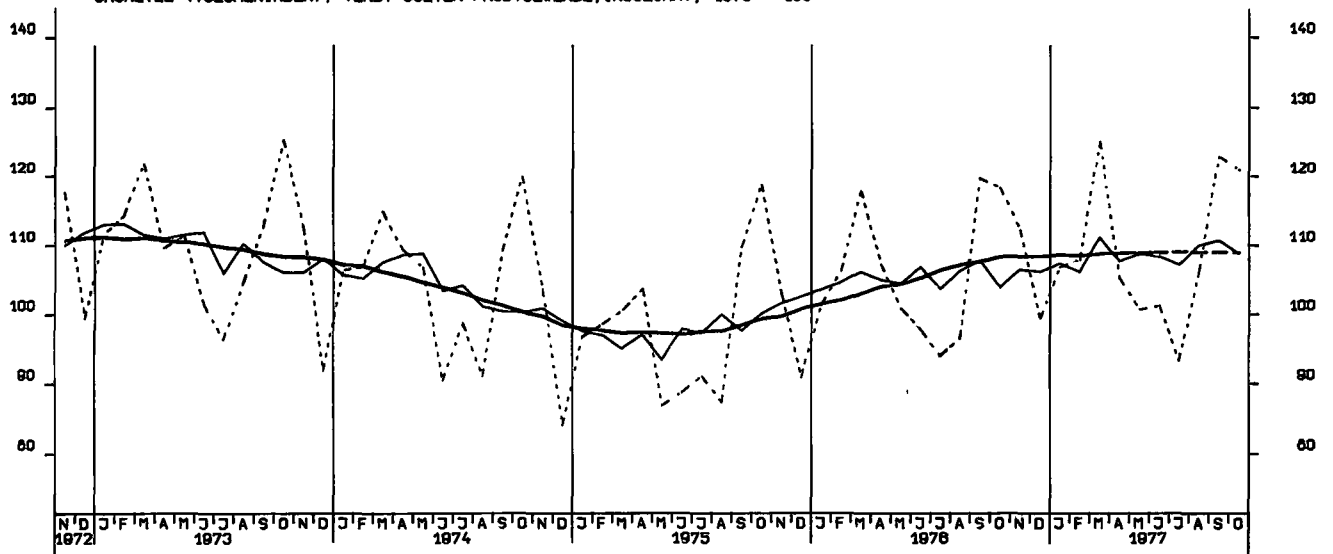

UMSAETZE (VOLUMENINDEX), INVEST. GUETER PROD GEVERBE, INL., 1970 = 100

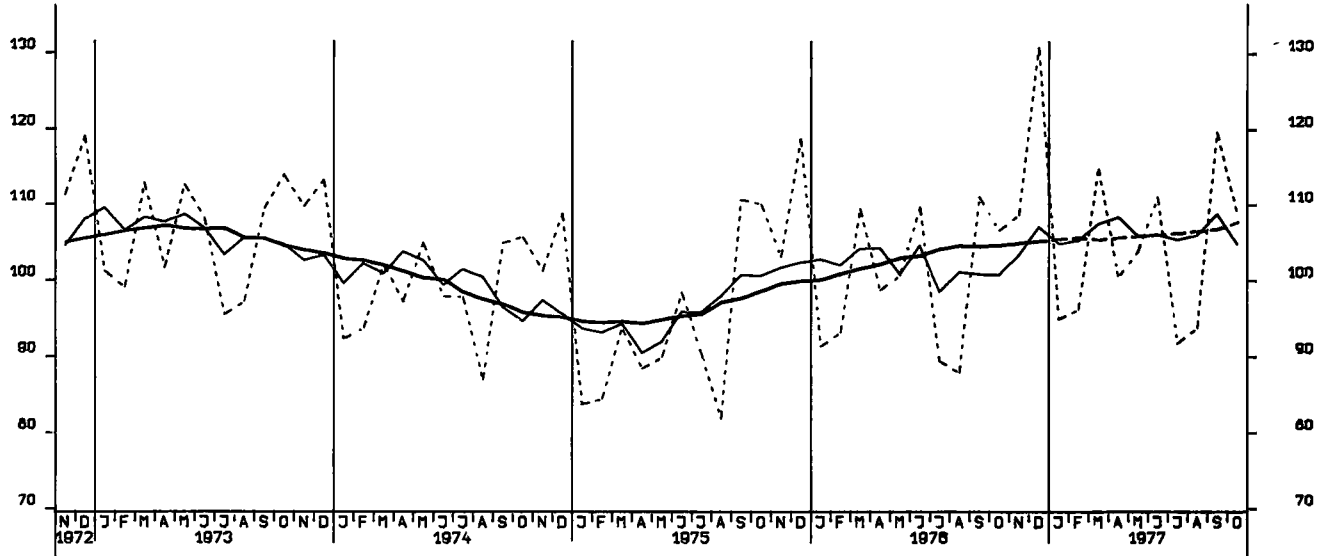

UMSAETZE (VOLUMENINDEX), INVEST. GUETER PROD. GEVERBE, AUSL., 1970 = 100

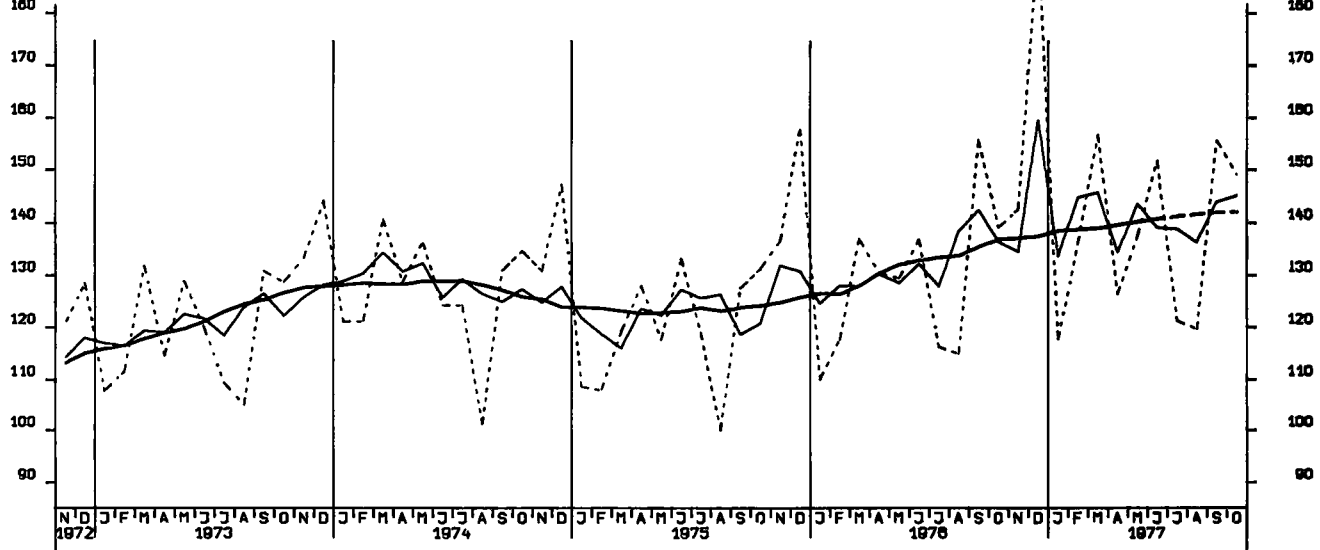

UMSAETZE (VOLUMENINDEX), MASCHINENBAU, INSGESAMT, 1970 = 100

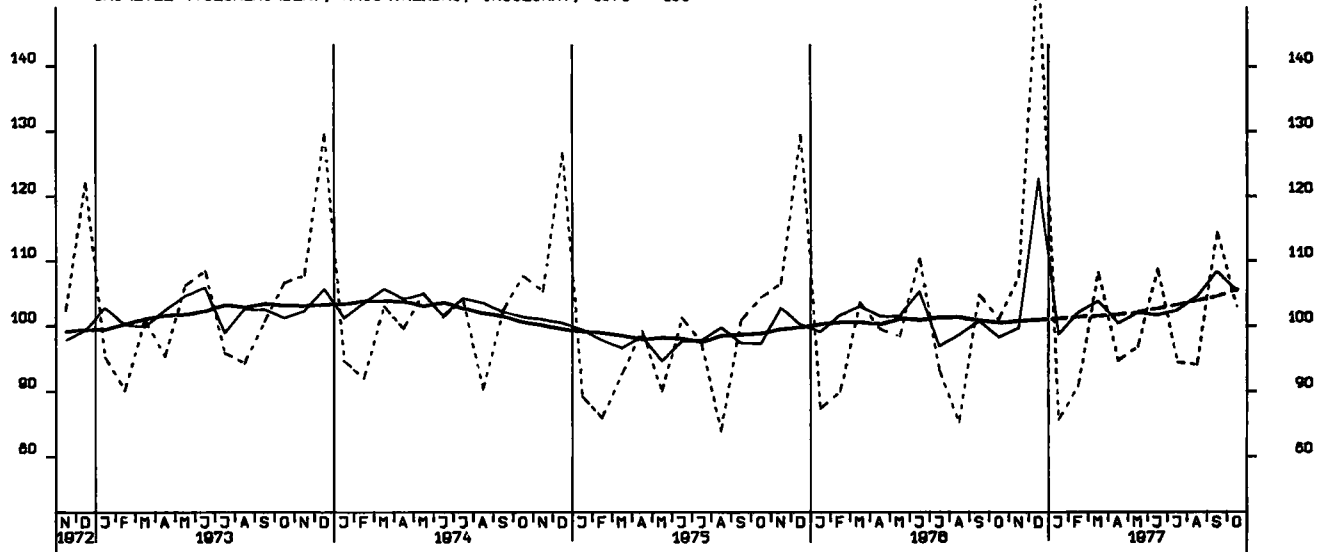

BAUGENEHMIGUNGEN, VERANSCHL. REINE BALKOSTEN, VOHN- U. NICHTVOHN- GEB. 1970=100

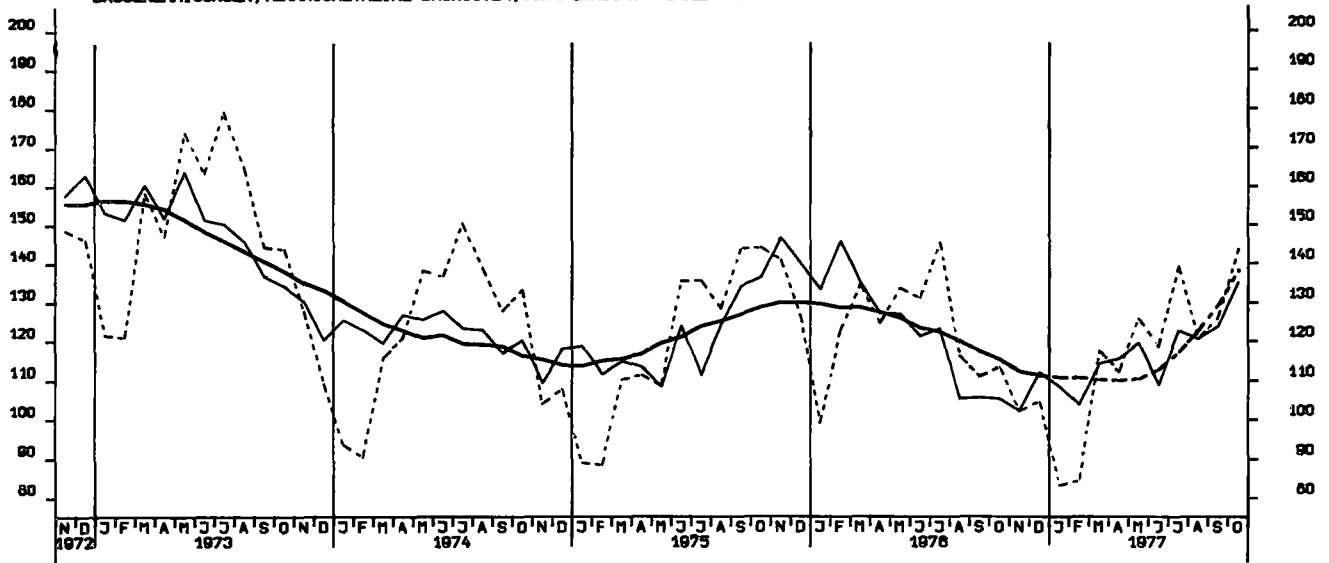

GENEHMIGTE WOHNUNGEN (ANZAHL)

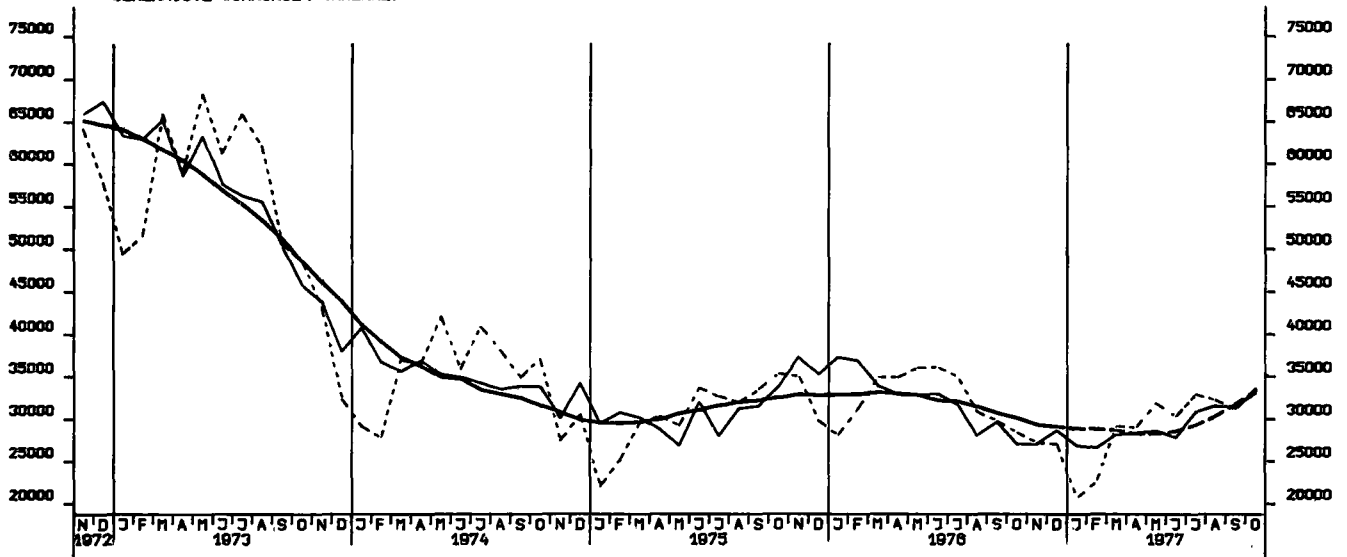

FERTIGGESTELLTE WOHNUNGEN (ANZAHL)

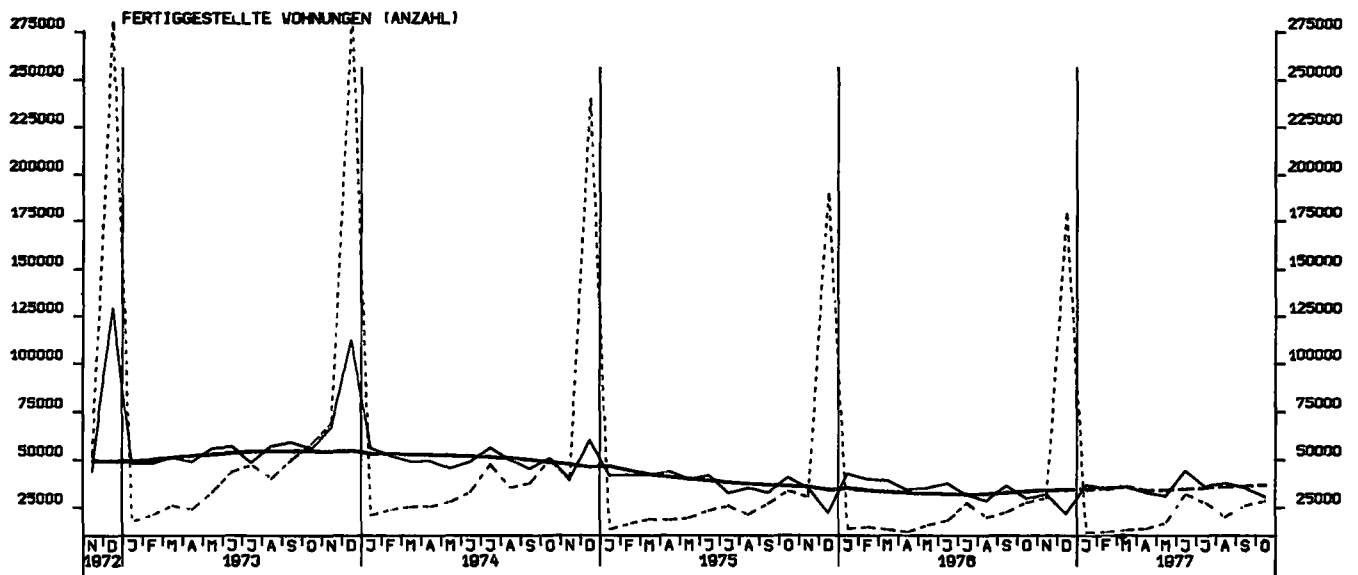

BAUVORRAT (IN 1000 WOHNUNGEN)

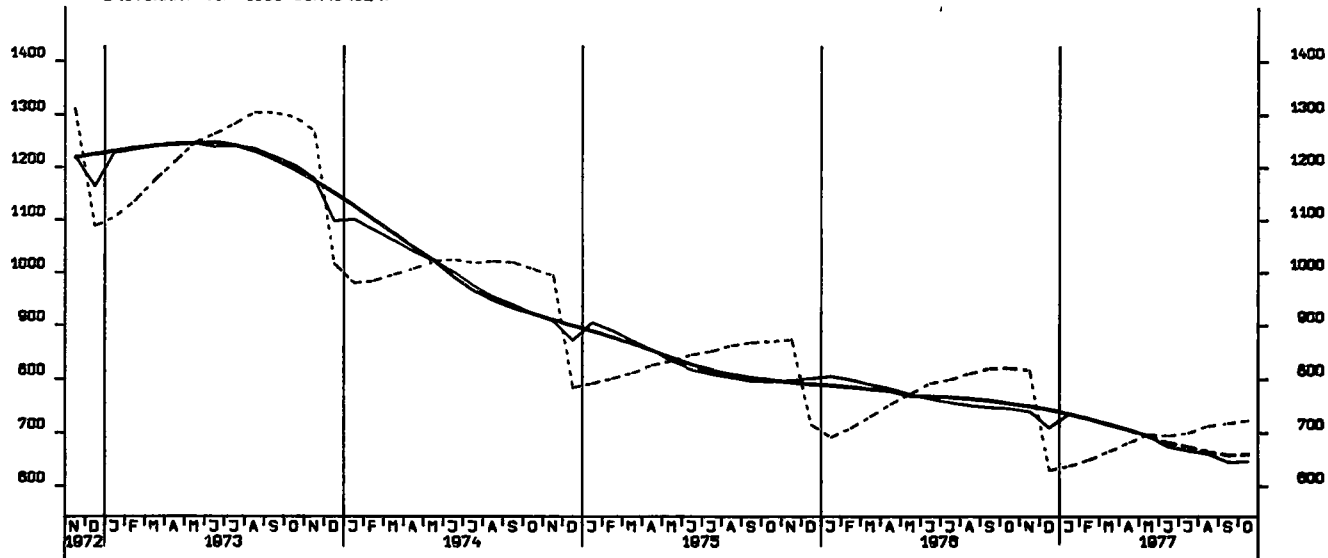

TIEFBAUAUFTRÄGE DER ÖFF. HAND, INSGESAMT 1970 - 100

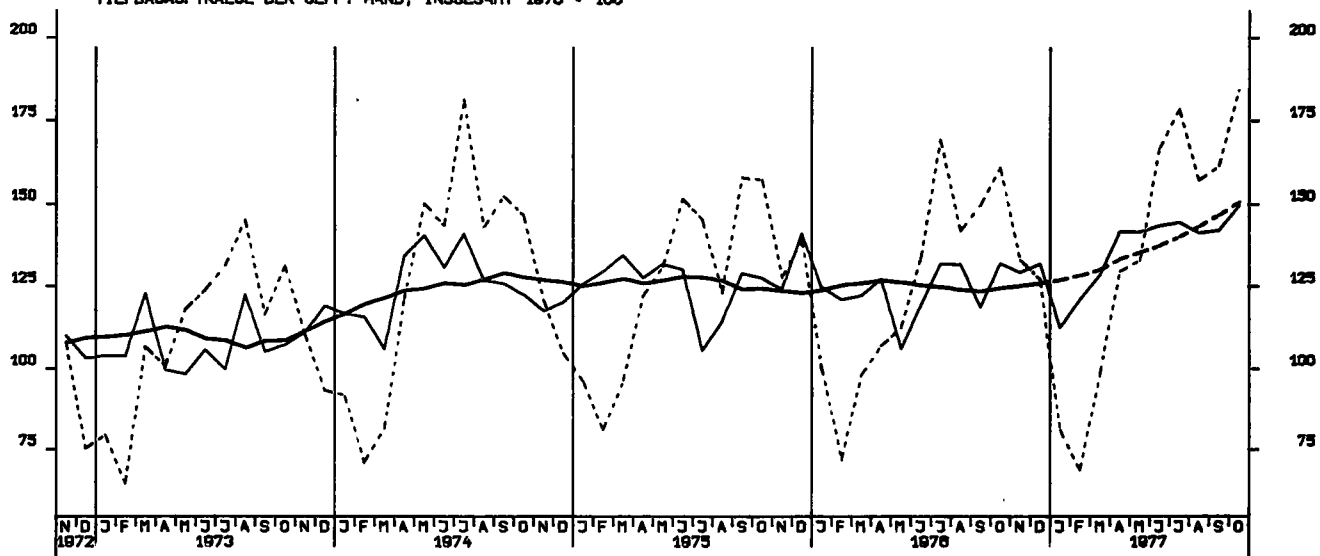

TIEFBAUAUFTRÄGE DES BUNDES, 1970 - 100

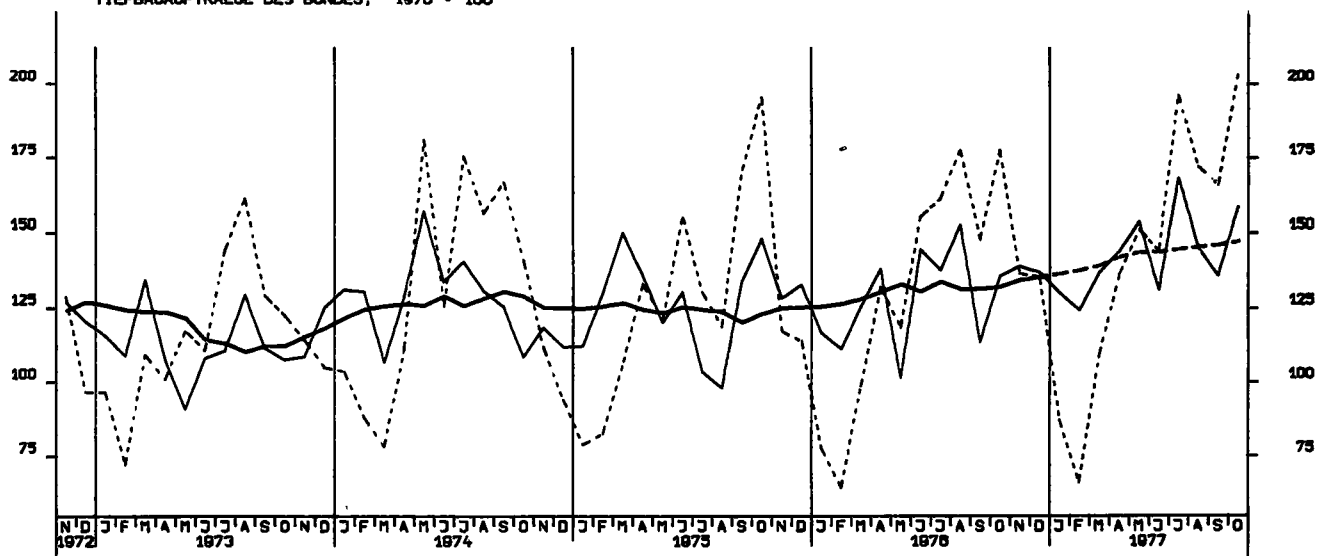

TIEFBAUAUFTRÄGE DER LÄNDER, 1970 = 100

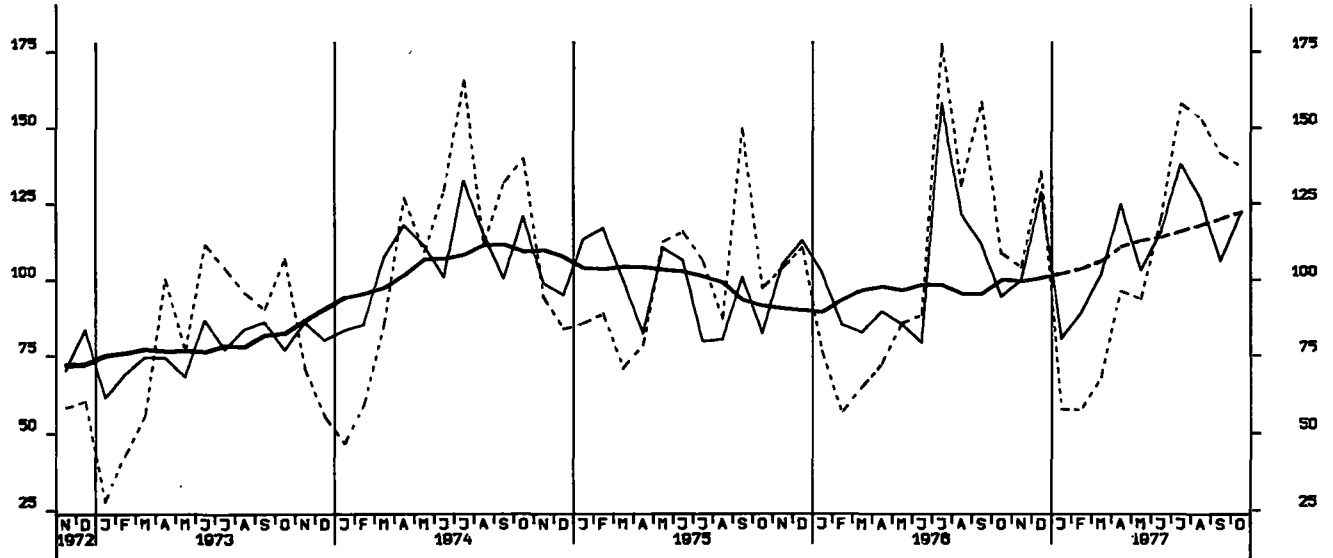

TIEFBAUAUFTRÄGE DER GEMEINDEN UND GEMEINDEVERBÄNDE, 1970 = 100

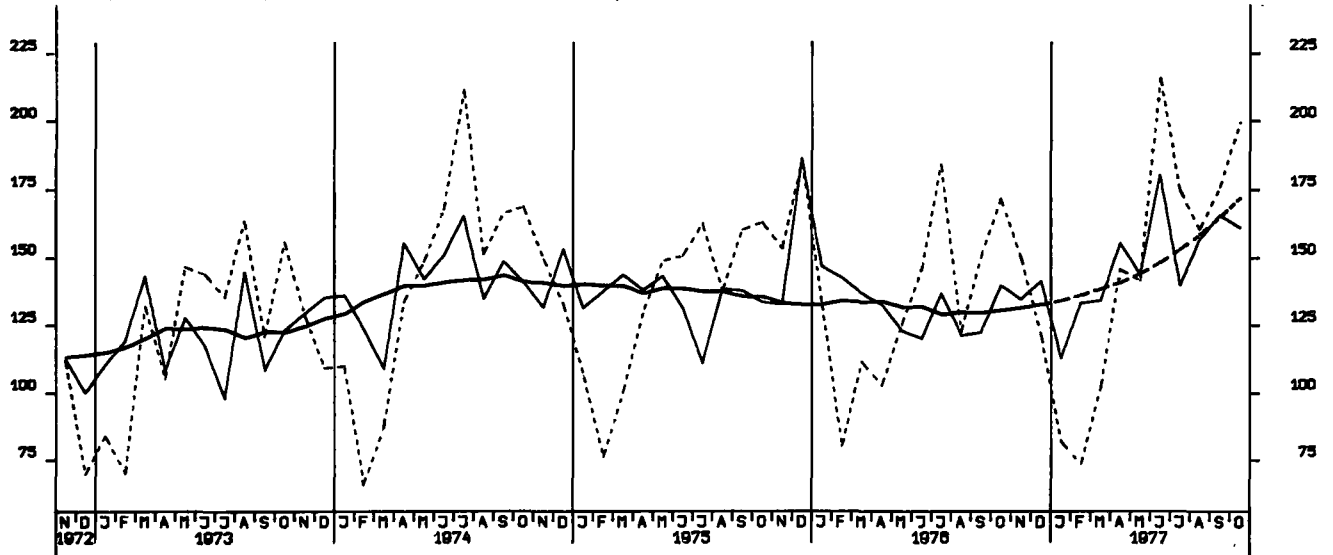

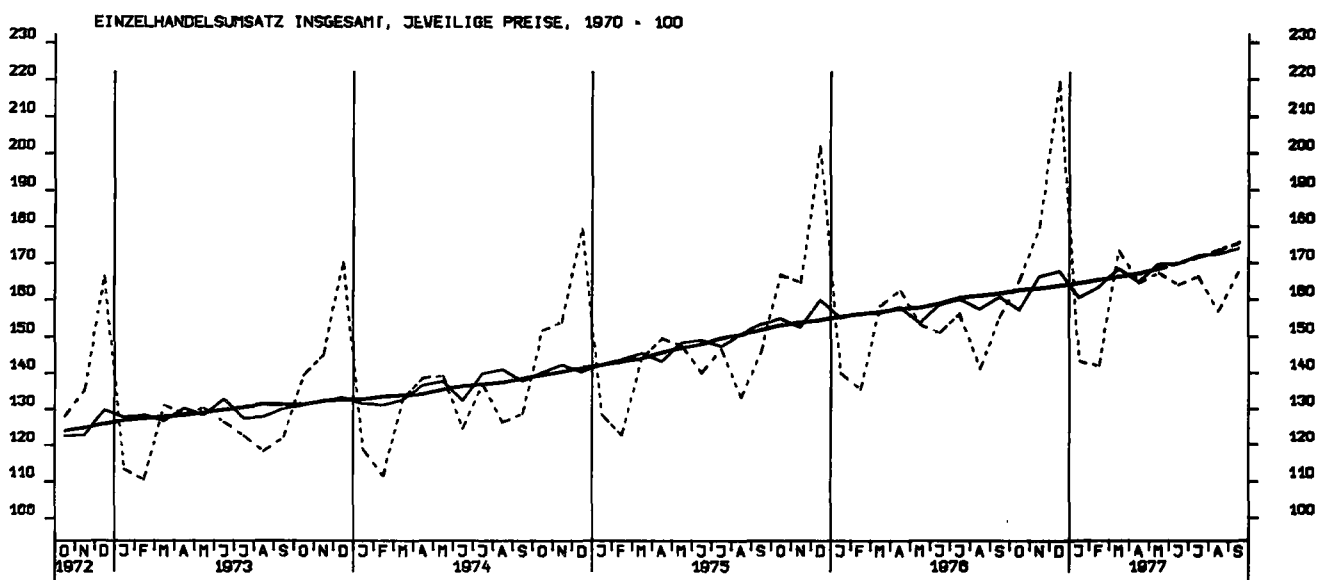
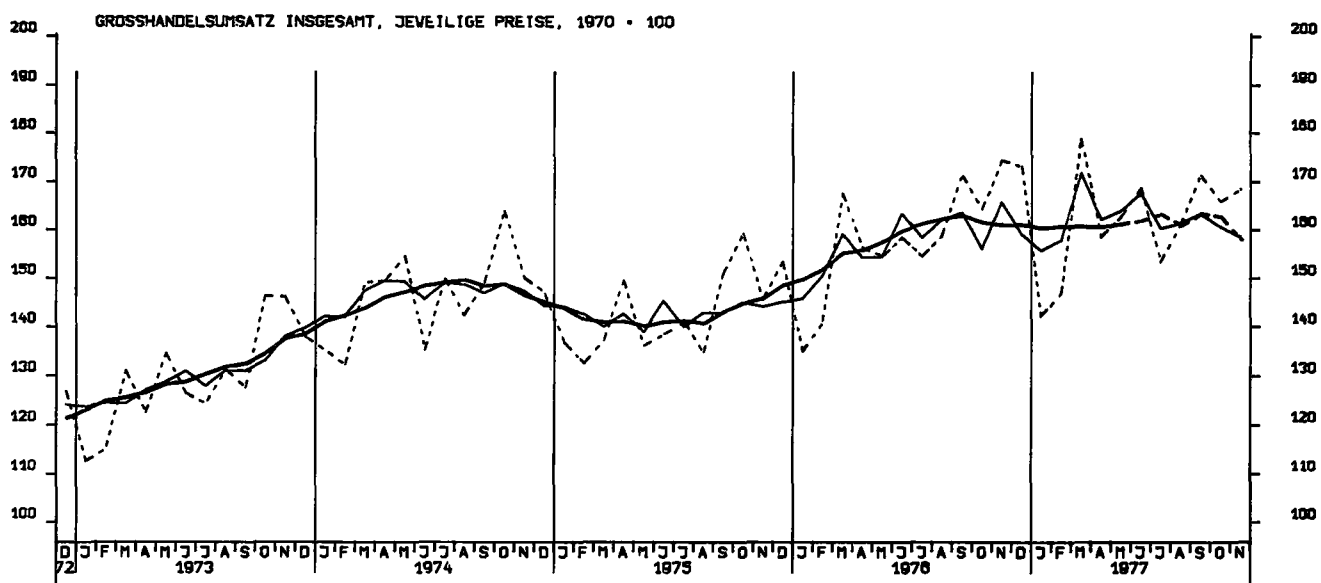

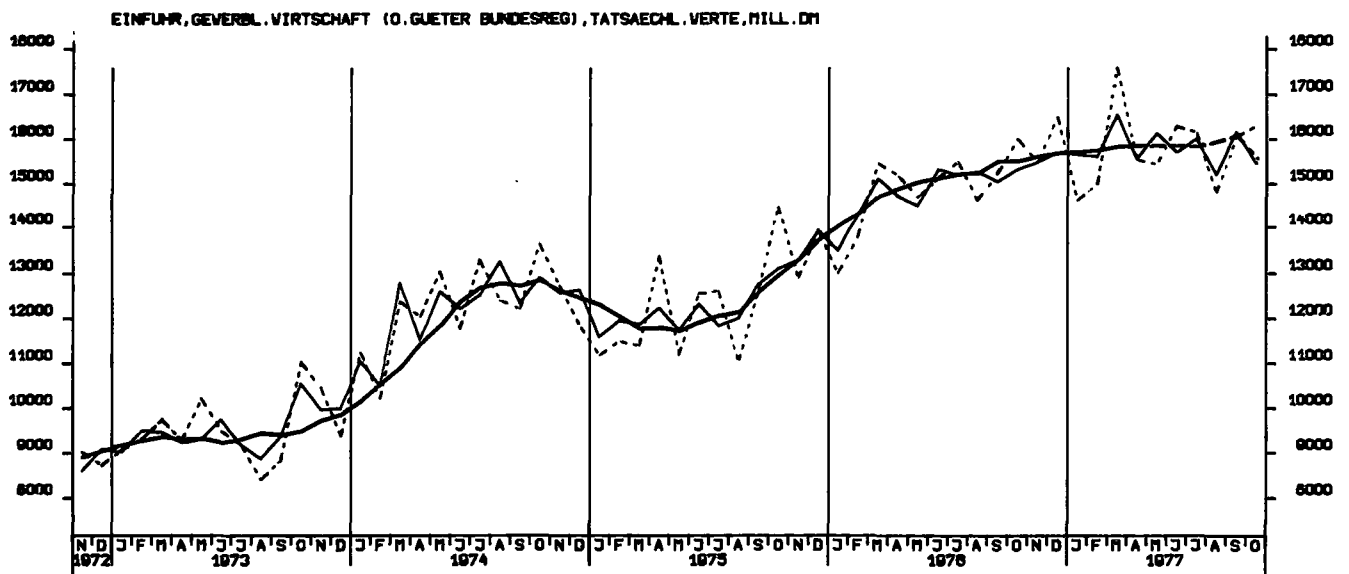
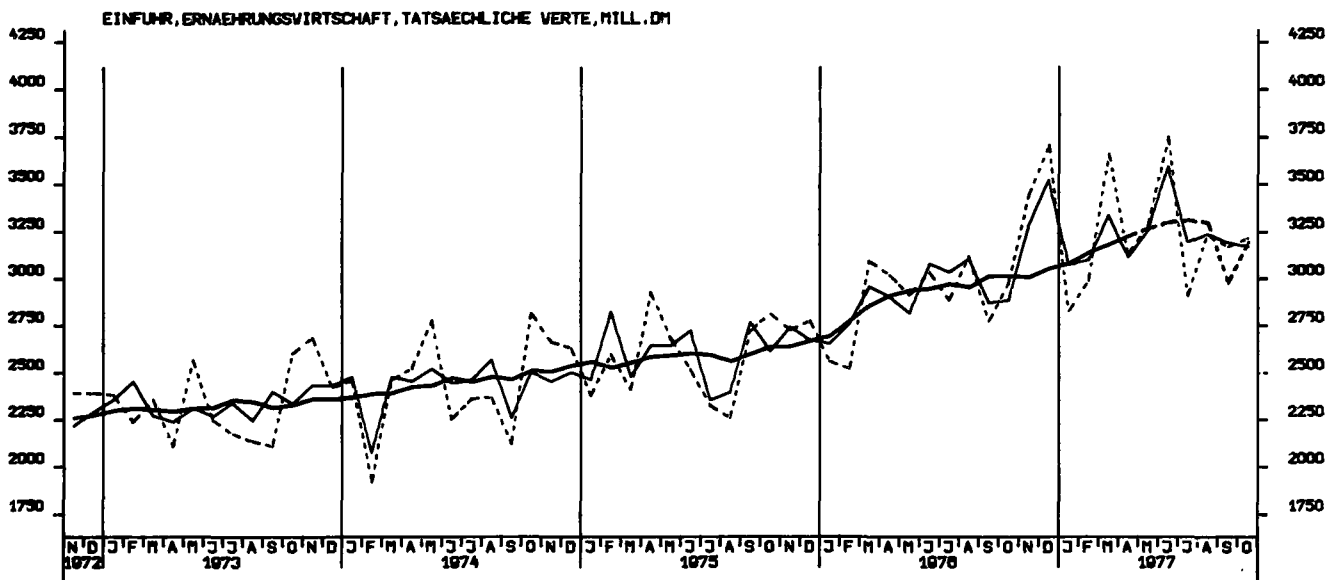
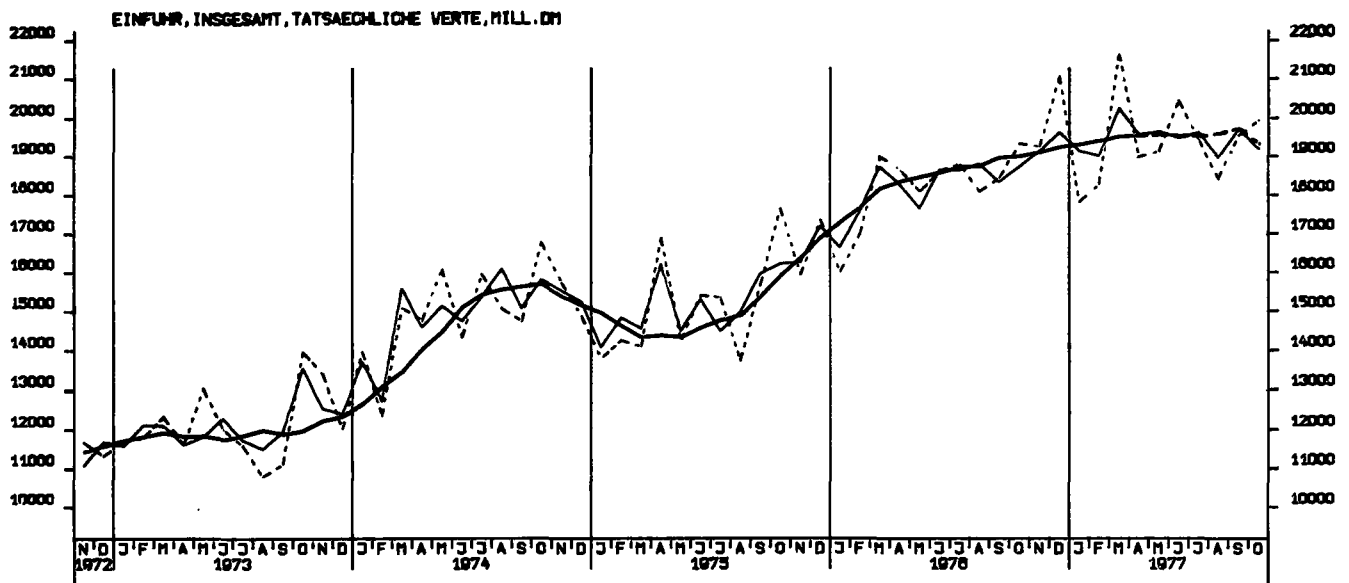

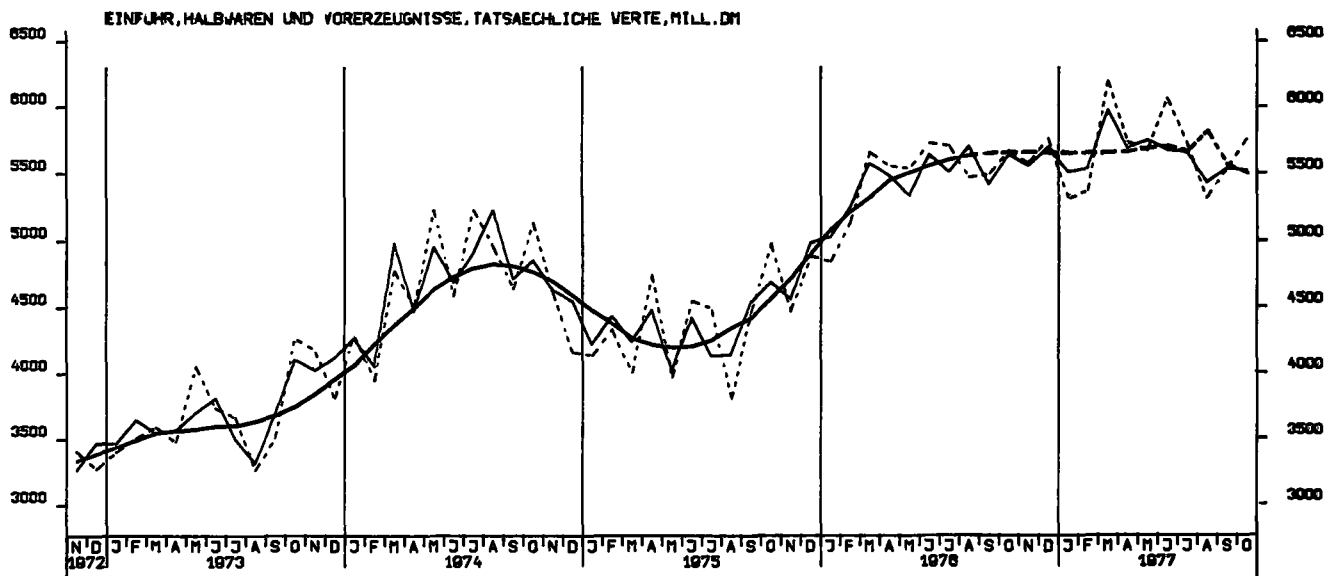
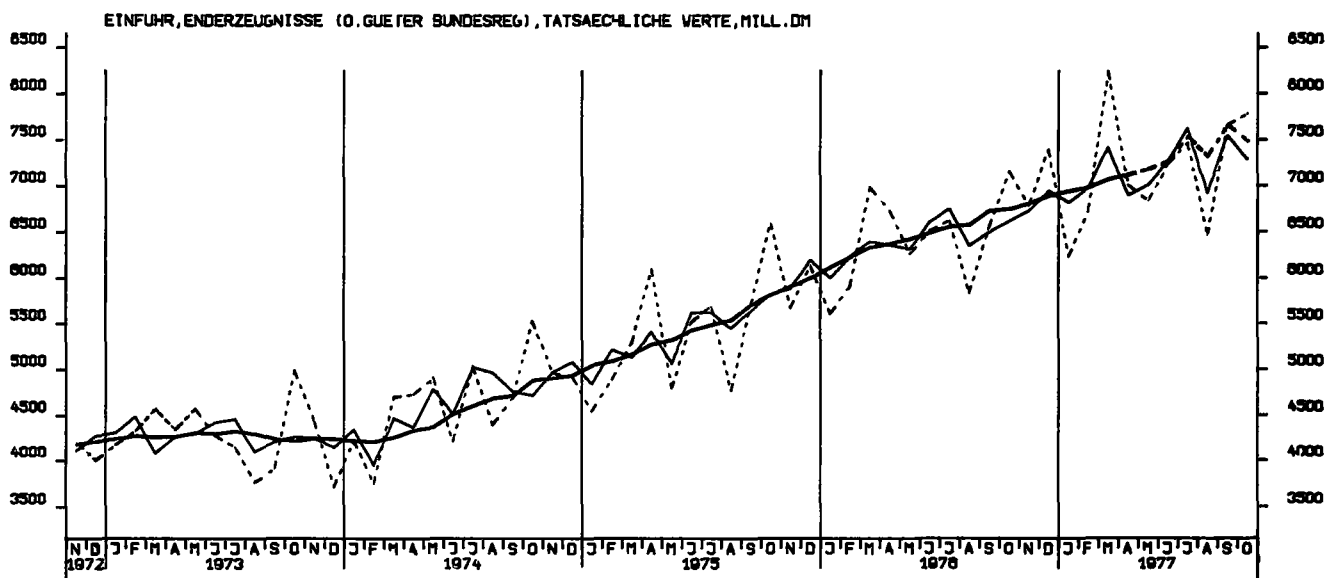
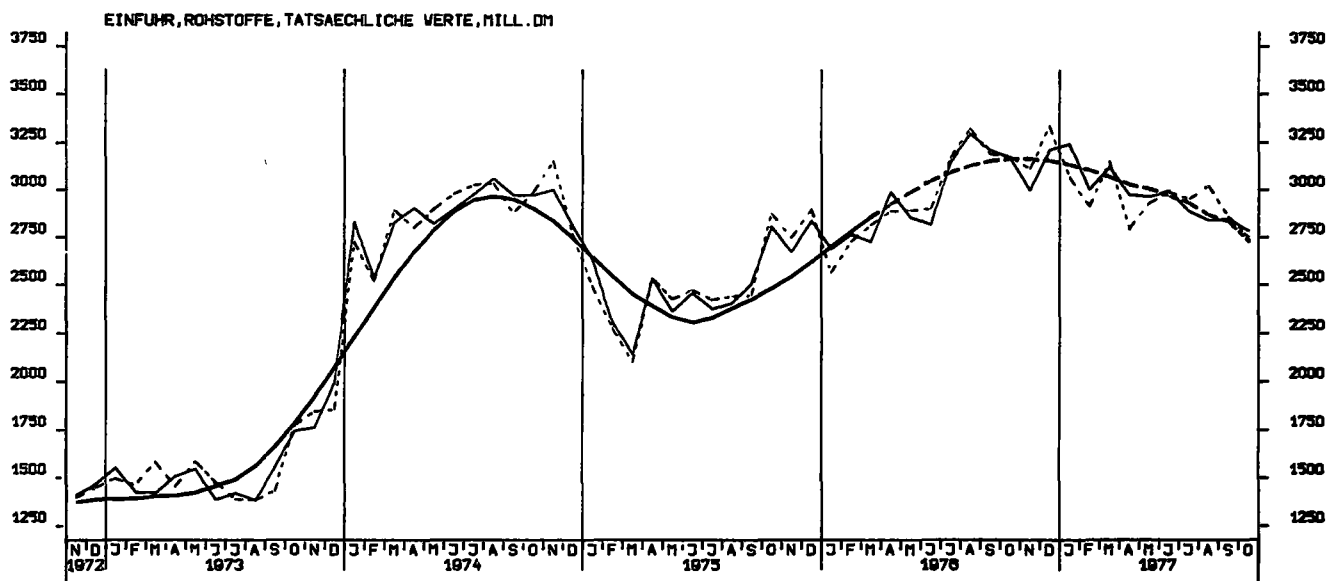

EINFUHR, EG-LÄNDER, TATSÄCHLICHE WERTE, MILL. DM

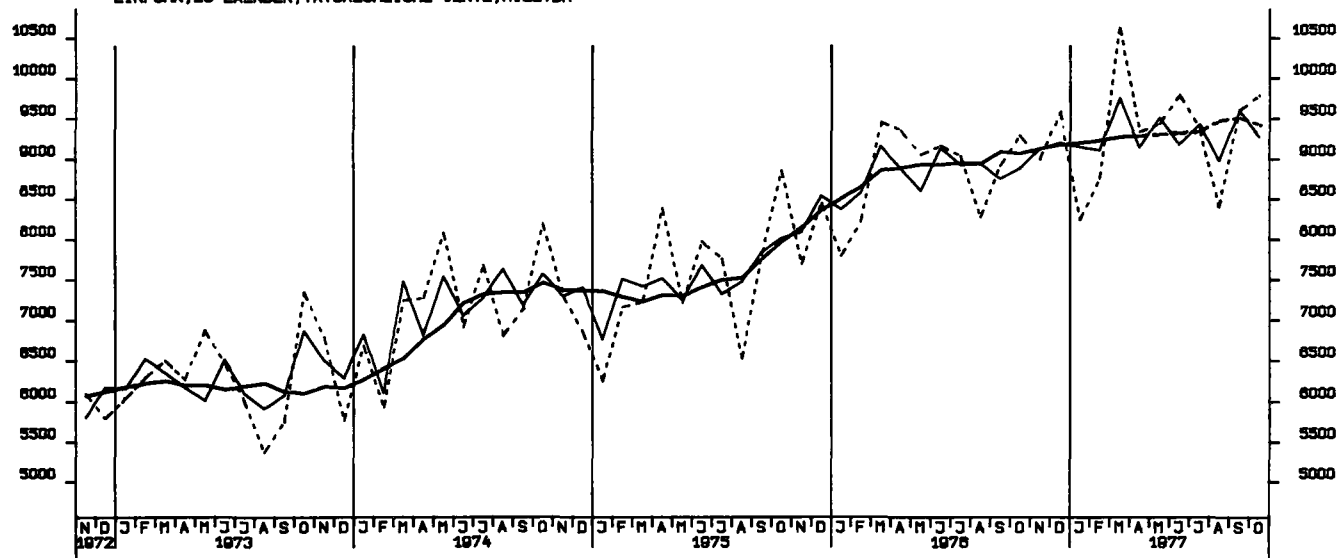

AUSFUHR, INSGESAMT, TATSÄCHLICHE WERTE, MILL. DM

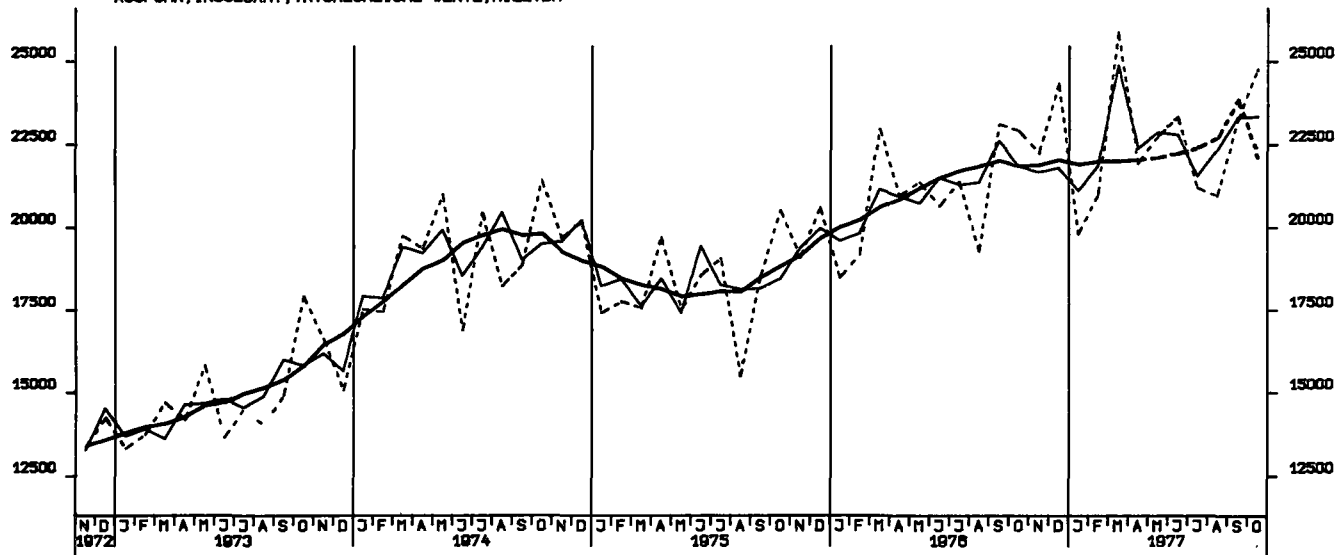

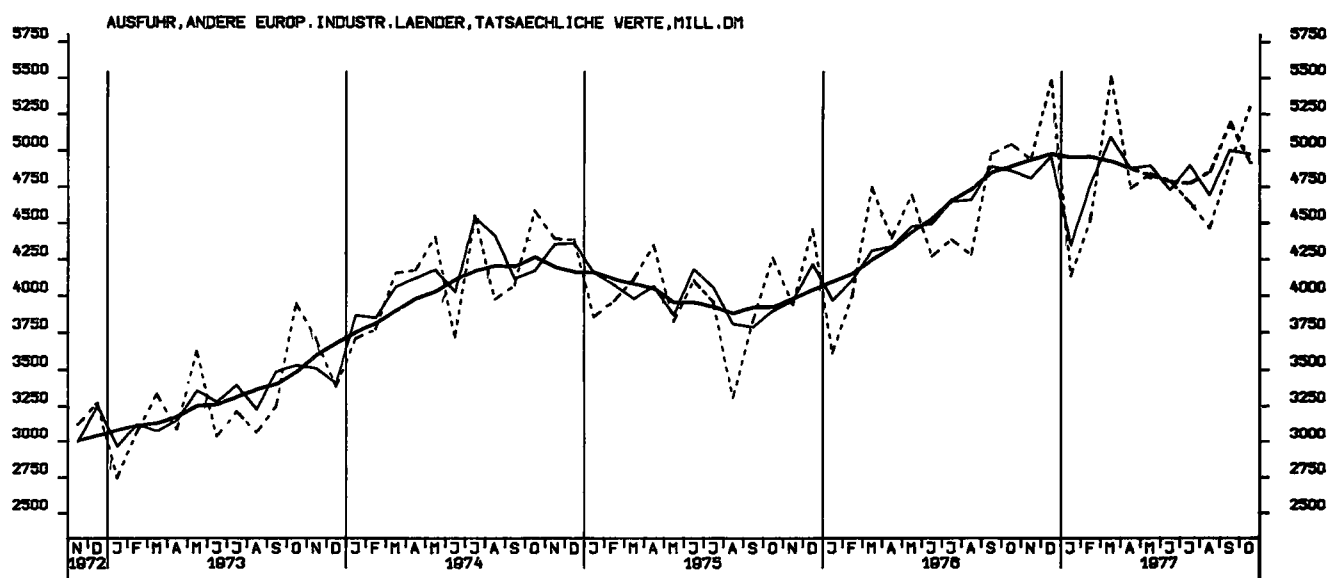

AUSFUHR, VEREINIGTE STAATEN, TATSÄCHLICHE WERTE, MILL. DM

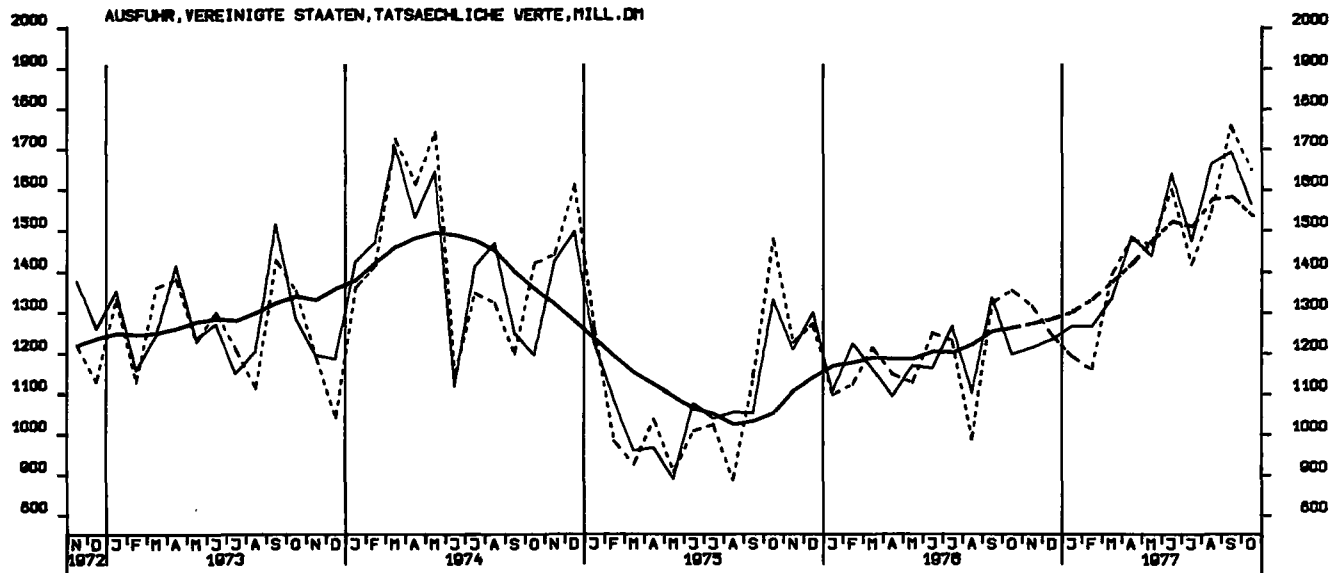

AUSFUHR, ÜBRIGE INDUSTRIEL. LÄNDER, TATSÄCHLICHE WERTE, MILL. DM

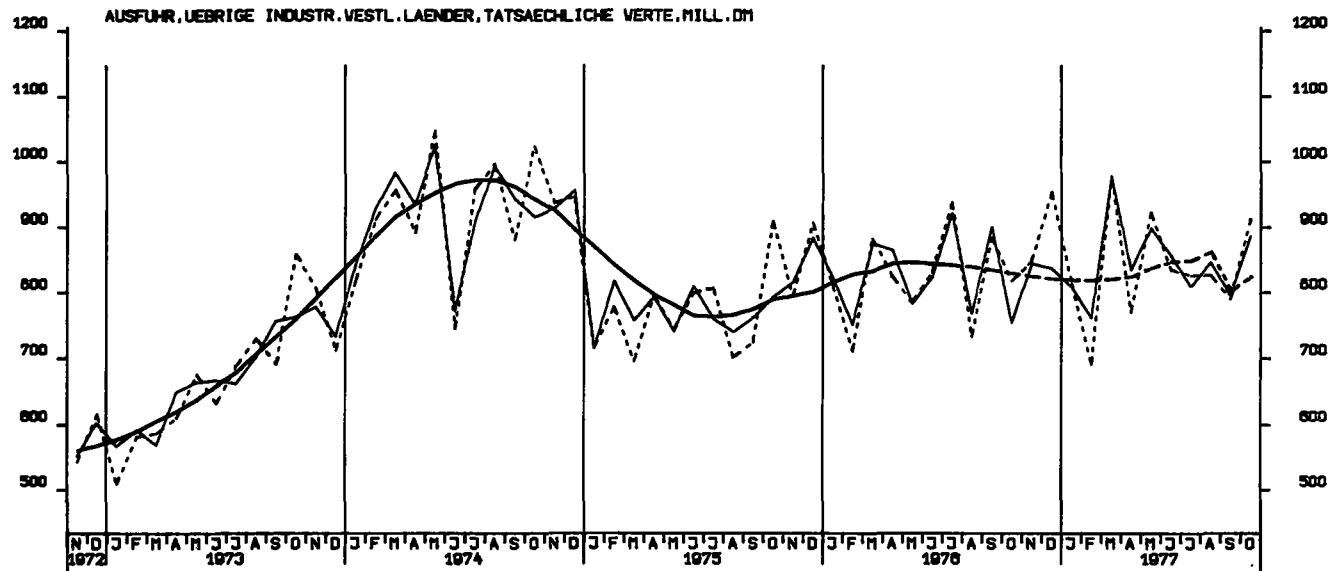

AUSFUHR, ENTWICKLUNGSLÄNDER, TATSÄCHLICHE WERTE, MILL. DM

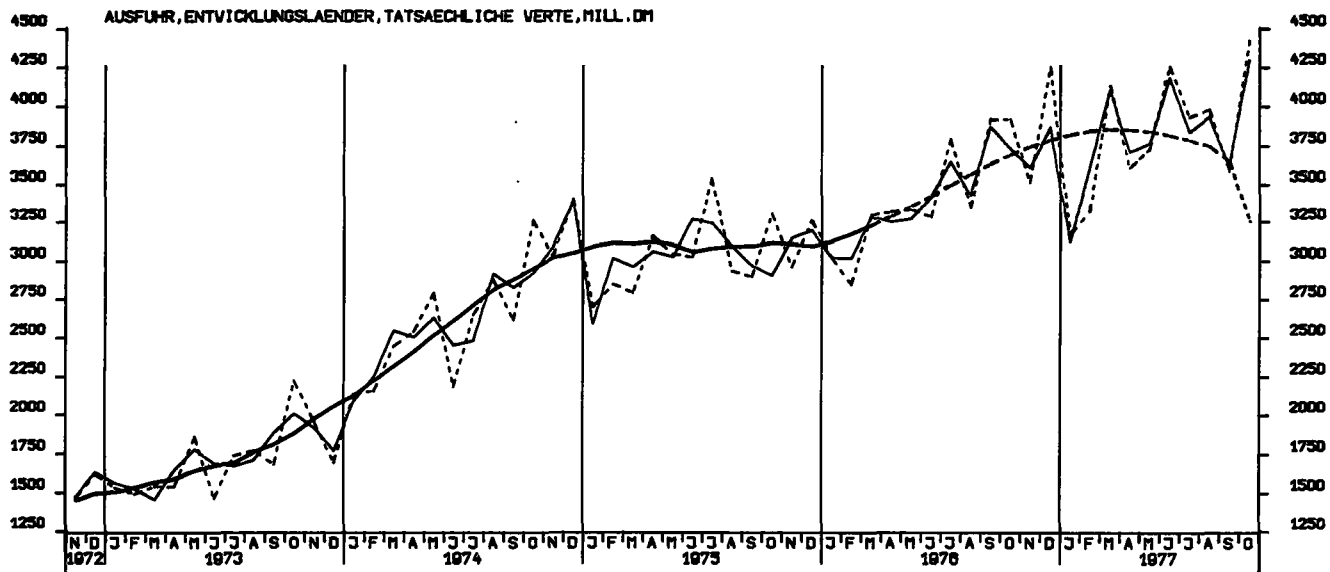

AUSFUHR, OSTBLOCKLAENDER, TATSAECHLICHE VERTE, MILL. DM

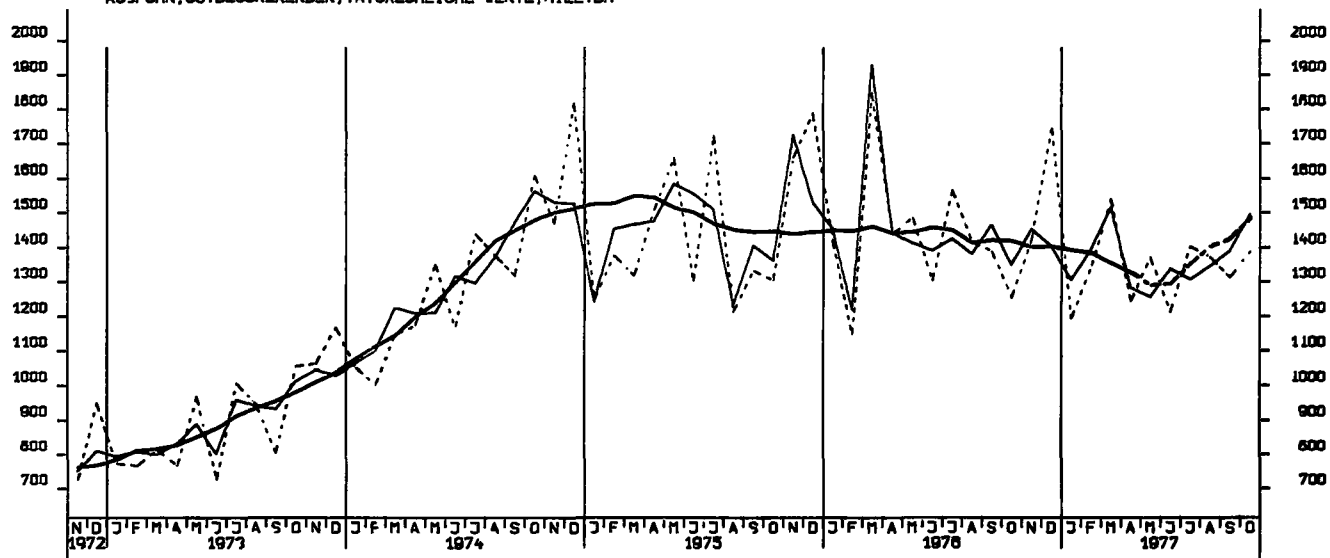

EINFUHR, INSGESAMT, VOLUMEN, MILL. DM

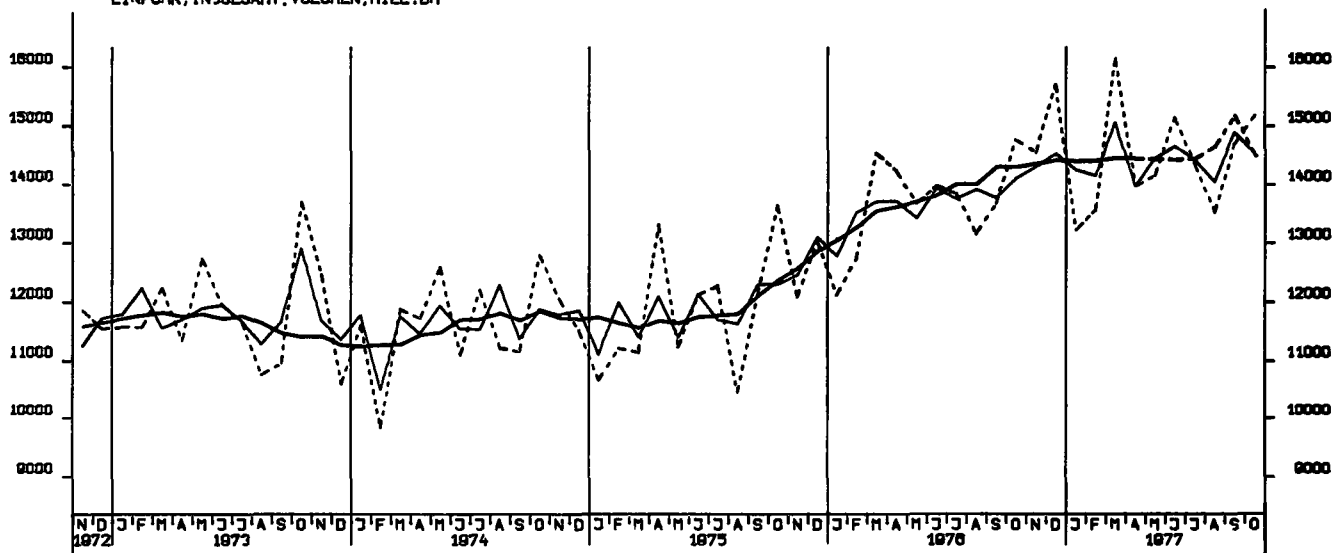

AUSFUHR, INSGESAMT, VOLUMEN, MILL. DM

