

# **Indikatoren zur Wirtschafts- entwicklung**

**Zeitreihen mit Saisonbereinigung**

**4**  

---

**1977**

Statistisches Bundesamt  
Bibliothek



**HERAUSGEBER: STATISTISCHES BUNDESAMT WIESBADEN**  
**VERLAG: W. KOHLHAMMER GMBH STUTTGART UND MAINZ**  
Bestellnummer: 1010600 – 77104

Erschienen im April 1977

Nachdruck - auch auszugsweise - nur mit Quellenangabe gestattet

Preis: DM 8,60

# Inhalt

	Tabelle	Seite	Grafik
Zeichenerklärung und Abkürzungen .....		7	
Einführung .....		9	
Erläuterungen			
Berechnungsmethoden .....		10	
Begriffserklärungen .....		10	
Legende für Grafiken .....		79	
 <b>1 <u>BESCHÄFTIGUNG UND ARBEITSMARKT</u></b>			
1.1 Gesamtzahlen (1 000)			
Arbeitslose (insgesamt, männlich) .....	14		80
Offene Stellen (insgesamt, männlich) .....	14		80
Kurzarbeiter (insgesamt, männlich) .....	14		80
1.2 Beschäftigte in der Industrie und im Bauhauptgewerbe (1970 = 100)			
Gesamte Industrie (ohne Energie und ohne Bau) .....	15		-
Verarbeitende Industrie .....	15		-
Grundstoff- und Produktionsgüterindustrien .....	15		-
Investitionsgüterindustrien .....	15		-
Verbrauchsgüterindustrien .....	15		-
Nahrungs- und Genußmittelindustrien .....	15		-
Bauhauptgewerbe .....	16		83
 <b>2 <u>PRODUKTION IM PRODUZIERENDEN GEWERBE</u></b>			
2.1 Index der Nettoproduktion (1970 = 100)			
Produzierendes Gewerbe insgesamt .....	17		-
Produzierendes Gewerbe ohne Baugewerbe .....	17		81
Bergbau und verarbeitendes Gewerbe .....	17		-
Bergbau .....	17		-
Elektrizitäts- und Gasversorgung .....	17		-
Verarbeitendes Gewerbe .....	17		81
Grundstoff- und Produktionsgütergewerbe .....	18		81
Investitionsgüter produzierendes Gewerbe .....	18		82
Verbrauchsgüter produzierendes Gewerbe .....	18		82
Nahrungs- und Genußmittelgewerbe .....	18		-
Ausgewählte Wirtschaftszweige			
Eisenschaffende Industrie .....	18		-
Chemische Industrie .....	19		-
Maschinenbau .....	19		82
Straßenfahrzeugbau, Reparatur von Kraftfahrzeugen usw. ....	19		-
Elektrotechnik, Reparatur von Haushaltsgeräten .....	19		-
Herstellung von Eisen-, Blech- und Metallwaren .....	19		-
Textilgewerbe .....	19		-
Bekleidungsgewerbe .....	20		-
Ernährungsgewerbe .....	20		-
2.2 Geleistete Arbeitsstunden im Bauhauptgewerbe (1970 = 100)			
Bauhauptgewerbe insgesamt .....	21		83
Ausgewählte Bauarten			
Wohnungsbau .....	21		83
Gewerblicher und industrieller Bau .....	21		84
Öffentlicher und Verkehrsbau .....	21		84
2.3 Produktionsindex für das Bauhauptgewerbe (1970 = 100)			
Bauhauptgewerbe insgesamt .....	22		-
Hochbau .....	22		85
Tiefbau .....	22		85
 <b>3 <u>PRODUKTIVITÄT UND LOHNKOSTEN IN DER INDUSTRIE</u></b>			
3.1 Produktionsergebnis (1970 = 100)			
Je Beschäftigten (ohne Energie und ohne Bau) .....	23		-
Je Beschäftigtenstunde (ohne Energie und ohne Bau) .....	23		-
Je Arbeiter (ohne Energie und ohne Bau) .....	23		-
3.2 Löhne und Gehälter (1970 = 100)			
Je Beschäftigten (ohne Energie und ohne Bau) .....	24		-
Je Beschäftigtenstunde (ohne Energie und ohne Bau) .....	24		86
Je Produkteinheit (ohne Energie und ohne Bau) .....	24		86
Je Produkteinheit (Verarbeitende Industrie) .....	24		-
Je Produkteinheit (Grundstoff- und Produktionsgüterindustrien) .....	24		87
Je Produkteinheit (Investitionsgüterindustrien) .....	24		87
Je Produkteinheit (Verbrauchsgüterindustrien) .....	25		87
Je Produkteinheit (Nahrungs- und Genußmittelindustrien) .....	25		-
Je Umsatzeinheit (ohne Energie und ohne Bau) .....	25		86

#### 4 AUFTRAGSEINGANG IM VERARBEITENDEN GEWERBE

##### 4.1 Wertindex (1970 = 100) - jeweils insgesamt, Inland, Ausland

Verarbeitendes Gewerbe (ohne Nahrungs- und Genußmittelgewerbe) .....	26	88
Grundstoff- und Produktionsgütergewerbe .....	26	89
Investitionsgüter produzierendes Gewerbe .....	27	89,90
Verbrauchsgüter produzierendes Gewerbe .....	27	89
Ausgewählte Wirtschaftszweige		
Chemische Industrie .....	28	-
Maschinenbau .....	28	90
Straßenfahrzeugbau .....	29	-
Elektrotechnik .....	29	-
Herstellung von Eisen-, Blech- und Metallwaren .....	30	-
Textilgewerbe .....	30	-
Bekleidungsgewerbe .....	31	-

##### 4.2 Volumenindex (1970 = 100) - jeweils insgesamt, Inland, Ausland

Verarbeitendes Gewerbe (ohne Nahrungs- und Genußmittelgewerbe) .....	32	91
Grundstoff- und Produktionsgütergewerbe .....	32	92
Investitionsgüter produzierendes Gewerbe .....	33	92,93
Verbrauchsgüter produzierendes Gewerbe .....	33	92
Ausgewählte Wirtschaftszweige		
Gewinnung und Verarbeitung von Steinen und Erden .....	34	-
Hochofen-, Stahl- und Warmwalzwerke (Mengenindex) .....	34	-
Chemische Industrie .....	35	-
Maschinenbau .....	35	93
Straßenfahrzeugbau .....	36	-
Elektrotechnik .....	36	-
Herstellung von Eisen-, Blech- und Metallwaren .....	37	-
Textilgewerbe .....	37	-
Bekleidungsgewerbe .....	38	-

#### 5 UMSÄTZE IM VERARBEITENDEN GEWERBE UND IM BAUHAUPTGEWERBE

##### 5.1 Wertindex (1970 = 100) - jeweils insgesamt, Inland, Ausland

Verarbeitendes Gewerbe (ohne Nahrungs- und Genußmittelgewerbe) .....	39	94
Grundstoff- und Produktionsgütergewerbe .....	39	95
Investitionsgüter produzierendes Gewerbe .....	40	95,96
Verbrauchsgüter produzierendes Gewerbe .....	40	95
Ausgewählte Wirtschaftszweige		
Chemische Industrie .....	41	-
Maschinenbau .....	41	96
Straßenfahrzeugbau .....	42	-
Elektrotechnik .....	42	-
Herstellung von Eisen-, Blech- und Metallwaren .....	43	-
Textilgewerbe .....	43	-
Bekleidungsgewerbe .....	44	-
Bauhauptgewerbe	44	-
Wohnungsbau .....	44	-
Öffentlicher- und Verkehrsbau .....	44	-

##### 5.2 Volumenindex (1970 = 100) - jeweils insgesamt, Inland, Ausland

Verarbeitendes Gewerbe (ohne Nahrungs- und Genußmittelgewerbe) .....	45	97
Grundstoff- und Produktionsgütergewerbe .....	45	98
Investitionsgüter produzierendes Gewerbe .....	46	98,99
Verbrauchsgüter produzierendes Gewerbe .....	46	98
Ausgewählte Wirtschaftszweige		
Gewinnung und Verarbeitung von Steinen und Erden .....	47	-
Hochofen-, Stahl- und Warmwalzwerke (Mengenindex) .....	47	-
Chemische Industrie .....	48	-
Maschinenbau .....	48	99
Straßenfahrzeugbau .....	49	-
Elektrotechnik .....	49	-
Herstellung von Eisen-, Blech- und Metallwaren .....	50	-
Textilgewerbe .....	50	-
Bekleidungsgewerbe .....	51	-

#### 6 BAUGENEHMIGUNGEN, BAUFERTIGSTELLUNGEN, BAUVORRAT, TIEFBAUAUFTRÄGE

##### 6.1 Veranschlagte reine Baukosten der genehmigten Hochbauvorhaben (1970 = 100)

Wohn- und Nichtwohngebäude .....	52	100
Wohngebäude .....	52	-
Wohngebäude von privaten Haushalten .....	52	-
Nichtwohngebäude .....	52	-
Öffentliche Gebäude .....	52	-
Wirtschaftsgebäude .....	52	-

	Tabelle	Grafik
	Seite	
6.2 Umbauter Raum der genehmigten Hochbauvorhaben (1970 = 100)		
Wohn- und Nichtwohngebäude .....	53	-
Wohngebäude .....	53	-
Wohngebäude von privaten Haushalten .....	53	-
Nichtwohngebäude .....	53	-
Öffentliche Gebäude .....	53	-
Wirtschaftsgebäude .....	53	-
6.3 Umbauter Raum der fertiggestellten Gebäude (1970 = 100)		
Wohn- und Nichtwohngebäude .....	54	-
Wohngebäude .....	54	-
Nichtwohngebäude .....	54	-
6.4 Genehmigte und fertiggestellte Wohnungen (Anzahl), Bauvorrat (1 000)		
Genehmigte Wohnungen .....	55	100
Fertiggestellte Wohnungen .....	55	100
Bauvorrat .....	55	101
6.5 Auftragsvergaben der öffentlichen Hand (1970 = 100)		
Tiefbauten .....	56	101
Straßenbauten .....	56	-
Straßenbrücken .....	56	-
Aufträge des Bundes .....	56	101
Aufträge der Länder .....	56	102
Aufträge der Gemeinden und Gemeindeverbände .....	56	102
7 <u>UMSÄTZE DES GROSSHANDELS</u>		
7.1 In jeweiligen Preisen (1970 = 100)		
Großhandel insgesamt .....	57	103
Kohle und Mineralölerzeugnisse .....	57	-
Erze, Metalle und Halbzeug .....	57	-
Holz und Baustoffe u.ä. ....	57	-
Nahrungs- und Genußmittel .....	57	-
Fahrzeuge und Maschinen (a.n.g.) .....	57	-
8 <u>UMSÄTZE DES EINZELHANDELS</u>		
8.1 In jeweiligen Preisen (1970 = 100)		
Einzelhandel insgesamt .....	58	103
Nahrungs- und Genußmittel .....	58	-
Textilwaren, Schuhe .....	58	-
Metallwaren, Hausrat, Wohnbedarf (a.n.g.) .....	58	-
Elektro- und optische Erzeugnisse, Uhren .....	58	-
Fahrzeuge, Maschinen und Büroeinrichtungen .....	58	-
9 <u>AUSSENHANDEL (SPEZIALHANDEL)</u>		
9.1 Einfuhr - Tatsächliche Werte (Mill. DM)		
Einfuhr insgesamt .....	59	104
Einfuhr nach Warengruppen		
Ernährungswirtschaft .....	59	104
Gewerbliche Wirtschaft (ohne Güter der Bundesreg.) .....	59	104
Rohstoffe und Halbwaren .....	59	-
Rohstoffe .....	59	105
Halbwaren .....	59	-
Fertigwaren (ohne Güter der Bundesreg.) .....	60	-
Vorerzeugnisse .....	60	-
Enderzeugnisse (ohne Güter der Bundesreg.) .....	60	105
Halbwaren und Vorerzeugnisse .....	60	105
Einfuhr nach dem Warenverzeichnis für die Industriestatistik		
Erzeugnisse der Ernährungsindustrie, Tabakwaren .....	60	-
Erzeugnisse der Grundstoff- und Produktionsgüterindustrien .....	60	-
Erzeugnisse der Investitionsgüterindustrien .....	61	-
Erzeugnisse der Verbrauchsgüterindustrien .....	61	-
Einfuhr von Investitions- und Verbrauchsgütern		
Investitionsgüter .....	61	-
Verbrauchsgüter .....	61	-
Einfuhr nach Ländergruppen (Herst.- u. Verbr.Länder)		
EG-Länder .....	61	106
Andere europäische industrialisierte Länder .....	62	-
Vereinigte Staaten .....	62	-
Übrige industrialisierte westliche Länder .....	62	-
Entwicklungsländer .....	62	-
Ostblockländer .....	62	-

9.2 Ausfuhr - Tatsächliche Werte (Mill. DM)

Ausfuhr insgesamt .....	63	106
Ausfuhr nach Warengruppen		
Gewerbliche Wirtschaft .....	63	-
Rohstoffe und Halbwaren .....	63	-
Rohstoffe .....	63	-
Halbwaren .....	63	-
Fertigwaren .....	63	-
Vorerzeugnisse .....	64	-
Enderzeugnisse .....	64	-
Ausfuhr nach dem Warenverzeichnis für die Industriestatistik		
Erzeugnisse der Grundstoff- und Produktionsgüterindustrien .....	64	-
Erzeugnisse der Investitionsgüterindustrien .....	64	-
Erzeugnisse der Verbrauchsgüterindustrien .....	64	-
Ausfuhr von Investitions- und Verbrauchsgütern		
Investitionsgüter .....	64	-
Verbrauchsgüter .....	65	-
Ausfuhr nach Ländergruppen (Herst.- u. Verbr.Länder)		
EG-Länder .....	65	107
Andere europäische industrialisierte Länder .....	65	107
Vereinigte Staaten .....	65	108
Übrige industrialisierte westliche Länder .....	65	108
Entwicklungsländer .....	66	108
Ostblockländer .....	66	109
Saldo insgesamt .....	66	-

9.3 Einfuhr - Volumen (Mill. DM)

Einfuhr insgesamt .....	67	109
Einfuhr nach Warengruppen		
Ernährungswirtschaft .....	67	-
Gewerbliche Wirtschaft (ohne Güter der Bundesreg.) .....	67	-
Rohstoffe und Halbwaren .....	67	-
Rohstoffe .....	67	-
Halbwaren .....	67	-
Fertigwaren (ohne Güter der Bundesreg.) .....	68	-
Vorerzeugnisse .....	68	-
Enderzeugnisse (ohne Güter der Bundesreg.) .....	68	-
Halbwaren und Vorerzeugnisse .....	68	-
Einfuhr nach dem Warenverzeichnis für die Industriestatistik		
Erzeugnisse der Ernährungsindustrie, Tabakwaren .....	68	-
Erzeugnisse der Grundstoff- und Produktionsgüterindustrien .....	68	-
Erzeugnisse der Investitionsgüterindustrien .....	69	-
Erzeugnisse der Verbrauchsgüterindustrien .....	69	-
Einfuhr von Investitions- und Verbrauchsgütern		
Investitionsgüter .....	69	-
Verbrauchsgüter .....	69	-
Einfuhr nach Ländergruppen (Herst.- u. Verbr.Länder)		
EG-Länder .....	69	-
Übrige Länder .....	69	-

9.4 Ausfuhr - Volumen (Mill. DM)

Ausfuhr insgesamt .....	70	109
Ausfuhr nach Warengruppen		
Gewerbliche Wirtschaft .....	70	-
Rohstoffe und Halbwaren .....	70	-
Rohstoffe .....	70	-
Halbwaren .....	70	-
Fertigwaren .....	70	-
Vorerzeugnisse .....	71	-
Enderzeugnisse .....	71	-
Ausfuhr nach dem Warenverzeichnis für die Industriestatistik		
Erzeugnisse der Grundstoff- und Produktionsgüterindustrien .....	71	-
Erzeugnisse der Investitionsgüterindustrien .....	71	-
Erzeugnisse der Verbrauchsgüterindustrien .....	71	-
Ausfuhr von Investitions- und Verbrauchsgütern		
Investitionsgüter .....	71	-
Verbrauchsgüter .....	72	-
Ausfuhr nach Ländergruppen (Herst.- u. Verbr.Länder)		
EG-Länder .....	72	-
Übrige Länder .....	72	-

**9.5 Index der Durchschnittswerte (1970 = 100)**

Einfuhr insgesamt .....	73	-
Ausfuhr insgesamt .....	73	-

**10 VERKEHR**

**10.1 Beförderte Güter (1 000 t)**

Eisenbahnverkehr .....	74	-
Fernverkehr mit Lastkraftfahrzeugen .....	74	-
Binnenschifffahrt .....	74	-
Luftverkehr .....	74	-
Rohrfernleitungen (rohes Erdöl) .....	74	-
Seeschifffahrt .....	74	-

**10.2 Geleistete Tonnenkilometer (Mill. tkm)**

Eisenbahnverkehr (Tarif-tkm) .....	75	-
Fernverkehr mit Lastkraftfahrzeugen (Tarif-tkm) .....	75	-
Binnenschifffahrt (Effektiv-tkm) .....	75	-
Luftverkehr (Effektiv-tkm) .....	75	-
Rohrfernleitungen - rohes Erdöl (Effektiv-tkm) .....	75	-

**11 AKTIEN**

**11.1 Index der Aktienkurse (29.12.1972 = 100)**

Gesamtindex .....	76	-
Energiewirtschaft, Montanindustrie .....	76	-
Industrie (ohne Montan- u. Bauindustrie) .....	76	-
Bauindustrie .....	76	-

**12 PREISE**

**12.1 Preisindizes (1970 = 100)**

Erzeugerpreise industrieller Produkte .....	77	-
Erzeugerpreise landwirtschaftlicher Produkte .....	77	-
Erzeugerpreise pflanzlicher Produkte .....	77	-
Erzeugerpreise tierischer Produkte .....	77	-
Preise für Einfuhrwaren .....	77	-
Preise für Ausfuhrwaren .....	77	-
Verbraucherpreise (Einzelhandelsverkaufspreise) .....	78	-
Lebenshaltung aller privaten Haushalte .....	78	-
Nahrungsmittel .....	78	-

Die Angaben beziehen sich auf das Bundesgebiet; sie schließen Berlin (West) ein.

Seit 1.1.1975 sind keine Veränderungen bei der Zuordnung von Analysefiltern vorgenommen worden.

Zeichenerklärung

- = nichts vorhanden
- . = kein Nachweis vorhanden
- ... = Angaben fallen später an
- X = arbeitstägl. Bereinigung sachlich nicht sinnvoll
- \* = Monate mit Extremwerten

Abkürzungen

BESCH.	= Beschäftigte
GES.	= Gesamt
GRUNDST.	= Grundstoff
IND.	= Industrie
INSG.	= Insgesamt
O.G.BREG.	= Ohne Güter der Bundesregierung
O.NUG.	= Ohne Nahrungs- und Genußmittel-industrien
VERARB.	= Verarbeitende





## E i n f ü h r u n g

Das Ziel konjunkturanalytischer Untersuchungen ist die Erkennung längerfristiger "Grundtendenzen" aus den Werten wirtschaftlicher Zeitreihen. Die Verwendung unbereinigter Originalwerte der Reihen als Konjunkturindikatoren ist hierfür im allgemeinen wenig geeignet, weil die Originaldaten neben zufälligen Störfaktoren vor allem auch saisonbedingte Einflüsse enthalten.

Für die Ausschaltung von Saisoneinflüssen gibt es eine Reihe von Verfahren, die sich in der Praxis bewährt haben. Das Statistische Bundesamt hat sich vor einigen Jahren entschlossen, in monatlichen Abständen saisonbereinigte Werte zu berechnen und zu veröffentlichen. Mit seiner Entscheidung für ein bestimmtes Verfahren zur Zeitreihenanalyse beabsichtigt das Statistische Bundesamt nicht, dieses Verfahren amtlich zum allein aussagefähigen zu erklären. Für die Wahl des verwendeten Verfahrens war ausschlaggebend, daß sein Grundkonzept theoretisch klar und einwandfrei, die mathematischen Ansätze genügend allgemein und ihre Arbeitshypothesen eindeutig und widerspruchsfrei spezifizierbar sein sollten. Außerdem sollte das Verfahren der Zeitreihenanalyse anhand objektiver Kriterien auf die Eigenart jeder Reihe abzustimmen sein und brauchbare saisonbereinigte Werte ergeben.

Das Statistische Bundesamt verwendet das "Berliner Verfahren", das aus der Zusammenarbeit der Technischen Universität, Berlin, mit dem Deutschen Institut für Wirtschaftsforschung, Berlin, hervorgegangen ist<sup>1)</sup>. Da das Verfahren in seiner ersten Fassung<sup>2)</sup> noch nicht allen Erwartungen genügen konnte, ist es zu einer verbesserten Fassung (BV3) weiterentwickelt worden<sup>3)</sup>. Hierbei sind vor allem die Möglichkeiten des Berliner Verfahrens weitgehend ausgeschöpft worden, die spezifischen Eigenarten einzelner Zeitreihen zu berücksichtigen, indem jeweils geeignete Analysefilter benützt werden: Aus einer vorgegebenen Menge von 47 Filtern ist jeder Zeitreihe der "optimale" Filter zugeordnet worden. Die Zuordnung soll über mehrere Jahren bestehen bleiben<sup>4)</sup>. Die Verwendung reihenspezifischer Filter wirkt sich vor allem in einer verbesserten Stabilität und Sicherheit der Schätzergebnisse am aktuellen Rande der analysierten Reihen aus.

Das Ziel des Verfahrens ist die Ausschaltung von Saisoneinflüssen, nicht so sehr das Herausarbeiten der glatten (Trend-Konjunktur-)Komponente. Nicht alle Zeitreihen sind für das Verfahren zur Errechnung saisonbereinigter Werte in gleicher Weise geeignet. So wird man z.B. bei Reihen, die heterogen zusammengesetzt sind und deren Komponenten stark unterschiedlich "Saison- und Strukturentwicklungen" unterworfen sind, eine Saisonbewegung nur unbefriedigend feststellen und eliminieren können. Entsprechendes gilt, wenn saisonale Bewegungen durch starke und häufig auftretende Störfaktoren völlig zugedeckt werden. In solchen Fällen kann kein Verfahren der Zeitreihenanalyse eine sinnvolle Zerlegung der Reihe und damit eine befriedigende Saisonbereinigung liefern.

Alle derzeit gebräuchlichen Zeitreihenverfahren arbeiten mit gleitenden Durchschnitten. Das hat notwendigerweise die Konsequenz, daß am aktuellen Rande mehr oder weniger starke Instabilitäten auftreten können. Diese Eigenschaft ist allen derzeitigen Zeitreihenverfahren immanent; sie könnte nur behoben werden, wenn die letzten Schätzwerte künstlich stabilisiert würden; dies würde zu einer Verzerrung der entsprechenden Werte führen. Das Amt wird die durch Revision alter und Hinzufügen neuer Werte entstehenden rückwirkenden Korrekturen vollständig veröffentlichen, um dem Benutzer die volle Information zugänglich zu machen.

Verfahren zur Zerlegung von Zeitreihen sind keine Prognosemethoden. Die Ergebnisse einer Zeitreihenanalyse können nicht direkt zur Prognose verwendet werden, wohl aber als Ausgangsmaterial dafür dienen.

1) B. Nullau, S. Heiler, P. Wäsch, B. Meisner, D. Filip: Das "Berliner Verfahren". Ein Beitrag zur Zeitreihenanalyse. In: DIW-Beiträge zur Strukturforchung, Heft 7, Berlin 1969.

2) M. Nourney: Methode der Zeitreihenanalyse, Wirtschaft und Statistik, Heft 1/1973.

3) M. Nourney: Weiterentwicklung des Verfahrens der Zeitreihenanalyse, Wirtschaft und Statistik, Heft 2/1975.

4) Etwaige Änderungen der Filterzuordnungen werden im Inhaltsverzeichnis mit Umstellungsdatum angegeben.

### Berechnungsmethoden

Die Tabellen enthalten außer den Originalindizes für die letzten 13 Monate mit ihren Veränderungen gegenüber dem Vorjahr und dem Vormonat

- a) die saisonbereinigten Werte mit ihren Veränderungen gegenüber dem Vormonat;
- b) die saison- und arbeitstäglich bereinigten Werte und ihre Veränderungen gegenüber dem Vormonat und
- c) die glatte Komponente (Trend-Konjunktur-Komponente).

Das "Berliner Verfahren" (BV 3) geht von einer additiven Verknüpfung der einzelnen Komponenten in der Originalreihe aus:

$$(1) \ x_t = Y_t + S_t + R_t, \text{ wobei}$$

$x_t$  die Originalwerte,  
 $Y_t$  die glatte (Trend-Konjunktur-) Komponente,  
 $S_t$  die Saisonkomponente (ggfs. einschl. arbeitstägl. Einflüsse) und  
 $R_t$  die Restkomponente bedeuten.

Weil im Veröffentlichungsausdruck der Originalwert, der saisonbereinigte Wert ( $SB_t = x_t - S_t = Y_t + R_t$ ) und die glatte Komponente explizit enthalten sind, lassen sich die fehlenden Komponenten über Gleichung (1) wie folgt errechnen:

$$(2) \ SB_t - Y_t = R_t,$$

$$(3) \ x_t - SB_t = S_t.$$

In Worten: Zieht man vom saisonbereinigten Wert die glatte Komponente ab, dann erhält man die Restkomponente. Der um den saisonbereinigten Wert verminderte Originalwert ergibt die Saisonkomponente.

Viele ökonomische Daten können von der unterschiedlichen Länge der Monate (gemessen z.B. in Arbeitstagen) beeinflusst werden. Die Veröffentlichung enthält in solchen Fällen in der Spalte "saison- und arbeitstäglich bereinigter Wert" eine Zeitreihe, aus der neben der Saisonkomponente auch der Einfluß der Arbeitstage schätzungsweise eliminiert ist. Sie besteht aus der glatten (Trend-Konjunktur-) Komponente und demjenigen Teil der Restkomponente, der nicht durch die Arbeitstage "erklärt" wird.

Am Ende der Zeitreihen können für die glatte (Trend-Konjunktur-) Komponente nur vorläufige Werte berechnet werden, die sich durch die erst in der Zukunft anfallenden Informationen z.T. noch erheblich ändern können. Die letzten Werte der glatten Komponente werden deshalb in Klammern gesetzt bzw. gestrichelt gezeichnet.

Die Monate, in denen eine Zeitreihe Extremwerte aufweist, werden mit \* gekennzeichnet.

### Begriffserklärungen<sup>1)</sup>

Arbeitslose bzw. offene Stellen: Personen ohne Arbeitsverhältnis, die als Arbeitsuchende beim Arbeitsamt registriert sind bzw. zu besetzende Arbeitsplätze, die Arbeitgeber dem Arbeitsamt gemeldet haben.

Kurzarbeiter: Personen, die im Abrechnungszeitraum, in den der Stichtag fällt, Anspruch auf Kurzarbeitergeld hatten.

Beschäftigte in Industrie und Bauhauptgewerbe: Tätige Inhaber und alle in einem arbeitsrechtlichen Verhältnis stehenden Betriebsangehörigen (Angestellte, Arbeiter, Auszubildende).

Der Index der Nettoproduktion für das Produzierende Gewerbe auf Basis 1970 wird auf repräsentativer Grundlage unter Ausschaltung der Preisveränderungen berechnet, d.h., bei den Wirtschaftszweigen erfolgt die Fortschreibung im allgemeinen mit einer Auswahl von Erzeugnis-

1) Hinweis: Die Indizes der Produktion, des Auftragseingangs und Umsatzes beziehen sich auf einen geänderten Berichtskreis (Betriebe mit 20 Beschäftigten und mehr) und eine neue Systematik (SYPRO).

sen, deren Entwicklung der jeweiligen Gesamtentwicklung entspricht. Der Gewichtung der einzelnen Wirtschaftszweige liegen die Nettoproduktionswerte des Jahres 1970 zugrunde.

Nettoproduktionswert: Bruttoproduktionswert abzüglich der Kosten des von anderen Unternehmen stammenden Materialeinsatzes und abzüglich des Wertes der an andere Unternehmen vergebenen Lohnarbeiten. Der Nettoproduktionswert stellt annähernd der (Netto-)Leistung der Unternehmen (ihre "Wertschöpfung") dar.

Geleistete Arbeitsstunden im Bauhauptgewerbe sind alle von Inhabern, Angestellten, Arbeitern oder Auszubildenden auf Baustellen und Bauhöfen geleisteten Arbeitsstunden; abgerechnete, aber nicht geleistete Stunden sind nicht enthalten.

Der Produktionsindex für das Bauhauptgewerbe wird durch den Baustoff-Produktionsindex repräsentiert (Fortschreibung mit 69 ausgewählten Baustoffen). Der Gewichtung der Teilbereiche Hoch- und Tiefbau liegen die entsprechenden Nettoproduktionswerte des Jahres 1970 zugrunde.

Die Indizes des Produktionsergebnisses je Beschäftigten, je Beschäftigtenstunde und je Arbeiter (Arbeitsproduktivität) zeigen die Entwicklung der Produktion (gemessen am Index der Nettoproduktion) im Verhältnis zum personellen Aufwand.

Lohnkosten (Meßziffern der Löhne und Gehälter je Beschäftigten, je Beschäftigtenstunde, je Produkteinheit, je Umsatzeinheit): Entwicklung der Löhne und Gehälter (in Form von Meßzahlen) im Verhältnis zum personellen Aufwand (Meßzahl der Beschäftigten und der Beschäftigtenstunden), bzw. im Verhältnis zum Nettoproduktionsindex und zur Umsatzmeßzahl.

Index des Auftragseingangs: Wertindex in jeweiligen Preisen, Volumenindex in Preisen 1970 (jeweils Basis 1970 = 100); der Gewichtung werden die Auftragseingangsanteile im Basisjahr zugrunde gelegt. Als Auftragseingang gilt der Wert der in einem Berichtsmonat von anderen Firmen und sonstigen Kunden akzeptierten Bestellungen (ohne Mehrwertsteuer).

Umsätze im Verarbeitenden Gewerbe und im Bauhauptgewerbe: Wertindizes in jeweiligen Preisen, Volumenindizes in Preisen von 1970 (jeweils Basis 1970 = 100); der Gewichtung werden die Umsatzanteile im Basisjahr zugrunde gelegt.

Umsatz im Verarbeitenden Gewerbe: Erlöse aus dem Verkauf eigener Erzeugnisse und Leistungen; sie resultieren aus den Rechnungsendwerten einschl. Verbrauchsteuern und Kosten für Fracht, Verpackung, Porto und Spesen (ohne Mehrwertsteuer).

Umsatz des Bauhauptgewerbes: Steuerbarer baugewerblicher Umsatz (die dem Finanzamt für die Umsatzsteuer zu meldenden steuerbaren Beträge für Bauleistungen im Bundesgebiet und die Umsätze in Zollausschlußgebieten (deutsche Freihäfen).

Bautätigkeit: Erfassung der genehmigten Hochbauten anhand der erteilten Baugenehmigungen; Erfassung der fertiggestellten Hochbauten aufgrund der Feststellungen der Bauaufsichtsbehörden. Der B a u v o r r a t ist die behelfsmäßige Fortschreibung des Bauüberhangs am Jahresende mit Hilfe der genehmigten und fertiggestellten Bauvorhaben. Die T i e f b a u a u f t r ä g e der öffentlichen Hand umfassen alle Aufträge mit einem Wert von über 25 000 DM in Gemeinden mit 5 000 Einwohnern und mehr.

Umsätze des Großhandels (in jeweiligen Preisen): Wert aller Lieferungen und Leistungen des Unternehmens einschl. Provisionen, jedoch ohne den Gesamtwert der vermittelten Waren (ohne Umsatz- (Mehrwert-) steuer).

Rabatte, Boni, Skonti u.ä. sind abgesetzt.

Umsätze des Einzelhandels (in jeweiligen Preisen): Wert aller Lieferungen und Leistungen des Unternehmens einschl. Eigenverbrauch (einschl. Umsatz- (Mehrwert-) steuer).

Preisnachlässe, Rabatte, Boni, Skonti u.ä. sind abgesetzt.

Der Außenhandel (Spezialhandel) umfaßt

die unmittelbare E i n f u h r von Waren und die Einfuhr von ausländischen Waren aus Lager (Freihafenlager und Zollager - ab 1974 einschl. offene Zollager -) in den freien Verkehr, zur zollamtlich bewilligten aktiven Veredelung (Eigenveredelung und Lohnveredelung) und nach zollamtlich bewilligter passiver Veredelung;

die A u s f u h r von Waren aus dem freien Verkehr, nach zollamtlich bewilligter aktiver Veredelung (Eigenveredelung und Lohnveredelung) und zur zollamtlich bewilligten passiven Veredelung.

Die t a t s ä c h l i c h e n W e r t e stellen den Grenzübergangswert, d.h. den Wert frei Grenze des Erhebungsgebietes dar (in der Einfuhr ohne die deutschen Eingangsabgaben).

Das V o l u m e n ist ein nachträglich berechneter Wert, der sich ergeben hätte, wenn die Durchschnittswerte (Preise) des Jahres 1970 in den nachgewiesenen Berichtszeiten unverändert geblieben wären.

Den L ä n d e r g r u p p i e r u n g e n liegen Angaben nach Herstellungs- und Verbrauchs- ländern zugrunde. Die Zuordnung der Länder zu den einzelnen Gruppen ist aus der Fachserie G, Außenhandel, Reihe 1 ersichtlich.

Der Güterverkehr enthält alle im gewerblichen Verkehr und Werkverkehr (Eisenbahnen: Dienstgutverkehr) beförderten Güter. Die tonnenkilometrische Leistung (tkm) errechnet sich als Produkt aus Gewicht der Ladung und der im Bundesgebiet zurückgelegten Entfernung.

#### Index der Aktienkurse

Gesamtindex wird aus den Kursnotierungen von rd. 280 ausgewählten Gesellschaften mit dem Sitz im Bundesgebiet berechnet. In die Teilindizes waren am Basisstichtag einbezogen: Energiewirtschaft, Montanindustrie 42, Industrie 192 und Bauindustrie 11 Aktiengesellschaften. Die Gewichtung erfolgte mit dem börsenzugelassenen Stammkapital am Basisstichtag - 29.12.1972 -.

#### Preisindizes

Erzeugerpreise (industrielle und landwirtschaftliche Produkte): Überwiegend Preise der ersten Vermarktungsstufe (Frachtlagen gemäß jeweiligem Handelsbrauch) von Erzeugerfirmen, Marktverwaltungen, Preisnotierungskommissionen usw.

Gewichtung: Umsatzwerte der Industrie 1970 bzw. Verkaufserlöse der Landwirtschaft 1970.

Einfuhr-, Ausfuhrpreise: Preise frei Grenze im Zeitpunkt des Geschäftsabschlusses, nicht im Zeitpunkt des Grenzüberganges; erfragt bei Importeuren bzw. Exporteuren.

Gewichtung: Einfuhr- bzw. Ausfuhrwerte 1970.

Lebenshaltungspreise, Einzelhandelsverkaufspreise: Außer Einzelhandelspreisen auch Preise für Waren und Leistungen des Handwerks, Gastgewerbepreise, Wohnungsmieten, Tarife und Gebühren, Eintrittspreise für öffentliche Veranstaltungen, Preise für Pauschalreisen, Versicherungsprämien usw.

Gewichtung: Ausgaben für die Lebenshaltung 1970 bzw. Umsatzstruktur des Einzelhandels 1962.

## Tabellen

## 1 BESCHAEFTIGUNG UND ARBEITSMARKT

## 1.1 GESAMTZAHLEN (1 000)

JAHR	MONAT	ORIGINALWERT			SAISONBEREINIGTER WERT		SAISON- UND ARBEITSTÄGLICH BEREINIGTER WERT		GLATTE KOMPONENTE	
		1 000	VERÄNDERUNG VORJAHR	IN O/O GEGEN VORMONAT	1 000	VERÄNDERUNG IN O/O GEGEN VORMONAT	1 000	VERÄNDERUNG IN O/O GEGEN VORMONAT	1 000	
ARBEITSLOSE INSGESAMT										
1976	MAR	1190	+ 6,8	-11,7	1094	- 4,1	X	X	1089	
	APR	1094	+ 0,6	- 8,1	1068	- 2,4	X	X	1076	
	MAI	954	- 6,3	-12,8	1033	- 3,3	X	X	1063	
	JUN	921	- 8,1	- 3,5	1032	- 0,1	X	X	1050	
	JUL	945	- 8,7	+ 2,6	1040	+ 0,8	X	X	1041	
	AUG	940	- 8,8	- 0,5	1046	+ 0,6	X	X	1032	
	SEP	899	-10,5	- 4,4	1038	- 0,8	X	X	( 1026)	
	OKT	944	-11,0	+ 5,0	1031	- 0,7	X	X	( 1022)	
	NOV	985	-11,6	+ 4,3	1015	- 1,6	X	X	( 1019)	
	DEZ	1090	-10,9	+10,7	1011	- 0,4	X	X	( 1015)	
	1977	JAN	1249	- 7,5	+14,6	1015	+ 0,4	X	X	( 1008)
		FEB	1214	- 9,9	- 2,8	1011	- 0,4	X	X	( 999)
MAR		1084	- 8,9	-10,7	991	- 2,0	X	X	( 975)	
ARBEITSLOSE, MAENNLICH										
1976	MAR	682	- 1,4	-15,9	589	- 6,8	X	X	612	
	APR	593	- 8,5	-13,0	571	- 3,1	X	X	599	
	MAI	499	-15,9	-15,9	554	- 3,0	X	X	( 589)	
	JUN	473	-17,6	- 5,2	557	+ 0,5	X	X	( 579)	
	JUL	477	-18,3	+ 0,8	560	+ 0,5	X	X	( 568)	
	AUG	465	-18,3	- 2,5	559	- 0,2	X	X	( 552)	
	SEP	436	-19,9	- 6,2	550	- 1,6	X	X	( 537)	
	OKT	451	-20,2	+ 3,4	536	- 2,5	X	X	( 523)	
	NOV	481	-20,5	+ 6,7	517	- 3,5	X	X	( 514)	
	DEZ	573	-17,9	+19,1	514	- 0,6	X	X	( 508)	
	1977	JAN	699	-12,1	+22,0	517	+ 0,6	X	X	( 505)
		FEB	676	-16,6	- 3,3	488	- 5,6	X	X	( 505)
MAR		570	-16,4	-15,7	489	+ 0,2	X	X	( 509)	
OFFENE STELLEN INSGESAMT										
1976	MAR	240	- 8,0	+14,8	238	- 2,5	X	X	232	
	APR	252	- 3,8	+ 5,0	227	- 4,6	X	X	232	
	MAI	275	+ 4,2	+ 9,1	229	+ 0,9	X	X	233	
	JUN	281	+ 6,8	+ 2,2	223	- 2,6	X	X	236	
	JUL	276	+ 8,2	- 1,8	226	+ 1,3	X	X	238	
	AUG	264	+ 4,3	- 4,3	224	- 0,9	X	X	240	
	SEP	233	- 0,9	-11,7	224	+ 0,0	X	X	( 241)	
	OKT	221	+ 5,2	- 5,2	242	+ 8,0	X	X	( 241)	
	NOV	202	+10,4	- 8,6	251	+ 3,7	X	X	( 242)	
	DEZ	186	+10,7	- 7,9	252	+ 0,4	X	X	( 242)	
	1977	JAN	202	+ 5,8	+ 8,6	265	+ 5,2	X	X	( 240)
		FEB	224	+ 7,2	+10,9	257	- 3,0	X	X	( 235)
MAR		244	+ 1,7	+ 8,9	248	- 3,5	X	X	( 238)	
OFFENE STELLEN, MAENNLICH										
1976	MAR	138	- 2,8	+19,0	142	+ 5,0	X	X	137	
	APR	145	+ 2,8	+ 5,1	137	- 3,5	X	X	137	
	MAI	159	+13,6	+ 9,7	135	- 1,5	X	X	137	
	JUN	165	+17,9	+ 3,8	131	- 3,0	X	X	139	
	JUL	166	+18,6	+ 0,6	130	- 0,8	X	X	142	
	AUG	162	+14,9	- 2,4	130	+ 0,0	X	X	145	
	SEP	146	+ 3,1	- 9,9	131	+ 0,8	X	X	146	
	OKT	140	+16,7	- 4,1	147	+12,2	X	X	( 148)	
	NOV	125	+22,5	-10,7	153	+ 4,1	X	X	( 147)	
	DEZ	113	+22,8	- 9,6	155	+ 1,3	X	X	( 146)	
	1977	JAN	122	+14,0	+ 8,0	163	+ 5,2	X	X	( 141)
		FEB	135	+16,4	+10,7	159	- 2,5	X	X	( 139)
MAR		147	+ 6,5	+ 8,9	156	- 1,9	X	X	( 146)	
KURZARBEITER INSGESAMT										
1976	MAR	500,6	-38,5	+ 1,5	430,5	+17,6	X	X	387,3	
	APR	355,5	-61,5	-29,0	314,4	-27,0	X	X	332,3	
	MAI	250,2	-72,9	-29,6	224,0	-28,8	X	X	294,7	
	JUN	217,9	-72,9	-12,9	248,5	+10,9	X	X	263,6	
	JUL	82,8	-87,2	-62,0	232,8	- 6,3	X	X	223,9	
	AUG	65,6	-87,9	-20,8	271,9	+16,8	X	X	190,7	
	SEP	93,5	-85,4	+42,5	209,3	-23,0	X	X	(174,8)	
	OKT	140,0	-80,5	+49,7	184,2	-12,0	X	X	(166,1)	
	NOV	167,7	-75,7	+19,8	182,3	- 1,0	X	X	(162,6)	
	DEZ	213,8	-71,4	+27,5	113,3	-37,8	X	X	(165,7)	
	1977	JAN	268,8	-63,8	+25,7	106,3	- 6,2	X	X	(161,5)
		FEB	281,2	-43,0	+ 4,6	149,1	+40,3	X	X	(165,2)
MAR		257,8	-48,5	- 8,3	198,5	+33,1	X	X	(288,3)	
KURZARBEITER, MAENNLICH										
1976	JAN	567,6	- 9,8	+ 5,4	459,2	- 6,1	X	X	(409,0)	
	FEB	376,4	-43,9	-33,7	298,6	-35,0	X	X	(368,3)	
	MAR	399,3	-27,2	+ 6,1	353,6	+18,4	X	X	(325,9)	
	APR	276,4	-55,6	-30,8	253,5	-28,3	X	X	(283,2)	
	MAI	186,8	-70,1	-32,4	185,2	-26,9	X	X	(241,6)	
	JUN	161,7	-70,4	-13,4	189,1	+ 2,1	X	X	(202,6)	
	JUL	58,7	-87,0	-63,7	142,3	-24,7	X	X	(167,8)	
	AUG	47,6	-87,4	-18,9	161,1	+13,2	X	X	(142,2)	
	SEP	67,3	-85,0	+41,4	129,6	-19,6	X	X	(122,0)	
	OKT	103,9	-79,5	+54,4	133,3	+ 2,9	X	X	(114,3)	
	NOV	120,9	-75,1	+16,4	142,7	+ 7,1	X	X	(109,0)	
	DEZ	153,4	-71,5	+26,9	104,2	-27,0	X	X	( 75,5)	
1977	JAN	210,8	-62,9	+37,4	81,1	-22,2	X	X	( 13,6)	

## 1 BESCHAEFTIGUNG UND ARBEITSMARKT

## 1.2 BESCHAEFTIGTE IN DER INDUSTRIE UND IM BAUHAUPTGEWERBE (1970 = 100)

JAHR	MONAT	ORIGINALWERT			SAISONBEREINIGTER WERT		SAISON- UND ARBEITSTÄGLICH BEREINIGTER WERT		GLATTE KOMPONENTE
		1970=100	VERÄNDERUNG VORJAHR	IN 0/0 GEGEN VORMONAT	1970=100	VERÄNDERUNG IN 0/0 GEGEN VORMONAT	1970=100	VERÄNDERUNG IN 0/0 GEGEN VORMONAT	
GESAMTE INDUSTRIE (OHNE ENERGIE UND OHNE BAU)									
1975	DEZ	86,4	- 6,0	- 0,7	86,5	- 0,1	X	X	86,5
1976	JAN	85,8	- 5,6	- 0,7	86,3	- 0,2	X	X	86,3
	FEB	85,8	- 5,0	+ 0,0	86,3	+ 0,0	X	X	86,3
	MAR	86,0	- 4,2	+ 0,2	86,4	+ 0,1	X	X	86,2
	APR	85,9	- 3,8	- 0,1	86,3	- 0,1	X	X	86,2
	MAI	86,0	- 3,2	+ 0,1	86,2	- 0,1	X	X	86,2
	JUN	86,1	- 2,6	+ 0,1	86,2	+ 0,0	X	X	( 86,3)
	JUL	86,3	- 2,0	+ 0,2	86,2	+ 0,0	X	X	( 86,3)
	AUG	86,7	- 1,5	+ 0,5	86,3	+ 0,1	X	X	( 86,4)
	SEP	87,1	- 0,9	+ 0,5	86,4	+ 0,1	X	X	( 86,4)
	OKT	87,0	- 0,5	- 0,1	86,4	+ 0,0	X	X	( 86,5)
	NOV	86,9	- 0,1	- 0,1	86,5	+ 0,1	X	X	( 86,5)
	DEZ	86,4	+ 0,0	- 0,6	86,5	+ 0,0	X	X	( 86,5)
VERARBEITENDE INDUSTRIE									
1975	DEZ	86,7	- 6,1	- 0,7	86,8	+ 0,0	X	X	86,7
1976	JAN	86,0	- 5,7	- 0,8	86,6	- 0,2	X	X	86,6
	FEB	86,0	- 5,1	+ 0,0	86,5	- 0,1	X	X	86,5
	MAR	86,2	- 4,2	+ 0,2	86,6	+ 0,1	X	X	86,5
	APR	86,2	- 3,8	+ 0,0	86,5	- 0,1	X	X	86,5
	MAI	86,3	- 3,1	+ 0,1	86,5	+ 0,0	X	X	86,5
	JUN	86,4	- 2,5	+ 0,1	86,6	+ 0,1	X	X	( 86,6)
	JUL	86,6	- 2,0	+ 0,2	86,5	- 0,1	X	X	( 86,6)
	AUG	87,0	- 1,4	+ 0,5	86,6	+ 0,1	X	X	( 86,7)
	SEP	87,4	- 0,8	+ 0,5	86,7	+ 0,1	X	X	( 86,7)
	OKT	87,3	- 0,3	- 0,1	86,7	+ 0,0	X	X	( 86,7)
	NOV	87,2	- 0,1	- 0,1	86,7	+ 0,0	X	X	( 86,8)
	DEZ	86,7	+ 0,0	- 0,6	86,8	+ 0,1	X	X	( 86,8)
GRUNDSTOFF- UND PRODUKTIONSGÜTERINDUSTRIEN									
1975	DEZ	87,5	- 5,8	- 0,8	87,7	+ 0,0	X	X	87,6
1976	JAN	86,4	- 5,6	- 1,3	87,6	- 0,1	X	X	87,4
	FEB	86,4	- 5,0	+ 0,0	87,5	- 0,1	X	X	87,3
	MAR	86,8	- 4,4	+ 0,5	87,4	- 0,1	X	X	87,3
	APR	87,1	- 3,9	+ 0,3	87,3	- 0,1	X	X	87,3
	MAI	87,3	- 3,2	+ 0,2	87,3	+ 0,0	X	X	87,3
	JUN	87,4	- 2,8	+ 0,1	87,3	+ 0,0	X	X	( 87,3)
	JUL	87,7	- 2,1	+ 0,3	87,2	- 0,1	X	X	( 87,4)
	AUG	87,9	- 1,6	+ 0,2	87,3	+ 0,1	X	X	( 87,4)
	SEP	88,1	- 1,2	+ 0,2	87,3	+ 0,0	X	X	( 87,4)
	OKT	87,9	- 0,8	- 0,2	87,3	+ 0,0	X	X	( 87,4)
	NOV	87,7	- 0,6	- 0,2	87,2	- 0,1	X	X	( 87,3)
	DEZ	87,1	- 0,5	- 0,7	87,3	+ 0,1	X	X	( 87,2)
INVESTITIONSGÜTERINDUSTRIEN									
1975	DEZ	89,6	- 6,3	- 0,4	89,6	+ 0,0	X	X	( 89,5)
1976	JAN	89,1	- 5,8	- 0,6	89,3	- 0,3	X	X	( 89,4)
	FEB	89,1	- 5,1	+ 0,0	89,2	- 0,1	X	X	( 89,3)
	MAR	89,2	- 4,2	+ 0,1	89,5	+ 0,3	X	X	( 89,3)
	APR	89,1	- 3,7	- 0,1	89,4	- 0,1	X	X	( 89,4)
	MAI	89,2	- 3,0	+ 0,1	89,4	+ 0,0	X	X	( 89,5)
	JUN	89,3	- 2,3	+ 0,1	89,6	+ 0,2	X	X	( 89,6)
	JUL	89,4	- 1,9	+ 0,1	89,5	- 0,1	X	X	( 89,7)
	AUG	90,0	- 1,0	+ 0,7	89,8	+ 0,3	X	X	( 89,8)
	SEP	90,5	- 0,3	+ 0,6	89,9	+ 0,1	X	X	( 89,9)
	OKT	90,4	+ 0,1	- 0,1	89,9	+ 0,0	X	X	( 90,0)
	NOV	90,4	+ 0,4	+ 0,0	90,0	+ 0,1	X	X	( 90,0)
	DEZ	90,1	+ 0,6	- 0,3	90,1	+ 0,1	X	X	( 90,1)
VERBRAUCHSGÜTERINDUSTRIEN									
1975	DEZ	79,8	- 6,4	- 0,7	80,1	+ 0,0	X	X	( 79,9)
1976	JAN	79,4	- 6,1	- 0,5	79,8	- 0,4	X	X	( 79,8)
	FEB	79,6	- 5,1	+ 0,3	79,9	+ 0,1	X	X	( 79,7)
	MAR	79,7	- 4,3	+ 0,1	79,6	- 0,4	X	X	( 79,6)
	APR	79,6	- 4,0	- 0,1	79,7	+ 0,1	X	X	( 79,6)
	MAI	79,6	- 3,3	+ 0,0	79,8	+ 0,1	X	X	( 79,6)
	JUN	79,6	- 2,7	+ 0,0	79,8	+ 0,0	X	X	( 79,7)
	JUL	79,6	- 2,2	+ 0,0	79,7	- 0,1	X	X	( 79,8)
	AUG	80,0	- 1,6	+ 0,5	79,7	+ 0,0	X	X	( 79,8)
	SEP	80,4	- 0,9	+ 0,5	79,9	+ 0,3	X	X	( 79,9)
	OKT	80,3	- 0,5	- 0,1	79,9	+ 0,0	X	X	( 80,1)
	NOV	80,2	- 0,2	- 0,1	80,0	+ 0,1	X	X	( 80,4)
	DEZ*	79,2	- 0,8	- 1,2	79,3	- 0,9	X	X	( 81,0)
NAHRUNGS- UND GENUSSMITTELINDUSTRIEN									
1975	DEZ	88,1	- 4,6	- 1,2	88,3	+ 0,3	X	X	87,9
1976	JAN	86,6	- 4,6	- 1,7	87,8	- 0,6	X	X	87,8
	FEB	86,6	- 4,2	+ 0,0	87,6	- 0,2	X	X	( 87,5)
	MAR	86,4	- 3,6	- 0,2	87,6	+ 0,0	X	X	( 87,3)
	APR	86,0	- 3,5	- 0,5	87,4	- 0,2	X	X	( 87,2)
	MAI	86,0	- 3,2	+ 0,0	87,3	- 0,1	X	X	( 87,0)
	JUN	86,7	- 2,8	+ 0,8	87,2	- 0,1	X	X	( 86,9)
	JUL	87,6	- 2,7	+ 1,0	86,9	- 0,3	X	X	( 86,9)
	AUG	88,1	- 2,8	+ 0,6	86,6	- 0,3	X	X	( 86,8)
	SEP	88,5	- 2,2	+ 0,5	86,7	+ 0,1	X	X	( 86,7)
	OKT	88,4	- 1,8	- 0,1	86,7	+ 0,0	X	X	( 86,7)
	NOV	87,8	- 1,6	- 0,7	86,7	+ 0,0	X	X	( 86,7)
	DEZ	86,5	- 1,8	- 1,5	86,6	- 0,1	X	X	( 86,6)

## 1 BESCHAEFTIGUNG UND ARBEITSMARKT

## 1.2 BESCHAEFTIGTE IN DER INDUSTRIE UND IM BAUHAUPTGEWERBE (1970 = 100)

JAHR	MONAT	ORIGINALWERT			SAISONBEREINIGTER WERT		SAISON- UND ARBEITSTÄGLICH BEREINIGTER WERT		GLATTE KOMPONENTE
		1970=100	VERAENDERUNG VORJAHR	IN O/O GEGEN VORMONAT	1970=100	VERAENDERUNG IN O/O GEGEN VORMONAT	1970=100	VERAENDERUNG IN O/O GEGEN VORMONAT	1970=100
BAUHAUPTGEWERBE									
1975	DEZ	77,5	- 6,1	- 2,1	78,3	+ 0,4	X	X	77,9
1976	JAN	74,0	- 4,8	- 4,5	78,4	+ 0,1	X	X	77,9
	FEB	72,6	- 3,8	- 1,9	78,1	- 0,4	X	X	( 77,8)
	MAR	76,3	- 1,8	+ 5,1	78,4	+ 0,4	X	X	( 77,7)
	APR	78,1	- 1,4	+ 2,4	78,4	+ 0,0	X	X	( 77,7)
	MAI	78,9	- 0,9	+ 1,0	78,4	+ 0,0	X	X	( 77,8)
	JUN	79,4	- 0,9	+ 0,6	78,3	- 0,1	X	X	( 77,8)
	JUL	79,6	- 1,6	+ 0,3	77,7	- 0,8	X	X	( 77,8)
	AUG	80,4	- 1,0	+ 1,0	77,8	+ 0,1	X	X	( 77,9)
	SEP	80,3	- 1,5	- 0,1	77,4	- 0,5	X	X	( 77,8)
	OKT	79,8	- 0,7	- 0,6	77,4	+ 0,0	X	X	( 77,7)
	NOV	78,9	- 0,4	- 1,1	77,5	+ 0,1	X	X	( 77,5)
	DEZ	77,1	- 0,5	- 2,3	77,8	+ 0,4	X	X	( 77,2)



2 PRODUKTION IM PRODUZIERENDEN GEBERBE  
2.1 INDEX DER NETTOPRODUKTION (1970 = 100)

JAHR	MONAT	ORIGINALWERT			SAISONBEREINIGTER WERT		SAISON- UND ARBEITSTÄEGLICH BEREINIGTER WERT		GLATTE KOMPONENTE
		1970=100	VERÄNDERUNG VORJAHR	IN O/O GEGEN VORMONAT	1970=100	VERÄNDERUNG IN O/O GEGEN VORMONAT	1970=100	VERÄNDERUNG IN O/O GEGEN VORMONAT	1970=100
PRODUZIERENDES GEBERBE INSGESAMT									
1976	FEB	104,0	+ 7,1	+ 4,0	109,7	+ 3,4	109,5	+ 1,9	107,1
	MAR	118,3	+17,6	+13,8	114,9	+ 4,7	111,3	+ 1,6	108,0
	APR	112,0	+ 2,7	- 5,3	108,4	- 5,7	111,2	- 0,1	109,0
	MAI	112,8	+14,8	+ 0,7	111,2	+ 2,6	110,2	- 0,9	109,6
	JUN	113,5	+10,1	+ 0,6	114,3	+ 2,8	113,6	+ 3,1	110,5
	JUL	103,2	+ 5,6	- 9,1	108,0	- 5,5	110,6	- 2,6	111,9
	AUG	102,2	+11,5	- 1,0	112,5	+ 4,2	111,2	+ 0,5	112,7
	SEP	120,1	+ 9,5	+17,5	114,4	+ 1,7	112,9	+ 1,5	113,5
	OKT	120,4	+ 1,8	+ 0,2	108,6	- 5,1	110,7	- 1,9	(113,7)
	NOV	120,6	+ 9,7	+ 0,2	114,7	+ 5,6	112,8	+ 1,9	(113,8)
	DEZ	115,4	+10,9	- 4,3	117,8	+ 2,7	113,3	+ 0,4	(113,7)
	1977	JAN	107,0	+ 7,0	- 7,3	113,5	- 3,7	112,5	- 0,7
FEB		106,8	+ 2,7	- 0,2	112,3	- 1,1	112,3	- 0,2	(112,5)
PRODUZIERENDES GEBERBE OHNE BAUGEBERBE									
1976	FEB	108,4	+ 8,4	+ 4,0	112,1	+ 3,9	112,0	+ 2,5	108,9
	MAR	121,2	+17,7	+11,8	116,9	+ 4,3	113,4	+ 1,3	109,9
	APR	113,3	+ 2,7	- 6,5	110,2	- 5,7	113,1	- 0,3	110,9
	MAI	113,6	+14,6	+ 0,3	112,8	+ 2,4	111,8	- 1,1	111,5
	JUN	114,4	+10,5	+ 0,7	116,2	+ 3,0	115,6	+ 3,4	112,4
	JUL	103,3	+ 6,1	- 9,7	109,7	- 5,6	112,2	- 2,9	113,9
	AUG	102,7	+11,8	- 0,6	114,4	+ 4,3	113,3	+ 1,0	114,8
	SEP	120,8	+ 9,9	+17,6	116,3	+ 1,7	114,7	+ 1,2	115,6
	OKT	121,6	+ 2,3	+ 0,7	110,7	- 4,8	112,7	- 1,7	(115,9)
	NOV	122,9	+10,0	+ 1,1	116,9	+ 5,6	115,1	+ 2,1	(116,0)
	DEZ	119,7	+11,1	- 2,6	120,2	+ 2,8	115,7	+ 0,5	(116,0)
	1977	JAN	112,0	+ 7,5	- 6,4	116,2	- 3,3	115,2	- 0,4
FEB		111,1	+ 2,5	- 0,8	114,7	- 1,3	114,7	- 0,4	(114,9)
BERGBAU UND VERARBEITENDES GEBERBE									
1976	FEB	104,9	+ 7,9	+ 4,8	109,3	+ 3,9	109,2	+ 2,4	106,5
	MAR	117,9	+17,9	+12,4	114,3	+ 4,6	110,8	+ 1,5	107,4
	APR	111,0	+ 2,6	- 5,9	107,7	- 5,8	110,6	- 0,2	108,4
	MAI	111,8	+14,7	+ 0,7	110,4	+ 2,5	109,4	- 1,1	109,0
	JUN	113,1	+10,4	+ 1,2	113,9	+ 3,2	113,2	+ 3,5	110,0
	JUL	101,6	+ 5,4	-10,2	107,0	- 6,1	109,6	- 3,2	111,4
	AUG	100,9	+11,4	- 0,7	111,7	+ 4,4	110,5	+ 0,8	112,3
	SEP	119,1	+ 9,4	+18,0	113,6	+ 1,7	112,1	+ 1,4	113,0
	OKT	119,5	+ 2,4	+ 0,3	108,4	- 4,6	110,4	- 1,5	(113,4)
	NOV	120,1	+10,5	+ 0,5	114,5	+ 5,6	112,7	+ 2,1	(113,5)
	DEZ	115,7	+11,3	- 3,7	117,5	+ 2,6	113,1	+ 0,4	(113,4)
	1977	JAN	107,6	+ 7,5	- 7,0	113,4	- 3,5	112,4	- 0,6
FEB		108,1	+ 3,1	+ 0,5	112,4	- 0,9	112,4	+ 0,0	(112,5)
BERGBAU									
1976	FEB	87,7	- 3,4	- 0,2	87,2	+ 7,4	87,1	+ 5,6	85,1
	MAR	94,6	+ 2,8	+ 7,9	88,9	+ 1,9	85,7	- 1,6	85,4
	APR	82,0	-15,7	-13,3	81,5	- 8,3	83,7	- 2,3	( 85,3)
	MAI	82,6	+ 1,0	+ 0,7	85,6	+ 5,0	84,9	+ 1,4	( 85,4)
	JUN	80,0	- 3,5	- 3,1	87,9	+ 2,7	87,6	+ 3,2	( 85,5)
	JUL	80,7	- 4,3	+ 0,9	83,9	- 4,6	85,7	- 2,2	( 85,6)
	AUG	81,5	+ 5,6	+ 1,0	89,2	+ 6,3	87,9	+ 2,6	( 86,3)
	SEP	86,6	+ 1,8	+ 6,3	88,9	- 0,3	87,6	- 0,3	( 86,4)
	OKT	89,5	- 5,3	+ 3,3	82,8	- 6,9	84,6	- 3,4	( 87,2)
	NOV	93,5	+ 4,1	+ 4,5	89,1	+ 7,6	87,0	+ 2,8	( 87,8)
	DEZ	94,6	+11,4	+ 1,2	93,5	+ 4,9	89,1	+ 2,4	( 88,4)
	1977	JAN	94,6	+ 7,6	+ 0,0	87,9	- 6,0	87,4	- 1,9
FEB		85,7	- 2,3	- 9,4	85,9	- 2,3	85,9	- 1,7	( 90,0)
ELEKTRIZITÄTS- UND GASVERSORGUNG									
1976	FEB	180,5	+13,8	- 3,9	168,8	+ 3,6	168,7	+ 2,9	159,4
	MAR	189,0	+14,1	+ 4,7	168,9	+ 0,1	166,6	- 1,2	(160,4)
	APR	160,0	+ 4,0	-15,3	160,9	- 4,7	163,6	- 1,8	(161,4)
	MAI	150,3	+13,9	- 6,1	163,1	+ 1,4	161,0	- 1,6	(163,0)
	JUN	140,8	+11,4	- 6,3	164,4	+ 0,8	165,6	+ 2,9	(164,0)
	JUL	139,4	+17,3	- 1,0	166,2	+ 1,1	168,5	+ 1,8	(165,8)
	AUG	139,4	+17,6	+ 0,0	169,2	+ 1,8	169,5	+ 0,6	(167,7)
	SEP	155,4	+19,4	+11,5	172,2	+ 1,8	169,7	+ 0,1	(168,5)
	OKT	165,7	+ 1,0	+ 6,6	158,5	- 8,0	160,2	- 5,6	(169,1)
	NOV	181,0	+ 4,5	+ 9,2	165,7	+ 4,5	165,9	+ 3,6	(168,7)
	DEZ	201,3	+ 9,5	+11,2	174,9	+ 5,6	170,4	+ 2,7	(167,8)
	1977	JAN	203,7	+ 8,5	+ 1,2	175,8	+ 0,5	173,8	+ 2,0
FEB		172,8	- 4,3	-15,2	162,0	- 7,8	162,0	- 6,8	(164,3)
VERARBEITENDES GEBERBE									
1976	FEB	105,5	+ 8,3	+ 5,0	110,2	+ 3,9	110,1	+ 2,4	107,9
	MAR	118,6	+18,4	+12,4	115,3	+ 4,6	111,7	+ 1,5	(108,9)
	APR	111,9	+ 3,0	- 5,6	108,2	- 6,2	111,0	- 0,6	(109,7)
	MAI	112,7	+15,0	+ 0,7	111,3	+ 2,9	110,2	- 0,7	(110,5)
	JUN	114,2	+10,9	+ 1,3	114,8	+ 3,1	114,3	+ 3,7	(111,6)
	JUL	102,2	+ 5,6	-10,5	107,6	- 6,3	110,2	- 3,6	(112,8)
	AUG	101,5	+11,5	- 0,7	112,7	+ 4,7	111,3	+ 1,0	(113,3)
	SEP	120,1	+ 9,5	+18,3	114,1	+ 1,2	112,7	+ 1,3	(113,7)
	OKT	120,4	+ 2,5	+ 0,2	109,2	- 4,3	111,4	- 1,2	(114,5)
	NOV	120,9	+10,6	+ 0,4	115,5	+ 5,8	113,5	+ 1,9	(114,5)
	DEZ	116,3	+11,2	- 3,8	118,2	+ 2,3	113,9	+ 0,4	(114,2)
	1977	JAN	108,0	+ 7,5	- 7,1	114,1	- 3,5	113,0	- 0,8
FEB		108,8	+ 3,1	+ 0,7	113,3	- 0,7	113,3	+ 0,3	(112,7)

2 PRODUKTION IM PRODUZIERENDEN GEWERBE  
2.1 INDEX DER NETTOPRODUKTION (1970 = 100)

JAHR	MONAT	ORIGINALWERT			SAISONBEREINIGTER WERT		SAISON- UND ARBEITSTÄGLICH BEREINIGTER WERT		GLATTE KOMPONENTE
		1970=100	VERÄNDERUNG VORJAHR	IN 0/0 GEGEN VORMONAT	1970=100	VERÄNDERUNG IN 0/0 GEGEN VORMONAT	1970=100	VERÄNDERUNG IN 0/0 GEGEN VORMONAT	1970=100
GRUNDSTOFF- UND PRODUKTIONSGUETERGEWERBE									
1976	FEB	103,9	+ 8,5	+ 4,2	110,4	+ 3,9	110,2	+ 2,5	110,4
	MAR	118,3	+20,1	+13,9	115,6	+ 4,7	113,0	+ 2,5	112,4
	APR	114,8	+ 9,2	- 3,0	110,9	- 4,1	112,6	- 0,4	113,0
	MAI	116,3	+19,7	+ 1,3	112,8	+ 1,7	111,9	- 0,6	113,4
	JUN	116,0	+14,5	- 0,3	114,8	+ 1,8	114,7	+ 2,5	113,7
	JUL	112,2	+13,2	- 3,3	110,5	- 3,7	112,3	- 2,1	113,8
	AUG	109,2	+17,3	- 2,7	112,5	+ 1,8	111,7	- 0,5	(113,6)
	SEP	118,7	+12,7	+ 8,7	114,8	+ 2,0	113,2	+ 1,3	(113,3)
	OKT	117,8	+ 4,9	- 0,8	108,7	- 5,3	109,9	- 2,9	(114,4)
	NOV	114,2	+ 7,7	- 3,1	112,4	+ 3,4	112,1	+ 2,0	(113,6)
	DEZ	105,9	+ 9,3	- 7,3	117,3	+ 4,4	113,5	+ 1,2	(113,3)
	1977	JAN	105,8	+ 6,1	- 0,1	112,3	- 4,3	111,6	- 1,7
FEB	105,9	+ 1,9	+ 0,1	112,3	+ 0,0	112,3	+ 0,6	(112,2)	
INVESTITIONSGUETER PRODUZIERENDES GEWERBE									
1976	FEB	105,2	+10,9	+ 6,8	108,7	+ 3,9	108,6	+ 2,6	106,0
	MAR	118,3	+19,4	+12,5	113,8	+ 4,7	109,6	+ 0,9	106,9
	APR	108,5	- 0,7	- 8,3	105,2	- 7,6	109,4	- 0,2	107,7
	MAI	111,7	+14,8	+ 2,9	109,5	+ 4,1	108,0	- 1,3	108,2
	JUN	114,9	+ 9,7	+ 2,9	113,3	+ 3,5	112,5	+ 4,2	109,1
	JUL	93,0	+ 1,0	-19,1	102,9	- 9,2	106,1	- 5,7	110,6
	AUG	92,9	+ 9,2	- 0,1	109,8	+ 6,7	108,9	+ 2,6	111,5
	SEP	119,0	+ 8,3	+28,1	112,2	+ 2,2	110,5	+ 1,5	112,5
	OKT	118,7	+ 2,2	- 0,3	107,8	- 3,9	109,7	- 0,7	(113,0)
	NOV	121,3	+12,2	+ 2,2	114,7	+ 6,4	113,0	+ 3,0	(113,5)
	DEZ	122,4	+13,5	+ 0,9	119,1	+ 3,8	113,5	+ 0,4	(113,8)
	1977	JAN	107,2	+ 8,8	-12,4	114,7	- 3,7	113,4	- 0,1
FEB	109,8	+ 4,4	+ 2,4	113,6	- 1,0	113,6	+ 0,2	(114,6)	
VERBRAUCHSGUETER PRODUZIERENDES GEWERBE									
1976	FEB	107,5	+ 7,4	+ 6,8	109,5	+ 4,1	109,3	+ 2,4	106,6
	MAR	121,1	+17,5	+12,7	113,9	+ 4,0	110,4	+ 1,0	107,5
	APR	113,4	+ 4,2	- 6,4	108,0	- 5,2	110,5	+ 0,1	108,7
	MAI	109,0	+15,3	- 3,9	109,5	+ 1,4	108,6	- 1,7	109,4
	JUN	107,5	+ 9,9	- 1,4	112,9	+ 3,1	112,3	+ 3,4	110,4
	JUL	97,7	+ 4,5	- 9,1	106,7	- 5,5	109,3	- 2,7	111,9
	AUG	97,4	+10,4	- 0,3	112,3	+ 5,2	110,6	+ 1,2	113,0
	SEP	123,1	+11,1	+26,4	115,7	+ 3,0	114,3	+ 3,3	113,9
	OKT	123,5	+ 2,3	+ 0,3	109,2	- 5,6	111,5	- 2,4	(114,3)
	NOV	123,1	+10,9	- 0,3	115,7	+ 6,0	113,5	+ 1,8	(114,7)
	DEZ	114,4	+11,4	- 7,1	117,9	+ 1,9	113,7	+ 0,2	(114,8)
	1977	JAN	112,2	+11,4	- 1,9	116,4	- 1,3	115,3	+ 1,4
FEB	113,0	+ 5,1	+ 0,7	114,9	- 1,3	114,9	- 0,3	(114,6)	
NAHRUNGS- UND GENUSSMITTELGEWERBE									
1976	FEB	107,0	+ 2,1	- 1,3	115,0	+ 3,3	114,9	+ 2,0	115,7
	MAR	116,4	+12,5	+ 8,8	120,3	+ 4,6	117,4	+ 2,2	(116,1)
	APR	114,3	+ 0,8	- 1,8	114,4	- 4,9	116,1	- 1,1	(116,5)
	MAI	113,8	+ 5,9	- 0,4	115,7	+ 1,1	115,4	- 0,6	(117,0)
	JUN	117,8	+ 8,0	+ 3,5	121,6	+ 5,1	120,8	+ 4,7	(117,3)
	JUL	116,6	+ 4,2	- 1,0	116,7	- 4,0	118,6	- 1,8	(117,8)
	AUG	118,1	+ 7,8	+ 1,3	119,8	+ 2,7	118,2	- 0,3	(118,2)
	SEP	122,4	+ 4,3	+ 3,6	119,3	- 0,4	118,2	+ 0,0	(118,1)
	OKT	127,6	- 0,5	+ 4,2	114,4	- 4,1	116,4	- 1,5	(118,5)
	NOV	131,5	+11,7	+ 3,1	123,0	+ 7,5	120,8	+ 3,8	(118,3)
	DEZ	123,0	+ 7,6	- 6,5	123,2	+ 0,2	119,2	- 1,3	(118,0)
	1977	JAN	109,3	+ 0,8	-11,1	113,4	- 8,0	113,1	- 5,1
FEB	105,8	- 1,1	- 3,2	114,3	+ 0,8	114,3	+ 1,1	(117,0)	
BAUINDUSTRIE									
1975	DEZ	75,9	- 2,7	-22,1	99,2	+ 7,1	96,7	+ 0,9	92,1
1976	JAN	66,0	-10,8	-13,0	91,2	- 8,1	93,2	- 3,6	( 93,0)
	FEB	65,9	-11,1	- 0,2	89,0	- 2,4	88,7	- 4,8	( 93,2)
	MAR	91,0	+10,6	+38,1	97,1	+ 9,1	93,6	+ 5,5	( 93,5)
	APR	100,4	- 0,1	+10,3	93,8	- 3,4	95,2	+ 1,7	( 94,3)
	MAI	106,0	+13,2	+ 5,6	97,9	+ 4,4	97,0	+ 1,9	( 94,8)
	JUN	105,8	+ 3,7	- 0,2	98,8	+ 0,9	97,4	+ 0,4	( 95,3)
	JUL	103,1	+ 0,6	- 2,6	94,0	- 4,9	97,2	- 0,2	( 95,7)
	AUG	99,6	+ 7,6	- 3,4	97,5	+ 3,7	94,4	- 2,9	( 96,3)
	SEP	112,4	+ 2,1	+12,9	96,2	- 1,3	95,8	+ 1,5	( 96,7)
	OKT	111,9	- 2,7	- 0,4	92,4	- 4,0	95,3	- 0,5	( 97,1)
	NOV	103,7	+ 6,5	- 7,3	98,7	+ 6,8	95,5	+ 0,2	( 97,4)
	DEZ	82,2	+ 8,3	-20,7	104,2	+ 5,6	98,5	+ 3,1	( 97,7)
EISENSCHAFFENDE INDUSTRIE									
1976	FEB	95,2	- 5,5	+ 3,9	98,0	+ 9,5	97,8	+ 7,6	94,6
	MAR	105,6	+ 9,1	+10,9	101,6	+ 3,7	98,0	+ 0,2	97,8
	APR	96,2	- 7,1	- 8,9	96,5	- 5,0	99,5	+ 1,5	99,7
	MAI	102,4	+19,8	+ 6,4	103,0	+ 6,7	102,2	+ 2,7	100,9
	JUN	99,9	+ 8,5	- 2,4	104,7	+ 1,7	106,0	+ 3,7	101,8
	JUL	103,1	+12,8	+ 3,2	99,6	- 4,9	100,7	- 5,0	101,4
	AUG	94,8	+15,0	- 8,1	97,8	- 1,8	96,4	- 4,3	( 99,4)
	SEP	103,8	+14,3	+ 9,5	99,1	+ 1,3	97,3	+ 0,9	( 96,4)
	OKT	95,8	+ 3,6	- 7,7	89,7	- 9,5	90,9	- 6,6	( 95,4)
	NOV	91,7	+ 3,5	- 4,3	91,0	+ 1,4	89,6	- 1,4	( 91,6)
	DEZ	83,3	+ 3,5	- 9,2	93,1	+ 2,3	88,4	- 1,3	( 89,1)
	1977	JAN	85,8	- 6,3	+ 3,0	85,2	- 8,5	84,4	- 4,5
FEB	85,7	-10,0	- 0,1	87,5	+ 2,7	87,5	+ 3,7	( 87,5)	

## 2 PRODUKTION IM PRODUZIERENDEN GEWERBE

## 2.1 INDEX DER NETTOPRODUKTION (1970 = 100)

JAHR	MONAT	ORIGINALWERT			SAISONBEREINIGTER WERT		SAISON- UND ARBEITSTÄEGLICH BEREINIGTER WERT		GLATTE KOMPONENTE
		1970=100	VERÄNDERUNG VORJAHR	IN 0/0 GEGEN VORMONAT	1970=100	VERÄNDERUNG IN 0/0 GEGEN VORMONAT	1970=100	VERÄNDERUNG IN 0/0 GEGEN VORMONAT	
CHEMISCHE INDUSTRIE									
1976	FEB	128,2	+14,8	+ 2,2	130,1	+ 1,2	130,1	+ 0,6	132,0
	MAR	142,9	+26,3	+11,5	137,4	+ 5,6	135,0	+ 3,8	134,2
	APR	138,4	+17,9	- 3,1	132,1	- 3,9	134,3	- 0,5	134,7
	MAI	137,0	+24,1	- 1,0	132,4	+ 0,2	131,3	- 2,2	134,6
	JUN	134,8	+21,3	- 1,6	134,2	+ 1,4	134,3	+ 2,3	134,5
	JUL	130,8	+21,0	- 3,0	130,7	- 2,6	132,3	- 1,5	133,9
	AUG	126,7	+23,2	- 3,1	131,7	+ 0,8	131,9	- 0,3	(133,4)
	SEP	132,7	+13,3	+ 4,7	132,1	+ 0,3	130,2	- 1,3	(133,1)
	OKT	135,2	+ 6,0	+ 1,9	129,1	- 2,3	129,9	- 0,2	(134,2)
	NOV	131,1	+ 7,8	- 3,0	132,5	+ 2,6	132,8	+ 2,2	(133,2)
	DEZ	124,1	+ 4,9	- 5,3	135,6	+ 2,3	133,0	+ 0,2	(131,3)
	1977	JAN	128,2	+ 2,2	+ 3,3	131,2	- 3,2	130,4	- 2,0
FEB		130,2	+ 1,6	+ 1,6	132,1	+ 0,7	132,1	+ 1,3	(129,7)
MASCHINENBAU									
1976	FEB	89,4	+ 4,6	+ 3,0	98,6	+ 3,8	98,5	+ 2,5	96,4
	MAR	101,7	+10,4	+13,8	101,4	+ 2,8	98,4	- 0,1	96,8
	APR	96,0	- 3,7	- 5,6	95,4	- 5,9	97,9	- 0,5	( 97,0)
	MAI	99,7	+ 9,3	+ 3,9	98,9	+ 3,7	98,0	+ 0,1	( 97,2)
	JUN	107,4	+ 7,2	+ 7,7	103,4	+ 4,6	101,8	+ 3,9	( 97,4)
	JUL	89,8	- 3,0	-16,4	92,4	-10,6	95,0	- 6,7	( 97,7)
	AUG	83,5	- 0,2	- 7,0	95,7	+ 3,6	95,0	+ 0,0	( 98,2)
	SEP	100,1	+ 1,9	+19,9	97,9	+ 2,3	96,5	+ 1,6	( 98,3)
	OKT	96,8	- 5,0	- 3,3	92,2	- 5,8	94,0	- 2,6	( 98,3)
	NOV	104,1	+ 8,2	+ 7,5	100,9	+ 9,4	99,8	+ 6,2	( 98,3)
	DEZ	122,5	+ 7,6	+17,7	103,9	+ 3,0	98,8	- 1,0	( 98,2)
	1977	JAN	86,6	- 0,2	-29,3	96,7	- 6,9	96,1	- 2,7
FEB		88,4	- 1,1	+ 2,1	98,2	+ 1,6	98,2	+ 2,2	( 97,7)
STRASSENFAHRZEUGBAU, REPARATUR VON KRAFTFAHRZEUGEN USW.									
1976	FEB	116,5	+29,4	+ 9,3	116,6	+ 6,2	116,5	+ 4,6	112,2
	MAR	129,5	+34,5	+11,2	120,8	+ 3,6	115,6	- 0,8	113,6
	APR	119,1	+ 2,5	- 8,0	109,6	- 9,3	115,1	- 0,4	114,8
	MAI	121,0	+19,3	+ 1,6	114,0	+ 4,0	111,7	- 3,0	115,4
	JUN	118,3	+ 6,2	- 2,2	115,6	+ 1,4	116,2	+ 4,0	116,0
	JUL	88,0	- 0,3	-25,6	105,3	- 8,9	108,7	- 6,5	117,5
	AUG	96,0	+12,0	+ 9,1	115,0	+ 9,2	113,9	+ 4,8	118,7
	SEP	127,7	+11,1	+33,0	119,7	+ 4,1	117,0	+ 2,7	119,8
	OKT	127,4	+ 2,6	- 0,2	112,0	- 6,4	114,6	- 2,1	(120,5)
	NOV	125,0	+11,7	- 1,9	120,5	+ 7,6	118,0	+ 3,0	(121,0)
	DEZ	114,6	+19,0	- 8,3	126,9	+ 5,3	120,2	+ 1,9	(121,3)
	1977	JAN	121,7	+14,2	+ 6,2	127,0	+ 0,1	124,5	+ 3,6
FEB		122,1	+ 4,8	+ 0,3	124,5	- 2,0	124,5	+ 0,0	(121,3)
ELEKTROTECHNIK, REPARATUR VON HAUSHALTSGERÄTEN									
1976	FEB	118,7	+ 7,0	+ 9,0	120,0	+ 1,9	119,9	+ 1,2	121,5
	MAR	134,5	+19,2	+13,3	129,1	+ 7,6	124,5	+ 3,8	122,5
	APR	118,5	- 0,9	-11,9	117,3	- 9,1	123,1	- 1,1	122,9
	MAI	125,2	+18,7	+ 5,7	123,9	+ 5,6	122,0	- 0,9	123,2
	JUN	128,6	+14,0	+ 2,7	128,1	+ 3,4	127,0	+ 4,1	124,1
	JUL	102,8	+ 4,3	-20,1	115,6	- 9,8	118,8	- 6,5	125,2
	AUG	104,8	+15,7	+ 1,9	126,6	+ 9,5	125,8	+ 5,9	(126,9)
	SEP	139,3	+10,2	+32,9	127,2	+ 0,5	125,8	+ 0,0	(128,7)
	OKT	140,3	+ 6,9	+ 0,7	128,0	+ 0,6	129,2	+ 2,7	(130,5)
	NOV	144,2	+14,3	+ 2,8	130,9	+ 2,3	130,0	+ 0,6	(132,0)
	DEZ	139,9	+15,2	- 3,0	139,2	+ 6,3	134,9	+ 3,8	(133,2)
	1977	JAN	121,7	+11,8	-13,0	131,8	- 5,3	130,1	- 3,6
FEB		128,4	+ 8,2	+ 5,5	129,1	- 2,0	129,1	- 0,8	(126,9)
HERSTELLUNG VON EISEN-,BLECH-UND METALLWAREN									
1976	FEB	100,8	+12,1	+10,3	101,5	+ 7,9	101,4	+ 6,0	96,0
	MAR	112,5	+25,0	+11,6	105,6	+ 4,0	101,7	+ 0,3	97,3
	APR	103,6	+ 5,8	- 7,9	98,4	- 6,8	101,2	- 0,5	98,9
	MAI	104,3	+21,4	+ 0,7	101,4	+ 3,0	100,4	- 0,8	99,9
	JUN	106,2	+17,6	+ 1,8	106,3	+ 4,8	105,1	+ 4,7	101,5
	JUL	93,5	+10,3	-12,0	98,9	- 7,0	102,0	- 2,9	103,9
	AUG	86,4	+15,0	- 7,6	103,4	+ 4,6	101,8	- 0,2	105,4
	SEP	111,6	+15,1	+29,2	107,3	+ 3,8	105,8	+ 3,9	106,7
	OKT	113,3	+ 7,0	+ 1,5	101,8	- 5,1	104,3	- 1,4	(107,6)
	NOV	114,4	+18,8	+ 1,0	109,6	+ 7,7	107,5	+ 3,1	(108,2)
	DEZ	106,8	+25,5	- 6,6	114,4	+ 4,4	108,1	+ 0,6	(108,7)
	1977	JAN	107,1	+17,2	+ 0,3	109,9	- 3,9	109,3	+ 1,1
FEB		108,0	+ 7,1	+ 0,8	108,4	- 1,4	108,4	- 0,8	(109,0)
TEXTILGEWERBE									
1976	FEB	109,3	+ 9,1	+ 5,0	106,8	+ 3,5	106,7	+ 1,6	104,3
	MAR	123,9	+25,3	+13,4	114,7	+ 7,4	110,6	+ 3,7	104,7
	APR	115,5	+ 8,3	- 6,8	107,4	- 6,4	110,3	- 0,3	105,9
	MAI	112,5	+20,7	- 2,6	109,9	+ 2,3	108,7	- 1,5	106,6
	JUN	109,1	+10,4	- 3,0	110,6	+ 0,6	109,1	+ 0,4	107,4
	JUL	87,9	+ 6,7	-19,4	103,4	- 6,5	106,7	- 2,2	108,8
	AUG	81,2	+ 9,6	- 7,6	104,0	+ 0,6	102,7	- 3,7	109,8
	SEP	115,8	+ 9,7	+42,6	111,9	+ 7,6	109,8	+ 6,9	110,2
	OKT	118,6	+ 0,9	+ 2,4	105,1	- 6,1	107,7	- 1,9	(110,1)
	NOV	117,7	+ 7,6	- 0,8	109,3	+ 4,0	107,3	- 0,4	(109,7)
	DEZ	107,8	+11,7	- 8,4	114,3	+ 4,6	108,0	+ 0,7	(109,0)
	1977	JAN	112,4	+ 8,0	+ 4,3	110,7	- 3,1	109,2	+ 1,1
FEB		107,5	- 1,6	- 4,4	106,5	- 3,8	106,5	- 2,5	(106,6)

**2 PRODUKTION IM PRODUZIERENDEN GEBERBE**  
**2.1 INDEX DER NETTOPRODUKTION (1970 = 100)**

JAHR	MONAT	ORIGINALWERT			SAISONBEREINIGTER WERT		SAISON- UND ARBEITSTÄGLICH BEREINIGTER WERT		GLATTE KOMPONENTE
		1970=100	VERÄNDERUNG VORJAHR	IN 0/0 GEGEN VORMONAT	1970=100	VERÄNDERUNG IN 0/0 GEGEN VORMONAT	1970=100	VERÄNDERUNG IN 0/0 GEGEN VORMONAT	1970=100
BEKLEIDUNGSGEWERBE									
1976	FEB	98,7	+ 1,9	+10,3	95,4	+ 4,0	95,2	+ 1,6	93,9
	MAR	111,9	+ 6,6	+13,4	97,1	+ 1,8	94,1	- 1,2	93,9
	APR	99,3	- 5,1	-11,3	90,8	- 6,5	91,8	- 2,4	94,1
	MAI	89,6	+12,4	- 9,8	94,9	+ 4,5	94,2	+ 2,6	93,5
	JUN	78,3	- 0,1	-12,6	97,3	+ 2,5	97,9	+ 3,9	93,3
	JUL	82,5	- 4,8	+ 5,4	91,5	- 6,0	93,4	- 4,6	93,3
	AUG	83,9	+ 3,1	+ 1,7	95,6	+ 4,5	92,7	- 0,7	93,1
	SEP	112,0	+ 2,3	+33,5	96,7	+ 1,2	95,9	+ 3,5	92,5
	OKT	105,6	- 6,5	- 5,7	86,6	-10,4	89,5	- 6,7	( 91,9)
	NOV	93,8	+ 0,3	-11,2	91,4	+ 5,5	87,9	- 1,8	( 91,2)
	DEZ	75,5	- 0,9	-19,5	92,2	+ 0,9	89,4	+ 1,7	( 90,4)
	1977	JAN	88,7	- 0,9	+17,5	89,8	- 2,6	88,6	- 0,9
FEB		89,7	- 9,1	+ 1,1	85,5	- 4,8	85,5	- 3,5	( 88,5)
ERNAHRUNGSGEWERBE									
1976	FEB	107,6	+ 3,7	- 0,9	116,4	+ 3,5	116,3	+ 2,6	115,9
	MAR	116,8	+12,5	+ 8,6	121,2	+ 4,1	118,9	+ 2,2	116,7
	APR	115,0	+ 1,4	- 1,5	115,1	- 5,0	116,4	- 2,1	(117,1)
	MAI	114,3	+ 4,0	- 0,6	115,6	+ 0,4	115,4	- 0,9	(117,5)
	JUN	119,0	+ 8,3	+ 4,1	122,5	+ 6,0	121,4	+ 5,2	(117,8)
	JUL	115,5	+ 3,2	- 2,9	117,3	- 4,2	119,0	- 2,0	(118,3)
	AUG	117,5	+ 6,0	+ 1,7	119,5	+ 1,9	118,0	- 0,8	(118,6)
	SEP	119,5	+ 1,3	+ 1,7	117,9	- 1,3	117,4	- 0,5	(118,6)
	OKT	127,4	- 0,9	+ 6,6	114,7	- 2,7	116,3	- 0,9	(119,2)
	NOV	133,0	+12,0	+ 4,4	123,7	+ 7,8	121,7	+ 4,6	(119,3)
	DEZ	128,0	+ 8,3	- 3,8	124,3	+ 0,5	120,3	- 1,2	(119,3)
	1977	JAN	111,2	+ 2,4	-13,1	116,8	- 6,0	117,1	- 2,7
FEB		107,6	+ 0,0	- 3,2	116,8	+ 0,0	116,8	- 0,3	(119,0)

## 2 PRODUKTION IM PRODUZIERENDEN GEWERBE

## 2.2 GELEISTETE ARBEITSSTUNDEN IM BAUHAUPTGEWERBE (1970 = 100)

JAHR	MONAT	ORIGINALWERT			SAISONBEREINIGTER WERT		SAISON- UND ARBEITSTÄGLICH BEREINIGTER WERT		GLATTE KOMPONENTE
		1970=100	VERÄNDERUNG VORJAHR	IN O/O GEGEN VORMONAT	1970=100	VERÄNDERUNG IN O/O GEGEN VORMONAT	1970=100	VERÄNDERUNG IN O/O GEGEN VORMONAT	1970=100
BAUHAUPTGEWERBE INSGESAMT									
1975	DEZ	58,4	- 6,1	-21,6	77,0	+10,3	74,8	+ 3,0	70,2
1976	JAN	48,3	-23,0	-17,3	65,7	-14,7	67,0	-10,4	( 70,3)
	FEB	46,4	-20,7	- 3,9	64,3	- 2,1	64,1	- 4,3	( 70,5)
	MAR	67,8	+ 6,4	+46,1	72,8	+13,2	69,0	+ 8,6	( 70,6)
	APR	76,2	- 2,3	+12,4	70,3	- 3,4	71,0	+ 2,0	( 70,7)
	MAI	78,1	+ 5,5	+ 2,5	70,8	+ 0,7	70,8	- 0,3	( 70,7)
	JUN	79,1	+ 0,8	+ 1,3	72,1	+ 1,8	69,0	- 2,5	( 70,7)
	JUL	73,1	- 5,2	- 7,6	67,7	- 6,1	69,9	+ 1,3	( 70,7)
	AUG	74,7	+ 2,5	+ 2,2	71,0	+ 4,9	69,8	- 0,1	( 70,8)
	SEP	83,7	- 0,4	+12,0	73,5	+ 3,5	72,7	+ 4,2	( 70,8)
	OKT	82,2	- 5,9	- 1,8	66,1	-10,1	67,5	- 7,2	( 71,0)
	NOV	78,6	+ 5,5	- 4,4	73,4	+11,0	72,1	+ 6,8	( 71,4)
	DEZ	58,9	+ 0,9	-25,1	77,2	+ 5,2	72,6	+ 0,7	( 72,1)
WOHNUNGSBAU									
1975	DEZ	60,7	- 6,3	-21,8	81,9	+11,0	79,3	+ 3,1	73,2
1976	JAN	51,2	-22,1	-15,7	69,5	-15,1	70,8	-10,7	( 73,5)
	FEB	48,7	-16,6	- 4,9	68,6	- 1,3	68,5	- 3,2	( 74,0)
	MAR	70,6	+ 7,3	+45,0	74,9	+ 9,2	71,4	+ 4,2	( 74,5)
	APR	82,4	+ 0,9	+16,7	73,5	- 1,9	74,7	+ 4,6	( 75,1)
	MAI	84,6	+ 7,9	+ 2,7	74,5	+ 1,4	74,5	- 0,3	( 75,8)
	JUN	86,2	+ 3,4	+ 1,9	76,5	+ 2,7	72,8	- 2,3	( 76,4)
	JUL	77,8	- 0,9	- 9,7	73,1	- 4,4	75,6	+ 3,8	( 77,0)
	AUG	79,6	+ 7,1	+ 2,3	77,4	+ 5,9	75,9	+ 0,4	( 77,6)
	SEP	91,5	+ 5,8	+14,9	81,1	+ 4,8	80,5	+ 6,1	( 78,0)
	OKT	90,4	- 0,8	- 1,2	73,5	- 9,4	75,0	- 6,8	( 78,3)
	NOV	87,2	+12,4	- 3,5	82,5	+12,2	80,7	+ 7,6	( 78,8)
	DEZ	64,1	+ 5,6	-26,5	85,2	+ 3,3	80,0	- 0,9	( 78,6)
GEWERBLICHER UND INDUSTRIELLER BAU									
1975	DEZ	62,9	- 2,9	-17,1	78,4	+ 9,7	76,5	+ 3,2	73,4
1976	JAN	57,7	-14,8	- 8,3	69,7	-11,1	71,0	- 7,2	( 73,8)
	FEB	57,4	-12,4	- 0,5	69,0	- 1,0	68,8	- 3,1	( 74,1)
	MAR	75,1	+13,1	+30,8	77,6	+12,5	74,7	+ 8,6	( 74,3)
	APR	77,3	+ 1,6	+ 2,9	74,4	- 4,1	75,1	+ 0,5	( 74,4)
	MAI	77,9	+10,2	+ 0,8	74,7	+ 0,4	74,6	- 0,7	( 74,4)
	JUN	81,3	+ 8,4	+ 4,4	77,5	+ 3,7	75,0	+ 0,5	( 74,2)
	JUL	75,3	- 1,4	- 7,4	71,5	- 7,7	73,2	- 2,4	( 74,0)
	AUG	76,6	+ 5,2	+ 1,7	73,8	+ 3,2	72,6	- 0,8	( 73,9)
	SEP	83,2	+ 0,2	+ 8,6	76,0	+ 3,0	75,3	+ 3,7	( 74,0)
	OKT	82,8	- 4,2	- 0,5	69,3	- 8,8	70,7	- 6,1	( 74,4)
	NOV	80,2	+ 5,7	- 3,1	75,6	+ 9,1	74,4	+ 5,2	( 75,4)
	DEZ	66,4	+ 5,6	-17,2	81,5	+ 7,8	77,1	+ 3,6	( 77,1)
ÖFFENTLICHER UND VERKEHRSBAU									
1975	DEZ	54,2	- 7,7	-23,9	72,1	+ 9,9	70,1	+ 2,8	66,1
1976	JAN	41,2	-28,8	-24,0	60,4	-16,2	61,8	-11,8	( 65,8)
	FEB	39,1	-29,4	- 5,1	58,1	- 3,8	58,0	- 6,1	( 65,4)
	MAR	61,7	+ 1,3	+57,8	68,3	+17,6	65,3	+12,6	( 65,0)
	APR	70,0	- 7,9	+13,5	65,0	- 4,8	65,6	+ 0,5	( 64,6)
	MAI	71,7	+ 0,0	+ 2,4	65,2	+ 0,3	65,2	- 0,6	( 64,1)
	JUN	71,3	- 6,1	- 0,6	65,1	- 0,2	62,2	- 4,6	( 63,6)
	JUL	67,5	-11,2	- 5,3	60,9	- 6,5	62,9	+ 1,1	( 63,1)
	AUG	68,8	- 3,9	+ 1,9	63,4	+ 4,1	62,5	- 0,6	( 62,7)
	SEP	76,5	- 7,0	+11,2	64,9	+ 2,4	64,0	+ 2,4	( 62,5)
	OKT	74,3	-12,3	- 2,9	57,5	-11,4	58,8	- 8,1	( 62,5)
	NOV	70,1	- 1,5	- 5,7	64,0	+11,3	63,0	+ 7,1	( 62,9)
	DEZ	50,4	- 7,0	-28,1	68,0	+ 6,3	63,8	+ 1,3	( 63,8)

2 PRODUKTION IM PRODUZIERENDEN GEWERBE  
2.3 PRODUKTIONSINDEX FUER DAS BAUHAUPTGEWERBE (1970 = 100)

JAHR	MONAT	ORIGINALWERT			SAISONBEREINIGTER WERT		SAISON- UND ARBEITSTÄGLICH BEREINIGTER WERT		GLATTE KOMPONENTE
		1970=100	VERÄNDERUNG VORJAHR	IN O/O GEGEN VORMONAT	1970=100	VERÄNDERUNG IN O/O GEGEN VORMONAT	1970=100	VERÄNDERUNG IN O/O GEGEN VORMONAT	
BAUHAUPTGEWERBE INSGESAMT									
1976	FEB	68,7	- 7,7	+ 2,5	90,1	- 1,0	89,8	- 3,5	94,2
	MAR	95,7	+17,6	+39,3	99,9	+10,9	96,2	+ 7,1	( 94,8)
	APR	101,8	+ 2,4	+ 6,4	95,0	- 4,9	96,6	+ 0,4	( 95,2)
	MAI	106,6	+16,5	+ 4,7	98,9	+ 4,1	98,6	+ 2,1	( 95,6)
	JUN	106,5	+ 6,8	- 0,1	100,1	+ 1,2	98,9	+ 0,3	( 96,1)
	JUL	102,2	+ 2,0	- 4,0	94,5	- 5,6	97,0	- 1,9	( 96,7)
	AUG	98,5	+ 9,3	- 3,6	98,0	+ 3,7	94,9	- 2,2	( 96,6)
	SEP	114,5	+ 6,1	+16,2	98,4	+ 0,4	97,8	+ 3,1	( 96,7)
	OKT	111,0	- 1,9	- 3,1	92,5	- 6,0	95,1	- 2,8	( 97,1)
	NOV	102,9	+ 7,3	- 7,3	98,0	+ 5,9	94,4	- 0,7	( 96,6)
	DEZ	81,6	+ 7,5	-20,7	97,8	- 0,2	94,1	- 0,3	( 95,9)
	1977	JAN	67,7	+ 1,0	-17,0	92,2	- 5,7	91,0	- 3,3
FEB		72,8	+ 6,0	+ 7,5	93,9	+ 1,8	93,9	+ 3,2	( 93,7)
HOCHBAU									
1976	FEB	72,5	- 3,1	+ 4,3	90,4	+ 0,0	90,1	- 2,6	93,2
	MAR	98,2	+23,2	+35,4	100,2	+10,8	96,3	+ 6,9	( 94,2)
	APR	101,2	+ 3,8	+ 3,1	94,2	- 6,0	96,1	- 0,2	( 94,6)
	MAI	105,8	+20,5	+ 4,5	98,7	+ 4,8	98,3	+ 2,3	( 95,1)
	JUN	105,0	+ 9,9	- 0,8	99,8	+ 1,1	98,9	+ 0,6	( 96,1)
	JUL	100,5	+ 4,8	- 4,3	94,7	- 5,1	97,1	- 1,8	( 96,9)
	AUG	96,3	+12,4	- 4,2	98,0	+ 3,5	95,0	- 2,2	( 97,0)
	SEP	112,4	+ 8,1	+16,7	98,1	+ 0,1	97,5	+ 2,6	( 97,1)
	OKT	109,0	- 0,9	- 3,0	92,3	- 5,9	94,8	- 2,8	( 97,5)
	NOV	101,7	+ 9,1	- 6,7	98,0	+ 6,2	94,4	- 0,4	( 97,1)
	DEZ	83,6	+10,0	-17,8	98,4	+ 0,4	94,2	- 0,2	( 96,3)
	1977	JAN	71,7	+ 3,2	-14,2	92,9	- 5,6	91,8	- 2,5
FEB		77,7	+ 7,2	+ 8,4	95,2	+ 2,5	95,2	+ 3,7	( 93,7)
TIEFBAU									
1976	FEB	60,4	-17,7	- 1,9	89,3	- 3,3	89,1	- 5,7	96,4
	MAR	90,2	+ 6,1	+49,3	99,5	+11,4	95,9	+ 7,6	( 96,3)
	APR	103,1	- 0,6	+14,3	96,7	- 2,8	97,6	+ 1,8	( 96,2)
	MAI	108,3	+ 8,5	+ 5,0	99,2	+ 2,6	99,1	+ 1,5	( 96,1)
	JUN	109,9	+ 0,8	+ 1,5	100,9	+ 1,7	99,1	+ 0,0	( 96,2)
	JUL	106,0	- 3,3	- 3,5	94,3	- 6,5	97,0	- 2,1	( 96,3)
	AUG	103,3	+ 3,4	- 2,5	97,9	+ 3,8	94,6	- 2,5	( 95,9)
	SEP	119,3	+ 2,3	+15,5	99,0	+ 1,1	98,6	+ 4,2	( 95,7)
	OKT	115,3	- 4,2	- 3,4	92,8	- 6,3	95,7	- 2,9	( 96,0)
	NOV	105,4	+ 3,5	- 8,6	97,9	+ 5,5	94,4	- 1,4	( 95,6)
	DEZ	77,2	+ 2,0	-26,8	96,5	- 1,4	93,6	- 0,8	( 95,0)
	1977	JAN	59,0	- 4,2	-23,6	90,7	- 6,0	89,6	- 4,3
FEB		62,0	+ 2,6	+ 5,1	91,2	+ 0,6	91,2	+ 1,8	( 93,4)

## 3 PRODUKTIVITAET UND LOHNCOSTEN IN DER INDUSTRIE

## 3.1 PRODUKTIONSERGEBNIS (1970 = 100)

JAHR	MONAT	ORIGINALWERT			SAISONBEREINIGTER WERT		SAISON- UND ARBEITSTÄGLICH BEREINIGTER WERT		GLATTE KOMPONENTE
		1970=100	VERÄNDERUNG VORJAHR	IN 0/0 GEGEN VORMONAT	1970=100	VERÄNDERUNG IN 0/0 GEGEN VORMONAT	1970=100	VERÄNDERUNG IN 0/0 GEGEN VORMONAT	1970=100
JE BESCHÄFTIGTEN (OHNE ENERGIE UND OHNE BAU)									
1975	DEZ	123,8	+ 8,6	- 7,6	121,7	- 1,1	121,3	- 0,5	120,8
1976	JAN	116,9	+12,1	- 5,6	125,3	+ 3,0	124,9	+ 3,0	122,0
	FEB	127,3	+13,1	+ 8,9	126,9	+ 1,3	127,1	+ 1,8	122,8
	MAR	125,5	+ 4,8	- 1,4	123,0	- 3,1	124,1	- 2,4	123,8
	APR	133,5	+15,5	+ 6,4	128,8	+ 4,7	127,8	+ 3,0	125,2
	MAI	134,0	+ 9,8	+ 0,4	128,0	- 0,6	128,5	+ 0,5	126,3
	JUN	136,0	+13,6	+ 1,5	128,0	+ 0,0	126,7	- 1,4	127,2
	JUL	112,4	+12,3	-17,4	126,9	- 0,9	126,8	+ 0,1	128,0
	AUG	110,5	+ 8,3	- 1,7	127,2	+ 0,2	128,8	+ 1,6	(128,5)
	SEP	130,2	+10,3	+17,8	129,1	+ 1,5	128,7	- 0,1	(128,8)
	OKT	135,3	+11,0	+ 3,9	131,3	+ 1,7	130,8	+ 1,6	(129,0)
	NOV	140,4	+ 4,8	+ 3,8	127,8	- 2,7	129,7	- 0,8	(129,1)
	DEZ	127,7	+ 3,2	- 9,0	127,5	- 0,2	129,4	- 0,2	(128,9)
JE BESCHÄFTIGTENSTUNDE (OHNE ENERGIE UND OHNE BAU)									
1975	DEZ	137,4	+10,6	+ 3,2	135,0	+ 2,0	133,8	+ 1,2	133,1
1976	JAN	123,4	+ 8,5	- 6,6	133,8	- 0,9	133,9	+ 0,1	134,2
	FEB	132,5	+ 9,7	+ 3,2	135,4	+ 1,2	135,4	+ 1,1	135,2
	MAR	136,9	+ 9,1	+ 3,3	135,6	+ 0,1	134,8	- 0,4	136,0
	APR	135,4	+ 8,1	- 1,1	135,3	- 0,2	136,3	+ 1,1	136,6
	MAI	138,2	+10,8	+ 2,1	137,3	+ 1,5	136,7	+ 0,3	137,2
	JUN	141,8	+ 9,8	+ 2,6	138,1	+ 0,6	137,8	+ 0,8	(137,5)
	JUL	136,1	+ 8,2	- 4,0	136,3	- 1,3	137,0	- 0,6	(138,0)
	AUG	133,3	+ 9,4	- 2,1	137,7	+ 1,0	138,0	+ 0,7	(138,7)
	SEP	140,7	+ 7,6	+ 5,6	139,0	+ 0,9	138,4	+ 0,3	(139,8)
	OKT	141,3	+ 6,6	+ 0,4	139,8	+ 0,6	140,0	+ 1,2	(141,4)
	NOV	141,5	+ 6,2	+ 0,1	140,4	+ 0,4	140,8	+ 0,6	(139,8)
	DEZ	143,0	+ 4,1	+ 1,1	140,2	- 0,1	139,4	- 1,0	(138,5)
JE ARBEITER (OHNE ENERGIE UND OHNE BAU)									
1975	DEZ	131,1	+ 9,6	- 7,5	128,9	- 1,2	128,8	- 0,1	129,9
1976	JAN	123,7	+13,0	- 5,6	132,5	+ 2,8	132,0	+ 2,5	131,5
	FEB	134,6	+13,7	+ 8,8	134,2	+ 1,3	134,4	+ 1,8	132,4
	MAR	132,6	+ 5,1	- 1,5	129,8	- 3,3	131,1	- 2,5	133,1
	APR	140,9	+15,8	+ 6,3	135,7	+ 4,5	134,4	+ 2,5	134,3
	MAI	141,2	+ 9,8	+ 0,2	134,6	- 0,8	134,9	+ 0,4	134,8
	JUN	143,3	+13,5	+ 1,5	134,5	- 0,1	133,6	- 1,0	(135,3)
	JUL	118,2	+11,9	-17,5	133,3	- 0,9	133,0	- 0,4	(135,5)
	AUG	116,1	+ 7,8	- 1,8	133,6	+ 0,2	135,2	+ 1,7	(135,5)
	SEP	137,0	+10,0	+18,0	135,5	+ 1,4	135,1	- 0,1	(135,4)
	OKT	142,2	+10,4	+ 3,8	139,3	+ 2,8	138,9	+ 2,8	(135,8)
	NOV	147,8	+ 4,3	+ 3,9	136,5	- 2,0	138,4	- 0,4	(136,6)
	DEZ	134,4	+ 2,5	- 9,1	132,3	- 3,1	133,7	- 3,4	(131,9)

## 3 PRODUKTIVITAET UND LOHNCOSTEN IN DER INDUSTRIE

## 3.2 LOEHNE UND GENAELTER (1970 = 100)

JAHR	MONAT	ORIGINALWERT			SAISONBEREINIGTER WERT		SAISON- UND ARBEITSTÄGLICH BEREINIGTER WERT		GLATTE KOMPONENTE
		1970=100	VERÄNDERUNG IN O/O GEGEN VORJAHR	VERÄNDERUNG IN O/O GEGEN VORMONAT	1970=100	VERÄNDERUNG IN O/O GEGEN VORMONAT	1970=100	VERÄNDERUNG IN O/O GEGEN VORMONAT	
JE BESCHÄFTIGTEN (OHNE ENERGIE UND OHNE BAU)									
1975	DEZ	180,9	+ 7,7	- 5,0	172,3	+ 1,2	171,7	+ 0,6	170,1
1976	JAN	161,0	+ 5,9	-11,0	169,2	- 1,8	169,6	- 1,2	171,4
	FEB	155,4	+ 6,6	- 3,5	170,4	+ 0,7	170,5	+ 0,5	172,5
	MAR	169,1	+ 8,9	+ 8,8	173,0	+ 1,5	171,9	+ 0,8	173,8
	APR	173,1	+10,5	+ 2,4	175,1	+ 1,2	175,5	+ 2,1	174,5
	MAI	174,4	+ 7,5	+ 0,8	173,8	- 0,7	174,2	- 0,7	175,9
	JUN	182,9	+10,3	+ 4,9	180,6	+ 3,9	180,2	+ 3,4	(177,0)
	JUL	184,5	+ 7,4	+ 0,9	178,4	- 1,2	179,0	- 0,7	(177,9)
	AUG	178,1	+ 9,5	- 3,5	179,2	+ 0,4	178,6	- 0,2	(178,7)
	SEP	174,4	+ 8,6	- 2,1	181,5	+ 1,3	181,4	+ 1,6	(179,6)
	OKT	177,7	+ 6,3	+ 1,9	180,4	- 0,6	180,8	- 0,3	(183,7)
	NOV	210,9	+10,8	+18,7	189,5	+ 5,0	188,7	+ 4,4	(184,1)
	DEZ	193,4	+ 9,7	- 5,9	190,0	+ 0,3	190,0	+ 0,7	(189,9)
JE BESCHÄFTIGTENSTUNDE (OHNE ENERGIE UND OHNE BAU)									
1975	DEZ	206,6	+ 5,0	+ 1,5	185,3	- 1,9	186,2	- 0,3	183,7
1976	JAN	177,2	+ 6,6	-14,2	185,9	+ 0,3	185,0	- 0,6	184,7
	FEB	168,5	+ 2,9	- 4,9	183,0	- 1,6	183,2	- 1,0	185,6
	MAR	169,2	- 3,4	+ 0,4	177,5	- 3,0	180,2	- 1,6	185,6
	APR	181,9	+12,0	+ 7,5	189,9	+ 7,0	187,2	+ 3,9	186,9
	MAI	185,8	+ 0,3	+ 2,1	186,3	- 1,9	186,8	- 0,2	189,1
	JUN	197,7	+ 6,6	+ 6,4	190,1	+ 2,0	188,8	+ 1,1	(191,5)
	JUL	212,5	+ 7,4	+ 7,5	196,0	+ 3,1	195,3	+ 3,4	(193,9)
	AUG	204,6	+ 5,8	- 3,7	195,7	- 0,2	195,5	+ 0,1	(195,9)
	SEP	180,2	+ 5,8	-11,9	192,9	- 1,4	194,8	- 0,4	(199,6)
	OKT	183,2	+10,2	+ 1,7	200,0	+ 3,7	199,4	+ 2,4	(199,9)
	NOV	216,3	+ 6,3	+18,1	201,4	+ 0,7	201,8	+ 1,2	(197,5)
	DEZ	211,4	+ 2,3	- 2,3	189,3	- 6,0	191,7	- 5,0	(185,1)
JE PRODUKTEINHEIT (OHNE ENERGIE UND OHNE BAU)									
1975	DEZ	150,4	- 5,1	- 1,4	136,5	- 4,2	138,6	- 1,6	138,5
1976	JAN	139,3	- 0,9	- 7,4	140,4	+ 2,9	139,3	+ 0,5	138,4
	FEB	127,7	- 5,8	- 8,3	136,1	- 3,1	136,3	- 2,2	137,6
	MAR	125,5	-10,0	- 1,7	132,7	- 2,5	135,6	- 3,5	136,9
	APR	133,6	+ 3,1	+ 6,5	140,5	+ 5,9	137,6	+ 1,5	137,3
	MAI	134,8	- 9,2	+ 0,9	136,1	- 3,1	137,4	- 0,1	138,3
	JUN	139,6	- 2,7	+ 3,6	137,9	+ 1,3	137,3	- 0,1	(139,8)
	JUL	156,2	- 0,8	+11,9	143,8	+ 4,3	142,1	+ 3,5	(141,4)
	AUG	153,2	- 3,4	- 1,9	139,9	- 2,7	140,2	- 1,3	(142,8)
	SEP	130,4	+ 0,2	-14,9	141,4	+ 1,1	143,4	+ 2,3	(143,5)
	OKT	130,0	+ 3,7	- 0,3	144,6	+ 2,3	143,7	+ 0,2	(142,7)
	NOV	153,2	+ 0,4	+17,8	142,8	- 1,2	143,0	- 0,5	(140,7)
	DEZ	148,9	- 1,0	- 2,8	135,1	- 5,4	138,0	- 3,5	(134,9)
JE PRODUKTEINHEIT (VERARBEITENDE INDUSTRIE)									
1975	DEZ	150,1	- 5,5	- 1,1	135,6	- 4,3	137,7	- 1,8	137,8
1976	JAN	139,0	- 1,3	- 7,4	139,6	+ 2,9	138,6	+ 0,7	137,5
	FEB	127,2	- 6,1	- 8,5	135,5	- 2,9	135,7	- 2,1	136,7
	MAR	125,0	-10,3	- 1,7	132,0	- 2,6	134,8	- 0,7	136,0
	APR	132,9	+ 2,7	+ 6,3	139,7	+ 5,8	137,0	+ 1,6	136,4
	MAI	133,8	- 9,3	+ 0,7	135,5	- 3,0	136,5	- 0,4	137,4
	JUN	138,7	- 4,6	+ 3,7	136,3	+ 0,6	136,3	- 0,1	(138,9)
	JUL	155,6	- 1,0	+12,2	143,0	+ 4,9	141,3	+ 3,7	(140,6)
	AUG	152,6	- 3,3	- 1,9	139,3	- 2,6	139,5	- 1,3	(142,1)
	SEP	129,6	+ 0,3	-15,1	140,8	+ 1,1	142,7	+ 2,3	(142,8)
	OKT	127,3	+ 3,7	- 1,8	143,5	+ 1,9	142,6	- 0,1	(142,0)
	NOV	152,5	+ 0,5	+19,8	142,2	- 0,9	142,3	- 0,2	(140,6)
	DEZ	148,7	- 0,9	- 2,5	134,4	- 5,5	137,1	- 3,7	(134,4)
JE PRODUKTEINHEIT (GRUNDSTOFF- UND PRODUKTIONSGÜTERINDUSTRIEN)									
1975	DEZ	163,3	- 5,3	+ 3,4	133,3	- 2,5	134,4	- 1,0	138,7
1976	JAN	136,4	- 0,4	-16,5	136,3	+ 2,3	134,8	+ 0,3	137,9
	FEB	124,0	- 6,8	- 9,1	131,0	- 3,9	131,2	- 2,7	136,6
	MAR	118,2	-11,9	- 4,7	128,3	- 2,1	130,3	- 0,7	135,3
	APR	123,9	- 4,7	+ 4,8	132,7	+ 3,4	132,1	+ 1,4	134,8
	MAI	129,1	-12,8	+ 4,2	130,3	- 1,8	132,0	- 0,1	134,9
	JUN	134,4	- 4,3	+ 4,1	134,6	+ 3,3	133,3	+ 1,0	134,5
	JUL	132,9	- 6,1	- 1,1	134,1	- 0,4	132,3	- 0,8	133,6
	AUG	135,1	- 6,8	+ 1,7	135,0	+ 0,7	134,6	+ 1,7	(133,9)
	SEP	126,4	- 2,9	- 6,4	137,4	+ 1,8	140,5	+ 4,4	(134,5)
	OKT	127,9	+ 4,7	+ 1,2	141,7	+ 3,1	139,5	- 0,7	(135,4)
	NOV	160,8	+ 1,8	+25,7	137,4	- 3,0	137,1	- 1,7	(136,6)
	DEZ	163,0	- 0,2	+ 1,4	133,0	- 3,2	137,6	+ 0,4	(138,3)
JE PRODUKTEINHEIT (INVESTITIONSGÜTERINDUSTRIEN)									
1975	DEZ	146,0	- 5,6	- 6,5	143,4	- 4,7	147,1	- 0,9	145,0
1976	JAN	145,4	- 3,8	- 0,4	146,5	+ 2,2	145,7	- 1,0	145,7
	FEB	132,1	- 7,9	- 9,1	142,9	- 2,5	143,1	- 1,8	145,5
	MAR	134,0	-10,9	+ 1,4	138,5	- 3,1	142,7	- 0,3	145,4
	APR	145,4	+ 8,3	+ 8,5	151,1	+ 9,1	145,7	+ 2,1	146,3
	MAI	141,9	- 7,4	- 2,4	145,4	- 3,8	147,0	+ 0,9	147,5
	JUN	145,4	- 1,0	+ 2,5	146,5	+ 0,8	146,4	- 0,4	(149,6)
	JUL	183,3	+ 4,0	+26,1	158,5	+ 8,2	156,0	+ 6,6	(151,7)
	AUG	175,5	- 1,1	- 4,3	150,6	- 5,0	150,3	- 3,7	(151,4)
	SEP	137,8	+ 3,1	-21,5	151,1	+ 0,3	153,1	+ 1,9	(152,4)
	OKT	134,7	+ 3,8	- 2,2	152,2	+ 0,7	151,6	- 1,0	(151,4)
	NOV	155,8	- 0,3	+15,7	150,5	- 1,1	150,9	- 0,5	(150,5)
	DEZ	146,2	+ 0,1	- 6,2	143,2	- 4,9	146,1	- 3,2	(141,4)



## 3 PRODUKTIVITAET UND LOHNCOSTEN IN DER INDUSTRIE

## 3.2 LOEHNE UND GEHAELTER (1970 = 100)

JAHR	MONAT	ORIGINALWERT			SAISONBEREINIGTER WERT		SAISON- UND ARBEITSTÄGLICH BEREINIGTER WERT		GLATTE KOMPONENTE
		1970=100	VERÄNDERUNG VORJAHR	IN O/O GEGEN VORMONAT	1970=100	VERÄNDERUNG IN O/O GEGEN VORMONAT	1970=100	VERÄNDERUNG IN O/O GEGEN VORMONAT	1970=100
JE PRODUKTEINHEIT (VERBRAUCHSGÜTERINDUSTRIEN)									
1975	DEZ	146,0	- 4,3	+ 6,9	128,3	- 2,3	131,0	+ 0,6	130,9
1976	JAN	130,8	- 1,7	-10,4	130,9	+ 1,6	130,2	- 0,6	130,8
	FEB	119,2	- 4,1	- 8,9	128,3	- 2,0	128,5	- 1,3	130,5
	MAR	112,6	- 5,5	- 5,5	127,0	- 1,0	129,4	+ 0,7	129,6
	APR	119,6	+ 0,3	+ 6,2	130,9	+ 3,1	128,8	- 0,5	129,2
	MAI	124,6	-10,8	+ 4,2	126,2	- 3,6	127,6	- 0,9	128,4
	JUN	136,8	- 2,3	+ 9,8	128,6	+ 1,9	129,1	+ 1,2	128,4
	JUL	150,3	- 0,5	+ 9,9	133,3	+ 3,7	131,2	+ 1,6	127,5
	AUG	145,5	- 3,0	- 3,2	126,8	- 4,9	127,0	- 3,2	(127,3)
	SEP	117,1	- 1,7	-19,5	128,6	+ 1,4	129,9	+ 2,3	(127,3)
	OKT	104,0	- 7,3	-11,2	124,4	- 3,3	123,0	- 5,3	(127,3)
	NOV	138,8	+ 1,6	+33,5	131,4	+ 5,6	132,0	+ 7,3	(127,5)
	DEZ	139,6	- 4,4	+ 0,6	123,0	- 6,4	127,4	- 3,5	(127,9)
JE PRODUKTEINHEIT (NAHRUNGS- UND GENUSSMITTELINDUSTRIEN)									
1975	DEZ	144,4	- 7,9	- 4,2	123,0	-11,2	125,2	- 8,1	130,8
1976	JAN	133,6	+ 3,2	- 7,5	134,2	+ 9,1	132,9	+ 6,2	130,4
	FEB	129,1	- 1,4	- 3,4	129,8	- 3,3	130,0	- 2,2	129,5
	MAR	123,7	- 6,9	- 4,2	126,8	- 2,3	129,6	- 0,3	128,3
	APR	126,9	+ 1,8	+ 2,6	131,1	+ 3,4	129,3	- 0,2	128,7
	MAI	129,6	- 5,6	+ 2,1	129,4	- 1,3	129,9	+ 0,5	129,2
	JUN	122,4	- 7,6	- 5,6	122,5	- 5,3	124,6	- 4,1	(130,0)
	JUL	127,7	- 2,0	+ 4,3	130,3	+ 6,4	127,9	+ 2,6	(130,8)
	AUG	130,0	- 3,3	+ 1,8	129,1	- 0,9	129,6	+ 1,3	(131,4)
	SEP	124,7	+ 0,6	- 4,1	130,5	+ 1,1	132,0	+ 1,9	(131,3)
	OKT	117,7	+ 4,6	- 5,6	134,3	+ 2,9	133,0	+ 0,8	(130,4)
	NOV	145,2	- 3,6	+23,4	132,6	- 1,3	133,2	+ 0,2	(131,3)
	DEZ	137,7	- 4,6	- 5,2	116,8	-11,9	120,4	- 9,6	(117,8)
JE UMSATZEINHEIT (OHNE ENERGIE UND OHNE BAU)									
1975	DEZ	104,2	- 6,3	- 8,9	99,0	- 4,4	100,8	- 1,9	103,2
1976	JAN	101,3	- 3,0	- 2,8	102,1	+ 3,1	101,1	+ 0,3	102,7
	FEB	94,8	- 6,5	- 6,4	99,9	- 2,2	99,9	- 1,2	102,3
	MAR	90,6	-12,1	- 4,4	97,0	- 2,9	99,2	- 0,7	101,5
	APR	97,8	+ 0,1	+ 7,9	102,3	+ 5,5	100,8	+ 1,6	100,9
	MAI	99,0	-10,0	+ 1,2	99,4	- 2,8	100,2	- 0,6	100,6
	JUN	99,7	- 6,3	+ 0,7	98,8	- 0,6	99,3	- 0,9	100,3
	JUL	110,3	- 3,0	+10,6	101,9	+ 3,1	100,2	+ 0,9	99,4
	AUG	107,7	- 7,1	- 2,4	98,3	- 3,5	98,6	- 1,6	( 99,1)
	SEP	89,7	- 5,5	-16,7	99,0	+ 0,7	100,5	+ 1,9	( 98,9)
	OKT	94,7	+ 0,9	+ 5,6	103,1	+ 4,1	101,6	+ 1,1	( 98,7)
	NOV	111,4	- 2,6	+17,6	99,7	- 3,3	100,5	- 1,1	( 98,6)
	DEZ	97,6	- 6,3	-12,4	94,6	- 5,1	97,9	- 2,6	( 98,6)

## 4 AUFTRAGSEINGANG IM VERARBEITENDEN GEWERBE

## 4.1 WERTINDEX (1970 = 100)

JAHR	MONAT	ORIGINALWERT			SAISONBEREINIGTER WERT		SAISON- UND ARBEITSTÄGGLICH BEREINIGTER WERT		GLATTE KOMPONENTE
		1970=100	VERÄNDERUNG IN O/O GEGEN VORJAHR	VERÄNDERUNG IN O/O GEGEN VORMONAT	1970=100	VERÄNDERUNG IN O/O GEGEN VORMONAT	1970=100	VERÄNDERUNG IN O/O GEGEN VORMONAT	
VERARBEITENDES GEWERBE (OHNE NAHRUNGS- UND GENUSSMITTELGEWERBE) INSGESAMT									
1976	FEB	143,9	+ 9,8	+ 2,6	142,9	+ 1,2	143,4	+ 1,1	147,2
	MAR	170,0	+27,4	+18,1	155,3	+ 8,7	152,0	+ 6,0	150,8
	APR	152,9	+ 6,3	-10,1	144,8	- 6,8	145,2	- 4,5	152,4
	MAI	150,0	+20,3	- 1,9	149,3	+ 3,1	151,6	+ 4,4	153,3
	JUN	150,7	- 5,9	+ 0,5	155,8	+ 4,4	155,7	+ 2,7	156,1
	JUL	167,6	+26,5	+11,2	165,5	+ 6,2	164,4	+ 5,6	157,6
	AUG	142,4	+27,3	-15,0	158,3	- 4,4	157,9	- 4,0	(158,6)
	SEP	162,1	+14,6	+13,8	161,0	+ 1,7	158,1	+ 0,1	(158,7)
	OKT	160,9	+ 6,1	- 0,7	152,1	- 5,5	153,0	- 3,2	(159,6)
	NOV	156,9	+14,7	- 2,5	159,6	+ 4,9	158,6	+ 3,7	(161,1)
	DEZ	158,7	+20,0	+ 1,1	167,6	+ 5,0	163,3	+ 3,0	(155,5)
	1977	JAN	143,0	+ 1,9	- 9,9	146,5	-12,6	148,5	- 9,1
FEB		148,2	+ 3,0	+ 3,6	147,1	+ 0,4	147,1	- 0,9	(147,3)
VERARBEITENDES GEWERBE (OHNE NAHRUNGS- UND GENUSSMITTELGEWERBE) INLAND									
1976	FEB	133,2	+ 9,8	+ 5,8	131,7	+ 2,3	131,7	+ 0,8	134,5
	MAR	161,8	+27,4	+21,5	144,7	+ 9,9	140,5	+ 6,7	136,2
	APR	142,7	+ 3,5	-11,8	131,8	- 8,9	133,4	- 5,1	136,6
	MAI	139,5	+18,7	- 2,2	135,6	+ 2,9	135,8	+ 1,8	137,0
	JUN	133,6	-17,2	- 4,2	138,5	+ 2,1	137,6	+ 1,3	139,0
	JUL	128,6	+ 2,3	- 3,7	132,6	- 4,3	134,1	- 2,5	140,2
	AUG	127,4	+21,7	- 0,9	142,7	+ 7,6	140,9	+ 5,1	(141,9)
	SEP	146,8	+14,4	+15,2	145,6	+ 2,0	143,3	+ 1,7	(143,5)
	OKT	148,4	+ 5,8	+ 1,1	139,4	- 4,3	141,7	- 1,1	(144,6)
	NOV	144,1	+13,5	- 2,9	146,0	+ 4,7	144,7	+ 2,1	(144,8)
	DEZ	142,6	+17,0	- 1,0	154,0	+ 5,5	147,9	+ 2,2	(144,4)
	1977	JAN	131,6	+ 4,5	- 7,7	136,4	-11,4	136,5	- 7,7
FEB		136,5	+ 2,5	+ 3,7	135,3	- 0,8	135,3	- 0,9	(133,2)
VERARBEITENDES GEWERBE (OHNE NAHRUNGS- UND GENUSSMITTELGEWERBE) AUSLAND									
1976	FEB	178,9	+ 9,1	- 3,8	180,1	+ 0,4	180,4	- 0,3	(185,0)
	MAR	197,9	+27,3	+10,6	187,5	+ 4,1	184,6	+ 2,3	(189,2)
	APR	185,5	+14,1	- 6,3	185,8	- 0,9	184,9	+ 0,2	(193,0)
	MAI	183,7	+24,1	- 1,0	185,8	+ 0,0	189,0	+ 2,2	(196,2)
	JUN	206,2	+31,8	+12,2	206,9	+11,4	204,0	+ 7,9	(198,7)
	JUL*	302,4	+95,7	+46,7	304,7	+47,3	304,3	+49,2	(200,5)
	AUG	192,2	+41,7	-36,4	206,0	-32,4	206,3	-32,2	(201,4)
	SEP	210,8	+15,4	+ 9,7	204,4	- 0,8	199,9	- 3,1	(201,3)
	OKT	200,4	+ 6,2	- 4,9	190,5	- 6,8	192,0	- 4,0	(200,9)
	NOV	198,6	+18,0	- 0,9	200,5	+ 5,2	199,4	+ 3,9	(199,0)
	DEZ	211,6	+27,2	+ 6,5	217,6	+ 8,5	213,5	+ 7,1	(201,1)
	1977	JAN	183,0	- 1,6	-13,5	184,2	-15,3	187,8	-12,0
FEB		190,4	+ 6,4	+ 4,0	189,3	+ 2,8	189,3	+ 0,8	(187,0)
GRUNDSTOFF- UND PRODUKTIONSGÜTERGEWERBE INSGESAMT									
1976	FEB	146,2	+11,8	- 2,3	148,1	+ 0,5	147,9	- 0,7	150,5
	MAR*	172,0	+32,5	+17,6	170,8	+15,3	167,7	+13,4	153,0
	APR	155,4	+11,4	- 9,7	149,0	-12,8	149,9	-10,6	153,0
	MAI	162,1	+23,8	+ 4,3	154,5	+ 3,7	153,5	+ 2,4	152,4
	JUN	162,6	+19,8	+ 0,3	157,2	+ 1,7	155,3	+ 1,2	153,5
	JUL	150,7	+10,8	- 7,3	147,4	- 6,2	150,5	- 3,1	153,3
	AUG	143,3	+19,4	- 4,9	151,6	+ 2,8	152,2	+ 1,1	(152,8)
	SEP	152,4	+10,7	+ 6,4	154,0	+ 1,6	151,3	- 0,6	(152,8)
	OKT	151,6	- 0,2	- 0,5	146,3	- 5,0	148,1	- 2,1	(154,3)
	NOV	149,8	+ 8,8	- 1,2	153,6	+ 5,0	154,7	+ 4,5	(152,3)
	DEZ	147,9	+11,2	- 1,3	160,4	+ 4,4	154,5	- 0,1	(148,4)
	1977	JAN	142,1	- 5,0	- 3,9	141,7	-11,7	141,0	- 8,7
FEB		143,7	- 1,7	+ 1,1	145,7	+ 2,8	145,7	+ 3,5	(145,0)
GRUNDSTOFF- UND PRODUKTIONSGÜTERGEWERBE INLAND									
1976	FEB	132,0	+ 9,5	+ 0,4	134,9	+ 1,4	134,8	+ 0,1	137,3
	MAR*	161,2	+33,0	+22,1	159,8	+18,5	156,5	+16,1	139,6
	APR	141,9	+ 6,1	-12,0	134,7	-15,7	135,8	-13,2	139,7
	MAI	151,2	+24,1	+ 6,6	142,6	+ 5,9	141,6	+ 4,3	139,7
	JUN	147,5	+16,2	- 2,4	143,8	+ 0,8	142,8	+ 0,8	141,2
	JUL	140,8	+ 8,9	- 4,5	136,5	- 5,1	139,2	- 2,5	141,5
	AUG	133,7	+16,5	- 5,0	141,4	+ 3,6	141,4	+ 1,6	(141,6)
	SEP	142,7	+12,4	+ 6,7	143,8	+ 1,7	141,5	+ 0,1	(141,6)
	OKT	141,5	+ 0,3	- 0,8	135,4	- 5,8	137,0	- 3,2	(142,8)
	NOV	141,9	+ 9,3	+ 0,3	144,0	+ 6,4	144,1	+ 5,2	(140,8)
	DEZ	134,7	+10,1	- 5,1	148,2	+ 2,9	143,3	- 0,6	(138,8)
	1977	JAN	127,0	- 3,4	- 5,7	129,9	-12,3	129,3	- 9,8
FEB		128,5	- 2,7	+ 1,2	131,8	+ 1,5	131,8	+ 1,9	(132,7)
GRUNDSTOFF- UND PRODUKTIONSGÜTERGEWERBE AUSLAND									
1976	FEB	194,6	+17,5	- 7,7	192,3	- 8,6	192,5	- 9,7	(192,3)
	MAR	208,9	+31,3	+ 7,3	203,3	+ 5,7	200,5	+ 4,2	(195,5)
	APR	201,4	+26,5	- 3,6	199,4	- 1,9	198,7	- 0,9	(197,2)
	MAI	199,4	+23,1	- 1,0	193,2	- 3,1	194,3	- 2,2	(197,4)
	JUN	213,8	+20,0	+ 7,2	206,2	+ 6,7	201,0	+ 3,4	(196,2)
	JUL	184,3	+16,1	-13,8	186,5	- 9,6	189,6	- 5,7	(193,8)
	AUG	175,9	+27,7	- 4,6	183,7	- 1,5	186,1	- 1,8	(190,6)
	SEP	185,5	+ 6,6	+ 5,5	187,0	+ 1,8	181,8	- 2,3	(188,6)
	OKT	186,3	- 1,1	+ 0,4	180,4	- 3,5	183,5	+ 0,9	(186,4)
	NOV	177,1	+ 7,7	- 4,9	185,1	+ 2,6	187,9	+ 2,4	(189,8)
	DEZ	192,9	+13,8	+ 8,9	203,9	+10,2	194,1	+ 3,3	(194,7)
	1977	JAN	194,5	- 7,8	+ 0,8	198,2	- 2,8	199,2	+ 2,6
FEB		196,9	+ 1,2	+ 1,2	195,5	- 1,4	195,5	- 1,9	(200,7)

## 4 AUFTRAGSEINGANG IM VERARBEITENDEN GEWERBE

4.1 WERTINDEX (1970 = 100)

JAHR	MONAT	ORIGINALWERT			SAISONBEREINIGTER WERT		SAISON- UND ARBEITSTÄEGLICH BEREINIGTER WERT		GLATTE KOMPONENTE
		1970=100	VERÄNDERUNG VORJAHR	IN 0/0 GEGEN VORMONAT	1970=100	VERÄNDERUNG IN 0/0 GEGEN VORMONAT	1970=100	VERÄNDERUNG IN 0/0 GEGEN VORMONAT	1970=100
INVESTITIONSGÜTER PRODUZIERENDES GEWERBE INSGESAMT									
1976	FEB	145,2	+ 5,0	+ 3,6	137,9	- 0,6	138,3	- 1,6	142,8
	MAR	165,2	+22,1	+13,8	148,5	+ 7,7	145,2	+ 5,0	145,8
	APR	140,0	+ 3,7	-11,6	141,9	- 4,4	140,7	- 3,1	147,6
	MAI	140,8	+16,1	- 3,6	144,0	+ 1,5	146,7	+ 4,3	148,9
	JUN	151,0	-23,3	+ 7,2	153,7	+ 0,7	153,1	+ 4,4	153,5
	JUL*	202,3	+40,8	+34,0	201,6	+31,2	200,1	+30,7	157,0
	AUG	153,2	+37,0	-24,3	166,1	-17,6	164,9	-17,6	(160,4)
	SEP	168,6	+16,8	+10,1	167,1	+ 0,6	163,6	- 0,8	(163,0)
	OKT	159,1	+12,8	- 5,6	158,3	- 5,3	160,9	- 1,7	(166,7)
	NOV	160,8	+20,9	+ 1,1	167,3	+ 5,7	165,6	+ 2,9	(170,2)
	DEZ	178,0	+29,5	+10,7	181,2	+ 8,3	176,4	+ 6,5	(166,4)
1977	JAN	151,4	+ 8,0	-14,9	154,1	-15,0	156,2	-11,5	(165,7)
	FEB	158,8	+ 9,4	+ 4,9	151,0	- 2,0	151,0	- 3,3	(148,2)
INVESTITIONSGÜTER PRODUZIERENDES GEWERBE INLAND									
1976	FEB	135,7	+ 7,3	+ 8,8	125,5	+ 1,8	125,4	- 1,0	128,5
	MAR	157,5	+22,7	+16,1	137,6	+ 9,6	133,4	+ 6,4	129,5
	APR	135,3	+ 2,3	-14,1	128,9	- 6,3	128,6	- 3,6	130,1
	MAI	127,7	+13,3	- 5,6	127,6	- 1,0	128,4	- 0,2	131,2
	JUN	128,5	-40,3	+ 0,6	131,9	+ 3,4	132,0	+ 2,8	134,9
	JUL	130,3	- 5,0	+ 1,4	128,5	- 2,6	129,2	- 2,1	138,0
	AUG	131,2	+30,3	+ 0,7	145,7	+13,4	142,6	+10,4	(142,0)
	SEP	144,9	+16,5	+10,4	148,0	+ 1,6	144,3	+ 1,2	(145,6)
	OKT	141,8	+15,1	- 2,1	143,7	- 2,9	147,2	+ 2,0	(150,6)
	NOV	141,7	+19,9	- 0,1	150,1	+ 4,5	148,6	+ 1,0	(154,7)
	DEZ	159,2	+27,0	+12,4	164,4	+ 9,5	157,9	+ 6,3	(154,4)
1977	JAN	140,2	+12,4	-11,9	141,2	-14,1	141,4	-10,4	(147,1)
	FEB	147,0	+ 8,3	+ 4,9	136,7	- 3,2	136,7	- 3,3	(132,8)
INVESTITIONSGÜTER PRODUZIERENDES GEWERBE AUSLAND									
1976	FEB	170,0	+ 1,1	- 4,1	172,7	+ 0,3	173,0	- 0,5	(179,0)
	MAR	187,2	+21,6	+10,1	176,8	+ 2,4	173,9	+ 0,5	(183,6)
	APR	172,3	+ 6,9	- 8,0	177,8	+ 0,6	176,1	+ 1,3	(188,1)
	MAI	172,4	+21,0	+ 0,1	180,0	+ 1,2	183,6	+ 4,3	(192,4)
	JUN	205,3	+31,7	+19,1	206,6	+14,8	204,5	+11,4	(196,3)
	JUL*	379,6	+138,9	+84,9	380,9	+84,4	379,9	+85,8	(199,5)
	AUG	206,6	+49,5	-45,6	216,3	-43,2	215,0	-43,4	(202,0)
	SEP	222,4	+17,4	+ 7,6	208,7	- 3,5	205,0	- 4,7	(203,6)
	OKT	199,2	+ 8,6	-10,4	190,5	- 8,7	192,0	- 6,3	(204,8)
	NOV	206,0	+23,0	+ 3,4	206,3	+ 8,3	203,0	+ 5,7	(203,6)
	DEZ	223,7	+34,0	+ 8,6	223,8	+ 8,5	220,1	+ 8,4	(199,8)
1977	JAN	178,4	+ 0,7	-20,3	183,2	-18,1	187,1	-15,0	(195,5)
	FEB	188,2	+10,7	+ 5,5	188,3	+ 2,8	188,3	+ 0,6	(185,3)
VERBRAUCHSGÜTER PRODUZIERENDES GEWERBE INSGESAMT									
1976	FEB	136,9	+20,1	+ 9,1	142,8	+ 5,8	142,8	+ 4,6	138,6
	MAR	177,8	+32,0	+29,9	161,2	+12,9	156,1	+ 9,3	140,7
	APR	165,4	+ 5,0	- 7,0	138,5	-14,1	141,6	- 9,3	142,9
	MAI	152,1	+24,5	- 8,0	146,4	+ 5,7	145,5	+ 2,8	143,7
	JUN	130,3	+16,1	-14,3	146,0	- 0,3	146,2	+ 0,5	144,7
	JUL	113,3	+13,6	-13,0	140,0	- 4,1	142,6	- 2,5	145,8
	AUG	115,3	+16,5	+ 1,8	144,3	+ 3,1	143,1	+ 0,4	147,4
	SEP	162,7	+16,2	+41,1	151,9	+ 5,3	148,1	+ 3,5	148,1
	OKT	180,0	+ 2,0	+10,6	141,3	- 7,0	144,4	- 2,5	(147,5)
	NOV	159,0	+10,3	-11,7	148,2	+ 4,9	145,2	+ 0,6	(146,5)
	DEZ	130,4	+ 9,9	-18,0	148,5	+ 0,2	143,5	- 1,2	(144,9)
1977	JAN	128,6	+ 2,5	- 1,4	142,0	- 4,4	141,8	- 1,2	(142,7)
	FEB	135,0	- 1,4	+ 5,0	143,2	+ 0,8	143,2	+ 1,0	(139,9)
VERBRAUCHSGÜTER PRODUZIERENDES GEWERBE INLAND									
1976	FEB	130,1	+16,8	+ 8,6	137,6	+ 5,5	137,5	+ 4,5	132,7
	MAR	170,6	+29,0	+31,1	147,1	+ 6,9	142,4	+ 3,6	134,6
	APR	159,0	+ 2,3	- 7,4	132,3	-10,1	136,5	- 4,1	136,7
	MAI	144,6	+21,0	- 3,5	139,7	+ 5,6	139,1	+ 1,9	137,5
	JUN	122,5	+11,7	-15,3	138,9	- 0,6	138,9	- 0,1	138,4
	JUL	107,5	+ 9,2	-12,2	134,2	- 3,4	136,3	- 1,9	139,7
	AUG	110,9	+14,1	+ 3,2	138,7	+ 3,4	137,7	+ 1,0	140,2
	SEP	156,4	+14,3	+41,0	145,1	+ 4,6	142,3	+ 3,3	140,8
	OKT	171,2	+ 0,4	+ 9,5	133,7	- 7,9	135,8	- 4,6	(140,3)
	NOV	151,9	+ 9,2	-11,3	141,0	+ 5,5	138,0	+ 1,6	(139,4)
	DEZ	122,7	+ 7,3	-19,2	141,1	+ 0,1	135,7	- 1,7	(138,0)
1977	JAN	122,2	+ 2,0	- 0,4	135,8	- 3,8	135,8	+ 0,1	(136,2)
	FEB	123,5	- 1,2	+ 5,2	136,0	+ 0,1	136,0	+ 0,1	(133,8)
VERBRAUCHSGÜTER PRODUZIERENDES GEWERBE AUSLAND									
1976	FEB	189,1	+41,9	+11,8	187,1	+ 7,0	187,1	+ 5,7	187,6
	MAR	233,4	+51,7	+23,4	214,1	+14,4	209,1	+11,8	192,0
	APR	222,1	+22,9	- 4,8	190,4	-11,1	193,1	- 7,7	196,3
	MAI	209,9	+47,1	- 5,5	201,4	+ 5,8	202,4	+ 4,8	199,2
	JUN	189,9	+44,3	- 9,5	203,5	+ 1,0	203,8	+ 0,7	201,6
	JUL	157,9	+38,5	-16,9	187,7	- 7,8	189,2	- 7,2	202,2
	AUG	143,7	+32,3	- 5,8	189,6	+ 1,0	189,1	- 0,1	(204,9)
	SEP	211,0	+29,0	+41,9	206,8	+ 9,1	201,3	+ 6,5	(206,8)
	OKT	248,1	+11,7	+17,6	211,9	+ 2,5	214,2	+ 6,4	(207,6)
	NOV	213,5	+16,4	-13,9	200,5	- 5,1	200,5	- 6,5	(206,4)
	DEZ	189,4	+24,6	-11,3	204,6	+ 2,0	201,2	+ 0,4	(203,0)
1977	JAN	173,1	+ 5,3	- 0,0	180,3	- 8,0	189,7	- 5,7	(205,1)
	FEB	184,9	- 2,2	+ 3,8	181,5	- 3,6	181,5	- 4,3	(180,0)

## 4 AUFTRAGSEINGANG IM VERARBEITENDEN GEWERBE

## 4.1 WERTINDEX (1970 = 100)

JAHR	MONAT	ORIGINALWERT			SAISONBEREINIGTER WERT		SAISON- UND ARBEITSTÄGEGLEICH BEREINIGTER WERT		GLATTE KOMPONENTE
		1970=100	VERÄNDERUNG VORJAHR	IN O/D GEGEN VORMONAT	1970=100	VERÄNDERUNG IN O/D GEGEN VORMONAT	1970=100	VERÄNDERUNG IN O/D GEGEN VORMONAT	
CHEMISCHE INDUSTRIE INSGESAMT									
1976	FEB	168,3	+10,4	- 1,2	166,0	- 3,0	166,2	- 3,9	(167,9)
	MAR*	195,2	+35,4	+16,0	192,4	+15,9	189,7	+14,1	(170,6)
	APR	175,9	+17,5	- 9,9	172,3	-10,4	172,9	- 8,9	(172,6)
	MAI	182,1	+28,6	+ 3,5	176,3	+ 2,3	176,8	+ 2,3	(173,9)
	JUN	176,7	+23,5	- 3,0	174,6	- 1,0	171,9	- 2,8	(174,4)
	JUL	169,7	+18,8	- 4,0	169,9	- 2,7	171,9	+ 0,0	(174,1)
	AUG	163,0	+19,6	- 3,9	169,8	- 0,1	170,0	- 1,1	(173,4)
	SEP	176,1	+13,3	+ 8,0	174,3	+ 2,7	171,5	+ 0,9	(173,8)
	OKT	172,9	+ 4,8	- 1,3	164,8	- 5,5	166,9	- 2,7	(172,5)
	NOV	173,1	+14,7	+ 0,1	177,7	+ 7,8	177,8	+ 6,5	(173,7)
	DEZ	166,1	+ 9,3	- 4,0	180,1	+ 1,4	175,9	- 1,1	(174,5)
	1977	JAN	175,0	+ 2,8	+ 5,4	177,1	- 1,7	177,4	+ 0,9
FEB		172,0	+ 2,2	- 1,7	170,0	- 4,0	170,0	- 4,2	(169,3)
CHEMISCHE INDUSTRIE INLAND									
1976	FEB	154,3	+ 7,6	- 3,7	153,1	- 3,5	153,2	- 4,4	(154,8)
	MAR*	185,4	+33,2	+20,2	182,9	+19,5	180,2	+17,6	(156,9)
	APR	160,0	+ 8,2	-13,7	157,0	-14,2	158,0	-12,3	(158,7)
	MAI	169,8	+26,3	+ 6,1	164,5	+ 4,8	164,8	+ 4,3	(160,2)
	JUN	163,1	+16,0	- 3,9	161,8	- 1,6	160,5	- 2,6	(161,4)
	JUL	158,7	+13,5	- 2,7	157,6	- 2,6	159,2	- 0,8	(162,2)
	AUG	152,3	+15,5	- 4,0	159,7	+ 1,3	159,2	+ 0,0	(162,7)
	SEP	166,5	+12,1	+ 9,3	164,3	+ 2,9	161,9	+ 1,7	(164,1)
	OKT	163,8	+ 2,4	- 1,6	155,1	- 5,6	157,1	- 3,0	(163,5)
	NOV	167,7	+18,8	+ 2,4	171,4	+10,5	170,6	+ 8,6	(164,8)
	DEZ	154,6	+13,3	- 7,8	169,7	- 1,0	164,9	- 3,3	(163,7)
	1977	JAN	160,7	+ 0,2	+ 3,9	160,7	- 5,3	160,4	- 2,7
FEB		156,3	+ 1,3	- 2,7	155,0	- 3,5	155,0	- 3,4	(155,3)
CHEMISCHE INDUSTRIE AUSLAND									
1976	FEB	199,8	+15,5	+ 3,7	195,9	- 1,7	196,4	- 2,6	(201,2)
	MAR	217,4	+39,8	+ 8,8	216,5	+10,5	212,5	+ 8,2	(206,1)
	APR	211,5	+37,6	- 2,7	207,6	- 4,1	208,5	- 1,9	(208,9)
	MAI	209,7	+33,0	- 0,9	203,5	- 2,0	205,1	- 1,6	(209,4)
	JUN	207,4	+39,6	- 1,1	204,1	+ 0,3	199,0	- 3,0	(207,7)
	JUL	194,5	+30,0	- 6,2	198,0	- 3,0	200,2	+ 0,6	(203,9)
	AUG	187,2	+28,2	- 3,8	193,0	- 2,5	195,3	- 2,4	(198,7)
	SEP	197,8	+15,8	+ 5,7	196,9	+ 2,0	191,5	- 1,9	(194,7)
	OKT	193,6	+10,1	- 2,1	184,3	- 5,4	188,6	- 1,5	(190,7)
	NOV	185,3	+ 7,3	- 4,3	183,9	- 1,3	185,3	- 1,7	(191,0)
	DEZ	191,9	+ 2,8	+ 3,6	203,8	+10,8	202,1	+ 9,1	(199,2)
	1977	JAN	207,0	+ 7,4	+ 7,9	216,7	+ 6,3	218,7	+ 8,2
FEB		206,8	+ 3,5	- 0,1	202,1	- 6,7	202,1	- 7,6	(194,7)
MASCHINENBAU INSGESAMT									
1976	FEB	126,9	- 4,2	-12,5	125,5	- 3,3	125,5	- 5,2	134,8
	MAR	139,8	+ 5,5	+10,2	130,2	+ 3,7	129,8	+ 3,4	138,2
	APR	136,2	+10,6	- 2,6	138,8	+ 6,6	133,3	+ 2,7	140,4
	MAI	131,0	+17,0	- 3,8	138,4	- 0,3	140,4	+ 5,3	142,2
	JUN	155,0	-24,6	+18,3	156,9	+13,4	155,1	+10,5	147,2
	JUL*	259,3	+63,4	+67,3	242,6	+54,6	242,2	+56,2	148,8
	AUG	157,1	+37,7	-39,4	159,7	-34,2	159,1	-34,3	(149,3)
	SEP	137,8	+11,7	-12,3	145,8	- 8,7	143,7	- 9,7	(147,8)
	OKT	138,0	+11,8	+ 0,1	144,2	- 1,1	147,4	+ 2,6	(147,7)
	NOV	145,3	+16,4	+ 5,3	150,5	+ 4,4	150,3	+ 2,0	(150,0)
	DEZ	151,2	+20,0	+ 4,1	156,0	+ 3,7	150,0	- 0,2	(141,0)
	1977	JAN	133,0	- 8,3	-12,0	121,3	-22,2	122,9	-18,1
FEB		137,5	+ 8,4	+ 3,4	135,9	+12,0	135,9	+10,6	(137,4)
MASCHINENBAU INLAND									
1976	FEB	104,3	+ 0,2	- 9,3	104,0	- 1,2	103,4	- 5,4	106,2
	MAR	122,4	+ 4,3	+17,4	103,1	- 0,9	102,8	- 0,6	105,2
	APR	114,3	+ 9,8	- 6,6	110,5	+ 7,2	104,2	+ 1,4	105,1
	MAI	106,7	+ 6,4	- 6,6	105,4	- 4,6	107,5	+ 3,2	105,6
	JUN	106,2	-53,8	- 0,5	108,8	+ 3,2	109,3	+ 1,7	109,6
	JUL*	107,5	-28,7	+ 1,2	93,6	-14,0	93,1	-14,8	111,8
	AUG	111,9	+23,9	+ 4,1	117,7	+25,7	114,7	+23,7	(114,3)
	SEP	108,5	+19,8	- 3,0	120,2	+ 2,1	117,7	+ 2,6	(117,0)
	OKT	115,0	+21,3	+ 6,0	121,5	+ 1,1	125,0	+ 6,2	(123,0)
	NOV	116,7	+13,7	+ 1,5	122,9	+ 1,2	122,8	- 1,8	(130,8)
	DEZ	124,3	+26,2	+ 6,5	136,1	+10,7	131,0	+ 6,7	(131,2)
	1977	JAN	110,4	- 4,0	-11,2	105,3	-22,6	107,2	-18,2
FEB		113,3	+ 8,6	+ 2,6	110,5	+ 4,9	110,5	+ 3,1	(101,4)
MASCHINENBAU AUSLAND									
1976	FEB	167,8	- 8,9	-16,0	163,5	- 8,9	163,2	-11,2	(184,3)
	MAR	171,2	+ 7,1	+ 2,0	177,6	+ 8,6	174,7	+ 7,0	(189,7)
	APR	176,1	+11,9	+ 2,9	187,6	+ 5,6	185,0	+ 5,9	(195,0)
	MAI	175,1	+31,7	- 0,6	189,9	+ 1,2	191,4	+ 3,5	(199,7)
	JUN	243,7	+51,6	+39,2	235,7	+24,1	230,1	+20,2	(203,5)
	JUL*	534,8	+211,1	+119,5	527,7	+123,9	530,6	+130,6	(206,1)
	AUG	239,3	+52,3	-55,3	235,1	-55,4	232,9	-56,1	(207,1)
	SEP	191,0	+ 4,5	-20,2	189,2	-19,5	187,2	-19,6	(206,1)
	OKT	179,6	+ 2,6	- 6,0	183,5	- 3,0	187,0	- 0,1	(202,3)
	NOV	197,3	+19,7	+ 9,9	200,7	+ 9,4	198,6	+ 6,2	(198,6)
	DEZ	200,2	+13,7	+ 1,5	198,6	- 1,0	192,8	- 2,9	(187,3)
	1977	JAN	173,5	-13,1	-13,3	155,6	-21,7	157,3	-18,4
FEB		180,9	+ 7,8	+ 4,3	176,4	+13,4	176,4	+12,1	(193,6)

## 4 AUFTRAGSEINGANG IM VERARBEITENDEN GEWERBE

## 4.1 WERTINDEX (1970 = 100)

JAHR	MONAT	ORIGINALWERT			SAISONBEREINIGTER WERT		SAISON- UND ARBEITSTÄEGLICH BEREINIGTER WERT		GLATTE KOMPONENTE
		1970=100	VERÄNDERUNG IN O/O GEGEN VORJAHR	VERÄNDERUNG IN O/O GEGEN VORMONAT	1970=100	VERÄNDERUNG IN O/O GEGEN VORMONAT	1970=100	VERÄNDERUNG IN O/O GEGEN VORMONAT	1970=100
STRASSENFAHRZEUGBAU INSGESAMT									
1976	FEB	192,1	+14,4	+13,5	163,9	- 0,5	165,4	- 1,5	164,8
	MAR	243,5	+41,2	+26,8	196,9	+20,1	185,5	+12,2	168,8
	APR	154,4	- 5,3	-36,6	146,3	-25,7	154,2	-16,9	(172,1)
	MAI	158,6	+10,9	+ 2,7	158,4	+ 8,3	160,4	+ 4,0	(175,6)
	JUN	157,3	-31,2	- 0,8	165,7	+ 4,6	168,1	+ 4,8	(179,2)
	JUL	152,2	+11,3	- 3,2	173,6	+ 4,8	173,9	+ 3,5	(184,6)
	AUG	164,2	+47,4	+ 7,9	199,7	+15,0	198,7	+14,3	(188,4)
	SEP	207,0	+47,6	+26,1	213,1	+ 6,7	202,6	+ 2,0	(192,2)
	OKT	204,0	+35,5	- 1,4	195,4	- 8,3	198,8	- 1,9	(196,1)
	NOV	192,2	+35,4	- 5,8	205,1	+ 5,0	203,1	+ 2,2	(200,0)
	DEZ	207,1	+28,5	+ 7,8	216,5	+ 5,6	218,0	+ 7,3	(204,0)
	1977	JAN	201,4	+19,0	- 2,8	200,5	- 7,4	202,2	- 7,2
FEB	232,6	+21,1	+15,5	207,7	+ 3,6	207,7	+ 2,7	(215,5)	
STRASSENFAHRZEUGBAU INLAND									
1976	FEB	213,3	+ 6,2	+34,7	155,1	+ 3,3	156,3	+ 1,6	161,0
	MAR	279,6	+43,2	+31,1	209,1	+34,8	195,6	+25,1	165,1
	APR	156,7	+ 0,0	-44,0	150,0	-28,3	161,1	-17,6	(168,3)
	MAI	149,5	+ 4,2	- 4,6	152,2	+ 1,5	152,8	- 5,2	(174,3)
	JUN	145,6	-48,3	- 2,6	157,6	+ 3,5	161,0	+ 5,4	(178,4)
	JUL	146,3	+ 6,4	+ 0,5	170,0	+ 7,9	171,3	+ 6,4	(183,1)
	AUG	152,1	+51,0	+ 4,0	189,3	+11,4	186,1	+ 8,6	(186,8)
	SEP	194,1	+47,9	+27,6	210,2	+11,0	202,6	+ 8,9	(191,8)
	OKT	195,5	+43,0	+ 0,7	205,2	- 2,4	210,1	+ 3,7	(197,8)
	NOV	186,8	+55,7	- 4,5	214,6	+ 4,6	211,7	+ 0,8	(204,5)
	DEZ	219,6	+37,3	+17,6	233,2	+ 8,7	230,8	+ 9,0	(211,9)
	1977	JAN	218,1	+37,7	- 3,7	213,4	- 8,5	212,9	- 7,8
FEB	264,3	+23,9	+21,2	213,5	+ 0,0	213,5	+ 0,3	(229,3)	
STRASSENFAHRZEUGBAU AUSLAND									
1976	FEB	165,7	+30,8	- 9,3	170,0	- 5,1	171,3	- 2,9	163,6
	MAR	198,6	+37,7	+19,9	177,1	+ 4,2	167,4	- 2,3	164,9
	APR	151,6	-11,3	-23,7	138,6	-21,7	153,8	- 8,1	170,3
	MAI	170,0	+19,6	+12,1	163,4	+17,9	162,4	+ 5,6	174,1
	JUN	171,9	+ 5,8	+ 1,1	168,0	+ 2,8	172,9	+ 6,5	179,5
	JUL	159,6	+17,8	- 7,2	175,9	+ 4,7	175,7	+ 1,6	184,1
	AUG	179,3	+43,8	+12,3	211,9	+20,5	211,9	+20,6	(191,0)
	SEP	223,1	+47,6	+24,4	222,6	+ 5,0	215,8	+ 1,8	(194,5)
	OKT	214,6	+28,0	- 3,8	208,2	- 6,5	207,4	- 3,9	(194,8)
	NOV	198,9	+17,7	- 7,3	192,3	- 7,6	187,9	- 9,4	(187,0)
	DEZ	191,5	+17,8	- 3,7	193,8	+ 0,8	196,1	+ 4,4	(184,1)
	1977	JAN	180,8	- 1,0	- 5,6	185,4	- 4,3	184,5	- 5,9
FEB	193,2	+16,6	+ 6,9	193,9	+ 4,6	193,9	+ 5,1	(156,8)	
ELEKTROTECHNIK INSGESAMT									
1976	FEB	146,4	+16,4	+10,2	144,4	+ 5,2	144,3	+ 3,9	(152,0)
	MAR	159,4	+18,1	+ 8,9	151,6	+ 5,0	149,5	+ 3,6	(154,6)
	APR	161,0	+12,0	+ 1,0	161,5	+ 6,5	160,4	+ 7,3	(157,0)
	MAI	151,8	+14,7	- 5,7	147,9	- 8,4	147,8	- 7,9	(159,5)
	JUN	160,6	-23,2	+ 5,8	161,0	+ 8,9	158,8	+ 7,4	(162,1)
	JUL*	243,9	+83,9	+51,9	245,6	+52,5	247,7	+56,0	(164,4)
	AUG	167,0	+47,9	-31,5	178,7	-27,2	177,0	-28,5	(166,3)
	SEP	164,3	+ 1,4	- 1,6	164,4	- 8,0	162,8	- 8,0	(168,7)
	OKT	160,1	+ 3,6	- 2,6	157,2	- 4,4	160,5	- 1,4	(169,2)
	NOV	165,7	+16,4	+ 3,5	166,4	+ 5,9	165,1	+ 2,9	(168,9)
	DEZ	204,9	+38,5	+23,7	196,2	+17,9	183,9	+11,4	(169,0)
	1977	JAN	153,9	+15,8	-24,9	162,4	-17,2	163,4	-11,1
FEB	151,0	+ 3,1	- 1,9	150,8	- 7,1	150,8	- 7,7	(163,8)	
ELEKTROTECHNIK INLAND									
1976	FEB	131,9	+17,6	+ 6,1	130,6	+ 4,6	130,3	+ 2,2	(137,8)
	MAR	140,2	+16,2	+ 6,3	136,7	+ 4,7	134,3	+ 3,1	(139,2)
	APR	149,3	+ 9,4	+ 6,5	146,8	+ 7,4	146,0	+ 8,7	(140,8)
	MAI	135,9	+15,8	- 9,0	129,5	-11,8	129,4	-11,4	(141,6)
	JUN	141,5	-36,4	+ 4,1	144,2	+11,4	142,0	+ 9,7	(142,3)
	JUL	141,2	+12,7	- 0,2	145,2	+ 0,7	147,8	+ 4,1	(142,9)
	AUG	140,8	+32,7	- 0,3	154,2	+ 6,2	153,0	+ 3,5	(143,4)
	SEP	147,6	+ 0,5	+ 4,8	146,8	- 4,8	143,6	- 6,1	(143,9)
	OKT	147,1	+ 5,8	- 0,3	142,6	- 2,9	146,6	+ 2,1	(144,4)
	NOV	146,5	+11,4	- 0,4	146,8	+ 2,9	146,3	- 0,2	(146,9)
	DEZ	174,4	+23,7	+19,0	166,9	+13,7	156,1	+ 6,7	(147,2)
	1977	JAN	137,6	+10,7	-21,1	142,0	-14,9	143,7	- 7,9
FEB	132,8	+ 0,7	- 3,5	133,7	- 5,8	133,7	- 7,0	(145,1)	
ELEKTROTECHNIK AUSLAND									
1976	FEB	200,4	+13,7	+21,4	193,1	+ 5,6	193,1	+ 8,0	(200,1)
	MAR	230,9	+22,8	+15,2	205,1	+ 6,2	205,6	+ 6,5	(206,7)
	APR	204,7	+19,8	-11,3	215,6	+ 5,1	215,4	+ 4,8	(213,5)
	MAI	211,3	+12,1	+ 3,1	214,7	- 0,4	216,5	+ 0,5	(220,3)
	JUN	231,8	+44,8	+ 9,9	229,1	+ 6,7	224,2	+ 3,6	(226,8)
	JUL*	625,8	+291,4	+170,0	634,0	+176,7	635,0	+183,2	(232,8)
	AUG	264,4	+91,2	-57,8	267,3	-57,8	262,1	-58,7	(237,9)
	SEP	226,5	+ 3,3	-14,3	225,7	-15,6	232,1	-11,4	(242,9)
	OKT	208,3	- 2,3	- 8,0	207,0	- 8,3	205,7	-11,4	(245,8)
	NOV	237,4	+29,9	+14,0	238,2	+15,1	234,0	+13,8	(245,4)
	DEZ	319,0	+83,2	+34,0	303,5	+27,4	288,4	+23,2	(244,5)
	1977	JAN	211,0	+27,8	-33,6	233,3	-23,1	234,1	-18,8
FEB	214,9	+ 7,2	+ 1,8	208,3	-10,7	208,3	-11,0	(228,3)	

## 4 AUFTRAGSEINGANG IM VERARBEITENDEN GEWERBE

## 4.1 WERTINDEX (1970 = 100)

JAHR	MONAT	ORIGINALWERT			SAISONBEREINIGTER WERT		SAISON- UND ARBEITSTÄGLICH BEREINIGTER WERT		GLATTE KOMPONENTE
		1970=100	VERÄNDERUNG IN O/O GEGEN VORJAHR	VORMONAT	1970=100	VERÄNDERUNG IN O/O GEGEN VORMONAT	1970=100	VERÄNDERUNG IN O/O GEGEN VORMONAT	1970=100
HERSTELLUNG VON EISEN-,BLECH-UND METALLWAREN INSGESAMT									
1976	FEB	134,8	+20,2	+ 1,7	133,1	- 1,1	132,8	- 2,1	133,8
	MAR	146,9	+29,1	+ 9,0	139,1	+ 4,5	136,0	+ 2,4	135,5
	APR	137,5	+10,1	- 6,4	131,4	- 5,5	134,3	- 1,2	135,8
	MAI	137,7	+25,5	+ 0,1	135,8	+ 3,3	134,7	+ 0,3	136,4
	JUN	135,7	+10,1	- 1,5	135,0	- 0,6	137,1	+ 1,8	138,7
	JUL	133,5	+16,1	- 1,6	136,0	+ 0,7	136,9	- 0,1	139,9
	AUG	124,2	+18,2	- 7,0	139,8	+ 2,8	138,6	+ 1,2	(141,5)
	SEP	146,1	+18,6	+17,6	145,3	+ 3,9	143,5	+ 3,5	(143,1)
	OKT	150,4	+11,3	+ 2,9	140,8	- 3,1	142,1	- 1,0	(146,3)
	NOV	150,2	+17,2	- 0,1	147,9	+ 5,0	146,9	+ 3,4	(146,9)
	DEZ	145,2	+19,5	- 3,3	152,7	+ 3,2	147,6	+ 0,5	(146,6)
	1977	JAN	137,6	+ 3,8	- 5,2	141,7	- 7,2	140,5	- 4,8
FEB	142,5	+ 5,7	+ 3,6	140,2	- 1,1	140,2	- 0,2	(136,3)	
HERSTELLUNG VON EISEN-,BLECH-UND METALLWAREN INLAND									
1976	FEB	126,7	+16,8	- 2,1	126,2	- 3,3	126,1	- 4,0	127,2
	MAR	140,2	+27,2	+10,7	132,7	+ 5,2	129,5	+ 2,7	128,7
	APR	127,2	+ 4,5	- 9,3	122,9	- 7,4	126,6	- 2,2	128,7
	MAI	131,0	+23,1	+ 3,0	129,3	+ 5,2	128,5	+ 1,5	129,3
	JUN	128,5	+ 5,9	- 1,9	127,0	- 1,8	129,0	+ 0,4	131,9
	JUL	128,5	+12,5	+ 0,0	129,7	+ 2,1	130,4	+ 1,1	133,2
	AUG	121,0	+17,2	- 5,8	134,4	+ 3,6	133,0	+ 2,0	(135,0)
	SEP	140,0	+17,3	+15,7	139,0	+ 3,4	137,7	+ 3,5	(136,6)
	OKT	142,8	+10,0	+ 2,0	134,4	- 3,3	135,3	- 1,7	(139,5)
	NOV	144,1	+18,7	+ 0,9	141,9	+ 5,6	140,8	+ 4,1	(140,4)
	DEZ	138,1	+19,2	- 4,2	146,5	+ 3,2	141,5	+ 0,5	(140,1)
	1977	JAN	130,6	+ 0,9	- 5,4	134,0	- 8,5	133,0	- 6,0
FEB	135,2	+ 6,7	+ 3,5	133,9	- 0,1	133,9	+ 0,7	(127,8)	
HERSTELLUNG VON EISEN-,BLECH-UND METALLWAREN AUSLAND									
1976	FEB*	175,8	+36,0	+18,6	176,1	+21,2	175,9	+17,5	(161,7)
	MAR	181,1	+38,2	+ 3,0	171,5	- 2,6	167,6	- 4,7	(165,0)
	APR	189,3	+34,9	+ 4,5	177,5	+ 3,5	177,0	+ 5,6	(167,7)
	MAI	171,4	+35,8	- 9,5	165,3	- 6,9	164,7	- 6,9	(169,7)
	JUN	171,9	+29,9	+ 0,3	175,3	+ 6,0	174,2	+ 5,8	(171,2)
	JUL	158,4	+33,4	- 7,9	169,9	- 3,1	173,0	- 0,7	(172,1)
	AUG	140,2	+22,1	-11,5	165,0	- 2,9	165,1	- 4,6	(172,6)
	SEP	176,8	+24,7	+26,1	181,4	+ 9,9	175,8	+ 6,5	(172,0)
	OKT	188,9	+17,5	+ 6,8	171,4	- 5,5	176,1	+ 0,2	(172,1)
	NOV	180,9	+11,9	- 4,2	177,3	+ 3,4	177,4	+ 0,7	(175,6)
	DEZ	181,1	+21,4	+ 0,1	182,8	+ 3,1	176,8	- 0,3	(175,9)
	1977	JAN	171,6	+15,8	- 5,2	171,9	- 6,0	171,1	- 3,2
FEB	178,3	+ 1,4	+ 3,9	181,5	+ 5,6	181,5	+ 6,1	(193,9)	
TEXTILGEWERBE INSGESAMT									
1976	FEB	125,7	+24,7	+ 8,5	127,6	+ 4,6	127,8	+ 3,9	122,7
	MAR	155,5	+23,7	+23,7	131,7	+ 3,2	127,8	+ 0,0	124,3
	APR	144,1	+ 1,1	- 7,3	119,7	- 9,1	121,8	- 4,7	126,2
	MAI	132,2	+23,1	- 8,3	127,8	+ 6,8	128,4	+ 5,4	126,9
	JUN	114,6	+21,4	-13,3	130,6	+ 2,2	128,5	+ 0,1	126,7
	JUL	93,7	+13,4	-18,2	122,5	- 6,2	124,6	- 3,0	126,9
	AUG	86,6	+ 8,5	- 7,6	122,8	+ 0,2	122,1	- 2,0	126,5
	SEP	140,7	+10,1	+62,5	131,5	+ 7,1	128,4	+ 5,2	126,0
	OKT	147,7	+ 1,9	+ 5,0	120,0	- 8,7	122,3	- 4,8	(124,0)
	NOV	131,5	- 3,8	-11,0	117,3	- 2,2	114,7	- 6,2	(121,4)
	DEZ	114,1	- 3,4	-13,2	120,9	+ 3,1	118,8	+ 3,6	(118,1)
	1977	JAN	104,9	- 9,5	- 8,1	114,3	- 5,5	115,8	- 2,5
FEB	110,2	-12,3	+ 5,1	113,5	- 0,9	113,3	- 2,2	(109,2)	
TEXTILGEWERBE INLAND									
1976	FEB	118,5	+19,2	+ 7,8	121,3	+ 4,6	121,5	+ 3,8	117,0
	MAR	151,0	+20,8	+27,4	126,1	+ 4,0	122,6	+ 0,9	118,2
	APR	137,8	- 1,4	- 8,7	113,8	- 9,8	115,3	- 6,0	119,6
	MAI	123,3	+18,0	-10,5	119,2	+ 4,7	119,9	+ 4,0	120,0
	JUN	106,7	+16,1	-13,5	122,8	+ 3,0	120,6	+ 0,6	119,4
	JUL	86,8	+ 6,1	-18,7	115,1	- 6,3	117,1	- 2,9	119,3
	AUG	82,5	+ 4,8	- 5,0	116,5	+ 1,2	115,7	- 1,2	118,8
	SEP	134,7	+ 6,8	+63,3	123,6	+ 6,1	120,8	+ 4,4	118,5
	OKT	138,0	+ 0,5	+ 2,4	112,6	- 8,9	115,0	- 4,8	(116,4)
	NOV	121,5	- 6,8	-12,0	108,7	- 3,5	106,1	- 7,7	(113,9)
	DEZ	106,0	- 5,9	-12,8	113,7	+ 4,6	111,4	+ 5,0	(110,9)
	1977	JAN	98,5	-10,4	- 7,1	107,6	- 5,4	109,3	- 1,9
FEB	103,5	-12,7	+ 5,1	107,0	- 0,6	107,0	- 2,1	(102,9)	
TEXTILGEWERBE AUSLAND									
1976	FEB	167,7	+55,0	+11,4	163,4	+ 3,9	163,5	+ 3,5	162,3
	MAR	181,5	+40,3	+ 8,2	163,4	+ 0,0	159,2	- 2,6	166,4
	APR	181,0	+14,8	- 0,3	153,9	- 5,8	157,9	- 0,8	167,8
	MAI	184,1	+48,7	+ 1,7	177,1	+15,1	176,8	+12,0	169,2
	JUN	160,8	+47,5	-12,7	176,2	- 0,5	176,6	- 0,1	170,2
	JUL	134,0	+54,4	-16,7	165,8	- 5,9	167,6	- 5,1	170,1
	AUG	110,8	+29,4	-17,3	160,4	- 3,3	160,7	- 4,1	(170,2)
	SEP	175,4	+27,5	+58,3	179,1	+11,7	175,0	+ 8,9	(169,6)
	OKT	203,9	+ 7,7	+16,2	165,3	- 7,7	166,7	- 4,7	(168,2)
	NOV	189,1	+ 9,0	- 7,3	165,7	+ 0,2	165,7	- 0,6	(165,9)
	DEZ	161,3	+ 8,3	-14,7	165,3	- 0,2	162,0	- 2,2	(164,4)
	1977	JAN	144,0	- 4,4	-10,7	150,8	- 8,8	150,6	- 7,0
FEB	151,2	- 9,8	+ 5,0	148,1	- 1,8	148,1	- 1,7	(149,5)	

## 4 AUFTRAGSEINGANG IM VERARBEITENDEN GEWERBE

## 4.1 WERTINDEX (1970 = 100)

JAHR	MONAT	ORIGINALWERT			SAISONBEREINIGTER WERT		SAISON- UND ARBEITSTÄGLICH BEREINIGTER WERT		GLATTE KOMPONENTE
		1970=100	VERÄNDERUNG VORJAHR	IN O/O GEGEN VORMONAT	1970=100	VERÄNDERUNG IN O/O GEGEN VORMONAT	1970=100	VERÄNDERUNG IN O/O GEGEN VORMONAT	
BEKLEIDUNGSGEWERBE INSGESAMT									
1976	FEB	105,4	+20,6	+31,8	130,0	+ 5,2	129,8	+ 4,4	125,5
	MAR*	323,7	+48,7	+112,2	179,9	+28,4	177,6	+36,8	127,6
	APR	201,9	+ 1,9	- 9,7	131,8	-26,7	131,8	-25,8	130,2
	MAI	156,6	+27,8	-22,4	145,0	+10,0	144,1	+ 9,3	130,2
	JUN	93,2	+15,5	-40,5	134,5	- 7,2	133,3	- 7,5	131,8
	JUL	64,4	+13,8	-30,9	127,1	- 5,5	128,4	- 3,7	132,5
	AUG	85,3	+12,5	+32,5	130,2	+ 2,4	131,0	+ 2,0	132,4
	SEP	178,9	+21,0	+109,7	144,5	+11,0	142,5	+ 8,8	133,6
	OKT	217,6	- 4,7	+21,6	122,4	-15,3	123,2	-13,5	(134,0)
	NOV	154,2	+20,5	-29,1	140,7	+15,0	139,7	+13,4	(134,3)
	DEZ	84,6	+13,6	-45,1	132,2	- 6,0	124,1	-11,2	(134,4)
	1977	JAN	89,7	+12,1	+ 6,0	134,4	+ 1,7	134,4	+ 8,3
FEB		104,5	- 0,9	+16,5	129,9	- 3,3	129,9	- 3,3	(134,0)
BEKLEIDUNGSGEWERBE INLAND									
1976	FEB	99,8	+17,7	+26,8	123,4	+ 3,4	123,3	+ 2,9	119,5
	MAR*	210,1	+45,8	+110,5	169,4	+37,3	166,9	+35,4	121,2
	APR	187,5	- 0,8	-10,8	123,0	-27,4	123,9	-25,8	123,5
	MAI	148,3	+26,2	-20,9	136,9	+11,3	136,0	+ 9,8	123,1
	JUN	88,3	+10,7	-40,5	126,6	- 7,5	126,2	- 7,2	124,6
	JUL	63,0	+11,7	-28,7	121,2	- 4,3	122,1	- 3,2	125,1
	AUG	81,4	+10,1	+29,2	123,5	+ 1,9	124,0	+ 1,6	124,8
	SEP	168,9	+19,1	+107,5	135,8	+10,0	134,0	+ 8,1	125,7
	OKT	199,8	- 6,7	+18,3	113,2	-16,6	113,7	-15,1	(126,0)
	NOV	147,4	+19,1	-26,2	133,1	+17,6	131,8	+15,9	(126,2)
	DEZ	79,4	+ 7,9	-46,1	123,6	- 7,1	116,8	-11,4	(126,2)
	1977	JAN	85,1	+ 8,1	+ 7,2	126,2	+ 2,1	126,0	+ 7,9
FEB		98,8	- 1,0	+16,1	122,9	- 2,6	122,9	- 2,5	(125,9)
BEKLEIDUNGSGEWERBE AUSLAND									
1976	FEB	221,8	+56,3	+108,7	260,6	+28,2	258,8	+23,4	235,4
	MAR*	508,1	+80,6	+129,1	415,7	+59,5	421,1	+62,7	242,3
	APR	501,4	+29,9	- 1,3	311,9	-25,0	291,0	-30,9	252,2
	MAI	329,6	+46,0	-34,3	306,5	- 1,7	310,9	+ 6,8	265,8
	JUN	195,0	+97,4	-40,8	293,9	- 4,1	274,9	-11,6	270,1
	JUL	93,0	+56,0	-52,3	245,6	-16,4	251,0	- 8,7	277,9
	AUG	165,9	+43,4	+78,4	265,2	+ 8,0	270,6	+ 7,8	283,1
	SEP	389,0	+42,5	+134,5	321,1	+21,1	317,6	+17,4	289,2
	OKT	589,0	+13,1	+51,4	358,8	+11,7	367,7	+15,8	(294,5)
	NOV	296,1	+37,0	-49,7	293,0	-18,3	299,6	-18,5	(299,5)
	DEZ	192,4	+109,4	-35,0	307,1	+ 4,8	288,6	- 3,7	(304,1)
	1977	JAN	181,5	+70,7	- 5,7	295,0	- 3,9	302,8	+ 4,9
FEB		218,1	- 1,7	+20,2	259,7	-12,0	259,7	-14,2	(311,9)

## 4 AUFTRAGSEINGANG IM VERARBEITENDEN GEBERBE

## 4.2 VOLUMENINDEX (1970 = 100)

JAHR	MONAT	ORIGINALWERT			SAISONBEREINIGTER WERT		SAISON- UND ARBEITSTÄGLICH BEREINIGTER WERT		GLATTE KOMPONENTE
		1970=100	VERÄNDERUNG VORJAHR	IN O/O GEGEN VORMONAT	1970=100	VERÄNDERUNG IN O/O GEGEN VORMONAT	1970=100	VERÄNDERUNG IN O/O GEGEN VORMONAT	1970=100
VERARBEITENDES GEBERBE (OHNE NAHRUNGS- UND GENUSSMITTELGEWERBE) INSGESAMT									
1976	FEB	107,2	+ 8,2	+ 1,8	106,8	+ 0,7	107,2	+ 0,2	110,0
	MAR	126,0	+24,5	+17,5	115,3	+ 8,0	112,5	+ 4,9	112,2
	APR	112,4	+ 3,0	-10,8	106,9	- 7,3	107,4	- 4,5	112,8
	MAI	109,7	+16,0	- 2,4	109,6	+ 2,5	110,7	+ 3,1	112,9
	JUN	109,9	- 9,3	+ 0,2	114,5	+ 4,5	114,5	+ 3,4	114,3
	JUL	121,7	+21,1	+10,7	120,7	+ 5,4	120,4	+ 5,2	114,8
	AUG	103,3	+21,2	-15,1	115,3	- 4,5	115,1	- 4,4	(115,1)
	SEP	117,6	+ 9,1	+13,8	115,7	+ 0,3	113,0	- 1,8	(115,1)
	OKT	116,7	+ 0,3	- 0,8	108,8	- 6,0	110,0	- 2,7	(114,7)
	NOV	114,0	+ 8,7	- 2,3	114,8	+ 5,5	114,5	+ 4,1	(113,8)
	DEZ	115,4	+14,3	+ 1,2	121,9	+ 6,2	118,5	+ 3,5	(112,7)
1977	JAN	103,7	- 1,5	-10,1	105,5	-13,5	106,4	-10,2	(107,9)
	FEB	107,3	+ 0,1	+ 3,5	107,3	+ 1,7	107,3	+ 0,8	(107,5)
VERARBEITENDES GEBERBE (OHNE NAHRUNGS- UND GENUSSMITTELGEWERBE) INLAND									
1976	FEB	99,6	+ 8,4	+ 5,0	99,0	+ 2,4	99,1	+ 0,5	98,8
	MAR	120,4	+25,0	+20,9	108,0	+ 9,1	104,0	+ 4,9	99,9
	APR	105,1	+ 0,1	-12,7	97,8	- 9,4	99,7	- 4,1	100,2
	MAI	102,2	+14,7	- 2,8	100,5	+ 2,8	100,6	+ 0,9	101,4
	JUN	97,6	-20,1	- 4,5	102,6	+ 2,1	101,6	+ 1,0	102,2
	JUL	93,6	- 2,0	- 4,1	97,4	- 5,1	99,1	- 2,5	103,3
	AUG	92,6	+15,6	- 1,1	104,5	+ 7,3	103,2	+ 4,1	103,5
	SEP	106,6	+ 8,2	+15,1	105,1	+ 0,6	102,7	- 0,5	103,8
	OKT	107,8	- 0,1	+ 1,1	99,1	- 5,7	101,3	- 1,4	(103,5)
	NOV	104,7	+ 6,8	- 2,9	104,5	+ 5,4	101,8	+ 0,5	(102,9)
	DEZ	103,7	+10,8	- 1,0	108,5	+ 3,8	103,6	+ 1,8	(102,0)
1977	JAN	95,5	+ 0,6	- 7,9	98,5	- 9,2	98,8	- 4,6	(100,8)
	FEB	98,9	- 0,7	+ 3,6	99,0	+ 0,5	99,0	+ 0,2	(100,4)
VERARBEITENDES GEBERBE (OHNE NAHRUNGS- UND GENUSSMITTELGEWERBE) AUSLAND									
1976	FEB	131,2	+ 6,0	- 4,2	130,4	- 2,5	130,8	- 2,2	135,9
	MAR	144,7	+23,4	+10,3	136,7	+ 4,8	134,7	+ 3,0	140,0
	APR	135,0	+10,1	- 6,7	133,8	- 2,1	134,0	- 0,5	141,6
	MAI	133,0	+18,4	- 1,5	137,7	+ 2,9	139,1	+ 3,8	141,6
	JUN	148,9	+26,1	+12,0	149,1	+ 8,3	148,4	+ 6,7	143,9
	JUL*	218,9	+88,1	+47,0	222,5	+49,2	221,6	+49,3	145,1
	AUG	138,3	+35,7	-36,8	148,1	-33,4	149,2	-32,7	(145,2)
	SEP	152,0	+10,5	+ 9,9	147,8	- 0,2	145,7	- 2,3	(145,0)
	OKT	144,9	+ 1,4	- 4,7	137,6	- 6,9	138,2	- 5,1	(146,1)
	NOV	144,0	+13,7	- 0,6	145,2	+ 5,5	145,3	+ 5,1	(146,4)
	DEZ	153,6	+22,9	+ 6,7	155,0	+ 6,7	151,7	+ 4,4	(140,2)
1977	JAN	132,1	- 3,5	-14,0	132,6	-14,5	133,9	-11,7	(143,6)
	FEB	137,0	+ 4,4	+ 3,7	135,5	+ 2,2	135,5	+ 1,2	(135,1)
GRUNDSTOFF- UND PRODUKTIONSGUETERGEWERBE INSGESAMT									
1976	FEB	111,0	+13,1	- 3,5	113,0	+ 0,0	112,9	- 1,2	114,9
	MAR*	129,7	+31,3	+16,8	128,7	+13,9	126,1	+11,7	116,0
	APR	115,9	+ 9,1	-10,6	112,6	-12,5	113,5	-10,0	115,0
	MAI	119,8	+19,7	+ 3,4	115,8	+ 2,8	114,9	+ 1,2	113,5
	JUN	119,9	+14,5	+ 0,1	116,8	+ 0,9	115,8	+ 0,8	113,8
	JUL	110,3	+ 4,5	- 8,0	108,6	- 7,0	111,0	- 4,1	113,0
	AUG	104,9	+12,6	- 4,9	111,8	+ 2,9	111,9	+ 0,8	(111,8)
	SEP	111,6	+ 3,7	+ 6,4	111,5	- 0,3	109,0	- 2,6	(110,6)
	OKT	111,6	- 7,1	+ 0,0	105,0	- 5,8	107,0	- 1,8	(109,7)
	NOV	110,9	+ 1,7	- 0,6	112,4	+ 7,0	112,4	+ 5,0	(109,3)
	DEZ	110,1	+ 5,8	- 0,7	118,5	+ 5,4	114,4	+ 1,8	(109,4)
1977	JAN	106,9	- 7,0	- 2,9	106,2	-10,4	105,5	- 7,8	(109,6)
	FEB	108,6	- 2,2	+ 1,6	110,7	+ 4,2	110,7	+ 4,9	(109,9)
GRUNDSTOFF- UND PRODUKTIONSGUETERGEWERBE INLAND									
1976	FEB	99,7	+ 9,9	- 1,3	103,1	+ 1,3	103,1	- 0,1	102,8
	MAR*	121,0	+31,1	+21,4	120,1	+16,5	117,0	+13,5	103,4
	APR	105,1	+ 3,2	-13,1	101,7	-15,3	103,0	-12,0	(104,0)
	MAI	111,2	+19,8	+ 5,8	107,0	+ 5,2	106,2	+ 3,1	(104,4)
	JUN	108,3	+11,1	- 2,6	106,4	- 0,6	105,8	- 0,4	(104,6)
	JUL	102,7	+ 2,7	- 5,2	99,4	- 6,6	101,6	- 4,0	(104,9)
	AUG	97,4	+ 9,3	- 5,2	103,0	+ 3,6	102,7	+ 1,1	(105,1)
	SEP	103,9	+ 5,2	+ 6,7	103,5	+ 0,5	100,8	- 1,9	(104,5)
	OKT	103,3	- 7,0	- 0,6	95,7	- 7,5	98,0	- 2,3	(103,8)
	NOV	104,0	+ 1,1	+ 0,7	103,5	+ 8,2	102,4	+ 4,7	(102,4)
	DEZ	99,1	+ 3,6	- 4,7	108,3	+ 4,6	104,4	+ 1,8	(100,5)
1977	JAN	94,4	- 6,5	- 4,7	95,9	-11,4	95,4	- 8,6	( 98,1)
	FEB	96,0	- 3,7	+ 1,7	98,6	+ 2,8	98,6	+ 3,4	( 95,4)
GRUNDSTOFF- UND PRODUKTIONSGUETERGEWERBE AUSLAND									
1976	FEB	149,9	+21,5	- 7,8	148,7	- 0,9	148,8	- 2,4	(148,2)
	MAR	160,0	+32,5	+ 6,7	156,6	+ 5,3	154,0	+ 3,5	(149,7)
	APR	153,5	+26,5	- 4,1	153,5	- 2,0	153,4	- 0,4	(150,3)
	MAI	149,8	+20,1	- 2,4	145,9	- 5,0	146,3	- 4,6	(150,1)
	JUN	159,9	+23,8	+ 6,7	155,5	+ 6,6	151,0	+ 3,2	(149,0)
	JUL	136,8	+10,1	-14,4	140,4	- 9,7	143,7	- 4,8	(147,4)
	AUG	131,0	+22,2	- 4,2	139,0	- 1,0	142,1	- 1,1	(145,6)
	SEP	139,4	+ 1,8	+ 6,4	147,5	+ 6,1	142,3	+ 0,1	(143,7)
	OKT	141,2	- 5,4	+ 1,3	136,3	- 7,6	138,9	- 2,4	(141,6)
	NOV	136,0	+ 4,9	- 3,7	141,1	+ 3,5	144,8	+ 4,2	(141,5)
	DEZ	149,0	+12,5	+ 9,6	156,3	+10,8	148,0	+ 2,2	(144,6)
1977	JAN	152,3	- 6,3	+ 2,2	142,4	- 8,9	143,0	- 3,4	(145,8)
	FEB	154,5	+ 3,1	+ 1,4	152,8	+ 7,3	152,8	+ 6,9	(144,6)



## 4 AUFTRAGSEINGANG IM VERARBEITENDEN GEWERBE

## 4.2 VOLUMENINDEX (1970 = 100)

JAHR	MONAT	ORIGINALWERT			SAISONBEREINIGTER WERT		SAISON- UND ARBEITSTÄGLICH BEREINIGTER WERT		GLATTE KOMPONENTE
		1970=100	VERÄNDERUNG VORJAHR	IN O/O GEGEN VORMONAT	1970=100	VERÄNDERUNG IN O/O GEGEN VORMONAT	1970=100	VERÄNDERUNG IN O/O GEGEN VORMONAT	
INVESTITIONSGÜTER PRODUZIERENDES GEWERBE INSGESAMT									
1976	FEB	105,8	+ 1,0	+ 3,1	100,7	- 1,1	100,9	- 2,4	104,5
	MAR	119,9	+17,8	+13,3	108,0	+ 7,2	105,3	+ 4,4	106,3
	APR	105,0	- 0,8	-12,4	102,9	- 4,7	102,1	- 3,0	107,2
	MAI	100,9	+10,9	- 3,9	103,8	+ 0,9	105,8	+ 3,6	107,9
	JUN	108,3	-26,3	+ 7,3	110,2	+ 6,2	110,1	+ 4,1	110,8
	JUL*	144,7	+35,4	+33,6	143,9	+30,6	142,8	+29,7	112,9
	AUG	109,4	+31,0	-24,4	119,1	-17,2	118,2	-17,2	(114,8)
	SEP	120,3	+11,6	+10,0	118,0	- 0,9	115,2	- 2,5	(116,4)
	OKT	113,5	+ 7,7	- 5,7	112,5	- 4,7	114,1	- 1,0	(118,3)
	NOV	114,6	+15,4	+ 1,0	118,9	+ 5,7	118,5	+ 3,9	(120,6)
	DEZ	126,8	+23,2	+10,6	129,2	+ 8,7	126,1	+ 6,4	(119,6)
	1977	JAN	106,6	+ 3,9	-15,9	108,6	-15,9	110,3	-12,5
FEB		111,1	+ 5,0	+ 4,2	105,5	- 2,9	105,5	- 4,4	(104,2)
INVESTITIONSGÜTER PRODUZIERENDES GEWERBE INLAND									
1976	FEB	100,0	+ 4,0	+ 8,6	92,1	+ 1,4	92,0	- 1,5	94,9
	MAR	115,5	+19,6	+15,5	100,8	+ 9,4	97,4	+ 5,9	95,2
	APR	98,1	- 1,9	-15,1	94,1	- 6,6	94,1	- 3,4	95,2
	MAI	92,3	+ 9,0	- 5,9	92,8	- 1,4	93,9	- 0,2	95,7
	JUN	92,8	-42,3	+ 0,5	96,0	+ 3,4	96,0	+ 2,2	98,0
	JUL	93,8	- 8,5	+ 1,1	93,2	- 2,9	93,4	- 2,7	99,8
	AUG	94,4	+24,4	+ 0,6	105,6	+13,3	102,8	+10,1	(102,2)
	SEP	104,2	+10,5	+10,4	105,6	+ 0,0	104,2	+ 1,4	(104,5)
	OKT	101,8	+ 9,5	- 2,3	102,5	- 2,9	105,1	+ 0,9	(107,4)
	NOV	101,7	+13,9	- 0,1	106,9	+ 4,3	105,5	+ 0,4	(110,0)
	DEZ	114,2	+20,5	+12,3	116,7	+ 9,2	112,1	+ 6,3	(109,4)
	1977	JAN	99,5	+ 8,0	-12,9	100,4	-14,0	100,9	-10,0
FEB		103,7	+ 3,7	+ 4,2	95,7	- 4,7	95,7	- 5,2	( 94,2)
INVESTITIONSGÜTER PRODUZIERENDES GEWERBE AUSLAND									
1976	FEB	120,8	- 4,8	- 4,5	123,6	+ 0,7	124,0	+ 0,0	(128,2)
	MAR	132,7	+15,3	+ 9,9	124,5	+ 0,7	122,4	- 1,3	(131,0)
	APR	121,6	+ 1,3	- 8,4	127,0	+ 2,0	125,5	+ 2,5	(133,7)
	MAI	121,5	+14,0	- 0,1	127,5	+ 0,4	130,4	+ 3,9	(136,3)
	JUN	144,5	+25,3	+18,9	146,4	+14,8	144,8	+11,0	(138,5)
	JUL*	269,4	+130,1	+86,4	270,4	+84,7	269,4	+86,0	(140,4)
	AUG	145,0	+42,7	-46,2	152,8	-43,5	151,7	-43,7	(141,7)
	SEP	156,1	+12,1	+ 7,7	145,7	- 4,6	142,9	- 5,8	(142,4)
	OKT	139,9	+ 3,7	-10,4	132,5	- 9,1	133,5	- 6,6	(142,8)
	NOV	144,6	+17,9	+ 3,4	143,7	+ 8,5	141,0	+ 5,6	(141,6)
	DEZ	156,8	+28,1	+ 8,4	155,5	+ 8,2	153,4	+ 8,8	(138,7)
	1977	JAN	123,4	- 2,5	-21,3	127,4	-18,1	130,5	-14,9
FEB		129,3	+ 7,0	+ 4,8	129,9	+ 2,0	129,9	- 0,5	(128,3)
VERBRAUCHSGÜTER PRODUZIERENDES GEWERBE INSGESAMT									
1976	FEB	103,9	+19,3	+ 8,7	109,7	+ 5,8	109,5	+ 4,7	105,5
	MAR	134,4	+29,6	+29,4	116,0	+ 5,7	112,3	+ 2,6	107,0
	APR	124,4	+ 2,5	- 7,4	104,4	-10,0	107,7	- 4,1	108,4
	MAI	114,1	+21,4	- 8,3	110,4	+ 5,7	109,5	+ 1,7	108,7
	JUN	97,2	+12,5	-14,8	109,9	- 0,5	110,0	+ 0,5	109,2
	JUL	84,0	+ 9,4	-13,6	105,2	- 4,3	107,2	- 2,5	110,0
	AUG	85,3	+11,8	+ 1,5	107,9	+ 2,6	107,3	+ 0,1	110,0
	SEP	120,0	+11,0	+40,7	112,1	+ 3,9	109,8	+ 2,3	110,0
	OKT	132,5	- 2,6	+10,4	102,7	- 8,4	104,4	- 4,9	(109,2)
	NOV	116,9	+ 5,2	-11,8	108,3	+ 5,5	106,2	+ 1,7	(107,9)
	DEZ	95,9	+ 4,9	-18,0	109,3	+ 0,9	104,6	- 1,5	(106,1)
	1977	JAN	93,9	- 1,8	- 2,1	104,5	- 4,4	104,2	- 0,4
FEB		98,4	- 5,3	+ 4,8	104,2	- 0,3	104,2	+ 0,0	(101,1)
VERBRAUCHSGÜTER PRODUZIERENDES GEWERBE INLAND									
1976	FEB	98,5	+16,0	+ 3,2	104,9	+ 5,4	104,8	+ 4,5	101,2
	MAR	128,8	+26,9	+30,8	110,9	+ 5,7	107,3	+ 2,4	102,4
	APR	118,6	- 0,2	- 7,9	98,9	-10,8	102,2	- 4,8	103,5
	MAI	108,1	+17,9	- 8,9	104,4	+ 5,6	103,5	+ 1,3	103,6
	JUN	91,1	+ 8,1	-15,7	103,8	- 0,6	103,9	+ 0,4	103,8
	JUL	79,5	+ 5,7	-12,7	100,1	- 3,6	102,0	- 1,8	104,4
	AUG	81,8	+ 9,5	+ 2,9	103,0	+ 2,9	102,2	+ 0,2	104,4
	SEP	115,0	+ 8,9	+40,6	106,3	+ 3,2	104,2	+ 2,0	104,3
	OKT	125,6	- 4,3	+ 9,2	97,0	- 8,7	98,6	- 5,4	(103,5)
	NOV	111,4	+ 4,1	-11,3	102,9	+ 6,1	100,8	+ 2,2	(102,3)
	DEZ	90,0	+ 2,4	-19,2	103,6	+ 0,7	99,3	- 1,5	(100,8)
	1977	JAN	88,9	- 2,3	- 1,2	99,5	- 4,0	99,2	- 0,1
FEB		93,3	- 5,3	+ 4,9	99,4	- 0,1	99,4	+ 0,2	( 96,4)
VERBRAUCHSGÜTER PRODUZIERENDES GEWERBE AUSLAND									
1976	FEB	146,1	+39,5	+11,6	146,7	+ 7,4	146,4	+ 5,8	139,5
	MAR	179,4	+48,4	+22,8	157,3	+ 7,2	152,4	+ 4,1	143,3
	APR	170,2	+19,4	- 5,1	147,1	- 6,5	151,5	- 0,6	146,9
	MAI	160,8	+42,8	- 5,5	156,7	+ 6,5	155,9	+ 2,9	149,2
	JUN	144,8	+39,8	-10,0	157,6	+ 0,6	157,1	+ 0,8	151,2
	JUL	119,8	+34,5	-17,3	145,2	- 7,9	148,0	- 5,8	153,4
	AUG	112,5	+27,7	- 6,1	146,6	+ 1,0	146,9	- 0,7	154,2
	SEP	159,1	+24,1	+41,4	157,3	+ 7,3	153,1	+ 4,2	154,8
	OKT	186,6	+ 6,9	+17,3	148,1	- 5,8	150,2	- 1,9	(153,5)
	NOV	160,3	+11,4	-14,1	150,9	+ 1,9	149,0	- 0,8	(151,2)
	DEZ	142,2	+18,9	-11,3	153,7	+ 1,9	146,5	- 1,7	(147,9)
	1977	JAN	133,0	+ 1,6	- 6,5	143,4	- 6,7	143,6	- 2,0
FEB		137,9	- 5,6	+ 3,7	141,3	- 1,5	141,3	- 1,6	(137,8)

## 4 AUFTRAGSEINGANG IM VERARBEITENDEN GEWERBE

## 4.2 VOLUMENINDEX (1970 = 100)

JAHR	MONAT	ORIGINALWERT			SAISONBEREINIGTER WERT		SAISON- UND ARBEITSTÄGLICH BEREINIGTER WERT		GLATTE KOMPONENTE
		1970=100	VERÄNDERUNG VORJAHR	IN O/D GEGEN VORMONAT	1970=100	VERÄNDERUNG IN O/D GEGEN VORMONAT	1970=100	VERÄNDERUNG IN O/D GEGEN VORMONAT	
GEWINNUNG UND VERARBEITUNG VON STEINEN UND ERDEN INSGESAMT									
1976	FEB	60,7	- 6,2	- 1,3	84,3	+ 1,3	84,1	- 1,2	88,6
	MAR	88,0	+19,4	+45,0	92,7	+10,0	90,3	+ 7,4	( 89,6)
	APR	99,5	+10,3	+13,1	91,6	- 1,2	91,5	+ 1,3	( 90,1)
	MAI	101,4	+19,9	+ 1,9	93,1	+ 1,6	93,2	+ 1,9	( 90,5)
	JUN	104,1	+16,4	+ 2,7	97,0	+ 4,2	96,5	+ 3,5	( 91,0)
	JUL	102,3	+ 8,5	- 1,7	92,1	- 5,1	93,2	- 3,4	( 91,6)
	AUG	96,9	+11,3	- 5,3	92,3	+ 0,2	90,7	- 2,7	( 91,3)
	SEP	105,2	+13,5	+ 8,6	94,4	+ 2,3	93,0	+ 2,5	( 90,9)
	OKT	101,6	+ 2,1	- 3,4	89,0	- 5,7	91,1	- 2,0	( 90,7)
	NOV	96,5	+13,9	- 5,0	93,8	+ 5,4	91,6	+ 0,5	( 89,5)
	DEZ	77,1	+ 1,3	-20,1	89,1	- 5,0	86,5	- 5,6	( 87,9)
	1977	JAN	53,8	-12,5	-30,2	78,1	-12,3	77,9	- 9,9
FEB		61,6	+ 1,5	+14,5	84,5	+ 8,2	84,5	+ 8,5	( 83,3)
GEWINNUNG UND VERARBEITUNG VON STEINEN UND ERDEN INLAND									
1976	FEB	57,1	- 7,9	- 1,9	81,5	+ 1,0	81,3	- 1,3	86,2
	MAR	84,9	+19,7	+48,7	90,0	+10,4	87,7	+ 7,9	( 87,1)
	APR	96,6	+10,1	+13,8	89,0	- 1,1	88,9	+ 1,4	( 87,5)
	MAI	98,4	+18,6	+ 1,9	90,0	+ 1,1	90,1	+ 1,3	( 87,8)
	JUN	101,1	+15,1	+ 2,7	93,8	+ 4,2	93,2	+ 3,4	( 88,2)
	JUL	99,4	+ 7,1	- 1,7	88,9	- 5,2	89,9	- 3,5	( 88,5)
	AUG	94,8	+10,1	- 4,6	89,4	+ 0,6	87,9	- 2,2	( 88,1)
	SEP	101,8	+11,3	+ 7,4	90,4	+ 1,1	89,2	+ 1,5	( 87,5)
	OKT	98,2	- 0,2	- 3,5	85,2	- 5,8	87,2	- 2,2	( 87,1)
	NOV	93,3	+12,4	- 5,0	90,2	+ 5,9	87,9	+ 0,8	( 85,8)
	DEZ	73,4	- 0,7	-21,3	85,3	- 5,4	82,6	- 6,0	( 84,0)
	1977	JAN	48,8	-16,2	-33,5	74,0	-13,2	73,9	-10,5
FEB		56,8	- 0,5	+16,4	80,5	+ 8,8	80,5	+ 8,9	( 79,1)
GEWINNUNG UND VERARBEITUNG VON STEINEN UND ERDEN AUSLAND									
1976	FEB	155,7	+15,5	+ 4,7	159,7	+ 4,8	159,9	+ 1,4	152,2
	MAR	171,6	+15,4	+10,2	166,7	+ 4,4	165,8	+ 3,7	156,6
	APR	175,4	+11,4	+ 2,2	165,5	- 0,7	159,1	- 4,0	(159,3)
	MAI	177,1	+37,3	+ 1,0	169,3	+ 2,3	171,1	+ 7,5	(162,2)
	JUN	184,1	+36,1	+ 4,0	183,1	+ 8,2	182,5	+ 6,7	(165,2)
	JUL	178,7	+34,7	- 2,9	179,2	- 2,1	180,2	- 1,3	(169,6)
	AUG	153,1	+34,8	-14,3	164,3	- 8,3	166,8	- 7,4	(174,1)
	SEP	195,4	+55,2	+27,6	202,9	+23,5	194,0	+16,3	(176,9)
	OKT	193,4	+52,3	- 1,0	189,1	- 6,8	194,8	+ 0,4	(179,4)
	NOV	179,2	+37,1	- 7,3	171,2	- 9,5	173,7	-10,8	(181,7)
	DEZ	174,9	+29,9	- 2,4	187,8	+ 9,7	178,0	+ 2,5	(183,8)
	1977	JAN	166,6	+12,0	- 4,7	170,6	- 9,2	172,6	- 3,0
FEB		172,4	+10,7	+ 3,5	173,1	+ 1,5	173,1	+ 0,3	(177,8)
HOCHOFEN-, STAHL- UND WARMWALZWERKE (OHNE HERSTELLUNG VON PRAEZISIONSSTAHLROHREN) (MENGENINDEX) INSGESAMT									
1976	FEB	101,9	+28,2	- 4,1	100,5	+ 2,9	100,4	+ 0,4	103,7
	MAR	116,8	+31,5	+14,6	109,5	+ 9,0	105,7	+ 5,3	103,7
	APR	95,7	+ 2,8	-18,1	95,0	-13,2	95,3	- 9,8	101,5
	MAI	98,6	+15,2	+ 3,0	93,4	- 1,7	92,6	- 2,8	97,4
	JUN	107,3	+14,9	+ 8,8	104,4	+11,8	102,9	+11,1	95,1
	JUL	88,2	- 7,6	-17,8	87,1	-16,6	89,8	-12,7	92,0
	AUG	84,6	+16,5	- 4,1	90,3	+ 3,7	91,4	+ 1,8	( 88,1)
	SEP	78,7	-12,1	- 7,0	87,8	- 2,8	83,9	- 8,2	( 84,9)
	OKT	76,5	-26,7	- 2,8	78,9	-10,1	81,3	- 3,1	( 82,6)
	NOV	75,9	-23,0	- 0,8	78,2	- 0,9	78,9	- 3,0	( 82,5)
	DEZ	93,5	- 4,0	+23,2	95,0	+21,5	88,3	+11,9	( 83,5)
	1977	JAN	91,5	-13,9	- 2,1	83,5	-12,1	83,2	- 5,8
FEB		91,2	-10,5	- 0,3	90,3	+ 8,1	90,3	+ 8,5	( 93,7)
HOCHOFEN-, STAHL- UND WARMWALZWERKE (OHNE HERSTELLUNG VON PRAEZISIONSSTAHLROHREN) (MENGENINDEX) INLAND									
1976	FEB	99,7	+32,4	+ 7,3	95,9	+ 5,0	95,9	+ 3,1	98,1
	MAR	115,9	+39,6	+16,2	104,2	+ 8,7	100,2	+ 4,5	97,9
	APR	89,5	+ 0,0	-22,8	86,4	-17,1	88,0	-12,2	95,8
	MAI	96,0	+16,4	+ 7,3	88,7	+ 2,7	87,4	- 0,7	91,7
	JUN	90,7	+ 6,1	- 5,5	91,6	+ 3,3	91,1	+ 4,2	88,5
	JUL	82,3	-12,0	- 9,3	80,8	-11,8	83,3	- 8,6	85,5
	AUG	76,7	+ 7,3	- 6,8	85,5	+ 5,8	86,2	+ 3,5	( 81,4)
	SEP	69,7	- 8,3	- 9,1	82,4	- 3,6	79,0	- 8,4	( 79,0)
	OKT	71,4	-26,0	+ 2,4	73,2	-11,2	75,1	- 4,9	( 75,3)
	NOV	72,1	-29,7	+ 1,0	71,8	- 1,9	71,6	- 4,7	( 74,5)
	DEZ	83,7	-15,5	+16,1	84,8	+18,1	79,4	+10,9	( 75,0)
	1977	JAN	81,0	-12,8	- 3,2	79,1	- 6,7	78,5	- 1,1
FEB		81,7	-18,1	+ 0,9	78,6	- 0,6	78,6	+ 0,1	( 79,8)
HOCHOFEN-, STAHL- UND WARMWALZWERKE (OHNE HERSTELLUNG VON PRAEZISIONSSTAHLROHREN) (MENGENINDEX) AUSLAND									
1976	FEB	108,3	+18,5	-25,3	111,7	-15,1	110,8	-17,6	121,2
	MAR	119,4	+13,0	+10,2	122,2	+ 9,4	121,3	+ 9,5	121,9
	APR	113,5	+ 9,8	- 4,9	117,7	- 3,7	113,9	- 6,1	118,5
	MAI	106,1	+12,3	- 6,5	105,6	-10,3	104,3	- 8,4	113,2
	JUN	155,0	+33,3	+46,1	139,2	+31,8	137,1	+31,4	113,2
	JUL	105,4	+ 4,3	-32,0	104,4	-25,0	107,6	-21,5	109,0
	AUG	107,2	+42,0	+ 1,7	105,0	+ 0,6	106,1	- 1,4	(107,7)
	SEP	104,4	-18,7	- 2,6	102,9	- 2,0	99,8	- 5,9	(106,5)
	OKT	91,1	-28,1	-12,7	96,8	- 5,9	100,2	+ 8,4	(112,2)
	NOV	86,8	- 0,6	- 4,7	95,8	- 1,0	99,3	- 0,9	(104,7)
	DEZ	121,6	+31,3	+40,1	118,3	+23,5	102,0	+ 2,7	( 89,1)
	1977	JAN	121,7	-16,0	+ 0,1	109,6	- 7,4	108,5	+ 6,4
FEB		118,2	+ 9,1	- 2,9	123,2	+12,4	123,2	+13,5	(130,2)

## 4 AUFTRAGSEINGANG IM VERARBEITENDEN GEWERBE

## 4.2 VOLUMENINDEX (1970 = 100)

JAHR	MONAT	ORIGINALWERT			SAISONBEREINIGTER WERT		SAISON- UND ARBEITSTÄEGLICH BEREINIGTER WERT		GLATTE KOMPONENTE
		1970=100	VERÄNDERUNG VORJAHR	IN O/O GEGEN VORMONAT	1970=100	VERÄNDERUNG IN O/O GEGEN VORMONAT	1970=100	VERÄNDERUNG IN O/O GEGEN VORMONAT	1970=100
CHEMISCHE INDUSTRIE INSGESAMT									
1976	FEB	127,0	+11,9	- 1,1	126,1	+ 0,9	126,1	- 0,2	127,9
	MAR*	147,2	+36,0	+15,9	147,1	+16,7	145,1	+15,1	130,2
	APR	132,4	+17,6	-10,1	129,2	-12,2	129,4	-10,8	130,3
	MAI	136,9	+27,9	+ 3,4	133,4	+ 3,3	132,8	+ 2,6	130,2
	JUN	133,1	+22,3	- 2,8	131,5	- 1,4	130,8	- 1,5	130,3
	JUL	127,2	+16,4	- 4,4	127,6	- 3,0	129,3	- 1,1	130,6
	AUG	122,3	+17,4	- 3,9	129,0	+ 1,1	129,2	- 0,1	(130,5)
	SEP	131,9	+10,2	+ 7,8	130,8	+ 1,4	129,0	- 0,2	(130,9)
	OKT	130,1	+ 2,6	- 1,4	123,8	- 5,4	125,1	- 3,0	(131,8)
	NOV	130,6	+12,6	+ 0,4	133,1	+ 7,5	133,1	+ 6,4	(131,9)
	DEZ	125,9	+ 8,6	- 3,6	135,5	+ 1,8	133,9	+ 0,6	(132,0)
	1977	JAN	132,5	+ 3,2	+ 5,2	129,4	- 4,5	129,2	- 3,5
FEB	129,9	+ 2,3	- 2,0	128,8	- 0,5	128,8	- 0,3	(129,4)	
CHEMISCHE INDUSTRIE INLAND									
1976	FEB	115,9	+ 8,1	- 3,9	115,9	+ 0,3	115,8	- 0,9	117,6
	MAR*	139,2	+33,0	+20,1	139,5	+20,4	137,4	+18,7	119,5
	APR	119,6	+ 7,5	-14,1	116,9	-16,2	117,5	-14,5	119,2
	MAI	126,8	+25,2	+ 6,0	123,6	+ 5,7	122,9	+ 4,6	119,4
	JUN	122,1	+14,5	- 3,7	121,5	- 1,7	121,8	- 0,9	120,4
	JUL	118,4	+11,2	- 3,0	117,7	- 3,1	119,3	- 2,1	121,0
	AUG	113,7	+13,0	- 4,0	120,1	+ 2,0	120,0	+ 0,6	(121,7)
	SEP	124,1	+ 9,1	+ 9,1	121,3	+ 1,0	118,7	- 1,1	(122,1)
	OKT	122,5	+ 0,0	- 1,3	115,7	- 4,6	117,0	- 1,4	(124,1)
	NOV	125,6	+16,2	+ 2,5	127,6	+10,3	127,5	+ 9,0	(123,6)
	DEZ	116,4	+12,2	- 7,3	127,6	+ 0,0	125,3	- 1,7	(122,6)
	1977	JAN	120,5	- 0,1	+ 3,5	116,6	- 8,6	116,2	- 7,3
FEB	116,9	+ 0,9	- 3,0	116,7	+ 0,1	116,7	+ 0,4	(117,5)	
CHEMISCHE INDUSTRIE AUSLAND									
1976	FEB	152,2	+19,5	+ 4,1	150,8	+ 2,1	150,9	+ 1,1	153,9
	MAR	165,5	+42,9	+ 8,7	159,7	+ 5,9	157,8	+ 4,6	157,2
	APR	162,1	+40,3	- 2,1	158,6	- 0,7	158,2	+ 0,3	157,9
	MAI	160,3	+33,7	- 1,1	156,1	- 1,6	156,5	- 1,1	157,1
	JUN	158,3	+39,0	- 1,2	154,4	- 1,1	150,9	- 3,6	154,9
	JUL	147,4	+27,7	- 6,9	150,2	- 2,7	152,0	+ 0,7	154,0
	AUG	141,9	+26,2	- 3,7	148,7	- 1,0	149,6	- 1,6	(151,9)
	SEP	149,8	+12,9	+ 5,6	150,3	+ 1,1	147,9	- 1,1	(151,0)
	OKT	147,6	+ 8,4	- 1,5	142,9	- 4,9	144,2	- 2,5	(150,5)
	NOV	142,3	+ 6,4	- 3,6	147,0	+ 2,9	148,3	+ 2,8	(152,6)
	DEZ	147,7	+ 2,8	+ 3,8	155,1	+ 5,5	154,1	+ 3,9	(155,0)
	1977	JAN	160,1	+ 9,5	+ 8,4	160,4	+ 3,4	161,0	+ 4,5
FEB	159,8	+ 5,0	- 0,2	157,9	- 1,6	157,9	- 1,9	(157,4)	
MASCHINENBAU INSGESAMT									
1976	FEB	85,7	- 9,1	-13,1	85,9	- 3,6	86,0	- 5,5	( 92,5)
	MAR	93,9	+ 0,4	+ 9,6	88,5	+ 3,0	87,4	+ 1,6	( 93,7)
	APR	91,0	+ 5,6	- 3,1	93,8	+ 6,0	90,4	+ 3,4	( 94,9)
	MAI	87,1	+11,5	- 4,3	88,0	- 6,2	90,2	- 0,2	( 95,9)
	JUN	102,9	-28,0	+18,1	103,1	+17,2	101,0	+12,0	( 96,6)
	JUL*	171,7	+55,8	+66,9	162,9	+58,0	162,5	+60,9	( 97,1)
	AUG	103,9	+31,2	-39,5	106,0	-34,9	105,9	-34,8	( 97,3)
	SEP	91,0	+ 6,4	-12,4	95,9	- 9,5	93,1	-12,1	( 97,0)
	OKT	91,0	+ 6,7	+ 0,0	93,7	- 2,3	96,2	+ 3,3	( 96,3)
	NOV	95,7	+11,1	+ 5,2	97,6	+ 4,2	96,8	+ 0,6	( 95,4)
	DEZ	99,4	+14,1	+ 3,9	103,4	+ 5,9	99,4	+ 2,7	( 93,4)
	1977	JAN	86,1	-12,7	-13,4	80,3	-22,3	83,1	-16,4
FEB	88,2	+ 2,9	+ 2,4	87,8	+ 9,3	87,8	+ 5,7	( 86,1)	
MASCHINENBAU INLAND									
1976	FEB	70,5	- 5,0	- 9,8	70,2	- 1,1	69,8	- 5,5	71,9
	MAR	82,3	- 0,6	+16,7	68,6	- 2,3	68,1	- 2,4	70,9
	APR	76,3	+ 4,7	- 7,3	74,2	+ 8,2	70,1	+ 2,9	70,5
	MAI	70,8	+ 1,3	- 7,2	70,3	- 5,3	71,7	+ 2,3	70,5
	JUN	70,5	-55,9	- 0,4	72,4	+ 3,0	73,1	+ 2,0	73,0
	JUL	71,1	-32,3	+ 0,9	61,8	-14,6	61,5	-15,9	74,2
	AUG	73,9	+17,9	+ 3,9	78,0	+26,2	75,4	+22,6	( 75,5)
	SEP	71,6	+14,0	- 3,1	78,3	+ 0,4	76,6	+ 1,6	( 76,6)
	OKT	75,6	+15,2	+ 5,6	79,9	+ 2,0	82,5	+ 7,7	( 80,9)
	NOV	76,7	+ 8,2	+ 1,5	80,5	+ 0,8	80,2	- 2,8	( 86,0)
	DEZ	81,6	+20,0	+ 6,4	89,6	+11,3	85,7	+ 6,9	( 86,0)
	1977	JAN	71,5	- 8,6	-12,4	67,5	-24,7	68,6	-20,0
FEB	72,7	+ 3,1	+ 1,7	70,8	+ 4,9	70,8	+ 3,2	( 64,8)	
MASCHINENBAU AUSLAND									
1976	FEB	113,1	-13,3	-16,4	111,0	- 8,5	110,9	-11,1	(124,5)
	MAR	115,0	+ 1,8	+ 1,7	118,7	+ 6,9	116,6	+ 5,1	(127,5)
	APR	117,7	+ 6,5	+ 2,3	125,4	+ 5,6	123,0	+ 5,5	(130,4)
	MAI	116,6	+25,2	- 0,9	126,2	+ 0,6	127,3	+ 3,5	(133,0)
	JUN	162,1	+44,6	+39,0	156,6	+24,1	153,1	+20,3	(135,2)
	JUL*	355,1	+196,7	+119,1	349,4	+123,1	351,2	+129,4	(136,6)
	AUG	158,5	+45,1	-55,4	156,3	-55,3	154,8	-55,9	(137,0)
	SEP	126,5	- 0,2	-20,2	125,6	-19,6	123,8	-20,0	(136,1)
	OKT	118,9	- 1,8	- 6,0	122,2	- 2,7	124,8	+ 0,8	(133,8)
	NOV	130,3	+14,4	+ 9,6	133,3	+ 9,1	131,8	+ 5,6	(129,7)
	DEZ	132,0	+ 8,6	+ 1,3	130,1	- 2,4	126,6	- 3,9	(122,4)
	1977	JAN	112,2	-17,1	-15,0	100,2	-23,0	101,3	-20,0
FEB	116,2	+ 2,7	+ 3,6	114,0	+13,8	114,0	+12,5	(124,9)	

## 4 AUFTRAGSEINGANG IM VERARBEITENDEN GEBIETE

## 4.2 VOLUMENINDEX (1970 = 100)

JAHR	MONAT	ORIGINALWERT			SAISONBEREINIGTER WERT		SAISON- UND ARBEITSTÄGGLICH BEREINIGTER WERT		GLATTE KOMPONENTE
		1970=100	VERÄNDERUNG IN O/O GEGEN VORJAHR VORMONAT		1970=100	VERÄNDERUNG IN O/O GEGEN VORMONAT	1970=100	VERÄNDERUNG IN O/O GEGEN VORMONAT	
STRASSENFAHRZEUGBAU INSGESAMT									
1976	FEB	133,6	+ 8,2	+13,4	112,0	- 1,6	113,2	- 2,7	114,7
	MAR	168,6	+35,2	+26,2	136,1	+21,5	127,5	+12,6	117,1
	APR	104,9	-10,8	-37,8	100,0	-26,5	105,2	-17,5	(119,6)
	MAI	107,6	+ 4,4	+ 2,6	108,1	+ 8,1	110,0	+ 4,6	(121,0)
	JUN	107,5	-34,8	- 0,1	113,8	+ 5,3	115,3	+ 4,8	(123,1)
	JUL	104,0	+ 6,1	- 3,3	119,6	+ 5,1	119,7	+ 3,8	(126,4)
	AUG	112,2	+40,3	+ 7,9	137,7	+15,1	136,8	+14,3	(128,5)
	SEP	141,2	+42,2	+25,8	145,8	+ 5,9	137,5	+ 0,5	(130,8)
	OKT	139,2	+30,7	- 1,4	132,2	- 9,3	135,0	- 1,8	(133,1)
	NOV	131,2	+30,7	- 5,7	139,8	+ 5,7	138,3	+ 2,4	(135,4)
	DEZ	141,1	+23,7	+ 7,5	147,1	+ 5,2	148,8	+ 7,6	(137,7)
	1977	JAN	135,9	+15,4	- 3,7	134,3	- 8,7	136,0	- 8,6
FEB		155,7	+16,5	+14,6	136,9	+ 1,9	136,9	+ 0,7	(145,1)
STRASSENFAHRZEUGBAU INLAND									
1976	FEB	151,5	+ 4,6	+34,7	107,1	+ 1,9	107,9	- 0,8	113,4
	MAR	197,6	+42,6	+30,4	147,4	+37,6	137,1	+27,1	116,0
	APR	107,7	- 3,2	-45,5	104,1	-29,4	111,5	-18,7	(118,0)
	MAI	102,5	+ 0,4	- 4,8	105,6	+ 1,4	106,1	- 4,8	(121,8)
	JUN	100,6	-49,9	- 1,9	110,3	+ 4,5	112,5	+ 6,0	(124,3)
	JUL	100,9	+ 3,2	+ 0,3	118,8	+ 7,7	120,3	+ 6,9	(127,1)
	AUG	104,8	+46,0	+ 3,9	131,7	+10,9	129,8	+ 7,9	(129,1)
	SEP	133,5	+43,4	+27,4	145,2	+10,3	138,2	+ 6,5	(131,9)
	OKT	134,3	+38,3	+ 0,6	140,8	- 3,0	144,9	+ 4,8	(135,5)
	NOV	128,3	+50,4	- 4,5	148,1	+ 5,2	147,3	+ 1,7	(139,4)
	DEZ	150,4	+32,6	+17,2	160,7	+ 8,5	157,7	+ 7,1	(143,7)
	1977	JAN	148,2	+31,7	- 1,5	143,3	-10,8	143,1	- 9,3
FEB		178,2	+17,6	+20,2	139,6	- 2,6	139,6	- 2,4	(153,8)
STRASSENFAHRZEUGBAU AUSLAND									
1976	FEB	112,2	+17,6	- 9,7	115,3	- 4,9	116,2	- 2,8	111,2
	MAR	134,2	+26,2	+19,6	120,0	+ 4,1	113,0	- 2,8	111,9
	APR	101,5	-19,1	-24,4	92,6	-22,8	103,0	- 8,8	115,2
	MAI	114,6	+10,0	+12,9	110,1	+18,9	109,6	+ 6,4	117,5
	JUN	115,8	- 2,2	+ 1,0	113,5	+ 3,1	117,2	+ 6,9	120,7
	JUL	107,4	+ 9,5	- 7,3	119,5	+ 5,3	119,3	+ 1,8	123,8
	AUG	120,7	+33,7	+12,4	145,5	+21,8	145,5	+22,0	(128,3)
	SEP	150,2	+40,4	+24,4	150,7	+ 3,6	144,9	- 0,4	(130,3)
	OKT	145,0	+22,7	- 3,5	137,7	- 8,6	137,5	- 5,1	(130,1)
	NOV	134,4	+12,8	- 7,3	128,8	- 6,5	125,5	- 8,7	(125,1)
	DEZ	129,4	+12,8	- 3,7	129,3	+ 0,4	131,9	+ 5,1	(123,2)
	1977	JAN	120,7	- 2,8	- 6,7	123,9	- 4,2	123,5	- 6,4
FEB		128,0	+14,1	+ 6,0	128,3	+ 3,6	128,3	+ 3,9	(103,6)
ELEKTROTECHNIK INSGESAMT									
1976	FEB	119,7	+13,7	+ 9,8	117,9	+ 5,2	117,8	+ 3,8	(123,9)
	MAR	129,8	+15,7	+ 8,4	123,7	+ 4,9	121,8	+ 3,4	(125,7)
	APR	130,3	+ 9,6	+ 0,4	132,4	+ 7,0	131,6	+ 8,0	(127,8)
	MAI	122,5	+12,1	- 6,0	119,5	- 9,7	119,3	- 9,3	(129,1)
	JUN	129,3	-25,2	+ 5,6	130,3	+ 9,0	128,3	+ 7,5	(130,2)
	JUL*	195,7	+78,9	+51,4	197,9	+51,9	199,8	+55,7	(131,1)
	AUG	134,1	+44,3	-31,5	144,1	-27,2	142,7	-28,6	(131,8)
	SEP	132,1	- 1,2	- 1,5	131,7	- 8,6	130,2	- 8,8	(132,5)
	OKT	128,9	+ 1,1	- 2,4	125,1	- 5,0	128,0	- 1,7	(133,0)
	NOV	133,4	+13,7	+ 3,5	133,3	+ 6,6	132,1	+ 3,2	(135,3)
	DEZ	165,1	+35,4	+23,8	156,9	+17,7	146,6	+11,0	(135,0)
	1977	JAN	123,3	+13,1	-25,3	129,9	-17,2	130,8	-10,8
FEB		120,3	+ 0,5	- 2,4	119,8	- 7,8	119,8	- 8,4	(131,8)
ELEKTROTECHNIK INLAND									
1976	FEB	108,5	+15,2	+ 6,0	107,1	+ 5,1	106,8	+ 2,3	(112,8)
	MAR	114,6	+13,9	+ 5,6	112,2	+ 4,8	110,0	+ 3,0	(113,8)
	APR	121,2	+ 7,1	+ 5,8	120,5	+ 7,4	119,8	+ 8,9	(114,9)
	MAI	110,2	+13,4	- 9,1	104,7	-13,1	104,5	-12,8	(115,4)
	JUN	114,5	-37,9	+ 3,9	117,6	+12,3	115,7	+10,7	(115,7)
	JUL	113,8	+ 9,7	- 0,6	117,8	+ 0,2	120,2	+ 3,9	(115,9)
	AUG	113,6	+29,8	- 0,2	125,3	+ 6,4	124,2	+ 3,3	(116,1)
	SEP	119,3	- 1,7	+ 5,0	118,7	- 5,3	115,8	- 6,8	(116,2)
	OKT	119,2	+ 3,7	- 0,1	114,7	- 3,4	118,2	+ 2,1	(116,4)
	NOV	118,6	+ 9,0	- 0,5	118,0	+ 2,9	117,6	- 0,5	(118,3)
	DEZ	141,4	+21,3	+19,2	134,1	+13,6	125,0	+ 6,3	(118,4)
	1977	JAN	111,0	+ 8,4	-21,5	114,1	-14,9	115,5	- 7,6
FEB		106,6	- 1,8	- 4,0	106,7	- 6,5	106,7	- 7,6	(116,4)
ELEKTROTECHNIK AUSLAND									
1976	FEB	160,7	+ 9,9	+20,7	156,1	+ 5,1	156,0	+ 8,0	(160,7)
	MAR	185,0	+19,6	+15,1	163,7	+ 4,9	165,1	+ 5,8	(165,7)
	APR	163,2	+16,7	-11,8	173,9	+ 6,2	173,6	+ 5,1	(170,7)
	MAI	167,6	+ 9,0	+ 2,7	172,4	- 0,9	173,3	- 0,2	(175,4)
	JUN	183,6	+40,7	+ 9,5	181,5	+ 5,3	178,8	+ 3,2	(179,4)
	JUL*	494,7	+279,7	+169,4	501,2	+176,1	501,2	+180,3	(184,4)
	AUG	208,7	+85,0	-57,8	211,5	-57,8	207,5	-58,6	(187,6)
	SEP	178,7	+ 0,1	-14,4	177,5	-16,1	183,5	-11,6	(189,3)
	OKT	164,2	- 5,3	- 8,1	161,7	- 8,9	159,7	-13,0	(193,5)
	NOV	187,0	+25,8	+13,9	186,4	+15,3	183,2	+14,7	(193,1)
	DEZ	250,8	+77,4	+34,1	236,8	+27,0	225,2	+22,9	(190,9)
	1977	JAN	165,4	+24,3	-34,1	183,3	-22,6	183,6	-18,5
FEB		167,0	+ 3,9	+ 1,0	163,5	-10,8	163,5	-10,9	(186,4)

## 4 AUFTRAGSEINGANG IM VERARBEITENDEN GEWERBE

## 4.2 VOLUMENINDEX (1970 = 100)

JAHR	MONAT	ORIGINALWERT			SAISONBEREINIGTER WERT		SAISON- UND ARBEITSTÄEGLICH BEREINIGTER WERT		GLATTE KOMPONENTE
		1970=100	VERÄNDERUNG VORJAHR	IN O/O GEGEN VORMONAT	1970=100	VERÄNDERUNG IN O/O GEGEN VORMONAT	1970=100	VERÄNDERUNG IN O/O GEGEN VORMONAT	
HERSTELLUNG VON EISEN-,BLECH-UND METALLWAREN INSGESAMT									
1976	FEB	97,8	+17,1	+ 1,5	96,8	+ 3,5	96,6	+ 2,0	96,8
	MAR	105,9	+26,5	+ 8,3	100,7	+ 4,0	97,6	+ 1,0	97,9
	APR	98,8	+ 7,5	- 6,7	95,1	- 5,6	97,6	+ 0,0	98,0
	MAI	98,4	+22,4	- 0,4	97,7	+ 2,7	97,2	- 0,4	98,4
	JUN	96,8	+ 7,1	- 1,6	97,3	- 0,4	98,0	+ 0,8	99,3
	JUL	95,1	+12,8	- 1,8	97,7	+ 0,4	98,8	+ 0,8	99,8
	AUG	88,2	+14,5	- 7,3	100,1	+ 2,5	99,0	+ 0,2	(100,4)
	SEP	103,4	+14,5	+17,2	102,9	+ 2,8	101,0	+ 2,0	(101,0)
	OKT	106,0	+ 6,9	+ 2,5	98,8	- 4,0	100,0	- 1,0	(102,8)
	NOV	105,8	+12,4	- 0,2	103,6	+ 4,9	102,7	+ 2,7	(102,9)
	DEZ	102,3	+14,6	- 3,3	107,3	+ 3,6	104,0	+ 1,3	(102,6)
	1977	JAN	96,3	- 0,1	- 5,9	95,8	-10,7	95,3	- 8,4
FEB	99,6	+ 1,8	+ 3,4	97,7	+ 2,0	97,7	+ 2,5	( 95,3)	
HERSTELLUNG VON EISEN-,BLECH-UND METALLWAREN INLAND									
1976	FEB	92,4	+14,4	- 2,4	92,6	+ 1,0	92,6	- 1,2	91,9
	MAR	101,6	+24,2	+10,0	96,9	+ 4,6	93,4	+ 0,9	92,9
	APR	91,5	+ 1,1	- 9,9	90,0	- 7,1	91,8	- 1,7	( 93,8)
	MAI	93,7	+19,2	+ 2,4	92,4	+ 2,7	92,0	+ 0,2	( 94,6)
	JUN	91,7	+ 2,1	- 2,1	91,9	- 0,5	91,0	- 1,1	( 95,3)
	JUL	91,7	+ 8,8	+ 0,0	95,3	+ 3,7	97,1	+ 6,7	( 95,9)
	AUG	86,0	+12,7	- 6,2	95,4	+ 0,1	95,2	- 2,0	( 96,6)
	SEP	99,3	+12,8	+15,5	99,4	+ 4,2	96,3	+ 1,2	( 96,7)
	OKT	100,6	+ 4,9	+ 1,3	93,4	- 6,0	95,3	- 1,0	( 96,7)
	NOV	101,6	+13,0	+ 1,0	98,9	+ 5,9	97,9	+ 2,7	( 96,3)
	DEZ	97,4	+13,5	- 4,1	102,7	+ 3,8	98,3	+ 0,4	( 95,7)
	1977	JAN	91,4	- 3,5	- 6,2	89,9	-12,5	89,6	- 8,9
FEB	94,5	+ 2,3	+ 3,4	95,2	+ 5,9	95,2	+ 6,3	( 94,2)	
HERSTELLUNG VON EISEN-,BLECH-UND METALLWAREN AUSLAND									
1976	FEB	124,0	+28,1	+18,1	118,0	+12,6	117,6	+ 9,7	117,9
	MAR	127,1	+38,3	+ 2,5	122,6	+ 3,9	120,9	+ 2,8	120,5
	APR	135,6	+36,3	+ 6,7	125,9	+ 2,7	125,3	+ 3,6	122,2
	MAI	122,0	+36,0	-10,0	120,4	- 4,4	119,1	- 4,9	122,7
	JUN	122,1	+29,8	+ 0,1	125,2	+ 4,0	126,8	+ 6,5	123,3
	JUL	112,3	+34,0	- 8,0	119,9	- 4,2	121,2	- 4,4	123,8
	AUG	99,1	+23,1	-11,8	119,4	- 0,4	119,1	- 1,7	(124,0)
	SEP	124,8	+23,6	+25,9	124,7	+ 4,4	121,4	+ 1,9	(123,9)
	OKT	133,5	+17,3	+ 7,0	121,3	- 2,7	123,7	+ 1,9	(126,8)
	NOV	127,6	+11,3	- 4,4	125,1	+ 3,1	125,1	+ 1,1	(125,7)
	DEZ	127,4	+20,2	- 0,2	128,5	+ 2,7	125,2	+ 0,1	(125,0)
	1977	JAN	119,8	+14,1	- 6,0	121,2	- 5,7	120,2	- 4,0
FEB	123,8	- 0,2	+ 3,3	117,9	- 2,7	117,9	- 1,9	(123,8)	
TEXTILGEWERBE INSGESAMT									
1976	FEB	99,3	+22,7	+ 7,7	101,3	+ 4,2	101,5	+ 3,6	97,9
	MAR	122,3	+20,7	+23,2	103,9	+ 2,6	101,0	- 0,5	98,7
	APR	112,5	- 2,2	- 8,0	93,5	-10,0	94,9	- 6,0	99,5
	MAI	102,7	+18,6	- 8,7	99,5	+ 6,4	99,7	+ 5,1	99,3
	JUN	88,1	+15,0	-14,2	100,7	+ 1,2	99,2	- 0,5	98,4
	JUL	71,3	+ 6,3	-19,1	94,0	- 6,7	95,9	- 3,3	98,0
	AUG	65,7	+ 1,5	- 7,9	94,0	+ 0,0	93,4	- 2,6	97,2
	SEP	106,3	+ 2,4	+61,8	99,1	+ 5,4	96,9	+ 3,7	96,3
	OKT	111,2	- 5,3	+ 4,6	89,3	- 9,9	91,2	- 5,9	( 94,2)
	NOV	98,8	-10,3	-11,2	87,4	- 2,1	85,4	- 6,4	( 91,7)
	DEZ	85,9	- 9,4	-13,1	91,0	+ 4,1	89,3	+ 4,6	( 88,6)
	1977	JAN	78,9	-14,4	- 8,1	86,3	- 5,2	87,2	- 2,4
FEB	83,0	-16,4	+ 5,2	85,7	- 0,7	85,7	- 1,7	( 80,6)	
TEXTILGEWERBE INLAND									
1976	FEB	92,8	+17,2	+ 6,9	95,6	+ 4,1	95,8	+ 3,6	92,7
	MAR	117,8	+17,6	+26,9	98,6	+ 3,1	96,1	+ 0,3	93,1
	APR	106,5	- 5,2	- 9,6	87,9	-10,9	88,8	- 7,6	93,6
	MAI	94,8	+13,1	-11,0	91,8	+ 4,4	92,1	+ 3,7	93,1
	JUN	81,1	+ 9,4	-14,5	93,7	+ 2,1	92,1	+ 0,0	91,8
	JUL	65,3	- 1,4	-19,5	87,4	- 6,7	89,1	- 3,3	91,2
	AUG	61,8	- 2,7	- 5,4	88,2	+ 0,9	87,4	- 1,9	90,3
	SEP	100,5	- 1,3	+62,6	91,9	+ 4,2	90,0	+ 3,0	89,4
	OKT	102,6	- 7,2	+ 2,1	82,8	- 9,9	84,7	- 5,9	( 87,4)
	NOV	90,2	-13,6	-12,1	80,1	- 3,3	77,9	- 8,0	( 85,0)
	DEZ	78,8	-12,2	-12,6	84,6	+ 5,6	82,8	+ 6,3	( 82,1)
	1977	JAN	73,2	-15,7	- 7,1	80,3	- 5,1	81,4	- 1,7
FEB	77,0	-17,0	+ 5,2	80,1	- 0,2	80,1	- 1,6	( 74,9)	
TEXTILGEWERBE AUSLAND									
1976	FEB	139,9	+54,4	+11,3	137,0	+ 4,7	137,2	+ 4,0	130,5
	MAR	151,1	+39,6	+ 8,0	137,0	+ 0,0	132,1	- 3,7	133,7
	APR	150,5	+14,2	- 0,4	129,1	- 5,8	134,2	+ 1,6	136,9
	MAI	152,5	+46,2	+ 1,3	147,9	+14,6	147,5	+ 9,9	138,9
	JUN	133,5	+45,1	-12,5	146,2	- 1,1	145,3	- 1,5	140,3
	JUL	110,3	+51,7	-17,4	136,6	- 6,6	139,4	- 4,1	141,2
	AUG	90,9	+26,4	-17,6	131,2	- 4,0	131,5	- 5,7	141,2
	SEP	143,9	+24,5	+58,3	145,6	+11,0	141,6	+ 7,7	140,7
	OKT	166,7	+ 4,8	+15,8	132,5	- 9,0	134,0	- 5,4	(138,6)
	NOV	154,1	+ 6,1	- 7,6	135,5	+ 2,3	134,0	+ 0,0	(135,4)
	DEZ	131,5	+ 5,2	-14,7	133,1	- 1,8	132,0	- 1,5	(131,2)
	1977	JAN	117,4	- 6,6	-10,7	126,6	- 4,9	126,5	- 4,2
FEB	123,3	-11,9	+ 5,0	123,6	- 2,4	123,6	- 2,3	(119,1)	

## 4 AUFTRAGSEINGANG IM VERARBEITENDEN GEBERBE

## 4.2 VOLUMENINDEX (1970 = 100)

JAHR	MONAT	ORIGINALWERT			SAISONBEREINIGTER WERT		SAISON- UND ARBEITSTÄGLICH BEREINIGTER WERT		GLATTE KOMPONENTE
		1970=100	VERÄNDERUNG IN O/O GEGEN VORJAHR	VORMONAT	1970=100	VERÄNDERUNG IN O/O GEGEN VORMONAT	1970=100	VERÄNDERUNG IN O/O GEGEN VORMONAT	1970=100
BEKLEIDUNGSGEWERBE INSGESAMT									
1976	FEB	81,3	+18,2	+31,8	101,4	+ 4,8	101,1	+ 4,0	96,9
	MAR*	172,1	+45,4	+111,7	137,0	+35,1	135,2	+33,7	98,2
	APR	154,8	- 0,6	-10,1	99,4	-27,4	99,5	-26,4	99,9
	MAI	119,8	+24,7	-22,6	110,4	+11,1	109,2	+ 9,7	99,5
	JUN	71,2	+12,7	-40,6	103,5	- 6,2	102,5	- 6,1	100,6
	JUL	49,0	+10,9	-31,2	98,1	- 5,2	99,4	- 3,0	101,1
	AUG	64,6	+ 9,7	+31,8	99,8	+ 1,7	100,3	+ 0,9	100,8
	SEP	135,2	+17,9	+109,3	108,6	+ 8,8	107,4	+ 7,1	101,3
	OKT	164,1	- 7,3	+21,4	90,2	-16,9	90,8	-15,5	(101,4)
	NOV	116,3	+17,1	-29,1	105,6	+17,1	104,9	+15,5	(101,4)
	DEZ	63,7	+10,4	-45,2	100,4	- 4,9	93,8	-10,6	(101,2)
	1977	JAN	66,8	+ 8,3	+ 4,9	101,8	+ 1,4	101,4	+ 8,1
FEB		77,4	- 4,8	+15,9	97,6	- 4,1	97,6	- 3,7	(100,3)
BEKLEIDUNGSGEWERBE INLAND									
1976	FEB	77,1	+15,4	+26,8	96,4	+ 2,9	96,2	+ 2,4	92,5
	MAR*	161,8	+42,4	+109,9	128,8	+33,6	126,9	+31,9	93,5
	APR	144,1	- 3,0	-10,9	93,1	-27,7	93,9	-26,0	95,0
	MAI	113,7	+23,3	-21,1	104,6	+12,4	103,4	+10,1	94,4
	JUN	67,6	+ 8,2	-40,5	97,6	- 6,7	97,3	- 5,9	95,4
	JUL	48,0	+ 8,8	-29,0	93,7	- 4,0	94,7	- 2,7	95,8
	AUG	61,8	+ 7,5	+28,8	94,8	+ 1,2	95,2	+ 0,5	95,3
	SEP	127,9	+16,1	+107,0	102,3	+ 7,9	101,2	+ 6,3	95,7
	OKT	151,0	- 9,3	+18,1	83,6	-18,3	84,0	-17,0	( 95,6)
	NOV	111,4	+15,8	-26,2	100,2	+19,9	99,2	+18,1	( 95,5)
	DEZ	59,9	+ 4,9	-46,2	94,0	- 6,2	88,4	-10,9	( 95,2)
	1977	JAN	63,5	+ 4,4	+ 6,0	95,8	+ 1,9	95,3	+ 7,8
FEB		73,3	- 4,9	+15,4	92,6	- 3,3	92,6	- 2,8	( 94,3)
BEKLEIDUNGSGEWERBE AUSLAND									
1976	FEB	165,5	+50,9	+107,9	197,2	+26,7	195,8	+21,8	176,5
	MAR*	377,7	+74,1	+128,2	305,9	+55,1	309,3	+58,0	181,1
	APR	370,8	+24,6	- 1,8	225,8	-26,2	211,0	-31,8	187,5
	MAI	242,6	+40,4	-34,6	225,1	- 0,3	227,2	+ 7,7	196,0
	JUN	144,1	+89,4	-40,6	218,9	- 2,8	204,0	-10,2	198,5
	JUL	68,2	+48,6	-52,7	183,7	-16,1	189,3	- 7,2	203,9
	AUG	120,8	+37,4	+77,1	196,1	+ 6,8	200,0	+ 5,7	207,2
	SEP	282,9	+37,1	+134,2	232,6	+18,6	230,2	+15,1	210,6
	OKT	424,6	+ 8,0	+50,1	249,8	+ 7,4	256,8	+11,6	(213,8)
	NOV	213,7	+31,2	-49,7	210,6	-15,7	215,7	-16,0	(216,8)
	DEZ	139,0	+101,4	-35,0	224,8	+ 6,7	209,1	- 3,1	(219,4)
	1977	JAN	128,3	+61,2	- 7,7	214,7	- 4,5	219,6	+ 5,0
FEB		154,0	- 6,9	+20,0	186,8	-13,0	186,8	-14,9	(223,8)

## 5 UMSATZE IM VERARBEITENDEN GEWERBE UND IM BAUHAUPTGEWERBE

## 5.1 WERTINDEX (1970 = 100)

JAHR	MONAT	ORIGINALWERT			SAISONBEREINIGTER WERT		SAISON- UND ARBEITSTÄGLICH BEREINIGTER WERT		GLATTE KOMPONENTE
		1970=100	VERÄNDERUNG VORJAHR	IN O/O GEGEN VORMONAT	1970=100	VERÄNDERUNG IN O/O GEGEN VORMONAT	1970=100	VERÄNDERUNG IN O/O GEGEN VORMONAT	1970=100
VERARBEITENDES GEWERBE (OHNE NAHRUNGS- UND GENUSSMITTELGEWERBE) INSGESAMT									
1976	JAN	134,0	+ 4,0	- 8,4	142,2	- 3,8	143,7	- 0,6	145,0
	FEB	138,3	+ 3,7	+ 3,2	145,2	+ 2,1	145,0	+ 0,9	146,2
	MAR	159,1	+18,9	+15,0	152,3	+ 4,9	148,4	+ 2,3	148,5
	APR	149,2	+ 5,2	- 6,2	145,3	- 4,6	148,2	- 0,1	149,3
	MAI	149,2	+17,2	+ 0,0	148,1	+ 1,9	147,5	- 0,5	149,7
	JUN	154,9	+14,4	+ 3,8	154,9	+ 4,6	153,9	+ 4,3	151,3
	JUL	138,9	+ 7,1	-10,3	144,6	- 6,6	146,9	- 4,5	(152,1)
	AUG	137,7	+16,7	- 0,9	152,4	+ 5,4	151,5	+ 3,1	(153,0)
	SEP	168,2	+14,2	+22,1	157,4	+ 3,3	155,1	+ 2,4	(153,8)
	OKT	161,3	+ 5,6	- 4,1	149,6	- 5,0	151,0	- 2,6	(154,7)
	NOV	159,7	+12,5	- 1,0	156,7	+ 4,7	156,0	+ 3,3	(156,5)
	DEZ	171,2	+17,0	+ 7,2	171,2	+ 9,3	167,0	+ 7,1	(167,5)
1977	JAN	144,9	+ 8,1	-15,4	153,8	-10,2	153,3	- 8,2	(156,7)
VERARBEITENDES GEWERBE (OHNE NAHRUNGS- UND GENUSSMITTELGEWERBE) INLAND									
1976	JAN	124,5	+ 4,3	- 5,4	132,6	- 3,0	134,1	+ 0,3	134,5
	FEB	127,4	+ 7,9	+ 2,3	134,4	+ 1,4	134,3	+ 0,1	135,8
	MAR	147,2	+17,9	+15,5	141,5	+ 5,3	137,7	+ 2,5	137,6
	APR	137,4	+ 3,7	- 6,7	133,8	- 5,4	136,3	- 1,0	137,9
	MAI	137,8	+16,8	+ 0,3	136,9	+ 2,3	136,2	- 0,1	138,1
	JUN	143,3	+15,1	+ 4,0	143,5	+ 4,8	142,1	+ 4,3	139,2
	JUL	128,9	+ 6,4	-10,0	133,0	- 7,3	135,7	- 4,5	(139,6)
	AUG	127,6	+14,0	- 1,0	139,3	+ 4,7	138,3	+ 1,9	(140,1)
	SEP	153,5	+ 9,8	+20,3	144,1	+ 3,4	141,9	+ 2,6	(140,9)
	OKT	149,5	+ 3,0	- 2,6	137,3	- 4,7	138,9	- 2,1	(145,5)
	NOV	147,6	+12,6	- 1,3	144,9	+ 5,5	144,3	+ 3,9	(144,0)
	DEZ	150,2	+14,1	+ 1,8	153,0	+ 5,6	148,3	+ 2,8	(146,8)
1977	JAN	134,1	+ 7,7	-10,7	142,9	- 6,6	142,4	- 4,0	(145,4)
VERARBEITENDES GEWERBE (OHNE NAHRUNGS- UND GENUSSMITTELGEWERBE) AUSLAND									
1976	JAN	164,0	+ 3,4	-16,0	172,1	- 7,1	174,8	- 3,8	(178,1)
	FEB	173,5	+10,9	+ 5,8	179,8	+ 4,5	179,8	+ 2,9	(181,1)
	MAR	197,8	+20,9	+14,0	187,5	+ 4,3	183,1	+ 1,8	(184,0)
	APR	188,3	+ 8,8	- 4,8	186,0	- 0,8	187,9	+ 2,6	(186,7)
	MAI	186,7	+17,9	- 0,8	183,6	- 1,3	182,9	- 2,7	(189,1)
	JUN	193,5	+12,7	+ 3,6	193,1	+ 5,2	190,8	+ 4,3	(191,0)
	JUL	171,6	+ 8,3	-11,3	181,8	- 5,9	185,1	- 3,0	(192,5)
	AUG	170,7	+23,5	- 0,5	191,9	+ 5,6	192,2	+ 3,8	(193,3)
	SEP	216,0	+25,3	+26,5	207,7	+ 8,2	203,5	+ 5,9	(194,1)
	OKT	199,5	+11,7	- 7,6	191,6	- 7,8	194,8	- 4,3	(193,8)
	NOV	199,2	+12,0	- 0,2	194,9	+ 1,7	194,9	+ 0,1	(193,4)
	DEZ*	241,6	+23,8	+21,3	229,5	+17,8	221,7	+13,8	(193,1)
1977	JAN	178,9	+ 9,1	-26,0	188,7	-17,8	188,0	-15,2	(185,7)
GRUNDSTOFF- UND PRODUKTIONSGÜTERGEWERBE INSGESAMT									
1976	JAN	136,3	- 5,4	+ 8,7	140,1	- 2,7	141,5	- 0,2	142,6
	FEB	138,0	+ 1,2	+ 1,2	144,3	+ 3,0	144,2	+ 1,9	145,2
	MAR	157,2	+16,4	+13,9	152,6	+ 5,8	149,2	+ 3,5	148,7
	APR	151,8	+ 5,3	- 3,4	146,9	- 3,7	148,9	- 0,2	150,2
	MAI	154,2	+17,6	+ 1,6	150,0	+ 2,1	149,6	+ 0,5	151,5
	JUN	157,0	+16,7	+ 1,8	155,9	+ 3,9	155,2	+ 3,7	153,1
	JUL	150,2	+13,0	- 4,3	148,2	- 4,9	150,2	- 3,2	(153,7)
	AUG	146,3	+19,0	- 2,6	150,1	+ 1,3	150,4	+ 0,1	(153,9)
	SEP	163,0	+15,9	+11,4	156,9	+ 4,5	154,5	+ 2,7	(153,5)
	OKT	158,9	+ 7,6	- 2,5	148,5	- 5,4	149,9	- 3,0	(157,0)
	NOV	154,5	+15,3	- 2,8	155,1	+ 4,4	155,0	+ 3,4	(154,6)
	DEZ	141,3	+12,7	- 8,5	158,2	+ 2,0	153,4	- 1,0	(153,7)
1977	JAN	142,5	+ 4,5	+ 0,8	146,6	- 7,3	146,3	- 4,6	(147,5)
GRUNDSTOFF- UND PRODUKTIONSGÜTERGEWERBE INLAND									
1976	JAN	123,2	- 4,9	+ 9,8	128,3	- 2,9	129,6	- 0,4	131,4
	FEB	124,3	+ 1,8	+ 0,9	132,4	+ 3,2	132,3	+ 2,1	133,5
	MAR	144,3	+17,1	+16,1	141,0	+ 6,5	137,7	+ 4,1	136,6
	APR	139,6	+ 4,3	- 3,3	134,4	- 4,7	136,3	- 1,0	138,0
	MAI	142,8	+18,7	+ 2,3	138,6	+ 3,1	138,1	+ 1,3	139,2
	JUN	146,3	+16,9	+ 2,5	144,5	+ 4,3	143,7	+ 4,1	140,9
	JUL	140,3	+12,1	- 4,1	136,5	- 5,5	138,5	- 3,6	(141,7)
	AUG	136,1	+17,4	- 3,0	138,8	+ 1,7	139,0	+ 0,4	(142,3)
	SEP	151,7	+15,4	+11,5	144,8	+ 4,3	142,5	+ 2,5	(141,9)
	OKT	147,9	+ 6,2	- 2,5	136,7	- 5,6	138,0	- 3,2	(145,1)
	NOV	144,0	+15,9	- 2,6	144,8	+ 5,9	144,6	+ 4,8	(144,7)
	DEZ	127,4	+13,5	-11,5	145,3	+ 0,3	140,6	- 2,8	(140,0)
1977	JAN	129,2	+ 4,9	+ 1,4	134,7	- 7,3	134,5	- 4,3	(136,6)
GRUNDSTOFF- UND PRODUKTIONSGÜTERGEWERBE AUSLAND									
1976	JAN	161,3	- 6,6	+ 6,0	186,1	+ 3,2	188,5	+ 5,3	(181,7)
	FEB	185,9	- 0,2	+ 2,0	185,5	- 0,3	185,8	- 1,4	(186,9)
	MAR	201,7	+14,7	+ 9,0	200,9	+ 8,3	197,2	+ 6,1	(191,2)
	APR	194,0	+ 8,0	- 3,8	191,2	- 4,8	191,8	- 2,7	(194,3)
	MAI	193,7	+15,2	- 0,2	188,7	- 1,3	189,4	- 1,3	(195,9)
	JUN	193,9	+16,2	+ 0,1	195,6	+ 3,7	193,8	+ 2,3	(195,9)
	JUL	184,5	+16,0	- 4,8	188,9	- 3,4	190,3	- 1,8	(194,4)
	AUG	181,5	+23,8	- 1,6	188,2	- 0,4	189,4	- 0,5	(192,1)
	SEP	202,1	+17,3	+11,3	197,6	+ 5,0	192,2	+ 1,5	(190,4)
	OKT	196,8	+11,5	- 2,6	186,2	- 5,8	189,0	- 1,7	(189,7)
	NOV	190,7	+13,5	- 3,1	184,9	- 0,7	185,3	- 2,0	(193,5)
	DEZ	189,0	+10,5	- 0,9	200,0	+ 8,2	193,8	+ 4,6	(195,7)
1977	JAN	188,7	+ 4,1	- 0,2	195,0	- 2,5	195,6	+ 0,9	(192,0)

## 5 UMSATZE IM VERARBEITENDEN GEWERBE UND IM BAUHAUPTGEWERBE

## 5.1 WERTINDEX (1970 = 100)

JAHR	MONAT	ORIGINALWERT			SAISONBEREINIGTER WERT		SAISON- UND ARBEITSTÄGEGLEICH BEREINIGTER WERT		GLATTE KOMPONENTE
		1970=100	VERÄNDERUNG VORJAHR	IN O/O GEGEN VORMONAT	1970=100	VERÄNDERUNG IN O/O GEGEN VORMONAT	1970=100	VERÄNDERUNG IN O/O GEGEN VORMONAT	1970=100
INVESTITIONSGÜTER PRODUZIERENDES GEWERBE INSGESAMT									
1976	JAN	132,7	+12,1	-24,0	147,3	- 5,3	148,9	- 1,5	150,5
	FEB	137,8	+15,2	+ 3,8	149,4	+ 1,4	149,3	+ 0,3	150,7
	MAR	162,1	+21,0	+17,6	156,2	+ 4,6	151,4	+ 1,4	152,5
	APR	150,3	+ 5,0	- 7,3	148,6	- 4,9	152,6	+ 0,8	153,0
	MAI	152,2	+16,3	+ 1,3	151,3	+ 1,8	150,0	- 1,7	154,0
	JUN	164,4	+13,1	+ 8,0	159,6	+ 5,5	158,4	+ 5,6	154,7
	JUL	136,1	+ 2,6	-17,2	145,7	- 8,7	149,0	- 5,9	(155,2)
	AUG	134,4	+15,4	- 1,2	156,6	+ 7,5	155,4	+ 4,3	(155,6)
	SEP	174,7	+13,1	+30,0	162,4	+ 3,7	160,4	+ 3,2	(156,2)
	OKT	163,4	+ 4,7	- 6,5	154,8	- 4,7	156,6	- 2,4	(156,7)
	NOV	166,7	+10,0	+ 2,0	160,8	+ 3,9	159,9	+ 2,1	(157,7)
	DEZ*	210,2	+20,5	+26,1	190,7	+18,6	186,3	+16,5	(159,0)
1977	JAN	144,8	+ 9,1	-31,1	159,8	-16,2	158,7	-14,8	(158,2)
INVESTITIONSGÜTER PRODUZIERENDES GEWERBE INLAND									
1976	JAN	123,6	+14,2	-21,6	137,9	- 3,6	139,2	+ 0,5	139,0
	FEB	126,4	+14,5	+ 2,3	137,6	- 0,2	137,6	- 1,1	139,6
	MAR	149,1	+20,0	+18,0	144,3	+ 4,9	140,0	+ 1,7	140,5
	APR	136,1	+ 3,6	- 8,7	135,5	- 6,1	139,0	- 0,7	140,1
	MAI	139,2	+16,0	+ 2,3	137,9	+ 1,8	136,6	- 1,7	138,9
	JUN	151,8	+15,9	+ 9,1	147,0	+ 6,6	144,3	+ 5,6	140,4
	JUL	124,3	+ 2,9	-18,1	132,5	- 9,9	136,5	- 5,4	(140,6)
	AUG	122,2	+12,0	- 1,7	140,1	+ 5,7	139,1	+ 1,9	(141,1)
	SEP	154,4	+ 4,9	+26,4	142,5	+ 1,7	140,8	+ 1,2	(142,0)
	OKT	148,4	+ 1,2	- 3,9	139,7	- 2,0	141,9	+ 0,8	(143,2)
	NOV	151,3	+10,4	+ 2,0	147,9	+ 5,9	146,4	+ 3,2	(146,1)
	DEZ	182,5	+15,7	+20,6	163,7	+10,7	157,4	+ 7,5	(150,0)
1977	JAN	133,8	+ 8,3	-26,7	149,6	- 8,6	148,4	- 5,7	(150,8)
INVESTITIONSGÜTER PRODUZIERENDES GEWERBE AUSLAND									
1976	JAN	154,1	+ 8,1	-28,3	170,5	- 8,5	172,9	- 5,1	178,5
	FEB	165,5	+16,5	+ 7,4	178,3	+ 4,6	178,0	+ 2,9	177,8
	MAR	193,3	+21,6	+16,8	184,1	+ 3,3	178,9	+ 0,5	181,3
	APR	184,9	+ 7,4	- 4,3	180,0	- 2,2	183,3	+ 2,5	183,9
	MAI	183,7	+16,4	- 0,6	181,8	+ 1,0	179,2	- 2,2	186,5
	JUN	194,6	+ 8,4	+ 5,9	189,7	+ 4,3	189,9	+ 6,0	188,6
	JUL	163,9	+ 1,9	-15,8	176,8	- 6,8	180,9	- 4,7	(190,3)
	AUG	163,8	+21,4	- 0,1	196,1	+10,9	195,9	+ 8,3	(191,7)
	SEP	222,0	+28,4	+35,5	210,2	+ 7,2	206,1	+ 5,2	(192,7)
	OKT	198,2	+10,4	-10,7	192,8	- 8,3	195,5	- 5,1	(193,6)
	NOV	203,2	+ 9,1	+ 2,5	195,3	+ 1,3	195,1	- 0,2	(193,3)
	DEZ*	276,7	+28,7	+36,2	248,2	+27,1	240,5	+23,3	(191,9)
1977	JAN	170,2	+10,4	-38,5	187,3	-24,5	185,0	-23,1	(183,2)
VERBRAUCHSGÜTER PRODUZIERENDES GEWERBE INSGESAMT									
1976	JAN	133,0	+ 5,4	+12,4	134,1	- 1,7	135,9	+ 1,6	132,5
	FEB	140,0	+ 8,9	+ 5,3	137,4	+ 2,5	137,3	+ 1,0	133,5
	MAR	155,8	+19,1	+11,3	144,0	+ 4,8	139,9	+ 1,9	135,2
	APR	142,5	+ 5,7	- 8,5	136,4	- 5,3	139,0	- 0,6	137,1
	MAI	134,4	+18,9	- 5,7	139,5	+ 2,3	139,1	+ 0,1	138,3
	JUN	131,0	+13,9	- 2,5	143,7	+ 3,0	143,4	+ 3,1	140,0
	JUL	126,6	+ 7,4	- 3,4	136,6	- 4,9	139,1	- 3,0	142,0
	AUG	130,6	+15,4	+ 3,2	144,4	+ 5,7	142,4	+ 2,4	143,8
	SEP	162,3	+14,1	+24,3	148,4	+ 2,8	146,6	+ 2,9	(145,0)
	OKT	160,6	+ 4,5	- 1,0	139,1	- 6,3	141,7	- 3,3	(146,2)
	NOV	152,7	+14,4	- 4,9	147,9	+ 6,3	144,9	+ 2,3	(147,3)
	DEZ	135,0	+14,1	-11,6	150,1	+ 1,5	146,7	+ 1,2	(148,2)
1977	JAN	148,9	+12,0	+10,3	150,4	+ 0,2	149,9	+ 2,2	(149,1)
VERBRAUCHSGÜTER PRODUZIERENDES GEWERBE INLAND									
1976	JAN	128,1	+ 3,8	+12,2	129,2	- 2,0	131,1	+ 1,3	128,2
	FEB	134,0	+ 7,0	+ 4,6	132,2	+ 2,3	132,1	+ 0,8	128,8
	MAR	148,2	+16,1	+10,6	137,6	+ 4,1	133,8	+ 1,3	130,1
	APR	136,3	+ 3,4	- 8,0	130,4	- 5,2	132,7	- 0,8	131,6
	MAI	128,0	+16,0	- 6,1	133,2	+ 2,1	132,6	- 0,1	132,3
	JUN	123,9	+10,9	- 3,2	137,1	+ 2,9	136,8	+ 3,2	133,7
	JUL	119,9	+ 4,4	- 3,2	130,1	- 5,1	132,5	- 3,1	135,4
	AUG	124,3	+12,4	+ 3,7	137,5	+ 5,7	135,4	+ 2,2	136,9
	SEP	154,7	+11,5	+24,5	140,8	+ 2,4	139,3	+ 2,9	(137,9)
	OKT	153,5	+ 2,1	- 0,8	131,6	- 6,5	134,3	- 3,6	(138,9)
	NOV	146,5	+12,2	- 4,6	140,7	+ 6,9	137,7	+ 2,5	(139,9)
	DEZ	128,0	+12,1	-12,6	142,8	+ 1,5	139,4	+ 1,2	(140,8)
1977	JAN	142,0	+10,9	+10,9	143,4	+ 0,4	142,7	+ 2,4	(141,6)
VERBRAUCHSGÜTER PRODUZIERENDES GEWERBE AUSLAND									
1976	JAN	171,4	+15,8	+14,6	178,5	+ 6,9	180,3	+ 8,9	(175,1)
	FEB	186,8	+20,2	+ 9,0	178,2	- 0,2	178,6	- 0,9	(180,1)
	MAR	212,5	+37,2	+13,8	192,7	+ 8,1	188,4	+ 5,5	(184,5)
	APR	191,3	+20,8	-10,0	183,5	- 4,8	185,4	- 1,6	(188,3)
	MAI	183,9	+38,3	- 3,9	185,5	+ 1,1	186,8	+ 0,8	(191,3)
	JUN	166,3	+33,5	+ 1,3	193,9	+ 4,5	192,5	+ 3,1	(193,5)
	JUL	178,7	+25,7	- 4,1	189,2	- 2,4	189,6	- 1,5	(195,2)
	AUG	179,1	+34,8	+ 0,2	194,8	+ 3,0	195,5	+ 3,1	(197,3)
	SEP	221,8	+31,3	+23,8	210,4	+ 8,0	206,1	+ 5,4	(198,8)
	OKT	215,2	+20,0	- 3,0	197,2	- 6,3	199,3	- 3,3	(201,9)
	NOV	200,8	+28,1	- 6,7	204,2	+ 3,5	202,9	+ 1,8	(207,1)
	DEZ	189,6	+26,7	- 5,6	210,9	+ 3,3	207,6	+ 2,3	(218,0)
1977	JAN	201,8	+17,7	+ 6,4	209,8	- 0,5	211,2	+ 1,7	(206,7)



## 5 UMSÄTZE IM VERARBEITENDEN GEWERBE UND IM BAUHAUPTGEWERBE

## 5.1 WERTINDEX (1970 = 100)

JAHR	MONAT	ORIGINALWERT			SAISONBEREINIGTER WERT		SAISON- UND ARBEITSTÄGLICH BEREINIGTER WERT		GLATTE KOMPONENTE
		1970=100	VERÄNDERUNG VORJAHR	IN 0/0 GEGEN VORMONAT	1970=100	VERÄNDERUNG IN 0/0 GEGEN VORMONAT	1970=100	VERÄNDERUNG IN 0/0 GEGEN VORMONAT	
CHEMISCHE INDUSTRIE INSGESAMT									
1976	JAN	167,9	+ 6,5	+12,5	169,3	+ 1,3	171,5	+ 3,8	(167,6)
	FEB	168,5	+11,8	+ 0,4	169,1	- 0,1	169,4	- 1,2	(171,2)
	MAR	186,8	+28,4	+10,9	178,1	+ 5,3	174,3	+ 2,9	(173,7)
	APR	174,8	+13,7	- 6,4	171,4	- 3,8	172,5	- 1,0	(175,1)
	MAI	174,3	+23,3	- 0,3	169,7	- 1,0	170,3	- 1,3	(175,2)
	JUN	176,6	+22,1	+ 1,3	175,7	+ 3,5	172,5	+ 1,3	(174,2)
	JUL	168,4	+17,3	- 4,6	167,5	- 4,7	169,7	- 1,6	(172,4)
	AUG	163,3	+22,0	- 3,0	169,8	+ 1,4	169,9	+ 0,1	(171,1)
	SEP	178,2	+12,9	+ 9,1	175,3	+ 3,2	171,8	+ 1,1	(171,8)
	OKT	173,9	+ 5,2	- 2,4	163,7	- 6,6	166,5	- 3,1	(171,5)
	NOV	172,1	+12,9	- 1,0	176,9	+ 8,1	176,4	+ 5,9	(176,7)
	DEZ	161,4	+ 8,2	- 6,2	181,2	+ 2,4	174,7	- 1,0	(176,7)
1977	JAN	177,1	+ 5,5	+ 9,7	179,5	- 0,9	179,8	+ 2,9	(170,6)
CHEMISCHE INDUSTRIE INLAND									
1976	JAN	158,7	+ 5,1	+18,7	152,8	- 0,4	155,2	+ 2,5	(154,5)
	FEB	154,4	+ 8,4	- 2,7	156,5	+ 2,4	156,6	+ 0,9	(156,9)
	MAR	171,9	+21,9	+11,3	164,4	+ 5,0	160,7	+ 2,6	(158,8)
	APR	160,6	+ 6,9	- 6,6	158,0	- 3,9	158,9	- 1,1	(160,2)
	MAI	158,7	+17,9	- 1,2	156,4	- 1,0	156,9	- 1,3	(161,1)
	JUN	162,0	+14,6	+ 2,1	162,6	+ 4,0	160,6	+ 2,4	(161,3)
	JUL	156,8	+11,8	- 3,2	155,8	- 4,2	157,6	- 1,9	(161,1)
	AUG	152,5	+17,4	- 2,7	159,9	+ 2,6	159,8	+ 1,4	(160,8)
	SEP	169,2	+12,3	+11,0	165,4	+ 3,4	161,7	+ 1,2	(160,5)
	OKT	165,0	+ 2,7	- 2,5	154,4	- 6,7	157,0	- 2,9	(162,5)
	NOV	164,2	+13,7	- 0,5	168,4	+ 9,1	167,7	+ 6,8	(166,8)
	DEZ	146,7	+ 9,7	-10,7	167,6	- 0,5	162,7	- 3,0	(164,6)
1977	JAN	163,5	+ 3,0	+11,5	157,5	- 6,0	158,0	- 2,9	(156,3)
CHEMISCHE INDUSTRIE AUSLAND									
1976	JAN	188,6	+ 9,5	+ 2,7	195,5	- 1,4	198,3	+ 2,4	(195,4)
	FEB	200,0	+18,3	+ 6,0	198,0	+ 1,3	198,5	+ 0,1	(201,8)
	MAR	220,0	+41,5	+10,0	218,4	+10,3	212,8	+ 7,2	(206,3)
	APR	206,4	+27,9	- 6,2	202,5	- 7,3	204,4	- 3,9	(208,3)
	MAI	209,2	+33,7	+ 1,4	200,8	- 0,8	202,2	- 1,1	(207,8)
	JUN	209,3	+37,6	+ 0,0	206,5	+ 2,8	200,9	- 0,6	(205,0)
	JUL	194,2	+28,4	- 7,2	195,2	- 5,5	198,3	- 1,3	(200,3)
	AUG	187,4	+31,3	- 3,5	193,4	- 0,9	194,9	- 1,7	(195,1)
	SEP	198,4	+14,4	+ 5,9	197,2	+ 2,0	191,3	- 1,8	(191,7)
	OKT	193,9	+10,5	- 2,3	185,2	- 6,1	188,8	- 1,3	(191,7)
	NOV	189,6	+11,2	- 2,2	186,6	+ 0,8	187,0	- 1,0	(193,2)
	DEZ	194,4	+ 5,9	+ 2,5	211,4	+13,3	205,1	+ 9,7	(204,4)
1977	JAN	207,0	+ 9,8	+ 6,5	216,7	+ 2,5	218,2	+ 6,4	(211,0)
MASCHINENBAU INSGESAMT									
1976	JAN	128,6	+ 3,5	-31,4	143,5	- 6,2	145,2	- 2,9	149,6
	FEB	133,2	+10,1	+ 3,6	148,1	+ 3,2	148,0	+ 1,9	149,8
	MAR	154,2	+17,4	+15,8	154,1	+ 4,1	150,6	+ 1,8	151,2
	APR	149,1	+ 5,1	- 3,3	148,8	- 3,4	150,8	+ 0,1	151,1
	MAI	148,0	+14,7	- 0,7	150,4	+ 1,1	150,0	- 0,5	151,9
	JUN	166,0	+14,0	+12,2	159,9	+ 6,3	158,5	+ 5,7	152,0
	JUL	140,9	+ 0,4	-15,1	144,2	- 9,8	146,7	- 7,4	(152,1)
	AUG	129,0	+ 6,6	- 8,4	149,2	+ 3,5	148,0	+ 0,9	(152,0)
	SEP	158,7	+ 9,1	+23,0	155,5	+ 4,2	153,5	+ 3,7	(151,7)
	OKT	153,2	+ 1,5	- 3,5	148,2	- 4,7	150,6	- 1,9	(151,2)
	NOV	163,3	+ 5,9	+ 6,6	154,5	+ 4,3	152,6	+ 1,3	(150,9)
	DEZ*	237,9	+26,8	+45,7	202,9	+31,3	198,6	+30,1	(151,1)
1977	JAN	135,5	+ 5,4	-43,0	151,1	-25,5	150,6	-24,2	(152,5)
MASCHINENBAU INLAND									
1976	JAN	116,6	+ 8,5	-25,5	127,1	- 1,1	128,7	+ 2,8	129,0
	FEB	116,7	+10,6	+ 0,1	129,3	+ 1,7	129,3	+ 0,5	129,9
	MAR	135,4	+19,3	+16,0	136,2	+ 5,3	133,0	+ 2,9	(130,5)
	APR	126,6	+ 6,0	- 6,5	129,6	- 4,8	131,1	- 1,4	(131,1)
	MAI	131,1	+16,7	+ 3,6	133,1	+ 2,7	133,2	+ 1,6	(131,6)
	JUN	147,6	+18,6	+12,6	142,2	+ 6,8	139,8	+ 5,0	(132,0)
	JUL	123,8	+ 0,9	-16,1	125,0	-12,1	127,6	- 8,7	(132,3)
	AUG	111,5	+ 2,4	- 9,9	128,0	+ 2,4	125,8	- 1,4	(132,3)
	SEP	135,2	+ 4,9	+21,3	133,6	+ 4,4	133,0	+ 5,7	(132,0)
	OKT	131,8	+ 1,0	- 2,5	127,3	- 4,7	129,5	- 2,6	(131,5)
	NOV	141,1	+ 5,9	+ 7,1	134,2	+ 5,4	131,5	+ 1,5	(130,7)
	DEZ*	192,6	+23,0	+36,5	162,5	+21,1	158,9	+20,8	(129,7)
1977	JAN	117,2	+ 0,5	-39,1	127,6	-21,5	127,7	-19,6	(127,3)
MASCHINENBAU AUSLAND									
1976	JAN	150,6	- 2,5	-38,3	172,7	-12,3	175,0	- 9,1	183,9
	FEB	163,3	+ 9,5	+ 8,4	183,1	+ 6,0	182,8	+ 4,5	183,9
	MAR	188,6	+15,1	+15,5	187,6	+ 2,5	182,9	+ 0,1	185,8
	APR	190,1	+ 4,2	+ 0,8	184,6	- 1,6	187,7	+ 2,6	186,3
	MAI	178,8	+12,2	- 5,9	183,0	- 0,9	181,2	- 3,5	187,5
	JUN	199,6	+ 8,5	+11,6	192,5	+ 5,2	192,8	+ 6,4	187,8
	JUL	172,2	- 0,2	-13,7	178,8	- 7,1	182,2	- 5,5	(188,1)
	AUG	160,8	+12,4	- 6,6	188,3	+ 5,3	188,3	+ 3,3	(188,4)
	SEP	201,4	+14,8	+25,2	195,9	+ 4,0	191,3	+ 1,6	(188,6)
	OKT	192,2	+ 2,1	- 4,6	187,3	- 4,4	189,9	- 0,7	(188,7)
	NOV	203,6	+ 5,9	+ 5,9	194,2	+ 3,7	194,0	+ 2,2	(188,9)
	DEZ*	320,3	+31,3	+57,3	273,4	+40,8	266,8	+37,5	(189,8)
1977	JAN	168,3	+11,8	-47,5	190,9	-30,2	189,2	-29,1	(189,6)

## 5 UMSATZE IM VERARBEITENDEN GEWERBE UND IM BAUHAUPTGEWERBE

## 5.1 WERTINDEX (1970 = 100)

JAHR	MONAT	ORIGINALWERT			SAISONBEREINIGTER WERT		SAISON- UND ARBEITSTÄGEGLEICH BEREINIGTER WERT		GLATTE KOMPONENTE
		1970=100	VERÄNDERUNG VORJAHR	IN O/D GEGEN VORMONAT	1970=100	VERÄNDERUNG IN O/D GEGEN VORMONAT	1970=100	VERÄNDERUNG IN O/D GEGEN VORMONAT	1970=100
STRASSENFAHRZEUGBAU INSGESAMT									
1976	JAN	147,3	+54,6	- 7,6	163,5	- 1,0	164,4	+ 4,6	159,3
	FEB	155,3	+36,3	+ 5,4	159,4	- 2,5	159,7	- 2,9	160,1
	MAR	190,3	+34,6	+22,5	167,6	+ 5,1	159,7	+ 0,0	162,4
	APR	172,7	+ 5,8	- 9,2	153,0	- 8,7	162,6	+ 1,8	165,0
	MAI	176,4	+26,4	+ 2,1	162,9	+ 6,5	160,3	- 1,4	167,4
	JUN	173,9	+11,9	- 1,4	165,4	+ 1,5	164,7	+ 2,7	169,4
	JUL	133,3	+ 8,3	-23,3	152,3	- 7,9	157,1	- 4,6	171,0
	AUG	132,4	+21,9	- 0,7	167,4	+ 9,9	164,9	+ 5,0	173,1
	SEP	180,2	+13,8	+36,1	176,1	+ 5,2	174,7	+ 5,9	(174,2)
	OKT	182,5	+ 5,2	+ 1,3	167,5	- 4,9	169,8	- 2,8	(175,0)
	NOV	179,6	+15,1	- 1,6	179,1	+ 6,9	174,2	+ 2,6	(175,4)
	DEZ	181,9	+14,1	+ 1,3	180,8	+ 0,9	176,9	+ 1,5	(175,4)
1977	JAN	169,0	+14,7	- 7,1	189,2	+ 4,6	185,1	+ 4,6	(175,0)
STRASSENFAHRZEUGBAU INLAND									
1976	JAN	134,5	+69,6	-11,0	163,4	- 1,3	164,7	+ 4,7	156,6
	FEB	151,4	+35,4	+12,6	156,5	- 4,2	156,9	- 4,7	156,4
	MAR	184,1	+23,3	+21,6	161,2	+ 3,0	153,1	- 2,4	157,3
	APR	171,3	+ 3,4	- 7,0	146,3	- 9,2	155,3	+ 1,4	157,6
	MAI	173,3	+24,8	+ 1,2	154,5	+ 5,6	150,8	- 2,9	157,9
	JUN	168,0	+12,1	- 3,1	156,2	+ 1,1	154,9	+ 2,7	159,3
	JUL	120,8	+ 3,1	-28,1	136,9	-12,4	143,4	- 7,4	160,3
	AUG	126,7	+20,1	+ 4,9	154,1	+12,6	150,5	+ 5,0	163,1
	SEP	164,2	- 0,6	+29,6	157,1	+ 1,9	156,0	+ 3,7	(163,7)
	OKT	160,3	- 8,8	- 2,4	149,7	- 4,7	153,5	- 1,6	(164,1)
	NOV	164,4	+15,0	+ 2,6	171,7	+14,7	166,4	+ 8,4	(164,2)
	DEZ	163,2	+ 7,9	- 0,7	171,8	+ 0,1	167,6	+ 0,7	(163,9)
1977	JAN	156,6	+16,4	- 4,0	186,7	+ 8,7	180,9	+ 7,9	(163,3)
STRASSENFAHRZEUGBAU AUSLAND									
1976	JAN	163,2	+42,0	- 3,7	163,0	+ 0,2	163,4	+ 5,4	166,2
	FEB	160,1	+37,7	- 1,9	164,0	+ 0,6	164,2	+ 0,5	169,7
	MAR	198,0	+50,9	+23,7	177,3	+ 8,1	169,9	+ 3,5	(173,3)
	APR	174,4	+ 9,0	-11,9	162,9	- 8,1	172,9	+ 1,8	(176,6)
	MAI	180,1	+28,4	+ 3,3	173,7	+ 6,6	172,3	- 0,3	(179,7)
	JUN	181,1	+11,7	+ 0,6	177,0	+ 1,9	177,9	+ 3,3	(182,1)
	JUL	148,8	+14,1	-17,8	170,0	- 4,0	172,1	- 3,3	(183,4)
	AUG	139,6	+24,2	- 6,2	183,1	+ 7,7	183,9	+ 6,9	(185,5)
	SEP	200,0	+33,4	+43,3	201,0	+ 9,8	196,4	+ 6,8	(187,2)
	OKT	210,1	+23,4	+ 5,1	192,7	- 4,1	193,7	- 1,4	(188,5)
	NOV	198,4	+15,1	- 5,6	191,0	- 0,9	189,8	- 2,0	(189,3)
	DEZ	204,9	+20,9	+ 3,3	196,2	+ 2,7	191,6	+ 0,9	(190,5)
1977	JAN	184,2	+12,9	-10,1	186,3	- 5,0	184,6	- 3,7	(191,2)
ELEKTROTECHNIK INSGESAMT									
1976	JAN	126,7	- 2,2	-31,4	142,6	-11,5	144,3	- 8,0	151,3
	FEB	140,6	+12,4	+11,0	152,7	+ 7,1	152,5	+ 5,7	152,9
	MAR	161,7	+17,4	+15,0	157,7	+ 3,3	152,9	+ 0,3	154,9
	APR	143,4	+ 5,1	-11,3	151,1	- 4,2	155,1	+ 1,4	155,4
	MAI	148,1	+16,3	+ 3,3	153,9	+ 1,9	152,5	- 1,7	156,1
	JUN	164,3	+16,0	+10,9	162,0	+ 5,3	158,2	+ 3,7	155,2
	JUL	139,5	+ 8,6	-15,1	151,5	- 6,5	155,8	- 1,5	(155,8)
	AUG	142,5	+15,2	+ 2,2	159,8	+ 5,5	158,4	+ 1,7	(156,7)
	SEP	181,2	+ 7,2	+27,2	158,8	- 0,6	158,0	- 0,3	(157,8)
	OKT	161,7	+ 3,7	-10,8	154,9	- 2,5	157,1	- 0,6	(159,8)
	NOV	173,7	+10,2	+ 7,4	162,6	+ 5,0	161,7	+ 2,9	(163,0)
	DEZ*	224,8	+21,7	+29,4	201,0	+23,6	196,1	+21,3	(170,2)
1977	JAN*	140,6	+11,0	-37,5	156,4	-22,2	155,3	-20,8	(186,5)
ELEKTROTECHNIK INLAND									
1976	JAN	119,9	- 4,5	-28,6	131,5	- 9,5	132,9	- 6,2	137,9
	FEB	131,1	+12,0	+ 9,3	142,0	+ 8,0	141,8	+ 6,7	138,9
	MAR	149,1	+16,8	+13,7	144,9	+ 2,0	140,6	- 0,8	141,5
	APR	130,5	+ 4,1	-12,5	138,7	- 4,3	142,7	+ 1,5	142,6
	MAI	133,6	+12,5	+ 2,4	139,6	+ 0,6	138,3	- 3,1	143,6
	JUN	149,8	+14,8	+12,1	148,1	+ 6,1	145,1	+ 4,9	144,6
	JUL	126,5	+ 7,3	-15,6	139,1	- 6,1	142,8	- 1,6	(145,2)
	AUG	130,1	+14,8	+ 2,8	146,6	+ 5,4	145,9	+ 2,2	(145,6)
	SEP	162,5	+ 2,8	+24,9	150,6	+ 2,7	149,3	+ 2,3	(145,5)
	OKT	152,2	+ 1,1	- 6,3	140,1	- 7,0	142,0	- 4,9	(144,9)
	NOV	158,0	+ 8,3	+ 3,8	146,4	+ 4,5	146,2	+ 3,0	(144,2)
	DEZ*	195,0	+16,1	+23,4	171,2	+16,9	166,0	+13,5	(143,8)
1977	JAN	130,6	+ 8,9	-33,0	142,5	-16,8	141,3	-14,9	(141,9)
ELEKTROTECHNIK AUSLAND									
1976	JAN	151,1	+ 5,2	-38,4	180,1	-16,3	183,2	-10,8	193,4
	FEB	175,0	+13,9	+15,8	190,0	+ 5,5	189,6	+ 3,5	195,2
	MAR	207,1	+19,4	+18,3	201,0	+ 5,8	193,2	+ 1,9	198,2
	APR	189,6	+ 7,4	- 8,5	192,7	- 4,1	199,6	+ 3,3	199,8
	MAI	200,0	+26,7	+ 5,5	202,1	+ 4,9	198,2	- 0,7	201,7
	JUN	216,0	+19,0	+ 8,0	210,4	+ 4,1	204,7	+ 3,3	200,8
	JUL	186,2	+11,7	-13,8	194,8	- 7,4	203,5	- 0,6	(202,9)
	AUG	187,0	+16,0	+ 0,4	206,3	+ 5,9	206,7	+ 1,6	(205,7)
	SEP	248,2	+18,9	+32,7	219,3	+ 6,3	216,2	+ 4,6	(209,6)
	OKT	196,0	+11,9	-21,0	204,6	- 6,7	207,5	- 4,0	(215,0)
	NOV	229,7	+14,9	+17,2	217,7	+ 6,4	218,7	+ 5,4	(220,8)
	DEZ*	331,7	+35,3	+44,4	301,3	+38,4	294,3	+34,6	(234,5)
1977	JAN*	174,5	+15,5	-47,4	203,1	-32,6	200,1	-32,0	(258,1)

## 5 UMSATZE IM VERARBEITENDEN GEWERBE UND IM BAUHAUPTGEWERBE

## 5.1 WERTINDEX (1970 = 100)

JAHR	MONAT	ORIGINALWERT			SAISONBEREINIGTER WERT		SAISON- UND ARBEITSTÄEGLICH BEREINIGTER WERT		GLATTE KOMPONENTE
		1970=100	VERÄNDERUNG VORJAHR	IN O/O GEGEN VORMONAT	1970=100	VERÄNDERUNG IN O/O GEGEN VORMONAT	1970=100	VERÄNDERUNG IN O/O GEGEN VORMONAT	
HERSTELLUNG VON EISEN-,BLECH-UND METALLWAREN INSGESAMT									
1976	JAN	116,8	+ 2,3	+ 1,2	122,5	- 2,7	124,1	+ 0,4	126,3
	FEB	123,4	+ 9,1	+ 5,7	127,6	+ 4,2	127,4	+ 2,7	127,4
	MAR	137,9	+18,8	+11,8	132,6	+ 3,9	129,4	+ 1,6	129,1
	APR	131,7	+ 4,0	- 4,5	126,7	- 4,4	128,7	- 0,5	129,9
	MAI	132,9	+18,8	+ 0,9	130,9	+ 3,3	130,3	+ 1,2	130,8
	JUN	135,0	+13,3	+ 1,6	135,3	+ 3,4	134,6	+ 3,3	132,8
	JUL	126,7	+ 9,9	- 6,1	129,8	- 4,1	131,8	- 2,1	(134,6)
	AUG	117,9	+13,6	- 6,9	133,7	+ 3,0	132,8	+ 0,8	(136,4)
	SEP	147,2	+14,8	+24,9	141,1	+ 5,5	138,9	+ 4,6	(138,4)
	OKT	151,3	+ 9,6	+ 2,8	136,9	- 3,0	138,4	- 0,4	(143,8)
	NOV	149,5	+17,6	- 1,2	143,7	+ 5,0	143,3	+ 3,5	(143,9)
	DEZ	141,2	+22,4	- 5,6	149,9	+ 4,3	145,3	+ 1,4	(146,2)
1977	JAN	131,9	+12,9	- 6,6	138,3	- 7,7	137,8	- 5,2	(142,4)
HERSTELLUNG VON EISEN-,BLECH-UND METALLWAREN INLAND									
1976	JAN	113,0	+ 4,2	+ 2,2	118,5	- 2,6	119,9	+ 0,2	121,7
	FEB	118,2	+10,0	+ 4,6	122,8	+ 3,6	122,6	+ 2,3	122,7
	MAR	131,2	+18,8	+11,0	127,2	+ 3,6	124,3	+ 1,4	124,2
	APR	126,1	+ 4,7	- 3,9	121,9	- 4,2	123,7	- 0,5	124,8
	MAI	127,4	+18,1	+ 1,0	125,4	+ 2,9	124,9	+ 1,0	125,5
	JUN	128,8	+12,5	+ 1,1	129,4	+ 3,2	128,9	+ 3,2	127,3
	JUL	121,7	+ 9,2	- 5,5	124,7	- 3,6	126,5	- 1,9	(128,9)
	AUG	115,4	+13,4	- 5,2	128,8	+ 3,3	127,8	+ 1,0	(130,7)
	SEP	141,7	+13,5	+22,8	134,9	+ 4,7	132,9	+ 4,0	(132,4)
	OKT	144,8	+ 7,9	+ 2,2	130,5	- 3,3	131,9	- 0,8	(137,3)
	NOV	143,9	+17,0	- 0,6	138,0	+ 5,7	137,5	+ 4,2	(137,6)
	DEZ	133,9	+21,1	- 6,9	143,3	+ 3,8	139,2	+ 1,2	(139,9)
1977	JAN	127,1	+12,5	- 5,1	133,2	- 7,0	132,8	- 4,6	(136,7)
HERSTELLUNG VON EISEN-,BLECH-UND METALLWAREN AUSLAND									
1976	JAN	136,2	- 4,6	- 2,3	143,6	- 2,9	145,4	+ 0,8	150,5
	FEB	150,2	+ 6,3	+10,3	152,9	+ 6,5	152,6	+ 5,0	152,3
	MAR	171,8	+19,1	+14,4	160,4	+ 4,9	156,1	+ 2,3	154,7
	APR	159,9	+ 1,8	- 6,9	151,7	- 5,4	155,6	- 0,3	156,3
	MAI	160,7	+22,1	+ 0,5	159,6	+ 5,2	159,0	+ 2,2	157,7
	JUN	166,4	+16,4	+ 3,5	166,1	+ 4,1	166,3	+ 4,6	160,6
	JUL	151,8	+12,6	- 8,8	156,5	- 5,8	158,9	- 4,4	(162,8)
	AUG	130,4	+14,8	-14,1	151,1	- 3,5	151,1	- 4,9	(164,7)
	SEP	175,2	+20,5	+34,4	170,4	+12,8	166,2	+10,0	(166,6)
	OKT	184,1	+17,6	+ 5,1	168,7	- 1,0	170,3	+ 2,5	(168,4)
	NOV	178,1	+21,1	- 3,3	172,5	+ 2,3	173,0	+ 1,6	(171,0)
	DEZ	178,0	+27,7	- 0,1	184,0	+ 6,7	178,4	+ 3,1	(178,2)
1977	JAN	155,4	+14,1	-12,7	164,5	-10,6	163,9	- 8,1	(170,6)
TEXTILGEWERBE INSGESAMT									
1976	JAN	117,0	+ 4,3	+11,6	113,8	- 3,8	115,5	- 0,3	113,5
	FEB	120,4	+ 7,5	+ 2,9	115,8	+ 1,8	115,7	+ 0,2	114,7
	MAR	132,4	+19,8	+10,0	122,1	+ 5,4	118,3	+ 2,2	(115,5)
	APR	119,9	+ 5,5	- 9,4	115,0	- 5,8	117,3	- 0,8	(116,3)
	MAI	113,8	+17,7	- 5,1	117,4	+ 2,1	117,1	- 0,2	(117,1)
	JUN	113,5	+10,9	- 0,3	120,9	+ 3,0	120,3	+ 2,7	(118,3)
	JUL	103,4	+ 1,9	- 8,9	113,0	- 6,5	115,3	- 4,2	(119,3)
	AUG	100,1	+11,8	- 3,2	120,6	+ 6,7	118,8	+ 3,0	(119,8)
	SEP	129,5	+10,1	+29,4	122,1	+ 1,2	120,1	+ 1,1	(120,2)
	OKT	131,6	+ 1,5	+ 1,6	113,5	- 7,0	116,1	- 3,3	(120,3)
	NOV	128,6	+10,1	- 2,3	121,0	+ 6,6	117,9	+ 1,6	(120,3)
	DEZ	114,5	+ 9,3	-11,0	124,3	+ 2,7	120,1	+ 1,9	(120,1)
1977	JAN	122,4	+ 4,6	+ 6,9	119,0	- 4,3	118,8	- 1,1	(118,7)
TEXTILGEWERBE INLAND									
1976	JAN	111,8	+ 2,4	+11,9	109,1	- 4,5	110,1	- 1,3	109,1
	FEB	114,6	+ 5,0	+ 2,5	110,9	+ 1,6	111,0	+ 0,8	109,6
	MAR	124,6	+16,1	+ 8,7	116,3	+ 4,9	112,9	+ 1,7	(110,0)
	APR	112,9	+ 1,7	- 9,4	109,1	- 6,2	111,2	- 1,5	(110,4)
	MAI	106,7	+13,4	- 5,5	106,0	- 2,8	106,4	- 4,3	(110,7)
	JUN	105,7	+ 6,1	- 0,9	113,8	+ 7,4	110,5	+ 3,9	(111,3)
	JUL	95,7	- 2,7	- 9,5	105,8	- 7,0	108,3	- 2,0	(111,8)
	AUG	93,8	+ 7,0	- 2,0	113,5	+ 7,3	112,3	+ 3,7	(112,1)
	SEP	122,1	+ 6,5	+30,2	114,4	+ 0,8	113,2	+ 0,8	(112,4)
	OKT	124,5	- 1,7	+ 2,0	106,0	- 7,3	107,7	- 4,9	(112,6)
	NOV	121,8	+ 6,9	- 2,2	113,7	+ 7,3	111,4	+ 3,4	(112,7)
	DEZ	105,8	+ 5,9	-13,1	116,7	+ 2,6	113,2	+ 1,6	(112,8)
1977	JAN	114,7	+ 2,6	+ 8,4	112,1	- 3,9	112,6	- 0,5	(112,2)
TEXTILGEWERBE AUSLAND									
1976	JAN	149,3	+14,6	+10,2	145,7	+ 1,3	147,5	+ 3,6	(147,4)
	FEB	156,2	+20,8	+ 4,6	148,2	+ 1,7	148,5	+ 0,7	(151,5)
	MAR	180,5	+39,8	+15,6	161,7	+ 9,1	158,1	+ 6,5	(155,2)
	APR	163,3	+26,1	- 9,5	155,1	- 4,1	155,9	- 1,4	(158,4)
	MAI	158,0	+39,8	- 3,2	155,6	+ 0,3	157,5	+ 1,0	(161,1)
	JUN	161,6	+36,9	+ 2,3	164,0	+ 5,4	162,0	+ 2,9	(163,3)
	JUL	151,0	+25,8	- 6,6	162,1	- 1,2	162,1	+ 0,1	(165,0)
	AUG	138,9	+38,9	- 8,0	164,4	+ 1,4	165,3	+ 2,0	(166,8)
	SEP	175,5	+30,3	+26,3	175,5	+ 6,8	171,3	+ 3,6	(168,1)
	OKT	175,2	+18,9	- 0,2	169,3	- 3,5	170,9	- 0,2	(168,8)
	NOV	170,8	+27,3	- 2,5	170,0	+ 0,4	169,7	- 0,7	(170,7)
	DEZ	168,2	+24,1	- 1,5	178,6	+ 5,1	176,1	+ 3,8	(183,9)
1977	JAN	173,1	+15,9	+ 2,9	168,8	- 5,5	171,1	- 2,8	(174,7)

## 5 UMSATZE IM VERARBEITENDEN GEWERBE UND IM BAUHAUPTGEWERBE

5.1 WERTINDEX (1970 = 100)

JAHR	MONAT	ORIGINALWERT			SAISONBEREINIGTER WERT		SAISON- UND ARBEITSTÄGEGLEICH BEREINIGTER WERT		GLATTE KOMPONENTE
		1970=100	VERÄNDERUNG VORJAHR	IN O/O GEGEN VORMONAT	1970=100	VERÄNDERUNG IN O/O GEGEN VORMONAT	1970=100	VERÄNDERUNG IN O/O GEGEN VORMONAT	
BEKLEIDUNGSGEWERBE INSGESAMT									
1976	JAN	136,1	+10,8	+49,4	133,7	+ 5,2	135,5	+ 7,9	129,4
	FEB	146,1	+10,3	+ 7,3	136,0	+ 1,7	136,0	+ 0,4	130,1
	MAR	163,0	+12,9	+11,6	139,3	+ 2,4	136,3	+ 0,2	131,4
	APR	138,8	+ 1,8	-14,8	130,0	- 6,7	130,7	- 4,1	133,0
	MAI	115,1	+16,9	-17,1	133,6	+ 2,8	134,2	+ 2,7	133,4
	JUN	100,6	+16,0	-12,6	139,8	+ 4,6	140,3	+ 4,5	134,0
	JUL	115,2	+ 5,9	+14,5	133,6	- 4,4	134,6	- 4,1	134,8
	AUG	139,2	+14,9	+20,8	141,0	+ 5,5	137,6	+ 2,2	135,4
	SEP	182,7	+12,6	+31,3	146,3	+ 3,8	146,1	+ 6,2	(135,6)
	OKT	164,5	+ 4,0	-10,0	130,4	-10,9	132,9	- 9,0	(135,7)
	NOV	129,1	+10,9	-21,5	134,5	+ 3,1	129,9	- 2,3	(135,6)
	DEZ	98,7	+ 8,3	-23,5	132,8	- 1,3	133,2	+ 2,5	(135,3)
1977	JAN*	167,6	+23,1	+69,8	164,3	+23,7	164,5	+23,5	(134,9)
BEKLEIDUNGSGEWERBE INLAND									
1976	JAN	129,5	+ 7,8	+44,0	127,2	+ 3,7	129,0	+ 6,5	123,5
	FEB	136,3	+ 7,2	+ 5,3	128,5	+ 1,0	128,4	- 0,5	124,0
	MAR	151,7	+ 9,3	+11,3	130,7	+ 1,7	127,9	- 0,4	124,8
	APR	131,5	- 0,7	-13,3	122,8	- 6,0	123,4	- 3,5	126,1
	MAI	110,7	+14,5	-15,8	127,0	+ 3,4	127,4	+ 3,2	126,2
	JUN	96,6	+12,9	-12,7	132,7	+ 4,5	133,0	+ 4,4	126,7
	JUL	108,9	+ 3,5	+12,7	126,5	- 4,7	127,6	- 4,1	127,3
	AUG	129,6	+12,3	+19,0	132,9	+ 5,1	129,4	+ 1,4	127,7
	SEP	169,6	+10,2	+30,9	137,1	+ 3,2	137,0	+ 5,9	(127,8)
	OKT	154,3	+ 1,5	- 9,0	121,8	-11,2	124,2	- 9,3	(127,8)
	NOV	124,6	+ 9,4	-19,2	127,3	+ 4,5	122,9	- 1,0	(127,8)
	DEZ	95,2	+ 5,9	-23,6	125,6	- 1,3	125,9	+ 2,4	(127,6)
1977	JAN*	158,6	+22,5	+66,6	155,2	+23,6	155,3	+23,4	(127,2)
BEKLEIDUNGSGEWERBE AUSLAND									
1976	JAN*	261,4	+53,5	+132,1	279,7	+35,8	282,1	+34,7	231,6
	FEB	331,3	+41,5	+26,7	274,5	- 1,9	274,2	- 2,8	238,1
	MAR	351,7	+40,8	+ 6,2	282,4	+ 2,9	280,0	+ 2,1	246,2
	APR	275,4	+30,1	-21,7	261,2	- 7,5	258,1	- 7,8	250,4
	MAI	199,6	+51,9	-27,5	254,8	+ 2,5	257,6	- 0,2	256,3
	JUN	176,1	+65,8	-11,8	268,4	+ 5,3	269,5	+ 4,6	258,2
	JUL	234,1	+33,8	+32,9	262,8	- 2,1	261,8	- 2,9	262,8
	AUG	321,3	+40,2	+37,2	287,9	+ 9,6	280,4	+ 7,1	269,1
	SEP*	425,6	+33,3	+32,5	333,3	+15,8	335,5	+19,7	(273,0)
	OKT	357,2	+31,8	-16,1	288,2	-13,5	291,7	-13,1	(276,4)
	NOV	215,9	+33,1	-39,6	266,6	- 7,5	257,3	-11,8	(279,5)
	DEZ	164,6	+46,2	-23,8	265,1	- 0,6	267,3	+ 3,9	(282,2)
1977	JAN*	331,7	+26,9	+101,5	359,4	+35,6	361,8	+35,4	(284,3)
BAUHAUPTGEWERBE									
1975	DEZ	213,8	+ 6,3	+31,7	143,3	+ 5,1	138,9	+ 1,3	127,9
1976	JAN	105,9	- 3,0	-50,5	130,0	- 9,3	131,5	- 5,3	(128,1)
	FEB	85,1	- 9,3	-19,6	126,0	- 3,1	126,1	- 4,1	(128,6)
	MAR	104,0	+ 2,9	+22,2	130,7	+ 3,7	127,4	+ 1,0	(130,4)
	APR	107,4	- 2,7	+ 3,3	128,8	- 1,5	130,7	+ 2,6	(131,4)
	MAI	122,0	+13,3	+13,6	135,4	+ 5,1	134,2	+ 2,7	(132,8)
	JUN	130,6	+ 6,5	+ 7,0	137,5	+ 1,6	134,0	- 0,1	(134,5)
	JUL	128,5	- 1,2	- 1,6	128,4	- 6,6	132,7	- 1,0	(136,1)
	AUG	132,5	+ 6,5	+ 3,1	135,2	+ 5,3	134,6	+ 1,4	(138,1)
	SEP	146,2	+ 5,1	+10,3	136,8	+ 1,2	134,9	+ 0,2	(140,1)
	OKT	156,6	+ 0,8	+ 7,1	134,5	- 1,7	137,5	+ 1,9	(142,3)
	NOV	174,1	+ 7,3	+11,2	147,7	+ 9,8	148,4	+ 7,9	(144,7)
	DEZ	238,4	+11,5	+36,9	164,3	+11,2	158,2	+ 6,6	(147,6)
WOHNUNGSBAU									
1975	DEZ	217,4	- 1,8	+32,2	141,4	+ 0,1	138,0	- 3,8	129,3
1976	JAN	107,0	- 4,4	-50,8	134,9	- 4,6	136,4	- 1,2	(129,6)
	FEB	87,3	- 8,6	-18,4	129,5	- 4,0	129,5	- 5,1	(130,2)
	MAR	106,9	- 0,4	+22,5	132,6	+ 2,4	129,5	+ 0,0	(132,3)
	APR	116,9	- 3,5	+ 9,4	132,9	+ 0,2	134,3	+ 3,7	(133,6)
	MAI	131,0	+15,8	+12,1	139,8	+ 5,2	138,8	+ 3,4	(135,8)
	JUN	136,6	+ 7,6	+ 4,3	142,0	+ 1,6	137,9	- 0,6	(138,0)
	JUL	129,9	+ 3,3	- 4,9	134,9	- 5,0	139,1	+ 0,9	(140,4)
	AUG	134,6	+ 8,6	+ 3,6	139,8	+ 3,6	138,2	- 0,6	(143,4)
	SEP	148,9	+12,2	+10,6	143,9	+ 2,9	143,6	+ 3,9	(146,1)
	OKT	166,5	+ 8,3	+11,8	145,4	+ 1,0	148,0	+ 3,1	(149,0)
	NOV	176,1	+ 7,1	+ 5,8	152,8	+ 5,1	153,2	+ 3,5	(152,2)
	DEZ	250,2	+15,1	+42,1	170,9	+11,8	164,3	+ 7,2	(155,8)
ÖFFENTLICHER- UND VERKEHRSBAU									
1975	DEZ	222,8	+12,1	+33,3	148,1	+11,2	143,3	+ 7,3	126,3
1976	JAN	102,9	- 5,1	-53,8	126,1	-14,9	127,5	-11,0	(126,1)
	FEB	79,7	- 9,2	-22,5	123,7	- 1,9	123,9	- 2,8	(126,1)
	MAR	93,4	+ 1,1	+17,2	126,3	+ 2,1	122,0	- 1,5	(127,7)
	APR	95,5	- 6,3	+ 2,2	124,0	- 1,8	126,3	+ 3,5	(128,0)
	MAI	109,3	+ 5,4	+14,5	126,9	+ 2,3	125,8	- 0,4	(128,7)
	JUN	118,8	- 1,3	+ 8,7	129,1	+ 1,7	125,0	- 0,6	(129,5)
	JUL	122,7	- 7,3	+ 3,3	121,9	- 5,6	126,5	+ 1,2	(130,2)
	AUG	125,7	- 4,5	+ 2,4	126,5	+ 3,8	125,8	- 0,6	(131,2)
	SEP	139,2	- 4,6	+10,7	126,7	+ 0,2	124,5	- 1,0	(132,4)
	OKT	150,5	- 6,1	+ 8,1	122,8	- 3,1	126,2	+ 1,4	(133,8)
	NOV	178,8	+ 6,9	+18,8	143,4	+16,8	143,6	+13,8	(135,4)
	DEZ	238,3	+ 7,0	+33,3	159,3	+11,1	152,4	+ 6,1	(138,1)

## 5 UMSATZE IM VERARBEITENDEN GEWERBE UND IM BAUHAUPTGEWERBE

## 5.2 VOLUMENINDEX (1970 = 100)

JAHR	MONAT	ORIGINALWERT			SAISONBEREINIGTER WERT		SAISON- UND ARBEITSTÄEGLICH BEREINIGTER WERT		GLATTE KOMPONENTE
		1970=100	VERÄNDERUNG VORJAHR	IN O/O GEGEN VORMONAT	1970=100	VERÄNDERUNG IN O/O GEGEN VORMONAT	1970=100	VERÄNDERUNG IN O/O GEGEN VORMONAT	
VERARBEITENDES GEWERBE (OHNE NAHRUNGS- UND GENUSSMITTELGEWERBE) INSGESAMT									
1976	JAN	100,5	+ 2,9	- 9,7	106,4	- 4,1	107,9	- 0,2	106,4
	FEB	103,1	+ 6,8	+ 2,6	109,1	+ 2,5	109,0	+ 1,0	107,5
	MAR	117,9	+16,0	+14,4	113,6	+ 4,1	110,1	+ 1,0	(108,1)
	APR	109,6	+ 2,1	- 7,0	107,8	- 5,1	110,0	- 0,1	(108,8)
	MAI	109,1	+13,1	- 0,5	109,5	+ 1,6	108,7	- 1,2	(109,5)
	JUN	113,0	+ 9,8	+ 3,6	113,9	+ 4,0	113,0	+ 4,0	(110,5)
	JUL	100,9	+ 2,2	-10,7	105,6	- 7,3	108,0	- 4,4	(111,4)
	AUG	99,9	+11,0	- 1,0	111,5	+ 5,6	110,6	+ 2,4	(111,9)
	SEP	121,9	+ 8,5	+22,0	113,8	+ 2,1	111,8	+ 1,1	(112,4)
	OKT	117,0	+ 0,3	- 4,0	107,0	- 6,0	109,1	- 2,4	(112,8)
	NOV	116,0	+ 6,9	- 0,9	112,9	+ 5,5	111,2	+ 1,9	(113,1)
	DEZ	124,5	+11,9	+ 7,3	119,5	+ 5,8	114,5	+ 3,0	(113,2)
1977	JAN	105,0	+ 4,5	-15,7	111,2	- 6,9	110,5	- 3,5	(112,0)
VERARBEITENDES GEWERBE (OHNE NAHRUNGS- UND GENUSSMITTELGEWERBE) INLAND									
1976	JAN	93,9	+ 3,3	- 6,6	99,6	- 3,3	100,9	+ 0,5	99,2
	FEB	95,3	+ 6,2	+ 1,5	101,4	+ 1,8	101,3	+ 0,4	99,9
	MAR	109,6	+15,6	+15,0	106,1	+ 4,6	102,7	+ 1,4	(100,4)
	APR	101,2	+ 0,9	- 7,7	99,5	- 6,2	101,9	- 0,8	(101,0)
	MAI	101,0	+13,0	- 0,2	101,6	+ 2,1	100,9	- 1,0	(101,5)
	JUN	104,7	+10,4	+ 3,7	105,9	+ 4,2	104,9	+ 4,0	(102,2)
	JUL	93,8	+ 1,6	-10,4	97,5	- 7,9	99,9	- 4,8	(102,9)
	AUG	92,7	+ 8,3	- 1,2	102,2	+ 4,8	101,0	+ 1,1	(103,2)
	SEP	111,5	+ 4,3	+20,3	103,2	+ 1,0	101,8	+ 0,8	(103,4)
	OKT	108,5	- 2,4	- 2,7	97,7	- 5,3	99,7	- 2,1	(103,5)
	NOV	107,3	+ 6,6	- 1,1	104,2	+ 6,7	102,3	+ 2,6	(103,5)
	DEZ	109,3	+ 8,8	+ 1,9	108,3	+ 3,9	104,1	+ 1,8	(103,3)
1977	JAN	97,3	+ 3,6	-11,0	102,9	- 5,0	102,3	- 1,7	(102,0)
VERARBEITENDES GEWERBE (OHNE NAHRUNGS- UND GENUSSMITTELGEWERBE) AUSLAND									
1976	JAN	120,8	+ 1,3	-17,6	128,4	- 5,7	130,0	- 2,8	132,2
	FEB	127,3	+ 7,3	+ 5,4	132,7	+ 3,3	132,5	+ 1,9	132,4
	MAR	144,6	+16,8	+13,6	137,5	+ 3,6	134,1	+ 1,2	134,8
	APR	137,0	+ 5,1	- 5,3	134,2	- 2,4	136,3	+ 1,6	136,1
	MAI	135,2	+12,9	- 1,3	134,6	+ 0,3	133,3	- 2,2	137,2
	JUN	139,7	+ 7,6	+ 3,3	139,1	+ 3,3	139,2	+ 4,4	138,3
	JUL	124,2	+ 3,6	-11,1	131,9	- 5,2	134,2	- 3,6	(139,1)
	AUG	122,8	+17,3	- 1,1	141,4	+ 7,2	141,1	+ 5,1	(139,6)
	SEP	155,7	+19,4	+26,8	147,9	+ 4,6	145,3	+ 3,0	(139,9)
	OKT	144,2	+ 7,1	- 7,4	137,8	- 6,8	139,5	- 4,0	(140,0)
	NOV	144,5	+ 7,9	+ 0,2	140,1	+ 1,7	139,9	+ 0,3	(139,7)
	DEZ*	175,3	+19,6	+21,3	164,4	+17,3	159,2	+13,8	(139,3)
1977	JAN	129,2	+ 7,0	-26,3	137,0	-16,7	135,8	-14,7	(135,1)
GRUNDSTOFF- UND PRODUKTIONSGÜTERGEWERBE INSGESAMT									
1976	JAN	104,7	- 2,1	+ 6,7	107,4	- 3,3	108,7	- 0,5	109,3
	FEB	104,7	+ 2,3	+ 0,0	110,1	+ 2,5	110,0	+ 1,2	110,5
	MAR	118,6	+15,4	+13,3	115,8	+ 5,2	113,1	+ 2,8	112,4
	APR	113,2	+ 3,1	- 4,6	110,6	- 4,5	112,0	- 1,0	112,6
	MAI	114,0	+13,7	+ 0,7	112,0	+ 1,3	111,5	- 0,4	112,7
	JUN	115,8	+11,7	+ 1,6	115,4	+ 3,0	114,8	+ 3,0	113,0
	JUL	110,0	+ 6,9	- 5,0	108,9	- 5,6	110,6	- 3,7	(112,9)
	AUG	107,1	+12,3	- 2,6	110,4	+ 1,4	110,5	- 0,1	(112,8)
	SEP	119,4	+ 8,6	+11,5	114,4	+ 3,6	112,4	+ 1,7	(112,3)
	OKT	117,0	+ 0,6	- 2,0	107,7	- 5,9	109,0	- 3,0	(114,8)
	NOV	114,4	+ 8,0	- 2,2	113,7	+ 5,6	113,6	+ 4,2	(115,0)
	DEZ	105,1	+ 7,1	- 8,1	116,5	+ 2,5	112,7	- 0,8	(112,4)
1977	JAN	107,2	+ 2,4	+ 2,0	110,0	- 5,6	109,6	- 2,8	(110,5)
GRUNDSTOFF- UND PRODUKTIONSGÜTERGEWERBE INLAND									
1976	JAN	94,6	- 2,5	+ 7,9	97,8	- 4,0	99,1	- 0,9	98,7
	FEB	94,0	+ 2,5	- 0,6	100,9	+ 3,2	100,9	+ 1,8	99,7
	MAR	108,3	+15,5	+15,2	106,4	+ 5,5	103,4	+ 2,5	(100,2)
	APR	103,4	+ 1,6	- 4,5	100,7	- 5,4	102,4	- 1,0	(100,6)
	MAI	105,0	+14,3	+ 1,5	103,2	+ 2,5	102,9	+ 0,5	(101,1)
	JUN	107,4	+11,6	+ 2,3	106,9	+ 3,6	106,4	+ 3,4	(101,9)
	JUL	102,3	+ 5,8	- 4,7	100,0	- 6,5	101,8	- 4,3	(102,7)
	AUG	99,1	+10,1	- 3,1	103,1	+ 3,1	102,1	+ 0,3	(103,4)
	SEP	110,5	+ 7,9	+11,5	105,0	+ 1,8	103,2	+ 1,1	(103,4)
	OKT	108,1	- 1,2	- 2,2	97,7	- 7,0	99,7	- 3,4	(103,3)
	NOV	105,6	+ 7,8	- 2,3	104,6	+ 7,1	102,8	+ 3,1	(102,9)
	DEZ	93,8	+ 7,0	-11,2	105,5	+ 0,9	101,5	- 1,3	(102,2)
1977	JAN	96,0	+ 1,5	+ 2,3	99,1	- 6,1	99,0	- 2,5	(100,4)
GRUNDSTOFF- UND PRODUKTIONSGÜTERGEWERBE AUSLAND									
1976	JAN	139,8	- 0,9	+ 4,7	138,0	- 1,1	140,2	+ 0,9	(139,8)
	FEB	142,5	+ 2,9	+ 1,9	143,1	+ 3,7	143,1	+ 2,1	(142,2)
	MAR	154,4	+15,6	+ 8,4	148,3	+ 3,6	145,8	+ 1,9	(144,2)
	APR	147,9	+ 7,9	- 4,2	147,0	- 0,9	146,9	+ 0,8	(145,6)
	MAI	145,6	+12,7	- 1,6	142,6	- 3,0	143,2	- 2,5	(146,4)
	JUN	145,0	+11,7	- 0,4	147,6	+ 3,5	145,1	+ 1,3	(146,5)
	JUL	137,0	+10,3	- 5,5	142,3	- 3,6	144,0	- 0,8	(146,1)
	AUG	135,2	+18,5	- 1,3	142,3	+ 0,0	142,9	- 0,8	(145,8)
	SEP	151,9	+12,1	+12,4	149,6	+ 5,1	143,9	+ 2,1	(144,8)
	OKT	149,1	+ 7,0	- 1,8	141,1	- 5,7	143,5	- 1,6	(145,3)
	NOV	146,4	+10,6	- 1,8	146,8	+ 4,0	147,1	+ 2,5	(151,1)
	DEZ	146,0	+ 9,4	- 0,3	153,2	+ 4,4	147,2	+ 0,1	(148,9)
1977	JAN	147,8	+ 5,7	+ 1,2	146,5	- 4,4	147,1	- 0,1	(145,0)

## 5 UMSATZE IM VERARBEITENDEN GEWERBE UND IM BAUHAUPTGEWERBE

## 5.2 VOLUMENINDEX (1970 = 100)

JAHR	MONAT	ORIGINALWERT			SAISONBEREINIGTER WERT		SAISON- UND ARBEITSTÄGLICH BEREINIGTER WERT		GLATTE KOMPONENTE
		1970=100	VERÄNDERUNG IN 0/0 GEGEN VORJAHR	VERÄNDERUNG IN 0/0 GEGEN VORMONAT	1970=100	VERÄNDERUNG IN 0/0 GEGEN VORMONAT	1970=100	VERÄNDERUNG IN 0/0 GEGEN VORMONAT	
INVESTITIONSGÜTER HERSTELLendes GEWERBE INSGESAMT									
1976	JAN	97,1	+ 6,5	-25,5	108,2	- 4,6	109,6	- 0,4	109,0
	FEB	100,5	+10,1	+ 3,5	110,3	+ 1,9	110,3	+ 0,6	109,6
	MAR	117,6	+16,3	+17,0	114,7	+ 4,0	110,6	+ 0,3	(110,2)
	APR	108,1	+ 0,9	- 8,1	108,6	- 5,3	111,7	+ 1,0	(110,7)
	MAI	109,1	+11,3	+ 0,9	109,8	+ 1,1	108,8	- 2,6	(111,2)
	JUN	117,8	+ 8,4	+ 8,0	115,2	+ 4,9	114,3	+ 5,1	(111,7)
	JUL	97,3	- 1,6	-17,4	104,4	- 9,4	107,0	- 6,4	(112,2)
	AUG	96,0	+10,1	- 1,3	112,5	+ 7,8	111,5	+ 4,2	(112,3)
	SEP	124,7	+ 8,0	+29,9	114,9	+ 2,1	113,0	+ 1,3	(112,4)
	OKT	116,5	+ 0,3	- 6,6	108,4	- 5,7	110,6	- 2,1	(112,2)
	NOV	118,9	+ 5,2	+ 2,1	112,7	+ 4,0	110,8	+ 0,2	(111,9)
	DEZ*	149,7	+14,9	+25,9	130,9	+16,1	126,1	+13,8	(111,5)
1977	JAN	101,9	+ 4,9	-31,9	112,4	-14,1	111,5	-11,6	(110,5)
INVESTITIONSGÜTER HERSTELLendes GEWERBE INLAND									
1976	JAN	91,3	+ 8,9	-23,1	101,6	- 3,1	103,1	+ 1,2	100,1
	FEB	93,1	+10,3	+ 2,0	102,1	+ 0,5	102,0	- 1,1	100,9
	MAR	109,4	+16,6	+17,5	106,7	+ 4,5	103,9	+ 1,9	(101,5)
	APR	98,7	+11,5	- 9,8	102,8	- 3,7	104,3	+ 0,4	(102,1)
	MAI	100,6	+11,9	+ 1,9	101,1	- 1,7	99,9	- 4,2	(102,6)
	JUN	109,6	+11,4	+ 8,9	106,9	+ 5,7	105,3	+ 5,4	(103,3)
	JUL	89,5	- 1,1	-18,3	95,9	-10,3	98,9	- 6,1	(104,1)
	AUG	87,9	+ 7,3	- 1,8	101,6	+ 5,9	100,1	+ 1,2	(104,4)
	SEP	111,0	+ 0,3	+26,3	101,4	- 0,2	100,5	+ 0,4	(104,5)
	OKT	106,6	- 3,2	- 4,0	98,4	- 3,0	100,7	+ 0,2	(104,4)
	NOV	108,6	+ 5,3	+ 1,9	104,0	+ 5,7	102,4	+ 1,7	(104,1)
	DEZ	130,8	+10,2	+20,4	111,7	+ 7,4	106,8	+ 4,3	(104,1)
1977	JAN	94,9	+ 3,9	-27,4	105,1	- 5,9	104,0	- 2,6	(103,0)
INVESTITIONSGÜTER HERSTELLendes GEWERBE AUSLAND									
1976	JAN	110,1	+ 1,4	-30,4	122,8	- 8,2	124,7	- 4,5	126,6
	FEB	117,7	+ 9,0	+ 6,9	128,3	+ 4,5	128,1	+ 2,7	126,5
	MAR	137,0	+14,8	+16,4	131,3	+ 2,3	127,2	- 0,7	128,1
	APR	130,5	+ 1,9	- 4,7	128,8	- 1,9	131,2	+ 3,1	130,5
	MAI	129,5	+10,1	- 0,8	129,9	+ 0,9	128,7	- 1,9	132,0
	JUN	136,9	+ 2,8	+ 5,7	134,0	+ 3,2	134,0	+ 4,1	132,9
	JUL	116,3	- 2,4	-15,0	125,4	- 6,4	127,9	- 4,6	133,4
	AUG	114,9	+14,8	- 1,2	138,0	+10,0	138,1	+ 8,0	133,7
	SEP	155,8	+22,1	+35,6	146,0	+ 5,8	142,2	+ 3,0	(134,1)
	OKT	139,2	+ 6,0	-10,7	132,1	- 9,5	135,0	- 5,1	(134,4)
	NOV	142,6	+ 4,4	+ 2,4	133,9	+ 1,4	132,8	- 1,6	(134,5)
	DEZ*	193,9	+22,6	+36,0	166,9	+24,6	159,9	+20,4	(134,5)
1977	JAN	117,7	+ 6,9	-39,3	130,8	-21,6	129,8	-18,8	(133,6)
VERBRAUCHSGÜTER HERSTELLendes GEWERBE INSGESAMT									
1976	JAN	101,3	+ 4,8	+11,4	102,3	- 2,0	103,8	+ 1,7	101,4
	FEB	106,2	+ 7,7	+ 4,8	104,7	+ 2,3	104,6	+ 0,8	102,0
	MAR	117,8	+17,2	+10,9	108,9	+ 4,0	105,8	+ 1,1	103,0
	APR	107,2	+ 3,5	- 9,0	102,7	- 5,7	104,9	- 0,9	104,0
	MAI	100,8	+16,1	- 6,0	104,8	+ 2,0	104,0	- 0,9	104,4
	JUN	97,7	+10,1	- 3,1	107,5	+ 2,6	107,3	+ 3,2	105,2
	JUL	93,9	+ 3,1	- 3,9	101,6	- 5,5	103,9	- 3,2	106,3
	AUG	96,6	+10,7	+ 2,9	107,1	+ 5,4	105,5	+ 1,5	107,2
	SEP	119,7	+ 9,1	+23,9	109,1	+ 1,9	107,9	+ 2,3	(107,6)
	OKT	118,2	- 0,3	- 1,3	101,7	- 6,8	103,8	- 3,8	(107,8)
	NOV	112,5	+ 9,1	- 5,0	108,4	+ 6,6	106,3	+ 2,4	(107,9)
	DEZ	99,3	+ 9,2	-11,6	110,5	+ 1,9	107,2	+ 0,8	(107,9)
1977	JAN	108,7	+ 7,3	+ 9,5	110,1	- 0,4	109,2	+ 1,9	(107,7)
VERBRAUCHSGÜTER HERSTELLendes GEWERBE INLAND									
1976	JAN	97,3	+ 3,4	+11,2	98,4	- 2,4	99,9	+ 1,2	97,9
	FEB	101,4	+ 6,0	+ 4,2	100,5	+ 2,1	100,4	+ 0,5	98,2
	MAR	111,9	+14,4	+10,4	104,0	+ 3,5	101,1	+ 0,7	98,9
	APR	102,3	+ 1,3	- 8,6	98,0	- 5,8	99,9	- 1,2	99,6
	MAI	95,7	+13,1	- 6,5	99,7	+ 1,7	98,7	- 1,2	99,6
	JUN	92,1	+ 7,2	- 3,8	102,2	+ 2,5	102,0	+ 3,3	100,2
	JUL	88,7	+ 0,2	- 3,7	96,4	- 5,7	98,7	- 3,2	101,1
	AUG	91,7	+ 7,8	+ 3,4	101,8	+ 5,6	100,1	+ 1,4	101,8
	SEP	113,7	+ 6,4	+24,0	103,1	+ 1,3	102,1	+ 2,0	(102,0)
	OKT	112,7	- 2,7	- 0,9	95,9	- 7,0	98,1	- 3,9	(102,2)
	NOV	107,4	+ 6,9	- 4,7	102,8	+ 7,2	100,7	+ 2,7	(102,2)
	DEZ	93,9	+ 7,3	-12,6	104,9	+ 2,0	101,6	+ 0,9	(102,2)
1977	JAN	103,4	+ 6,3	+10,1	104,8	- 0,1	103,8	+ 2,2	(101,9)
VERBRAUCHSGÜTER HERSTELLendes GEWERBE AUSLAND									
1976	JAN	132,6	+13,5	+13,1	132,9	+ 0,5	134,1	+ 3,4	135,5
	FEB	144,3	+17,9	+ 8,8	136,6	+ 2,8	136,5	+ 1,8	138,0
	MAR	163,4	+34,4	+13,2	147,3	+ 7,8	143,6	+ 5,2	141,6
	APR	146,6	+18,1	-10,3	140,5	- 4,6	143,9	+ 0,2	143,9
	MAI	140,9	+34,7	- 3,9	144,9	+ 3,1	145,3	+ 1,0	145,8
	JUN	142,0	+29,4	+ 0,8	150,0	+ 3,5	150,4	+ 3,5	147,8
	JUL	135,6	+21,6	- 4,5	142,7	- 4,9	143,4	- 4,7	(149,2)
	AUG	135,5	+30,4	- 0,1	150,1	+ 5,2	148,7	+ 3,7	(150,4)
	SEP	167,2	+26,8	+23,4	157,0	+ 4,6	155,0	+ 4,2	(151,2)
	OKT	161,9	+15,4	- 3,2	148,1	- 5,7	148,9	- 3,9	(151,8)
	NOV	150,8	+23,1	- 6,9	152,7	+ 3,1	151,6	+ 1,8	(152,6)
	DEZ	142,3	+21,4	- 5,6	158,3	+ 3,7	156,8	+ 3,4	(163,1)
1977	JAN	150,7	+13,7	+ 5,9	151,2	- 4,5	151,4	- 3,4	(154,5)

## 5 UMSATZE IM VERARBEITENDEN GEWERBE UND IM BAUHAUPTGEWERBE

## 5.2 VOLUMENINDEX (1970 = 100)

JAHR	MONAT	ORIGINALWERT			SAISONBEREINIGTER WERT		SAISON- UND ARBEITSTÄGLICH BEREINIGTER WERT		GLATTE KOMPONENTE
		1970=100	VERÄNDERUNG VORJAHR	IN O/O GEGEN VORMONAT	1970=100	VERÄNDERUNG IN O/O GEGEN VORMONAT	1970=100	VERÄNDERUNG IN O/O GEGEN VORMONAT	1970=100
GEWINNUNG UND VERARBEITUNG VON STEINEN UND ERDEN INSGESAMT									
1976	JAN	59,6	- 9,4	-24,7	88,9	- 3,9	90,5	- 1,3	91,3
	FEB	57,2	-12,5	- 4,0	85,3	- 4,0	85,0	- 6,1	( 92,0)
	MAR	85,0	+ 7,7	+48,6	93,9	+10,1	92,2	+ 8,5	( 92,5)
	APR	99,5	+ 7,6	+17,1	94,7	+ 0,9	93,7	+ 1,6	( 93,0)
	MAI	105,3	+17,8	+ 5,8	97,8	+ 3,3	98,3	+ 4,9	( 93,4)
	JUN	107,4	+12,9	+ 2,0	100,7	+ 3,0	99,2	+ 0,9	( 94,0)
	JUL	102,5	+ 1,5	- 4,6	92,9	- 7,7	94,2	- 5,0	( 94,5)
	AUG	104,6	+10,0	+ 2,0	97,6	+ 5,1	95,6	+ 1,5	( 94,7)
	SEP	113,7	+ 9,6	+ 8,7	98,2	+ 0,6	97,7	+ 2,2	( 94,7)
	OKT	113,2	+ 1,8	- 0,4	93,0	- 5,3	95,3	- 2,5	( 94,7)
	NOV	104,2	+14,6	- 8,0	98,7	+ 6,1	96,4	+ 1,2	( 94,5)
	DEZ	86,8	+ 9,6	-16,7	95,7	- 3,0	92,7	- 3,8	( 94,2)
1977	JAN	54,0	- 9,4	-37,8	85,6	-10,6	86,2	- 7,0	( 93,7)
GEWINNUNG UND VERARBEITUNG VON STEINEN UND ERDEN INLAND									
1976	JAN	55,3	-12,4	-28,1	85,4	- 5,3	87,1	- 2,5	88,5
	FEB	53,2	-15,3	- 3,8	82,0	- 4,0	81,7	- 6,2	( 89,2)
	MAR	81,7	+ 6,9	+53,6	90,8	+10,7	89,0	+ 8,9	( 89,6)
	APR	96,3	+ 7,0	+17,9	91,6	+ 0,9	90,7	+ 1,9	( 90,0)
	MAI	102,1	+17,4	+ 6,0	94,6	+ 3,3	95,1	+ 4,9	( 90,4)
	JUN	104,0	+12,3	+ 1,9	97,5	+ 3,1	96,0	+ 0,9	( 90,9)
	JUL	99,9	+ 0,3	- 3,9	89,5	- 8,2	90,8	- 5,4	( 91,3)
	AUG	102,0	+ 9,4	+ 2,1	94,6	+ 5,7	92,5	+ 1,9	( 91,5)
	SEP	110,7	+ 8,7	+ 8,5	94,8	+ 0,2	94,3	+ 1,9	( 91,3)
	OKT	109,9	+ 0,2	- 0,7	89,1	- 6,0	91,5	- 3,0	( 91,3)
	NOV	101,0	+13,9	- 8,1	95,2	+ 6,8	92,9	+ 1,5	( 91,1)
	DEZ	83,4	+ 8,5	-17,4	92,3	- 3,0	89,1	- 4,1	( 90,8)
1977	JAN	50,0	- 9,6	-40,0	82,5	-10,6	83,1	- 6,7	( 90,3)
GEWINNUNG UND VERARBEITUNG VON STEINEN UND ERDEN AUSLAND									
1976	JAN*	175,8	+26,4	+26,3	190,9	+27,4	193,5	+29,6	159,1
	FEB	164,5	+21,4	- 6,4	171,0	-10,4	170,2	-12,0	164,2
	MAR	174,2	+18,1	+ 5,9	176,3	+ 3,1	176,9	+ 3,9	169,0
	APR	184,6	+15,0	+ 6,0	176,1	- 0,1	173,4	- 2,0	173,0
	MAI	189,9	+24,2	+ 2,9	183,5	+ 4,2	183,3	+ 5,7	178,5
	JUN	198,7	+23,2	+ 4,6	186,9	+ 1,9	185,9	+ 1,4	183,4
	JUL	169,8	+21,6	-14,5	181,9	- 2,7	182,9	- 1,6	(186,7)
	AUG	174,7	+21,3	+ 2,9	176,3	- 3,1	176,1	- 3,7	(188,7)
	SEP	195,8	+26,6	+12,1	188,2	+ 6,7	187,2	+ 6,3	(193,0)
	OKT	201,1	+35,7	+ 2,7	193,8	+ 3,0	195,7	+ 4,5	(198,7)
	NOV	193,8	+30,9	- 3,6	187,8	- 3,1	188,6	- 3,6	(196,5)
	DEZ	175,6	+26,1	- 9,4	184,8	- 1,6	182,9	- 3,0	(190,8)
1977	JAN	147,2	-16,3	-16,2	162,1	-12,3	161,8	-11,5	(172,6)
HOCHOFEN-,STAHL-UND WARMWALZWERKE (OHNE HERSTELLUNG VON PRAEZISIONSSTAHLROHREN) (MENGENINDEX) INSGESAMT									
1976	JAN	84,4	-19,0	- 2,3	85,6	- 7,6	86,9	- 6,5	88,4
	FEB	89,0	- 7,4	+ 5,5	92,1	+ 7,6	92,0	+ 5,9	89,9
	MAR	94,4	- 2,2	+ 6,1	90,3	- 2,0	88,5	- 3,8	92,5
	APR	96,8	+ 3,4	+ 2,5	96,2	+ 6,5	96,2	+ 8,7	93,7
	MAI	89,8	+ 8,1	- 7,2	90,0	- 6,4	89,6	- 6,9	94,6
	JUN	90,9	+ 7,8	+ 1,2	97,3	+ 8,1	99,1	+10,6	94,8
	JUL	94,7	+12,1	+ 4,2	94,2	- 3,2	94,8	- 4,3	( 94,1)
	AUG	87,8	+13,6	- 7,3	90,6	- 3,8	90,7	- 4,3	( 92,6)
	SEP	102,5	+13,5	+16,7	95,2	+ 5,1	92,7	+ 2,2	( 88,7)
	OKT	87,7	- 2,0	-14,4	84,1	-11,7	85,6	- 7,7	( 89,7)
	NOV	86,5	+ 0,5	- 1,4	85,3	+ 1,4	84,9	- 0,8	( 85,7)
	DEZ	80,5	- 6,8	- 6,9	85,5	+ 0,2	81,4	- 4,1	( 80,2)
1977	JAN	77,1	- 8,6	- 4,2	78,3	- 8,4	78,1	- 4,1	( 77,2)
HOCHOFEN-,STAHL-UND WARMWALZWERKE (OHNE HERSTELLUNG VON PRAEZISIONSSTAHLROHREN) (MENGENINDEX) INLAND									
1976	JAN	81,7	- 9,6	+ 4,3	82,0	- 7,2	83,3	- 5,2	85,4
	FEB	88,5	+ 3,1	+ 8,3	89,6	+ 9,3	89,5	+ 7,4	86,7
	MAR	93,0	+ 9,2	+ 5,1	89,1	- 0,6	87,2	- 2,6	88,6
	APR	91,9	+ 9,1	- 1,2	90,0	+ 1,0	90,3	+ 3,6	89,0
	MAI	88,3	+13,9	- 3,9	85,9	- 4,6	85,7	- 5,1	88,8
	JUN	88,4	+14,1	+ 0,1	92,0	+ 7,1	92,6	+ 8,1	88,0
	JUL	87,1	+ 6,6	- 1,5	84,5	- 8,2	85,3	- 7,9	( 86,5)
	AUG	79,2	+ 8,5	- 9,1	82,1	- 2,8	82,1	- 3,8	( 84,5)
	SEP	88,8	+ 6,3	+12,1	84,3	+ 2,7	82,0	- 0,1	( 80,6)
	OKT	77,5	- 8,5	-12,7	76,3	- 9,5	77,7	- 5,2	( 81,5)
	NOV	77,9	- 1,8	+ 0,5	79,2	+ 3,8	78,7	+ 1,3	( 79,9)
	DEZ	71,1	- 9,2	- 8,7	79,7	+ 0,6	76,4	- 2,9	( 75,9)
1977	JAN	73,8	- 9,7	+ 3,8	74,4	- 6,6	74,5	- 2,5	( 76,7)
HOCHOFEN-,STAHL-UND WARMWALZWERKE (OHNE HERSTELLUNG VON PRAEZISIONSSTAHLROHREN) (MENGENINDEX) AUSLAND									
1976	JAN	92,3	-36,2	-16,1	97,9	- 6,2	98,9	-10,4	( 97,2)
	FEB	90,6	-28,4	- 1,8	98,0	+ 0,1	98,1	- 0,8	(100,3)
	MAR	98,5	-24,1	+ 8,7	92,9	- 5,2	92,7	- 5,5	(103,8)
	APR	111,3	- 8,2	+13,0	117,2	+26,2	114,3	+23,3	(107,6)
	MAI	94,4	- 5,3	-15,2	101,5	-13,4	103,2	- 9,7	(111,1)
	JUN	98,2	- 6,0	+ 4,0	112,8	+11,1	115,9	+12,3	(114,1)
	JUL	116,8	+26,1	+18,9	123,6	+ 9,6	121,1	+ 4,5	(116,1)
	AUG	112,9	+25,9	- 3,3	113,1	- 8,5	113,9	- 5,9	(116,5)
	SEP	142,8	+29,3	+26,5	127,9	+13,1	123,7	+ 8,6	(115,8)
	OKT	117,9	+14,0	-17,4	106,2	-17,0	107,9	-12,8	(112,9)
	NOV	111,6	+ 5,5	- 5,3	103,0	- 3,0	103,5	- 4,1	(106,6)
	DEZ	108,0	- 1,8	- 3,2	103,1	+ 0,1	97,8	- 5,5	( 99,1)
1977	JAN	86,9	- 5,9	-19,5	89,4	-13,3	90,8	- 7,2	( 84,5)

## 5 UMSATZE IM VERARBEITENDEN GEWERBE UND IM BAUHAUPTGEWERBE

## 5.2 VOLUMENINDEX (1970 = 100)

JAHR	MONAT	ORIGINALWERT			SAISONBEREINIGTER WERT		SAISON- UND ARBEITSTÄGGLICH BEREINIGTER WERT		GLATTE KOMPONENTE
		1970=100	VERÄNDERUNG VORJAHR	IN O/O GEGEN VORMONAT	1970=100	VERÄNDERUNG IN O/O GEGEN VORMONAT	1970=100	VERÄNDERUNG IN O/O GEGEN VORMONAT	1970=100
CHEMISCHE INDUSTRIE INSGESAMT									
1976	JAN	126,6	+ 9,0	+11,2	124,0	- 4,1	125,7	- 1,0	126,7
	FEB	127,2	+13,5	+ 0,5	128,4	+ 3,5	128,3	+ 2,1	128,8
	MAR	140,8	+28,9	+10,7	135,6	+ 5,6	132,4	+ 3,2	131,2
	APR	131,6	+13,7	- 6,5	128,6	- 5,2	130,0	- 1,8	131,1
	MAI	131,1	+22,8	- 0,4	129,0	+ 0,3	128,5	- 1,2	130,9
	JUN	133,1	+21,0	+ 1,5	132,1	+ 2,4	130,9	+ 1,9	130,6
	JUL	126,2	+14,8	- 5,2	125,6	- 4,9	127,9	- 2,3	(130,0)
	AUG	122,5	+19,6	- 2,9	128,2	+ 2,1	128,4	+ 0,4	(129,8)
	SEP	133,5	+ 9,8	+ 9,0	131,5	+ 2,6	129,1	+ 0,5	(129,4)
	OKT	130,9	+ 3,1	- 1,9	123,4	- 6,2	125,2	- 3,0	(131,7)
	NOV	129,9	+10,8	- 0,8	131,8	+ 6,8	131,8	+ 5,3	(130,7)
	DEZ	122,4	+ 7,5	- 5,8	136,8	+ 3,8	133,1	+ 1,0	(132,6)
1977	JAN	134,0	+ 5,8	+ 9,5	131,2	- 4,1	130,9	- 1,7	(130,5)
CHEMISCHE INDUSTRIE INLAND									
1976	JAN	119,4	+ 5,9	+17,5	115,2	- 2,2	116,7	+ 0,4	117,1
	FEB	116,0	+ 9,0	- 2,8	118,3	+ 2,7	118,2	+ 1,3	118,2
	MAR	129,0	+21,6	+11,2	124,6	+ 5,3	121,7	+ 3,0	120,1
	APR	120,1	+ 6,1	- 6,9	117,2	- 5,9	118,6	- 2,5	119,9
	MAI	118,4	+16,8	- 1,4	117,9	+ 0,6	117,2	- 1,2	119,8
	JUN	121,3	+13,3	+ 2,4	121,4	+ 3,0	121,4	+ 3,6	120,1
	JUL	117,0	+ 9,4	- 3,5	115,6	- 4,8	117,3	- 3,4	(120,2)
	AUG	113,9	+14,9	- 2,6	119,8	+ 3,6	119,4	+ 1,8	(120,2)
	SEP	126,1	+ 9,1	+10,7	122,9	+ 2,6	120,7	+ 1,1	(120,8)
	OKT	123,4	+ 0,3	- 2,1	115,0	- 6,4	116,5	- 3,5	(123,8)
	NOV	123,0	+11,3	- 0,3	124,8	+ 8,5	124,5	+ 6,9	(124,4)
	DEZ	110,4	+ 8,7	-10,2	125,8	+ 0,8	122,7	- 1,4	(122,8)
1977	JAN	122,6	+ 2,7	+11,1	118,1	- 6,1	117,7	- 4,1	(118,1)
CHEMISCHE INDUSTRIE AUSLAND									
1976	JAN	143,1	+16,1	+ 1,2	143,6	- 7,0	145,8	- 3,1	148,4
	FEB	152,3	+22,3	+ 6,4	151,1	+ 5,2	151,1	+ 3,6	152,7
	MAR	167,4	+44,6	+ 9,9	160,6	+ 6,3	156,9	+ 3,8	156,2
	APR	158,2	+30,4	- 5,5	155,0	- 3,5	156,1	- 0,5	156,5
	MAI	160,0	+34,5	+ 1,1	154,5	- 0,3	154,3	- 1,2	156,0
	JUN	159,8	+37,2	- 0,1	156,8	+ 1,5	153,2	- 0,7	154,6
	JUL	147,3	+26,3	- 7,8	148,8	- 5,1	152,0	- 0,8	(152,5)
	AUG	142,0	+29,2	- 3,6	148,2	- 0,4	148,4	- 2,4	(150,3)
	SEP	150,3	+11,4	+ 5,8	150,8	+ 1,8	148,4	+ 0,0	(148,8)
	OKT	147,8	+ 8,8	- 1,7	142,1	- 5,8	144,2	- 2,8	(149,5)
	NOV	145,7	+10,4	- 1,4	148,8	+ 4,7	149,2	+ 3,5	(150,5)
	DEZ	149,7	+ 5,9	+ 2,7	160,7	+ 8,0	156,2	+ 4,7	(155,2)
1977	JAN	160,1	+11,9	+ 6,9	160,2	- 0,3	160,2	+ 2,6	(158,8)
MASCHINENBAU INSGESAMT									
1976	JAN	87,4	- 2,1	-32,5	98,1	- 3,6	99,5	- 0,3	100,3
	FEB	90,0	+ 4,7	+ 3,0	101,8	+ 3,8	101,7	+ 2,2	100,5
	MAR	103,6	+11,8	+15,1	104,9	+ 3,0	102,5	+ 0,8	(100,6)
	APR	99,6	+ 0,2	- 3,9	100,9	- 3,8	101,9	- 0,6	(100,7)
	MAI	98,4	+ 9,3	- 1,2	101,4	+ 0,5	101,0	- 0,9	(100,8)
	JUN	110,3	+ 8,9	+12,1	107,0	+ 5,5	106,5	+ 5,4	(101,0)
	JUL	93,3	- 4,3	-15,4	95,5	-10,7	97,4	- 8,5	(101,0)
	AUG	85,3	+ 1,5	- 8,6	99,3	+ 4,0	98,2	+ 0,8	(100,8)
	SEP	104,8	+ 3,9	+22,9	102,3	+ 3,0	100,8	+ 2,6	(100,5)
	OKT	101,0	- 3,3	- 3,6	96,4	- 5,8	98,4	- 2,4	(100,0)
	NOV	107,5	+ 0,9	+ 6,4	100,7	+ 4,5	99,1	+ 0,7	( 99,4)
	DEZ*	156,4	+20,8	+45,5	128,1	+27,2	123,9	+25,0	( 98,8)
1977	JAN	87,7	+ 0,3	-43,9	99,0	-22,7	98,8	-20,3	( 97,8)
MASCHINENBAU INLAND									
1976	JAN	79,3	+ 2,1	-26,7	86,8	+ 1,3	88,0	+ 4,5	87,5
	FEB	78,9	+ 4,9	- 0,5	88,3	+ 1,7	88,3	+ 0,3	87,8
	MAR	91,0	+13,6	+15,3	92,3	+ 4,5	90,6	+ 2,6	( 87,9)
	APR	84,5	+ 1,1	- 7,1	87,6	- 5,1	87,8	- 3,1	( 88,0)
	MAI	87,1	+11,2	+ 3,1	89,1	+ 1,7	89,4	+ 1,8	( 88,0)
	JUN	98,0	+13,3	+12,5	94,9	+ 6,5	93,8	+ 4,9	( 88,0)
	JUL	81,8	- 3,9	-16,5	82,9	-12,6	84,3	-10,1	( 88,0)
	AUG	73,7	- 2,5	- 9,9	85,1	+ 2,7	83,7	- 0,7	( 87,6)
	SEP	89,2	- 0,1	+21,0	87,8	+ 3,2	87,2	+ 4,2	( 87,1)
	OKT	86,7	- 3,9	- 2,8	83,0	- 5,5	84,7	- 2,9	( 86,5)
	NOV	92,7	+ 0,8	+ 6,9	87,4	+ 5,3	85,4	+ 0,8	( 85,7)
	DEZ*	126,5	+16,9	+36,5	103,3	+18,2	100,2	+17,3	( 84,9)
1977	JAN	75,9	- 4,3	-40,0	84,1	-18,6	84,4	-15,8	( 83,5)
MASCHINENBAU AUSLAND									
1976	JAN	102,0	- 7,5	-39,4	118,2	- 9,6	120,1	- 6,6	123,6
	FEB	110,1	+ 4,2	+ 7,9	126,1	+ 6,7	125,8	+ 4,7	123,7
	MAR	126,7	+ 9,4	+15,1	127,7	+ 1,3	124,7	- 0,9	(123,8)
	APR	127,1	- 0,8	+ 0,3	125,2	- 2,0	126,6	+ 1,5	(124,0)
	MAI	119,1	+ 6,7	- 6,3	123,7	- 1,2	122,2	- 3,5	(124,1)
	JUN	132,8	+ 3,4	+11,5	129,1	+ 4,4	130,1	+ 6,5	(124,7)
	JUL	114,3	- 4,9	-13,9	118,7	- 8,1	121,0	- 7,0	(124,8)
	AUG	106,5	+ 7,3	- 6,8	125,3	+ 5,6	125,2	+ 3,5	(124,9)
	SEP	133,4	+ 9,5	+25,3	128,9	+ 2,9	125,4	+ 0,2	(124,8)
	OKT	127,2	- 2,4	- 4,6	120,9	- 6,2	123,8	- 1,3	(124,7)
	NOV	134,5	+ 1,3	+ 5,7	124,9	+ 3,3	124,2	+ 0,3	(124,6)
	DEZ*	211,3	+25,6	+57,1	173,5	+38,9	166,2	+33,8	(124,4)
1977	JAN	108,9	+ 6,8	-48,5	126,2	-27,3	125,2	-24,7	(123,9)



## 5 UMSATZE IM VERARBEITENDEN GEWERBE UND IM BAUHAUPTGEWERBE

## 5.2 VOLUMENINDEX (1970 = 100)

JAHR	MONAT	ORIGINALWERT			SAISONBEREINIGTER WERT		SAISON- UND ARBEITSTÄEGLICH BEREINIGTER WERT		GLATTE KOMPONENTE
		1970=100	VERÄNDERUNG VORJAHR	IN O/O GEGEN VORMONAT	1970=100	VERÄNDERUNG IN O/O GEGEN VORMONAT	1970=100	VERÄNDERUNG IN O/O GEGEN VORMONAT	1970=100
STRASSENFAHRZEUGBAU INSGESAMT									
1976	JAN	102,6	+45,5	- 9,0	113,8	- 1,7	114,3	+ 4,1	110,8
	FEB	108,0	+28,9	+ 5,3	110,2	- 3,2	110,5	- 3,3	111,1
	MAR	131,8	+29,0	+22,0	115,9	+ 5,2	109,8	- 0,6	112,5
	APR	117,3	- 0,3	-11,0	104,0	-10,3	111,4	+ 1,5	114,0
	MAI	119,7	+18,9	+ 2,0	110,7	+ 6,4	109,0	- 2,2	115,5
	JUN	118,9	+ 6,2	- 0,7	113,2	+ 2,3	112,9	+ 3,6	116,5
	JUL	91,1	+ 3,2	-23,4	104,8	- 7,4	108,0	- 4,3	117,2
	AUG	90,5	+16,2	- 0,7	115,6	+10,3	113,5	+ 5,1	118,3
	SEP	122,9	+ 9,5	+35,8	120,2	+ 4,0	119,3	+ 5,1	(118,8)
	OKT	124,6	+ 1,5	+ 1,4	113,3	- 5,7	114,9	- 3,7	(119,0)
	NOV	122,6	+11,1	- 1,6	121,4	+ 7,1	117,1	+ 1,9	(118,9)
	DEZ	123,9	+ 9,8	+ 1,1	121,7	+ 0,2	119,7	+ 2,2	(118,5)
1977	JAN	114,0	+11,1	- 8,0	128,3	+ 5,4	125,5	+ 4,8	(117,8)
STRASSENFAHRZEUGBAU INLAND									
1976	JAN	95,5	+65,8	-11,0	116,2	- 0,8	117,0	+ 5,3	109,9
	FEB	107,5	+33,0	+12,6	110,4	- 5,0	110,8	- 5,3	109,5
	MAR	130,1	+22,5	+21,0	113,8	+ 3,1	107,5	- 3,0	110,0
	APR	117,7	+ 0,0	- 9,5	100,6	-11,6	107,5	+ 0,0	110,0
	MAI	118,9	+20,3	+ 1,0	106,0	+ 5,4	103,6	- 3,6	110,0
	JUN	116,0	+ 8,4	- 2,4	108,0	+ 1,9	107,3	+ 3,6	110,7
	JUL	83,3	+ 0,0	-28,2	95,1	-11,9	99,5	- 7,3	111,2
	AUG	87,3	+16,2	+ 4,8	107,1	+12,6	104,0	+ 4,5	112,9
	SEP	112,9	- 3,7	+29,3	108,1	+ 0,9	107,6	+ 3,5	(112,9)
	OKT	110,1	-11,8	- 2,5	102,0	- 5,6	104,6	- 2,8	(112,6)
	NOV	112,9	+11,2	+ 2,5	117,3	+15,0	112,6	+ 7,6	(112,1)
	DEZ	111,8	+ 4,2	- 1,0	116,9	- 0,3	114,4	+ 1,6	(111,2)
1977	JAN	106,5	+11,5	- 4,7	127,5	+ 9,1	123,4	+ 7,9	(110,0)
STRASSENFAHRZEUGBAU AUSLAND									
1976	JAN	111,0	+27,3	- 7,1	110,1	- 2,5	110,5	+ 3,2	115,1
	FEB	108,4	+23,9	- 2,3	110,7	+ 0,5	110,9	+ 0,4	116,8
	MAR	133,8	+38,2	+23,4	119,8	+ 8,2	114,0	+ 2,8	(118,8)
	APR	116,8	- 0,6	-12,7	109,7	- 8,4	117,2	+ 2,8	(120,6)
	MAI	121,5	+18,1	+ 4,0	117,2	+ 6,8	116,4	- 0,7	(122,3)
	JUN	122,0	+ 3,2	+ 0,4	119,4	+ 1,9	120,3	+ 3,4	(123,4)
	JUL	100,2	+ 6,1	-17,9	114,9	- 3,8	116,2	- 3,4	(123,6)
	AUG	94,0	+15,6	- 6,2	126,5	+10,1	127,1	+ 9,4	(124,7)
	SEP	134,7	+27,1	+43,3	135,6	+ 7,2	131,8	+ 3,7	(125,7)
	OKT	142,0	+18,3	+ 5,4	128,5	- 5,2	129,4	- 1,8	(126,4)
	NOV	134,1	+10,6	- 5,6	127,9	- 0,5	126,8	- 2,0	(126,9)
	DEZ	138,5	+15,9	+ 3,3	130,9	+ 2,3	128,0	+ 0,9	(128,0)
1977	JAN	123,0	+10,8	-11,2	124,0	- 5,3	122,8	- 4,1	(128,9)
ELEKTROTECHNIK INSGESAMT									
1976	JAN	103,9	- 4,9	-31,7	116,5	-10,7	118,2	- 6,9	122,3
	FEB	115,0	+ 9,8	+10,7	125,9	+ 8,1	125,7	+ 6,3	123,2
	MAR	131,7	+15,1	+14,5	129,4	+ 2,8	125,1	- 0,5	(123,9)
	APR	116,0	+ 2,7	-11,9	123,9	- 4,3	127,1	+ 1,6	(124,6)
	MAI	119,5	+13,7	+ 3,0	125,7	+ 1,5	124,6	- 2,0	(125,2)
	JUN	132,3	+13,1	+10,7	131,7	+ 4,8	128,8	+ 3,4	(126,1)
	JUL	112,0	+ 5,7	-15,3	122,5	- 7,0	126,1	- 2,1	(127,0)
	AUG	114,4	+12,4	+ 2,1	129,4	+ 5,6	128,0	+ 1,5	(127,8)
	SEP	145,7	+ 4,5	+27,4	127,0	- 1,9	126,1	- 1,5	(127,8)
	OKT	130,2	+ 1,2	-10,6	123,2	- 3,0	125,5	- 0,5	(127,7)
	NOV	139,8	+ 7,5	+ 7,4	128,4	+ 4,2	126,6	+ 0,9	(127,3)
	DEZ*	181,1	+19,0	+29,5	154,7	+20,5	148,8	+17,5	(126,6)
1977	JAN	112,7	+ 8,5	-37,8	124,9	-19,3	123,9	-16,7	(124,9)
ELEKTROTECHNIK INLAND									
1976	JAN	98,8	- 7,1	-28,9	108,3	- 8,8	109,8	- 5,8	113,4
	FEB	107,8	+ 9,7	+ 9,1	117,9	+ 8,9	117,8	+ 7,3	114,1
	MAR	121,9	+14,6	+13,1	120,1	+ 1,9	116,5	- 1,1	(114,6)
	APR	106,0	+ 2,0	-13,0	114,9	- 4,3	117,4	+ 0,8	(115,1)
	MAI	108,4	+10,3	+ 2,3	115,2	+ 0,3	114,5	- 2,5	(115,5)
	JUN	121,2	+12,0	+11,8	121,2	+ 5,2	118,6	+ 3,6	(116,2)
	JUL	101,9	+ 4,5	-15,9	113,2	- 6,6	116,1	- 2,1	(116,8)
	AUG	105,0	+12,3	+ 3,0	119,5	+ 5,6	117,8	+ 1,5	(117,4)
	SEP	131,4	+ 0,5	+25,1	115,2	- 3,6	115,0	- 2,4	(117,1)
	OKT	123,3	- 1,1	- 6,2	112,4	- 2,4	114,3	- 0,6	(116,7)
	NOV	128,0	+ 6,0	+ 3,8	117,3	+ 4,4	115,2	+ 0,8	(116,1)
	DEZ*	158,0	+13,8	+23,4	134,4	+14,6	128,6	+11,6	(115,2)
1977	JAN	105,4	+ 6,7	-33,3	114,2	-15,0	113,6	-11,7	(113,4)
ELEKTROTECHNIK AUSLAND									
1976	JAN	121,8	+ 1,8	-39,0	145,7	-15,3	148,4	- 9,3	155,4
	FEB	140,4	+10,1	+15,3	153,7	+ 5,5	153,4	+ 3,4	157,1
	MAR	165,9	+16,3	+18,2	160,5	+ 4,4	153,6	+ 0,1	158,2
	APR	151,2	+ 4,6	- 8,9	155,2	- 3,3	161,2	+ 4,9	160,1
	MAI	158,8	+23,1	+ 5,0	163,0	+ 5,0	160,4	- 0,5	(161,8)
	JUN	171,2	+15,7	+ 7,8	168,4	+ 3,3	164,7	+ 2,7	(163,3)
	JUL	147,2	+ 8,3	-14,0	155,6	- 7,6	161,8	- 1,8	(166,2)
	AUG	147,6	+12,3	+ 0,3	164,2	+ 5,5	163,8	+ 1,2	(165,5)
	SEP	195,9	+15,1	+32,7	171,4	+ 4,4	168,6	+ 2,9	(166,1)
	OKT	154,4	+ 8,3	-21,2	160,1	- 6,6	162,3	- 3,7	(166,0)
	NOV	181,0	+11,2	+17,2	168,8	+ 5,4	169,1	+ 4,2	(166,0)
	DEZ*	261,6	+31,1	+44,5	230,5	+36,6	226,0	+33,6	(165,7)
1977	JAN	136,7	+12,2	-47,7	162,4	-29,5	160,4	-29,0	(168,3)

5 UMSATZE IM VERARBEITENDEN GEBERBE UND IM BAUHAUPTGEBERBE

5.2 VOLUMENINDEX (1970 = 100)

JAHR	MONAT	ORIGINALWERT			SAISONBEREINIGTER WERT		SAISON- UND ARBEITSTÄGLICH BEREINIGTER WERT		GLATTE KOMPONENTE
		1970=100	VERÄNDERUNG VORJAHR	IN O/O GEGEN VORMONAT	1970=100	VERÄNDERUNG IN O/O GEGEN VORMONAT	1970=100	VERÄNDERUNG IN O/O GEGEN VORMONAT	
HERSTELLUNG VON EISEN-,BLECH-UND METALLWAREN INSGESAMT									
1976	JAN	85,0	- 1,0	+ 0,4	89,3	- 3,0	90,5	+ 0,4	90,0
	FEB	89,5	+ 6,2	+ 5,3	93,4	+ 4,6	93,3	+ 3,1	91,2
	MAR	99,4	+16,4	+11,1	96,1	+ 2,9	93,2	- 0,1	( 91,9)
	APR	94,6	+ 1,6	- 4,8	91,4	- 4,9	93,5	+ 0,3	( 92,8)
	MAI	95,0	+16,0	+ 0,4	94,0	+ 2,8	93,5	+ 0,0	( 93,6)
	JUN	96,3	+10,1	+ 1,4	97,0	+ 3,2	96,8	+ 3,5	( 94,9)
	JUL	90,3	+ 7,1	- 6,2	92,7	- 4,4	94,5	- 2,4	( 95,9)
	AUG	83,7	+10,1	- 7,3	95,6	+ 3,1	94,3	- 0,2	( 96,8)
	SEP	104,2	+10,9	+24,5	98,3	+ 2,8	97,0	+ 2,9	( 97,5)
	OKT	106,6	+ 5,3	+ 2,3	94,9	- 3,5	96,5	- 0,5	( 98,3)
	NOV	105,4	+13,0	- 1,1	100,5	+ 5,9	98,6	+ 2,2	( 98,9)
	DEZ	99,4	+17,4	- 5,7	103,9	+ 3,4	99,9	+ 1,3	( 99,4)
1977	JAN	92,3	+ 8,6	- 7,1	97,1	- 6,5	96,5	- 3,4	( 99,1)
HERSTELLUNG VON EISEN-,BLECH-UND METALLWAREN INLAND									
1976	JAN	82,7	+ 1,6	+ 1,1	86,9	- 3,0	88,0	+ 0,5	87,4
	FEB	86,2	+ 7,8	+ 4,2	90,4	+ 4,0	90,3	+ 2,6	88,4
	MAR	95,0	+16,0	+10,2	92,4	+ 2,2	89,7	- 0,7	( 89,1)
	APR	90,6	+ 1,5	- 4,6	87,9	- 4,9	90,0	+ 0,3	( 89,9)
	MAI	91,1	+14,3	+ 0,6	90,1	+ 2,5	89,5	- 0,6	( 90,7)
	JUN	91,9	+ 8,5	+ 0,9	92,9	+ 3,1	92,8	+ 3,7	( 91,7)
	JUL	86,8	+ 5,7	- 5,5	89,1	- 4,1	90,8	- 2,2	( 92,6)
	AUG	82,0	+ 9,2	- 5,5	92,0	+ 3,3	90,9	+ 0,1	( 93,2)
	SEP	100,4	+ 9,1	+22,4	94,2	+ 2,4	92,9	+ 2,2	( 93,8)
	OKT	102,0	+ 2,9	+ 1,6	90,5	- 3,9	92,1	- 0,9	( 94,3)
	NOV	101,4	+11,6	- 0,6	96,5	+ 6,6	94,7	+ 2,8	( 94,7)
	DEZ	94,4	+15,4	- 6,9	99,5	+ 3,1	95,8	+ 1,2	( 95,0)
1977	JAN	89,0	+ 7,6	- 5,7	93,7	- 5,8	93,1	- 2,8	( 94,9)
HERSTELLUNG VON EISEN-,BLECH-UND METALLWAREN AUSLAND									
1976	JAN	96,5	-10,2	- 2,6	101,8	- 1,8	103,1	+ 1,4	106,4
	FEB	105,9	+ 0,1	+ 9,7	107,8	+ 5,9	107,5	+ 4,3	108,3
	MAR	120,6	+19,3	+13,9	114,1	+ 5,8	111,1	+ 3,3	110,4
	APR	114,5	+ 4,2	- 5,1	109,8	- 3,8	112,4	+ 1,2	111,7
	MAI	114,4	+24,5	- 0,1	114,3	+ 4,1	113,7	+ 1,2	112,7
	JUN	118,2	+18,2	+ 3,3	118,9	+ 4,0	119,1	+ 4,7	114,7
	JUL	107,6	+14,0	- 9,0	111,4	- 6,3	113,2	- 5,0	(115,9)
	AUG	92,2	+16,0	-14,3	107,4	- 3,6	106,9	- 5,6	(116,8)
	SEP	123,6	+20,2	+34,1	119,8	+11,5	117,2	+ 9,6	(117,5)
	OKT	130,1	+17,1	+ 5,3	117,3	- 2,1	118,5	+ 1,1	(118,1)
	NOV	125,6	+20,1	- 3,5	119,7	+ 2,0	119,7	+ 1,0	(118,7)
	DEZ	125,3	+26,4	- 0,2	127,4	+ 6,4	122,0	+ 1,9	(120,7)
1977	JAN	108,4	+12,3	-13,5	115,1	- 9,7	114,5	- 6,1	(120,4)
TEXTILGEWERBE INSGESAMT									
1976	JAN	93,1	+ 4,0	+10,6	90,7	- 3,9	92,1	- 0,4	90,5
	FEB	95,1	+ 5,8	+ 2,1	91,8	+ 1,2	91,7	- 0,4	90,9
	MAR	104,1	+17,0	+ 9,5	96,2	+ 4,8	93,1	+ 1,5	( 91,2)
	APR	93,6	+ 2,1	-10,1	89,9	- 6,5	91,7	- 1,5	( 91,4)
	MAI	88,4	+13,3	- 5,6	91,4	+ 1,7	90,9	- 0,9	( 91,6)
	JUN	87,2	+ 5,2	- 1,4	93,1	+ 1,9	92,8	+ 2,1	( 91,9)
	JUL	78,7	- 4,6	- 9,7	86,3	- 7,3	88,3	- 4,8	( 92,1)
	AUG	75,9	+ 4,4	- 3,6	92,1	+ 6,7	90,5	+ 2,5	( 91,9)
	SEP	97,8	+ 2,5	+28,9	92,1	+ 0,0	90,7	+ 0,2	( 91,6)
	OKT	99,1	- 5,5	+ 1,3	84,8	- 7,9	87,0	- 4,1	( 91,0)
	NOV	96,7	+ 2,8	- 2,4	90,6	+ 6,8	88,1	+ 1,3	( 90,3)
	DEZ	86,2	+ 2,4	-10,9	93,5	+ 3,2	89,9	+ 2,0	( 89,4)
1977	JAN	92,1	- 1,1	+ 6,8	89,4	- 4,4	89,0	- 1,0	( 87,9)
TEXTILGEWERBE INLAND									
1976	JAN	88,2	+ 2,1	+10,8	86,0	- 4,7	87,3	- 1,1	86,0
	FEB	89,7	+ 3,2	+ 1,7	86,9	+ 1,0	86,8	- 0,6	86,0
	MAR	97,2	+13,0	+ 8,4	90,5	+ 4,1	87,6	+ 0,9	( 86,0)
	APR	87,2	- 2,0	-10,3	84,0	- 7,2	85,7	- 2,2	( 85,9)
	MAI	82,0	+ 8,8	- 6,0	85,2	+ 1,4	84,6	- 1,3	( 85,8)
	JUN	80,3	+ 0,1	- 2,1	86,5	+ 1,5	86,3	+ 2,0	( 85,8)
	JUL	71,9	- 9,6	-10,5	79,7	- 7,9	81,7	- 5,3	( 85,6)
	AUG	70,3	- 0,7	- 2,2	85,5	+ 7,3	83,9	+ 2,7	( 85,2)
	SEP	91,1	- 1,6	+29,6	84,9	- 0,7	83,5	- 0,5	( 84,7)
	OKT	92,6	- 9,2	+ 1,6	77,7	- 8,5	79,9	- 4,3	( 84,0)
	NOV	90,4	- 1,0	- 2,4	83,4	+ 7,3	81,0	+ 1,4	( 83,2)
	DEZ	78,7	- 1,1	-12,9	86,3	+ 3,5	82,7	+ 2,1	( 82,2)
1977	JAN	85,2	- 3,4	+ 8,3	82,7	- 4,2	82,2	- 0,6	( 81,0)
TEXTILGEWERBE AUSLAND									
1976	JAN	124,6	+14,4	+ 9,6	121,4	+ 0,7	123,0	+ 3,4	(123,1)
	FEB	130,3	+20,4	+ 4,6	123,5	+ 1,7	123,8	+ 0,7	(126,3)
	MAR	150,3	+39,2	+15,3	134,7	+ 9,1	131,5	+ 6,2	(129,1)
	APR	135,8	+25,3	- 9,6	129,2	- 4,1	130,0	- 1,1	(131,6)
	MAI	130,9	+37,6	- 3,6	129,4	+ 0,2	131,0	+ 0,8	(133,5)
	JUN	134,1	+34,6	+ 2,4	136,4	+ 5,4	134,7	+ 2,8	(135,1)
	JUL	124,3	+23,7	- 7,3	134,1	- 1,7	134,3	- 0,3	(136,2)
	AUG	114,0	+35,7	- 8,3	135,4	+ 1,0	136,1	+ 1,3	(137,3)
	SEP	144,0	+27,3	+26,3	143,7	+ 6,1	140,2	+ 3,0	(137,9)
	OKT	143,2	+15,7	- 0,6	137,4	- 4,4	138,8	- 1,0	(137,7)
	NOV	139,2	+24,0	- 2,8	138,2	+ 0,6	137,9	- 0,6	(139,1)
	DEZ	137,2	+20,7	- 1,4	145,3	+ 5,1	143,2	+ 3,8	(150,2)
1977	JAN	141,2	+13,3	+ 2,9	137,4	- 5,4	139,2	- 2,8	(142,9)

## 5 UMSATZE IM VERARBEITENDEN GEWERBE UND IM BAUHAUPTGEWERBE

## 5.2 VOLUMENINDEX (1970 = 100)

JAHR	MONAT	ORIGINALWERT			SAISONBEREINIGTER WERT		SAISON- UND ARBEITSTÄGELICH BEREINIGTER WERT		GLATTE KOMPONENTE
		1970=100	VERÄNDERUNG VORJAHR	IN O/O GEGEN VORMONAT	1970=100	VERÄNDERUNG IN O/O GEGEN VORMONAT	1970=100	VERÄNDERUNG IN O/O GEGEN VORMONAT	1970=100
BEKLEIDUNGSGEWERBE INSGESAMT									
1976	JAN	105,1	+ 8,5	+48,9	103,6	+ 4,4	105,1	+ 7,6	100,0
	FEB	112,7	+ 8,2	+ 7,2	105,2	+ 1,5	105,1	+ 0,0	100,4
	MAR	125,4	+10,3	+11,3	106,7	+ 1,4	104,5	- 0,6	101,0
	APR	106,4	- 0,7	-15,2	99,3	- 6,9	99,8	- 4,5	102,0
	MAI	88,1	+14,1	-17,2	102,3	+ 3,0	102,4	+ 2,6	102,0
	JUN	76,8	+12,9	-12,8	107,3	+ 4,9	107,3	+ 4,8	102,3
	JUL	87,6	+ 3,2	+14,1	101,9	- 5,0	103,2	- 3,8	102,7
	AUG	105,5	+12,0	+20,4	106,9	+ 4,9	104,2	+ 1,0	103,1
	SEP	138,1	+ 9,7	+30,9	110,0	+ 2,9	110,0	+ 5,6	(103,1)
	OKT	124,1	+ 1,1	-10,1	97,6	-11,3	99,6	- 9,5	(103,0)
	NOV	97,4	+ 7,9	-21,5	101,6	+ 4,1	98,2	- 1,4	(102,8)
	DEZ	74,3	+ 5,2	-23,7	100,9	- 0,7	100,9	+ 2,7	(102,5)
1977	JAN*	124,8	+18,7	+68,0	122,2	+21,1	122,0	+20,9	(102,0)
BEKLEIDUNGSGEWERBE INLAND									
1976	JAN	100,1	+ 5,5	+43,4	98,7	+ 2,8	100,2	+ 6,1	95,6
	FEB	105,3	+ 5,2	+ 5,2	99,6	+ 0,9	99,4	- 0,8	95,7
	MAR	116,9	+ 6,9	+11,0	100,3	+ 0,7	98,2	- 1,2	96,1
	APR	101,1	- 2,9	-13,5	94,0	- 6,3	94,5	- 3,8	96,9
	MAI	84,9	+11,9	-16,0	97,4	+ 3,6	97,4	+ 3,1	96,7
	JUN	73,9	+10,0	-13,0	102,1	+ 4,8	101,9	+ 4,6	96,9
	JUL	83,0	+ 1,0	+12,3	96,7	- 5,3	98,1	- 3,7	97,2
	AUG	98,4	+ 9,6	+18,6	101,0	+ 4,4	98,4	+ 0,3	97,5
	SEP	128,7	+ 7,7	+30,8	103,5	+ 2,5	103,6	+ 5,3	( 97,5)
	OKT	116,7	- 1,2	- 9,3	91,4	-11,7	93,3	- 9,9	( 97,4)
	NOV	94,2	+ 6,4	-19,3	96,3	+ 5,4	93,1	- 0,2	( 97,2)
	DEZ	71,9	+ 3,0	-23,7	95,6	- 0,7	95,6	+ 2,7	( 96,9)
1977	JAN*	118,4	+18,3	+64,7	115,7	+21,0	115,4	+20,7	( 96,6)
BEKLEIDUNGSGEWERBE AUSLAND									
1976	JAN*	195,8	+48,7	+131,7	209,6	+33,2	211,6	+33,2	174,2
	FEB	247,3	+36,5	+26,3	204,8	- 2,3	204,5	- 3,4	178,3
	MAR	261,5	+35,7	+ 5,7	208,8	+ 2,0	206,8	+ 1,1	183,3
	APR	203,7	+24,8	-22,1	192,7	- 7,7	190,6	- 7,8	185,9
	MAI	146,9	+45,6	-27,9	188,7	- 2,1	190,2	- 0,2	189,6
	JUN	130,1	+59,0	-11,4	199,9	+ 5,9	199,2	+ 4,7	190,5
	JUL	171,7	+27,7	+32,0	192,9	- 3,5	193,6	- 2,8	193,5
	AUG	233,9	+34,2	+36,2	209,0	+ 8,3	203,8	+ 5,3	197,8
	SEP*	309,6	+28,3	+32,4	238,7	+14,2	240,2	+17,9	(200,3)
	OKT	257,6	+25,9	-16,8	206,8	-13,4	209,8	-12,7	(202,5)
	NOV	155,7	+27,4	-39,6	194,4	- 6,0	188,5	-10,2	(204,4)
	DEZ	119,0	+40,8	-23,6	195,3	+ 0,5	195,3	+ 3,6	(206,0)
1977	JAN*	234,4	+19,7	+97,0	254,1	+30,1	255,2	+30,7	(207,3)

## 6 BAUGENEHMIGUNGEN, BAUFERTIGSTELLUNGEN, BAUVORRAT, TIEFBAUAUFTRÄGE

## 6.1 VERANSCHLAGTE REINE BAUKOSTEN DER GENEHMIGTEN HOCHBAUVORHABEN (1970 = 100)

JAHR	MONAT	ORIGINALWERT			SAISONBEREINIGTER WERT		SAISON- UND ARBEITSTÄGGLICH BEREINIGTER WERT		GLATTE KOMPONENTE
		1970=100	VERÄNDERUNG VORJAHR	IN 0/0 GEGEN VORMONAT	1970=100	VERÄNDERUNG IN 0/0 GEGEN VORMONAT	1970=100	VERÄNDERUNG IN 0/0 GEGEN VORMONAT	1970=100
WOHN- UND NICHTWOHNGBAUEUDE									
1976	JAN	99,1	+11,3	-21,7	130,7	- 6,0	133,5	- 4,0	129,6
	FEB	122,3	+38,2	+23,4	145,8	+11,6	145,5	+ 9,0	128,7
	MAR	134,6	+22,0	+10,1	136,6	- 6,3	134,1	- 7,8	(128,2)
	APR	124,6	+11,8	- 7,4	126,8	- 7,2	126,3	- 5,8	(127,4)
	MAI	133,6	+23,0	+ 7,2	127,9	+ 0,9	123,8	- 2,0	(126,2)
	JUN	131,1	- 3,2	- 1,9	118,4	- 7,4	123,0	- 0,6	(125,9)
	JUL	145,4	+ 7,2	+10,9	123,4	+ 4,2	126,6	+ 2,9	(124,8)
	AUG	116,1	- 9,6	-20,2	109,7	-11,1	105,2	-16,9	(122,3)
	SEP	111,0	-22,8	- 4,4	104,0	- 5,2	103,8	- 1,3	(118,0)
	OKT	113,5	-21,2	+ 2,3	102,1	- 1,8	106,6	+ 2,7	(112,8)
	NOV	102,2	-27,4	-10,0	104,2	+ 2,1	100,1	- 6,1	(106,5)
	DEZ	104,7	-17,3	+ 2,4	108,5	+ 4,1	105,3	+ 5,2	( 99,1)
1977	JAN	83,2	-16,0	-20,5	111,5	+ 2,8	108,0	+ 2,6	( 90,0)
WOHNGBAUEUDE									
1976	JAN	102,5	+31,7	- 2,0	136,0	+ 4,1	139,2	+ 6,2	124,4
	FEB	117,0	+36,4	+14,1	140,4	+ 3,2	140,0	+ 0,6	126,0
	MAR	141,1	+30,9	+20,6	137,2	- 2,3	135,2	- 3,4	(126,7)
	APR	141,3	+27,4	+ 0,1	132,3	- 3,6	129,2	- 4,4	(127,2)
	MAI	148,9	+39,7	+ 5,4	132,8	+ 0,4	129,5	+ 0,2	(127,4)
	JUN	144,0	+17,9	- 3,3	131,8	- 0,8	132,1	+ 2,0	(128,9)
	JUL	147,4	+20,5	+ 2,4	129,4	- 1,8	134,1	+ 1,5	(129,7)
	AUG	126,4	+ 6,8	-14,2	119,9	- 7,3	114,8	-14,4	(129,4)
	SEP	123,2	- 2,3	- 2,5	118,7	- 1,0	120,2	+ 4,7	(126,9)
	OKT	118,0	- 7,0	- 4,2	113,0	- 4,8	118,3	- 1,6	(123,2)
	NOV	110,0	- 9,6	- 6,8	119,4	+ 5,7	115,1	- 2,7	(118,3)
	DEZ	106,3	+ 1,6	- 3,4	128,4	+ 7,5	120,2	+ 4,4	(112,2)
1977	JAN	86,4	-15,7	-18,7	118,1	- 8,0	115,6	- 3,8	(104,8)
WOHNGBAUEUDE VON PRIVATEN HAUSHALTEN									
1976	JAN	114,9	+26,3	+ 6,6	157,9	+ 3,3	161,6	+ 6,6	144,8
	FEB	131,8	+34,8	+14,7	163,4	+ 3,5	163,1	+ 0,9	147,1
	MAR	172,3	+32,1	+30,7	164,8	+ 0,9	162,4	- 0,4	(147,9)
	APR	174,6	+25,8	+ 1,3	155,6	- 5,6	152,7	- 6,0	(148,5)
	MAI	188,3	+43,9	+ 7,8	161,6	+ 3,9	158,1	+ 3,5	(148,8)
	JUN	172,2	+19,3	- 8,6	151,9	- 6,0	152,8	- 3,4	(150,7)
	JUL	175,7	+18,2	+ 2,0	150,9	- 0,7	156,0	+ 2,1	(152,4)
	AUG	153,5	+ 9,3	-12,6	142,9	- 5,3	137,3	-12,0	(152,6)
	SEP	147,8	+ 0,5	- 3,7	141,3	- 1,1	142,6	+ 3,9	(150,5)
	OKT	136,7	- 6,2	- 7,5	134,2	- 5,0	140,0	- 1,8	(146,2)
	NOV	125,5	- 4,1	- 8,2	143,9	+ 7,2	139,4	- 0,4	(140,7)
	DEZ	111,5	+ 3,4	-11,2	151,8	+ 5,5	145,0	+ 4,0	(133,6)
1977	JAN	97,2	-15,4	-12,8	137,9	- 9,2	135,0	- 6,9	(125,0)
NICHTWOHNGBAUEUDE									
1976	JAN*	93,6	-12,5	-42,2	108,3	-29,5	109,6	-28,1	141,3
	FEB	130,8	+41,1	+39,7	155,4	+43,5	155,4	+41,8	138,0
	MAR	124,2	+ 8,9	- 5,0	137,0	-11,8	133,3	-14,2	(135,7)
	APR	97,9	-12,7	-21,2	119,8	-12,6	124,3	- 6,8	(132,6)
	MAI	109,0	- 2,6	+11,3	121,7	+ 1,6	116,3	- 6,4	(128,7)
	JUN	110,6	-29,6	+ 1,5	99,1	-18,6	109,5	- 5,8	(125,1)
	JUL	142,4	- 9,4	+28,8	115,8	+16,9	117,2	+ 7,0	(120,1)
	AUG	99,5	-31,2	-30,1	95,2	-17,8	92,5	-21,1	(113,3)
	SEP	91,5	-46,9	- 8,0	81,9	-14,0	79,0	-14,6	(104,4)
	OKT	106,4	-38,0	+16,3	85,5	+ 4,4	88,2	+11,6	( 94,9)
	NOV	89,8	-47,6	-15,6	80,1	- 6,3	77,0	-12,7	( 83,9)
	DEZ	102,1	-36,9	+13,7	89,9	+12,2	87,2	+13,2	( 71,5)
1977	JAN	78,2	-16,5	-23,4	89,1	- 0,9	83,8	- 3,9	( 58,9)
ÖFFENTLICHE GEBÄUDE									
1976	JAN	82,7	-46,2	-55,4	110,2	-32,0	115,3	-27,8	148,3
	FEB	130,9	- 7,2	+58,3	156,0	+41,6	155,5	+34,9	142,5
	MAR	122,2	-22,2	- 6,6	136,2	-12,7	133,6	-14,1	134,9
	APR	94,7	-37,4	-22,5	123,9	- 9,0	126,2	- 5,5	127,3
	MAI	108,6	-11,9	+14,7	139,4	+12,5	139,2	+10,3	120,3
	JUN	111,1	-51,6	+ 2,3	99,9	-28,3	126,5	- 9,1	112,0
	JUL	178,3	-25,8	+60,5	111,6	+11,7	104,1	-17,7	(105,4)
	AUG	113,1	-25,9	-36,6	108,0	- 3,2	102,7	- 1,3	(100,0)
	SEP	94,7	-54,9	-16,3	93,2	-13,7	83,2	-19,0	( 97,2)
	OKT	107,2	-32,0	+13,2	97,9	+ 5,0	102,5	+23,2	( 96,1)
	NOV	116,6	-30,3	+ 8,8	96,1	- 1,8	93,9	- 8,4	( 97,9)
	DEZ	113,5	-38,8	- 2,7	91,7	- 4,6	100,8	+ 7,3	(104,6)
1977	JAN	74,9	- 9,4	-34,0	103,7	+13,1	102,3	+ 1,5	(118,2)
WIRTSCHAFTSGBAUEUDE									
1976	JAN	99,8	+23,7	-32,8	125,4	-12,3	126,0	-11,8	133,7
	FEB	130,7	+99,5	+31,0	151,1	+20,5	150,3	+19,3	130,1
	MAR	125,4	+39,5	- 4,1	134,6	-10,9	130,9	-12,9	(129,1)
	APR	99,7	+10,5	-20,5	114,4	-15,0	119,8	- 8,5	(127,3)
	MAI	109,3	+ 3,6	+ 9,6	109,1	- 4,6	101,0	-15,7	(124,5)
	JUN	110,2	- 5,2	+ 0,8	113,8	+ 4,3	116,9	+15,7	(121,5)
	JUL	122,0	+10,9	+10,7	114,6	+ 0,7	121,9	+ 4,3	(117,1)
	AUG	91,8	-34,5	-24,8	84,3	-26,4	80,8	-33,7	(110,2)
	SEP	89,7	-40,5	- 2,3	72,3	-14,2	72,9	- 9,8	(101,2)
	OKT	105,8	-41,1	+17,9	76,8	+ 6,2	80,3	+10,2	( 91,9)
	NOV	74,7	-57,0	-29,4	71,3	- 7,2	71,5	-11,0	( 81,0)
	DEZ	95,6	-35,6	+28,0	87,0	+22,0	71,5	+ 0,0	( 68,4)
1977	JAN	80,0	-19,8	-16,3	99,2	+14,0	91,6	+28,1	( 54,2)

## 6 BAUGENEHMIGUNGEN, BAUFERTIGSTELLUNGEN, BAUVORRAT, TIEFBAUAUFTRÄGE

## 6.2 UMBAUTER RAUM DER GENEHMIGTEN HOCHBAUVORHABEN (1970 = 100)

JAHR	MONAT	ORIGINALWERT			SAISONBEREINIGTER WERT		SAISON- UND ARBEITSTÄGLICH BEREINIGTER WERT		GLATTE KOMPONENTE
		1970=100	VERÄNDERUNG VORJAHR	IN O/D GEGEN VORMONAT	1970=100	VERÄNDERUNG IN O/D GEGEN VORMONAT	1970=100	VERÄNDERUNG IN O/D GEGEN VORMONAT	
WOHN- UND NICHTWOHNGBAUEUDE									
1976	JAN	63,4	+11,0	-20,7	82,5	- 6,4	84,8	- 2,9	80,8
	FEB	72,1	+29,9	+13,7	88,4	+ 7,2	88,1	+ 3,9	( 80,7)
	MAR	84,0	+19,3	+16,5	85,8	- 2,9	83,7	- 5,0	( 80,3)
	APR	78,8	+13,7	- 6,2	80,1	- 6,6	79,6	- 4,9	( 80,3)
	MAI	82,6	+19,7	+ 4,8	79,9	- 0,2	77,1	- 3,1	( 79,4)
	JUN	82,8	+ 0,4	+ 0,2	78,3	- 2,0	80,0	+ 3,8	( 78,9)
	JUL	87,0	+ 3,4	+ 5,1	75,9	- 3,1	79,0	- 1,2	( 78,1)
	AUG	74,9	- 9,0	-13,9	69,6	- 8,3	66,1	-16,3	( 76,2)
	SEP	72,1	-22,8	- 3,7	65,1	- 6,5	65,1	- 1,5	( 73,2)
	OKT	71,7	-25,3	- 0,6	61,6	- 5,4	65,4	+ 0,5	( 69,7)
	NOV	64,2	-26,0	-10,5	65,5	+ 6,3	62,3	- 4,7	( 65,6)
	DEZ	64,5	-19,4	+ 0,5	70,6	+ 7,8	65,3	+ 4,8	( 60,8)
1977	JAN	49,8	-21,5	-22,8	67,4	- 4,5	65,0	- 0,5	( 54,7)
WOHNGBAUEUDE									
1976	JAN	64,1	+22,6	- 2,6	85,5	+ 3,9	87,8	+ 6,8	77,8
	FEB	73,1	+29,4	+14,0	88,0	+ 2,9	87,7	- 0,1	( 78,0)
	MAR	88,4	+26,6	+20,9	86,3	- 1,9	84,6	- 3,5	( 78,2)
	APR	88,0	+21,0	- 0,5	82,1	- 4,9	80,7	- 4,6	( 79,0)
	MAI	92,1	+33,5	+ 4,7	82,4	+ 0,4	79,8	- 1,1	( 78,9)
	JUN	88,8	+12,4	+ 3,6	81,6	- 1,0	82,7	+ 3,6	( 79,8)
	JUL	91,5	+17,2	+ 3,0	80,4	- 1,5	83,5	+ 1,0	( 80,2)
	AUG	78,1	+ 3,2	-14,6	74,5	- 7,3	70,8	-15,2	( 79,9)
	SEP	76,4	- 4,3	- 2,2	73,3	- 1,6	74,0	+ 4,5	( 78,1)
	OKT	71,7	-11,7	- 6,2	68,7	- 6,3	72,3	- 2,3	( 75,6)
	NOV	67,7	-12,1	- 5,6	73,4	+ 6,8	70,2	- 2,9	( 72,4)
	DEZ	64,3	- 2,3	- 5,0	78,7	+ 7,2	73,4	+ 4,6	( 68,4)
1977	JAN	52,2	-18,6	-18,8	72,3	- 8,1	70,3	- 4,2	( 62,5)
WOHNGBAUEUDE VON PRIVATEN HAUSHALTEN									
1976	JAN	72,2	+18,2	+ 6,6	99,4	+ 3,4	101,8	+ 7,0	90,5
	FEB	82,3	+28,2	+14,0	102,4	+ 3,0	102,2	+ 0,4	( 91,7)
	MAR	107,1	+27,2	+30,1	102,7	+ 0,3	100,8	- 1,4	( 91,9)
	APR	108,2	+19,7	+ 1,0	95,6	- 6,9	94,5	- 6,2	( 92,0)
	MAI	115,7	+37,2	+ 6,9	99,7	+ 4,3	97,6	+ 3,3	( 93,4)
	JUN	106,0	+13,2	- 8,4	94,5	- 5,2	97,1	- 0,5	( 94,7)
	JUL	108,7	+14,9	+ 2,5	93,7	- 0,8	95,7	- 1,4	( 95,2)
	AUG	94,2	+ 4,7	-13,3	87,5	- 6,6	83,2	-13,1	( 93,9)
	SEP	90,9	- 3,6	- 3,5	86,5	- 1,1	87,4	+ 5,0	( 92,2)
	OKT	83,2	-10,1	- 8,5	81,4	- 5,9	84,9	- 2,9	( 89,4)
	NOV	76,5	- 7,7	- 8,1	87,6	+ 7,6	83,1	- 2,1	( 85,7)
	DEZ	67,2	- 0,7	-12,2	86,1	- 1,7	85,6	+ 3,0	( 81,2)
1977	JAN	58,8	-18,6	-12,5	84,8	- 1,5	82,9	- 3,2	( 75,6)
NICHTWOHNGBAUEUDE									
1976	JAN	62,5	- 0,2	-35,2	79,2	-16,9	81,4	-13,7	86,1
	FEB	70,8	+30,4	+13,3	88,7	+12,0	88,4	+ 8,6	84,0
	MAR	79,0	+11,1	+11,6	85,1	- 4,1	82,5	- 6,7	( 83,1)
	APR	68,2	+ 4,4	-13,7	77,3	- 9,2	77,6	- 5,9	( 81,8)
	MAI	71,7	+ 3,8	+ 5,1	76,6	- 0,9	73,8	- 4,9	( 80,0)
	JUN	75,7	-12,5	+ 5,6	74,6	- 2,6	77,0	+ 4,3	( 78,0)
	JUL	81,7	-10,3	+ 7,9	70,4	- 5,6	73,2	- 4,9	( 75,6)
	AUG	71,2	-21,0	-12,9	63,8	- 9,4	60,0	-18,0	( 71,9)
	SEP	67,2	-38,4	- 5,6	56,0	-12,2	55,5	- 7,5	( 67,4)
	OKT	71,6	-36,7	+ 6,5	53,8	- 3,9	57,6	+ 3,8	( 62,9)
	NOV	60,3	-38,5	-15,8	56,7	+ 5,4	53,1	- 7,8	( 57,8)
	DEZ	64,8	-32,8	+ 7,5	58,1	+ 2,5	54,2	+ 2,1	( 52,1)
1977	JAN	47,0	-24,8	-27,5	61,9	+ 6,5	59,5	+ 9,8	( 45,7)
OEFFENTLICHE GEBÄUDE									
1976	JAN	58,4	-46,5	-52,0	77,1	-31,0	81,8	-25,6	98,4
	FEB	90,7	+ 0,9	+55,3	111,9	+45,1	111,9	+36,8	93,5
	MAR	87,9	-23,0	- 3,1	92,1	-17,7	89,9	-19,7	( 90,3)
	APR	71,2	-33,8	-19,0	82,2	-10,7	79,1	-12,0	( 87,2)
	MAI	71,3	-17,0	+ 0,1	89,9	+ 9,4	88,1	+11,4	( 84,0)
	JUN	77,4	-46,5	+ 8,6	62,4	-30,6	75,6	-14,2	( 81,3)
	JUL	93,5	-38,1	+20,8	67,2	+ 7,7	64,7	-14,4	( 78,2)
	AUG	87,1	-12,9	- 6,8	82,9	+23,4	78,8	+21,8	( 74,8)
	SEP	68,9	-51,2	-20,9	62,4	-24,7	57,3	-27,3	( 71,2)
	OKT	76,0	-29,0	+10,3	66,0	+ 5,8	71,6	+25,0	( 68,4)
	NOV	73,3	-32,1	- 3,6	65,3	- 1,1	58,8	-17,9	( 65,8)
	DEZ	72,9	-40,1	- 0,5	63,9	- 2,1	68,0	+15,6	( 63,3)
1977	JAN	47,9	-18,0	-34,3	65,7	+ 2,8	63,7	- 6,3	( 62,0)
WIRTSCHAFTSGBAUEUDE									
1976	JAN	63,5	+24,5	-29,5	79,7	-12,6	81,3	-10,1	83,0
	FEB	65,9	+45,2	+ 3,8	83,0	+ 4,1	82,7	+ 1,7	81,7
	MAR	76,8	+27,2	+16,5	83,5	+ 0,6	80,9	- 2,2	( 81,3)
	APR	67,5	+23,0	-12,1	76,1	- 8,9	76,9	- 4,9	( 80,4)
	MAI	71,9	+10,8	+ 6,5	73,4	- 3,5	70,0	- 9,0	( 79,0)
	JUN	75,3	+ 4,6	+ 4,7	77,6	+ 5,7	76,9	+ 9,9	( 77,1)
	JUL	78,8	+ 3,4	+ 4,6	71,2	- 8,2	75,9	- 1,3	( 75,0)
	AUG	67,2	-23,3	-14,7	59,0	-17,1	55,5	-26,9	( 71,2)
	SEP	66,8	-33,9	- 0,6	54,5	- 7,6	54,9	- 1,1	( 66,5)
	OKT	70,5	-38,5	+ 5,5	50,7	- 7,0	54,4	- 0,9	( 61,6)
	NOV	57,0	-40,3	-19,1	53,9	+ 6,3	53,6	- 1,5	( 55,9)
	DEZ	62,8	-30,3	+10,2	61,7	+14,5	53,5	- 0,2	( 49,3)
1977	JAN	46,8	-26,3	-25,5	61,0	- 1,1	58,2	+ 8,8	( 41,6)

## 6 BAUGENEHMIGUNGEN, BAUFERTIGSTELLUNGEN, BAUVORRAT, TIEFBAUAUFTRÄGE

## 6.3 UMBAUTER RAUM DER FERTIGGESTELLTEN GEBÄUDE (1970 = 100)

JAHR	MONAT	ORIGINALWERT			SAISONBEREINIGTER WERT		SAISON- UND ARBEITSTÄGLICH BEREINIGTER WERT		GLATTE KOMPONENTE
		1970=100	VERÄNDERUNG VORJAHR	IN O/D GEGEN VORMONAT	1970=100	VERÄNDERUNG IN O/D GEGEN VORMONAT	1970=100	VERÄNDERUNG IN O/D GEGEN VORMONAT	1970=100
WOHN- UND NICHTWOHNGBEAUDE									
1975	DEZ	551,2	-12,6	+549,2	73,6	-12,6	79,3	-10,8	93,3
1976	JAN	33,4	+ 9,9	-93,9	107,8	+46,5	107,6	+35,7	94,9
	FEB	33,9	-13,1	+ 1,5	101,9	- 5,5	101,2	- 5,9	( 93,8)
	MAR	34,5	-19,0	+ 1,8	97,9	- 3,9	100,3	- 0,9	( 92,9)
	APR	32,5	-24,8	- 5,8	96,0	- 1,9	94,3	- 6,0	( 92,0)
	MAI	40,7	- 1,7	+25,2	101,2	+ 5,4	100,9	+ 7,0	( 91,5)
	JUN	49,4	-13,2	+21,4	97,1	- 4,1	102,9	+ 2,0	( 91,3)
	JUL	75,1	+17,9	+52,0	100,9	+ 3,9	98,4	- 4,4	( 90,9)
	AUG	56,5	+ 5,2	-24,8	98,4	- 2,5	88,6	-10,0	( 90,7)
	SEP	59,9	-14,3	+ 6,0	92,5	- 6,0	102,4	+15,6	( 90,1)
	OKT	79,6	- 9,4	+32,9	87,0	- 5,9	87,1	-14,9	( 89,4)
	NOV	86,7	+ 2,1	+ 8,9	94,1	+ 8,2	84,9	- 2,5	( 88,8)
	DEZ	550,8	- 0,1	+535,3	65,2	-30,7	72,9	-14,1	( 88,2)
WOHNGBEAUDE									
1975	DEZ	553,3	-16,3	+580,6	72,1	-14,3	78,4	-14,1	95,8
1976	JAN	37,6	+ 8,7	-93,2	116,4	+61,4	116,4	+48,5	98,2
	FEB	38,8	- 4,4	+ 3,2	110,5	- 5,1	109,4	- 6,0	( 96,6)
	MAR	36,5	-25,5	- 5,9	104,3	- 5,6	107,1	- 2,1	( 95,3)
	APR	33,6	-29,3	- 7,9	100,5	- 3,6	98,1	- 8,4	( 94,1)
	MAI	43,7	-12,4	+30,1	104,5	+ 4,0	102,8	+ 4,8	( 93,5)
	JUN	52,8	-17,9	+20,8	99,4	- 4,9	105,0	+ 2,1	( 93,0)
	JUL	83,3	+13,0	+57,8	102,0	+ 2,6	100,7	- 4,1	( 92,9)
	AUG	60,3	+ 7,7	-27,6	104,1	+ 2,1	90,4	-10,2	( 92,9)
	SEP	65,6	-14,1	+ 8,8	96,0	- 7,8	110,6	+22,3	( 92,1)
	OKT	83,0	-12,0	+26,5	87,8	- 8,5	88,6	-19,9	( 91,4)
	NOV	88,4	+ 8,7	+ 6,5	102,0	+16,2	89,9	+ 1,5	( 90,8)
	DEZ	551,0	- 0,4	+523,3	58,0	-43,1	68,8	-23,5	( 90,2)
NICHTWOHNGBEAUDE									
1975	DEZ	548,9	- 8,1	+518,8	74,1	-12,0	79,4	- 7,9	90,7
1976	JAN	28,8	+11,6	-94,8	98,6	+33,1	98,2	+23,7	91,4
	FEB	28,7	-23,3	- 0,3	92,8	- 5,9	92,4	- 5,9	( 90,8)
	MAR	32,4	- 8,7	+12,9	91,2	- 1,7	93,1	+ 0,8	( 90,3)
	APR	31,3	-18,9	- 3,4	91,2	+ 0,0	90,2	- 3,1	( 89,8)
	MAI	37,4	+16,5	+19,5	97,7	+ 7,1	99,1	+ 9,9	( 89,5)
	JUN	45,7	- 6,7	+22,2	94,6	- 3,2	100,8	+ 1,7	( 89,4)
	JUL	66,2	+25,1	+44,9	99,7	+ 5,4	95,9	- 4,9	( 88,7)
	AUG	52,4	+ 2,1	-20,8	92,2	- 7,5	86,9	- 9,4	( 88,4)
	SEP	53,7	-14,6	+ 2,5	88,8	- 3,7	93,4	+ 7,5	( 87,8)
	OKT	75,9	- 6,2	+41,3	86,2	- 2,9	85,3	- 8,7	( 87,3)
	NOV	84,9	- 4,3	+11,9	85,5	- 0,8	79,4	- 6,9	( 86,7)
	DEZ	550,5	+ 0,3	+548,4	72,9	-14,7	77,3	- 2,6	( 86,1)

6 BAUGENEHMIGUNGEN, BAUFERTIGSTELLUNGEN, BAUVORRAT, TIEFBAUAUFTRÄGE  
6.4 GENEHMIGTE UND FERTIGGESTELLTE WOHNUNGEN (ANZAHL), BAUVORRAT (1 000)

JAHR	MONAT	ORIGINALWERT			SAISONBEREINIGTER WERT		SAISON- UND ARBEITSTÄGLICH BEREINIGTER WERT		GLATTE KOMPONENTE
		ANZAHL	VERAENDERUNG VORJAHR	IN 0/0 GEGEN VORMONAT	ANZAHL	VERAENDERUNG IN 0/0 GEGEN VORMONAT	ANZAHL	VERAENDERUNG IN 0/0 GEGEN VORMONAT	ANZAHL
GENEHMIGTE WOHNUNGEN									
1976	JAN	28041	+27,0	- 5,7	36328	+ 4,8	37304	+ 6,6	32810
	FEB	31184	+24,4	+11,2	36981	+ 1,8	36803	- 1,3	32854
	MAR	34877	+17,9	+11,8	34112	- 7,8	33350	- 9,4	(32809)
	APR	34882	+15,1	+ 0,0	33621	- 1,4	32887	- 1,4	(32681)
	MAI	36037	+23,4	+ 3,3	32705	- 2,7	31854	- 3,1	(32458)
	JUN	36086	+ 7,4	+ 0,1	33602	+ 2,7	33686	+ 5,8	(32621)
	JUL	34986	+ 7,3	- 3,0	31372	- 6,6	32530	- 3,4	(32395)
	AUG	30808	- 3,4	-11,9	29692	- 5,4	27981	-14,0	(31969)
	SEP	29746	-11,0	- 3,4	29149	- 1,8	29647	+ 6,0	(30933)
	OKT	28386	-19,6	- 4,6	26276	- 9,9	27724	- 6,5	(29666)
	NOV	27182	-22,4	- 4,2	28141	+ 7,1	26505	- 4,4	(28108)
	DEZ	27016	- 9,2	- 0,6	28051	- 0,3	26963	+ 1,7	(26236)
1977	JAN	20658	-26,3	-23,5	27434	- 2,2	25889	- 4,0	(24027)
FERTIGGESTELLTE WOHNUNGEN									
1975	DEZ	189455	-21,0	+524,6	16134	-46,9	20065	-39,3	34031
1976	JAN	13424	+ 2,9	-92,9	43105	+167,2	42850	+113,6	34716
	FEB	14466	-11,2	+ 7,8	40575	- 5,9	40269	- 6,0	(33861)
	MAR	12969	-30,8	-10,3	37569	- 7,4	39491	- 1,9	(33028)
	APR	11561	-36,3	-10,9	35948	- 4,3	33949	-14,0	(32221)
	MAI	15490	-19,8	+34,0	36824	+ 2,4	37384	+10,1	(31597)
	JUN	17935	-22,6	+15,8	34884	- 5,3	37756	+ 1,0	(31067)
	JUL	27220	+ 5,7	+51,8	34801	- 0,2	32580	-13,7	(30558)
	AUG	19667	- 6,8	-27,7	34725	- 0,2	29865	- 8,3	(29991)
	SEP	22327	-17,7	+13,5	32556	- 6,2	38000	+27,2	(29021)
	OKT	27483	-17,8	+23,1	27909	-14,3	27536	-27,5	(27977)
	NOV	30027	- 1,0	+ 9,3	32026	+14,8	27411	- 0,5	(26851)
	DEZ	179179	- 5,4	+496,7	7707	-75,9	13952	-49,1	(25636)

JAHR	MONAT	ORIGINALWERT			SAISONBEREINIGTER WERT		SAISON- UND ARBEITSTÄGLICH BEREINIGTER WERT		GLATTE KOMPONENTE
		1 000	VERÄNDERUNG VORJAHR	IN 0/0 GEGEN VORMONAT	1 000	VERÄNDERUNG IN 0/0 GEGEN VORMONAT	1 000	VERÄNDERUNG IN 0/0 GEGEN VORMONAT	1 000
BAUVORRAT									
1975	DEZ	715	- 8,9	-18,2	799	+ 1,4	X	X	791
1976	JAN	692	-12,6	- 3,2	806	+ 0,9	X	X	788
	FEB	709	-11,5	+ 2,5	799	- 0,9	X	X	785
	MAR	731	- 9,9	+ 3,1	792	- 0,9	X	X	782
	APR	754	- 8,5	+ 3,1	785	- 0,9	X	X	778
	MAI	774	- 7,1	+ 2,7	775	- 1,3	X	X	772
	JUN	793	- 6,0	+ 2,5	766	- 1,2	X	X	( 767)
	JUL	800	- 6,0	+ 0,9	758	- 1,0	X	X	( 762)
	AUG	811	- 5,9	+ 1,4	750	- 1,1	X	X	( 758)
	SEP	819	- 5,6	+ 1,0	745	- 0,7	X	X	( 754)
	OKT	820	- 5,7	+ 0,1	742	- 0,4	X	X	( 751)
	NOV	817	- 6,5	- 0,4	732	- 1,3	X	X	( 750)
	DEZ	665	- 7,0	-18,6	746	+ 1,9	X	X	( 753)

## 6 BAUGENEHMIGUNGEN, BAUFERTIGSTELLUNGEN, BAUVORRAT, TIEFBAUAUFTRÄGE

## 6.5 AUFTRAGSVERGABEN DER ÖFFENTLICHEN HAND (1970 = 100)

JAHR	MONAT	ORIGINALWERT			SAISONBEREINIGTER WERT		SAISON- UND ARBEITSTÄGLICH BEREINIGTER WERT		GLATTE KOMPONENTE
		1970=100	VERÄNDERUNG VORJAHR	IN O/D GEGEN VORMONAT	1970=100	VERÄNDERUNG IN O/D GEGEN VORMONAT	1970=100	VERÄNDERUNG IN O/D GEGEN VORMONAT	1970=100
TIEFBAUTEN									
1976	JAN	100,5	+ 4,5	-28,0	125,7	-15,1	125,5	-11,9	123,9
	FEB	72,0	-11,0	-28,4	120,4	- 4,2	121,0	- 3,6	125,4
	MAR	98,0	+ 2,0	+36,1	130,6	+ 8,5	120,8	- 0,2	(125,3)
	APR	107,1	-12,3	+ 9,3	115,7	-11,4	126,6	+ 4,8	(125,3)
	MAI	112,5	-14,3	+ 5,0	107,1	- 7,4	105,5	-16,7	(125,2)
	JUN	133,9	-11,7	+19,0	117,9	+10,1	120,7	+14,4	(125,7)
	JUL	169,5	+16,6	+26,6	131,5	+11,5	133,5	+10,6	(127,0)
	AUG	142,1	+15,4	-16,2	133,5	+ 1,5	131,5	- 1,5	(127,1)
	SEP	149,8	- 5,2	+ 5,4	122,9	- 7,9	118,5	- 9,9	(125,7)
	OKT	161,1	+ 2,4	+ 7,5	131,7	+ 7,2	133,9	+13,0	(125,0)
	NOV	133,2	+ 4,2	-17,3	130,6	- 0,8	125,3	- 6,4	(124,0)
	DEZ	127,1	- 9,0	- 4,6	132,8	+ 1,7	130,0	+ 3,8	(122,8)
1977	JAN	80,8	-19,6	-36,4	109,6	-17,5	109,0	-16,2	(121,3)
STRASSENBAUTEN									
1976	JAN	65,0	-12,9	-43,2	123,4	- 8,0	125,2	- 6,3	119,4
	FEB	55,6	-19,4	-14,5	121,6	- 1,5	121,0	- 3,4	(119,0)
	MAR	87,5	- 7,3	+57,4	125,8	+ 3,5	121,3	+ 0,2	(118,8)
	APR	113,3	- 0,7	+29,5	123,5	- 1,8	126,6	+ 4,4	(119,4)
	MAI	117,8	- 8,0	+ 4,0	107,4	-13,0	104,1	-17,8	(119,7)
	JUN	150,0	- 4,0	+27,3	120,4	+12,1	125,8	+20,8	(121,4)
	JUL	169,3	+11,7	+12,9	128,4	+ 6,6	130,0	+ 3,3	(123,7)
	AUG	162,7	+16,1	- 3,9	137,8	+ 7,3	133,8	+ 2,9	(125,6)
	SEP	160,6	+ 1,5	- 1,3	120,2	-12,8	119,5	-10,7	(125,5)
	OKT	160,0	- 2,9	- 0,4	122,6	+ 2,0	125,5	+ 5,0	(126,1)
	NOV	142,7	+17,7	-10,8	135,3	+10,4	130,7	+ 4,1	(126,7)
	DEZ	102,8	-10,1	-28,0	123,6	- 8,6	119,6	- 8,5	(127,3)
1977	JAN	70,3	+ 8,2	-31,6	127,3	+ 3,0	124,6	+ 4,2	(127,1)
STRASSENBRÜCKEN									
1976	JAN	74,0	+ 0,0	-32,5	77,6	-27,5	81,8	-34,5	(112,8)
	FEB	90,5	+22,7	+22,3	112,5	+45,0	113,0	+38,1	(110,2)
	MAR	63,9	- 7,7	-29,4	92,5	-17,8	94,5	-16,4	(110,9)
	APR	96,9	-18,2	+51,6	110,1	+19,0	95,9	+ 1,5	(111,6)
	MAI	79,1	-31,2	-18,4	83,3	-24,3	90,5	- 5,6	(111,1)
	JUN	140,9	+45,1	+78,1	136,1	+63,4	139,4	+54,0	(110,8)
	JUL	175,5	+47,0	+24,6	163,3	+20,0	152,2	+ 9,2	(112,5)
	AUG	88,3	+43,6	-49,7	89,1	-45,4	90,6	-40,5	(111,9)
	SEP	143,7	-13,4	+62,7	118,8	+33,3	105,5	+16,4	(112,6)
	OKT	115,2	-42,3	-19,8	79,9	-32,7	84,2	-20,2	(113,3)
	NOV	116,8	+23,5	+ 1,4	130,5	+63,3	129,5	+53,8	(114,0)
	DEZ	159,6	+45,6	+36,6	140,7	+ 7,8	130,8	+ 1,0	(114,8)
1977	JAN	74,0	+ 0,0	-53,6	80,5	-42,8	93,7	-28,4	(115,2)
AUFTRÄGE DES BUNDES									
1976	JAN	77,6	- 1,5	-31,8	115,4	-13,2	117,3	-12,1	125,6
	FEB	64,3	-22,1	-17,1	112,0	- 2,9	111,2	- 5,2	126,4
	MAR	98,4	- 7,2	+53,0	131,3	+17,2	124,4	+11,9	(127,3)
	APR	132,0	- 0,8	+34,1	133,9	+ 2,0	139,3	+12,0	(128,3)
	MAI	118,5	- 2,2	-10,2	105,1	-21,5	100,2	-28,1	(129,4)
	JUN	155,1	- 0,3	+30,9	138,3	+31,6	144,9	+44,6	(130,0)
	JUL	161,3	+23,7	+ 4,0	133,7	- 3,3	136,0	- 6,1	(133,0)
	AUG	177,8	+49,8	+10,2	156,2	+16,8	155,5	+14,3	(136,2)
	SEP	147,7	-13,2	-16,9	114,2	-26,9	107,2	-31,1	(135,3)
	OKT	177,6	- 9,2	+20,2	135,3	+18,5	140,4	+31,0	(137,2)
	NOV	136,6	+16,4	-23,1	142,8	+ 5,5	137,0	- 2,4	(139,3)
	DEZ	135,5	+19,1	- 0,8	150,0	+ 5,0	139,1	+ 1,5	(141,5)
1977	JAN	87,0	+12,1	-35,8	127,6	-14,9	124,1	-10,8	(141,7)
AUFTRÄGE DER LÄNDER									
1976	JAN	76,2	-10,8	-31,0	101,7	-16,8	101,6	-12,3	89,0
	FEB	56,3	-36,5	-26,1	84,8	-16,6	85,2	-16,1	93,1
	MAR	64,8	- 8,3	+15,1	88,1	+ 3,9	82,5	- 3,2	( 93,3)
	APR	72,1	- 7,8	+11,3	79,4	- 9,9	87,8	+ 6,4	( 93,7)
	MAI	85,5	-23,9	+18,6	85,1	+ 7,2	84,7	- 3,5	( 94,3)
	JUN	88,1	-23,9	+ 3,0	80,4	- 5,5	79,9	- 5,7	( 97,3)
	JUL*	177,3	+66,8	+101,2	153,4	+90,8	157,8	+97,5	( 99,2)
	AUG	130,7	+50,6	-26,3	125,4	-18,3	118,2	-25,1	( 99,1)
	SEP	158,4	+ 6,1	+21,2	115,0	- 8,3	116,9	- 1,1	(101,0)
	OKT	108,8	+12,3	-31,3	95,1	-17,3	97,2	-16,9	(102,2)
	NOV	103,9	+ 0,2	- 4,5	104,7	+10,1	97,1	- 0,1	(103,3)
	DEZ	135,5	+22,7	+30,4	139,1	+32,9	136,2	+40,3	(104,5)
1977	JAN	57,5	-24,5	-57,6	90,2	-35,2	89,1	-34,6	(105,8)
AUFTRÄGE DER GEMEINDEN UND GEMEINDEVERBÄNDE									
1976	JAN	133,3	+24,8	-28,2	150,0	-23,2	148,3	-20,7	132,8
	FEB	80,2	+ 5,1	-39,8	141,0	- 6,0	142,5	- 3,9	134,2
	MAR	111,6	+11,2	+39,2	147,8	+ 4,8	134,8	- 5,4	(133,4)
	APR	102,7	-21,1	- 8,0	117,2	-20,7	131,7	- 2,3	(132,5)
	MAI	125,2	-16,0	+21,9	121,7	+ 3,8	122,5	- 7,0	(131,6)
	JUN	145,5	- 3,5	+16,2	128,8	+ 5,8	123,8	+ 1,1	(131,7)
	JUL	184,4	+13,4	+26,7	136,8	+ 6,2	140,9	+13,8	(132,5)
	AUG	122,4	-11,2	-33,6	123,3	- 9,9	119,2	-15,4	(131,3)
	SEP	150,0	- 6,5	+22,5	128,3	+ 4,1	127,6	+ 7,0	(129,8)
	OKT	171,7	+ 5,3	+14,5	138,9	+ 8,3	138,8	+ 8,8	(127,0)
	NOV	150,3	- 2,0	-12,5	131,7	- 5,2	124,4	-10,4	(123,6)
	DEZ	121,4	-34,6	-19,2	123,8	- 6,0	128,8	+ 3,5	(119,5)
1977	JAN	82,0	-38,5	-32,5	101,6	-17,9	103,9	-19,3	(114,3)



7 UMSATZE DES GROSSHANDELS  
7.1 IN JEWEILIGEN PREISEN (1970 = 100)

JAHR	MONAT	ORIGINALWERT			SAISONBEREINIGTER WERT		SAISON- UND ARBEITSTÄGLICH BEREINIGTER WERT		GLATTE KOMPONENTE
		1970=100	VERÄNDERUNG VORJAHR	IN O/D GEGEN VORMONAT	1970=100	VERÄNDERUNG IN O/D GEGEN VORMONAT	1970=100	VERÄNDERUNG IN O/D GEGEN VORMONAT	
GROSSHANDEL INSGESAMT									
1976	FEB	141,2	+ 6,6	+ 4,5	150,2	+ 4,5	150,0	+ 2,8	149,5
	MAR*	168,1	+22,5	+19,1	168,5	+12,2	164,8	+ 9,9	152,9
	APR	156,7	+ 4,8	- 6,8	151,8	- 9,9	152,9	- 7,2	153,6
	MAI	154,9	+13,8	- 1,1	154,0	+ 1,4	154,0	+ 0,7	155,6
	JUN	158,8	+14,7	+ 2,5	163,9	+ 6,4	163,0	+ 5,8	158,2
	JUL	154,7	+ 9,7	- 2,6	156,3	- 4,6	158,6	- 2,7	160,1
	AUG	158,8	+18,0	+ 2,7	164,4	+ 5,2	162,0	+ 2,1	(161,3)
	SEP	171,3	+13,5	+ 7,9	165,3	+ 0,5	163,6	+ 1,0	(162,0)
	OKT	164,2	+ 3,1	- 4,1	153,5	- 7,1	155,4	- 5,0	(163,6)
	NOV	173,9	+19,4	+ 5,9	167,4	+ 9,1	165,8	+ 6,7	(161,7)
	DEZ	172,2	+12,3	- 1,0	167,5	+ 0,1	162,7	- 1,9	(162,2)
	1977	JAN	142,9	+ 5,8	-17,0	153,9	- 8,1	154,0	- 5,3
FEB		148,4	+ 5,1	+ 3,8	156,9	+ 1,9	156,9	+ 1,9	(157,5)
KOHLE UND MINERALÖLERZEUGNISSE									
1976	FEB	215,2	+18,4	+ 4,2	221,6	+ 7,4	221,9	+ 7,4	219,1
	MAR	240,8	+36,3	+11,9	235,2	+ 6,1	228,5	+ 3,0	224,3
	APR	215,4	+ 8,6	-10,5	215,7	- 8,3	223,3	- 2,3	225,6
	MAI	210,9	+14,7	- 2,1	219,1	+ 1,6	221,1	- 1,0	226,4
	JUN	215,9	+16,8	+ 2,4	231,1	+ 5,5	233,3	+ 5,5	227,2
	JUL	227,1	+18,8	+ 5,2	229,4	- 0,7	228,3	- 2,1	227,0
	AUG	235,1	+14,3	+ 3,5	230,3	+ 0,4	228,5	+ 0,1	(226,5)
	SEP	233,6	+12,4	- 0,6	229,5	- 0,3	225,8	- 1,2	(225,3)
	OKT	222,0	+ 2,2	- 5,0	213,5	- 7,0	214,2	- 5,1	(223,8)
	NOV	225,5	+10,3	+ 1,6	224,1	+ 5,0	218,5	+ 2,0	(221,7)
	DEZ	237,5	+ 4,6	+ 5,3	222,4	- 0,8	218,0	- 0,2	(219,3)
	1977	JAN	209,0	+ 1,2	-12,0	211,8	- 4,8	213,0	- 2,3
FEB		211,9	- 1,5	+ 1,4	217,4	+ 2,6	217,4	+ 2,1	(214,1)
ERZE, METALLE UND HALBZEUG									
1976	FEB	121,3	-11,1	+ 4,0	124,8	- 1,2	124,9	- 2,3	127,5
	MAR	144,4	+ 8,6	+19,0	138,0	+10,6	133,6	+ 7,0	132,1
	APR	136,1	- 4,7	- 5,7	129,3	- 6,3	131,3	- 1,7	134,4
	MAI	139,6	+13,9	+ 2,6	134,5	+ 4,0	134,4	+ 2,4	137,8
	JUN	146,9	+14,9	+ 5,2	145,1	+ 7,9	145,7	+ 8,4	141,7
	JUL	139,1	+10,4	- 5,3	137,9	- 5,0	138,8	- 4,7	143,6
	AUG	134,4	+25,7	- 3,4	143,6	+ 4,1	141,6	+ 2,0	(144,8)
	SEP	157,6	+24,5	+17,3	151,9	+ 5,8	149,6	+ 5,6	(144,1)
	OKT	140,2	+10,8	-11,0	135,4	-10,9	136,8	- 8,6	(144,6)
	NOV	153,5	+30,9	+ 9,5	151,5	+11,9	148,8	+ 8,8	(141,4)
	DEZ	127,2	+12,3	-17,1	139,1	- 8,2	135,3	- 9,1	(137,5)
	1977	JAN	120,7	+ 3,5	- 5,1	130,7	- 6,0	130,9	- 3,3
FEB		121,8	+ 0,4	+ 0,9	125,8	- 3,7	125,8	- 3,9	(125,4)
HOLZ UND BAUSTOFFE									
1976	FEB	103,0	+ 1,3	+ 6,8	128,4	+ 0,7	128,1	- 1,8	136,0
	MAR	139,7	+24,6	+35,6	142,6	+11,1	137,2	+ 7,1	138,0
	APR	143,2	+ 8,7	+ 2,5	137,0	- 3,9	139,8	+ 1,9	(139,5)
	MAI	150,8	+25,7	+ 5,3	143,6	+ 4,8	143,7	+ 2,8	(141,0)
	JUN	153,3	+16,9	+ 1,7	149,0	+ 3,8	148,0	+ 3,0	(142,3)
	JUL	146,9	+ 8,9	- 4,2	138,4	- 7,1	141,3	- 4,5	(143,8)
	AUG	151,2	+22,3	+ 2,9	149,0	+ 7,7	145,3	+ 2,8	(145,2)
	SEP	169,6	+15,6	+12,2	150,4	+ 0,9	148,5	+ 2,2	(145,6)
	OKT	165,4	+ 4,6	- 2,5	140,8	- 6,4	144,3	- 2,8	(146,8)
	NOV	160,6	+19,9	- 2,9	154,5	+ 9,7	149,4	+ 3,5	(146,8)
	DEZ	137,7	+13,8	-14,3	149,6	- 3,2	144,7	- 3,1	(146,4)
	1977	JAN	102,9	+ 6,7	-25,3	137,6	- 8,0	137,0	- 5,3
FEB		117,5	+14,1	+14,2	142,9	+ 3,9	142,9	+ 4,3	(144,3)
NAHRUNGS- UND GENUSSMITTEL									
1976	FEB	131,4	+ 8,6	+ 2,7	145,5	+ 4,3	145,2	+ 2,8	145,3
	MAR	150,8	+16,2	+14,8	153,1	+ 5,2	150,8	+ 3,9	147,8
	APR	151,5	+ 5,2	+ 0,5	148,2	- 3,2	148,7	- 1,4	148,4
	MAI	149,5	+ 5,3	- 1,3	144,9	- 2,2	144,9	- 2,6	148,4
	JUN	159,2	+11,1	+ 6,5	156,1	+ 7,7	153,5	+ 5,9	149,4
	JUL	151,5	+ 6,2	- 4,8	149,1	- 4,5	151,4	- 1,4	149,6
	AUG	147,6	+10,3	- 2,6	152,0	+ 1,9	150,6	- 0,5	(149,4)
	SEP	149,2	+ 7,0	+ 1,1	151,1	- 0,6	150,0	- 0,4	(149,2)
	OKT	148,0	- 1,7	- 0,8	141,0	- 6,7	143,0	- 4,7	(149,0)
	NOV*	165,2	+20,1	+11,6	163,5	+16,0	162,6	+13,7	(149,1)
	DEZ	172,2	+10,0	+ 4,2	157,7	- 3,5	152,3	- 6,3	(149,6)
	1977	JAN	134,1	+ 4,8	-22,1	148,0	- 6,2	148,0	- 2,8
FEB		139,4	+ 6,1	+ 4,0	152,3	+ 2,9	152,3	+ 2,9	(153,0)
FAHRZEUGE UND MASCHINEN									
1976	FEB	129,0	+21,0	+17,0	136,5	+ 4,0	136,0	+ 1,5	130,7
	MAR*	160,8	+33,2	+24,7	153,8	+12,7	149,9	+10,2	132,6
	APR	143,4	+11,2	-10,8	132,7	-13,7	134,4	-10,3	134,2
	MAI	146,5	+25,2	+ 2,2	139,8	+ 5,4	137,6	+ 2,4	135,3
	JUN	153,2	+15,9	+ 4,6	143,7	+ 2,8	141,5	+ 2,8	137,2
	JUL	123,4	+ 1,1	-19,5	125,8	-12,5	130,7	- 7,6	140,2
	AUG	130,3	+28,1	+ 5,6	144,7	+15,0	142,0	+ 8,6	141,8
	SEP	147,5	+15,4	+13,2	144,9	+ 0,1	144,4	+ 1,7	143,4
	OKT	146,1	+ 4,2	- 0,9	136,7	- 5,7	140,4	- 2,8	(145,2)
	NOV	147,2	+20,2	+ 0,8	149,2	+ 9,1	146,3	+ 4,2	(146,9)
	DEZ	161,1	+24,7	+ 9,4	156,7	+ 5,0	150,6	+ 2,9	(148,6)
	1977	JAN	129,5	+17,4	-19,6	150,3	- 4,1	146,9	- 2,5
FEB		143,5	+11,2	+10,8	149,7	- 0,4	149,7	+ 1,9	(151,9)

**8 UMSATZE DES EINZELHANDELS**  
**8.1 IN JEWELIGEN PREISEN (1970 = 100)**

JAHR	MONAT	ORIGINALWERT			SAISONBEREINIGTER WERT		SAISON- UND ARBEITSTÄGLICH BEREINIGTER WERT		GLATTE KOMPONENTE
		1970=100	VERÄNDERUNG IN O/O GEGEN VORJAHR VORMONAT		1970=100	VERÄNDERUNG IN O/O GEGEN VORMONAT	1970=100	VERÄNDERUNG IN O/O GEGEN VORMONAT	
EINZELHANDEL INSGESAMT									
1975	DEZ	202,0	+12,4	+22,7	160,9	+ 5,5	159,7	+ 4,7	154,6
1976	JAN	139,8	+ 8,8	-30,8	154,4	- 4,0	155,2	- 2,8	155,4
	FEB	135,3	+10,3	- 3,2	156,3	+ 1,2	156,4	+ 0,8	156,1
	MAR	158,1	+ 9,9	+16,9	157,6	+ 0,8	156,1	- 0,2	156,7
	APR	162,8	+ 8,9	+ 3,0	157,8	+ 0,1	157,8	+ 1,1	157,6
	MAI	153,1	+ 3,9	- 6,0	152,8	- 3,2	152,9	- 3,1	157,8
	JUN	151,0	+ 7,9	- 1,4	159,7	+ 4,5	158,5	+ 3,7	158,9
	JUL	156,0	+ 6,4	+ 3,3	158,1	- 1,0	159,5	+ 0,6	160,5
	AUG	141,0	+ 5,9	- 9,6	156,9	- 0,8	156,7	- 1,8	(161,5)
	SEP	155,4	+ 6,7	+10,2	162,9	+ 3,8	160,8	+ 2,6	(162,5)
	OKT	165,1	- 1,0	+ 6,2	156,2	- 4,1	158,0	- 1,7	(163,6)
	NOV	179,8	+ 9,2	+ 8,9	167,7	+ 7,4	167,3	+ 5,9	(164,6)
	DEZ	218,7	+ 8,3	+21,6	174,8	+ 4,2	170,2	+ 1,7	(165,6)
NAHRUNGS- UND GENUSSMITTEL									
1975	DEZ	179,3	+ 9,9	+22,2	155,5	+ 6,7	157,3	+ 7,7	151,6
1976	JAN	141,5	+ 7,1	-21,1	153,1	- 1,5	153,1	- 2,7	152,9
	FEB	139,5	+ 8,0	- 1,4	154,1	+ 0,7	154,2	+ 0,7	154,2
	MAR	154,3	+ 6,3	+10,6	154,1	+ 0,0	154,6	+ 0,3	154,8
	APR	164,2	+12,2	+ 6,4	159,6	+ 3,6	157,3	+ 1,7	155,6
	MAI	152,0	+ 1,1	- 7,4	148,8	- 6,8	150,4	- 4,4	156,3
	JUN	159,7	+11,7	+ 5,1	161,0	+ 8,2	158,7	+ 5,5	157,4
	JUL	167,4	+11,7	+ 4,8	163,4	+ 1,5	163,4	+ 3,0	159,2
	AUG	152,1	+ 3,5	- 9,1	155,1	- 5,1	155,7	- 4,7	(160,6)
	SEP	152,4	+ 7,7	+ 0,2	161,2	+ 3,9	160,0	+ 2,8	(162,0)
	OKT	160,0	+ 3,8	+ 5,0	158,8	- 1,5	159,6	- 0,2	(163,6)
	NOV	163,5	+11,5	+ 2,2	164,7	+ 3,7	165,5	+ 3,7	(165,3)
	DEZ	199,6	+11,3	+22,1	173,9	+ 5,6	171,2	+ 3,4	(167,2)
TEXTILWAREN, SCHUHE									
1975	DEZ	205,9	+ 9,5	+15,4	150,4	+ 0,0	148,8	- 0,5	146,9
1976	JAN	136,8	+ 4,1	-33,6	146,0	- 2,9	147,2	- 1,1	147,1
	FEB	105,9	+ 4,0	-22,6	143,9	- 1,4	143,8	- 2,3	146,8
	MAR	136,8	+ 0,4	+29,2	142,8	- 0,8	142,4	- 1,0	147,4
	APR	156,4	+ 7,8	+14,3	148,0	+ 3,6	146,6	+ 2,9	148,7
	MAI	145,1	- 0,1	- 7,2	145,6	- 1,6	145,2	- 1,0	147,9
	JUN	130,7	+ 3,6	- 9,9	149,8	+ 2,9	149,9	+ 3,2	148,7
	JUL	136,4	- 0,3	+ 4,4	143,6	- 4,1	145,2	- 3,1	150,1
	AUG	111,8	+ 6,6	-18,0	147,5	+ 2,7	148,3	+ 2,1	(150,9)
	SEP	150,1	+ 8,5	+34,3	157,1	+ 6,5	153,5	+ 3,5	(151,7)
	OKT	172,0	- 7,2	+14,6	141,4	-10,0	143,8	- 6,3	(152,6)
	NOV	186,3	+ 4,4	+ 8,3	156,2	+10,5	157,3	+ 9,4	(153,6)
	DEZ	222,0	+ 7,8	+19,2	166,2	+ 6,4	160,8	+ 2,2	(154,7)
METALLWAREN, HAUSRAT, WOHNBEDARF (A.N.G.)									
1975	DEZ	232,9	+11,3	+34,5	166,7	+ 8,0	161,9	+ 4,8	151,3
1976	JAN	124,0	+ 2,2	-46,8	149,8	-10,1	151,3	- 6,5	(151,8)
	FEB	130,9	+ 6,3	+ 5,6	153,3	+ 2,3	153,4	+ 1,4	(152,5)
	MAR	153,1	+ 7,7	+17,0	155,9	+ 1,7	151,7	- 1,1	(154,4)
	APR	150,3	+ 0,5	- 1,8	152,0	- 2,5	155,3	+ 2,4	(155,3)
	MAI	145,1	+ 4,8	- 3,5	151,4	- 0,4	150,1	- 3,3	(156,1)
	JUN	141,1	+ 3,0	- 2,8	156,9	+ 3,6	156,5	+ 4,3	(157,2)
	JUL	145,1	+ 0,2	+ 2,8	151,3	- 3,6	154,5	- 1,3	(158,4)
	AUG	136,3	+ 8,2	- 6,1	158,2	+ 4,6	156,3	+ 1,2	(159,7)
	SEP	159,8	+ 4,1	+17,2	160,1	+ 1,2	158,0	+ 1,1	(160,9)
	OKT	169,3	+ 0,2	+ 5,9	156,3	- 2,4	159,4	+ 0,9	(162,0)
	NOV	191,4	+10,6	+13,1	171,6	+ 9,8	170,1	+ 6,7	(163,2)
	DEZ	243,8	+ 4,7	+27,4	176,1	+ 2,6	172,9	+ 1,6	(165,2)
ELEKTRO- UND OPTISCHE ERZEUGNISSE, UHREN									
1975	DEZ*	344,6	+11,2	+79,6	194,3	+20,2	194,2	+20,9	154,5
1976	JAN	133,9	+ 7,8	-61,1	157,0	-19,2	156,9	-19,2	(155,0)
	FEB	128,1	+10,4	- 4,3	158,2	+ 0,8	158,6	+ 1,1	(155,6)
	MAR	137,6	+ 4,8	+ 7,4	155,9	- 1,5	154,9	- 2,3	(156,8)
	APR	138,1	+ 2,1	+ 0,4	155,3	- 0,4	156,8	+ 1,2	(157,5)
	MAI	132,8	+ 3,3	- 3,8	153,8	- 1,0	153,5	- 2,1	(158,5)
	JUN	131,7	+ 3,0	- 0,8	155,9	+ 1,4	159,3	+ 3,8	(159,5)
	JUL	148,1	+ 4,4	+12,5	159,4	+ 2,2	158,1	- 0,8	(160,5)
	AUG	145,2	+ 8,9	- 2,0	163,8	+ 2,8	160,2	+ 1,3	(161,4)
	SEP	147,1	+ 1,8	+ 1,3	161,8	- 1,2	164,6	+ 2,7	(162,2)
	OKT	156,5	+ 0,3	+ 6,4	160,6	- 0,7	160,6	- 2,4	(163,0)
	NOV	205,9	+ 7,3	+31,6	174,2	+ 8,5	170,6	+ 6,2	(163,7)
	DEZ*	350,2	+ 1,6	+70,1	200,9	+15,3	205,1	+20,2	(165,0)
FAHRZEUGE, MASCHINEN UND BÜROEINRICHTUNGEN									
1975	DEZ	130,7	+34,1	+ 3,2	147,1	+ 5,6	142,9	+ 0,9	141,6
1976	JAN	114,5	+22,3	-12,4	138,2	- 6,1	140,3	- 1,8	142,3
	FEB	136,8	+27,9	+19,5	147,5	+ 6,7	147,3	+ 5,0	(144,0)
	MAR	179,9	+31,8	+31,5	157,1	+ 6,5	152,7	+ 3,7	(145,6)
	APR	173,7	+15,5	- 3,4	147,0	- 6,4	149,6	- 2,0	(147,0)
	MAI	164,8	+18,4	- 5,1	146,1	- 0,6	144,1	- 3,7	(147,8)
	JUN	164,5	+13,5	- 0,2	151,6	+ 3,8	149,1	+ 3,5	(148,9)
	JUL	136,5	+ 1,7	-17,0	135,1	-10,9	140,0	- 6,1	(150,1)
	AUG	115,1	+ 8,8	-15,7	139,2	+ 3,0	137,6	- 1,7	(151,2)
	SEP	148,0	+ 8,3	+28,6	150,3	+ 8,0	147,8	+ 7,4	(151,7)
	OKT	145,9	- 1,1	- 1,4	144,1	- 4,1	147,8	+ 0,0	(152,1)
	NOV	147,1	+16,2	+ 0,8	159,1	+10,4	157,3	+ 6,4	(152,2)
	DEZ	154,8	+18,4	+ 5,2	167,7	+ 5,4	159,7	+ 1,5	(152,5)

## 9 AUSSENHANDEL (SPEZIALHANDEL)

## 9.1 EINFUHR - TATSÄCHLICHE WERTE (MILL. DM)

JAHR	MONAT	ORIGINALWERT			SAISONBEREINIGTER WERT		SAISON- UND ARBEITSTÄGLICH BEREINIGTER WERT		GLATTE KOMPONENTE
		MILL.DM	VERÄNDERUNG VORJAHR	IN O/O GEGEN VORMONAT	MILL.DM	VERÄNDERUNG IN O/O GEGEN VORMONAT	MILL.DM	VERÄNDERUNG IN O/O GEGEN VORMONAT	MILL.DM
EINFUHR INSGESAMT									
1976	JAN	15948	+15,7	- 8,1	16404	- 5,8	16591	- 2,8	17182
	FEB	16923	+18,7	+ 6,1	17616	+ 7,4	17650	+ 6,4	17534
	MAR	18971	+34,7	+12,1	19233	+ 9,2	18593	+ 5,3	18024
	APR	18579	+10,0	- 2,1	17516	- 8,9	17926	- 3,6	18205
	MAI	18032	+26,6	- 2,9	17783	+ 1,5	17751	- 1,0	18344
	JUN	18557	+20,5	+ 2,9	18593	+ 4,6	18777	+ 5,8	18327
	JUL	18739	+22,2	+ 1,0	18336	- 1,4	18491	- 1,5	(18347)
	AUG	18041	+31,4	- 3,7	18751	+ 2,3	18785	+ 1,6	(18382)
	SEP	18376	+17,2	+ 1,9	18599	- 0,8	17963	- 4,4	(18500)
	OKT	19281	+ 9,3	+ 4,9	18625	+ 0,1	18836	+ 4,9	(18787)
	NOV	19192	+20,5	- 0,5	19017	+ 2,1	18816	- 0,1	(19544)
	DEZ	20998	+21,0	+ 9,4	20802	+ 9,4	20499	+ 8,9	(20201)
1977	JAN*	17807	+11,7	-15,2	18374	-11,7	18379	-10,3	(21556)
ERNAHRUNGSWIRTSCHAFT									
1976	JAN	2562	+ 7,8	- 7,7	2643	- 1,3	2670	+ 0,9	2694
	FEB	2521	- 3,0	- 1,6	2743	+ 3,8	2752	+ 3,1	2743
	MAR	3093	+28,4	+22,7	3037	+10,7	2939	+ 6,8	2852
	APR	3020	+ 3,1	- 2,4	2843	- 6,4	2873	- 2,2	2925
	MAI	2914	+ 8,6	- 3,5	2780	- 2,2	2799	- 2,6	2943
	JUN	3032	+20,5	+ 4,0	3123	+12,3	3087	+10,3	2996
	JUL	2887	+24,2	- 4,8	3063	- 1,9	3092	+ 0,2	( 3058)
	AUG	3116	+38,1	+ 7,9	3251	+ 6,1	3198	+ 3,4	( 3116)
	SEP*	2773	+ 1,9	-11,0	2802	-13,8	2763	-13,6	( 3163)
	OKT	2976	+ 5,8	+ 7,3	2838	+ 1,3	2875	+ 4,1	( 3192)
	NOV*	3437	+26,1	+15,5	3351	+18,1	3274	+13,9	( 3161)
	DEZ	3708	+33,6	+ 7,9	3465	+ 3,4	3343	+ 2,1	( 3050)
1977	JAN	2826	+10,3	-23,8	2938	-15,2	2958	-11,5	( 3102)
GEWERBLICHE WIRTSCHAFT (OHNE GÜTER DER BUNDESREG.)									
1976	JAN	12959	+16,0	- 6,9	13303	- 6,2	13455	- 3,1	13994
	FEB	13723	+19,4	+ 5,9	14195	+ 6,7	14217	+ 5,7	14270
	MAR	15447	+35,7	+12,6	15562	+ 9,6	15058	+ 5,9	14667
	APR	15118	+13,0	- 2,1	14302	- 8,1	14679	- 2,5	14841
	MAI	14640	+30,8	- 3,2	14554	+ 1,8	14549	- 0,9	14988
	JUN	15084	+20,3	+ 3,0	15081	+ 3,6	15331	+ 5,4	15066
	JUL	15446	+22,5	+ 2,4	14951	- 0,9	15005	- 2,1	(15132)
	AUG	14588	+32,4	- 5,6	15261	+ 2,1	15299	+ 2,0	(15172)
	SEP	15185	+20,5	+ 4,1	15314	+ 0,3	14708	- 3,9	(15208)
	OKT	15954	+10,3	+ 5,1	15334	+ 0,1	15469	+ 5,2	(15274)
	NOV	15432	+19,8	- 3,3	15356	+ 0,1	15212	- 1,7	(15622)
	DEZ	16451	+18,2	+ 6,6	16445	+ 7,1	16152	+ 6,2	(15749)
1977	JAN	14612	+12,8	-11,2	15118	- 8,1	15133	- 6,3	(15812)
ROHSTOFFE UND HALBWAREN									
1976	JAN	5166	+10,6	- 6,5	5347	- 1,8	5382	- 1,9	( 5509)
	FEB	5482	+20,6	+ 6,1	5538	+ 3,6	5550	+ 3,1	( 5674)
	MAR	5706	+37,9	+ 4,1	5847	+ 5,6	5754	+ 3,7	( 5807)
	APR	5689	+13,1	- 0,3	5814	- 0,6	5846	+ 1,6	( 5901)
	MAI	5771	+31,0	+ 1,4	5647	- 2,9	5682	- 2,8	( 5951)
	JUN	5797	+20,8	+ 0,5	5754	+ 1,9	5840	+ 2,8	( 5959)
	JUL	6101	+28,6	+ 5,2	5965	+ 3,7	5906	+ 1,1	( 5932)
	AUG	6336	+39,0	+ 3,9	6261	+ 5,0	6240	+ 5,7	( 5910)
	SEP	5951	+22,5	- 6,1	6007	- 4,1	5902	- 5,4	( 5868)
	OKT	5961	+ 9,2	+ 0,2	5867	- 2,3	5891	- 0,2	( 5832)
	NOV	5865	+15,9	- 1,6	5739	- 2,2	5669	- 3,8	( 5919)
	DEZ	6388	+15,6	+ 8,9	6261	+ 9,1	6175	+ 8,9	( 6210)
1977	JAN	5812	+12,5	- 9,0	6078	- 2,9	6114	- 1,0	( 6252)
ROHSTOFFE									
1976	JAN	2563	+ 2,8	-11,5	2702	- 5,6	2690	- 5,9	( 2737)
	FEB	2728	+19,9	+ 6,4	2762	+ 2,2	2772	+ 3,0	( 2815)
	MAR	2804	+33,5	+ 2,8	2779	+ 0,6	2719	- 1,9	( 2887)
	APR	2882	+13,7	+ 2,8	2927	+ 5,3	2980	+ 9,6	( 2950)
	MAI	2889	+18,9	+ 0,2	2827	- 3,4	2858	- 4,1	( 3003)
	JUN	2895	+17,0	+ 0,2	2868	+ 1,5	2816	- 1,5	( 3045)
	JUL	3169	+30,6	+ 9,5	3134	+ 9,3	3134	+11,3	( 3076)
	AUG	3323	+36,0	+ 4,9	3278	+ 4,6	3282	+ 4,7	( 3088)
	SEP	3189	+30,3	- 4,0	3244	- 1,0	3211	- 2,2	( 3098)
	OKT	3175	+10,4	- 0,4	3155	- 2,7	3155	- 1,7	( 3118)
	NOV	3112	+13,2	- 2,0	3014	- 4,5	2996	- 5,0	( 3099)
	DEZ	3338	+15,3	+ 7,3	3278	+ 8,8	3221	+ 7,5	( 3130)
1977	JAN	3066	+19,6	- 8,1	3259	- 0,6	3282	+ 1,9	( 3163)
HALBWAREN									
1976	JAN	2603	+19,6	- 1,1	2650	+ 1,6	2673	+ 4,0	( 2690)
	FEB	2754	+21,4	+ 5,8	2791	+ 5,3	2802	+ 4,8	( 2773)
	MAR	2902	+42,4	+ 5,4	2886	+ 3,4	2798	- 0,1	( 2839)
	APR	2807	+12,5	- 3,3	2790	- 3,3	2860	+ 2,2	( 2885)
	MAI	2882	+45,8	+ 2,7	2935	+ 5,2	2930	+ 2,4	( 2907)
	JUN	2902	+24,8	+ 0,7	2890	- 1,5	2946	+ 0,5	( 2907)
	JUL	2933	+26,6	+ 1,1	2844	- 1,6	2826	- 4,1	( 2887)
	AUG	3012	+42,3	+ 2,7	2992	+ 5,2	2988	+ 5,7	( 2854)
	SEP	2763	+14,6	- 8,3	2785	- 6,9	2706	- 9,4	( 2817)
	OKT	2785	+ 7,9	+ 0,8	2756	- 1,0	2771	+ 2,4	( 2785)
	NOV	2753	+19,0	- 1,1	2797	+ 1,5	2753	- 0,6	( 2959)
	DEZ	3050	+15,9	+10,8	3008	+ 7,5	2961	+ 7,6	( 2989)
1977	JAN	2746	+ 5,5	-10,0	2805	- 6,7	2801	- 5,4	( 2895)

## 9 AUSSENHANDEL (SPEZIALHANDEL)

## 9.1 EINFUHR - TATSÄCHLICHE WERTE (MILL. DM)

JAHR	MONAT	ORIGINALWERT			SAISONBEREINIGTER WERT		SAISON- UND ARBEITSTÄGGLICH BEREINIGTER WERT		GLATTE KOMPONENTE
		MILL.DM	VERÄNDERUNG VORJAHR	IN O/O GEGEN VORMONAT	MILL.DM	VERÄNDERUNG IN O/O GEGEN VORMONAT	MILL.DM	VERÄNDERUNG IN O/O GEGEN VORMONAT	MILL.DM
FERTIGWAREN (OHNE GÜTER DER BUNDESREG.)									
1976	JAN	7793	+19,8	- 7,2	8186	- 5,9	8337	- 2,4	8492
	FEB	8241	+18,6	+ 5,7	8645	+ 5,6	8655	+ 3,8	8685
	MAR	9741	+34,4	+18,2	9660	+11,7	9380	+ 8,4	8879
	APR	9429	+12,9	- 3,2	8712	- 9,8	8774	- 6,5	8962
	MAI	8869	+30,7	- 5,9	8777	+ 0,7	8793	+ 0,2	9060
	JUN	9286	+19,9	+ 4,7	9201	+ 4,8	9294	+ 5,7	9138
	JUL	9345	+18,8	+ 0,6	9338	+ 1,5	9400	+ 1,1	( 9214)
	AUG	8252	+27,8	-11,7	9041	- 3,2	9010	- 4,1	( 9305)
	SEP	9234	+19,2	+11,9	9341	+ 3,3	9108	+ 1,1	( 9254)
	OKT	9994	+11,0	+ 8,2	9113	- 2,4	9249	+ 1,5	( 9642)
	NOV	9566	+22,2	- 4,3	9619	+ 5,6	9506	+ 2,8	(10061)
	DEZ	10063	+19,9	+ 5,2	10149	+ 5,5	10010	+ 5,3	( 9743)
1977	JAN	8800	+12,9	-12,6	9220	- 9,2	9263	- 7,5	( 9683)
VORERZEUGNISSE									
1976	JAN	2190	+11,7	- 3,0	2254	- 8,1	2300	- 3,7	2337
	FEB	2329	+12,8	+ 6,3	2409	+ 6,9	2411	+ 4,8	2401
	MAR*	2718	+38,5	+16,7	2883	+19,7	2807	+16,4	2478
	APR	2701	+19,8	- 0,6	2528	-12,3	2547	- 9,3	2522
	MAI	2607	+30,5	- 3,5	2484	- 1,7	2464	- 3,3	2574
	JUN	2776	+24,8	+ 6,5	2656	+ 6,9	2674	+ 8,5	2606
	JUL	2723	+25,2	- 1,9	2554	- 3,8	2605	- 2,6	( 2643)
	AUG	2423	+43,4	-11,0	2665	+ 4,3	2679	+ 2,8	( 2686)
	SEP	2682	+30,3	+10,7	2746	+ 3,0	2666	- 0,5	( 2700)
	OKT	2836	+18,3	+ 5,7	2644	- 3,7	2688	+ 0,8	( 2819)
	NOV	2775	+28,5	- 2,2	2761	+ 4,4	2764	+ 2,8	( 2766)
	DEZ	2663	+18,0	- 4,0	2818	+ 2,1	2768	+ 0,1	( 2692)
1977	JAN	2565	+17,1	- 3,7	2624	- 6,9	2617	- 5,5	( 2624)
ENDERZEUGNISSE (OHNE GÜTER DER BUNDESREG.)									
1976	JAN	5603	+23,3	- 8,7	5949	- 5,1	6038	- 2,1	6116
	FEB	5911	+21,1	+ 5,5	6250	+ 5,1	6241	+ 3,4	6228
	MAR	7023	+32,9	+18,8	6598	+ 5,6	6423	+ 2,9	6334
	APR	6728	+10,3	- 4,2	6199	- 6,0	6305	- 1,8	6369
	MAI	6262	+30,7	- 6,9	6311	+ 1,8	6351	+ 0,4	6422
	JUN	6510	+17,9	+ 4,0	6567	+ 4,1	6635	+ 4,8	6488
	JUL	6622	+16,4	+ 1,7	6706	+ 2,1	6748	+ 1,7	( 6549)
	AUG	5829	+22,3	-12,0	6408	- 4,4	6362	- 5,7	( 6605)
	SEP	6553	+15,2	+12,4	6633	+ 3,5	6524	+ 2,5	( 6567)
	OKT	7158	+ 8,3	+ 9,2	6506	- 1,9	6578	+ 0,8	( 6845)
	NOV	6791	+19,9	- 5,1	6865	+ 5,5	6800	+ 3,4	( 7202)
	DEZ	7400	+20,6	+ 9,0	7349	+ 7,1	7156	+ 5,2	( 6988)
1977	JAN	6235	+11,3	-15,7	6623	- 9,9	6636	- 7,3	( 6994)
HALBWAREN UND VORERZEUGNISSE									
1976	JAN	4794	+15,9	- 1,9	4882	- 3,3	4973	+ 0,7	( 5067)
	FEB	5083	+17,3	+ 6,0	5175	+ 6,0	5181	+ 4,2	( 5228)
	MAR	5620	+40,5	+10,6	5707	+10,3	5546	+ 7,0	( 5366)
	APR	5509	+16,0	- 2,0	5368	- 5,9	5461	- 1,5	( 5473)
	MAI	5489	+38,2	- 0,4	5464	+ 1,8	5470	+ 0,2	( 5543)
	JUN	5679	+24,8	+ 3,5	5551	+ 1,6	5593	+ 2,2	( 5575)
	JUL	5656	+25,9	- 0,4	5428	- 2,2	5454	- 2,5	( 5571)
	AUG	5435	+42,8	- 3,9	5631	+ 3,7	5636	+ 3,3	( 5538)
	SEP	5444	+21,8	+ 0,2	5501	- 2,3	5315	- 5,7	( 5493)
	OKT	5621	+12,9	+ 3,3	5414	- 1,6	5479	+ 3,1	( 5466)
	NOV	5529	+23,6	- 1,6	5562	+ 2,7	5536	+ 1,0	( 5821)
	DEZ	5713	+16,9	+ 3,3	5843	+ 5,1	5789	+ 4,6	( 5849)
1977	JAN	5311	+10,8	- 7,0	5405	- 7,5	5433	- 6,1	( 5584)
ERZEUGNISSE DER ERNÄHRUNGSINDUSTRIE, TABAKWAREN									
1976	JAN	1180	+ 8,5	- 8,9	1205	- 2,9	1224	- 0,2	1274
	FEB	1144	+ 2,0	- 3,1	1273	+ 5,6	1274	+ 4,1	( 1288)
	MAR	1421	+32,6	+24,2	1395	+ 9,6	1356	+ 6,4	( 1302)
	APR	1363	+ 8,3	- 4,1	1328	- 4,8	1334	- 1,6	( 1303)
	MAI	1275	+12,8	- 6,5	1305	- 1,7	1320	- 1,0	( 1317)
	JUN	1337	+22,8	+ 4,9	1430	+ 9,6	1404	+ 6,4	( 1337)
	JUL	1340	+22,9	+ 0,2	1389	- 2,9	1404	+ 0,0	( 1350)
	AUG	1408	+39,0	+ 5,1	1448	+ 4,2	1418	+ 1,0	( 1372)
	SEP	1344	+ 4,1	- 4,5	1359	- 6,1	1348	- 4,9	( 1385)
	OKT	1377	- 2,8	+ 2,5	1255	- 7,7	1279	- 5,1	( 1400)
	NOV	1544	+24,4	+12,1	1465	+16,7	1421	+11,1	( 1415)
	DEZ	1636	+26,3	+ 6,0	1532	+ 4,6	1487	+ 4,6	( 1430)
1977	JAN	1258	+ 6,6	-23,1	1298	-15,3	1312	-11,8	( 1432)
ERZEUGNISSE DER GRUNDSTOFF- UND PRODUKTIONSGÜTERINDUSTRIEN									
1976	JAN	4294	+13,3	- 4,3	4588	- 3,6	4659	- 0,7	4551
	FEB	4605	+14,5	+ 7,2	4872	+ 6,2	4873	+ 4,6	( 4609)
	MAR	5085	+36,8	+10,4	5040	+ 3,4	4890	+ 0,3	( 4669)
	APR	5148	+17,4	+ 1,2	4968	- 1,4	5057	+ 3,4	( 4745)
	MAI	5091	+37,6	- 1,1	4998	+ 0,6	5001	- 1,1	( 4810)
	JUN	5330	+25,1	+ 4,7	5197	+ 4,0	5256	+ 5,1	( 4935)
	JUL	5353	+25,0	+ 0,4	5033	- 3,2	5071	- 3,5	( 5022)
	AUG	5158	+41,2	- 3,6	5231	+ 3,9	5170	+ 2,0	( 5133)
	SEP	5026	+19,7	- 2,6	5167	- 2,4	4992	- 3,4	( 5169)
	OKT	5200	+13,4	+ 3,5	4951	- 3,1	5034	+ 0,9	( 5180)
	NOV	5001	+22,2	- 3,8	5181	+ 4,6	5051	+ 0,3	( 5172)
	DEZ	5190	+15,6	+ 3,8	5352	+ 3,3	5227	+ 3,5	( 5143)
1977	JAN	4667	+ 8,7	-10,1	4894	- 8,6	4892	- 6,4	( 5017)

9 AUSSENHANDEL (SPEZIALHANDEL)  
9.1 EINFUHR - TATSÄCHLICHE WERTE (\*MILL. DM)

JAHR	MONAT	ORIGINALWERT			SAISONBEREINIGTER WERT		SAISON- UND ARBEITSTÄGLICH BEREINIGTER WERT		GLATTE KOMPONENTE
		MILL. DM	VERÄNDERUNG VORJAHR	IN Q/Q GEGEN VORMONAT	MILL. DM	VERÄNDERUNG IN Q/Q GEGEN VORMONAT	MILL. DM	VERÄNDERUNG IN Q/Q GEGEN VORMONAT	MILL. DM
ERZEUGNISSE DER INVESTITIONSGÜTERINDUSTRIEN									
1976	JAN	3337	+30,5	-15,5	3680	- 4,5	3735	+ 0,3	3729
	FEB	3480	+26,9	+ 4,3	3847	+ 4,5	3843	+ 2,9	( 3793)
	MAR	4301	+37,6	+23,6	4105	+ 0,7	3963	+ 3,1	( 3855)
	APR	4231	+12,9	- 1,6	3869	- 5,7	3970	+ 0,2	( 3897)
	MAI	4000	+32,6	- 5,5	3916	+ 1,2	3882	- 2,2	( 3957)
	JUN	4235	+21,6	+ 5,9	4131	+ 5,5	4088	+ 5,3	( 4021)
	JUL	4066	+21,2	- 4,0	3985	- 3,5	4093	+ 0,1	( 4066)
	AUG	3515	+27,0	-13,6	4067	+ 2,1	4025	- 1,7	( 4164)
	SEP	3940	+16,0	+12,1	4093	+ 0,6	4013	- 0,3	( 4198)
	OKT	4392	+11,0	+11,5	4096	+ 0,1	4187	+ 4,3	( 4247)
	NOV	4257	+19,5	- 3,1	4262	+ 4,1	4193	+ 0,1	( 4293)
	DEZ	5020	+27,2	+17,9	4770	+11,9	4543	+ 8,3	( 4335)
1977	JAN	3851	+15,4	-23,3	4224	-11,4	4188	- 7,8	( 4344)
ERZEUGNISSE DER VERBRAUCHSGÜTERINDUSTRIEN									
1976	JAN	2492	+15,9	+ 7,8	2532	- 3,2	2568	+ 0,9	2540
	FEB	2634	+12,7	+ 5,7	2665	+ 5,3	2666	+ 3,8	( 2570)
	MAR	3047	+34,2	+15,7	2851	+ 7,0	2750	+ 3,2	( 2599)
	APR	2678	+ 6,5	-12,1	2542	-10,8	2623	- 4,6	( 2621)
	MAI	2544	+28,7	- 5,0	2685	+ 5,6	2679	+ 2,1	( 2653)
	JUN	2561	+14,3	+ 0,7	2735	+ 1,9	2759	+ 3,0	( 2705)
	JUL	2778	+12,2	+ 8,5	2678	- 2,1	2710	- 1,8	( 2750)
	AUG	2534	+21,9	- 8,8	2740	+ 2,3	2693	- 0,6	( 2791)
	SEP	2953	+18,8	+16,5	2867	+ 4,6	2817	+ 4,6	( 2813)
	OKT	3133	+ 8,8	+ 6,1	2763	- 3,6	2811	- 0,2	( 2840)
	NOV	2870	+26,0	- 8,4	2940	+ 6,4	2855	+ 1,6	( 2864)
	DEZ	2727	+17,9	- 5,0	2991	+ 1,7	2929	+ 2,6	( 2886)
1977	JAN	2759	+10,7	+ 1,2	2807	- 6,2	2798	- 4,5	( 2885)
INVESTITIONSGÜTER									
1976	JAN	1139	+29,7	-26,3	1255	- 7,9	1273	- 4,0	1300
	FEB	1147	+34,2	+ 0,7	1295	+ 3,2	1295	+ 1,7	( 1321)
	MAR	1384	+22,6	+20,7	1336	+ 3,2	1290	- 0,4	( 1341)
	APR	1383	+ 7,8	- 0,1	1319	- 1,3	1354	+ 5,0	( 1356)
	MAI	1331	+29,7	- 3,8	1336	+ 1,3	1333	- 1,6	( 1372)
	JUN	1480	+29,3	+11,2	1463	+ 9,5	1453	+ 9,0	( 1380)
	JUL	1551	+29,6	+ 4,8	1457	- 0,4	1481	+ 1,9	( 1392)
	AUG	1285	+24,9	-17,2	1411	- 3,2	1388	- 6,3	( 1409)
	SEP	1234	+ 8,3	- 4,0	1333	- 5,5	1321	- 4,8	( 1408)
	OKT	1428	+ 8,4	+15,7	1377	+ 3,3	1397	+ 5,8	( 1413)
	NOV	1519	+21,8	+ 6,4	1479	+ 7,4	1444	+ 3,4	( 1415)
	DEZ*	2010	+30,1	+32,3	1827	+23,5	1784	+23,5	( 1415)
1977	JAN	1274	+11,9	-36,6	1388	-24,0	1382	-22,5	( 1405)
VERBRAUCHSGÜTER									
1976	JAN	2843	+31,0	+ 0,9	3081	+ 0,8	3127	+ 4,4	3007
	FEB	3131	+22,2	+10,1	3205	+ 4,0	3198	+ 2,3	( 3041)
	MAR	3519	+35,6	+12,4	3329	+ 3,9	3227	+ 0,9	( 3073)
	APR	3293	+13,0	- 6,4	3097	- 7,0	3177	- 1,5	( 3095)
	MAI	2955	+33,3	-10,3	3108	+ 0,4	3064	- 3,6	( 3122)
	JUN	2982	+11,0	+ 0,9	3138	+ 1,0	3208	+ 4,7	( 3166)
	JUL	3057	+ 6,2	+ 2,5	2962	- 5,6	3014	- 6,0	( 3198)
	AUG	3042	+22,4	+ 0,8	3213	+ 8,5	3155	+ 4,7	( 3230)
	SEP	3394	+11,3	+10,1	3219	+ 0,2	3156	+ 0,0	( 3221)
	OKT	3455	+ 0,5	+ 1,8	3064	- 4,8	3138	- 0,6	( 3220)
	NOV	3006	+12,6	-13,0	3209	+ 4,7	3125	- 0,4	( 3212)
	DEZ	3223	+14,3	+ 7,2	3386	+ 5,5	3239	+ 3,6	( 3195)
1977	JAN	2975	+ 4,6	- 7,7	3194	- 5,7	3148	- 2,8	( 3149)
EG-LÄNDER									
1976	JAN	7772	+24,2	- 7,9	8245	- 5,3	8364	- 1,8	8500
	FEB	8201	+14,5	+ 5,5	8556	+ 3,8	8564	+ 2,4	8644
	MAR	9466	+31,2	+15,4	9492	+10,9	9189	+ 7,3	8854
	APR	9338	+11,4	- 1,4	8666	- 8,7	8861	- 3,6	8886
	MAI	9042	+25,5	- 3,2	8659	- 0,1	8646	- 2,4	8926
	JUN	9153	+14,9	+ 1,2	8988	+ 3,8	9151	+ 5,8	8921
	JUL	9025	+16,3	- 1,4	8778	- 2,3	8825	- 3,6	( 8934)
	AUG	8250	+26,7	- 8,5	8971	+ 2,2	8965	+ 1,6	( 8939)
	SEP	8899	+14,1	+ 7,7	8936	- 0,4	8564	- 4,5	( 8950)
	OKT	9278	+ 4,8	+ 4,3	8778	- 1,8	8874	+ 3,6	( 8985)
	NOV	8989	+16,9	- 3,1	8992	+ 2,4	8881	+ 0,1	( 9212)
	DEZ	9565	+13,3	+ 6,4	9725	+ 8,2	9637	+ 8,5	( 9597)
1977	JAN	8238	+ 6,0	-13,9	8738	-10,1	8747	- 9,2	( 9123)

9 AUSSENHANDEL (SPEZIALHANDEL)  
9.1 EINFUHR - TATSÄCHLICHE WERTE (MILL. DM)

JAHR	MONAT	ORIGINALWERT			SAISONBEREINIGTER WERT		SAISON- UND ARBEITSTÄGLICH BEREINIGTER WERT		GLATTE KOMPONENTE
		MILL.-DM	VERÄNDERUNG VORJAHR	IN O/D GEGEN VORMONAT	MILL.-DM	VERÄNDERUNG IN O/D GEGEN VORMONAT	MILL.-DM	VERÄNDERUNG IN O/D GEGEN VORMONAT	MILL.-DM
ANDERE EUROPÄISCHE INDUSTRIALISIERTE LÄNDER									
1976	JAN	1949	+ 7,6	-11,0	2026	- 6,2	2061	- 2,7	2149
	FEB	2096	+13,2	+ 7,5	2227	+ 9,9	2222	+ 7,8	2214
	MAR	2495	+37,2	+19,0	2523	+13,3	2444	+10,0	2284
	APR	2312	+ 8,3	- 7,3	2215	-12,2	2291	- 6,3	2319
	MAI	2337	+37,1	+ 1,1	2377	+ 7,3	2377	+ 3,8	2367
	JUN	2424	+22,3	+ 3,7	2472	+ 4,0	2544	+ 7,0	2399
	JUL	2421	+20,2	- 0,1	2387	- 3,4	2396	- 5,8	( 2431)
	AUG	2206	+32,9	- 8,9	2402	+ 0,6	2369	- 1,1	( 2456)
	SEP	2448	+22,7	+11,0	2440	+ 1,6	2375	+ 0,3	( 2475)
	OKT	2664	+15,9	+ 8,8	2414	- 1,1	2429	+ 2,3	( 2490)
	NOV	2666	+32,6	+ 0,1	2524	+ 4,6	2486	+ 2,3	( 2524)
	DEZ	2651	+21,0	- 0,6	2613	+ 3,5	2624	+ 5,6	( 2697)
1977	JAN	2299	+18,0	-13,3	2382	- 8,8	2386	- 9,1	( 2563)
VEREINIGTE STAATEN									
1976	JAN	1351	+15,9	- 9,0	1324	- 3,4	1320	+ 1,1	1359
	FEB	1552	+35,0	+14,9	1524	+15,1	1532	+16,1	1393
	MAR	1537	+31,7	- 1,0	1418	- 7,0	1342	-12,4	1414
	APR	1410	- 4,7	- 8,3	1305	- 8,0	1397	+ 4,1	1416
	MAI	1324	+26,1	- 6,1	1355	+ 3,8	1374	- 1,6	1425
	JUN	1445	+44,6	+ 9,1	1505	+11,1	1468	+ 6,8	1414
	JUL	1375	+40,7	- 4,8	1402	- 6,8	1416	- 3,5	( 1410)
	AUG	1299	+12,4	- 5,5	1353	- 3,5	1334	- 5,8	( 1402)
	SEP	1225	+ 3,3	- 5,7	1362	+ 0,7	1362	+ 2,1	( 1391)
	OKT	1229	+ 8,0	+ 0,3	1310	- 3,8	1311	- 3,7	( 1380)
	NOV	1437	+12,9	+16,9	1428	+ 9,0	1401	+ 6,9	( 1360)
	DEZ*	2373	+59,8	+65,1	2243	+57,1	2238	+59,7	( 1299)
1977	JAN	1379	+ 2,1	-41,9	1353	-39,7	1363	-39,1	( 1321)
ÜBRIGE INDUSTRIALISIERTE WESTLICHE LÄNDER									
1976	JAN	779	+ 2,4	-10,1	803	- 6,4	810	- 4,7	838
	FEB	759	+10,0	- 2,6	856	+ 6,6	857	+ 5,8	862
	MAR	884	+19,0	+16,5	904	+ 5,6	880	+ 2,7	885
	APR	944	+ 6,8	+ 6,8	918	+ 1,5	934	+ 6,1	921
	MAI	959	+29,6	+ 1,6	966	+ 5,2	972	+ 4,1	952
	JUN	965	+17,3	+ 0,6	970	+ 0,4	979	+ 0,7	986
	JUL	1019	+18,4	+ 5,6	1014	+ 4,5	1017	+ 3,9	( 1015)
	AUG	1063	+36,6	+ 4,3	1045	+ 3,1	1041	+ 2,4	( 1042)
	SEP	1041	+30,1	- 2,1	1063	+ 1,7	1048	+ 0,7	( 1051)
	OKT	1152	+36,5	+10,7	1082	+ 1,8	1086	+ 3,6	( 1070)
	NOV	1052	+24,5	- 8,7	1028	- 5,0	1019	- 6,2	( 1097)
	DEZ	1115	+28,6	+ 6,0	1087	+ 5,7	1075	+ 5,5	( 1039)
1977	JAN	901	+15,7	-19,2	932	-14,3	939	-12,7	( 975)
ENTWICKLUNGSLÄNDER									
1976	JAN	3319	+ 5,6	- 3,0	3448	- 0,6	3424	- 2,3	3488
	FEB	3511	+28,6	+ 5,8	3556	+ 3,1	3561	+ 4,0	3588
	MAR	3650	+44,8	+ 4,0	3640	+ 2,4	3596	+ 1,0	3671
	APR	3622	+12,4	- 0,8	3684	+ 1,2	3755	+ 4,4	3721
	MAI	3434	+16,6	- 5,2	3475	- 5,7	3500	- 6,8	3758
	JUN	3697	+25,0	+ 7,7	3713	+ 6,8	3726	+ 6,5	3810
	JUL	3939	+32,9	+ 6,5	3893	+ 4,8	3854	+ 3,4	( 3823)
	AUG	4215	+41,1	+ 7,0	4007	+ 2,9	3976	+ 3,2	( 3829)
	SEP	3790	+21,7	-10,1	3864	- 3,6	3865	- 2,8	( 3813)
	OKT	3987	+12,0	+ 5,2	3833	- 0,8	3818	- 1,2	( 3883)
	NOV	4112	+25,6	+ 3,1	4029	+ 5,1	3978	+ 4,2	( 3958)
	DEZ	4176	+22,1	+ 1,6	4196	+ 4,1	4133	+ 3,9	( 4079)
1977	JAN	4186	+26,1	+ 0,2	4339	+ 3,4	4352	+ 5,3	( 4377)
OSTEILKLAENDER									
1976	JAN	767	+21,0	-16,4	847	- 0,8	856	+ 0,1	847
	FEB	788	+24,1	+ 2,7	892	+ 5,3	891	+ 4,1	869
	MAR	920	+49,4	+16,8	936	+ 4,9	919	+ 3,1	902
	APR	926	+21,8	+ 0,7	909	- 2,9	913	- 0,7	911
	MAI	913	+58,0	- 1,4	863	- 5,1	867	- 5,0	914
	JUN	857	+29,5	- 6,1	913	+ 5,8	910	+ 5,0	914
	JUL	936	+25,1	+ 9,2	896	- 1,9	904	- 0,7	( 916)
	AUG	961	+58,6	+ 2,7	990	+10,5	979	+ 8,3	( 919)
	SEP	947	+23,6	- 1,5	962	- 2,8	956	- 2,3	( 911)
	OKT	949	+ 2,4	+ 0,2	850	-11,6	859	-10,1	( 919)
	NOV	916	+13,5	- 3,5	894	+ 5,2	884	+ 2,9	( 941)
	DEZ	1098	+19,7	+19,9	1018	+13,9	970	+ 9,7	( 948)
1977	JAN*	789	+ 2,9	-28,1	867	-14,8	869	-10,4	( 1045)

## 9 AUSSENHANDEL (SPEZIALHANDEL)

## 9.2 AUSFUHR - TATSÄCHLICHE WERTE (MILL. DM)

JAHR	MONAT	ORIGINALWERT			SAISONBEREINIGTER WERT		SAISON- UND ARBEITSTÄGLICH BEREINIGTER WERT		GLATTE KOMPONENTE
		MILL. DM	VERÄNDERUNG IN O/D GEGEN VORJAHR	VORMONAT	MILL. DM	VERÄNDERUNG IN O/D GEGEN VORMONAT	MILL. DM	VERÄNDERUNG IN O/D GEGEN VORMONAT	
AUSFUHR INSGESAMT									
1976	JAN	18443	+ 6,0	-10,4	19128	- 5,3	19447	- 1,5	19427
	FEB	19118	+ 7,7	+ 3,7	19570	+ 2,3	19570	+ 0,6	19631
	MAR*	23821	+30,1	+19,4	22633	+15,7	21938	+12,1	20336
	APR	20817	+ 5,7	- 8,8	19845	-12,3	20289	- 7,5	20324
	MAI	21318	+21,8	+ 2,4	20509	+ 3,3	20498	+ 1,0	20742
	JUN	20706	+11,6	- 2,9	21455	+ 4,6	21369	+ 4,2	21160
	JUL	21332	+11,9	+ 3,0	21738	+ 1,3	22143	+ 3,6	(21493)
	AUG	19249	+24,5	- 9,8	21497	- 1,1	21201	- 4,3	(21766)
	SEP	23037	+24,5	+19,7	22911	+ 6,0	22562	+ 6,4	(21951)
	OKT	22866	+11,6	- 0,7	21255	- 7,2	21556	- 4,5	(22020)
	NOV	22195	+16,3	- 2,9	21887	+ 3,0	21711	+ 0,7	(21670)
	DEZ	24274	+18,0	+ 9,4	23474	+ 7,3	22536	+ 3,8	(21784)
1977	JAN	19792	+ 7,3	-18,5	20717	-11,7	20665	- 8,3	(20983)
GEWERBLICHE WIRTSCHAFT									
1976	JAN	17356	+ 6,4	-10,7	18131	- 5,0	18442	- 1,1	18394
	FEB	18768	+ 7,6	+ 4,1	18524	+ 2,2	18522	+ 0,4	18601
	MAR*	21680	+30,0	+20,0	21481	+16,0	20837	+12,5	19003
	APR	19839	+ 6,4	- 3,5	18880	-12,1	19266	- 7,5	19289
	MAI	20357	+22,2	+ 2,6	19519	+ 3,4	19509	+ 1,3	19700
	JUN	19757	+11,9	- 2,9	20410	+ 4,6	20330	+ 4,2	20100
	JUL	20249	+11,8	+ 2,4	20627	+ 1,1	21014	+ 3,4	(20415)
	AUG	18303	+26,0	- 9,6	20471	- 0,8	20182	- 4,0	(20669)
	SEP	21875	+24,9	+19,5	21752	+ 6,3	21425	+ 6,2	(20840)
	OKT	21706	+12,1	- 0,8	20192	- 7,2	20484	- 4,4	(20904)
	NOV	21768	+16,6	- 2,9	20776	+ 2,9	20611	+ 0,6	(20572)
	DEZ	23035	+18,5	+ 9,3	22277	+ 7,2	21395	+ 3,8	(20703)
1977	JAN	18702	+ 7,8	-18,8	19702	-11,6	19657	- 8,1	(19968)
ROHSTOFFE UND HALBWAREN									
1976	JAN	1745	-13,7	- 6,6	1811	- 4,7	1842	- 0,3	( 1824)
	FEB	1761	- 9,4	+ 0,9	1764	- 2,6	1766	- 4,1	( 1876)
	MAR	2078	+20,1	+18,0	2076	+17,7	1980	+12,1	( 1926)
	APR	1684	-11,9	-19,0	1729	-16,7	1800	- 9,1	( 1971)
	MAI	2076	+22,0	+20,3	1935	+11,9	1921	+ 6,7	( 2007)
	JUN	2034	+16,9	+ 0,4	1999	+ 3,3	1984	+ 3,3	( 2031)
	JUL	2050	+23,6	+ 0,8	2014	+ 0,8	2056	+ 3,6	( 2041)
	AUG	1911	+34,6	- 6,8	2031	+ 0,8	2012	- 2,1	( 2068)
	SEP	2207	+26,5	+15,5	2218	+ 9,2	2157	+ 7,2	( 2061)
	OKT	2080	+ 4,9	- 5,8	1941	-12,5	1984	- 8,0	( 2059)
	NOV	1969	+12,5	- 5,3	2000	+ 3,0	1958	- 1,3	( 2011)
	DEZ	2035	+ 8,9	+ 3,4	2027	+ 1,4	1891	- 3,4	( 1826)
1977	JAN	1642	- 5,9	-19,3	1743	-14,0	1723	- 8,9	( 1653)
ROHSTOFFE									
1976	JAN	420	- 1,2	-11,6	443	- 9,8	453	- 5,0	( 446)
	FEB	408	- 7,7	- 2,9	415	- 6,3	416	- 8,2	( 453)
	MAR	502	+17,8	+23,0	481	+15,9	463	+11,3	( 460)
	APR	477	- 4,0	- 5,0	458	- 4,8	463	+ 0,0	( 468)
	MAI	473	+14,5	- 0,8	452	- 1,3	448	+ 3,2	( 475)
	JUN	486	+ 6,6	+ 2,7	482	+ 6,6	471	+ 5,1	( 482)
	JUL	469	+ 9,3	- 3,5	475	- 1,5	490	+ 4,0	( 487)
	AUG	444	+27,2	- 5,3	478	+ 0,6	488	- 0,4	( 497)
	SEP	525	+13,4	+18,2	539	+12,8	514	+ 5,3	( 500)
	OKT	513	+ 4,3	- 2,3	481	-10,8	497	- 3,3	( 505)
	NOV	467	+ 6,6	- 9,0	481	+ 0,0	489	- 1,6	( 518)
	DEZ	507	+ 6,7	+ 8,6	508	+ 5,6	462	- 5,5	( 443)
1977	JAN	386	- 7,6	-23,5	418	-17,7	414	-10,4	( 386)
HALBWAREN									
1976	JAN	1325	-17,1	- 4,9	1381	- 2,3	1409	- 0,1	( 1401)
	FEB	1353	-10,0	+ 2,1	1356	- 1,8	1356	- 3,8	( 1452)
	MAR	1576	+20,9	+16,5	1587	+17,0	1540	+13,6	( 1499)
	APR	1507	+ 0,5	- 4,4	1502	- 5,4	1515	- 1,6	( 1540)
	MAI	1553	+24,5	+ 3,1	1488	- 0,9	1489	- 1,7	( 1569)
	JUN	1548	+20,5	- 0,3	1532	+ 3,0	1529	+ 2,7	( 1585)
	JUL	1580	+28,5	+ 2,1	1560	+ 1,8	1576	+ 3,1	( 1587)
	AUG	1467	+37,0	- 7,2	1554	- 0,4	1532	- 2,8	( 1556)
	SEP	1682	+31,3	+14,7	1697	+ 9,2	1659	+ 8,3	( 1578)
	OKT	1566	+ 5,2	- 6,9	1457	-14,1	1491	-10,1	( 1559)
	NOV	1503	+14,6	- 4,0	1518	+ 4,2	1483	- 0,5	( 1498)
	DEZ	1527	+ 9,5	+ 1,6	1525	+ 0,5	1431	- 3,5	( 1422)
1977	JAN	1254	- 5,4	-17,9	1341	-12,1	1336	- 6,5	( 1317)
FERTIGWAREN									
1976	JAN	15611	+ 9,2	-11,1	14460	- 4,5	16730	- 0,3	16678
	FEB	16308	+ 9,8	+ 4,5	16825	+ 2,2	16800	+ 0,4	16824
	MAR*	19602	+31,1	+20,2	19524	+16,0	18945	+12,8	17138
	APR	17855	+ 6,7	- 8,9	17031	-12,8	17396	- 8,2	17360
	MAI	18331	+22,2	+ 2,7	17652	+ 3,6	17501	+ 0,6	17693
	JUN	17732	+11,4	- 3,3	18383	+ 4,1	18269	+ 4,4	18018
	JUL	18199	+10,6	+ 2,6	17725	- 3,6	18154	- 0,6	(18290)
	AUG	16372	+25,0	- 9,9	18455	+ 4,1	18256	+ 0,6	(18527)
	SEP	19668	+24,7	+20,0	19614	+ 6,3	19281	+ 5,6	(18715)
	OKT	19625	+12,9	- 0,2	18283	- 6,8	18557	- 3,8	(18840)
	NOV	19099	+17,7	- 2,7	18839	+ 3,0	18765	+ 1,1	(18733)
	DEZ	21000	+19,5	+10,0	20321	+ 7,0	19420	+ 3,5	(18985)
1977	JAN	17060	+ 9,3	-18,8	18049	-11,0	17930	- 7,7	(18283)

9 AUSSENHANDEL (SPEZIALHANDEL)  
9.2 AUSFUHR - TATSÄCHLICHE WERTE (MILL. DM)

JAHR	MONAT	ORIGINALWERT			SAISONBEREINIGTER WERT		SAISON- UND ARBEITSTÄGLICH BEREINIGTER WERT		GLATTE KOMPONENTE
		MILL.DM	VERÄNDERUNG VORJAHR	IN O/O GEGEN VORMONAT	MILL.DM	VERÄNDERUNG IN O/O GEGEN VORMONAT	MILL.DM	VERÄNDERUNG IN O/O GEGEN VORMONAT	MILL.DM
VORERZEUGNISSE									
1976	JAN	3358	- 7,3	- 3,9	3580	+ 0,0	3647	+ 2,5	( 3507)
	FEB	3425	- 7,1	+ 2,0	3459	- 3,4	3464	- 5,0	( 3617)
	MAR	3988	+20,5	+16,4	4013	+16,0	3894	+12,4	( 3717)
	APR	3787	+ 0,7	- 5,0	3617	- 9,9	3661	- 6,0	( 3799)
	MAI	3922	+21,7	+ 3,6	3719	+ 2,8	3738	+ 2,1	( 3857)
	JUN	3748	+12,5	- 4,4	3874	+ 4,2	3887	+ 4,0	( 3888)
	JUL	3879	+20,5	+ 3,5	3914	+ 1,0	3921	+ 0,9	( 3892)
	AUG	3513	+32,5	- 9,4	3681	- 6,0	3644	- 7,1	( 3905)
	SEP	4054	+24,2	+15,4	4021	+ 9,2	3910	+ 7,3	( 3884)
	OKT	4002	+11,3	- 1,3	3680	- 8,5	3744	- 4,2	( 3839)
	NOV	3958	+24,5	- 1,1	3950	+ 7,3	3867	+ 3,3	( 4045)
	DEZ	4019	+15,0	+ 1,5	4111	+ 4,1	4036	+ 4,4	( 4109)
1977	JAN	3524	+ 4,9	-12,3	3777	- 8,1	3874	- 5,7	( 3717)
FINDERZEUGNISSE									
1976	JAN	12253	+14,8	-12,9	12999	- 4,3	13228	- 0,3	13216
	FEB	12883	+15,4	+ 5,1	13323	+ 2,5	13295	+ 0,5	13286
	MAR*	15615	+34,1	+21,2	15543	+16,7	15144	+13,9	13494
	APR	14769	+ 8,4	- 9,9	13488	-13,2	13699	- 9,5	13666
	MAI	14408	+22,4	+ 2,4	13873	+ 2,9	13764	+ 0,5	13920
	JUN	13984	+11,1	- 2,9	14501	+ 4,5	14396	+ 4,6	14186
	JUL	14320	+ 8,2	+ 2,4	13939	- 3,9	14278	- 0,8	(14421)
	AUG	12879	+23,2	-10,1	14681	+ 5,3	14504	+ 1,6	(14642)
	SEP	15614	+24,9	+21,2	15590	+ 6,2	15358	+ 5,9	(14833)
	OKT	15524	+13,3	+ 0,1	14522	- 6,9	14747	- 4,0	(14976)
	NOV	15140	+15,2	- 3,1	14886	+ 2,5	14846	+ 0,7	(14948)
	DEZ	16981	+20,7	+12,2	16235	+ 9,1	15539	+ 4,7	(15252)
1977	JAN	13536	+10,5	-20,3	14423	-11,2	14309	- 7,9	(14653)
ERZEUGNISSE DER GRUNDSTOFF- U. PRODUKTIONSGÜTERINDUSTRIEN									
1976	JAN	5078	- 7,2	+ 1,1	5223	- 1,3	5356	+ 3,9	5123
	FEB	5041	- 8,4	- 0,7	5235	+ 0,2	5235	- 2,3	( 5117)
	MAR	5953	+20,4	+18,1	6076	+16,1	5853	+11,8	( 5122)
	APR	5584	+ 0,4	- 6,2	5302	-12,7	5325	- 9,0	( 5161)
	MAI	5690	+14,1	+ 1,9	5459	+ 3,0	5472	+ 2,8	( 5192)
	JUN	5492	+11,2	- 3,5	5766	+ 5,6	5684	+ 3,9	( 5286)
	JUL	5658	+12,0	+ 3,0	5501	- 4,6	5614	- 1,2	( 5426)
	AUG	5306	+27,7	- 6,2	5628	+ 2,3	5454	- 2,7	( 5536)
	SEP	5921	+21,1	+11,6	5903	+ 4,9	5802	+ 6,2	( 5598)
	OKT	5693	+ 7,3	- 3,9	5406	- 8,4	5630	- 3,5	( 5626)
	NOV	5769	+14,0	+ 1,3	5689	+ 5,2	5439	- 2,9	( 5645)
	DEZ	5760	+14,7	- 0,2	5908	+ 3,8	5770	+ 6,1	( 5654)
1977	JAN	5116	+ 0,7	-11,2	5204	-11,9	5234	- 9,3	( 5532)
ERZEUGNISSE DER INVESTITIONSGÜTERINDUSTRIEN									
1976	JAN	9817	+15,5	-15,3	10513	- 4,1	10721	+ 1,3	10758
	FEB	10215	+17,9	+ 4,1	10889	+ 3,6	10871	+ 1,4	(10897)
	MAR	12451	+35,0	+21,9	11913	+ 9,4	11508	+ 5,9	(11037)
	APR	11242	+ 8,8	- 9,7	10885	- 8,6	11153	- 3,1	(11161)
	MAI	11558	+23,5	+ 2,8	11286	+ 3,7	11206	+ 0,5	(11300)
	JUN	11350	+ 9,7	- 1,8	11620	+ 3,0	11543	+ 3,0	(11443)
	JUL	11395	+ 8,2	+ 0,4	11107	- 4,4	11399	- 1,2	(11602)
	AUG	10031	+22,9	-12,0	11716	+ 5,5	11597	+ 1,7	(11755)
	SEP	12529	+26,4	+24,9	12527	+ 6,9	12267	+ 5,8	(11835)
	OKT	12551	+13,7	+ 0,2	11706	- 6,6	11989	- 2,3	(11961)
	NOV	12396	+15,7	- 3,6	11922	+ 1,8	11713	- 2,3	(12084)
	DEZ	14126	+21,8	+16,8	13164	+10,4	12612	+ 7,7	(12201)
1977	JAN	10746	+ 9,5	-23,9	11591	-11,9	11504	- 8,8	(12205)
ERZEUGNISSE DER VERBRAUCHSGÜTERINDUSTRIEN									
1976	JAN	1921	+15,4	- 3,7	2079	- 4,4	2114	- 0,2	2132
	FEB	2248	+20,7	+17,0	2209	+ 6,3	2210	+ 4,5	( 2170)
	MAR	2594	+40,1	+15,4	2403	+ 8,8	2309	+ 4,5	( 2209)
	APR	2361	+13,0	- 9,0	2217	- 7,7	2286	- 1,0	( 2253)
	MAI	2271	+37,6	- 3,8	2314	+ 4,4	2320	+ 1,5	( 2293)
	JUN	2244	+26,6	- 1,2	2407	+ 4,0	2411	+ 3,9	( 2345)
	JUL	2488	+29,7	+10,9	2417	+ 0,4	2446	+ 1,5	( 2396)
	AUG	2150	+35,2	-13,6	2420	+ 0,1	2381	- 2,7	( 2446)
	SEP	2673	+25,3	+24,3	2521	+ 4,2	2477	+ 4,3	( 2471)
	OKT	2711	+17,9	+ 1,4	2445	- 3,0	2485	+ 0,3	( 2494)
	NOV	2519	+29,4	- 7,1	2542	+ 4,0	2464	- 0,8	( 2511)
	DEZ	2455	+23,1	- 2,5	2599	+ 2,2	2543	+ 3,2	( 2522)
1977	JAN	2263	+17,8	- 7,8	2424	- 6,7	2427	- 4,6	( 2505)
INVESTITIONSGÜTER									
1976	JAN	4925	+14,5	-16,6	5156	- 4,7	5285	+ 0,7	5307
	FEB	4760	+16,2	- 3,4	5290	+ 2,6	5282	- 0,1	( 5365)
	MAR	6131	+35,1	+28,8	5937	+12,2	5775	+ 9,3	( 5422)
	APR	5494	+10,9	-10,4	5400	- 9,0	5430	- 6,3	( 5460)
	MAI	5586	+17,6	+ 1,7	5439	+ 0,7	5413	- 0,3	( 5513)
	JUN	5339	+ 5,3	- 4,4	5579	+ 2,6	5552	+ 2,6	( 5555)
	JUL	5676	+ 2,5	+ 6,3	5369	- 3,8	5495	- 1,0	( 5622)
	AUG	5111	+22,5	-10,0	5777	+ 7,6	5734	+ 4,3	( 5676)
	SEP	6024	+23,7	+17,9	6064	+ 5,0	5897	+ 2,8	( 5699)
	OKT	5853	+13,0	- 2,8	5584	- 7,9	5755	- 2,4	( 5747)
	NOV	5675	+10,2	- 3,0	5647	+ 1,1	5565	- 3,3	( 5795)
	DEZ	7151	+21,1	+26,0	6452	+14,3	6192	+11,3	( 5843)
1977	JAN	5081	+ 3,2	-28,9	5420	-16,0	5394	-12,9	( 5845)



9 AUSSENHANDEL (SPEZIALHANDEL)  
9.2 AUSFUHR - TATSÄCHLICHE WERTE (MILL. DM)

JAHR	MONAT	ORIGINALWERT			SAISONBEREINIGTER WERT		SAISON- UND ARBEITSTÄGLICH BEREINIGTER WERT		GLATTE KOMPONENTE
		MILL. DM	VERÄNDERUNG VORJAHR	IN O/O GEGEN VORMONAT	MILL. DM	VERÄNDERUNG IN O/O GEGEN VORMONAT	MILL. DM	VERÄNDERUNG IN O/O GEGEN VORMONAT	MILL. DM
VERBRAUCHSGÜTER									
1976	JAN	2190	+31,4	-10,9	2392	- 5,1	2418	+ 0,9	2438
	FEB	2580	+38,5	+17,8	2564	+ 7,2	2562	+ 6,0	( 2495)
	MAR	2851	+42,1	+10,5	2572	+ 0,3	2459	- 4,0	( 2552)
	APR	2678	+22,8	- 6,1	2554	- 2,7	2687	+ 9,3	( 2619)
	MAI	2616	+36,9	- 2,3	2578	+ 0,9	2564	- 4,6	( 2672)
	JUN	2656	+28,6	+ 1,5	2789	+ 8,2	2730	+ 6,5	( 2737)
	JUL	2414	+25,1	- 9,1	2587	- 7,2	2667	- 2,3	( 2779)
	AUG	2250	+36,0	- 6,8	2782	+ 7,5	2739	+ 2,7	( 2827)
	SEP	3241	+38,2	+44,0	3063	+10,1	3056	+11,6	( 2845)
	OKT	3274	+25,9	+ 1,0	2941	- 4,0	2972	- 2,7	( 2870)
	NOV	3053	+21,3	- 6,8	2871	- 2,4	2808	- 5,5	( 2887)
	DEZ	2951	+20,0	- 3,3	2986	+ 4,0	2834	+ 2,7	( 2895)
1977	JAN	2634	+20,3	-10,7	2854	- 4,4	2830	- 1,9	( 2870)
EG-LÄNDER									
1976	JAN	8442	+11,7	- 4,4	8636	- 5,1	8806	+ 1,1	8860
	FEB	9266	+19,6	+ 9,8	9274	+ 7,4	9245	+ 5,0	8979
	MAR*	10803	+41,3	+16,6	10538	+13,6	10133	+ 9,6	9231
	APR	9739	+13,9	- 9,8	9159	-13,1	9552	- 5,7	9386
	MAI	9875	+35,8	+ 1,4	9575	+ 4,5	9377	- 1,8	9556
	JUN	9724	+17,8	- 1,5	9834	+ 2,7	9886	+ 5,4	9715
	JUL	9373	+17,9	- 3,6	9240	- 6,0	9552	- 3,4	( 9849)
	AUG	8420	+32,2	-10,2	9802	+ 6,1	9777	+ 2,4	( 9951)
	SEP	10512	+23,4	+24,8	10661	+ 8,8	10367	+ 6,0	(10019)
	OKT	10426	+13,6	- 0,8	9630	- 9,7	9791	- 5,6	(10048)
	NOV	10387	+19,5	- 3,3	10011	+ 4,0	10053	+ 2,7	( 9984)
	DEZ	10539	+19,4	+ 4,5	10692	+ 6,8	10108	+ 0,5	(10173)
1977	JAN	9223	+ 9,3	-12,5	9444	-11,7	9243	- 8,6	( 9296)
ANDERE EUROPÄISCHE INDUSTRIALISIERTE LÄNDER									
1976	JAN	3589	- 7,0	-19,5	3867	-10,8	3954	- 5,9	4077
	FEB	3973	+ 0,2	+10,7	4087	+ 5,7	4078	+ 3,1	4131
	MAR	4730	+15,1	+19,1	4453	+ 9,0	4283	+ 5,0	4227
	APR	4373	+ 0,5	- 7,5	4178	- 6,2	4296	+ 0,3	4310
	MAI	4676	+22,2	+ 6,9	4501	+ 7,7	4455	+ 3,7	4422
	JUN	4262	+ 3,9	- 8,9	4432	- 1,5	4498	+ 1,0	4546
	JUL	4374	+10,5	+ 2,6	4594	+ 3,7	4680	+ 4,0	( 4654)
	AUG	4267	+29,1	- 2,4	4690	+ 2,1	4633	- 1,0	( 4749)
	SEP	4954	+29,4	+16,1	4979	+ 6,2	4851	+ 4,7	( 4822)
	OKT	5022	+17,8	+ 1,4	4696	- 5,7	4772	- 1,6	( 4863)
	NOV	4933	+25,2	- 1,8	4847	+ 3,2	4808	+ 0,8	( 4871)
	DEZ	5472	+22,7	+10,9	5243	+ 8,2	5093	+ 5,9	( 4916)
1977	JAN	6137	+15,3	-24,4	4471	-14,7	4425	-13,1	( 4620)
VEREINIGTE STAATEN									
1976	JAN	1098	-12,9	-13,7	1089	-13,8	1103	-15,1	( 1167)
	FEB	1122	+14,1	+ 2,2	1220	+12,0	1220	+10,9	( 1192)
	MAR	1214	+31,2	+ 8,2	1173	- 3,9	1148	- 5,9	( 1217)
	APR	1147	+10,6	- 5,5	1120	- 4,5	1114	- 3,0	( 1231)
	MAI	1126	+24,1	- 1,8	1147	+ 2,4	1157	+ 3,9	( 1238)
	JUN	1249	+23,9	+10,9	1222	+ 6,5	1204	+ 4,1	( 1247)
	JUL	1230	+20,1	- 1,5	1289	+ 5,5	1293	+ 7,4	( 1252)
	AUG	989	+11,6	-19,6	1166	- 9,5	1089	-15,8	( 1241)
	SEP	1324	+16,2	+33,9	1304	+11,8	1348	+23,8	( 1239)
	OKT	1354	- 8,5	+ 2,3	1197	- 8,2	1196	-11,3	( 1194)
	NOV	1317	+ 7,5	- 2,7	1268	+ 5,9	1189	- 0,6	( 1164)
	DEZ	1245	- 2,1	- 5,5	1192	- 6,0	1175	- 1,2	( 1117)
1977	JAN	1193	+ 8,7	- 4,2	1196	+ 0,3	1208	+ 2,8	( 1059)
ÜBRIGE INDUSTRIALISIERTE WESTLICHE LÄNDER									
1976	JAN	313	+13,5	-10,4	828	- 6,5	831	- 6,0	( 819)
	FEB	711	- 8,5	-12,5	751	- 9,3	750	- 9,7	( 830)
	MAR	883	+27,1	+24,2	895	+19,2	876	+16,8	( 839)
	APR	825	+ 3,8	- 6,6	841	- 6,0	859	- 1,9	( 845)
	MAI	784	+ 5,5	- 5,0	774	- 8,0	779	- 9,3	( 848)
	JUN	831	+ 4,0	+ 6,0	845	+ 9,2	829	+ 6,4	( 848)
	JUL	938	+16,2	+12,9	903	+ 6,9	914	+10,3	( 844)
	AUG	733	+ 4,6	-21,9	765	-15,3	770	-15,8	( 853)
	SEP	885	+22,2	+20,7	919	+20,1	902	+17,1	( 851)
	OKT	818	-10,0	- 7,6	741	-19,4	746	-17,3	( 817)
	NOV	847	+ 6,7	+ 3,5	839	+13,2	845	+13,3	( 837)
	DEZ	954	+ 5,2	+12,6	925	+10,3	865	+ 2,4	( 866)
1977	JAN	815	+ 0,2	-14,6	815	-11,9	820	- 5,2	( 816)

9 AUSSENHANDEL (SPEZIALHANDEL)  
9.2 AUSFUHR - TATSÄCHLICHE WERTE (MILL. DM)

JAHR	MONAT	ORIGINALWERT			SAISONBEREINIGTER WERT		SAISON- UND ARBEITSTÄGLICH BEREINIGTER WERT		GLATTE KOMPONENTE
		MILL.DM	VERAENDERUNG VORJAHR	IN O/O GEGEN VORMONAT	MILL.DM	VERAENDERUNG IN O/O GEGEN VORMONAT	MILL.DM	VERAENDERUNG IN O/O GEGEN VORMONAT	MILL.DM
ENTWICKLUNGSLAENDER									
1976	JAN	3026	+12,1	- 7,1	2975	- 6,0	3027	- 5,0	( 3106)
	FEB	2843	- 0,1	- 6,0	3014	+ 1,3	3016	- 0,3	( 3148)
	MAR	3291	+17,9	+15,8	3326	+10,4	3263	+ 8,1	( 3202)
	APR	3229	+ 2,2	- 1,9	3212	- 3,4	3189	- 2,3	( 3266)
	MAI	3328	+ 9,4	+ 3,1	3224	+ 0,4	3264	+ 2,4	( 3341)
	JUN	3281	+ 8,5	- 1,4	3494	+ 8,4	3403	+ 4,3	( 3424)
	JUL	3790	+ 7,0	+15,5	3608	+ 3,3	3654	+ 7,4	( 3512)
	AUG	3348	+14,2	-11,7	3427	- 5,0	3410	- 6,7	( 3607)
	SEP	3881	+34,1	+15,9	3974	+16,0	3908	+14,6	( 3694)
	OKT	3920	+18,6	+ 1,0	3662	- 7,9	3732	- 4,5	( 3782)
	NOV	3516	+18,8	-10,3	3627	- 1,0	3601	- 3,5	( 3819)
	DEZ	4252	+30,6	+20,9	4110	+13,3	3877	+ 7,7	( 3824)
1977	JAN*	3164	+ 4,6	-25,6	3129	-23,9	3162	-18,4	( 3868)
OSTBLOCKLAENDER									
1976	JAN	1420	+14,1	-20,6	1400	- 7,3	1425	- 4,9	1384
	FEB	1146	-16,7	-19,3	1313	- 6,2	1312	- 7,9	1382
	MAR*	1847	+40,5	+61,2	1966	+49,7	1945	+48,2	1397
	APR	1432	- 4,4	-22,1	1440	-26,8	1413	-27,4	1384
	MAI	1483	-10,6	+ 3,1	1367	- 5,1	1377	- 2,5	1398
	JUN	1301	+ 0,2	-12,3	1450	+ 6,1	1379	+ 0,1	1425
	JUL	1564	- 9,0	+20,2	1412	- 2,6	1449	+ 5,1	( 1434)
	AUG	1413	+16,5	- 9,7	1414	+ 0,1	1397	- 3,6	( 1436)
	SEP	1390	+ 4,4	- 1,6	1497	+ 5,9	1503	+ 7,6	( 1433)
	OKT	1253	- 3,8	- 9,9	1276	-14,8	1300	-13,5	( 1428)
	NOV	1423	-14,3	+13,6	1437	+12,6	1426	+ 9,7	( 1392)
	DEZ	1745	- 2,4	+22,6	1454	+ 1,2	1401	- 1,8	( 1387)
1977	JAN	1194	-15,9	-31,6	1164	-19,9	1175	-16,1	( 1130)
SALDO INSGESAMT									
1976	JAN	2494	-31,0	-22,8	2785	+ 3,3	2896	+13,2	( 2750)
	FEB	2195	-37,2	-12,0	2140	-23,2	2115	-27,0	( 2723)
	MAR	3856	+11,7	+75,4	3433	+60,4	3319	+56,9	( 2698)
	APR	2238	-20,2	-41,9	2369	-31,0	2475	-25,4	( 2694)
	MAI	3285	+ 0,7	+46,8	2921	+23,3	2801	+13,2	( 2712)
	JUN	2148	-31,6	-34,6	3020	+ 3,4	2908	+ 3,8	( 2756)
	JUL	2593	-30,2	+20,7	2407	-20,3	2650	- 8,9	( 2714)
	AUG	1208	-30,5	-53,4	2124	-11,8	1961	-26,0	( 2689)
	SEP*	4661	+65,5	+285,8	4620	+117,5	4664	+137,8	( 2674)
	OKT	3585	+25,4	-23,1	3064	-33,7	3161	-32,2	( 2611)
	NOV	3003	- 4,8	-16,2	2908	- 5,1	2838	-10,2	( 2555)
	DEZ	3275	+ 1,4	+ 9,1	2812	- 3,3	2467	-13,1	( 2479)
1977	JAN	1985	-20,4	-39,4	2326	-17,3	2215	-10,2	( 2325)

2 AUSSENHANDEL (SPEZIALHANDEL)

9.3 EINFUHR - VOLUMEN (MILL. DM)

JAHR	MONAT	ORIGINALWERT			SAISONBEREINIGTER WERT		SAISON- UND ARBEITSTÄEGLICH BEREINIGTER WERT		GLATTE KOMPONENTE
		MILL.DM	VERÄNDERUNG VORJAHR	IN O/O GEGEN VORMONAT	MILL.DM	VERÄNDERUNG IN O/O GEGEN VORMONAT	MILL.DM	VERÄNDERUNG IN O/O GEGEN VORMONAT	MILL.DM
EINFUHR INSGESAMT									
1976	JAN	12086	+13,3	- 7,4	12657	- 4,7	12768	- 2,2	13054
	FEB	12698	+13,3	+ 5,1	13520	+ 6,8	13501	+ 5,6	13265
	MAR	14643	+31,5	+15,3	14198	+ 5,0	13765	+ 2,0	13543
	APR	14208	+ 6,8	- 3,0	13367	- 5,9	13739	- 0,2	13609
	MAI	13639	+21,5	- 4,0	13430	+ 0,5	13497	- 1,8	13696
	JUN	13983	+15,3	+ 2,5	13999	+ 4,2	14036	+ 4,0	13306
	JUL	13811	+12,5	- 1,2	13509	- 3,5	13618	- 3,0	(13929)
	AUG	13155	+25,8	- 4,7	14080	+ 4,2	13962	+ 2,5	(14048)
	SEP	13634	+12,5	+ 3,6	13954	- 0,9	13629	- 2,4	(14167)
	OKT	14738	+ 8,1	+ 8,1	14021	+ 0,5	14112	+ 3,5	(14291)
	NOV	14522	+20,2	- 1,5	14231	+ 1,5	14099	- 0,1	(14403)
	DEZ	15675	+20,1	+ 7,9	15590	+ 9,5	15083	+ 7,0	(14930)
1977	JAN	13214	+ 9,3	-15,7	13928	-10,7	13977	- 7,3	(14701)
ERNAHRUNGSWIRTSCHAFT									
1976	JAN	2091	+ 6,7	- 9,0	2213	- 2,0	2236	- 0,5	2276
	FEB	2085	- 3,9	- 0,3	2304	+ 4,1	2311	+ 3,4	2305
	MAR	2522	+27,4	+21,0	2515	+ 9,2	2438	+ 5,5	( 2322)
	APR	2406	+ 2,3	- 4,6	2298	- 0,6	2305	- 5,5	( 2340)
	MAI	2315	+ 4,8	- 3,8	2214	- 3,7	2257	- 2,1	( 2359)
	JUN	2437	+13,9	+ 5,3	2481	+12,1	2437	+ 8,0	( 2394)
	JUL	2377	+14,4	- 2,5	2440	- 1,7	2446	+ 0,4	( 2417)
	AUG	2465	+20,0	+ 3,7	2548	+ 4,4	2490	+ 1,8	( 2435)
	SEP*	2196	- 6,5	-10,9	2200	-13,7	2190	-12,0	( 2452)
	OKT	2355	- 1,6	+ 7,2	2259	+ 2,7	2299	+ 5,0	( 2468)
	NOV	2619	+14,0	+11,2	2528	+11,9	2442	+ 6,2	( 2482)
	DEZ	2735	+21,2	+ 6,3	2644	+ 4,6	2573	+ 5,4	( 2495)
1977	JAN	2085	- 0,3	-25,1	2251	-14,9	2296	-10,8	( 2506)
GEWERBLICHE WIRTSCHAFT (OHNE GÜTER DER BUNDESREG.)									
1976	JAN	9611	+13,1	- 5,8	10039	- 4,8	10166	- 2,0	10364
	FEB	10006	+12,5	+ 4,1	10642	+ 6,0	10616	+ 4,4	10530
	MAR	11739	+32,0	+17,3	11273	+ 5,9	10942	+ 3,1	10759
	APR	11405	+ 9,1	- 2,8	10694	- 5,1	10975	+ 0,3	10842
	MAI	10896	+25,2	- 4,5	10788	+ 0,9	10813	- 1,5	10958
	JUN	11157	+15,3	+ 2,4	11125	+ 3,1	11215	+ 3,7	11052
	JUL	11085	+12,7	- 0,6	10717	- 3,7	10812	- 3,6	(11159)
	AUG	10394	+28,3	- 6,2	11229	+ 4,8	11181	+ 3,4	(11260)
	SEP	11069	+17,0	+ 6,5	11316	+ 0,8	11119	- 0,6	(11354)
	OKT	12075	+10,5	+ 9,1	11481	+ 1,5	11564	+ 4,0	(11827)
	NOV	11620	+22,1	- 3,8	11546	+ 0,6	11496	- 0,6	(11985)
	DEZ	12146	+19,1	+ 4,5	12264	+ 6,2	11843	+ 3,0	(11876)
1977	JAN	10801	+12,4	-11,1	11296	- 7,9	11310	- 4,5	(11878)
ROHSTOFFE UND HALBWAREN									
1976	JAN	2801	+ 1,6	- 2,4	2836	- 0,9	2842	- 1,2	( 2875)
	FEB	2919	+ 5,0	+ 4,2	3036	+ 7,1	3044	+ 7,1	( 2927)
	MAR	3148	+23,1	+ 7,8	3117	+ 2,7	3056	+ 0,4	( 2982)
	APR	3137	+ 1,6	- 0,3	3070	- 1,5	3131	+ 2,5	( 3039)
	MAI	3084	+15,0	- 1,7	2994	- 2,5	3032	- 3,2	( 3095)
	JUN	3106	+11,9	+ 0,7	3120	+ 4,2	3107	+ 2,5	( 3146)
	JUL	3087	+ 9,2	- 0,6	3057	- 2,0	3056	- 1,6	( 3190)
	AUG	3260	+33,3	+ 5,6	3335	+ 9,1	3351	+ 9,7	( 3218)
	SEP	3066	+14,5	- 6,0	3161	- 5,2	3087	- 7,9	( 3236)
	OKT	3307	+ 9,8	+ 7,9	3216	+ 1,7	3214	+ 4,1	( 3238)
	NOV	3219	+20,3	- 2,7	3159	- 1,8	3156	- 1,8	( 3227)
	DEZ	3401	+18,5	+ 5,7	3395	+ 7,5	3275	+ 3,8	( 3237)
1977	JAN	3047	+ 8,8	-10,4	3098	- 8,7	3144	- 4,0	( 3233)
ROHSTOFFE									
1976	JAN	1128	- 4,2	- 6,2	1137	- 7,3	1141	- 7,2	( 1187)
	FEB	1161	+ 1,1	+ 2,9	1221	+ 7,4	1225	+ 7,4	( 1202)
	MAR	1190	+16,8	+ 2,5	1218	- 0,2	1187	- 3,1	( 1218)
	APR	1281	+ 1,0	+ 7,6	1262	+ 3,6	1273	+ 7,2	( 1236)
	MAI	1247	+ 4,4	- 2,7	1213	- 3,9	1235	- 3,0	( 1254)
	JUN	1257	+ 3,5	+ 0,8	1238	+ 2,1	1215	- 1,6	( 1272)
	JUL	1298	+ 8,6	+ 3,3	1280	+ 3,4	1276	+ 5,0	( 1280)
	AUG*	1413	+33,4	+ 3,9	1470	+14,8	1486	+16,5	( 1306)
	SEP	1329	+16,0	- 5,9	1334	- 9,3	1299	-12,6	( 1317)
	OKT	1438	+11,8	+ 8,2	1376	+ 3,1	1383	+ 6,5	( 1324)
	NOV	1344	+14,9	- 6,5	1288	- 6,4	1283	- 7,2	( 1329)
	DEZ	1418	+17,9	+ 5,5	1412	+ 9,6	1358	+ 5,8	( 1337)
1977	JAN	1254	+11,2	-11,6	1281	- 9,3	1302	- 4,1	( 1340)
HALBWAREN									
1976	JAN	1673	+ 5,9	+ 0,4	1698	+ 0,7	1774	+ 2,5	( 1685)
	FEB	1758	+ 7,8	+ 5,1	1812	+ 6,7	1819	+ 6,7	( 1718)
	MAR	1938	+27,3	+11,4	1896	+ 4,6	1845	+ 1,2	( 1753)
	APR	1856	+ 2,0	- 5,2	1807	- 4,7	1864	+ 1,3	( 1787)
	MAI	1837	+23,5	- 1,0	1773	- 1,6	1787	- 4,1	( 1820)
	JUN	1850	+18,4	+ 0,7	1873	+ 5,6	1868	+ 4,5	( 1850)
	JUL	1789	+ 9,6	- 3,3	1776	- 5,4	1783	- 4,6	( 1874)
	AUG	1847	+33,2	+ 3,2	1914	+ 7,8	1913	+ 7,3	( 1884)
	SEP	1737	+13,5	- 6,0	1828	- 4,5	1786	- 6,6	( 1890)
	OKT	1869	+ 8,2	+ 7,6	1780	- 2,6	1789	+ 0,2	( 1887)
	NOV	1874	+24,4	+ 0,3	1875	+ 5,3	1849	+ 3,4	( 1877)
	DEZ	1983	+19,0	+ 5,8	1985	+ 5,9	1920	+ 3,8	( 1893)
1977	JAN	1793	+ 7,2	- 9,6	1824	- 8,1	1837	- 4,3	( 1903)

## 9 AUSSENHANDEL (SPEZIALHANDEL)

## 9.3 EINFUHR - VOLUMEN (MILL. DM)

JAHR	MONAT	ORIGINALWERT			SAISONBEREINIGTER WERT		SAISON- UND ARBEITSTAGEGLEICH BEREINIGTER WERT		GLATTE KOMPONENTE
		MILL.DM	VERÄNDERUNG VORJAHR	IN O/O GEGEN VORMONAT	MILL.DM	VERÄNDERUNG IN O/O GEGEN VORMONAT	MILL.DM	VERÄNDERUNG IN O/O GEGEN VORMONAT	MILL.DM
FERTIGWAREN (OHNE GÜTER DER BUNDESREG.)									
1976	JAN	6809	+18,6	- 7,1	7175	- 5,5	7299	- 1,6	7469
	FEB	7087	+15,9	+ 4,1	7558	+ 5,3	7558	+ 3,5	7592
	MAR	8591	+35,5	+21,2	8508	+12,6	8229	+ 8,9	7764
	APR	8268	+12,3	- 3,8	7658	-10,0	7802	- 5,2	7801
	MAI	7812	+29,8	- 5,5	7719	+ 0,8	7698	- 1,3	7879
	JUN	8050	+16,6	+ 3,0	7972	+ 3,3	8069	+ 4,8	7922
	JUL	7998	+14,0	- 0,6	7669	- 3,8	7750	- 4,0	( 7984)
	AUG	7134	+26,2	-10,8	7901	+ 3,0	7853	+ 1,3	( 8045)
	SEP	8004	+18,1	+12,2	8081	+ 2,3	7796	- 0,7	( 8113)
	OKT	8768	+10,8	+ 9,5	8134	+ 0,7	8241	+ 5,7	( 8197)
	NOV	8401	+22,9	- 4,2	8303	+ 2,1	8156	- 0,7	( 8453)
	DEZ	8745	+19,3	+ 4,1	8860	+ 6,7	8676	+ 6,0	( 8604)
1977	JAN	7753	+13,9	-11,3	8176	- 7,7	8176	- 5,8	( 8592)
VORERZEUGNISSE									
1976	JAN	1960	+20,3	- 3,4	2013	- 7,6	2055	- 3,5	2088
	FEB	2087	+19,9	+ 6,5	2169	+ 7,7	2169	+ 5,5	2134
	MAR*	2405	+42,8	+15,2	2544	+17,3	2482	+14,4	2187
	APR	2381	+22,4	- 1,0	2244	-11,8	2255	- 9,1	2210
	MAI	2287	+30,3	- 3,9	2189	- 2,5	2178	- 3,4	2241
	JUN	2402	+21,3	+ 5,0	2306	+ 5,3	2327	+ 6,8	2238
	JUL	2705	+17,4	- 4,0	2176	- 5,6	2211	- 5,0	( 2246)
	AUG	2047	+36,2	-11,2	2277	+ 4,6	2284	+ 3,3	( 2257)
	SEP	2279	+23,1	+11,3	2331	+ 2,4	2267	- 0,7	( 2249)
	OKT	2419	+10,9	+ 6,1	2213	- 5,1	2249	- 0,8	( 2347)
	NOV	2356	+21,3	- 2,6	2340	+ 5,7	2334	+ 3,8	( 2405)
	DEZ	2276	+12,2	- 3,4	2417	+ 3,3	2393	+ 2,5	( 2410)
1977	JAN	2427	+23,8	+ 6,6	2464	+ 1,9	2464	+ 3,0	( 2484)
ENDERZEUGNISSE (OHNE GÜTER DER BUNDESREG.)									
1976	JAN	4849	+17,9	- 8,6	5229	- 4,3	5300	- 0,2	5381
	FEB	5000	+14,3	+ 3,1	5454	+ 4,3	5443	+ 2,7	5493
	MAR	6136	+32,9	+23,7	5896	+ 8,1	5683	+ 4,4	5577
	APR*	8268	+52,6	+33,7	7706	+30,7	7896	+38,9	5593
	MAI	5525	+29,6	-33,2	5579	-27,6	5552	-29,7	5646
	JUN	5648	+14,8	+ 2,2	5697	+ 2,1	5716	+ 3,0	5706
	JUL	5693	+12,7	+ 0,8	5505	- 3,4	5604	- 2,0	( 5760)
	AUG	5086	+22,5	-10,7	5678	+ 3,1	5569	- 0,6	( 5812)
	SEP	5725	+16,2	+12,6	5775	+ 1,7	5700	+ 2,4	( 5863)
	OKT	6349	+10,8	+10,9	5673	- 1,8	5733	+ 0,6	( 5915)
	NOV	6045	+23,5	- 4,8	5987	+ 5,5	5891	+ 2,8	( 6002)
	DEZ	6469	+22,0	+ 7,0	6490	+ 8,4	6230	+ 6,5	( 6242)
1977	JAN	5326	+ 9,3	-17,7	5762	-11,2	5731	- 8,7	( 6159)
HALBWAREN UND VORERZEUGNISSE									
1976	JAN	3633	+13,2	- 1,7	3731	- 4,2	3786	- 0,9	( 3847)
	FEB	3844	+14,0	+ 5,8	3989	+ 6,9	3999	+ 5,6	( 3931)
	MAR	4362	+35,4	+13,5	4229	+ 6,0	4102	+ 2,6	( 4004)
	APR	4237	+12,6	- 2,9	4115	- 2,7	4186	+ 2,0	( 4063)
	MAI	4124	+27,2	- 2,7	3952	- 4,0	3972	- 5,1	( 4104)
	JUN	4252	+20,0	+ 3,1	4193	+ 6,1	4153	+ 4,6	( 4128)
	JUL	4093	+13,9	- 3,7	3986	- 4,9	4016	- 3,3	( 4139)
	AUG	3895	+34,7	- 4,8	4194	+ 5,2	4201	+ 4,6	( 4147)
	SEP	4016	+18,7	+ 3,1	4160	- 0,8	4035	- 4,0	( 4108)
	OKT	4289	+ 9,7	+ 6,8	3979	- 4,4	4031	- 0,1	( 4152)
	NOV	4230	+22,6	- 1,4	4260	+ 7,1	4220	+ 4,7	( 4389)
	DEZ	4259	+15,3	+ 0,7	4429	+ 4,0	4286	+ 1,6	( 4324)
1977	JAN	4220	+16,2	- 0,9	4333	- 2,2	4361	+ 1,7	( 4473)
ERZEUGNISSE DER ERNÄHRUNGSINDUSTRIE, TABAKWAREN									
1976	JAN	987	+ 7,8	- 8,1	1013	- 2,4	1029	+ 0,1	1066
	FEB	957	- 0,1	- 3,0	1070	+ 5,6	1069	+ 3,9	( 1075)
	MAR	1197	+33,7	+25,1	1181	+10,4	1150	+ 7,6	( 1083)
	APR	1127	+ 7,3	- 5,8	1102	- 6,7	1106	- 3,8	( 1078)
	MAI	1045	+ 6,9	- 7,3	1056	- 4,2	1064	- 3,8	( 1085)
	JUN	1090	+12,7	+ 4,3	1145	+ 8,4	1126	+ 5,8	( 1096)
	JUL	1072	+13,5	+ 0,2	1116	- 2,5	1128	+ 0,2	( 1101)
	AUG	1130	+28,4	+ 3,5	1161	+ 4,0	1135	+ 0,6	( 1112)
	SEP	1074	- 2,4	- 5,0	1091	- 6,0	1084	- 4,5	( 1115)
	OKT	1099	- 6,7	+ 2,3	1010	- 7,4	1031	- 4,9	( 1122)
	NOV	1214	+17,2	+10,5	1164	+15,2	1129	+ 9,5	( 1127)
	DEZ	1298	+20,9	+ 6,9	1220	+ 4,8	1180	+ 4,5	( 1133)
1977	JAN	998	+ 1,1	-23,1	1035	-15,2	1044	-11,5	( 1130)
ERZEUGNISSE DER GRUNDSTOFF- UND PRODUKTIONSGÜTERINDUSTRIEN									
1976	JAN	3243	+11,5	- 4,7	3426	- 5,9	3472	- 2,1	3493
	FEB	3478	+13,0	+ 7,2	3719	+ 3,6	3724	+ 7,3	( 3538)
	MAR	3979	+34,9	+14,4	3873	+ 4,1	3729	+ 0,1	( 3583)
	APR	3942	+13,1	- 0,9	3722	- 3,9	3817	+ 2,4	( 3617)
	MAI	3827	+27,4	- 2,9	3736	+ 0,4	3745	- 1,9	( 3664)
	JUN	3964	+20,4	+ 3,6	3888	+ 4,1	3877	+ 3,5	( 3745)
	JUL	3890	+15,4	- 1,9	3722	- 4,3	3771	- 2,7	( 3800)
	AUG	3712	+33,6	- 4,6	3898	+ 4,7	3865	+ 2,5	( 3871)
	SEP	3711	+17,3	+ 0,0	3867	- 0,8	3778	- 2,3	( 3900)
	OKT	4065	+12,4	+ 9,5	3838	- 0,7	3899	+ 3,2	( 3921)
	NOV	3892	+23,1	- 4,3	3956	+ 3,1	3878	- 0,5	( 3931)
	DEZ	3930	+15,5	+ 1,0	4093	+ 3,5	4006	+ 3,3	( 3931)
1977	JAN	3584	+10,5	- 8,8	3763	- 8,1	3774	- 5,8	( 3880)

## 9 AUSSENHANDEL (SPEZIALHANDEL)

## 9.3 EINFUHR - VOLUMEN (MILL. DM)

JAHR	MONAT	ORIGINALWERT			SAISONBEREINIGTER WERT		SAISON- UND ARBEITSTÄGLICH BEREINIGTER WERT		GLATTE KOMPONENTE
		MILL. DM	VERÄNDERUNG VORJAHR	IN O/O GEGEN VORMONAT	MILL. DM	VERÄNDERUNG IN O/O GEGEN VORMONAT	MILL. DM	VERÄNDERUNG IN O/O GEGEN VORMONAT	MILL. DM
ERZEUGNISSE DER INVESTITIONSGUETERINDUSTRIEN									
1976	JAN	2932	+19,7	-15,2	3241	- 3,0	3309	+ 1,4	3284
	FEB	3018	+17,6	+ 2,9	3391	+ 4,6	3385	+ 2,6	( 3334)
	MAR	3802	+32,0	+26,0	3632	+ 7,1	3494	+ 3,2	( 3384)
	APR	3793	+10,0	- 0,2	3440	- 5,3	3529	+ 1,0	( 3417)
	MAI	3572	+32,2	- 5,8	3504	+ 1,9	3472	- 1,6	( 3471)
	JUN	3708	+17,4	+ 3,8	3628	+ 3,5	3601	+ 3,7	( 3532)
	JUL	3544	+15,7	- 4,4	3477	- 4,2	3580	- 0,6	( 3597)
	AUG	3135	+27,6	-11,5	3658	+ 5,2	3584	+ 0,1	( 3677)
	SEP	3513	+17,7	+12,1	3656	- 0,1	3609	+ 0,7	( 3718)
	OKT	3967	+14,1	+12,9	3681	+ 0,7	3774	+ 4,6	( 3773)
	NOV	3875	+25,4	- 2,3	3871	+ 5,2	3779	+ 0,1	( 3828)
	DEZ	4442	+28,5	+14,6	4227	+ 9,2	4028	+ 6,6	( 3882)
1977	JAN	3380	+15,3	-23,9	3731	-11,7	3698	- 8,2	( 3906)
ERZEUGNISSE DER VERBRAUCHSGUETERINDUSTRIEN									
1976	JAN	2233	+16,6	+ 6,7	2252	- 3,6	2284	+ 0,9	2270
	FEB	2280	+ 9,2	+ 2,1	2349	+ 3,9	2337	+ 2,4	( 2295)
	MAR	2727	+37,0	+19,6	2564	+ 9,6	2471	+ 5,6	( 2320)
	APR	2372	+ 6,6	-13,0	2259	-11,9	2341	- 5,3	( 2335)
	MAI	2273	+24,5	- 4,2	2365	+ 4,7	2349	+ 0,3	( 2360)
	JUN	2276	+11,1	+ 0,1	2398	+ 1,4	2413	+ 2,7	( 2399)
	JUL	2405	+ 6,7	+ 5,7	2317	- 3,4	2359	- 2,2	( 2432)
	AUG	2196	+18,9	- 8,7	2414	+ 4,2	2369	+ 0,4	( 2460)
	SEP	2564	+14,5	+16,8	2511	+ 4,0	2477	+ 4,6	( 2474)
	OKT	2739	+ 5,6	+ 6,8	2425	- 3,4	2469	- 0,3	( 2494)
	NOV	2512	+21,4	- 8,3	2564	+ 5,7	2494	+ 1,0	( 2513)
	DEZ	2366	+13,1	- 5,8	2590	+ 1,0	2531	+ 1,5	( 2530)
1977	JAN	2521	+12,9	+ 6,6	2537	- 2,0	2520	- 0,4	( 2533)
INVESTITIONSGUETER									
1976	JAN	999	+22,0	-25,0	1094	- 7,6	1115	- 3,0	1130
	FEB	985	+26,1	- 1,4	1121	+ 2,5	1120	+ 0,4	( 1146)
	MAR	1209	+14,6	+22,7	1158	+ 3,3	1108	- 1,1	( 1163)
	APR	1243	+ 4,9	+ 2,8	1165	+ 0,6	1193	+ 7,7	( 1175)
	MAI	1185	+32,1	- 4,7	1182	+ 1,5	1177	- 1,3	( 1189)
	JUN	1257	+22,3	+ 6,1	1254	+ 6,1	1251	+ 6,3	( 1197)
	JUL	1309	+22,6	+ 4,1	1240	- 1,1	1267	+ 1,3	( 1211)
	AUG	1138	+26,4	-13,1	1255	+ 1,2	1225	- 3,3	( 1233)
	SEP	1120	+14,6	- 1,6	1211	- 3,5	1195	- 2,4	( 1235)
	OKT	1271	+12,4	+13,5	1226	+ 1,2	1255	+ 5,0	( 1244)
	NOV	1376	+30,1	+ 8,3	1337	+ 9,1	1298	+ 3,4	( 1251)
	DEZ*	1726	+29,6	+25,4	1581	+18,2	1538	+18,5	( 1256)
1977	JAN	1095	+ 9,6	-36,6	1198	-24,2	1193	-22,4	( 1252)
VERBRAUCHSGUETER									
1976	JAN	2139	+20,0	+ 0,6	2285	- 2,3	2320	+ 2,9	2256
	FEB	2242	+10,2	+ 4,8	2349	+ 2,8	2347	+ 1,2	( 2276)
	MAR	2722	+34,5	+21,4	2538	+ 8,0	2443	+ 4,1	( 2295)
	APR	2458	+ 8,4	- 9,7	2272	-10,5	2348	- 3,9	( 2305)
	MAI	2206	+23,2	-10,3	2292	+ 0,9	2272	- 3,2	( 2322)
	JUN	2192	+ 7,2	- 0,6	2320	+ 1,2	2323	+ 2,2	( 2354)
	JUL	2256	+ 1,9	+ 2,9	2194	- 5,4	2248	- 3,2	( 2380)
	AUG	2192	+18,7	- 2,8	2394	+ 9,1	2341	+ 4,1	( 2402)
	SEP	2521	+12,3	+15,0	2455	+ 2,5	2427	+ 3,7	( 2400)
	OKT	2673	+ 2,2	+ 6,0	2353	- 4,2	2406	- 0,9	( 2405)
	NOV	2343	+14,6	-12,3	2440	+ 3,7	2368	- 1,6	( 2406)
	DEZ	2400	+12,8	+ 2,4	2558	+ 4,8	2464	+ 4,1	( 2404)
1977	JAN	2214	+ 3,5	- 7,7	2372	- 7,3	2349	- 4,7	( 2387)
EG-LÄNDER									
1976	JAN	6167	+18,4	- 9,5	6691	- 6,2	6789	- 1,6	6764
	FEB	6433	+ 7,8	+ 4,3	6930	+ 3,6	6932	+ 2,1	( 6834)
	MAR	7748	+29,3	+20,4	7403	+ 6,8	7112	+ 2,6	( 6901)
	APR	7537	+ 8,4	- 2,7	6965	- 5,9	7181	+ 1,0	( 6929)
	MAI	7247	+21,3	- 3,8	6969	+ 0,1	6937	- 3,4	( 6991)
	JUN	7280	+11,7	+ 0,5	7198	+ 3,3	7171	+ 3,4	( 7092)
	JUL	7195	+11,2	- 1,2	7000	- 2,8	7157	- 0,2	( 7163)
	AUG	6451	+22,4	-10,3	7268	+ 3,8	7163	+ 0,1	( 7250)
	SEP	7084	+11,9	+ 9,8	7228	- 0,6	7083	- 1,1	( 7259)
	OKT	7593	+ 4,2	+ 7,2	6993	- 3,3	7147	+ 0,9	( 7279)
	NOV	7305	+16,5	- 3,8	7385	+ 5,6	7224	+ 1,1	( 7278)
	DEZ	7568	+11,1	+ 3,6	7712	+ 4,4	7480	+ 3,5	( 7282)
1977	JAN	6437	+ 4,4	-14,9	6982	- 9,5	6951	- 7,1	( 7211)
UEBRIGE LÄNDER									
1976	JAN	5918	+ 8,4	- 5,1	6065	- 1,9	6129	+ 1,5	6161
	FEB	6266	+19,6	+ 5,9	6690	+10,3	6696	+ 9,3	( 6238)
	MAR	6895	+34,1	+10,0	6854	+ 2,5	6611	- 1,3	( 6318)
	APR	6670	+ 5,0	- 3,3	6337	- 7,5	6512	- 1,5	( 6376)
	MAI	6392	+21,7	- 4,2	6514	+ 2,8	6516	+ 0,1	( 6467)
	JUN	6724	+19,6	+ 4,9	6801	+ 4,4	6700	+ 2,8	( 6600)
	JUL	6616	+14,0	- 1,3	6550	- 3,7	6671	- 0,4	( 6711)
	AUG	6705	+29,2	+ 1,3	6936	+ 5,9	6816	+ 2,2	( 6856)
	SEP	6550	+13,2	- 2,3	6833	- 1,5	6787	- 0,4	( 6952)
	OKT	7145	+12,7	+ 9,1	6856	+ 3,3	6948	+ 2,4	( 7050)
	NOV	7217	+24,1	+ 1,0	7154	+ 4,3	6973	+ 0,3	( 7145)
	DEZ	8107	+30,0	+12,3	7829	+ 9,4	7567	+ 8,6	( 7238)
1977	JAN	6776	+14,5	-16,4	6977	-10,9	6973	- 7,8	( 7281)

## 9 AUSSENHANDEL (SPEZIALHANDEL)

## 9.4 AUSFUHR - VOLUMEN (MILL. DM)

JAHR	MONAT	ORIGINALWERT			SAISONBEREINIGTER WERT		SAISON- UND ARBEITSTÄEGLICH BEREINIGTER WERT		GLATTE KOMPONENTE
		MILL. DM	VERÄNDERUNG VORJAHR	IN O/O GEGEN VORMONAT	MILL. DM	VERÄNDERUNG IN O/O GEGEN VORMONAT	MILL. DM	VERÄNDERUNG IN O/O GEGEN VORMONAT	MILL. DM
AUSFUHR INSGESAMT									
1976	JAN	13840	+ 4,1	-11,6	14507	- 6,5	14767	- 1,5	15117
	FEB	14552	+ 9,1	+ 5,1	15157	+ 4,5	15138	+ 2,5	15278
	MAR	17235	+28,4	+18,4	16388	+ 8,1	15695	+ 3,7	15545
	APR	15702	+ 4,7	- 8,9	15155	- 7,5	15726	+ 0,2	15655
	MAI	16137	+22,1	+ 2,8	15652	+ 3,3	15586	- 0,9	15879
	JUN	15585	+10,4	- 3,4	16319	+ 4,3	16206	+ 4,0	16026
	JUL	15691	+ 9,4	+ 0,7	15505	- 5,0	15862	- 2,1	(16109)
	AUG	14097	+21,0	-10,2	15950	+ 2,9	15684	- 1,1	(16147)
	SEP	16906	+19,5	+19,9	16867	+ 5,7	16581	+ 5,7	(16148)
	OKT	16905	+ 7,5	+ 0,0	15505	- 8,1	15725	- 5,2	(16121)
	NOV	16514	+15,0	- 2,3	16253	+ 4,8	16081	+ 2,3	(16066)
	DEZ	17756	+13,4	+ 7,5	17320	+ 6,6	16617	+ 3,3	(16468)
1977	JAN	14495	+ 4,7	-18,4	15346	-11,4	15257	- 8,2	(15993)
GEWERBLICHE WIRTSCHAFT									
1976	JAN	12983	+ 4,2	-12,0	13713	- 6,1	13966	- 1,2	14268
	FEB	13703	+ 8,9	+ 5,5	14305	+ 4,3	14286	+ 2,3	14427
	MAR	16309	+28,0	+19,0	15471	+ 8,2	14825	+ 3,8	14689
	APR	14901	+ 5,2	- 8,6	14346	- 7,3	14860	+ 0,2	14798
	MAI	15337	+22,4	+ 2,9	14819	+ 3,3	14755	- 0,7	15019
	JUN	14791	+10,5	- 3,6	15443	+ 4,2	15342	+ 4,0	15158
	JUL	14786	+ 8,9	+ 0,0	14611	- 5,4	14952	- 2,5	(15231)
	AUG	13332	+22,4	- 9,8	15121	+ 3,5	14856	- 0,6	(15261)
	SEP	15977	+19,7	+19,8	15937	+ 5,4	15676	+ 5,5	(15254)
	OKT	15982	+ 8,0	+ 0,0	14656	- 8,0	14869	- 5,1	(15223)
	NOV	15605	+15,1	- 2,4	15365	+ 4,8	15197	+ 2,2	(15169)
	DEZ	16745	+13,5	+ 7,3	16346	+ 6,4	15689	+ 3,2	(15578)
1977	JAN	13620	+ 4,9	-18,7	14519	-11,2	14437	- 8,0	(15113)
ROHSTOFFE UND HALBWAREN									
1976	JAN	1313	- 1,6	- 9,2	1306	-10,1	1341	- 5,2	( 1404)
	FEB	1348	+ 3,4	+ 2,7	1365	+ 4,5	1367	+ 1,9	( 1434)
	MAR	1572	+29,7	+16,6	1505	+10,3	1438	+ 5,2	( 1461)
	APR	1521	+11,4	- 3,2	1511	+ 0,4	1542	+ 7,2	( 1484)
	MAI	1503	+23,3	- 1,2	1449	- 4,1	1455	- 5,6	( 1502)
	JUN	1511	+16,1	+ 0,5	1550	+ 7,0	1505	+ 3,4	( 1514)
	JUL	1434	+16,6	- 5,1	1458	- 5,9	1499	- 0,4	( 1518)
	AUG	1377	+30,8	- 4,0	1498	+ 2,7	1495	- 0,3	( 1531)
	SEP	1567	+17,9	+13,8	1590	+ 6,1	1533	+ 2,5	( 1498)
	OKT	1526	+ 0,2	- 2,6	1402	-11,8	1442	- 5,9	( 1484)
	NOV	1491	+13,5	- 2,3	1511	+ 7,8	1498	+ 3,9	( 1537)
	DEZ	1521	+ 5,2	+ 2,0	1500	- 0,7	1368	- 8,7	( 1359)
1977	JAN	1256	- 4,3	-17,4	1285	-14,3	1288	- 5,8	( 1350)
ROHSTOFFE									
1976	JAN	300	+ 4,2	-16,4	311	-15,5	320	- 8,8	( 331)
	FEB	304	+ 1,3	+ 1,3	317	+ 1,9	318	- 0,6	( 335)
	MAR	367	+20,7	+20,7	354	+11,7	336	+ 5,7	( 338)
	APR	357	+ 0,6	- 2,7	347	- 2,0	356	+ 6,0	( 339)
	MAI	338	+11,2	- 5,3	323	- 6,9	325	- 8,7	( 338)
	JUN	352	+ 6,3	+ 4,1	353	+ 9,3	339	+ 4,3	( 338)
	JUL	319	+ 2,9	- 9,4	320	- 9,3	331	- 2,4	( 339)
	AUG	301	+18,0	- 5,6	328	+ 2,5	332	+ 0,3	( 338)
	SEP	349	+ 9,4	+15,9	356	+ 8,5	337	+ 1,5	( 335)
	OKT	348	- 4,1	- 0,3	324	- 9,0	335	- 0,6	( 332)
	NOV	327	+ 1,6	- 6,0	325	+ 0,3	326	- 2,7	( 326)
	DEZ	351	- 2,2	+ 7,3	352	+ 8,3	325	- 0,3	( 320)
1977	JAN	272	- 9,3	-22,5	292	-17,0	294	- 9,5	( 313)
HALBWAREN									
1976	JAN	1013	- 3,2	- 6,8	996	- 8,3	1020	- 4,2	( 1071)
	FEB	1045	+ 4,1	+ 3,2	1049	+ 5,3	1050	+ 2,9	( 1098)
	MAR	1205	+32,6	+15,3	1151	+ 9,7	1103	+ 5,0	( 1123)
	APR	1164	+15,4	- 3,4	1165	+ 1,2	1187	+ 7,6	( 1145)
	MAI	1165	+27,5	+ 0,1	1125	- 3,4	1131	- 4,7	( 1163)
	JUN	1158	+19,3	- 0,6	1196	+ 6,3	1165	+ 3,0	( 1175)
	JUL	1114	+21,2	- 3,8	1140	- 4,7	1166	+ 0,1	( 1180)
	AUG	1076	+35,0	- 3,4	1170	+ 2,6	1162	- 0,3	( 1191)
	SEP	1218	+20,6	+13,2	1237	+ 5,7	1201	+ 3,4	( 1168)
	OKT	1178	+ 1,6	- 3,3	1078	-12,9	1106	- 7,9	( 1146)
	NOV	1164	+17,3	- 1,2	1179	+ 9,4	1162	+ 5,1	( 1178)
	DEZ	1170	+ 7,6	+ 0,5	1150	- 2,5	1051	- 9,6	( 1050)
1977	JAN	984	- 2,9	-15,9	996	-13,4	1030	- 4,9	( 1055)
FERTIGWAREN									
1976	JAN	11669	+ 4,9	-12,3	12385	- 5,6	12615	- 1,0	12853
	FEB	12355	+ 9,5	+ 5,9	12949	+ 4,6	12925	+ 2,5	12988
	MAR	14736	+27,9	+19,3	14005	+ 8,2	13499	+ 4,4	13220
	APR	13383	+ 4,5	- 9,2	12893	- 7,9	13261	- 1,8	13323
	MAI	13834	+22,3	+ 3,4	13380	+ 3,8	13325	+ 0,5	13522
	JUN	13280	+ 9,9	- 4,0	13906	+ 3,9	13849	+ 3,9	13646
	JUL	13352	+ 8,2	+ 0,5	13164	- 5,3	13442	- 2,9	(13713)
	AUG	11955	+21,5	-10,5	13602	+ 3,3	13386	- 0,4	(13744)
	SEP	14410	+19,9	+20,5	14367	+ 5,6	14141	+ 5,6	(13748)
	OKT	14456	+ 8,8	+ 0,3	13218	- 8,0	13404	- 5,2	(13739)
	NOV	14115	+15,3	- 2,4	13847	+ 4,8	13719	+ 2,4	(13717)
	DEZ	15224	+14,5	+ 7,9	14824	+ 7,1	14262	+ 4,0	(14220)
1977	JAN	12364	+ 6,0	-18,8	13223	-10,8	13149	- 7,8	(13764)

## 9 AUSSENHANDEL (SPEZIALHANDEL)

## 9.4 AUSFUHR - VOLUMEN (MILL. DM)

JAHR	MONAT	ORIGINALWERT			SAISONBEREINIGTER WERT		SAISON- UND ARBEITSTÄGLICH BEREINIGTER WERT		GLATTE KOMPONENTE
		MILL. DM	VERÄNDERUNG VORJAHR	IN O/O GEGEN VORMONAT	MILL. DM	VERÄNDERUNG IN O/O GEGEN VORMONAT	MILL. DM	VERÄNDERUNG IN O/O GEGEN VORMONAT	
VORERZEUGNISSE									
1976	JAN	2789	+ 3,0	- 3,0	2945	- 0,6	3002	+ 3,1	( 2949)
	FEB	2859	+ 3,5	+ 2,5	2901	- 1,5	2904	- 3,3	( 3027)
	MAR	3354	+31,6	+17,3	3331	+14,8	3220	+10,9	( 3092)
	APR	3134	+ 7,8	- 6,6	3046	- 8,6	3097	- 3,8	( 3141)
	MAI	3252	+29,9	+ 3,8	3110	+ 2,1	3118	+ 0,7	( 3169)
	JUN	3086	+16,9	- 5,1	3232	+ 3,9	3193	+ 2,4	( 3178)
	JUL	3164	+23,5	+ 2,5	3125	- 3,3	3161	- 1,0	( 3168)
	AUG	2836	+34,0	-10,4	2902	- 7,1	2898	- 8,3	( 3171)
	SEP	3306	+24,5	+16,6	3307	+14,0	3202	+10,5	( 3140)
	OKT	3276	+10,0	- 0,9	3031	- 8,3	3091	- 3,5	( 3176)
	NOV	3232	+23,5	- 1,3	3245	+ 7,1	3209	+ 3,8	( 3339)
	DEZ	3278	+14,0	+ 1,4	3334	+ 2,7	3189	- 0,6	( 3235)
1977	JAN	2874	+ 3,0	-12,3	3078	- 7,7	3089	- 3,1	( 3157)
ENDERZEUGNISSE									
1976	JAN	8880	+ 5,6	-14,8	9422	- 5,7	9701	+ 0,5	9794
	FEB	9495	+11,5	+ 6,9	9948	+ 5,6	9949	+ 2,6	9909
	MAR	11383	+26,8	+19,9	10882	+ 9,4	10456	+ 5,1	( 9995)
	APR	10246	+ 3,6	-10,0	9949	- 8,6	10107	- 3,3	(10083)
	MAI	10581	+20,1	+ 3,3	10138	+ 1,9	10143	+ 0,4	(10173)
	JUN	10194	+ 7,9	- 3,7	10713	+ 5,7	10466	+ 3,2	(10290)
	JUL	10188	+ 4,2	- 0,1	10140	- 5,3	10396	- 0,7	(10402)
	AUG	9119	+18,1	-10,5	10435	+ 2,9	10385	- 0,1	(10482)
	SEP	11104	+18,6	+21,8	11147	+ 6,8	10771	+ 3,7	(10556)
	OKT	11180	+ 8,5	+ 0,7	10149	- 9,0	10441	- 3,1	(10622)
	NOV	10883	+13,1	- 2,7	10666	+ 5,1	10562	+ 1,2	(10679)
	DEZ	11946	+14,6	+ 9,8	11397	+ 6,9	10766	+ 1,9	(10675)
1977	JAN	9490	+ 6,9	-20,6	10194	-10,6	10199	- 5,3	(10627)
ERZEUGNISSE DER GRUNDSTOFF- U. PRODUKTIONSGUETERINDUSTRIEN									
1976	JAN	3930	- 1,3	- 1,1	4025	- 3,2	4128	+ 1,9	4014
	FEB	3957	- 0,2	+ 0,7	4148	+ 3,1	4138	+ 0,2	( 4040)
	MAR	4719	+28,0	+19,3	4525	+ 9,1	4345	+ 5,0	( 4071)
	APR	4444	+ 7,1	- 5,8	4247	- 6,1	4331	- 0,3	( 4124)
	MAI	4489	+21,9	+ 1,0	4357	+ 2,6	4338	+ 0,2	( 4165)
	JUN	4322	+14,8	- 3,7	4532	+ 4,0	4497	+ 3,7	( 4252)
	JUL	4386	+15,5	+ 1,5	4324	- 4,6	4436	- 1,4	( 4320)
	AUG	4118	+31,1	- 6,1	4409	+ 2,0	4303	- 3,0	( 4397)
	SEP	4599	+22,0	+11,7	4604	+ 4,4	4549	+ 5,7	( 4432)
	OKT	4479	+ 6,9	- 2,6	4244	- 7,8	4352	- 4,3	( 4442)
	NOV	4572	+19,3	+ 2,1	4557	+ 7,4	4412	+ 1,4	( 4439)
	DEZ	4557	+14,7	- 0,3	4645	+ 1,9	4441	+ 0,7	( 4421)
1977	JAN	4013	+ 2,1	-11,9	4089	-12,0	4070	- 8,4	( 4306)
ERZEUGNISSE DER INVESTITIONSGUETERINDUSTRIEN									
1976	JAN	6987	+ 6,3	-16,0	7522	- 4,4	7688	+ 1,2	7684
	FEB	7396	+12,8	+ 5,9	7943	+ 5,6	7930	+ 3,1	( 7745)
	MAR	8818	+25,8	+19,2	8410	+ 5,9	8115	+ 2,3	( 7807)
	APR	8001	+ 2,9	- 9,3	7720	- 8,2	7900	- 2,6	( 7864)
	MAI	8119	+16,8	+ 1,5	7908	+ 2,4	7865	- 0,4	( 7929)
	JUN	8035	+ 5,3	- 1,0	8278	+ 4,7	8224	+ 4,6	( 8014)
	JUL	7891	+ 2,8	- 1,8	7745	- 6,4	7954	- 3,3	( 8093)
	AUG	6881	+16,4	-12,8	8193	+ 5,8	8077	+ 1,5	( 8174)
	SEP	8607	+18,0	+25,1	8636	+ 5,4	8465	+ 4,8	( 8189)
	OKT	8695	+ 7,6	+ 1,0	7941	- 8,0	8160	- 3,6	( 8241)
	NOV	8442	+11,4	- 2,9	8202	+ 3,3	8010	- 1,8	( 8289)
	DEZ	9649	+15,9	+14,3	8968	+ 9,3	8585	+ 7,2	( 8332)
1977	JAN	7311	+ 4,6	-24,2	7912	-11,8	7856	- 8,5	( 8273)
ERZEUGNISSE DER VERBRAUCHSGUETERINDUSTRIEN									
1976	JAN	1745	+15,4	- 3,6	1849	- 5,8	1882	- 0,6	1920
	FEB	1997	+23,9	+14,4	1984	+ 7,3	1984	+ 5,4	( 1952)
	MAR	2329	+41,6	+16,6	2160	+ 8,9	2070	+ 4,3	( 1985)
	APR	2054	+11,4	-11,8	1964	- 9,1	2038	- 1,5	( 2019)
	MAI	2045	+36,7	- 0,4	2069	+ 5,3	2061	+ 1,1	( 2049)
	JUN	2022	+24,3	- 1,1	2139	+ 3,4	2137	+ 3,7	( 2085)
	JUL	2100	+20,8	+ 3,9	2062	- 3,6	2133	- 1,6	( 2119)
	AUG	1857	+29,3	-11,6	2100	+ 1,8	2074	- 1,4	( 2151)
	SEP	2346	+21,0	+26,3	2207	+ 5,1	2157	+ 4,0	( 2160)
	OKT	2366	+12,6	+ 0,9	2123	- 3,8	2164	+ 0,3	( 2167)
	NOV	2185	+22,7	- 7,7	2196	+ 3,4	2142	- 1,0	( 2166)
	DEZ	2130	+17,6	- 2,5	2246	+ 2,3	2179	+ 1,7	( 2158)
1977	JAN	1951	+11,8	- 8,4	2062	- 8,2	2053	- 5,8	( 2123)
INVESTITIONSGUETER									
1976	JAN	3431	+ 4,5	-19,0	3621	- 6,7	3722	- 1,1	3732
	FEB	3408	+10,5	- 0,7	3797	+ 4,9	3793	+ 1,9	( 3750)
	MAR	4236	+23,0	+24,3	4100	+ 8,0	3985	+ 5,0	( 3766)
	APR	3817	+ 2,7	- 9,9	3735	- 8,9	3749	- 5,9	( 3770)
	MAI	3835	+ 8,9	+ 0,5	3688	- 1,3	3677	- 1,9	( 3785)
	JUN	3683	- 1,3	- 4,0	3864	+ 4,8	3863	+ 5,1	( 3793)
	JUL	3833	- 4,4	+ 4,1	3641	- 5,8	3718	- 3,8	( 3824)
	AUG	3427	+15,0	-10,6	3949	+ 8,5	3912	+ 5,2	( 3841)
	SEP	3952	+12,7	+15,3	4042	+ 2,4	3919	+ 0,2	( 3827)
	OKT	3920	+ 4,8	- 0,8	3671	- 9,2	3799	- 3,1	( 3838)
	NOV	3893	+ 5,7	- 0,7	3798	+ 3,5	3721	- 2,1	( 3848)
	DEZ	4711	+11,2	+21,0	4230	+11,4	4077	+ 9,6	( 3857)
1977	JAN	3328	- 3,0	-29,4	3579	-15,4	3564	-12,6	( 3828)

## 9 AUSSENHANDEL (SPEZIALHANDEL)

## 9.4 AUSFUHR - VOLUMEN (MILL. DM)

JAHR	MONAT	ORIGINALWERT			SAISONBEREINIGTER WERT		SAISON- UND ARBEITSTÄGLICH BEREINIGTER WERT		GLATTE KOMPONENTE
		MILL.DM	VERÄNDERUNG VORJAHR	VERÄNDERUNG VORMONAT	MILL.DM	VERÄNDERUNG IN O/O GEGEN VORMONAT	MILL.DM	VERÄNDERUNG IN O/O GEGEN VORMONAT	MILL.DM
VERBRAUCHSGÜTER									
1976	JAN	1616	+24,5	-10,4	1780	- 5,1	1798	+ 1,6	1808
	FEB	1896	+31,6	+17,3	1888	+ 6,1	1886	+ 4,9	( 1845)
	MAR	2038	+34,8	+10,1	1881	- 0,4	1789	- 5,1	( 1882)
	APR	1932	+14,9	- 7,5	1855	- 1,4	1971	+10,2	( 1926)
	MAI	1908	+31,2	- 1,2	1893	+ 2,0	1879	- 4,7	( 1959)
	JUN	1948	+23,5	+ 2,1	2051	+ 8,3	2001	+ 6,5	( 1999)
	JUL	1747	+18,4	-10,3	1870	- 8,8	1935	- 3,3	( 2021)
	AUG	1648	+30,2	- 5,7	2030	+ 8,6	1996	+ 3,2	( 2048)
	SEP	2346	+30,4	+42,4	2193	+ 8,0	2194	+ 9,9	( 2052)
	OKT	2406	+21,6	+ 2,6	2130	- 2,9	2150	- 2,0	( 2063)
	NOV	2189	+16,7	- 9,0	2055	- 3,5	2006	- 6,7	( 2069)
	DEZ	2103	+16,6	- 3,9	2151	+ 4,7	2069	+ 3,1	( 2068)
1977	JAN	1840	+13,9	-12,5	2022	- 6,0	1999	- 3,4	( 2041)
EG-LÄNDER									
1976	JAN	6516	+11,1	- 4,7	6701	- 6,1	6866	+ 1,1	6869
	FEB	7206	+22,4	+10,6	7362	+ 9,9	7346	+ 7,0	( 6965)
	MAR	8383	+41,7	+16,3	7840	+ 6,5	7473	+ 1,7	( 7061)
	APR	7498	+10,7	-10,6	7104	- 9,4	7395	- 1,0	( 7162)
	MAI	7563	+35,1	+ 0,9	7433	+ 4,6	7325	- 0,9	( 7254)
	JUN	7478	+17,4	- 1,1	7617	+ 2,5	7596	+ 3,7	( 7396)
	JUL	7119	+17,1	- 4,8	7134	- 6,3	7393	- 2,7	( 7512)
	AUG	6291	+29,1	-11,6	7523	+ 5,5	7415	+ 0,3	( 7623)
	SEP	7916	+19,2	+25,8	7705	+ 2,4	7516	+ 1,4	( 7643)
	OKT	7940	+10,6	+ 0,3	7329	- 4,9	7538	+ 0,3	( 7646)
	NOV	7748	+18,1	- 2,4	7699	+ 5,0	7525	- 0,2	( 7621)
	DEZ	8017	+17,3	+ 3,5	8098	+ 5,2	7700	+ 2,3	( 7564)
1977	JAN	6987	+ 7,2	-12,8	7162	-11,6	7050	- 8,4	( 7369)
ÜBRIGE LÄNDER									
1976	JAN	7324	- 1,4	-17,0	7857	- 5,7	8015	- 1,7	8019
	FEB	7346	- 1,4	+ 0,3	7940	+ 1,1	7931	- 1,0	( 8051)
	MAR	8852	+17,9	+20,5	8612	+ 8,5	8338	+ 5,1	( 8090)
	APR	8204	- 0,2	- 7,3	8059	- 6,4	8188	- 1,8	( 8142)
	MAI	8574	+12,5	+ 4,5	8321	+ 3,3	8341	+ 1,9	( 8192)
	JUN	8107	+ 4,7	- 5,4	8663	+ 4,1	8574	+ 2,8	( 8270)
	JUL	8572	+ 3,8	+ 5,7	8323	- 3,9	8474	- 1,2	( 8340)
	AUG	7806	+15,1	- 8,9	8473	+ 1,8	8329	- 1,7	( 8424)
	SEP	8990	+19,7	+15,2	9121	+ 7,6	8999	+ 8,0	( 8458)
	OKT	8966	+ 4,9	- 0,3	8262	- 9,4	8446	- 6,1	( 8515)
	NOV	8766	+12,4	- 2,2	8574	+ 3,8	8342	- 1,2	( 8572)
	DEZ	9739	+10,4	+11,1	9092	+ 6,0	8780	+ 5,3	( 8627)
1977	JAN	7508	+ 2,5	-22,9	8107	-10,8	8114	- 7,6	( 8580)



9 AUSSENHANDEL (SPEZIALHANDEL)  
9.5 INDEX DER DURCHSCHNITTSWERTE (1970 = 100)

JAHR	MONAT	ORIGINALWERT			SAISONBEREINIGTER WERT		SAISON- UND ARBEITSTÄGLICH BEREINIGTER WERT		GLATTE KOMPONENTE
		1970=100	VERAENDERUNG VORJAHR	IN 0/0 GEGEN VORMONAT	1970=100	VERAENDERUNG IN 0/0 GEGEN VORMONAT	1970=100	VERAENDERUNG IN 0/0 GEGEN VORMONAT	1970=100
EINFUHR INSGESAMT									
1976	JAN	132,0	+ 2,2	- 0,7	131,5	- 1,6	X	X	(131,5)
	FEB	133,3	+ 4,8	+ 1,0	132,2	+ 0,5	X	X	(132,3)
	MAR	129,6	+ 2,5	- 2,8	128,6	- 2,7	X	X	(132,9)
	APR	130,8	+ 3,1	+ 0,9	130,1	+ 1,2	X	X	(133,4)
	MAI	132,2	+ 4,3	+ 1,1	131,5	+ 1,1	X	X	(133,7)
	JUN	132,7	+ 4,5	+ 0,4	132,7	+ 0,9	X	X	(133,8)
	JUL	135,7	+ 3,6	+ 2,3	136,1	+ 2,6	X	X	(133,7)
	AUG	137,1	+ 4,5	+ 1,0	136,7	+ 0,4	X	X	(133,7)
	SEP	134,8	+ 4,2	- 1,7	134,8	- 1,4	X	X	(133,6)
	OKT	130,8	+ 1,1	- 3,0	132,4	- 1,8	X	X	(132,3)
	NOV	132,2	+ 0,3	+ 1,1	133,9	+ 1,1	X	X	(132,5)
	DEZ	134,0	+ 0,8	+ 1,4	134,0	+ 0,1	X	X	(130,1)
1977	JAN	134,8	+ 2,1	+ 0,6	134,5	+ 0,4	X	X	(130,8)
AUSFUHR INSGESAMT									
1976	JAN	133,3	+ 1,8	+ 1,4	133,0	+ 0,6	X	X	132,1
	FEB	131,4	- 1,2	- 1,4	131,9	- 0,8	X	X	132,1
	MAR	132,4	+ 1,4	+ 0,8	132,1	+ 0,2	X	X	132,1
	APR	132,6	+ 1,0	+ 0,2	132,0	- 0,1	X	X	132,5
	MAI	132,1	- 0,2	- 0,4	131,6	- 0,3	X	X	132,7
	JUN	132,9	+ 1,1	+ 0,6	132,7	+ 0,8	X	X	133,2
	JUL*	136,0	+ 2,3	+ 2,3	135,4	+ 2,0	X	X	(134,0)
	AUG	136,5	+ 2,9	+ 0,4	135,2	- 0,1	X	X	(134,9)
	SEP	136,3	+ 4,3	- 0,1	136,5	+ 1,0	X	X	(135,7)
	OKT	135,3	+ 3,8	- 0,7	136,5	+ 0,0	X	X	(136,3)
	NOV	134,4	+ 1,2	- 0,7	135,2	- 1,0	X	X	(136,6)
	DEZ	136,7	+ 4,0	+ 1,7	137,3	+ 1,6	X	X	(136,1)
1977	JAN	136,5	+ 2,4	- 0,1	136,1	- 0,9	X	X	(134,8)

10 VERKEHR  
10.1 BEFOERDERTE GÜTER (1 000 T)

JAHR	MONAT	ORIGINALWERT			SAISONBEREINIGTER WERT		SAISON- UND ARBEITSTÄGLICH BEREINIGTER WERT		GLATTE KOMPONENTE
		1 000 T	VERÄNDERUNG VORJAHR	IN O/O GEGEN VORMONAT	1 000 T	VERÄNDERUNG IN O/O GEGEN VORMONAT	1 000 T	VERÄNDERUNG IN O/O GEGEN VORMONAT	
EISENBAHNVERKEHR									
1975	DEZ	26565	-13,8	- 7,0	27715	+ 6,4	27234	+ 1,7	26701
1976	JAN	26001	-19,9	- 2,1	25400	- 8,4	26124	- 4,1	26882
	FEB	25490	- 6,9	- 2,0	28310	+11,5	28188	+ 7,9	(26852)
	MAR	28865	+12,1	+13,2	27798	- 1,8	27277	- 3,2	(26892)
	APR	27300	- 4,3	- 5,4	27967	+ 0,6	27699	+ 1,5	(27006)
	MAI	28192	+12,4	+ 3,3	29151	+ 4,2	28901	+ 4,3	(27202)
	JUN	27901	+ 6,4	- 1,0	29713	+ 1,9	29856	+ 3,3	(27615)
	JUL	28737	+ 7,8	+ 3,0	28584	- 3,8	29141	- 2,4	(28092)
	AUG	28573	+16,2	- 0,6	29954	+ 4,8	29387	+ 0,8	(28614)
	SEP	30245	+11,7	+ 5,9	30156	+ 0,7	29798	+ 1,4	(29007)
	OKT	30811	+ 1,6	+ 1,9	27406	- 9,1	28302	- 5,0	(29444)
	NOV	32010	+12,0	+ 3,9	29561	+ 7,9	29035	+ 2,6	(29924)
	DEZ	28582	+ 7,6	-10,7	29521	- 0,1	29012	- 0,1	(30384)
FERNVERKEHR MIT LASTKRAFTFAHRZEUGEN									
1975	DEZ	17611	+17,8	-11,7	20595	+ 1,6	20143	- 2,0	20336
1976	JAN	18631	+ 7,7	+ 5,8	19870	- 3,5	20128	- 0,1	20546
	FEB	19066	+14,1	+ 2,3	20794	+ 4,7	20771	+ 3,2	(20790)
	MAR	22167	+26,3	+16,3	22072	+ 6,1	21422	+ 3,1	(21035)
	APR	22125	+ 9,3	- 0,2	20992	- 4,9	21543	+ 0,6	(21279)
	MAI	22427	+23,7	+ 1,4	21793	+ 3,8	21598	+ 0,3	(21524)
	JUN	22663	+15,5	+ 1,1	22293	+ 2,3	22434	+ 3,9	(21794)
	JUL	22070	+14,0	- 2,6	21477	- 3,7	21850	- 2,6	(22046)
	AUG	21011	+14,8	- 4,8	21755	+ 1,3	21506	- 1,6	(22296)
	SEP	23815	+11,1	+13,3	22320	+ 2,6	21927	+ 2,0	(22460)
	OKT	23539	- 0,6	- 1,2	21029	- 5,8	21402	- 2,4	(22595)
	NOV	23820	+19,4	+ 1,2	23610	+12,3	23215	+ 8,5	(22697)
	DEZ	20835	+18,3	-12,5	23604	+ 0,0	22868	- 1,5	(22825)
BINNENSCHIFFFAHRT									
1975	NOV	18598	-12,2	- 6,9	18283	+ 0,0	18701	+ 6,0	18667
	DEZ	18176	- 1,0	- 2,3	19676	+ 7,6	19295	+ 3,2	18716
1976	JAN	16702	- 6,1	- 8,1	18749	- 4,7	19060	- 1,2	(18667)
	FEB	16251	-11,0	- 2,7	18335	- 2,2	18314	- 3,9	(18636)
	MAR	19658	+ 8,3	+21,0	19888	+ 8,5	19110	+ 4,3	(18625)
	APR	19005	- 7,4	- 3,3	18594	- 6,5	19091	- 0,1	(18711)
	MAI	20793	+10,1	+ 9,4	19845	+ 6,7	19625	+ 2,8	(18781)
	JUN	21057	+ 6,8	+ 1,3	20325	+ 2,4	20077	+ 2,3	(18885)
	JUL	18482	- 3,0	-12,2	18222	-10,3	18740	- 6,7	(18958)
	AUG	20585	+12,9	+11,4	20109	+10,4	19803	+ 5,7	(18981)
	SEP	19817	- 0,7	- 3,7	19085	- 5,1	18747	- 5,3	(19003)
	OKT	19838	- 0,7	+ 0,1	18299	- 4,1	18524	- 1,2	(19023)
	NOV	18472	- 0,7	- 6,9	18208	- 0,5	18031	- 2,7	(19039)
LUFTVERKEHR									
1975	NOV	38,89	+ 5,9	+ 4,8	36,64	+ 5,2	36,70	+ 6,5	36,09
	DEZ	37,43	+10,6	- 3,8	37,67	+ 2,3	37,39	+ 1,9	36,94
1976	JAN	35,45	+11,8	- 5,3	37,70	+ 0,6	37,80	+ 1,1	37,82
	FEB	39,38	+18,7	+11,1	39,81	+ 5,6	39,80	+ 5,3	38,38
	MAR	42,72	+15,1	+ 8,5	38,67	- 3,4	38,16	- 4,1	38,96
	APR	40,35	+11,4	- 5,5	38,67	+ 0,5	39,00	+ 2,2	39,32
	MAI	40,56	+25,3	+ 0,5	39,92	+ 3,2	39,84	+ 2,2	(39,57)
	JUN	37,97	+19,4	- 6,4	40,16	+ 0,6	40,23	+ 1,0	(39,78)
	JUL	38,13	+21,7	+ 0,4	40,33	+ 0,4	40,33	+ 0,2	(39,61)
	AUG	35,58	+14,6	- 6,7	38,80	- 3,8	39,02	- 3,2	(39,88)
	SEP	39,80	+19,3	+11,9	40,31	+ 3,9	39,88	+ 2,2	(39,56)
	OKT	42,06	+13,4	+ 5,7	40,15	- 0,4	40,24	+ 0,9	(41,46)
	NOV	44,34	+14,0	+ 5,4	41,85	+ 4,2	41,96	+ 4,3	(41,83)
ROHRFERNLEITUNGEN (ROHES ERDOEL)									
1976	JAN	6423	+15,0	- 0,6	6250	- 1,1	6250	- 3,6	( 6309)
	FEB	6095	+23,7	- 5,1	6666	+ 6,7	6664	+ 6,6	( 6384)
	MAR	6106	+ 5,1	+ 0,2	6393	- 4,1	6402	- 3,9	( 6461)
	APR	6377	+26,0	+ 4,4	6898	+ 7,9	6857	+ 7,1	( 6537)
	MAI	6389	+ 7,4	+ 0,2	6455	- 6,4	6468	- 5,7	( 6610)
	JUN	5959	- 5,3	- 6,7	5931	- 8,1	6144	- 5,0	( 6676)
	JUL	6841	+13,6	+14,8	6879	+16,0	6786	+10,4	( 6733)
	AUG	7014	+ 9,1	+ 2,5	6677	- 2,9	6712	- 1,1	( 6760)
	SEP	7167	+17,3	+ 2,2	7145	+ 7,0	7023	+ 4,6	( 6781)
	OKT	7409	+10,9	+ 3,4	6765	- 5,3	6797	- 3,2	( 6791)
	NOV	6952	+ 6,9	- 6,2	6620	- 2,1	6618	- 2,6	( 6775)
	DEZ	7424	+14,9	+ 6,8	7206	+ 8,9	7057	+ 6,6	( 6807)
1977	JAN	6883	+ 7,2	- 7,3	6738	- 6,5	6744	- 4,4	( 6677)
SEESCHIFFFAHRT									
1975	SEP	10043	-14,8	- 2,9	10651	- 0,1	10459	- 1,1	10556
	OKT	11453	- 9,5	+14,0	10940	+ 2,7	11069	+ 5,8	10631
	NOV	12393	- 2,9	+ 8,2	11745	+ 7,4	11649	+ 5,2	10711
	DEZ	11450	- 7,9	- 7,6	11103	- 5,5	11083	- 4,9	10760
1976	JAN	9920	-19,2	-13,4	10204	- 8,1	10112	- 8,8	10819
	FEB	10270	- 6,2	+ 3,5	10804	+ 5,9	10820	+ 7,0	10974
	MAR	10615	- 3,7	+ 3,4	10542	- 2,4	10510	- 2,9	(11086)
	APR	11132	+ 6,6	+ 4,9	11236	+ 6,6	11280	+ 7,3	(11400)
	MAI	12101	+ 9,4	+ 8,7	11550	+ 2,8	11590	+ 2,7	(11975)
	JUN	11601	+14,4	- 4,1	11853	+ 2,6	11797	+ 1,8	(12789)
	JUL	12386	+26,0	+ 6,8	12739	+ 7,5	12646	+ 7,2	(13533)
	AUG	13666	+32,2	+10,3	13861	+ 8,8	13763	+ 8,8	(14091)
	SEP	12653	+26,0	- 7,4	13129	- 5,3	13236	- 3,8	(13365)

## 10 VERKEHR

## 10.2 GELEISTETE TONNENKILOMETER (MILL.TKM)

JAHR	MONAT	ORIGINALWERT			SAISONBEREINIGTER WERT		SAISON- UND ARBEITSTÄGLICH BEREINIGTER WERT		GLATTE KOMPONENTE
		MILL.TKM	VERÄNDERUNG VORJAHR	IN O/O GEGEN VORMONAT	MILL.TKM	VERÄNDERUNG IN O/O GEGEN VORMONAT	MILL.TKM	VERÄNDERUNG IN O/O GEGEN VORMONAT	
EISENBAHNVERKEHR (TARIF-TKM)									
1975	DEZ	4508	-14,9	- 6,4	4812	+ 6,8	4729	+ 0,8	4643
1976	JAN	4409	-20,6	- 2,2	4328	-10,1	4449	- 5,9	4720
	FEB	4511	- 6,1	+ 2,3	4903	+13,3	4888	+ 9,9	( 4737)
	MAR	5242	+12,6	+16,2	5189	+ 5,8	5009	+ 2,5	( 4765)
	APR	4891	- 2,3	- 6,7	4927	- 5,0	4991	- 0,4	( 4806)
	MAI	5096	+13,0	+ 2,4	5105	+ 3,6	5100	+ 2,2	( 4864)
	JUN	5129	+10,8	+ 2,5	5342	+ 4,6	5310	+ 4,1	( 4961)
	JUL	5207	+13,8	+ 1,5	5142	- 3,7	5243	- 1,3	( 5049)
	AUG	5155	+20,9	- 1,0	5360	+ 4,2	5243	+ 0,0	( 5157)
	SEP	5612	+17,0	+ 8,9	5472	+ 2,1	5418	+ 3,3	( 5236)
	OKT	5524	+ 6,5	- 1,6	4993	- 8,8	5078	- 6,3	( 5321)
	NOV	5729	+19,0	+ 3,7	5391	+ 8,0	5340	+ 5,2	( 5409)
	DEZ	5000	+10,9	-12,7	5289	- 1,9	5139	- 3,8	( 5491)
FERNVERKEHR MIT LASTKRAFTFAHRZEUGEN (TARIF-TKM)									
1975	DEZ	4629	+18,4	-11,6	5347	+ 1,5	5230	- 1,8	5365
1976	JAN	4985	+10,1	+ 7,7	5222	- 2,3	5278	+ 0,9	5441
	FEB	5160	+16,8	+ 3,5	5450	+ 4,4	5444	+ 3,1	5502
	MAR	5905	+28,6	+14,4	5796	+ 6,3	5647	+ 3,7	5590
	APR	5736	+10,5	- 2,9	5484	- 5,4	5637	- 0,2	5591
	MAI	5812	+25,2	+ 1,3	5694	+ 3,8	5662	+ 0,4	5613
	JUN	5823	+15,5	+ 0,2	5778	+ 1,5	5842	+ 3,2	( 5653)
	JUL	5623	+13,6	- 3,4	5559	- 3,8	5611	- 4,0	( 5696)
	AUG	5404	+17,5	- 3,9	5700	+ 2,5	5638	+ 0,5	( 5723)
	SEP	6156	+12,0	+13,9	5796	+ 1,7	5720	+ 1,5	( 5775)
	OKT	6208	+ 3,3	+ 0,8	5580	- 3,7	5622	- 1,7	( 5874)
	NOV	6243	+19,2	+ 0,6	6190	+10,9	6147	+ 9,3	( 6064)
	DEZ	5549	+19,9	-11,1	6287	+ 1,6	6237	+ 1,5	( 6472)
BINNENSCHIFFFAHRT (EFFEKTIV-TKM)									
1975	NOV	3753	-11,4	- 7,1	3767	- 1,4	3852	+ 4,9	3827
	DEZ	3685	- 3,0	- 1,8	3973	+ 5,5	3852	+ 0,0	3820
1976	JAN	3359	- 9,1	- 8,8	3770	- 5,1	3809	- 1,1	( 3799)
	FEB	3278	-11,8	- 2,4	3684	- 2,3	3684	- 3,3	( 3781)
	MAR	3833	+ 2,1	+16,9	3924	+ 6,5	3715	+ 0,8	( 3766)
	APR	3498	-20,1	- 8,7	3469	-11,6	3677	- 1,0	( 3766)
	MAI	4172	+ 0,7	+19,3	3916	+12,9	3862	+ 5,0	( 3765)
	JUN	4362	+ 1,6	+ 4,6	4043	+ 3,2	3984	+ 3,2	( 3764)
	JUL	3588	-11,3	-17,7	3487	-13,8	3593	- 9,8	( 3762)
	AUG	4218	+ 9,2	+17,6	4070	+16,7	3991	+11,1	( 3763)
	SEP	3844	- 8,5	- 8,9	3736	- 8,2	3707	- 7,1	( 3768)
	OKT	4052	+ 0,2	+ 5,4	3818	+ 2,2	3836	+ 3,5	( 3776)
	NOV	3612	- 3,8	-10,9	3668	- 3,9	3611	- 5,9	( 3789)
LUFTVERKEHR (EFFEKTIV-TKM)									
1975	NOV	14,66	+ 8,9	+ 6,9	13,79	+ 5,8	13,84	+ 7,0	13,58
	DEZ	14,11	+13,6	+ 3,8	14,20	+ 3,0	14,18	+ 2,5	13,94
1976	JAN	13,37	+13,9	- 5,2	14,19	- 0,1	14,26	+ 0,6	14,32
	FEB	14,76	+19,9	+10,4	15,00	+ 5,7	15,00	+ 5,2	14,61
	MAR	16,34	+18,9	+10,7	14,76	- 1,6	14,66	- 2,3	14,88
	APR	15,43	+14,7	- 5,6	14,76	+ 0,0	14,81	+ 1,0	15,04
	MAI	15,81	+31,2	+ 2,5	15,42	+ 4,5	15,39	+ 3,9	(15,17)
	JUN	14,81	+26,0	- 6,3	15,47	+ 0,3	15,48	+ 0,6	(15,29)
	JUL	14,76	+25,1	- 0,3	15,62	+ 1,0	15,63	+ 1,0	(15,29)
	AUG	13,93	+20,1	- 5,6	15,14	- 3,1	15,18	- 2,9	(15,41)
	SEP	15,17	+22,2	+ 8,9	15,49	+ 2,3	15,37	+ 1,3	(15,26)
	OKT	16,01	+16,7	+ 5,5	15,43	- 0,4	15,49	+ 0,8	(15,69)
	NOV	17,33	+18,2	+ 8,2	16,40	+ 6,3	16,43	+ 6,1	(16,33)
ROHRFERNLEITUNGEN (ROHES ERDOEL, EFFEKTIV-TKM)									
1976	JAN	1135	+ 9,9	- 9,9	1168	- 5,5	1168	- 5,9	1182
	FEB	1083	+18,9	- 4,6	1233	+ 5,6	1235	+ 5,7	1184
	MAR	1095	+ 3,7	+ 1,1	1118	- 9,3	1113	- 9,9	1179
	APR	1138	+21,8	+ 3,9	1197	+ 7,1	1198	+ 7,6	1180
	MAI	1208	+ 9,7	+ 6,2	1144	- 4,4	1145	- 4,4	1179
	JUN	1076	- 0,6	-10,9	1063	- 7,1	1068	- 6,7	1181
	JUL	1192	+ 8,5	+10,8	1173	+10,3	1172	+ 9,7	( 1196)
	AUG	1248	+ 7,1	+ 4,7	1209	+ 3,1	1226	+ 4,6	( 1218)
	SEP	1291	+12,2	+ 3,4	1293	+ 6,9	1270	+ 3,6	( 1246)
	OKT	1359	+18,9	+ 5,3	1265	- 2,2	1269	- 0,1	( 1257)
	NOV	1289	+11,8	- 5,2	1264	- 0,1	1267	- 0,2	( 1275)
	DEZ	1380	+ 9,5	+ 7,1	1352	+ 7,0	1348	+ 6,4	( 1321)
1977	JAN	1251	+10,2	- 9,3	1279	- 5,4	1282	- 4,9	( 1249)

## 11 AKTIEN

## 11.1 INDEX DER AKTIENKURSE (29.12.1972 = 100)

JAHR	MONAT	ORIGINALWERT			SAISONBEREINIGTER WERT		SAISON- UND ARBEITSTÄGLICH BEREINIGTER WERT		GLATTE KOMPONENTE	
		29.12.1972 = 100	VERÄNDERUNG VORJAHR	IN O/O GEGEN VORMONAT	29.12.1972 = 100	VERÄNDERUNG IN O/O GEGEN VORMONAT	29.12.1972 = 100	VERÄNDERUNG IN O/O GEGEN VORMONAT		
GESAMTINDEX										
1976	MAR	109,3	+15,5	+ 2,6	104,7	+ 0,9	X	X	103,1	
	APR	107,4	+ 9,7	- 1,7	101,8	- 2,3	X	X	103,2	
	MAI	102,4	+ 8,8	- 4,7	99,7	- 2,1	X	X	103,1	
	JUN	102,6	+13,1	+ 0,2	102,3	+ 2,6	X	X	102,7	
	JUL	101,1	+ 8,6	- 1,5	102,0	- 0,3	X	X	102,2	
	AUG	99,5	+ 5,5	- 1,6	100,6	- 1,4	X	X	101,9	
	SEP	99,4	+ 8,3	- 0,1	103,0	+ 2,4	X	X	(101,0)	
	OKT	94,5	+ 0,3	- 4,9	100,4	- 2,5	X	X	( 99,8)	
	NOV	94,9	- 4,3	+ 0,4	98,8	- 1,6	X	X	( 98,5)	
	DEZ	96,0	- 5,3	+ 1,2	97,9	- 0,9	X	X	( 97,6)	
	1977	JAN	97,9	- 6,6	+ 2,0	97,1	- 0,3	X	X	( 95,6)
		FEB	97,0	- 8,9	- 0,9	94,2	- 3,0	X	X	( 92,8)
MAR		96,2	-12,0	- 0,8	91,8	- 2,5	X	X	( 90,6)	
ENERGIEWIRTSCHAFT, MONTANINDUSTRIE										
1976	MAR	125,2	+22,6	+ 6,0	119,4	+ 3,4	X	X	117,2	
	APR	125,5	+20,0	+ 0,2	118,7	- 0,6	X	X	118,5	
	MAI	119,5	+19,1	- 4,8	116,4	- 1,9	X	X	119,5	
	JUN	120,5	+23,7	+ 0,8	120,2	+ 3,3	X	X	120,0	
	JUL	119,4	+20,9	- 0,9	120,8	+ 0,5	X	X	120,0	
	AUG	117,5	+17,3	- 1,6	119,7	- 0,9	X	X	120,3	
	SEP	116,0	+17,4	- 1,3	120,4	+ 0,6	X	X	(119,8)	
	OKT	110,5	+ 8,4	- 4,7	117,6	- 2,3	X	X	(118,9)	
	NOV	112,2	+ 5,6	+ 1,5	116,9	- 0,6	X	X	(117,6)	
	DEZ	114,3	+ 4,3	+ 1,9	115,9	- 0,9	X	X	(116,0)	
	1977	JAN	117,1	+ 0,4	+ 2,4	115,2	- 0,6	X	X	(113,7)
		FEB	116,3	- 1,5	- 0,7	113,2	- 1,7	X	X	(110,9)
MAR		114,2	- 8,8	- 1,8	108,4	- 4,2	X	X	(107,2)	
INDUSTRIE (OHNE MONTAN- U. BAUINDUSTRIE)										
1976	MAR	103,9	+13,6	+ 1,2	99,4	- 0,5	X	X	98,1	
	APR	100,9	+ 6,5	- 2,9	95,4	- 4,0	X	X	97,9	
	MAI	96,4	+ 6,3	- 4,5	93,5	- 2,0	X	X	97,4	
	JUN	96,8	+11,1	+ 0,4	96,2	+ 2,9	X	X	96,6	
	JUL	95,0	+ 6,4	- 1,9	95,7	- 0,5	X	X	96,0	
	AUG	92,8	+ 2,0	- 2,3	93,7	- 2,1	X	X	95,4	
	SEP	93,1	+ 5,8	+ 0,3	96,6	+ 3,1	X	X	( 94,2)	
	OKT	88,2	- 2,4	- 5,3	94,0	- 2,7	X	X	( 92,9)	
	NOV	88,1	- 8,2	- 0,1	92,0	- 2,1	X	X	( 91,4)	
	DEZ	89,1	- 8,7	+ 1,1	91,2	- 0,9	X	X	( 90,4)	
	1977	JAN	90,9	- 9,5	+ 2,0	90,7	- 0,5	X	X	( 88,9)
		FEB	90,0	-12,4	- 1,0	87,2	- 3,9	X	X	( 85,9)
MAR		89,8	-13,6	- 0,2	85,6	- 1,8	X	X	( 84,4)	
BAUINDUSTRIE										
1976	MAR	80,5	- 9,9	+ 4,4	77,5	- 0,4	X	X	( 81,6)	
	APR	80,5	-13,3	+ 0,0	74,9	- 3,4	X	X	( 79,8)	
	MAI	77,3	-15,9	- 4,0	74,5	- 0,5	X	X	( 77,9)	
	JUN	75,9	-13,1	- 1,8	74,6	+ 0,1	X	X	( 76,1)	
	JUL	75,7	-13,5	- 0,3	77,2	+ 3,5	X	X	( 74,4)	
	AUG	75,6	-18,3	- 0,1	75,6	- 2,1	X	X	( 73,0)	
	SEP	74,4	-18,4	- 1,6	75,8	+ 0,3	X	X	( 71,8)	
	OKT	71,8	-19,5	- 3,5	74,9	- 1,2	X	X	( 71,4)	
	NOV	68,4	-23,1	- 4,7	71,1	- 5,1	X	X	( 71,2)	
	DEZ	69,2	-20,5	+ 1,2	70,3	- 1,1	X	X	( 71,7)	
	1977	JAN	70,4	-13,2	+ 1,7	72,0	+ 2,4	X	X	( 72,5)
		FEB	69,7	- 9,6	- 1,0	69,8	- 3,1	X	X	( 71,5)
MAR		71,9	-10,7	+ 3,2	69,4	- 0,6	X	X	( 73,3)	

## 12 PREISE

## 12.1 PREISINDIZES (1970 = 100)

JAHR	MONAT	ORIGINALWERT			SAISONBEREINIGTER WERT		SAISON- UND ARBEITSTÄGLICH BEREINIGTER WERT		GLATTE KOMPONENTE
		1970=100	VERÄNDERUNG IN O/O GEGEN VORJAHR      VORMONAT		1970=100	VERÄNDERUNG IN O/O GEGEN VORMONAT	1970=100	VERÄNDERUNG IN O/O GEGEN VORMONAT	
ERZEUGERPREISE INDUSTRIELLER PRODUKTE									
1976	FEB	138,4	+ 2,8	+ 0,7	-	-	-	-	(138,2)
	MAR	138,9	+ 3,2	+ 0,4	-	-	-	-	(138,8)
	APR	140,0	+ 3,5	+ 0,8	-	-	-	-	(139,4)
	MAI	140,6	+ 3,8	+ 0,4	-	-	-	-	(140,1)
	JUN	141,0	+ 4,1	+ 0,3	-	-	-	-	(140,7)
	JUL	141,7	+ 4,6	+ 0,5	-	-	-	-	(141,3)
	AUG	142,0	+ 4,7	+ 0,2	-	-	-	-	(141,9)
	SEP	142,3	+ 4,6	+ 0,2	-	-	-	-	(142,4)
	OKT	142,4	+ 4,6	+ 0,1	-	-	-	-	(142,7)
	NOV	142,1	+ 4,5	- 0,2	-	-	-	-	(143,0)
	DEZ	142,1	+ 4,3	+ 0,0	-	-	-	-	(143,2)
	1977	JAN	143,3	+ 4,2	+ 0,8	-	-	-	-
FEB		143,7	+ 3,8	+ 0,3	-	-	-	-	(143,7)
ERZEUGERPREISE LANDWIRTSCH. PRODUKTE									
1976	FEB	152,7	+24,9	+ 2,9	-	-	-	-	(147,9)
	MAR	155,5	+24,7	+ 1,8	-	-	-	-	(149,2)
	APR	154,9	+22,5	- 0,4	-	-	-	-	(150,2)
	MAI	149,0	+17,2	- 3,8	-	-	-	-	(150,8)
	JUN	145,2	+13,5	- 2,6	-	-	-	-	(151,2)
	JUL	144,6	+11,3	- 0,4	-	-	-	-	(151,2)
	AUG	151,2	+14,1	+ 4,6	-	-	-	-	(150,8)
	SEP	149,7	+10,0	- 1,0	-	-	-	-	(150,1)
	OKT	148,3	+ 7,3	- 0,9	-	-	-	-	(149,1)
	NOV	147,7	+ 3,9	- 0,4	-	-	-	-	(147,9)
	DEZ	148,4	+ 1,6	+ 0,5	-	-	-	-	(146,9)
	1977	JAN	148,6	+ 0,1	+ 0,1	-	-	-	-
FEB		148,7	- 2,6	+ 0,1	-	-	-	-	(143,9)
ERZEUGERPREISE PFLANZLICHER PRODUKTE									
1976	FEB	180,2	+48,9	+ 5,8	-	-	-	-	170,2
	MAR	183,3	+48,7	+ 1,7	-	-	-	-	175,5
	APR	188,7	+48,0	+ 2,9	-	-	-	-	180,2
	MAI	186,3	+47,6	- 1,3	-	-	-	-	182,9
	JUN	177,7	+43,4	- 4,6	-	-	-	-	184,3
	JUL	186,9	+36,4	+ 5,2	-	-	-	-	184,9
	AUG	182,3	+37,1	- 2,5	-	-	-	-	(185,0)
	SEP	177,1	+32,8	- 2,9	-	-	-	-	(183,5)
	OKT	173,8	+25,0	- 1,9	-	-	-	-	(181,2)
	NOV	168,2	+14,1	- 3,2	-	-	-	-	(178,1)
	DEZ	170,2	+11,2	+ 1,2	-	-	-	-	(174,1)
	1977	JAN	176,7	+ 3,7	+ 3,8	-	-	-	-
FEB		173,2	- 3,9	- 2,0	-	-	-	-	(168,2)
ERZEUGERPREISE TIERISCHER PRODUKTE									
1976	FEB	142,9	+16,5	+ 1,6	-	-	-	-	140,6
	MAR	145,6	+16,3	+ 1,9	-	-	-	-	140,7
	APR	142,9	+13,3	- 1,9	-	-	-	-	140,6
	MAI	135,7	+ 6,5	- 5,0	-	-	-	-	140,4
	JUN	133,7	+ 4,2	- 1,5	-	-	-	-	139,8
	JUL	129,5	+ 1,6	- 3,1	-	-	-	-	139,2
	AUG	140,1	+ 5,9	+ 8,2	-	-	-	-	(138,4)
	SEP	140,0	+ 2,2	- 0,1	-	-	-	-	(137,7)
	OKT	139,3	+ 1,0	- 0,5	-	-	-	-	(137,1)
	NOV	140,4	+ 0,1	+ 0,8	-	-	-	-	(137,0)
	DEZ	140,6	- 2,0	+ 0,1	-	-	-	-	(137,2)
	1977	JAN	138,6	- 1,4	- 1,4	-	-	-	-
FEB		139,9	- 2,1	+ 0,9	-	-	-	-	(137,7)
PREISE FÜR EINFUHRWAREN									
1976	FEB	149,6	+ 6,3	+ 0,5	-	-	-	-	(149,8)
	MAR	150,0	+ 7,0	+ 0,3	-	-	-	-	(150,8)
	APR	150,8	+ 7,7	+ 0,5	-	-	-	-	(151,7)
	MAI	152,0	+ 9,2	+ 0,8	-	-	-	-	(152,3)
	JUN	153,2	+10,7	+ 0,8	-	-	-	-	(152,7)
	JUL	154,3	+10,3	+ 0,7	-	-	-	-	(152,9)
	AUG	153,6	+ 7,3	- 0,5	-	-	-	-	(153,0)
	SEP	153,4	+ 6,2	- 0,1	-	-	-	-	(153,2)
	OKT	151,5	+ 3,9	- 1,2	-	-	-	-	(153,2)
	NOV	151,6	+ 3,9	+ 0,1	-	-	-	-	(153,1)
	DEZ	152,2	+ 3,3	+ 0,4	-	-	-	-	(153,1)
	1977	JAN	154,9	+ 4,1	+ 1,8	-	-	-	-
FEB		157,0	+ 4,9	+ 1,4	-	-	-	-	(158,8)
PREISE FÜR AUSFUHRWAREN									
1976	FEB	140,1	+ 3,3	+ 0,4	-	-	-	-	(139,8)
	MAR	140,7	+ 3,3	+ 0,4	-	-	-	-	(140,4)
	APR	141,2	+ 3,5	+ 0,4	-	-	-	-	(141,0)
	MAI	142,0	+ 4,3	+ 0,6	-	-	-	-	(141,5)
	JUN	142,4	+ 4,7	+ 0,3	-	-	-	-	(142,0)
	JUL	142,8	+ 4,9	+ 0,3	-	-	-	-	(142,4)
	AUG	142,9	+ 4,6	+ 0,1	-	-	-	-	(142,6)
	SEP	142,8	+ 4,4	- 0,1	-	-	-	-	(142,7)
	OKT	142,2	+ 3,7	- 0,4	-	-	-	-	(142,5)
	NOV	141,8	+ 3,4	- 0,3	-	-	-	-	(142,3)
	DEZ	141,6	+ 3,1	- 0,1	-	-	-	-	(142,4)
	1977	JAN	142,6	+ 2,2	+ 0,7	-	-	-	-
FEB		143,3	+ 2,3	+ 0,5	-	-	-	-	(142,9)

## 12 PREISE

## 12.1 PREISINDIZES (1970 = 100)

JAHR	MONAT	ORIGINALWERT			SAISONBEREINIGTER WERT		SAISON- UND ARBEITSTÄGLICH BEREINIGTER WERT		GLATTE KOMPONENTE
		1970=100	VERÄNDERUNG VORJAHR	IN O/O GEGEN VORMONAT	1970=100	VERÄNDERUNG IN O/O GEGEN VORMONAT	1970=100	VERÄNDERUNG IN O/O GEGEN VORMONAT	1970=100
VERBRAUCHERPREISE (EINZELH.VERKAUFSPR.)									
1976	FEB	137,8	+ 4,5	+ 0,8	-	-	-	-	(137,3)
	MAR	138,1	+ 4,3	+ 0,2	-	-	-	-	(137,6)
	APR	138,9	+ 4,4	+ 0,6	-	-	-	-	(138,0)
	MAI	139,4	+ 4,2	+ 0,4	-	-	-	-	(138,4)
	JUN	140,0	+ 3,9	+ 0,4	-	-	-	-	(138,8)
	JUL	138,9	+ 3,1	- 0,8	-	-	-	-	(139,2)
	AUG	139,3	+ 3,8	+ 0,3	-	-	-	-	(139,6)
	SEP	139,1	+ 3,3	- 0,1	-	-	-	-	(140,0)
	OKT	139,4	+ 3,3	+ 0,2	-	-	-	-	(140,4)
	NOV	140,0	+ 3,4	+ 0,4	-	-	-	-	(140,8)
	DEZ	140,7	+ 3,7	+ 0,5	-	-	-	-	(141,3)
	1977	JAN	142,0	+ 3,9	+ 0,9	-	-	-	-
FEB		142,9	+ 3,7	+ 0,6	-	-	-	-	(142,6)
LEBENSHALTUNG ALLER PRIVATEN HAUSHALTE									
1976	FEB	139,2	+ 5,5	+ 0,7	-	-	-	-	(138,9)
	MAR	139,7	+ 5,4	+ 0,4	-	-	-	-	(139,4)
	APR	140,6	+ 5,2	+ 0,6	-	-	-	-	(139,8)
	MAI	141,1	+ 5,0	+ 0,4	-	-	-	-	(140,2)
	JUN	141,5	+ 4,5	+ 0,3	-	-	-	-	(140,6)
	JUL	140,9	+ 4,1	- 0,4	-	-	-	-	(141,0)
	AUG	141,4	+ 4,6	+ 0,4	-	-	-	-	(141,5)
	SEP	141,4	+ 4,0	+ 0,0	-	-	-	-	(141,9)
	OKT	141,5	+ 3,8	+ 0,1	-	-	-	-	(142,2)
	NOV	141,8	+ 3,7	+ 0,2	-	-	-	-	(142,7)
	DEZ	142,5	+ 3,9	+ 0,5	-	-	-	-	(143,2)
	1977	JAN	143,8	+ 4,1	+ 0,9	-	-	-	-
FEB		144,7	+ 4,0	+ 0,6	-	-	-	-	(144,6)
NAHRUNGSMITTEL									
1976	FEB	139,3	+ 7,4	+ 1,8	-	-	-	-	138,5
	MAR	140,2	+ 7,4	+ 0,6	-	-	-	-	139,3
	APR	142,1	+ 7,0	+ 1,4	-	-	-	-	139,9
	MAI	143,6	+ 6,4	+ 1,1	-	-	-	-	140,4
	JUN	144,6	+ 5,6	+ 0,7	-	-	-	-	140,8
	JUL	141,5	+ 4,1	- 2,1	-	-	-	-	141,2
	AUG	141,5	+ 6,0	+ 0,0	-	-	-	-	(141,4)
	SEP	139,5	+ 4,7	- 1,4	-	-	-	-	(141,5)
	OKT	138,9	+ 4,4	- 0,4	-	-	-	-	(141,9)
	NOV	139,8	+ 4,7	+ 0,6	-	-	-	-	(142,4)
	DEZ	140,7	+ 4,5	+ 0,6	-	-	-	-	(143,5)
	1977	JAN	142,4	+ 4,0	+ 1,2	-	-	-	-
FEB		143,8	+ 3,2	+ 1,0	-	-	-	-	(143,7)

# Grafiken

## Legende für Grafiken

- = Originalwert
- = Saisonbereinigter Wert bzw. saison-  
und arbeitstäglich bereinigter Wert
- = Glatte Komponente

ARBEITSLÖSE INSGESAMT 1000

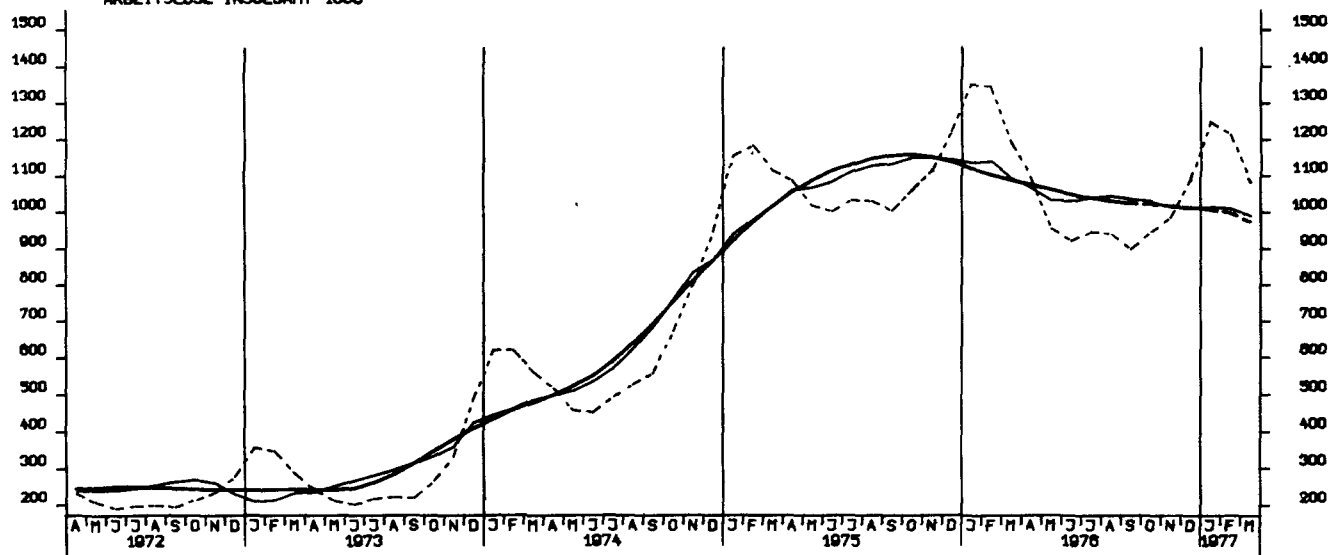

OFFENE STELLEN INSGESAMT 1000

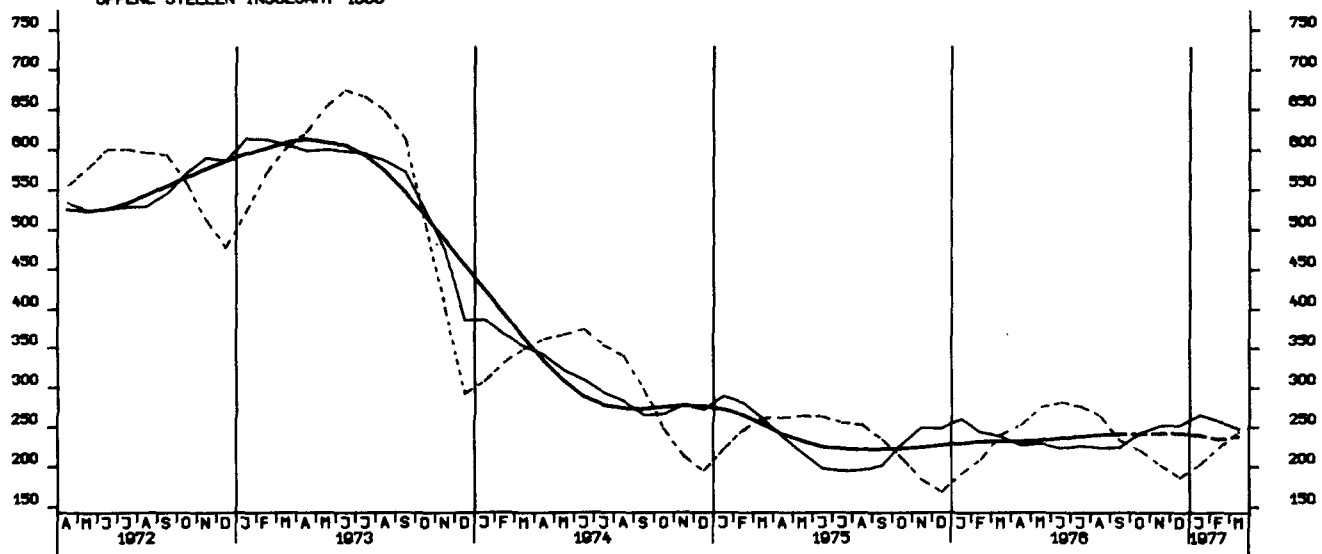

KURZARBEITER, INSGESAMT 1000

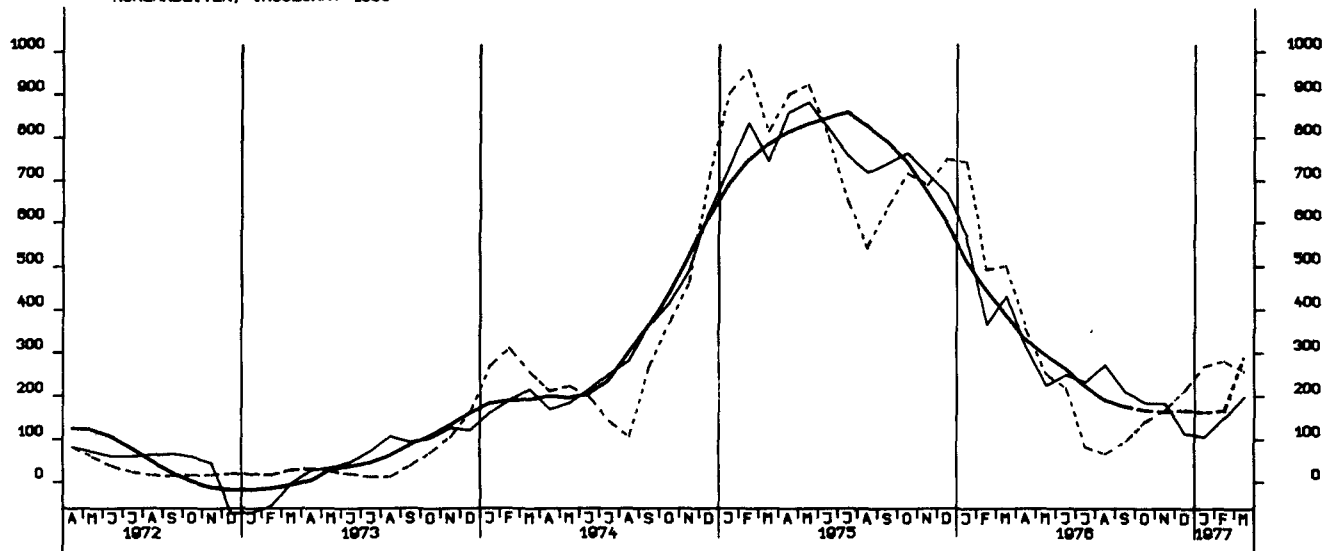



NETTOPRODUKTIONSINDEX, PRODUZIERENDES GEVERBE OHNE BAUGEVERBE, 1970 = 100

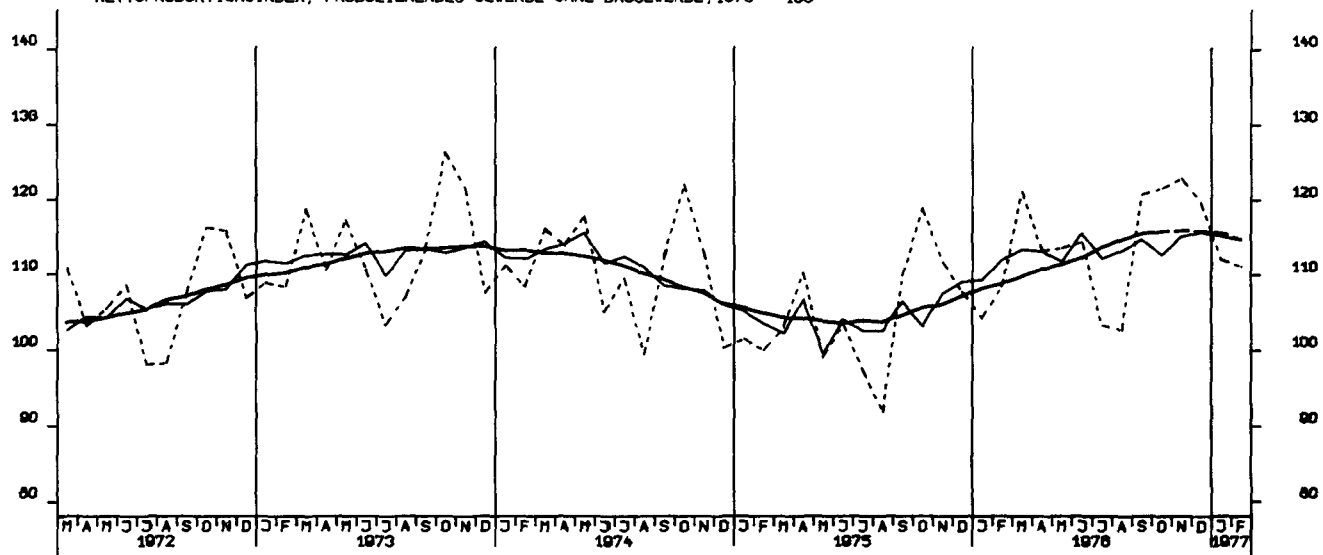

NETTOPRODUKTIONSINDEX, VERARBEITENDES GEVERBE, 1970 = 100

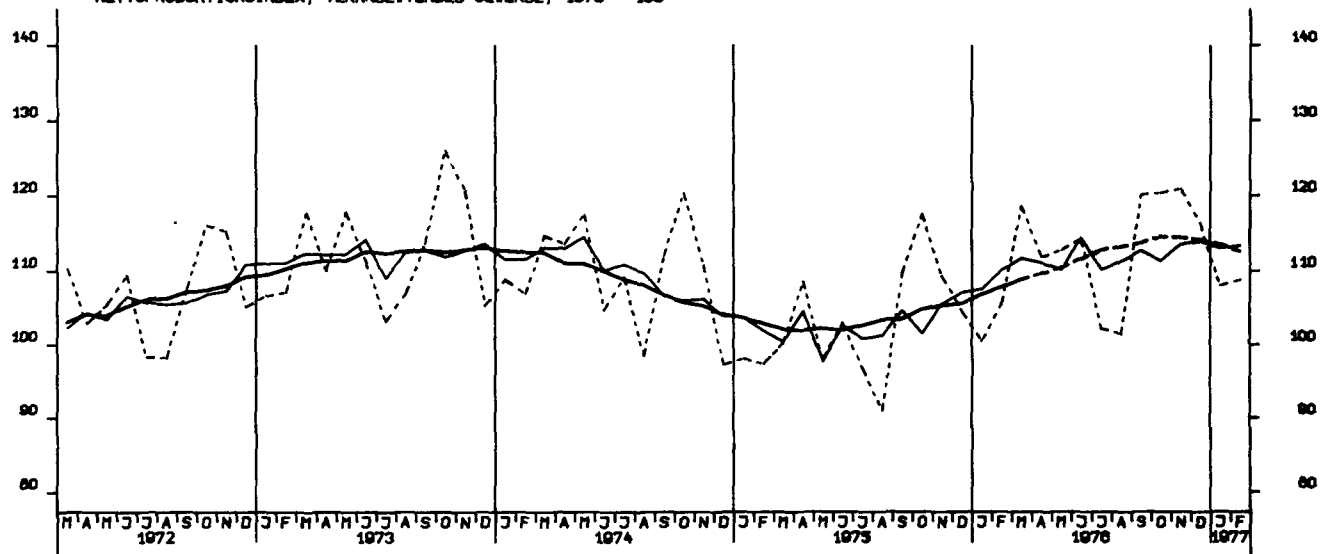

NETTOPRODUKTIONSINDEX, GRUNDSTOFF-U.PRODUKTIONSGUETERGEVERBE, 1970 = 100

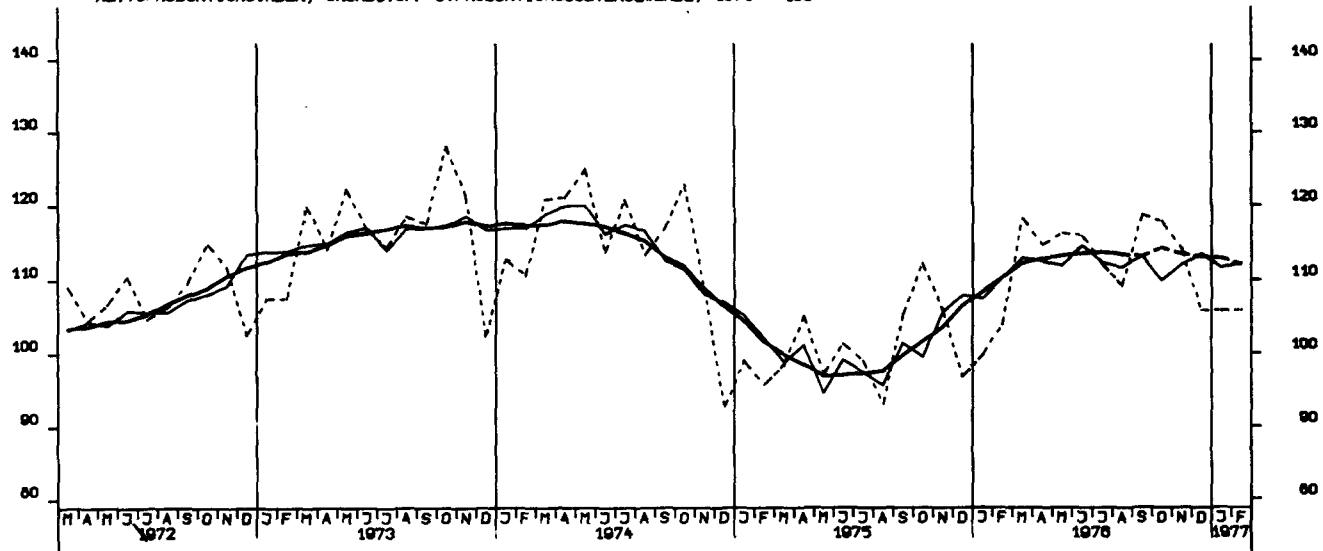

NETTOPRODUKTIONSINDEX, INVESTITIONSGUETER PRODUZIERENDES GEV., 1970 = 100

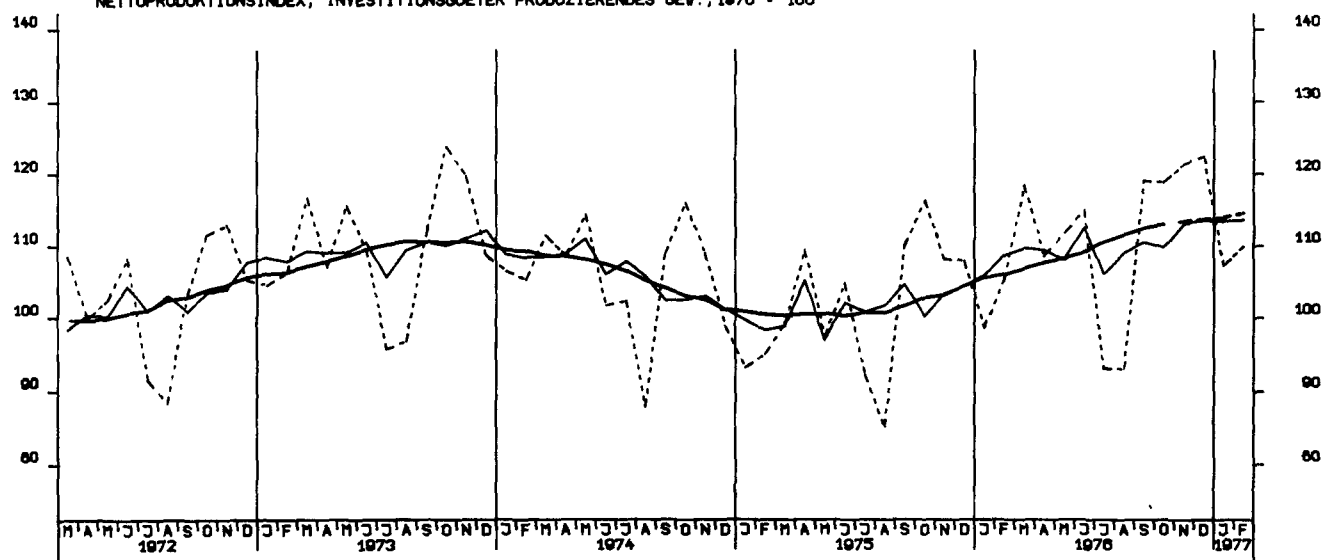

NETTOPRODUKTIONSINDEX, VERBRAUCHSGUETER PRODUZIERENDES GEV., 1970 = 100

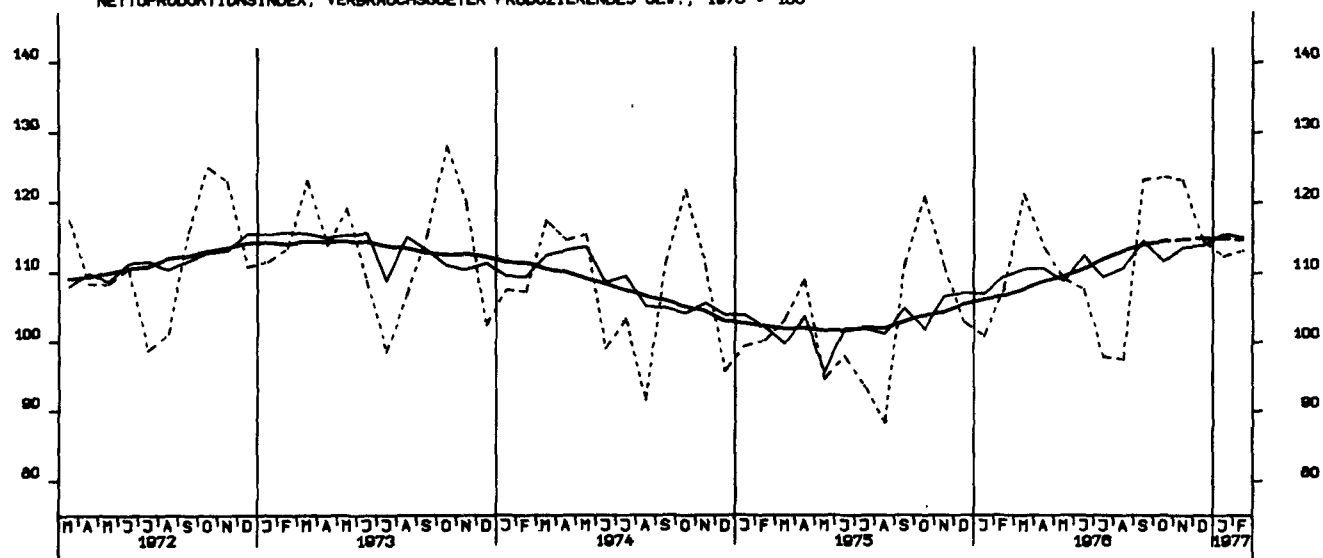

NETTOPRODUKTIONSINDEX, MASCHINENBAU, 1970 = 100

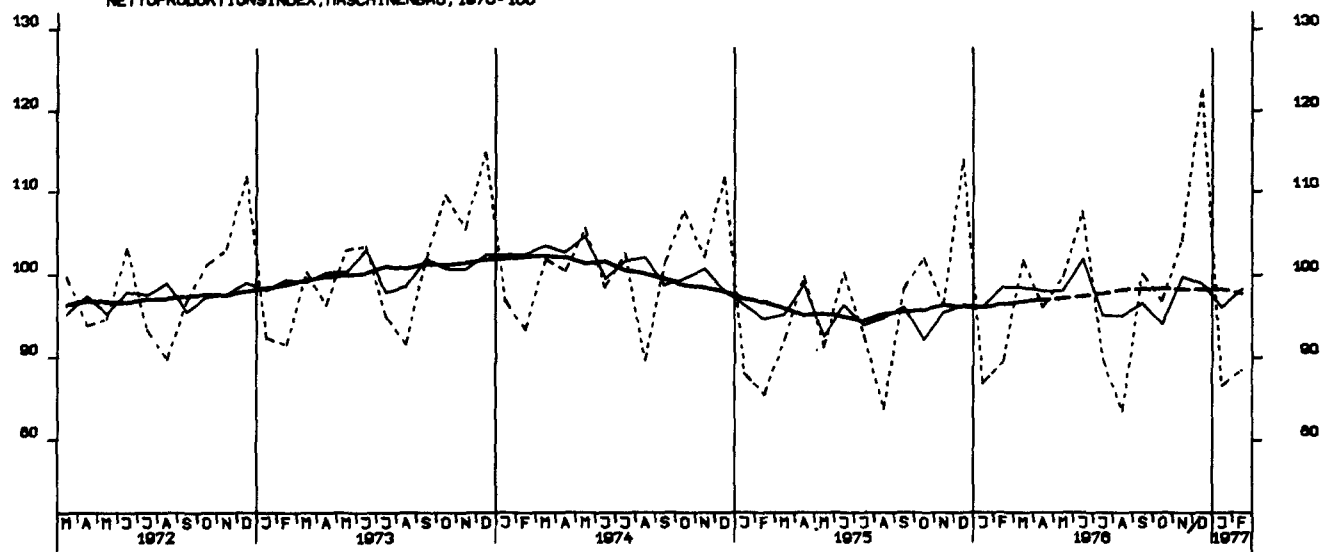

BESCHAEFTIGTE, BAUHAUPTGEBERBE INSGESAMT, 1970 = 100

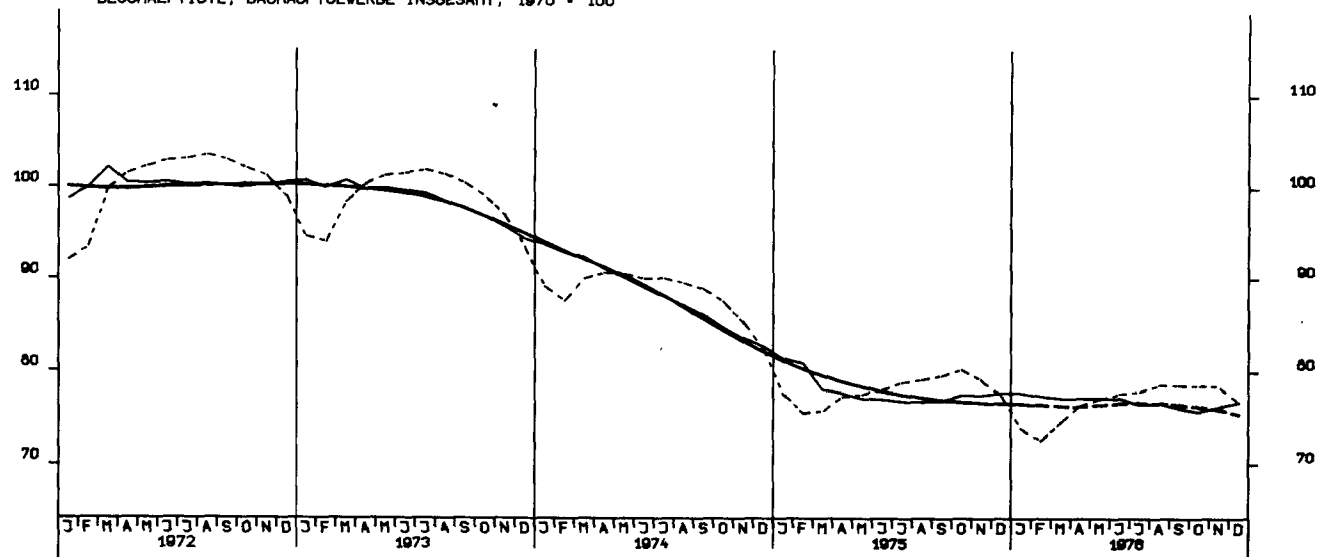

ARBEITSSTUNDEN, BAUHAUPTGEBERBE INSGESAMT, 1970 = 100

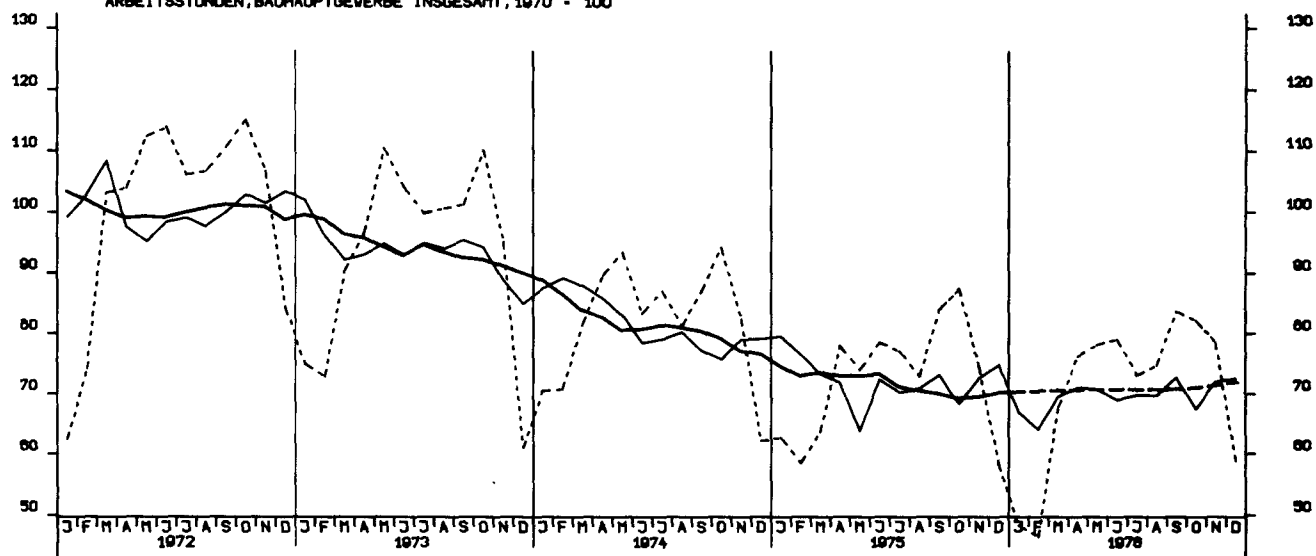

ARBEITSSTUNDEN, WOHNUNGSBAU 1970 = 100



ARBEITSSTUNDEN, GEVERBL. UND INDUSTR. BAU, 1970 = 100

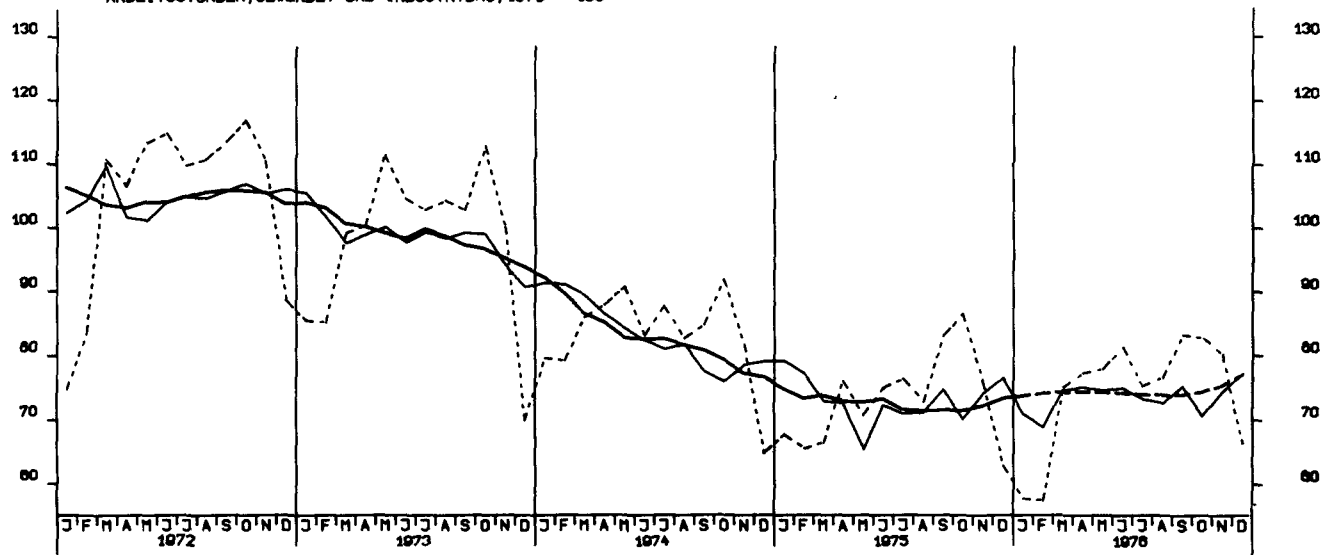

ARBEITSSTUNDEN, OEFFENTL. UND VERKEHRSBAU, 1970 = 100

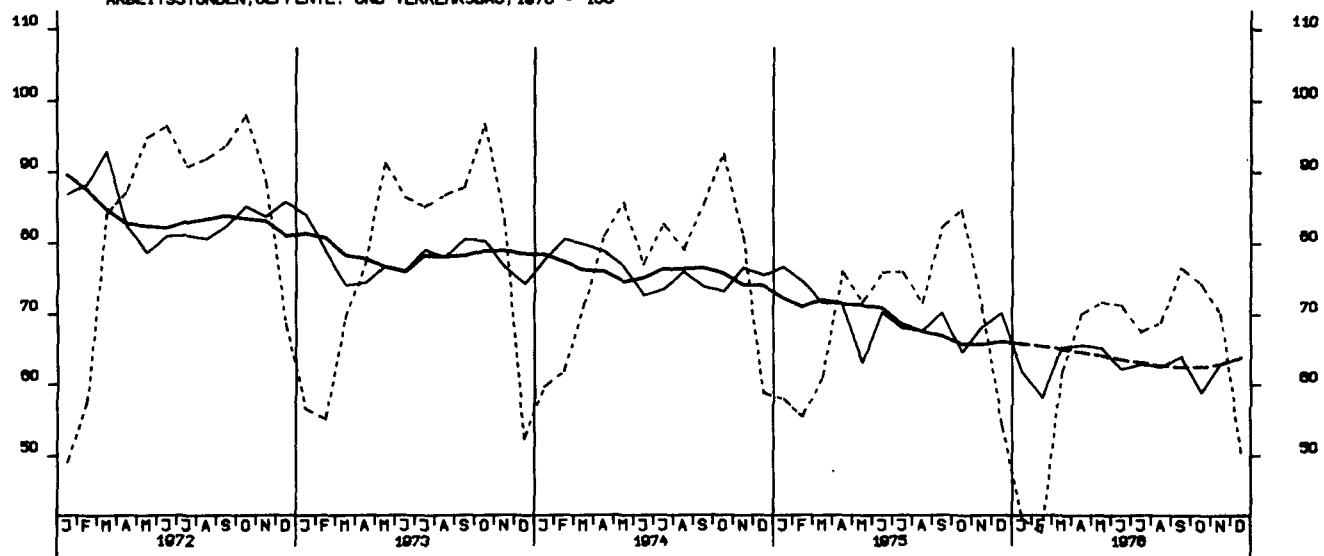

NETTOPRODUKTIONSINDEX, BAUHAUPTGEBERBE, HOCHBAU, 1970 = 100

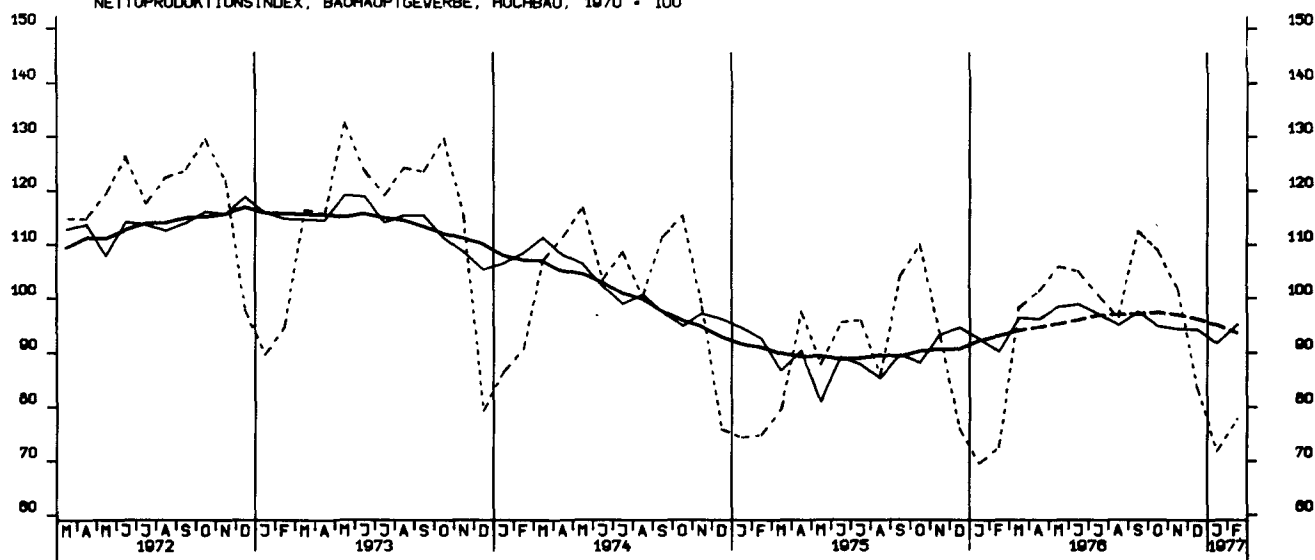

NETTOPRODUKTIONSINDEX, BAUHAUPTGEBERBE, TIEFBAU, 1970 = 100

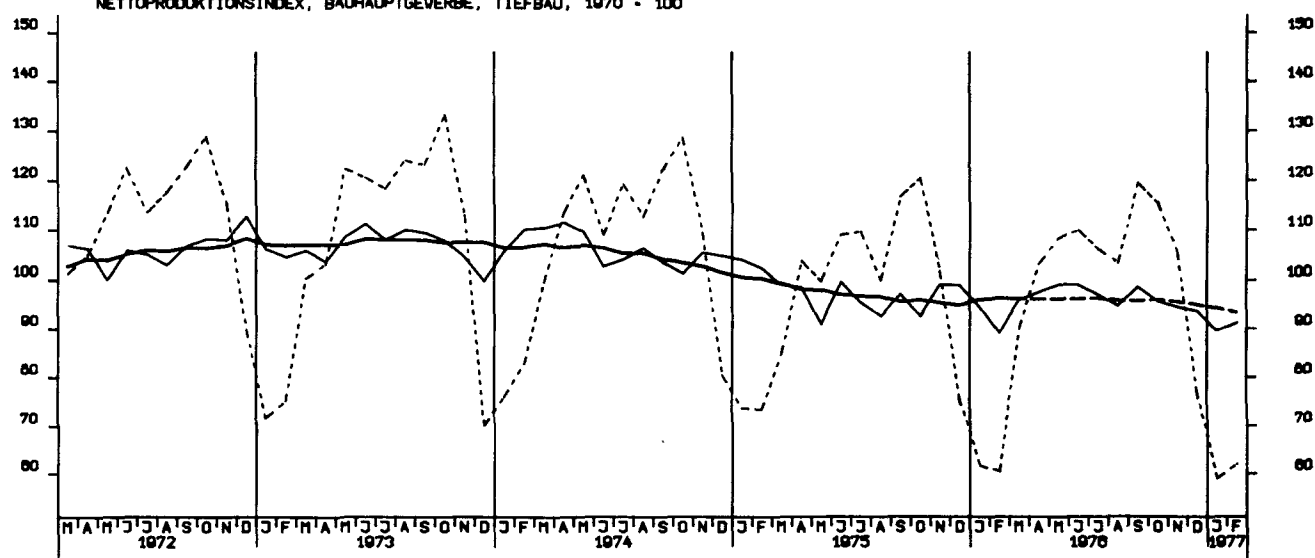

LOEHNE UND GHAELTER DE BESCH.STD.GES.IND.O.ENERGIE U.BAU 1970-100

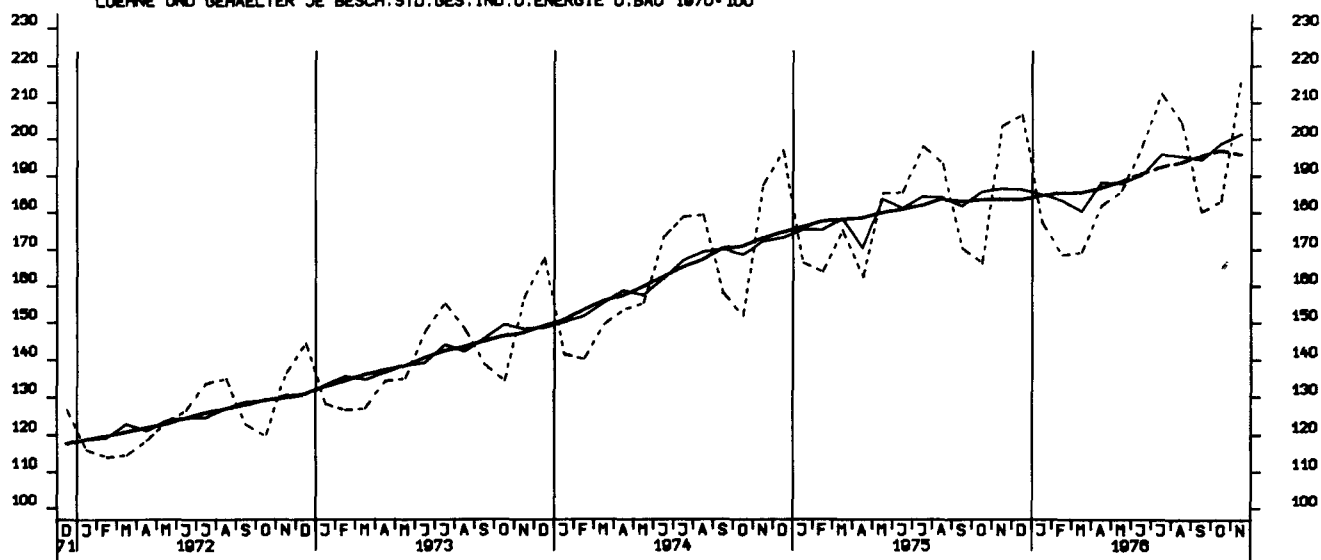

LOEHNE UND GHAELTER DE UMSATZEINHEIT, GES. IND. O. ENERGIE U. BAU 1970-100

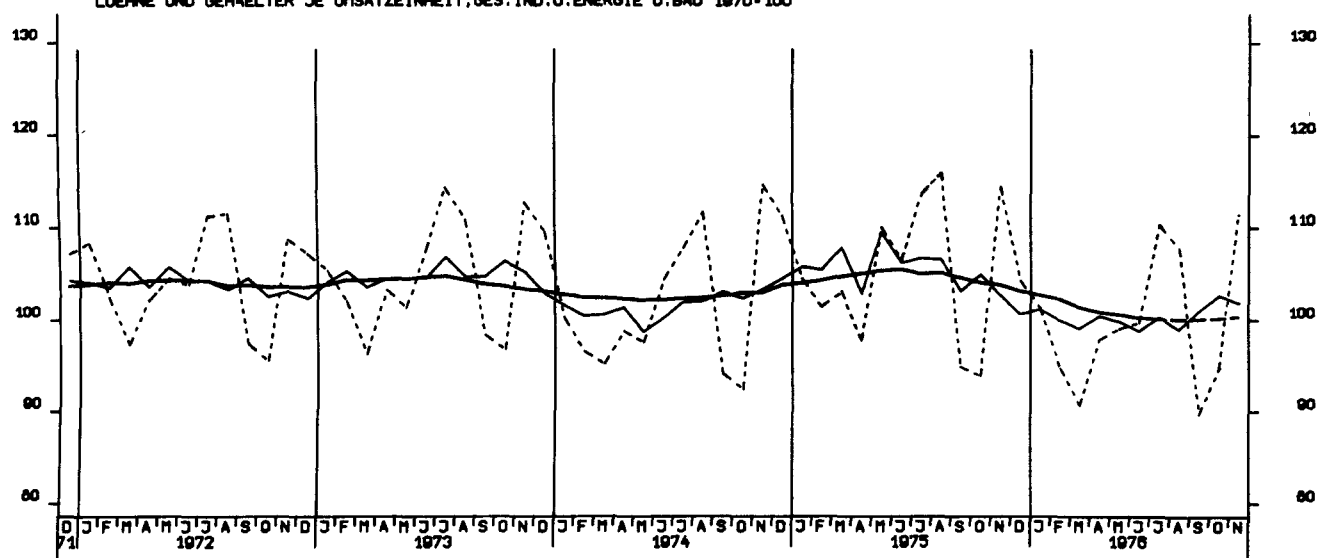

LOEHNE UND GHAELTER DE PRODUKTEINHEIT, GES. IND. O. ENERGIE U. BAU 1970-100

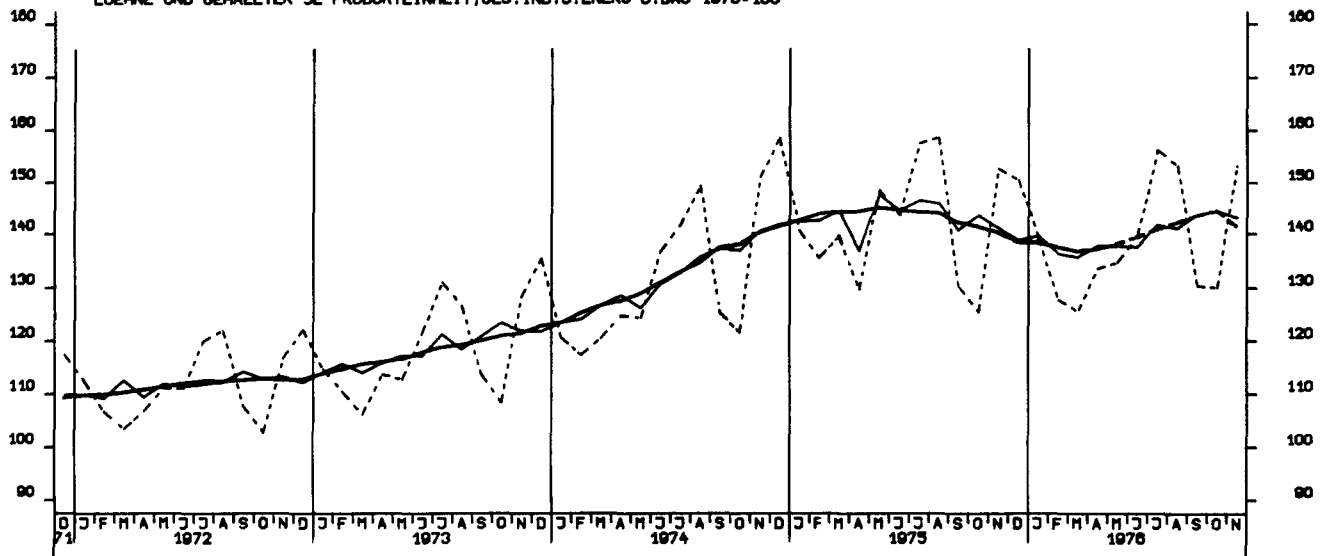

LOEHNE UND GHAELTER JE PRODUKTEINHEIT, GRUNDST. U. PROD. GUETERIND., 1970-100

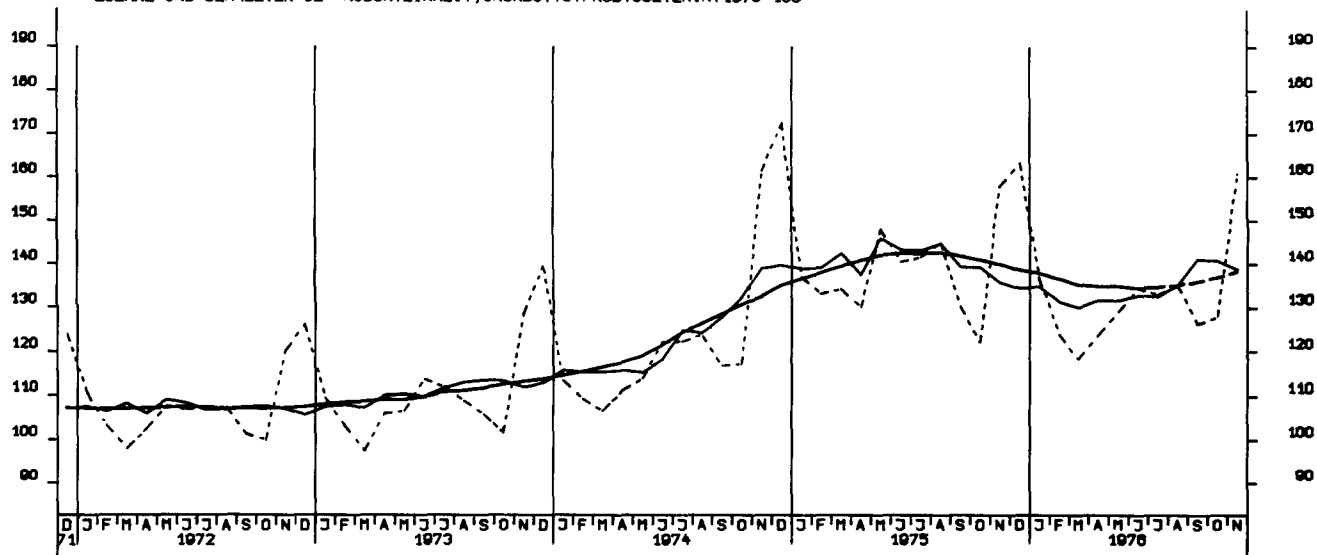

LOEHNE UND GHAELTER JE PRODUKTEINHEIT, INVESTITIONSGUETERIND., 1970-100

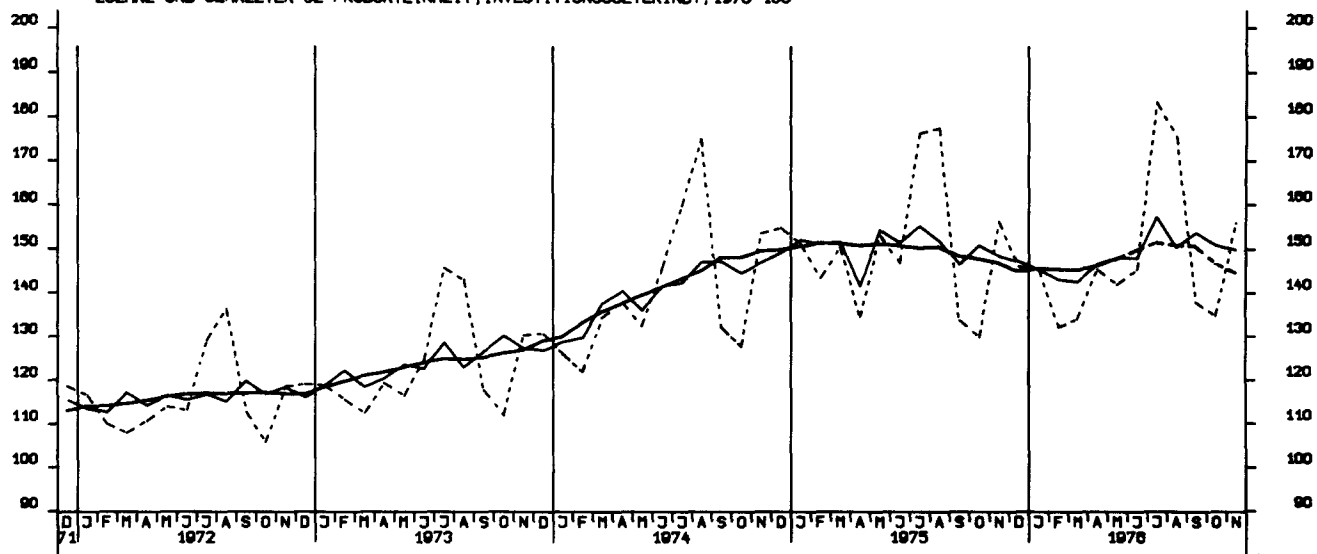

LOEHNE UND GHAELTER JE PRODUKTEINHEIT, VERBRAUCHSGUETERIND., 1970-100

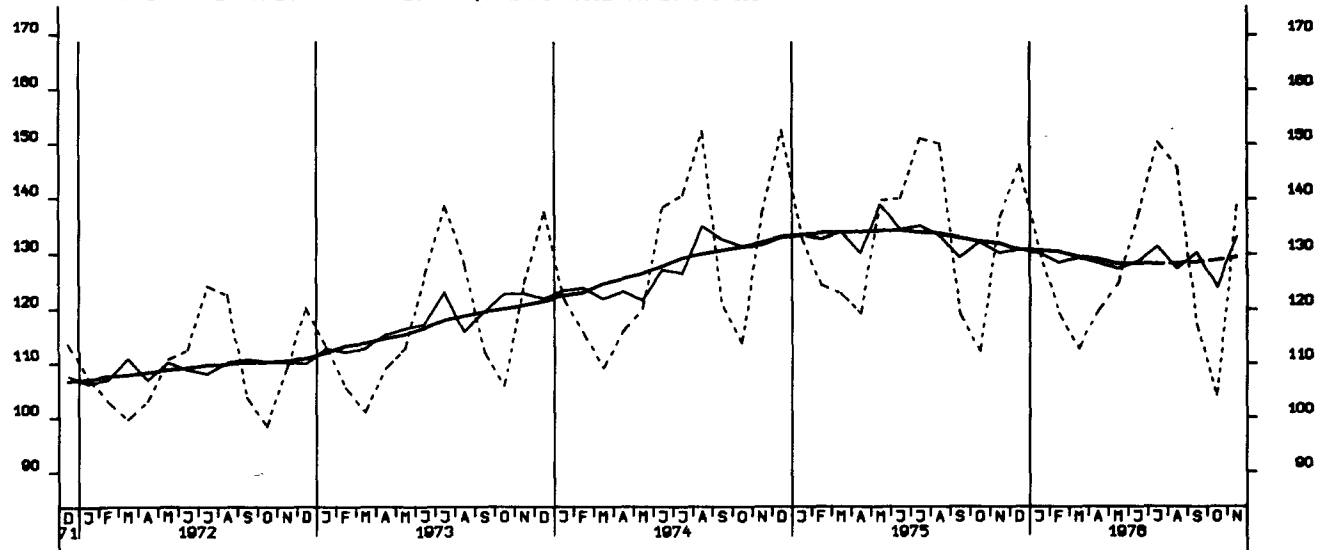

AUFTRAGSEINGANG (VERTINDEX), VERARB. GEVERBE (O.NUG), INSG., 1970 = 100

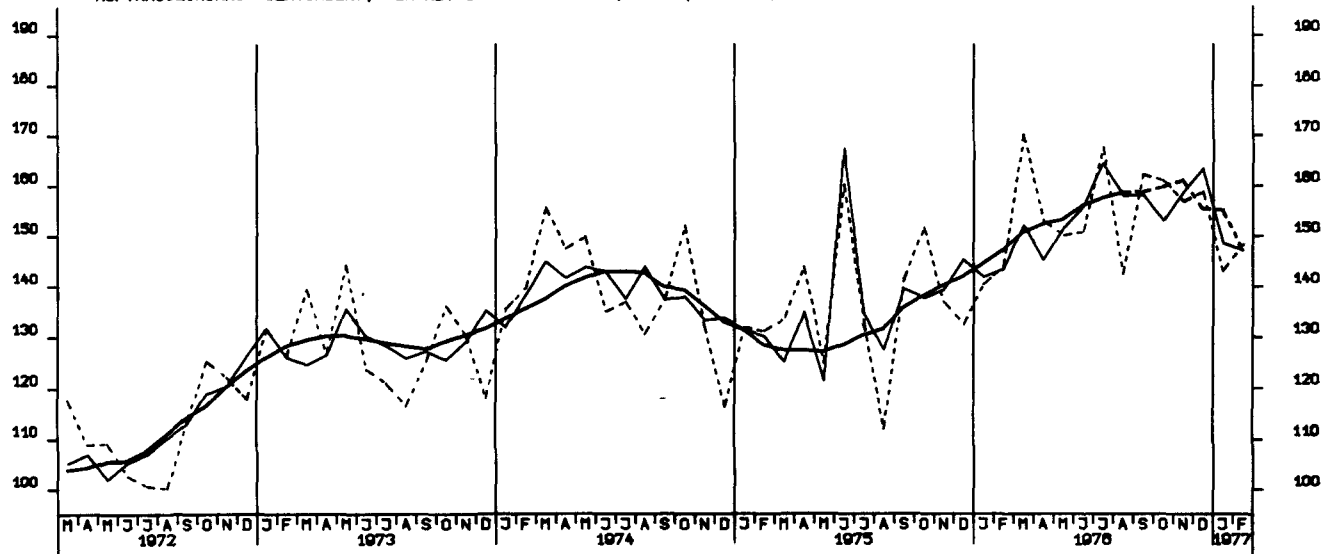

AUFTRAGSEINGANG (VERTINDEX), VERARB. GEVERBE (O.NUG), INL., 1970 = 100

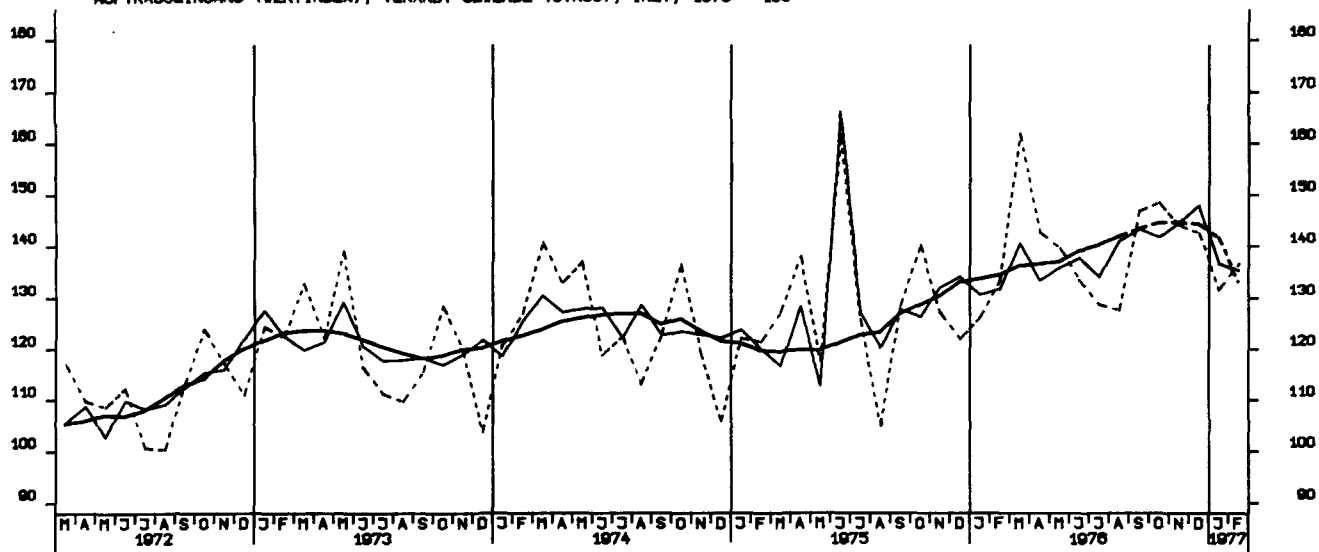

AUFTRAGSEINGANG (VERTINDEX), VERARB. GEVERBE (O.NUG), AUSL., 1970 = 100

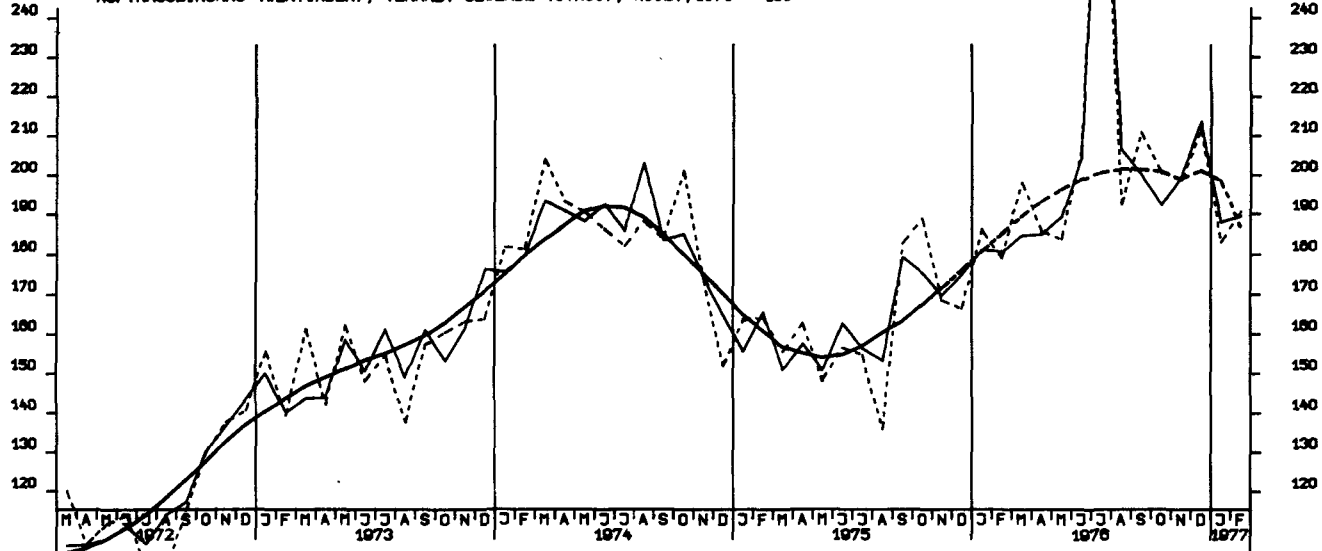



AUFTRAGSEINGANG (VERTINDEX), GRUNDST.-U. PROD. GUETERGEV., INSG., 1970 = 100

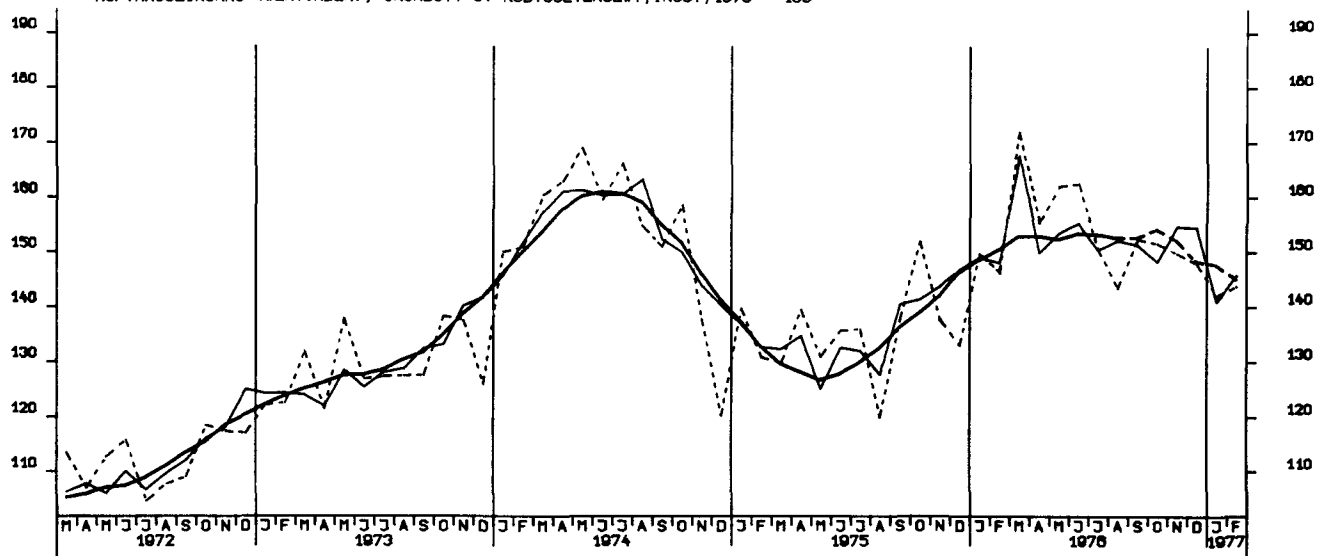

AUFTRAGSEINGANG (VERTINDEX), INVEST. GUETER PROD. GEV., INSG., 1970 = 100

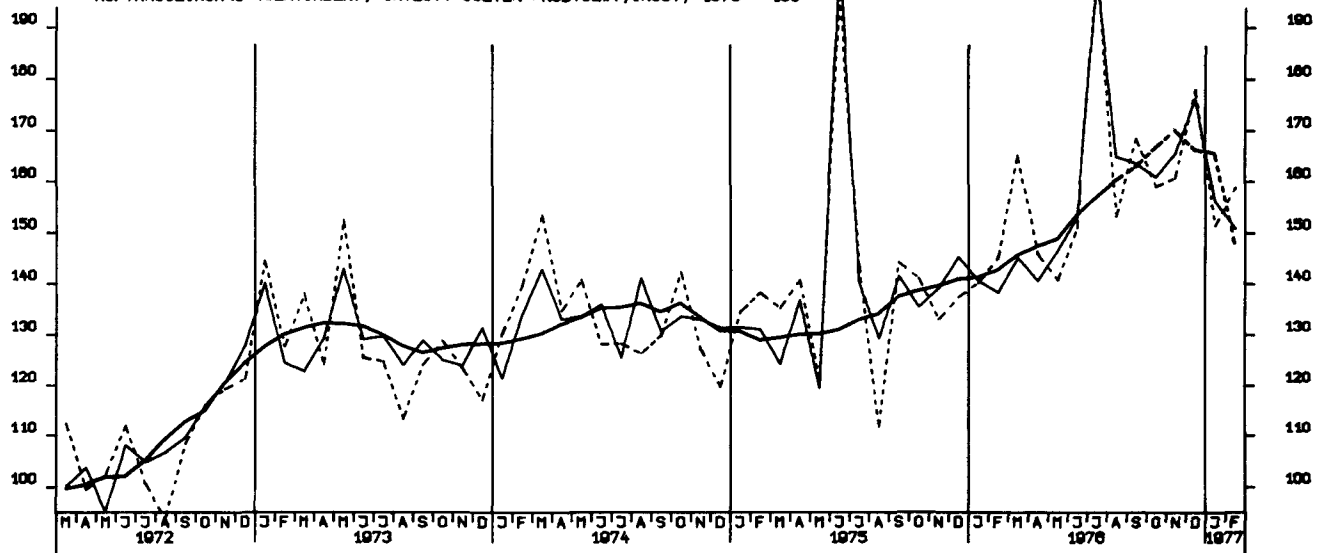

AUFTRAGSEINGANG (VERTINDEX), VERB. GUETER PROD. GEV., INSGESAMT, 1970 = 100

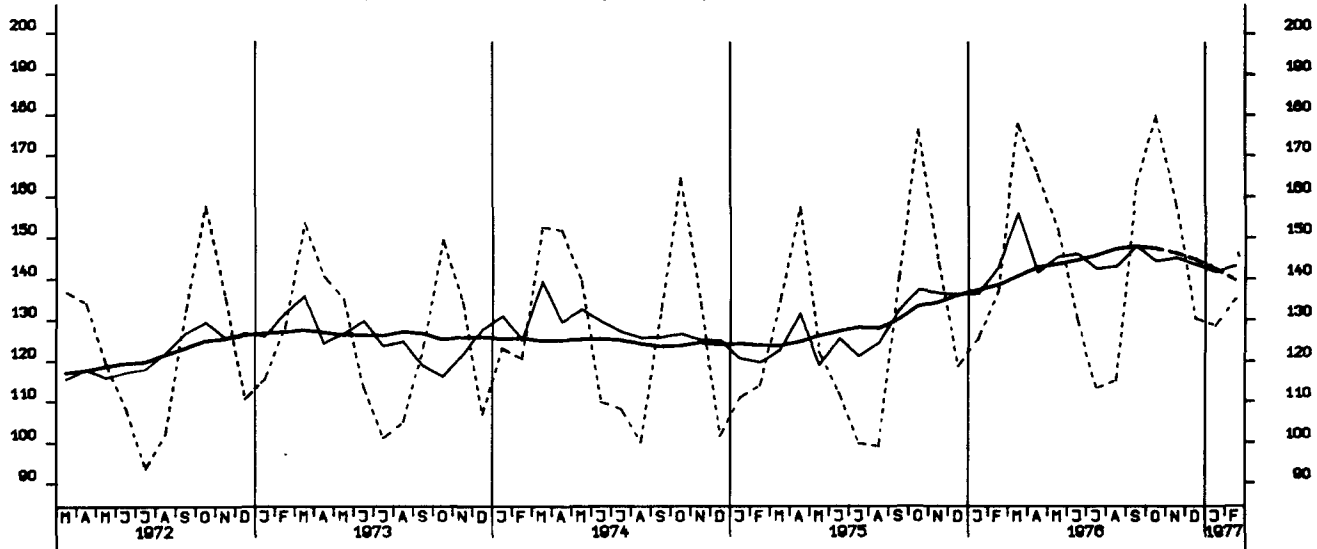

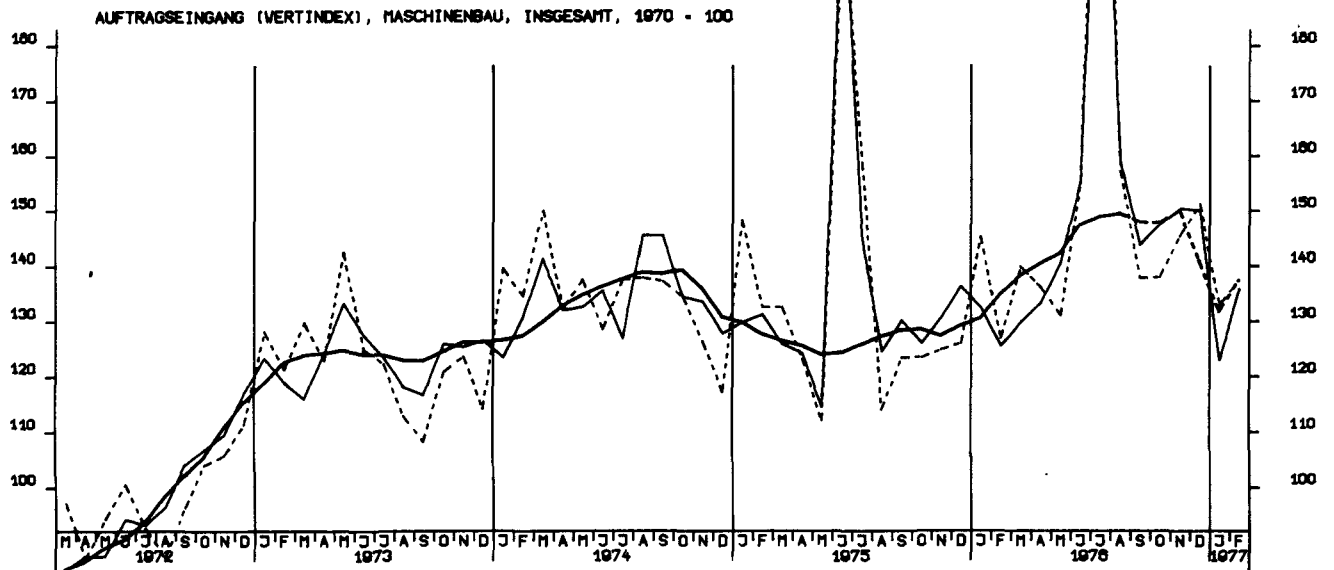
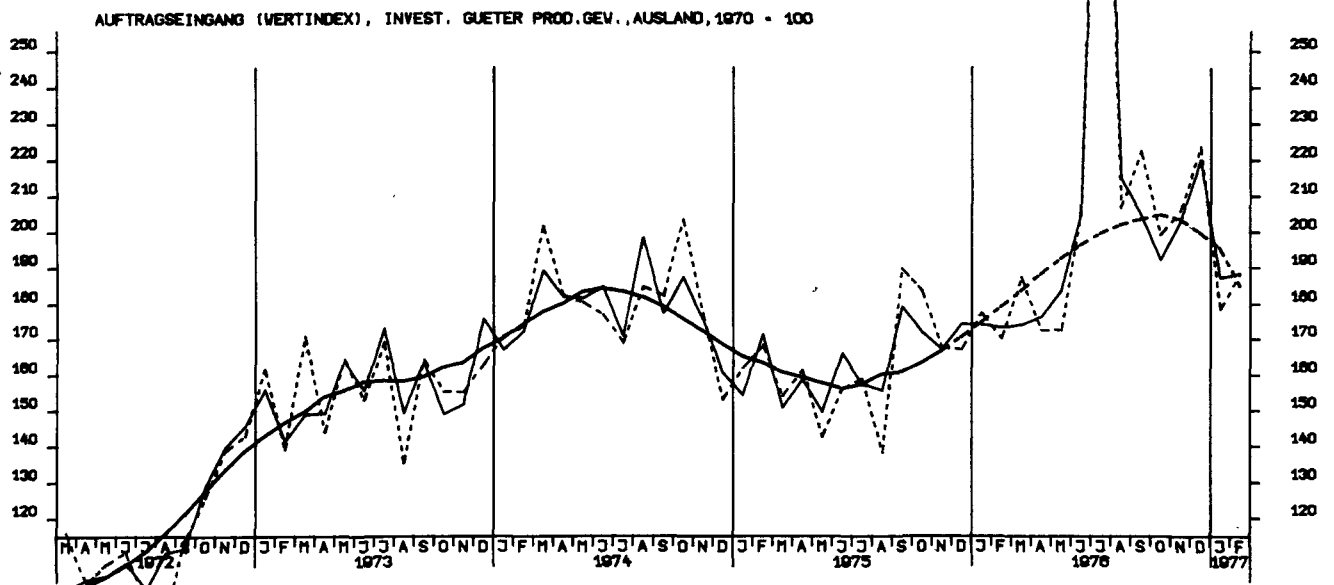
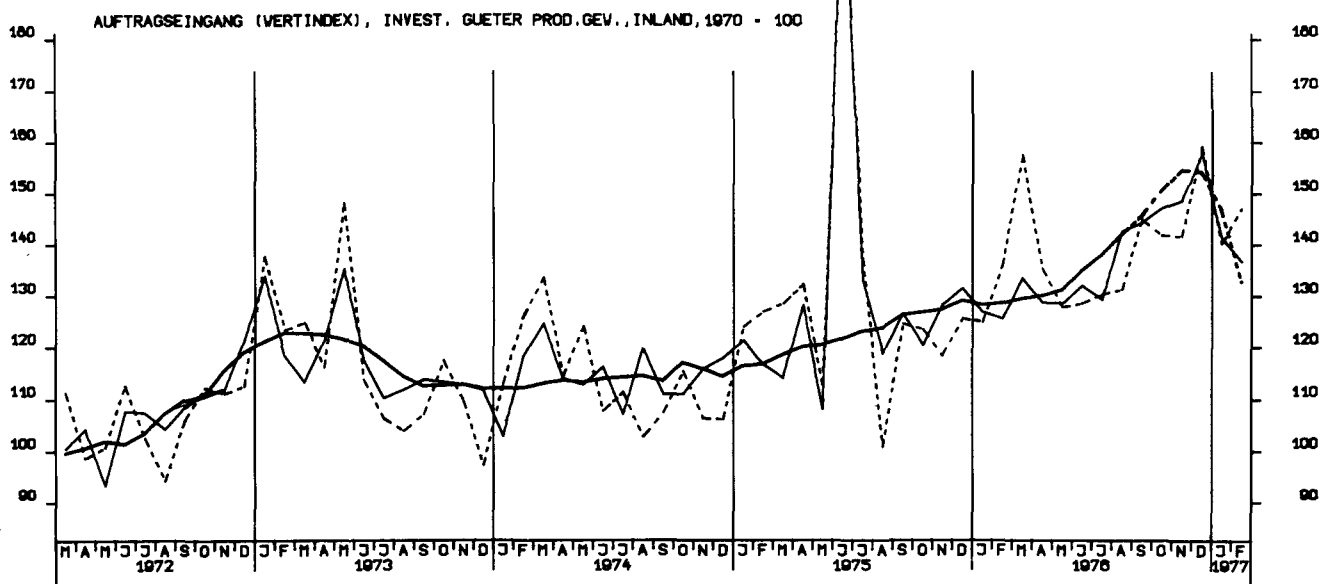

AUFTRAGSEINGANG (VOLUMENIND.), VERARB. GEVERBE (O.NUG), INSG., 1970 = 100

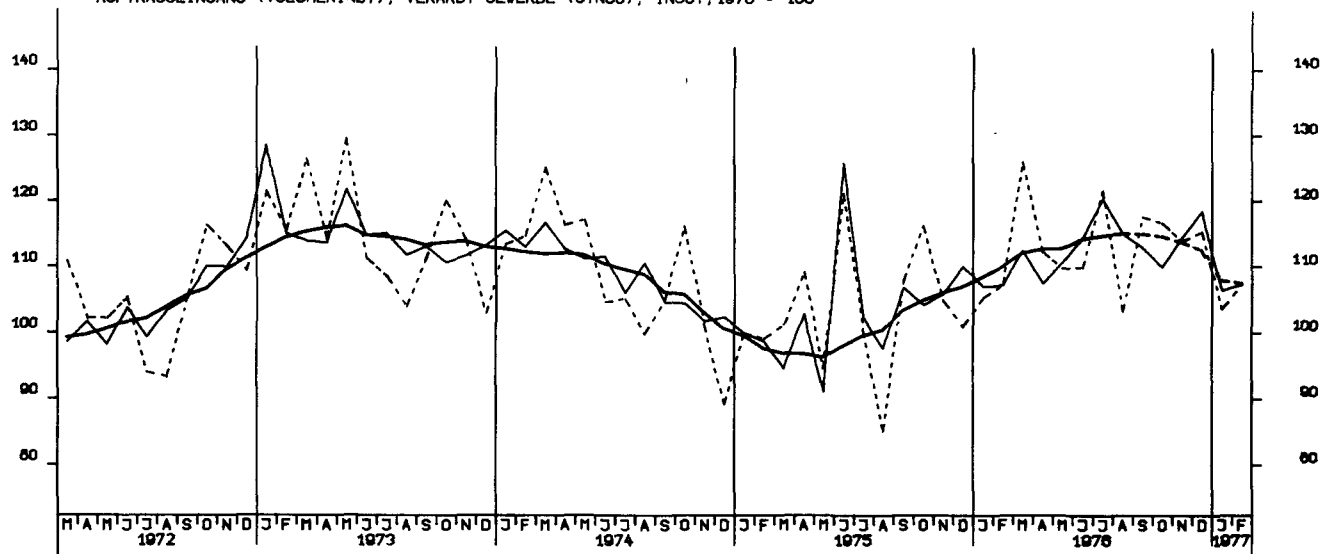

AUFTRAGSEINGANG (VOLUMENIND.), VERARB. GEVERBE (O.NUG), INL., 1970 = 100

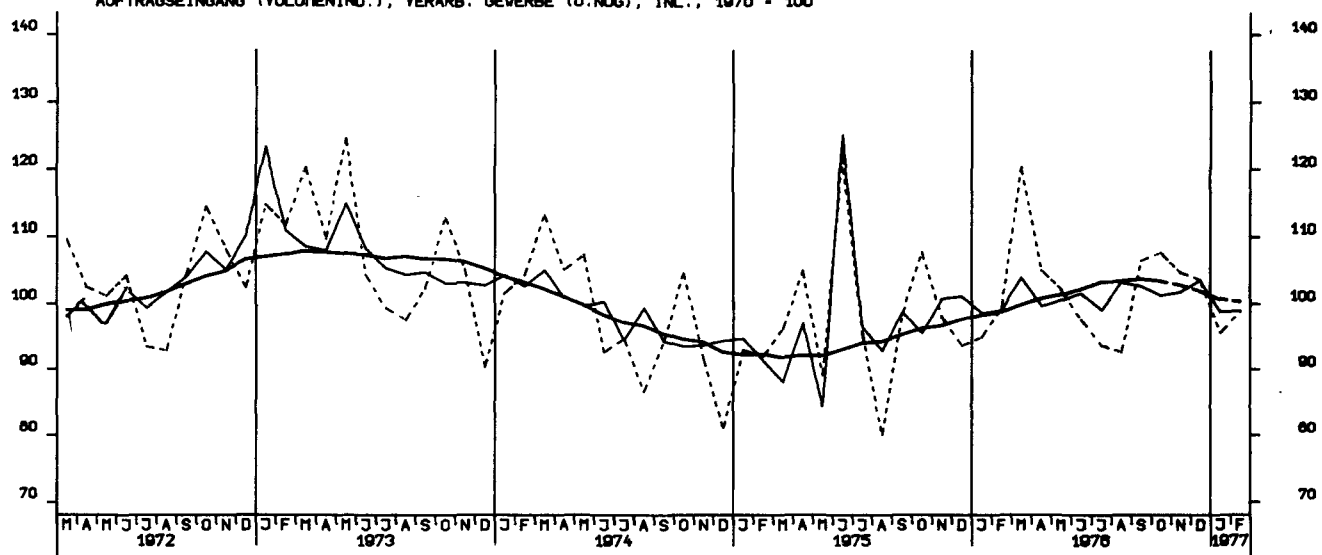

AUFTRAGSEINGANG (VOLUMENIND.), VERARB. GEVERBE (O.NUG), AUSL., 1970 = 100

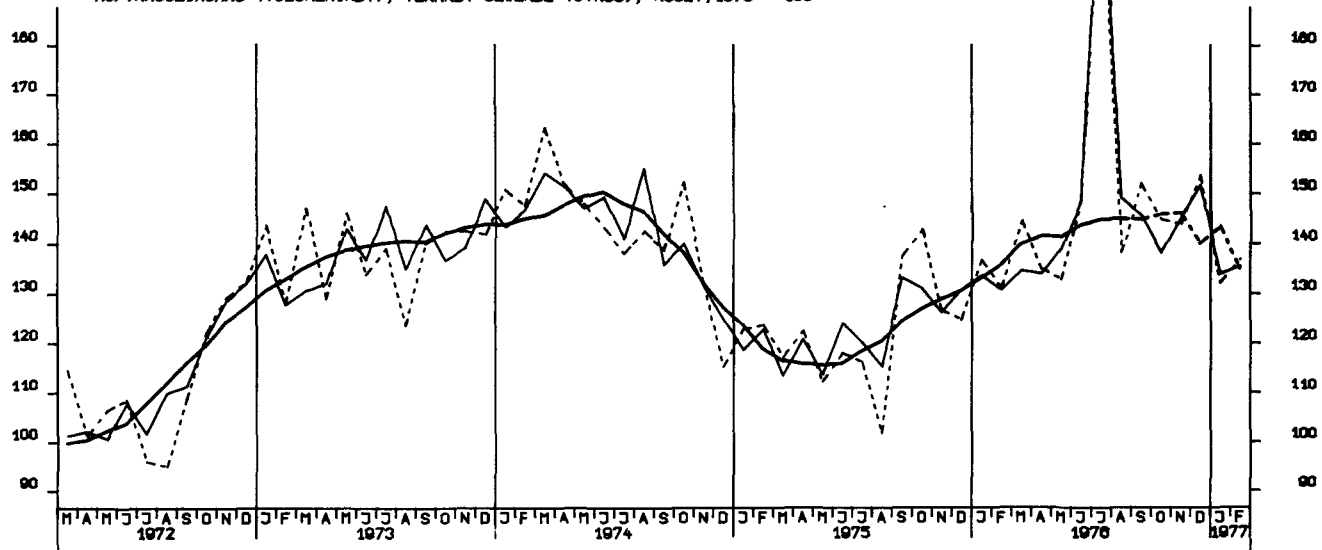

AUFTRAGSEINGANG (VOLUMENIND.), GRUNDST.-U.PROD.GUETERGEV., INSG., 1970-100

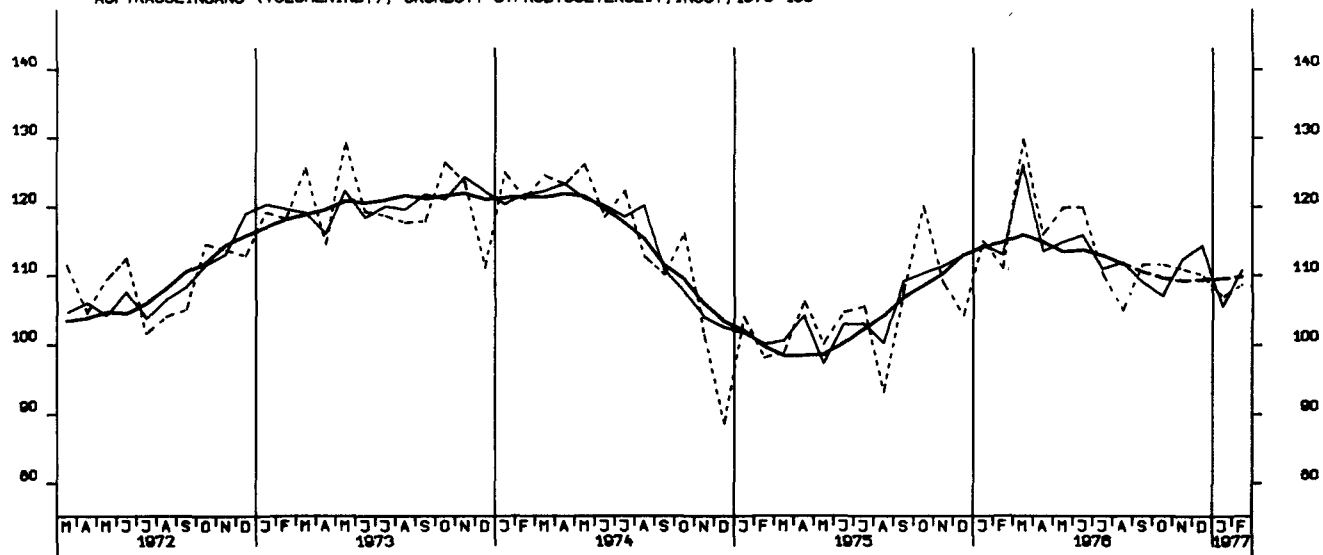

AUFTRAGSEINGANG (VOLUMENIND.), INVEST. GUETER PROD.GEV., INSG., 1970 - 100

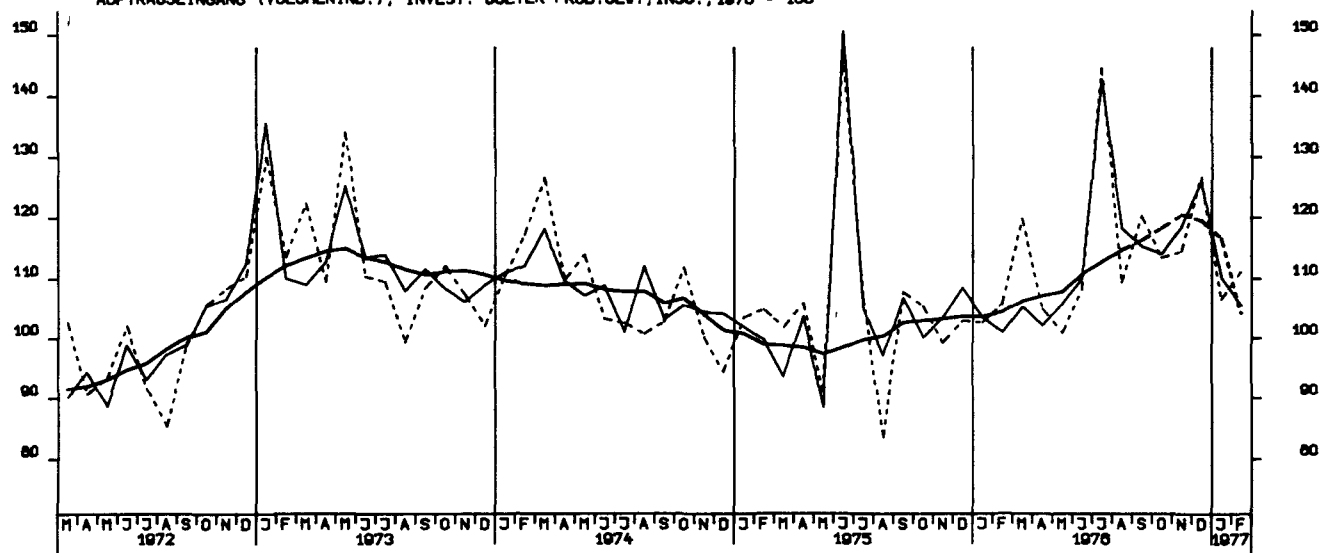

AUFTRAGSEINGANG (VOLUMENIND.), VERB. GUETER PROD.GEV., INSG., 1970 - 100

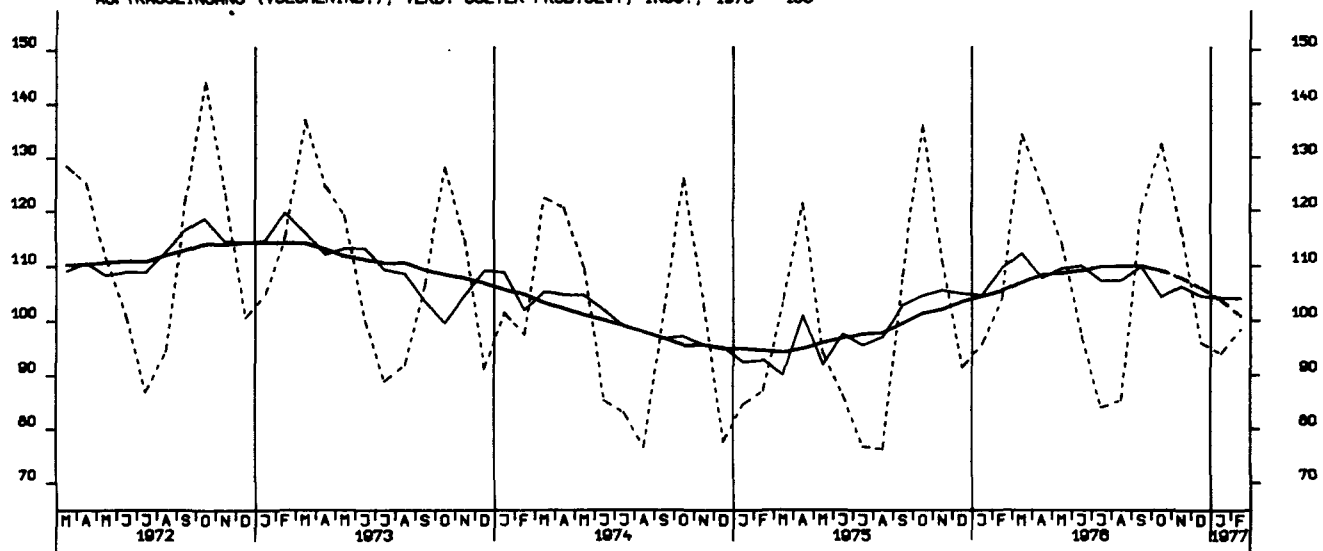

AUFTRAGSEINGANG (VOLUMENIND.), INVEST. GUETER PROD.GEV., INL., 1970 = 100

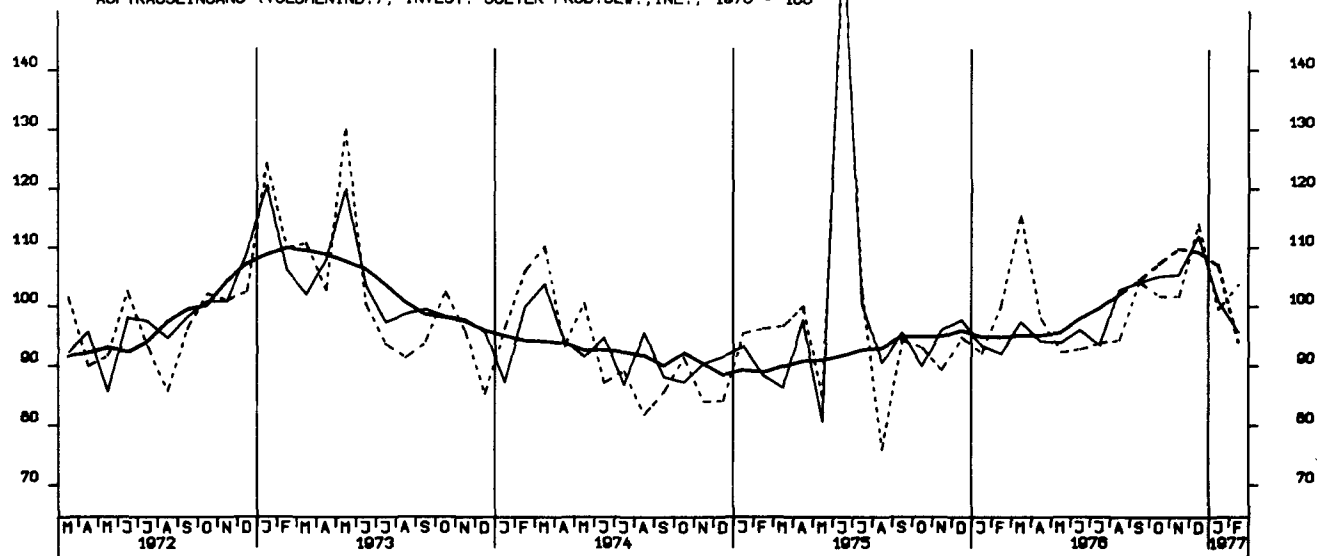

AUFTRAGSEINGANG (VOLUMENIND.), INVEST. GUETER PROD.GEV., AUSL., 1970 = 100

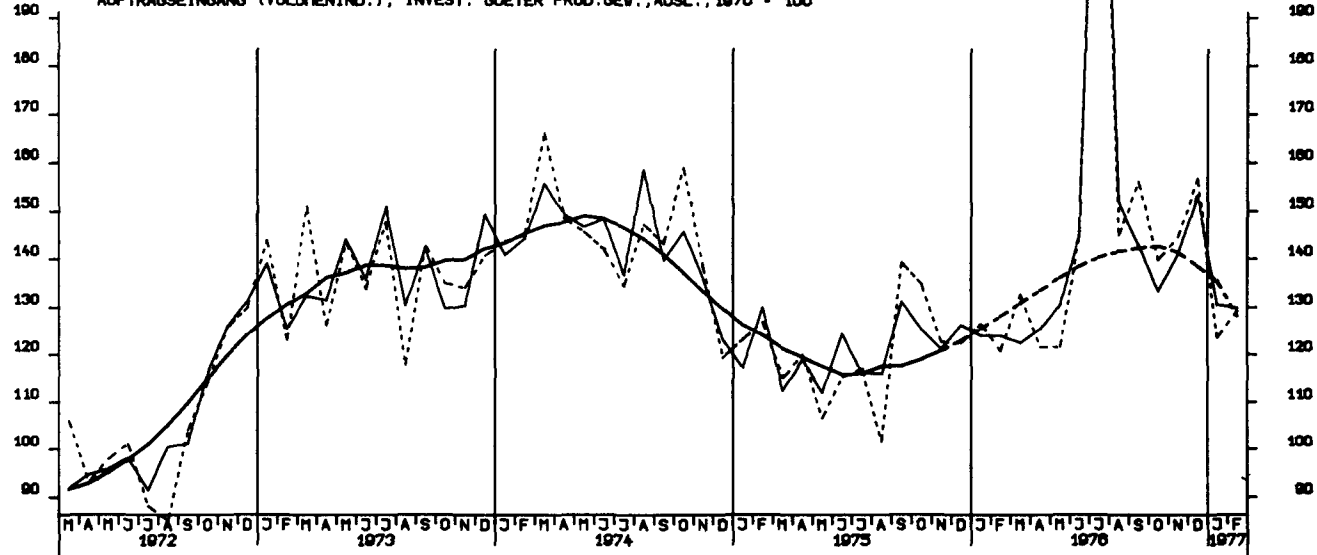

AUFTRAGSEINGANG (VOLUMENIND.), MASCHINENBAU, INSGESAMT, 1970 = 100

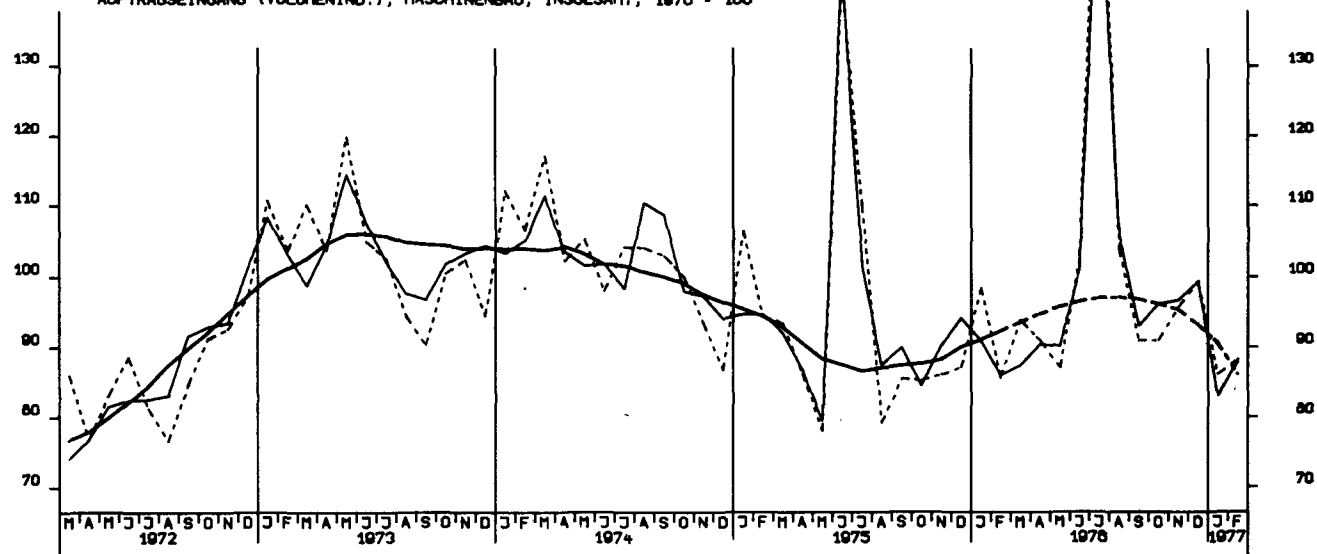

UMSAETZE (VERTINDEX), VERARBEITENDES GEWERBE (O.NUG), INSG., 1970 = 100

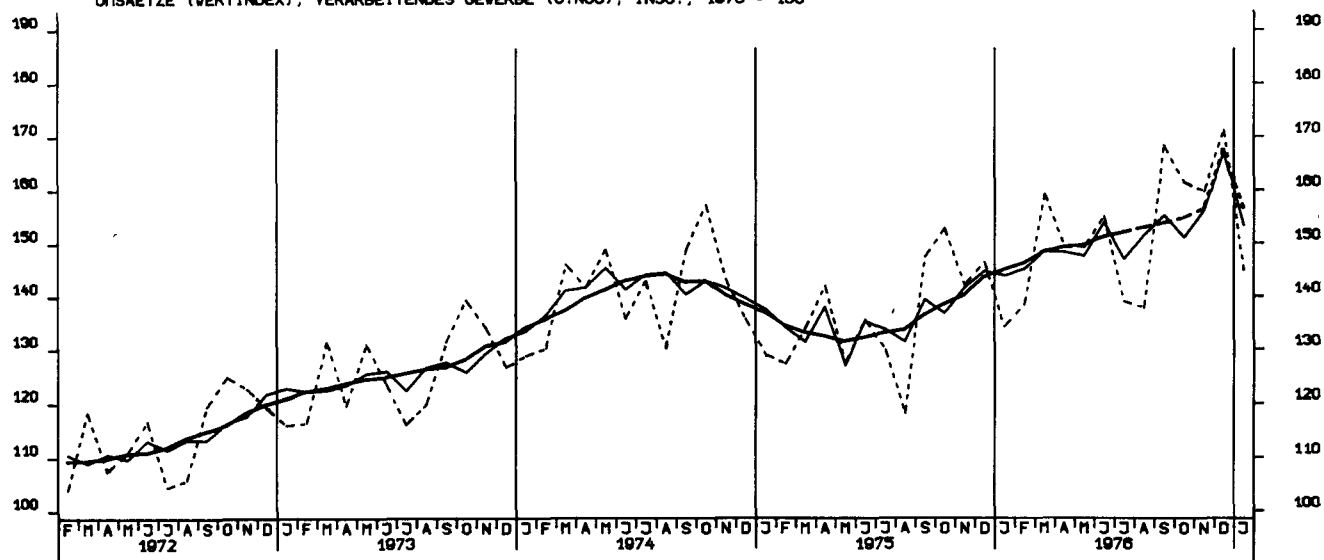

UMSAETZE (VERTINDEX), VERARBEITENDES GEWERBE (O.NUG), INLAND, 1970 = 100

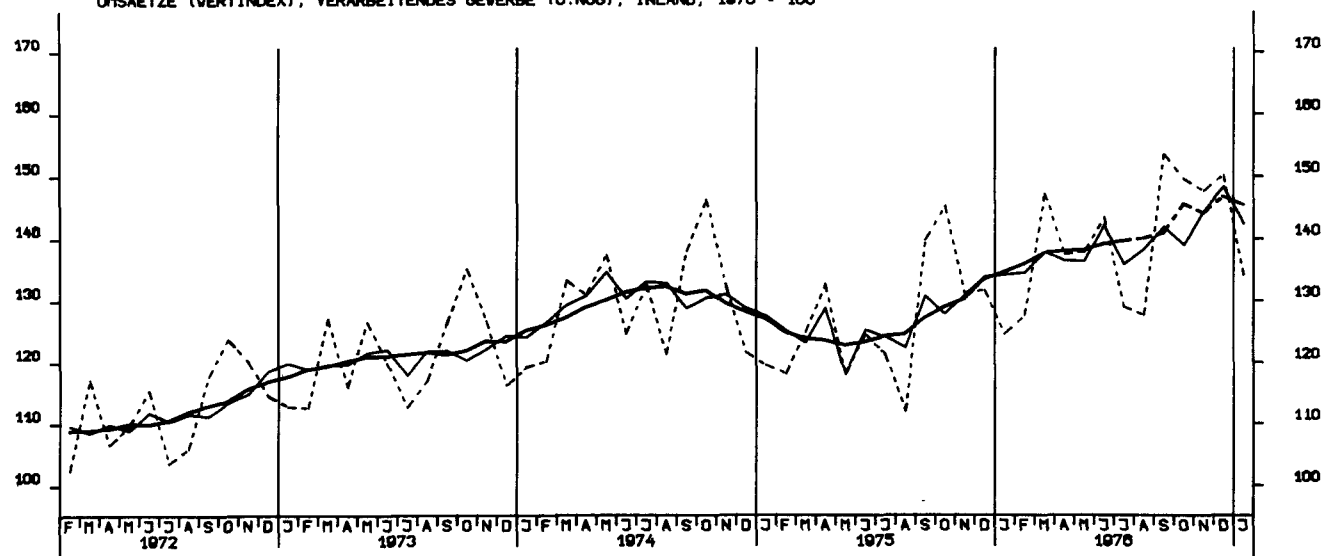

UMSAETZE (VERTINDEX), VERARBEITENDES GEWERBE (O.NUG), AUSLAND, 1970 = 100

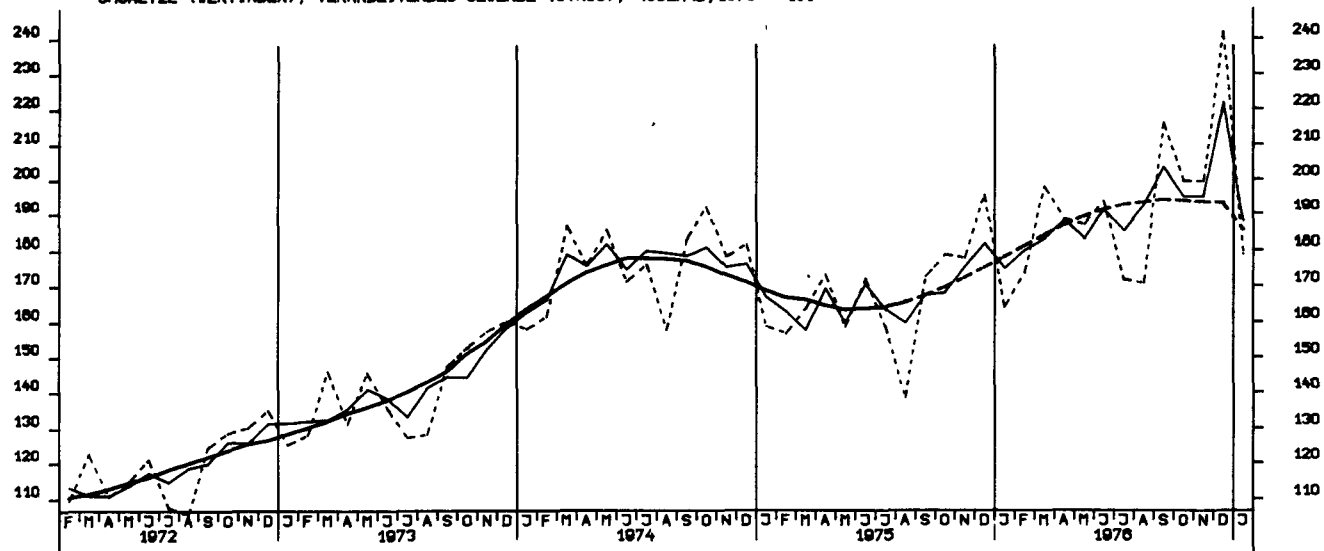

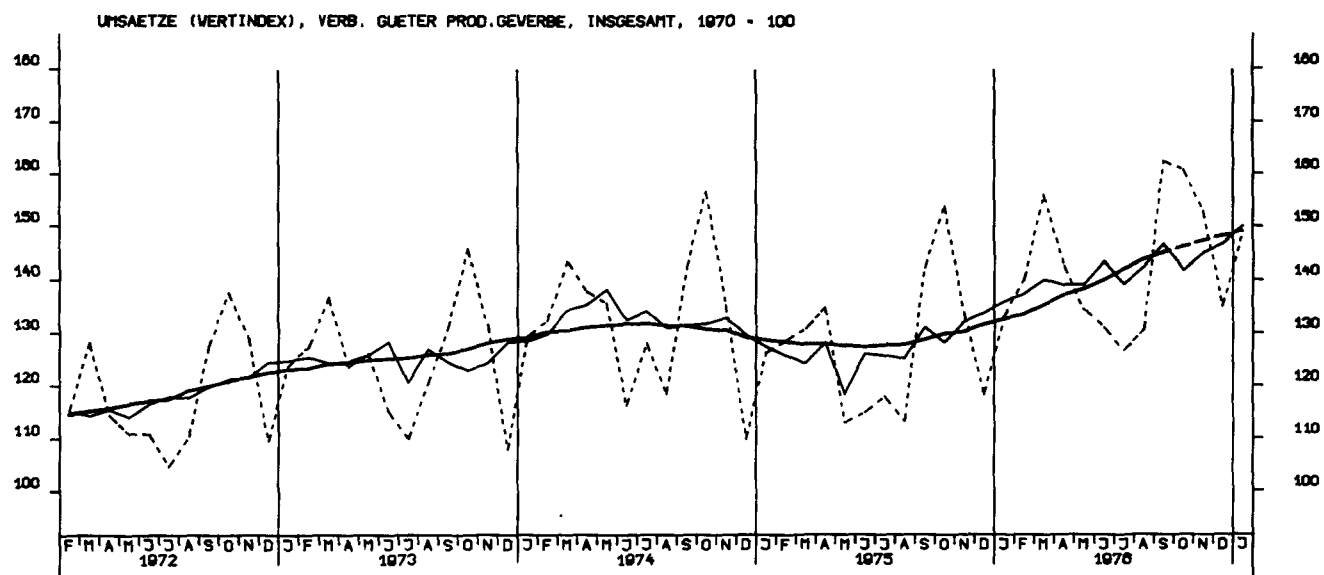
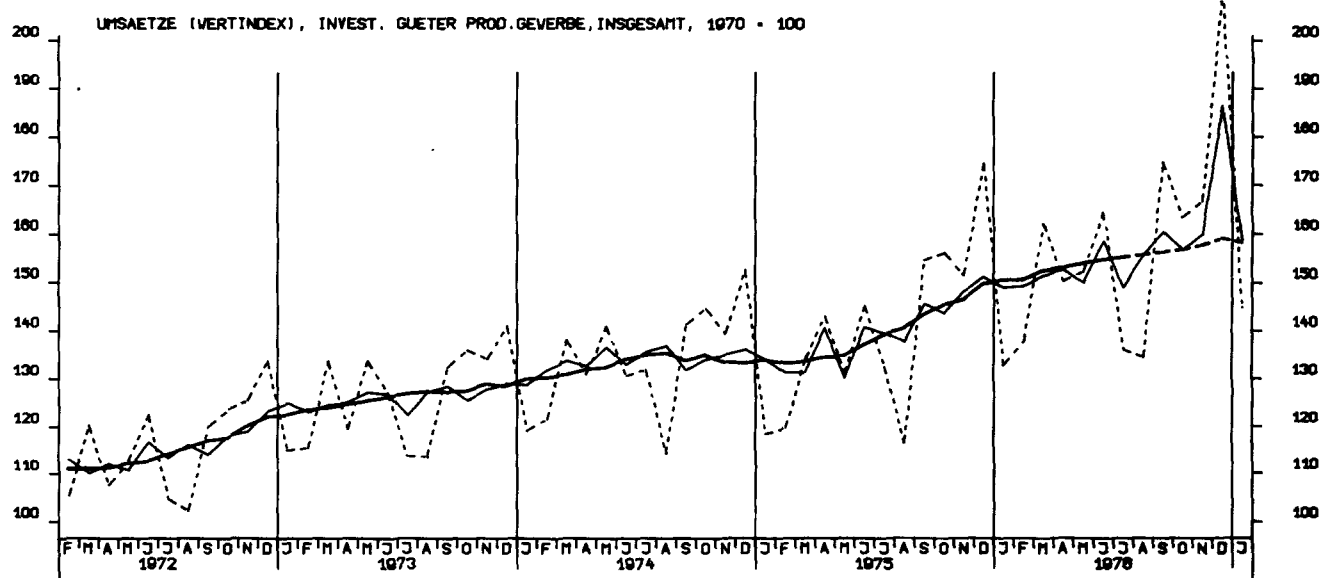
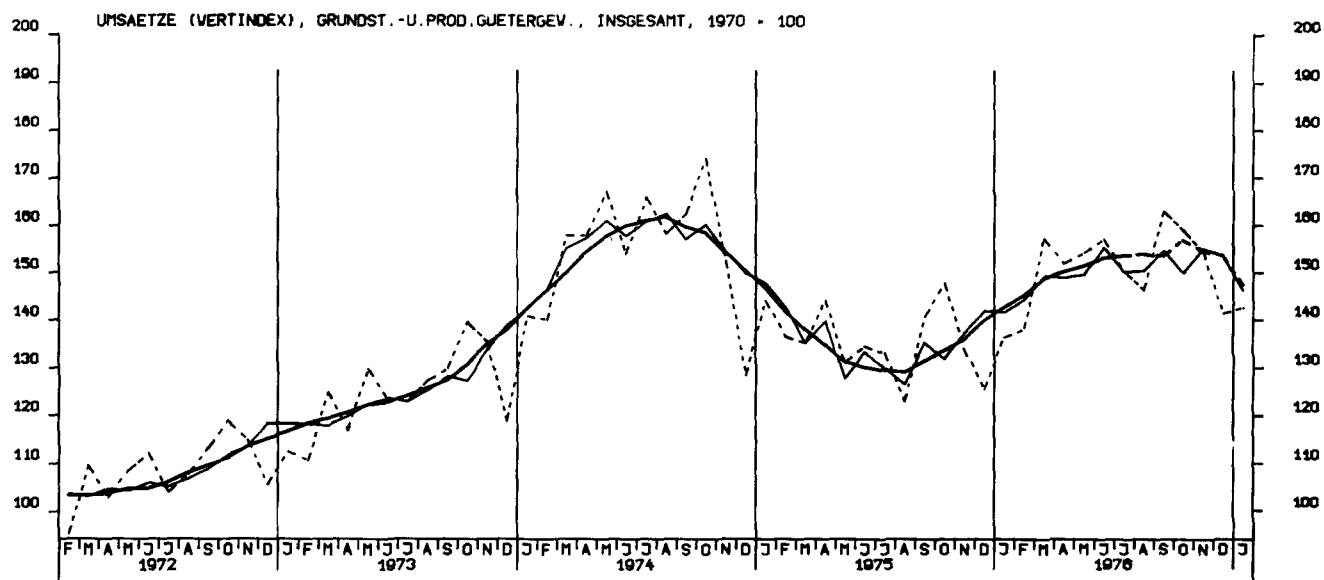

UMSAETZE (VERTINDEX), INVEST. GUETER PROD.GEVERBE, INLAND, 1970 = 100

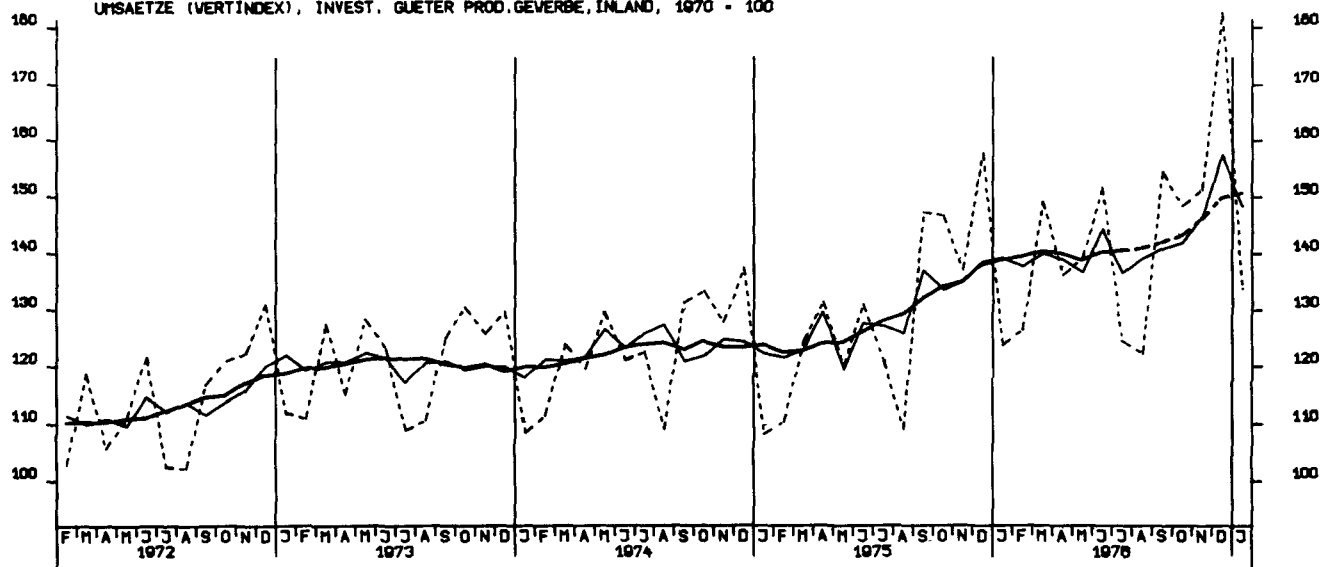

UMSAETZE (VERTINDEX), INVEST. GUETER PROD.GEVERBE, AUSLAND, 1970 = 100

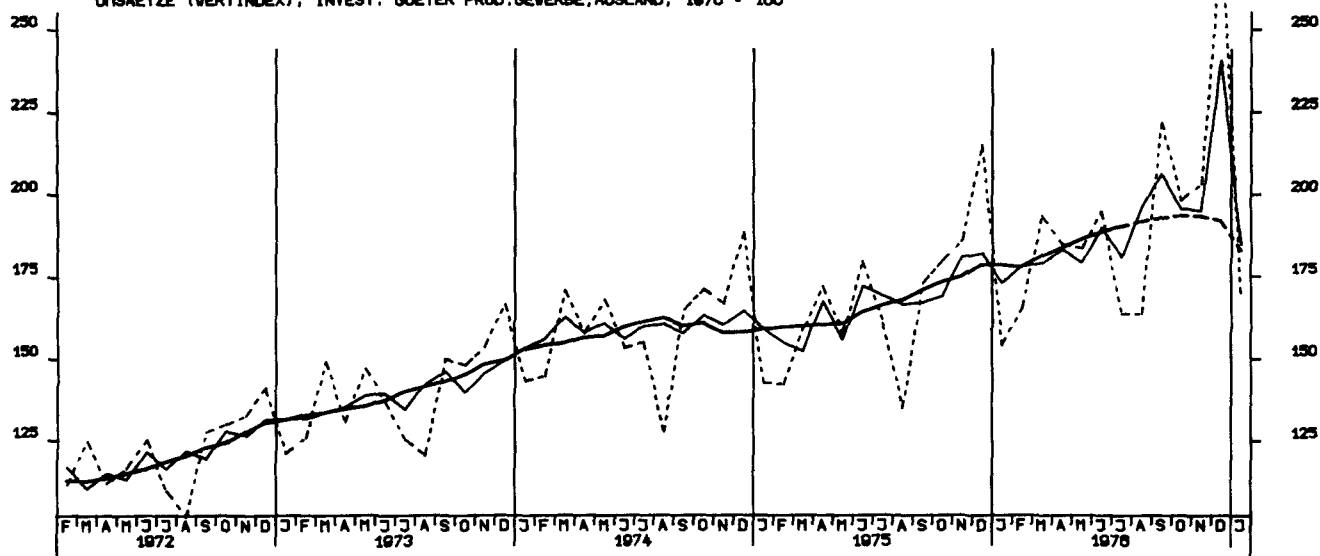

UMSAETZE (VERTINDEX), MASCHINENBAU, INSGESAMT, 1970 = 100

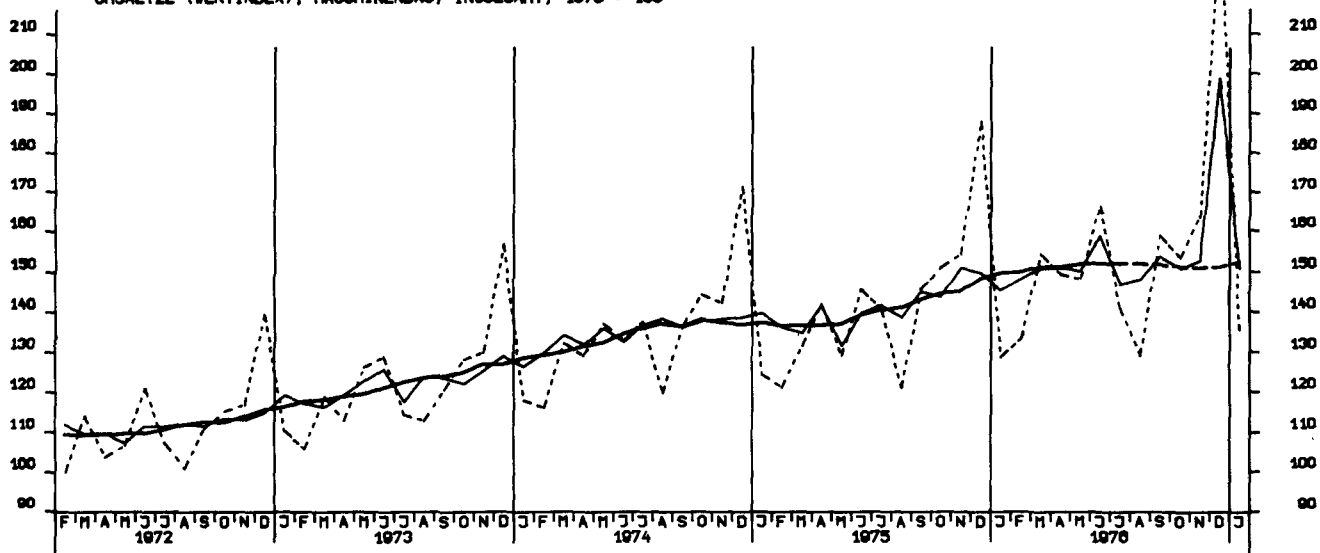



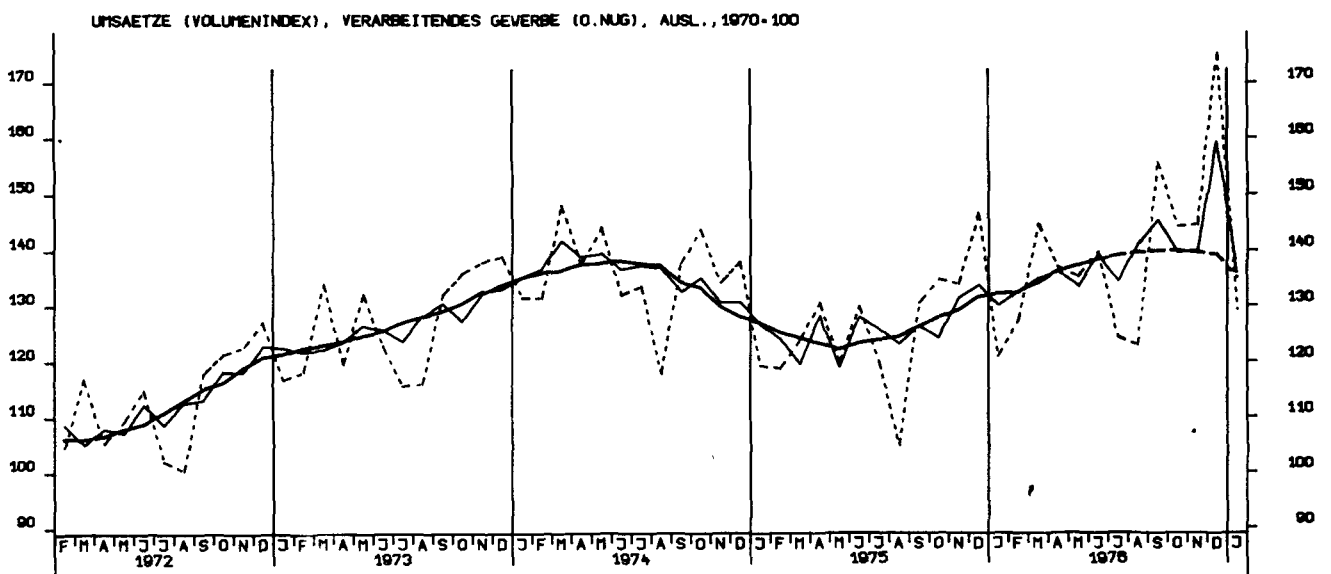
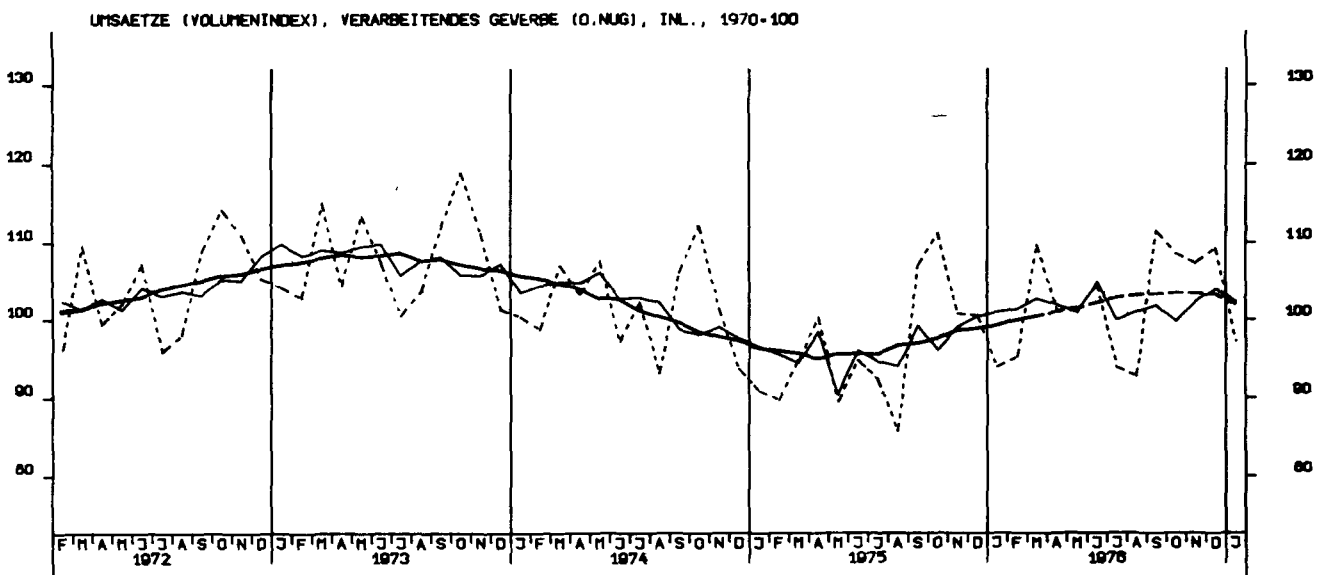
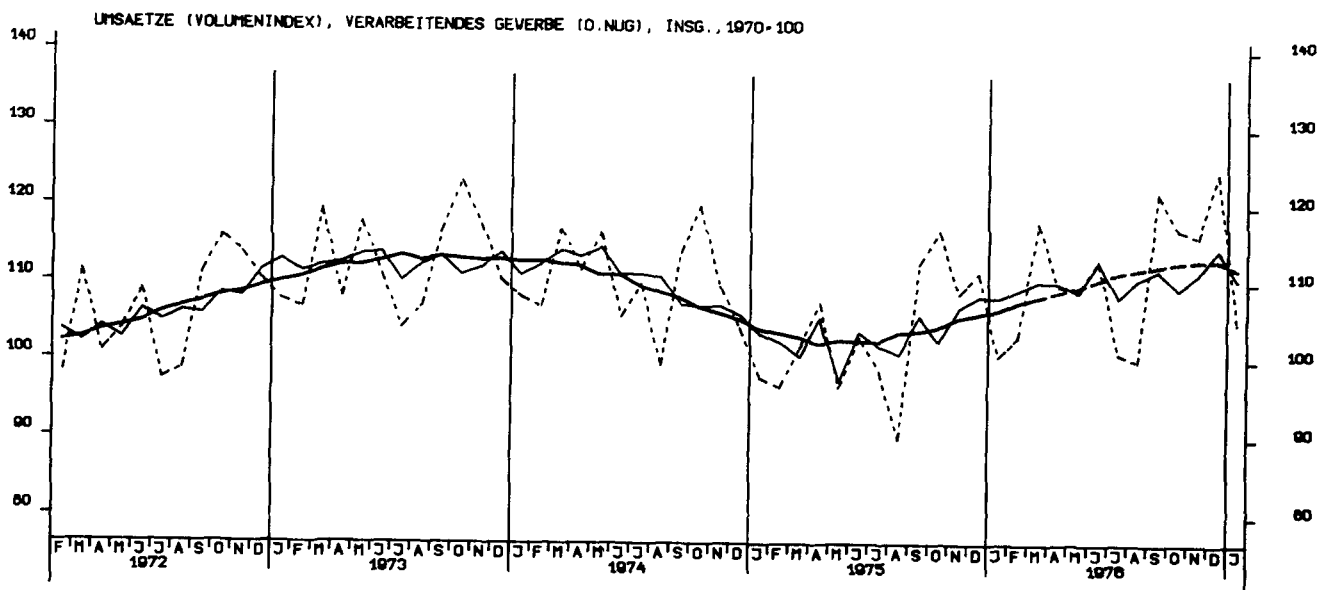

UMSAETZE (VOLUMENINDEX), GRUNDST.U.PROD.GUETERGEV., INSGESAMT, 1970 = 100

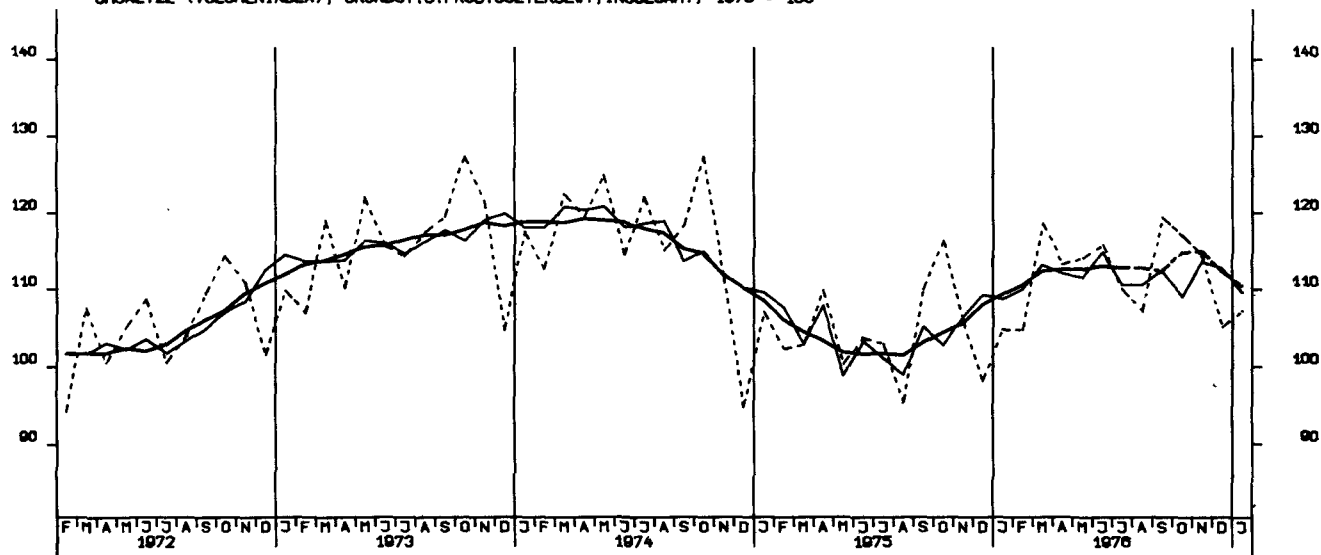

UMSAETZE (VOLUMENINDEX), INVEST. GUETER PROD.GEVERBE, INSG., 1970 = 100

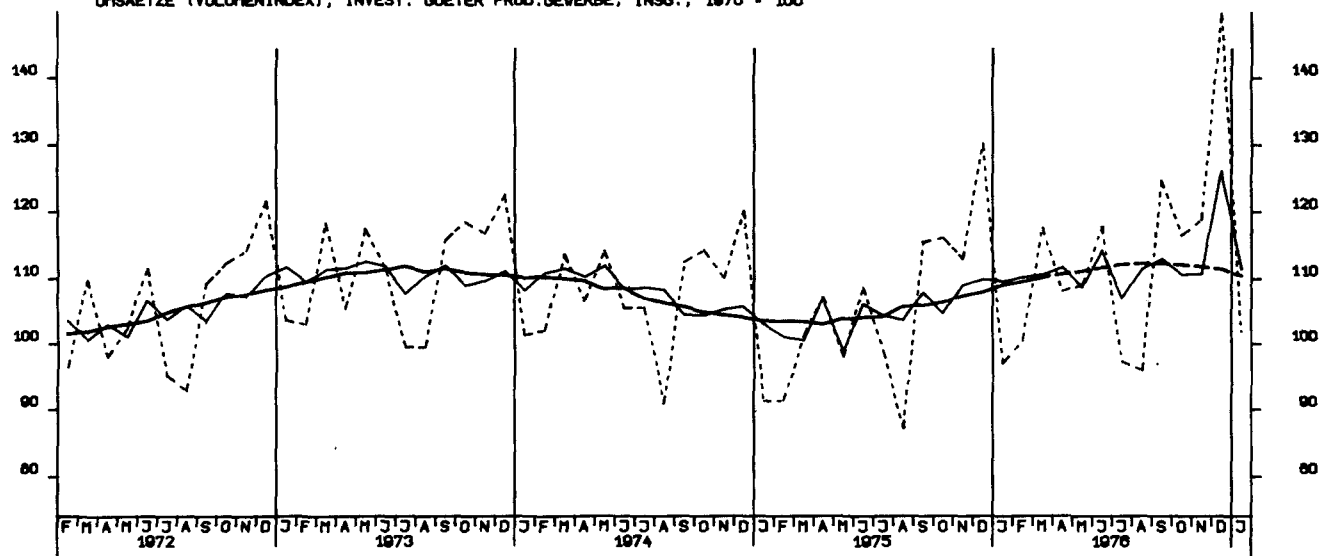

UMSAETZE (VOLUMENINDEX), VERB. GUETER PROD.GEVERBE, INSGESAMT, 1970 = 100

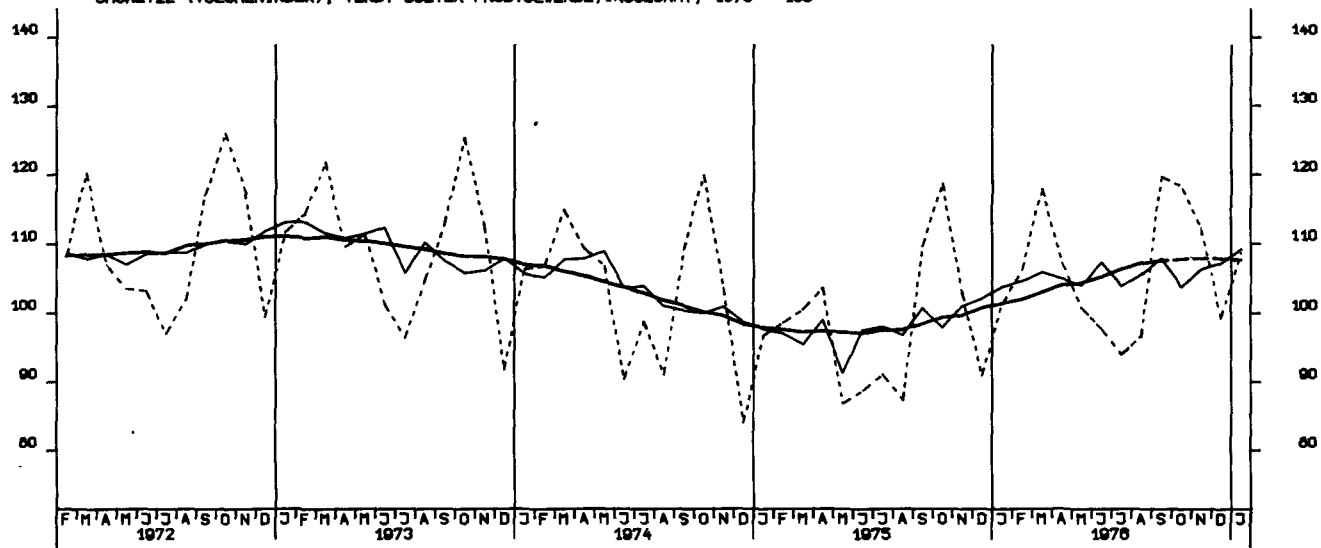

UMSAETZE (VOLUMENINDEX), INVEST. GUETER PROD.GEVERBE, INL., 1970 = 100

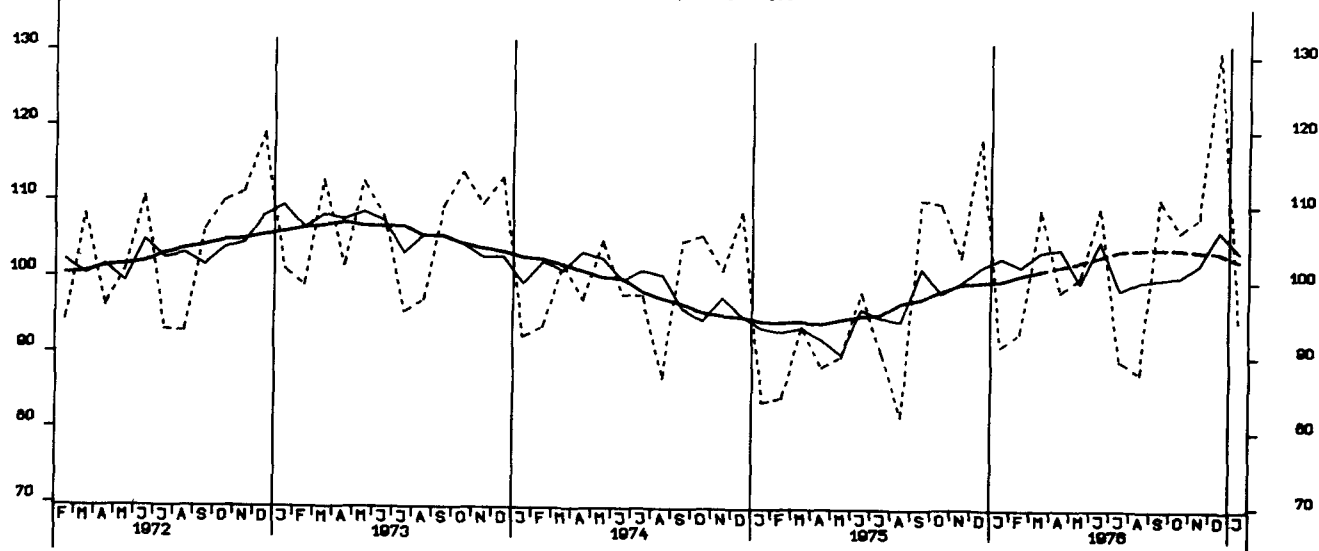

UMSAETZE (VOLUMENINDEX), INVEST. GUETER PROD.GEVERBE, AUSL., 1970 = 100

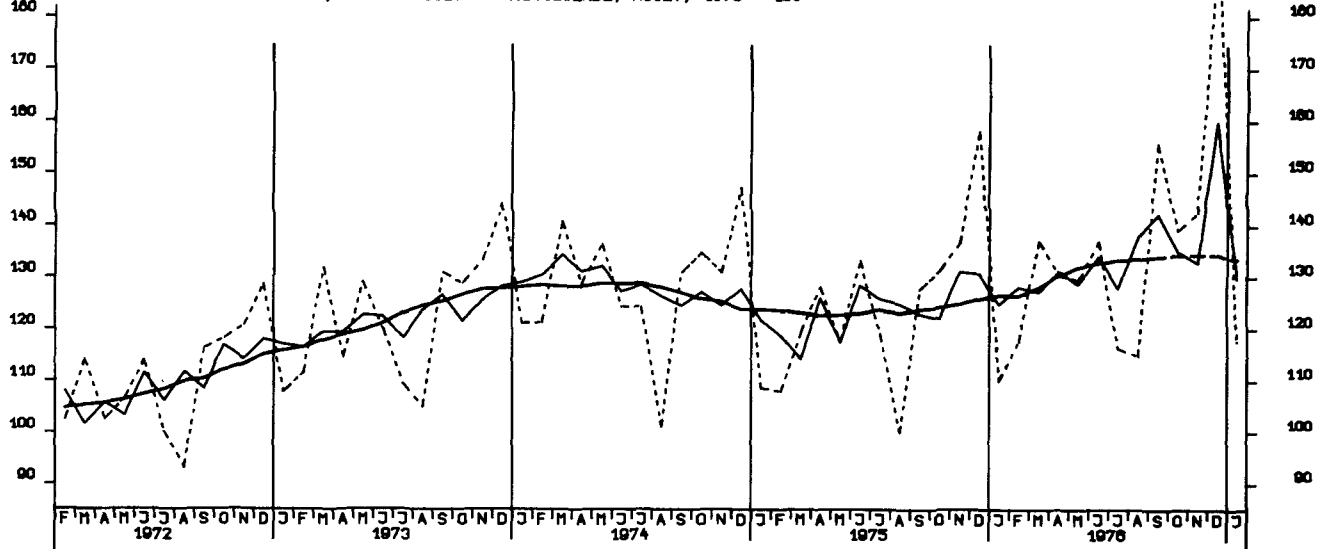

UMSAETZE (VOLUMENINDEX), MASCHINENBAU, INSGESAMT, 1970 = 100

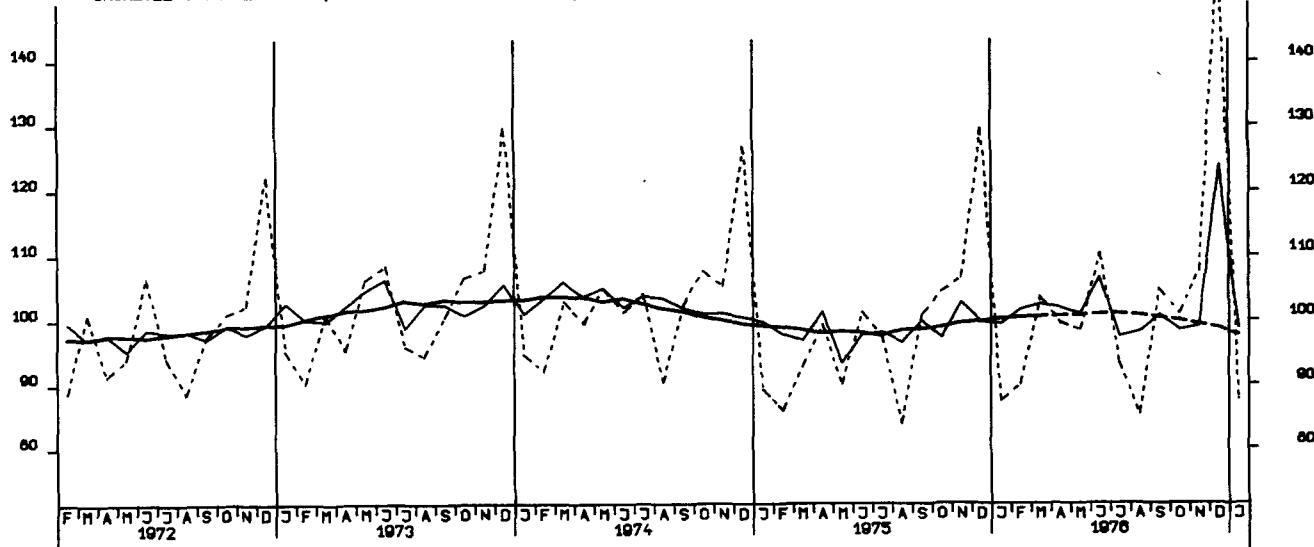

BAUGENEHMIGUNGEN, VERANBSCHL. REINE BAUGRUNDST. WOHN- U. NICHTWOHNGB. 1970-100

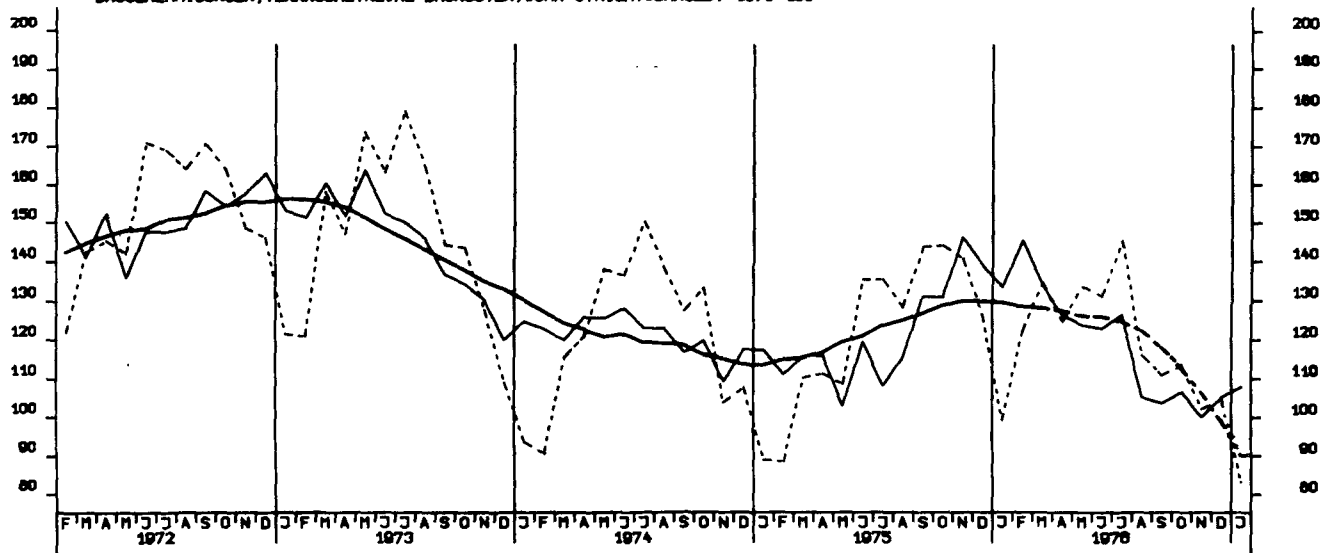

GENEHMIGTE WOHNUNGEN (ANZAHL)

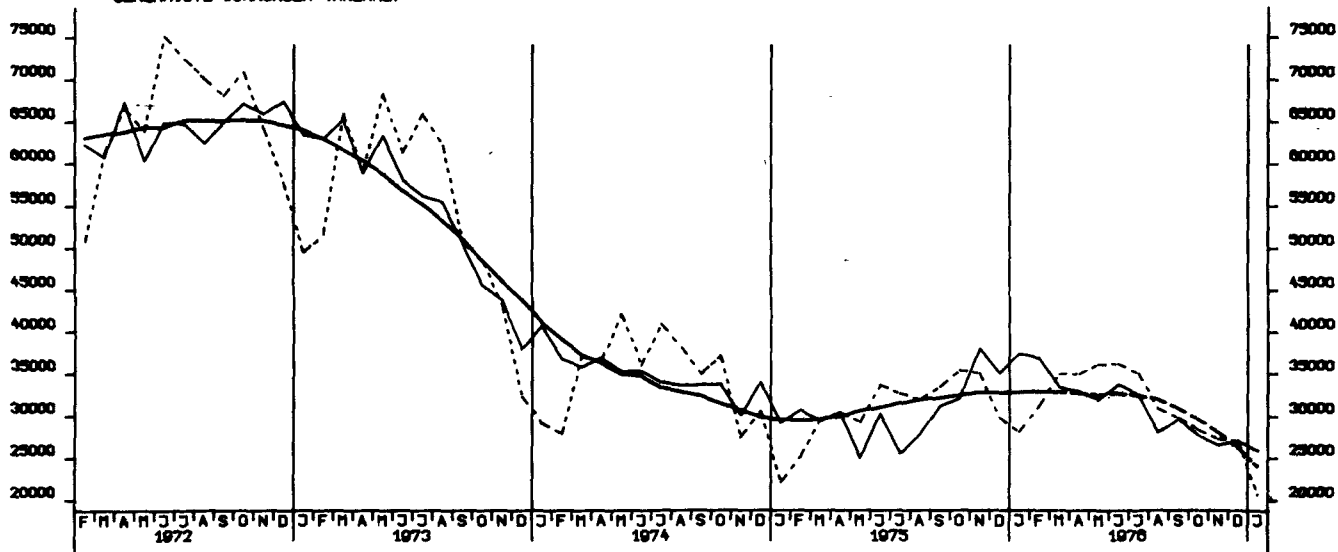

FERTIGGESTELLTE WOHNUNGEN (ANZAHL)

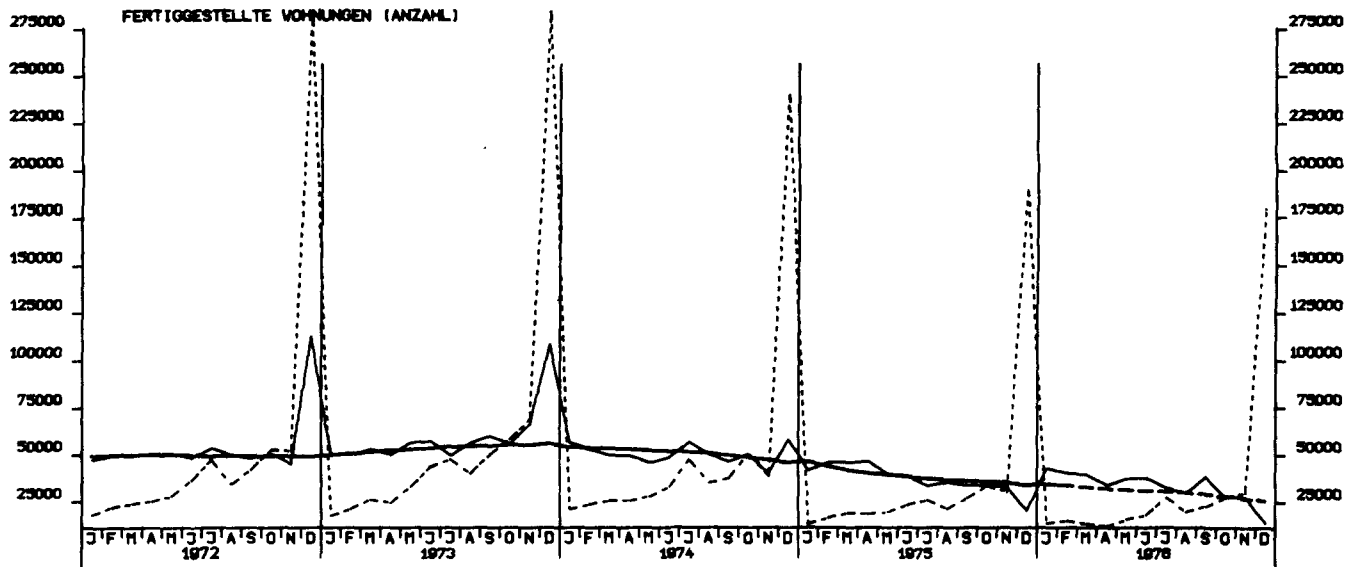

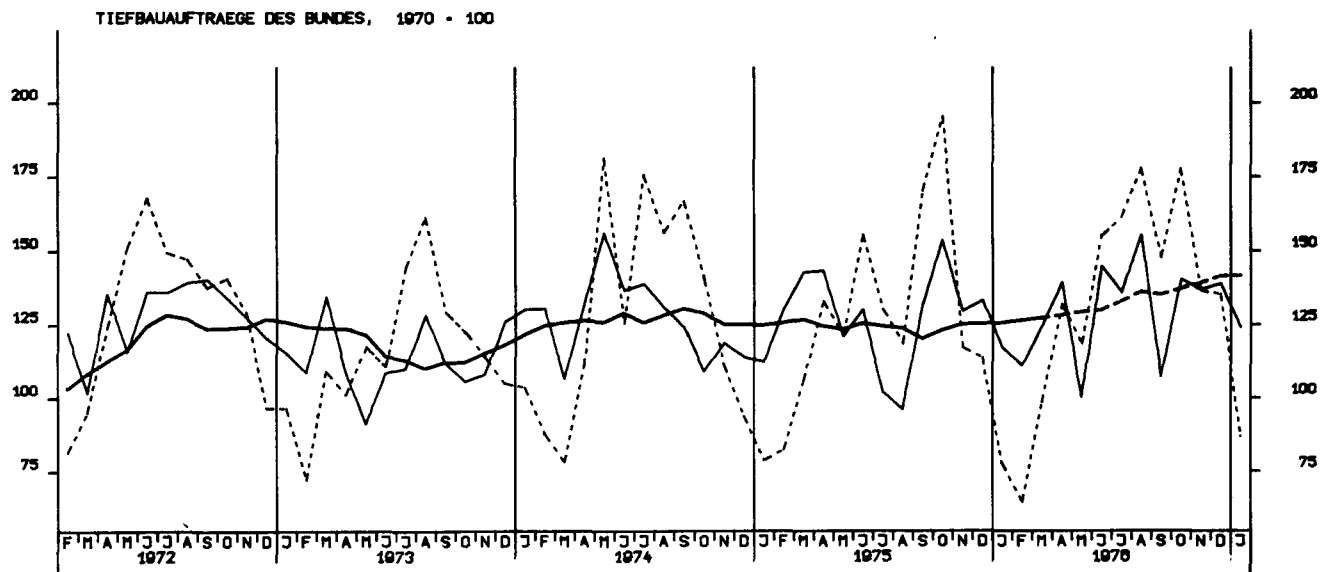
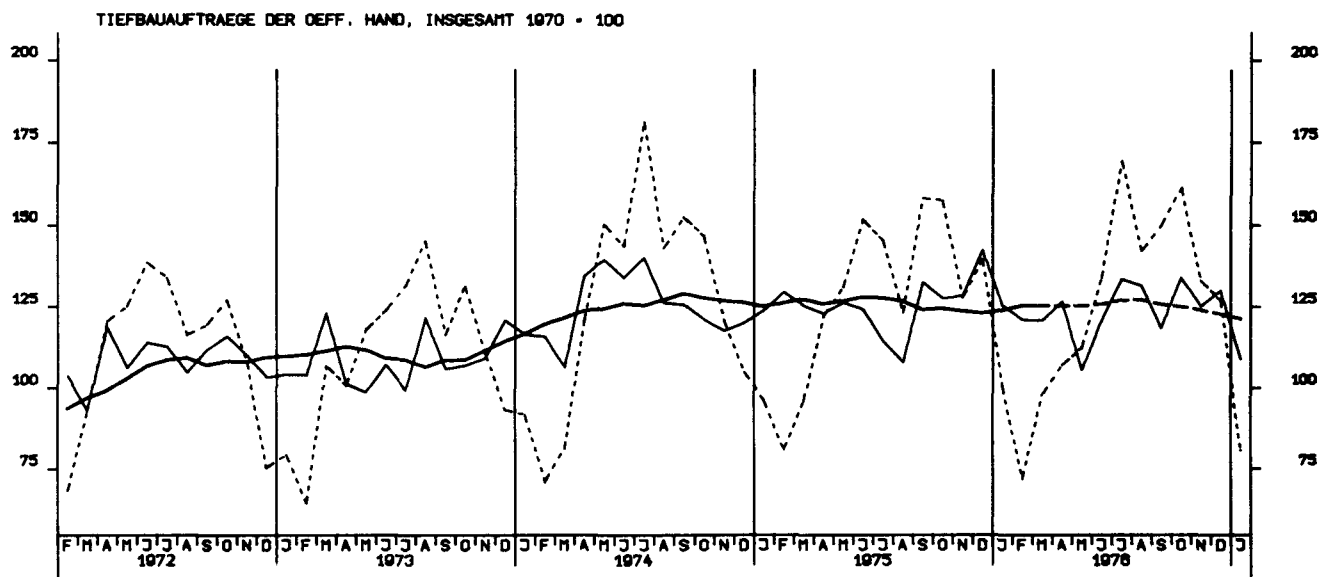
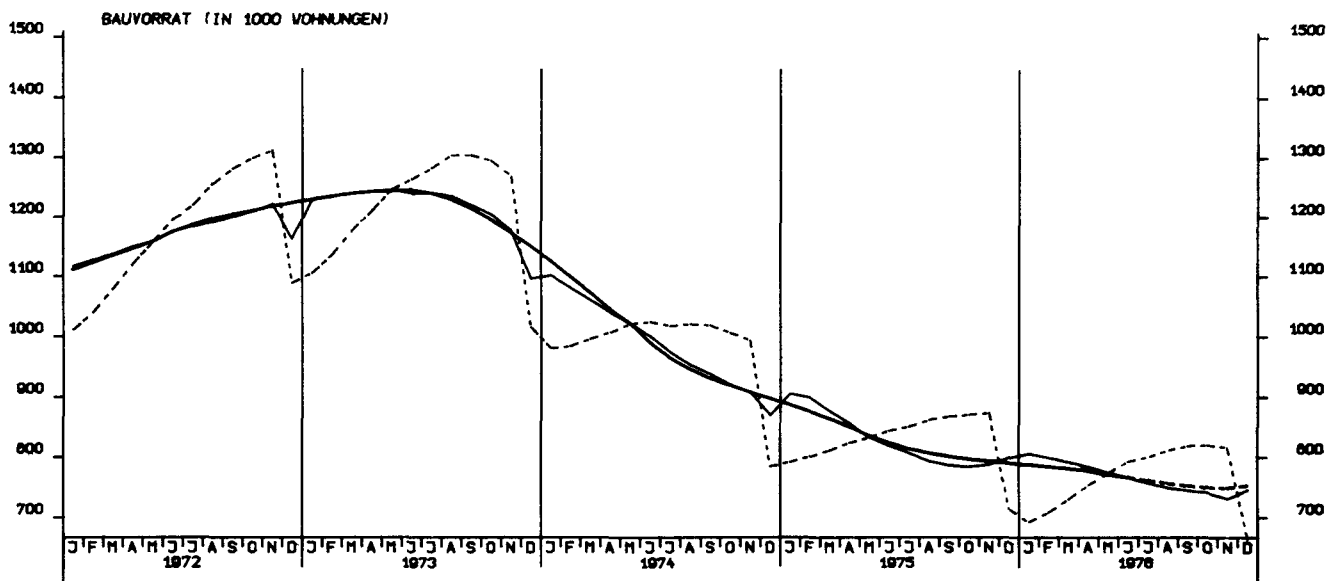

TIEFBAUAUFTRÄGE DER LÄNDER, 1970 = 100

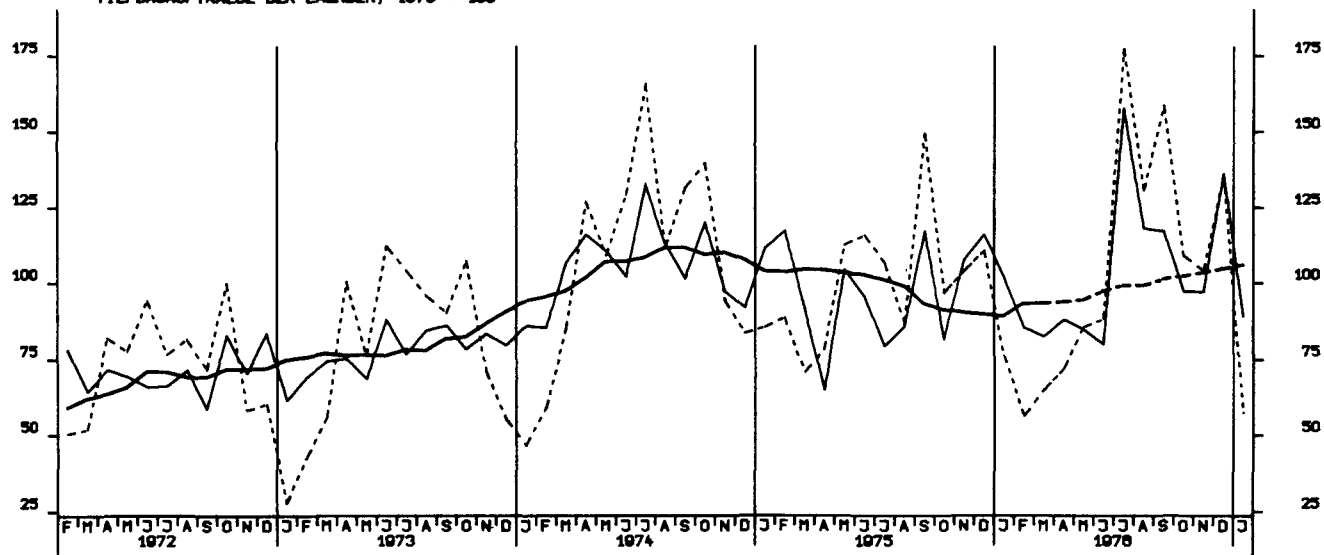

TIEFBAUAUFTRÄGE DER GEMEINDEN UND GEMEINDEVERBÄNDE, 1970 = 100

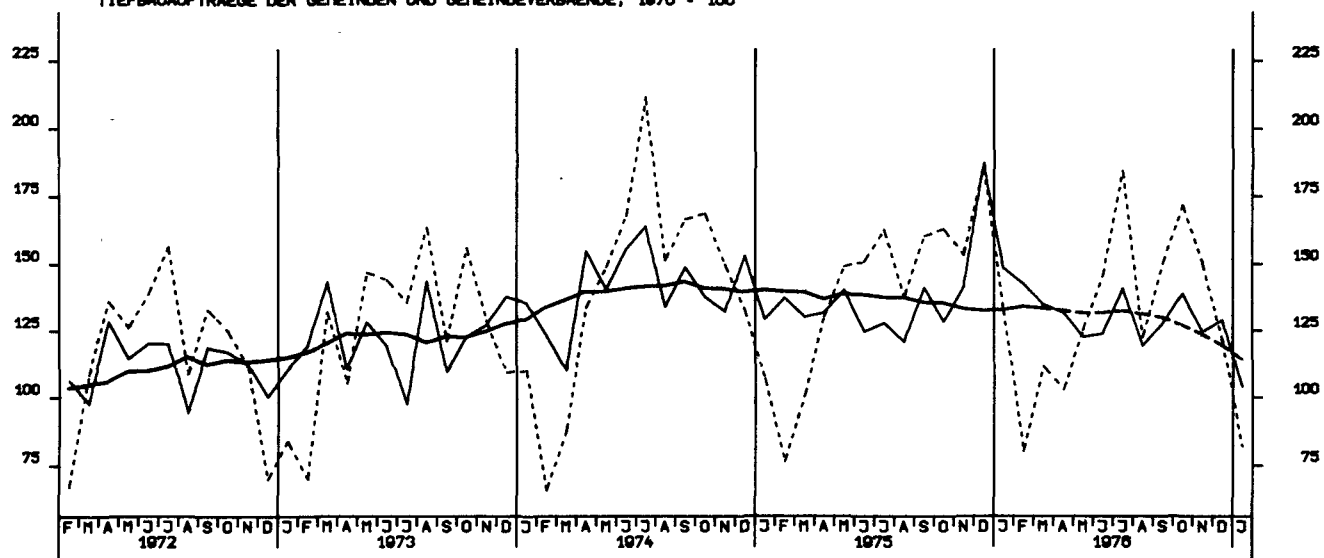

GROSSHANDELSUMSATZ INSGESAMT, JEWELIGE PREISE, 1970 = 100

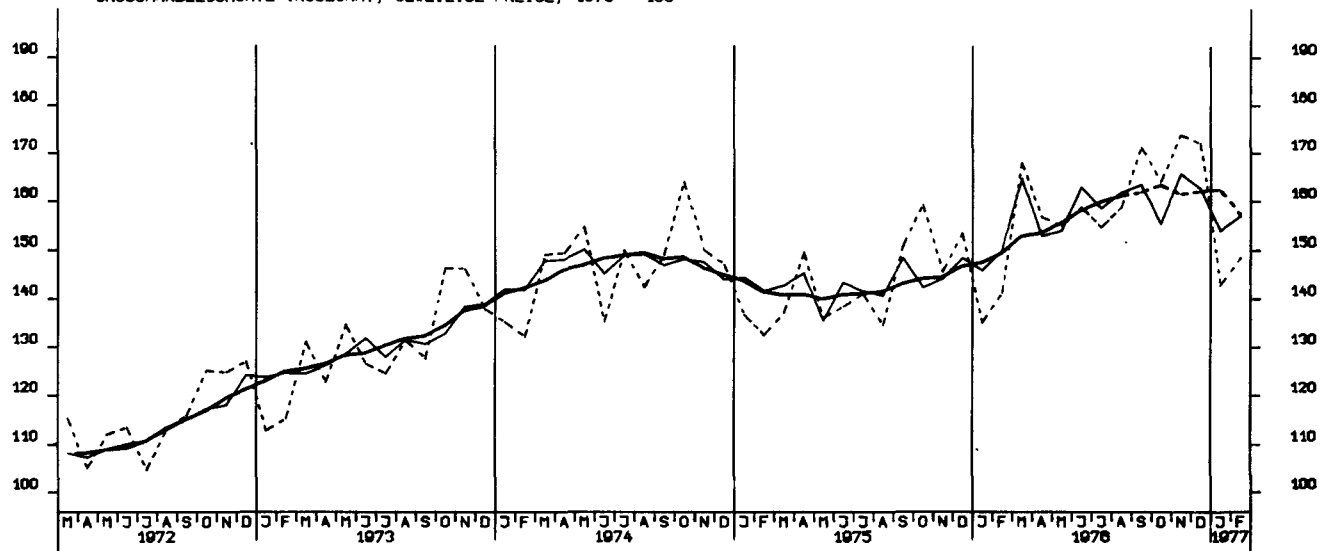

EINZELHANDELSUMSATZ INSGESAMT, JEWELIGE PREISE, 1970 = 100

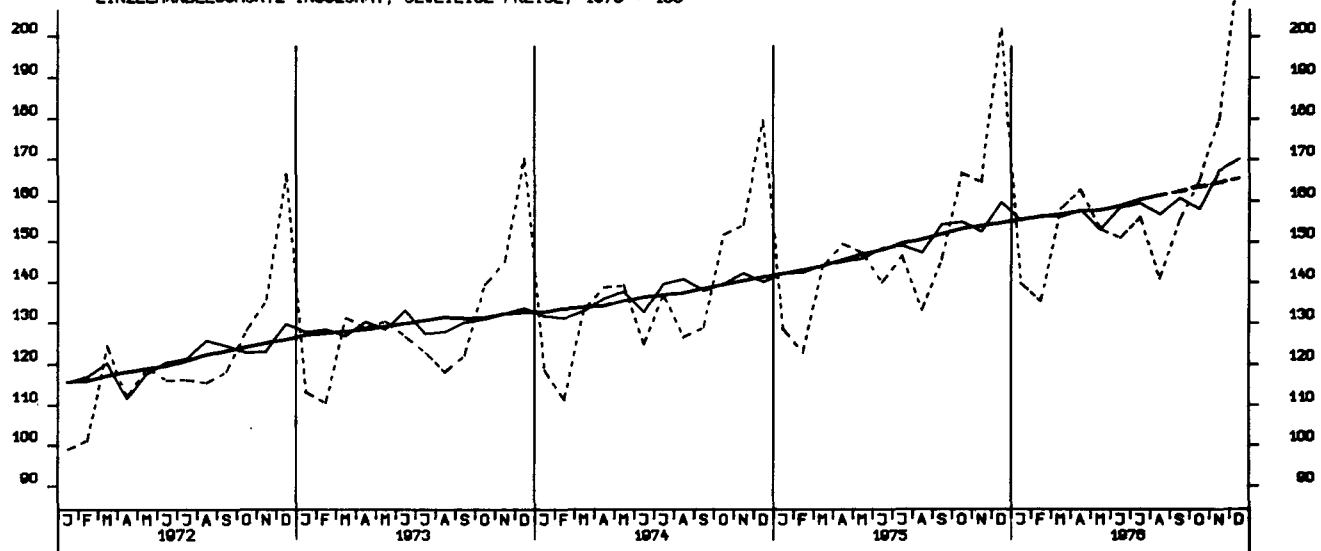

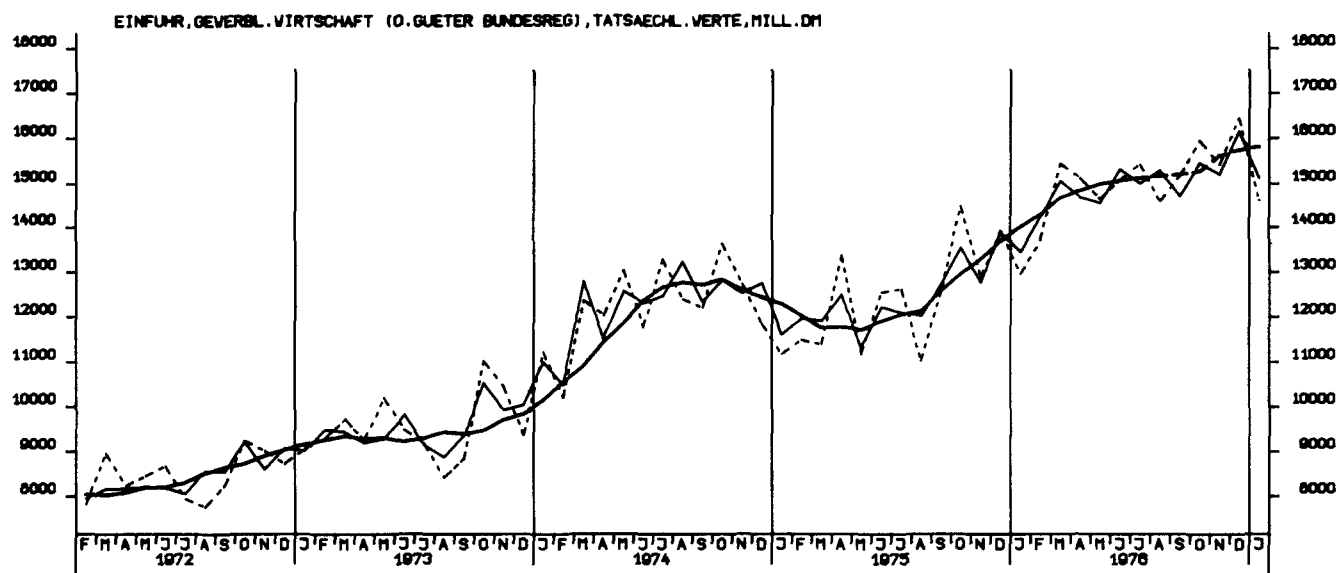
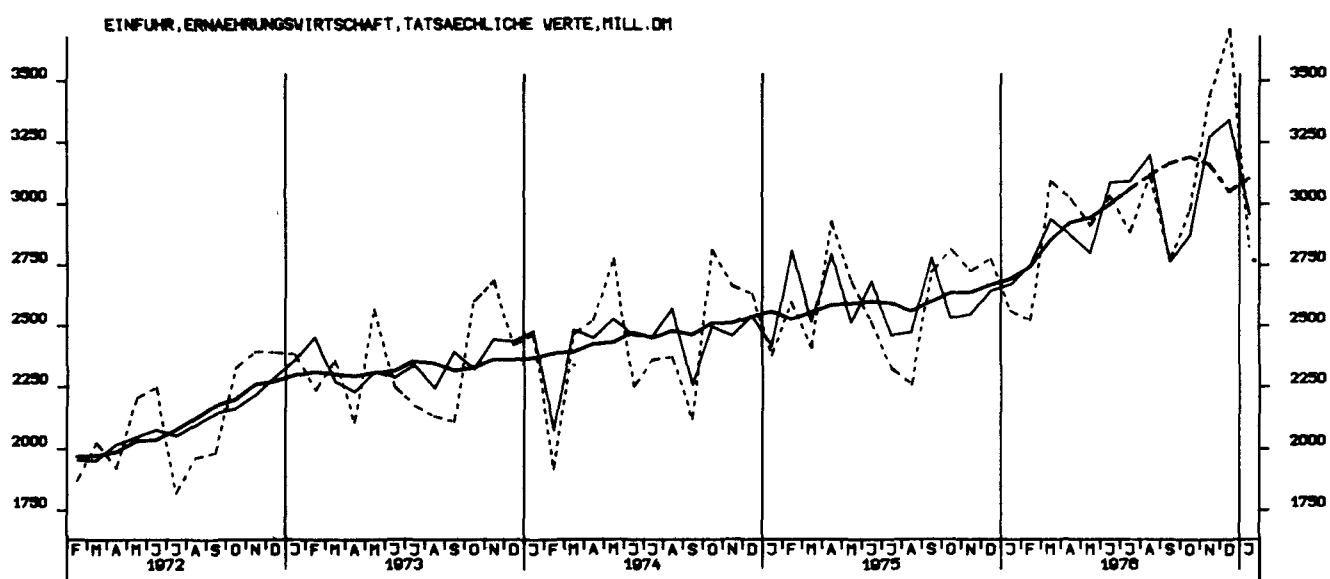
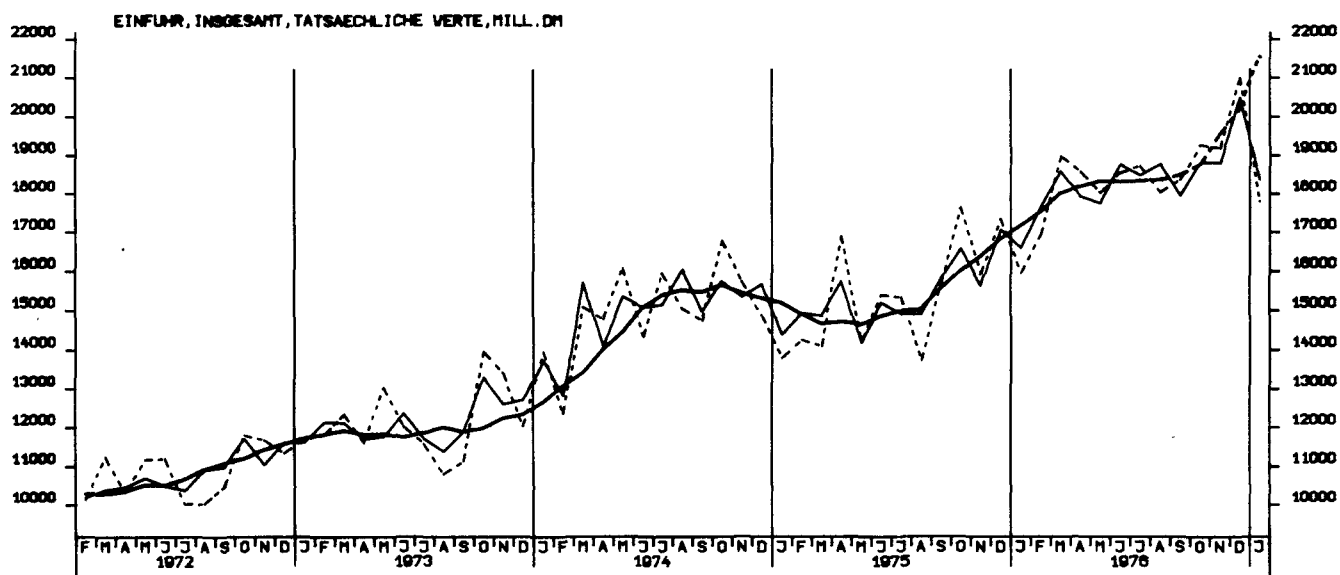



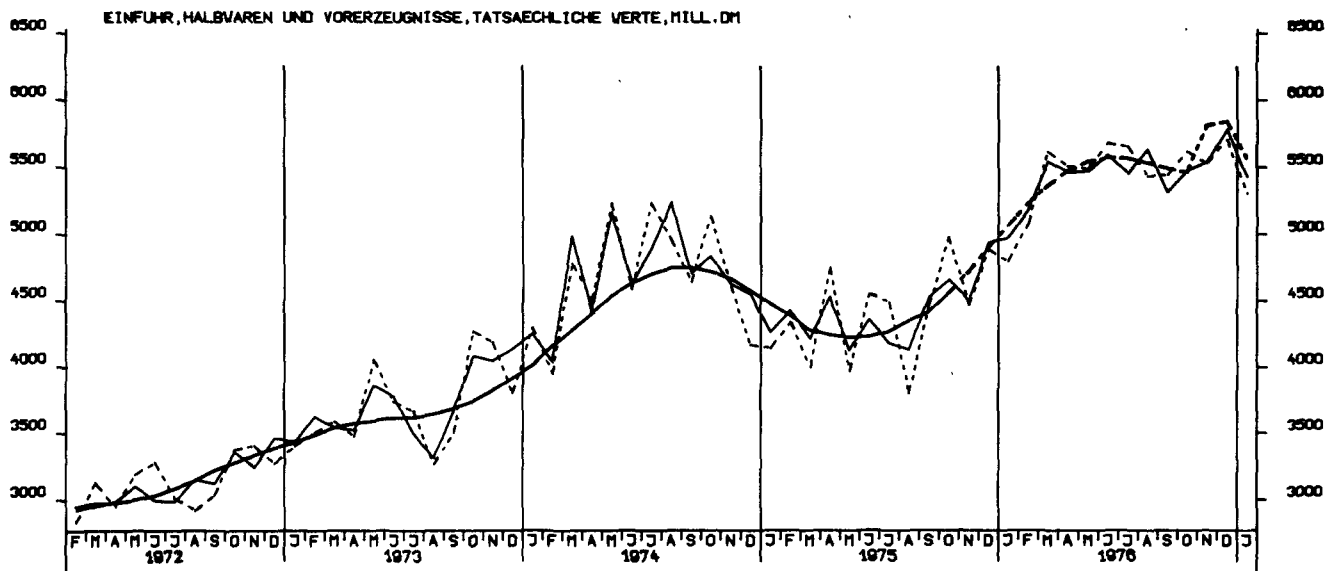
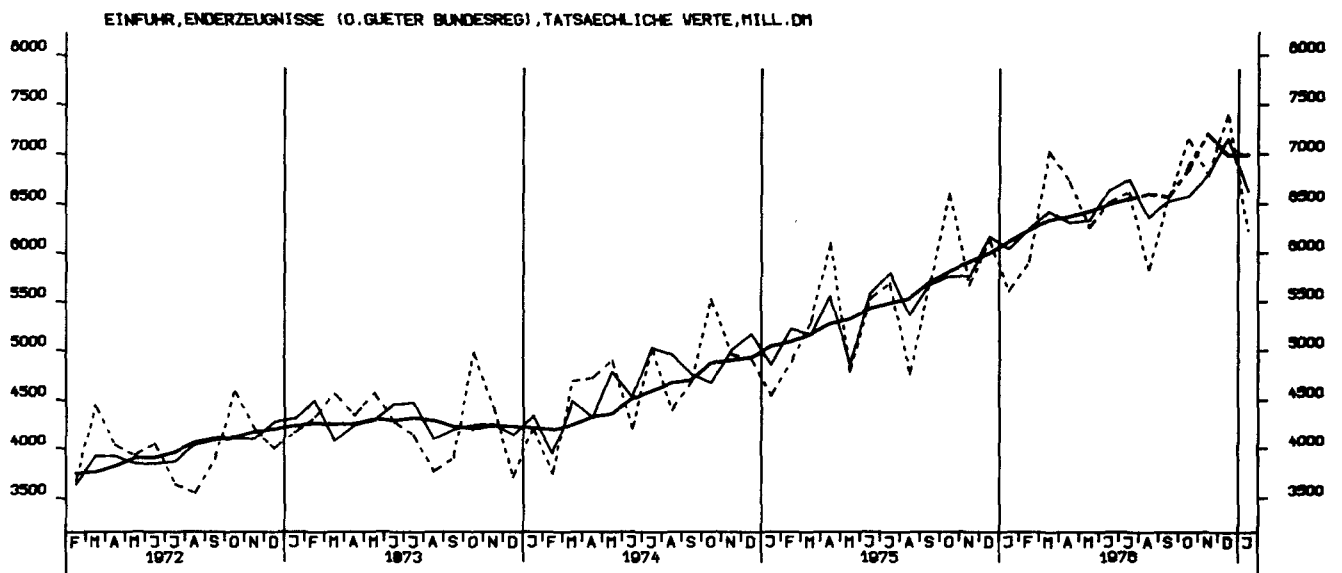
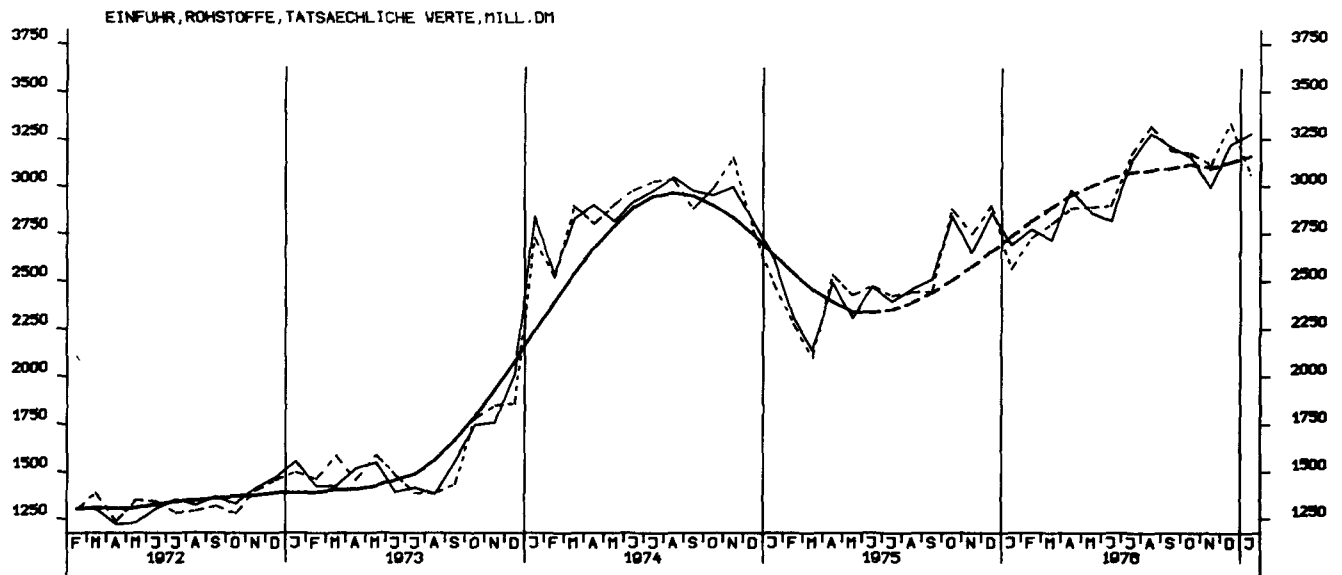

EINFUHR, EG-LÄNDER, TATSÄCHLICHE WERTE, MILL. DM

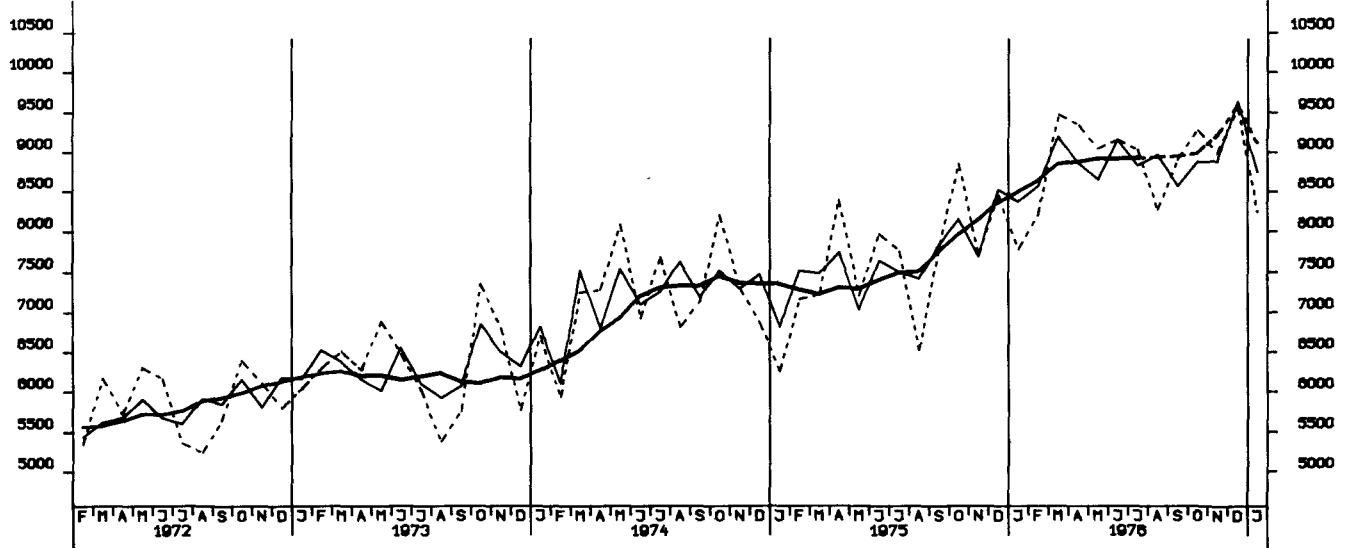

AUSFUHR, INSGESAMT, TATSÄCHLICHE WERTE, MILL. DM

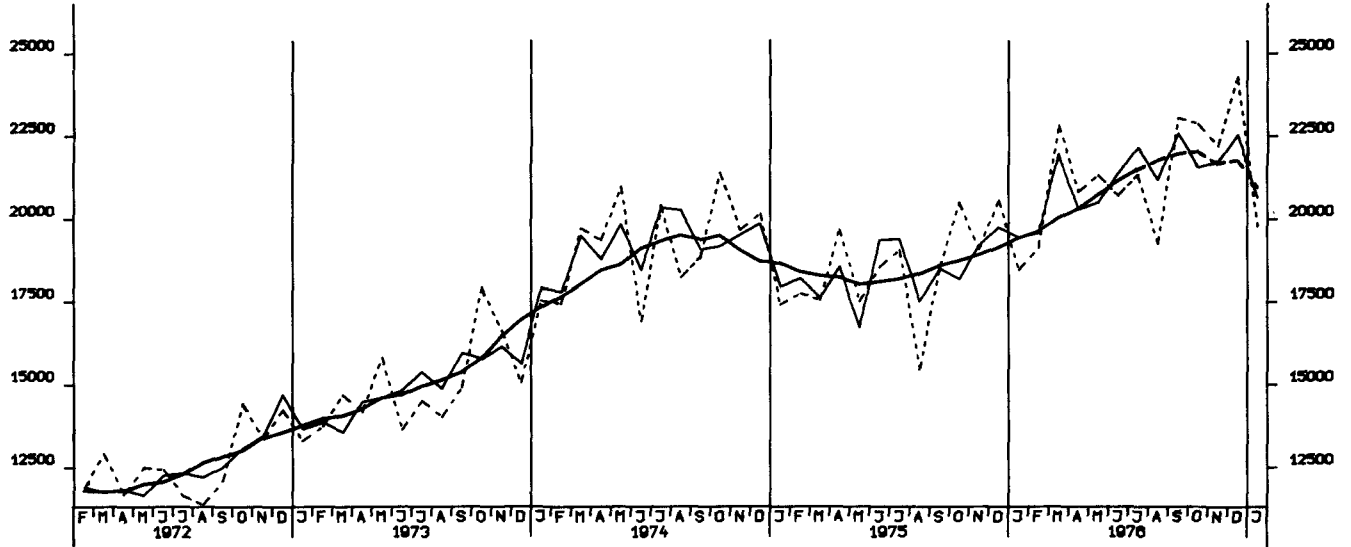

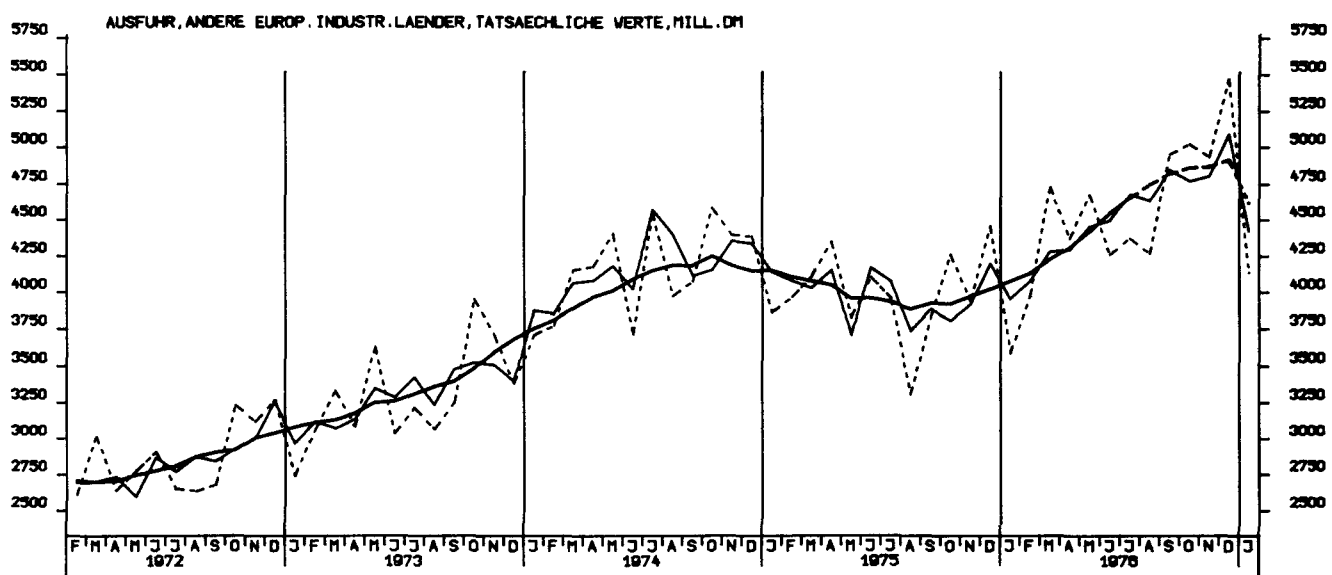
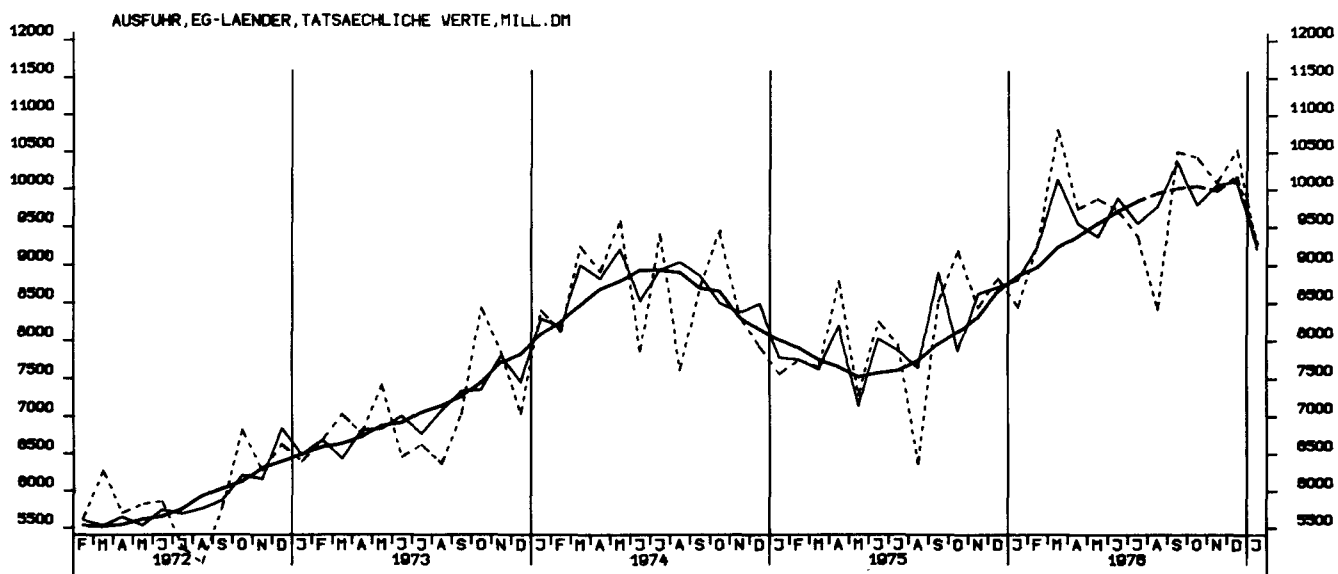

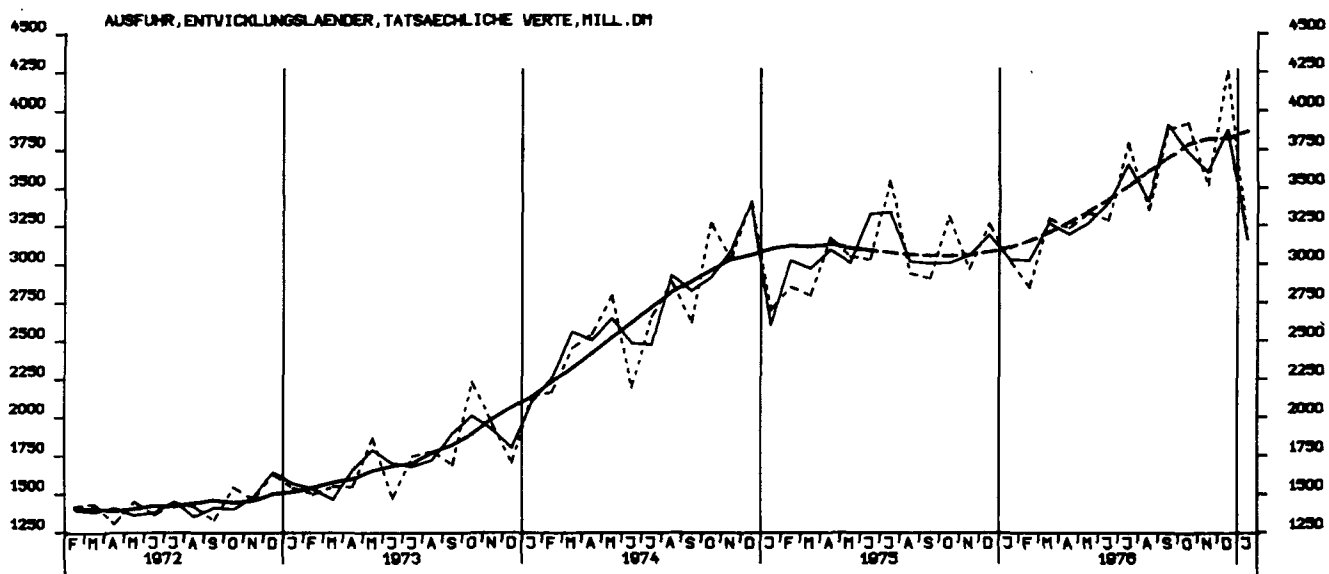
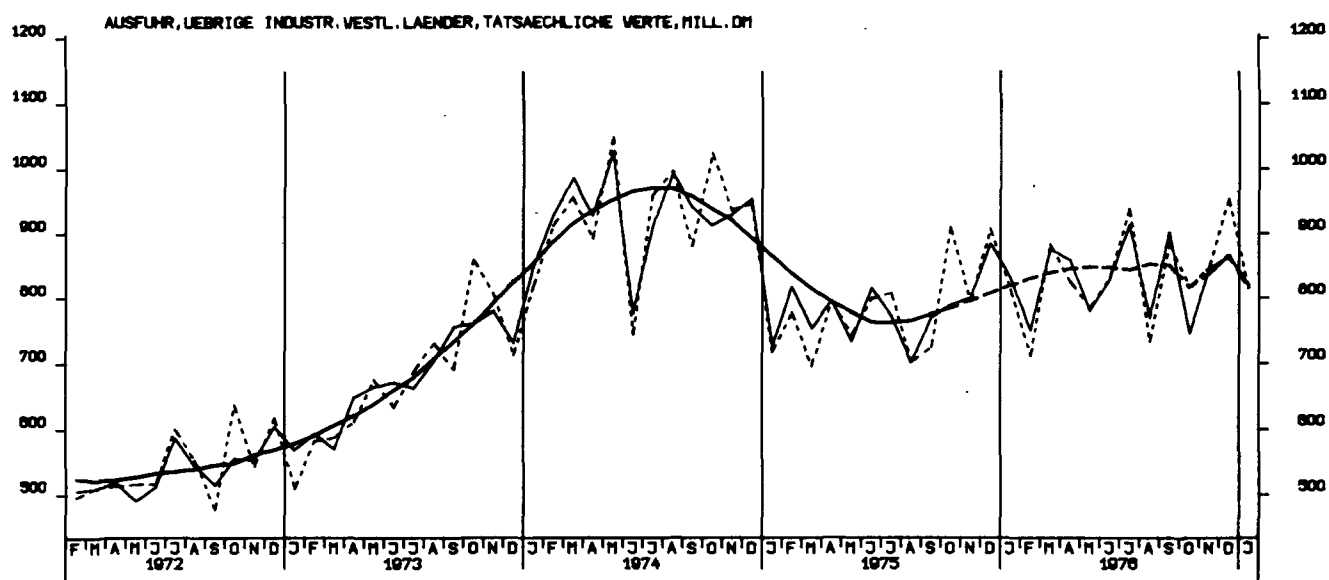
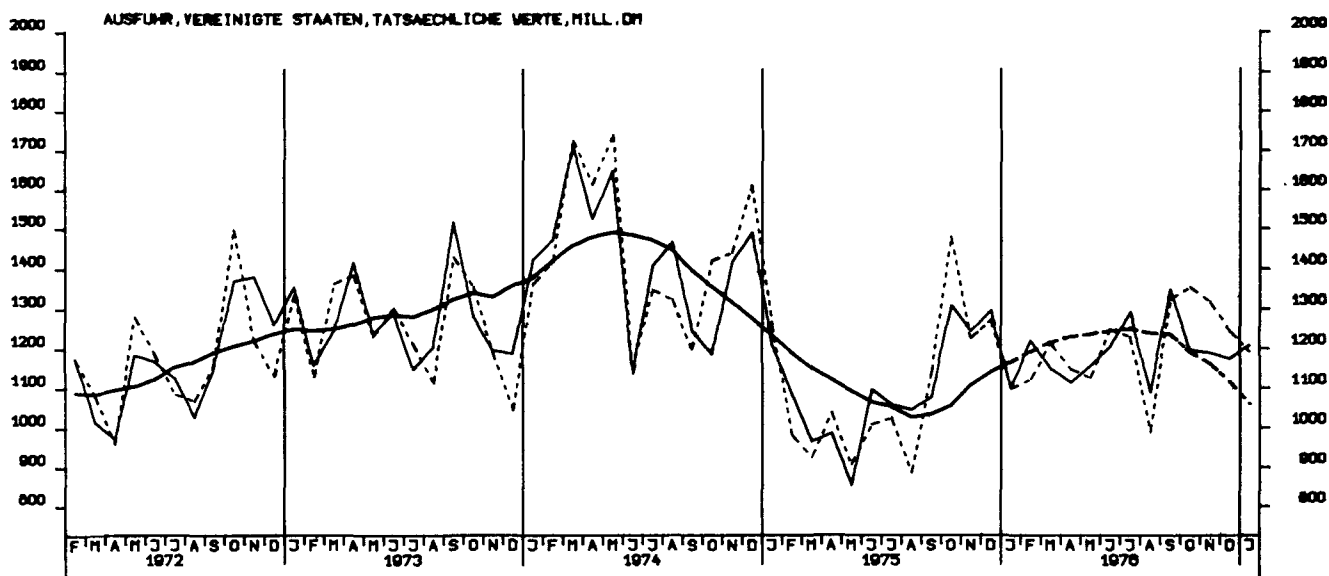

AUSFUHR, OSTBLOCKLAENDER, TATSAEHLICHE VERTE, MILL. DM

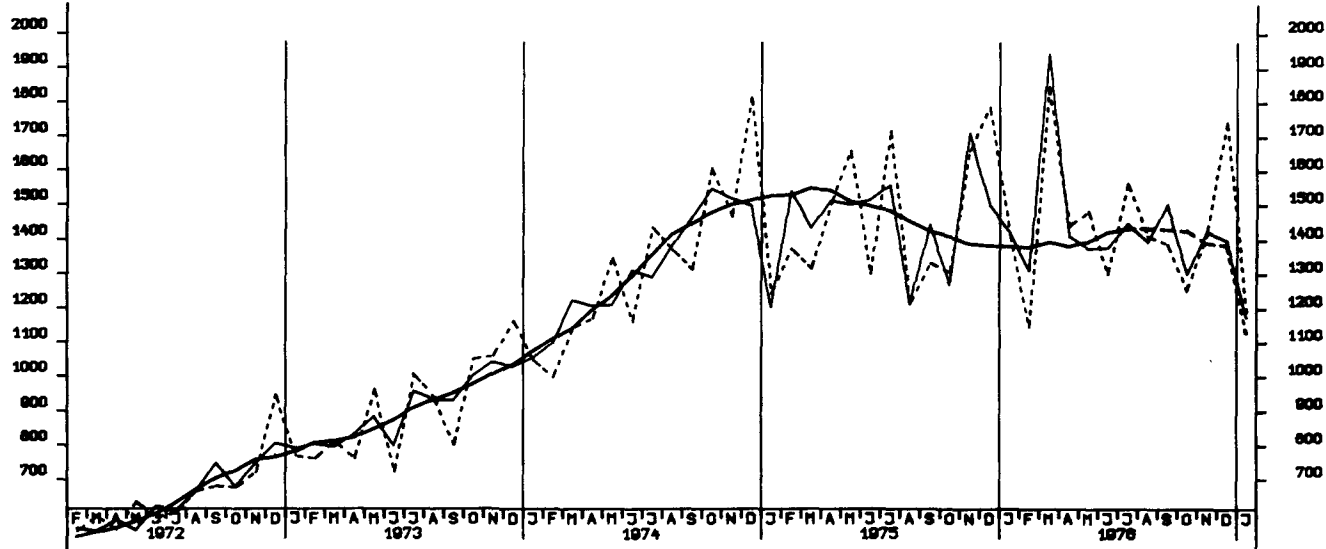

EINFUHR, INSGESAMT, VOLUMEN, MILL. DM

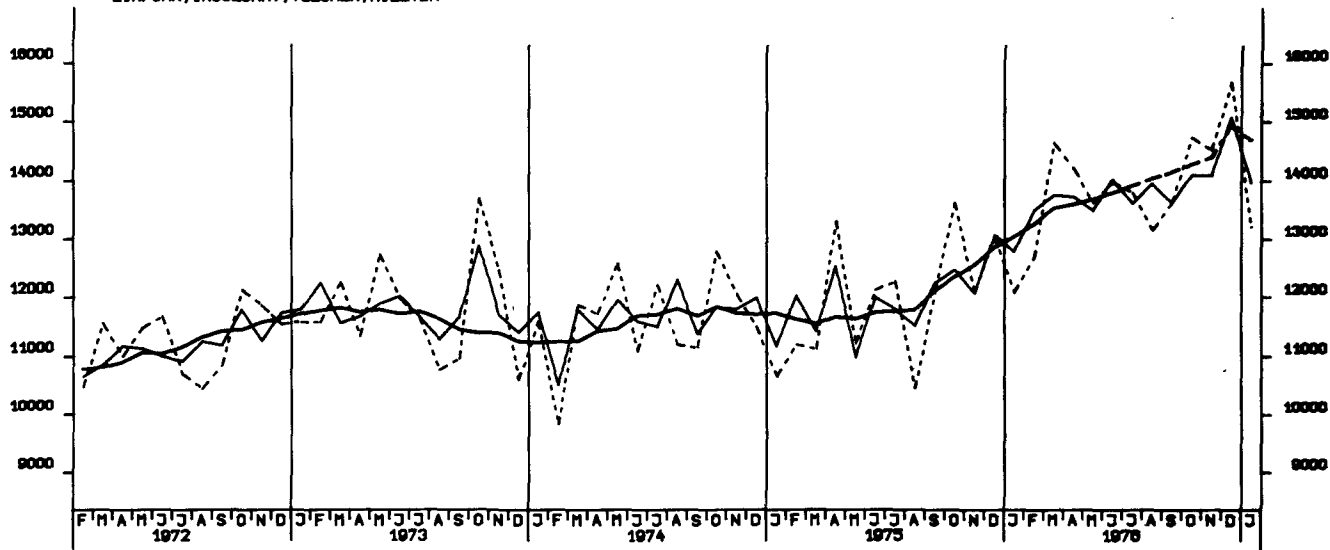

AUSFUHR, INSGESAMT, VOLUMEN, MILL. DM

