

# Indikatoren zur Wirtschafts- entwicklung

Zeitreihen mit Saisonbereinigung

**8**  

---

**1976**



Bestellnummer: 120500 – 760208

---



Statistisches Bundesamt Wiesbaden

Verlag W. Kohlhammer Stuttgart und Mainz

Erschienen im August 1976

Nachdruck - auch auszugsweise - nur mit Quellenangabe gestattet

Preis: Einzelheft DM 8,-; Jahresabonnement DM 86,-

(für einen kompletten Berichtsjahrgang)

## Inhalt

|   | Tabelle<br>Seite | Grafik<br>Seite |
|---|------------------|-----------------|
| Zeichenerklärung und Abkürzungen .....                                | 7                |                 |
| Einführung .....  | 9                |                 |
| Erläuterungen   |                  |                 |
| Berechnungsmethoden .....   | 10               |                 |
| Begriffserklärungen .....   | 10               |                 |
| Legende für Grafiken .....  | 79               |                 |
| <br><b>1 <u>BESCHÄFTIGUNG UND ARBEITSMARKT</u></b>                    |                  |                 |
| 1.1 Gesamtzahlen (1 000)  |                  |                 |
| Arbeitslose (insgesamt, männlich) .....                               | 14               | 80              |
| Offene Stellen (insgesamt, männlich) .....                            | 14               | 80              |
| Kurzarbeiter (insgesamt, männlich) .....                              | 14               | 80              |
| 1.2 Beschäftigte in der Industrie und im Bauhauptgewerbe (1970 = 100) |                  |                 |
| Gesamte Industrie (ohne Energie und ohne Bau) .....                   | 15               | -               |
| Verarbeitende Industrie .....   | 15               | -               |
| Grundstoff- und Produktionsgüterindustrien .....                      | 15               | -               |
| Investitionsgüterindustrien .....                                     | 15               | -               |
| Verbrauchsgüterindustrien .....                                       | 15               | -               |
| Nahrungs- und Genussmittelindustrien .....                            | 15               | -               |
| Bauhauptgewerbe .....   | 16               | 83              |
| <br><b>2 <u>PRODUKTION DER INDUSTRIE UND DES BAUHAUPTGEWERBES</u></b> |                  |                 |
| 2.1 Index der industriellen Nettoproduktion (1970 = 100)              |                  |                 |
| Gesamte Industrie .....   | 17               | -               |
| Industrie (ohne Bau) .....  | 17               | 81              |
| Industrie (ohne Energie und ohne Bau) .....                           | 17               | -               |
| Bergbau .....   | 17               | -               |
| Öffentliche Energiewirtschaft .....                                   | 17               | -               |
| Verarbeitende Industrie .....   | 17               | 81              |
| Grundstoff- und Produktionsgüterindustrien .....                      | 18               | 81              |
| Investitionsgüterindustrien .....                                     | 18               | 82              |
| Verbrauchsgüterindustrien .....                                       | 18               | 82              |
| Nahrungs- und Genussmittelindustrien .....                            | 18               | -               |
| Bauindustrie .....  | 18               | -               |
| Ausgewählte Industriezweige   |                  |                 |
| Eisenschaffende Industrie .....                                       | 18               | -               |
| Chemische Industrie (einschl. Kohlenwertstoffindustrie) .....         | 19               | -               |
| Maschinenbau .....  | 19               | 82              |
| Straßenfahrzeugbau .....  | 19               | -               |
| Elektrotechnische Industrie .....                                     | 19               | -               |
| Eisen-, Blech- und Metallwarenindustrie .....                         | 19               | -               |
| Textilindustrie .....   | 19               | -               |
| Bekleidungsindustrie .....  | 20               | -               |
| Ernährungsindustrie .....   | 20               | -               |
| 2.2 Geleistete Arbeitsstunden im Bauhauptgewerbe (1970 = 100)         |                  |                 |
| Bauhauptgewerbe insgesamt .....                                       | 21               | 83              |
| Ausgewählte Bauarten  |                  |                 |
| Wohnungsbau .....   | 21               | 83              |
| Gewerblicher und industrieller Bau .....                              | 21               | 84              |
| Öffentlicher und Verkehrsbau .....                                    | 21               | 84              |
| 2.3 Produktionsindex für das Bauhauptgewerbe (1970 = 100)             |                  |                 |
| Gesamtes Bauhauptgewerbe .....  | 22               | -               |
| Hochbau .....   | 22               | 85              |
| Tiefbau .....   | 22               | 85              |
| <br><b>3 <u>PRODUKTIVITÄT UND LOHNKOSTEN IN DER INDUSTRIE</u></b>     |                  |                 |
| 3.1 Produktionsergebnis (1970 = 100)                                  |                  |                 |
| Je Beschäftigten (ohne Energie und ohne Bau) .....                    | 23               | -               |
| Je Beschäftigtenstunde (ohne Energie und ohne Bau) .....              | 23               | -               |
| Je Arbeiter (ohne Energie und ohne Bau) .....                         | 23               | -               |
| 3.2 Löhne und Gehälter (1970 = 100)                                   |                  |                 |
| Je Beschäftigten (ohne Energie und ohne Bau) .....                    | 24               | -               |
| Je Beschäftigtenstunde (ohne Energie und ohne Bau) .....              | 24               | 86              |
| Je Produkteinheit (ohne Energie und ohne Bau) .....                   | 24               | 86              |
| Je Produkteinheit (Verarbeitende Industrie) .....                     | 24               | -               |
| Je Produkteinheit (Grundstoff- und Produktionsgüterindustrien) .....  | 24               | 87              |
| Je Produkteinheit (Investitionsgüterindustrien) .....                 | 24               | 87              |
| Je Produkteinheit (Verbrauchsgüterindustrien) .....                   | 25               | 87              |
| Je Produkteinheit (Nahrungs- und Genussmittelindustrien) .....        | 25               | -               |
| Je Umsatzeinheit (ohne Energie und ohne Bau) .....                    | 25               | 86              |

#### 4 AUFTRAGSEINGANG IN DER INDUSTRIE

##### 4.1 Wertindex (1970 = 100) - jeweils insgesamt, Inland, Ausland

|   |    |       |
|---|----|-------|
| Verarbeitende Industrie (ohne Nahrungs- und Genußmittelindustrie) ..... | 26 | 88    |
| Grundstoff- und Produktionsgüterindustrien .....                        | 26 | 89    |
| Investitionsgüterindustrien .....                                       | 27 | 89,90 |
| Verbrauchsgüterindustrien .....   | 27 | 89    |
| Ausgewählte Industriezweige   |    |       |
| Chemische Industrie (ohne Kohlenwertstoffindustrie) .....               | 28 | -     |
| Maschinenbau .....  | 28 | 90    |
| Straßenfahrzeugbau .....  | 29 | -     |
| Elektrotechnische Industrie .....                                       | 29 | -     |
| Eisen-, Blech- und Metallwarenindustrie .....                           | 30 | -     |
| Textilindustrie .....   | 30 | -     |
| Bekleidungsindustrie .....  | 31 | -     |

##### 4.2 Volumenindex (1970 = 100) - jeweils insgesamt, Inland, Ausland

|   |    |       |
|---|----|-------|
| Verarbeitende Industrie (ohne Nahrungs- und Genußmittelindustrie) ..... | 32 | 91    |
| Grundstoff- und Produktionsgüterindustrien .....                        | 32 | 92    |
| Investitionsgüterindustrien .....                                       | 33 | 92,93 |
| Verbrauchsgüterindustrien .....   | 33 | 92    |
| Ausgewählte Industriezweige   |    |       |
| Industrie der Steine und Erden .....                                    | 34 | -     |
| Stahl- und Warmwalzwerke (Mengenindex) .....                            | 34 | -     |
| Chemische Industrie (ohne Kohlenwertstoffindustrie) .....               | 35 | -     |
| Maschinenbau .....  | 35 | 93    |
| Straßenfahrzeugbau .....  | 36 | -     |
| Elektrotechnische Industrie .....                                       | 36 | -     |
| Eisen-, Blech- und Metallwarenindustrie .....                           | 37 | -     |
| Textilindustrie .....   | 37 | -     |
| Bekleidungsindustrie .....  | 38 | -     |

#### 5 UMSÄTZE DER INDUSTRIE UND DES BAUHAUPTGEWERBES

##### 5.1 Wertindex (1970 = 100) - jeweils insgesamt, Inland, Ausland

|   |    |       |
|---|----|-------|
| Verarbeitende Industrie (ohne Nahrungs- und Genußmittelindustrie) ..... | 39 | 94    |
| Grundstoff- und Produktionsgüterindustrien .....                        | 39 | 95    |
| Investitionsgüterindustrien .....                                       | 40 | 95,96 |
| Verbrauchsgüterindustrien .....   | 40 | 95    |
| Ausgewählte Industriezweige - jeweils insgesamt, Inland, Ausland        |    |       |
| Chemische Industrie (ohne Kohlenwertstoffindustrie) .....               | 41 | -     |
| Maschinenbau .....  | 41 | 96    |
| Straßenfahrzeugbau .....  | 42 | -     |
| Elektrotechnische Industrie .....                                       | 42 | -     |
| Eisen-, Blech- und Metallwarenindustrie .....                           | 43 | -     |
| Textilindustrie .....   | 43 | -     |
| Bekleidungsindustrie .....  | 44 | -     |
| Bauhauptgewerbe .....   | 44 | -     |
| Wohnungsbau .....   | 44 | -     |
| Öffentlicher und Verkehrsbau .....                                      | 44 | -     |

##### 5.2 Volumenindex (1970 = 100) - jeweils insgesamt, Inland, Ausland

|   |    |       |
|---|----|-------|
| Verarbeitende Industrie (ohne Nahrungs- und Genußmittelindustrie) ..... | 45 | 97    |
| Grundstoff- und Produktionsgüterindustrien .....                        | 45 | 98    |
| Investitionsgüterindustrien .....                                       | 46 | 98,99 |
| Verbrauchsgüterindustrien .....   | 46 | 98    |
| Ausgewählte Industriezweige   |    |       |
| Industrie der Steine und Erden .....                                    | 47 | -     |
| Stahl- und Warmwalzwerke (Mengenindex) .....                            | 47 | -     |
| Chemische Industrie (ohne Kohlenwertstoffindustrie) .....               | 48 | -     |
| Maschinenbau .....  | 48 | 99    |
| Straßenfahrzeugbau .....  | 49 | -     |
| Elektrotechnische Industrie .....                                       | 49 | -     |
| Eisen-, Blech- und Metallwarenindustrie .....                           | 50 | -     |
| Textilindustrie .....   | 50 | -     |
| Bekleidungsindustrie .....  | 51 | -     |

#### 6 BAUGENEHMIGUNGEN, BAUFERTIGSTELLUNGEN, BAUVORRAT, TIEFBAUAUFTRÄGE

##### 6.1 Veranschlagte reine Baukosten der genehmigten Hochbauvorhaben (1970 = 100)

|   |    |     |
|---|----|-----|
| Wohn- und Nichtwohngebäude .....          | 52 | 100 |
| Wohngebäude .....                         | 52 | -   |
| Wohngebäude von privaten Haushalten ..... | 52 | -   |
| Nichtwohngebäude .....                    | 52 | -   |
| Öffentliche Gebäude .....                 | 52 | -   |
| Wirtschaftsgebäude .....                  | 52 | -   |

6.2 Umbauter Raum der genehmigten Hochbauvorhaben (1970 = 100)

|   |    |   |
|---|----|---|
| Wohn- und Nichtwohngebäude .....          | 53 | - |
| Wohngebäude .....                         | 53 | - |
| Wohngebäude von privaten Haushalten ..... | 53 | - |
| Nichtwohngebäude .....                    | 53 | - |
| Öffentliche Gebäude .....                 | 53 | - |
| Wirtschaftsgebäude .....                  | 53 | - |

6.3 Umbauter Raum der fertiggestellten Gebäude (1970 = 100)

|                                  |    |   |
|----------------------------------|----|---|
| Wohn- und Nichtwohngebäude ..... | 54 | - |
| Wohngebäude .....                | 54 | - |
| Nichtwohngebäude .....           | 54 | - |

6.4 Genehmigte und fertiggestellte Wohnungen (Anzahl), Bauvorrat (1 000)

|                                 |    |     |
|---------------------------------|----|-----|
| Genehmigte Wohnungen .....      | 55 | 100 |
| Fertiggestellte Wohnungen ..... | 55 | 100 |
| Bauvorrat .....                 | 55 | 101 |

6.5 Auftragsvergaben der öffentlichen Hand (1970 = 100)

|   |    |     |
|---|----|-----|
| Tiefbauten .....                                  | 56 | 101 |
| Straßenbauten .....                               | 56 | -   |
| Straßenbrücken .....                              | 56 | -   |
| Aufträge des Bundes .....                         | 56 | 101 |
| Aufträge der Länder .....                         | 56 | 102 |
| Aufträge der Gemeinden und Gemeindeverbände ..... | 56 | 102 |

7 UMSÄTZE DES GROSSHANDELS

7.1 In jeweiligen Preisen (1970 = 100)

|  |    |     |
|--|----|-----|
| Großhandel insgesamt .....             | 57 | 103 |
| Kohle und Mineralölerzeugnisse .....   | 57 | -   |
| Erze, Metalle und Halbzeug .....       | 57 | -   |
| Holz und Baustoffe u.ä. ....           | 57 | -   |
| Nahrungs- und Genußmittel .....        | 57 | -   |
| Fahrzeuge und Maschinen (a.n.g.) ..... | 57 | -   |

8 UMSÄTZE DES EINZELHANDELS

8.1 In jeweiligen Preisen (1970 = 100)

|  |    |     |
|--|----|-----|
| Einzelhandel insgesamt .....                     | 58 | 103 |
| Nahrungs- und Genußmittel .....                  | 58 | -   |
| Textilwaren, Schuhe .....                        | 58 | -   |
| Metallwaren, Hausrat, Wohnbedarf (a.n.g.) .....  | 58 | -   |
| Elektro- und optische Erzeugnisse, Uhren .....   | 58 | -   |
| Fahrzeuge, Maschinen und Büroeinrichtungen ..... | 58 | -   |

9 AUSSENHANDEL (SPEZIALHANDEL)

9.1 Einfuhr - Tatsächliche Werte (Mill. DM)

|  |    |     |
|--|----|-----|
| Einfuhr insgesamt .....  | 59 | 104 |
| Einfuhr nach Warengruppen  |    |     |
| Ernährungswirtschaft .....                                       | 59 | 104 |
| Gewerbliche Wirtschaft (ohne Güter der Bundesreg.) .....         | 59 | 104 |
| Rohstoffe und Halbwaren .....                                    | 59 | -   |
| Rohstoffe .....  | 59 | 105 |
| Halbwaren .....  | 59 | -   |
| Fertigwaren (ohne Güter der Bundesreg.) .....                    | 60 | -   |
| Vorerzeugnisse .....   | 60 | -   |
| Enderzeugnisse (ohne Güter der Bundesreg.) .....                 | 60 | 105 |
| Halbwaren und Vorerzeugnisse .....                               | 60 | 105 |
| Einfuhr nach dem Warenverzeichnis für die Industriestatistik     |    |     |
| Erzeugnisse der Ernährungsindustrie, Tabakwaren .....            | 60 | -   |
| Erzeugnisse der Grundstoff- und Produktionsgüterindustrien ..... | 60 | -   |
| Erzeugnisse der Investitionsgüterindustrien .....                | 61 | -   |
| Erzeugnisse der Verbrauchsgüterindustrien .....                  | 61 | -   |
| Einfuhr von Investitions- und Verbrauchsgütern                   |    |     |
| Investitionsgüter .....  | 61 | -   |
| Verbrauchsgüter .....  | 61 | -   |
| Einfuhr nach Ländergruppen (Herst.- u. Verbr.Länder)             |    |     |
| EG-Länder .....  | 61 | 106 |
| Andere europäische industrialisierte Länder .....                | 62 | -   |
| Vereinigte Staaten .....   | 62 | -   |
| Übrige industrialisierte westliche Länder .....                  | 62 | -   |
| Entwicklungsländer .....   | 62 | -   |
| Ostblockländer .....   | 62 | -   |

## 9.2 Ausfuhr - Tatsächliche Werte (Mill. DM)

|  |    |     |
|--|----|-----|
| Ausfuhr insgesamt .....  | 63 | 106 |
| Ausfuhr nach Warengruppen  |    |     |
| Gewerbliche Wirtschaft .....                                     | 63 | -   |
| Rohstoffe und Halbwaren .....                                    | 63 | -   |
| Rohstoffe .....  | 63 | -   |
| Halbwaren .....  | 63 | -   |
| Fertigwaren .....  | 63 | -   |
| Vorerzeugnisse .....   | 64 | -   |
| Enderzeugnisse .....   | 64 | -   |
| Ausfuhr nach dem Warenverzeichnis für die Industriestatistik     |    |     |
| Erzeugnisse der Grundstoff- und Produktionsgüterindustrien ..... | 64 | -   |
| Erzeugnisse der Investitionsgüterindustrien .....                | 64 | -   |
| Erzeugnisse der Verbrauchsgüterindustrien .....                  | 64 | -   |
| Ausfuhr von Investitions- und Verbrauchsgütern                   |    |     |
| Investitionsgüter .....  | 64 | -   |
| Verbrauchsgüter .....  | 65 | -   |
| Ausfuhr nach Ländergruppen (Herst.- u. Verbr.Länder)             |    |     |
| EG-Länder .....  | 65 | 107 |
| Andere europäische industrialisierte Länder .....                | 65 | 107 |
| Vereinigte Staaten .....   | 65 | 108 |
| Übrige industrialisierte westliche Länder .....                  | 65 | 108 |
| Entwicklungsländer .....   | 66 | 108 |
| Ostblockländer .....   | 66 | 109 |
| Saldo insgesamt .....  | 66 | -   |

## 9.3 Einfuhr - Volumen (Mill. DM)

|  |    |     |
|--|----|-----|
| Einfuhr insgesamt .....  | 67 | 109 |
| Einfuhr nach Warengruppen  |    |     |
| Ernährungswirtschaft .....                                       | 67 | -   |
| Gewerbliche Wirtschaft (ohne Güter der Bundesreg.) .....         | 67 | -   |
| Rohstoffe und Halbwaren .....                                    | 67 | -   |
| Rohstoffe .....  | 67 | -   |
| Halbwaren .....  | 67 | -   |
| Fertigwaren (ohne Güter der Bundesreg.) .....                    | 68 | -   |
| Vorerzeugnisse .....   | 68 | -   |
| Enderzeugnisse (ohne Güter der Bundesreg.) .....                 | 68 | -   |
| Halbwaren und Vorerzeugnisse .....                               | 68 | -   |
| Einfuhr nach dem Warenverzeichnis für die Industriestatistik     |    |     |
| Erzeugnisse der Ernährungsindustrie, Tabakwaren .....            | 68 | -   |
| Erzeugnisse der Grundstoff- und Produktionsgüterindustrien ..... | 68 | -   |
| Erzeugnisse der Investitionsgüterindustrien .....                | 69 | -   |
| Erzeugnisse der Verbrauchsgüterindustrien .....                  | 69 | -   |
| Einfuhr von Investitions- und Verbrauchsgütern                   |    |     |
| Investitionsgüter .....  | 69 | -   |
| Verbrauchsgüter .....  | 69 | -   |
| Einfuhr nach Ländergruppen (Herst.- u. Verbr.Länder)             |    |     |
| EG-Länder .....  | 69 | -   |
| Übrige Länder .....  | 69 | -   |

## 9.4 Ausfuhr - Volumen (Mill. DM)

|  |    |     |
|--|----|-----|
| Ausfuhr insgesamt .....  | 70 | 109 |
| Ausfuhr nach Warengruppen  |    |     |
| Gewerbliche Wirtschaft .....                                     | 70 | -   |
| Rohstoffe und Halbwaren .....                                    | 70 | -   |
| Rohstoffe .....  | 70 | -   |
| Halbwaren .....  | 70 | -   |
| Fertigwaren .....  | 70 | -   |
| Vorerzeugnisse .....   | 71 | -   |
| Enderzeugnisse .....   | 71 | -   |
| Ausfuhr nach dem Warenverzeichnis für die Industriestatistik     |    |     |
| Erzeugnisse der Grundstoff- und Produktionsgüterindustrien ..... | 71 | -   |
| Erzeugnisse der Investitionsgüterindustrien .....                | 71 | -   |
| Erzeugnisse der Verbrauchsgüterindustrien .....                  | 71 | -   |
| Ausfuhr von Investitions- und Verbrauchsgütern                   |    |     |
| Investitionsgüter .....  | 71 | -   |
| Verbrauchsgüter .....  | 72 | -   |
| Ausfuhr nach Ländergruppen (Herst.- u. Verbr.Länder)             |    |     |
| EG-Länder .....  | 72 | -   |
| Übrige Länder .....  | 72 | -   |

# 9.5 Index der Durchschnittswerte (1970 = 100)

|                         |    |   |
|-------------------------|----|---|
| Einfuhr insgesamt ..... | 73 | - |
| Ausfuhr insgesamt ..... | 73 | - |

## 10 VERKEHR

### 10.1 Beförderte Güter (1 000 t)

|   |    |   |
|---|----|---|
| Eisenbahnverkehr .....                    | 74 | - |
| Fernverkehr mit Lastkraftfahrzeugen ..... | 74 | - |
| Binnenschifffahrt .....                   | 74 | - |
| Luftverkehr .....                         | 74 | - |
| Rohrfernleitungen (rohes Erdöl) .....     | 74 | - |
| Seeschifffahrt .....                      | 74 | - |

### 10.2 Geleistete Tonnenkilometer (Mill. tkm)

|   |    |   |
|---|----|---|
| Eisenbahnverkehr (Tarif-tkm) .....                    | 75 | - |
| Fernverkehr mit Lastkraftfahrzeugen (Tarif-tkm) ..... | 75 | - |
| Binnenschifffahrt (Effektiv-tkm) .....                | 75 | - |
| Luftverkehr (Effektiv-tkm) .....                      | 75 | - |
| Rohrfernleitungen - rohes Erdöl (Effektiv-tkm) .....  | 75 | - |

## 11 AKTIEN

### 11.1 Index der Aktienkurse (29.12.1972 = 100)

|  |    |   |
|--|----|---|
| Gesamtindex .....                              | 76 | - |
| Energiewirtschaft, Montanindustrie .....       | 76 | - |
| Industrie (ohne Montan- u. Bauindustrie) ..... | 76 | - |
| Bauindustrie .....                             | 76 | - |

## 12 PREISE

### 12.1 Preisindizes (1970 = 100)

|   |    |   |
|---|----|---|
| Erzeugerpreise industrieller Produkte .....           | 77 | - |
| Erzeugerpreise landwirtschaftlicher Produkte .....    | 77 | - |
| Erzeugerpreise pflanzlicher Produkte .....            | 77 | - |
| Erzeugerpreise tierischer Produkte .....              | 77 | - |
| Preise für Einfuhrwaren .....                         | 77 | - |
| Preise für Ausfuhrwaren .....                         | 77 | - |
| Verbraucherpreise (Einzelhandelsverkaufspreise) ..... | 78 | - |
| Lebenshaltung aller privaten Haushalte .....          | 78 | - |
| Nahrungsmittel .....                                  | 78 | - |

Die Angaben beziehen sich auf das Bundesgebiet; sie schließen Berlin (West) ein.

Seit 1.1.1975 sind keine Veränderungen bei der Zuordnung von Analysefiltern vorgenommen worden.

### Zeichenerklärung

- = nichts vorhanden
- . = kein Nachweis vorhanden
- ... = Angaben fallen später an
- X = arbeitstägl. Bereinigung sachlich nicht sinnvoll
- \* = Monate mit Extremwerten

### Abkürzungen

- BESCH. = Beschäftigte
- GES. = Gesamt
- GRUNDST. = Grundstoff
- IND. = Industrie
- INSG. = Insgesamt
- O.G.BREG. = Ohne Güter der Bundesregierung
- O.NUG. = Ohne Nahrungs- und Genußmittel-industrien
- VERARB. = Verarbeitende





## E i n f ü h r u n g

Das Ziel konjunkturanalytischer Untersuchungen ist die Erkennung längerfristiger "Grundtendenzen" aus den Werten wirtschaftlicher Zeitreihen. Die Verwendung unbereinigter Originalwerte der Reihen als Konjunkturindikatoren ist hierfür im allgemeinen wenig geeignet, weil die Originaldaten neben zufälligen Störfaktoren vor allem auch saisonbedingte Einflüsse enthalten.

Für die Ausschaltung von Saisoneinflüssen gibt es eine Reihe von Verfahren, die sich in der Praxis bewährt haben. Das Statistische Bundesamt hat sich vor einigen Jahren entschlossen, in monatlichen Abständen saisonbereinigte Werte zu berechnen und zu veröffentlichen. Mit seiner Entscheidung für ein bestimmtes Verfahren zur Zeitreihenanalyse beabsichtigt das Statistische Bundesamt nicht, dieses Verfahren amtlich zum allein aussagefähigen zu erklären. Für die Wahl des verwendeten Verfahrens war ausschlaggebend, daß sein Grundkonzept theoretisch klar und einwandfrei, die mathematischen Ansätze genügend allgemein und ihre Arbeitshypothesen eindeutig und widerspruchsfrei spezifizierbar sein sollten. Außerdem sollte das Verfahren der Zeitreihenanalyse anhand objektiver Kriterien auf die Eigenart jeder Reihe abzustimmen sein und brauchbare saisonbereinigte Werte ergeben.

Das Statistische Bundesamt verwendet das "Berliner Verfahren", das aus der Zusammenarbeit der Technischen Universität, Berlin, mit dem Deutschen Institut für Wirtschaftsforschung, Berlin, hervorgegangen ist<sup>1)</sup>. Da das Verfahren in seiner ersten Fassung<sup>2)</sup> noch nicht allen Erwartungen genügen konnte, ist es zu einer verbesserten Fassung (BV3) weiterentwickelt worden<sup>3)</sup>. Hierbei sind vor allem die Möglichkeiten des Berliner Verfahrens weitgehend ausgeschöpft worden, die spezifischen Eigenarten einzelner Zeitreihen zu berücksichtigen, indem jeweils geeignete Analysefilter benützt werden: Aus einer vorgegebenen Menge von 47 Filtern ist jeder Zeitreihe der "optimale" Filter zugeordnet worden. Die Zuordnung soll über mehrere Jahren bestehen bleiben<sup>4)</sup>. Die Verwendung reihenspezifischer Filter wirkt sich vor allem in einer verbesserten Stabilität und Sicherheit der Schätzergebnisse am aktuellen Rande der analysierten Reihen aus.

Das Ziel des Verfahrens ist die Ausschaltung von Saisoneinflüssen, nicht so sehr das Herausarbeiten der glatten (Trend-Konjunktur-)Komponente. Nicht alle Zeitreihen sind für das Verfahren zur Errechnung saisonbereinigter Werte in gleicher Weise geeignet. So wird man z.B. bei Reihen, die heterogen zusammengesetzt sind und deren Komponenten stark unterschiedlich "Saison- und Strukturentwicklungen" unterworfen sind, eine Saisonbewegung nur unbefriedigend feststellen und eliminieren können. Entsprechendes gilt, wenn saisonale Bewegungen durch starke und häufig auftretende Störfaktoren völlig zugedeckt werden. In solchen Fällen kann kein Verfahren der Zeitreihenanalyse eine sinnvolle Zerlegung der Reihe und damit eine befriedigende Saisonbereinigung liefern.

Alle derzeit gebräuchlichen Zeitreihenverfahren arbeiten mit gleitenden Durchschnitten. Das hat notwendigerweise die Konsequenz, daß am aktuellen Rande mehr oder weniger starke Instabilitäten auftreten können. Diese Eigenschaft ist allen derzeitigen Zeitreihenverfahren immanent; sie könnte nur behoben werden, wenn die letzten Schätzwerte künstlich stabilisiert würden; dies würde zu einer Verzerrung der entsprechenden Werte führen. Das Amt wird die durch Revision alter und Hinzufügen neuer Werte entstehenden rückwirkenden Korrekturen vollständig veröffentlichen, um dem Benutzer die volle Information zugänglich zu machen.

Verfahren zur Zerlegung von Zeitreihen sind keine Prognosemethoden. Die Ergebnisse einer Zeitreihenanalyse können nicht direkt zur Prognose verwendet werden, wohl aber als Ausgangsmaterial dafür dienen.

---

1) B. Nullau, S. Heiler, P. Wäsch, B. Meisner, D. Filip: Das "Berliner Verfahren". Ein Beitrag zur Zeitreihenanalyse. In: DIW-Beiträge zur Strukturforchung, Heft 7, Berlin 1969.

2) M. Nourney: Methode der Zeitreihenanalyse, Wirtschaft und Statistik, Heft 1/1973.

3) M. Nourney: Weiterentwicklung des Verfahrens der Zeitreihenanalyse, Wirtschaft und Statistik, Heft 2/1975.

4) Etwaige Änderungen der Filterzuordnungen werden im Inhaltsverzeichnis mit Umstellungsdatum angegeben.

## E r l ä u t e r u n g e n

### Berechnungsmethoden

Die Tabellen enthalten außer den Originalindizes für die letzten 13 Monate mit ihren Veränderungen gegenüber dem Vorjahr und dem Vormonat

- a) die saisonbereinigten Werte mit ihren Veränderungen gegenüber dem Vormonat;
- b) die saison- und arbeitstäglich bereinigten Werte und ihre Veränderungen gegenüber dem Vormonat und
- c) die glatte Komponente (Trend-Konjunktur-Komponente).

Das "Berliner Verfahren" (BV 3) geht von einer additiven Verknüpfung der einzelnen Komponenten in der Originalreihe aus:

$$(1) \quad x_t = Y_t + S_t + R_t, \text{ wobei}$$

$x_t$  die Originalwerte,  
 $Y_t$  die glatte (Trend-Konjunktur-) Komponente,  
 $S_t$  die Saisonkomponente (ggfs. einschl. arbeitstägl. Einflüsse) und  
 $R_t$  die Restkomponente bedeuten.

Weil im Veröffentlichungsausdruck der Originalwert, der saisonbereinigte Wert ( $SB_t = x_t - S_t = Y_t + R_t$ ) und die glatte Komponente explizit enthalten sind, lassen sich die fehlenden Komponenten über Gleichung (1) wie folgt errechnen:

$$(2) \quad SB_t - Y_t = R_t,$$

$$(3) \quad x_t - SB_t = S_t.$$

In Worten: Zieht man vom saisonbereinigten Wert die glatte Komponente ab, dann erhält man die Restkomponente. Der um den saisonbereinigten Wert verminderte Originalwert ergibt die Saisonkomponente.

Viele ökonomische Daten können von der unterschiedlichen Länge der Monate (gemessen z.B. in Arbeitstagen) beeinflusst werden. Die Veröffentlichung enthält in solchen Fällen in der Spalte "saison- und arbeitstäglich bereinigter Wert" eine Zeitreihe, aus der neben der Saisonkomponente auch der Einfluß der Arbeitstage schätzungsweise eliminiert ist. Sie besteht aus der glatten (Trend-Konjunktur-) Komponente und demjenigen Teil der Restkomponente, der nicht durch die Arbeitstage "erklärt" wird.

Am Ende der Zeitreihen können für die glatte (Trend-Konjunktur-) Komponente nur vorläufige Werte berechnet werden, die sich durch die erst in der Zukunft anfallenden Informationen z.T. noch erheblich ändern können. Die letzten Werte der glatten Komponente werden deshalb in Klammern gesetzt bzw. gestrichelt gezeichnet.

Die Monate, in denen eine Zeitreihe Extremwerte aufweist, werden mit \* gekennzeichnet.

### Begriffserklärungen

Arbeitslose bzw. offene Stellen: Personen ohne Arbeitsverhältnis, die als Arbeitsuchende beim Arbeitsamt registriert sind bzw. zu besetzende Arbeitsplätze, die Arbeitgeber dem Arbeitsamt gemeldet haben.

Kurzarbeiter: Personen, die im Abrechnungszeitraum, in den der Stichtag fällt, Anspruch auf Kurzarbeitergeld hatten.

Beschäftigte in Industrie und Bauhauptgewerbe: Tätige Inhaber und alle in einem arbeitsrechtlichen Verhältnis stehenden Betriebsangehörigen (Angestellte, Arbeiter, Auszubildende).

Der Index der industriellen Nettoproduktion (einschl. Bauindustrie) auf Basis 1970 wird auf repräsentativer Grundlage unter Ausschaltung der Preisveränderungen berechnet, d.h., bei den Industriezweigen erfolgt die Fortschreibung im allgemeinen mit einer Auswahl von Erzeugnis-

sen, deren Entwicklung der jeweiligen Gesamtentwicklung entspricht (insgesamt 476 Reihen). Der Gewichtung der einzelnen Industriezweige liegen die Nettoproduktionswerte des Jahres 1970 zugrunde.

Nettoproduktionswert: Bruttoproduktionswert abzüglich der Kosten des von anderen Unternehmen stammenden Materialeinsatzes und abzüglich des Wertes der an andere Unternehmen vergebenen Lohnarbeiten. Der Nettoproduktionswert stellt annähernd die (Netto-)Leistung der Unternehmen (ihre "Wertschöpfung") dar.

Geleistete Arbeitsstunden im Bauhauptgewerbe sind alle von Inhabern, Angestellten, Arbeitern oder Auszubildenden auf Baustellen und Bauhöfen geleisteten Arbeitsstunden; abgerechnete, aber nicht geleistete Stunden sind nicht enthalten.

Der Produktionsindex für das Bauhauptgewerbe wird durch den Baustoff-Produktionsindex repräsentiert (Fortschreibung mit 69 ausgewählten Baustoffen). Der Gewichtung der Teilbereiche Hoch- und Tiefbau liegen die entsprechenden Nettoproduktionswerte des Jahres 1970 zugrunde.

Die Indizes des Produktionsergebnisses je Beschäftigten, je Beschäftigtenstunde und je Arbeiter (Arbeitsproduktivität) zeigen die Entwicklung der Produktion (gemessen am Index der industriellen Nettoproduktion) im Verhältnis zum personellen Aufwand.

Lohnkosten (Meßziffern der Löhne und Gehälter je Beschäftigten, je Beschäftigtenstunde, je Produkteinheit, je Umsatzeinheit): Entwicklung der Löhne und Gehälter (in Form von Meßzahlen) im Verhältnis zum personellen Aufwand (Meßzahl der Beschäftigten und der Beschäftigtenstunden), bzw. im Verhältnis zum Nettoproduktionsindex und zur Umsatzmeßzahl.

Index des Auftragseingangs: Wertindex in jeweiligen Preisen, Volumenindex in Preisen 1970 (jeweils Basis 1970 = 100); der Gewichtung werden die Auftragseingangsanteile im Basisjahr zugrunde gelegt. Als Auftragseingang gilt der Wert der in einem Monatsmonat von anderen Firmen und sonstigen Kunden akzeptierten Bestellungen (ohne Mehrwertsteuer).

Umsätze der Industrie und des Bauhauptgewerbes: Wertindizes in jeweiligen Preisen, Volumenindizes in Preisen von 1970 (jeweils Basis 1970 = 100); der Gewichtung werden die Umsatzanteile im Basisjahr zugrunde gelegt.

Umsatz der Industrie: Erlöse aus dem Verkauf eigener Erzeugnisse und Leistungen; sie resultieren aus den Rechnungsendwerten einschl. Verbrauchsteuern und Kosten für Fracht, Verpackung, Porto und Spesen (ohne Mehrwertsteuer).

Umsatz des Bauhauptgewerbes: Steuerbarer baugewerblicher Umsatz (die dem Finanzamt für die Umsatzsteuer zu meldenden steuerbaren Beträge für Bauleistungen im Bundesgebiet und die Umsätze in Zollausschlußgebieten (deutsche Freihäfen).

Bautätigkeit: Erfassung der genehmigten Hochbauten anhand der erteilten Baugenehmigungen; Erfassung der fertiggestellten Hochbauten aufgrund der Feststellungen der Bauaufsichtsbehörden. Der Bauvorrat ist die behelfsmäßige Fortschreibung des Bauüberhangs am Jahresende mit Hilfe der genehmigten und fertiggestellten Bauvorhaben. Die Tiefbauaufträge der öffentlichen Hand umfassen alle Aufträge mit einem Wert von über 25 000 DM in Gemeinden mit 5 000 Einwohnern und mehr.

Umsätze des Großhandels (in jeweiligen Preisen): Wert aller Lieferungen und Leistungen des Unternehmens einschl. Provisionen, jedoch ohne den Gesamtwert der vermittelten Waren (ohne Umsatz- (Mehrwert-) steuer).

Rabatte, Boni, Skonti u.ä. sind abgesetzt.

Umsätze des Einzelhandels (in jeweiligen Preisen): Wert aller Lieferungen und Leistungen des Unternehmens einschl. Eigenverbrauch (einschl. Umsatz- (Mehrwert-) steuer).

Preisnachlässe, Rabatte, Boni, Skonti u.ä. sind abgesetzt.

Der Außenhandel (Spezialhandel) umfaßt

die unmittelbare Einfuhr von Waren und die Einfuhr von ausländischen Waren aus Lager (Freihafenlager und Zollager - ab 1974 einschl. offene Zollager -) in den freien Verkehr, zur zollamtlich bewilligten aktiven Veredelung (Eigenveredelung und Lohnveredelung) und nach zollamtlich bewilligter passiver Veredelung;

die Ausfuhr von Waren aus dem freien Verkehr, nach zollamtlich bewilligter aktiver Veredelung (Eigenveredelung und Lohnveredelung) und zur zollamtlich bewilligten passiven Veredelung.

Die tatsächlichen Werte stellen den Grenzübergangswert, d.h. den Wert frei Grenze des Erhebungsgebietes dar (in der Einfuhr ohne die deutschen Eingangsabgaben).

Das Volumen ist ein nachträglich berechneter Wert, der sich ergeben hätte, wenn die Durchschnittswerte (Preise) des Jahres 1970 in den nachgewiesenen Berichtszeiten unverändert geblieben wären.

Den Ländergruppierungen liegen Angaben nach Herstellungs- und Verbrauchsländern zugrunde. Die Zuordnung der Länder zu den einzelnen Gruppen ist aus der Fachserie C, Außenhandel, Reihe 1 ersichtlich.

Der Güterverkehr enthält alle im gewerblichen Verkehr und Werkverkehr (Eisenbahnen: Dienstgutverkehr) beförderten Güter. Die tonnenkilometrische Leistung (tkm) errechnet sich als Produkt aus Gewicht der Ladung und der im Bundesgebiet zurückgelegten Entfernung.

#### Index der Aktienkurse

Gesamtindex wird aus den Kursnotierungen von rd. 280 ausgewählten Gesellschaften mit dem Sitz im Bundesgebiet berechnet. In die Teilindizes waren am Basisstichtag einbezogen: Energiewirtschaft, Montanindustrie 42, Industrie 192 und Bauindustrie 11 Aktiengesellschaften. Die Gewichtung erfolgte mit dem börsenzugelassenen Stammkapital am Basisstichtag - 29.12.1972 -.

#### Preisindizes

Erzeugerpreise (industrielle und landwirtschaftliche Produkte): Überwiegend Preise der ersten Vermarktungsstufe (Frachtlagen gemäß jeweiligem Handelsbrauch) von Erzeugerfirmen, Marktverwaltungen, Preisnotierungskommissionen usw.

Gewichtung: Umsatzwerte der Industrie 1970 bzw. Verkaufserlöse der Landwirtschaft 1970.

Einfuhr-, Ausfuhrpreise: Preise frei Grenze im Zeitpunkt des Geschäftsabschlusses, nicht im Zeitpunkt des Grenzüberganges; erfragt bei Importeuren bzw. Exporteuren.

Gewichtung: Einfuhr- bzw. Ausfuhrwerte 1970.

Lebenshaltungspreise, Einzelhandelsverkaufspreise: Außer Einzelhandelspreisen auch Preise für Waren und Leistungen des Handwerks, Gastgewerbepreise, Wohnungsmieten, Tarife und Gebühren, Eintrittspreise für öffentliche Veranstaltungen, Preise für Pauschalreisen, Versicherungsprämien usw.

Gewichtung: Ausgaben für die Lebenshaltung 1970 bzw. Umsatzstruktur des Einzelhandels 1962.

# Tabellen

## 1 BESCHAEFTIGUNG UND ARBEITSMARKT

## 1.1 GESAMTZAHLEN (1 000)

| JAHR                      | MONAT | ORIGINALWERT |                        |                          | SAISONBEREINIGTER WERT |   | SAISON- UND ARBEITSTÄGLICH<br>BEREINIGTER WERT |   | GLATTE<br>KOMPONENTE |
|---------------------------|-------|--------------|------------------------|--------------------------|------------------------|---|--|---|----------------------|
|                           |       | 1 000        | VERÄNDERUNG<br>VORJAHR | IN O/O GEGEN<br>VORMONAT | 1 000                  | VERÄNDERUNG<br>IN O/O GEGEN<br>VORMONAT | 1 000  | VERÄNDERUNG<br>IN O/O GEGEN<br>VORMONAT | 1 000                |
| ARBEITSLOSE INSGESAMT     |       |              |                        |                          |                        |   |  |   |                      |
| 1975                      | JUL   | 1035         | +110,8                 | + 3,3                    | 1111                   | + 2,6                                   | X  | X                                       | 1131                 |
|                           | AUG   | 1031         | +95,6                  | - 0,4                    | 1127                   | + 1,4                                   | X  | X                                       | 1147                 |
|                           | SEP   | 1005         | +80,4                  | - 2,5                    | 1133                   | + 0,5                                   | X  | X                                       | 1156                 |
|                           | OKT   | 1061         | +57,9                  | + 5,6                    | 1150                   | + 1,5                                   | X  | X                                       | 1159                 |
|                           | NOV   | 1114         | +39,4                  | + 5,0                    | 1150                   | + 0,0                                   | X  | X                                       | 1152                 |
|                           | DEZ   | 1223         | +29,3                  | + 9,8                    | 1145                   | - 0,4                                   | X  | X                                       | 1137                 |
| 1976                      | JAN   | 1351         | +17,1                  | +10,5                    | 1136                   | - 0,8                                   | X  | X                                       | ( 1121)              |
|                           | FEB   | 1347         | +13,8                  | - 0,3                    | 1140                   | + 0,4                                   | X  | X                                       | ( 1102)              |
|                           | MAR   | 1190         | + 6,8                  | -11,7                    | 1092                   | - 4,2                                   | X  | X                                       | ( 1082)              |
|                           | APR   | 1094         | + 0,6                  | - 8,1                    | 1065                   | - 2,5                                   | X  | X                                       | ( 1062)              |
|                           | MAI   | 954          | - 6,3                  | -12,8                    | 1029                   | - 3,4                                   | X  | X                                       | ( 1046)              |
|                           | JUN   | 921          | - 8,1                  | - 3,5                    | 1010                   | - 1,8                                   | X  | X                                       | ( 1038)              |
|                           | JUL   | 945          | - 8,7                  | + 2,6                    | 1019                   | + 0,9                                   | X  | X                                       | ( 1048)              |
| ARBEITSLOSE, MAENNLICH    |       |              |                        |                          |                        |   |  |   |                      |
| 1975                      | JUL   | 584          | +129,0                 | + 1,7                    | 654                    | + 2,0                                   | X  | X                                       | 652                  |
|                           | AUG   | 569          | +108,4                 | - 2,6                    | 654                    | + 0,0                                   | X  | X                                       | 658                  |
|                           | SEP   | 544          | +88,2                  | - 4,4                    | 649                    | - 0,8                                   | X  | X                                       | ( 667)               |
|                           | OKT   | 565          | +58,7                  | + 3,9                    | 648                    | - 0,2                                   | X  | X                                       | ( 671)               |
|                           | NOV   | 605          | +34,7                  | + 7,1                    | 642                    | - 0,9                                   | X  | X                                       | ( 671)               |
|                           | DEZ   | 698          | +23,5                  | +15,4                    | 632                    | - 1,6                                   | X  | X                                       | ( 667)               |
| 1976                      | JAN   | 795          | +10,6                  | +13,9                    | 622                    | - 1,6                                   | X  | X                                       | ( 655)               |
|                           | FEB   | 811          | + 8,6                  | + 2,0                    | 630                    | + 1,3                                   | X  | X                                       | ( 638)               |
|                           | MAR   | 682          | - 1,4                  | -15,9                    | 585                    | - 7,1                                   | X  | X                                       | ( 617)               |
|                           | APR   | 593          | - 8,5                  | -13,0                    | 566                    | - 3,2                                   | X  | X                                       | ( 593)               |
|                           | MAI   | 499          | -15,9                  | -15,9                    | 547                    | - 3,4                                   | X  | X                                       | ( 563)               |
|                           | JUN   | 473          | -17,6                  | - 5,2                    | 551                    | + 0,7                                   | X  | X                                       | ( 527)               |
|                           | JUL   | 477          | -18,3                  | + 0,8                    | 536                    | - 2,7                                   | X  | X                                       | ( 491)               |
| OFFENE STELLEN INSGESAMT  |       |              |                        |                          |                        |   |  |   |                      |
| 1975                      | JUL   | 255          | -27,8                  | - 3,0                    | 192                    | - 2,0                                   | X  | X                                       | 222                  |
|                           | AUG   | 253          | -25,4                  | - 0,8                    | 194                    | + 1,0                                   | X  | X                                       | 221                  |
|                           | SEP   | 235          | -21,1                  | - 7,1                    | 199                    | + 2,6                                   | X  | X                                       | 222                  |
|                           | OKT   | 210          | -15,3                  | -10,6                    | 226                    | +13,6                                   | X  | X                                       | 223                  |
|                           | NOV   | 183          | -14,1                  | -12,9                    | 247                    | + 9,3                                   | X  | X                                       | 225                  |
|                           | DEZ   | 168          | -13,4                  | - 8,2                    | 270                    | + 9,3                                   | X  | X                                       | 227                  |
| 1976                      | JAN   | 191          | -13,6                  | +13,7                    | 260                    | - 3,7                                   | X  | X                                       | ( 231)               |
|                           | FEB   | 209          | -15,0                  | + 9,4                    | 245                    | - 5,8                                   | X  | X                                       | ( 236)               |
|                           | MAR   | 240          | - 8,0                  | +14,8                    | 242                    | - 1,2                                   | X  | X                                       | ( 243)               |
|                           | APR   | 252          | - 3,8                  | + 5,0                    | 231                    | - 4,5                                   | X  | X                                       | ( 244)               |
|                           | MAI   | 275          | + 4,2                  | + 9,1                    | 228                    | - 1,3                                   | X  | X                                       | ( 239)               |
|                           | JUN   | 281          | + 6,8                  | + 2,2                    | 216                    | - 5,3                                   | X  | X                                       | ( 239)               |
|                           | JUL   | 276          | + 8,2                  | - 1,8                    | 217                    | + 0,5                                   | X  | X                                       | ( 256)               |
| OFFENE STELLEN, MAENNLICH |       |              |                        |                          |                        |   |  |   |                      |
| 1975                      | JUL   | 140          | -34,0                  | + 0,0                    | 101                    | - 2,9                                   | X  | X                                       | 112                  |
|                           | AUG   | 141          | -30,9                  | + 0,7                    | 102                    | + 1,0                                   | X  | X                                       | 114                  |
|                           | SEP   | 135          | -25,4                  | - 4,3                    | 106                    | + 3,9                                   | X  | X                                       | 118                  |
|                           | OKT   | 120          | -18,4                  | -11,1                    | 112                    | + 5,7                                   | X  | X                                       | 122                  |
|                           | NOV   | 102          | -15,0                  | -15,0                    | 142                    | +26,8                                   | X  | X                                       | 125                  |
|                           | DEZ   | 92           | -13,2                  | - 9,8                    | 148                    | + 4,2                                   | X  | X                                       | 129                  |
| 1976                      | JAN   | 107          | -11,6                  | +16,3                    | 156                    | + 5,4                                   | X  | X                                       | 132                  |
|                           | FEB   | 116          | -13,4                  | + 8,4                    | 144                    | - 7,7                                   | X  | X                                       | ( 130)               |
|                           | MAR   | 138          | - 2,8                  | +19,0                    | 144                    | + 0,0                                   | X  | X                                       | ( 129)               |
|                           | APR   | 145          | + 2,8                  | + 5,1                    | 138                    | - 4,2                                   | X  | X                                       | ( 128)               |
|                           | MAI   | 159          | +13,6                  | + 9,7                    | 136                    | - 1,4                                   | X  | X                                       | ( 128)               |
|                           | JUN   | 165          | +17,9                  | + 3,8                    | 132                    | - 2,9                                   | X  | X                                       | ( 141)               |
|                           | JUL   | 166          | +18,6                  | + 0,6                    | 131                    | - 0,8                                   | X  | X                                       | ( 153)               |
| KURZARBEITER INSGESAMT    |       |              |                        |                          |                        |   |  |   |                      |
| 1975                      | JUL   | 649,3        | +359,5                 | -19,3                    | 762,7                  | -10,1                                   | X  | X                                       | (851,0)              |
|                           | AUG   | 541,4        | +415,6                 | -16,6                    | 699,0                  | - 8,4                                   | X  | X                                       | (827,6)              |
|                           | SEP   | 638,6        | +140,7                 | +18,0                    | 728,7                  | + 4,2                                   | X  | X                                       | (788,6)              |
|                           | OKT   | 716,6        | +93,9                  | +12,2                    | 753,4                  | + 3,4                                   | X  | X                                       | (735,5)              |
|                           | NOV   | 689,4        | +49,4                  | - 3,8                    | 700,5                  | - 7,0                                   | X  | X                                       | (670,8)              |
|                           | DEZ   | 748,5        | + 6,4                  | + 8,6                    | 669,2                  | - 4,5                                   | X  | X                                       | (597,5)              |
| 1976                      | JAN   | 743,3        | -17,5                  | - 0,7                    | 586,3                  | -12,4                                   | X  | X                                       | (519,5)              |
|                           | FEB   | 493,3        | -48,4                  | -33,6                    | 372,6                  | -36,4                                   | X  | X                                       | (443,1)              |
|                           | MAR   | 500,6        | -38,5                  | + 1,5                    | 427,7                  | +14,8                                   | X  | X                                       | (374,3)              |
|                           | APR   | 355,5        | -60,5                  | -29,0                    | 311,6                  | -27,1                                   | X  | X                                       | (311,6)              |
|                           | MAI   | 250,2        | -72,9                  | -29,6                    | 226,3                  | -27,4                                   | X  | X                                       | (254,7)              |
|                           | JUN   | 218,1        | -72,9                  | -12,8                    | 246,3                  | + 8,8                                   | X  | X                                       | (241,1)              |
|                           | JUL   | 82,8         | -87,2                  | -62,0                    | 218,6                  | -11,2                                   | X  | X                                       | (305,8)              |
| KURZARBEITER, MAENNLICH   |       |              |                        |                          |                        |   |  |   |                      |
| 1975                      | APR   | 622,1        | +357,1                 | +13,5                    | 609,1                  | +16,0                                   | X  | X                                       | (555,7)              |
|                           | MAI   | 625,1        | +320,1                 | + 0,5                    | 623,7                  | + 2,4                                   | X  | X                                       | (574,4)              |
|                           | JUN   | 546,9        | +307,8                 | -12,5                    | 579,3                  | - 7,1                                   | X  | X                                       | (584,4)              |
| 1976                      | JUL   | 451,3        | +362,9                 | -17,5                    | 522,4                  | - 9,8                                   | X  | X                                       | (585,1)              |
|                           | AUG   | 378,4        | +449,2                 | -16,2                    | 480,2                  | - 8,1                                   | X  | X                                       | (576,0)              |
|                           | SEP   | 448,9        | +138,9                 | +18,6                    | 505,9                  | + 5,4                                   | X  | X                                       | (557,1)              |
|                           | OKT   | 507,1        | +105,8                 | +13,0                    | 535,5                  | + 5,9                                   | X  | X                                       | (528,9)              |
|                           | NOV   | 484,6        | +57,5                  | - 4,4                    | 501,4                  | - 6,4                                   | X  | X                                       | (489,1)              |
|                           | DEZ   | 538,3        | +10,5                  | +11,1                    | 487,9                  | - 2,7                                   | X  | X                                       | (443,2)              |
|                           | 1976  | JAN          | 567,6                  | - 9,8                    | + 5,4                  | 455,2                                   | - 6,7  | X                                       | X                    |
| FEB                       |       | 376,4        | -43,9                  | -33,7                    | 295,7                  | -35,0                                   | X  | X                                       | (347,4)              |
| MAR                       |       | 399,3        | -27,2                  | + 6,1                    | 348,6                  | +17,9                                   | X  | X                                       | (280,6)              |
| APR                       |       | 276,4        | -55,6                  | -30,8                    | 254,9                  | -26,9                                   | X  | X                                       | (253,7)              |

## 1 BESCHAEFTIGUNG UND ARBEITSMARKT

## 1.2 BESCHAEFTIGTE IN DER INDUSTRIE UND IM BAUHAUPTGEBIET (1970 = 100)

| JAHR  | MONAT | ORIGINALWERT |  |   | SAISONBEREINIGTER WERT |   | SAISON- UND ARBEITSTÄGLICH<br>BEREINIGTER WERT |   | GLATTE<br>KOMPONENTE |
|---|-------|--------------|--|---|------------------------|---|--|---|----------------------|
|   |       | 1970=100     | VERÄNDERUNG<br>IN O/D GEGEN<br>VORJAHR | VERÄNDERUNG<br>IN O/D GEGEN<br>VORMONAT | 1970=100               | VERÄNDERUNG<br>IN O/D GEGEN<br>VORMONAT | 1970=100                                       | VERÄNDERUNG<br>IN O/D GEGEN<br>VORMONAT | 1970=100             |
| GESAMTE INDUSTRIE (OHNE ENERGIE UND OHNE BAU) |       |              |  |   |                        |   |  |   |                      |
| 1975  | MAI   | 88,8         | - 6,7                                  | - 0,6                                   | 89,1                   | - 0,6                                   | X  | X                                       | 89,1                 |
|   | JUN   | 88,4         | - 6,8                                  | - 0,5                                   | 88,6                   | - 0,6                                   | X  | X                                       | 88,5                 |
|   | JUL   | 88,1         | - 7,2                                  | - 0,3                                   | 88,0                   | - 0,7                                   | X  | X                                       | 88,0                 |
|   | AUG   | 88,0         | - 7,1                                  | - 0,1                                   | 87,6                   | - 0,5                                   | X  | X                                       | 87,6                 |
|   | SEP   | 87,9         | - 7,3                                  | - 0,1                                   | 87,2                   | - 0,5                                   | X  | X                                       | 87,2                 |
|   | OKT   | 87,4         | - 6,8                                  | - 0,6                                   | 86,8                   | - 0,5                                   | X  | X                                       | 86,9                 |
|   | NOV   | 87,0         | - 6,4                                  | - 0,5                                   | 86,6                   | - 0,2                                   | X  | X                                       | ( 86,6)              |
| DEZ   | 86,4  | - 6,3        | - 0,7                                  | 86,5                                    | - 0,1                  | X                                       | X  | ( 86,4)                                 |                      |
| 1976  | JAN   | 85,8         | - 5,6                                  | - 0,7                                   | 86,3                   | - 0,2                                   | X  | X                                       | ( 86,3)              |
|   | FEB   | 85,8         | - 5,0                                  | + 0,0                                   | 86,3                   | + 0,0                                   | X  | X                                       | ( 86,2)              |
|   | MAR   | 86,0         | - 4,2                                  | + 0,2                                   | 86,3                   | + 0,0                                   | X  | X                                       | ( 86,3)              |
|   | APR   | 85,9         | - 3,8                                  | - 0,1                                   | 86,2                   | - 0,1                                   | X  | X                                       | ( 86,3)              |
|   | MAI   | 86,0         | - 3,2                                  | + 0,1                                   | 86,2                   | + 0,0                                   | X  | X                                       | ( 86,2)              |
| VERARBEITENDE INDUSTRIE                       |       |              |  |   |                        |   |  |   |                      |
| 1975  | MAI   | 89,1         | - 6,9                                  | - 0,6                                   | 89,4                   | - 0,6                                   | X  | X                                       | 89,3                 |
|   | JUN   | 88,6         | - 7,1                                  | - 0,6                                   | 88,8                   | - 0,7                                   | X  | X                                       | 88,8                 |
|   | JUL   | 88,4         | - 7,3                                  | - 0,2                                   | 88,3                   | - 0,6                                   | X  | X                                       | 88,3                 |
|   | AUG   | 88,2         | - 7,4                                  | - 0,2                                   | 87,8                   | - 0,6                                   | X  | X                                       | 87,8                 |
|   | SEP   | 88,1         | - 7,2                                  | - 0,1                                   | 87,4                   | - 0,5                                   | X  | X                                       | 87,4                 |
|   | OKT   | 87,6         | - 7,3                                  | - 0,6                                   | 87,0                   | - 0,5                                   | X  | X                                       | 87,1                 |
|   | NOV   | 87,3         | - 6,4                                  | - 0,3                                   | 86,8                   | - 0,2                                   | X  | X                                       | ( 86,8)              |
| DEZ   | 86,7  | - 6,1        | - 0,7                                  | 86,8                                    | + 0,0                  | X                                       | X  | ( 86,6)                                 |                      |
| 1976  | JAN   | 86,0         | - 5,7                                  | - 0,8                                   | 86,5                   | - 0,3                                   | X  | X                                       | ( 86,5)              |
|   | FEB   | 86,0         | - 5,1                                  | + 0,0                                   | 86,5                   | + 0,0                                   | X  | X                                       | ( 86,5)              |
|   | MAR   | 86,2         | - 4,2                                  | + 0,2                                   | 86,6                   | + 0,1                                   | X  | X                                       | ( 86,5)              |
|   | APR   | 86,2         | - 3,8                                  | + 0,0                                   | 86,5                   | - 0,1                                   | X  | X                                       | ( 86,5)              |
|   | MAI   | 86,3         | - 3,1                                  | + 0,1                                   | 86,6                   | + 0,1                                   | X  | X                                       | ( 86,4)              |
| GRUNDSTOFF- UND PRODUKTIONSGÜTERINDUSTRIEN    |       |              |  |   |                        |   |  |   |                      |
| 1975  | MAI   | 90,2         | - 5,4                                  | - 0,4                                   | 90,3                   | - 0,6                                   | X  | X                                       | 90,3                 |
|   | JUN   | 89,9         | - 5,6                                  | - 0,3                                   | 89,8                   | - 0,6                                   | X  | X                                       | 89,7                 |
|   | JUL   | 89,6         | - 6,2                                  | - 0,3                                   | 89,1                   | - 0,8                                   | X  | X                                       | 89,2                 |
|   | AUG   | 89,3         | - 6,4                                  | - 0,3                                   | 88,5                   | - 0,7                                   | X  | X                                       | 88,8                 |
|   | SEP   | 89,2         | - 6,2                                  | - 0,1                                   | 88,4                   | - 0,1                                   | X  | X                                       | 88,4                 |
|   | OKT   | 88,6         | - 6,3                                  | - 0,7                                   | 87,9                   | - 0,6                                   | X  | X                                       | 88,0                 |
|   | NOV   | 88,2         | - 6,1                                  | - 0,5                                   | 87,7                   | - 0,2                                   | X  | X                                       | ( 87,7)              |
| DEZ   | 87,5  | - 5,8        | - 0,8                                  | 87,7                                    | + 0,0                  | X                                       | X  | ( 87,5)                                 |                      |
| 1976  | JAN   | 86,4         | - 5,6                                  | - 1,3                                   | 87,6                   | - 0,1                                   | X  | X                                       | ( 87,3)              |
|   | FEB   | 86,4         | - 5,0                                  | + 0,0                                   | 87,5                   | - 0,1                                   | X  | X                                       | ( 87,3)              |
|   | MAR   | 86,8         | - 4,4                                  | + 0,5                                   | 87,4                   | - 0,1                                   | X  | X                                       | ( 87,3)              |
|   | APR   | 87,1         | - 3,9                                  | + 0,3                                   | 87,4                   | + 0,0                                   | X  | X                                       | ( 87,3)              |
|   | MAI   | 87,3         | - 3,2                                  | + 0,2                                   | 87,4                   | + 0,0                                   | X  | X                                       | ( 87,4)              |
| INVESTITIONSGÜTERINDUSTRIEN                   |       |              |  |   |                        |   |  |   |                      |
| 1975  | MAI   | 92,0         | - 7,3                                  | - 0,5                                   | 92,2                   | - 0,6                                   | X  | X                                       | ( 92,2)              |
|   | JUN   | 91,4         | - 7,5                                  | - 0,7                                   | 91,6                   | - 0,7                                   | X  | X                                       | ( 91,6)              |
|   | JUL   | 91,1         | - 7,5                                  | - 0,3                                   | 91,2                   | - 0,4                                   | X  | X                                       | ( 91,1)              |
|   | AUG   | 90,9         | - 7,5                                  | - 0,2                                   | 90,7                   | - 0,5                                   | X  | X                                       | ( 90,6)              |
|   | SEP   | 90,8         | - 7,4                                  | - 0,1                                   | 90,3                   | - 0,4                                   | X  | X                                       | ( 90,2)              |
|   | OKT   | 90,3         | - 7,3                                  | - 0,6                                   | 89,9                   | - 0,4                                   | X  | X                                       | ( 89,9)              |
|   | NOV   | 90,0         | - 6,7                                  | - 0,3                                   | 89,6                   | - 0,3                                   | X  | X                                       | ( 89,7)              |
| DEZ   | 89,6  | - 6,3        | - 0,4                                  | 89,6                                    | + 0,0                  | X                                       | X  | ( 89,5)                                 |                      |
| 1976  | JAN   | 89,1         | - 5,8                                  | - 0,6                                   | 89,3                   | - 0,3                                   | X  | X                                       | ( 89,4)              |
|   | FEB   | 89,1         | - 5,1                                  | + 0,0                                   | 89,2                   | - 0,1                                   | X  | X                                       | ( 89,3)              |
|   | MAR   | 89,2         | - 4,2                                  | + 0,1                                   | 89,5                   | + 0,3                                   | X  | X                                       | ( 89,4)              |
|   | APR   | 89,1         | - 3,7                                  | - 0,1                                   | 89,4                   | - 0,1                                   | X  | X                                       | ( 89,4)              |
|   | MAI   | 89,2         | - 3,0                                  | + 0,1                                   | 89,4                   | + 0,0                                   | X  | X                                       | ( 89,4)              |
| VERBRAUCHSGÜTERINDUSTRIEN                     |       |              |  |   |                        |   |  |   |                      |
| 1975  | MAI   | 82,3         | - 8,7                                  | - 0,7                                   | 82,5                   | - 0,7                                   | X  | X                                       | ( 82,4)              |
|   | JUN   | 81,8         | - 8,6                                  | - 0,6                                   | 82,0                   | - 0,6                                   | X  | X                                       | ( 81,9)              |
|   | JUL   | 81,4         | - 8,5                                  | - 0,5                                   | 81,5                   | - 0,6                                   | X  | X                                       | ( 81,4)              |
|   | AUG   | 81,3         | - 8,3                                  | - 0,1                                   | 81,0                   | - 0,6                                   | X  | X                                       | ( 81,0)              |
|   | SEP   | 81,1         | - 8,3                                  | - 0,2                                   | 80,7                   | - 0,4                                   | X  | X                                       | ( 80,6)              |
|   | OKT   | 80,7         | - 7,6                                  | - 0,5                                   | 80,3                   | - 0,5                                   | X  | X                                       | ( 80,3)              |
|   | NOV   | 80,4         | - 6,9                                  | - 0,4                                   | 80,1                   | - 0,2                                   | X  | X                                       | ( 80,1)              |
| DEZ   | 79,8  | - 6,4        | - 0,7                                  | 80,1                                    | + 0,0                  | X                                       | X  | ( 79,9)                                 |                      |
| 1976  | JAN   | 79,4         | - 6,1                                  | - 0,5                                   | 79,8                   | - 0,4                                   | X  | X                                       | ( 79,8)              |
|   | FEB   | 79,6         | - 5,1                                  | + 0,3                                   | 79,9                   | + 0,1                                   | X  | X                                       | ( 79,8)              |
|   | MAR   | 79,7         | - 4,3                                  | + 0,1                                   | 79,6                   | - 0,4                                   | X  | X                                       | ( 79,8)              |
|   | APR   | 79,6         | - 4,2                                  | - 0,1                                   | 79,8                   | + 0,3                                   | X  | X                                       | ( 79,7)              |
|   | MAI   | 79,6         | - 3,3                                  | + 0,0                                   | 79,8                   | + 0,0                                   | X  | X                                       | ( 79,7)              |
| NAHRUNGS- UND GENUSSMITTELINDUSTRIEN          |       |              |  |   |                        |   |  |   |                      |
| 1975  | MAI   | 88,8         | - 6,1                                  | - 0,3                                   | 90,2                   | - 0,6                                   | X  | X                                       | 90,1                 |
|   | JUN   | 89,2         | - 5,9                                  | + 0,5                                   | 89,9                   | - 0,3                                   | X  | X                                       | 89,7                 |
|   | JUL   | 90,0         | - 6,1                                  | + 0,9                                   | 89,2                   | - 0,8                                   | X  | X                                       | ( 89,3)              |
|   | AUG   | 90,6         | - 5,8                                  | + 0,7                                   | 89,0                   | - 0,2                                   | X  | X                                       | ( 89,0)              |
|   | SEP   | 90,5         | - 5,6                                  | - 0,1                                   | 88,7                   | - 0,3                                   | X  | X                                       | ( 88,6)              |
|   | OKT   | 90,0         | - 5,7                                  | - 0,6                                   | 88,2                   | - 0,6                                   | X  | X                                       | ( 88,3)              |
|   | NOV   | 89,2         | - 5,3                                  | - 0,9                                   | 87,9                   | - 0,3                                   | X  | X                                       | ( 88,1)              |
| DEZ   | 88,1  | - 4,6        | - 1,2                                  | 88,2                                    | + 0,3                  | X                                       | X  | ( 87,9)                                 |                      |
| 1976  | JAN   | 86,6         | - 4,6                                  | - 1,7                                   | 87,8                   | - 0,5                                   | X  | X                                       | ( 87,7)              |
|   | FEB   | 86,6         | - 4,2                                  | + 0,0                                   | 87,7                   | - 0,1                                   | X  | X                                       | ( 87,6)              |
|   | MAR   | 86,4         | - 3,5                                  | - 0,2                                   | 87,7                   | + 0,0                                   | X  | X                                       | ( 87,6)              |
|   | APR   | 86,0         | - 3,5                                  | - 0,5                                   | 87,5                   | - 0,2                                   | X  | X                                       | ( 87,6)              |
|   | MAI   | 86,0         | - 3,2                                  | + 0,0                                   | 87,4                   | - 0,1                                   | X  | X                                       | ( 87,6)              |

## 1 BESCHAEFTIGUNG UND ARBEITSMARKT

## 1.2 BESCHAEFTIGTE IN DER INDUSTRIE UND IM BAUHAUPTGEWERBE (1970 = 100)

| JAHR            | MONAT | ORIGINALWERT |  |       | SAISONBEREINIGTER WERT |   | SAISON- UND ARBEITSTÄGLICH<br>BEREINIGTER WERT |   | GLATTE<br>KOMPONENTE |
|-----------------|-------|--------------|--|-------|------------------------|---|--|---|----------------------|
|                 |       | 1970=100     | VERÄNDERUNG IN O/O GEGEN<br>VORJAHR VORMONAT |       | 1970=100               | VERÄNDERUNG<br>IN O/O GEGEN<br>VORMONAT | 1970=100                                       | VERÄNDERUNG<br>IN O/O GEGEN<br>VORMONAT | 1970=100             |
| BAUHAUPTGEWERBE |       |              |  |       |                        |   |  |   |                      |
| 1975            | MAI   | 77,6         | -14,3  | + 0,4 | 77,2                   | - 0,6                                   | X  | X                                       | 78,4                 |
|                 | JUN   | 78,1         | -13,2  | + 0,6 | 77,1                   | - 0,1                                   | X  | X                                       | 78,0                 |
|                 | JUL   | 78,9         | -12,3  | + 1,0 | 76,9                   | - 0,3                                   | X  | X                                       | ( 77,5)              |
|                 | AUG   | 79,2         | -11,5  | + 0,4 | 76,8                   | - 0,1                                   | X  | X                                       | ( 77,1)              |
|                 | SEP   | 79,6         | -10,4  | + 0,5 | 76,9                   | + 0,1                                   | X  | X                                       | ( 76,8)              |
|                 | OKT   | 80,3         | - 8,2  | + 0,9 | 77,5                   | + 0,8                                   | X  | X                                       | ( 76,5)              |
|                 | NOV   | 79,2         | - 7,2  | - 1,4 | 77,4                   | - 0,1                                   | X  | X                                       | ( 76,4)              |
|                 | DEZ   | 77,5         | - 6,1  | - 2,1 | 77,6                   | + 0,3                                   | X  | X                                       | ( 76,4)              |
| 1976            | JAN   | 74,0         | - 4,8  | - 4,5 | 77,7                   | + 0,1                                   | X  | X                                       | ( 76,6)              |
|                 | FEB   | 72,6         | - 3,3  | - 1,9 | 77,5                   | - 0,3                                   | X  | X                                       | ( 77,0)              |
|                 | MAR   | 74,6         | - 1,6  | + 2,8 | 77,5                   | + 0,0                                   | X  | X                                       | ( 77,5)              |
|                 | APR   | 76,4         | - 1,2  | + 2,4 | 77,5                   | + 0,0                                   | X  | X                                       | ( 78,3)              |
|                 | MAI   | 77,1         | - 0,6  | + 0,9 | 76,9                   | - 0,8                                   | X  | X                                       | ( 79,2)              |



**2 PRODUKTION DER INDUSTRIE UND DES BAUHAUPTGEWERBES**  
**2.1 INDEX DER INDUSTRIELLEN NETTOPRODUKTION (1970 = 100)**

| JAHR                                  | MONAT | ORIGINALWERT |                        |                          | SAISONBEREINIGTER WERT |   | SAISON- UND ARBEITSTÄGLICH<br>BEREINIGTER WERT |   | GLATTE<br>KOMPONENTE |
|---------------------------------------|-------|--------------|------------------------|--------------------------|------------------------|---|--|---|----------------------|
|                                       |       | 1970=100     | VERÄNDERUNG<br>VORJAHR | IN O/O GEGEN<br>VORMONAT | 1970=100               | VERÄNDERUNG<br>IN O/O GEGEN<br>VORMONAT | 1970=100                                       | VERÄNDERUNG<br>IN O/O GEGEN<br>VORMONAT |                      |
| GESAMTE INDUSTRIE                     |       |              |                        |                          |                        |   |  |   |                      |
| 1975                                  | JUN   | 103,2        | - 2,3                  | + 4,7                    | 105,7                  | + 9,8                                   | 103,5  | + 4,7                                   | 101,2                |
|                                       | JUL   | 97,7         | -11,4                  | - 5,3                    | 102,8                  | - 2,7                                   | 102,1  | - 1,4                                   | 101,5                |
|                                       | AUG   | 91,8         | - 8,5                  | - 6,0                    | 101,0                  | - 1,8                                   | 101,9  | - 0,2                                   | 101,3                |
|                                       | SEP   | 109,6        | - 3,2                  | +19,4                    | 106,5                  | + 5,4                                   | 105,2  | + 3,2                                   | 104,0                |
|                                       | OKT   | 118,8        | - 3,0                  | + 8,4                    | 105,1                  | - 1,3                                   | 102,9  | - 2,2                                   | 104,8                |
|                                       | NOV   | 111,1        | - 1,7                  | - 6,5                    | 105,0                  | - 0,1                                   | 105,9  | + 2,9                                   | 105,3                |
|                                       | DEZ   | 106,5        | + 6,6                  | - 4,1                    | 111,1                  | + 5,8                                   | 108,8  | + 2,7                                   | 106,3                |
| 1976                                  | JAN   | 101,9        | + 1,3                  | - 4,3                    | 106,5                  | - 4,1                                   | 107,4  | - 1,3                                   | 107,2                |
|                                       | FEB   | 106,4        | + 7,5                  | + 4,4                    | 111,2                  | + 4,4                                   | 111,2  | + 3,5                                   | (108,8)              |
|                                       | MAR   | 118,2        | +15,7                  | +11,1                    | 115,4                  | + 3,8                                   | 111,7  | + 0,4                                   | (110,8)              |
|                                       | APR   | 113,2        | + 3,1                  | - 4,2                    | 110,6                  | - 4,2                                   | 113,7  | + 1,8                                   | (113,1)              |
|                                       | MAI   | 112,9        | +14,5                  | - 0,3                    | 112,9                  | + 2,1                                   | 112,0  | - 1,5                                   | (115,7)              |
|                                       | JUN   | 113,3        | + 9,8                  | + 0,4                    | 115,8                  | + 2,6                                   | 116,2  | + 3,8                                   | (117,7)              |
| INDUSTRIE (OHNE BAU)                  |       |              |                        |                          |                        |   |  |   |                      |
| 1975                                  | JUN   | 103,3        | - 2,2                  | + 4,6                    | 106,3                  | + 9,7                                   | 104,0  | + 4,4                                   | 103,7                |
|                                       | JUL   | 97,4         | -11,5                  | - 5,7                    | 103,3                  | - 2,8                                   | 102,6  | - 1,3                                   | 104,1                |
|                                       | AUG   | 91,7         | - 8,3                  | - 5,9                    | 101,7                  | - 1,5                                   | 102,6  | + 0,0                                   | 103,8                |
|                                       | SEP   | 109,6        | - 3,0                  | +19,5                    | 107,0                  | + 5,2                                   | 105,8  | + 3,1                                   | 104,6                |
|                                       | OKT   | 119,0        | - 2,9                  | + 8,6                    | 105,7                  | - 1,2                                   | 103,6  | - 2,1                                   | 105,5                |
|                                       | NOV   | 111,8        | - 1,5                  | - 6,1                    | 105,6                  | - 0,1                                   | 106,4  | + 2,7                                   | 105,9                |
|                                       | DEZ   | 108,1        | + 7,0                  | - 3,3                    | 111,8                  | + 5,9                                   | 109,4  | + 2,8                                   | 107,0                |
| 1976                                  | JAN   | 103,7        | + 1,7                  | - 4,1                    | 107,2                  | - 4,1                                   | 108,1  | - 1,2                                   | 107,9                |
|                                       | FEB   | 108,4        | + 8,2                  | + 4,5                    | 112,3                  | + 4,8                                   | 112,4  | + 4,0                                   | (109,6)              |
|                                       | MAR   | 119,6        | +15,9                  | +10,3                    | 116,3                  | + 3,6                                   | 112,7  | + 0,3                                   | (111,6)              |
|                                       | APR   | 113,9        | + 3,3                  | - 4,8                    | 111,4                  | - 4,2                                   | 114,6  | + 1,7                                   | (113,9)              |
|                                       | MAI   | 113,2        | +14,6                  | - 0,6                    | 113,6                  | + 2,0                                   | 112,8  | - 1,6                                   | (116,6)              |
|                                       | JUN   | 113,7        | +10,1                  | + 0,4                    | 116,7                  | + 2,7                                   | 117,2  | + 3,9                                   | (118,6)              |
| INDUSTRIE (OHNE ENERGIE UND OHNE BAU) |       |              |                        |                          |                        |   |  |   |                      |
| 1975                                  | JUN   | 101,9        | - 2,5                  | + 5,2                    | 104,0                  | +10,2                                   | 101,6  | + 4,6                                   | 101,2                |
|                                       | JUL   | 96,1         | -11,9                  | - 5,7                    | 101,0                  | - 2,9                                   | 100,3  | - 1,3                                   | 101,5                |
|                                       | AUG   | 90,1         | - 8,6                  | - 6,2                    | 99,2                   | - 1,8                                   | 100,1  | - 0,2                                   | 101,1                |
|                                       | SEP   | 108,3        | - 3,0                  | +20,2                    | 104,7                  | + 5,5                                   | 103,5  | + 3,4                                   | 101,9                |
|                                       | OKT   | 116,4        | - 3,1                  | + 7,5                    | 103,0                  | - 1,6                                   | 100,8  | - 2,6                                   | 102,7                |
|                                       | NOV   | 108,4        | - 1,9                  | - 6,9                    | 102,7                  | - 0,3                                   | 103,7  | + 2,9                                   | 103,1                |
|                                       | DEZ   | 103,9        | + 6,7                  | - 4,2                    | 108,9                  | + 6,0                                   | 106,5  | + 2,7                                   | 104,2                |
| 1976                                  | JAN   | 99,1         | + 0,9                  | - 4,6                    | 104,1                  | - 4,4                                   | 105,0  | - 1,4                                   | 105,1                |
|                                       | FEB   | 104,5        | + 7,7                  | + 5,4                    | 109,2                  | + 4,9                                   | 109,2  | + 4,0                                   | (106,7)              |
|                                       | MAR   | 115,7        | +15,9                  | +10,7                    | 113,3                  | + 3,8                                   | 109,5  | + 0,3                                   | (108,7)              |
|                                       | APR   | 111,2        | + 3,2                  | - 3,9                    | 108,5                  | - 4,2                                   | 111,7  | + 2,0                                   | (111,0)              |
|                                       | MAI   | 111,1        | +14,7                  | - 0,1                    | 110,9                  | + 2,2                                   | 110,0  | - 1,5                                   | (113,7)              |
|                                       | JUN   | 112,0        | + 9,9                  | + 0,8                    | 114,0                  | + 2,8                                   | 114,4  | + 4,0                                   | (115,5)              |
| BERGBAU                               |       |              |                        |                          |                        |   |  |   |                      |
| 1975                                  | JUN   | 78,9         | - 0,5                  | + 1,0                    | 88,0                   | +10,7                                   | 86,8   | + 5,7                                   | 84,6                 |
|                                       | JUL   | 80,0         | -10,8                  | + 1,4                    | 84,1                   | - 4,4                                   | 83,1   | - 4,3                                   | 83,7                 |
|                                       | AUG   | 73,2         | -12,5                  | - 8,5                    | 79,4                   | - 5,6                                   | 80,2   | - 3,5                                   | ( 83,2)              |
|                                       | SEP   | 80,6         | - 6,4                  | +10,1                    | 84,8                   | + 6,8                                   | 83,7   | + 4,4                                   | ( 82,7)              |
|                                       | OKT   | 89,5         | -10,7                  | +11,0                    | 80,9                   | - 4,6                                   | 78,7   | - 6,0                                   | ( 82,3)              |
|                                       | NOV   | 85,4         | - 9,1                  | - 4,6                    | 81,1                   | + 0,2                                   | 82,4   | + 4,7                                   | ( 82,1)              |
|                                       | DEZ   | 80,9         | - 7,1                  | - 5,3                    | 82,5                   | + 1,7                                   | 80,5   | - 2,3                                   | ( 81,4)              |
| 1976                                  | JAN   | 84,0         | -12,4                  | + 3,8                    | 77,2                   | - 6,4                                   | 78,3   | - 2,7                                   | ( 81,3)              |
|                                       | FEB   | 84,2         | - 3,0                  | + 0,2                    | 83,6                   | + 8,3                                   | 83,6   | + 6,8                                   | ( 81,3)              |
|                                       | MAR   | 90,6         | + 2,5                  | + 7,6                    | 84,9                   | + 1,6                                   | 81,7   | - 2,3                                   | ( 81,4)              |
|                                       | APR   | 78,3         | -15,9                  | -13,6                    | 78,1                   | - 8,0                                   | 80,3   | - 1,7                                   | ( 81,7)              |
|                                       | MAI   | 78,8         | + 0,9                  | + 0,6                    | 80,7                   | + 3,3                                   | 80,2   | - 0,1                                   | ( 82,2)              |
|                                       | JUN   | 76,0         | - 3,7                  | - 3,6                    | 85,1                   | + 5,5                                   | 84,5   | + 5,4                                   | ( 82,8)              |
| ÖFFENTLICHE ENERGIEWIRTSCHAFT         |       |              |                        |                          |                        |   |  |   |                      |
| 1975                                  | JUN   | 131,0        | + 2,4                  | - 4,2                    | 154,4                  | + 4,2                                   | 152,5  | + 2,1                                   | 156,2                |
|                                       | JUL   | 123,1        | - 6,5                  | - 6,0                    | 148,6                  | - 3,8                                   | 148,9  | - 2,4                                   | (157,1)              |
|                                       | AUG   | 123,0        | - 3,3                  | - 0,1                    | 150,8                  | + 1,5                                   | 150,9  | + 1,3                                   | (158,0)              |
|                                       | SEP   | 135,1        | - 4,1                  | + 9,8                    | 152,8                  | + 1,3                                   | 151,7  | + 0,5                                   | (159,0)              |
|                                       | OKT   | 170,6        | - 0,6                  | +26,3                    | 157,9                  | + 3,3                                   | 157,5  | + 3,8                                   | (160,2)              |
|                                       | NOV   | 180,3        | + 5,0                  | + 5,7                    | 162,3                  | + 2,8                                   | 161,4  | + 2,5                                   | (161,3)              |
|                                       | DEZ   | 191,4        | +10,6                  | + 6,2                    | 167,6                  | + 3,3                                   | 165,6  | + 2,6                                   | (162,3)              |
| 1976                                  | JAN   | 194,6        | + 9,4                  | + 1,7                    | 168,7                  | + 0,7                                   | 168,8  | + 1,9                                   | (163,7)              |
|                                       | FEB   | 187,0        | +13,5                  | - 3,9                    | 174,6                  | + 3,5                                   | 174,9  | + 3,6                                   | (165,9)              |
|                                       | MAR   | 196,2        | +14,3                  | + 4,9                    | 176,2                  | + 0,9                                   | 173,7  | - 0,7                                   | (168,6)              |
|                                       | APR   | 166,4        | + 4,4                  | -15,2                    | 168,7                  | - 4,3                                   | 172,3  | - 0,8                                   | (171,7)              |
|                                       | MAI   | 154,6        | +13,1                  | - 7,1                    | 168,3                  | - 0,2                                   | 167,7  | - 2,7                                   | (175,3)              |
|                                       | JUN   | 148,5        | +13,4                  | - 3,9                    | 173,1                  | + 2,9                                   | 174,5  | + 4,1                                   | (179,6)              |
| VERARBEITENDE INDUSTRIE               |       |              |                        |                          |                        |   |  |   |                      |
| 1975                                  | JUN   | 102,8        | - 2,6                  | + 5,3                    | 104,7                  | +10,2                                   | 102,6  | + 5,0                                   | 102,0                |
|                                       | JUL   | 96,7         | -11,9                  | - 5,9                    | 101,3                  | - 3,2                                   | 100,6  | - 1,9                                   | (101,7)              |
|                                       | AUG   | 90,8         | - 8,5                  | - 6,1                    | 99,9                   | - 1,4                                   | 100,9  | + 0,3                                   | (101,8)              |
|                                       | SEP   | 109,4        | - 2,8                  | +20,5                    | 105,2                  | + 5,3                                   | 103,8  | + 2,9                                   | (102,2)              |
|                                       | OKT   | 117,4        | - 2,9                  | + 7,3                    | 103,5                  | - 1,6                                   | 101,5  | - 2,2                                   | (103,0)              |
|                                       | NOV   | 109,3        | - 1,7                  | - 6,9                    | 103,3                  | - 0,2                                   | 104,2  | + 2,7                                   | (103,5)              |
|                                       | DEZ   | 104,8        | + 7,2                  | - 4,1                    | 110,1                  | + 6,6                                   | 107,5  | + 3,2                                   | (104,9)              |
| 1976                                  | JAN   | 99,7         | + 1,5                  | - 4,9                    | 105,6                  | - 4,1                                   | 106,6  | - 0,8                                   | (106,2)              |
|                                       | FEB   | 105,2        | + 8,0                  | + 5,5                    | 110,4                  | + 4,5                                   | 110,5  | + 3,7                                   | (108,0)              |
|                                       | MAR   | 116,7        | +16,5                  | +10,9                    | 114,7                  | + 3,9                                   | 110,9  | + 0,4                                   | (109,9)              |
|                                       | APR   | 112,5        | + 3,9                  | - 3,6                    | 109,6                  | - 4,4                                   | 112,7  | + 1,6                                   | (112,1)              |
|                                       | MAI   | 112,4        | +15,2                  | - 0,1                    | 112,1                  | + 2,3                                   | 111,2  | - 1,3                                   | (114,6)              |
|                                       | JUN   | 113,4        | +10,3                  | + 0,9                    | 115,4                  | + 2,9                                   | 115,9  | + 4,2                                   | (117,5)              |

2 PRODUKTION DER INDUSTRIE UND DES BAUHAUPTGEBIERES  
2.1 INDEX DER INDUSTRIELLEN NETTOPRODUKTION (1970 = 100)

| JAHR  | MONAT | ORIGINALWERT |  |                         | SAISONBEREINIGTER WERT |   | SAISON- UND ARBEITSTÄGLICH<br>BEREINIGTER WERT |   | GLATTE<br>KOMPONENTE |
|---|-------|--------------|--|-------------------------|------------------------|---|--|---|----------------------|
|   |       | 1970=100     | VERÄNDERUNG<br>IN O/O GEGEN<br>VORJAHR | VERÄNDERUNG<br>VORMONAT | 1970=100               | VERÄNDERUNG<br>IN O/O GEGEN<br>VORMONAT | 1970=100                                       | VERÄNDERUNG<br>IN O/O GEGEN<br>VORMONAT | 1970=100             |
| GRUNDSTOFF- UND PRODUKTIONSGUETERINDUSTRIEN |       |              |  |                         |                        |   |  |   |                      |
| 1975  | JUN   | 101,6        | -11,3                                  | + 4,1                   | 101,4                  | + 8,8                                   | 99,5   | + 4,4                                   | 97,7                 |
|   | JUL   | 99,6         | -18,0                                  | - 2,0                   | 98,5                   | - 2,9                                   | 97,7   | - 1,8                                   | 97,9                 |
|   | AUG   | 93,6         | -18,3                                  | - 6,0                   | 95,6                   | - 2,9                                   | 96,5   | - 1,2                                   | 98,2                 |
|   | SEP   | 105,9        | -10,0                                  | +13,1                   | 102,7                  | + 7,4                                   | 102,0  | + 5,7                                   | 100,2                |
|   | OKT   | 113,0        | - 8,6                                  | + 6,7                   | 102,3                  | - 0,4                                   | 100,4  | - 1,6                                   | 102,0                |
|   | NOV   | 106,5        | - 3,0                                  | - 5,8                   | 104,6                  | + 2,2                                   | 103,9  | + 5,5                                   | 103,9                |
|   | DEZ   | 97,7         | + 4,4                                  | - 8,3                   | 110,2                  | + 5,4                                   | 108,6  | + 2,5                                   | (106,3)              |
| 1976  | JAN   | 98,8         | - 1,0                                  | + 1,1                   | 105,1                  | - 4,6                                   | 105,9  | - 2,5                                   | (108,6)              |
|   | FEB   | 104,5        | + 8,5                                  | + 5,8                   | 110,8                  | + 5,4                                   | 110,8  | + 4,6                                   | (110,4)              |
|   | MAR   | 116,5        | +17,7                                  | +11,5                   | 113,4                  | + 2,3                                   | 111,3  | + 0,5                                   | (111,2)              |
|   | APR   | 115,4        | + 9,3                                  | - 0,9                   | 112,5                  | - 0,8                                   | 113,9  | + 2,3                                   | (112,4)              |
|   | MAI   | 116,1        | +19,0                                  | + 0,6                   | 112,3                  | - 0,2                                   | 111,6  | - 2,0                                   | (114,7)              |
|   | JUN   | 116,0        | +14,2                                  | - 0,1                   | 115,5                  | + 2,8                                   | 115,3  | + 3,3                                   | (115,1)              |
| INVESTITIONSGUETERINDUSTRIEN                |       |              |  |                         |                        |   |  |   |                      |
| 1975  | JUN   | 104,4        | + 1,9                                  | + 7,5                   | 105,0                  | +11,3                                   | 101,9  | + 4,7                                   | 100,5                |
|   | JUL   | 92,3         | -10,5                                  | -11,6                   | 101,3                  | - 3,5                                   | 100,8  | - 1,1                                   | 100,9                |
|   | AUG   | 85,2         | - 3,9                                  | - 7,7                   | 101,0                  | - 0,3                                   | 101,8  | + 1,0                                   | 100,7                |
|   | SEP   | 109,9        | + 0,2                                  | +29,0                   | 105,2                  | + 4,2                                   | 104,2  | + 2,4                                   | 101,6                |
|   | OKT   | 116,1        | - 0,2                                  | + 5,6                   | 103,0                  | - 2,1                                   | 100,5  | - 3,6                                   | 102,5                |
|   | NOV   | 108,5        | - 1,4                                  | - 6,5                   | 101,3                  | - 1,7                                   | 102,2  | + 1,7                                   | 103,0                |
|   | DEZ   | 109,3        | + 8,1                                  | + 0,7                   | 107,8                  | + 6,4                                   | 104,9  | + 2,6                                   | 104,1                |
| 1976  | JAN   | 98,4         | + 5,1                                  | -10,0                   | 104,5                  | - 3,1                                   | 105,2  | + 0,3                                   | 105,2                |
|   | FEB   | 104,5        | + 9,5                                  | + 6,2                   | 108,5                  | + 3,8                                   | 108,6  | + 3,2                                   | (106,6)              |
|   | MAR   | 115,4        | +16,3                                  | +10,4                   | 112,7                  | + 3,9                                   | 108,6  | + 0,0                                   | (108,2)              |
|   | APR   | 109,3        | + 0,5                                  | - 5,3                   | 106,8                  | - 5,2                                   | 110,9  | + 2,1                                   | (110,0)              |
|   | MAI   | 110,4        | +13,7                                  | + 1,0                   | 109,8                  | + 2,8                                   | 108,6  | - 2,1                                   | (112,2)              |
|   | JUN   | 113,0        | + 8,2                                  | + 2,4                   | 113,0                  | + 2,9                                   | 113,6  | + 4,6                                   | (113,2)              |
| VERBRAUCHSGUETERINDUSTRIEN                  |       |              |  |                         |                        |   |  |   |                      |
| 1975  | JUN   | 97,0         | - 1,5                                  | + 3,5                   | 102,8                  | +11,7                                   | 100,8  | + 6,6                                   | 100,5                |
|   | JUL   | 92,5         | - 9,7                                  | - 4,6                   | 101,6                  | - 1,2                                   | 100,7  | - 0,1                                   | 100,9                |
|   | AUG   | 87,3         | - 3,7                                  | - 5,6                   | 99,2                   | - 2,4                                   | 100,2  | - 0,5                                   | 100,8                |
|   | SEP   | 109,4        | - 0,4                                  | +25,3                   | 104,7                  | + 5,5                                   | 103,3  | + 3,1                                   | 101,6                |
|   | OKT   | 119,3        | - 0,7                                  | + 9,0                   | 103,5                  | - 1,1                                   | 101,1  | - 2,1                                   | 102,5                |
|   | NOV   | 109,4        | - 0,3                                  | - 8,3                   | 103,2                  | - 0,3                                   | 104,3  | + 3,2                                   | 103,0                |
|   | DEZ   | 100,3        | + 6,9                                  | - 8,3                   | 108,2                  | + 4,8                                   | 106,2  | + 1,8                                   | 104,1                |
| 1976  | JAN   | 99,9         | + 1,1                                  | - 0,4                   | 103,8                  | - 4,1                                   | 104,9  | - 1,2                                   | 104,7                |
|   | FEB   | 106,7        | + 7,2                                  | + 6,8                   | 108,5                  | + 4,5                                   | 108,5  | + 3,4                                   | (106,2)              |
|   | MAR   | 119,9        | +17,2                                  | +12,4                   | 113,1                  | + 4,2                                   | 109,5  | + 0,9                                   | (107,9)              |
|   | APR   | 112,8        | + 4,4                                  | - 5,9                   | 107,7                  | - 4,8                                   | 110,4  | + 0,8                                   | (109,9)              |
|   | MAI   | 108,8        | +16,1                                  | - 3,5                   | 109,3                  | + 1,5                                   | 108,6  | - 1,6                                   | (112,2)              |
|   | JUN   | 105,1        | + 8,4                                  | - 3,4                   | 111,0                  | + 1,6                                   | 112,6  | + 3,7                                   | (114,7)              |
| NAHRUNGS- UND GENUSSMITTELINDUSTRIEN        |       |              |  |                         |                        |   |  |   |                      |
| 1975  | JUN   | 109,8        | + 6,4                                  | + 2,5                   | 114,8                  | + 7,2                                   | 112,9  | + 2,6                                   | 112,5                |
|   | JUL   | 113,7        | - 1,6                                  | + 3,6                   | 112,5                  | - 2,0                                   | 111,7  | - 1,1                                   | (112,8)              |
|   | AUG   | 110,9        | - 0,7                                  | - 2,5                   | 111,1                  | - 1,2                                   | 112,7  | + 0,9                                   | (113,1)              |
|   | SEP   | 117,7        | + 3,4                                  | + 6,1                   | 116,8                  | + 5,1                                   | 114,8  | + 1,9                                   | (113,3)              |
|   | OKT   | 132,3        | + 0,3                                  | +12,4                   | 113,7                  | - 2,7                                   | 112,1  | - 2,4                                   | (113,8)              |
|   | NOV   | 120,4        | - 2,0                                  | - 9,0                   | 110,6                  | - 2,7                                   | 112,7  | + 0,5                                   | (114,5)              |
|   | DEZ   | 115,0        | +10,8                                  | - 4,5                   | 121,4                  | + 9,8                                   | 118,6  | + 5,2                                   | (114,9)              |
| 1976  | JAN   | 107,3        | - 3,5                                  | - 6,7                   | 110,8                  | - 8,7                                   | 112,3  | - 5,3                                   | (116,0)              |
|   | FEB   | 107,8        | + 3,2                                  | + 0,5                   | 116,6                  | + 5,2                                   | 116,5  | + 3,7                                   | (117,1)              |
|   | MAR   | 117,2        | +12,6                                  | + 8,7                   | 121,4                  | + 4,1                                   | 118,1  | + 1,4                                   | (118,3)              |
|   | APR   | 116,3        | + 1,1                                  | - 0,8                   | 116,4                  | - 4,1                                   | 118,2  | + 0,1                                   | (119,6)              |
|   | MAI   | 115,6        | + 7,9                                  | - 0,6                   | 116,6                  | + 0,2                                   | 115,5  | - 2,3                                   | (121,0)              |
|   | JUN   | 121,5        | +10,7                                  | + 5,1                   | 125,6                  | + 7,7                                   | 124,3  | + 7,6                                   | (123,1)              |
| BAUINDUSTRIE                                |       |              |  |                         |                        |   |  |   |                      |
| 1975  | JUN   | 102,0        | - 3,8                                  | + 9,0                   | 95,2                   | +13,6                                   | 94,1   | + 9,8                                   | 92,9                 |
|   | JUL   | 102,5        | - 9,9                                  | + 0,5                   | 93,2                   | - 2,1                                   | 91,8   | - 2,4                                   | ( 92,2)              |
|   | AUG   | 92,6         | -12,9                                  | - 9,7                   | 87,0                   | - 6,7                                   | 88,7   | - 3,4                                   | ( 91,9)              |
|   | SEP   | 110,1        | - 5,6                                  | +18,9                   | 94,7                   | + 8,9                                   | 92,9   | + 4,7                                   | ( 91,8)              |
|   | OKT   | 115,0        | - 5,5                                  | + 4,5                   | 92,9                   | - 1,9                                   | 90,2   | - 2,9                                   | ( 91,9)              |
|   | NOV   | 97,4         | - 6,2                                  | -15,3                   | 92,3                   | - 0,6                                   | 95,3   | + 5,7                                   | ( 91,4)              |
|   | DEZ   | 75,9         | - 2,7                                  | -22,1                   | 99,1                   | + 7,4                                   | 96,8   | + 1,6                                   | ( 91,8)              |
| 1976  | JAN   | 66,0         | -10,8                                  | -13,0                   | 90,9                   | - 8,3                                   | 92,8   | - 4,1                                   | ( 92,5)              |
|   | FEB   | 65,9         | -11,1                                  | - 0,2                   | 89,0                   | - 2,1                                   | 88,5   | - 4,6                                   | ( 93,4)              |
|   | MAR   | 91,0         | +10,6                                  | +38,1                   | 97,6                   | + 9,7                                   | 93,6   | + 5,8                                   | ( 94,8)              |
|   | APR   | 100,4        | - 0,1                                  | +10,3                   | 94,6                   | - 3,1                                   | 96,5   | + 3,1                                   | ( 96,5)              |
|   | MAI   | 106,0        | +13,2                                  | + 5,6                   | 98,9                   | + 4,5                                   | 97,7   | + 1,2                                   | ( 98,7)              |
|   | JUN   | 105,8        | + 3,7                                  | - 0,2                   | 99,1                   | + 0,2                                   | 97,9   | + 0,2                                   | (101,2)              |
| EISENSCHAFFENDE INDUSTRIE                   |       |              |  |                         |                        |   |  |   |                      |
| 1975  | JUN   | 91,7         | -15,6                                  | + 7,9                   | 97,6                   | +17,3                                   | 94,4   | + 8,6                                   | 90,7                 |
|   | JUL   | 91,1         | -28,9                                  | - 0,7                   | 88,3                   | - 9,5                                   | 88,1   | - 6,7                                   | 87,7                 |
|   | AUG   | 82,3         | -32,8                                  | - 9,7                   | 81,1                   | - 8,2                                   | 81,7   | - 7,3                                   | 85,4                 |
|   | SEP   | 90,4         | -26,3                                  | + 9,8                   | 88,6                   | + 9,2                                   | 86,5   | + 5,9                                   | 85,6                 |
|   | OKT   | 91,7         | -30,2                                  | + 1,4                   | 83,8                   | - 5,4                                   | 80,7   | - 6,7                                   | 85,2                 |
|   | NOV   | 88,0         | -25,6                                  | - 4,0                   | 87,2                   | + 4,1                                   | 89,5   | +10,9                                   | 86,2                 |
|   | DEZ   | 79,9         | -23,0                                  | - 9,2                   | 90,7                   | + 4,0                                   | 89,1   | - 0,4                                   | ( 88,1)              |
| 1976  | JAN   | 90,5         | -21,2                                  | +13,3                   | 88,2                   | - 2,8                                   | 89,0   | - 0,1                                   | ( 90,8)              |
|   | FEB   | 93,8         | - 6,5                                  | + 3,6                   | 96,7                   | + 9,6                                   | 96,7   | + 8,7                                   | ( 93,8)              |
|   | MAR   | 103,8        | + 7,8                                  | +10,7                   | 98,7                   | + 2,1                                   | 95,7   | - 1,0                                   | ( 97,7)              |
|   | APR   | 94,6         | - 8,2                                  | - 8,9                   | 96,3                   | - 2,4                                   | 99,1   | + 3,6                                   | (101,1)              |
|   | MAI   | 100,8        | +18,6                                  | + 6,6                   | 100,2                  | + 4,0                                   | 98,8   | - 0,3                                   | (105,0)              |
|   | JUN   | 98,3         | + 7,2                                  | - 2,5                   | 102,9                  | + 2,7                                   | 103,2  | + 4,5                                   | ( 99,7)              |

# 2 PRODUKTION DER INDUSTRIE UND DES BAUHAUPTGEWERBES

## 2.1 INDEX DER INDUSTRIELLEN NETTOPRODUKTION (1970 = 100)

| JAHR  | MONAT | ORIGINALWERT |                        |                          | SAISONBEREINIGTER WERT |   | SAISON- UND ARBEITSTÄGEGLEICH<br>BEREINIGTER WERT |   | GLATTE<br>KOMPONENTE |
|---|-------|--------------|------------------------|--------------------------|------------------------|---|---|---|----------------------|
|   |       | 1970=100     | VERÄNDERUNG<br>VORJAHR | IN O/O GEGEN<br>VORMONAT | 1970=100               | VERÄNDERUNG<br>IN O/O GEGEN<br>VORMONAT | 1970=100  | VERÄNDERUNG<br>IN O/O GEGEN<br>VORMONAT | 1970=100             |
| CHEMISCHE INDUSTRIE (EINSCHL. KOHLENWERTSTOFFINDUSTRIE) |       |              |                        |                          |                        |   |   |   |                      |
| 1975  | JUN   | 111,1        | -15,8                  | + 0,6                    | 111,1                  | + 4,9                                   | 108,6   | + 0,8                                   | 107,6                |
|   | JUL   | 108,1        | -21,0                  | - 2,7                    | 108,4                  | - 2,4                                   | 107,8   | - 0,7                                   | 109,2                |
|   | AUG   | 102,8        | -20,9                  | - 4,9                    | 107,3                  | - 1,0                                   | 108,4   | + 0,6                                   | 111,1                |
|   | SEP   | 117,1        | -10,2                  | +13,9                    | 116,4                  | + 8,5                                   | 116,9   | + 7,8                                   | 114,6                |
|   | OKT   | 127,6        | - 4,1                  | + 9,0                    | 120,0                  | + 3,1                                   | 118,3   | + 1,2                                   | 118,3                |
|   | NOV   | 121,6        | + 3,6                  | - 4,7                    | 123,0                  | + 2,5                                   | 123,9   | + 4,7                                   | 121,8                |
|   | DEZ   | 118,3        | +18,5                  | - 2,7                    | 131,5                  | + 6,9                                   | 129,1   | + 4,2                                   | (125,7)              |
| 1976  | JAN   | 121,8        | + 8,8                  | + 3,0                    | 125,3                  | - 4,7                                   | 126,3   | - 2,2                                   | (129,2)              |
|   | FEB   | 129,4        | +15,8                  | + 6,2                    | 131,4                  | + 4,9                                   | 131,4   | + 4,0                                   | (131,7)              |
|   | MAR   | 139,8        | +23,6                  | + 8,0                    | 134,4                  | + 2,3                                   | 132,6   | + 0,9                                   | (131,6)              |
|   | APR   | 138,9        | +18,3                  | - 0,6                    | 133,0                  | - 1,0                                   | 134,2   | + 1,2                                   | (130,8)              |
|   | MAI   | 136,8        | +23,9                  | - 1,5                    | 131,6                  | - 1,1                                   | 130,6   | - 2,7                                   | (128,6)              |
|   | JUN   | 134,3        | +20,9                  | - 1,8                    | 134,7                  | + 2,4                                   | 134,6   | + 3,1                                   | (133,5)              |
| MASCHINENBAU  |       |              |                        |                          |                        |   |   |   |                      |
| 1975  | JUN   | 100,3        | + 1,9                  | +10,0                    | 98,6                   | + 9,3                                   | 96,5  | + 4,2                                   | 95,1                 |
|   | JUL   | 92,6         | - 9,7                  | - 7,7                    | 94,7                   | - 4,0                                   | 94,3  | - 2,3                                   | 94,7                 |
|   | AUG   | 83,8         | - 6,4                  | - 9,5                    | 94,2                   | - 0,5                                   | 94,8  | + 0,5                                   | ( 94,6)              |
|   | SEP   | 98,3         | - 2,9                  | +17,3                    | 96,5                   | + 2,4                                   | 95,7  | + 0,9                                   | ( 94,5)              |
|   | OKT   | 101,9        | - 5,2                  | + 3,7                    | 93,9                   | - 2,7                                   | 92,4  | - 3,4                                   | ( 94,6)              |
|   | NOV   | 96,2         | - 5,8                  | - 5,6                    | 93,4                   | - 0,5                                   | 94,0  | + 1,7                                   | ( 95,1)              |
|   | DEZ   | 113,9        | + 2,2                  | +18,4                    | 99,1                   | + 6,1                                   | 96,5  | + 2,7                                   | ( 95,4)              |
| 1976  | JAN   | 89,2         | + 1,4                  | -21,7                    | 96,4                   | - 2,7                                   | 97,0  | + 0,5                                   | ( 95,9)              |
|   | FEB   | 88,4         | + 3,4                  | - 0,9                    | 98,0                   | + 1,7                                   | 98,1  | + 1,1                                   | ( 96,6)              |
|   | MAR   | 99,0         | + 7,5                  | +12,0                    | 100,0                  | + 2,0                                   | 97,0  | - 1,1                                   | ( 97,6)              |
|   | APR   | 95,8         | - 4,0                  | - 3,2                    | 95,8                   | - 4,2                                   | 98,8  | + 1,9                                   | ( 98,7)              |
|   | MAI   | 96,9         | + 6,3                  | + 1,1                    | 97,7                   | + 2,0                                   | 97,0  | - 1,8                                   | ( 99,9)              |
|   | JUN   | 103,6        | + 3,3                  | + 6,9                    | 102,0                  | + 4,4                                   | 102,8   | + 6,0                                   | (101,5)              |
| STRASSENFAHRZEUGBAU                                     |       |              |                        |                          |                        |   |   |   |                      |
| 1975  | JUN   | 109,4        | +22,5                  | +10,1                    | 108,0                  | +21,1                                   | 104,0   | +12,9                                   | 97,0                 |
|   | JUL   | 85,5         | + 2,3                  | -21,8                    | 103,4                  | - 4,3                                   | 103,2   | - 0,8                                   | 98,5                 |
|   | AUG   | 83,7         | +14,5                  | - 2,1                    | 103,3                  | - 0,1                                   | 104,1   | + 0,9                                   | 99,5                 |
|   | SEP   | 112,6        | +18,4                  | +34,5                    | 108,2                  | + 4,7                                   | 107,7   | + 3,5                                   | 102,1                |
|   | OKT   | 122,2        | +10,3                  | + 8,5                    | 105,4                  | - 2,6                                   | 101,4   | - 5,8                                   | 104,3                |
|   | NOV   | 110,0        | +15,3                  | -10,0                    | 104,5                  | - 0,9                                   | 105,5   | + 4,0                                   | 105,7                |
|   | DEZ   | 94,1         | +25,8                  | -14,5                    | 109,7                  | + 5,0                                   | 106,4   | + 0,9                                   | 107,9                |
| 1976  | JAN   | 104,8        | +24,5                  | +11,4                    | 108,3                  | - 1,3                                   | 109,0   | + 2,4                                   | 109,7                |
|   | FEB   | 115,0        | +30,4                  | + 9,7                    | 115,7                  | + 6,8                                   | 116,1   | + 6,5                                   | (111,3)              |
|   | MAR   | 127,8        | +35,1                  | +11,1                    | 119,6                  | + 3,4                                   | 114,1   | - 1,7                                   | (112,8)              |
|   | APR   | 118,1        | + 3,7                  | - 7,6                    | 108,8                  | - 9,0                                   | 114,1   | + 0,0                                   | (114,3)              |
|   | MAI   | 120,2        | +20,9                  | + 1,8                    | 113,3                  | + 4,1                                   | 112,2   | - 1,7                                   | (115,6)              |
|   | JUN   | 117,0        | + 6,9                  | - 2,7                    | 115,6                  | + 2,0                                   | 118,0   | + 5,2                                   | (116,9)              |
| ELEKTROTECHNISCHE INDUSTRIE                             |       |              |                        |                          |                        |   |   |   |                      |
| 1975  | JUN   | 112,8        | - 4,8                  | + 6,9                    | 114,9                  | +10,7                                   | 110,4   | + 2,8                                   | 111,1                |
|   | JUL   | 98,6         | -17,1                  | -12,6                    | 109,1                  | - 5,0                                   | 109,3   | - 1,0                                   | 111,9                |
|   | AUG   | 90,6         | - 7,8                  | - 8,1                    | 112,7                  | + 3,3                                   | 113,4   | + 3,8                                   | 111,9                |
|   | SEP   | 126,4        | - 4,0                  | +39,5                    | 117,3                  | + 4,1                                   | 115,9   | + 2,2                                   | 113,6                |
|   | OKT   | 131,2        | + 1,4                  | + 3,8                    | 116,4                  | - 0,8                                   | 114,1   | - 1,6                                   | 114,8                |
|   | NOV   | 126,2        | - 4,5                  | - 3,8                    | 112,6                  | - 3,3                                   | 113,6   | - 0,4                                   | 115,9                |
|   | DEZ   | 121,4        | + 9,6                  | - 3,8                    | 122,2                  | + 8,5                                   | 119,3   | + 5,0                                   | (117,6)              |
| 1976  | JAN   | 107,3        | + 2,6                  | -11,6                    | 116,5                  | - 4,7                                   | 117,1   | - 1,8                                   | (119,4)              |
|   | FEB   | 118,0        | + 6,4                  | +10,0                    | 119,6                  | + 2,7                                   | 119,6   | + 2,1                                   | (121,2)              |
|   | MAR   | 128,9        | +14,3                  | + 9,2                    | 123,4                  | + 3,2                                   | 120,1   | + 0,4                                   | (123,1)              |
|   | APR   | 123,6        | + 3,3                  | - 4,1                    | 121,9                  | - 1,2                                   | 125,5   | + 4,5                                   | (124,5)              |
|   | MAI   | 125,2        | +18,7                  | + 1,3                    | 122,5                  | + 0,5                                   | 120,2   | - 4,2                                   | (121,7)              |
|   | JUN   | 127,7        | +13,2                  | + 2,0                    | 129,5                  | + 5,7                                   | 131,2   | + 9,2                                   | (130,4)              |
| EISEN-, BLECH- UND METALLWARENINDUSTRIE                 |       |              |                        |                          |                        |   |   |   |                      |
| 1975  | JUN   | 94,0         | - 7,0                  | + 5,1                    | 95,1                   | +12,3                                   | 92,4  | + 5,6                                   | 92,6                 |
|   | JUL   | 88,7         | -13,7                  | - 5,6                    | 96,5                   | + 1,5                                   | 95,6  | + 3,5                                   | 92,9                 |
|   | AUG   | 78,6         | - 7,1                  | -11,4                    | 91,1                   | - 5,6                                   | 92,3  | - 3,5                                   | 92,6                 |
|   | SEP   | 101,2        | - 1,2                  | +28,8                    | 98,7                   | + 8,3                                   | 97,5  | + 5,6                                   | 93,9                 |
|   | OKT   | 110,2        | - 2,5                  | + 8,9                    | 96,4                   | - 2,3                                   | 93,3  | - 4,3                                   | 95,2                 |
|   | NOV   | 100,7        | - 0,6                  | - 8,6                    | 96,5                   | + 0,1                                   | 97,8  | + 4,8                                   | 96,0                 |
|   | DEZ   | 89,7         | + 7,8                  | -10,9                    | 101,1                  | + 4,8                                   | 98,5  | + 0,7                                   | 97,8                 |
| 1976  | JAN   | 95,5         | + 3,4                  | + 6,5                    | 98,3                   | - 2,8                                   | 99,3  | + 0,8                                   | 99,0                 |
|   | FEB   | 105,1        | +14,6                  | +10,1                    | 106,1                  | + 7,9                                   | 106,2   | + 6,9                                   | (101,2)              |
|   | MAR   | 115,9        | +25,8                  | +10,3                    | 110,0                  | + 3,7                                   | 105,6   | - 0,6                                   | (103,8)              |
|   | APR   | 107,9        | + 6,4                  | - 6,9                    | 103,1                  | - 6,3                                   | 106,7   | + 1,0                                   | (106,7)              |
|   | MAI   | 107,8        | +20,6                  | - 0,1                    | 105,7                  | + 2,5                                   | 104,9   | - 1,7                                   | (110,2)              |
|   | JUN   | 109,5        | +16,5                  | + 1,6                    | 110,6                  | + 4,6                                   | 111,9   | + 6,7                                   | (114,0)              |
| TEXTILINDUSTRIE   |       |              |                        |                          |                        |   |   |   |                      |
| 1975  | JUN   | 98,8         | + 1,4                  | + 6,0                    | 100,6                  | +13,2                                   | 98,1  | + 6,9                                   | 98,3                 |
|   | JUL   | 82,4         | -12,8                  | -16,6                    | 98,5                   | - 2,1                                   | 97,5  | - 0,6                                   | 98,9                 |
|   | AUG   | 74,1         | + 7,7                  | -10,1                    | 91,5                   | - 7,1                                   | 92,8  | - 4,8                                   | 98,9                 |
|   | SEP   | 105,6        | + 3,3                  | +42,5                    | 103,6                  | +13,2                                   | 102,0   | + 9,9                                   | 99,7                 |
|   | OKT   | 117,5        | + 1,3                  | +11,3                    | 102,4                  | - 1,2                                   | 100,1   | - 1,9                                   | 100,8                |
|   | NOV   | 109,4        | + 0,6                  | - 6,9                    | 102,3                  | - 0,1                                   | 102,8   | + 2,7                                   | 101,4                |
|   | DEZ   | 96,5         | +11,6                  | -11,8                    | 108,0                  | + 5,6                                   | 105,3   | + 2,4                                   | 103,0                |
| 1976  | JAN   | 104,3        | + 4,1                  | + 8,1                    | 103,3                  | - 4,4                                   | 104,5   | - 0,8                                   | 103,9                |
|   | FEB   | 109,5        | + 9,3                  | + 5,0                    | 107,7                  | + 4,3                                   | 107,7   | + 3,1                                   | (106,0)              |
|   | MAR   | 123,2        | +24,6                  | +12,5                    | 115,7                  | + 7,4                                   | 111,3   | + 3,3                                   | (108,4)              |
|   | APR   | 115,9        | + 8,7                  | - 5,9                    | 109,3                  | - 5,5                                   | 113,3   | + 1,8                                   | (111,2)              |
|   | MAI   | 113,0        | +21,2                  | - 2,5                    | 111,7                  | + 2,2                                   | 111,1   | - 1,9                                   | (114,4)              |
|   | JUN   | 109,6        | +10,9                  | - 3,0                    | 112,3                  | + 0,5                                   | 115,1   | + 3,6                                   | (118,0)              |

**2 PRODUKTION DER INDUSTRIE UND DES BAUHAUPTGEWERBES**  
**2.1 INDEX DER INDUSTRIELLEN NETTOPRODUKTION (1970 = 100)**

| JAHR                 | MONAT | ORIGINALWERT |                        |                          | SAISONBEREINIGTER WERT |   | SAISON- UND ARBEITSTÄGLICH<br>BEREINIGTER WERT |   | GLATTE<br>KOMPONENTE |
|----------------------|-------|--------------|------------------------|--------------------------|------------------------|---|--|---|----------------------|
|                      |       | 1970=100     | VERÄNDERUNG<br>VORJAHR | IN O/O GEGEN<br>VORMONAT | 1970=100               | VERÄNDERUNG<br>IN O/O GEGEN<br>VORMONAT | 1970=100                                       | VERÄNDERUNG<br>IN O/O GEGEN<br>VORMONAT | 1970=100             |
| BEKLEIDUNGSINDUSTRIE |       |              |                        |                          |                        |   |  |   |                      |
| 1975                 | JUN   | 78,4         | +21,0                  | - 1,6                    | 99,0                   | +20,3                                   | 97,3   | +13,3                                   | 93,8                 |
|                      | JUL   | 86,7         | + 4,1                  | +10,6                    | 98,2                   | - 0,8                                   | 96,9   | - 0,4                                   | 94,2                 |
|                      | AUG   | 81,4         | + 2,8                  | - 6,1                    | 89,5                   | - 8,9                                   | 91,4   | - 5,7                                   | 93,8                 |
|                      | SEP   | 109,5        | + 5,0                  | +34,5                    | 95,6                   | + 6,8                                   | 93,9   | + 2,7                                   | 94,1                 |
|                      | OKT   | 113,0        | - 3,9                  | + 3,2                    | 90,2                   | - 5,6                                   | 88,5   | - 5,8                                   | 93,9                 |
|                      | NOV   | 93,6         | - 4,1                  | -17,2                    | 90,7                   | + 0,6                                   | 93,2   | + 5,3                                   | 93,4                 |
|                      | DEZ   | 76,2         | + 2,4                  | -18,6                    | 95,5                   | + 5,3                                   | 92,9   | - 0,3                                   | 94,1                 |
| 1976                 | JAN   | 86,2         | - 7,6                  | +13,1                    | 88,7                   | - 7,1                                   | 90,7   | - 2,4                                   | 93,8                 |
|                      | FEB   | 95,7         | - 1,2                  | +11,0                    | 93,0                   | + 4,8                                   | 92,7   | + 2,2                                   | ( 94,0)              |
|                      | MAR   | 110,3        | + 5,0                  | +15,3                    | 96,0                   | + 3,2                                   | 92,7   | + 0,0                                   | ( 94,3)              |
|                      | APR   | 99,3         | - 5,1                  | -10,0                    | 91,1                   | - 5,1                                   | 92,2   | - 0,5                                   | ( 94,5)              |
|                      | MAI   | 92,1         | +15,6                  | - 7,3                    | 97,4                   | + 6,9                                   | 95,9   | + 4,0                                   | ( 94,8)              |
|                      | JUN   | 78,2         | - 0,3                  | -15,1                    | 99,0                   | + 1,6                                   | 99,3   | + 3,5                                   | ( 95,1)              |
| ERNAHRUNGSINDUSTRIE  |       |              |                        |                          |                        |   |  |   |                      |
| 1975                 | JUN   | 111,2        | + 7,4                  | + 0,7                    | 112,9                  | + 2,3                                   | 112,6  | + 0,3                                   | 114,2                |
|                      | JUL   | 114,4        | + 2,5                  | + 2,9                    | 116,2                  | + 2,9                                   | 115,0  | + 2,1                                   | 114,6                |
|                      | AUG   | 113,0        | + 2,4                  | - 1,2                    | 114,7                  | - 1,3                                   | 115,9  | + 0,8                                   | (114,9)              |
|                      | SEP   | 118,8        | + 5,0                  | + 5,1                    | 119,6                  | + 4,3                                   | 117,9  | + 1,7                                   | (115,2)              |
|                      | OKT   | 134,0        | + 1,2                  | +12,8                    | 115,9                  | - 3,1                                   | 114,8  | - 2,6                                   | (115,6)              |
|                      | NOV   | 122,9        | - 2,7                  | - 8,3                    | 112,0                  | - 3,4                                   | 113,6  | - 1,0                                   | (116,2)              |
|                      | DEZ   | 121,1        | + 7,6                  | - 1,5                    | 121,1                  | + 8,1                                   | 119,2  | + 4,9                                   | (116,6)              |
| 1976                 | JAN   | 108,9        | - 0,4                  | -10,1                    | 114,4                  | - 5,5                                   | 115,8  | - 2,9                                   | (117,6)              |
|                      | FEB   | 109,1        | + 5,9                  | + 0,2                    | 120,0                  | + 4,9                                   | 119,8  | + 3,5                                   | (118,4)              |
|                      | MAR   | 118,1        | +12,8                  | + 8,2                    | 123,4                  | + 2,8                                   | 121,0  | + 1,0                                   | (119,2)              |
|                      | APR   | 118,1        | + 2,1                  | + 0,0                    | 118,2                  | - 4,2                                   | 119,3  | - 1,4                                   | (120,0)              |
|                      | MAI   | 117,0        | + 6,0                  | - 0,9                    | 119,0                  | + 0,7                                   | 118,3  | - 0,8                                   | (120,9)              |
|                      | JUN   | 120,6        | + 8,5                  | + 3,1                    | 122,2                  | + 2,7                                   | 121,5  | + 2,7                                   | (122,1)              |

**2 PRODUKTION DER INDUSTRIE UND DES BAUHAUPTGEBERBES**  
**2.2 GELEISTETE ARBEITSSTUNDEN IM BAUHAUPTGEBERBES (1970 = 100)**

| JAHR                               | MONAT | ORIGINALWERT |                        |                          | SAISONBEREINIGTER WERT |   | SAISON- UND ARBEITSTÄGLICH<br>BEREINIGTER WERT |   | GLATTE<br>KOMPONENTE |
|------------------------------------|-------|--------------|------------------------|--------------------------|------------------------|---|--|---|----------------------|
|                                    |       | 1970=100     | VERÄNDERUNG<br>VORJAHR | IN O/D GEGEN<br>VORMONAT | 1970=100               | VERÄNDERUNG<br>IN O/D GEGEN<br>VORMONAT | 1970=100                                       | VERÄNDERUNG<br>IN O/D GEGEN<br>VORMONAT |                      |
| BAUHAUPTGEBERBES INSGESAMT         |       |              |                        |                          |                        |   |  |   |                      |
| 1975                               | MAI   | 71,2         | -23,8                  | - 5,2                    | 60,8                   | -13,9                                   | 61,3   | -11,5                                   | 70,8                 |
|                                    | JUN   | 75,6         | - 9,2                  | + 6,2                    | 69,1                   | +13,7                                   | 69,1   | +12,7                                   | ( 70,3)              |
|                                    | JUL   | 74,2         | -14,8                  | - 1,9                    | 69,3                   | + 0,3                                   | 68,3   | - 1,2                                   | ( 69,8)              |
|                                    | AUG   | 70,2         | -13,5                  | - 5,4                    | 67,6                   | - 2,5                                   | 68,8   | + 0,7                                   | ( 69,3)              |
|                                    | SEP   | 81,0         | - 7,0                  | +15,4                    | 72,1                   | + 6,7                                   | 70,8   | + 2,9                                   | ( 68,8)              |
|                                    | OKT   | 87,3         | - 7,3                  | + 7,8                    | 70,5                   | - 2,2                                   | 68,4   | - 3,4                                   | ( 68,4)              |
|                                    | NOV   | 74,5         | - 9,7                  | -14,7                    | 70,0                   | - 0,7                                   | 71,9   | + 5,1                                   | ( 68,0)              |
| DEZ                                | 58,4  | - 6,1        | -21,6                  | 77,8                     | +11,1                  | 75,6                                    | + 5,1  | ( 67,8)                                 |                      |
| 1976                               | JAN   | 48,3         | -23,0                  | -17,3                    | 67,9                   | -12,7                                   | 69,2   | - 8,5                                   | ( 67,7)              |
|                                    | FEB   | 46,4         | -20,7                  | - 3,9                    | 65,4                   | - 3,7                                   | 65,3   | - 5,6                                   | ( 68,0)              |
|                                    | MAR   | 65,9         | + 7,3                  | +42,0                    | 71,5                   | + 9,3                                   | 68,8   | + 5,4                                   | ( 68,6)              |
|                                    | APR   | 74,1         | - 1,3                  | +12,4                    | 69,9                   | - 2,4                                   | 71,6   | + 4,1                                   | ( 69,8)              |
|                                    | MAI   | 75,9         | + 6,6                  | + 2,4                    | 66,4                   | - 5,0                                   | 66,8   | - 6,7                                   | ( 71,6)              |
| WOHNUNGSBAU                        |       |              |                        |                          |                        |   |  |   |                      |
| 1975                               | MAI   | 73,8         | -28,9                  | - 4,0                    | 59,9                   | -13,9                                   | 59,8   | -12,1                                   | 71,6                 |
|                                    | JUN   | 78,5         | -13,5                  | + 6,4                    | 69,4                   | +15,9                                   | 69,6   | +16,4                                   | ( 71,2)              |
|                                    | JUL   | 73,9         | -19,8                  | - 5,9                    | 69,9                   | + 0,7                                   | 68,8   | - 1,1                                   | ( 70,8)              |
|                                    | AUG   | 69,8         | -16,1                  | - 5,5                    | 69,2                   | - 1,0                                   | 70,6   | + 2,6                                   | ( 70,6)              |
|                                    | SEP   | 81,5         | -10,4                  | +16,8                    | 73,2                   | + 5,8                                   | 71,8   | + 1,7                                   | ( 70,5)              |
|                                    | OKT   | 90,9         | - 7,2                  | +11,5                    | 73,3                   | + 0,1                                   | 71,0   | - 1,1                                   | ( 70,6)              |
|                                    | NOV   | 77,6         | - 8,8                  | -14,6                    | 73,3                   | + 0,0                                   | 75,7   | + 6,6                                   | ( 70,6)              |
| DEZ                                | 63,7  | - 6,3        | -21,8                  | 82,9                     | +13,1                  | 80,3                                    | + 6,1  | ( 70,8)                                 |                      |
| 1976                               | JAN   | 51,2         | -22,1                  | -15,7                    | 72,5                   | -12,5                                   | 74,0   | - 7,8                                   | ( 71,2)              |
|                                    | FEB   | 48,7         | -16,5                  | - 4,9                    | 70,7                   | - 2,5                                   | 70,5   | - 4,7                                   | ( 71,7)              |
|                                    | MAR   | 68,6         | +10,5                  | +40,9                    | 73,8                   | + 4,4                                   | 70,9   | + 0,6                                   | ( 72,4)              |
|                                    | APR   | 80,1         | + 4,2                  | +16,8                    | 73,2                   | - 0,8                                   | 74,9   | + 5,6                                   | ( 73,5)              |
|                                    | MAI   | 82,3         | +11,5                  | + 2,7                    | 69,4                   | - 5,2                                   | 69,7   | - 6,9                                   | ( 75,0)              |
| GEWERBLICHER UND INDUSTRIELLER BAU |       |              |                        |                          |                        |   |  |   |                      |
| 1975                               | MAI   | 68,8         | -24,1                  | - 7,2                    | 62,7                   | -13,2                                   | 64,4   | - 9,7                                   | 71,9                 |
|                                    | JUN   | 78,0         | - 6,1                  | +13,4                    | 73,6                   | +17,4                                   | 72,2   | +12,1                                   | ( 71,5)              |
|                                    | JUL   | 74,4         | -15,1                  | - 4,6                    | 70,8                   | - 3,8                                   | 70,2   | - 2,8                                   | ( 71,2)              |
|                                    | AUG   | 70,6         | -14,6                  | - 5,1                    | 68,6                   | - 3,1                                   | 69,7   | - 0,7                                   | ( 71,1)              |
|                                    | SEP   | 80,7         | - 4,7                  | +14,3                    | 74,5                   | + 8,6                                   | 72,9   | + 4,6                                   | ( 71,0)              |
|                                    | OKT   | 86,4         | - 5,9                  | + 7,1                    | 72,1                   | - 3,2                                   | 70,1   | - 3,8                                   | ( 71,0)              |
|                                    | NOV   | 75,9         | - 7,1                  | -12,2                    | 71,8                   | - 0,4                                   | 73,6   | + 5,0                                   | ( 71,1)              |
| DEZ                                | 62,9  | - 2,9        | -17,1                  | 80,0                     | +11,4                  | 77,9                                    | + 5,8  | ( 71,4)                                 |                      |
| 1976                               | JAN   | 57,7         | -14,8                  | - 8,3                    | 71,8                   | -10,2                                   | 72,9   | - 6,4                                   | ( 71,8)              |
|                                    | FEB   | 57,4         | -12,4                  | - 0,5                    | 69,8                   | - 2,8                                   | 69,6   | - 4,3                                   | ( 72,3)              |
|                                    | MAR   | 73,1         | +13,0                  | +27,4                    | 75,9                   | + 8,7                                   | 73,0   | + 4,9                                   | ( 73,0)              |
|                                    | APR   | 75,3         | + 1,6                  | + 3,0                    | 73,6                   | - 3,0                                   | 75,6   | + 3,6                                   | ( 74,0)              |
|                                    | MAI   | 75,9         | +10,3                  | + 0,8                    | 70,5                   | - 4,2                                   | 70,1   | - 7,3                                   | ( 75,2)              |
| ÖFFENTLICHER UND VERKEHRSBAU       |       |              |                        |                          |                        |   |  |   |                      |
| 1975                               | MAI   | 70,1         | -18,2                  | - 5,8                    | 61,1                   | -14,2                                   | 61,6   | -12,0                                   | 70,0                 |
|                                    | JUN   | 74,2         | - 3,6                  | + 5,8                    | 68,3                   | +11,8                                   | 68,2   | +10,7                                   | ( 69,2)              |
|                                    | JUL   | 74,2         | -10,3                  | + 0,0                    | 68,1                   | - 0,3                                   | 67,0   | - 1,8                                   | ( 68,4)              |
|                                    | AUG   | 69,9         | -11,6                  | - 5,8                    | 65,4                   | - 4,0                                   | 66,5   | - 0,7                                   | ( 67,4)              |
|                                    | SEP   | 80,5         | - 3,6                  | +15,2                    | 69,8                   | + 6,7                                   | 68,9   | + 3,6                                   | ( 66,4)              |
|                                    | OKT   | 84,7         | - 8,4                  | + 5,2                    | 67,1                   | - 3,9                                   | 65,1   | - 5,5                                   | ( 65,3)              |
|                                    | NOV   | 71,2         | -12,1                  | -15,9                    | 66,1                   | - 1,5                                   | 67,7   | + 4,0                                   | ( 64,3)              |
| DEZ                                | 54,2  | - 7,7        | -23,9                  | 72,4                     | + 9,5                  | 70,4                                    | + 4,0  | ( 63,4)                                 |                      |
| 1976                               | JAN   | 41,2         | -28,8                  | -24,0                    | 62,1                   | -14,2                                   | 63,3   | -10,1                                   | ( 62,8)              |
|                                    | FEB   | 39,1         | -29,4                  | - 5,1                    | 58,6                   | - 5,6                                   | 58,5   | - 7,6                                   | ( 62,6)              |
|                                    | MAR   | 60,0         | + 0,7                  | +53,5                    | 67,4                   | +15,0                                   | 64,7   | +10,6                                   | ( 65,1)              |
|                                    | APR   | 68,3         | - 8,2                  | +13,8                    | 65,3                   | - 3,1                                   | 66,8   | + 3,2                                   | ( 64,4)              |
|                                    | MAI   | 69,9         | - 0,3                  | + 2,3                    | 61,8                   | - 5,4                                   | 62,3   | - 6,7                                   | ( 66,9)              |

**2 PRODUKTION DER INDUSTRIE UND DES BAUHAUPTGEWERBES**  
**2.3 PRODUKTIONSINDEX FUER DAS BAUHAUPTGEWERBE (1970 = 100)**

| JAHR                     | MONAT | ORIGINALWERT |                        |                          | SAISONBEREINIGTER WERT |   | SAISON- UND ARBEITSTÄGLICH<br>BEREINIGTER WERT |   | GLATTE<br>KOMPONENTE |
|--------------------------|-------|--------------|------------------------|--------------------------|------------------------|---|--|---|----------------------|
|                          |       | 1970=100     | VERÄNDERUNG<br>VORJAHR | IN O/O GEGEN<br>VORMONAT | 1970=100               | VERÄNDERUNG<br>IN O/O GEGEN<br>VORMONAT | 1970=100                                       | VERÄNDERUNG<br>IN O/O GEGEN<br>VORMONAT | 1970=100             |
| GESAMTES BAUHAUPTGEWERBE |       |              |                        |                          |                        |   |  |   |                      |
| 1975                     | JUN   | 99,8         | - 5,0                  | + 9,0                    | 93,6                   | +14,3                                   | 92,4   | +10,0                                   | 91,5                 |
|                          | JUL   | 100,2        | -10,5                  | + 0,4                    | 91,9                   | - 1,8                                   | 90,5   | - 2,1                                   | ( 90,8)              |
|                          | AUG   | 90,2         | -13,4                  | -10,0                    | 85,8                   | - 6,6                                   | 87,5   | - 3,3                                   | ( 90,6)              |
|                          | SEP   | 108,0        | - 5,9                  | +19,7                    | 93,5                   | + 9,0                                   | 91,5   | + 4,6                                   | ( 90,6)              |
|                          | OKT   | 113,3        | - 5,2                  | + 4,9                    | 92,2                   | - 1,4                                   | 89,5   | - 2,2                                   | ( 90,8)              |
|                          | NOV   | 95,9         | - 6,0                  | -15,4                    | 91,2                   | - 1,1                                   | 94,3   | + 5,4                                   | ( 90,4)              |
|                          | DEZ   | 75,9         | - 1,7                  | -20,9                    | 98,2                   | + 7,7                                   | 95,9   | + 1,7                                   | ( 91,0)              |
| 1976                     | JAN   | 66,7         | -10,0                  | -12,1                    | 90,2                   | - 8,1                                   | 92,1   | - 4,0                                   | ( 91,9)              |
|                          | FEB   | 67,9         | - 8,7                  | + 1,8                    | 89,2                   | - 1,1                                   | 88,8   | - 3,6                                   | ( 93,0)              |
|                          | MAR   | 92,4         | +13,5                  | +36,1                    | 97,8                   | + 9,6                                   | 93,7   | + 5,5                                   | ( 94,6)              |
|                          | APR   | 100,3        | + 0,8                  | + 8,5                    | 94,4                   | - 3,5                                   | 96,4   | + 2,9                                   | ( 96,5)              |
|                          | MAI   | 105,6        | +15,3                  | + 5,3                    | 98,9                   | + 4,8                                   | 97,6   | + 1,2                                   | ( 98,8)              |
|                          | JUN   | 105,3        | + 5,5                  | - 0,3                    | 99,2                   | + 0,3                                   | 98,2   | + 0,6                                   | (101,6)              |
| HOCHBAU                  |       |              |                        |                          |                        |   |  |   |                      |
| 1975                     | JUN   | 95,5         | - 7,6                  | + 8,8                    | 90,5                   | +15,4                                   | 89,1   | +10,1                                   | 88,8                 |
|                          | JUL   | 95,9         | -11,7                  | + 0,4                    | 89,5                   | - 1,1                                   | 88,1   | - 1,1                                   | ( 88,2)              |
|                          | AUG   | 85,7         | -14,6                  | -10,6                    | 83,4                   | - 6,8                                   | 85,2   | - 3,3                                   | ( 88,1)              |
|                          | SEP   | 104,0        | - 6,6                  | +21,4                    | 91,1                   | + 9,2                                   | 89,0   | + 4,5                                   | ( 88,2)              |
|                          | OKT   | 110,0        | - 4,7                  | + 5,8                    | 90,8                   | - 0,3                                   | 88,0   | - 1,1                                   | ( 88,7)              |
|                          | NOV   | 93,2         | - 5,5                  | -15,3                    | 89,3                   | - 1,7                                   | 92,4   | + 5,0                                   | ( 88,6)              |
|                          | DEZ   | 76,0         | + 0,3                  | -18,5                    | 96,7                   | + 8,3                                   | 94,4   | + 2,2                                   | ( 89,4)              |
| 1976                     | JAN   | 68,1         | - 8,3                  | -10,4                    | 88,8                   | - 8,2                                   | 90,8   | - 3,8                                   | ( 90,6)              |
|                          | FEB   | 71,6         | - 4,3                  | + 5,1                    | 89,5                   | + 0,8                                   | 89,2   | - 1,8                                   | ( 92,2)              |
|                          | MAR   | 95,0         | +19,2                  | +32,7                    | 98,2                   | + 9,7                                   | 94,0   | + 5,4                                   | ( 94,1)              |
|                          | APR   | 100,1        | + 2,7                  | + 5,4                    | 94,0                   | - 4,3                                   | 96,3   | + 2,4                                   | ( 96,5)              |
|                          | MAI   | 104,9        | +19,5                  | + 4,8                    | 99,0                   | + 5,3                                   | 97,6   | + 1,3                                   | ( 99,2)              |
|                          | JUN   | 104,3        | + 9,2                  | - 0,6                    | 99,5                   | + 0,5                                   | 98,8   | + 1,2                                   | (102,5)              |
| TIEFBAU                  |       |              |                        |                          |                        |   |  |   |                      |
| 1975                     | JUN   | 109,0        | + 0,1                  | + 9,2                    | 100,2                  | +12,0                                   | 99,6   | + 9,6                                   | 97,3                 |
|                          | JUL   | 109,6        | - 8,1                  | + 0,6                    | 97,1                   | - 3,1                                   | 95,8   | - 3,8                                   | ( 96,5)              |
|                          | AUG   | 99,9         | -11,3                  | - 8,9                    | 90,8                   | - 6,5                                   | 92,4   | - 3,5                                   | ( 96,0)              |
|                          | SEP   | 116,6        | - 4,5                  | +16,7                    | 98,6                   | + 8,6                                   | 97,0   | + 5,0                                   | ( 95,6)              |
|                          | OKT   | 120,4        | - 6,3                  | + 3,3                    | 95,0                   | - 3,7                                   | 92,5   | - 4,6                                   | ( 95,3)              |
|                          | NOV   | 101,8        | - 6,9                  | -15,4                    | 95,4                   | + 0,4                                   | 98,4   | + 6,4                                   | ( 94,4)              |
|                          | DEZ   | 75,7         | - 5,8                  | -25,6                    | 101,4                  | + 6,3                                   | 99,3   | + 0,9                                   | ( 94,3)              |
| 1976                     | JAN   | 63,8         | -13,4                  | -15,7                    | 93,1                   | - 8,2                                   | 94,9   | - 4,4                                   | ( 94,5)              |
|                          | FEB   | 59,8         | -18,5                  | - 6,3                    | 88,3                   | - 5,2                                   | 87,9   | - 7,4                                   | ( 94,7)              |
|                          | MAR   | 86,7         | + 2,0                  | +45,0                    | 97,0                   | + 9,9                                   | 93,1   | + 5,9                                   | ( 93,5)              |
|                          | APR   | 100,7        | - 2,9                  | +16,1                    | 95,2                   | - 1,9                                   | 96,7   | + 3,9                                   | ( 96,6)              |
|                          | MAI   | 107,2        | + 7,4                  | + 6,5                    | 98,7                   | + 3,7                                   | 97,7   | + 1,0                                   | ( 98,0)              |
|                          | JUN   | 107,5        | - 1,4                  | + 0,3                    | 98,9                   | + 0,2                                   | 97,0   | - 0,7                                   | ( 99,8)              |

# 3 PRODUKTIVITAET UND LOHNKOSTEN IN DER INDUSTRIE

## 3.1 PRODUKTIONSERGEBNIS (1970 = 100)

| JAHR   | MONAT | ORIGINALWERT |                        |                          | SAISONBEREINIGTER WERT |   | SAISON- UND ARBEITSTÄGLICH<br>BEREINIGTER WERT |   | GLATTE<br>KOMPONENTE |
|--|-------|--------------|------------------------|--------------------------|------------------------|---|--|---|----------------------|
|  |       | 1970=100     | VERÄNDERUNG<br>VORJAHR | IN O/O GEGEN<br>VORMONAT | 1970=100               | VERÄNDERUNG<br>IN O/O GEGEN<br>VORMONAT | 1970=100                                       | VERÄNDERUNG<br>IN O/O GEGEN<br>VORMONAT |                      |
| JE BESCHÄFTIGTEN (OHNE ENERGIE UND OHNE BAU)       |       |              |                        |                          |                        |   |  |   |                      |
| 1975   | MAI   | 122,0        | + 0,2                  | + 5,5                    | 116,4                  | + 5,2                                   | 114,9  | + 3,6                                   | 114,7                |
|  | JUN   | 119,7        | - 7,5                  | - 1,9                    | 111,9                  | - 3,9                                   | 112,1  | - 2,4                                   | 115,3                |
|  | JUL   | 100,1        | - 5,3                  | -16,4                    | 113,9                  | + 1,8                                   | 114,3  | + 2,0                                   | 115,6                |
|  | AUG   | 102,0        | + 2,2                  | + 1,9                    | 117,7                  | + 3,3                                   | 117,1  | + 2,4                                   | 116,5                |
|  | SEP   | 118,0        | + 0,3                  | +15,7                    | 116,3                  | - 1,2                                   | 118,3  | + 1,0                                   | 117,4                |
|  | OKT   | 121,9        | + 3,8                  | + 3,3                    | 120,1                  | + 3,3                                   | 120,6  | + 1,9                                   | 118,0                |
|  | NOV   | 134,0        | + 6,1                  | + 9,9                    | 123,0                  | + 2,4                                   | 120,8  | + 0,2                                   | 119,4                |
|  | DEZ   | 123,8        | + 8,6                  | - 7,6                    | 121,5                  | - 1,2                                   | 122,0  | + 1,0                                   | 120,6                |
| 1976   | JAN   | 116,0        | +11,2                  | - 6,3                    | 124,8                  | + 2,7                                   | 124,0  | + 1,6                                   | (122,2)              |
|  | FEB   | 126,8        | +12,6                  | + 9,3                    | 126,9                  | + 1,7                                   | 127,2  | + 2,6                                   | (124,1)              |
|  | MAR   | 123,6        | + 3,2                  | - 2,5                    | 122,1                  | - 3,8                                   | 123,5  | - 2,9                                   | (126,3)              |
|  | APR   | 134,3        | +16,2                  | + 8,7                    | 129,6                  | + 6,1                                   | 128,7  | + 4,2                                   | (128,8)              |
|  | MAI   | 133,5        | + 9,4                  | - 0,6                    | 127,6                  | - 1,5                                   | 129,1  | + 0,3                                   | (131,5)              |
| JE BESCHÄFTIGTENSTUNDE (OHNE ENERGIE UND OHNE BAU) |       |              |                        |                          |                        |   |  |   |                      |
| 1975   | MAI   | 124,7        | - 0,1                  | - 0,5                    | 124,0                  | - 0,8                                   | 124,4  | - 0,2                                   | 124,3                |
|  | JUN   | 129,2        | + 2,1                  | + 3,6                    | 126,5                  | + 2,0                                   | 125,1  | + 0,6                                   | 125,3                |
|  | JUL   | 125,8        | - 0,4                  | - 2,6                    | 125,6                  | - 0,7                                   | 125,7  | + 0,5                                   | 126,3                |
|  | AUG   | 121,8        | + 1,4                  | - 3,2                    | 126,1                  | + 0,4                                   | 126,5  | + 0,6                                   | 127,6                |
|  | SEP   | 130,8        | + 3,5                  | + 7,4                    | 128,9                  | + 2,2                                   | 129,3  | + 2,2                                   | 128,8                |
|  | OKT   | 132,6        | + 6,0                  | + 1,4                    | 130,6                  | + 1,3                                   | 130,2  | + 0,7                                   | 130,0                |
|  | NOV   | 133,2        | + 7,4                  | + 0,5                    | 132,3                  | + 1,3                                   | 132,5  | + 1,8                                   | (131,4)              |
|  | DEZ   | 137,4        | +10,6                  | + 3,2                    | 135,0                  | + 2,0                                   | 134,0  | + 1,1                                   | (132,5)              |
| 1976   | JAN   | 127,1        | + 7,4                  | - 7,5                    | 132,6                  | - 1,8                                   | 133,0  | - 0,7                                   | (133,5)              |
|  | FEB   | 132,2        | + 9,4                  | + 4,0                    | 134,9                  | + 1,7                                   | 134,9  | + 1,4                                   | (133,8)              |
|  | MAR   | 134,7        | + 7,3                  | + 1,9                    | 133,6                  | - 1,0                                   | 133,3  | - 1,2                                   | (134,1)              |
|  | APR   | 136,1        | + 8,6                  | + 1,0                    | 135,6                  | + 1,5                                   | 136,1  | + 2,1                                   | (134,3)              |
|  | MAI   | 137,7        | +10,4                  | + 1,2                    | 137,0                  | + 1,0                                   | 136,4  | + 0,2                                   | (135,7)              |
| JE ARBEITER (OHNE ENERGIE UND OHNE BAU)            |       |              |                        |                          |                        |   |  |   |                      |
| 1975   | MAI   | 128,6        | + 1,7                  | + 5,7                    | 122,6                  | + 5,4                                   | 121,2  | + 3,6                                   | 119,5                |
|  | JUN   | 126,3        | - 5,9                  | - 1,8                    | 118,0                  | - 3,8                                   | 118,0  | - 2,6                                   | 120,3                |
|  | JUL   | 105,6        | - 3,6                  | -16,4                    | 119,9                  | + 1,6                                   | 120,0  | + 1,7                                   | 121,2                |
|  | AUG   | 107,7        | + 3,9                  | + 2,0                    | 124,0                  | + 3,4                                   | 123,8  | + 3,2                                   | 123,3                |
|  | SEP   | 124,5        | + 1,7                  | +15,6                    | 122,9                  | - 0,9                                   | 125,3  | + 1,2                                   | 124,2                |
|  | OKT   | 128,8        | + 5,2                  | + 3,5                    | 126,9                  | + 3,3                                   | 127,7  | + 1,9                                   | 125,9                |
|  | NOV   | 141,7        | + 7,3                  | +10,0                    | 130,2                  | + 2,6                                   | 128,8  | + 0,9                                   | (127,8)              |
|  | DEZ   | 131,1        | + 9,6                  | - 7,5                    | 128,8                  | - 1,1                                   | 129,8  | + 0,8                                   | (129,7)              |
| 1976   | JAN   | 122,7        | +12,1                  | - 6,4                    | 132,0                  | + 2,5                                   | 131,7  | + 1,5                                   | (131,4)              |
|  | FEB   | 134,2        | +13,3                  | + 9,4                    | 133,8                  | + 1,4                                   | 133,9  | + 1,7                                   | (132,9)              |
|  | MAR   | 130,5        | + 3,4                  | - 2,8                    | 129,1                  | - 3,5                                   | 131,4  | - 1,9                                   | (133,7)              |
|  | APR   | 141,8        | +16,5                  | + 8,7                    | 135,0                  | + 4,6                                   | 132,8  | + 1,1                                   | (129,9)              |
|  | MAI   | 140,7        | + 9,4                  | - 0,8                    | 134,8                  | - 0,1                                   | 135,5  | + 2,0                                   | (133,7)              |

### 3 PRODUKTIVITÄT UND LOHNKOSTEN IN DER INDUSTRIE

#### 3.2 LÖHNE UND GELÄTER (1970 = 100)

| JAHR   | MONAT | ORIGINALWERT |                        |          | SAISONBEREINIGTER WERT |   | SAISON- UND ARBEITSTÄGLICH<br>BEREINIGTER WERT |   | GLATTE<br>KOMPONENTE |         |
|--|-------|--------------|------------------------|----------|------------------------|---|--|---|----------------------|---------|
|  |       | 1970=100     | VERÄNDERUNG<br>VORJAHR | VORMONAT | 1970=100               | VERÄNDERUNG<br>IN O/D GEGEN<br>VORMONAT | 1970=100                                       | VERÄNDERUNG<br>IN O/D GEGEN<br>VORMONAT |                      |         |
| JE BESCHÄFTIGTEN (OHNE ENERGIE UND OHNE BAU)                   |       |              |                        |          |                        |   |  |   |                      |         |
| 1975   | MAR   | 155,3        | + 7,6                  | + 6,5    | 158,4                  | + 0,4                                   | 159,8  | + 1,3                                   | 160,1                |         |
|  | APR   | 156,6        | + 6,1                  | + 0,8    | 159,6                  | + 0,8                                   | 158,2  | - 1,0                                   | 150,8                |         |
|  | MAI   | 162,2        | + 6,1                  | + 3,6    | 160,3                  | + 0,4                                   | 160,6  | + 1,5                                   | 161,7                |         |
|  | JUN   | 165,8        | + 9,9                  | + 2,2    | 164,6                  | + 2,7                                   | 165,0  | + 2,7                                   | 163,0                |         |
|  | JUL   | 171,8        | + 5,5                  | + 3,6    | 166,0                  | + 0,9                                   | 166,0  | + 0,6                                   | 164,1                |         |
|  | AUG   | 162,6        | + 4,6                  | - 5,4    | 163,9                  | - 1,3                                   | 164,0  | - 1,2                                   | 165,1                |         |
|  | SEP   | 160,6        | + 8,7                  | - 1,2    | 168,4                  | + 2,7                                   | 167,3  | + 2,0                                   | (166,6)              |         |
|  | OKT   | 167,2        | + 7,3                  | + 4,1    | 168,8                  | + 0,2                                   | 168,7  | + 0,8                                   | (167,8)              |         |
|  | NOV   | 190,4        | + 6,0                  | +13,9    | 172,8                  | + 2,4                                   | 173,2  | + 2,7                                   | (169,5)              |         |
|  | DEZ   | 180,9        | + 7,7                  | - 5,0    | 172,8                  | + 0,0                                   | 171,3  | - 1,1                                   | (168,9)              |         |
|  | 1976  | JAN          | 161,0                  | + 5,9    | -11,0                  | 166,8                                   | - 3,5  | 167,0                                   | - 2,5                | (168,1) |
|  |       | FEB          | 155,4                  | + 6,6    | - 3,5                  | 167,5                                   | + 0,4  | 167,6                                   | + 0,4                | (167,7) |
| MAR  |       | 169,1        | + 8,9                  | + 8,8    | 172,7                  | + 3,1                                   | 171,3  | + 2,2                                   | (174,1)              |         |
| JE BESCHÄFTIGTENSTUNDE (OHNE ENERGIE UND OHNE BAU)             |       |              |                        |          |                        |   |  |   |                      |         |
| 1975   | MAR   | 175,1        | +17,3                  | + 6,9    | 181,3                  | + 3,4                                   | 178,8  | + 1,9                                   | 178,2                |         |
|  | APR   | 162,4        | + 5,8                  | - 7,3    | 170,1                  | - 6,2                                   | 170,7  | - 4,5                                   | 178,6                |         |
|  | MAI   | 185,2        | +19,4                  | +14,0    | 186,1                  | + 9,4                                   | 183,0  | + 7,2                                   | 180,0                |         |
|  | JUN   | 185,4        | + 7,0                  | + 0,1    | 177,9                  | - 4,4                                   | 180,6  | - 1,3                                   | 180,9                |         |
|  | JUL   | 197,9        | +10,7                  | + 6,7    | 183,5                  | + 3,1                                   | 184,3  | + 2,0                                   | 182,0                |         |
|  | AUG   | 193,3        | + 7,9                  | - 2,3    | 184,2                  | + 0,4                                   | 183,4  | - 0,5                                   | 183,7                |         |
|  | SEP   | 170,4        | + 7,8                  | -11,8    | 181,1                  | - 1,7                                   | 181,2  | - 1,2                                   | (184,9)              |         |
|  | OKT   | 166,2        | + 9,6                  | - 2,5    | 182,8                  | + 0,9                                   | 186,0  | + 2,6                                   | (185,8)              |         |
|  | NOV   | 203,5        | + 8,6                  | +22,4    | 192,0                  | + 5,0                                   | 191,0  | + 2,7                                   | (188,3)              |         |
|  | DEZ   | 206,6        | + 5,0                  | + 1,5    | 188,6                  | - 1,8                                   | 188,2  | - 1,5                                   | (190,0)              |         |
|  | 1976  | JAN          | 177,2                  | + 6,6    | -14,2                  | 185,8                                   | - 1,5  | 185,2                                   | - 1,6                | (188,4) |
|  |       | FEB          | 168,5                  | + 2,9    | - 4,9                  | 179,5                                   | - 3,4  | 179,6                                   | - 3,0                | (177,5) |
| MAR  |       | 169,2        | - 3,4                  | + 0,4    | 175,2                  | - 2,4                                   | 176,7  | - 1,6                                   | (173,9)              |         |
| JE PRODUKTEINHEIT (OHNE ENERGIE UND OHNE BAU)                  |       |              |                        |          |                        |   |  |   |                      |         |
| 1975   | MAR   | 139,5        | +15,9                  | + 2,9    | 146,3                  | + 2,8                                   | 144,5  | + 1,5                                   | 144,0                |         |
|  | APR   | 129,6        | + 4,0                  | - 7,1    | 136,2                  | - 6,9                                   | 136,8  | - 5,3                                   | 144,2                |         |
|  | MAI   | 148,4        | +19,4                  | +14,5    | 150,1                  | +10,2                                   | 147,1  | + 7,5                                   | 144,9                |         |
|  | JUN   | 143,5        | + 5,0                  | - 3,3    | 140,7                  | - 6,3                                   | 144,2  | - 2,0                                   | 144,4                |         |
|  | JUL   | 157,4        | +11,3                  | + 9,7    | 146,0                  | + 3,8                                   | 146,6  | + 1,7                                   | 144,0                |         |
|  | AUG   | 158,6        | + 6,3                  | + 0,8    | 146,5                  | + 0,3                                   | 145,4  | - 0,8                                   | 143,9                |         |
|  | SEP   | 130,2        | + 4,1                  | -17,9    | 140,8                  | - 3,9                                   | 140,6  | - 3,3                                   | (143,0)              |         |
|  | OKT   | 125,4        | + 3,1                  | - 3,7    | 140,6                  | - 0,1                                   | 143,5  | + 2,1                                   | (141,9)              |         |
|  | NOV   | 152,6        | + 1,1                  | +21,7    | 142,7                  | + 1,5                                   | 141,5  | - 1,4                                   | (140,6)              |         |
|  | DEZ   | 150,4        | - 5,1                  | - 1,4    | 137,8                  | - 3,4                                   | 138,5  | - 2,1                                   | (138,9)              |         |
|  | 1976  | JAN          | 139,4                  | - 0,8    | - 7,3                  | 140,0                                   | + 1,6  | 139,2                                   | + 0,5                | (138,1) |
|  |       | FEB          | 127,6                  | - 5,9    | - 8,5                  | 134,6                                   | - 3,9  | 134,7                                   | - 3,2                | (134,9) |
| MAR  |       | 126,4        | - 9,4                  | - 0,9    | 133,1                  | - 1,1                                   | 134,8  | + 0,1                                   | (132,8)              |         |
| JE PRODUKTEINHEIT (VERARBEITENDE INDUSTRIE)                    |       |              |                        |          |                        |   |  |   |                      |         |
| 1975   | MAR   | 139,4        | +15,5                  | + 2,9    | 146,0                  | + 2,7                                   | 144,3  | + 1,5                                   | 144,0                |         |
|  | APR   | 129,4        | + 3,9                  | - 7,2    | 136,1                  | - 6,8                                   | 136,7  | - 5,3                                   | 144,1                |         |
|  | MAI   | 147,6        | +19,1                  | +14,1    | 149,7                  | +10,0                                   | 146,8  | + 7,4                                   | 144,8                |         |
|  | JUN   | 145,4        | + 6,6                  | - 1,5    | 142,0                  | - 5,1                                   | 145,0  | - 1,2                                   | 144,2                |         |
|  | JUL   | 157,1        | +10,9                  | + 8,0    | 145,5                  | + 2,5                                   | 146,3  | + 0,9                                   | 143,7                |         |
|  | AUG   | 157,8        | + 5,8                  | + 0,4    | 145,7                  | + 0,1                                   | 144,7  | - 1,1                                   | 143,4                |         |
|  | SEP   | 129,2        | + 3,7                  | -18,1    | 140,1                  | - 3,8                                   | 139,9  | - 3,3                                   | (142,4)              |         |
|  | OKT   | 122,7        | + 2,3                  | - 5,0    | 139,4                  | - 0,5                                   | 142,2  | + 1,6                                   | (141,2)              |         |
|  | NOV   | 151,8        | + 0,7                  | +23,7    | 141,8                  | + 1,7                                   | 140,6  | - 1,1                                   | (139,7)              |         |
|  | DEZ   | 150,1        | - 5,5                  | - 1,1    | 136,9                  | - 3,5                                   | 137,5  | - 2,2                                   | (138,0)              |         |
|  | 1976  | JAN          | 139,2                  | - 1,2    | - 7,3                  | 139,3                                   | + 1,8  | 138,5                                   | + 0,7                | (137,2) |
|  |       | FEB          | 127,1                  | - 6,2    | - 8,7                  | 134,0                                   | - 3,8  | 134,1                                   | - 3,2                | (134,6) |
| MAR  |       | 125,9        | - 9,7                  | - 0,9    | 132,5                  | - 1,1                                   | 134,2  | + 0,1                                   | (132,6)              |         |
| JE PRODUKTEINHEIT (GRUNDSTOFF- UND PRODUKTIONSGÜTERINDUSTRIEN) |       |              |                        |          |                        |   |  |   |                      |         |
| 1975   | MAR   | 134,1        | +25,7                  | + 0,8    | 143,4                  | + 3,2                                   | 142,6  | + 2,6                                   | 139,5                |         |
|  | APR   | 130,0        | +16,9                  | - 3,1    | 137,1                  | - 4,4                                   | 137,5  | - 3,6                                   | 140,9                |         |
|  | MAI   | 148,0        | +30,1                  | +13,8    | 148,9                  | + 8,6                                   | 145,2  | + 5,6                                   | 142,1                |         |
|  | JUN   | 140,5        | +15,0                  | - 5,1    | 139,9                  | - 6,0                                   | 142,7  | - 1,7                                   | 142,5                |         |
|  | JUL   | 141,5        | +15,6                  | + 0,7    | 142,3                  | + 1,7                                   | 143,7  | + 0,7                                   | 142,5                |         |
|  | AUG   | 145,0        | +17,0                  | + 2,5    | 146,0                  | + 2,6                                   | 144,7  | + 0,7                                   | 142,8                |         |
|  | SEP   | 130,2        | +11,6                  | -10,2    | 140,1                  | - 4,0                                   | 139,2  | - 3,8                                   | 142,0                |         |
|  | OKT   | 122,2        | + 4,4                  | - 6,1    | 136,7                  | - 2,4                                   | 139,5  | + 0,2                                   | 141,1                |         |
|  | NOV   | 158,0        | - 2,0                  | +29,3    | 136,8                  | + 0,1                                   | 136,5  | - 2,2                                   | (139,0)              |         |
|  | DEZ   | 163,3        | - 5,3                  | + 3,4    | 133,2                  | - 2,6                                   | 133,5  | - 2,2                                   | (136,2)              |         |
|  | 1976  | JAN          | 136,8                  | - 0,1    | -16,2                  | 136,0                                   | + 2,1  | 134,6                                   | + 0,8                | (132,7) |
|  |       | FEB          | 124,3                  | - 6,5    | - 9,1                  | 130,4                                   | - 4,1  | 130,5                                   | - 3,0                | (128,5) |
| MAR  |       | 118,3        | -11,8                  | - 4,8    | 126,9                  | - 2,7                                   | 128,4  | - 1,6                                   | (123,5)              |         |
| JE PRODUKTEINHEIT (INVESTITIONSGÜTERINDUSTRIEN)                |       |              |                        |          |                        |   |  |   |                      |         |
| 1975   | MAR   | 150,4        | +12,1                  | + 4,9    | 154,2                  | + 2,0                                   | 152,3  | + 0,7                                   | 151,3                |         |
|  | APR   | 134,2        | - 2,7                  | -10,8    | 140,6                  | - 8,8                                   | 141,6  | - 7,0                                   | 150,9                |         |
|  | MAI   | 153,2        | +15,8                  | +14,2    | 157,1                  | +11,7                                   | 154,2  | + 8,9                                   | 151,2                |         |
|  | JUN   | 146,9        | + 0,8                  | - 4,1    | 146,4                  | - 6,8                                   | 151,2  | - 1,9                                   | 150,8                |         |
|  | JUL   | 176,3        | +10,4                  | +20,0    | 154,9                  | + 5,8                                   | 154,7  | + 2,3                                   | 150,3                |         |
|  | AUG   | 177,5        | + 1,5                  | + 0,7    | 152,1                  | - 1,8                                   | 151,2  | - 2,3                                   | 150,5                |         |
|  | SEP   | 133,7        | + 1,3                  | -24,7    | 146,7                  | - 3,6                                   | 146,3  | - 3,2                                   | (150,1)              |         |
|  | OKT   | 129,8        | + 1,7                  | - 2,9    | 147,6                  | + 0,6                                   | 150,6  | + 2,9                                   | (149,3)              |         |
|  | NOV   | 156,2        | + 1,8                  | +20,3    | 152,1                  | + 3,0                                   | 151,7  | + 0,7                                   | (149,3)              |         |
|  | DEZ   | 146,0        | - 5,6                  | - 6,5    | 144,8                  | - 4,8                                   | 146,7  | - 3,3                                   | (150,1)              |         |
|  | 1976  | JAN          | 145,4                  | - 3,8    | - 0,4                  | 146,9                                   | + 1,5  | 146,2                                   | - 0,3                | (147,9) |
|  |       | FEB          | 132,0                  | - 7,9    | - 9,2                  | 139,2                                   | - 5,2  | 139,3                                   | - 4,7                | (136,1) |
| MAR  |       | 134,3        | -10,7                  | + 1,7    | 137,5                  | - 1,2                                   | 139,8  | + 0,4                                   | (133,9)              |         |



### 3 PRODUKTIVITAET UND LOHNKOSTEN IN DER INDUSTRIE

#### 3.2 LOEHNE UND GEAELTER (1970 = 100)

| JAHR   | MONAT | ORIGINALWERT |                        |                          | SAISONBEREINIGTER WERT |   | SAISON- UND ARBEITSTÄGLICH<br>BEREINIGTER WERT |   | GLATTE<br>KOMPONENTE |         |
|--|-------|--------------|------------------------|--------------------------|------------------------|---|--|---|----------------------|---------|
|  |       | 1970=100     | VERÄNDERUNG<br>VORJAHR | IN O/O GEGEN<br>VORMONAT | 1970=100               | VERÄNDERUNG<br>IN O/O GEGEN<br>VORMONAT | 1970=100                                       | VERÄNDERUNG<br>IN O/O GEGEN<br>VORMONAT |                      |         |
| JE PRODUKTEINHEIT (VERBRAUCHSGÜTERINDUSTRIEN)            |       |              |                        |                          |                        |   |  |   |                      |         |
| 1975   | MAR   | 122,8        | +12,5                  | - 1,2                    | 136,0                  | + 2,6                                   | 134,1  | + 1,1                                   | 133,9                |         |
|  | APR   | 119,2        | + 2,9                  | - 2,9                    | 129,3                  | - 4,9                                   | 130,3  | - 2,8                                   | 134,0                |         |
|  | MAI   | 139,7        | +16,2                  | +17,2                    | 141,0                  | + 9,0                                   | 138,3  | + 6,1                                   | 134,2                |         |
|  | JUN   | 140,0        | + 1,2                  | + 0,2                    | 131,5                  | - 6,7                                   | 134,3  | - 2,9                                   | 134,2                |         |
|  | JUL   | 151,0        | + 7,4                  | + 7,9                    | 134,6                  | + 2,4                                   | 135,4  | + 0,8                                   | 133,9                |         |
|  | AUG   | 150,0        | - 1,5                  | - 0,7                    | 134,0                  | - 0,4                                   | 133,0  | - 1,8                                   | 133,7                |         |
|  | SEP   | 119,1        | - 1,3                  | -20,6                    | 129,5                  | - 3,4                                   | 129,0  | - 3,0                                   | 133,0                |         |
|  | OKT   | 112,2        | - 1,3                  | - 5,8                    | 129,4                  | - 0,1                                   | 132,4  | + 2,6                                   | 132,6                |         |
|  | NOV   | 136,6        | - 0,3                  | +21,7                    | 131,7                  | + 1,8                                   | 130,7  | + 1,3                                   | (131,7)              |         |
|  | DEZ   | 146,0        | - 4,3                  | + 6,9                    | 128,8                  | - 2,2                                   | 130,0  | - 0,5                                   | (130,6)              |         |
|  | 1976  | JAN          | 130,8                  | - 1,7                    | -10,4                  | 130,6                                   | + 1,4  | 129,5                                   | - 0,4                | (129,2) |
|  |       | FEB          | 119,0                  | - 4,3                    | - 9,0                  | 128,0                                   | - 2,0  | 128,1                                   | - 1,1                | (127,7) |
| MAR  |       | 115,6        | - 5,9                  | - 2,9                    | 128,7                  | + 0,5                                   | 130,9  | + 2,2                                   | (125,9)              |         |
| JE PRODUKTEINHEIT (NÄHRUNGS- UND GENUSSMITTELINDUSTRIEN) |       |              |                        |                          |                        |   |  |   |                      |         |
| 1975   | MAR   | 132,9        | +10,0                  | + 1,5                    | 137,0                  | + 4,2                                   | 134,3  | + 2,1                                   | 132,9                |         |
|  | APR   | 124,7        | + 1,9                  | - 6,2                    | 128,2                  | - 6,4                                   | 129,6  | - 3,5                                   | 132,3                |         |
|  | MAI   | 137,3        | +11,3                  | +10,1                    | 138,5                  | + 8,0                                   | 135,7  | + 4,7                                   | 133,7                |         |
|  | JUN   | 132,4        | - 2,2                  | - 3,6                    | 129,2                  | - 6,7                                   | 131,9  | - 2,8                                   | 132,8                |         |
|  | JUL   | 130,3        | + 3,4                  | - 1,6                    | 132,3                  | + 2,4                                   | 133,1  | + 0,9                                   | 132,7                |         |
|  | AUG   | 134,4        | + 2,3                  | + 3,1                    | 134,5                  | + 1,7                                   | 132,8  | - 0,2                                   | 132,8                |         |
|  | SEP   | 123,9        | - 0,5                  | - 7,8                    | 129,7                  | - 3,6                                   | 130,6  | - 1,7                                   | (132,3)              |         |
|  | OKT   | 112,5        | + 1,2                  | - 9,2                    | 130,3                  | + 0,5                                   | 132,7  | + 1,6                                   | (131,6)              |         |
|  | NOV   | 150,7        | + 6,2                  | +34,0                    | 138,2                  | + 6,1                                   | 136,0  | + 2,5                                   | (130,9)              |         |
|  | DEZ   | 144,4        | - 7,9                  | - 4,2                    | 123,3                  | -10,8                                   | 124,9  | - 8,2                                   | (130,2)              |         |
|  | 1976  | JAN          | 133,6                  | + 3,2                    | - 7,5                  | 134,3                                   | + 8,9  | 132,8                                   | + 6,3                | (130,8) |
|  |       | FEB          | 128,6                  | - 1,8                    | - 3,7                  | 129,8                                   | - 3,4  | 130,1                                   | - 2,0                | (129,1) |
| MAR  |       | 125,2        | - 5,8                  | - 2,6                    | 128,8                  | - 0,8                                   | 130,9  | + 0,6                                   | (125,0)              |         |
| JE UMSATZEINHEIT (OHNE ENERGIE UND OHNE BAU)             |       |              |                        |                          |                        |   |  |   |                      |         |
| 1975   | MAR   | 103,1        | + 8,3                  | + 1,7                    | 109,0                  | + 3,5                                   | 107,9  | + 2,5                                   | 104,7                |         |
|  | APR   | 97,7         | - 1,0                  | - 5,2                    | 102,0                  | - 6,4                                   | 102,7  | - 4,8                                   | 105,0                |         |
|  | MAI   | 110,0        | +12,8                  | +12,6                    | 111,3                  | + 9,1                                   | 109,1  | + 6,2                                   | 105,3                |         |
|  | JUN   | 106,4        | + 2,0                  | - 3,3                    | 104,7                  | - 5,9                                   | 106,1  | - 2,7                                   | 105,4                |         |
|  | JUL   | 113,7        | + 5,6                  | + 6,9                    | 106,1                  | + 1,3                                   | 106,9  | + 0,8                                   | 105,0                |         |
|  | AUG   | 115,9        | + 3,9                  | + 1,9                    | 107,3                  | + 1,1                                   | 106,5  | - 0,4                                   | 105,1                |         |
|  | SEP   | 94,9         | + 0,9                  | -18,1                    | 103,1                  | - 3,9                                   | 103,3  | - 3,0                                   | 104,6                |         |
|  | OKT   | 93,9         | + 1,6                  | - 1,1                    | 103,2                  | + 0,1                                   | 104,9  | + 1,5                                   | 104,0                |         |
|  | NOV   | 114,4        | - 0,2                  | +21,8                    | 103,6                  | + 0,4                                   | 102,9  | - 1,9                                   | (103,0)              |         |
|  | DEZ   | 104,2        | - 6,3                  | - 8,9                    | 98,7                   | - 4,7                                   | 99,8   | - 3,0                                   | (101,6)              |         |
|  | 1976  | JAN          | 101,3                  | - 3,0                    | - 2,8                  | 101,6                                   | + 2,9  | 100,7                                   | + 0,9                | (100,0) |
|  |       | FEB          | 94,8                   | - 6,5                    | - 6,4                  | 99,0                                    | - 2,6  | 99,1                                    | - 1,6                | ( 98,1) |
| MAR  |       | 90,6         | -12,1                  | - 4,4                    | 95,5                   | - 3,5                                   | 97,4   | - 1,7                                   | ( 95,8)              |         |

## 4 AUFTRAGSEINGANG IN DER INDUSTRIE

## 4.1 WERTINDEX (1970 = 100)

| JAHRE  | MONAT | ORIGINALWERT |                        |                          | SAISONDEREINIGTER WERT |   | SAISON- UND ARBEITSTÄGGLICH<br>BEREINIGTER WERT |   | GLATTE<br>KOMPONENTE |
|--|-------|--------------|------------------------|--------------------------|------------------------|---|---|---|----------------------|
|  |       | 1970=100     | VERÄNDERUNG<br>VORJAHR | IN O/O GEGEN<br>VORMONAT | 1970=100               | VERÄNDERUNG<br>IN O/O GEGEN<br>VORMONAT | 1970=100  | VERÄNDERUNG<br>IN O/O GEGEN<br>VORMONAT |                      |
| VERARBEITENDE INDUSTRIE (OHNE NAHRUNGS- UND GENUSSMITTELINDUSTRIE) INSGESAMT |       |              |                        |                          |                        |   |   |   |                      |
| 1975   | JUN*  | 160,3        | +18,8                  | +28,4                    | 166,3                  | +40,8                                   | 166,9   | +38,0                                   | 128,0                |
|  | JUL   | 132,6        | - 3,1                  | -17,3                    | 136,4                  | -18,0                                   | 133,6   | -20,0                                   | 130,0                |
|  | AUG   | 112,0        | -14,2                  | -15,5                    | 126,6                  | - 7,2                                   | 128,1   | - 4,1                                   | 131,2                |
|  | SEP   | 141,5        | + 3,0                  | +26,3                    | 141,3                  | +11,6                                   | 139,7   | + 9,1                                   | 135,4                |
|  | OKT   | 151,8        | - 0,3                  | + 7,3                    | 140,9                  | - 0,3                                   | 138,4   | - 0,9                                   | 137,9                |
|  | NOV   | 136,9        | + 3,5                  | - 9,8                    | 139,8                  | - 0,8                                   | 140,2   | + 1,3                                   | 140,0                |
|  | DEZ   | 132,4        | +13,7                  | - 3,3                    | 146,4                  | + 4,7                                   | 144,3   | + 2,9                                   | (142,2)              |
| 1976   | JAN   | 140,3        | + 6,4                  | + 6,0                    | 139,6                  | - 4,6                                   | 140,9   | - 2,4                                   | (144,0)              |
|  | FEB   | 143,9        | + 9,7                  | + 2,6                    | 143,4                  | + 2,7                                   | 143,5   | + 1,8                                   | (146,0)              |
|  | MAR   | 170,0        | +27,3                  | +18,1                    | 155,4                  | + 8,4                                   | 152,1   | + 6,0                                   | (146,2)              |
|  | APR   | 153,1        | + 6,4                  | - 9,9                    | 146,6                  | - 5,7                                   | 148,3   | - 2,5                                   | (148,7)              |
|  | MAI   | 150,1        | +20,3                  | - 2,0                    | 144,5                  | - 1,4                                   | 145,4   | - 2,0                                   | (150,5)              |
|  | JUN   | 150,6        | - 6,1                  | + 0,3                    | 156,1                  | + 8,0                                   | 154,4   | + 6,2                                   | (155,7)              |
| VERARBEITENDE INDUSTRIE (OHNE NAHRUNGS- UND GENUSSMITTELINDUSTRIE) INLAND    |       |              |                        |                          |                        |   |   |   |                      |
| 1975   | JUN*  | 161,6        | +36,1                  | +37,4                    | 167,4                  | +53,4                                   | 167,0   | +48,8                                   | 120,9                |
|  | JUL   | 125,8        | + 2,7                  | -22,2                    | 129,2                  | -22,8                                   | 126,6   | -24,2                                   | 122,4                |
|  | AUG   | 104,8        | - 7,3                  | -16,7                    | 118,8                  | - 8,0                                   | 120,5   | - 4,8                                   | 123,0                |
|  | SEP   | 128,4        | + 4,6                  | +22,5                    | 129,5                  | + 9,0                                   | 128,0   | + 6,2                                   | 126,6                |
|  | OKT   | 140,3        | + 2,7                  | + 9,3                    | 129,6                  | + 0,1                                   | 127,1   | - 0,7                                   | 128,4                |
|  | NOV   | 127,1        | + 6,4                  | - 9,4                    | 129,8                  | + 0,2                                   | 130,7   | + 2,8                                   | 130,1                |
|  | DEZ   | 122,0        | +15,6                  | - 4,0                    | 136,6                  | + 5,2                                   | 134,3   | + 2,8                                   | (132,2)              |
| 1976   | JAN   | 125,9        | + 3,1                  | + 3,2                    | 128,9                  | - 5,6                                   | 130,7   | - 2,7                                   | (134,2)              |
|  | FEB   | 133,2        | + 9,7                  | + 5,8                    | 132,1                  | + 2,5                                   | 132,3   | + 1,2                                   | (135,9)              |
|  | MAR   | 161,9        | +27,4                  | +21,5                    | 147,1                  | +11,4                                   | 143,7   | + 8,6                                   | (137,2)              |
|  | APR   | 143,0        | + 5,6                  | -11,7                    | 135,0                  | - 8,2                                   | 136,9   | - 4,7                                   | (136,4)              |
|  | MAI   | 139,7        | +18,8                  | - 2,3                    | 132,6                  | - 1,8                                   | 132,9   | - 2,9                                   | (139,2)              |
|  | JUN   | 133,6        | -17,3                  | - 4,4                    | 139,2                  | + 5,0                                   | 137,8   | + 3,7                                   | (139,9)              |
| VERARBEITENDE INDUSTRIE (OHNE NAHRUNGS- UND GENUSSMITTELINDUSTRIE) AUSLAND   |       |              |                        |                          |                        |   |   |   |                      |
| 1975   | JUN   | 156,2        | -14,0                  | + 5,6                    | 157,1                  | + 8,2                                   | 160,6   | + 7,7                                   | (151,7)              |
|  | JUL   | 154,3        | -15,1                  | - 1,2                    | 160,0                  | + 1,8                                   | 155,0   | - 3,5                                   | (152,6)              |
|  | AUG   | 135,5        | -27,8                  | -12,2                    | 150,4                  | - 6,0                                   | 151,8   | - 2,1                                   | (154,7)              |
|  | SEP*  | 182,4        | - 0,6                  | +34,6                    | 187,7                  | +24,8                                   | 188,3   | +24,0                                   | (158,1)              |
|  | OKT   | 188,5        | - 6,0                  | + 3,3                    | 177,1                  | - 5,6                                   | 172,5   | - 8,4                                   | (162,4)              |
|  | NOV   | 168,1        | - 3,3                  | -10,8                    | 168,2                  | - 5,0                                   | 169,3   | - 1,9                                   | (167,5)              |
|  | DEZ   | 166,1        | + 9,6                  | - 1,2                    | 173,6                  | + 3,2                                   | 174,1   | + 2,8                                   | (173,1)              |
| 1976   | JAN   | 185,6        | +13,7                  | +11,7                    | 178,4                  | + 2,8                                   | 180,0   | + 3,4                                   | (176,6)              |
|  | FEB   | 178,6        | + 9,0                  | - 3,8                    | 179,3                  | + 0,5                                   | 179,8   | - 0,1                                   | (181,1)              |
|  | MAR   | 197,6        | +27,3                  | +10,6                    | 186,1                  | + 3,8                                   | 183,3   | + 1,9                                   | (183,2)              |
|  | APR   | 185,3        | +14,1                  | - 6,2                    | 184,2                  | - 1,0                                   | 183,5   | + 0,1                                   | (186,7)              |
|  | MAI   | 183,5        | +24,1                  | - 1,0                    | 183,8                  | - 0,2                                   | 186,9   | + 1,9                                   | (188,9)              |
|  | JUN   | 205,7        | +31,7                  | +12,1                    | 205,9                  | +12,0                                   | 202,3   | + 8,2                                   | (193,7)              |
| GRUNDSTOFF- UND PRODUKTIONSGÜTERINDUSTRIEN INSGESAMT                         |       |              |                        |                          |                        |   |   |   |                      |
| 1975   | JUN   | 136,0        | -14,9                  | + 3,7                    | 134,6                  | + 8,8                                   | 132,3   | + 5,4                                   | 128,2                |
|  | JUL   | 136,3        | -18,1                  | + 0,2                    | 133,1                  | - 1,1                                   | 131,7   | - 0,5                                   | 130,3                |
|  | AUG   | 120,2        | -22,5                  | -11,8                    | 127,1                  | - 4,5                                   | 128,6   | - 2,4                                   | 133,0                |
|  | SEP   | 138,0        | - 8,7                  | +14,8                    | 140,5                  | +10,5                                   | 141,5   | +10,0                                   | 136,6                |
|  | OKT   | 152,2        | - 4,2                  | +10,3                    | 144,7                  | + 3,0                                   | 141,1   | - 0,3                                   | 139,2                |
|  | NOV   | 138,0        | - 0,1                  | - 9,3                    | 142,9                  | - 1,2                                   | 144,6   | + 2,5                                   | 142,2                |
|  | DEZ   | 133,3        | +10,7                  | - 3,4                    | 150,0                  | + 5,0                                   | 148,0   | + 2,4                                   | (144,9)              |
| 1976   | JAN   | 149,9        | + 7,0                  | +12,5                    | 147,9                  | - 1,4                                   | 149,3   | + 0,9                                   | (146,9)              |
|  | FEB   | 146,5        | +11,7                  | - 2,3                    | 148,0                  | + 0,1                                   | 147,9   | - 0,9                                   | (148,6)              |
|  | MAR*  | 172,5        | +32,6                  | +17,7                    | 169,6                  | +14,6                                   | 167,9   | +13,5                                   | (147,7)              |
|  | APR   | 156,0        | +11,6                  | - 9,6                    | 151,8                  | -10,5                                   | 152,4   | - 9,2                                   | (149,7)              |
|  | MAI   | 162,6        | +23,9                  | + 4,2                    | 154,5                  | + 1,8                                   | 153,9   | + 1,0                                   | (152,8)              |
|  | JUN   | 160,3        | +17,9                  | - 1,4                    | 158,5                  | + 2,6                                   | 157,4   | + 2,3                                   | (157,0)              |
| GRUNDSTOFF- UND PRODUKTIONSGÜTERINDUSTRIEN INLAND                            |       |              |                        |                          |                        |   |   |   |                      |
| 1975   | JUN   | 127,3        | -10,1                  | + 4,2                    | 126,1                  | +10,5                                   | 124,9   | + 7,8                                   | 121,2                |
|  | JUL   | 129,7        | -13,4                  | + 1,9                    | 125,1                  | - 0,8                                   | 123,6   | - 1,0                                   | 122,9                |
|  | AUG   | 115,1        | -15,6                  | -11,3                    | 121,7                  | - 2,7                                   | 122,9   | - 0,6                                   | 124,8                |
|  | SEP   | 127,4        | - 6,9                  | +10,7                    | 129,6                  | + 6,5                                   | 129,7   | + 5,5                                   | 127,7                |
|  | OKT   | 141,5        | - 3,9                  | +11,1                    | 133,4                  | + 2,9                                   | 130,2   | + 0,4                                   | 129,2                |
|  | NOV   | 130,2        | + 2,2                  | - 8,0                    | 133,9                  | + 0,4                                   | 135,5   | + 4,1                                   | 131,3                |
|  | DEZ   | 122,7        | +12,1                  | - 5,8                    | 139,5                  | + 4,2                                   | 138,3   | + 2,1                                   | (133,0)              |
| 1976   | JAN   | 131,9        | + 2,3                  | + 7,5                    | 133,7                  | - 4,2                                   | 134,8   | - 2,5                                   | (133,8)              |
|  | FEB   | 132,4        | + 9,4                  | + 0,4                    | 134,7                  | + 0,7                                   | 134,7   | - 0,1                                   | (134,8)              |
|  | MAR*  | 161,8        | +33,1                  | +22,2                    | 158,5                  | +17,7                                   | 156,8   | +16,4                                   | (134,3)              |
|  | APR   | 142,6        | + 6,3                  | -11,9                    | 137,5                  | -13,2                                   | 138,0   | -12,0                                   | (136,2)              |
|  | MAI   | 151,9        | +24,3                  | + 6,5                    | 143,0                  | + 4,0                                   | 142,6   | + 3,3                                   | (141,6)              |
|  | JUN   | 146,7        | +15,2                  | - 3,4                    | 145,5                  | + 1,7                                   | 145,1   | + 1,8                                   | (146,6)              |
| GRUNDSTOFF- UND PRODUKTIONSGÜTERINDUSTRIEN AUSLAND                           |       |              |                        |                          |                        |   |   |   |                      |
| 1975   | JUN   | 165,5        | -25,1                  | + 2,3                    | 161,4                  | + 3,9                                   | 160,9   | + 0,6                                   | (153,2)              |
|  | JUL   | 158,5        | -29,0                  | - 4,2                    | 160,3                  | - 0,7                                   | 156,4   | - 2,8                                   | (154,7)              |
|  | AUG   | 137,6        | -37,0                  | -13,2                    | 143,7                  | -10,4                                   | 146,4   | - 6,4                                   | (158,0)              |
|  | SEP   | 173,8        | -12,8                  | +26,3                    | 177,9                  | +23,8                                   | 179,7   | +22,7                                   | (163,0)              |
|  | OKT   | 188,1        | - 5,0                  | + 8,2                    | 182,3                  | + 2,5                                   | 177,1   | - 1,4                                   | (169,2)              |
|  | NOV   | 164,3        | - 6,0                  | -12,7                    | 168,9                  | - 7,4                                   | 171,3   | - 3,3                                   | (176,3)              |
|  | DEZ   | 169,3        | + 7,6                  | + 3,0                    | 179,0                  | + 6,0                                   | 177,5   | + 3,6                                   | (183,6)              |
| 1976   | JAN*  | 210,6        | +18,0                  | +24,4                    | 210,8                  | +17,8                                   | 213,8   | +20,5                                   | (189,4)              |
|  | FEB   | 194,4        | +17,5                  | - 7,7                    | 193,2                  | - 8,3                                   | 193,5   | - 9,5                                   | (196,2)              |
|  | MAR   | 208,7        | +31,3                  | + 7,4                    | 204,1                  | + 5,6                                   | 201,1   | + 3,9                                   | (198,3)              |
|  | APR   | 201,2        | +26,5                  | - 3,6                    | 198,6                  | - 2,7                                   | 197,4   | - 1,8                                   | (193,9)              |
|  | MAI   | 199,3        | +23,2                  | - 0,9                    | 193,7                  | - 2,5                                   | 194,8   | - 1,3                                   | (197,7)              |
|  | JUN   | 206,8        | +25,0                  | + 3,8                    | 202,3                  | + 4,4                                   | 198,6   | + 2,0                                   | (196,7)              |

## 4 AUFTRAGSEINGANG IN DER INDUSTRIE

## 4.1 WERTINDEX (1970 = 100)

| JAHR                                  | MONAT | ORIGINALWERT |                        |                          | SAISONHEREINIGTER WERT |   | SAISON- UND ARBEITSTÄGLICH<br>BEREINIGTER WERT |   | GLATTE<br>KOMPONENTE |
|---------------------------------------|-------|--------------|------------------------|--------------------------|------------------------|---|--|---|----------------------|
|                                       |       | 1970=100     | VERÄNDERUNG<br>VORJAHR | IN 0/0 GEGEN<br>VORMONAT | 1970=100               | VERÄNDERUNG<br>IN 0/0 GEGEN<br>VORMONAT | 1970=100                                       | VERÄNDERUNG<br>IN 0/0 GEGEN<br>VORMONAT |                      |
| INVESTITIONSGÜTERINDUSTRIEN INSGESAMT |       |              |                        |                          |                        |   |  |   |                      |
| 1975                                  | JUN*  | 197,4        | +53,6                  | +62,2                    | 202,9                  | +75,8                                   | 205,0  | +71,8                                   | 130,8                |
|                                       | JUL   | 144,1        | +12,1                  | -27,0                    | 144,6                  | -28,7                                   | 140,6  | -31,4                                   | 132,8                |
|                                       | AUG   | 112,1        | -11,5                  | -22,2                    | 128,1                  | -11,4                                   | 130,1  | -7,5                                    | 134,1                |
|                                       | SEP   | 144,7        | +11,1                  | +29,1                    | 145,0                  | +13,2                                   | 142,2  | +9,3                                    | 137,4                |
|                                       | OKT   | 141,5        | -0,8                   | -2,2                     | 138,4                  | -4,6                                    | 137,3  | -3,4                                    | 138,7                |
|                                       | NOV   | 133,4        | +4,5                   | -5,7                     | 139,6                  | +0,9                                    | 139,0  | +1,2                                    | 139,4                |
|                                       | DEZ   | 137,9        | +14,8                  | +3,4                     | 146,7                  | +5,1                                    | 144,3  | +3,8                                    | (140,1)              |
| 1976                                  | JAN   | 140,3        | +3,9                   | +1,7                     | 134,8                  | -8,1                                    | 136,8  | -5,2                                    | (143,4)              |
|                                       | FEB   | 145,3        | +4,8                   | +3,6                     | 139,8                  | +3,7                                    | 140,0  | +2,3                                    | (140,7)              |
|                                       | MAR   | 165,2        | +21,7                  | +13,7                    | 149,9                  | +7,2                                    | 146,2  | +4,4                                    | (140,8)              |
|                                       | APR   | 146,0        | +3,4                   | -11,6                    | 144,0                  | -3,9                                    | 145,1  | -0,8                                    | (145,3)              |
|                                       | MAI   | 140,8        | +15,7                  | -3,6                     | 137,5                  | -4,5                                    | 139,1  | -4,1                                    | (150,4)              |
|                                       | JUN   | 152,0        | -23,0                  | +8,0                     | 156,1                  | +13,5                                   | 153,9  | +10,6                                   | (154,9)              |
| INVESTITIONSGÜTERINDUSTRIEN INLAND    |       |              |                        |                          |                        |   |  |   |                      |
| 1975                                  | JUN*  | 216,0        | +100,0                 | +90,8                    | 220,3                  | +113,7                                  | 219,3  | +103,6                                  | 121,7                |
|                                       | JUL   | 137,8        | +23,5                  | -36,2                    | 137,3                  | -37,7                                   | 133,4  | -39,2                                   | 123,2                |
|                                       | AUG   | 101,1        | -1,9                   | -26,6                    | 116,3                  | -15,3                                   | 119,5  | -10,4                                   | 123,8                |
|                                       | SEP   | 124,9        | +16,0                  | +23,5                    | 129,4                  | +11,3                                   | 127,3  | +6,5                                    | 126,5                |
|                                       | OKT   | 123,7        | +6,8                   | -1,0                     | 123,9                  | -4,3                                    | 122,3  | -3,9                                    | 127,0                |
|                                       | NOV   | 118,7        | +11,4                  | -4,0                     | 126,2                  | +1,9                                    | 127,1  | +3,9                                    | 127,4                |
|                                       | DEZ   | 125,9        | +18,3                  | +6,1                     | 135,0                  | +7,0                                    | 131,0  | +3,1                                    | (128,8)              |
| 1976                                  | JAN   | 124,8        | +0,4                   | -0,9                     | 119,8                  | -11,3                                   | 122,7  | -6,3                                    | (129,4)              |
|                                       | FEB   | 135,8        | +6,7                   | +8,8                     | 128,0                  | +6,8                                    | 127,9  | +4,2                                    | (129,0)              |
|                                       | MAR   | 157,5        | +22,2                  | +16,0                    | 142,1                  | +11,0                                   | 137,9  | +7,8                                    | (128,8)              |
|                                       | APR   | 135,4        | +2,0                   | -14,0                    | 131,8                  | -7,2                                    | 133,2  | -3,4                                    | (129,0)              |
|                                       | MAI   | 127,8        | +12,9                  | -5,6                     | 121,1                  | -8,1                                    | 121,3  | -8,9                                    | (133,9)              |
|                                       | JUN   | 128,9        | -40,3                  | +0,9                     | 132,6                  | +9,5                                    | 130,4  | +7,5                                    | (131,7)              |
| INVESTITIONSGÜTERINDUSTRIEN AUSLAND   |       |              |                        |                          |                        |   |  |   |                      |
| 1975                                  | JUN   | 155,9        | -11,8                  | +9,4                     | 157,7                  | +10,3                                   | 164,0  | +11,9                                   | (152,7)              |
|                                       | JUL   | 158,9        | -5,9                   | +1,9                     | 162,7                  | +3,2                                    | 156,6  | -4,5                                    | (152,5)              |
|                                       | AUG   | 138,2        | -25,1                  | -13,0                    | 153,3                  | -5,8                                    | 153,8  | -1,8                                    | (153,5)              |
|                                       | SEP*  | 189,4        | +4,0                   | +37,0                    | 190,9                  | +24,5                                   | 189,4  | +23,1                                   | (155,5)              |
|                                       | OKT   | 183,5        | -9,8                   | -3,1                     | 173,0                  | -9,4                                    | 169,1  | -10,7                                   | (158,6)              |
|                                       | NOV   | 167,5        | -5,4                   | -8,7                     | 166,2                  | -3,9                                    | 166,3  | -1,7                                    | (162,6)              |
|                                       | DEZ   | 167,0        | +9,2                   | -0,3                     | 171,2                  | +3,0                                    | 174,9  | +5,2                                    | (167,2)              |
| 1976                                  | JAN   | 176,9        | +9,3                   | +5,9                     | 171,5                  | +0,2                                    | 172,1  | -1,6                                    | (172,3)              |
|                                       | FEB   | 169,8        | +1,0                   | -4,0                     | 171,8                  | +0,2                                    | 172,4  | +0,2                                    | (176,1)              |
|                                       | MAR   | 187,0        | +21,5                  | +10,1                    | 174,9                  | +1,8                                    | 172,6  | +0,1                                    | (180,8)              |
|                                       | APR   | 172,2        | +6,8                   | -7,9                     | 175,0                  | +0,1                                    | 173,8  | +0,7                                    | (184,6)              |
|                                       | MAI   | 172,2        | +20,8                  | +0,0                     | 177,4                  | +1,4                                    | 181,9  | +4,7                                    | (193,4)              |
|                                       | JUN   | 207,7        | +33,2                  | +20,6                    | 208,6                  | +17,6                                   | 208,1  | +14,4                                   | (204,4)              |
| VERBRAUCHSGÜTERINDUSTRIEN INSGESAMT   |       |              |                        |                          |                        |   |  |   |                      |
| 1975                                  | JUN   | 111,8        | +2,2                   | -8,1                     | 126,0                  | +9,1                                    | 125,6  | +5,7                                    | 126,4                |
|                                       | JUL   | 99,3         | -7,8                   | -11,2                    | 122,8                  | -2,5                                    | 121,4  | -3,3                                    | 127,2                |
|                                       | AUG   | 98,6         | -1,0                   | -0,7                     | 124,2                  | +1,1                                    | 124,4  | +2,5                                    | 127,4                |
|                                       | SEP   | 139,4        | +5,7                   | +41,4                    | 135,3                  | +8,9                                    | 132,4  | +6,4                                    | 129,6                |
|                                       | OKT   | 175,7        | +7,3                   | +26,0                    | 141,0                  | +4,2                                    | 137,1  | +3,5                                    | 132,1                |
|                                       | NOV   | 143,5        | +7,2                   | -18,3                    | 135,3                  | -4,0                                    | 136,0  | -0,8                                    | 133,0                |
|                                       | DEZ   | 118,2        | +16,9                  | -17,6                    | 139,4                  | +3,0                                    | 138,1  | +1,5                                    | 134,9                |
| 1976                                  | JAN   | 124,8        | +12,9                  | +5,6                     | 135,8                  | -2,6                                    | 136,0  | -1,5                                    | 136,3                |
|                                       | FEB   | 136,2        | +20,0                  | +9,1                     | 144,0                  | +6,0                                    | 144,2  | +6,0                                    | (139,3)              |
|                                       | MAR   | 177,3        | +32,1                  | +30,2                    | 154,4                  | +7,2                                    | 149,2  | +3,5                                    | (142,8)              |
|                                       | APR   | 165,0        | +5,2                   | -6,9                     | 139,7                  | -9,5                                    | 144,5  | -3,2                                    | (146,8)              |
|                                       | MAI   | 151,7        | +24,7                  | -8,1                     | 147,0                  | +5,2                                    | 146,7  | +1,5                                    | (151,2)              |
|                                       | JUN   | 131,1        | +17,3                  | -13,6                    | 146,1                  | -0,6                                    | 149,7  | +2,0                                    | (156,3)              |
| VERBRAUCHSGÜTERINDUSTRIEN INLAND      |       |              |                        |                          |                        |   |  |   |                      |
| 1975                                  | JUN   | 109,3        | +7,8                   | -8,2                     | 123,7                  | +8,9                                    | 123,2  | +5,7                                    | 123,6                |
|                                       | JUL   | 97,5         | -5,3                   | -10,8                    | 120,3                  | -2,7                                    | 119,2  | -3,2                                    | 124,3                |
|                                       | AUG   | 96,8         | -0,2                   | -0,7                     | 120,9                  | +0,5                                    | 121,0  | +1,5                                    | 124,3                |
|                                       | SEP   | 136,3        | +4,8                   | +40,8                    | 130,8                  | +8,2                                    | 127,9  | +5,7                                    | 126,1                |
|                                       | OKT   | 169,8        | +5,9                   | +24,6                    | 135,5                  | +3,6                                    | 131,8  | +3,0                                    | 128,4                |
|                                       | NOV   | 138,5        | +5,1                   | -18,4                    | 130,5                  | -3,7                                    | 131,4  | -0,3                                    | 129,1                |
|                                       | DEZ   | 113,9        | +16,3                  | -17,8                    | 135,2                  | +3,6                                    | 134,2  | +2,1                                    | 130,5                |
| 1976                                  | JAN   | 119,2        | +10,2                  | +4,7                     | 130,5                  | -3,5                                    | 130,7  | -2,6                                    | 131,3                |
|                                       | FEB   | 129,4        | +16,6                  | +8,6                     | 138,0                  | +5,7                                    | 138,1  | +5,7                                    | (133,7)              |
|                                       | MAR   | 170,1        | +29,2                  | +31,5                    | 147,7                  | +7,0                                    | 142,8  | +3,4                                    | (136,5)              |
|                                       | APR   | 157,7        | +2,5                   | -7,3                     | 132,7                  | -10,2                                   | 137,3  | -3,9                                    | (139,6)              |
|                                       | MAI   | 144,2        | +21,2                  | -8,6                     | 139,6                  | +5,2                                    | 139,1  | +1,3                                    | (143,2)              |
|                                       | JUN   | 123,4        | +12,9                  | -14,4                    | 138,2                  | -1,0                                    | 141,2  | +1,5                                    | (147,2)              |
| VERBRAUCHSGÜTERINDUSTRIEN AUSLAND     |       |              |                        |                          |                        |   |  |   |                      |
| 1975                                  | JUN   | 131,1        | -7,0                   | -7,7                     | 143,5                  | +10,6                                   | 142,5  | +5,6                                    | 140,9                |
|                                       | JUL   | 113,5        | -21,0                  | -13,4                    | 141,0                  | -1,7                                    | 138,5  | -2,8                                    | 143,8                |
|                                       | AUG   | 112,0        | -6,6                   | -1,3                     | 147,3                  | +4,5                                    | 148,7  | +7,4                                    | 147,3                |
|                                       | SEP   | 162,9        | +11,4                  | +45,4                    | 166,7                  | +13,2                                   | 164,7  | +10,8                                   | 155,3                |
|                                       | OKT*  | 221,3        | +16,4                  | +35,9                    | 194,2                  | +16,5                                   | 190,0  | +15,4                                   | 161,0                |
|                                       | NOV   | 182,7        | +21,2                  | -17,4                    | 169,9                  | -12,5                                   | 171,6  | -9,7                                    | 167,1                |
|                                       | DEZ   | 151,4        | +20,3                  | -17,1                    | 168,8                  | -0,6                                    | 165,2  | -3,7                                    | (174,1)              |
| 1976                                  | JAN   | 168,2        | +30,7                  | +11,1                    | 174,8                  | +3,6                                    | 176,7  | +7,0                                    | (181,1)              |
|                                       | FEB   | 188,2        | +41,7                  | +11,9                    | 187,9                  | +7,5                                    | 187,9  | +6,3                                    | (187,9)              |
|                                       | MAR   | 232,4        | +51,6                  | +23,5                    | 207,9                  | +10,6                                   | 202,4  | +7,7                                    | (194,1)              |
|                                       | APR   | 221,5        | +23,1                  | -4,7                     | 197,1                  | -5,2                                    | 201,8  | -0,3                                    | (199,4)              |
|                                       | MAI   | 209,2        | +47,2                  | -5,6                     | 197,7                  | +0,3                                    | 198,1  | -1,8                                    | (198,5)              |
|                                       | JUN   | 190,1        | +45,0                  | -9,1                     | 201,9                  | +2,1                                    | 200,6  | +1,3                                    | (196,9)              |

## 4 AUFTRAGSEINGANG IN DER INDUSTRIE

## 4.1 WERTINDEX (1970 = 100)

| JAHR  | MONAT | ORIGINALWERT |                        |                          | SAISONBEREINIGTER WERT |   | SAISON- UND ARBEITSTÄGLICH<br>BEREINIGTER WERT |   | GLATTE<br>KOMPONENTE |
|---|-------|--------------|------------------------|--------------------------|------------------------|---|--|---|----------------------|
|   |       | 1970=100     | VERÄNDERUNG<br>VORJAHR | IN O/O GEGEN<br>VORMONAT | 1970=100               | VERÄNDERUNG<br>IN O/O GEGEN<br>VORMONAT | 1970=100                                       | VERÄNDERUNG<br>IN O/O GEGEN<br>VORMONAT |                      |
| CHEMISCHE INDUSTRIE (OHNE KOHLENWERTSTOFFINDUSTRIE) INSGESAMT |       |              |                        |                          |                        |   |  |   |                      |
| 1975  | JUN   | 143,1        | -19,4                  | + 1,1                    | 141,2                  | + 2,8                                   | 144,3  | + 3,4                                   | (140,6)              |
|   | JUL   | 142,8        | -20,0                  | - 0,2                    | 143,3                  | + 1,5                                   | 139,8  | - 3,1                                   | (141,6)              |
|   | AUG   | 136,3        | -18,3                  | - 4,6                    | 141,2                  | - 1,5                                   | 143,1  | + 2,4                                   | (143,9)              |
|   | SEP   | 155,4        | - 8,9                  | +14,0                    | 154,4                  | + 9,3                                   | 154,0  | + 7,6                                   | (147,4)              |
|   | OKT   | 165,0        | - 8,8                  | + 6,2                    | 155,9                  | + 1,0                                   | 153,3  | - 0,5                                   | (152,0)              |
|   | NOV   | 150,9        | - 1,2                  | - 8,5                    | 155,9                  | + 0,0                                   | 157,4  | + 2,7                                   | (157,3)              |
|   | DEZ   | 151,9        | +14,1                  | + 0,7                    | 166,2                  | + 6,6                                   | 165,8  | + 5,3                                   | (162,9)              |
| 1976  | JAN   | 170,3        | +10,8                  | +12,1                    | 171,7                  | + 3,3                                   | 173,6  | + 4,7                                   | (167,5)              |
|   | FEB   | 168,4        | +10,4                  | - 1,1                    | 167,1                  | - 2,7                                   | 167,3  | - 3,6                                   | (170,6)              |
|   | MAR*  | 195,4        | +35,5                  | +16,0                    | 192,7                  | +15,3                                   | 190,7  | +14,0                                   | (170,0)              |
|   | APR   | 176,0        | +17,6                  | - 9,9                    | 170,9                  | -11,3                                   | 169,7  | -11,0                                   | (165,8)              |
|   | MAI   | 182,1        | +28,6                  | + 3,5                    | 177,1                  | + 3,6                                   | 178,5  | + 5,2                                   | (176,6)              |
|   | JUN   | 174,4        | +21,9                  | - 4,2                    | 173,2                  | - 2,2                                   | 170,9  | - 4,3                                   | (174,8)              |
| CHEMISCHE INDUSTRIE (OHNE KOHLENWERTSTOFFINDUSTRIE) INLAND    |       |              |                        |                          |                        |   |  |   |                      |
| 1975  | JUN   | 140,7        | -10,7                  | + 4,6                    | 139,4                  | + 6,3                                   | 142,3  | + 6,4                                   | (137,5)              |
|   | JUL   | 139,9        | -14,7                  | - 0,6                    | 138,9                  | - 0,4                                   | 135,6  | - 4,7                                   | (138,2)              |
|   | AUG   | 132,0        | -12,2                  | - 5,6                    | 137,4                  | - 1,1                                   | 138,8  | + 2,4                                   | (139,7)              |
|   | SEP   | 148,6        | - 5,1                  | +12,6                    | 146,3                  | + 6,5                                   | 145,3  | + 4,7                                   | (141,9)              |
|   | OKT   | 160,2        | - 3,7                  | + 7,8                    | 150,2                  | + 2,7                                   | 147,5  | + 1,5                                   | (144,9)              |
|   | NOV   | 141,3        | - 0,4                  | -11,8                    | 146,4                  | - 2,5                                   | 147,9  | + 0,3                                   | (144,3)              |
|   | DEZ   | 136,6        | +10,0                  | - 3,3                    | 152,9                  | + 4,4                                   | 153,7  | + 3,9                                   | (152,0)              |
| 1976  | JAN   | 160,4        | + 7,6                  | +17,4                    | 159,2                  | + 4,1                                   | 160,7  | + 4,6                                   | (154,7)              |
|   | FEB   | 154,5        | + 7,7                  | - 3,7                    | 153,9                  | - 3,3                                   | 154,0  | - 4,2                                   | (156,7)              |
|   | MAR*  | 185,7        | +33,3                  | +20,2                    | 182,8                  | +18,8                                   | 180,8  | +17,4                                   | (156,3)              |
|   | APR   | 160,3        | + 8,3                  | -13,7                    | 156,0                  | -14,7                                   | 155,1  | -14,2                                   | (153,4)              |
|   | MAI   | 169,9        | +26,3                  | + 6,0                    | 165,7                  | + 6,2                                   | 166,5  | + 7,4                                   | (164,8)              |
|   | JUN   | 163,8        | +16,4                  | - 3,6                    | 163,7                  | - 1,2                                   | 163,5  | - 1,8                                   | (167,2)              |
| CHEMISCHE INDUSTRIE (OHNE KOHLENWERTSTOFFINDUSTRIE) AUSLAND   |       |              |                        |                          |                        |   |  |   |                      |
| 1975  | JUN   | 148,5        | -33,3                  | - 5,7                    | 145,2                  | - 3,8                                   | 146,4  | - 4,5                                   | (147,2)              |
|   | JUL   | 149,5        | -29,2                  | + 0,7                    | 153,3                  | + 5,6                                   | 150,3  | + 2,7                                   | (148,3)              |
|   | AUG   | 145,9        | -28,6                  | - 2,4                    | 150,2                  | - 2,6                                   | 152,4  | + 1,4                                   | (152,3)              |
|   | SEP   | 170,6        | -15,6                  | +16,9                    | 173,1                  | +15,2                                   | 174,0  | +14,2                                   | (158,8)              |
|   | OKT   | 175,7        | -17,8                  | + 3,0                    | 169,5                  | - 2,1                                   | 166,7  | - 4,2                                   | (167,7)              |
|   | NOV   | 172,5        | - 2,5                  | - 1,8                    | 171,3                  | + 1,1                                   | 172,3  | + 3,4                                   | (178,2)              |
|   | DEZ   | 186,4        | +21,7                  | + 8,1                    | 197,2                  | +15,1                                   | 191,5  | +11,1                                   | (189,5)              |
| 1976  | JAN   | 192,6        | +17,6                  | + 3,3                    | 193,9                  | - 1,7                                   | 196,8  | + 2,8                                   | (199,6)              |
|   | FEB   | 199,7        | +15,6                  | + 3,7                    | 198,5                  | + 2,4                                   | 198,4  | + 0,8                                   | (208,6)              |
|   | MAR   | 217,3        | +39,9                  | + 8,8                    | 218,5                  | +10,1                                   | 214,1  | + 7,9                                   | (211,1)              |
|   | APR   | 211,4        | +37,7                  | - 2,7                    | 209,7                  | - 4,0                                   | 212,3  | - 0,6                                   | (214,6)              |
|   | MAI   | 209,6        | +33,1                  | - 0,9                    | 200,9                  | - 4,2                                   | 201,7  | - 5,0                                   | (196,7)              |
|   | JUN   | 198,3        | +33,5                  | - 5,4                    | 195,6                  | - 2,6                                   | 191,7  | - 5,0                                   | (196,9)              |
| MASCHINENBAU INSGESAMT  |       |              |                        |                          |                        |   |  |   |                      |
| 1975  | JUN*  | 205,9        | +59,9                  | +83,5                    | 209,2                  | +90,9                                   | 208,7  | +82,6                                   | 124,8                |
|   | JUL   | 159,0        | +15,4                  | -22,8                    | 149,1                  | -28,7                                   | 146,5  | -29,8                                   | 126,3                |
|   | AUG   | 114,3        | -17,2                  | -28,1                    | 123,4                  | -17,2                                   | 124,9  | -14,7                                   | 127,8                |
|   | SEP   | 123,6        | -10,1                  | + 8,1                    | 131,3                  | + 6,4                                   | 130,0  | + 4,1                                   | 128,8                |
|   | OKT   | 123,6        | - 8,2                  | + 0,0                    | 129,1                  | - 1,7                                   | 127,4  | - 2,0                                   | 128,9                |
|   | NOV   | 125,0        | - 1,2                  | + 1,1                    | 130,8                  | + 1,3                                   | 130,5  | + 2,4                                   | 127,4                |
|   | DEZ   | 126,3        | + 7,5                  | + 1,0                    | 136,0                  | + 4,0                                   | 137,8  | + 5,6                                   | (127,3)              |
| 1976  | JAN   | 145,4        | - 2,0                  | +15,1                    | 131,0                  | - 3,7                                   | 132,5  | - 3,8                                   | (127,2)              |
|   | FEB   | 127,1        | - 4,3                  | -12,6                    | 124,4                  | - 5,0                                   | 124,4  | - 6,1                                   | (126,8)              |
|   | MAR   | 140,1        | + 5,5                  | +10,2                    | 128,8                  | + 3,5                                   | 128,0  | + 2,9                                   | (127,8)              |
|   | APR   | 136,6        | +10,8                  | - 2,5                    | 137,0                  | + 6,4                                   | 134,6  | + 5,2                                   | (136,7)              |
|   | MAI   | 131,3        | +17,0                  | - 3,9                    | 133,0                  | - 2,9                                   | 134,6  | + 0,0                                   | (151,8)              |
|   | JUN   | 161,3        | -21,7                  | +22,8                    | 162,5                  | +22,2                                   | 163,1  | +21,2                                   | (163,3)              |
| MASCHINENBAU INLAND   |       |              |                        |                          |                        |   |  |   |                      |
| 1975  | JUN*  | 230,7        | +147,3                 | +129,3                   | 232,6                  | +152,3                                  | 236,2  | +147,1                                  | 106,6                |
|   | JUL   | 151,8        | +45,7                  | -34,2                    | 138,8                  | -40,3                                   | 134,7  | -43,0                                   | 107,3                |
|   | AUG   | 90,6         | -14,7                  | -40,3                    | 99,6                   | -28,2                                   | 101,2  | -28,5                                   | 108,5                |
|   | SEP   | 90,9         | - 9,0                  | + 0,3                    | 104,4                  | + 4,8                                   | 103,6  | + 2,4                                   | 108,8                |
|   | OKT   | 95,1         | - 4,1                  | + 4,6                    | 101,9                  | - 2,4                                   | 100,8  | - 2,7                                   | 108,1                |
|   | NOV   | 102,9        | + 3,8                  | + 8,2                    | 107,2                  | + 5,2                                   | 108,2  | + 7,3                                   | 106,6                |
|   | DEZ   | 98,8         | + 9,1                  | - 4,0                    | 112,1                  | + 4,6                                   | 114,7  | + 6,0                                   | (106,8)              |
| 1976  | JAN   | 115,3        | - 2,5                  | +16,7                    | 105,8                  | - 5,6                                   | 107,3  | - 6,5                                   | (106,7)              |
|   | FEB   | 104,6        | + 0,2                  | - 9,3                    | 105,1                  | - 0,7                                   | 105,2  | - 2,0                                   | (105,4)              |
|   | MAR   | 122,7        | + 4,2                  | +17,3                    | 106,9                  | + 1,7                                   | 107,0  | + 1,7                                   | (107,3)              |
|   | APR   | 114,6        | + 9,8                  | - 6,6                    | 112,5                  | + 5,2                                   | 108,6  | + 1,5                                   | (108,8)              |
|   | MAI   | 107,0        | + 6,4                  | - 6,6                    | 102,6                  | - 8,8                                   | 105,3  | - 3,0                                   | (117,2)              |
|   | JUN   | 111,5        | -51,7                  | + 4,2                    | 111,6                  | + 8,8                                   | 109,7  | + 4,2                                   | (107,3)              |
| MASCHINENBAU AUSLAND  |       |              |                        |                          |                        |   |  |   |                      |
| 1975  | JUN   | 160,9        | -16,7                  | +20,9                    | 161,9                  | +15,9                                   | 161,2  | + 8,6                                   | (161,3)              |
|   | JUL   | 172,1        | -13,4                  | + 7,0                    | 170,1                  | + 5,1                                   | 165,2  | + 2,5                                   | (161,0)              |
|   | AUG   | 157,3        | -19,7                  | - 8,6                    | 164,8                  | - 3,1                                   | 168,1  | + 1,8                                   | (161,8)              |
|   | SEP   | 182,9        | -11,0                  | +16,3                    | 181,7                  | +10,3                                   | 180,6  | + 7,4                                   | (163,7)              |
|   | OKT   | 175,3        | -11,7                  | - 4,2                    | 174,5                  | - 4,0                                   | 169,3  | - 6,3                                   | (166,6)              |
|   | NOV   | 165,0        | - 6,2                  | - 5,9                    | 169,0                  | - 3,2                                   | 171,7  | + 1,4                                   | (170,1)              |
|   | DEZ   | 176,3        | + 6,1                  | + 6,8                    | 178,9                  | + 5,9                                   | 182,3  | + 6,2                                   | (174,1)              |
| 1976  | JAN   | 200,0        | - 1,5                  | +13,4                    | 179,2                  | + 0,2                                   | 182,4  | + 0,1                                   | (178,1)              |
|   | FEB   | 168,0        | - 8,8                  | -16,0                    | 163,8                  | - 8,6                                   | 163,3  | -10,5                                   | (180,0)              |
|   | MAR   | 171,5        | + 7,1                  | + 2,1                    | 174,2                  | + 6,3                                   | 171,9  | + 5,3                                   | (181,7)              |
|   | APR   | 176,4        | +11,9                  | + 2,9                    | 183,1                  | + 5,1                                   | 180,5  | + 5,0                                   | (185,5)              |
|   | MAI   | 175,3        | +31,7                  | - 0,6                    | 184,9                  | + 1,0                                   | 183,6  | + 1,7                                   | (188,1)              |
|   | JUN*  | 251,7        | +56,4                  | +43,6                    | 255,2                  | +38,0                                   | 262,1  | +42,8                                   | (192,6)              |

## 4 AUFTRAGSEINGANG IN DER INDUSTRIE

## 4.1 WERTINDEX (1970 = 100)

| JAHR | MONAT | ORIGINALWERT                          |                        |                          | SAISONBEREINIGTER WERT |   | SAISON- UND ARBEITSTÄGLICH<br>BEREINIGTER WERT |   | GLATTE<br>KOMPONENTE |
|------|-------|---------------------------------------|------------------------|--------------------------|------------------------|---|--|---|----------------------|
|      |       | 1970=100                              | VERÄNDERUNG<br>VORJAHR | IN 0/0 GEGEN<br>VORMONAT | 1970=100               | VERÄNDERUNG<br>IN 0/0 GEGEN<br>VORMONAT | 1970=100                                       | VERÄNDERUNG<br>IN 0/0 GEGEN<br>VORMONAT | 1970=100             |
| 1975 | JUN*  | STRASSENFAHRZEUGEBAU INSGESAMT        |                        |                          |                        |   |  |   |                      |
|      |       | 227,8                                 | +91,8                  | +60,0                    | 227,7                  | +81,4                                   | 226,6  | +76,2                                   | 147,3                |
|      | JUL   | 136,2                                 | +28,5                  | -40,2                    | 155,0                  | -31,9                                   | 150,5  | -33,6                                   | 150,7                |
|      | AUG   | 111,0                                 | +29,5                  | -18,5                    | 147,4                  | - 4,9                                   | 152,1  | + 1,1                                   | (153,1)              |
|      | SEP   | 139,6                                 | +37,5                  | +25,8                    | 153,9                  | + 4,4                                   | 152,2  | + 0,1                                   | (155,2)              |
|      | OKT   | 150,0                                 | - 4,4                  | + 7,4                    | 143,7                  | - 6,6                                   | 142,8  | - 6,2                                   | (157,1)              |
|      | NOV   | 141,3                                 | +22,1                  | - 5,8                    | 158,2                  | +10,1                                   | 154,1  | + 7,9                                   | (159,8)              |
|      | DEZ   | 166,6                                 | +47,2                  | +13,7                    | 176,3                  | +11,4                                   | 165,6  | + 7,5                                   | (160,9)              |
| 1976 | JAN   | 168,2                                 | +28,9                  | + 4,7                    | 168,7                  | - 4,3                                   | 173,1  | + 4,5                                   | (161,8)              |
|      | FEB   | 191,0                                 | +14,2                  | +13,6                    | 163,1                  | - 3,5                                   | 163,4  | - 5,6                                   | (162,2)              |
|      | MAR   | 242,1                                 | +40,9                  | +26,8                    | 202,7                  | +24,3                                   | 194,6  | +19,1                                   | (162,2)              |
|      | APR   | 153,5                                 | - 5,5                  | -36,6                    | 145,4                  | -28,3                                   | 150,7  | -22,6                                   | (161,7)              |
|      | MAI   | 157,7                                 | +10,7                  | + 2,7                    | 142,8                  | - 1,8                                   | 142,9  | - 5,2                                   | (161,2)              |
|      | JUN   | 155,3                                 | -31,8                  | - 1,5                    | 156,2                  | + 9,4                                   | 155,6  | + 8,9                                   | (160,1)              |
| 1975 | JUN*  | STRASSENFAHRZEUGEBAU INLAND           |                        |                          |                        |   |  |   |                      |
|      |       | 280,9                                 | +204,0                 | +96,3                    | 282,1                  | +143,4                                  | 272,4  | +119,7                                  | 147,8                |
|      | JUL   | 137,1                                 | +67,2                  | -51,2                    | 155,0                  | -45,1                                   | 151,5  | -44,4                                   | 152,7                |
|      | AUG   | 160,4                                 | +17,6                  | -26,8                    | 133,6                  | -13,8                                   | 141,4  | - 6,7                                   | (156,1)              |
|      | SEP   | 130,8                                 | +45,8                  | +30,3                    | 148,1                  | +10,9                                   | 147,4  | + 4,2                                   | (159,7)              |
|      | OKT   | 136,3                                 | +32,7                  | + 4,2                    | 151,3                  | + 2,2                                   | 150,1  | + 1,8                                   | (162,1)              |
|      | NOV   | 119,6                                 | +37,6                  | -12,3                    | 154,1                  | + 1,9                                   | 152,1  | + 1,3                                   | (163,4)              |
|      | DEZ   | 159,4                                 | +62,7                  | +33,3                    | 183,5                  | +19,1                                   | 167,0  | + 9,8                                   | (163,1)              |
| 1976 | JAN   | 157,5                                 | +10,7                  | - 1,2                    | 151,1                  | -17,7                                   | 159,1  | - 4,7                                   | (161,9)              |
|      | FEB   | 212,2                                 | + 5,9                  | +34,7                    | 159,4                  | + 5,5                                   | 159,6  | + 0,3                                   | (161,4)              |
|      | MAR   | 278,1                                 | +42,9                  | +31,1                    | 221,8                  | +39,1                                   | 212,3  | +33,0                                   | (160,2)              |
|      | APR   | 155,8                                 | - 0,3                  | -44,0                    | 147,9                  | -33,3                                   | 153,3  | -27,8                                   | (158,0)              |
|      | MAI   | 148,7                                 | + 3,9                  | - 4,6                    | 130,3                  | -11,9                                   | 127,0  | -17,2                                   | (156,2)              |
|      | JUN   | 142,6                                 | -49,2                  | - 4,1                    | 147,4                  | +13,1                                   | 145,5  | +14,6                                   | (153,8)              |
| 1975 | JUN   | STRASSENFAHRZEUGEBAU AUSLAND          |                        |                          |                        |   |  |   |                      |
|      |       | 161,8                                 | + 6,6                  | +14,3                    | 154,3                  | +21,3                                   | 151,4  | +14,4                                   | 145,0                |
|      | JUL   | 135,0                                 | - 0,5                  | -16,6                    | 151,8                  | - 1,6                                   | 151,0  | - 0,3                                   | 149,8                |
|      | AUG   | 124,2                                 | +44,4                  | - 8,0                    | 161,3                  | + 6,3                                   | 162,0  | + 7,3                                   | 153,8                |
|      | SEP   | 150,6                                 | +29,6                  | +21,3                    | 158,5                  | - 1,7                                   | 156,2  | - 3,6                                   | 163,4                |
|      | OKT   | 166,9                                 | -25,5                  | +10,8                    | 162,5                  | + 2,5                                   | 159,1  | + 1,9                                   | 166,2                |
|      | NOV   | 168,3                                 | +11,1                  | + 0,8                    | 161,3                  | - 0,7                                   | 160,6  | + 0,9                                   | 168,1                |
|      | DEZ   | 162,0                                 | +31,9                  | - 3,7                    | 164,5                  | + 2,0                                   | 157,5  | - 1,9                                   | (169,6)              |
| 1976 | JAN   | 181,5                                 | +56,7                  | +12,0                    | 185,2                  | +12,6                                   | 186,2  | +18,2                                   | (166,8)              |
|      | FEB   | 164,6                                 | +30,4                  | - 9,3                    | 166,0                  | -10,4                                   | 166,4  | -10,6                                   | (162,3)              |
|      | MAR   | 197,4                                 | +37,5                  | +19,9                    | 176,6                  | + 6,4                                   | 169,9  | + 2,1                                   | (158,6)              |
|      | APR   | 150,7                                 | -11,5                  | -23,7                    | 140,2                  | -20,6                                   | 148,3  | -12,7                                   | (155,0)              |
|      | MAI   | 168,9                                 | +19,4                  | +12,1                    | 154,0                  | + 9,8                                   | 152,2  | + 2,6                                   | (147,5)              |
|      | JUN   | 171,1                                 | + 5,7                  | + 1,3                    | 164,1                  | + 6,6                                   | 164,7  | + 8,2                                   | (161,5)              |
| 1975 | JUN*  | ELEKTROTECHNISCHE INDUSTRIE INSGESAMT |                        |                          |                        |   |  |   |                      |
|      |       | 209,4                                 | +54,1                  | +58,0                    | 206,0                  | +59,7                                   | 206,9  | +54,2                                   | (135,8)              |
|      | JUL   | 132,7                                 | - 3,5                  | -36,6                    | 136,2                  | -33,9                                   | 132,8  | -35,8                                   | (137,3)              |
|      | AUG   | 113,0                                 | -15,0                  | -14,8                    | 129,6                  | - 4,8                                   | 131,3  | - 1,1                                   | (138,9)              |
|      | SEP   | 162,3                                 | +21,3                  | +43,6                    | 162,5                  | +25,4                                   | 159,2  | +21,2                                   | (141,0)              |
|      | OKT   | 154,8                                 | +11,5                  | - 4,6                    | 148,8                  | - 8,4                                   | 146,5  | - 8,0                                   | (143,0)              |
|      | NOV   | 142,4                                 | + 4,5                  | - 8,0                    | 143,3                  | - 3,7                                   | 145,5  | - 0,7                                   | (145,0)              |
|      | DEZ   | 148,0                                 | + 9,3                  | + 3,9                    | 146,0                  | + 1,9                                   | 147,7  | + 1,5                                   | (146,9)              |
| 1976 | JAN   | 133,0                                 | - 2,7                  | -10,1                    | 137,0                  | - 6,2                                   | 138,5  | - 6,2                                   | (147,9)              |
|      | FEB   | 146,6                                 | +16,4                  | +10,2                    | 143,9                  | + 5,0                                   | 143,6  | + 3,7                                   | (148,3)              |
|      | MAR   | 159,5                                 | +18,1                  | + 8,8                    | 151,1                  | + 5,0                                   | 148,5  | + 3,4                                   | (152,4)              |
|      | APR   | 161,1                                 | +12,0                  | + 1,0                    | 160,3                  | + 6,1                                   | 160,0  | + 7,7                                   | (153,2)              |
|      | MAI   | 151,9                                 | +14,6                  | - 5,7                    | 146,1                  | - 8,9                                   | 146,6  | - 8,4                                   | (155,5)              |
|      | JUN   | 158,9                                 | -24,1                  | + 4,6                    | 157,5                  | + 7,8                                   | 156,4  | + 6,7                                   | (158,3)              |
| 1975 | JUN*  | ELEKTROTECHNISCHE INDUSTRIE INLAND    |                        |                          |                        |   |  |   |                      |
|      |       | 222,6                                 | +83,5                  | +89,4                    | 221,7                  | +97,6                                   | 220,3  | +85,1                                   | (124,4)              |
|      | JUL   | 125,4                                 | - 0,6                  | -43,7                    | 127,0                  | -42,7                                   | 123,0  | -44,2                                   | (126,1)              |
|      | AUG   | 106,2                                 | - 1,4                  | -15,3                    | 122,8                  | - 3,3                                   | 125,8  | + 2,3                                   | (128,0)              |
|      | SEP   | 146,9                                 | +23,5                  | +38,3                    | 148,9                  | +21,3                                   | 146,4  | +16,4                                   | (129,8)              |
|      | OKT   | 139,1                                 | + 7,9                  | - 5,3                    | 134,5                  | - 9,7                                   | 131,8  | -10,0                                   | (131,6)              |
|      | NOV   | 131,6                                 | +10,9                  | - 5,4                    | 132,6                  | - 1,4                                   | 135,3  | + 2,7                                   | (133,3)              |
|      | DEZ   | 141,1                                 | +15,4                  | + 7,2                    | 137,9                  | + 4,0                                   | 138,1  | + 2,1                                   | (134,9)              |
| 1976 | JAN   | 124,4                                 | - 3,9                  | -11,8                    | 124,7                  | - 9,6                                   | 127,9  | - 7,4                                   | (136,2)              |
|      | FEB   | 132,1                                 | +17,6                  | + 6,2                    | 130,5                  | + 4,7                                   | 130,0  | + 1,6                                   | (137,2)              |
|      | MAR   | 140,3                                 | +16,1                  | + 6,2                    | 136,0                  | + 4,2                                   | 133,1  | + 2,4                                   | (138,1)              |
|      | APR   | 149,4                                 | + 9,4                  | + 6,5                    | 145,3                  | + 6,8                                   | 144,3  | + 8,4                                   | (138,3)              |
|      | MAI   | 136,0                                 | +15,7                  | - 9,0                    | 127,3                  | -12,4                                   | 126,7  | -12,2                                   | (139,2)              |
|      | JUN   | 139,7                                 | -37,2                  | + 2,7                    | 142,2                  | +11,7                                   | 140,8  | +11,1                                   | (145,3)              |
| 1975 | JUN   | ELEKTROTECHNISCHE INDUSTRIE AUSLAND   |                        |                          |                        |   |  |   |                      |
|      |       | 160,1                                 | -15,9                  | -14,9                    | 156,6                  | -17,2                                   | 165,9  | - 9,6                                   | (167,3)              |
|      | JUL   | 159,9                                 | -11,1                  | - 0,1                    | 167,6                  | + 7,0                                   | 166,9  | + 0,6                                   | (166,9)              |
|      | AUG   | 138,3                                 | -38,9                  | -13,5                    | 152,9                  | - 8,8                                   | 148,2  | -11,2                                   | (167,5)              |
|      | SEP*  | 219,2                                 | +16,0                  | +58,5                    | 227,4                  | +48,7                                   | 224,8  | +51,7                                   | (169,2)              |
|      | OKT   | 213,1                                 | +21,3                  | - 2,8                    | 198,7                  | -12,6                                   | 197,8  | -12,0                                   | (172,1)              |
|      | NOV   | 182,7                                 | - 9,5                  | -14,3                    | 179,4                  | - 9,7                                   | 179,0  | - 9,5                                   | (176,0)              |
|      | DEZ   | 173,6                                 | - 5,8                  | - 5,0                    | 172,4                  | - 3,9                                   | 178,2  | - 0,4                                   | (181,0)              |
| 1976 | JAN   | 165,1                                 | + 0,9                  | - 4,9                    | 180,2                  | + 4,5                                   | 174,4  | - 2,1                                   | (188,0)              |
|      | FEB   | 200,6                                 | +13,8                  | +21,5                    | 193,1                  | + 7,2                                   | 194,1  | +11,3                                   | (195,3)              |
|      | MAR   | 230,8                                 | +22,7                  | +15,1                    | 204,4                  | + 5,9                                   | 204,5  | + 5,4                                   | (202,3)              |
|      | APR   | 204,7                                 | +19,8                  | -11,3                    | 213,6                  | + 4,5                                   | 216,6  | + 9,9                                   | (210,8)              |
|      | MAI   | 210,9                                 | +12,1                  | + 3,0                    | 214,0                  | + 0,2                                   | 220,2  | + 1,7                                   | (220,1)              |
|      | JUN   | 230,0                                 | +43,7                  | + 9,1                    | 225,8                  | + 5,5                                   | 221,9  | + 0,8                                   | (218,8)              |

## 4 AUFTRAGSEINGANG IN DER INDUSTRIE

## 4.1 WERTINDEX (1970 = 100)

| JAHR  | MONAT | ORIGINALWERT |                        |                          | SAISONBEREINIGTER WERT |   | SAISON- UND ARBEITSTÄGLICH<br>BEREINIGTER WERT |   | GLATTE<br>KOMPONENTE |
|---|-------|--------------|------------------------|--------------------------|------------------------|---|--|---|----------------------|
|   |       | 1970=100     | VERÄNDERUNG<br>VORJAHR | IN O/O GEGEN<br>VORMONAT | 1970=100               | VERÄNDERUNG<br>IN O/O GEGEN<br>VORMONAT | 1970=100                                       | VERÄNDERUNG<br>IN O/O GEGEN<br>VORMONAT |                      |
| EISEN-, BLECH- UND METALLWARENINDUSTRIE INSGESAMT |       |              |                        |                          |                        |   |  |   |                      |
| 1975  | JUN   | 125,9        | + 1,6                  | +12,3                    | 124,9                  | +15,3                                   | 121,2  | + 8,7                                   | 117,5                |
|   | JUL   | 117,5        | - 7,6                  | - 6,7                    | 122,2                  | - 2,2                                   | 121,5  | + 0,2                                   | 119,7                |
|   | AUG   | 107,4        | - 1,4                  | - 8,6                    | 120,9                  | - 1,1                                   | 122,6  | + 0,9                                   | 121,6                |
|   | SEP   | 125,8        | + 3,8                  | +17,1                    | 127,8                  | + 5,7                                   | 127,0  | + 3,6                                   | 125,4                |
|   | OKT   | 138,0        | + 2,1                  | + 9,7                    | 126,7                  | - 0,9                                   | 123,4  | - 2,8                                   | 127,7                |
|   | NOV   | 130,9        | + 9,1                  | - 5,1                    | 129,1                  | + 1,9                                   | 131,5  | + 6,6                                   | 130,4                |
|   | DEZ   | 124,1        | +14,2                  | - 5,2                    | 134,0                  | + 3,8                                   | 131,8  | + 0,2                                   | (133,3)              |
| 1976  | JAN   | 133,6        | +13,8                  | + 7,7                    | 136,6                  | + 1,9                                   | 138,0  | + 4,7                                   | (135,8)              |
|   | FEB   | 135,9        | +18,7                  | + 1,7                    | 134,9                  | - 1,2                                   | 134,7  | - 2,4                                   | (136,4)              |
|   | MAR   | 148,1        | +27,5                  | + 9,0                    | 140,4                  | + 4,1                                   | 137,6  | + 2,2                                   | (135,7)              |
|   | APR   | 138,6        | + 8,6                  | - 6,4                    | 133,8                  | - 4,7                                   | 135,8  | - 1,3                                   | (135,2)              |
|   | MAI   | 138,8        | +23,8                  | + 0,1                    | 136,1                  | + 1,7                                   | 134,7  | - 0,8                                   | (139,9)              |
|   | JUN   | 135,5        | + 7,6                  | - 2,4                    | 134,1                  | - 1,5                                   | 133,4  | - 1,0                                   | (132,5)              |
| EISEN-, BLECH- UND METALLWARENINDUSTRIE INLAND    |       |              |                        |                          |                        |   |  |   |                      |
| 1975  | JUN   | 124,2        | + 5,6                  | +14,0                    | 122,1                  | +15,1                                   | 118,8  | + 9,5                                   | 115,0                |
|   | JUL   | 116,9        | - 2,3                  | - 5,9                    | 120,4                  | - 1,4                                   | 119,8  | + 0,8                                   | 117,0                |
|   | AUG   | 105,6        | + 1,5                  | - 9,7                    | 117,4                  | - 2,5                                   | 119,0  | - 0,7                                   | 118,4                |
|   | SEP   | 122,2        | + 5,8                  | +15,7                    | 123,1                  | + 4,9                                   | 122,4  | + 2,9                                   | 121,8                |
|   | OKT   | 132,9        | + 3,8                  | + 8,8                    | 122,7                  | - 0,3                                   | 119,3  | - 2,5                                   | 123,5                |
|   | NOV   | 124,3        | + 7,0                  | - 6,5                    | 122,6                  | - 0,1                                   | 125,3  | + 5,0                                   | 125,7                |
|   | DEZ   | 118,6        | +13,3                  | - 4,6                    | 129,5                  | + 5,6                                   | 127,3  | + 1,6                                   | (128,0)              |
| 1976  | JAN   | 130,6        | +14,7                  | +10,1                    | 132,7                  | + 2,5                                   | 133,9  | + 5,2                                   | (130,0)              |
|   | FEB   | 127,9        | +15,1                  | - 2,1                    | 127,9                  | - 3,6                                   | 127,8  | - 4,6                                   | (129,7)              |
|   | MAR   | 141,4        | +25,4                  | +10,6                    | 134,0                  | + 4,8                                   | 131,2  | + 2,7                                   | (128,2)              |
|   | APR   | 128,4        | + 3,0                  | - 9,2                    | 125,0                  | - 6,7                                   | 127,1  | - 3,1                                   | (127,3)              |
|   | MAI   | 132,2        | +21,4                  | + 3,0                    | 130,2                  | + 4,2                                   | 129,0  | + 1,5                                   | (132,8)              |
|   | JUN   | 128,5        | + 3,5                  | - 2,8                    | 126,2                  | - 3,1                                   | 125,0  | - 3,1                                   | (124,5)              |
| EISEN-, BLECH- UND METALLWARENINDUSTRIE AUSLAND   |       |              |                        |                          |                        |   |  |   |                      |
| 1975  | JUN   | 134,5        | -13,6                  | + 4,8                    | 137,2                  | +12,7                                   | 135,2  | + 4,3                                   | (131,2)              |
|   | JUL   | 120,6        | -26,6                  | -10,3                    | 132,7                  | - 3,3                                   | 128,6  | - 4,9                                   | (134,1)              |
|   | AUG   | 116,7        | -12,8                  | - 3,2                    | 137,0                  | + 3,2                                   | 141,5  | +10,0                                   | (137,8)              |
|   | SEP   | 144,1        | - 3,9                  | +23,5                    | 151,4                  | +10,5                                   | 149,5  | + 5,7                                   | (142,2)              |
|   | OKT   | 163,3        | - 4,6                  | +13,3                    | 146,9                  | - 3,0                                   | 144,2  | - 3,5                                   | (146,9)              |
|   | NOV   | 164,3        | +18,5                  | + 0,6                    | 160,2                  | + 9,1                                   | 162,6  | +12,8                                   | (151,7)              |
|   | DEZ   | 151,6        | +17,6                  | - 7,7                    | 158,9                  | - 0,8                                   | 154,3  | - 5,1                                   | (156,4)              |
| 1976  | JAN   | 148,6        | +10,3                  | - 2,0                    | 145,7                  | - 8,3                                   | 150,1  | - 2,7                                   | (158,7)              |
|   | FEB*  | 176,3        | +34,2                  | +18,6                    | 175,6                  | +20,5                                   | 175,3  | +16,8                                   | (161,6)              |
|   | MAR   | 181,6        | +36,4                  | + 3,0                    | 171,8                  | - 2,2                                   | 166,9  | - 4,8                                   | (165,3)              |
|   | APR   | 189,9        | +33,2                  | + 4,6                    | 179,6                  | + 4,5                                   | 180,6  | + 8,2                                   | (176,3)              |
|   | MAI   | 171,8        | +33,9                  | - 9,5                    | 164,6                  | - 8,4                                   | 162,6  | -10,0                                   | (169,2)              |
|   | JUN   | 170,4        | +26,7                  | - 0,8                    | 174,8                  | + 6,2                                   | 175,5  | + 7,9                                   | (176,3)              |
| TEXTILINDUSTRIE INSGESAMT                         |       |              |                        |                          |                        |   |  |   |                      |
| 1975  | JUN   | 95,4         | + 1,5                  | -12,1                    | 108,7                  | + 5,3                                   | 112,7  | + 7,3                                   | 113,3                |
|   | JUL   | 83,4         | - 6,8                  | -12,6                    | 109,4                  | + 0,6                                   | 107,8  | - 4,3                                   | 114,7                |
|   | AUG   | 80,6         | + 6,2                  | - 3,4                    | 113,4                  | + 3,7                                   | 112,9  | + 4,7                                   | 115,2                |
|   | SEP   | 129,1        | +17,4                  | +60,2                    | 128,8                  | +13,6                                   | 124,8  | +10,5                                   | 117,6                |
|   | OKT   | 146,5        | + 4,0                  | +13,5                    | 123,9                  | - 3,8                                   | 122,6  | - 1,8                                   | 119,8                |
|   | NOV   | 138,1        | +11,9                  | - 5,7                    | 124,0                  | + 0,1                                   | 123,9  | + 1,1                                   | 120,1                |
|   | DEZ   | 119,3        | +26,0                  | -13,6                    | 130,4                  | + 5,2                                   | 129,0  | + 4,1                                   | 121,5                |
| 1976  | JAN   | 117,1        | +20,2                  | - 1,8                    | 124,1                  | - 4,8                                   | 124,0  | - 3,9                                   | 122,7                |
|   | FEB   | 127,0        | +24,8                  | + 8,5                    | 129,8                  | + 4,6                                   | 130,1  | + 4,9                                   | (125,1)              |
|   | MAR   | 157,2        | +23,8                  | +23,8                    | 134,1                  | + 3,3                                   | 129,4  | - 0,5                                   | (127,8)              |
|   | APR   | 145,7        | + 1,2                  | - 7,3                    | 121,6                  | - 9,3                                   | 126,0  | - 2,6                                   | (130,9)              |
|   | MAI   | 133,7        | +23,2                  | - 8,2                    | 129,0                  | + 6,1                                   | 129,6  | + 2,9                                   | (134,3)              |
|   | JUN   | 116,0        | +21,6                  | -13,2                    | 130,9                  | + 1,5                                   | 132,7  | + 2,4                                   | (138,1)              |
| TEXTILINDUSTRIE INLAND                            |       |              |                        |                          |                        |   |  |   |                      |
| 1975  | JUN   | 92,9         | + 2,4                  | -12,1                    | 106,4                  | + 5,1                                   | 110,2  | + 7,1                                   | 111,4                |
|   | JUL   | 82,7         | - 2,9                  | -11,0                    | 107,6                  | + 1,1                                   | 106,1  | - 3,7                                   | 112,6                |
|   | AUG   | 79,6         | + 7,3                  | - 3,7                    | 110,0                  | + 2,2                                   | 109,7  | + 3,4                                   | 112,7                |
|   | SEP   | 127,5        | +15,7                  | +60,2                    | 124,9                  | +13,5                                   | 120,8  | +10,1                                   | 114,5                |
|   | OKT   | 138,8        | + 0,5                  | + 8,9                    | 118,1                  | - 5,4                                   | 117,0  | - 3,1                                   | 116,5                |
|   | NOV   | 131,7        | + 7,8                  | - 5,1                    | 119,1                  | + 0,8                                   | 119,4  | + 2,1                                   | 116,4                |
|   | DEZ   | 113,9        | +23,7                  | -13,5                    | 126,1                  | + 5,9                                   | 125,2  | + 4,9                                   | 117,0                |
| 1976  | JAN   | 111,2        | +14,8                  | - 2,4                    | 118,1                  | - 6,3                                   | 118,1  | - 5,7                                   | 117,6                |
|   | FEB   | 119,8        | +19,2                  | + 7,7                    | 123,6                  | + 4,7                                   | 123,8  | + 4,8                                   | (119,4)              |
|   | MAR   | 152,7        | +20,8                  | +27,5                    | 128,5                  | + 4,0                                   | 124,3  | + 0,4                                   | (121,4)              |
|   | APR   | 139,3        | - 1,5                  | - 8,8                    | 115,6                  | -10,0                                   | 119,2  | - 4,1                                   | (123,7)              |
|   | MAI   | 124,7        | +18,0                  | -10,5                    | 120,4                  | + 4,2                                   | 120,8  | + 1,3                                   | (126,3)              |
|   | JUN   | 108,3        | +16,6                  | -13,2                    | 123,0                  | + 2,2                                   | 124,3  | + 2,9                                   | (129,2)              |
| TEXTILINDUSTRIE AUSLAND                           |       |              |                        |                          |                        |   |  |   |                      |
| 1975  | JUN   | 110,0        | - 2,7                  | -11,9                    | 122,6                  | + 6,1                                   | 126,2  | + 7,0                                   | 123,9                |
|   | JUL   | 87,6         | -23,4                  | -20,4                    | 120,3                  | - 1,9                                   | 118,2  | - 6,3                                   | 129,0                |
|   | AUG   | 86,4         | + 0,7                  | - 1,4                    | 132,6                  | +10,2                                   | 132,1  | +11,8                                   | 134,9                |
|   | SEP   | 138,9        | +27,8                  | +60,8                    | 151,3                  | +14,1                                   | 148,3  | +12,3                                   | 143,8                |
|   | OKT   | 191,0        | +22,0                  | +37,5                    | 157,3                  | + 4,0                                   | 155,5  | + 4,9                                   | 147,8                |
|   | NOV   | 175,1        | +34,3                  | - 8,3                    | 151,9                  | - 3,4                                   | 152,1  | - 2,2                                   | 151,8                |
|   | DEZ   | 150,3        | +36,9                  | -14,2                    | 154,6                  | + 1,8                                   | 151,5  | - 0,4                                   | (155,5)              |
| 1976  | JAN   | 151,9        | +51,4                  | + 1,1                    | 158,2                  | + 2,3                                   | 158,7  | + 4,8                                   | (158,6)              |
|   | FEB   | 169,2        | +54,9                  | +11,4                    | 164,5                  | + 4,0                                   | 164,7  | + 3,8                                   | (161,4)              |
|   | MAR   | 183,1        | +40,2                  | + 8,2                    | 164,9                  | + 0,2                                   | 160,2  | - 2,7                                   | (164,4)              |
|   | APR   | 182,6        | +14,8                  | - 0,3                    | 160,5                  | - 2,7                                   | 165,1  | + 3,1                                   | (168,2)              |
|   | MAI   | 185,7        | +48,7                  | + 1,7                    | 174,4                  | + 8,7                                   | 175,5  | + 6,3                                   | (170,3)              |
|   | JUN   | 160,7        | +46,1                  | -13,5                    | 172,8                  | - 0,9                                   | 172,5  | - 1,7                                   | (176,4)              |

## 4 AUFTRAGSEINGANG IN DER INDUSTRIE

4.1 WERTINDEX (1970 = 100)

| JAHR                           | MONAT | ORIGINALWERT |                        |                          | SAISONBEREINIGTER WERT |   | SAISON- UND ARBEITSTÄGLICH<br>BEREINIGTER WERT |   | GLATTE<br>KOMPONENTE |
|--------------------------------|-------|--------------|------------------------|--------------------------|------------------------|---|--|---|----------------------|
|                                |       | 1970=100     | VERÄNDERUNG<br>VORJAHR | IN O/O GEGEN<br>VORMONAT | 1970=100               | VERÄNDERUNG<br>IN O/O GEGEN<br>VORMONAT | 1970=100                                       | VERÄNDERUNG<br>IN O/O GEGEN<br>VORMONAT | 1970=100             |
| BEKLEIDUNGSINDUSTRIE INSGESAMT |       |              |                        |                          |                        |   |  |   |                      |
| 1975                           | JUN   | 80,1         | +11,6                  | -34,1                    | 120,6                  | + 1,9                                   | 121,2  | + 1,6                                   | 120,3                |
|                                | JUL   | 56,2         | - 9,5                  | -29,8                    | 110,0                  | - 8,8                                   | 109,1  | -10,0                                   | 119,8                |
|                                | AUG   | 75,3         | + 0,5                  | +34,0                    | 112,8                  | + 2,5                                   | 112,2  | + 2,8                                   | 119,1                |
|                                | SEP   | 146,8        | - 0,9                  | +95,0                    | 118,8                  | + 5,3                                   | 116,4  | + 3,7                                   | 120,6                |
|                                | OKT   | 226,7        | + 8,1                  | +54,4                    | 136,6                  | +15,0                                   | 130,5  | +12,1                                   | 121,6                |
|                                | NOV   | 127,1        | - 3,4                  | -43,9                    | 118,7                  | -13,1                                   | 122,0  | - 6,5                                   | 122,8                |
|                                | DEZ   | 74,0         | + 0,7                  | -41,8                    | 118,9                  | + 0,2                                   | 122,6  | + 0,5                                   | 124,7                |
| 1976                           | JAN   | 79,4         | +10,7                  | + 7,3                    | 122,9                  | + 3,4                                   | 122,1  | - 0,4                                   | 125,4                |
|                                | FEB   | 104,7        | +20,6                  | +31,9                    | 130,4                  | + 6,1                                   | 130,1  | + 6,6                                   | (128,2)              |
|                                | MAR*  | 223,8        | +49,8                  | +113,8                   | 180,1                  | +38,1                                   | 177,6  | +36,5                                   | (131,5)              |
|                                | APR   | 202,8        | + 3,0                  | - 9,4                    | 134,1                  | -25,5                                   | 135,3  | -23,8                                   | (135,4)              |
|                                | MAI   | 157,5        | +29,5                  | -22,3                    | 148,0                  | +10,4                                   | 147,5  | + 9,0                                   | (139,8)              |
|                                | JUN   | 96,8         | +20,8                  | -38,5                    | 138,7                  | - 6,3                                   | 138,5  | - 6,1                                   | (144,9)              |
| BEKLEIDUNGSINDUSTRIE INLAND    |       |              |                        |                          |                        |   |  |   |                      |
| 1975                           | JUN   | 79,2         | +11,5                  | -32,1                    | 116,8                  | + 2,9                                   | 117,1  | + 2,5                                   | 115,7                |
|                                | JUL   | 56,0         | - 8,6                  | -29,3                    | 106,7                  | - 8,6                                   | 106,3  | - 9,2                                   | 115,3                |
|                                | AUG   | 73,4         | + 0,5                  | +31,1                    | 109,5                  | + 2,6                                   | 108,5  | + 2,1                                   | 114,6                |
|                                | SEP   | 140,8        | - 1,8                  | +91,8                    | 113,7                  | + 3,8                                   | 111,4  | + 2,7                                   | 115,9                |
|                                | OKT   | 212,6        | + 6,8                  | +51,0                    | 128,9                  | +13,4                                   | 123,2  | +10,6                                   | 116,6                |
|                                | NOV   | 122,9        | - 3,5                  | -42,2                    | 114,4                  | -11,2                                   | 117,5  | - 4,6                                   | 117,3                |
|                                | DEZ   | 73,1         | + 1,1                  | -40,5                    | 114,4                  | + 0,0                                   | 117,8  | + 0,3                                   | 118,9                |
| 1976                           | JAN   | 78,1         | +10,3                  | + 6,8                    | 118,7                  | + 3,8                                   | 117,5  | - 0,3                                   | 119,4                |
|                                | FEB   | 99,1         | +17,7                  | +26,9                    | 123,8                  | + 4,3                                   | 123,5  | + 5,1                                   | (121,7)              |
|                                | MAR*  | 210,2        | +46,9                  | +112,1                   | 169,5                  | +36,9                                   | 167,0  | +35,2                                   | (124,4)              |
|                                | APR   | 188,3        | + 0,3                  | -10,4                    | 124,9                  | -26,3                                   | 127,0  | -24,0                                   | (127,6)              |
|                                | MAI   | 149,1        | +27,8                  | -20,8                    | 139,6                  | +11,8                                   | 138,8  | + 9,0                                   | (131,3)              |
|                                | JUN   | 91,8         | +15,9                  | -38,4                    | 130,3                  | - 6,7                                   | 130,3  | - 6,1                                   | (135,5)              |
| BEKLEIDUNGSINDUSTRIE AUSLAND   |       |              |                        |                          |                        |   |  |   |                      |
| 1975                           | JUN   | 99,1         | +13,1                  | -56,1                    | 192,0                  | - 8,7                                   | 192,3  | - 9,2                                   | 200,9                |
|                                | JUL   | 59,8         | -25,4                  | -39,7                    | 170,2                  | -11,4                                   | 165,2  | -14,1                                   | 198,2                |
|                                | AUG   | 116,0        | + 0,3                  | +94,0                    | 171,7                  | + 0,9                                   | 176,6  | + 6,9                                   | 197,3                |
|                                | SEP   | 273,8        | +10,5                  | +136,0                   | 215,4                  | +25,5                                   | 210,7  | +19,3                                   | 205,3                |
|                                | OKT*  | 522,3        | +19,7                  | +90,8                    | 382,1                  | +77,4                                   | 378,3  | +79,5                                   | 211,9                |
|                                | NOV   | 216,8        | - 2,4                  | -58,5                    | 201,6                  | -47,2                                   | 208,6  | -44,9                                   | 222,9                |
|                                | DEZ   | 92,2         | - 7,8                  | -57,5                    | 203,2                  | + 0,8                                   | 201,8  | - 3,3                                   | 232,5                |
| 1976                           | JAN   | 106,6        | +15,2                  | +15,6                    | 203,4                  | + 0,1                                   | 208,0  | + 3,1                                   | 239,0                |
|                                | FEB   | 222,4        | +56,3                  | +108,6                   | 262,1                  | +28,9                                   | 261,2  | +25,6                                   | (251,6)              |
|                                | MAR*  | 512,0        | +81,5                  | +130,2                   | 409,3                  | +56,2                                   | 406,1  | +55,5                                   | (266,0)              |
|                                | APR   | 507,7        | +31,2                  | - 0,8                    | 319,4                  | -22,0                                   | 314,2  | -22,6                                   | (282,3)              |
|                                | MAI   | 334,8        | +48,4                  | -34,1                    | 312,8                  | - 2,1                                   | 310,2  | - 1,3                                   | (300,5)              |
|                                | JUN   | 202,9        | +104,7                 | -39,4                    | 305,9                  | - 2,2                                   | 299,1  | - 3,6                                   | (320,9)              |

## 4 AUFTRAGSEINGANG IN DER INDUSTRIE

## 4.2 VOLUMENINDEX (1970 = 100)

| JAHR   | MONAT | ORIGINALWERT |                        |                          | SAISONBEREINIGTER WERT |   | SAISON- UND ARBEITSTÄGGLICH<br>BEREINIGTER WERT |   | GLATTE<br>KOMPONENTE |
|--|-------|--------------|------------------------|--------------------------|------------------------|---|---|---|----------------------|
|  |       | 1970=100     | VERÄNDERUNG<br>VORJAHR | IN O/O GEGEN<br>VORMONAT | 1970=100               | VERÄNDERUNG<br>IN O/O GEGEN<br>VORMONAT | 1970=100  | VERÄNDERUNG<br>IN O/O GEGEN<br>VORMONAT | 1970=100             |
| VERARBEITENDE INDUSTRIE (OHNE NÄHRUNGS- UND GENUSSMITTELINDUSTRIE) INSGESAMT |       |              |                        |                          |                        |   |   |   |                      |
| 1975   | JUN*  | 121,3        | +15,9                  | +28,1                    | 126,1                  | +41,5                                   | 125,9   | +37,9                                   | 97,9                 |
|  | JUL   | 100,6        | - 4,4                  | -17,1                    | 103,9                  | -17,6                                   | 102,0   | -19,0                                   | 99,5                 |
|  | AUG   | 85,3         | -14,6                  | -15,2                    | 97,0                   | - 6,6                                   | 98,1  | - 3,8                                   | 100,3                |
|  | SEP   | 107,9        | + 2,7                  | +26,5                    | 107,7                  | +11,0                                   | 107,2   | + 9,3                                   | 103,4                |
|  | OKT   | 116,4        | + 0,2                  | + 7,9                    | 107,2                  | - 0,5                                   | 104,6   | - 2,4                                   | 104,9                |
|  | NOV   | 105,0        | + 3,7                  | - 9,8                    | 106,2                  | - 0,9                                   | 106,9   | + 2,2                                   | 106,0                |
|  | DEZ   | 101,1        | +13,2                  | - 3,7                    | 110,7                  | + 4,2                                   | 110,0   | + 2,9                                   | (107,1)              |
| 1976   | JAN   | 105,3        | + 5,3                  | + 4,2                    | 106,1                  | - 4,2                                   | 107,4   | - 2,4                                   | (108,1)              |
|  | FEB   | 107,2        | + 8,1                  | + 1,8                    | 106,7                  | + 0,6                                   | 106,8   | - 0,6                                   | (108,9)              |
|  | MAR   | 126,0        | +24,4                  | +17,5                    | 114,8                  | + 7,6                                   | 112,8   | + 5,6                                   | (109,7)              |
|  | APR   | 112,5        | + 3,0                  | -10,7                    | 108,0                  | - 5,9                                   | 108,6   | - 3,7                                   | (109,8)              |
|  | MAI   | 109,7        | +15,8                  | - 2,5                    | 105,0                  | - 2,8                                   | 105,4   | - 2,9                                   | (109,6)              |
|  | JUN   | 109,8        | - 9,5                  | + 0,1                    | 114,2                  | + 8,8                                   | 113,6   | + 7,8                                   | (114,5)              |
| VERARBEITENDE INDUSTRIE (OHNE NÄHRUNGS- UND GENUSSMITTELINDUSTRIE) INLAND    |       |              |                        |                          |                        |   |   |   |                      |
| 1975   | JUN*  | 122,2        | +31,8                  | +37,0                    | 126,5                  | +54,6                                   | 125,4   | +48,4                                   | 93,1                 |
|  | JUL   | 95,6         | + 0,8                  | -21,8                    | 98,4                   | -22,2                                   | 96,8  | -22,8                                   | 94,1                 |
|  | AUG   | 80,2         | - 7,6                  | -16,1                    | 91,6                   | - 6,9                                   | 93,0  | - 3,9                                   | 94,3                 |
|  | SEP   | 98,6         | + 4,4                  | +22,9                    | 99,6                   | + 8,7                                   | 98,8  | + 6,2                                   | 95,4                 |
|  | OKT   | 108,0        | + 3,0                  | + 9,5                    | 98,9                   | - 0,7                                   | 95,9  | - 2,9                                   | 96,3                 |
|  | NOV   | 98,1         | + 7,0                  | - 9,2                    | 99,2                   | + 0,3                                   | 100,3   | + 4,6                                   | 96,7                 |
|  | DEZ   | 93,7         | +15,4                  | - 4,5                    | 104,2                  | + 5,0                                   | 102,3   | + 2,0                                   | 97,7                 |
| 1976   | JAN   | 95,0         | + 2,2                  | + 1,4                    | 97,0                   | - 6,9                                   | 98,6  | - 3,6                                   | 98,5                 |
|  | FEB   | 99,6         | + 8,3                  | + 4,8                    | 99,6                   | + 2,7                                   | 99,6  | + 1,0                                   | ( 99,7)              |
|  | MAR   | 120,5        | +25,0                  | +21,0                    | 108,9                  | + 9,3                                   | 104,9   | + 5,3                                   | (101,1)              |
|  | APR   | 105,3        | + 0,2                  | -12,6                    | 98,5                   | - 9,6                                   | 100,3   | - 4,4                                   | (102,6)              |
|  | MAI   | 102,3        | +14,7                  | - 2,8                    | 100,6                  | + 2,1                                   | 101,1   | + 0,8                                   | (104,3)              |
|  | JUN   | 97,7         | -20,0                  | - 4,5                    | 101,8                  | + 1,2                                   | 101,9   | + 0,8                                   | (104,1)              |
| VERARBEITENDE INDUSTRIE (OHNE NÄHRUNGS- UND GENUSSMITTELINDUSTRIE) AUSLAND   |       |              |                        |                          |                        |   |   |   |                      |
| 1975   | JUN   | 118,0        | -17,6                  | + 5,2                    | 121,1                  | + 9,1                                   | 120,9   | + 7,0                                   | 113,4                |
|  | JUL   | 116,3        | -15,8                  | - 1,4                    | 120,0                  | - 0,9                                   | 118,3   | - 2,2                                   | 115,3                |
|  | AUG   | 101,8        | -28,6                  | -12,5                    | 114,3                  | - 4,7                                   | 115,1   | - 2,7                                   | 117,0                |
|  | SEP*  | 137,5        | - 0,9                  | +35,1                    | 141,6                  | +23,9                                   | 142,7   | +24,0                                   | 120,8                |
|  | OKT   | 142,8        | - 6,1                  | + 3,9                    | 131,7                  | - 7,0                                   | 128,8   | - 9,7                                   | 123,4                |
|  | NOV   | 126,6        | - 4,3                  | -11,3                    | 126,8                  | - 3,7                                   | 126,6   | - 1,7                                   | 125,8                |
|  | DEZ   | 124,9        | + 8,3                  | - 1,3                    | 131,0                  | + 3,3                                   | 129,9   | + 2,6                                   | (127,9)              |
| 1976   | JAN   | 136,7        | +11,2                  | + 9,4                    | 130,4                  | - 0,5                                   | 131,3   | + 1,1                                   | (129,5)              |
|  | FEB   | 131,1        | + 6,0                  | - 4,1                    | 131,6                  | + 0,9                                   | 131,9   | + 0,5                                   | (133,1)              |
|  | MAR   | 144,5        | +23,3                  | +10,2                    | 134,7                  | + 2,4                                   | 133,4   | + 1,1                                   | (133,6)              |
|  | APR   | 134,8        | +10,0                  | - 6,7                    | 134,1                  | - 0,4                                   | 134,0   | + 0,4                                   | (133,3)              |
|  | MAI   | 132,9        | +18,4                  | - 1,4                    | 133,4                  | - 0,5                                   | 134,8   | + 0,6                                   | (137,1)              |
|  | JUN   | 148,5        | +25,8                  | +11,7                    | 149,7                  | +12,2                                   | 146,6   | + 8,8                                   | (139,6)              |
| GRUNDSTOFF- UND PRODUKTIONSGÜTERINDUSTRIEN INSGESAMT                         |       |              |                        |                          |                        |   |   |   |                      |
| 1975   | JUN   | 104,9        | -11,6                  | + 4,6                    | 104,7                  | + 9,5                                   | 102,9   | + 5,3                                   | 100,5                |
|  | JUL   | 105,7        | -13,6                  | + 0,8                    | 104,1                  | - 0,6                                   | 103,0   | + 0,1                                   | 102,5                |
|  | AUG   | 93,4         | -17,3                  | -11,6                    | 99,5                   | - 4,4                                   | 100,6   | - 2,3                                   | 104,5                |
|  | SEP   | 107,8        | - 2,3                  | +15,4                    | 109,2                  | + 9,7                                   | 109,3   | + 8,6                                   | 107,0                |
|  | OKT   | 120,3        | + 3,4                  | +11,6                    | 112,6                  | + 3,1                                   | 110,0   | + 0,6                                   | 108,7                |
|  | NOV   | 109,2        | + 7,5                  | - 9,2                    | 110,6                  | - 1,8                                   | 111,1   | + 1,0                                   | 110,6                |
|  | DEZ   | 104,3        | +17,5                  | - 4,5                    | 115,3                  | + 4,2                                   | 113,5   | + 2,2                                   | (112,7)              |
| 1976   | JAN   | 113,2        | +10,6                  | +10,5                    | 113,1                  | - 1,9                                   | 114,1   | + 0,5                                   | (114,6)              |
|  | FEB   | 111,3        | +13,2                  | - 3,4                    | 113,5                  | + 0,4                                   | 113,5   | - 0,5                                   | (116,1)              |
|  | MAR*  | 130,1        | +31,4                  | +16,9                    | 129,5                  | +14,1                                   | 126,6   | +11,5                                   | (116,5)              |
|  | APR   | 116,3        | + 9,3                  | -10,6                    | 115,0                  | -11,2                                   | 115,9   | - 8,5                                   | (116,6)              |
|  | MAI   | 120,2        | +19,8                  | + 3,4                    | 115,0                  | + 0,0                                   | 114,5   | - 1,2                                   | (116,5)              |
|  | JUN   | 118,2        | +12,7                  | - 1,7                    | 117,5                  | + 2,2                                   | 117,4   | + 2,5                                   | (118,5)              |
| GRUNDSTOFF- UND PRODUKTIONSGÜTERINDUSTRIEN INLAND                            |       |              |                        |                          |                        |   |   |   |                      |
| 1975   | JUN   | 97,8         | - 8,6                  | + 5,0                    | 97,7                   | +11,1                                   | 97,3  | + 8,0                                   | 95,7                 |
|  | JUL   | 100,3        | -10,8                  | + 2,6                    | 97,1                   | - 0,6                                   | 95,8  | - 1,5                                   | 96,1                 |
|  | AUG   | 89,4         | -11,9                  | -10,9                    | 94,3                   | - 2,9                                   | 95,1  | - 0,7                                   | ( 96,2)              |
|  | SEP   | 99,1         | - 2,7                  | +10,9                    | 99,9                   | + 5,9                                   | 98,8  | + 3,9                                   | ( 96,6)              |
|  | OKT   | 111,4        | + 1,5                  | +12,4                    | 102,7                  | + 2,8                                   | 100,3   | + 1,5                                   | ( 97,2)              |
|  | NOV   | 103,2        | + 8,5                  | - 7,4                    | 103,5                  | + 0,8                                   | 103,6   | + 3,3                                   | ( 98,3)              |
|  | DEZ   | 96,0         | +17,4                  | - 7,0                    | 107,9                  | + 4,3                                   | 106,5   | + 2,8                                   | ( 99,4)              |
| 1976   | JAN   | 101,3        | + 4,9                  | + 5,5                    | 102,4                  | - 5,1                                   | 103,0   | - 3,3                                   | (101,0)              |
|  | FEB   | 100,1        | +10,0                  | - 1,2                    | 104,2                  | + 1,8                                   | 104,4   | + 1,4                                   | (103,0)              |
|  | MAR*  | 121,5        | +31,2                  | +21,4                    | 122,0                  | +17,1                                   | 118,1   | +13,1                                   | (104,7)              |
|  | APR   | 105,7        | + 3,5                  | -13,0                    | 104,4                  | -14,4                                   | 106,0   | -10,2                                   | (106,6)              |
|  | MAI   | 111,7        | +20,0                  | + 5,7                    | 106,4                  | + 1,9                                   | 106,5   | + 0,5                                   | (108,8)              |
|  | JUN   | 107,7        | +10,1                  | - 3,6                    | 107,5                  | + 1,0                                   | 107,8   | + 1,2                                   | (110,8)              |
| GRUNDSTOFF- UND PRODUKTIONSGÜTERINDUSTRIEN AUSLAND                           |       |              |                        |                          |                        |   |   |   |                      |
| 1975   | JUN   | 129,1        | -17,6                  | + 3,6                    | 126,6                  | + 5,4                                   | 125,2   | + 1,4                                   | (119,4)              |
|  | JUL   | 124,1        | -19,7                  | - 3,9                    | 127,2                  | + 0,5                                   | 124,5   | - 0,6                                   | (121,8)              |
|  | AUG   | 107,1        | -28,2                  | -13,7                    | 113,2                  | -11,0                                   | 115,3   | - 7,4                                   | (125,2)              |
|  | SEP*  | 136,8        | - 0,3                  | +27,7                    | 146,9                  | +29,8                                   | 149,6   | +29,7                                   | (129,2)              |
|  | OKT   | 149,2        | + 8,3                  | + 9,1                    | 143,6                  | - 2,2                                   | 138,8   | - 7,2                                   | (133,8)              |
|  | NOV   | 129,6        | + 5,5                  | -13,1                    | 131,8                  | - 8,2                                   | 133,7   | - 3,7                                   | (138,5)              |
|  | DEZ   | 132,4        | +18,3                  | + 2,2                    | 138,0                  | + 4,7                                   | 135,8   | + 1,6                                   | (143,1)              |
| 1976   | JAN   | 162,4        | +24,9                  | +22,7                    | 150,1                  | + 8,8                                   | 152,5   | +12,3                                   | (147,3)              |
|  | FEB   | 149,8        | +21,5                  | - 7,8                    | 149,6                  | - 0,3                                   | 149,8   | - 1,8                                   | (151,7)              |
|  | MAR   | 159,8        | +32,4                  | + 6,7                    | 157,6                  | + 5,3                                   | 155,0   | + 3,5                                   | (153,6)              |
|  | APR   | 153,4        | +26,6                  | - 4,0                    | 154,8                  | - 1,8                                   | 154,5   | - 0,3                                   | (154,4)              |
|  | MAI   | 149,7        | +20,1                  | - 2,4                    | 146,2                  | - 5,6                                   | 147,1   | - 4,8                                   | (149,8)              |
|  | JUN   | 154,7        | +19,8                  | + 3,3                    | 151,8                  | + 3,8                                   | 147,5   | + 0,5                                   | (144,8)              |



## 4 AUFTRAGSEINGANG IN DER INDUSTRIE

4.2 VOLUMENINDEX (1970 = 100)

| JAHR                                  | MONAT | ORIGINALWERT |                         |                          | SAISONBEREINIGTER WERT |  | SAISON- UND ARBEITSTÄETGLICH<br>BEREINIGTER WERT |  | GLATTE<br>KOMPONENTE |
|---------------------------------------|-------|--------------|-------------------------|--------------------------|------------------------|--|--|--|----------------------|
|                                       |       | 1970=100     | VERAENDERUNG<br>VORJAHR | IN O/O GEGEN<br>VORMONAT | 1970=100               | VERAENDERUNG<br>IN O/O GEGEN<br>VORMONAT | 1970=100   | VERAENDERUNG<br>IN O/O GEGEN<br>VORMONAT |                      |
| INVESTITIONSGÜTERINDUSTRIEN INSGESAMT |       |              |                         |                          |                        |  |  |  |                      |
| 1975                                  | JUN*  | 147,3        | +42,3                   | +61,3                    | 150,6                  | +70,3                                    | 151,0  | +70,4                                    | 98,4                 |
|                                       | JUL   | 107,2        | + 4,3                   | -27,2                    | 107,7                  | -28,5                                    | 105,1  | -30,4                                    | 99,7                 |
|                                       | AUG   | 83,8         | -17,0                   | -21,8                    | 96,5                   | -10,6                                    | 97,8   | - 6,9                                    | 100,4                |
|                                       | SEP   | 108,1        | + 4,8                   | +29,0                    | 108,3                  | +12,5                                    | 107,3  | + 9,7                                    | 102,6                |
|                                       | OKT   | 105,7        | - 5,8                   | - 2,2                    | 103,2                  | - 4,7                                    | 101,1  | - 5,8                                    | 103,1                |
|                                       | NOV   | 99,6         | - 0,9                   | - 5,8                    | 103,9                  | + 0,7                                    | 103,9  | + 2,8                                    | 103,2                |
|                                       | DEZ   | 103,2        | + 9,0                   | + 3,6                    | 108,9                  | + 4,8                                    | 108,7  | + 4,6                                    | (103,2)              |
| 1976                                  | JAN   | 102,6        | - 1,2                   | - 0,6                    | 101,9                  | - 6,4                                    | 103,5  | - 4,8                                    | (103,2)              |
|                                       | FEB   | 105,9        | + 0,8                   | + 3,2                    | 101,4                  | - 0,5                                    | 101,5  | - 1,9                                    | (102,7)              |
|                                       | MAR   | 119,9        | +17,4                   | +13,2                    | 108,0                  | + 6,5                                    | 106,1  | + 4,5                                    | (102,6)              |
|                                       | APR   | 105,1        | - 1,0                   | -12,3                    | 103,7                  | - 4,0                                    | 103,5  | - 2,5                                    | (103,9)              |
|                                       | MAI   | 100,9        | +10,5                   | - 4,0                    | 97,9                   | - 5,6                                    | 99,2   | - 4,2                                    | (109,5)              |
|                                       | JUN   | 109,0        | -26,0                   | + 8,0                    | 111,2                  | +13,6                                    | 110,4  | +11,3                                    | (110,5)              |
| INVESTITIONSGÜTERINDUSTRIEN INLAND    |       |              |                         |                          |                        |  |  |  |                      |
| 1975                                  | JUN*  | 161,5        | +84,8                   | +90,0                    | 165,1                  | +114,7                                   | 164,2  | +103,7                                   | 92,2                 |
|                                       | JUL   | 102,9        | +14,8                   | -36,3                    | 103,8                  | -37,1                                    | 100,8  | -38,6                                    | 93,1                 |
|                                       | AUG   | 76,2         | - 7,2                   | -25,9                    | 88,6                   | -14,6                                    | 91,0   | - 9,7                                    | 93,5                 |
|                                       | SEP   | 94,7         | +10,2                   | +24,3                    | 98,0                   | +10,6                                    | 96,1   | + 5,6                                    | 95,4                 |
|                                       | OKT   | 93,4         | + 1,7                   | - 1,4                    | 92,9                   | - 5,2                                    | 91,7   | - 4,6                                    | 95,3                 |
|                                       | NOV   | 89,7         | + 6,4                   | - 4,0                    | 94,5                   | + 1,7                                    | 95,1   | + 3,7                                    | 95,3                 |
|                                       | DEZ   | 95,2         | +12,8                   | + 6,1                    | 100,8                  | + 6,7                                    | 97,6   | + 2,6                                    | ( 95,9)              |
| 1976                                  | JAN   | 92,2         | - 3,8                   | - 3,2                    | 91,3                   | - 9,4                                    | 93,8   | - 3,9                                    | ( 96,4)              |
|                                       | FEB   | 100,1        | + 3,6                   | + 8,6                    | 94,1                   | + 3,1                                    | 94,1   | + 0,3                                    | ( 95,2)              |
|                                       | MAR   | 115,6        | +19,2                   | +15,5                    | 104,3                  | +10,8                                    | 100,8  | + 7,1                                    | ( 94,9)              |
|                                       | APR   | 98,2         | - 2,2                   | -15,1                    | 96,5                   | - 7,5                                    | 98,1   | - 2,7                                    | ( 94,5)              |
|                                       | MAI   | 92,3         | + 8,6                   | - 6,0                    | 87,1                   | - 9,7                                    | 87,2   | -11,1                                    | ( 98,2)              |
|                                       | JUN   | 93,1         | -42,4                   | + 0,9                    | 95,9                   | +10,1                                    | 94,0   | + 7,8                                    | ( 94,5)              |
| INVESTITIONSGÜTERINDUSTRIEN AUSLAND   |       |              |                         |                          |                        |  |  |  |                      |
| 1975                                  | JUN   | 115,3        | -18,8                   | + 8,2                    | 117,2                  | + 9,3                                    | 123,0  | +11,9                                    | (113,2)              |
|                                       | JUL   | 117,1        | -12,9                   | + 1,6                    | 120,6                  | + 2,9                                    | 115,6  | - 6,0                                    | (112,5)              |
|                                       | AUG   | 101,6        | -31,0                   | -13,2                    | 114,2                  | - 5,3                                    | 114,6  | - 0,9                                    | (112,7)              |
|                                       | SEP*  | 139,3        | - 2,8                   | +37,1                    | 140,2                  | +22,8                                    | 138,9  | +21,2                                    | (113,7)              |
|                                       | OKT   | 134,9        | -15,2                   | - 3,2                    | 126,4                  | - 9,8                                    | 123,4  | -11,2                                    | (115,5)              |
|                                       | NOV   | 122,6        | -11,6                   | - 9,1                    | 120,4                  | - 4,7                                    | 120,5  | - 2,4                                    | (117,9)              |
|                                       | DEZ   | 122,4        | + 2,5                   | - 0,2                    | 123,7                  | + 2,7                                    | 127,0  | + 5,4                                    | (120,9)              |
| 1976                                  | JAN   | 126,4        | + 2,7                   | + 3,3                    | 122,3                  | - 1,1                                    | 122,7  | - 3,4                                    | (124,1)              |
|                                       | FEB   | 120,7        | - 4,9                   | - 4,5                    | 123,0                  | + 0,6                                    | 123,5  | + 0,7                                    | (126,0)              |
|                                       | MAR   | 132,5        | +15,1                   | + 9,8                    | 123,1                  | + 0,1                                    | 121,5  | - 1,6                                    | (129,0)              |
|                                       | APR   | 121,5        | + 1,3                   | - 8,3                    | 124,8                  | + 1,4                                    | 123,5  | + 1,6                                    | (131,0)              |
|                                       | MAI   | 121,3        | +13,8                   | - 0,2                    | 125,5                  | + 0,6                                    | 129,3  | + 4,7                                    | (137,1)              |
|                                       | JUN   | 146,2        | +26,8                   | +20,5                    | 147,8                  | +17,8                                    | 147,0  | +13,7                                    | (143,7)              |
| VERBRAUCHSGÜTERINDUSTRIEN INSGESAMT   |       |              |                         |                          |                        |  |  |  |                      |
| 1975                                  | JUN   | 86,1         | + 1,3                   | - 8,0                    | 97,9                   | +10,2                                    | 97,2   | + 6,2                                    | 96,5                 |
|                                       | JUL   | 76,5         | - 7,5                   | -11,1                    | 95,9                   | - 2,0                                    | 95,2   | - 2,1                                    | 97,2                 |
|                                       | AUG   | 76,0         | - 0,4                   | - 0,7                    | 96,6                   | + 0,7                                    | 96,6   | + 1,5                                    | 97,5                 |
|                                       | SEP   | 107,7        | + 6,3                   | +41,7                    | 104,4                  | + 8,1                                    | 102,1  | + 5,7                                    | 99,2                 |
|                                       | OKT   | 135,6        | + 7,9                   | +25,9                    | 107,6                  | + 3,1                                    | 104,6  | + 2,4                                    | 101,0                |
|                                       | NOV   | 110,7        | + 7,8                   | -18,4                    | 103,2                  | - 4,1                                    | 104,1  | - 0,5                                    | 101,8                |
|                                       | DEZ   | 91,0         | +17,6                   | -17,8                    | 106,6                  | + 3,3                                    | 105,6  | + 1,4                                    | 103,2                |
| 1976                                  | JAN   | 95,1         | +12,8                   | + 4,5                    | 103,6                  | - 2,8                                    | 103,8  | - 1,7                                    | 104,2                |
|                                       | FEB   | 103,3        | +19,0                   | + 8,6                    | 109,8                  | + 6,0                                    | 109,9  | + 5,9                                    | (106,1)              |
|                                       | MAR   | 134,0        | +29,7                   | +29,7                    | 116,3                  | + 5,9                                    | 112,4  | + 2,3                                    | (108,2)              |
|                                       | APR   | 124,2        | + 2,7                   | - 7,3                    | 104,7                  | -10,0                                    | 108,4  | - 3,6                                    | (110,6)              |
|                                       | MAI   | 113,7        | +21,5                   | - 8,5                    | 110,3                  | + 5,3                                    | 109,6  | + 1,1                                    | (113,2)              |
|                                       | JUN   | 97,8         | +13,6                   | -14,0                    | 109,8                  | - 0,5                                    | 112,3  | + 2,5                                    | (116,1)              |
| VERBRAUCHSGÜTERINDUSTRIEN INLAND      |       |              |                         |                          |                        |  |  |  |                      |
| 1975                                  | JUN   | 84,0         | + 2,8                   | - 8,0                    | 95,8                   | +10,0                                    | 95,2   | + 6,4                                    | 94,1                 |
|                                       | JUL   | 74,9         | - 5,1                   | -10,8                    | 93,7                   | - 2,2                                    | 93,1   | - 2,2                                    | 94,8                 |
|                                       | AUG   | 74,4         | + 0,4                   | - 0,7                    | 93,7                   | + 0,0                                    | 93,7   | + 0,6                                    | 94,8                 |
|                                       | SEP   | 105,2        | + 5,6                   | +41,4                    | 100,8                  | + 7,6                                    | 98,5   | + 5,1                                    | 96,3                 |
|                                       | OKT   | 130,7        | + 6,5                   | +24,2                    | 103,1                  | + 2,3                                    | 100,3  | + 1,8                                    | 98,0                 |
|                                       | NOV   | 106,6        | + 6,0                   | -18,4                    | 99,4                   | - 3,6                                    | 100,4  | + 0,1                                    | 98,5                 |
|                                       | DEZ   | 87,5         | +17,3                   | -17,9                    | 103,3                  | + 3,9                                    | 102,5  | + 2,1                                    | 99,6                 |
| 1976                                  | JAN   | 90,6         | +10,2                   | + 3,5                    | 99,5                   | - 3,7                                    | 99,6   | - 2,8                                    | 100,2                |
|                                       | FEB   | 98,0         | +15,8                   | + 8,2                    | 105,1                  | + 5,6                                    | 105,2  | + 5,6                                    | (101,7)              |
|                                       | MAR   | 128,4        | +27,0                   | +31,0                    | 111,1                  | + 5,7                                    | 107,4  | + 2,1                                    | (103,2)              |
|                                       | APR   | 118,4        | + 0,1                   | - 7,8                    | 99,2                   | -10,7                                    | 102,7  | - 4,4                                    | (105,0)              |
|                                       | MAI   | 107,8        | +18,1                   | - 9,0                    | 104,3                  | + 5,1                                    | 103,5  | + 0,8                                    | (106,9)              |
|                                       | JUN   | 91,8         | + 9,3                   | -14,8                    | 103,5                  | - 0,8                                    | 105,5  | + 1,9                                    | (109,1)              |
| VERBRAUCHSGÜTERINDUSTRIEN AUSLAND     |       |              |                         |                          |                        |  |  |  |                      |
| 1975                                  | JUN   | 103,2        | - 7,7                   | - 8,0                    | 113,6                  | +11,9                                    | 112,7  | + 5,9                                    | 112,8                |
|                                       | JUL   | 88,7         | -21,8                   | -14,1                    | 111,9                  | - 1,5                                    | 110,1  | - 2,3                                    | 113,8                |
|                                       | AUG   | 87,7         | - 6,9                   | - 1,1                    | 117,7                  | + 5,2                                    | 118,4  | + 7,5                                    | 115,4                |
|                                       | SEP   | 127,7        | +11,1                   | +45,6                    | 132,3                  | +12,4                                    | 129,0  | + 9,0                                    | 118,9                |
|                                       | OKT*  | 173,8        | +15,7                   | +36,1                    | 150,9                  | +14,1                                    | 148,2  | +14,9                                    | 122,1                |
|                                       | NOV   | 143,3        | +20,1                   | -17,5                    | 132,5                  | -12,2                                    | 130,9  | -11,7                                    | 124,8                |
|                                       | DEZ   | 119,1        | +20,4                   | -16,9                    | 132,2                  | - 0,2                                    | 129,2  | - 1,3                                    | 129,3                |
| 1976                                  | JAN   | 130,1        | +28,8                   | + 9,2                    | 135,6                  | + 2,6                                    | 136,2  | + 5,4                                    | 133,5                |
|                                       | FEB   | 145,3        | +39,3                   | +11,7                    | 146,0                  | + 7,7                                    | 146,4  | + 7,5                                    | (139,2)              |
|                                       | MAR   | 178,6        | +48,3                   | +22,9                    | 157,2                  | + 7,7                                    | 151,6  | + 3,6                                    | (145,8)              |
|                                       | APR   | 169,7        | +19,6                   | - 5,0                    | 147,3                  | - 6,3                                    | 153,2  | + 1,1                                    | (153,2)              |
|                                       | MAI   | 160,3        | +42,9                   | - 5,5                    | 156,0                  | + 5,9                                    | 156,8  | + 2,3                                    | (161,6)              |
|                                       | JUN   | 144,9        | +40,4                   | - 9,6                    | 158,4                  | + 1,5                                    | 165,6  | + 5,6                                    | (171,1)              |

## 4 AUFTRAGSEINGANG IN DER INDUSTRIE

## 4.2 VOLUMENINDEX (1970 = 100)

| JAHR   | MONAT | ORIGINALWERT |  |       | SAISONBEREINIGTER WERT |   | SAISON- UND ARBEITSTÄGLICH<br>BEREINIGTER WERT |   | GLATTE<br>KOMPONENTE |
|--|-------|--------------|--|-------|------------------------|---|--|---|----------------------|
|  |       | 1970=100     | VERÄNDERUNG IN O/O GEGEN<br>VORJAHR VORMONAT |       | 1970=100               | VERÄNDERUNG<br>IN O/O GEGEN<br>VORMONAT | 1970=100                                       | VERÄNDERUNG<br>IN O/O GEGEN<br>VORMONAT |                      |
| INDUSTRIE DER STEINE UND ERDEN INSGESAMT         |       |              |  |       |                        |   |  |   |                      |
| 1975   | JUN   | 91,5         | - 6,5  | + 5,7 | 85,4                   | +15,4                                   | 85,1   | +11,4                                   | 84,6                 |
|  | JUL   | 96,5         | - 7,5  | + 5,5 | 82,3                   | - 3,6                                   | 81,3   | - 4,5                                   | ( 84,7)              |
|  | AUG   | 89,1         | -11,0  | - 7,7 | 81,0                   | - 1,6                                   | 81,9   | + 0,7                                   | ( 85,0)              |
|  | SEP   | 94,9         | - 7,8  | + 6,5 | 85,6                   | + 5,7                                   | 83,7   | + 2,2                                   | ( 85,4)              |
|  | OKT   | 101,8        | - 1,9  | + 7,3 | 87,9                   | + 2,7                                   | 85,9   | + 2,6                                   | ( 85,6)              |
|  | NOV   | 86,7         | - 4,3  | -14,8 | 86,2                   | - 1,9                                   | 88,6   | + 3,1                                   | ( 85,8)              |
|  | DEZ   | 77,9         | +10,2  | -10,1 | 94,2                   | + 9,3                                   | 94,4   | + 6,5                                   | ( 86,7)              |
| 1976   | JAN   | 63,0         | - 9,4  | -19,1 | 84,4                   | -10,4                                   | 85,9   | - 9,0                                   | ( 88,1)              |
|  | FEB   | 62,1         | - 6,2  | - 1,4 | 85,9                   | + 1,8                                   | 85,4   | - 0,6                                   | ( 89,7)              |
|  | MAR   | 90,2         | +19,6  | +45,2 | 94,9                   | +10,5                                   | 92,5   | + 8,3                                   | ( 91,9)              |
|  | APR   | 102,0        | +10,5  | +13,1 | 94,4                   | - 0,5                                   | 94,6   | + 2,3                                   | ( 94,4)              |
|  | MAI   | 103,8        | +19,9  | + 1,8 | 96,6                   | + 2,3                                   | 95,1   | + 0,5                                   | ( 97,3)              |
|  | JUN   | 105,2        | +15,0  | + 1,3 | 99,2                   | + 2,7                                   | 99,5   | + 4,6                                   | (100,7)              |
| INDUSTRIE DER STEINE UND ERDEN INLAND            |       |              |  |       |                        |   |  |   |                      |
| 1975   | JUN   | 90,7         | - 6,4  | + 5,8 | 83,4                   | +15,5                                   | 83,5   | +12,2                                   | 82,9                 |
|  | JUL   | 95,2         | - 7,4  | + 5,8 | 80,4                   | - 3,6                                   | 79,4   | - 4,9                                   | ( 83,0)              |
|  | AUG   | 88,3         | -10,0  | - 7,2 | 79,6                   | - 1,0                                   | 80,4   | + 1,3                                   | ( 83,3)              |
|  | SEP   | 93,8         | - 7,7  | + 6,2 | 83,6                   | + 5,0                                   | 81,6   | + 1,5                                   | ( 83,7)              |
|  | OKT   | 100,9        | - 0,6  | + 7,6 | 87,1                   | + 4,2                                   | 85,1   | + 4,3                                   | ( 83,8)              |
|  | NOV   | 85,1         | - 4,0  | -15,7 | 85,0                   | - 2,4                                   | 87,3   | + 2,6                                   | ( 83,8)              |
|  | DEZ   | 75,8         | +10,0  | -10,9 | 92,2                   | + 8,5                                   | 92,6   | + 6,1                                   | ( 84,6)              |
| 1976   | JAN   | 59,7         | -10,8  | -21,2 | 81,9                   | -11,2                                   | 83,2   | -10,2                                   | ( 85,8)              |
|  | FEB   | 58,5         | - 8,0  | - 2,0 | 83,2                   | + 1,6                                   | 82,8   | - 0,5                                   | ( 87,3)              |
|  | MAR   | 87,0         | +19,7  | +48,7 | 92,3                   | +10,9                                   | 89,9   | + 8,6                                   | ( 89,2)              |
|  | APR   | 99,1         | +10,2  | +13,9 | 91,7                   | - 0,7                                   | 92,0   | + 2,3                                   | ( 91,5)              |
|  | MAI   | 100,9        | +18,6  | + 1,8 | 93,4                   | + 1,9                                   | 92,0   | + 0,0                                   | ( 94,2)              |
|  | JUN   | 101,9        | +13,2  | + 1,0 | 95,5                   | + 2,2                                   | 95,8   | + 4,1                                   | ( 97,3)              |
| INDUSTRIE DER STEINE UND ERDEN AUSLAND           |       |              |  |       |                        |   |  |   |                      |
| 1975   | JUN   | 135,3        | - 6,5  | + 4,9 | 134,5                  | +11,2                                   | 134,0  | + 3,1                                   | 131,6                |
|  | JUL   | 132,7        | - 8,6  | - 1,9 | 137,4                  | + 2,2                                   | 131,0  | - 2,2                                   | 131,4                |
|  | AUG   | 113,6        | -25,4  | -14,4 | 115,6                  | -15,9                                   | 121,1  | - 7,6                                   | (132,1)              |
|  | SEP   | 125,9        | - 9,7  | +10,8 | 137,9                  | +19,3                                   | 138,3  | +14,2                                   | (133,4)              |
|  | OKT   | 127,0        | -22,7  | + 0,9 | 123,6                  | -10,4                                   | 119,8  | -13,4                                   | (135,5)              |
|  | NOV   | 130,7        | -10,2  | + 2,9 | 118,6                  | - 4,0                                   | 121,8  | + 1,7                                   | (138,2)              |
|  | DEZ   | 134,6        | +10,2  | + 3,0 | 143,9                  | +21,3                                   | 144,7  | +18,8                                   | (141,5)              |
| 1976   | JAN   | 148,7        | + 6,1  | +10,5 | 151,4                  | + 5,2                                   | 156,8  | + 8,4                                   | (146,3)              |
|  | FEB   | 155,7        | +15,5  | + 4,7 | 158,8                  | + 4,9                                   | 158,3  | + 1,0                                   | (152,2)              |
|  | MAR   | 171,6        | +15,4  | +10,2 | 166,2                  | + 4,7                                   | 164,2  | + 3,7                                   | (159,2)              |
|  | APR   | 175,4        | +11,4  | + 2,2 | 166,2                  | + 0,0                                   | 161,1  | - 1,9                                   | (167,5)              |
|  | MAI   | 177,1        | +37,3  | + 1,0 | 171,5                  | + 3,2                                   | 170,8  | + 6,0                                   | (177,2)              |
|  | JUN   | 188,0        | +39,0  | + 6,2 | 191,1                  | +11,4                                   | 192,9  | +12,9                                   | (190,6)              |
| STAHL- UND WARMWALZWERKE (MENGENINDEX) INSGESAMT |       |              |  |       |                        |   |  |   |                      |
| 1975   | JUN   | 93,4         | -22,1  | + 9,1 | 98,4                   | +26,0                                   | 94,8   | +13,8                                   | 85,6                 |
|  | JUL   | 95,5         | -24,5  | + 2,2 | 97,1                   | - 1,3                                   | 95,1   | + 0,3                                   | 88,3                 |
|  | AUG   | 72,6         | -40,8  | -24,0 | 80,3                   | -17,3                                   | 82,2   | -13,6                                   | 90,3                 |
|  | SEP   | 89,5         | - 8,3  | +23,3 | 99,1                   | +23,4                                   | 99,5   | +21,0                                   | 95,0                 |
|  | OKT   | 104,3        | + 5,4  | +16,5 | 105,0                  | + 6,0                                   | 100,9  | + 1,4                                   | 98,6                 |
|  | NOV   | 98,6         | +12,4  | - 5,5 | 99,1                   | - 5,6                                   | 99,7   | - 1,2                                   | 99,8                 |
|  | DEZ   | 97,4         | +15,7  | - 1,2 | 102,7                  | + 3,6                                   | 100,3  | + 0,6                                   | (102,9)              |
| 1976   | JAN   | 106,3        | +11,7  | + 9,1 | 96,2                   | - 6,3                                   | 98,2   | - 2,1                                   | (105,3)              |
|  | FEB   | 101,9        | +28,2  | - 4,1 | 97,4                   | + 1,2                                   | 97,4   | - 0,8                                   | (106,7)              |
|  | MAR   | 116,8        | +31,5  | +14,6 | 108,2                  | +11,1                                   | 105,7  | + 8,5                                   | (105,8)              |
|  | APR   | 95,7         | + 2,8  | -18,1 | 97,1                   | -10,3                                   | 97,8   | - 7,5                                   | (104,0)              |
|  | MAI   | 98,6         | +15,2  | + 3,0 | 92,4                   | - 4,8                                   | 91,8   | - 6,1                                   | (101,9)              |
|  | JUN   | 107,3        | +14,9  | + 8,8 | 108,9                  | +17,9                                   | 108,4  | +18,1                                   | ( 99,9)              |
| STAHL- UND WARMWALZWERKE (MENGENINDEX) INLAND    |       |              |  |       |                        |   |  |   |                      |
| 1975   | JUN   | 85,5         | -14,9  | + 3,6 | 90,7                   | +23,1                                   | 89,6   | +16,5                                   | 81,3                 |
|  | JUL   | 93,5         | -12,1  | + 9,4 | 93,3                   | + 2,9                                   | 91,2   | + 1,8                                   | 84,2                 |
|  | AUG   | 71,5         | -26,1  | -23,5 | 83,3                   | -10,7                                   | 84,7   | - 7,1                                   | 86,2                 |
|  | SEP   | 76,0         | -11,1  | + 6,3 | 89,7                   | + 7,7                                   | 89,5   | + 5,7                                   | 91,2                 |
|  | OKT   | 96,5         | + 1,2  | +27,0 | 97,0                   | + 8,1                                   | 93,9   | + 4,9                                   | 94,3                 |
|  | NOV   | 102,5        | +26,5  | + 6,2 | 100,8                  | + 3,9                                   | 101,3  | + 7,9                                   | 96,1                 |
|  | DEZ   | 99,1         | +32,0  | - 3,3 | 103,4                  | + 2,6                                   | 101,1  | - 0,2                                   | ( 99,1)              |
| 1976   | JAN   | 92,9         | + 9,0  | - 6,3 | 89,6                   | -13,3                                   | 91,1   | - 9,9                                   | (101,2)              |
|  | FEB   | 99,7         | +32,4  | + 7,3 | 92,6                   | + 3,3                                   | 92,7   | + 1,8                                   | (102,1)              |
|  | MAR   | 115,9        | +39,6  | +16,2 | 102,9                  | +11,1                                   | 100,6  | + 8,5                                   | (100,6)              |
|  | APR   | 89,5         | + 0,0  | -22,8 | 88,0                   | -14,5                                   | 88,9   | -11,6                                   | ( 97,3)              |
|  | MAI   | 96,0         | +16,4  | + 7,3 | 87,4                   | - 0,7                                   | 87,1   | - 2,0                                   | ( 93,4)              |
|  | JUN   | 90,7         | + 6,1  | - 5,5 | 93,2                   | + 6,6                                   | 91,8   | + 5,4                                   | ( 86,9)              |
| STAHL- UND WARMWALZWERKE (MENGENINDEX) AUSLAND   |       |              |  |       |                        |   |  |   |                      |
| 1975   | JUN   | 116,3        | -33,7  | +23,1 | 119,1                  | +34,6                                   | 108,7  | +10,0                                   | 96,9                 |
|  | JUL   | 101,1        | -45,1  | -13,1 | 106,5                  | -10,6                                   | 103,8  | - 4,5                                   | 100,5                |
|  | AUG   | 75,5         | -61,7  | -25,3 | 71,1                   | -33,2                                   | 76,1   | -26,7                                   | 103,0                |
|  | SEP   | 128,4        | - 3,0  | +70,1 | 126,2                  | +77,5                                   | 127,7  | +67,8                                   | 107,3                |
|  | OKT   | 126,7        | +15,9  | - 1,3 | 128,2                  | + 1,6                                   | 120,7  | - 5,5                                   | 111,2                |
|  | NOV   | 87,3         | -18,3  | -31,1 | 94,8                   | -26,1                                   | 98,6   | -18,3                                   | 111,3                |
|  | DEZ   | 92,6         | -16,1  | + 6,1 | 100,3                  | + 5,8                                   | 101,4  | + 2,8                                   | (113,9)              |
| 1976   | JAN   | 144,9        | +16,9  | +56,5 | 127,5                  | +27,1                                   | 131,4  | +29,6                                   | (114,8)              |
|  | FEB   | 108,3        | +18,5  | -25,3 | 109,3                  | -14,3                                   | 108,6  | -17,4                                   | (111,2)              |
|  | MAR   | 119,4        | +13,0  | +10,2 | 117,9                  | + 7,9                                   | 116,4  | + 7,2                                   | ( 97,4)              |
|  | APR   | 113,5        | + 9,8  | - 4,9 | 116,3                  | - 1,4                                   | 113,4  | - 2,6                                   | ( 93,8)              |
|  | MAI   | 106,1        | +12,3  | - 6,5 | 103,9                  | -10,7                                   | 101,2  | -10,8                                   | (110,8)              |
|  | JUN   | 155,0        | +33,3  | +46,1 | 158,1                  | +52,2                                   | 161,3  | +59,4                                   | (148,2)              |

## 4 AUFTRAGSEINGANG IN DER INDUSTRIE

## 4.2 VOLUMENINDEX (1970 = 100)

| JAHR  | MONAT | ORIGINALWERT |                        |                          | SAISONPEREINIGTER WERT |   | SAISON- UND ARBEITSTÄGLICH<br>BEREINIGTER WERT |   | GLATTE<br>KOMPONENTE |
|---|-------|--------------|------------------------|--------------------------|------------------------|---|--|---|----------------------|
|   |       | 1970=100     | VERÄNDERUNG<br>VORJAHR | IN 0/0 GEGEN<br>VORMONAT | 1970=100               | VERÄNDERUNG<br>IN 0/0 GEGEN<br>VORMONAT | 1970=100                                       | VERÄNDERUNG<br>IN 0/0 GEGEN<br>VORMONAT |                      |
| CHEMISCHE INDUSTRIE (OHNE KOHLENWERTSTOFFINDUSTRIE) INSGESAMT |       |              |                        |                          |                        |   |  |   |                      |
| 1975  | JUN   | 108,8        | -17,8                  | + 1,7                    | 109,2                  | + 4,3                                   | 108,9  | + 2,3                                   | 107,8                |
|   | JUL   | 109,3        | -16,8                  | + 0,5                    | 110,0                  | + 0,7                                   | 108,6  | - 0,3                                   | 109,7                |
|   | AUG   | 104,2        | -14,5                  | - 4,7                    | 109,9                  | - 0,1                                   | 111,2  | + 2,4                                   | 111,9                |
|   | SEP   | 119,7        | - 3,2                  | +14,9                    | 118,9                  | + 8,2                                   | 118,6  | + 6,7                                   | 114,8                |
|   | OKT   | 126,8        | - 3,6                  | + 5,9                    | 118,2                  | - 0,6                                   | 116,9  | - 1,4                                   | 117,1                |
|   | NOV   | 116,0        | + 4,0                  | - 8,5                    | 119,5                  | + 1,1                                   | 120,2  | + 2,8                                   | 120,1                |
|   | DEZ   | 115,9        | +18,4                  | - 0,1                    | 127,1                  | + 6,4                                   | 125,3  | + 4,2                                   | (122,9)              |
| 1976  | JAN   | 128,4        | +13,4                  | +10,8                    | 124,1                  | - 2,4                                   | 125,3  | + 0,0                                   | (125,5)              |
|   | FEB   | 127,1        | +12,0                  | - 1,0                    | 126,1                  | + 1,6                                   | 126,0  | + 0,6                                   | (127,8)              |
|   | MAR*  | 147,4        | +36,2                  | +16,0                    | 145,2                  | +15,1                                   | 143,6  | +14,0                                   | (127,6)              |
|   | APR   | 132,5        | +17,7                  | -10,1                    | 131,2                  | - 9,6                                   | 131,6  | - 8,4                                   | (128,2)              |
|   | MAI   | 136,9        | +27,9                  | + 3,3                    | 133,0                  | + 1,4                                   | 132,6  | + 0,8                                   | (128,3)              |
|   | JUN   | 131,4        | +20,8                  | - 4,0                    | 132,2                  | - 0,6                                   | 131,9  | - 0,5                                   | (132,7)              |
| CHEMISCHE INDUSTRIE (OHNE KOHLENWERTSTOFFINDUSTRIE) INLAND    |       |              |                        |                          |                        |   |  |   |                      |
| 1975  | JUN   | 106,7        | -10,9                  | + 5,2                    | 106,6                  | + 7,1                                   | 105,9  | + 3,8                                   | 105,1                |
|   | JUL   | 106,6        | -14,0                  | - 0,1                    | 105,3                  | - 1,2                                   | 103,9  | - 1,9                                   | 106,6                |
|   | AUG   | 100,7        | -10,7                  | - 5,5                    | 106,5                  | + 1,1                                   | 107,4  | + 3,4                                   | 107,7                |
|   | SEP   | 113,9        | - 2,1                  | +13,1                    | 112,3                  | + 5,4                                   | 112,0  | + 4,3                                   | 109,8                |
|   | OKT   | 122,6        | - 1,0                  | + 7,6                    | 113,4                  | + 1,0                                   | 111,2  | - 0,7                                   | 110,9                |
|   | NOV   | 108,2        | + 2,4                  | -11,7                    | 112,0                  | - 1,2                                   | 113,0  | + 1,6                                   | 112,6                |
|   | DEZ   | 103,8        | +11,9                  | - 4,1                    | 116,7                  | + 4,2                                   | 116,6  | + 3,2                                   | (114,1)              |
| 1976  | JAN   | 120,7        | + 8,3                  | +16,3                    | 115,4                  | - 1,1                                   | 116,5  | - 0,1                                   | (115,5)              |
|   | FEB   | 116,1        | + 8,2                  | - 3,8                    | 115,7                  | + 0,5                                   | 115,7  | - 0,7                                   | (117,3)              |
|   | MAR*  | 139,4        | +33,0                  | +20,1                    | 136,8                  | +18,2                                   | 135,5  | +17,1                                   | (117,2)              |
|   | APR   | 119,8        | + 7,5                  | -14,1                    | 118,9                  | -13,1                                   | 119,1  | -12,1                                   | (118,6)              |
|   | MAI   | 126,8        | +25,0                  | + 5,8                    | 123,5                  | + 3,9                                   | 123,1  | + 3,4                                   | (119,5)              |
|   | JUN   | 122,7        | +15,0                  | - 3,2                    | 123,2                  | - 0,2                                   | 124,5  | + 1,1                                   | (125,8)              |
| CHEMISCHE INDUSTRIE (OHNE KOHLENWERTSTOFFINDUSTRIE) AUSLAND   |       |              |                        |                          |                        |   |  |   |                      |
| 1975  | JUN   | 113,8        | -28,5                  | - 5,0                    | 113,4                  | - 1,6                                   | 112,8  | - 2,1                                   | 113,9                |
|   | JUL   | 115,3        | -21,5                  | + 1,3                    | 119,5                  | + 5,4                                   | 117,7  | + 4,3                                   | 116,9                |
|   | AUG   | 112,3        | -20,4                  | - 2,6                    | 116,6                  | - 2,4                                   | 118,6  | + 0,8                                   | 120,4                |
|   | SEP   | 132,6        | - 4,7                  | +18,1                    | 133,2                  | +14,2                                   | 134,6  | +13,5                                   | 125,9                |
|   | OKT   | 136,1        | - 7,7                  | + 2,6                    | 129,4                  | - 2,9                                   | 128,4  | - 4,6                                   | 131,7                |
|   | NOV   | 133,6        | + 7,8                  | - 1,8                    | 137,2                  | + 6,0                                   | 137,7  | + 7,2                                   | 138,7                |
|   | DEZ   | 143,6        | +32,0                  | + 7,5                    | 152,2                  | +10,9                                   | 148,1  | + 7,6                                   | (145,5)              |
| 1976  | JAN   | 146,1        | +24,6                  | + 1,7                    | 146,1                  | - 4,0                                   | 148,1  | + 0,0                                   | (152,1)              |
|   | FEB   | 152,1        | +19,5                  | + 4,1                    | 150,0                  | + 2,7                                   | 150,0  | + 1,3                                   | (157,1)              |
|   | MAR   | 165,4        | +43,0                  | + 8,7                    | 159,8                  | + 6,5                                   | 158,2  | + 5,5                                   | (157,9)              |
|   | APR   | 162,0        | +40,4                  | - 2,1                    | 160,4                  | + 0,4                                   | 160,7  | + 1,6                                   | (156,6)              |
|   | MAI   | 160,2        | +33,7                  | - 1,1                    | 154,5                  | - 3,7                                   | 154,3  | - 4,0                                   | (150,4)              |
|   | JUN   | 151,4        | +33,0                  | - 5,5                    | 151,2                  | - 2,1                                   | 147,9  | - 4,1                                   | (148,3)              |
| MASCHINENBAU INSGESAMT  |       |              |                        |                          |                        |   |  |   |                      |
| 1975  | JUN*  | 143,3        | +45,8                  | +83,0                    | 143,3                  | +88,1                                   | 145,2  | +82,2                                   | ( 87,6)              |
|   | JUL   | 110,4        | + 5,7                  | -23,0                    | 105,8                  | -26,2                                   | 102,0  | -29,8                                   | ( 86,9)              |
|   | AUG   | 79,4         | -23,9                  | -28,1                    | 85,9                   | -18,8                                   | 87,5   | -14,2                                   | ( 86,8)              |
|   | SEP   | 85,7         | -17,0                  | + 7,9                    | 90,3                   | + 5,1                                   | 90,0   | + 2,9                                   | ( 86,6)              |
|   | OKT   | 85,5         | -14,8                  | - 0,2                    | 87,0                   | - 3,7                                   | 84,1   | - 6,6                                   | ( 86,8)              |
|   | NOV   | 86,3         | - 7,9                  | + 0,9                    | 88,7                   | + 2,0                                   | 90,2   | + 7,3                                   | ( 87,3)              |
|   | DEZ   | 87,3         | + 0,5                  | + 1,2                    | 92,5                   | + 4,3                                   | 94,8   | + 5,1                                   | ( 88,2)              |
| 1976  | JAN   | 98,8         | - 7,4                  | +13,2                    | 88,8                   | - 4,0                                   | 90,3   | - 4,7                                   | ( 89,5)              |
|   | FEB   | 85,9         | - 9,1                  | -13,1                    | 85,6                   | - 3,6                                   | 85,7   | - 5,1                                   | ( 91,0)              |
|   | MAR   | 94,1         | + 0,4                  | + 9,5                    | 88,2                   | + 3,0                                   | 87,0   | + 1,5                                   | ( 93,7)              |
|   | APR   | 91,2         | + 5,6                  | - 3,1                    | 93,5                   | + 6,0                                   | 90,9   | + 4,5                                   | ( 95,8)              |
|   | MAI   | 87,3         | +11,5                  | - 4,3                    | 88,0                   | - 5,9                                   | 89,9   | - 1,1                                   | ( 99,0)              |
|   | JUN   | 107,1        | -25,3                  | +22,7                    | 107,8                  | +22,5                                   | 107,3  | +19,4                                   | (105,2)              |
| MASCHINENBAU INLAND   |       |              |                        |                          |                        |   |  |   |                      |
| 1975  | JUN*  | 160,3        | +125,5                 | +128,7                   | 161,0                  | +153,1                                  | 163,3  | +145,9                                  | 75,0                 |
|   | JUL   | 105,3        | +33,6                  | -34,3                    | 97,0                   | -39,8                                   | 94,0   | -42,4                                   | 75,1                 |
|   | AUG   | 62,9         | -21,5                  | -40,3                    | 69,8                   | -28,0                                   | 70,8   | -24,7                                   | 75,8                 |
|   | SEP   | 63,0         | -16,0                  | + 0,2                    | 73,1                   | + 4,7                                   | 72,2   | + 2,0                                   | 75,7                 |
|   | OKT   | 65,8         | -11,0                  | + 4,4                    | 70,2                   | - 4,0                                   | 69,4   | - 3,9                                   | 74,7                 |
|   | NOV   | 71,1         | - 3,1                  | + 8,1                    | 73,5                   | + 4,7                                   | 74,3   | + 7,1                                   | 73,3                 |
|   | DEZ   | 68,2         | + 1,6                  | - 4,1                    | 77,2                   | + 5,0                                   | 79,1   | + 6,5                                   | ( 73,1)              |
| 1976  | JAN   | 78,4         | - 8,2                  | +15,0                    | 71,2                   | - 7,8                                   | 73,2   | - 7,5                                   | ( 73,0)              |
|   | FEB   | 70,7         | - 5,0                  | - 9,8                    | 71,3                   | + 0,1                                   | 71,4   | - 2,5                                   | ( 71,5)              |
|   | MAR   | 82,5         | - 0,6                  | +16,7                    | 71,2                   | - 0,1                                   | 71,1   | - 0,4                                   | ( 72,7)              |
|   | APR   | 76,5         | + 4,7                  | - 7,3                    | 75,5                   | + 6,6                                   | 73,0   | + 2,7                                   | ( 73,3)              |
|   | MAI   | 71,0         | + 1,3                  | - 7,2                    | 68,3                   | - 9,5                                   | 70,3   | - 3,7                                   | ( 82,6)              |
|   | JUN   | 74,0         | -53,8                  | + 4,2                    | 72,7                   | + 6,4                                   | 71,2   | + 1,3                                   | ( 69,1)              |
| MASCHINENBAU AUSLAND  |       |              |                        |                          |                        |   |  |   |                      |
| 1975  | JUN   | 112,2        | -24,1                  | +20,4                    | 112,2                  | +15,3                                   | 112,0  | + 8,1                                   | (112,8)              |
|   | JUL   | 119,8        | -20,7                  | + 6,8                    | 117,6                  | + 4,8                                   | 113,9  | + 1,7                                   | (111,8)              |
|   | AUG   | 109,3        | -26,4                  | - 8,8                    | 115,0                  | - 2,2                                   | 117,3  | + 3,0                                   | (111,7)              |
|   | SEP   | 126,9        | -17,9                  | +16,1                    | 126,5                  | +10,0                                   | 125,4  | + 6,9                                   | (112,4)              |
|   | OKT   | 121,2        | -18,3                  | - 4,5                    | 120,7                  | - 4,6                                   | 117,8  | - 6,1                                   | (113,9)              |
|   | NOV   | 114,0        | -12,7                  | - 5,9                    | 116,5                  | - 3,5                                   | 117,7  | - 0,1                                   | (116,0)              |
|   | DEZ   | 121,7        | - 1,1                  | + 6,8                    | 122,5                  | + 5,2                                   | 125,1  | + 6,3                                   | (118,5)              |
| 1976  | JAN   | 135,5        | - 6,5                  | +11,3                    | 121,4                  | - 0,9                                   | 123,8  | - 1,0                                   | (121,2)              |
|   | FEB   | 113,3        | -13,2                  | -16,4                    | 111,2                  | - 8,4                                   | 110,8  | -10,5                                   | (123,7)              |
|   | MAR   | 115,2        | + 1,9                  | + 1,7                    | 117,8                  | + 5,9                                   | 116,4  | + 5,1                                   | (125,3)              |
|   | APR   | 117,9        | + 6,6                  | + 2,3                    | 123,1                  | + 4,5                                   | 120,8  | + 3,8                                   | (125,3)              |
|   | MAI   | 116,8        | +25,3                  | - 0,9                    | 123,2                  | + 0,1                                   | 122,2  | + 1,2                                   | (126,8)              |
|   | JUN*  | 167,4        | +49,2                  | +43,3                    | 169,0                  | +37,2                                   | 174,1  | +42,5                                   | (128,1)              |

## 4 AUFTRAGSEINGANG IN DER INDUSTRIE

## 4.2 VOLUMENINDEX (1970 = 100)

| JAH                                   | MONAT | ORIGINALWERT |                        |                          | SAISONBEREINIGTER WERT |   | SAISON- UND ARBEITSTÄGELICH<br>BEREINIGTER WERT |   | GLATTE<br>KOMPONENTE |
|---------------------------------------|-------|--------------|------------------------|--------------------------|------------------------|---|---|---|----------------------|
|                                       |       | 1970=100     | VERÄNDERUNG<br>VORJAHR | IN O/O GEGEN<br>VORMONAT | 1970=100               | VERÄNDERUNG<br>IN O/O GEGEN<br>VORMONAT | 1970=100  | VERÄNDERUNG<br>IN O/O GEGEN<br>VORMONAT | 1970=100             |
| STRASSENFAHRZEUGBAU INSGESAMT         |       |              |                        |                          |                        |   |   |   |                      |
| 1975                                  | JUN*  | 164,1        |                        | +59,8                    | 165,2                  | +91,2                                   | 164,8   | +78,9                                   | 105,8                |
|                                       | JUL   | 97,6         | +19,2                  | -40,5                    | 113,0                  | -31,6                                   | 109,2   | -33,7                                   | 107,5                |
|                                       | AUG   | 79,7         | +21,3                  | -18,3                    | 107,5                  | -4,9                                    | 111,2   | +1,8                                    | (108,6)              |
|                                       | SEP   | 98,9         | +27,6                  | +24,1                    | 109,3                  | +1,7                                    | 108,4   | -2,5                                    | (109,5)              |
|                                       | OKT   | 106,1        | -11,1                  | +7,3                     | 100,5                  | -8,1                                    | 99,6  | -8,1                                    | (110,3)              |
|                                       | NOV   | 100,0        | +13,8                  | -5,7                     | 111,7                  | +11,1                                   | 108,5   | +8,9                                    | (111,8)              |
|                                       | DEZ   | 113,6        | +37,2                  | +13,6                    | 124,4                  | +11,4                                   | 116,4   | +7,3                                    | (112,3)              |
| 1976                                  | JAN   | 117,1        | +21,2                  | +3,1                     | 117,4                  | -5,6                                    | 121,0   | +4,0                                    | (112,4)              |
|                                       | FEB   | 132,8        | +8,0                   | +13,4                    | 110,9                  | -5,5                                    | 111,2   | -8,1                                    | (112,2)              |
|                                       | MAR   | 167,7        | +35,0                  | +26,3                    | 139,7                  | +26,6                                   | 133,7   | +20,2                                   | (111,8)              |
|                                       | APR   | 104,3        | -10,9                  | -37,8                    | 99,3                   | -28,9                                   | 102,8   | -23,1                                   | (110,9)              |
|                                       | MAI   | 107,0        | +4,2                   | +2,6                     | 95,4                   | -3,9                                    | 95,9  | -6,7                                    | (110,0)              |
|                                       | JUN   | 106,2        | -35,3                  | -0,7                     | 107,4                  | +12,6                                   | 106,4   | +10,9                                   | (108,6)              |
| STRASSENFAHRZEUGBAU INLAND            |       |              |                        |                          |                        |   |   |   |                      |
| 1975                                  | JUN*  | 200,3        | +181,7                 | +96,8                    | 202,5                  | +151,2                                  | 195,5   | +125,0                                  | 105,5                |
|                                       | JUL   | 97,5         | +57,3                  | -51,3                    | 112,2                  | -44,6                                   | 109,3   | -44,1                                   | 108,6                |
|                                       | AUG   | 71,6         | +11,2                  | -26,6                    | 96,7                   | -13,8                                   | 102,6   | -6,1                                    | (110,6)              |
|                                       | SEP   | 92,8         | +37,1                  | +29,6                    | 105,1                  | +8,7                                    | 104,6   | +1,9                                    | (113,0)              |
|                                       | OKT   | 96,8         | +24,9                  | +4,3                     | 107,0                  | +1,8                                    | 105,9   | +1,2                                    | (114,3)              |
|                                       | NOV   | 85,0         | +29,8                  | -12,2                    | 109,8                  | +2,6                                    | 108,1   | +2,1                                    | (115,2)              |
|                                       | DEZ   | 113,1        | +53,5                  | +33,1                    | 130,6                  | +18,9                                   | 118,3   | +9,4                                    | (114,6)              |
| 1976                                  | JAN   | 111,9        | +8,4                   | -1,1                     | 106,0                  | -18,8                                   | 112,0   | -5,3                                    | (113,6)              |
|                                       | FEB   | 150,7        | +4,3                   | +34,7                    | 110,0                  | +3,8                                    | 110,3   | -1,5                                    | (113,1)              |
|                                       | MAR   | 196,6        | +42,3                  | +30,5                    | 156,3                  | +42,1                                   | 149,0   | +35,1                                   | (112,0)              |
|                                       | APR   | 107,1        | -3,5                   | -45,5                    | 102,4                  | -34,5                                   | 106,6   | -28,5                                   | (110,3)              |
|                                       | MAI   | 102,0        | +0,2                   | -4,8                     | 87,7                   | -14,4                                   | 85,6  | -19,7                                   | (108,8)              |
|                                       | JUN   | 98,5         | -50,8                  | -3,4                     | 102,7                  | +17,1                                   | 100,8   | +17,8                                   | (106,8)              |
| STRASSENFAHRZEUGBAU AUSLAND           |       |              |                        |                          |                        |   |   |   |                      |
| 1975                                  | JUN   | 117,9        | -2,3                   | +13,6                    | 113,1                  | +21,6                                   | 111,2   | +14,3                                   | 106,1                |
|                                       | JUL   | 97,7         | -9,5                   | -17,1                    | 111,7                  | -1,2                                    | 110,7   | -0,4                                    | 108,7                |
|                                       | AUG   | 89,9         | +33,4                  | -8,0                     | 119,4                  | +6,9                                    | 120,2   | +8,6                                    | 110,7                |
|                                       | SEP   | 106,6        | +18,2                  | +18,6                    | 113,1                  | -5,3                                    | 111,6   | -7,2                                    | 116,5                |
|                                       | OKT   | 117,7        | -31,9                  | +10,4                    | 111,2                  | -1,7                                    | 108,9   | -2,4                                    | 117,3                |
|                                       | NOV   | 118,6        | +1,8                   | +0,8                     | 112,6                  | +1,3                                    | 111,4   | +2,3                                    | 117,3                |
|                                       | DEZ   | 114,2        | +20,8                  | -3,7                     | 113,9                  | +1,2                                    | 108,9   | -2,2                                    | (117,2)              |
| 1976                                  | JAN   | 123,5        | +40,3                  | +8,1                     | 126,1                  | +10,7                                   | 127,2   | +16,8                                   | (114,1)              |
|                                       | FEB   | 111,5        | +17,4                  | -9,7                     | 112,2                  | -11,0                                   | 112,5   | -11,6                                   | (110,6)              |
|                                       | MAR   | 133,3        | +25,9                  | +19,6                    | 118,9                  | +6,0                                    | 114,2   | +1,5                                    | (107,9)              |
|                                       | APR   | 100,9        | -19,2                  | -24,3                    | 94,1                   | -20,9                                   | 99,4  | -13,0                                   | (105,1)              |
|                                       | MAI   | 113,9        | +9,7                   | +12,9                    | 102,7                  | +9,1                                    | 101,7   | +2,3                                    | (99,5)               |
|                                       | JUN   | 115,2        | -2,3                   | +1,1                     | 110,4                  | +7,5                                    | 110,9   | +9,0                                    | (108,3)              |
| ELEKTROTECHNISCHE INDUSTRIE INSGESAMT |       |              |                        |                          |                        |   |   |   |                      |
| 1975                                  | JUN*  | 173,0        | +48,0                  | +58,1                    | 170,1                  | +59,0                                   | 170,7   | +52,8                                   | (112,6)              |
|                                       | JUL   | 109,5        | -7,0                   | -36,7                    | 112,9                  | -33,6                                   | 109,9   | -35,6                                   | (113,6)              |
|                                       | AUG   | 93,0         | -18,0                  | -15,1                    | 107,9                  | -4,4                                    | 109,4   | -0,5                                    | (114,9)              |
|                                       | SEP   | 133,8        | +17,1                  | +43,9                    | 134,2                  | +24,4                                   | 131,1   | +19,8                                   | (116,2)              |
|                                       | OKT   | 127,6        | +7,6                   | -4,6                     | 121,6                  | -9,4                                    | 119,6   | -8,8                                    | (117,5)              |
|                                       | NOV   | 117,4        | +1,1                   | -8,0                     | 117,4                  | -3,5                                    | 119,2   | -0,3                                    | (118,9)              |
|                                       | DEZ   | 122,0        | +5,6                   | +3,9                     | 118,8                  | +1,2                                    | 120,8   | +1,3                                    | (120,3)              |
| 1976                                  | JAN   | 109,1        | -5,5                   | -10,6                    | 112,0                  | -5,7                                    | 113,3   | -6,2                                    | (121,5)              |
|                                       | FEB   | 119,9        | +13,8                  | +9,9                     | 117,8                  | +5,2                                    | 117,5   | +3,7                                    | (122,6)              |
|                                       | MAR   | 129,9        | +15,7                  | +8,3                     | 123,0                  | +4,4                                    | 120,8   | +2,8                                    | (124,1)              |
|                                       | APR   | 130,3        | +9,5                   | +0,3                     | 130,8                  | +6,3                                    | 130,5   | +8,0                                    | (124,5)              |
|                                       | MAI   | 122,6        | +12,1                  | -5,9                     | 117,6                  | -10,1                                   | 117,7   | -9,8                                    | (126,1)              |
|                                       | JUN   | 127,9        | -26,1                  | +4,3                     | 127,5                  | +8,4                                    | 127,5   | +8,3                                    | (131,6)              |
| ELEKTROTECHNISCHE INDUSTRIE INLAND    |       |              |                        |                          |                        |   |   |   |                      |
| 1975                                  | JUN*  | 184,6        | +77,5                  | +89,7                    | 184,0                  | +97,6                                   | 182,5   | +83,8                                   | (103,5)              |
|                                       | JUL   | 103,8        | -3,7                   | -43,8                    | 105,6                  | -42,6                                   | 102,1   | -44,1                                   | (104,7)              |
|                                       | AUG   | 87,6         | -4,6                   | -15,6                    | 102,3                  | -3,1                                    | 105,1   | +2,9                                    | (106,1)              |
|                                       | SEP   | 121,5        | +19,6                  | +38,7                    | 123,4                  | +20,6                                   | 121,2   | +15,3                                   | (107,4)              |
|                                       | OKT   | 115,1        | +4,4                   | -5,3                     | 110,5                  | -10,5                                   | 108,0   | -10,9                                   | (108,7)              |
|                                       | NOV   | 108,9        | +7,6                   | -5,4                     | 109,1                  | -1,3                                    | 111,4   | +3,1                                    | (109,9)              |
|                                       | DEZ   | 116,7        | +11,8                  | +7,2                     | 112,8                  | +3,4                                    | 113,1   | +1,5                                    | (111,0)              |
| 1976                                  | JAN   | 102,5        | -6,6                   | -12,2                    | 101,9                  | -9,7                                    | 104,8   | -7,3                                    | (111,9)              |
|                                       | FEB   | 108,6        | +15,2                  | +6,0                     | 107,0                  | +5,0                                    | 106,6   | +1,7                                    | (112,5)              |
|                                       | MAR   | 114,7        | +13,9                  | +5,6                     | 111,7                  | +4,4                                    | 109,0   | +2,3                                    | (113,0)              |
|                                       | APR   | 121,4        | +7,1                   | +5,8                     | 119,3                  | +6,8                                    | 118,4   | +8,6                                    | (112,9)              |
|                                       | MAI   | 110,3        | +13,4                  | -9,1                     | 102,9                  | -13,7                                   | 102,2   | -13,7                                   | (113,6)              |
|                                       | JUN   | 113,1        | -38,7                  | +2,5                     | 115,7                  | +12,4                                   | 114,6   | +12,1                                   | (118,6)              |
| ELEKTROTECHNISCHE INDUSTRIE AUSLAND   |       |              |                        |                          |                        |   |   |   |                      |
| 1975                                  | JUN   | 130,5        | -21,1                  | -15,1                    | 127,1                  | -18,5                                   | 135,9   | -9,7                                    | (136,0)              |
|                                       | JUL   | 130,3        | -15,7                  | -0,2                     | 137,4                  | +8,1                                    | 137,9   | +1,5                                    | (136,1)              |
|                                       | AUG   | 112,8        | -41,9                  | -13,4                    | 126,2                  | -8,2                                    | 121,1   | -12,2                                   | (136,3)              |
|                                       | SEP*  | 178,6        | +10,6                  | +58,3                    | 184,2                  | +46,0                                   | 179,9   | +48,6                                   | (137,2)              |
|                                       | OKT   | 173,4        | +15,9                  | -2,9                     | 159,6                  | -13,4                                   | 162,0   | -9,9                                    | (139,0)              |
|                                       | NOV   | 148,6        | -13,4                  | -14,3                    | 144,8                  | -9,3                                    | 142,5   | -12,0                                   | (141,5)              |
|                                       | DEZ   | 141,4        | -9,7                   | -4,8                     | 137,7                  | -4,9                                    | 144,3   | +1,3                                    | (144,6)              |
| 1976                                  | JAN   | 133,1        | -2,3                   | -5,9                     | 146,5                  | +6,4                                    | 141,1   | -2,2                                    | (151,3)              |
|                                       | FEB   | 160,8        | +10,0                  | +20,8                    | 155,6                  | +6,2                                    | 156,3   | +10,8                                   | (158,7)              |
|                                       | MAR   | 185,0        | +19,6                  | +15,0                    | 162,7                  | +4,6                                    | 164,0   | +4,9                                    | (163,8)              |
|                                       | APR   | 163,2        | +16,7                  | -11,8                    | 172,3                  | +5,9                                    | 174,4   | +6,3                                    | (168,5)              |
|                                       | MAI   | 167,5        | +9,0                   | +2,6                     | 171,5                  | -0,5                                    | 175,3   | +0,5                                    | (176,7)              |
|                                       | JUN   | 182,2        | +39,6                  | +8,8                     | 179,6                  | +4,7                                    | 178,5   | +1,8                                    | (180,3)              |

## 4 AUFTRAGSEINGANG IN DER INDUSTRIE

## 4.2 VOLUMENINDEX (1970 = 100)

| JAHR  | MONAT | ORIGINALWERT |  |   | SAISONBEREINIGTER WERT |   | SAISON- UND ARBEITSTÄGGLICH<br>BEREINIGTER WERT |   | GLATTE<br>KOMPONENTE |
|---|-------|--------------|--|---|------------------------|---|---|---|----------------------|
|   |       | 1970=100     | VERÄNDERUNG<br>IN O/O GEGEN<br>VORJAHR | VERÄNDERUNG<br>IN O/O GEGEN<br>VORMONAT | 1970=100               | VERÄNDERUNG<br>IN O/O GEGEN<br>VORMONAT | 1970=100  | VERÄNDERUNG<br>IN O/O GEGEN<br>VORMONAT |                      |
| EISEN-, BLECH- UND METALLWARENINDUSTRIE INSGESAMT |       |              |  |   |                        |   |   |   |                      |
| 1975  | JUN   | 92,3         | - 5,9                                  | +12,4                                   | 92,6                   | +16,6                                   | 90,3  | + 9,9                                   | 87,2                 |
|   | JUL   | 86,1         | -13,2                                  | - 6,7                                   | 91,2                   | - 1,5                                   | 90,0  | - 0,3                                   | 88,5                 |
|   | AUG   | 78,7         | - 7,2                                  | - 8,6                                   | 90,0                   | - 1,3                                   | 91,5  | + 1,7                                   | 89,6                 |
|   | SEP   | 92,2         | - 1,8                                  | +17,2                                   | 94,5                   | + 5,0                                   | 93,9  | + 2,6                                   | 92,1                 |
|   | OKT   | 101,3        | - 2,7                                  | + 9,9                                   | 92,6                   | - 2,0                                   | 90,1  | - 4,0                                   | 93,5                 |
|   | NOV   | 96,1         | + 4,9                                  | - 5,1                                   | 94,2                   | + 1,7                                   | 95,9  | + 6,4                                   | 95,1                 |
|   | DEZ   | 91,2         | + 9,7                                  | - 5,1                                   | 97,9                   | + 3,9                                   | 94,9  | - 1,0                                   | ( 96,8)              |
| 1976  | JAN   | 97,2         | +10,2                                  | + 6,6                                   | 94,7                   | - 3,3                                   | 96,3  | + 1,5                                   | ( 98,2)              |
|   | FEB   | 98,6         | +15,6                                  | + 1,4                                   | 97,9                   | + 3,4                                   | 97,8  | + 1,6                                   | ( 99,3)              |
|   | MAR   | 106,8        | +24,9                                  | + 8,3                                   | 101,4                  | + 3,6                                   | 98,6  | + 0,8                                   | ( 99,9)              |
|   | APR   | 99,6         | + 6,1                                  | - 6,7                                   | 97,0                   | - 4,3                                   | 98,9  | + 0,3                                   | ( 99,6)              |
|   | MAI   | 99,2         | +20,8                                  | - 0,4                                   | 96,5                   | - 0,5                                   | 95,5  | - 3,4                                   | ( 97,8)              |
|   | JUN   | 96,6         | + 4,7                                  | - 2,6                                   | 96,3                   | - 0,2                                   | 95,6  | + 0,1                                   | ( 94,6)              |
| EISEN-, BLECH- UND METALLWARENINDUSTRIE INLAND    |       |              |  |   |                        |   |   |   |                      |
| 1975  | JUN   | 91,9         | - 1,1                                  | +14,3                                   | 90,7                   | +15,8                                   | 90,3  | +10,1                                   | 86,1                 |
|   | JUL   | 86,3         | - 7,4                                  | - 6,1                                   | 91,5                   | + 0,9                                   | 88,7  | - 1,8                                   | 86,9                 |
|   | AUG   | 78,1         | - 3,2                                  | - 9,5                                   | 87,4                   | - 4,5                                   | 89,8  | + 1,2                                   | ( 87,1)              |
|   | SEP   | 90,1         | + 0,9                                  | +15,4                                   | 92,4                   | + 5,7                                   | 91,4  | + 1,8                                   | ( 87,5)              |
|   | OKT   | 98,2         | + 0,4                                  | + 9,0                                   | 90,1                   | - 2,5                                   | 87,4  | - 4,4                                   | ( 88,0)              |
|   | NOV   | 92,0         | + 4,0                                  | - 6,3                                   | 88,4                   | - 1,9                                   | 90,2  | + 3,2                                   | ( 89,2)              |
|   | DEZ   | 87,8         | + 9,8                                  | - 4,6                                   | 95,0                   | + 7,5                                   | 92,0  | + 2,0                                   | ( 90,0)              |
| 1976  | JAN   | 95,6         | +11,8                                  | + 8,9                                   | 92,9                   | - 2,2                                   | 95,0  | + 3,3                                   | ( 90,9)              |
|   | FEB   | 93,3         | +12,8                                  | - 2,4                                   | 93,7                   | + 0,9                                   | 93,8  | - 1,3                                   | ( 91,8)              |
|   | MAR   | 102,5        | +22,5                                  | + 9,9                                   | 97,7                   | + 4,3                                   | 93,9  | + 0,1                                   | ( 92,9)              |
|   | APR   | 92,3         | - 0,3                                  | -10,0                                   | 90,6                   | - 7,3                                   | 92,6  | - 1,4                                   | ( 94,1)              |
|   | MAI   | 94,6         | +17,7                                  | + 2,5                                   | 92,8                   | + 2,4                                   | 92,0  | - 0,6                                   | ( 94,7)              |
|   | JUN   | 91,7         | - 0,2                                  | - 3,1                                   | 91,2                   | - 1,7                                   | 90,1  | - 2,1                                   | ( 94,3)              |
| EISEN-, BLECH- UND METALLWARENINDUSTRIE AUSLAND   |       |              |  |   |                        |   |   |   |                      |
| 1975  | JUN   | 95,6         | -23,3                                  | + 4,8                                   | 100,7                  | +18,6                                   | 96,4  | + 5,7                                   | 93,5                 |
|   | JUL   | 85,2         | -34,4                                  | -10,9                                   | 94,8                   | - 5,9                                   | 94,1  | - 2,4                                   | 95,5                 |
|   | AUG   | 81,8         | -22,1                                  | - 4,0                                   | 100,4                  | + 5,9                                   | 102,1   | + 8,5                                   | 97,7                 |
|   | SEP   | 102,6        | -12,4                                  | +25,4                                   | 108,9                  | + 8,5                                   | 107,1   | + 4,9                                   | 101,2                |
|   | OKT   | 115,7        | -12,7                                  | +12,8                                   | 101,5                  | - 6,8                                   | 100,3   | - 6,3                                   | 104,9                |
|   | NOV   | 116,5        | + 8,9                                  | + 0,7                                   | 113,6                  | +11,9                                   | 114,2   | +13,9                                   | 108,5                |
|   | DEZ   | 107,7        | + 9,0                                  | - 7,6                                   | 109,7                  | - 3,4                                   | 107,2   | - 6,1                                   | (112,3)              |
| 1976  | JAN   | 105,3        | + 3,7                                  | - 2,2                                   | 104,4                  | - 4,8                                   | 106,0   | - 1,1                                   | (115,8)              |
|   | FEB   | 124,3        | +26,3                                  | +18,0                                   | 119,4                  | +14,4                                   | 119,2   | +12,5                                   | (121,0)              |
|   | MAR   | 127,4        | +36,4                                  | + 2,5                                   | 122,5                  | + 2,6                                   | 119,8   | + 0,5                                   | (126,1)              |
|   | APR   | 136,0        | +34,5                                  | + 6,8                                   | 129,3                  | + 5,6                                   | 130,6   | + 9,0                                   | (128,2)              |
|   | MAI   | 122,3        | +34,1                                  | -10,1                                   | 117,0                  | - 9,5                                   | 115,3   | -11,7                                   | (123,8)              |
|   | JUN   | 121,1        | +26,7                                  | - 1,0                                   | 124,6                  | + 6,5                                   | 126,5   | + 9,7                                   | (122,8)              |
| TEXTILINDUSTRIE INSGESAMT                         |       |              |  |   |                        |   |   |   |                      |
| 1975  | JUN   | 77,4         | + 6,0                                  | -11,5                                   | 88,4                   | + 5,6                                   | 91,9  | + 7,9                                   | 91,5                 |
|   | JUL   | 67,8         | - 2,3                                  | -12,4                                   | 89,1                   | + 0,8                                   | 87,9  | - 4,4                                   | 92,7                 |
|   | AUG   | 65,4         | +10,8                                  | - 3,5                                   | 91,8                   | + 3,0                                   | 91,4  | + 4,0                                   | 93,2                 |
|   | SEP   | 104,8        | +22,1                                  | +60,2                                   | 104,4                  | +13,7                                   | 101,1   | +10,6                                   | 95,1                 |
|   | OKT   | 118,6        | + 7,1                                  | +13,2                                   | 99,8                   | - 4,4                                   | 98,9  | - 2,2                                   | 96,8                 |
|   | NOV   | 111,3        | +13,9                                  | - 6,2                                   | 99,2                   | - 0,6                                   | 99,4  | + 0,5                                   | 96,8                 |
|   | DEZ   | 95,8         | +27,1                                  | -13,9                                   | 103,9                  | + 4,7                                   | 102,9   | + 3,5                                   | 97,7                 |
| 1976  | JAN   | 93,2         | +19,8                                  | - 2,7                                   | 98,9                   | - 4,8                                   | 98,7  | - 4,1                                   | 98,3                 |
|   | FEB   | 100,3        | +22,8                                  | + 7,6                                   | 103,0                  | + 4,1                                   | 103,2   | + 4,6                                   | ( 99,6)              |
|   | MAR   | 123,7        | +20,9                                  | +23,3                                   | 105,7                  | + 2,6                                   | 102,2   | - 1,0                                   | (101,0)              |
|   | APR   | 113,7        | - 2,2                                  | - 8,1                                   | 94,9                   | -10,2                                   | 98,2  | - 3,9                                   | (102,4)              |
|   | MAI   | 103,8        | +18,6                                  | - 8,7                                   | 100,5                  | + 5,9                                   | 100,8   | + 2,6                                   | (103,9)              |
|   | JUN   | 89,2         | +15,2                                  | -14,1                                   | 101,3                  | + 0,8                                   | 102,3   | + 1,5                                   | (105,5)              |
| TEXTILINDUSTRIE INLAND                            |       |              |  |   |                        |   |   |   |                      |
| 1975  | JUN   | 74,9         | + 7,5                                  | -11,6                                   | 85,9                   | + 5,3                                   | 89,3  | + 7,6                                   | 89,5                 |
|   | JUL   | 66,9         | + 2,1                                  | -10,7                                   | 87,1                   | + 1,4                                   | 85,9  | - 3,8                                   | 90,5                 |
|   | AUG   | 64,2         | +12,4                                  | - 4,0                                   | 88,5                   | + 1,6                                   | 88,2  | + 2,7                                   | 90,6                 |
|   | SEP   | 102,9        | +20,9                                  | +60,3                                   | 100,7                  | +13,8                                   | 97,3  | +10,3                                   | 92,1                 |
|   | OKT   | 111,8        | + 4,0                                  | + 8,6                                   | 94,7                   | - 6,0                                   | 93,9  | - 3,5                                   | 93,5                 |
|   | NOV   | 105,6        | +10,1                                  | - 5,5                                   | 94,8                   | + 0,1                                   | 95,2  | + 1,4                                   | 93,3                 |
|   | DEZ   | 90,8         | +24,9                                  | -14,0                                   | 99,7                   | + 5,2                                   | 99,2  | + 4,2                                   | 93,5                 |
| 1976  | JAN   | 87,7         | +14,2                                  | - 3,4                                   | 93,4                   | - 6,3                                   | 93,3  | - 5,9                                   | 93,6                 |
|   | FEB   | 93,8         | +17,1                                  | + 7,0                                   | 97,3                   | + 4,2                                   | 97,4  | + 4,4                                   | ( 94,3)              |
|   | MAR   | 119,1        | +17,6                                  | +27,0                                   | 100,4                  | + 3,2                                   | 97,3  | - 0,1                                   | ( 95,1)              |
|   | APR   | 107,7        | - 5,1                                  | - 9,6                                   | 89,3                   | -11,1                                   | 91,8  | - 5,7                                   | ( 95,8)              |
|   | MAI   | 95,8         | +13,1                                  | -11,0                                   | 92,8                   | + 3,9                                   | 92,9  | + 1,2                                   | ( 96,6)              |
|   | JUN   | 82,3         | + 9,9                                  | -14,1                                   | 94,1                   | + 1,4                                   | 94,6  | + 1,8                                   | ( 97,4)              |
| TEXTILINDUSTRIE AUSLAND                           |       |              |  |   |                        |   |   |   |                      |
| 1975  | JUN   | 92,8         | - 0,7                                  | -11,8                                   | 103,8                  | + 6,8                                   | 107,8   | + 8,7                                   | 103,8                |
|   | JUL   | 73,4         | -22,6                                  | -20,9                                   | 101,6                  | - 2,1                                   | 99,8  | - 7,4                                   | 106,1                |
|   | AUG   | 72,6         | + 2,3                                  | - 1,1                                   | 112,2                  | +10,4                                   | 111,0   | +11,2                                   | 108,9                |
|   | SEP   | 116,6        | +29,0                                  | +60,6                                   | 127,5                  | +13,6                                   | 124,5   | +12,2                                   | 113,6                |
|   | OKT   | 160,5        | +22,9                                  | +17,7                                   | 131,1                  | + 2,8                                   | 129,1   | + 3,7                                   | 116,6                |
|   | NOV   | 146,5        | +34,2                                  | - 8,7                                   | 126,3                  | - 3,7                                   | 124,9   | - 3,3                                   | 118,6                |
|   | DEZ   | 126,1        | +36,6                                  | -13,9                                   | 129,5                  | + 2,5                                   | 125,3   | + 0,3                                   | 123,4                |
| 1976  | JAN   | 126,8        | +51,3                                  | + 0,6                                   | 132,6                  | + 2,4                                   | 132,1   | + 5,4                                   | 127,8                |
|   | FEB   | 141,1        | +54,4                                  | +11,3                                   | 138,8                  | + 4,7                                   | 139,5   | + 5,6                                   | (132,6)              |
|   | MAR   | 152,4        | +39,6                                  | + 8,0                                   | 138,7                  | - 0,1                                   | 132,7   | - 4,9                                   | (137,9)              |
|   | APR   | 151,8        | +14,1                                  | - 0,4                                   | 130,5                  | - 5,9                                   | 138,2   | + 4,1                                   | (143,6)              |
|   | MAI   | 153,9        | +46,3                                  | + 1,4                                   | 149,1                  | +14,3                                   | 150,1   | + 8,6                                   | (149,8)              |
|   | JUN   | 133,4        | +43,8                                  | -13,3                                   | 147,7                  | - 0,9                                   | 151,4   | + 0,9                                   | (156,5)              |

## 4 AUFTRAGSEINGANG IN DER INDUSTRIE

## 4.2 VOLUMENINDEX (1970 = 100)

| JAHR                           | MONAT | ORIGINALWERT |                        |                          | SAISONBEREINIGTER WERT |   | SAISON- UND ARBEITSTÄGLICH<br>BEREINIGTER WERT |   | GLATTE<br>KOMPONENTE |
|--------------------------------|-------|--------------|------------------------|--------------------------|------------------------|---|--|---|----------------------|
|                                |       | 1970=100     | VERÄNDERUNG<br>VORJAHR | IN O/O GEGEN<br>VORMONAT | 1970=100               | VERÄNDERUNG<br>IN O/O GEGEN<br>VORMONAT | 1970=100                                       | VERÄNDERUNG<br>IN O/O GEGEN<br>VORMONAT | 1970=100             |
| BEKLEIDUNGSINDUSTRIE INSGESAMT |       |              |                        |                          |                        |   |  |   |                      |
| 1975                           | JUN   | 62,8         | + 7,4                  | -34,2                    | 95,9                   | + 3,7                                   | 95,7   | + 2,8                                   | 94,0                 |
|                                | JUL   | 43,9         | -12,4                  | -30,1                    | 88,0                   | - 8,2                                   | 88,1   | - 7,9                                   | 93,6                 |
|                                | AUG   | 58,5         | - 3,0                  | +33,3                    | 89,2                   | + 1,4                                   | 88,4   | + 0,3                                   | 92,8                 |
|                                | SEP   | 113,9        | - 4,0                  | +94,7                    | 91,5                   | + 2,6                                   | 89,3   | + 1,0                                   | 93,7                 |
|                                | OKT   | 175,8        | + 5,0                  | +54,3                    | 103,3                  | +12,9                                   | 98,6   | +10,4                                   | 94,1                 |
|                                | NOV   | 98,6         | - 5,9                  | -43,9                    | 91,3                   | -11,6                                   | 94,4   | - 4,3                                   | 94,7                 |
|                                | DEZ   | 57,3         | - 1,9                  | -41,9                    | 92,7                   | + 1,5                                   | 95,9   | + 1,6                                   | 96,1                 |
| 1976                           | JAN   | 61,3         | + 8,3                  | + 7,0                    | 96,1                   | + 3,7                                   | 95,1   | - 0,8                                   | 96,6                 |
|                                | FEB   | 80,7         | +18,2                  | +31,6                    | 101,5                  | + 5,6                                   | 101,1  | + 6,3                                   | ( 98,6)              |
|                                | MAR*  | 172,2        | +46,4                  | +113,4                   | 137,7                  | +35,7                                   | 136,1  | +34,6                                   | (100,9)              |
|                                | APR   | 155,5        | + 0,6                  | - 9,7                    | 101,1                  | -26,6                                   | 102,3  | -24,8                                   | (103,6)              |
|                                | MAI   | 120,5        | +26,3                  | -22,5                    | 112,8                  | +11,6                                   | 111,8  | + 9,3                                   | (106,7)              |
|                                | JUN   | 74,0         | +17,8                  | -38,6                    | 106,9                  | - 5,2                                   | 106,4  | - 4,8                                   | (110,3)              |
| BEKLEIDUNGSINDUSTRIE INLAND    |       |              |                        |                          |                        |   |  |   |                      |
| 1975                           | JUN   | 62,1         | + 7,3                  | -32,2                    | 92,9                   | + 4,6                                   | 92,5   | + 3,7                                   | 90,5                 |
|                                | JUL   | 43,8         | -11,5                  | -29,5                    | 85,3                   | - 8,2                                   | 85,9   | - 7,1                                   | 90,1                 |
|                                | AUG   | 57,1         | - 2,9                  | +30,4                    | 86,8                   | + 1,8                                   | 85,6   | - 0,3                                   | 89,4                 |
|                                | SEP   | 109,4        | - 5,0                  | +91,6                    | 87,7                   | + 1,0                                   | 85,5   | - 0,1                                   | 90,1                 |
|                                | OKT   | 165,2        | + 4,0                  | +51,0                    | 97,7                   | +11,4                                   | 93,3   | + 9,1                                   | 90,4                 |
|                                | NOV   | 95,5         | - 5,8                  | -42,2                    | 88,1                   | - 9,8                                   | 91,1   | - 2,4                                   | 90,7                 |
|                                | DEZ   | 56,7         | - 1,2                  | -40,6                    | 89,3                   | + 1,4                                   | 92,4   | + 1,4                                   | 91,8                 |
| 1976                           | JAN   | 60,4         | + 8,2                  | + 6,5                    | 93,0                   | + 4,1                                   | 91,7   | - 0,8                                   | 92,3                 |
|                                | FEB   | 76,5         | +15,4                  | +26,7                    | 96,5                   | + 3,8                                   | 96,2   | + 4,9                                   | ( 93,9)              |
|                                | MAR*  | 161,9        | +43,5                  | +111,6                   | 129,4                  | +34,1                                   | 127,8  | +32,8                                   | ( 95,7)              |
|                                | APR   | 144,7        | - 2,0                  | -10,6                    | 94,5                   | -27,0                                   | 96,3   | -24,6                                   | ( 98,0)              |
|                                | MAI   | 114,3        | +24,8                  | -21,0                    | 106,6                  | +12,8                                   | 105,5  | + 9,6                                   | (100,5)              |
|                                | JUN   | 70,2         | +13,0                  | -38,6                    | 100,5                  | - 5,7                                   | 100,3  | - 4,9                                   | (103,5)              |
| BEKLEIDUNGSINDUSTRIE AUSLAND   |       |              |                        |                          |                        |   |  |   |                      |
| 1975                           | JUN   | 76,3         | + 7,8                  | -56,0                    | 151,1                  | - 6,1                                   | 149,9  | - 7,9                                   | 154,4                |
|                                | JUL   | 46,0         | -28,0                  | -39,7                    | 135,3                  | -10,5                                   | 132,6  | -11,5                                   | 152,3                |
|                                | AUG   | 88,2         | - 3,7                  | +91,7                    | 133,2                  | - 1,6                                   | 137,1  | + 3,4                                   | 151,2                |
|                                | SEP   | 206,9        | + 6,7                  | +134,6                   | 162,2                  | +21,8                                   | 157,7  | +15,0                                   | 156,5                |
|                                | OKT*  | 394,2        | +15,6                  | +90,5                    | 278,4                  | +71,6                                   | 275,0  | +74,4                                   | 160,0                |
|                                | NOV   | 163,4        | - 6,3                  | -58,5                    | 150,3                  | -46,0                                   | 157,0  | -42,9                                   | 167,3                |
|                                | DEZ   | 69,2         | -11,7                  | -57,6                    | 155,1                  | + 3,2                                   | 153,5  | - 2,2                                   | 173,9                |
| 1976                           | JAN   | 79,8         | +11,6                  | +15,3                    | 154,9                  | - 0,1                                   | 158,5  | + 3,3                                   | 178,5                |
|                                | FEB   | 166,0        | +50,9                  | +108,0                   | 197,6                  | +27,6                                   | 196,8  | +24,2                                   | (187,1)              |
|                                | MAR*  | 380,6        | +74,9                  | +129,3                   | 303,6                  | +53,6                                   | 301,2  | +53,0                                   | (196,9)              |
|                                | APR   | 375,5        | +25,8                  | - 1,3                    | 231,0                  | -23,9                                   | 227,5  | -24,5                                   | (208,1)              |
|                                | MAI   | 246,3        | +42,1                  | -34,4                    | 230,0                  | - 0,4                                   | 226,9  | - 0,3                                   | (220,7)              |
|                                | JUN   | 149,9        | +96,5                  | -39,1                    | 228,5                  | - 0,7                                   | 221,4  | - 2,4                                   | (234,8)              |

## 5 UMSATZE DER INDUSTRIE UND DES BAUHAUPTGEWERBES

## 5.1 WERTINDEX (1970 = 100)

| JAHR   | MONAT | ORIGINALWERT |                        |                          | SAISONBEREINIGTER WERT |   | SAISON- UND ARBEITSTÄGLICH<br>BEREINIGTER WERT |   | GLATTE<br>KOMPONENTE |
|--|-------|--------------|------------------------|--------------------------|------------------------|---|--|---|----------------------|
|  |       | 1970=100     | VERÄNDERUNG<br>VORJAHR | IN O/O GEGEN<br>VORMONAT | 1970=100               | VERÄNDERUNG<br>IN O/O GEGEN<br>VORMONAT | 1970=100                                       | VERÄNDERUNG<br>IN O/O GEGEN<br>VORMONAT | 1970=100             |
| VERARBEITENDE INDUSTRIE (OHNE NAHRUNGS- UND GENUSSMITTELINDUSTRIE) INSGESAMT |       |              |                        |                          |                        |   |  |   |                      |
| 1975   | JUN   | 135,5        | - 0,1                  | + 6,4                    | 137,4                  | +10,6                                   | 134,9  | + 6,3                                   | 132,2                |
|  | JUL   | 129,8        | - 9,1                  | - 4,2                    | 134,6                  | - 2,0                                   | 133,6  | - 1,0                                   | 133,1                |
|  | AUG   | 118,1        | - 9,2                  | - 9,0                    | 130,5                  | - 3,0                                   | 131,7  | - 1,4                                   | 133,7                |
|  | SEP   | 147,4        | - 0,9                  | +24,8                    | 140,4                  | + 7,6                                   | 139,3  | + 5,8                                   | 136,5                |
|  | OKT   | 152,9        | - 2,8                  | + 3,7                    | 139,8                  | - 0,4                                   | 137,1  | - 1,6                                   | 138,5                |
|  | NOV   | 142,1        | - 0,8                  | - 7,1                    | 139,6                  | - 0,1                                   | 141,3  | + 3,1                                   | 140,3                |
|  | DEZ   | 146,4        | + 7,9                  | + 3,0                    | 147,9                  | + 5,9                                   | 145,0  | + 2,6                                   | (142,5)              |
| 1976   | JAN   | 134,0        | + 4,0                  | - 8,5                    | 142,3                  | - 3,8                                   | 143,7  | - 0,9                                   | (144,8)              |
|  | FEB   | 138,3        | + 8,6                  | + 3,2                    | 145,6                  | + 2,3                                   | 145,6  | + 1,3                                   | (146,9)              |
|  | MAR   | 159,1        | +18,8                  | +15,0                    | 152,2                  | + 4,5                                   | 149,0  | + 2,3                                   | (148,9)              |
|  | APR   | 149,3        | + 5,2                  | - 6,2                    | 147,3                  | - 3,2                                   | 149,7  | + 0,5                                   | (148,7)              |
|  | MAI   | 149,3        | +17,2                  | + 0,0                    | 146,6                  | - 0,5                                   | 145,6  | - 2,7                                   | (149,3)              |
|  | JUN   | 153,4        | +13,2                  | + 2,7                    | 154,7                  | + 5,5                                   | 153,8  | + 5,6                                   | (153,6)              |
| VERARBEITENDE INDUSTRIE (OHNE NAHRUNGS- UND GENUSSMITTELINDUSTRIE) INLAND    |       |              |                        |                          |                        |   |  |   |                      |
| 1975   | JUN   | 124,6        | + 0,0                  | + 5,5                    | 126,9                  | +10,0                                   | 124,8  | + 5,7                                   | 123,4                |
|  | JUL   | 121,2        | - 8,5                  | - 2,7                    | 125,1                  | - 1,4                                   | 124,0  | - 0,6                                   | 124,3                |
|  | AUG   | 112,0        | - 7,7                  | - 7,6                    | 121,7                  | - 2,7                                   | 122,8  | - 1,0                                   | 124,6                |
|  | SEP   | 139,9        | + 1,4                  | +24,9                    | 131,9                  | + 8,4                                   | 130,7  | + 6,4                                   | 127,3                |
|  | OKT   | 145,2        | - 0,8                  | + 3,8                    | 130,8                  | - 0,8                                   | 128,3  | - 1,8                                   | 129,0                |
|  | NOV   | 131,2        | - 0,7                  | - 9,6                    | 129,3                  | - 1,1                                   | 130,7  | + 1,9                                   | 130,4                |
|  | DEZ   | 131,7        | + 8,3                  | + 0,4                    | 136,9                  | + 5,9                                   | 134,1  | + 2,6                                   | (132,2)              |
| 1976   | JAN   | 124,5        | + 4,2                  | - 5,5                    | 132,7                  | - 3,1                                   | 133,9  | - 0,1                                   | (134,1)              |
|  | FEB   | 127,5        | + 7,9                  | + 2,4                    | 134,3                  | + 1,2                                   | 134,3  | + 0,3                                   | (134,9)              |
|  | MAR   | 147,3        | +17,9                  | +15,5                    | 140,8                  | + 4,8                                   | 137,5  | + 2,4                                   | (135,1)              |
|  | APR   | 137,5        | + 3,7                  | - 6,7                    | 135,8                  | - 3,6                                   | 138,4  | + 0,7                                   | (137,6)              |
|  | MAI   | 138,0        | +16,9                  | + 0,4                    | 135,7                  | - 0,1                                   | 134,8  | - 2,6                                   | (138,0)              |
|  | JUN   | 142,2        | +14,1                  | + 3,0                    | 144,4                  | + 6,4                                   | 144,1  | + 6,9                                   | (145,0)              |
| VERARBEITENDE INDUSTRIE (OHNE NAHRUNGS- UND GENUSSMITTELINDUSTRIE) AUSLAND   |       |              |                        |                          |                        |   |  |   |                      |
| 1975   | JUN   | 171,5        | + 0,4                  | + 8,4                    | 170,2                  | +10,2                                   | 170,1  | + 6,9                                   | (162,1)              |
|  | JUL   | 158,3        | - 9,9                  | - 7,7                    | 166,0                  | - 2,5                                   | 163,1  | - 4,1                                   | (162,8)              |
|  | AUG   | 138,1        | -12,2                  | -12,8                    | 157,1                  | - 5,4                                   | 159,5  | - 2,2                                   | (164,4)              |
|  | SEP   | 172,2        | - 5,6                  | +24,7                    | 168,6                  | + 7,3                                   | 167,0  | + 4,7                                   | (166,6)              |
|  | OKT   | 178,4        | - 6,8                  | + 3,6                    | 170,6                  | + 1,2                                   | 168,3  | + 0,8                                   | (169,5)              |
|  | NOV   | 177,6        | - 0,1                  | - 0,4                    | 173,4                  | + 1,6                                   | 175,6  | + 4,3                                   | (172,8)              |
|  | DEZ   | 195,0        | + 7,6                  | + 9,8                    | 185,4                  | + 6,9                                   | 182,4  | + 3,9                                   | (176,4)              |
| 1976   | JAN   | 163,8        | + 3,4                  | -16,0                    | 172,7                  | - 6,9                                   | 174,9  | - 4,1                                   | (180,3)              |
|  | FEB   | 173,3        | +10,9                  | + 5,8                    | 180,3                  | + 4,4                                   | 180,4  | + 3,1                                   | (183,5)              |
|  | MAR   | 197,5        | +20,9                  | +14,0                    | 187,3                  | + 3,9                                   | 183,3  | + 1,6                                   | (185,6)              |
|  | APR   | 188,0        | + 8,8                  | - 4,8                    | 185,6                  | - 0,9                                   | 187,0  | + 2,0                                   | (187,0)              |
|  | MAI   | 186,5        | +17,9                  | - 0,8                    | 183,2                  | - 1,3                                   | 182,8  | - 2,2                                   | (188,3)              |
|  | JUN   | 190,4        | +11,0                  | + 2,1                    | 189,3                  | + 3,3                                   | 186,3  | + 1,9                                   | (184,5)              |
| GRUNDSTOFF- UND PRODUKTIONSGÜTERINDUSTRIEN INSGESAMT                         |       |              |                        |                          |                        |   |  |   |                      |
| 1975   | JUN   | 134,8        | -12,6                  | + 2,6                    | 135,2                  | + 7,4                                   | 133,3  | + 4,0                                   | 130,5                |
|  | JUL   | 133,2        | -19,9                  | - 1,2                    | 131,0                  | - 3,1                                   | 129,8  | - 2,6                                   | 129,9                |
|  | AUG   | 123,1        | -22,3                  | - 7,6                    | 126,1                  | - 3,7                                   | 127,0  | - 2,2                                   | 129,4                |
|  | SEP   | 140,9        | -13,5                  | +14,5                    | 136,3                  | + 8,1                                   | 135,7  | + 6,9                                   | 131,7                |
|  | OKT   | 148,0        | -15,2                  | + 5,0                    | 135,3                  | - 0,7                                   | 132,0  | - 2,7                                   | 133,9                |
|  | NOV   | 134,3        | -12,0                  | - 9,3                    | 135,7                  | + 0,3                                   | 137,3  | + 4,0                                   | 136,3                |
|  | DEZ   | 125,7        | - 2,4                  | - 6,4                    | 144,3                  | + 6,3                                   | 142,4  | + 3,7                                   | (139,5)              |
| 1976   | JAN   | 136,5        | - 5,5                  | + 8,6                    | 140,3                  | - 2,8                                   | 141,2  | - 0,8                                   | (142,7)              |
|  | FEB   | 138,3        | + 1,2                  | + 1,3                    | 145,2                  | + 3,5                                   | 145,3  | + 2,9                                   | (146,3)              |
|  | MAR   | 157,6        | +16,4                  | +14,0                    | 152,6                  | + 5,1                                   | 149,9  | + 3,2                                   | (148,0)              |
|  | APR   | 152,3        | + 5,5                  | - 3,4                    | 149,8                  | - 1,8                                   | 151,7  | + 1,2                                   | (151,4)              |
|  | MAI   | 154,7        | +17,7                  | + 1,6                    | 149,7                  | - 0,1                                   | 149,4  | - 1,5                                   | (152,4)              |
|  | JUN   | 154,9        | +14,9                  | + 0,1                    | 154,9                  | + 3,5                                   | 154,0  | + 3,1                                   | (153,8)              |
| GRUNDSTOFF- UND PRODUKTIONSGÜTERINDUSTRIEN INLAND                            |       |              |                        |                          |                        |   |  |   |                      |
| 1975   | JUN   | 125,5        | - 8,7                  | + 4,0                    | 125,1                  | + 8,6                                   | 123,5  | + 4,8                                   | 121,5                |
|  | JUL   | 125,6        | -16,5                  | + 0,1                    | 121,6                  | - 2,8                                   | 120,3  | - 2,6                                   | 121,2                |
|  | AUG   | 116,2        | -17,2                  | - 7,5                    | 118,2                  | - 2,8                                   | 119,1  | - 1,0                                   | 120,6                |
|  | SEP   | 131,8        | - 9,4                  | +13,4                    | 126,3                  | + 6,9                                   | 125,4  | + 5,3                                   | 122,7                |
|  | OKT   | 139,7        | -10,8                  | + 6,0                    | 126,2                  | - 0,1                                   | 123,3  | - 1,7                                   | 124,4                |
|  | NOV   | 124,6        | - 8,7                  | -10,8                    | 126,1                  | - 0,1                                   | 127,2  | + 3,2                                   | 126,1                |
|  | DEZ   | 112,5        | - 0,1                  | - 9,7                    | 132,5                  | + 5,1                                   | 131,1  | + 3,1                                   | (128,6)              |
| 1976   | JAN   | 123,6        | - 4,9                  | + 9,9                    | 128,7                  | - 2,9                                   | 129,5  | - 1,2                                   | (131,0)              |
|  | FEB   | 124,7        | + 1,8                  | + 0,9                    | 133,2                  | + 3,5                                   | 133,3  | + 2,9                                   | (134,0)              |
|  | MAR   | 144,9        | +17,2                  | +16,2                    | 140,7                  | + 5,6                                   | 138,2  | + 3,7                                   | (135,6)              |
|  | APR   | 140,2        | + 4,5                  | - 3,2                    | 137,2                  | - 2,5                                   | 138,9  | + 0,5                                   | (138,2)              |
|  | MAI   | 143,4        | +18,8                  | + 2,3                    | 138,5                  | + 0,9                                   | 138,2  | - 0,5                                   | (141,6)              |
|  | JUN   | 145,1        | +15,6                  | + 1,2                    | 144,7                  | + 4,5                                   | 144,7  | + 4,7                                   | (145,6)              |
| GRUNDSTOFF- UND PRODUKTIONSGÜTERINDUSTRIEN AUSLAND                           |       |              |                        |                          |                        |   |  |   |                      |
| 1975   | JUN   | 166,7        | -21,1                  | - 0,8                    | 166,4                  | + 3,2                                   | 168,3  | + 1,7                                   | (161,4)              |
|  | JUL   | 158,9        | -27,7                  | - 4,7                    | 162,8                  | - 2,2                                   | 158,4  | - 5,9                                   | (158,7)              |
|  | AUG   | 146,5        | -33,5                  | - 7,8                    | 151,1                  | - 7,2                                   | 153,5  | - 3,1                                   | (158,2)              |
|  | SEP   | 172,1        | -22,5                  | +17,5                    | 169,8                  | +12,4                                   | 169,4  | +10,4                                   | (160,2)              |
|  | OKT   | 176,3        | -25,1                  | + 2,4                    | 166,2                  | - 2,1                                   | 161,8  | - 4,5                                   | (164,4)              |
|  | NOV   | 167,8        | -19,3                  | - 4,8                    | 167,1                  | + 0,5                                   | 169,8  | + 4,9                                   | (170,5)              |
|  | DEZ   | 170,8        | - 7,2                  | + 1,8                    | 180,4                  | + 8,0                                   | 180,8  | + 6,5                                   | (177,9)              |
| 1976   | JAN   | 181,1        | - 6,6                  | + 6,0                    | 186,0                  | + 3,1                                   | 188,6  | + 4,3                                   | (184,9)              |
|  | FEB   | 184,8        | - 0,2                  | + 2,0                    | 186,5                  | + 0,3                                   | 186,5  | - 1,1                                   | (192,0)              |
|  | MAR   | 201,5        | +14,7                  | + 9,0                    | 201,4                  | + 8,0                                   | 198,5  | + 6,4                                   | (194,4)              |
|  | APR   | 193,8        | + 8,0                  | - 3,8                    | 189,8                  | - 5,8                                   | 188,8  | - 4,9                                   | (190,0)              |
|  | MAI   | 193,6        | +15,2                  | - 0,1                    | 187,2                  | - 1,4                                   | 188,4  | - 0,2                                   | (191,8)              |
|  | JUN   | 188,3        | +13,0                  | - 2,7                    | 189,3                  | + 1,1                                   | 187,8  | - 0,3                                   | (187,5)              |

5 UMSATZE DER INDUSTRIE UND DES BAUHAUPTGEWERBES

5.1 WERTINDEX (1970 = 100)

| JAHR                                  | MONAT | ORIGINALWERT |                        |                          | SAISONDEREINIGTER WERT |   | SAISON- UND ARBEITSTÄGELICH<br>BEREINIGTER WERT |   | GLATTE<br>KOMPONENTE |
|---------------------------------------|-------|--------------|------------------------|--------------------------|------------------------|---|---|---|----------------------|
|                                       |       | 1970=100     | VERÄNDERUNG<br>VORJAHR | IN O/O GEGEN<br>VORMONAT | 1970=100               | VERÄNDERUNG<br>IN O/O GEGEN<br>VORMONAT | 1970=100  | VERÄNDERUNG<br>IN O/O GEGEN<br>VORMONAT | 1970=100             |
| INVESTITIONSGÜTERINDUSTRIEN INSGESAMT |       |              |                        |                          |                        |   |   |   |                      |
| 1975                                  | JUN   | 145,7        | +11,2                  | +11,0                    | 144,0                  | +13,3                                   | 140,9   | + 8,2                                   | 137,7                |
|                                       | JUL   | 133,0        | + 0,5                  | - 8,7                    | 140,9                  | - 2,2                                   | 140,4   | - 0,4                                   | 139,7                |
|                                       | AUG   | 116,9        | + 2,1                  | -12,1                    | 137,1                  | - 2,7                                   | 138,3   | - 1,5                                   | 141,0                |
|                                       | SEP   | 155,0        | + 9,5                  | +32,6                    | 147,3                  | + 7,4                                   | 145,4   | + 5,1                                   | 143,9                |
|                                       | OKT   | 156,5        | + 7,9                  | + 1,0                    | 147,0                  | - 0,2                                   | 144,9   | - 0,3                                   | 145,9                |
|                                       | NOV   | 152,0        | + 8,7                  | - 2,9                    | 146,7                  | - 0,2                                   | 147,9   | + 2,1                                   | 147,1                |
|                                       | DEZ   | 175,0        | +14,4                  | +15,1                    | 155,8                  | + 6,2                                   | 152,0   | + 2,8                                   | (149,1)              |
| 1976                                  | JAN   | 132,8        | +11,8                  | -24,1                    | 147,7                  | - 5,2                                   | 148,8   | - 2,1                                   | (151,1)              |
|                                       | FEB   | 137,9        | +14,9                  | + 3,8                    | 150,2                  | + 1,7                                   | 150,2   | + 0,9                                   | (152,9)              |
|                                       | MAR   | 162,1        | +20,6                  | +17,5                    | 155,6                  | + 3,6                                   | 151,9   | + 1,1                                   | (154,7)              |
|                                       | APR   | 150,3        | + 4,7                  | - 7,3                    | 150,3                  | - 3,4                                   | 153,5   | + 1,1                                   | (155,0)              |
|                                       | MAI   | 152,2        | +15,9                  | + 1,3                    | 149,0                  | - 0,9                                   | 147,5   | - 3,9                                   | (156,1)              |
|                                       | JUN   | 162,7        | +11,7                  | + 6,9                    | 159,8                  | + 7,2                                   | 159,4   | + 8,1                                   | (161,0)              |
| INVESTITIONSGÜTERINDUSTRIEN INLAND    |       |              |                        |                          |                        |   |   |   |                      |
| 1975                                  | JUN   | 131,5        | + 8,1                  | + 9,1                    | 130,2                  | +11,1                                   | 127,6   | + 6,3                                   | 126,6                |
|                                       | JUL   | 121,3        | - 1,4                  | - 7,8                    | 128,6                  | - 1,2                                   | 128,1   | + 0,4                                   | 128,6                |
|                                       | AUG   | 109,5        | + 0,1                  | - 9,7                    | 125,3                  | - 2,6                                   | 126,4   | - 1,3                                   | 129,8                |
|                                       | SEP   | 147,8        | +12,1                  | +35,0                    | 138,7                  | +10,7                                   | 136,6   | + 8,1                                   | 132,7                |
|                                       | OKT   | 147,2        | + 9,9                  | - 0,4                    | 136,5                  | - 1,6                                   | 134,7   | - 1,4                                   | 134,6                |
|                                       | NOV   | 137,6        | + 7,2                  | - 6,5                    | 133,8                  | - 2,0                                   | 134,2   | - 0,4                                   | 135,5                |
|                                       | DEZ   | 158,3        | +14,8                  | +15,0                    | 143,2                  | + 7,0                                   | 139,3   | + 3,8                                   | (137,4)              |
| 1976                                  | JAN   | 123,7        | +13,9                  | -21,9                    | 138,0                  | - 3,6                                   | 138,8   | - 0,4                                   | (139,3)              |
|                                       | FEB   | 126,6        | +14,3                  | + 2,3                    | 138,1                  | + 0,1                                   | 138,2   | - 0,4                                   | (140,9)              |
|                                       | MAR   | 149,2        | +19,6                  | +17,9                    | 145,0                  | + 5,0                                   | 139,9   | + 1,2                                   | (142,6)              |
|                                       | APR   | 136,2        | + 3,3                  | - 8,7                    | 135,8                  | - 6,3                                   | 141,1   | + 0,9                                   | (142,9)              |
|                                       | MAI   | 139,3        | +15,6                  | + 2,3                    | 136,6                  | + 0,6                                   | 135,3   | - 4,1                                   | (144,0)              |
|                                       | JUN   | 150,3        | +14,3                  | + 7,9                    | 148,2                  | + 8,5                                   | 148,4   | + 9,7                                   | (151,6)              |
| INVESTITIONSGÜTERINDUSTRIEN AUSLAND   |       |              |                        |                          |                        |   |   |   |                      |
| 1975                                  | JUN   | 179,5        | +17,1                  | +13,8                    | 176,8                  | +16,9                                   | 172,3   | +11,2                                   | 164,5                |
|                                       | JUL   | 160,9        | + 3,8                  | -10,4                    | 169,9                  | - 3,9                                   | 169,7   | - 1,5                                   | 166,5                |
|                                       | AUG   | 134,9        | + 6,1                  | -16,2                    | 165,1                  | - 2,8                                   | 166,9   | - 1,6                                   | 168,2                |
|                                       | SEP   | 172,9        | + 4,8                  | +28,2                    | 168,4                  | + 2,0                                   | 166,7   | - 0,1                                   | 171,0                |
|                                       | OKT   | 179,5        | + 4,8                  | + 3,8                    | 173,0                  | + 2,7                                   | 170,3   | + 2,2                                   | 173,3                |
|                                       | NOV   | 186,2        | +11,6                  | + 3,7                    | 177,6                  | + 2,7                                   | 180,6   | + 6,0                                   | 175,0                |
|                                       | DEZ   | 215,0        | +14,2                  | +15,5                    | 186,5                  | + 5,0                                   | 182,6   | + 1,1                                   | (177,5)              |
| 1976                                  | JAN   | 153,9        | + 8,0                  | -28,4                    | 171,1                  | - 8,3                                   | 172,8   | - 5,4                                   | (179,7)              |
|                                       | FEB   | 165,4        | +16,4                  | + 7,5                    | 179,6                  | + 5,0                                   | 179,5   | + 3,9                                   | (181,7)              |
|                                       | MAR   | 193,0        | +21,5                  | +16,7                    | 182,9                  | + 1,8                                   | 179,4   | - 0,1                                   | (183,8)              |
|                                       | APR   | 184,8        | + 7,4                  | - 4,2                    | 182,1                  | - 0,4                                   | 184,6   | + 2,9                                   | (183,9)              |
|                                       | MAI   | 183,5        | +16,3                  | - 0,7                    | 178,4                  | - 2,0                                   | 176,4   | - 4,4                                   | (185,0)              |
|                                       | JUN   | 192,1        | + 7,0                  | + 4,7                    | 187,3                  | + 5,0                                   | 185,8   | + 5,3                                   | (183,9)              |
| VERBRAUCHSGÜTERINDUSTRIEN INSGESAMT   |       |              |                        |                          |                        |   |   |   |                      |
| 1975                                  | JUN   | 114,5        | - 1,0                  | + 1,8                    | 126,6                  | +10,1                                   | 125,5   | + 6,3                                   | 126,8                |
|                                       | JUL   | 117,4        | - 7,9                  | + 2,5                    | 126,7                  | + 0,1                                   | 125,3   | - 0,2                                   | 127,2                |
|                                       | AUG   | 112,7        | - 4,4                  | - 4,0                    | 123,7                  | - 2,4                                   | 124,7   | - 0,5                                   | 127,2                |
|                                       | SEP   | 141,6        | + 0,1                  | +25,6                    | 132,0                  | + 6,7                                   | 129,9   | + 4,2                                   | 128,2                |
|                                       | OKT   | 153,1        | - 1,8                  | + 8,1                    | 130,5                  | - 1,1                                   | 127,9   | - 1,5                                   | 129,3                |
|                                       | NOV   | 133,0        | - 1,3                  | -13,1                    | 129,4                  | - 0,8                                   | 130,3   | + 1,9                                   | 129,7                |
|                                       | DEZ   | 117,8        | + 7,7                  | -11,4                    | 136,1                  | + 5,2                                   | 134,2   | + 3,0                                   | 131,0                |
| 1976                                  | JAN   | 132,3        | + 5,3                  | +12,3                    | 133,5                  | - 1,9                                   | 134,5   | + 0,2                                   | 132,0                |
|                                       | FEB   | 139,3        | + 8,7                  | + 5,3                    | 137,4                  | + 2,9                                   | 137,4   | + 2,2                                   | (134,4)              |
|                                       | MAR   | 155,0        | +19,0                  | +11,3                    | 144,2                  | + 4,9                                   | 139,8   | + 1,7                                   | (137,2)              |
|                                       | APR   | 142,0        | + 5,7                  | - 8,4                    | 136,8                  | - 5,1                                   | 140,1   | + 0,2                                   | (140,6)              |
|                                       | MAI   | 133,9        | +19,0                  | - 5,7                    | 139,6                  | + 2,0                                   | 139,5   | - 0,4                                   | (144,5)              |
|                                       | JUN   | 130,9        | +14,3                  | - 2,2                    | 143,6                  | + 2,9                                   | 146,3   | + 4,9                                   | (149,0)              |
| VERBRAUCHSGÜTERINDUSTRIEN INLAND      |       |              |                        |                          |                        |   |   |   |                      |
| 1975                                  | JUN   | 111,3        | + 0,7                  | + 1,3                    | 123,9                  | +10,0                                   | 122,9   | + 6,3                                   | 123,8                |
|                                       | JUL   | 114,3        | - 6,6                  | + 2,7                    | 123,6                  | - 0,2                                   | 122,3   | - 0,5                                   | 124,2                |
|                                       | AUG   | 110,2        | - 3,2                  | - 3,6                    | 120,5                  | - 2,5                                   | 121,5   | - 0,7                                   | 124,1                |
|                                       | SEP   | 138,2        | + 0,2                  | +25,4                    | 128,1                  | + 6,3                                   | 126,0   | + 3,7                                   | 125,0                |
|                                       | OKT   | 149,8        | - 1,8                  | + 8,4                    | 126,5                  | - 1,2                                   | 124,1   | - 1,5                                   | 125,9                |
|                                       | NOV   | 130,1        | - 1,7                  | -13,2                    | 125,4                  | - 0,9                                   | 126,5   | + 1,9                                   | 126,0                |
|                                       | DEZ   | 113,7        | + 6,8                  | -12,6                    | 131,6                  | + 4,9                                   | 129,7   | + 2,5                                   | 127,0                |
| 1976                                  | JAN   | 127,4        | + 3,7                  | +12,0                    | 128,6                  | - 2,3                                   | 129,7   | + 0,0                                   | 127,7                |
|                                       | FEB   | 133,3        | + 6,9                  | + 4,6                    | 132,1                  | + 2,7                                   | 132,1   | + 1,9                                   | (129,5)              |
|                                       | MAR   | 147,7        | +16,1                  | +10,8                    | 137,9                  | + 4,4                                   | 133,8   | + 1,3                                   | (131,8)              |
|                                       | APR   | 135,8        | + 3,4                  | - 8,1                    | 130,8                  | - 5,1                                   | 133,7   | - 0,1                                   | (134,4)              |
|                                       | MAI   | 127,6        | +16,1                  | - 6,0                    | 133,4                  | + 2,0                                   | 133,1   | - 0,4                                   | (137,5)              |
|                                       | JUN   | 123,8        | +11,2                  | - 3,0                    | 137,0                  | + 2,7                                   | 139,2   | + 4,6                                   | (141,1)              |
| VERBRAUCHSGÜTERINDUSTRIEN AUSLAND     |       |              |                        |                          |                        |   |   |   |                      |
| 1975                                  | JUN   | 138,9        | -10,8                  | + 4,8                    | 144,9                  | + 9,4                                   | 146,2   | + 6,5                                   | (143,7)              |
|                                       | JUL   | 141,6        | -15,3                  | + 1,9                    | 150,7                  | + 4,0                                   | 146,7   | + 0,3                                   | (145,7)              |
|                                       | AUG   | 132,4        | -11,4                  | - 6,5                    | 146,3                  | - 2,9                                   | 148,0   | + 0,9                                   | (148,9)              |
|                                       | SEP   | 168,2        | - 0,8                  | +27,0                    | 162,2                  | +10,9                                   | 161,1   | + 8,9                                   | (153,1)              |
|                                       | OKT   | 178,7        | - 1,4                  | + 6,2                    | 162,6                  | + 0,2                                   | 157,9   | - 2,0                                   | (158,3)              |
|                                       | NOV   | 156,1        | + 1,5                  | -12,6                    | 158,2                  | - 2,7                                   | 160,1   | + 1,4                                   | (164,1)              |
|                                       | DEZ   | 149,0        | +13,0                  | - 4,5                    | 166,9                  | + 5,5                                   | 166,8   | + 4,2                                   | (170,2)              |
| 1976                                  | JAN   | 170,6        | +15,7                  | +14,5                    | 177,3                  | + 6,2                                   | 179,0   | + 7,3                                   | (175,0)              |
|                                       | FEB   | 185,9        | +20,1                  | + 9,0                    | 177,5                  | + 0,1                                   | 177,7   | - 0,7                                   | (180,3)              |
|                                       | MAR   | 211,7        | +37,2                  | +13,9                    | 192,5                  | + 8,5                                   | 188,4   | + 6,0                                   | (185,2)              |
|                                       | APR   | 190,5        | +20,8                  | -10,0                    | 181,5                  | - 5,7                                   | 182,3   | - 3,2                                   | (182,8)              |
|                                       | MAI   | 183,0        | +38,1                  | - 3,9                    | 184,6                  | + 1,7                                   | 186,1   | + 2,1                                   | (192,5)              |
|                                       | JUN   | 186,8        | +34,5                  | + 2,1                    | 194,2                  | + 5,2                                   | 193,1   | + 3,8                                   | (195,7)              |



## 5 UMSATZE DER INDUSTRIE UND DES BAUHAUPTGEBIERES

## 5.1 WERTINDEX (1970 = 100)

| JAHR  | MONAT | ORIGINALWERT |                        |                          | SAISONBEREINIGTER WERT |   | SAISON- UND ARBEITSTÄGLICH<br>BEREINIGTER WERT |   | GLATTE<br>KOMPONENTE |
|---|-------|--------------|------------------------|--------------------------|------------------------|---|--|---|----------------------|
|   |       | 1970=100     | VERÄNDERUNG<br>VORJAHR | IN 0/0 GEGEN<br>VORMONAT | 1970=100               | VERÄNDERUNG<br>IN 0/0 GEGEN<br>VORMONAT | 1970=100                                       | VERÄNDERUNG<br>IN 0/0 GEGEN<br>VORMONAT |                      |
| CHEMISCHE INDUSTRIE (OHNE KOHLENWERTSTOFFINDUSTRIE) INSGESAMT |       |              |                        |                          |                        |   |  |   |                      |
| 1975  | JUN   | 144,6        | -16,3                  | + 2,3                    | 143,7                  | + 5,4                                   | 146,2  | + 4,5                                   | (140,7)              |
|   | JUL   | 143,6        | -20,8                  | - 0,7                    | 143,1                  | - 0,4                                   | 138,9  | - 5,0                                   | (141,6)              |
|   | AUG   | 133,9        | -20,0                  | - 6,8                    | 139,3                  | - 2,7                                   | 141,5  | + 1,9                                   | (144,0)              |
|   | SEP   | 157,8        | - 7,1                  | +17,8                    | 156,6                  | +12,4                                   | 155,9  | +10,2                                   | (147,8)              |
|   | OKT   | 165,3        | -10,9                  | + 4,8                    | 154,2                  | - 1,5                                   | 150,3  | - 3,6                                   | (152,7)              |
|   | NOV   | 152,4        | - 1,5                  | - 7,8                    | 156,1                  | + 1,2                                   | 158,5  | + 5,5                                   | (158,5)              |
|   | DEZ   | 149,2        | +14,6                  | - 2,1                    | 167,7                  | + 7,4                                   | 167,1  | + 5,4                                   | (164,7)              |
| 1976  | JAN   | 168,0        | + 6,5                  | +12,6                    | 170,2                  | + 1,5                                   | 172,4  | + 3,2                                   | (169,6)              |
|   | FEB   | 168,6        | +11,9                  | + 0,4                    | 170,3                  | + 0,1                                   | 170,4  | - 1,2                                   | (174,0)              |
|   | MAR   | 186,9        | +28,5                  | +10,9                    | 178,6                  | + 4,9                                   | 175,4  | + 2,9                                   | (173,4)              |
|   | APR   | 174,9        | +13,7                  | - 6,4                    | 170,0                  | - 4,8                                   | 169,5  | - 3,4                                   | (167,3)              |
|   | MAI   | 174,3        | +23,3                  | - 0,3                    | 169,8                  | - 0,1                                   | 171,4  | + 1,1                                   | (174,6)              |
|   | JUN   | 174,2        | +20,5                  | - 0,1                    | 174,0                  | + 2,5                                   | 170,6  | - 0,5                                   | (172,2)              |
| CHEMISCHE INDUSTRIE (OHNE KOHLENWERTSTOFFINDUSTRIE) INLAND    |       |              |                        |                          |                        |   |  |   |                      |
| 1975  | JUN   | 141,4        | - 8,5                  | + 5,0                    | 141,1                  | + 7,5                                   | 143,2  | + 6,2                                   | (137,6)              |
|   | JUL   | 140,3        | -15,6                  | - 0,8                    | 138,8                  | - 1,6                                   | 134,9  | - 5,8                                   | (138,2)              |
|   | AUG   | 130,0        | -14,0                  | - 7,3                    | 135,3                  | - 2,5                                   | 137,3  | + 1,8                                   | (139,8)              |
|   | SEP   | 150,9        | - 3,8                  | +16,1                    | 148,5                  | + 9,8                                   | 147,5  | + 7,4                                   | (142,4)              |
|   | OKT   | 160,8        | - 6,0                  | + 6,6                    | 148,7                  | + 0,1                                   | 145,1  | - 1,6                                   | (145,7)              |
|   | NOV   | 144,5        | + 0,3                  | -10,1                    | 147,7                  | - 0,7                                   | 149,9  | + 3,3                                   | (149,6)              |
|   | DEZ   | 133,8        | + 9,9                  | - 7,4                    | 153,6                  | + 4,0                                   | 153,9  | + 2,7                                   | (153,8)              |
| 1976  | JAN   | 158,7        | + 5,0                  | +18,6                    | 158,2                  | + 3,0                                   | 160,3  | + 4,2                                   | (156,8)              |
|   | FEB   | 154,6        | + 8,5                  | - 2,6                    | 157,2                  | - 0,6                                   | 157,2  | - 1,9                                   | (159,8)              |
|   | MAR   | 172,1        | +22,0                  | +11,3                    | 164,5                  | + 4,6                                   | 161,7  | + 2,9                                   | (159,0)              |
|   | APR   | 160,9        | + 6,9                  | - 6,5                    | 156,5                  | - 4,9                                   | 155,8  | - 3,6                                   | (154,2)              |
|   | MAI   | 158,8        | +17,9                  | - 1,3                    | 155,9                  | - 0,4                                   | 157,0  | + 0,8                                   | (159,9)              |
|   | JUN   | 162,0        | +14,6                  | + 2,0                    | 162,6                  | + 4,3                                   | 161,0  | + 2,5                                   | (162,0)              |
| CHEMISCHE INDUSTRIE (OHNE KOHLENWERTSTOFFINDUSTRIE) AUSLAND   |       |              |                        |                          |                        |   |  |   |                      |
| 1975  | JUN   | 151,9        | -28,8                  | - 2,8                    | 148,7                  | + 1,2                                   | 152,0  | + 0,8                                   | (147,6)              |
|   | JUL   | 151,0        | -29,6                  | - 0,6                    | 151,9                  | + 2,2                                   | 146,8  | - 3,4                                   | (148,7)              |
|   | AUG   | 142,6        | -29,8                  | - 5,6                    | 147,5                  | - 2,9                                   | 150,7  | + 2,7                                   | (152,5)              |
|   | SEP   | 173,3        | -12,8                  | +21,5                    | 174,1                  | +18,0                                   | 173,8  | +15,3                                   | (159,0)              |
|   | OKT   | 175,3        | -19,6                  | + 1,2                    | 165,6                  | - 4,9                                   | 161,7  | - 7,0                                   | (167,7)              |
|   | NOV   | 170,3        | - 4,5                  | - 2,9                    | 174,2                  | + 5,2                                   | 176,8  | + 9,3                                   | (178,0)              |
|   | DEZ   | 183,4        | +22,9                  | + 7,7                    | 198,2                  | +13,8                                   | 196,0  | +10,9                                   | (189,2)              |
| 1976  | JAN   | 188,5        | + 9,5                  | + 2,8                    | 195,6                  | - 1,3                                   | 199,1  | + 1,6                                   | (199,1)              |
|   | FEB   | 199,9        | +18,4                  | + 6,0                    | 199,4                  | + 1,9                                   | 199,6  | + 0,3                                   | (208,2)              |
|   | MAR   | 219,9        | +41,6                  | +10,0                    | 218,9                  | + 9,8                                   | 215,0  | + 7,7                                   | (209,5)              |
|   | APR   | 206,3        | +28,0                  | - 6,2                    | 199,8                  | - 8,7                                   | 199,3  | - 7,3                                   | (199,0)              |
|   | MAI   | 209,1        | +33,8                  | + 1,4                    | 198,1                  | - 0,9                                   | 199,9  | + 0,3                                   | (199,1)              |
|   | JUN   | 201,3        | +32,5                  | - 3,7                    | 199,7                  | + 0,8                                   | 196,3  | - 1,8                                   | (201,7)              |
| MASCHINENBAU INSGESAMT  |       |              |                        |                          |                        |   |  |   |                      |
| 1975  | JUN   | 145,9        | + 9,7                  | +12,8                    | 141,9                  | +10,6                                   | 140,0  | + 6,6                                   | 139,5                |
|   | JUL   | 140,7        | + 2,2                  | - 3,6                    | 143,1                  | + 0,8                                   | 142,5  | + 1,8                                   | 140,7                |
|   | AUG   | 121,2        | + 1,2                  | -13,9                    | 137,7                  | - 3,8                                   | 138,7  | - 2,7                                   | 141,3                |
|   | SEP   | 145,8        | + 6,7                  | +20,3                    | 146,4                  | + 6,3                                   | 144,0  | + 3,8                                   | 143,3                |
|   | OKT   | 151,3        | + 4,6                  | + 3,8                    | 146,3                  | - 0,1                                   | 145,0  | + 0,7                                   | 144,9                |
|   | NOV   | 154,5        | + 8,6                  | + 2,1                    | 149,0                  | + 1,8                                   | 149,5  | + 3,1                                   | 145,5                |
|   | DEZ   | 188,0        | + 9,6                  | +21,7                    | 153,0                  | + 2,7                                   | 150,1  | + 0,4                                   | (147,2)              |
| 1976  | JAN   | 128,9        | + 3,6                  | -31,4                    | 143,6                  | - 6,1                                   | 144,3  | - 3,9                                   | (149,0)              |
|   | FEB   | 133,5        | +10,1                  | + 3,6                    | 148,7                  | + 3,6                                   | 148,8  | + 3,1                                   | (150,9)              |
|   | MAR   | 154,6        | +17,4                  | +15,8                    | 154,7                  | + 4,0                                   | 150,8  | + 1,3                                   | (153,2)              |
|   | APR   | 149,4        | + 5,1                  | - 3,4                    | 149,4                  | - 3,4                                   | 153,0  | + 1,5                                   | (154,4)              |
|   | MAI   | 148,3        | +14,7                  | - 0,7                    | 148,4                  | - 0,7                                   | 147,5  | - 3,6                                   | (157,1)              |
|   | JUN   | 165,6        | +13,5                  | +11,7                    | 160,6                  | + 8,2                                   | 161,2  | + 9,3                                   | (164,2)              |
| MASCHINENBAU INLAND   |       |              |                        |                          |                        |   |  |   |                      |
| 1975  | JUN   | 124,9        | + 9,1                  | +10,9                    | 122,5                  | + 9,6                                   | 123,1  | + 7,8                                   | 121,7                |
|   | JUL   | 123,1        | + 2,2                  | - 1,4                    | 124,3                  | + 1,5                                   | 122,8  | - 0,2                                   | 121,6                |
|   | AUG   | 109,2        | + 6,1                  | -11,3                    | 121,0                  | - 2,7                                   | 121,8  | - 0,8                                   | (122,5)              |
|   | SEP   | 129,3        | +13,0                  | +18,4                    | 128,8                  | + 6,4                                   | 127,0  | + 4,3                                   | (123,7)              |
|   | OKT   | 130,9        | + 4,8                  | + 1,2                    | 124,7                  | - 3,2                                   | 123,7  | - 2,6                                   | (125,0)              |
|   | NOV   | 133,7        | +10,4                  | + 2,1                    | 128,9                  | + 3,4                                   | 129,8  | + 4,9                                   | (126,8)              |
|   | DEZ   | 157,1        | + 5,6                  | +17,5                    | 128,5                  | - 0,3                                   | 125,6  | - 3,2                                   | (128,0)              |
| 1976  | JAN   | 116,9        | + 8,4                  | -25,6                    | 127,1                  | - 1,1                                   | 127,9  | + 1,8                                   | (129,9)              |
|   | FEB   | 117,0        | +10,6                  | + 0,1                    | 130,0                  | + 2,3                                   | 130,2  | + 1,8                                   | (132,0)              |
|   | MAR   | 135,7        | +19,2                  | +16,0                    | 137,5                  | + 5,8                                   | 133,7  | + 2,7                                   | (134,3)              |
|   | APR   | 127,0        | + 6,0                  | - 6,4                    | 131,7                  | - 4,2                                   | 134,7  | + 0,7                                   | (136,9)              |
|   | MAI   | 131,5        | +16,8                  | + 3,5                    | 136,0                  | + 3,3                                   | 136,8  | + 1,6                                   | (139,7)              |
|   | JUN   | 152,4        | +22,0                  | +15,9                    | 148,0                  | + 8,8                                   | 146,1  | + 6,8                                   | (142,8)              |
| MASCHINENBAU AUSLAND  |       |              |                        |                          |                        |   |  |   |                      |
| 1975  | JUN   | 184,2        | +10,4                  | +15,4                    | 176,5                  | +10,9                                   | 170,4  | + 4,2                                   | 170,0                |
|   | JUL   | 172,8        | + 2,1                  | - 6,2                    | 176,5                  | + 0,0                                   | 177,2  | + 4,0                                   | 173,8                |
|   | AUG   | 143,1        | - 4,9                  | -17,2                    | 167,3                  | - 5,2                                   | 168,6  | - 4,9                                   | 176,6                |
|   | SEP   | 175,7        | - 1,0                  | +22,8                    | 178,1                  | + 6,5                                   | 176,2  | + 4,5                                   | 180,0                |
|   | OKT   | 188,5        | + 4,3                  | + 7,3                    | 184,4                  | + 3,5                                   | 181,9  | + 3,2                                   | 183,0                |
|   | NOV   | 192,5        | + 6,4                  | + 2,1                    | 186,0                  | + 0,9                                   | 187,8  | + 3,2                                   | 185,2                |
|   | DEZ   | 244,1        | +14,6                  | +26,8                    | 199,3                  | + 7,2                                   | 196,4  | + 4,6                                   | (188,3)              |
| 1976  | JAN*  | 150,9        | - 2,5                  | -38,2                    | 163,8                  | -17,8                                   | 165,1  | -15,9                                   | (190,9)              |
|   | FEB   | 163,6        | + 9,6                  | + 8,4                    | 186,5                  | +13,9                                   | 186,1  | +12,7                                   | (192,6)              |
|   | MAR   | 188,9        | +15,1                  | +15,5                    | 189,1                  | + 1,4                                   | 186,0  | - 0,1                                   | (193,6)              |
|   | APR   | 190,4        | + 4,2                  | + 0,8                    | 188,0                  | - 0,6                                   | 191,3  | + 2,8                                   | (191,1)              |
|   | MAI   | 179,1        | +12,2                  | - 5,9                    | 179,7                  | - 4,4                                   | 177,0  | - 7,5                                   | (187,9)              |
|   | JUN   | 189,8        | + 3,0                  | + 6,0                    | 180,9                  | + 0,7                                   | 182,8  | + 3,3                                   | (185,8)              |

## 5 UMSÄTZE DER INDUSTRIE UND DES BAUHAUPTGEWERBES

## 5.1 WERTINDEX (1970 = 100)

| JAHR                                  | MONAT | ORIGINALWERT |                        |                          | SAISONBEREINIGTER WERT |   | SAISON- UND ARBEITSTÄGEGLEICH<br>BEREINIGTER WERT |   | GLATTE<br>KOMPONENTE |
|---------------------------------------|-------|--------------|------------------------|--------------------------|------------------------|---|---|---|----------------------|
|                                       |       | 1970=100     | VERÄNDERUNG<br>VORJAHR | IN O/O GEGEN<br>VORMONAT | 1970=100               | VERÄNDERUNG<br>IN O/O GEGEN<br>VORMONAT | 1970=100  | VERÄNDERUNG<br>IN O/O GEGEN<br>VORMONAT |                      |
| STRASSENFAHRZEUGBAU INSGESAMT         |       |              |                        |                          |                        |   |   |   |                      |
| 1975                                  | JUN   | 154,8        | +35,1                  | +11,4                    | 147,7                  | +20,8                                   | 145,1   | +17,8                                   | 135,7                |
|                                       | JUL   | 122,6        | +10,6                  | -20,8                    | 137,2                  | - 7,1                                   | 137,5   | - 5,2                                   | 139,5                |
|                                       | AUG   | 108,2        | +31,3                  | -11,7                    | 142,6                  | + 3,9                                   | 143,7   | + 4,5                                   | 143,1                |
|                                       | SEP   | 157,8        | +47,5                  | +45,8                    | 157,7                  | +10,6                                   | 155,1   | + 7,9                                   | 147,1                |
|                                       | OKT   | 172,7        | +34,2                  | + 9,4                    | 158,6                  | + 0,6                                   | 156,3   | + 0,8                                   | 150,7                |
|                                       | NOV   | 155,5        | +36,8                  | -10,0                    | 158,2                  | - 0,3                                   | 159,0   | + 1,7                                   | 153,0                |
|                                       | DEZ   | 158,8        | +33,2                  | + 2,1                    | 165,4                  | + 4,6                                   | 157,9   | - 0,7                                   | 156,0                |
| 1976                                  | JAN   | 146,5        | +54,4                  | - 7,7                    | 163,7                  | - 1,0                                   | 164,2   | + 4,0                                   | 158,4                |
|                                       | FEB   | 154,4        | +36,2                  | + 5,4                    | 160,2                  | - 2,1                                   | 160,8   | - 2,1                                   | (160,4)              |
|                                       | MAR   | 189,2        | +34,4                  | +22,5                    | 168,1                  | + 4,9                                   | 160,0   | - 0,5                                   | (162,2)              |
|                                       | APR   | 171,7        | + 5,7                  | - 9,2                    | 152,8                  | - 9,1                                   | 162,5   | + 1,6                                   | (163,7)              |
|                                       | MAI   | 175,4        | +26,2                  | + 2,2                    | 161,5                  | + 5,7                                   | 160,2   | - 1,4                                   | (164,8)              |
|                                       | JUN   | 171,0        | +10,5                  | - 2,5                    | 161,0                  | - 0,3                                   | 162,0   | + 1,1                                   | (165,5)              |
| STRASSENFAHRZEUGBAU INLAND            |       |              |                        |                          |                        |   |   |   |                      |
| 1975                                  | JUN   | 149,4        | +41,7                  | + 7,9                    | 139,1                  | +17,6                                   | 138,7   | +15,2                                   | 132,9                |
|                                       | JUL   | 116,8        | + 7,8                  | -21,8                    | 126,2                  | - 9,3                                   | 125,0   | - 9,9                                   | 137,9                |
|                                       | AUG   | 105,2        | +21,5                  | - 9,9                    | 132,7                  | + 5,2                                   | 133,8   | + 7,0                                   | 142,0                |
|                                       | SEP   | 164,7        | +64,2                  | +56,6                    | 159,5                  | +20,2                                   | 157,1   | +17,4                                   | 146,5                |
|                                       | OKT   | 175,3        | +55,0                  | + 6,4                    | 161,0                  | + 0,9                                   | 159,6   | + 1,6                                   | 150,0                |
|                                       | NOV   | 142,5        | +45,6                  | -18,7                    | 150,8                  | - 6,3                                   | 150,4   | - 5,8                                   | 151,7                |
|                                       | DEZ   | 150,7        | +53,2                  | + 5,8                    | 165,4                  | + 9,7                                   | 158,2   | + 5,2                                   | 154,0                |
| 1976                                  | JAN   | 133,8        | +69,2                  | -11,2                    | 163,1                  | - 1,4                                   | 164,0   | + 3,7                                   | 155,7                |
|                                       | FEB   | 150,6        | +35,1                  | +12,6                    | 157,5                  | - 3,4                                   | 158,0   | - 3,7                                   | (157,0)              |
|                                       | MAR   | 183,1        | +23,0                  | +21,6                    | 162,3                  | + 3,0                                   | 153,9   | - 2,6                                   | (157,7)              |
|                                       | APR   | 170,4        | + 3,2                  | - 6,9                    | 147,7                  | - 9,0                                   | 157,0   | + 2,0                                   | (157,8)              |
|                                       | MAI   | 172,4        | +24,5                  | + 1,2                    | 155,1                  | + 5,0                                   | 154,3   | - 1,7                                   | (157,3)              |
|                                       | JUN   | 163,7        | + 9,6                  | - 5,0                    | 152,4                  | - 1,7                                   | 154,2   | - 0,1                                   | (156,1)              |
| STRASSENFAHRZEUGBAU AUSLAND           |       |              |                        |                          |                        |   |   |   |                      |
| 1975                                  | JUN   | 161,5        | +28,3                  | +15,6                    | 160,7                  | +24,5                                   | 155,2   | +18,6                                   | 140,1                |
|                                       | JUL   | 129,9        | +14,0                  | -19,6                    | 152,0                  | - 5,4                                   | 152,7   | - 1,6                                   | 143,4                |
|                                       | AUG   | 112,0        | +45,1                  | -13,8                    | 155,2                  | + 2,1                                   | 156,7   | + 2,6                                   | (145,7)              |
|                                       | SEP   | 149,3        | +29,4                  | +33,3                    | 155,3                  | + 0,1                                   | 152,9   | - 2,4                                   | (148,2)              |
|                                       | OKT   | 169,5        | +14,5                  | +13,5                    | 154,4                  | - 0,6                                   | 150,9   | - 1,3                                   | (150,8)              |
|                                       | NOV   | 171,6        | +28,6                  | + 1,2                    | 165,7                  | + 7,3                                   | 168,5   | +11,7                                   | (155,1)              |
|                                       | DEZ   | 168,8        | +16,5                  | - 1,6                    | 163,7                  | - 1,2                                   | 154,7   | - 8,2                                   | (158,6)              |
| 1976                                  | JAN   | 162,1        | +41,7                  | - 4,0                    | 157,8                  | - 3,6                                   | 159,2   | + 2,9                                   | (161,6)              |
|                                       | FEB   | 159,0        | +37,3                  | - 1,9                    | 158,9                  | + 0,7                                   | 159,2   | + 0,0                                   | (164,7)              |
|                                       | MAR   | 196,8        | +50,6                  | +23,8                    | 176,9                  | +11,3                                   | 169,6   | + 6,5                                   | (167,8)              |
|                                       | APR   | 173,3        | + 8,7                  | -11,9                    | 164,0                  | - 7,3                                   | 172,2   | + 1,5                                   | (170,9)              |
|                                       | MAI   | 179,0        | +28,1                  | + 3,3                    | 168,7                  | + 2,9                                   | 166,0   | - 3,6                                   | (172,1)              |
|                                       | JUN   | 180,0        | +11,5                  | + 0,6                    | 176,3                  | + 4,5                                   | 172,4   | + 3,9                                   | (172,9)              |
| ELEKTROTECHNISCHE INDUSTRIE INSGESAMT |       |              |                        |                          |                        |   |   |   |                      |
| 1975                                  | JUN   | 141,7        | - 1,5                  | +11,2                    | 144,1                  | + 9,2                                   | 140,6   | + 5,5                                   | 140,2                |
|                                       | JUL   | 128,6        | - 9,0                  | - 9,2                    | 139,1                  | - 3,5                                   | 139,2   | - 1,0                                   | 141,1                |
|                                       | AUG   | 123,8        | - 3,9                  | - 3,7                    | 140,4                  | + 0,9                                   | 141,5   | + 1,7                                   | 141,9                |
|                                       | SEP   | 169,3        | + 2,7                  | +36,8                    | 150,3                  | + 7,1                                   | 148,4   | + 4,9                                   | 144,4                |
|                                       | OKT   | 156,1        | + 1,6                  | - 7,8                    | 146,7                  | - 2,4                                   | 144,8   | - 2,4                                   | 146,2                |
|                                       | NOV   | 157,8        | + 0,9                  | + 1,1                    | 147,0                  | + 0,2                                   | 148,7   | + 2,7                                   | 147,4                |
|                                       | DEZ   | 184,9        | +11,8                  | +17,2                    | 161,2                  | + 9,7                                   | 156,8   | + 5,4                                   | (149,9)              |
| 1976                                  | JAN   | 126,8        | - 2,2                  | -31,4                    | 142,8                  | -11,4                                   | 144,0   | - 8,2                                   | (152,3)              |
|                                       | FEB   | 140,9        | +12,5                  | +11,1                    | 153,2                  | + 7,3                                   | 153,2   | + 6,4                                   | (154,7)              |
|                                       | MAR   | 161,8        | +17,4                  | +14,8                    | 157,4                  | + 2,7                                   | 152,0   | - 0,8                                   | (155,7)              |
|                                       | APR   | 143,5        | + 5,1                  | -11,3                    | 151,1                  | - 4,0                                   | 154,9   | + 1,9                                   | (156,7)              |
|                                       | MAI   | 148,2        | +16,3                  | + 3,3                    | 152,9                  | + 1,2                                   | 150,7   | - 2,7                                   | (159,1)              |
|                                       | JUN   | 162,3        | +14,5                  | + 9,5                    | 163,5                  | + 6,9                                   | 162,6   | + 7,9                                   | (165,6)              |
| ELEKTROTECHNISCHE INDUSTRIE INLAND    |       |              |                        |                          |                        |   |   |   |                      |
| 1975                                  | JUN   | 130,6        | - 4,9                  | + 9,8                    | 132,3                  | + 7,4                                   | 129,3   | + 4,6                                   | 128,5                |
|                                       | JUL   | 118,0        | -10,3                  | - 9,6                    | 129,9                  | - 1,8                                   | 129,9   | + 0,5                                   | 128,6                |
|                                       | AUG   | 113,4        | - 7,0                  | - 3,9                    | 128,5                  | - 1,1                                   | 129,3   | - 0,5                                   | 129,1                |
|                                       | SEP*  | 158,2        | + 3,5                  | +39,5                    | 147,2                  | +14,6                                   | 146,4   | +13,2                                   | 131,2                |
|                                       | OKT   | 150,7        | + 0,9                  | - 4,7                    | 136,3                  | - 7,4                                   | 133,8   | - 8,6                                   | 133,1                |
|                                       | NOV   | 146,0        | - 0,9                  | - 3,1                    | 134,9                  | - 1,0                                   | 136,9   | + 2,3                                   | 134,4                |
|                                       | DEZ   | 168,1        | + 7,5                  | +15,1                    | 145,4                  | + 7,8                                   | 142,3   | + 3,9                                   | (136,5)              |
| 1976                                  | JAN   | 120,0        | - 4,5                  | -28,6                    | 131,8                  | - 9,4                                   | 132,8   | - 6,7                                   | (138,7)              |
|                                       | FEB   | 131,3        | +12,0                  | + 9,4                    | 143,0                  | + 8,5                                   | 143,0   | + 7,7                                   | (141,5)              |
|                                       | MAR   | 149,2        | +16,7                  | +13,6                    | 145,4                  | + 1,7                                   | 141,1   | - 1,3                                   | (143,0)              |
|                                       | APR   | 130,7        | + 4,1                  | -12,4                    | 139,0                  | - 4,4                                   | 142,0   | + 0,6                                   | (143,3)              |
|                                       | MAI   | 133,7        | +12,4                  | + 2,3                    | 138,7                  | - 0,2                                   | 137,0   | - 3,5                                   | (144,3)              |
|                                       | JUN   | 146,5        | +12,2                  | + 9,6                    | 147,0                  | + 6,0                                   | 145,6   | + 6,3                                   | (146,7)              |
| ELEKTROTECHNISCHE INDUSTRIE AUSLAND   |       |              |                        |                          |                        |   |   |   |                      |
| 1975                                  | JUN   | 181,5        | + 8,2                  | +14,9                    | 182,2                  | +13,1                                   | 175,6   | + 7,5                                   | 170,4                |
|                                       | JUL   | 166,7        | - 5,4                  | - 8,2                    | 167,8                  | - 7,9                                   | 169,8   | - 3,3                                   | 174,1                |
|                                       | AUG   | 161,2        | + 5,1                  | - 3,3                    | 179,0                  | + 6,7                                   | 179,3   | + 5,6                                   | 176,5                |
|                                       | SEP   | 208,8        | + 0,4                  | +29,5                    | 183,2                  | + 2,3                                   | 181,7   | + 1,3                                   | 181,0                |
|                                       | OKT   | 175,2        | + 3,7                  | -16,1                    | 180,7                  | - 1,4                                   | 177,8   | - 2,1                                   | 183,8                |
|                                       | NOV   | 200,0        | + 6,2                  | +14,2                    | 187,6                  | + 3,8                                   | 189,4   | + 6,5                                   | 186,3                |
|                                       | DEZ*  | 245,1        | +23,9                  | +22,6                    | 227,7                  | +21,4                                   | 223,8   | +18,2                                   | (190,5)              |
| 1976                                  | JAN*  | 151,1        | + 5,2                  | -38,4                    | 167,0                  | -26,7                                   | 167,2   | -25,3                                   | (194,8)              |
|                                       | FEB   | 175,1        | +14,0                  | +15,9                    | 189,1                  | +13,2                                   | 188,7   | +12,9                                   | (198,8)              |
|                                       | MAR   | 207,1        | +19,4                  | +18,3                    | 199,8                  | + 5,7                                   | 196,4   | + 4,1                                   | (202,3)              |
|                                       | APR   | 189,6        | + 7,4                  | - 8,5                    | 194,9                  | - 2,5                                   | 199,6   | + 1,6                                   | (204,0)              |
|                                       | MAI   | 200,0        | +26,7                  | + 5,5                    | 203,4                  | + 4,4                                   | 200,4   | + 0,4                                   | (208,9)              |
|                                       | JUN   | 218,7        | +20,5                  | + 9,4                    | 217,8                  | + 7,1                                   | 218,2   | + 8,9                                   | (218,1)              |

## 5 UMSATZ DER INDUSTRIE UND DES HAUPTGEWERBES

## 5.1 WERTINDEX (1970 = 100)

| JAHR  | MONAT | ORIGINALWERT |                        |                          | SAISONDEREINIGTER WERT |   | SAISON- UND ARBEITSTÄGLICH<br>BEREINIGTER WERT |   | GLATTE<br>KOMPONENTE |
|---|-------|--------------|------------------------|--------------------------|------------------------|---|--|---|----------------------|
|   |       | 1970=100     | VERÄNDERUNG<br>VORJAHR | IN O/O GEGEN<br>VORMONAT | 1970=100               | VERÄNDERUNG<br>IN O/O GEGEN<br>VORMONAT | 1970=100                                       | VERÄNDERUNG<br>IN O/O GEGEN<br>VORMONAT |                      |
| EISEN-, BLECH- UND METALLWARENINDUSTRIE INSGESAMT |       |              |                        |                          |                        |   |  |   |                      |
| 1975  | JUN   | 121,8        | - 0,5                  | + 6,6                    | 123,7                  | +10,9                                   | 121,0  | + 6,0                                   | 119,7                |
|   | JUL   | 117,8        | - 8,0                  | - 3,3                    | 122,9                  | - 0,6                                   | 121,9  | + 0,7                                   | 120,2                |
|   | AUG   | 106,0        | - 4,5                  | -10,0                    | 118,2                  | - 3,8                                   | 119,6  | - 1,9                                   | 120,6                |
|   | SEP   | 131,0        | + 0,5                  | +23,6                    | 126,1                  | + 6,7                                   | 125,4  | + 4,8                                   | 122,7                |
|   | OKT   | 141,0        | - 0,7                  | + 7,6                    | 124,5                  | - 1,3                                   | 121,5  | - 3,1                                   | 123,8                |
|   | NOV   | 129,8        | + 1,4                  | - 7,9                    | 124,4                  | - 0,1                                   | 126,3  | + 4,0                                   | 124,8                |
|   | DEZ   | 117,9        | + 7,1                  | - 9,2                    | 128,3                  | + 3,1                                   | 125,7  | - 0,5                                   | (126,3)              |
| 1976  | JAN   | 117,8        | + 0,9                  | - 0,1                    | 123,8                  | - 3,5                                   | 125,3  | - 0,3                                   | (127,9)              |
|   | FEB   | 124,4        | + 7,7                  | + 5,6                    | 128,6                  | + 3,9                                   | 128,5  | + 2,6                                   | (128,6)              |
|   | MAR   | 139,0        | +17,2                  | +11,7                    | 133,3                  | + 3,7                                   | 130,3  | + 1,4                                   | (129,2)              |
|   | APR   | 132,7        | + 2,6                  | - 4,5                    | 129,6                  | - 2,8                                   | 131,6  | + 1,0                                   | (131,5)              |
|   | MAI   | 133,9        | +17,1                  | + 0,9                    | 131,0                  | + 1,1                                   | 129,9  | - 1,3                                   | (132,2)              |
|   | JUN   | 134,5        | +10,4                  | + 0,4                    | 136,5                  | + 4,2                                   | 135,8  | + 4,5                                   | (136,7)              |
| EISEN-, BLECH- UND METALLWARENINDUSTRIE INLAND    |       |              |                        |                          |                        |   |  |   |                      |
| 1975  | JUN   | 117,2        | + 1,5                  | + 6,2                    | 119,2                  | +10,8                                   | 116,9  | + 6,3                                   | 115,6                |
|   | JUL   | 114,0        | - 5,2                  | - 2,7                    | 118,6                  | - 0,5                                   | 117,6  | + 0,6                                   | 116,4                |
|   | AUG   | 104,2        | - 1,7                  | - 8,6                    | 114,6                  | - 3,4                                   | 116,0  | - 1,4                                   | 116,9                |
|   | SEP   | 127,7        | + 3,2                  | +22,6                    | 122,0                  | + 6,5                                   | 121,3  | + 4,6                                   | 118,9                |
|   | OKT   | 137,4        | + 2,0                  | + 7,6                    | 120,8                  | - 1,0                                   | 118,2  | - 2,6                                   | 120,0                |
|   | NOV   | 125,9        | + 3,5                  | - 8,4                    | 120,5                  | - 0,2                                   | 122,2  | + 3,4                                   | 121,0                |
|   | DEZ   | 113,2        | + 9,7                  | -10,1                    | 124,3                  | + 3,2                                   | 122,0  | - 0,2                                   | (122,2)              |
| 1976  | JAN   | 114,0        | + 2,7                  | + 0,7                    | 119,8                  | - 3,6                                   | 121,2  | - 0,7                                   | (123,5)              |
|   | FEB   | 119,2        | + 8,4                  | + 4,6                    | 123,7                  | + 3,3                                   | 123,6  | + 2,0                                   | (123,9)              |
|   | MAR   | 132,3        | +17,1                  | +11,0                    | 127,8                  | + 3,3                                   | 125,2  | + 1,3                                   | (124,2)              |
|   | APR   | 127,2        | + 3,2                  | - 3,9                    | 124,9                  | - 2,3                                   | 126,5  | + 1,0                                   | (126,0)              |
|   | MAI   | 128,5        | +16,4                  | + 1,0                    | 125,6                  | + 0,6                                   | 124,6  | - 1,5                                   | (126,7)              |
|   | JUN   | 128,2        | + 9,4                  | - 0,2                    | 130,4                  | + 3,8                                   | 129,8  | + 4,2                                   | (131,0)              |
| EISEN-, BLECH- UND METALLWARENINDUSTRIE AUSLAND   |       |              |                        |                          |                        |   |  |   |                      |
| 1975  | JUN   | 145,2        | - 7,6                  | + 8,6                    | 146,6                  | +12,2                                   | 141,9  | + 5,4                                   | 140,1                |
|   | JUL   | 137,0        | -17,7                  | - 5,6                    | 144,5                  | - 1,4                                   | 143,5  | + 1,1                                   | 139,6                |
|   | AUG   | 115,4        | -15,2                  | -15,8                    | 136,6                  | - 5,5                                   | 138,4  | - 3,6                                   | 139,3                |
|   | SEP   | 147,8        | - 9,7                  | +28,1                    | 146,9                  | + 7,5                                   | 146,1  | + 5,6                                   | 141,8                |
|   | OKT   | 159,0        | -11,1                  | + 7,6                    | 142,7                  | - 2,9                                   | 138,1  | - 5,5                                   | 143,0                |
|   | NOV   | 149,5        | - 6,8                  | - 6,0                    | 143,8                  | + 0,8                                   | 146,9  | + 6,4                                   | 144,3                |
|   | DEZ   | 141,7        | - 1,9                  | - 5,2                    | 149,0                  | + 3,6                                   | 145,2  | - 1,2                                   | (146,9)              |
| 1976  | JAN   | 136,5        | - 5,9                  | - 3,7                    | 143,4                  | - 3,8                                   | 145,4  | + 0,1                                   | (149,9)              |
|   | FEB   | 150,6        | + 4,9                  | +10,3                    | 153,1                  | + 6,8                                   | 152,9  | + 5,2                                   | (153,1)              |
|   | MAR   | 172,3        | +17,6                  | +14,4                    | 160,8                  | + 5,0                                   | 156,5  | + 2,4                                   | (156,3)              |
|   | APR   | 160,3        | + 0,4                  | - 7,0                    | 152,6                  | - 5,1                                   | 156,0  | - 0,3                                   | (156,1)              |
|   | MAI   | 161,1        | +20,5                  | + 0,5                    | 158,7                  | + 4,0                                   | 157,2  | + 0,8                                   | (162,6)              |
|   | JUN   | 166,2        | +14,5                  | + 3,2                    | 166,9                  | + 5,2                                   | 165,8  | + 5,5                                   | (165,5)              |
| TEXTILINDUSTRIE INSGESAMT                         |       |              |                        |                          |                        |   |  |   |                      |
| 1975  | JUN   | 103,3        | - 3,8                  | + 5,7                    | 110,0                  | +12,2                                   | 109,2  | + 8,1                                   | 109,6                |
|   | JUL   | 102,5        | - 8,0                  | - 0,8                    | 112,5                  | + 2,3                                   | 111,1  | + 1,7                                   | 109,4                |
|   | AUG   | 90,4         | - 3,8                  | -11,8                    | 108,7                  | - 3,4                                   | 109,6  | - 1,4                                   | (109,5)              |
|   | SEP   | 118,8        | - 0,7                  | +31,4                    | 115,4                  | + 6,2                                   | 113,4  | + 3,5                                   | (109,9)              |
|   | OKT   | 131,0        | - 4,2                  | +10,3                    | 112,6                  | - 2,4                                   | 109,9  | - 3,1                                   | (110,5)              |
|   | NOV   | 118,0        | - 3,5                  | - 9,9                    | 112,4                  | - 0,2                                   | 113,1  | + 2,9                                   | (111,6)              |
|   | DEZ   | 105,9        | + 9,3                  | -10,3                    | 119,7                  | + 6,5                                   | 117,8  | + 4,2                                   | (112,1)              |
| 1976  | JAN   | 118,3        | + 4,4                  | +11,7                    | 115,3                  | - 3,7                                   | 116,2  | - 1,4                                   | (113,7)              |
|   | FEB   | 121,7        | + 7,6                  | + 2,9                    | 117,6                  | + 2,0                                   | 117,8  | + 1,4                                   | (115,7)              |
|   | MAR   | 133,8        | +19,9                  | + 9,9                    | 124,4                  | + 5,8                                   | 120,0  | + 1,9                                   | (118,1)              |
|   | APR   | 121,2        | + 5,6                  | - 9,4                    | 117,3                  | - 5,7                                   | 120,7  | + 0,6                                   | (120,9)              |
|   | MAI   | 115,1        | +17,8                  | - 5,0                    | 119,4                  | + 1,8                                   | 119,5  | - 1,0                                   | (124,3)              |
|   | JUN   | 115,5        | +11,8                  | + 0,3                    | 122,4                  | + 2,5                                   | 123,2  | + 3,1                                   | (127,2)              |
| TEXTILINDUSTRIE INLAND                            |       |              |                        |                          |                        |   |  |   |                      |
| 1975  | JUN   | 100,7        | - 0,5                  | + 5,9                    | 107,8                  | +12,3                                   | 107,0  | + 8,1                                   | 107,2                |
|   | JUL   | 99,5         | - 6,2                  | - 1,2                    | 109,3                  | + 1,4                                   | 107,8  | + 0,7                                   | 106,9                |
|   | AUG   | 88,7         | - 1,8                  | -10,9                    | 105,7                  | - 3,3                                   | 106,6  | - 1,1                                   | (107,0)              |
|   | SEP   | 116,0        | - 0,7                  | +30,8                    | 111,3                  | + 5,3                                   | 109,4  | + 2,6                                   | (107,2)              |
|   | OKT   | 128,1        | - 4,8                  | +10,4                    | 108,8                  | - 2,2                                   | 106,3  | - 2,8                                   | (107,5)              |
|   | NOV   | 115,2        | - 3,9                  | -10,1                    | 108,5                  | - 0,3                                   | 109,4  | + 2,9                                   | (108,3)              |
|   | DEZ   | 101,0        | + 8,0                  | -12,3                    | 115,2                  | + 6,2                                   | 113,4  | + 3,7                                   | (108,3)              |
| 1976  | JAN   | 113,0        | + 2,4                  | +11,9                    | 110,0                  | - 4,5                                   | 111,0  | - 2,1                                   | (109,3)              |
|   | FEB   | 115,9        | + 5,1                  | + 2,6                    | 112,3                  | + 2,1                                   | 112,5  | + 1,4                                   | (110,7)              |
|   | MAR   | 126,0        | +16,1                  | + 8,7                    | 118,1                  | + 5,2                                   | 114,0  | + 1,3                                   | (112,3)              |
|   | APR   | 114,1        | + 1,7                  | - 9,4                    | 110,8                  | - 6,2                                   | 113,7  | - 0,3                                   | (114,3)              |
|   | MAI   | 107,9        | +13,5                  | - 5,4                    | 112,5                  | + 1,5                                   | 112,5  | - 1,1                                   | (116,6)              |
|   | JUN   | 107,3        | + 6,6                  | - 0,6                    | 114,8                  | + 2,0                                   | 115,4  | + 2,6                                   | (118,6)              |
| TEXTILINDUSTRIE AUSLAND                           |       |              |                        |                          |                        |   |  |   |                      |
| 1975  | JUN   | 119,1        | -18,3                  | + 4,5                    | 120,2                  | + 8,7                                   | 120,9  | + 4,9                                   | (121,5)              |
|   | JUL   | 121,1        | -15,9                  | + 1,7                    | 131,6                  | + 9,5                                   | 127,7  | + 5,6                                   | (123,9)              |
|   | AUG   | 100,9        | -13,9                  | -16,7                    | 123,0                  | - 6,5                                   | 124,8  | - 2,3                                   | (127,3)              |
|   | SEP   | 135,9        | - 1,0                  | +34,7                    | 138,7                  | +12,8                                   | 137,6  | +10,3                                   | (131,3)              |
|   | OKT   | 148,7        | - 1,8                  | + 9,4                    | 143,6                  | + 3,5                                   | 139,2  | + 1,2                                   | (135,8)              |
|   | NOV   | 135,4        | - 1,2                  | - 8,9                    | 135,0                  | - 6,0                                   | 136,8  | - 1,7                                   | (140,6)              |
|   | DEZ   | 136,7        | +16,0                  | + 1,0                    | 145,4                  | + 7,7                                   | 145,0  | + 6,0                                   | (145,4)              |
| 1976  | JAN   | 150,7        | +14,6                  | +10,2                    | 146,9                  | + 1,0                                   | 148,7  | + 2,6                                   | (148,3)              |
|   | FEB   | 157,4        | +20,8                  | + 4,6                    | 149,0                  | + 1,4                                   | 149,2  | + 0,3                                   | (151,8)              |
|   | MAR   | 182,1        | +39,8                  | +15,5                    | 162,6                  | + 9,1                                   | 158,7  | + 6,4                                   | (155,1)              |
|   | APR   | 164,8        | +26,1                  | - 9,5                    | 156,0                  | - 4,1                                   | 156,5  | - 1,4                                   | (159,6)              |
|   | MAI   | 159,4        | +39,8                  | - 3,3                    | 157,8                  | + 1,2                                   | 159,4  | + 1,9                                   | (170,2)              |
|   | JUN   | 164,3        | +39,6                  | + 4,3                    | 168,0                  | + 6,5                                   | 166,8  | + 4,6                                   | (171,8)              |

5 UMSATZE DER INDUSTRIE UND DES BAUHAUPTGEWERBES

5.1 WERTINDEX (1970 = 100)

| JAHR                           | MONAT | ORIGINALWERT |                        |                          | SAISONBEREINIGTER WERT |   | SAISON- UND ARBEITSTÄGLICH<br>BEREINIGTER WERT |   | GLATTE<br>KOMPONENTE |
|--------------------------------|-------|--------------|------------------------|--------------------------|------------------------|---|--|---|----------------------|
|                                |       | 1970=100     | VERÄNDERUNG<br>VORJAHR | IN O/O GEGEN<br>VORMONAT | 1970=100               | VERÄNDERUNG<br>IN O/O GEGEN<br>VORMONAT | 1970=100                                       | VERÄNDERUNG<br>IN O/O GEGEN<br>VORMONAT | 1970=100             |
| BEKLEIDUNGSINDUSTRIE INSGESAMT |       |              |                        |                          |                        |   |  |   |                      |
| 1975                           | JUN   | 86,1         | +13,6                  | -12,0                    | 123,7                  | + 9,4                                   | 124,6  | + 7,3                                   | 123,9                |
|                                | JUL   | 108,0        | + 3,9                  | +25,4                    | 124,7                  | + 0,8                                   | 123,3  | - 1,0                                   | 124,0                |
|                                | AUG   | 120,3        | + 1,4                  | +11,4                    | 119,8                  | - 3,9                                   | 120,9  | - 1,9                                   | 124,8                |
|                                | SEP   | 161,1        | + 7,1                  | +33,9                    | 131,3                  | + 9,6                                   | 127,8  | + 5,7                                   | 126,2                |
|                                | OKT   | 157,0        | - 5,7                  | - 2,5                    | 119,7                  | - 8,8                                   | 119,3  | - 6,7                                   | 127,4                |
|                                | NOV   | 115,6        | - 6,8                  | -26,4                    | 120,0                  | + 0,3                                   | 121,7  | + 2,0                                   | 127,5                |
|                                | DEZ   | 90,5         | - 0,8                  | -21,7                    | 126,4                  | + 5,3                                   | 125,3  | + 3,0                                   | 128,2                |
| 1976                           | JAN   | 135,2        | +10,9                  | +49,4                    | 132,6                  | + 4,9                                   | 133,8  | + 6,8                                   | 128,7                |
|                                | FEB   | 145,1        | +10,3                  | + 7,3                    | 135,0                  | + 1,8                                   | 134,8  | + 0,7                                   | (130,3)              |
|                                | MAR   | 161,9        | +12,9                  | +11,6                    | 138,5                  | + 2,6                                   | 135,6  | + 0,6                                   | (132,2)              |
|                                | APR   | 139,4        | + 2,9                  | -13,9                    | 130,4                  | - 5,8                                   | 131,7  | - 2,9                                   | (134,3)              |
|                                | MAI   | 115,8        | +18,4                  | -16,9                    | 134,2                  | + 2,9                                   | 133,9  | + 1,7                                   | (136,7)              |
|                                | JUN   | 99,0         | +15,0                  | -14,5                    | 138,6                  | + 3,3                                   | 140,8  | + 5,2                                   | (139,4)              |
| BEKLEIDUNGSINDUSTRIE INLAND    |       |              |                        |                          |                        |   |  |   |                      |
| 1975                           | JUN   | 85,0         | +12,4                  | -11,5                    | 120,1                  | + 9,6                                   | 121,1  | + 7,8                                   | 120,0                |
|                                | JUL   | 104,5        | + 3,1                  | +22,9                    | 120,6                  | + 0,4                                   | 119,3  | - 1,5                                   | 120,1                |
|                                | AUG   | 114,6        | + 0,3                  | + 9,7                    | 115,5                  | - 4,2                                   | 116,7  | - 2,2                                   | 120,5                |
|                                | SEP   | 152,8        | + 5,8                  | +33,3                    | 126,0                  | + 9,1                                   | 122,6  | + 5,1                                   | 121,5                |
|                                | OKT   | 150,9        | - 6,8                  | - 1,2                    | 114,7                  | - 9,0                                   | 114,5  | - 6,6                                   | 122,3                |
|                                | NOV   | 113,1        | - 7,7                  | -25,0                    | 115,5                  | + 0,7                                   | 117,3  | + 2,4                                   | 122,1                |
|                                | DEZ   | 89,3         | - 1,5                  | -21,0                    | 122,0                  | + 5,6                                   | 120,6  | + 2,8                                   | 122,7                |
| 1976                           | JAN   | 128,5        | + 7,7                  | +43,9                    | 125,9                  | + 3,2                                   | 127,2  | + 5,5                                   | 123,0                |
|                                | FEB   | 135,3        | + 7,2                  | + 5,3                    | 127,5                  | + 1,3                                   | 127,3  | + 0,1                                   | (124,3)              |
|                                | MAR   | 151,8        | +10,2                  | +12,2                    | 130,8                  | + 2,6                                   | 127,9  | + 0,5                                   | (125,8)              |
|                                | APR   | 132,1        | + 0,5                  | -13,0                    | 123,3                  | - 5,7                                   | 124,5  | - 2,7                                   | (127,5)              |
|                                | MAI   | 111,2        | +15,8                  | -15,8                    | 127,7                  | + 3,6                                   | 127,3  | + 2,2                                   | (129,5)              |
|                                | JUN   | 95,7         | +12,6                  | -13,9                    | 132,3                  | + 3,6                                   | 133,9  | + 5,2                                   | (131,8)              |
| BEKLEIDUNGSINDUSTRIE AUSLAND   |       |              |                        |                          |                        |   |  |   |                      |
| 1975                           | JUN   | 106,5        | +35,3                  | -19,2                    | 192,1                  | + 5,7                                   | 192,1  | + 2,1                                   | 198,9                |
|                                | JUL   | 175,4        | +16,8                  | +64,7                    | 202,4                  | + 5,4                                   | 198,2  | + 3,2                                   | 199,8                |
|                                | AUG   | 229,8        | +14,3                  | +31,0                    | 198,4                  | - 2,0                                   | 201,7  | + 1,8                                   | 200,6                |
|                                | SEP   | 320,2        | +20,8                  | +39,3                    | 231,2                  | +16,5                                   | 223,7  | +11,9                                   | 208,5                |
|                                | OKT   | 271,9        | + 7,0                  | -15,1                    | 209,7                  | - 9,3                                   | 206,6  | - 8,5                                   | 217,0                |
|                                | NOV   | 162,7        | + 8,3                  | -40,2                    | 203,4                  | - 3,0                                   | 204,5  | - 1,0                                   | 222,3                |
|                                | DEZ   | 112,9        | +10,9                  | -30,6                    | 207,1                  | + 1,8                                   | 209,1  | + 2,2                                   | 227,8                |
| 1976                           | JAN*  | 262,1        | +53,5                  | +132,2                   | 279,6                  | +35,0                                   | 282,2  | +35,0                                   | 232,1                |
|                                | FEB   | 332,2        | +41,4                  | +26,7                    | 274,3                  | - 1,9                                   | 274,2  | - 2,8                                   | (239,5)              |
|                                | MAR   | 354,4        | +41,5                  | + 6,7                    | 282,8                  | + 3,1                                   | 277,0  | + 1,0                                   | (247,7)              |
|                                | APR   | 278,9        | +31,4                  | -21,3                    | 263,5                  | - 6,8                                   | 264,3  | - 4,6                                   | (256,6)              |
|                                | MAI   | 202,7        | +53,8                  | -27,3                    | 256,6                  | - 2,6                                   | 257,6  | - 2,5                                   | (266,4)              |
|                                | JUN   | 162,4        | +52,5                  | -19,9                    | 260,9                  | + 1,7                                   | 272,4  | + 5,7                                   | (277,1)              |
| BAUHAUPTGEWERBE                |       |              |                        |                          |                        |   |  |   |                      |
| 1975                           | MAI   | 103,1        | -20,0                  | - 2,2                    | 117,9                  | - 7,5                                   | 117,8  | - 6,1                                   | 127,9                |
|                                | JUN   | 118,2        | - 6,3                  | +14,6                    | 125,9                  | + 6,8                                   | 126,5  | + 7,4                                   | (127,6)              |
|                                | JUL   | 124,6        | -13,0                  | + 5,4                    | 121,7                  | - 3,3                                   | 120,6  | - 4,7                                   | (127,4)              |
|                                | AUG   | 118,7        | -14,3                  | - 4,7                    | 120,1                  | - 1,3                                   | 121,0  | + 0,3                                   | (127,1)              |
|                                | SEP   | 133,3        | - 9,8                  | +12,3                    | 120,6                  | + 0,4                                   | 120,1  | - 0,7                                   | (127,0)              |
|                                | OKT   | 155,1        | - 3,8                  | +16,4                    | 129,4                  | + 7,3                                   | 128,3  | + 6,8                                   | (126,7)              |
|                                | NOV   | 162,3        | + 4,4                  | + 4,6                    | 134,7                  | + 4,1                                   | 135,2  | + 5,4                                   | (126,6)              |
|                                | DEZ   | 213,8        | + 6,3                  | +31,7                    | 141,9                  | + 5,3                                   | 138,9  | + 2,7                                   | (126,6)              |
| 1976                           | JAN   | 105,9        | - 3,0                  | -50,5                    | 128,4                  | - 9,5                                   | 129,3  | - 6,9                                   | (126,7)              |
|                                | FEB   | 85,1         | - 9,3                  | -19,6                    | 125,1                  | - 2,6                                   | 125,2  | - 3,2                                   | (128,1)              |
|                                | MAR   | 99,6         | + 2,6                  | +17,0                    | 128,7                  | + 2,9                                   | 125,0  | - 0,2                                   | (129,9)              |
|                                | APR   | 102,7        | - 2,6                  | + 3,1                    | 126,5                  | - 1,7                                   | 127,8  | + 2,2                                   | (132,1)              |
|                                | MAI   | 115,9        | +12,4                  | +12,9                    | 130,7                  | + 3,3                                   | 130,8  | + 2,3                                   | (135,1)              |
| WONUNGSBAU                     |       |              |                        |                          |                        |   |  |   |                      |
| 1975                           | MAI   | 104,4        | -29,8                  | - 6,6                    | 115,0                  | -12,7                                   | 113,7  | -12,7                                   | 128,4                |
|                                | JUN   | 117,8        | -16,2                  | +12,8                    | 123,9                  | + 7,7                                   | 125,3  | +10,2                                   | (127,5)              |
|                                | JUL   | 115,8        | -23,5                  | - 1,7                    | 116,1                  | - 6,3                                   | 115,3  | - 8,0                                   | (126,8)              |
|                                | AUG   | 113,6        | -23,9                  | - 1,9                    | 117,2                  | + 0,9                                   | 117,6  | + 2,0                                   | (126,2)              |
|                                | SEP   | 122,0        | -22,6                  | + 7,4                    | 115,0                  | - 1,9                                   | 114,0  | - 3,1                                   | (126,0)              |
|                                | OKT   | 153,3        | - 8,9                  | +25,7                    | 126,4                  | + 9,9                                   | 124,8  | + 9,5                                   | (125,5)              |
|                                | NOV   | 164,5        | + 4,4                  | + 7,3                    | 138,1                  | + 9,3                                   | 139,8  | +12,0                                   | (125,1)              |
|                                | DEZ   | 217,4        | - 1,8                  | +32,2                    | 138,3                  | + 0,1                                   | 137,4  | - 1,7                                   | (125,4)              |
| 1976                           | JAN   | 107,0        | - 4,4                  | -50,8                    | 131,8                  | - 4,7                                   | 132,3  | - 3,7                                   | (126,2)              |
|                                | FEB   | 87,3         | - 8,6                  | -18,4                    | 127,3                  | - 3,4                                   | 127,3  | - 3,8                                   | (128,7)              |
|                                | MAR   | 100,6        | + 1,2                  | +15,2                    | 129,6                  | + 1,8                                   | 126,5  | - 0,6                                   | (131,9)              |
|                                | APR   | 110,1        | - 1,5                  | + 9,4                    | 131,8                  | + 1,7                                   | 132,5  | + 4,7                                   | (135,9)              |
|                                | MAI   | 123,1        | +17,9                  | +11,8                    | 135,0                  | + 2,4                                   | 135,5  | + 2,3                                   | (141,8)              |
| ÖFFENTLICHER- UND VERKEHRSBAU  |       |              |                        |                          |                        |   |  |   |                      |
| 1975                           | MAI   | 99,7         | -14,9                  | + 1,9                    | 118,3                  | - 6,8                                   | 118,1  | - 4,6                                   | 128,9                |
|                                | JUN   | 116,6        | + 1,9                  | +17,0                    | 127,8                  | + 8,0                                   | 128,9  | + 9,1                                   | (128,9)              |
|                                | JUL   | 127,2        | - 4,6                  | + 9,1                    | 124,8                  | - 2,3                                   | 123,1  | - 4,5                                   | (128,8)              |
|                                | AUG   | 126,1        | - 1,8                  | - 0,9                    | 125,2                  | + 0,3                                   | 126,3  | + 2,6                                   | (128,6)              |
|                                | SEP   | 140,7        | - 1,1                  | +11,6                    | 124,2                  | - 0,8                                   | 123,3  | - 2,4                                   | (128,4)              |
|                                | OKT   | 160,2        | - 3,1                  | +13,9                    | 129,7                  | + 4,4                                   | 128,6  | + 4,3                                   | (127,9)              |
|                                | NOV   | 167,2        | + 2,4                  | + 4,4                    | 132,4                  | + 2,1                                   | 133,2  | + 3,6                                   | (127,4)              |
|                                | DEZ   | 222,8        | +12,1                  | +33,3                    | 147,5                  | +11,4                                   | 143,3  | + 7,6                                   | (126,6)              |
| 1976                           | JAN   | 102,9        | - 5,1                  | -53,8                    | 125,2                  | -15,1                                   | 126,4  | -11,8                                   | (125,5)              |
|                                | FEB   | 79,7         | - 9,2                  | -22,5                    | 123,4                  | - 1,4                                   | 123,5  | - 2,3                                   | (125,8)              |
|                                | MAR   | 90,1         | + 1,1                  | +13,0                    | 124,9                  | + 1,2                                   | 120,3  | - 2,6                                   | (126,2)              |
|                                | APR   | 91,5         | - 6,4                  | + 1,6                    | 122,1                  | - 2,2                                   | 124,0  | + 3,1                                   | (126,8)              |
|                                | MAI   | 103,7        | + 4,0                  | +13,3                    | 122,4                  | + 0,2                                   | 122,6  | - 1,1                                   | (127,5)              |

## 5 UMSATZE DER INDUSTRIE UND DES BAUHAUPTGEWERBES

## 5.2 VOLUMENINDEX (1970 = 100)

| JAHR   | MONAT | ORIGINALWERT |                        |                          | SAISONBEREINIGTER WERT |   | SAISON- UND ARBEITSTÄGLICH<br>BEREINIGTER WERT |   | GLATTE<br>KOMPONENTE |
|--|-------|--------------|------------------------|--------------------------|------------------------|---|--|---|----------------------|
|  |       | 1970=100     | VERÄNDERUNG<br>VORJAHR | IN O/O GEGEN<br>VORMONAT | 1970=100               | VERÄNDERUNG<br>IN O/O GEGEN<br>VORMONAT | 1970=100                                       | VERÄNDERUNG<br>IN O/O GEGEN<br>VORMONAT | 1970=100             |
| VERARBEITENDE INDUSTRIE (OHNE NAHRUNGS- UND GENUSSMITTELINDUSTRIE) INSGESAMT |       |              |                        |                          |                        |   |  |   |                      |
| 1975   | JUN   | 103,0        | - 2,4                  | + 6,6                    | 105,3                  | +11,1                                   | 103,7  | + 6,5                                   | 102,6                |
|  | JUL   | 98,8         | -10,0                  | - 4,1                    | 103,2                  | - 2,0                                   | 102,3  | - 1,4                                   | 102,6                |
|  | AUG   | 90,1         | - 9,3                  | - 8,8                    | 99,7                   | - 3,4                                   | 100,7  | - 1,6                                   | (102,7)              |
|  | SEP   | 112,5        | - 1,2                  | +24,9                    | 106,6                  | + 6,9                                   | 105,0  | + 4,3                                   | (103,0)              |
|  | OKT   | 116,8        | - 2,7                  | + 3,8                    | 104,8                  | - 1,7                                   | 102,8  | - 2,1                                   | (103,5)              |
|  | NOV   | 108,6        | - 0,7                  | - 7,0                    | 104,8                  | + 0,0                                   | 105,7  | + 2,8                                   | (104,4)              |
|  | DEZ   | 111,4        | + 6,9                  | + 2,6                    | 110,9                  | + 5,8                                   | 108,4  | + 2,6                                   | (105,0)              |
| 1976   | JAN   | 100,5        | + 2,8                  | - 9,8                    | 106,6                  | - 3,9                                   | 107,5  | - 0,8                                   | (106,2)              |
|  | FEB   | 103,1        | + 6,7                  | + 2,6                    | 109,5                  | + 2,7                                   | 109,6  | + 2,0                                   | (107,7)              |
|  | MAR   | 117,9        | +15,9                  | +14,4                    | 114,4                  | + 4,5                                   | 110,4  | + 0,7                                   | (109,4)              |
|  | APR   | 109,7        | + 2,1                  | - 7,0                    | 108,8                  | - 4,9                                   | 112,0  | + 1,4                                   | (111,5)              |
|  | MAI   | 109,1        | +12,9                  | - 0,5                    | 110,3                  | + 1,4                                   | 109,8  | - 2,0                                   | (113,9)              |
|  | JUN   | 111,9        | + 8,6                  | + 2,6                    | 114,1                  | + 3,4                                   | 114,2  | + 4,0                                   | (116,1)              |
| VERARBEITENDE INDUSTRIE (OHNE NAHRUNGS- UND GENUSSMITTELINDUSTRIE) INLAND    |       |              |                        |                          |                        |   |  |   |                      |
| 1975   | JUN   | 94,9         | - 2,5                  | + 6,0                    | 97,4                   | +10,4                                   | 96,1   | + 6,1                                   | 95,8                 |
|  | JUL   | 92,4         | - 9,8                  | - 2,6                    | 96,0                   | - 1,4                                   | 95,1   | - 1,0                                   | 95,8                 |
|  | AUG   | 85,7         | - 8,0                  | - 7,3                    | 93,1                   | - 3,0                                   | 94,0   | - 1,2                                   | ( 95,9)              |
|  | SEP   | 107,0        | + 0,7                  | +24,9                    | 100,2                  | + 7,6                                   | 98,6   | + 4,9                                   | ( 96,3)              |
|  | OKT   | 111,3        | - 0,9                  | + 4,0                    | 98,2                   | - 2,0                                   | 96,3   | - 2,3                                   | ( 96,7)              |
|  | NOV   | 100,8        | - 0,7                  | - 9,4                    | 97,3                   | - 0,9                                   | 98,1   | + 1,9                                   | ( 97,7)              |
|  | DEZ   | 100,6        | + 7,2                  | - 0,2                    | 103,0                  | + 5,9                                   | 100,6  | + 2,5                                   | ( 98,2)              |
| 1976   | JAN   | 93,9         | + 3,2                  | - 6,7                    | 99,7                   | - 3,2                                   | 100,5  | - 0,1                                   | ( 99,3)              |
|  | FEB   | 95,4         | + 6,2                  | + 1,6                    | 101,8                  | + 2,1                                   | 102,0  | + 1,5                                   | (100,6)              |
|  | MAR   | 109,7        | +15,6                  | +15,0                    | 106,9                  | + 5,0                                   | 103,1  | + 1,1                                   | (102,1)              |
|  | APR   | 101,3        | + 0,9                  | - 7,7                    | 100,6                  | - 5,9                                   | 103,8  | + 0,7                                   | (103,8)              |
|  | MAI   | 101,1        | +13,0                  | - 0,2                    | 102,7                  | + 2,1                                   | 102,3  | - 1,4                                   | (105,8)              |
|  | JUN   | 104,0        | + 9,6                  | + 2,9                    | 106,4                  | + 3,6                                   | 106,2  | + 3,8                                   | (107,6)              |
| VERARBEITENDE INDUSTRIE (OHNE NAHRUNGS- UND GENUSSMITTELINDUSTRIE) AUSLAND   |       |              |                        |                          |                        |   |  |   |                      |
| 1975   | JUN   | 129,7        | - 1,6                  | + 8,4                    | 130,6                  | +12,7                                   | 127,7  | + 7,7                                   | 123,2                |
|  | JUL   | 119,8        | -10,2                  | - 7,6                    | 126,4                  | - 3,2                                   | 125,8  | - 1,5                                   | 123,8                |
|  | AUG   | 104,6        | -11,1                  | -12,7                    | 121,9                  | - 3,6                                   | 123,1  | - 2,1                                   | 124,3                |
|  | SEP   | 130,3        | - 5,2                  | +24,6                    | 126,9                  | + 4,1                                   | 126,0  | + 2,4                                   | 126,0                |
|  | OKT   | 134,5        | - 6,4                  | + 3,2                    | 126,9                  | + 0,0                                   | 124,4  | - 1,3                                   | 127,7                |
|  | NOV   | 133,8        | - 0,1                  | - 0,5                    | 129,1                  | + 1,7                                   | 131,0  | + 5,3                                   | 129,2                |
|  | DEZ   | 146,5        | + 6,3                  | + 9,5                    | 136,1                  | + 5,4                                   | 133,8  | + 2,1                                   | (131,1)              |
| 1976   | JAN   | 120,6        | + 1,3                  | -17,7                    | 128,5                  | - 5,6                                   | 129,8  | - 3,0                                   | (133,0)              |
|  | FEB   | 127,1        | + 7,3                  | + 5,4                    | 133,3                  | + 3,7                                   | 133,2  | + 2,6                                   | (134,7)              |
|  | MAR   | 144,3        | +16,7                  | +13,5                    | 136,7                  | + 2,6                                   | 134,3  | + 0,8                                   | (136,4)              |
|  | APR   | 136,9        | + 5,1                  | - 5,1                    | 135,9                  | - 0,6                                   | 137,3  | + 2,2                                   | (136,5)              |
|  | MAI   | 135,0        | +12,9                  | - 1,4                    | 132,3                  | - 2,6                                   | 131,2  | - 4,4                                   | (136,6)              |
|  | JUN   | 137,5        | + 6,0                  | + 1,9                    | 137,3                  | + 3,8                                   | 136,2  | + 3,8                                   | (135,0)              |
| GRUNDSTOFF- UND PRODUKTIONSGÜTERINDUSTRIEN INSGESAMT                         |       |              |                        |                          |                        |   |  |   |                      |
| 1975   | JUN   | 103,9        | - 9,3                  | + 3,4                    | 104,7                  | + 8,0                                   | 103,3  | + 4,3                                   | 101,9                |
|  | JUL   | 103,1        | -15,6                  | - 0,8                    | 102,1                  | - 2,5                                   | 101,0  | - 2,2                                   | 102,0                |
|  | AUG   | 95,6         | -17,0                  | - 7,3                    | 98,4                   | - 3,6                                   | 99,4   | - 1,6                                   | 101,7                |
|  | SEP   | 110,1        | - 7,1                  | +15,2                    | 106,1                  | + 7,8                                   | 105,4  | + 6,0                                   | 103,4                |
|  | OKT   | 116,5        | - 8,7                  | + 5,8                    | 105,1                  | - 0,9                                   | 103,0  | - 2,3                                   | 104,6                |
|  | NOV   | 106,1        | - 5,2                  | - 8,9                    | 105,4                  | + 0,3                                   | 106,5  | + 3,4                                   | 105,9                |
|  | DEZ   | 98,3         | + 3,5                  | - 7,4                    | 111,3                  | + 5,6                                   | 109,7  | + 3,0                                   | (107,8)              |
| 1976   | JAN   | 105,0        | - 2,1                  | + 6,8                    | 107,5                  | - 3,4                                   | 108,4  | - 1,2                                   | (109,7)              |
|  | FEB   | 105,0        | + 2,4                  | + 0,0                    | 110,8                  | + 3,1                                   | 110,8  | + 2,2                                   | (111,5)              |
|  | MAR   | 118,9        | +15,4                  | +13,2                    | 115,3                  | + 4,1                                   | 113,2  | + 2,2                                   | (111,5)              |
|  | APR   | 113,6        | + 3,3                  | - 4,5                    | 112,7                  | - 2,3                                   | 113,9  | + 0,6                                   | (112,4)              |
|  | MAI   | 114,4        | +13,8                  | + 0,7                    | 111,3                  | - 1,2                                   | 111,0  | - 2,5                                   | (113,7)              |
|  | JUN   | 114,2        | + 9,9                  | - 0,2                    | 114,9                  | + 3,2                                   | 114,4  | + 3,1                                   | (114,2)              |
| GRUNDSTOFF- UND PRODUKTIONSGÜTERINDUSTRIEN INLAND                            |       |              |                        |                          |                        |   |  |   |                      |
| 1975   | JUN   | 96,5         | - 7,1                  | + 4,7                    | 97,1                   | + 9,2                                   | 96,1   | + 5,3                                   | 95,7                 |
|  | JUL   | 97,0         | -14,1                  | + 0,5                    | 94,8                   | - 2,4                                   | 93,7   | - 2,5                                   | 95,4                 |
|  | AUG   | 90,3         | -13,3                  | - 6,9                    | 92,2                   | - 2,7                                   | 93,0   | - 0,7                                   | ( 95,4)              |
|  | SEP   | 102,7        | - 5,0                  | +13,7                    | 98,0                   | + 6,3                                   | 96,5   | + 3,8                                   | ( 95,5)              |
|  | OKT   | 109,7        | - 6,1                  | + 6,8                    | 97,1                   | - 0,9                                   | 95,1   | - 1,5                                   | ( 95,9)              |
|  | NOV   | 98,3         | - 3,4                  | -10,4                    | 97,1                   | + 0,0                                   | 97,7   | + 2,7                                   | ( 96,7)              |
|  | DEZ   | 88,0         | + 4,5                  | -10,5                    | 101,9                  | + 4,9                                   | 100,2  | + 2,6                                   | ( 97,4)              |
| 1976   | JAN   | 94,9         | - 2,5                  | + 7,8                    | 97,8                   | - 4,0                                   | 98,6   | - 1,6                                   | ( 98,6)              |
|  | FEB   | 94,3         | + 2,5                  | - 0,6                    | 101,4                  | + 3,7                                   | 101,5  | + 2,9                                   | (100,3)              |
|  | MAR   | 108,7        | +15,5                  | +15,3                    | 107,3                  | + 5,8                                   | 103,8  | + 2,3                                   | (102,2)              |
|  | APR   | 103,9        | + 1,8                  | - 4,4                    | 102,0                  | - 4,9                                   | 104,6  | + 0,8                                   | (104,4)              |
|  | MAI   | 105,4        | +14,3                  | + 1,4                    | 104,6                  | + 2,5                                   | 104,4  | - 0,2                                   | (107,0)              |
|  | JUN   | 106,6        | +10,5                  | + 1,1                    | 107,4                  | + 2,7                                   | 107,8  | + 3,3                                   | (110,1)              |
| GRUNDSTOFF- UND PRODUKTIONSGÜTERINDUSTRIEN AUSLAND                           |       |              |                        |                          |                        |   |  |   |                      |
| 1975   | JUN   | 129,7        | -13,3                  | + 0,5                    | 130,9                  | + 4,6                                   | 132,3  | + 2,9                                   | (127,3)              |
|  | JUL   | 124,1        | -18,4                  | - 4,3                    | 129,7                  | - 0,9                                   | 126,4  | - 4,5                                   | (126,8)              |
|  | AUG   | 114,0        | -24,3                  | - 8,1                    | 119,6                  | - 7,8                                   | 121,8  | - 3,6                                   | (127,4)              |
|  | SEP   | 135,4        | -10,7                  | +18,8                    | 134,9                  | +12,8                                   | 135,0  | +10,8                                   | (128,9)              |
|  | OKT   | 139,2        | -14,2                  | + 2,8                    | 131,3                  | - 2,7                                   | 127,5  | - 5,6                                   | (131,2)              |
|  | NOV   | 132,3        | - 8,8                  | - 5,0                    | 131,3                  | + 0,0                                   | 134,2  | + 5,3                                   | (134,3)              |
|  | DEZ   | 133,4        | + 2,1                  | + 0,8                    | 139,8                  | + 6,5                                   | 138,8  | + 3,4                                   | (137,8)              |
| 1976   | JAN   | 139,7        | - 0,9                  | + 4,7                    | 138,3                  | - 1,1                                   | 140,6  | + 1,3                                   | (140,8)              |
|  | FEB   | 142,4        | + 2,9                  | + 1,9                    | 143,8                  | + 4,0                                   | 143,8  | + 2,3                                   | (144,5)              |
|  | MAR   | 154,3        | +15,6                  | + 8,4                    | 149,0                  | + 3,6                                   | 146,2  | + 1,7                                   | (145,4)              |
|  | APR   | 147,7        | + 7,8                  | - 4,3                    | 147,1                  | - 1,3                                   | 146,8  | + 0,4                                   | (144,8)              |
|  | MAI   | 145,4        | +12,6                  | - 1,6                    | 142,1                  | - 3,4                                   | 142,7  | - 2,8                                   | (142,7)              |
|  | JUN   | 140,9        | + 8,6                  | - 3,1                    | 143,5                  | + 1,0                                   | 140,1  | - 1,8                                   | (137,9)              |

# 5 UMSATZE DER INDUSTRIE UND DES BAUHAUPTGEWERBES

## 5.2 VOLUMENINDEX (1970 = 100)

| JAHR                                  | MONAT | ORIGINALWERT |                        |                          | SAISONBEREINIGTER WERT |   | SAISON- UND ARBEITSTÄGLICH<br>BEREINIGTER WERT |   | GLATTE<br>KOMPONENTE |
|---------------------------------------|-------|--------------|------------------------|--------------------------|------------------------|---|--|---|----------------------|
|                                       |       | 1970=100     | VERÄNDERUNG<br>VORJAHR | IN O/O GEGEN<br>VORMONAT | 1970=100               | VERÄNDERUNG<br>IN O/O GEGEN<br>VORMONAT | 1970=100                                       | VERÄNDERUNG<br>IN O/O GEGEN<br>VORMONAT |                      |
| INVESTITIONSGÜTERINDUSTRIEN INSGESAMT |       |              |                        |                          |                        |   |  |   |                      |
| 1975                                  | JUN   | 109,0        | + 3,2                  | +10,9                    | 108,6                  | +12,9                                   | 106,3  | + 7,5                                   | 104,3                |
|                                       | JUL   | 99,2         | - 6,2                  | - 9,0                    | 105,9                  | - 2,5                                   | 105,1  | - 1,1                                   | 104,5                |
|                                       | AUG   | 87,5         | - 4,1                  | -11,8                    | 102,7                  | - 3,0                                   | 103,7  | - 1,3                                   | (104,8)              |
|                                       | SEP   | 115,8        | + 2,7                  | +32,3                    | 108,9                  | + 6,0                                   | 107,4  | + 3,6                                   | (105,2)              |
|                                       | OKT   | 116,4        | + 1,6                  | + 0,5                    | 107,4                  | - 1,4                                   | 105,4  | - 1,9                                   | (105,8)              |
|                                       | NOV   | 113,3        | + 2,7                  | - 2,7                    | 107,5                  | + 0,1                                   | 108,6  | + 3,0                                   | (106,9)              |
|                                       | DEZ   | 130,7        | + 8,5                  | +15,4                    | 113,9                  | + 6,0                                   | 110,6  | + 1,8                                   | (107,5)              |
| 1976                                  | JAN   | 97,1         | + 6,1                  | -25,7                    | 108,4                  | - 4,8                                   | 109,3  | - 1,2                                   | (108,5)              |
|                                       | FEB   | 100,5        | + 9,7                  | + 3,5                    | 110,8                  | + 2,2                                   | 111,0  | + 1,6                                   | (109,6)              |
|                                       | MAR   | 117,6        | +16,0                  | +17,0                    | 115,3                  | + 4,1                                   | 110,9  | - 0,1                                   | (111,0)              |
|                                       | APR   | 108,1        | + 0,7                  | - 8,1                    | 109,3                  | - 5,2                                   | 113,2  | + 2,1                                   | (112,5)              |
|                                       | MAI   | 109,1        | +11,0                  | + 0,9                    | 110,3                  | + 0,9                                   | 109,4  | - 3,4                                   | (114,0)              |
|                                       | JUN   | 116,6        | + 7,0                  | + 6,9                    | 115,5                  | + 4,7                                   | 115,1  | + 5,2                                   | (115,5)              |
| INVESTITIONSGÜTERINDUSTRIEN INLAND    |       |              |                        |                          |                        |   |  |   |                      |
| 1975                                  | JUN   | 98,8         | + 0,5                  | + 9,4                    | 98,3                   | +10,9                                   | 96,8   | + 6,4                                   | 96,7                 |
|                                       | JUL   | 90,9         | - 7,4                  | - 8,0                    | 97,1                   | - 1,2                                   | 96,2   | - 0,6                                   | 96,9                 |
|                                       | AUG   | 82,2         | - 5,7                  | - 9,6                    | 94,1                   | - 3,1                                   | 95,0   | - 1,2                                   | ( 97,2)              |
|                                       | SEP   | 111,1        | + 5,5                  | +35,2                    | 103,1                  | + 9,6                                   | 101,5  | + 6,8                                   | ( 97,7)              |
|                                       | OKT   | 110,5        | + 4,1                  | - 0,5                    | 100,3                  | - 2,7                                   | 98,5   | - 3,0                                   | ( 98,3)              |
|                                       | NOV   | 103,5        | + 1,9                  | - 6,3                    | 98,7                   | - 1,6                                   | 99,4   | + 0,9                                   | ( 99,4)              |
|                                       | DEZ   | 119,2        | + 9,2                  | +15,2                    | 105,5                  | + 6,9                                   | 102,1  | + 2,7                                   | (100,0)              |
| 1976                                  | JAN   | 91,4         | + 8,7                  | -23,3                    | 102,3                  | - 3,0                                   | 103,2  | + 1,1                                   | (100,9)              |
|                                       | FEB   | 93,3         | +10,2                  | + 2,1                    | 103,2                  | + 0,9                                   | 103,4  | + 0,2                                   | (102,1)              |
|                                       | MAR   | 109,5        | +16,2                  | +17,4                    | 108,2                  | + 4,8                                   | 103,7  | + 0,3                                   | (103,4)              |
|                                       | APR   | 98,8         | - 0,1                  | - 9,8                    | 100,9                  | - 6,7                                   | 105,1  | + 1,4                                   | (104,8)              |
|                                       | MAI   | 100,6        | +11,4                  | + 1,8                    | 102,4                  | + 1,5                                   | 101,9  | - 3,0                                   | (106,2)              |
|                                       | JUN   | 108,5        | + 9,8                  | + 7,9                    | 107,5                  | + 5,0                                   | 106,9  | + 4,9                                   | (107,6)              |
| INVESTITIONSGÜTERINDUSTRIEN AUSLAND   |       |              |                        |                          |                        |   |  |   |                      |
| 1975                                  | JUN   | 133,2        | + 7,2                  | +13,3                    | 131,7                  | +15,9                                   | 128,6  | +10,0                                   | 123,1                |
|                                       | JUL   | 119,1        | - 4,2                  | -10,6                    | 126,8                  | - 3,7                                   | 126,3  | - 1,8                                   | 123,8                |
|                                       | AUG   | 100,1        | - 1,1                  | -16,0                    | 123,5                  | - 2,6                                   | 124,7  | - 1,3                                   | 123,1                |
|                                       | SEP   | 127,6        | - 2,5                  | +27,5                    | 123,4                  | - 0,1                                   | 122,1  | - 2,1                                   | 123,8                |
|                                       | OKT   | 131,3        | - 2,5                  | + 2,9                    | 125,6                  | + 1,8                                   | 123,0  | + 0,7                                   | 124,2                |
|                                       | NOV   | 136,6        | + 4,4                  | + 4,0                    | 129,3                  | + 2,9                                   | 130,9  | + 6,4                                   | 124,8                |
|                                       | DEZ   | 158,1        | + 7,4                  | +15,7                    | 134,5                  | + 4,0                                   | 131,3  | + 0,3                                   | 125,8                |
| 1976                                  | JAN   | 109,9        | + 1,2                  | -30,5                    | 123,3                  | - 8,3                                   | 124,4  | - 5,3                                   | 126,4                |
|                                       | FEB   | 117,6        | + 8,9                  | + 7,0                    | 129,0                  | + 4,6                                   | 129,1  | + 3,8                                   | (127,6)              |
|                                       | MAR   | 136,8        | +14,7                  | +16,3                    | 131,6                  | + 2,0                                   | 127,6  | - 1,2                                   | (128,9)              |
|                                       | APR   | 130,4        | + 1,8                  | - 4,7                    | 128,3                  | - 2,5                                   | 131,4  | + 3,0                                   | (130,5)              |
|                                       | MAI   | 129,3        | + 9,9                  | - 0,8                    | 128,9                  | + 0,5                                   | 127,1  | - 3,3                                   | (132,4)              |
|                                       | JUN   | 135,2        | + 1,5                  | + 4,6                    | 132,4                  | + 2,7                                   | 132,2  | + 4,0                                   | (131,9)              |
| VERBRAUCHSGÜTERINDUSTRIEN INSGESAMT   |       |              |                        |                          |                        |   |  |   |                      |
| 1975                                  | JUN   | 88,3         | - 1,9                  | + 2,1                    | 98,2                   | +10,8                                   | 97,0   | + 6,6                                   | 96,7                 |
|                                       | JUL   | 90,7         | - 7,7                  | + 2,7                    | 98,6                   | + 0,4                                   | 97,7   | + 0,7                                   | 97,1                 |
|                                       | AUG   | 87,0         | - 4,0                  | - 4,1                    | 95,6                   | - 3,0                                   | 96,5   | - 1,2                                   | 97,2                 |
|                                       | SEP   | 109,3        | + 0,6                  | +25,6                    | 101,6                  | + 6,3                                   | 100,0  | + 3,6                                   | 98,0                 |
|                                       | OKT   | 118,1        | - 1,1                  | + 8,1                    | 99,6                   | - 2,0                                   | 97,6   | - 2,4                                   | 98,9                 |
|                                       | NOV   | 102,5        | - 0,7                  | -13,2                    | 98,8                   | - 0,8                                   | 99,8   | + 2,3                                   | 99,3                 |
|                                       | DEZ   | 90,5         | + 8,1                  | -11,7                    | 104,1                  | + 5,4                                   | 102,3  | + 2,5                                   | 100,3                |
| 1976                                  | JAN   | 100,8        | + 4,7                  | +11,4                    | 101,8                  | - 2,2                                   | 102,7  | + 0,4                                   | 101,0                |
|                                       | FEB   | 105,7        | + 7,6                  | + 4,9                    | 104,6                  | + 2,8                                   | 104,6  | + 1,9                                   | (102,4)              |
|                                       | MAR   | 117,1        | +17,0                  | +10,8                    | 108,9                  | + 4,1                                   | 105,6  | + 1,0                                   | (104,1)              |
|                                       | APR   | 106,9        | + 3,6                  | - 8,7                    | 103,0                  | - 5,4                                   | 105,5  | - 0,1                                   | (106,0)              |
|                                       | MAI   | 100,4        | +16,1                  | - 6,1                    | 104,9                  | + 1,8                                   | 104,4  | - 1,0                                   | (108,2)              |
|                                       | JUN   | 97,6         | +10,5                  | - 2,8                    | 107,8                  | + 2,8                                   | 109,4  | + 4,8                                   | (110,7)              |
| VERBRAUCHSGÜTERINDUSTRIEN INLAND      |       |              |                        |                          |                        |   |  |   |                      |
| 1975                                  | JUN   | 85,6         | - 0,2                  | + 1,5                    | 95,9                   | +10,7                                   | 94,8   | + 6,8                                   | 94,1                 |
|                                       | JUL   | 88,1         | - 6,4                  | + 2,9                    | 96,0                   | + 0,1                                   | 95,1   | + 0,3                                   | 94,5                 |
|                                       | AUG   | 84,8         | - 2,8                  | - 3,7                    | 92,9                   | - 3,2                                   | 93,8   | - 1,4                                   | 94,6                 |
|                                       | SEP   | 106,5        | + 0,9                  | +25,6                    | 98,4                   | + 5,9                                   | 96,8   | + 3,2                                   | 95,3                 |
|                                       | OKT   | 115,3        | - 1,0                  | + 8,3                    | 96,3                   | - 2,1                                   | 94,5   | - 2,4                                   | 96,1                 |
|                                       | NOV   | 100,1        | - 0,9                  | -13,2                    | 95,5                   | - 0,8                                   | 96,7   | + 2,3                                   | 96,3                 |
|                                       | DEZ   | 87,2         | + 7,4                  | -12,9                    | 100,5                  | + 5,2                                   | 98,8   | + 2,2                                   | 97,1                 |
| 1976                                  | JAN   | 96,8         | + 3,3                  | +11,0                    | 98,0                   | - 2,5                                   | 98,9   | + 0,1                                   | 97,5                 |
|                                       | FEB   | 100,9        | + 5,9                  | + 4,2                    | 100,4                  | + 2,4                                   | 100,4  | + 1,5                                   | ( 98,5)              |
|                                       | MAR   | 111,5        | +14,5                  | +10,5                    | 104,1                  | + 3,7                                   | 101,0  | + 0,6                                   | ( 99,7)              |
|                                       | APR   | 102,0        | + 1,4                  | - 8,5                    | 98,3                   | - 5,6                                   | 100,4  | - 0,6                                   | (101,1)              |
|                                       | MAI   | 95,3         | +13,0                  | - 6,6                    | 99,9                   | + 1,6                                   | 99,3   | - 1,1                                   | (102,7)              |
|                                       | JUN   | 92,0         | + 7,5                  | - 3,5                    | 102,5                  | + 2,6                                   | 103,7  | + 4,4                                   | (104,5)              |
| VERBRAUCHSGÜTERINDUSTRIEN AUSLAND     |       |              |                        |                          |                        |   |  |   |                      |
| 1975                                  | JUN   | 109,3        | -11,8                  | + 4,9                    | 116,8                  | +10,7                                   | 114,5  | + 5,6                                   | 113,5                |
|                                       | JUL   | 111,1        | -16,0                  | + 1,6                    | 119,4                  | + 2,2                                   | 118,2  | + 3,2                                   | 115,4                |
|                                       | AUG   | 103,5        | -12,2                  | - 6,8                    | 116,4                  | - 2,5                                   | 117,2  | - 0,8                                   | 117,7                |
|                                       | SEP   | 131,4        | - 1,5                  | +27,0                    | 126,5                  | + 8,7                                   | 125,7  | + 7,3                                   | 121,2                |
|                                       | OKT   | 139,7        | - 2,0                  | + 6,3                    | 125,3                  | - 0,9                                   | 122,1  | - 2,9                                   | 124,5                |
|                                       | NOV   | 122,0        | + 0,5                  | -12,7                    | 124,7                  | - 0,5                                   | 125,8  | + 3,0                                   | 127,3                |
|                                       | DEZ   | 116,7        | +12,2                  | - 4,3                    | 131,5                  | + 5,5                                   | 129,6  | + 3,0                                   | (131,1)              |
| 1976                                  | JAN   | 131,9        | +13,4                  | +13,0                    | 132,2                  | + 0,5                                   | 133,2  | + 2,8                                   | (134,8)              |
|                                       | FEB   | 143,6        | +17,8                  | + 8,9                    | 136,2                  | + 3,0                                   | 136,2  | + 2,3                                   | (138,4)              |
|                                       | MAR   | 162,7        | +34,4                  | +13,3                    | 147,3                  | + 8,1                                   | 144,2  | + 5,9                                   | (141,8)              |
|                                       | APR   | 146,0        | +18,1                  | -10,3                    | 140,6                  | - 4,5                                   | 143,2  | - 0,7                                   | (143,2)              |
|                                       | MAI   | 140,3        | +34,6                  | - 3,9                    | 142,6                  | + 1,4                                   | 142,3  | - 0,6                                   | (148,2)              |
|                                       | JUN   | 142,4        | +30,3                  | + 1,5                    | 149,2                  | + 4,6                                   | 149,1  | + 4,8                                   | (149,5)              |

## 5 UMSÄTZE DER INDUSTRIE UND DES BAUHAUPTGEWERBES

## 5.2 VOLUMENINDEX (1970 = 100)

| JAHR   | MONAT | ORIGINALWERT |                        |                          | SAISONBEREINIGTER WERT |   | SAISON- UND ARBEITSTÄGEGLEICH<br>BEREINIGTER WERT |   | GLATTE<br>KOMPONENTE |
|--|-------|--------------|------------------------|--------------------------|------------------------|---|---|---|----------------------|
|  |       | 1970=100     | VERÄNDERUNG<br>VORJAHR | IN O/O GEGEN<br>VORMONAT | 1970=100               | VERÄNDERUNG<br>IN O/O GEGEN<br>VORMONAT | 1970=100  | VERÄNDERUNG<br>IN O/O GEGEN<br>VORMONAT |                      |
| INDUSTRIE DER STEINE UND ERDEN INSGESAMT         |       |              |                        |                          |                        |   |   |   |                      |
| 1975   | JUN   | 97,3         | - 6,4                  | + 6,3                    | 90,1                   | + 8,6                                   | 89,9  | + 6,8                                   | 90,0                 |
|  | JUL   | 103,4        | - 6,9                  | + 6,3                    | 91,1                   | + 1,1                                   | 89,9  | + 0,0                                   | ( 89,6)              |
|  | AUG   | 97,3         | - 8,6                  | - 5,9                    | 87,6                   | - 3,8                                   | 88,8  | - 1,2                                   | ( 89,6)              |
|  | SEP   | 106,1        | - 5,9                  | + 9,0                    | 91,0                   | + 3,9                                   | 90,2  | + 1,6                                   | ( 89,8)              |
|  | OKT   | 113,8        | - 4,0                  | + 7,3                    | 91,7                   | + 0,8                                   | 89,6  | - 0,7                                   | ( 90,2)              |
|  | NOV   | 93,0         | - 8,0                  | -18,3                    | 88,3                   | - 5,7                                   | 90,8  | + 1,3                                   | ( 90,3)              |
|  | DEZ   | 81,1         | - 1,8                  | -12,8                    | 94,3                   | + 6,8                                   | 94,3  | + 3,9                                   | ( 91,0)              |
| 1976   | JAN   | 61,1         | - 9,2                  | -24,7                    | 90,2                   | - 4,3                                   | 91,6  | - 2,9                                   | ( 92,1)              |
|  | FEB   | 58,6         | -12,4                  | - 4,1                    | 86,8                   | - 3,8                                   | 86,3  | - 5,8                                   | ( 93,5)              |
|  | MAR   | 87,1         | + 7,8                  | +48,6                    | 96,0                   | +10,6                                   | 94,4  | + 9,4                                   | ( 95,2)              |
|  | APR   | 101,9        | + 7,6                  | +17,0                    | 97,2                   | + 1,3                                   | 96,4  | + 2,1                                   | ( 97,3)              |
|  | MAI   | 107,8        | +17,8                  | + 5,8                    | 101,1                  | + 4,0                                   | 100,4   | + 4,1                                   | ( 99,7)              |
|  | JUN   | 108,8        | +11,8                  | + 0,9                    | 101,8                  | + 0,7                                   | 100,9   | + 0,5                                   | (102,5)              |
| INDUSTRIE DER STEINE UND ERDEN INLAND            |       |              |                        |                          |                        |   |   |   |                      |
| 1975   | JUN   | 95,0         | - 6,8                  | + 6,5                    | 87,8                   | + 8,8                                   | 87,6  | + 7,0                                   | 87,9                 |
|  | JUL   | 102,2        | - 7,1                  | + 7,6                    | 89,0                   | + 1,4                                   | 87,7  | + 0,1                                   | ( 87,5)              |
|  | AUG   | 95,6         | - 8,4                  | - 6,5                    | 85,6                   | - 3,8                                   | 86,9  | - 0,9                                   | ( 87,4)              |
|  | SEP   | 104,4        | - 5,8                  | + 9,2                    | 88,9                   | + 3,9                                   | 88,1  | + 1,4                                   | ( 87,5)              |
|  | OKT   | 112,5        | - 3,8                  | + 7,8                    | 89,8                   | + 1,0                                   | 87,6  | - 0,6                                   | ( 87,9)              |
|  | NOV   | 91,0         | - 8,2                  | -19,1                    | 86,3                   | - 3,9                                   | 88,8  | + 1,4                                   | ( 87,9)              |
|  | DEZ   | 78,9         | - 1,6                  | -13,3                    | 92,1                   | + 6,7                                   | 92,1  | + 3,7                                   | ( 88,5)              |
| 1976   | JAN   | 56,7         | -12,4                  | -28,1                    | 86,8                   | - 5,8                                   | 88,2  | - 4,2                                   | ( 89,5)              |
|  | FEB   | 54,6         | -15,2                  | - 3,7                    | 83,6                   | - 3,7                                   | 83,1  | - 5,8                                   | ( 90,7)              |
|  | MAR   | 83,7         | + 6,8                  | +53,3                    | 92,9                   | +11,1                                   | 91,2  | + 9,7                                   | ( 92,3)              |
|  | APR   | 98,7         | + 6,9                  | +17,9                    | 94,1                   | + 1,3                                   | 93,3  | + 2,3                                   | ( 94,1)              |
|  | MAI   | 104,6        | +17,3                  | + 6,0                    | 97,8                   | + 3,9                                   | 97,1  | + 4,1                                   | ( 96,3)              |
|  | JUN   | 105,2        | +10,7                  | + 0,6                    | 98,1                   | + 0,3                                   | 97,1  | + 0,0                                   | ( 98,8)              |
| INDUSTRIE DER STEINE UND ERDEN AUSLAND           |       |              |                        |                          |                        |   |   |   |                      |
| 1975   | JUN   | 161,3        | - 0,4                  | + 5,5                    | 155,2                  | + 5,7                                   | 152,7   | + 2,1                                   | 147,7                |
|  | JUL   | 139,6        | - 1,9                  | -13,5                    | 150,0                  | - 3,4                                   | 149,3   | - 2,2                                   | 145,2                |
|  | AUG   | 144,0        | -11,8                  | + 3,2                    | 141,4                  | - 5,7                                   | 143,8   | - 3,7                                   | 143,9                |
|  | SEP   | 154,7        | - 7,2                  | + 7,4                    | 146,0                  | + 3,3                                   | 146,8   | + 2,1                                   | 144,6                |
|  | OKT   | 148,2        | -11,4                  | - 4,2                    | 140,2                  | - 4,0                                   | 139,0   | - 5,3                                   | 145,5                |
|  | NOV   | 148,0        | - 5,2                  | - 0,1                    | 140,4                  | + 0,1                                   | 143,9   | + 3,5                                   | 148,3                |
|  | DEZ   | 139,2        | - 7,1                  | - 5,9                    | 148,4                  | + 5,7                                   | 146,2   | + 1,6                                   | (152,7)              |
| 1976   | JAN*  | 175,8        | +26,4                  | +26,3                    | 190,0                  | +28,0                                   | 193,0   | +32,0                                   | (158,3)              |
|  | FEB   | 164,5        | +21,4                  | - 6,4                    | 173,1                  | - 8,9                                   | 172,8   | -10,5                                   | (168,2)              |
|  | MAR   | 174,2        | +18,1                  | + 5,9                    | 178,1                  | + 2,9                                   | 177,8   | + 2,9                                   | (174,3)              |
|  | APR   | 184,6        | +15,0                  | + 6,0                    | 178,3                  | + 0,1                                   | 176,3   | - 0,8                                   | (180,9)              |
|  | MAI   | 189,9        | +24,2                  | + 2,9                    | 185,1                  | + 3,8                                   | 183,8   | + 4,3                                   | (185,6)              |
|  | JUN   | 203,0        | +25,9                  | + 6,9                    | 195,7                  | + 5,7                                   | 192,9   | + 5,0                                   | (184,5)              |
| STAHL- UND WARMWALZWERKE (MENGENINDEX) INSGESAMT |       |              |                        |                          |                        |   |   |   |                      |
| 1975   | JUN   | 84,3         | -21,9                  | + 1,4                    | 91,1                   | +14,2                                   | 89,2  | + 7,0                                   | 85,8                 |
|  | JUL   | 84,5         | -30,5                  | + 0,2                    | 85,5                   | - 6,1                                   | 84,6  | - 5,2                                   | 83,8                 |
|  | AUG   | 77,3         | -37,1                  | - 8,5                    | 77,4                   | - 9,5                                   | 78,2  | - 7,6                                   | 82,9                 |
|  | SEP   | 90,3         | -25,7                  | +16,8                    | 85,2                   | +10,1                                   | 83,7  | + 7,0                                   | 82,6                 |
|  | OKT   | 89,5         | -28,0                  | - 0,9                    | 83,9                   | - 1,5                                   | 82,2  | - 1,8                                   | 83,6                 |
|  | NOV   | 86,1         | -25,2                  | - 3,8                    | 84,5                   | + 0,7                                   | 85,7  | + 4,3                                   | 84,3                 |
|  | DEZ   | 86,4         | -13,4                  | + 0,3                    | 92,7                   | + 9,7                                   | 92,4  | + 7,8                                   | ( 86,0)              |
| 1976   | JAN   | 84,4         | -19,0                  | - 2,3                    | 85,6                   | - 7,7                                   | 86,5  | - 6,4                                   | ( 88,1)              |
|  | FEB   | 89,0         | - 7,4                  | + 5,5                    | 91,6                   | + 7,0                                   | 91,6  | + 5,9                                   | ( 89,6)              |
|  | MAR   | 94,4         | - 2,2                  | + 6,1                    | 89,0                   | - 2,8                                   | 87,5  | - 4,5                                   | ( 91,4)              |
|  | APR   | 96,8         | + 3,4                  | + 2,5                    | 97,4                   | + 9,4                                   | 97,7  | +11,7                                   | ( 95,0)              |
|  | MAI   | 89,8         | + 8,1                  | - 7,2                    | 88,1                   | - 9,5                                   | 87,6  | -10,3                                   | ( 94,3)              |
|  | JUN   | 90,9         | + 7,8                  | + 1,2                    | 96,4                   | + 9,4                                   | 97,0  | +10,7                                   | ( 94,0)              |
| STAHL- UND WARMWALZWERKE (MENGENINDEX) INLAND    |       |              |                        |                          |                        |   |   |   |                      |
| 1975   | JUN   | 77,5         | -13,8                  | + 0,0                    | 82,0                   | +13,7                                   | 80,4  | + 6,2                                   | 79,0                 |
|  | JUL   | 81,7         | -20,3                  | + 5,4                    | 80,2                   | - 2,2                                   | 79,1  | - 1,6                                   | 78,0                 |
|  | AUG   | 73,0         | -27,1                  | -10,6                    | 73,4                   | - 8,5                                   | 74,4  | - 5,9                                   | 77,7                 |
|  | SEP   | 83,5         | -16,2                  | +14,4                    | 80,4                   | + 9,5                                   | 78,7  | + 5,8                                   | 78,4                 |
|  | OKT   | 84,7         | -15,8                  | + 1,4                    | 81,9                   | + 1,9                                   | 80,7  | + 2,5                                   | 79,9                 |
|  | NOV   | 79,3         | -17,0                  | - 6,4                    | 80,5                   | - 1,7                                   | 81,1  | + 0,5                                   | 80,9                 |
|  | DEZ   | 78,3         | - 2,1                  | - 1,3                    | 88,3                   | + 9,7                                   | 87,7  | + 8,1                                   | ( 82,8)              |
| 1976   | JAN   | 81,7         | - 9,6                  | + 4,3                    | 82,0                   | - 7,1                                   | 82,8  | - 5,6                                   | ( 85,0)              |
|  | FEB   | 88,5         | + 3,1                  | + 8,3                    | 89,2                   | + 8,8                                   | 89,2  | + 7,7                                   | ( 86,5)              |
|  | MAR   | 93,0         | + 9,2                  | + 5,1                    | 87,7                   | - 1,7                                   | 85,9  | - 3,7                                   | ( 87,9)              |
|  | APR   | 91,9         | + 9,1                  | - 1,2                    | 90,5                   | + 3,2                                   | 91,1  | + 6,1                                   | ( 89,6)              |
|  | MAI   | 88,3         | +13,9                  | - 3,9                    | 84,0                   | - 7,2                                   | 83,4  | - 8,5                                   | ( 89,0)              |
|  | JUN   | 88,4         | +14,1                  | + 0,1                    | 92,3                   | + 9,9                                   | 93,4  | +12,0                                   | ( 91,9)              |
| STAHL- UND WARMWALZWERKE (MENGENINDEX) AUSLAND   |       |              |                        |                          |                        |   |   |   |                      |
| 1975   | JUN   | 104,5        | -34,9                  | + 4,8                    | 114,1                  | + 9,0                                   | 116,7   | + 7,8                                   | (107,5)              |
|  | JUL   | 92,6         | -47,8                  | -11,4                    | 104,8                  | - 8,2                                   | 101,1   | -13,4                                   | (102,2)              |
|  | AUG   | 89,7         | -52,7                  | - 3,1                    | 87,1                   | -16,9                                   | 88,3  | -12,7                                   | ( 98,1)              |
|  | SEP   | 110,4        | -40,6                  | +23,1                    | 96,7                   | +11,1                                   | 95,9  | + 8,6                                   | ( 95,5)              |
|  | OKT   | 103,4        | -46,6                  | - 6,3                    | 89,4                   | - 7,5                                   | 85,7  | -10,6                                   | ( 94,1)              |
|  | NOV   | 105,8        | -38,7                  | + 2,3                    | 97,3                   | + 8,8                                   | 99,7  | +16,3                                   | ( 94,1)              |
|  | DEZ   | 110,0        | -30,3                  | + 4,0                    | 104,3                  | + 7,2                                   | 109,2   | + 9,5                                   | ( 95,2)              |
| 1976   | JAN   | 92,3         | -36,2                  | -16,1                    | 97,5                   | - 6,5                                   | 98,4  | - 9,9                                   | ( 97,8)              |
|  | FEB   | 90,6         | -28,4                  | - 1,8                    | 97,8                   | + 0,3                                   | 97,8  | - 0,6                                   | (100,6)              |
|  | MAR   | 98,5         | -24,1                  | + 8,7                    | 92,7                   | - 5,2                                   | 92,0  | - 5,9                                   | (103,7)              |
|  | APR   | 111,3        | - 8,2                  | +13,0                    | 117,0                  | +26,2                                   | 113,9   | +23,8                                   | (106,1)              |
|  | MAI   | 94,4         | - 5,3                  | -15,2                    | 101,4                  | -13,3                                   | 103,3   | - 9,3                                   | (109,2)              |
|  | JUN   | 98,2         | - 6,0                  | + 4,0                    | 111,5                  | +10,0                                   | 111,4   | + 7,8                                   | (104,7)              |

5 UMSATZE DER INDUSTRIE UND DES BAUHAUPTGEWERBES

5.2 VOLUMENINDEX (1970 = 100)

| JAHR  | MONAT | ORIGINALWERT |                        |                          | SAISONBEREINIGTER WERT |   | SAISON- UND ARBEITSTÄGLICH<br>BEREINIGTER WERT |   | GLATTE<br>KOMPONENTE |
|---|-------|--------------|------------------------|--------------------------|------------------------|---|--|---|----------------------|
|   |       | 1970=100     | VERÄNDERUNG<br>VORJAHR | IN D/D GEGEN<br>VORMONAT | 1970=100               | VERÄNDERUNG<br>IN D/D GEGEN<br>VORMONAT | 1970=100                                       | VERÄNDERUNG<br>IN D/D GEGEN<br>VORMONAT | 1970=100             |
| CHEMISCHE INDUSTRIE (OHNE KOHLENWERTSTOFFINDUSTRIE) INSGESAMT |       |              |                        |                          |                        |   |  |   |                      |
| 1975  | JUN   | 110,0        | -14,5                  | + 3,0                    | 110,9                  | + 7,7                                   | 109,2  | + 3,5                                   | 108,4                |
|   | JUL   | 109,9        | -17,6                  | - 0,1                    | 109,0                  | - 1,7                                   | 107,5  | - 1,6                                   | 109,9                |
|   | AUG   | 102,4        | -16,2                  | - 6,8                    | 107,9                  | - 1,0                                   | 109,4  | + 1,8                                   | 111,2                |
|   | SEP   | 121,6        | - 1,2                  | +18,8                    | 120,5                  | +11,7                                   | 120,4  | +10,1                                   | 114,8                |
|   | OKT   | 127,0        | - 5,9                  | + 4,4                    | 117,0                  | - 2,9                                   | 114,2  | - 5,1                                   | 117,9                |
|   | NOV   | 117,2        | + 3,7                  | - 7,7                    | 119,7                  | + 2,3                                   | 121,4  | + 6,3                                   | 121,0                |
|   | DEZ   | 113,9        | +19,0                  | - 2,8                    | 129,4                  | + 8,1                                   | 127,4  | + 4,9                                   | (124,4)              |
| 1976  | JAN   | 126,7        | + 9,0                  | +11,2                    | 127,0                  | - 1,9                                   | 128,2  | + 0,6                                   | (127,6)              |
|   | FEB   | 127,3        | +13,6                  | + 0,5                    | 128,4                  | + 1,1                                   | 128,3  | + 0,1                                   | (130,1)              |
|   | MAR   | 140,9        | +29,0                  | +10,7                    | 134,1                  | + 4,4                                   | 131,8  | + 2,7                                   | (129,3)              |
|   | APR   | 131,7        | +13,8                  | - 6,5                    | 130,4                  | - 2,8                                   | 131,3  | - 0,4                                   | (129,4)              |
|   | MAI   | 131,1        | +22,8                  | - 0,5                    | 127,3                  | - 2,4                                   | 127,0  | - 3,3                                   | (126,6)              |
|   | JUN   | 131,2        | +19,3                  | + 0,1                    | 132,3                  | + 3,9                                   | 131,2  | + 3,3                                   | (130,7)              |
| CHEMISCHE INDUSTRIE (OHNE KOHLENWERTSTOFFINDUSTRIE) INLAND    |       |              |                        |                          |                        |   |  |   |                      |
| 1975  | JUN   | 107,2        | - 8,6                  | + 5,6                    | 108,4                  | + 9,4                                   | 106,8  | + 4,4                                   | 105,7                |
|   | JUL   | 107,0        | -14,7                  | - 0,2                    | 105,0                  | - 3,1                                   | 103,5  | - 3,1                                   | 106,6                |
|   | AUG   | 99,2         | -12,4                  | - 7,3                    | 104,8                  | - 0,2                                   | 106,1  | + 2,5                                   | 107,1                |
|   | SEP   | 115,7        | - 0,8                  | +16,6                    | 113,5                  | + 8,3                                   | 113,1  | + 6,6                                   | 109,7                |
|   | OKT   | 123,1        | - 3,5                  | + 6,4                    | 112,1                  | - 1,2                                   | 109,5  | - 3,2                                   | 111,8                |
|   | NOV   | 110,6        | + 3,0                  | -10,2                    | 112,8                  | + 0,6                                   | 114,3  | + 4,4                                   | 113,5                |
|   | DEZ   | 101,7        | +11,8                  | - 8,0                    | 117,9                  | + 4,5                                   | 116,9  | + 2,3                                   | (115,6)              |
| 1976  | JAN   | 119,4        | + 5,8                  | +17,4                    | 115,5                  | - 2,0                                   | 117,0  | + 0,1                                   | (117,6)              |
|   | FEB   | 116,2        | + 9,1                  | - 2,7                    | 118,3                  | + 2,4                                   | 118,2  | + 1,0                                   | (119,3)              |
|   | MAR   | 129,2        | +21,7                  | +11,2                    | 123,0                  | + 4,0                                   | 121,0  | + 2,4                                   | (118,3)              |
|   | APR   | 120,2        | + 6,1                  | - 7,0                    | 119,3                  | - 3,0                                   | 119,9  | - 0,9                                   | (118,6)              |
|   | MAI   | 118,5        | +16,7                  | - 1,4                    | 116,3                  | - 2,5                                   | 115,9  | - 3,3                                   | (116,1)              |
|   | JUN   | 121,4        | +13,2                  | + 2,4                    | 122,9                  | + 5,7                                   | 122,9  | + 6,0                                   | (122,0)              |
| CHEMISCHE INDUSTRIE (OHNE KOHLENWERTSTOFFINDUSTRIE) AUSLAND   |       |              |                        |                          |                        |   |  |   |                      |
| 1975  | JUN   | 116,4        | -23,8                  | - 2,1                    | 117,5                  | + 4,6                                   | 116,0  | + 2,3                                   | 114,8                |
|   | JUL   | 116,5        | -21,9                  | + 0,1                    | 119,0                  | + 1,3                                   | 117,3  | + 1,1                                   | 117,5                |
|   | AUG   | 109,8        | -21,8                  | - 5,8                    | 115,2                  | - 3,2                                   | 117,4  | + 0,1                                   | 120,5                |
|   | SEP   | 134,8        | - 1,3                  | +22,8                    | 136,0                  | +18,1                                   | 135,8  | +15,7                                   | 126,1                |
|   | OKT   | 135,8        | - 9,6                  | + 0,7                    | 127,7                  | - 6,1                                   | 125,4  | - 7,7                                   | 131,6                |
|   | NOV   | 131,9        | + 5,7                  | - 2,9                    | 134,8                  | + 5,6                                   | 136,9  | + 9,2                                   | 137,8                |
|   | DEZ   | 141,3        | +33,4                  | + 7,1                    | 154,5                  | +14,6                                   | 149,4  | + 9,1                                   | (144,1)              |
| 1976  | JAN   | 143,0        | +16,1                  | + 1,2                    | 141,7                  | - 8,3                                   | 143,8  | - 3,7                                   | (150,1)              |
|   | FEB   | 152,3        | +22,4                  | + 6,5                    | 151,5                  | + 6,9                                   | 151,5  | + 5,4                                   | (154,3)              |
|   | MAR   | 167,3        | +44,6                  | + 9,8                    | 159,6                  | + 5,3                                   | 156,2  | + 3,1                                   | (154,2)              |
|   | APR   | 158,1        | +30,4                  | - 5,5                    | 156,9                  | - 1,7                                   | 159,1  | + 1,9                                   | (156,2)              |
|   | MAI   | 159,9        | +34,5                  | + 1,1                    | 152,9                  | - 2,5                                   | 152,0  | - 4,5                                   | (150,7)              |
|   | JUN   | 153,6        | +32,0                  | - 3,9                    | 154,7                  | + 1,2                                   | 151,0  | - 0,7                                   | (150,6)              |
| MASCHINENBAU INSGESAMT  |       |              |                        |                          |                        |   |  |   |                      |
| 1975  | JUN   | 101,5        | + 0,0                  | +12,5                    | 99,1                   | + 9,1                                   | 98,1   | + 5,0                                   | 98,3                 |
|   | JUL   | 97,7         | - 6,3                  | - 3,7                    | 99,8                   | + 0,7                                   | 98,9   | + 0,8                                   | 97,8                 |
|   | AUG   | 84,2         | - 7,0                  | -13,8                    | 95,7                   | - 4,1                                   | 96,5   | - 2,4                                   | ( 97,8)              |
|   | SEP   | 101,1        | - 1,5                  | +20,1                    | 100,9                  | + 5,4                                   | 99,4   | + 3,0                                   | ( 98,0)              |
|   | OKT   | 104,6        | - 3,1                  | + 3,5                    | 99,2                   | - 1,7                                   | 97,9   | - 1,5                                   | ( 98,3)              |
|   | NOV   | 106,7        | + 1,1                  | + 2,0                    | 101,0                  | + 1,8                                   | 101,6  | + 3,8                                   | ( 99,0)              |
|   | DEZ   | 129,8        | + 2,2                  | +21,6                    | 101,9                  | + 0,9                                   | 100,0  | - 1,6                                   | ( 99,3)              |
| 1976  | JAN   | 87,6         | - 2,1                  | -32,5                    | 98,1                   | - 3,7                                   | 98,8   | - 1,2                                   | (100,2)              |
|   | FEB   | 90,2         | + 4,6                  | + 3,0                    | 102,3                  | + 4,3                                   | 102,4  | + 3,6                                   | (101,2)              |
|   | MAR   | 103,9        | +11,8                  | +15,2                    | 105,7                  | + 3,3                                   | 102,9  | + 0,5                                   | (102,6)              |
|   | APR   | 99,8         | + 0,2                  | - 3,9                    | 102,0                  | - 3,5                                   | 104,3  | + 1,4                                   | (104,1)              |
|   | MAI   | 98,6         | + 9,3                  | - 1,2                    | 102,6                  | + 0,6                                   | 102,5  | - 1,7                                   | (105,7)              |
|   | JUN   | 110,0        | + 8,4                  | +11,6                    | 108,7                  | + 5,9                                   | 110,4  | + 7,7                                   | (108,1)              |
| MASCHINENBAU INLAND   |       |              |                        |                          |                        |   |  |   |                      |
| 1975  | JUN   | 86,8         | - 0,5                  | +10,6                    | 85,4                   | + 9,1                                   | 86,0   | + 7,2                                   | 85,1                 |
|   | JUL   | 85,4         | - 6,2                  | - 1,6                    | 86,8                   | + 1,6                                   | 85,5   | - 0,6                                   | 84,5                 |
|   | AUG   | 75,8         | - 2,3                  | -11,2                    | 84,4                   | - 2,8                                   | 85,0   | - 0,6                                   | ( 84,8)              |
|   | SEP   | 89,6         | + 4,4                  | +18,2                    | 88,9                   | + 5,3                                   | 87,7   | + 3,2                                   | ( 85,1)              |
|   | OKT   | 90,5         | - 2,7                  | + 1,0                    | 85,1                   | - 4,3                                   | 84,2   | - 4,0                                   | ( 85,6)              |
|   | NOV   | 92,3         | + 2,9                  | + 2,0                    | 87,9                   | + 3,3                                   | 88,3   | + 4,9                                   | ( 86,6)              |
|   | DEZ   | 108,5        | - 1,5                  | +17,6                    | 85,8                   | - 2,4                                   | 84,0   | - 4,9                                   | ( 87,2)              |
| 1976  | JAN   | 79,5         | + 2,1                  | -26,7                    | 86,9                   | + 1,3                                   | 87,5   | + 4,2                                   | ( 88,2)              |
|   | FEB   | 79,1         | + 4,9                  | - 0,5                    | 88,9                   | + 2,3                                   | 89,2   | + 1,9                                   | ( 89,3)              |
|   | MAR   | 91,3         | +13,7                  | +15,4                    | 93,4                   | + 5,1                                   | 90,8   | + 1,8                                   | ( 90,7)              |
|   | APR   | 84,8         | + 1,1                  | - 7,1                    | 89,1                   | - 4,6                                   | 91,0   | + 0,2                                   | ( 92,2)              |
|   | MAI   | 87,3         | +11,2                  | + 2,9                    | 91,1                   | + 2,2                                   | 92,0   | + 1,1                                   | ( 93,7)              |
|   | JUN   | 101,1        | +16,5                  | +15,8                    | 100,3                  | +10,1                                   | 100,5  | + 9,2                                   | ( 95,9)              |
| MASCHINENBAU AUSLAND  |       |              |                        |                          |                        |   |  |   |                      |
| 1975  | JUN   | 128,5        | + 0,6                  | +15,0                    | 124,4                  | + 9,5                                   | 120,3  | + 2,3                                   | 122,4                |
|   | JUL   | 120,3        | - 6,5                  | - 6,4                    | 123,5                  | - 0,7                                   | 123,4  | + 2,6                                   | 122,0                |
|   | AUG   | 99,4         | -12,8                  | -17,4                    | 116,3                  | - 5,8                                   | 117,4  | - 4,9                                   | (121,6)              |
|   | SEP   | 121,9        | - 8,6                  | +22,6                    | 122,7                  | + 5,5                                   | 120,4  | + 2,6                                   | (121,4)              |
|   | OKT   | 130,4        | - 3,4                  | + 7,0                    | 124,7                  | + 1,6                                   | 122,8  | + 2,0                                   | (121,3)              |
|   | NOV   | 132,9        | - 1,0                  | + 1,9                    | 124,8                  | + 0,1                                   | 125,8  | + 2,4                                   | (121,5)              |
|   | DEZ   | 168,4        | + 6,8                  | +26,7                    | 131,0                  | + 5,0                                   | 129,1  | + 2,6                                   | (121,3)              |
| 1976  | JAN   | 102,2        | - 7,4                  | -39,3                    | 118,5                  | - 9,5                                   | 119,6  | - 7,4                                   | (122,0)              |
|   | FEB   | 110,3        | + 4,3                  | + 7,9                    | 126,6                  | + 6,8                                   | 126,6  | + 5,9                                   | (122,9)              |
|   | MAR   | 126,9        | + 9,5                  | +15,0                    | 128,2                  | + 1,3                                   | 124,8  | - 1,4                                   | (124,2)              |
|   | APR   | 127,3        | - 0,7                  | + 0,3                    | 125,7                  | - 2,0                                   | 128,6  | + 3,0                                   | (125,9)              |
|   | MAI   | 119,3        | + 6,8                  | - 6,3                    | 123,5                  | - 1,8                                   | 121,7  | - 5,4                                   | (127,4)              |
|   | JUN   | 126,3        | - 1,7                  | + 5,9                    | 124,0                  | + 0,4                                   | 128,4  | + 5,5                                   | (130,4)              |



## 5 UMSATZE DER INDUSTRIE UND DES BAUHAUPTGEWERBES

## 5.2 VOLUMENINDEX (1970 = 100)

| JAHR                                  | MONAT | ORIGINALWERT |                        |                          | SAISONBEREINIGTER WERT |   | SAISON- UND ARBEITSTÄGEGLEICH<br>BEREINIGTER WERT |   | GLATTE<br>KOMPONENTE |
|---------------------------------------|-------|--------------|------------------------|--------------------------|------------------------|---|---|---|----------------------|
|                                       |       | 1970=100     | VERÄNDERUNG<br>VORJAHR | IN 0/0 GEGEN<br>VORMONAT | 1970=100               | VERÄNDERUNG<br>IN 0/0 GEGEN<br>VORMONAT | 1970=100  | VERÄNDERUNG<br>IN 0/0 GEGEN<br>VORMONAT |                      |
| STRASSENFAHRZEUGBAU INSGESAMT         |       |              |                        |                          |                        |   |   |   |                      |
| 1975                                  | JUN   | 111,6        | +24,7                  | +11,3                    | 106,8                  | +21,9                                   | 105,2   | +19,4                                   | 97,4                 |
|                                       | JUL   | 87,9         | + 2,7                  | -21,2                    | 99,9                   | - 6,5                                   | 100,0   | - 4,2                                   | 97,7                 |
|                                       | AUG   | 77,6         | +22,8                  | -11,7                    | 104,4                  | + 4,5                                   | 105,1   | + 5,1                                   | 101,7                |
|                                       | SEP   | 111,8        | +36,8                  | +44,1                    | 112,2                  | + 7,5                                   | 110,2   | + 4,9                                   | 104,1                |
|                                       | OKT   | 122,2        | +24,7                  | + 9,3                    | 111,3                  | - 0,8                                   | 109,5   | - 0,6                                   | 106,1                |
|                                       | NOV   | 110,0        | +27,3                  | -10,0                    | 111,2                  | - 0,1                                   | 111,7   | + 2,0                                   | 107,1                |
|                                       | DEZ   | 112,4        | +24,2                  | + 2,2                    | 116,2                  | + 4,5                                   | 110,4   | - 1,2                                   | 108,8                |
| 1976                                  | JAN   | 102,0        | +45,3                  | - 9,3                    | 114,1                  | - 1,8                                   | 114,3   | + 3,5                                   | 110,2                |
|                                       | FEB   | 107,3        | +28,5                  | + 5,2                    | 110,8                  | - 2,9                                   | 111,3   | - 2,6                                   | (111,1)              |
|                                       | MAR   | 131,0        | +28,7                  | +22,1                    | 116,1                  | + 4,8                                   | 109,8   | - 1,3                                   | (111,8)              |
|                                       | APR   | 116,6        | - 0,5                  | -11,0                    | 103,5                  | -10,9                                   | 110,9   | + 1,0                                   | (112,2)              |
|                                       | MAI   | 119,0        | +18,6                  | + 2,1                    | 109,1                  | + 5,4                                   | 108,4   | - 2,3                                   | (112,3)              |
|                                       | JUN   | 116,9        | + 4,7                  | - 1,8                    | 109,7                  | + 0,5                                   | 110,3   | + 1,8                                   | (112,2)              |
| STRASSENFAHRZEUGBAU INLAND            |       |              |                        |                          |                        |   |   |   |                      |
| 1975                                  | JUN   | 106,7        | +31,6                  | + 8,3                    | 99,2                   | +19,2                                   | 99,5  | +17,9                                   | 94,5                 |
|                                       | JUL   | 83,1         | + 1,7                  | -22,1                    | 91,0                   | - 8,3                                   | 90,0  | - 9,5                                   | 98,0                 |
|                                       | AUG   | 74,9         | +14,5                  | - 9,9                    | 96,3                   | + 5,8                                   | 96,9  | + 7,7                                   | 100,7                |
|                                       | SEP   | 116,8        | +54,5                  | +55,9                    | 113,4                  | +17,8                                   | 111,2   | +14,8                                   | 103,8                |
|                                       | OKT   | 124,4        | +45,8                  | + 6,5                    | 113,3                  | - 0,1                                   | 112,3   | + 1,0                                   | 106,1                |
|                                       | NOV   | 101,2        | +37,3                  | -18,6                    | 106,4                  | - 6,1                                   | 106,0   | - 5,6                                   | 106,9                |
|                                       | DEZ   | 107,0        | +44,8                  | + 5,7                    | 117,1                  | +10,1                                   | 112,1   | + 5,8                                   | 108,2                |
| 1976                                  | JAN   | 95,0         | +65,5                  | -11,2                    | 116,1                  | - 0,9                                   | 116,5   | + 3,9                                   | 109,3                |
|                                       | FEB   | 107,0        | +32,8                  | +12,6                    | 111,2                  | - 4,2                                   | 111,7   | - 4,1                                   | (109,9)              |
|                                       | MAR   | 129,4        | +22,2                  | +20,9                    | 114,6                  | + 3,1                                   | 108,1   | - 3,2                                   | (110,1)              |
|                                       | APR   | 117,1        | - 0,2                  | - 9,5                    | 101,5                  | -11,4                                   | 108,8   | + 0,6                                   | (109,9)              |
|                                       | MAI   | 118,3        | +20,1                  | + 1,0                    | 106,1                  | + 4,5                                   | 105,9   | - 2,7                                   | (109,3)              |
|                                       | JUN   | 113,1        | + 6,0                  | - 4,4                    | 104,8                  | - 1,2                                   | 106,6   | + 0,7                                   | (108,1)              |
| STRASSENFAHRZEUGBAU AUSLAND           |       |              |                        |                          |                        |   |   |   |                      |
| 1975                                  | JUN   | 117,7        | +17,6                  | +14,8                    | 118,1                  | +24,8                                   | 113,9   | +18,4                                   | 101,4                |
|                                       | JUL   | 94,0         | + 3,8                  | -20,1                    | 111,8                  | - 5,3                                   | 112,1   | - 1,6                                   | 102,9                |
|                                       | AUG   | 81,0         | +34,1                  | -13,8                    | 114,5                  | + 2,4                                   | 115,9   | + 3,4                                   | (103,6)              |
|                                       | SEP   | 105,6        | +17,9                  | +30,4                    | 110,2                  | - 3,8                                   | 108,8   | - 6,1                                   | (104,5)              |
|                                       | OKT   | 119,5        | + 4,5                  | +13,2                    | 107,5                  | - 2,5                                   | 104,7   | - 3,8                                   | (105,5)              |
|                                       | NOV   | 120,8        | +17,7                  | + 1,1                    | 115,7                  | + 7,6                                   | 117,9   | +12,6                                   | (108,0)              |
|                                       | DEZ   | 119,0        | + 6,7                  | - 1,5                    | 113,9                  | - 1,6                                   | 106,6   | - 9,6                                   | (109,9)              |
| 1976                                  | JAN   | 110,3        | +26,9                  | - 7,3                    | 105,9                  | - 7,0                                   | 107,2   | + 0,6                                   | (111,2)              |
|                                       | FEB   | 107,7        | +23,5                  | - 2,4                    | 106,9                  | + 0,9                                   | 107,3   | + 0,1                                   | (112,5)              |
|                                       | MAR   | 133,0        | +38,0                  | +23,5                    | 118,9                  | +11,2                                   | 113,3   | + 5,6                                   | (113,8)              |
|                                       | APR   | 116,1        | - 0,8                  | -12,7                    | 110,3                  | - 7,2                                   | 116,2   | + 2,6                                   | (115,1)              |
|                                       | MAI   | 120,7        | +17,8                  | + 4,0                    | 112,8                  | + 2,3                                   | 110,8   | - 4,6                                   | (114,7)              |
|                                       | JUN   | 121,2        | + 3,0                  | + 0,4                    | 118,9                  | + 5,4                                   | 115,3   | + 4,1                                   | (114,0)              |
| ELEKTROTECHNISCHE INDUSTRIE INSGESAMT |       |              |                        |                          |                        |   |   |   |                      |
| 1975                                  | JUN   | 117,1        | - 5,3                  | +11,3                    | 120,0                  | + 8,5                                   | 116,7   | + 3,9                                   | 117,3                |
|                                       | JUL   | 106,1        | -12,2                  | - 9,4                    | 115,2                  | - 4,0                                   | 115,0   | - 1,5                                   | 117,3                |
|                                       | AUG   | 101,9        | - 7,3                  | - 4,0                    | 115,6                  | + 0,3                                   | 116,7   | + 1,5                                   | (117,4)              |
|                                       | SEP   | 139,5        | - 1,0                  | +36,9                    | 122,5                  | + 6,0                                   | 121,0   | + 3,7                                   | (117,7)              |
|                                       | OKT   | 128,7        | - 1,9                  | - 7,7                    | 118,9                  | - 2,9                                   | 116,8   | - 3,5                                   | (118,2)              |
|                                       | NOV   | 130,1        | - 2,3                  | + 1,1                    | 119,5                  | + 0,5                                   | 121,0   | + 3,6                                   | (119,1)              |
|                                       | DEZ   | 152,4        | + 8,0                  | +17,1                    | 130,4                  | + 9,1                                   | 126,6   | + 4,6                                   | (119,0)              |
| 1976                                  | JAN   | 104,0        | - 4,9                  | -31,8                    | 116,4                  | -10,7                                   | 117,6   | - 7,1                                   | (121,4)              |
|                                       | FEB   | 115,2        | + 9,9                  | +10,8                    | 126,2                  | + 8,4                                   | 126,4   | + 7,5                                   | (123,1)              |
|                                       | MAR   | 131,8        | +15,1                  | +14,4                    | 130,1                  | + 3,1                                   | 125,0   | - 1,1                                   | (125,2)              |
|                                       | APR   | 116,1        | + 2,7                  | -11,9                    | 124,9                  | - 4,0                                   | 129,5   | + 3,6                                   | (127,7)              |
|                                       | MAI   | 119,6        | +13,7                  | + 3,0                    | 126,9                  | + 1,6                                   | 125,5   | - 3,1                                   | (130,6)              |
|                                       | JUN   | 130,6        | +11,5                  | + 9,2                    | 133,0                  | + 4,8                                   | 132,4   | + 5,5                                   | (133,9)              |
| ELEKTROTECHNISCHE INDUSTRIE INLAND    |       |              |                        |                          |                        |   |   |   |                      |
| 1975                                  | JUN   | 108,3        | - 8,0                  | +10,1                    | 111,4                  | + 6,9                                   | 109,1   | + 3,1                                   | 109,7                |
|                                       | JUL   | 97,6         | -13,2                  | - 9,9                    | 109,0                  | - 2,2                                   | 108,5   | - 0,5                                   | 109,6                |
|                                       | AUG   | 93,6         | - 9,9                  | - 4,1                    | 107,0                  | - 1,8                                   | 107,9   | - 0,6                                   | (109,5)              |
|                                       | SEP   | 130,9        | + 0,2                  | +39,9                    | 115,3                  | + 7,8                                   | 113,9   | + 5,6                                   | (109,7)              |
|                                       | OKT   | 124,8        | - 2,3                  | - 4,7                    | 111,4                  | - 3,4                                   | 109,2   | - 4,1                                   | (110,0)              |
|                                       | NOV   | 120,9        | - 3,8                  | - 3,1                    | 110,6                  | - 0,7                                   | 112,0   | + 2,6                                   | (110,8)              |
|                                       | DEZ   | 139,0        | + 4,2                  | +15,0                    | 118,6                  | + 7,2                                   | 116,1   | + 3,7                                   | (111,3)              |
| 1976                                  | JAN   | 98,9         | - 7,1                  | -28,8                    | 108,3                  | - 8,7                                   | 109,3   | - 5,9                                   | (112,6)              |
|                                       | FEB   | 108,0        | + 9,8                  | + 9,2                    | 118,2                  | + 9,1                                   | 118,4   | + 8,3                                   | (114,0)              |
|                                       | MAR   | 122,0        | +14,6                  | +13,0                    | 120,7                  | + 2,1                                   | 116,3   | - 1,8                                   | (115,7)              |
|                                       | APR   | 106,1        | + 2,0                  | -13,0                    | 115,8                  | - 4,1                                   | 119,5   | + 2,8                                   | (117,7)              |
|                                       | MAI   | 108,5        | +10,3                  | + 2,3                    | 116,1                  | + 0,3                                   | 115,4   | - 3,4                                   | (120,0)              |
|                                       | JUN   | 118,5        | + 9,4                  | + 9,2                    | 121,2                  | + 4,4                                   | 121,0   | + 4,9                                   | (122,7)              |
| ELEKTROTECHNISCHE INDUSTRIE AUSLAND   |       |              |                        |                          |                        |   |   |   |                      |
| 1975                                  | JUN   | 148,0        | + 1,6                  | +14,7                    | 150,4                  | +12,8                                   | 143,3   | + 6,0                                   | 142,3                |
|                                       | JUL   | 135,9        | -10,4                  | - 8,2                    | 136,8                  | - 9,0                                   | 138,2   | - 3,6                                   | 143,8                |
|                                       | AUG   | 131,4        | - 0,2                  | - 3,3                    | 146,5                  | + 7,1                                   | 148,3   | + 7,3                                   | 144,9                |
|                                       | SEP   | 170,2        | - 4,2                  | +29,5                    | 147,6                  | + 0,8                                   | 147,1   | - 0,8                                   | 145,9                |
|                                       | OKT   | 142,6        | - 1,0                  | -16,2                    | 145,9                  | - 1,2                                   | 143,9   | - 2,2                                   | (147,5)              |
|                                       | NOV   | 162,7        | + 1,6                  | +14,1                    | 151,0                  | + 3,5                                   | 153,4   | + 6,6                                   | (149,5)              |
|                                       | DEZ   | 199,6        | +18,6                  | +22,7                    | 171,8                  | +13,8                                   | 163,3   | + 6,5                                   | (151,5)              |
| 1976                                  | JAN   | 121,8        | + 1,8                  | -39,0                    | 145,4                  | -15,4                                   | 147,6   | - 9,6                                   | (154,4)              |
|                                       | FEB   | 140,5        | +10,2                  | +15,4                    | 153,1                  | + 5,3                                   | 153,1   | + 3,7                                   | (157,8)              |
|                                       | MAR   | 165,9        | +16,3                  | +18,1                    | 160,4                  | + 4,8                                   | 155,7   | + 1,7                                   | (161,1)              |
|                                       | APR   | 151,2        | + 4,6                  | - 8,9                    | 158,0                  | - 1,5                                   | 163,1   | + 4,8                                   | (163,2)              |
|                                       | MAI   | 158,8        | +23,1                  | + 5,0                    | 163,2                  | + 3,3                                   | 159,7   | - 2,1                                   | (164,8)              |
|                                       | JUN   | 173,3        | +17,1                  | + 9,1                    | 173,9                  | + 6,6                                   | 170,7   | + 6,9                                   | (168,1)              |

5 UMSATZE DER INDUSTRIE UND DES BAUHAUPTGEWERBES

5.2 VOLUMENINDEX (1970 = 100)

| JAHR  | MONAT | ORIGINALWERT |  |       | SAISONBEREINIGTER WERT |   | SAISON- UND ARBEITSTÄGLICH<br>BEREINIGTER WERT |   | GLATTE<br>KOMPONENTE |
|---|-------|--------------|--|-------|------------------------|---|--|---|----------------------|
|   |       | 1970=100     | VERÄNDERUNG IN O/O GEGEN<br>VORJAHR VORMONAT |       | 1970=100               | VERÄNDERUNG<br>IN O/O GEGEN<br>VORMONAT | 1970=100                                       | VERÄNDERUNG<br>IN O/O GEGEN<br>VORMONAT |                      |
| EISEN-, BLECH- UND METALLWARENINDUSTRIE INSGESAMT |       |              |  |       |                        |   |  |   |                      |
| 1975  | JUN   | 89,4         | - 7,7  | + 6,8 | 90,9                   | +11,8                                   | 88,9   | + 6,3                                   | 88,3                 |
|   | JUL   | 86,1         | -13,7  | - 3,7 | 90,6                   | - 0,3                                   | 89,9   | + 1,1                                   | 88,1                 |
|   | AUG   | 77,6         | -10,1  | - 9,9 | 86,6                   | - 4,4                                   | 87,7   | - 2,4                                   | ( 87,9)              |
|   | SEP   | 96,0         | - 4,9  | +23,7 | 92,1                   | + 6,4                                   | 91,0   | + 3,8                                   | ( 88,0)              |
|   | OKT   | 103,4        | - 5,0  | + 7,7 | 89,6                   | - 2,7                                   | 87,2   | - 4,2                                   | ( 88,3)              |
|   | NOV   | 95,3         | - 2,5  | - 7,8 | 90,2                   | + 0,7                                   | 91,6   | + 5,0                                   | ( 89,3)              |
|   | DEZ   | 86,5         | + 3,0  | - 9,2 | 93,9                   | + 4,1                                   | 91,5   | - 0,1                                   | ( 89,8)              |
| 1976  | JAN   | 85,7         | - 2,3  | - 0,9 | 90,4                   | - 3,7                                   | 91,5   | + 0,0                                   | ( 90,8)              |
|   | FEB   | 90,2         | + 4,8  | + 5,3 | 94,7                   | + 4,8                                   | 94,7   | + 3,5                                   | ( 92,0)              |
|   | MAR   | 100,2        | +14,9  | +11,1 | 97,5                   | + 3,0                                   | 93,9   | - 0,8                                   | ( 93,6)              |
|   | APR   | 95,3         | + 0,2  | - 4,9 | 92,6                   | - 5,0                                   | 95,6   | + 1,8                                   | ( 95,4)              |
|   | MAI   | 95,7         | +14,3  | + 0,4 | 95,2                   | + 2,8                                   | 94,4   | - 1,3                                   | ( 97,6)              |
|   | JUN   | 95,9         | + 7,3  | + 0,2 | 97,5                   | + 2,4                                   | 97,3   | + 3,1                                   | ( 99,2)              |
| EISEN-, BLECH- UND METALLWARENINDUSTRIE INLAND    |       |              |  |       |                        |   |  |   |                      |
| 1975  | JUN   | 86,7         | - 4,9  | + 6,3 | 88,3                   | +11,6                                   | 86,4   | + 6,4                                   | 85,6                 |
|   | JUL   | 84,0         | -10,4  | - 3,1 | 88,0                   | - 0,3                                   | 87,3   | + 1,0                                   | 85,7                 |
|   | AUG   | 76,9         | - 6,4  | - 8,5 | 84,6                   | - 3,9                                   | 85,6   | - 1,9                                   | ( 85,7)              |
|   | SEP   | 94,2         | - 1,5  | +22,5 | 89,7                   | + 6,0                                   | 88,8   | + 3,7                                   | ( 85,8)              |
|   | OKT   | 101,4        | - 1,5  | + 7,6 | 87,7                   | - 2,2                                   | 85,5   | - 3,7                                   | ( 86,2)              |
|   | NOV   | 93,0         | + 0,4  | - 8,3 | 88,0                   | + 0,3                                   | 89,3   | + 4,4                                   | ( 87,2)              |
|   | DEZ   | 83,7         | + 6,4  | -10,0 | 91,6                   | + 4,1                                   | 89,3   | + 0,0                                   | ( 87,7)              |
| 1976  | JAN   | 83,5         | + 0,2  | - 0,2 | 88,1                   | - 3,8                                   | 89,1   | - 0,2                                   | ( 88,5)              |
|   | FEB   | 87,0         | + 6,2  | + 4,2 | 91,7                   | + 4,1                                   | 91,8   | + 3,0                                   | ( 89,4)              |
|   | MAR   | 95,9         | +14,4  | +10,2 | 93,9                   | + 2,4                                   | 90,6   | - 1,3                                   | ( 90,6)              |
|   | APR   | 91,5         | + 0,1  | - 4,6 | 89,1                   | - 5,1                                   | 91,8   | + 1,3                                   | ( 91,9)              |
|   | MAI   | 91,9         | +12,6  | + 0,4 | 91,2                   | + 2,4                                   | 90,4   | - 1,5                                   | ( 93,4)              |
|   | JUN   | 91,5         | + 5,5  | - 0,4 | 93,0                   | + 2,0                                   | 92,5   | + 2,3                                   | ( 94,0)              |
| EISEN-, BLECH- UND METALLWARENINDUSTRIE AUSLAND   |       |              |  |       |                        |   |  |   |                      |
| 1975  | JUN   | 101,6        | -19,2  | + 8,8 | 104,2                  | +13,3                                   | 101,3  | + 5,4                                   | 98,1                 |
|   | JUL   | 95,9         | -27,1  | - 5,6 | 103,7                  | - 0,5                                   | 102,8  | + 1,5                                   | 97,4                 |
|   | AUG   | 80,8         | -24,3  | -15,7 | 91,8                   | -11,5                                   | 92,8   | - 9,7                                   | 96,8                 |
|   | SEP   | 104,5        | -18,3  | +29,3 | 104,1                  | +13,4                                   | 102,9  | +10,9                                   | 98,3                 |
|   | OKT   | 112,9        | -18,6  | + 8,0 | 99,4                   | - 4,5                                   | 96,6   | - 6,1                                   | 99,4                 |
|   | NOV   | 106,3        | -14,1  | - 5,8 | 100,5                  | + 1,1                                   | 102,3  | + 5,9                                   | 100,7                |
|   | DEZ   | 100,7        | - 9,2  | - 5,3 | 104,8                  | + 4,3                                   | 102,9  | + 0,6                                   | (103,4)              |
| 1976  | JAN   | 96,8         | -11,4  | - 3,9 | 102,0                  | - 2,7                                   | 103,2  | + 0,3                                   | (106,7)              |
|   | FEB   | 106,2        | - 1,2  | + 9,7 | 108,5                  | + 6,4                                   | 108,4  | + 5,0                                   | (110,1)              |
|   | MAR   | 120,9        | +17,7  | +13,8 | 114,0                  | + 5,1                                   | 111,0  | + 2,4                                   | (113,3)              |
|   | APR   | 114,9        | + 2,9  | - 5,0 | 111,3                  | - 2,4                                   | 113,4  | + 2,2                                   | (114,6)              |
|   | MAI   | 114,7        | +22,8  | - 0,2 | 113,5                  | + 2,0                                   | 112,4  | - 0,9                                   | (116,0)              |
|   | JUN   | 118,0        | +16,1  | + 2,9 | 119,8                  | + 5,6                                   | 120,1  | + 6,9                                   | (117,8)              |
| TEXTILINDUSTRIE INSGESAMT                         |       |              |  |       |                        |   |  |   |                      |
| 1975  | JUN   | 83,7         | + 0,2  | + 6,2 | 89,3                   | +12,5                                   | 88,8   | + 8,4                                   | 88,5                 |
|   | JUL   | 83,3         | - 3,6  | - 0,5 | 91,5                   | + 2,5                                   | 90,3   | + 1,7                                   | 88,6                 |
|   | AUG   | 73,4         | + 0,4  | -11,9 | 87,9                   | - 3,9                                   | 88,7   | - 1,8                                   | ( 88,8)              |
|   | SEP   | 96,4         | + 3,3  | +31,3 | 93,5                   | + 6,4                                   | 91,9   | + 3,6                                   | ( 89,0)              |
|   | OKT   | 106,0        | - 1,5  | +10,0 | 90,7                   | - 3,0                                   | 88,7   | - 3,5                                   | ( 89,4)              |
|   | NOV   | 95,1         | - 1,8  | -10,3 | 90,1                   | - 0,7                                   | 90,9   | + 2,5                                   | ( 90,3)              |
|   | DEZ   | 85,1         | +10,2  | -10,5 | 95,5                   | + 6,0                                   | 93,9   | + 3,3                                   | ( 90,4)              |
| 1976  | JAN   | 94,1         | + 4,1  | +10,6 | 91,9                   | - 3,8                                   | 92,7   | - 1,3                                   | ( 91,2)              |
|   | FEB   | 96,1         | + 5,8  | + 2,1 | 93,3                   | + 1,5                                   | 93,4   | + 0,8                                   | ( 92,2)              |
|   | MAR   | 105,3        | +17,1  | + 9,6 | 98,1                   | + 5,1                                   | 94,7   | + 1,4                                   | ( 93,3)              |
|   | APR   | 94,6         | + 2,2  | -10,2 | 91,8                   | - 6,4                                   | 94,1   | - 0,6                                   | ( 94,6)              |
|   | MAI   | 89,3         | +13,3  | - 5,6 | 92,9                   | + 1,2                                   | 92,9   | - 1,3                                   | ( 96,1)              |
|   | JUN   | 88,8         | + 6,1  | - 0,6 | 94,6                   | + 1,8                                   | 94,9   | + 2,2                                   | ( 97,1)              |
| TEXTILINDUSTRIE INLAND                            |       |              |  |       |                        |   |  |   |                      |
| 1975  | JUN   | 81,1         | + 4,1  | + 6,4 | 86,9                   | +12,6                                   | 86,5   | + 8,5                                   | 86,1                 |
|   | JUL   | 80,4         | - 1,3  | - 0,9 | 88,3                   | + 1,6                                   | 87,1   | + 0,7                                   | 86,0                 |
|   | AUG   | 71,6         | + 3,0  | -10,9 | 85,0                   | - 3,7                                   | 85,8   | - 1,5                                   | ( 86,2)              |
|   | SEP   | 93,6         | + 3,8  | +30,7 | 89,8                   | + 5,6                                   | 88,1   | + 2,7                                   | ( 86,4)              |
|   | OKT   | 103,1        | - 1,5  | +10,1 | 87,3                   | - 2,8                                   | 85,5   | - 3,0                                   | ( 86,6)              |
|   | NOV   | 92,3         | - 1,9  | -10,5 | 86,5                   | - 0,9                                   | 87,4   | + 2,2                                   | ( 87,1)              |
|   | DEZ   | 80,5         | + 9,1  | -12,8 | 91,3                   | + 5,5                                   | 89,9   | + 2,9                                   | ( 86,8)              |
| 1976  | JAN   | 89,2         | + 2,1  | +10,8 | 87,1                   | - 4,6                                   | 88,0   | - 2,1                                   | ( 87,1)              |
|   | FEB   | 90,7         | + 3,2  | + 1,7 | 88,4                   | + 1,5                                   | 88,5   | + 0,6                                   | ( 87,5)              |
|   | MAR   | 98,3         | +13,0  | + 8,4 | 92,3                   | + 4,4                                   | 89,2   | + 0,8                                   | ( 88,0)              |
|   | APR   | 88,2         | - 2,0  | -10,3 | 85,7                   | - 7,2                                   | 87,7   | - 1,7                                   | ( 88,5)              |
|   | MAI   | 82,9         | + 8,8  | - 6,0 | 86,7                   | + 1,2                                   | 86,5   | - 1,4                                   | ( 89,1)              |
|   | JUN   | 81,5         | + 0,5  | - 1,7 | 87,6                   | + 1,0                                   | 87,8   | + 1,5                                   | ( 89,4)              |
| TEXTILINDUSTRIE AUSLAND                           |       |              |  |       |                        |   |  |   |                      |
| 1975  | JUN   | 100,5        | -16,5  | + 4,7 | 101,7                  | + 8,5                                   | 102,0  | + 4,3                                   | (102,5)              |
|   | JUL   | 101,4        | -15,0  | + 0,9 | 110,8                  | + 8,9                                   | 107,6  | + 5,5                                   | (104,5)              |
|   | AUG   | 84,8         | -12,6  | -16,4 | 103,6                  | - 6,5                                   | 105,2  | - 2,2                                   | (107,2)              |
|   | SEP   | 114,1        | - 0,1  | +34,6 | 116,0                  | +12,0                                   | 115,2  | + 9,5                                   | (110,4)              |
|   | OKT   | 124,9        | - 1,2  | + 9,5 | 119,9                  | + 3,4                                   | 116,0  | + 0,7                                   | (113,9)              |
|   | NOV   | 113,3        | - 1,2  | - 9,3 | 112,7                  | - 6,0                                   | 114,4  | - 1,4                                   | (117,5)              |
|   | DEZ   | 114,7        | +15,9  | + 1,2 | 121,6                  | + 7,9                                   | 121,0  | + 5,8                                   | (121,2)              |
| 1976  | JAN   | 125,8        | +14,5  | + 9,7 | 122,3                  | + 0,6                                   | 123,9  | + 2,4                                   | (123,4)              |
|   | FEB   | 131,5        | +20,4  | + 4,5 | 124,1                  | + 1,5                                   | 124,2  | + 0,2                                   | (126,1)              |
|   | MAR   | 151,6        | +39,1  | +15,3 | 135,5                  | + 9,2                                   | 131,9  | + 6,2                                   | (129,3)              |
|   | APR   | 137,0        | +25,2  | - 9,6 | 130,2                  | - 3,9                                   | 130,9  | - 0,8                                   | (133,6)              |
|   | MAI   | 132,0        | +37,5  | - 3,6 | 131,4                  | + 0,9                                   | 132,5  | + 1,2                                   | (141,6)              |
|   | JUN   | 138,0        | +37,3  | + 4,5 | 139,8                  | + 6,4                                   | 138,7  | + 4,7                                   | (141,9)              |

5 UMSATZE DER INDUSTRIE UND DES BAUHAUPTGEBIERES

5.2 VOLUMENINDEX (1970 = 100)

| JAHR                           | MONAT | ORIGINALWERT |                        |                          | SAISONBEREINIGTER WERT |   | SAISON- UND ARBEITSTÄGEGLEICH<br>BEREINIGTER WERT |   | GLATTE<br>KOMPONENTE |
|--------------------------------|-------|--------------|------------------------|--------------------------|------------------------|---|---|---|----------------------|
|                                |       | 1970=100     | VERÄNDERUNG<br>VORJAHR | IN O/O GEGEN<br>VORMONAT | 1970=100               | VERÄNDERUNG<br>IN O/O GEGEN<br>VORMONAT | 1970=100  | VERÄNDERUNG<br>IN O/O GEGEN<br>VORMONAT | 1970=100             |
| BEKLEIDUNGSINDUSTRIE INSGESAMT |       |              |                        |                          |                        |   |   |   |                      |
| 1975                           | JUN   | 67,5         | + 9,2                  | -12,0                    | 98,1                   | +10,3                                   | 98,7  | + 9,1                                   | 96,8                 |
|                                | JUL   | 84,3         | + 0,6                  | +24,9                    | 98,0                   | - 0,1                                   | 97,2  | - 1,5                                   | 96,7                 |
|                                | AUG   | 93,5         | - 2,0                  | +10,9                    | 93,2                   | - 4,9                                   | 94,2  | - 3,1                                   | 97,0                 |
|                                | SEP   | 125,0        | + 3,7                  | +33,7                    | 101,1                  | + 8,5                                   | 98,3  | + 4,4                                   | 97,9                 |
|                                | OKT   | 121,8        | - 8,4                  | - 2,6                    | 91,4                   | - 9,6                                   | 91,3  | - 7,1                                   | 98,6                 |
|                                | NOV   | 89,7         | - 9,1                  | -26,4                    | 92,9                   | + 1,6                                   | 94,9  | + 3,9                                   | 98,6                 |
|                                | DEZ   | 70,1         | - 3,3                  | -21,9                    | 98,7                   | + 6,2                                   | 97,1  | + 2,3                                   | 99,1                 |
| 1976                           | JAN   | 104,3        | + 8,4                  | +48,8                    | 102,6                  | + 4,0                                   | 103,6   | + 6,7                                   | 99,4                 |
|                                | FEB   | 111,9        | + 8,1                  | + 7,3                    | 104,4                  | + 1,8                                   | 104,1   | + 0,5                                   | (100,5)              |
|                                | MAR   | 124,5        | +10,3                  | +11,3                    | 106,1                  | + 1,6                                   | 103,9   | - 0,2                                   | (101,7)              |
|                                | APR   | 106,9        | + 0,4                  | -14,1                    | 99,6                   | - 6,1                                   | 100,6   | - 3,2                                   | (103,2)              |
|                                | MAI   | 88,6         | +15,5                  | -17,1                    | 102,8                  | + 3,2                                   | 102,1   | + 1,5                                   | (104,8)              |
|                                | JUN   | 75,7         | +12,1                  | -14,6                    | 106,9                  | + 4,0                                   | 107,9   | + 5,7                                   | (106,7)              |
| BEKLEIDUNGSINDUSTRIE INLAND    |       |              |                        |                          |                        |   |   |   |                      |
| 1975                           | JUN   | 66,7         | + 8,3                  | -11,5                    | 95,3                   | +10,6                                   | 96,0  | + 9,5                                   | 93,8                 |
|                                | JUL   | 81,6         | - 0,4                  | +22,3                    | 94,9                   | - 0,4                                   | 94,1  | - 2,0                                   | 93,7                 |
|                                | AUG   | 89,2         | - 3,0                  | + 9,3                    | 90,1                   | - 5,1                                   | 91,1  | - 3,2                                   | 93,9                 |
|                                | SEP   | 118,7        | + 2,4                  | +33,1                    | 97,2                   | + 7,9                                   | 94,4  | + 3,6                                   | 94,4                 |
|                                | OKT   | 117,3        | - 9,3                  | - 1,2                    | 87,8                   | - 9,7                                   | 87,8  | - 7,0                                   | 94,9                 |
|                                | NOV   | 87,9         | -10,0                  | -25,1                    | 89,5                   | + 1,9                                   | 91,5  | + 4,2                                   | 94,6                 |
|                                | DEZ   | 69,3         | - 3,9                  | -21,2                    | 95,4                   | + 6,6                                   | 93,6  | + 2,3                                   | 94,9                 |
| 1976                           | JAN   | 99,3         | + 5,4                  | +43,3                    | 97,7                   | + 2,4                                   | 98,7  | + 5,4                                   | 95,1                 |
|                                | FEB   | 104,5        | + 5,1                  | + 5,2                    | 98,8                   | + 1,1                                   | 98,5  | - 0,2                                   | ( 96,0)              |
|                                | MAR   | 117,0        | + 7,7                  | +12,0                    | 100,4                  | + 1,6                                   | 98,3  | - 0,2                                   | ( 97,0)              |
|                                | APR   | 101,5        | - 1,8                  | -13,2                    | 94,4                   | - 6,0                                   | 95,3  | - 3,1                                   | ( 98,1)              |
|                                | MAI   | 85,3         | +13,1                  | -16,0                    | 98,0                   | + 3,8                                   | 97,2  | + 2,0                                   | ( 99,5)              |
|                                | JUN   | 73,2         | + 9,7                  | -14,2                    | 102,1                  | + 4,2                                   | 102,7   | + 5,7                                   | (101,1)              |
| BEKLEIDUNGSINDUSTRIE AUSLAND   |       |              |                        |                          |                        |   |   |   |                      |
| 1975                           | JUN   | 82,0         | +28,9                  | -19,0                    | 150,1                  | + 6,3                                   | 148,9   | + 2,5                                   | 151,9                |
|                                | JUL   | 134,9        | +12,7                  | +64,5                    | 156,2                  | + 4,1                                   | 154,0   | + 3,4                                   | 152,4                |
|                                | AUG   | 174,8        | + 9,9                  | +29,6                    | 149,4                  | - 4,4                                   | 151,9   | - 1,4                                   | 152,7                |
|                                | SEP   | 242,0        | +16,7                  | +38,4                    | 171,9                  | +15,1                                   | 168,2   | +10,7                                   | 158,0                |
|                                | OKT   | 205,2        | + 3,4                  | -15,2                    | 155,5                  | - 9,5                                   | 153,4   | - 8,8                                   | 164,0                |
|                                | NOV   | 122,4        | + 3,9                  | -40,3                    | 153,7                  | - 1,2                                   | 155,3   | + 1,2                                   | 167,7                |
|                                | DEZ   | 84,8         | + 6,1                  | -30,8                    | 158,0                  | + 2,8                                   | 158,4   | + 2,0                                   | 171,5                |
| 1976                           | JAN*  | 196,3        | +48,6                  | +131,5                   | 209,2                  | +32,4                                   | 211,1   | +33,3                                   | 174,5                |
|                                | FEB   | 247,9        | +36,4                  | +26,3                    | 204,5                  | - 2,2                                   | 204,3   | - 3,2                                   | (179,5)              |
|                                | MAR   | 263,5        | +36,3                  | + 6,3                    | 209,3                  | + 2,3                                   | 205,3   | + 0,5                                   | (185,0)              |
|                                | APR   | 206,3        | +26,0                  | -21,7                    | 194,9                  | - 6,9                                   | 195,7   | - 4,7                                   | (191,1)              |
|                                | MAI   | 149,2        | +47,4                  | -27,7                    | 190,9                  | - 2,1                                   | 190,8   | - 2,5                                   | (197,7)              |
|                                | JUN   | 119,9        | +46,2                  | -19,6                    | 195,5                  | + 2,4                                   | 201,8   | + 5,8                                   | (204,9)              |

## 6 BAUGENEHMIGUNGEN, BAUFERTIGSTELLUNGEN, BAUVORRAT, TIEFBAUAUFTRÄGE

## 6.1 VERANSCHLAGTE REINE BBAUKOSTEN DER GENEHMIGTEN HOCHBAUVORHABEN (1970 = 100)

| JAHR                                 | MONAT | ORIGINALWERT |                        |                          | SAISONBEREINIGTER WERT |   | SAISON- UND ARBEITSTÄGLICH<br>BEREINIGTER WERT |   | GLATTE<br>KOMPONENTE |
|--------------------------------------|-------|--------------|------------------------|--------------------------|------------------------|---|--|---|----------------------|
|                                      |       | 1970=100     | VERÄNDERUNG<br>VORJAHR | IN 0/0 GEGEN<br>VORMONAT | 1970=100               | VERÄNDERUNG<br>IN 0/0 GEGEN<br>VORMONAT | 1970=100                                       | VERÄNDERUNG<br>IN 0/0 GEGEN<br>VORMONAT | 1970=100             |
| WOHN- UND NICHTWOHNGBAUEUDE          |       |              |                        |                          |                        |   |  |   |                      |
| 1975                                 | MAI   | 108,6        | -21,4                  | - 2,5                    | 98,1                   | -15,2                                   | 102,9  | -11,4                                   | 119,4                |
|                                      | JUN   | 135,5        | - 0,8                  | +24,8                    | 120,4                  | +22,7                                   | 120,7  | +17,3                                   | 121,0                |
|                                      | JUL   | 135,6        | - 9,8                  | + 0,1                    | 109,9                  | - 8,7                                   | 108,8  | - 9,9                                   | (122,3)              |
|                                      | AUG   | 128,4        | - 7,4                  | - 5,3                    | 113,8                  | + 3,5                                   | 114,3  | + 5,1                                   | (123,7)              |
|                                      | SEP   | 143,8        | +12,6                  | +12,0                    | 134,3                  | +18,0                                   | 130,3  | +14,0                                   | (125,3)              |
|                                      | OKT   | 144,1        | + 8,1                  | + 0,2                    | 131,8                  | - 1,9                                   | 130,6  | + 0,2                                   | (127,2)              |
|                                      | NOV   | 140,8        | +35,5                  | - 2,3                    | 143,8                  | + 9,1                                   | 144,0  | +10,3                                   | (128,4)              |
| DEZ                                  | 126,6 | +17,4        | -10,1                  | 138,5                    | - 3,7                  | 138,9                                   | - 3,5  | (129,6)                                 |                      |
| 1976                                 | JAN   | 99,1         | +11,3                  | -21,7                    | 131,1                  | - 5,3                                   | 132,9  | - 4,3                                   | (132,0)              |
|                                      | FEB   | 122,3        | +38,2                  | +23,4                    | 147,9                  | +12,8                                   | 148,0  | +11,4                                   | (134,7)              |
|                                      | MAR   | 134,6        | +22,0                  | +10,1                    | 139,9                  | - 5,4                                   | 135,2  | - 8,6                                   | (137,7)              |
|                                      | APR   | 124,6        | +11,8                  | - 7,4                    | 130,2                  | - 6,9                                   | 131,8  | - 2,5                                   | (141,0)              |
|                                      | MAI   | 133,6        | +23,3                  | + 7,2                    | 126,6                  | - 2,8                                   | 126,6  | - 3,9                                   | (144,5)              |
| WOHNGBAUEUDE                         |       |              |                        |                          |                        |   |  |   |                      |
| 1975                                 | MAI   | 106,6        | -25,7                  | - 3,9                    | 85,5                   | -19,3                                   | 89,0   | -17,1                                   | 109,5                |
|                                      | JUN   | 122,1        | - 3,4                  | +14,5                    | 108,1                  | +26,4                                   | 108,8  | +22,2                                   | 111,4                |
|                                      | JUL   | 122,3        | -14,4                  | + 0,2                    | 94,7                   | -12,4                                   | 93,5   | -14,1                                   | (113,2)              |
|                                      | AUG   | 118,3        | -12,3                  | - 3,3                    | 98,9                   | + 4,4                                   | 100,4  | + 7,4                                   | (115,3)              |
|                                      | SEP   | 126,1        | + 1,3                  | + 6,6                    | 117,0                  | +18,3                                   | 112,4  | +12,0                                   | (117,7)              |
|                                      | OKT   | 126,9        | + 0,2                  | + 0,6                    | 119,2                  | + 1,9                                   | 118,6  | + 5,5                                   | (120,2)              |
|                                      | NOV   | 121,7        | +32,1                  | - 4,1                    | 132,6                  | +11,2                                   | 134,8  | +13,7                                   | (121,8)              |
| DEZ                                  | 104,6 | + 9,6        | -14,1                  | 129,1                    | - 2,6                  | 131,7                                   | - 2,3  | (123,5)                                 |                      |
| 1976                                 | JAN   | 102,5        | +31,7                  | - 2,0                    | 135,1                  | + 4,6                                   | 137,0  | + 4,0                                   | (126,8)              |
|                                      | FEB   | 117,0        | +36,4                  | +14,1                    | 141,4                  | + 4,7                                   | 141,1  | + 3,0                                   | (131,7)              |
|                                      | MAR   | 141,1        | +30,9                  | +20,6                    | 140,3                  | - 0,8                                   | 137,7  | - 2,4                                   | (137,3)              |
|                                      | APR   | 141,3        | +27,4                  | + 0,1                    | 138,4                  | - 1,4                                   | 137,1  | - 0,4                                   | (143,7)              |
|                                      | MAI   | 148,9        | +39,7                  | + 5,4                    | 133,0                  | - 3,9                                   | 132,6  | - 3,3                                   | (150,9)              |
| WOHNGBAUEUDE VON PRIVATEN HAUSHALTEN |       |              |                        |                          |                        |   |  |   |                      |
| 1975                                 | MAI   | 130,9        | -22,5                  | - 5,7                    | 100,2                  | -19,8                                   | 104,0  | -16,8                                   | 128,7                |
|                                      | JUN   | 144,4        | - 9,1                  | +10,3                    | 120,2                  | +20,0                                   | 123,8  | +19,0                                   | 130,0                |
|                                      | JUL   | 148,6        | -12,3                  | + 2,9                    | 112,0                  | - 6,8                                   | 109,6  | -11,5                                   | (132,0)              |
|                                      | AUG   | 140,5        | -13,5                  | - 5,5                    | 116,4                  | + 3,9                                   | 118,3  | + 7,9                                   | (134,4)              |
|                                      | SEP   | 147,0        | - 1,7                  | + 4,6                    | 132,8                  | +14,1                                   | 127,2  | + 7,5                                   | (137,2)              |
|                                      | OKT   | 145,7        | + 0,1                  | - 0,9                    | 138,8                  | + 4,5                                   | 139,9  | +10,0                                   | (139,9)              |
|                                      | NOV   | 130,9        | +26,7                  | -10,2                    | 152,6                  | + 9,9                                   | 153,5  | + 9,7                                   | (141,7)              |
| DEZ                                  | 107,8 | +13,0        | -17,6                  | 150,7                    | - 1,2                  | 151,4                                   | - 1,4  | (144,3)                                 |                      |
| 1976                                 | JAN   | 114,9        | +26,3                  | + 6,6                    | 156,8                  | + 4,0                                   | 159,0  | + 5,0                                   | (148,5)              |
|                                      | FEB   | 131,8        | +34,8                  | +14,7                    | 164,7                  | + 5,0                                   | 164,6  | + 3,5                                   | (155,2)              |
|                                      | MAR   | 172,3        | +32,1                  | +30,7                    | 169,1                  | + 2,7                                   | 165,6  | + 0,6                                   | (163,0)              |
|                                      | APR   | 174,6        | +25,8                  | + 1,3                    | 163,5                  | - 3,3                                   | 162,0  | - 2,2                                   | (172,0)              |
|                                      | MAI   | 188,3        | +43,9                  | + 7,8                    | 163,4                  | - 0,1                                   | 164,0  | + 1,2                                   | (182,3)              |
| NICHTWOHNGBAUEUDE                    |       |              |                        |                          |                        |   |  |   |                      |
| 1975                                 | MAI   | 111,9        | -13,6                  | - 0,3                    | 118,3                  | - 9,3                                   | 122,8  | - 5,5                                   | 136,3                |
|                                      | JUN   | 157,1        | + 2,6                  | +40,4                    | 140,5                  | +18,8                                   | 140,3  | +14,3                                   | 138,1                |
|                                      | JUL   | 157,1        | - 3,1                  | + 0,0                    | 135,3                  | - 3,7                                   | 135,2  | - 3,6                                   | (138,8)              |
|                                      | AUG   | 144,6        | + 0,7                  | - 8,0                    | 138,6                  | + 2,4                                   | 137,1  | + 1,4                                   | (139,5)              |
|                                      | SEP   | 172,2        | +29,8                  | +19,1                    | 163,3                  | +17,8                                   | 161,0  | +17,4                                   | (140,2)              |
|                                      | OKT   | 171,7        | +19,1                  | - 0,3                    | 153,6                  | - 5,9                                   | 152,0  | - 5,6                                   | (141,3)              |
|                                      | NOV   | 171,5        | +39,5                  | - 0,1                    | 163,4                  | + 6,4                                   | 160,3  | + 5,5                                   | (142,3)              |
| DEZ                                  | 161,8 | +26,8        | - 3,7                  | 155,2                    | - 5,0                  | 153,3                                   | - 4,4  | (143,1)                                 |                      |
| 1976                                 | JAN*  | 93,6         | -12,5                  | -42,2                    | 112,5                  | -27,5                                   | 113,1  | -26,2                                   | (144,3)              |
|                                      | FEB   | 130,8        | +41,1                  | +39,7                    | 159,6                  | +41,9                                   | 160,6  | +42,0                                   | (143,8)              |
|                                      | MAR   | 124,2        | + 8,9                  | - 5,0                    | 140,6                  | -11,9                                   | 133,9  | -16,6                                   | (142,8)              |
|                                      | APR   | 97,9         | -12,7                  | -21,2                    | 121,0                  | -13,9                                   | 128,0  | - 4,4                                   | (141,4)              |
|                                      | MAI   | 109,0        | - 2,6                  | +11,3                    | 116,7                  | - 3,6                                   | 117,9  | - 7,9                                   | (138,0)              |
| ÖFFENTLICHE GEBÄUDE                  |       |              |                        |                          |                        |   |  |   |                      |
| 1975                                 | MAI   | 123,3        | -20,4                  | -18,5                    | 144,8                  | -17,2                                   | 158,2  | - 9,4                                   | 175,9                |
|                                      | JUN   | 229,4        | -11,9                  | +86,1                    | 213,3                  | +47,3                                   | 206,3  | +30,4                                   | 180,1                |
|                                      | JUL   | 240,4        | - 2,3                  | + 4,8                    | 194,0                  | - 9,0                                   | 192,0  | - 6,9                                   | 174,0                |
|                                      | AUG   | 152,6        | -24,9                  | -36,5                    | 157,7                  | -18,7                                   | 159,5  | -16,9                                   | 171,5                |
|                                      | SEP   | 210,0        | +43,9                  | +37,6                    | 206,0                  | +30,6                                   | 203,0  | +27,3                                   | 169,1                |
|                                      | OKT   | 157,7        | -22,0                  | -24,9                    | 151,7                  | -26,4                                   | 152,5  | -24,9                                   | 162,7                |
|                                      | NOV   | 167,4        | -18,3                  | + 6,2                    | 146,9                  | - 3,2                                   | 139,6  | - 8,5                                   | (158,6)              |
| DEZ                                  | 185,5 | + 3,3        | +10,8                  | 162,0                    | +10,3                  | 154,1                                   | +10,4  | (154,1)                                 |                      |
| 1976                                 | JAN   | 82,7         | -46,2                  | -55,4                    | 108,8                  | -32,8                                   | 112,9  | -26,7                                   | (145,9)              |
|                                      | FEB   | 130,9        | - 7,2                  | +58,3                    | 153,8                  | +41,4                                   | 154,3  | +36,7                                   | (141,3)              |
|                                      | MAR   | 122,2        | -22,2                  | - 6,6                    | 140,6                  | - 8,6                                   | 132,5  | -14,1                                   | (137,9)              |
|                                      | APR   | 94,7         | -37,4                  | -22,5                    | 119,1                  | -15,3                                   | 128,7  | - 2,9                                   | (138,3)              |
|                                      | MAI   | 108,6        | -11,9                  | +14,7                    | 129,1                  | + 8,4                                   | 126,0  | - 2,1                                   | (145,9)              |
| WIRTSCHAFTSGBAUEUDE                  |       |              |                        |                          |                        |   |  |   |                      |
| 1975                                 | MAI   | 105,5        | - 8,3                  | +17,0                    | 102,1                  | - 2,8                                   | 104,4  | - 0,4                                   | 112,0                |
|                                      | JUN   | 116,3        | +25,9                  | +10,2                    | 116,6                  | +14,2                                   | 114,2  | + 9,4                                   | 117,8                |
|                                      | JUL   | 110,0        | - 4,4                  | - 5,4                    | 101,4                  | -13,0                                   | 103,6  | - 9,3                                   | (120,5)              |
|                                      | AUG   | 140,2        | +27,6                  | +27,5                    | 126,5                  | +24,8                                   | 123,9  | +19,6                                   | (123,0)              |
|                                      | SEP   | 150,8        | +20,4                  | + 7,6                    | 137,1                  | + 8,4                                   | 134,8  | + 8,8                                   | (125,5)              |
|                                      | OKT   | 179,6        | +61,4                  | +19,1                    | 151,9                  | +10,8                                   | 146,6  | + 8,8                                   | (128,1)              |
|                                      | NOV   | 173,7        | +126,8                 | - 3,3                    | 167,1                  | +10,0                                   | 169,1  | +15,3                                   | (129,7)              |
| DEZ                                  | 148,5 | +51,1        | -14,5                  | 143,0                    | -14,4                  | 144,6                                   | -14,5  | (131,4)                                 |                      |
| 1976                                 | JAN   | 99,8         | +23,7                  | -32,8                    | 127,4                  | -10,9                                   | 127,5  | -11,8                                   | (134,3)              |
|                                      | FEB   | 130,7        | +99,5                  | +31,0                    | 154,5                  | +21,3                                   | 154,6  | +21,3                                   | (134,6)              |
|                                      | MAR   | 125,4        | +39,5                  | - 4,1                    | 132,0                  | -14,6                                   | 127,5  | -17,5                                   | (134,2)              |
|                                      | APR   | 99,7         | +10,5                  | -20,5                    | 117,9                  | -10,7                                   | 125,6  | - 1,5                                   | (132,9)              |
|                                      | MAI   | 109,3        | + 3,6                  | + 9,6                    | 107,3                  | - 9,0                                   | 108,3  | -13,8                                   | (129,0)              |

## 6 BAUGENEHMIGUNGEN, BAUFERTIGSTELLUNGEN, BAUVORRAT, TIEFBAUAUFTRÄGE

## 6.2 UMBAUTER RAUM DER GENEHMIGTEN HOCHBAUVORHABEN (1970 = 100)

| JAHR                       | MONAT                               | ORIGINALWERT |                        |                          | SAISONBEREINIGTER WERT |   | SAISON- UND ARBEITSTÄGLICH<br>BEREINIGTER WERT |   | GLATTE<br>KOMPONENTE |
|----------------------------|-------------------------------------|--------------|------------------------|--------------------------|------------------------|---|--|---|----------------------|
|                            |                                     | 1970=100     | VERÄNDERUNG<br>VORJAHR | IN O/D GEGEN<br>VORMONAT | 1970=100               | VERÄNDERUNG<br>IN O/D GEGEN<br>VORMONAT | 1970=100                                       | VERÄNDERUNG<br>IN O/D GEGEN<br>VORMONAT |                      |
| WOHN- UND NICHTWOHNGBEAUDE |                                     |              |                        |                          |                        |   |  |   |                      |
| 1975                       | MAI                                 | 69,0         | -22,8                  | - 0,4                    | 61,3                   | -14,6                                   | 65,1   | - 9,6                                   | 76,4                 |
|                            | JUN                                 | 82,5         | + 2,4                  | +19,6                    | 76,7                   | +25,1                                   | 76,7   | +17,8                                   | ( 77,3)              |
|                            | JUL                                 | 84,1         | -11,2                  | + 1,9                    | 68,6                   | -10,6                                   | 67,2   | -12,4                                   | ( 78,2)              |
|                            | AUG                                 | 82,3         | - 8,4                  | - 2,1                    | 71,8                   | + 4,7                                   | 73,2   | + 8,9                                   | ( 78,7)              |
|                            | SEP                                 | 93,4         | +13,2                  | +13,5                    | 85,2                   | +18,7                                   | 82,7   | +13,0                                   | ( 79,6)              |
|                            | OKT                                 | 96,0         | +11,6                  | + 2,8                    | 85,0                   | - 0,2                                   | 84,2   | + 1,8                                   | ( 80,7)              |
|                            | NOV                                 | 86,7         | +33,4                  | - 9,7                    | 88,1                   | + 3,6                                   | 89,4   | + 6,2                                   | ( 81,2)              |
| 1976                       | DEZ                                 | 80,0         | +15,4                  | - 7,7                    | 87,8                   | - 0,3                                   | 88,0   | - 1,6                                   | ( 81,7)              |
|                            | JAN                                 | 63,4         | +11,0                  | -20,7                    | 82,7                   | - 5,8                                   | 84,6   | - 3,9                                   | ( 82,9)              |
|                            | FEB                                 | 72,1         | +29,9                  | +13,7                    | 89,5                   | + 8,2                                   | 89,4   | + 5,7                                   | ( 84,2)              |
|                            | MAR                                 | 84,0         | +19,3                  | +16,5                    | 87,7                   | - 2,0                                   | 84,7   | - 5,3                                   | ( 85,6)              |
| 1975                       | APR                                 | 78,8         | +13,7                  | - 6,2                    | 82,4                   | - 6,0                                   | 82,4   | - 2,7                                   | ( 87,1)              |
|                            | MAI                                 | 82,6         | +19,7                  | + 4,8                    | 77,0                   | - 6,6                                   | 76,9   | - 6,7                                   | ( 88,6)              |
|                            | WOHNGBEAUDE                         |              |                        |                          |                        |   |  |   |                      |
| 1975                       | MAI                                 | 69,0         | -29,5                  | - 5,1                    | 54,1                   | -21,6                                   | 57,2   | -18,7                                   | 71,8                 |
|                            | JUN                                 | 79,0         | - 7,4                  | +14,5                    | 69,9                   | +29,2                                   | 69,6   | +21,7                                   | ( 72,7)              |
|                            | JUL                                 | 78,1         | -19,7                  | - 1,1                    | 59,9                   | -14,3                                   | 59,2   | -14,9                                   | ( 73,7)              |
|                            | AUG                                 | 75,7         | -17,1                  | - 3,1                    | 62,9                   | + 5,0                                   | 64,2   | + 8,4                                   | ( 74,1)              |
|                            | SEP                                 | 79,8         | - 5,6                  | + 5,4                    | 73,6                   | +17,0                                   | 70,4   | + 9,7                                   | ( 75,4)              |
|                            | OKT                                 | 81,2         | - 3,4                  | + 1,8                    | 75,7                   | + 2,9                                   | 75,3   | + 7,0                                   | ( 76,7)              |
|                            | NOV                                 | 77,0         | +27,3                  | - 5,2                    | 84,2                   | +11,2                                   | 85,7   | +13,8                                   | ( 77,3)              |
| 1976                       | DEZ                                 | 65,8         | + 4,4                  | -14,5                    | 81,3                   | - 3,4                                   | 83,0   | - 3,2                                   | ( 77,9)              |
|                            | JAN                                 | 64,1         | +22,6                  | - 2,6                    | 84,8                   | + 4,3                                   | 86,3   | + 4,0                                   | ( 79,7)              |
|                            | FEB                                 | 73,1         | +29,4                  | +14,0                    | 88,8                   | + 4,7                                   | 88,6   | + 2,7                                   | ( 82,5)              |
|                            | MAR                                 | 88,4         | +26,5                  | +20,9                    | 88,6                   | - 0,2                                   | 86,7   | - 2,1                                   | ( 85,8)              |
| 1975                       | APR                                 | 88,0         | +21,3                  | - 0,5                    | 85,7                   | - 3,3                                   | 84,7   | - 2,3                                   | ( 89,6)              |
|                            | MAI                                 | 92,1         | +33,5                  | + 4,7                    | 81,0                   | - 5,5                                   | 80,3   | - 5,2                                   | ( 94,6)              |
|                            | WOHNGBEAUDE VON PRIVATEN HAUSHALTEN |              |                        |                          |                        |   |  |   |                      |
| 1975                       | MAI                                 | 84,3         | -27,3                  | - 6,7                    | 63,0                   | -21,6                                   | 66,5   | -17,9                                   | 84,2                 |
|                            | JUN                                 | 93,6         | -11,4                  | +11,0                    | 78,1                   | +24,0                                   | 80,0   | +20,3                                   | ( 84,2)              |
|                            | JUL                                 | 94,6         | -17,9                  | + 1,1                    | 70,2                   | -10,1                                   | 68,7   | -14,1                                   | ( 85,3)              |
|                            | AUG                                 | 90,0         | -18,2                  | - 4,9                    | 74,1                   | + 5,6                                   | 75,5   | + 9,9                                   | ( 86,5)              |
|                            | SEP                                 | 94,3         | - 4,9                  | + 4,8                    | 85,0                   | +14,7                                   | 80,6   | + 6,8                                   | ( 87,6)              |
|                            | OKT                                 | 92,5         | - 4,3                  | - 1,9                    | 87,7                   | + 3,2                                   | 88,8   | +10,2                                   | ( 87,8)              |
|                            | NOV                                 | 82,9         | +22,1                  | -10,4                    | 96,9                   | +10,5                                   | 97,5   | + 9,8                                   | ( 88,4)              |
| 1976                       | DEZ                                 | 67,7         | + 6,8                  | -18,3                    | 95,1                   | - 1,9                                   | 95,9   | - 1,6                                   | ( 90,8)              |
|                            | JAN                                 | 72,2         | +18,2                  | + 6,6                    | 98,9                   | + 4,0                                   | 100,4  | + 4,7                                   | ( 92,9)              |
|                            | FEB                                 | 82,3         | +28,2                  | +14,0                    | 103,5                  | + 4,7                                   | 103,5  | + 3,1                                   | ( 96,8)              |
|                            | MAR                                 | 107,1        | +27,2                  | +30,1                    | 105,9                  | + 2,3                                   | 103,5  | + 0,0                                   | (101,3)              |
| 1975                       | APR                                 | 108,2        | +19,7                  | + 1,0                    | 100,1                  | - 5,5                                   | 99,9   | - 3,5                                   | (106,6)              |
|                            | MAI                                 | 115,7        | +37,2                  | + 6,9                    | 98,3                   | - 1,8                                   | 98,2   | - 1,7                                   | (112,7)              |
|                            | NICHTWOHNGBEAUDE                    |              |                        |                          |                        |   |  |   |                      |
| 1975                       | MAI                                 | 69,1         | -13,2                  | + 5,8                    | 69,4                   | - 7,1                                   | 73,6   | + 0,1                                   | 81,0                 |
|                            | JUN                                 | 86,5         | +15,2                  | +25,2                    | 84,5                   | +21,8                                   | 85,6   | +16,3                                   | 82,3                 |
|                            | JUL                                 | 91,1         | - 0,8                  | + 5,3                    | 78,8                   | - 6,7                                   | 76,6   | -10,5                                   | ( 83,1)              |
|                            | AUG                                 | 90,1         | + 2,3                  | - 1,1                    | 82,4                   | + 4,6                                   | 83,7   | + 9,3                                   | ( 83,9)              |
|                            | SEP                                 | 109,1        | +36,0                  | +21,1                    | 99,1                   | +20,3                                   | 97,3   | +16,2                                   | ( 84,6)              |
|                            | OKT                                 | 113,1        | +28,2                  | + 3,7                    | 96,1                   | - 3,0                                   | 94,8   | - 2,6                                   | ( 85,3)              |
|                            | NOV                                 | 98,0         | +39,4                  | -13,4                    | 92,6                   | - 3,6                                   | 93,8   | - 1,1                                   | ( 85,7)              |
| 1976                       | DEZ                                 | 96,4         | +26,0                  | - 1,6                    | 95,5                   | + 3,1                                   | 94,1   | + 0,3                                   | ( 86,1)              |
|                            | JAN                                 | 62,5         | - 0,2                  | -35,2                    | 79,9                   | -16,3                                   | 82,3   | -12,5                                   | ( 86,7)              |
|                            | FEB                                 | 70,8         | +30,4                  | +13,3                    | 90,1                   | +12,8                                   | 90,1   | + 9,5                                   | ( 86,2)              |
|                            | MAR                                 | 79,0         | +11,1                  | +11,6                    | 86,5                   | - 4,0                                   | 82,2   | - 8,8                                   | ( 85,5)              |
| 1975                       | APR                                 | 68,2         | + 4,4                  | -13,7                    | 78,0                   | - 9,8                                   | 79,2   | - 3,6                                   | ( 84,3)              |
|                            | MAI                                 | 71,7         | + 3,8                  | + 5,1                    | 72,2                   | - 7,4                                   | 72,9   | - 8,0                                   | ( 81,7)              |
|                            | ÖFFENTLICHE GEBEAUDE                |              |                        |                          |                        |   |  |   |                      |
| 1975                       | MAI                                 | 85,9         | -19,3                  | -20,1                    | 99,1                   | -17,7                                   | 108,9  | - 8,9                                   | 118,5                |
|                            | JUN                                 | 144,7        | + 4,6                  | +68,5                    | 125,9                  | +27,0                                   | 126,8  | +16,4                                   | 115,0                |
|                            | JUL                                 | 151,0        | + 4,1                  | + 4,4                    | 126,0                  | + 0,1                                   | 121,4  | - 4,3                                   | (113,1)              |
|                            | AUG                                 | 100,0        | -23,2                  | -33,8                    | 105,0                  | -16,7                                   | 108,2  | -10,9                                   | (111,1)              |
|                            | SEP                                 | 141,2        | +30,3                  | +41,2                    | 134,0                  | +27,6                                   | 131,8  | +21,8                                   | (109,0)              |
|                            | OKT                                 | 107,0        | -23,6                  | -24,2                    | 99,9                   | -25,4                                   | 101,4  | -23,1                                   | (106,6)              |
|                            | NOV                                 | 107,9        | -19,4                  | + 0,8                    | 97,9                   | - 2,0                                   | 94,3   | - 7,0                                   | (104,8)              |
| 1976                       | DEZ                                 | 121,7        | + 0,3                  | +12,8                    | 112,9                  | +15,3                                   | 108,8  | +15,4                                   | (102,7)              |
|                            | JAN                                 | 58,4         | -46,5                  | -52,0                    | 78,6                   | -30,4                                   | 83,1   | -23,6                                   | (100,5)              |
|                            | FEB                                 | 90,7         | + 0,9                  | +55,3                    | 113,6                  | +44,5                                   | 114,1  | +37,3                                   | ( 97,7)              |
|                            | MAR                                 | 87,9         | -23,0                  | - 3,1                    | 93,6                   | -17,6                                   | 89,4   | -21,6                                   | ( 94,7)              |
| 1975                       | APR                                 | 71,2         | -33,8                  | -19,0                    | 82,9                   | -11,4                                   | 82,9   | - 7,3                                   | ( 91,6)              |
|                            | MAI                                 | 71,5         | -17,0                  | + 0,1                    | 84,3                   | + 1,7                                   | 83,3   | + 0,5                                   | ( 87,5)              |
|                            | WIRTSCHAFTSGBEAUDE                  |              |                        |                          |                        |   |  |   |                      |
| 1975                       | MAI                                 | 64,9         | -11,1                  | +18,2                    | 62,0                   | - 2,2                                   | 64,8   | + 4,3                                   | 71,6                 |
|                            | JUN                                 | 72,0         | +21,2                  | +10,9                    | 74,2                   | +19,7                                   | 75,4   | +16,4                                   | 74,2                 |
|                            | JUL                                 | 76,2         | - 3,1                  | + 5,8                    | 67,1                   | - 9,6                                   | 65,4   | -13,3                                   | ( 75,7)              |
|                            | AUG                                 | 87,6         | +12,7                  | +15,0                    | 76,7                   | +14,3                                   | 77,5   | +18,5                                   | ( 77,1)              |
|                            | SEP                                 | 101,1        | +38,1                  | +15,4                    | 90,4                   | +17,9                                   | 88,9   | +14,7                                   | ( 78,5)              |
|                            | OKT                                 | 114,6        | +52,0                  | +13,4                    | 95,1                   | + 5,2                                   | 93,2   | + 4,8                                   | ( 79,9)              |
|                            | NOV                                 | 95,5         | +75,2                  | -16,7                    | 91,2                   | - 4,1                                   | 93,6   | + 0,4                                   | ( 81,0)              |
| 1976                       | DEZ                                 | 90,1         | +38,0                  | - 5,7                    | 91,2                   | + 0,0                                   | 90,8   | - 3,0                                   | ( 82,0)              |
|                            | JAN                                 | 63,5         | +24,5                  | -29,5                    | 80,2                   | -12,1                                   | 82,0   | - 9,7                                   | ( 83,2)              |
|                            | FEB                                 | 65,9         | +45,2                  | + 3,8                    | 84,4                   | + 5,2                                   | 84,2   | + 2,7                                   | ( 83,4)              |
|                            | MAR                                 | 76,8         | +27,2                  | +16,5                    | 81,6                   | - 3,3                                   | 79,3   | - 5,8                                   | ( 83,2)              |
| 1975                       | APR                                 | 67,5         | +23,3                  | -12,1                    | 77,0                   | - 5,6                                   | 78,0   | - 1,6                                   | ( 82,5)              |
|                            | MAI                                 | 71,9         | +10,8                  | + 6,5                    | 69,3                   | -10,0                                   | 70,5   | - 9,6                                   | ( 80,3)              |

## 6 BAUGENEHMIGUNGEN, BAUFERTIGSTELLUNGEN, BAUVORRAT, TIEFBAUAUFTRÄGE

## 6.3 UMBAUTER RAUM DER FERTIGGESTELLTEN GEBÄUDE (1970 = 100)

| JAHR                       | MONAT | ORIGINALWERT |                        |                          | SAISONBEREINIGTER WERT |   | SAISON- UND ARBEITSTÄGLICH<br>BEREINIGTER WERT |   | GLATTE<br>KOMPONENTE |
|----------------------------|-------|--------------|------------------------|--------------------------|------------------------|---|--|---|----------------------|
|                            |       | 1970=100     | VERÄNDERUNG<br>VORJAHR | IN O/O GEGEN<br>VORMONAT | 1970=100               | VERÄNDERUNG<br>IN O/O GEGEN<br>VORMONAT | 1970=100                                       | VERÄNDERUNG<br>IN O/O GEGEN<br>VORMONAT |                      |
| WOHN- UND NICHTWOHNGBAUEDE |       |              |                        |                          |                        |   |  |   |                      |
| 1975                       | MAI   | 41,4         | -26,3                  | - 4,2                    | 97,7                   | - 8,1                                   | 97,4   | -13,0                                   | 103,4                |
|                            | JUN   | 56,9         | -17,2                  | +37,4                    | 98,3                   | + 0,6                                   | 98,1   | + 0,7                                   | 101,3                |
|                            | JUL   | 63,7         | -36,2                  | +12,0                    | 90,9                   | - 7,5                                   | 94,4   | - 3,8                                   | (100,1)              |
|                            | AUG   | 53,7         | -30,9                  | -15,7                    | 96,9                   | + 6,6                                   | 96,8   | + 2,5                                   | ( 99,1)              |
|                            | SEP   | 69,9         | -14,4                  | +30,2                    | 96,7                   | - 0,2                                   | 90,1   | - 6,9                                   | ( 98,1)              |
|                            | OKT   | 87,9         | -21,9                  | +25,8                    | 91,2                   | - 5,7                                   | 95,8   | + 6,3                                   | ( 96,5)              |
|                            | NOV   | 84,9         | -15,6                  | - 3,4                    | 82,1                   | -10,0                                   | 88,5   | - 7,6                                   | ( 95,8)              |
|                            | DEZ   | 551,2        | -12,6                  | +549,2                   | 78,8                   | - 4,0                                   | 85,2   | - 3,7                                   | ( 95,4)              |
| 1976                       | JAN   | 33,4         | + 9,9                  | -93,9                    | 104,5                  | +32,6                                   | 104,8  | +23,0                                   | ( 94,5)              |
|                            | FEB   | 33,9         | -13,1                  | + 1,5                    | 99,6                   | - 4,7                                   | 97,7   | - 6,8                                   | ( 94,9)              |
|                            | MAR   | 34,5         | -19,0                  | + 1,8                    | 96,8                   | - 2,8                                   | 100,7  | + 3,1                                   | ( 95,6)              |
|                            | APR   | 32,5         | -24,8                  | - 5,8                    | 96,8                   | + 0,0                                   | 93,6   | - 7,1                                   | ( 96,8)              |
|                            | MAI   | 40,7         | - 1,7                  | +25,2                    | 103,9                  | + 7,3                                   | 98,6   | + 5,3                                   | ( 98,5)              |
| WOHNGBAUEDE                |       |              |                        |                          |                        |   |  |   |                      |
| 1975                       | MAI   | 49,9         | -25,5                  | + 5,1                    | 109,1                  | - 5,4                                   | 106,0  | -13,4                                   | 109,8                |
|                            | JUN   | 64,3         | -23,1                  | +28,9                    | 102,7                  | - 5,9                                   | 102,7  | - 3,1                                   | 107,7                |
|                            | JUL   | 73,7         | -41,3                  | +14,6                    | 90,3                   | -12,1                                   | 96,4   | - 6,1                                   | (106,1)              |
|                            | AUG   | 56,0         | -37,1                  | -24,0                    | 99,2                   | + 9,9                                   | 99,1   | + 2,8                                   | (104,7)              |
|                            | SEP   | 76,4         | -22,2                  | +36,4                    | 99,2                   | + 0,0                                   | 89,5   | - 9,7                                   | (103,4)              |
|                            | OKT   | 94,3         | -27,8                  | +23,4                    | 91,9                   | - 7,4                                   | 99,2   | +10,8                                   | (101,5)              |
|                            | NOV   | 81,3         | -19,9                  | -13,8                    | 81,2                   | -11,6                                   | 91,2   | - 8,1                                   | (100,4)              |
|                            | DEZ   | 553,3        | -16,3                  | +580,6                   | 78,4                   | - 3,4                                   | 85,1   | - 6,7                                   | ( 99,5)              |
| 1976                       | JAN   | 37,6         | + 8,7                  | -93,2                    | 112,3                  | +43,2                                   | 113,1  | +32,9                                   | ( 98,5)              |
|                            | FEB   | 38,8         | - 4,4                  | + 3,2                    | 107,9                  | - 3,9                                   | 105,1  | - 7,1                                   | ( 98,9)              |
|                            | MAR   | 36,5         | -25,5                  | - 5,9                    | 103,4                  | - 4,2                                   | 108,2  | + 2,9                                   | ( 99,9)              |
|                            | APR   | 33,6         | -29,3                  | - 7,9                    | 102,4                  | - 1,0                                   | 97,5   | - 9,9                                   | (101,5)              |
|                            | MAI   | 43,7         | -12,4                  | +30,1                    | 108,7                  | + 6,2                                   | 100,0  | + 2,6                                   | (103,6)              |
| NICHTWOHNGBAUEDE           |       |              |                        |                          |                        |   |  |   |                      |
| 1975                       | MAI   | 32,1         | -27,9                  | -16,8                    | 85,4                   | -11,6                                   | 88,3   | -12,5                                   | 96,3                 |
|                            | JUN   | 49,0         | - 6,8                  | +52,6                    | 93,7                   | + 9,7                                   | 93,2   | + 5,5                                   | 94,5                 |
|                            | JUL   | 52,9         | -26,2                  | + 8,0                    | 91,7                   | - 2,1                                   | 92,7   | - 0,5                                   | ( 93,6)              |
|                            | AUG   | 51,3         | -21,4                  | - 3,0                    | 94,6                   | + 3,2                                   | 94,7   | + 2,2                                   | ( 92,9)              |
|                            | SEP   | 62,9         | - 1,4                  | +22,6                    | 94,2                   | - 0,4                                   | 90,9   | - 4,0                                   | ( 92,4)              |
|                            | OKT   | 80,9         | -13,0                  | +28,6                    | 90,5                   | - 3,9                                   | 92,2   | + 1,4                                   | ( 91,1)              |
|                            | NOV   | 88,7         | -11,0                  | + 9,6                    | 82,8                   | - 8,5                                   | 85,5   | - 7,3                                   | ( 90,8)              |
|                            | DEZ   | 548,9        | - 8,1                  | +518,8                   | 78,3                   | - 5,4                                   | 84,4   | - 1,3                                   | ( 90,9)              |
| 1976                       | JAN   | 28,8         | +11,6                  | -94,8                    | 96,1                   | +22,7                                   | 95,9   | +13,6                                   | ( 90,2)              |
|                            | FEB   | 28,7         | -23,3                  | - 0,3                    | 90,7                   | - 5,6                                   | 89,7   | - 6,5                                   | ( 90,5)              |
|                            | MAR   | 32,4         | - 8,7                  | +12,9                    | 89,9                   | - 0,9                                   | 92,7   | + 3,3                                   | ( 91,0)              |
|                            | APR   | 31,3         | -18,9                  | - 3,4                    | 90,7                   | + 0,9                                   | 89,6   | - 3,3                                   | ( 91,8)              |
|                            | MAI   | 37,4         | +16,5                  | +19,5                    | 99,0                   | + 9,2                                   | 97,0   | + 8,3                                   | ( 92,9)              |

6 BAUGENEHMIGUNGEN, BAUFERTIGSTELLUNGEN, BAUVORRAT, TIEFBAUAUFTRÄGE  
6.4 GENEHMIGTE UND FERTIGGESTELLTE WOHNUNGEN (ANZAHL), BAUVORRAT (1 000)

| JAHR                      | MONAT | ORIGINALWERT |                        |                          | SAISONBEREINIGTER WERT |   | SAISON- UND ARBEITSTÄGLICH<br>BEREINIGTER WERT |   | GLATTE<br>KOMPONENTE |
|---------------------------|-------|--------------|------------------------|--------------------------|------------------------|---|--|---|----------------------|
|                           |       | ANZAHL       | VERÄNDERUNG<br>VORJAHR | IN 0/0 GEGEN<br>VORMONAT | ANZAHL                 | VERÄNDERUNG<br>IN 0/0 GEGEN<br>VORMONAT | ANZAHL   | VERÄNDERUNG<br>IN 0/0 GEGEN<br>VORMONAT | ANZAHL               |
| GENEHMIGTE WOHNUNGEN      |       |              |                        |                          |                        |   |  |   |                      |
| 1975                      | MAI   | 29211        | -30,5                  | - 3,6                    | 23561                  | -21,8                                   | 24715  | -19,9                                   | 30597                |
|                           | JUN   | 33585        | - 6,5                  | +15,0                    | 30549                  | +29,7                                   | 30276  | +22,5                                   | 31037                |
|                           | JUL   | 32608        | -20,3                  | - 2,9                    | 25951                  | -15,1                                   | 25833  | -14,7                                   | (31389)              |
|                           | AUG   | 31901        | -16,2                  | - 2,2                    | 27166                  | + 4,7                                   | 27583  | + 6,8                                   | (31783)              |
|                           | SEP   | 33436        | - 4,2                  | + 4,8                    | 32379                  | +19,2                                   | 30939  | +12,2                                   | (32212)              |
|                           | OKT   | 35305        | - 4,8                  | + 5,6                    | 32625                  | + 0,8                                   | 32063  | + 3,6                                   | (32714)              |
|                           | NOV   | 35007        | +27,5                  | - 0,8                    | 36360                  | +11,4                                   | 37487  | +16,9                                   | (32873)              |
|                           | DEZ   | 29741        | - 2,5                  | -15,0                    | 34289                  | - 5,7                                   | 35526  | - 5,2                                   | (32917)              |
| 1976                      | JAN   | 28041        | +27,0                  | - 5,7                    | 36104                  | + 5,3                                   | 36696  | + 3,3                                   | (33415)              |
|                           | FEB   | 31184        | +24,4                  | +11,2                    | 37252                  | + 3,2                                   | 37074  | + 1,0                                   | (34240)              |
|                           | MAR   | 34877        | +17,9                  | +11,8                    | 34868                  | - 5,4                                   | 34173  | - 7,8                                   | (35173)              |
|                           | APR   | 34982        | +15,1                  | + 0,0                    | 34602                  | - 0,8                                   | 33762  | - 1,2                                   | (36219)              |
|                           | MAI   | 36037        | +23,4                  | + 3,3                    | 33050                  | - 4,5                                   | 32618  | - 3,4                                   | (37380)              |
| FERTIGGESTELLTE WOHNUNGEN |       |              |                        |                          |                        |   |  |   |                      |
| 1975                      | MAI   | 19307        | -30,2                  | + 6,3                    | 40180                  | - 8,1                                   | 39338  | -16,0                                   | 39637                |
|                           | JUN   | 23164        | -29,5                  | +20,0                    | 37251                  | - 7,3                                   | 38103  | - 3,1                                   | 38611                |
|                           | JUL   | 25761        | -45,5                  | +11,2                    | 32823                  | -11,9                                   | 34260  | -10,1                                   | (37796)              |
|                           | AUG   | 21093        | -40,0                  | -18,1                    | 35970                  | + 9,6                                   | 35501  | + 3,6                                   | (37057)              |
|                           | SEP   | 27141        | -27,5                  | +28,7                    | 35375                  | - 1,7                                   | 32966  | - 7,1                                   | (36403)              |
|                           | OKT   | 33432        | -33,2                  | +23,2                    | 31909                  | - 9,8                                   | 33475  | + 1,5                                   | (35590)              |
|                           | NOV   | 30331        | -21,7                  | - 9,3                    | 29096                  | - 8,8                                   | 31965  | - 4,5                                   | (35167)              |
|                           | DEZ   | 18945        | -21,0                  | +524,6                   | 18035                  | -38,0                                   | 22847  | -28,5                                   | (34905)              |
| 1976                      | JAN   | 13424        | + 2,9                  | -92,9                    | 41471                  | +129,9                                  | 41190  | +80,3                                   | (34554)              |
|                           | FEB   | 14466        | -11,2                  | + 7,8                    | 39514                  | - 4,7                                   | 38742  | - 5,9                                   | (34636)              |
|                           | MAR   | 12969        | -30,8                  | -10,3                    | 36948                  | - 6,5                                   | 39765  | + 2,6                                   | (34919)              |
|                           | APR   | 11561        | -36,3                  | -10,9                    | 36525                  | - 1,1                                   | 33398  | -16,0                                   | (35416)              |
|                           | MAI   | 15490        | -19,8                  | +34,0                    | 38817                  | + 6,3                                   | 36961  | +10,7                                   | (36142)              |

| JAHR      | MONAT | ORIGINALWERT |                        |                          | SAISONBEREINIGTER WERT |   | SAISON- UND ARBEITSTÄGLICH<br>BEREINIGTER WERT |   | GLATTE<br>KOMPONENTE |
|-----------|-------|--------------|------------------------|--------------------------|------------------------|---|--|---|----------------------|
|           |       | 1 000        | VERÄNDERUNG<br>VORJAHR | IN 0/0 GEGEN<br>VORMONAT | 1 000                  | VERÄNDERUNG<br>IN 0/0 GEGEN<br>VORMONAT | 1 000  | VERÄNDERUNG<br>IN 0/0 GEGEN<br>VORMONAT | 1 000                |
| BAUVORRAT |       |              |                        |                          |                        |   |  |   |                      |
| 1975      | MAI   | 833          | -18,4                  | + 1,1                    | 832                    | - 2,7                                   | x  | x                                       | 833                  |
|           | JUN   | 844          | -17,7                  | + 1,3                    | 819                    | - 1,6                                   | x  | x                                       | 819                  |
|           | JUL   | 851          | -16,4                  | + 0,8                    | 806                    | - 1,6                                   | x  | x                                       | 812                  |
|           | AUG   | 862          | -15,6                  | + 1,3                    | 792                    | - 1,7                                   | x  | x                                       | 806                  |
|           | SEP   | 868          | -14,8                  | + 0,7                    | 785                    | - 0,9                                   | x  | x                                       | 802                  |
|           | OKT   | 870          | -13,5                  | + 0,2                    | 782                    | - 0,4                                   | x  | x                                       | 799                  |
|           | NOV   | 874          | -12,1                  | + 0,5                    | 785                    | + 0,4                                   | x  | x                                       | ( 794)               |
|           | DEZ   | 715          | - 8,9                  | -18,2                    | 797                    | + 1,5                                   | x  | x                                       | ( 791)               |
| 1976      | JAN   | 693          | -12,5                  | - 3,1                    | 821                    | + 3,0                                   | x  | x                                       | ( 787)               |
|           | FEB   | 710          | -11,4                  | + 2,5                    | 799                    | - 2,7                                   | x  | x                                       | ( 788)               |
|           | MAR   | 732          | - 9,7                  | + 3,1                    | 795                    | - 0,5                                   | x  | x                                       | ( 787)               |
|           | APR   | 755          | - 8,4                  | + 3,1                    | 788                    | - 0,9                                   | x  | x                                       | ( 778)               |
|           | MAI   | 776          | - 6,8                  | + 2,8                    | 777                    | - 1,4                                   | x  | x                                       | ( 756)               |

## 6 BAUGENEHMIGUNGEN, BAUFERTIGSTELLUNGEN, BAUVORRAT, TIEFBAUAUFTRÄGE

## 6.5 AUFTRAGSVERGABEN DER ÖFFENTLICHEN HAND (1970 = 100)

| JAHR | MONAT                                       | ORIGINALWERT |                        |                          | SAISONBEREINIGTER WERT |   | SAISON- UND ARBEITSTÄGLICH<br>BEREINIGTER WERT |   | GLATTE<br>KOMPONENTE |
|------|---|--------------|------------------------|--------------------------|------------------------|---|--|---|----------------------|
|      |   | 1970=100     | VERÄNDERUNG<br>VORJAHR | IN O/O GEGEN<br>VORMONAT | 1970=100               | VERÄNDERUNG<br>IN O/O GEGEN<br>VORMONAT | 1970=100                                       | VERÄNDERUNG<br>IN O/O GEGEN<br>VORMONAT |                      |
| 1975 | TIEFBAUFEN                                  |              |                        |                          |                        |   |  |   |                      |
|      | MAI   | 128,4        | -14,6                  | + 7,5                    | 115,1                  | - 7,1                                   | 122,3  | + 1,2                                   | 123,4                |
|      | JUN   | 148,9        | + 3,7                  | +16,0                    | 129,7                  | +12,7                                   | 120,2  | - 1,7                                   | 124,3                |
|      | JUL   | 141,5        | -22,0                  | - 5,1                    | 109,5                  | -15,6                                   | 111,1  | - 7,6                                   | (123,8)              |
|      | AUG   | 119,0        | -16,8                  | -15,8                    | 102,9                  | - 6,0                                   | 103,8  | - 6,6                                   | (123,2)              |
|      | SEP   | 154,0        | + 1,1                  | +29,4                    | 134,2                  | +30,4                                   | 127,8  | +23,1                                   | (122,6)              |
|      | OKT   | 150,1        | + 2,3                  | - 2,5                    | 128,0                  | - 4,6                                   | 124,0  | - 3,0                                   | (121,9)              |
|      | NOV   | 170,5        | - 0,2                  | -19,7                    | 124,6                  | - 2,7                                   | 126,4  | + 1,9                                   | (121,8)              |
| 1976 | DEZ   | 132,3        | +26,1                  | + 9,8                    | 143,5                  | +15,2                                   | 136,6  | + 8,1                                   | (119,4)              |
|      | JAN   | 100,5        | + 7,1                  | -24,0                    | 127,0                  | -11,5                                   | 128,3  | - 6,1                                   | (119,8)              |
|      | FEB   | 72,0         | - 8,3                  | -28,4                    | 120,8                  | - 4,9                                   | 120,7  | - 5,9                                   | (119,6)              |
|      | MAR   | 98,0         | + 4,5                  | +36,1                    | 129,4                  | + 7,1                                   | 118,9  | - 1,5                                   | (119,6)              |
|      | APR   | 107,1        | -10,3                  | + 9,3                    | 112,9                  | -12,8                                   | 123,4  | + 3,8                                   | (119,8)              |
| 1975 | STRASSENBAUTEN                              |              |                        |                          |                        |   |  |   |                      |
|      | MAI   | 125,8        | -24,7                  | +12,5                    | 108,3                  | -12,2                                   | 115,8  | - 6,1                                   | 124,9                |
|      | JUN   | 153,9        | - 7,5                  | +22,3                    | 124,8                  | +15,2                                   | 118,1  | + 2,0                                   | (123,8)              |
|      | JUL   | 147,6        | -21,2                  | - 4,1                    | 104,1                  | -16,6                                   | 104,9  | -11,2                                   | (122,6)              |
|      | AUG   | 136,2        | -14,6                  | - 7,7                    | 107,3                  | + 3,1                                   | 108,3  | + 3,2                                   | (120,4)              |
|      | SEP   | 154,3        | -17,3                  | +13,3                    | 118,8                  | +10,7                                   | 112,0  | + 3,4                                   | (119,4)              |
|      | OKT   | 159,6        | - 5,5                  | + 3,4                    | 125,8                  | + 5,9                                   | 123,4  | +10,2                                   | (118,4)              |
|      | NOV   | 116,0        | -15,9                  | -27,3                    | 111,1                  | -11,7                                   | 115,1  | - 6,7                                   | (116,8)              |
| 1976 | DEZ   | 109,2        | + 5,3                  | - 5,9                    | 129,4                  | +16,5                                   | 128,1  | +11,3                                   | (114,4)              |
|      | JAN   | 65,0         | -10,6                  | -40,5                    | 122,9                  | - 5,0                                   | 125,1  | - 2,3                                   | (115,3)              |
|      | FEB   | 55,6         | -17,1                  | -14,5                    | 121,6                  | - 1,1                                   | 120,8  | - 3,4                                   | (116,6)              |
|      | MAR   | 87,5         | - 5,4                  | +57,4                    | 125,5                  | + 3,2                                   | 120,8  | + 0,0                                   | (118,6)              |
|      | APR   | 113,3        | + 1,3                  | +29,5                    | 124,1                  | - 1,1                                   | 129,4  | + 7,1                                   | (121,4)              |
| 1975 | STRASSENBRÜCKEN                             |              |                        |                          |                        |   |  |   |                      |
|      | MAI   | 113,4        | - 1,3                  | - 2,9                    | 114,9                  | - 9,9                                   | 123,7  | - 1,5                                   | ( 99,8)              |
|      | JUN   | 95,5         | -10,7                  | -15,8                    | 98,4                   | -14,4                                   | 102,9  | -16,8                                   | ( 97,7)              |
|      | JUL   | 115,8        | +20,4                  | +21,3                    | 118,1                  | +20,0                                   | 108,7  | + 5,6                                   | ( 96,3)              |
|      | AUG   | 57,9         | -64,1                  | -50,0                    | 52,5                   | -55,5                                   | 57,5   | -47,1                                   | ( 95,1)              |
|      | SEP   | 162,4        | +45,1                  | +180,5                   | 144,1                  | +174,5                                  | 142,7  | +148,2                                  | ( 92,8)              |
|      | OKT*  | 197,9        | +20,8                  | +21,9                    | 170,8                  | +18,5                                   | 168,6  | +18,1                                   | ( 92,2)              |
|      | NOV   | 93,0         | + 4,3                  | -53,0                    | 100,4                  | -41,2                                   | 100,1  | -40,6                                   | ( 91,0)              |
| 1976 | DEZ   | 108,0        | + 0,1                  | +16,1                    | 100,3                  | - 0,1                                   | 104,7  | + 4,6                                   | ( 92,4)              |
|      | JAN   | 74,0         | + 0,0                  | -31,5                    | 71,9                   | -28,3                                   | 74,1   | -29,2                                   | ( 92,5)              |
|      | FEB   | 90,5         | +72,7                  | +22,3                    | 107,8                  | +49,9                                   | 108,7  | +46,7                                   | ( 93,0)              |
|      | MAR   | 63,9         | - 7,7                  | -29,4                    | 87,1                   | -19,2                                   | 86,4   | -20,5                                   | ( 93,8)              |
|      | APR   | 96,9         | -17,0                  | +51,6                    | 105,0                  | +20,6                                   | 99,1   | +14,7                                   | ( 95,1)              |
| 1975 | AUFTRÄGE DES GUNDES                         |              |                        |                          |                        |   |  |   |                      |
|      | MAI   | 120,9        | -33,4                  | - 8,9                    | 104,0                  | -26,3                                   | 120,9  | -14,6                                   | 123,0                |
|      | JUN   | 155,2        | +23,6                  | +28,4                    | 147,4                  | +41,7                                   | 129,6  | + 7,2                                   | 124,9                |
|      | JUL   | 129,7        | -26,1                  | -16,4                    | 100,7                  | -31,7                                   | 100,6  | -22,4                                   | (124,3)              |
|      | AUG   | 118,0        | -24,5                  | - 9,0                    | 94,2                   | - 6,5                                   | 97,2   | - 3,4                                   | (123,8)              |
|      | SEP   | 169,5        | + 1,5                  | +43,6                    | 137,2                  | +45,6                                   | 132,0  | +35,8                                   | (123,2)              |
|      | OKT   | 194,0        | +37,9                  | +14,5                    | 164,5                  | +19,9                                   | 153,6  | +17,9                                   | (123,4)              |
|      | NOV   | 116,0        | + 4,1                  | -40,2                    | 125,2                  | -23,9                                   | 128,9  | -17,2                                   | (122,8)              |
| 1976 | DEZ   | 112,3        | +19,6                  | - 3,2                    | 132,1                  | + 5,5                                   | 132,2  | + 2,6                                   | (120,2)              |
|      | JAN   | 77,6         | - 1,5                  | -30,9                    | 115,9                  | -12,3                                   | 120,6  | - 8,8                                   | (121,0)              |
|      | FEB   | 64,3         | -22,0                  | -17,1                    | 112,0                  | - 3,4                                   | 111,0  | - 8,0                                   | (120,9)              |
|      | MAR   | 98,4         | - 7,1                  | +53,0                    | 123,9                  | +10,6                                   | 118,9  | + 7,1                                   | (121,0)              |
|      | APR   | 132,0        | - 0,5                  | +34,1                    | 135,1                  | + 9,0                                   | 139,8  | +17,6                                   | (121,3)              |
| 1975 | AUFTRÄGE DER LÄNDER                         |              |                        |                          |                        |   |  |   |                      |
|      | MAI   | 112,4        | + 3,3                  | +43,7                    | 107,2                  | +57,9                                   | 102,2  | +55,1                                   | 101,9                |
|      | JUN   | 115,8        | -10,2                  | + 3,0                    | 91,2                   | -14,4                                   | 89,8   | -12,1                                   | 101,1                |
|      | JUL   | 104,5        | -36,9                  | - 9,8                    | 75,7                   | -17,0                                   | 80,4   | -10,5                                   | ( 99,8)              |
|      | AUG   | 85,1         | -23,8                  | -18,6                    | 84,2                   | +11,2                                   | 83,2   | + 3,5                                   | ( 98,4)              |
|      | SEP   | 147,5        | +12,3                  | +73,3                    | 122,0                  | +44,9                                   | 116,7  | +40,3                                   | ( 96,9)              |
|      | OKT   | 91,1         | -34,7                  | -38,2                    | 74,6                   | -38,9                                   | 78,7   | -32,6                                   | ( 93,9)              |
|      | NOV   | 97,9         | + 4,0                  | + 7,5                    | 107,6                  | +44,2                                   | 108,6  | +38,0                                   | ( 91,9)              |
| 1976 | DEZ   | 104,6        | +25,1                  | + 6,8                    | 120,2                  | +11,7                                   | 109,6  | + 0,9                                   | ( 88,8)              |
|      | JAN   | 76,2         | -10,6                  | -27,2                    | 103,4                  | -14,0                                   | 101,8  | - 7,1                                   | ( 88,6)              |
|      | FEB   | 56,3         | -36,3                  | -26,1                    | 84,9                   | -17,9                                   | 85,1   | -16,4                                   | ( 88,4)              |
|      | MAR   | 64,8         | - 8,1                  | +15,1                    | 88,1                   | + 3,8                                   | 81,3   | - 4,5                                   | ( 88,7)              |
|      | APR   | 72,1         | - 7,8                  | +11,3                    | 68,6                   | -22,1                                   | 77,7   | - 4,4                                   | ( 89,5)              |
| 1975 | AUFTRÄGE DER GEMEINDEN UND GEMEINDEVERBÄNDE |              |                        |                          |                        |   |  |   |                      |
|      | MAI   | 142,6        | - 4,0                  | +15,3                    | 127,4                  | - 3,6                                   | 131,8  | + 5,8                                   | 133,8                |
|      | JUN   | 144,4        | -13,9                  | + 1,3                    | 124,7                  | - 2,1                                   | 117,7  | -10,7                                   | 133,9                |
|      | JUL   | 154,1        | -27,0                  | + 6,7                    | 120,7                  | - 3,2                                   | 122,8  | + 4,3                                   | (133,4)              |
|      | AUG   | 129,3        | -14,5                  | -16,1                    | 114,4                  | - 5,2                                   | 113,5  | - 7,6                                   | (133,0)              |
|      | SEP   | 151,9        | - 8,8                  | +17,5                    | 140,0                  | +22,4                                   | 132,3  | +16,6                                   | (132,7)              |
|      | OKT   | 149,2        | -11,5                  | - 1,8                    | 124,5                  | -11,1                                   | 120,5  | - 8,9                                   | (131,6)              |
|      | NOV   | 139,6        | - 6,7                  | - 6,4                    | 134,1                  | + 7,7                                   | 133,1  | +10,5                                   | (132,9)              |
| 1976 | DEZ   | 171,8        | +29,3                  | +23,1                    | 167,3                  | +24,8                                   | 154,3  | +15,9                                   | (130,8)              |
|      | JAN   | 133,3        | +31,7                  | -22,4                    | 152,2                  | - 9,0                                   | 151,7  | - 1,7                                   | (132,4)              |
|      | FEB   | 80,2         | +13,4                  | -39,8                    | 143,3                  | - 5,8                                   | 144,2  | - 4,9                                   | (133,9)              |
|      | MAR   | 111,6        | +17,7                  | +39,2                    | 149,1                  | + 4,0                                   | 132,3  | - 8,3                                   | (136,0)              |
|      | APR   | 102,7        | -17,0                  | - 8,0                    | 116,1                  | -22,1                                   | 132,5  | + 0,2                                   | (138,7)              |
| 1976 | MAI   | 125,2        | -12,2                  | +21,9                    | 114,1                  | - 1,7                                   | 112,9  | -14,8                                   | (143,5)              |



7 UMSÄTZE DES GROSSHANDELS  
7.1 IN ZWEIHEITEN PREISEN (1970 = 100)

| JAHR                           | MONAT | ORIGINALWERT |                        |                          | SAISONBEREINIGTER WERT |   | SAISON- UND ARBEITSTÄGLICH<br>BEREINIGTER WERT |   | GLATTE<br>KOMPONENTE |
|--------------------------------|-------|--------------|------------------------|--------------------------|------------------------|---|--|---|----------------------|
|                                |       | 1970=100     | VERÄNDERUNG<br>VORJAHR | IN 0/0 GEGEN<br>VORMONAT | 1970=100               | VERÄNDERUNG<br>IN 0/0 GEGEN<br>VORMONAT | 1970=100                                       | VERÄNDERUNG<br>IN 0/0 GEGEN<br>VORMONAT | 1970=100             |
| GROSSHANDEL INSGESAMT          |       |              |                        |                          |                        |   |  |   |                      |
| 1975                           | JUN   | 139,2        | + 2,9                  | + 2,0                    | 145,2                  | + 9,0                                   | 143,3  | + 5,4                                   | 141,5                |
|                                | JUL   | 141,3        | - 5,8                  | + 1,5                    | 143,2                  | - 1,4                                   | 141,9  | - 1,0                                   | 141,7                |
|                                | AUG   | 135,0        | - 5,2                  | - 4,5                    | 140,2                  | - 2,1                                   | 141,6  | - 0,2                                   | 142,3                |
|                                | SEP   | 151,4        | + 1,5                  | +12,1                    | 150,4                  | + 7,3                                   | 148,8  | + 5,1                                   | 143,8                |
|                                | OKT   | 159,8        | - 2,6                  | + 5,5                    | 146,0                  | - 2,9                                   | 143,0  | - 3,9                                   | 144,8                |
|                                | NOV   | 146,3        | - 2,5                  | - 8,4                    | 142,2                  | - 2,6                                   | 145,0  | + 1,4                                   | 145,2                |
|                                | DEZ   | 154,0        | + 4,7                  | + 5,3                    | 151,2                  | + 6,3                                   | 149,7  | + 3,2                                   | (145,9)              |
| 1976                           | JAN   | 135,5        | - 1,4                  | -12,1                    | 143,7                  | - 5,0                                   | 145,4  | - 2,9                                   | (146,8)              |
|                                | FEB   | 141,5        | + 6,4                  | + 4,6                    | 150,3                  | + 4,6                                   | 150,1  | + 3,2                                   | (147,8)              |
|                                | MAR*  | 167,8        | +21,9                  | +18,6                    | 165,5                  | +10,1                                   | 162,7  | + 8,4                                   | (147,6)              |
|                                | APR   | 156,3        | + 4,2                  | - 6,9                    | 153,3                  | - 7,4                                   | 154,7  | - 4,9                                   | (153,2)              |
|                                | MAI   | 154,2        | +13,0                  | - 1,3                    | 151,6                  | - 1,1                                   | 150,9  | - 2,5                                   | (156,0)              |
|                                | JUN   | 155,7        | +11,9                  | + 1,0                    | 161,1                  | + 6,3                                   | 160,6  | + 6,4                                   | (161,8)              |
| KOHLE UND MINERALÖLERZEUGNISSE |       |              |                        |                          |                        |   |  |   |                      |
| 1975                           | JUN   | 188,8        | + 3,8                  | + 2,0                    | 196,5                  | + 6,2                                   | 194,8  | + 2,1                                   | 195,6                |
|                                | JUL   | 192,5        | - 5,6                  | + 2,0                    | 197,8                  | + 0,7                                   | 196,8  | + 1,0                                   | 196,6                |
|                                | AUG   | 206,2        | + 1,4                  | + 7,1                    | 206,0                  | + 4,1                                   | 205,9  | + 4,6                                   | 197,9                |
|                                | SEP   | 208,3        | + 3,6                  | + 1,0                    | 210,4                  | + 2,1                                   | 206,3  | + 0,2                                   | 203,8                |
|                                | OKT   | 217,8        | + 0,0                  | + 4,6                    | 214,6                  | + 2,0                                   | 209,8  | + 1,7                                   | 208,5                |
|                                | NOV   | 205,8        | + 1,3                  | - 5,5                    | 204,0                  | - 4,9                                   | 205,3  | - 2,1                                   | 211,3                |
|                                | DEZ   | 226,6        | +10,3                  | +10,1                    | 213,6                  | + 4,7                                   | 211,4  | + 3,0                                   | (215,5)              |
| 1976                           | JAN   | 209,6        | + 8,9                  | - 7,5                    | 209,3                  | - 2,0                                   | 209,2  | - 1,0                                   | (219,4)              |
|                                | FEB   | 218,8        | +19,3                  | + 4,4                    | 225,0                  | + 7,5                                   | 225,8  | + 7,9                                   | (222,7)              |
|                                | MAR   | 241,6        | +35,7                  | +10,4                    | 235,6                  | + 4,7                                   | 229,0  | + 1,4                                   | (223,6)              |
|                                | APR   | 218,2        | + 9,0                  | - 9,7                    | 217,5                  | - 7,7                                   | 222,9  | - 2,7                                   | (225,5)              |
|                                | MAI   | 213,7        | +15,5                  | - 2,1                    | 215,9                  | - 0,7                                   | 216,0  | - 3,1                                   | (226,3)              |
|                                | JUN   | 216,0        | +14,4                  | + 1,1                    | 222,3                  | + 3,0                                   | 222,8  | + 3,1                                   | (220,3)              |
| ERZE, METALLE UND HALBZEUG     |       |              |                        |                          |                        |   |  |   |                      |
| 1975                           | JUN   | 127,5        | -17,0                  | + 4,3                    | 127,7                  | +10,5                                   | 126,6  | + 6,3                                   | 121,8                |
|                                | JUL   | 125,7        | -23,3                  | - 1,4                    | 122,9                  | - 3,8                                   | 121,1  | - 4,5                                   | 119,3                |
|                                | AUG   | 106,7        | -32,0                  | -15,1                    | 111,5                  | - 9,3                                   | 112,7  | - 6,9                                   | 116,3                |
|                                | SEP   | 126,2        | -21,8                  | +18,3                    | 123,3                  | +10,6                                   | 121,2  | + 7,5                                   | 117,0                |
|                                | OKT   | 126,0        | -27,0                  | - 0,2                    | 118,3                  | - 4,1                                   | 115,0  | - 5,1                                   | 118,0                |
|                                | NOV   | 117,0        | -26,6                  | - 7,1                    | 118,9                  | + 0,5                                   | 121,1  | + 5,3                                   | 119,4                |
|                                | DEZ   | 113,2        | -18,4                  | - 3,2                    | 125,8                  | + 5,8                                   | 125,3  | + 3,5                                   | (121,7)              |
| 1976                           | JAN   | 116,3        | -19,5                  | + 2,7                    | 125,2                  | - 0,5                                   | 126,0  | + 0,6                                   | (123,9)              |
|                                | FEB   | 121,0        | -11,1                  | + 4,0                    | 124,1                  | - 0,9                                   | 124,1  | - 1,5                                   | (126,5)              |
|                                | MAR   | 144,0        | + 8,5                  | +19,0                    | 136,4                  | + 9,9                                   | 133,6  | + 7,7                                   | (129,3)              |
|                                | APR   | 135,7        | - 4,8                  | - 5,8                    | 131,6                  | - 3,5                                   | 133,4  | - 0,1                                   | (132,7)              |
|                                | MAI   | 138,3        | +13,1                  | + 1,9                    | 132,8                  | + 0,9                                   | 132,5  | - 0,7                                   | (137,8)              |
|                                | JUN   | 140,4        | +10,1                  | + 1,5                    | 140,2                  | + 5,6                                   | 140,5  | + 6,0                                   | (140,8)              |
| HOLZ UND BAUSTOFFE             |       |              |                        |                          |                        |   |  |   |                      |
| 1975                           | JUN   | 131,9        | + 2,8                  | + 9,2                    | 127,5                  | +15,0                                   | 125,8  | +10,4                                   | 124,5                |
|                                | JUL   | 135,6        | - 5,2                  | + 2,8                    | 125,5                  | - 1,6                                   | 123,6  | - 1,7                                   | 124,7                |
|                                | AUG   | 124,3        | - 6,8                  | - 8,3                    | 119,7                  | - 4,6                                   | 121,5  | - 1,7                                   | (125,3)              |
|                                | SEP   | 147,5        | + 3,4                  | +18,7                    | 133,1                  | +11,2                                   | 131,4  | + 8,1                                   | (126,3)              |
|                                | OKT   | 159,2        | + 4,9                  | + 7,9                    | 132,3                  | - 0,6                                   | 128,2  | - 2,4                                   | (127,5)              |
|                                | NOV   | 134,9        | + 7,3                  | -15,3                    | 132,6                  | + 0,2                                   | 136,0  | + 6,1                                   | (129,3)              |
|                                | DEZ   | 122,1        | +14,6                  | - 9,5                    | 140,6                  | + 6,0                                   | 137,2  | + 0,9                                   | (130,5)              |
| 1976                           | JAN   | 97,5         | + 0,5                  | -20,1                    | 128,3                  | - 8,7                                   | 130,7  | - 4,7                                   | (133,0)              |
|                                | FEB   | 104,4        | + 2,0                  | + 7,1                    | 129,4                  | + 0,9                                   | 129,1  | - 1,2                                   | (135,6)              |
|                                | MAR   | 141,2        | +25,2                  | +35,2                    | 143,9                  | +11,2                                   | 138,2  | + 7,0                                   | (138,5)              |
|                                | APR   | 143,6        | + 8,4                  | + 1,7                    | 137,6                  | - 4,4                                   | 141,0  | + 2,0                                   | (141,7)              |
|                                | MAI   | 150,8        | +24,8                  | + 5,0                    | 144,0                  | + 4,7                                   | 143,0  | + 1,4                                   | (145,4)              |
|                                | JUN   | 152,0        | +15,2                  | + 0,8                    | 147,6                  | + 2,5                                   | 145,9  | + 2,0                                   | (149,5)              |
| NÄHRUNGS- UND GENUSSMITTEL     |       |              |                        |                          |                        |   |  |   |                      |
| 1975                           | JUN   | 144,9        | +13,6                  | + 0,9                    | 144,6                  | + 5,5                                   | 142,6  | + 2,2                                   | 141,2                |
|                                | JUL   | 144,1        | + 7,0                  | - 0,6                    | 143,5                  | - 0,8                                   | 142,7  | + 0,1                                   | 141,6                |
|                                | AUG   | 135,4        | + 6,9                  | - 6,0                    | 140,1                  | - 2,4                                   | 141,5  | - 0,8                                   | 141,2                |
|                                | SEP   | 141,4        | +10,5                  | + 4,4                    | 146,8                  | + 4,8                                   | 145,8  | + 3,0                                   | 142,3                |
|                                | OKT   | 152,8        | + 4,2                  | + 8,1                    | 141,7                  | - 3,5                                   | 140,0  | - 4,0                                   | 143,4                |
|                                | NOV   | 140,1        | + 2,2                  | - 8,3                    | 137,3                  | - 3,1                                   | 139,7  | - 0,2                                   | 143,4                |
|                                | DEZ   | 159,5        | +10,1                  | +13,8                    | 147,8                  | + 7,6                                   | 145,7  | + 4,3                                   | (144,1)              |
| 1976                           | JAN   | 128,5        | + 0,9                  | -19,4                    | 139,8                  | - 5,4                                   | 141,7  | - 2,7                                   | (145,0)              |
|                                | FEB   | 132,4        | + 8,0                  | + 3,0                    | 145,8                  | + 4,3                                   | 145,5  | + 2,7                                   | (146,0)              |
|                                | MAR   | 151,5        | +15,0                  | +14,4                    | 152,6                  | + 4,7                                   | 150,2  | + 3,2                                   | (147,2)              |
|                                | APR   | 151,7        | + 4,0                  | + 0,1                    | 148,7                  | - 2,6                                   | 148,9  | - 0,9                                   | (148,2)              |
|                                | MAI   | 149,4        | + 4,0                  | - 1,5                    | 144,2                  | - 3,0                                   | 143,4  | - 3,7                                   | (148,6)              |
|                                | JUN   | 155,9        | + 7,6                  | + 4,4                    | 155,1                  | + 7,6                                   | 153,8  | + 7,3                                   | (151,6)              |
| FAHRZEUGE UND MASCHINEN        |       |              |                        |                          |                        |   |  |   |                      |
| 1975                           | JUN   | 132,3        | +24,7                  | +13,1                    | 126,7                  | +17,4                                   | 124,0  | +12,1                                   | 119,9                |
|                                | JUL   | 122,1        | + 5,0                  | - 7,7                    | 117,9                  | - 6,9                                   | 116,9  | - 5,7                                   | 121,7                |
|                                | AUG   | 101,7        | + 4,3                  | -16,7                    | 114,9                  | - 2,5                                   | 117,0  | + 0,1                                   | 123,1                |
|                                | SEP   | 128,3        | +16,1                  | +26,2                    | 127,9                  | +11,3                                   | 127,2  | + 8,7                                   | 125,6                |
|                                | OKT   | 140,7        | +14,3                  | + 9,7                    | 128,2                  | + 0,2                                   | 125,4  | - 1,4                                   | 126,0                |
|                                | NOV   | 123,0        | +12,6                  | -12,6                    | 125,6                  | - 2,0                                   | 127,9  | + 2,0                                   | 127,1                |
|                                | DEZ   | 129,5        | +15,6                  | + 5,3                    | 131,9                  | + 5,0                                   | 128,2  | + 0,2                                   | 128,9                |
| 1976                           | JAN   | 110,1        | +18,5                  | -15,0                    | 130,5                  | - 1,1                                   | 132,6  | + 3,4                                   | 130,2                |
|                                | FEB   | 128,9        | +20,8                  | +17,1                    | 136,9                  | + 4,9                                   | 136,7  | + 3,1                                   | (132,3)              |
|                                | MAR*  | 160,5        | +32,8                  | +24,5                    | 155,0                  | +13,2                                   | 150,8  | +10,3                                   | (134,5)              |
|                                | APR   | 142,9        | +10,7                  | -11,0                    | 133,7                  | -13,7                                   | 136,5  | - 9,5                                   | (136,9)              |
|                                | MAI   | 146,0        | +24,8                  | + 2,2                    | 141,1                  | + 5,5                                   | 139,5  | + 2,2                                   | (139,5)              |
|                                | JUN   | 149,7        | +13,2                  | + 2,5                    | 142,5                  | + 1,0                                   | 143,7  | + 3,0                                   | (142,2)              |

**8 UMSÄTZE DES EINZELHANDELS**  
**8.1 IN JEWEILIGEN PREISEN (1970 = 100)**

| JAHR                                       | MONAT | ORIGINALWERT |                     |                       | SAISONREINIGTER WERT |                                   | SAISON- UND ARBEITSTÄGLICH REINIGTER WERT |                                   | GLATTE KOMPONENTE |
|--|-------|--------------|---------------------|-----------------------|----------------------|-----------------------------------|---|-----------------------------------|-------------------|
|  |       | 1970=100     | VERÄNDERUNG VORJAHR | IN O/O GEGEN VORMONAT | 1970=100             | VERÄNDERUNG IN O/O GEGEN VORMONAT | 1970=100                                  | VERÄNDERUNG IN O/O GEGEN VORMONAT | 1970=100          |
| EINZELHANDEL INSGESAMT                     |       |              |                     |                       |                      |                                   |   |                                   |                   |
| 1975                                       | APR   | 149,5        | + 7,8               | + 3,9                 | 146,7                | + 2,2                             | 145,8                                     | + 0,4                             | 145,7             |
|  | MAI   | 148,4        | + 6,6               | - 0,7                 | 146,7                | - 0,3                             | 146,9                                     | + 0,8                             | 147,1             |
|  | JUN   | 140,6        | +12,8               | - 5,3                 | 148,1                | + 1,7                             | 149,5                                     | + 1,8                             | 148,2             |
|  | JUL   | 146,2        | + 6,8               | + 4,0                 | 149,4                | + 0,9                             | 148,1                                     | - 0,9                             | 148,4             |
|  | AUG   | 133,2        | + 5,3               | - 8,9                 | 146,4                | - 2,0                             | 146,8                                     | - 0,9                             | 149,1             |
|  | SEP   | 145,5        | +13,0               | + 9,2                 | 153,1                | + 4,6                             | 153,0                                     | + 4,6                             | 150,3             |
|  | OKT   | 166,6        | + 9,4               | +14,5                 | 154,5                | + 0,9                             | 153,7                                     | + 0,5                             | 151,6             |
|  | NOV   | 164,6        | + 6,9               | - 1,2                 | 151,4                | - 2,0                             | 152,1                                     | - 1,0                             | 152,3             |
|  | DEZ*  | 201,5        | +12,1               | +22,4                 | 166,2                | + 9,8                             | 166,0                                     | + 9,1                             | (153,4)           |
|  | JAN   | 139,8        | + 8,8               | -30,6                 | 153,9                | - 7,4                             | 154,5                                     | - 6,9                             | (154,5)           |
|  | FEB   | 135,3        | +10,3               | - 3,2                 | 156,3                | + 1,6                             | 156,3                                     | + 1,2                             | (155,7)           |
|  | MAR   | 158,1        | + 9,9               | +16,9                 | 158,3                | + 1,3                             | 157,2                                     | + 0,6                             | (156,9)           |
| APR  | 162,7 | + 8,8        | + 2,9               | 158,7                 | + 0,3                | 158,7                             | + 1,0                                     | (158,1)                           |                   |
| NAHRUNGS- UND GENUSSMITTEL                 |       |              |                     |                       |                      |                                   |   |                                   |                   |
| 1975                                       | APR   | 146,4        | + 6,0               | + 0,8                 | 145,1                | + 0,8                             | 144,5                                     | - 0,8                             | 145,2             |
|  | MAI   | 152,2        | + 5,3               | + 4,0                 | 147,2                | + 1,4                             | 147,0                                     | + 1,7                             | 146,2             |
|  | JUN   | 144,3        | + 8,4               | - 5,2                 | 145,1                | - 1,4                             | 147,7                                     | + 0,5                             | 146,6             |
|  | JUL   | 149,8        | + 8,7               | + 3,8                 | 149,4                | + 3,0                             | 148,0                                     | + 0,2                             | 146,5             |
|  | AUG   | 147,4        | + 6,8               | - 1,6                 | 147,0                | - 1,6                             | 147,0                                     | - 0,7                             | 147,1             |
|  | SEP   | 141,9        | + 9,7               | - 3,7                 | 148,7                | + 1,2                             | 148,8                                     | + 1,2                             | 148,0             |
|  | OKT   | 154,0        | + 7,7               | + 8,5                 | 150,5                | + 1,2                             | 149,8                                     | + 0,7                             | 149,1             |
|  | NOV   | 146,7        | + 1,5               | - 4,7                 | 144,8                | - 3,8                             | 145,8                                     | - 2,7                             | 150,1             |
|  | DEZ*  | 179,4        | + 9,9               | +22,3                 | 160,7                | +11,0                             | 163,4                                     | +12,1                             | (151,2)           |
|  | JAN   | 141,5        | + 7,1               | -21,1                 | 152,5                | - 5,1                             | 152,7                                     | - 6,5                             | (152,3)           |
|  | FEB   | 139,5        | + 8,0               | - 1,4                 | 153,8                | + 0,9                             | 153,7                                     | + 0,7                             | (153,4)           |
|  | MAR   | 154,3        | + 6,3               | +10,6                 | 154,8                | + 0,7                             | 155,7                                     | + 1,3                             | (154,6)           |
| APR  | 164,6 | +12,4        | + 6,7               | 162,0                 | + 4,7                | 159,6                             | + 2,5                                     | (156,4)                           |                   |
| TEXTILWAREN, SCHUHE                        |       |              |                     |                       |                      |                                   |   |                                   |                   |
| 1975                                       | APR   | 145,1        | + 2,1               | + 6,5                 | 138,4                | - 1,0                             | 137,3                                     | - 1,9                             | 141,1             |
|  | MAI   | 145,0        | +11,9               | - 0,1                 | 144,2                | + 4,2                             | 144,6                                     | + 5,3                             | 142,7             |
|  | JUN   | 126,6        | +14,2               | -12,7                 | 143,3                | - 0,6                             | 144,4                                     | - 0,1                             | 144,1             |
|  | JUL   | 136,8        | + 2,9               | + 8,1                 | 144,0                | + 0,5                             | 142,8                                     | - 1,1                             | 145,2             |
|  | AUG   | 104,8        | - 1,0               | -23,4                 | 139,5                | - 3,1                             | 139,4                                     | - 2,4                             | 145,8             |
|  | SEP   | 137,5        | +11,2               | +31,2                 | 148,8                | + 6,7                             | 149,6                                     | + 7,3                             | 146,3             |
|  | OKT   | 185,3        | + 8,4               | +34,8                 | 153,7                | + 3,3                             | 153,1                                     | + 2,3                             | 146,4             |
|  | NOV   | 178,6        | + 7,5               | - 3,6                 | 150,3                | - 2,2                             | 149,8                                     | - 2,2                             | 146,5             |
|  | DEZ   | 205,3        | + 9,2               | +14,9                 | 150,1                | - 0,1                             | 149,6                                     | - 0,1                             | (146,9)           |
|  | JAN   | 136,8        | + 4,1               | -33,4                 | 146,0                | - 2,7                             | 146,2                                     | - 2,3                             | (147,2)           |
|  | FEB   | 105,9        | + 4,0               | -22,6                 | 144,2                | - 1,2                             | 144,3                                     | - 1,3                             | (147,6)           |
|  | MAR   | 136,8        | + 0,4               | +29,2                 | 143,2                | - 0,7                             | 142,4                                     | - 1,3                             | (147,8)           |
| APR  | 156,8 | + 8,1        | +14,6               | 146,9                 | + 2,6                | 146,4                             | + 2,8                                     | (148,0)                           |                   |
| METALLWAREN, HAUSRAT, WOHNBEDARF (A.N.G.)  |       |              |                     |                       |                      |                                   |   |                                   |                   |
| 1975                                       | APR   | 149,6        | + 7,8               | + 5,2                 | 151,9                | + 4,5                             | 150,3                                     | + 2,3                             | 147,9             |
|  | MAI   | 139,3        | - 4,2               | - 6,9                 | 141,2                | - 7,0                             | 144,4                                     | - 3,9                             | (148,4)           |
|  | JUN   | 136,7        | + 9,7               | - 1,9                 | 149,8                | + 6,1                             | 148,9                                     | + 3,1                             | (148,9)           |
|  | JUL   | 143,9        | - 0,1               | + 5,3                 | 148,8                | - 0,7                             | 147,6                                     | - 0,9                             | (149,7)           |
|  | AUG   | 125,8        | - 1,9               | -12,6                 | 143,2                | - 3,8                             | 144,8                                     | - 1,9                             | (150,1)           |
|  | SEP   | 153,0        | + 7,0               | +21,6                 | 153,1                | + 6,9                             | 150,7                                     | + 4,1                             | (150,4)           |
|  | OKT   | 168,2        | + 4,5               | + 9,9                 | 152,8                | - 0,2                             | 152,6                                     | + 1,3                             | (150,4)           |
|  | NOV   | 173,3        | + 4,2               | + 3,0                 | 153,5                | + 0,5                             | 155,4                                     | + 1,8                             | (151,1)           |
|  | DEZ*  | 230,7        | +10,3               | +33,1                 | 173,5                | +13,0                             | 170,1                                     | + 9,5                             | (151,1)           |
|  | JAN   | 124,0        | + 2,2               | -46,3                 | 149,7                | -13,7                             | 151,2                                     | -11,1                             | (151,7)           |
|  | FEB   | 130,9        | + 6,3               | + 5,6                 | 153,5                | + 2,5                             | 153,2                                     | + 1,3                             | (152,5)           |
|  | MAR   | 153,1        | + 7,7               | +17,0                 | 156,0                | + 1,6                             | 152,9                                     | - 0,2                             | (153,3)           |
| APR  | 150,1 | + 0,3        | - 2,0               | 153,2                 | - 1,8                | 155,0                             | + 1,4                                     | (154,6)                           |                   |
| ELEKTRO- UND OPTISCHE ERZEUGNISSE, UHREN   |       |              |                     |                       |                      |                                   |   |                                   |                   |
| 1975                                       | APR   | 135,3        | + 5,0               | + 3,0                 | 149,9                | + 2,7                             | 151,1                                     | + 4,4                             | 149,7             |
|  | MAI   | 128,7        | - 3,8               | - 4,9                 | 143,3                | - 4,4                             | 146,1                                     | - 3,3                             | (150,3)           |
|  | JUN   | 128,5        | + 0,1               | - 0,2                 | 148,5                | + 3,6                             | 146,9                                     | + 0,5                             | (150,9)           |
|  | JUL   | 141,0        | + 2,1               | + 9,7                 | 152,2                | + 2,5                             | 153,1                                     | + 4,2                             | (151,4)           |
|  | AUG   | 133,0        | + 2,8               | - 5,7                 | 151,7                | - 0,3                             | 150,9                                     | - 1,4                             | (152,1)           |
|  | SEP   | 143,7        | +11,9               | + 8,0                 | 158,8                | + 4,7                             | 158,0                                     | + 4,7                             | (152,6)           |
|  | OKT   | 155,7        | +11,0               | + 8,4                 | 159,4                | + 0,4                             | 160,4                                     | + 1,5                             | (153,3)           |
|  | NOV   | 191,6        | + 6,7               | +23,1                 | 161,3                | + 1,2                             | 159,1                                     | - 0,8                             | (154,5)           |
|  | DEZ*  | 342,8        | +10,7               | +78,9                 | 205,3                | +27,3                             | 204,9                                     | +28,8                             | (155,4)           |
|  | JAN   | 133,9        | + 7,8               | -60,9                 | 157,4                | -23,3                             | 156,4                                     | -23,7                             | (156,5)           |
|  | FEB   | 128,1        | +10,4               | - 4,3                 | 158,4                | + 0,6                             | 158,9                                     | + 1,6                             | (157,8)           |
|  | MAR   | 137,6        | + 4,8               | + 7,4                 | 154,0                | - 2,8                             | 153,4                                     | - 3,5                             | (159,1)           |
| APR  | 138,2 | + 2,1        | + 0,4               | 153,6                 | - 0,3                | 155,3                             | + 1,2                                     | (160,4)                           |                   |
| FAHRZEUGE, MASCHINEN UND BÜROEINRICHTUNGEN |       |              |                     |                       |                      |                                   |   |                                   |                   |
| 1975                                       | APR   | 150,4        | +24,0               | +10,2                 | 128,3                | +10,1                             | 126,3                                     | + 5,0                             | 121,7             |
|  | MAI   | 138,6        | +14,0               | - 7,8                 | 119,8                | - 6,6                             | 123,0                                     | - 2,6                             | 125,2             |
|  | JUN   | 145,2        | +39,2               | + 4,8                 | 134,1                | +11,9                             | 132,6                                     | + 7,8                             | (127,9)           |
|  | JUL   | 133,9        | +18,9               | - 7,8                 | 129,0                | - 3,8                             | 127,2                                     | - 4,1                             | (130,7)           |
|  | AUG   | 106,0        | +13,2               | -20,8                 | 123,1                | - 4,6                             | 125,1                                     | - 1,7                             | (133,4)           |
|  | SEP   | 136,4        | +33,5               | +28,7                 | 138,9                | +12,8                             | 137,0                                     | + 9,5                             | (136,0)           |
|  | OKT   | 147,1        | +31,8               | + 7,8                 | 141,2                | + 1,7                             | 138,9                                     | + 1,4                             | (138,4)           |
|  | NOV   | 126,9        | +29,2               | -13,7                 | 138,3                | - 2,1                             | 140,6                                     | + 1,2                             | (141,2)           |
|  | DEZ   | 130,0        | +33,3               | + 2,4                 | 146,5                | + 5,9                             | 142,8                                     | + 1,6                             | (143,4)           |
|  | JAN   | 114,5        | +22,3               | -11,9                 | 138,9                | - 5,2                             | 141,0                                     | - 1,3                             | (145,9)           |
|  | FEB   | 136,8        | +27,9               | +19,5                 | 149,2                | + 7,4                             | 149,0                                     | + 5,7                             | (148,3)           |
|  | MAR   | 179,9        | +31,8               | +31,5                 | 159,9                | + 7,2                             | 154,9                                     | + 4,0                             | (150,6)           |
| APR  | 172,5 | +14,7        | - 4,1               | 151,2                 | - 5,4                | 152,9                             | - 1,3                                     | (152,7)                           |                   |

## 9 AUSSENHANDEL (SPEZIALHANDEL)

## 9.1 EINFUHR - TATSÄCHLICHE WERTE (MILL. DM)

| JAHR              | MONAT  | ORIGINALWERT |                        |                          | SAISONBEREINIGTER WERT |   | SAISON- UND ARBEITSTÄEGLICH<br>BEREINIGTER WERT |   | GLATTE<br>KOMPONENTE |
|-------------------|--|--------------|------------------------|--------------------------|------------------------|---|---|---|----------------------|
|                   |  | MILL. DM     | VERÄNDERUNG<br>VORJAHR | IN O/D GEGEN<br>VORMONAT | MILL. DM               | VERÄNDERUNG<br>IN O/D GEGEN<br>VORMONAT | MILL. DM  | VERÄNDERUNG<br>IN O/D GEGEN<br>VORMONAT | MILL. DM             |
| EINFUHR INSGESAMT |  |              |                        |                          |                        |   |   |   |                      |
| 1975              | MAI  | 14238        | -11,5                  | -15,7                    | 13409                  | -16,0                                   | 13965   | -10,6                                   | 14747                |
|                   | JUN  | 15404        | + 7,4                  | + 8,2                    | 15312                  | +14,2                                   | 15311   | + 9,6                                   | 14565                |
|                   | JUL  | 15339        | - 3,8                  | - 0,4                    | 15850                  | + 3,5                                   | 15517   | + 1,3                                   | 15091                |
|                   | AUG  | 13728        | - 8,8                  | -10,5                    | 14667                  | - 7,5                                   | 14917   | - 3,9                                   | 15150                |
|                   | SEP  | 15681        | + 5,4                  | +14,2                    | 16084                  | + 9,7                                   | 15619   | + 4,7                                   | 15641                |
|                   | OKT  | 17639        | + 5,2                  | +12,5                    | 16855                  | + 4,8                                   | 16538   | + 5,8                                   | 16061                |
|                   | NOV  | 15926        | + 1,2                  | - 9,7                    | 15596                  | - 7,5                                   | 15776   | - 4,6                                   | (16490)              |
|                   | DEZ  | 17348        | +16,6                  | + 8,9                    | 17461                  | +12,0                                   | 16972   | + 7,6                                   | (16927)              |
| 1976              | JAN  | 15948        | +15,7                  | - 8,1                    | 16445                  | - 5,8                                   | 16757   | - 1,3                                   | (17354)              |
|                   | FEB  | 16923        | +18,7                  | + 6,1                    | 17425                  | + 6,0                                   | 17418   | + 3,9                                   | (17669)              |
|                   | MAR  | 18971        | +34,7                  | +12,1                    | 18865                  | + 8,3                                   | 18242   | + 4,7                                   | (17853)              |
|                   | APR  | 18579        | +10,3                  | - 2,1                    | 17906                  | - 5,1                                   | 18334   | + 0,5                                   | (18803)              |
|                   | MAI  | 18032        | +26,6                  | - 2,9                    | 17094                  | - 4,5                                   | 17012   | - 7,2                                   | (17087)              |
|                   | ERNAHRUNGSWIRTSCHAFT                               |              |                        |                          |                        |   |   |   |                      |
| 1975              | MAI  | 2683         | - 3,3                  | - 8,4                    | 2453                   | -14,0                                   | 2480  | -11,5                                   | 2554                 |
|                   | JUN  | 2517         | +11,9                  | - 6,2                    | 2626                   | + 7,1                                   | 2629  | + 6,0                                   | 2551                 |
|                   | JUL  | 2324         | - 1,5                  | - 7,7                    | 2489                   | - 5,2                                   | 2451  | - 6,8                                   | 2559                 |
|                   | AUG  | 2256         | - 4,9                  | - 2,9                    | 2448                   | - 1,6                                   | 2467  | + 0,7                                   | 2515                 |
|                   | SEP*   | 2720         | +28,4                  | +20,6                    | 2996                   | +22,4                                   | 2954  | +19,7                                   | 2548                 |
|                   | OKT  | 2814         | + 0,1                  | + 3,5                    | 2544                   | -15,1                                   | 2500  | -15,4                                   | 2583                 |
|                   | NOV  | 2725         | + 2,3                  | - 3,2                    | 2532                   | - 0,5                                   | 2577  | + 3,1                                   | (2621)               |
|                   | DEZ  | 2775         | + 5,4                  | + 1,8                    | 2693                   | + 6,4                                   | 2443  | + 2,6                                   | (2665)               |
| 1976              | JAN  | 2562         | + 7,8                  | - 7,7                    | 2650                   | - 1,6                                   | 2671  | + 1,1                                   | (2710)               |
|                   | FEB  | 2521         | - 3,3                  | - 1,6                    | 2608                   | - 1,6                                   | 2607  | - 2,4                                   | (2750)               |
|                   | MAR  | 3093         | +28,4                  | +26,7                    | 3044                   | +16,7                                   | 2981  | +14,3                                   | (2798)               |
|                   | APR  | 3220         | + 3,1                  | - 2,4                    | 2948                   | - 3,2                                   | 2997  | + 0,5                                   | (2916)               |
|                   | MAI  | 2914         | + 8,6                  | - 3,5                    | 2676                   | - 9,2                                   | 2670  | -10,9                                   | (2621)               |
|                   | GEWERBLICHE WIRTSCHAFT (OHNE GÜTER DER BUNDESREG.) |              |                        |                          |                        |   |   |   |                      |
| 1975              | MAI  | 11193        | -14,1                  | -16,4                    | 10614                  | -15,6                                   | 11213   | - 4,3                                   | 11808                |
|                   | JUN  | 12543        | + 6,5                  | +12,1                    | 12329                  | +16,2                                   | 12354   | +10,2                                   | 11887                |
|                   | JUL  | 12608        | - 5,1                  | + 0,5                    | 12797                  | + 3,8                                   | 12539   | + 1,5                                   | 12048                |
|                   | AUG  | 11016        | -11,1                  | -12,6                    | 11748                  | - 8,2                                   | 11924   | - 4,9                                   | 12137                |
|                   | SEP  | 12605        | + 3,3                  | +14,4                    | 12842                  | + 9,3                                   | 12442   | + 4,3                                   | 12588                |
|                   | OKT  | 14464        | + 6,0                  | +14,7                    | 13763                  | + 7,2                                   | 13539   | + 8,8                                   | 12970                |
|                   | NOV  | 12886        | + 1,3                  | -10,9                    | 12681                  | - 7,9                                   | 12830   | - 5,2                                   | (13391)              |
|                   | DEZ  | 13923        | +17,5                  | + 8,0                    | 14161                  | +11,8                                   | 13955   | + 8,8                                   | (13821)              |
| 1976              | JAN  | 12959        | +16,0                  | - 6,9                    | 13988                  | - 1,4                                   | 14193   | + 1,7                                   | (14216)              |
|                   | FEB  | 13723        | +19,4                  | + 5,9                    | 14047                  | + 0,4                                   | 14041   | - 1,1                                   | (14524)              |
|                   | MAR  | 15447        | +35,7                  | +12,6                    | 15282                  | + 8,8                                   | 14553   | + 5,8                                   | (14644)              |
|                   | APR  | 15118        | +13,0                  | - 2,1                    | 14438                  | - 5,5                                   | 14686   | - 1,1                                   | (14946)              |
|                   | MAI  | 14640        | +30,8                  | - 3,2                    | 14000                  | - 3,0                                   | 13934   | - 5,1                                   | (14077)              |
|                   | ROHSTOFFE UND HALBWAREN                            |              |                        |                          |                        |   |   |   |                      |
| 1975              | MAI  | 4405         | -23,2                  | -12,4                    | 4205                   | -17,4                                   | 4356  | -13,2                                   | (4419)               |
|                   | JUN  | 4799         | +12,2                  | + 8,9                    | 4670                   | +11,1                                   | 4682  | + 7,5                                   | (4405)               |
|                   | JUL  | 4743         | -18,8                  | - 1,2                    | 4659                   | - 0,2                                   | 4565  | - 2,5                                   | (4453)               |
|                   | AUG  | 4559         | -22,7                  | - 3,9                    | 4603                   | - 1,2                                   | 4633  | + 1,5                                   | (4566)               |
|                   | SEP  | 4857         | +10,9                  | + 6,5                    | 4969                   | + 8,0                                   | 4910  | + 6,0                                   | (4736)               |
|                   | OKT  | 5458         | - 3,7                  | +12,4                    | 5427                   | + 9,2                                   | 5284  | + 7,6                                   | (4953)               |
|                   | NOV  | 5060         | - 9,5                  | - 7,3                    | 4944                   | - 8,8                                   | 5004  | - 5,3                                   | (5199)               |
|                   | DEZ  | 5527         | + 8,7                  | + 9,2                    | 5478                   | +10,7                                   | 5514  | +10,2                                   | (5435)               |
| 1976              | JAN  | 5166         | +10,6                  | - 6,5                    | 5402                   | - 1,4                                   | 5424  | - 1,6                                   | (5656)               |
|                   | FEB  | 5482         | +20,6                  | + 6,1                    | 5538                   | + 2,5                                   | 5541  | + 2,2                                   | (5729)               |
|                   | MAR  | 5706         | +37,2                  | + 4,1                    | 5874                   | + 6,1                                   | 5756  | + 3,9                                   | (6023)               |
|                   | APR  | 5689         | +13,1                  | - 0,3                    | 5787                   | - 1,5                                   | 5851  | + 1,7                                   | (6133)               |
|                   | MAI  | 5771         | +31,0                  | + 1,4                    | 5513                   | - 4,7                                   | 5533  | - 5,4                                   | (5741)               |
|                   | ROHSTOFFE  |              |                        |                          |                        |   |   |   |                      |
| 1975              | MAI  | 2429         | -16,2                  | - 4,1                    | 2311                   | - 9,4                                   | 2313  | - 6,6                                   | (2324)               |
|                   | JUN  | 2474         | +17,0                  | + 1,9                    | 2386                   | + 3,2                                   | 2454  | + 6,1                                   | (2306)               |
|                   | JUL  | 2426         | -19,8                  | - 1,9                    | 2411                   | + 1,0                                   | 2372  | - 3,3                                   | (2317)               |
|                   | AUG  | 2443         | -19,5                  | + 0,7                    | 2456                   | + 1,9                                   | 2455  | + 3,5                                   | (2356)               |
|                   | SEP  | 2447         | -14,9                  | + 0,2                    | 2519                   | + 2,6                                   | 2495  | + 1,6                                   | (2420)               |
|                   | OKT*   | 2877         | - 3,7                  | +17,6                    | 2871                   | +14,0                                   | 2833  | +13,5                                   | (2506)               |
|                   | NOV  | 2748         | -12,8                  | - 4,5                    | 2623                   | - 8,6                                   | 2645  | - 6,6                                   | (2607)               |
|                   | DEZ  | 2896         | + 4,6                  | + 5,4                    | 2859                   | + 9,0                                   | 2841  | + 7,4                                   | (2732)               |
| 1976              | JAN  | 2563         | + 2,8                  | -11,5                    | 2720                   | - 4,9                                   | 2715  | - 4,4                                   | (2837)               |
|                   | FEB  | 2728         | +19,9                  | + 6,4                    | 2859                   | + 5,1                                   | 2865  | + 5,5                                   | (2921)               |
|                   | MAR  | 2804         | +33,5                  | + 2,8                    | 2865                   | + 0,2                                   | 2805  | - 2,1                                   | (2966)               |
|                   | APR  | 2882         | +13,7                  | + 2,8                    | 2880                   | + 0,5                                   | 2918  | + 4,0                                   | (2938)               |
|                   | MAI  | 2889         | +18,2                  | + 0,2                    | 2765                   | - 4,0                                   | 2811  | - 3,7                                   | (2876)               |
|                   | HALBWAREN  |              |                        |                          |                        |   |   |   |                      |
| 1975              | MAI  | 1977         | -30,3                  | -20,8                    | 1996                   | -18,7                                   | 2098  | -13,2                                   | (2187)               |
|                   | JUN  | 2325         | - 6,6                  | +17,6                    | 2274                   | +13,9                                   | 2279  | + 8,6                                   | (2187)               |
|                   | JUL  | 2317         | -17,7                  | - 0,3                    | 2344                   | + 3,1                                   | 2289  | + 0,4                                   | (2207)               |
|                   | AUG  | 2116         | -26,1                  | - 8,7                    | 2136                   | - 8,9                                   | 2163  | - 5,5                                   | (2250)               |
|                   | SEP  | 2410         | - 6,3                  | +13,9                    | 2437                   | +14,1                                   | 2405  | +11,2                                   | (2314)               |
|                   | OKT  | 2582         | - 3,7                  | + 7,1                    | 2549                   | + 4,6                                   | 2468  | + 2,6                                   | (2396)               |
|                   | NOV  | 2313         | - 5,3                  | -10,4                    | 2304                   | - 9,6                                   | 2343  | - 5,1                                   | (2492)               |
|                   | DEZ  | 2631         | +13,5                  | +13,7                    | 2599                   | +12,8                                   | 2621  | +11,9                                   | (2582)               |
| 1976              | JAN  | 2603         | +19,5                  | - 1,1                    | 2638                   | + 1,5                                   | 2660  | + 1,5                                   | (2680)               |
|                   | FEB  | 2754         | +21,4                  | + 5,8                    | 2768                   | + 4,9                                   | 2767  | + 4,0                                   | (2715)               |
|                   | MAR  | 2902         | +42,4                  | + 5,4                    | 2923                   | + 5,6                                   | 2861  | + 3,4                                   | (3023)               |
|                   | APR  | 2807         | +12,5                  | - 3,3                    | 2768                   | - 5,3                                   | 2802  | - 2,1                                   | (2874)               |
|                   | MAI  | 2882         | +45,8                  | + 2,7                    | 2906                   | + 5,0                                   | 2904  | + 3,6                                   | (2914)               |

## 9 AUSSENHANDEL (SPEZIALHANDEL)

## 9.1 EINFUHR - TATSÄCHLICHE WERTE (MILL. DM)

| JAHR   | MONAT | ORIGINALWERT |  |   | SAISONBEREINIGTER WERT |   | SAISON- UND ARBEITSTÄGGLICH<br>BEREINIGTER WERT |   | GLATTE<br>KOMPONENTE |
|--|-------|--------------|--|---|------------------------|---|---|---|----------------------|
|  |       | MILL. DM     | VERÄNDERUNG<br>IN O/O GEGEN<br>VORJAHR | VERÄNDERUNG<br>IN O/O GEGEN<br>VORMONAT | MILL. DM               | VERÄNDERUNG<br>IN O/O GEGEN<br>VORMONAT | MILL. DM  | VERÄNDERUNG<br>IN O/O GEGEN<br>VORMONAT | MILL. DM             |
| FERTIGWAREN (OHNE GÜTER DER BUNDESREG.)                    |       |              |  |   |                        |   |   |   |                      |
| 1975   | MAI   | 6788         | - 7,3                                  | -18,7                                   | 6525                   | -16,8                                   | 6742  | -12,1                                   | 7318                 |
|  | JUN   | 7745         | +22,8                                  | +14,1                                   | 7733                   | +18,5                                   | 7694  | +14,1                                   | 7444                 |
|  | JUL   | 7865         | + 5,5                                  | + 1,5                                   | 8033                   | + 3,9                                   | 7917  | + 2,9                                   | 7511                 |
|  | AUG   | 6457         | - 0,5                                  | -17,9                                   | 7213                   | -10,2                                   | 7306  | - 7,7                                   | 7579                 |
|  | SEP   | 7748         | +14,7                                  | +20,0                                   | 7945                   | +10,1                                   | 7751  | + 6,1                                   | 7799                 |
|  | OKT   | 9006         | +12,9                                  | +16,2                                   | 8018                   | + 0,9                                   | 7882  | + 1,7                                   | 7978                 |
|  | NOV   | 7826         | + 9,3                                  | -13,1                                   | 7827                   | - 7,4                                   | 7966  | + 1,1                                   | ( 8176)              |
| DEZ  | 8395  | +24,1        | + 7,3                                  | 8758                                    | +11,0                  | 8587                                    | + 7,8   | ( 8391)                                 |                      |
| 1976   | JAN   | 7793         | +19,8                                  | - 7,2                                   | 8158                   | - 6,9                                   | 8279  | - 3,6                                   | ( 8660)              |
|  | FEB   | 8241         | +12,6                                  | + 5,7                                   | 8562                   | + 5,0                                   | 8541  | + 3,2                                   | ( 8854)              |
|  | MAR   | 9741         | +34,4                                  | +18,2                                   | 9240                   | + 7,9                                   | 8975  | + 5,1                                   | ( 8939)              |
|  | APR   | 9429         | +12,9                                  | - 3,2                                   | 8955                   | - 3,1                                   | 9164  | + 2,1                                   | ( 9796)              |
|  | MAI   | 8869         | +30,7                                  | - 5,9                                   | 8598                   | - 4,0                                   | 8548  | - 6,7                                   | ( 8891)              |
| VORERZEUGNISSE   |       |              |  |   |                        |   |   |   |                      |
| 1975   | MAI   | 1997         | -16,7                                  | -11,4                                   | 1816                   | -16,0                                   | 1926  | - 9,6                                   | 1993                 |
|  | JUN   | 2225         | + 6,1                                  | +11,4                                   | 2141                   | +17,9                                   | 2091  | + 8,6                                   | 2009                 |
|  | JUL   | 2175         | -10,0                                  | - 2,2                                   | 2042                   | - 4,6                                   | 1997  | - 4,5                                   | 2018                 |
|  | AUG   | 1690         | -19,3                                  | -22,3                                   | 1915                   | - 6,2                                   | 1951  | - 2,3                                   | 2012                 |
|  | SEP   | 2059         | - 0,5                                  | +21,8                                   | 2133                   | +11,4                                   | 2115  | + 8,4                                   | 2078                 |
|  | OKT   | 2397         | - 2,4                                  | +16,4                                   | 2144                   | + 0,5                                   | 2102  | - 0,6                                   | 2151                 |
|  | NOV   | 2159         | - 0,6                                  | - 9,9                                   | 2154                   | + 0,5                                   | 2161  | + 2,8                                   | ( 2244)              |
| DEZ  | 2257  | +22,2        | + 4,5                                  | 2464                                    | +14,4                  | 2410                                    | +11,5   | ( 2362)                                 |                      |
| 1976   | JAN   | 2190         | +11,7                                  | - 3,0                                   | 2281                   | - 7,4                                   | 2324  | - 3,6                                   | ( 2494)              |
|  | FEB   | 2329         | +12,8                                  | + 6,3                                   | 2434                   | + 6,7                                   | 2431  | + 4,6                                   | ( 2613)              |
|  | MAR   | 2718         | +38,5                                  | +16,7                                   | 2748                   | +12,9                                   | 2684  | +10,4                                   | ( 2646)              |
|  | APR   | 2701         | +19,8                                  | - 0,6                                   | 2611                   | - 5,0                                   | 2648  | - 1,3                                   | ( 2637)              |
|  | MAI   | 2607         | +30,5                                  | - 3,5                                   | 2412                   | - 7,6                                   | 2387  | - 9,9                                   | ( 2387)              |
| ENDERZEUGNISSE (OHNE GÜTER DER BUNDESREG.)                 |       |              |  |   |                        |   |   |   |                      |
| 1975   | MAI   | 4791         | - 2,5                                  | -21,4                                   | 4707                   | -17,0                                   | 4865  | -12,3                                   | 5319                 |
|  | JUN   | 5520         | +31,1                                  | +15,2                                   | 5590                   | +18,8                                   | 5573  | +14,6                                   | 5426                 |
|  | JUL   | 5690         | +13,1                                  | + 3,1                                   | 5872                   | + 5,0                                   | 5791  | + 3,9                                   | 5484                 |
|  | AUG   | 4768         | + 8,4                                  | -16,2                                   | 5292                   | - 9,9                                   | 5365  | - 7,4                                   | 5536                 |
|  | SEP   | 5689         | +21,4                                  | +19,3                                   | 5805                   | + 9,7                                   | 5639  | + 5,1                                   | 5697                 |
|  | OKT   | 6609         | +19,6                                  | +16,2                                   | 5863                   | + 1,0                                   | 5771  | + 2,3                                   | 5811                 |
|  | NOV   | 5666         | +14,3                                  | -14,3                                   | 5662                   | - 3,4                                   | 5776  | + 0,1                                   | ( 5933)              |
|  | DEZ   | 6138         | +24,8                                  | + 8,3                                   | 6295                   | +11,2                                   | 6165  | + 6,7                                   | ( 6061)              |
| 1976   | JAN   | 5603         | +23,3                                  | - 8,7                                   | 5888                   | - 6,5                                   | 5977  | - 3,0                                   | ( 6233)              |
|  | FEB   | 5911         | +21,1                                  | + 5,5                                   | 6145                   | + 4,4                                   | 6130  | + 2,6                                   | ( 6329)              |
|  | MAR   | 7023         | +32,9                                  | +18,8                                   | 6615                   | + 7,6                                   | 6414  | + 4,6                                   | ( 6354)              |
|  | APR   | 6728         | +10,5                                  | - 4,2                                   | 6343                   | - 4,1                                   | 6502  | + 1,4                                   | ( 6621)              |
|  | MAI   | 6262         | +30,7                                  | - 6,9                                   | 6168                   | - 2,8                                   | 6127  | - 3,8                                   | ( 6351)              |
| HALBWAREN UND VORERZEUGNISSE                               |       |              |  |   |                        |   |   |   |                      |
| 1975   | MAI   | 3973         | -24,1                                  | -16,4                                   | 3878                   | -16,0                                   | 4141  | - 8,5                                   | ( 4205)              |
|  | JUN   | 4550         | - 0,8                                  | +14,5                                   | 4361                   | +12,5                                   | 4384  | + 5,9                                   | ( 4198)              |
|  | JUL   | 4492         | -14,2                                  | - 1,3                                   | 4471                   | + 2,5                                   | 4320  | - 1,5                                   | ( 4226)              |
|  | AUG   | 3805         | -23,3                                  | -15,3                                   | 4004                   | -10,4                                   | 4113  | - 4,8                                   | ( 4292)              |
|  | SEP   | 4468         | - 3,8                                  | +17,4                                   | 4550                   | +13,6                                   | 4496  | + 9,3                                   | ( 4396)              |
|  | OKT   | 4979         | - 3,1                                  | +11,4                                   | 4779                   | + 5,0                                   | 4667  | + 3,8                                   | ( 4537)              |
|  | NOV   | 4472         | - 3,1                                  | -10,2                                   | 4419                   | - 7,5                                   | 4470  | - 4,2                                   | ( 4707)              |
|  | DEZ   | 4889         | +17,4                                  | + 9,3                                   | 5038                   | +14,0                                   | 5004  | +11,9                                   | ( 4903)              |
| 1976   | JAN   | 4794         | +15,9                                  | - 1,9                                   | 4879                   | - 3,2                                   | 4987  | - 0,3                                   | ( 5100)              |
|  | FEB   | 5083         | +17,3                                  | + 6,0                                   | 5163                   | + 5,8                                   | 5161  | + 3,5                                   | ( 5218)              |
|  | MAR   | 5620         | +40,5                                  | +10,6                                   | 5792                   | +12,2                                   | 5667  | + 9,8                                   | ( 5797)              |
|  | APR   | 5509         | +16,1                                  | - 2,0                                   | 5315                   | - 8,2                                   | 5303  | - 6,4                                   | ( 5307)              |
|  | MAI   | 5489         | +38,2                                  | - 0,4                                   | 5403                   | + 1,7                                   | 5395  | + 1,7                                   | ( 5301)              |
| ERZEUGNISSE DER ERNÄHRUNGSINDUSTRIE, TARAWAREN             |       |              |  |   |                        |   |   |   |                      |
| 1975   | MAI   | 1130         | + 2,6                                  | -10,2                                   | 1139                   | -11,6                                   | 1161  | - 7,3                                   | 1161                 |
|  | JUN   | 1089         | +18,9                                  | - 3,6                                   | 1212                   | + 6,4                                   | 1219  | + 5,0                                   | ( 1169)              |
|  | JUL   | 1090         | + 2,6                                  | + 0,1                                   | 1169                   | - 3,5                                   | 1143  | - 6,2                                   | ( 1179)              |
|  | AUG   | 1013         | -12,0                                  | - 7,1                                   | 1088                   | - 6,9                                   | 1102  | - 3,6                                   | ( 1187)              |
|  | SEP   | 1291         | +24,1                                  | +27,4                                   | 1299                   | +19,4                                   | 1274  | +15,6                                   | ( 1198)              |
|  | OKT   | 1416         | + 5,8                                  | + 9,7                                   | 1194                   | - 8,1                                   | 1172  | - 8,0                                   | ( 1207)              |
|  | NOV   | 1241         | - 0,2                                  | -12,4                                   | 1127                   | - 5,6                                   | 1146  | - 2,2                                   | ( 1222)              |
|  | DEZ   | 1295         | + 6,6                                  | + 4,4                                   | 1239                   | + 9,9                                   | 1209  | + 5,5                                   | ( 1237)              |
| 1976   | JAN   | 1180         | + 8,5                                  | - 8,9                                   | 1193                   | - 3,7                                   | 1211  | + 0,2                                   | ( 1256)              |
|  | FEB   | 1144         | + 2,3                                  | - 3,1                                   | 1262                   | + 5,8                                   | 1262  | + 4,2                                   | ( 1273)              |
|  | MAR   | 1421         | +32,6                                  | +24,2                                   | 1390                   | +10,1                                   | 1341  | + 6,3                                   | ( 1290)              |
|  | APR   | 1363         | + 8,3                                  | - 4,1                                   | 1372                   | - 1,3                                   | 1388  | + 3,5                                   | ( 1309)              |
|  | MAI   | 1275         | +12,8                                  | - 6,5                                   | 1297                   | - 3,5                                   | 1301  | - 6,3                                   | ( 1327)              |
| ERZEUGNISSE DER GRUNDSTOFF- UND PRODUKTIONSGÜTERINDUSTRIEN |       |              |  |   |                        |   |   |   |                      |
| 1975   | MAI   | 3701         | -25,3                                  | -15,6                                   | 3473                   | -19,3                                   | 3667  | -12,7                                   | 4121                 |
|  | JUN   | 4261         | - 3,2                                  | +15,1                                   | 4172                   | +20,1                                   | 4126  | +12,5                                   | ( 4120)              |
|  | JUL   | 4283         | -14,6                                  | + 0,5                                   | 4018                   | - 3,7                                   | 3953  | - 4,2                                   | ( 4130)              |
|  | AUG   | 3652         | -23,9                                  | -14,7                                   | 3820                   | - 4,9                                   | 3840  | - 2,9                                   | ( 4084)              |
|  | SEP   | 4200         | - 4,4                                  | +15,0                                   | 4300                   | +12,6                                   | 4194  | + 9,2                                   | ( 4125)              |
|  | OKT   | 4587         | - 5,3                                  | + 9,2                                   | 4202                   | - 2,3                                   | 4102  | - 2,2                                   | ( 4144)              |
|  | NOV   | 4094         | - 3,6                                  | -10,7                                   | 4175                   | - 0,6                                   | 4140  | + 0,9                                   | ( 4216)              |
|  | DEZ   | 4488         | +15,9                                  | + 9,6                                   | 4744                   | +13,6                                   | 4666  | +12,7                                   | ( 4351)              |
| 1976   | JAN   | 4294         | +13,3                                  | - 4,3                                   | 4577                   | - 3,5                                   | 4605  | - 1,3                                   | ( 4492)              |
|  | FEB   | 4605         | +14,5                                  | + 7,2                                   | 4895                   | + 6,9                                   | 4912  | + 6,7                                   | ( 4687)              |
|  | MAR   | 5085         | +36,8                                  | +10,4                                   | 5099                   | + 4,2                                   | 4873  | - 0,8                                   | ( 4923)              |
|  | APR   | 5148         | +17,4                                  | + 1,2                                   | 5082                   | - 0,3                                   | 5219  | + 7,1                                   | ( 5203)              |
|  | MAI   | 5091         | +37,6                                  | - 1,1                                   | 4995                   | - 1,7                                   | 5025  | - 3,7                                   | ( 5524)              |

9 AUSSENHANDEL (SPEZIALHANDEL)  
9.1 EINFUHR - TATSÄCHLICHE WERTE (MILL. DM)

| JAHR  | MONAT | ORIGINALWERT |                        |                          | SAISONBEREINIGTER WERT |   | SAISON- UND ARBEITSTÄGLICH<br>BEREINIGTER WERT |   | GLATTE<br>KOMPONENTE |
|---|-------|--------------|------------------------|--------------------------|------------------------|---|--|---|----------------------|
|   |       | MILL.DM      | VERÄNDERUNG<br>VORJAHR | IN O/O GEGEN<br>VORMONAT | MILL.DM                | VERÄNDERUNG<br>IN O/O GEGEN<br>VORMONAT | MILL.DM  | VERÄNDERUNG<br>IN O/O GEGEN<br>VORMONAT | MILL.DM              |
| ERZEUGNISSE DER INVESTITIONSGÜTERINDUSTRIEN |       |              |                        |                          |                        |   |  |   |                      |
| 1975  | MAI   | 3017         | - 2,4                  | -19,5                    | 2848                   | -18,0                                   | 2945   | -12,7                                   | 3222                 |
|   | JUN   | 3483         | +35,2                  | +15,4                    | 3410                   | +19,7                                   | 3344   | +13,5                                   | ( 3285)              |
|   | JUL   | 3356         | +13,5                  | - 3,6                    | 3315                   | - 2,8                                   | 3279   | - 1,9                                   | ( 3348)              |
|   | AUG   | 2767         | +14,5                  | -17,6                    | 3206                   | - 3,3                                   | 3256   | - 0,7                                   | ( 3400)              |
|   | SEP   | 3379         | +24,9                  | +22,1                    | 3521                   | + 9,8                                   | 3434   | + 5,5                                   | ( 3467)              |
|   | OKT   | 3957         | +24,2                  | +17,1                    | 3556                   | + 1,0                                   | 3479   | + 1,3                                   | ( 3525)              |
|   | NOV   | 3563         | +19,7                  | -10,0                    | 3489                   | - 1,9                                   | 3561   | + 2,4                                   | ( 3606)              |
|   | DEZ   | 3948         | +27,3                  | +10,8                    | 3865                   | +10,8                                   | 3720   | + 4,5                                   | ( 3667)              |
| 1976  | JAN   | 3337         | +30,5                  | -15,5                    | 3681                   | - 4,8                                   | 3742   | + 0,6                                   | ( 3745)              |
|   | FEB   | 3480         | +26,9                  | + 4,3                    | 3851                   | + 4,6                                   | 3848   | + 2,8                                   | ( 3820)              |
|   | MAR   | 4301         | +37,6                  | +23,6                    | 4128                   | + 7,2                                   | 3948   | + 2,6                                   | ( 3896)              |
|   | APR   | 4231         | +12,9                  | - 1,6                    | 3953                   | - 4,2                                   | 4071   | + 3,1                                   | ( 3973)              |
|   | MAI   | 4000         | +32,6                  | - 5,5                    | 3880                   | - 1,8                                   | 3852   | - 5,4                                   | ( 4056)              |
| ERZEUGNISSE DER VERBRAUCHSGÜTERINDUSTRIEN   |       |              |                        |                          |                        |   |  |   |                      |
| 1975  | MAI   | 1977         | - 8,6                  | -21,4                    | 2047                   | -14,2                                   | 2129   | - 8,8                                   | 2325                 |
|   | JUN   | 2241         | +19,4                  | +17,4                    | 2377                   | +16,1                                   | 2367   | +11,2                                   | ( 2351)              |
|   | JUL   | 2477         | + 6,5                  | +10,5                    | 2366                   | - 0,5                                   | 2333   | - 1,4                                   | ( 2377)              |
|   | AUG   | 2079         | - 3,5                  | -16,1                    | 2248                   | - 5,0                                   | 2275   | - 2,5                                   | ( 2387)              |
|   | SEP   | 2485         | +10,2                  | +19,5                    | 2447                   | + 8,9                                   | 2372   | + 4,3                                   | ( 2417)              |
|   | OKT   | 2880         | +10,9                  | +15,9                    | 2461                   | + 0,6                                   | 2421   | + 2,1                                   | ( 2454)              |
|   | NOV   | 2277         | + 3,3                  | -20,9                    | 2346                   | - 4,7                                   | 2371   | - 2,1                                   | ( 2467)              |
|   | DEZ   | 2312         | +17,3                  | + 1,5                    | 2621                   | +11,7                                   | 2543   | + 7,3                                   | ( 2501)              |
| 1976  | JAN   | 2492         | +15,9                  | + 7,8                    | 2533                   | - 3,4                                   | 2566   | + 0,9                                   | ( 2546)              |
|   | FEB   | 2534         | +12,7                  | + 5,7                    | 2675                   | + 5,6                                   | 2676   | + 4,3                                   | ( 2598)              |
|   | MAR   | 3047         | +34,2                  | +15,7                    | 2870                   | + 7,3                                   | 2747   | + 2,7                                   | ( 2655)              |
|   | APR   | 2678         | + 6,5                  | -12,1                    | 2588                   | - 9,8                                   | 2666   | - 2,9                                   | ( 2719)              |
|   | MAI   | 2544         | +28,7                  | - 5,0                    | 2656                   | + 2,6                                   | 2649   | - 0,6                                   | ( 2794)              |
| INVESTITIONSGÜTER                           |       |              |                        |                          |                        |   |  |   |                      |
| 1975  | MAI   | 1026         | - 1,8                  | -20,0                    | 989                    | -18,7                                   | 1028   | -12,8                                   | 1118                 |
|   | JUN   | 1145         | +31,3                  | +11,6                    | 1158                   | +17,1                                   | 1128   | + 9,7                                   | ( 1140)              |
|   | JUL   | 1197         | +19,5                  | + 4,5                    | 1177                   | + 1,6                                   | 1166   | + 3,4                                   | ( 1161)              |
|   | AUG   | 1029         | +21,9                  | -14,0                    | 1122                   | - 4,7                                   | 1144   | - 1,9                                   | ( 1179)              |
|   | SEP   | 1139         | +27,0                  | +10,7                    | 1236                   | +10,2                                   | 1200   | + 4,9                                   | ( 1200)              |
|   | OKT   | 1317         | +29,0                  | +15,6                    | 1248                   | + 1,0                                   | 1223   | + 1,9                                   | ( 1217)              |
|   | NOV   | 1247         | +24,9                  | - 5,3                    | 1232                   | - 1,3                                   | 1265   | + 3,4                                   | ( 1242)              |
|   | DEZ   | 1545         | +28,4                  | +23,9                    | 1362                   | +10,6                                   | 1305   | + 3,2                                   | ( 1256)              |
| 1976  | JAN   | 1139         | +29,7                  | -26,3                    | 1251                   | - 8,1                                   | 1278   | - 2,1                                   | ( 1278)              |
|   | FEB   | 1147         | +34,2                  | + 0,7                    | 1290                   | + 3,1                                   | 1287   | + 0,7                                   | ( 1295)              |
|   | MAR   | 1384         | +22,5                  | +20,7                    | 1327                   | + 2,9                                   | 1268   | - 1,5                                   | ( 1311)              |
|   | APR   | 1383         | + 7,8                  | - 0,1                    | 1315                   | - 0,9                                   | 1356   | + 6,9                                   | ( 1325)              |
|   | MAI   | 1331         | +29,7                  | - 3,8                    | 1295                   | - 1,5                                   | 1272   | - 6,2                                   | ( 1337)              |
| VERBRAUCHSGÜTER                             |       |              |                        |                          |                        |   |  |   |                      |
| 1975  | MAI   | 2216         | - 9,3                  | -24,0                    | 2303                   | -17,5                                   | 2416   | -11,7                                   | 2659                 |
|   | JUN   | 2687         | +33,3                  | +21,3                    | 2808                   | +21,9                                   | 2763   | +14,4                                   | ( 2702)              |
|   | JUL   | 2878         | +11,2                  | + 7,1                    | 2745                   | - 2,2                                   | 2714   | - 1,8                                   | ( 2746)              |
|   | AUG   | 2518         | + 7,0                  | -12,5                    | 2693                   | - 1,9                                   | 2721   | + 0,3                                   | ( 2775)              |
|   | SEP   | 3050         | +22,8                  | +21,1                    | 2941                   | + 9,2                                   | 2860   | + 5,1                                   | ( 2822)              |
|   | OKT   | 3438         | +23,4                  | +12,7                    | 2953                   | + 0,4                                   | 2855   | + 0,9                                   | ( 2862)              |
|   | NOV   | 2670         | +14,6                  | -22,3                    | 2713                   | - 8,1                                   | 2756   | - 4,5                                   | ( 2922)              |
|   | DEZ   | 2819         | +25,8                  | + 5,6                    | 3072                   | +13,2                                   | 3018   | + 9,5                                   | ( 2984)              |
| 1976  | JAN   | 2843         | +31,3                  | + 0,9                    | 3099                   | + 0,9                                   | 3137   | + 3,9                                   | ( 3053)              |
|   | FEB   | 3131         | +22,2                  | +10,1                    | 3226                   | + 4,1                                   | 3226   | + 2,8                                   | ( 3109)              |
|   | MAR   | 3519         | +35,6                  | +12,4                    | 3363                   | + 4,2                                   | 3253   | + 0,2                                   | ( 3167)              |
|   | APR   | 3293         | +13,3                  | - 6,4                    | 3173                   | - 5,6                                   | 3251   | + 0,6                                   | ( 3226)              |
|   | MAI   | 2955         | +33,3                  | -10,3                    | 3092                   | - 2,6                                   | 3080   | - 5,3                                   | ( 3278)              |
| EG-LÄNDER                                   |       |              |                        |                          |                        |   |  |   |                      |
| 1975  | MAI   | 7206         | -10,9                  | -14,1                    | 6689                   | -15,2                                   | 6972   | - 9,4                                   | 7270                 |
|   | JUN   | 7965         | +15,1                  | +10,5                    | 7810                   | +16,8                                   | 7611   | + 9,2                                   | 7388                 |
|   | JUL   | 7757         | + 1,0                  | - 2,6                    | 7626                   | - 2,4                                   | 7507   | - 1,4                                   | 7485                 |
|   | AUG   | 6519         | - 4,3                  | -16,0                    | 7349                   | - 3,6                                   | 7498   | - 0,1                                   | 7582                 |
|   | SEP   | 7800         | + 9,4                  | +19,7                    | 8014                   | + 9,0                                   | 7921   | + 5,6                                   | 7813                 |
|   | OKT   | 8350         | + 7,9                  | +13,5                    | 8349                   | + 4,2                                   | 8133   | + 2,7                                   | 8014                 |
|   | NOV   | 7691         | + 5,3                  | -13,1                    | 7716                   | - 7,6                                   | 7897   | - 2,9                                   | ( 8212)              |
|   | DEZ   | 8442         | +23,1                  | + 9,8                    | 8781                   | +13,8                                   | 8568   | + 8,5                                   | ( 8405)              |
| 1976  | JAN   | 7772         | +24,2                  | - 7,9                    | 8332                   | - 5,1                                   | 8498   | - 0,8                                   | ( 8578)              |
|   | FEB   | 8201         | +14,5                  | + 5,5                    | 8507                   | + 2,1                                   | 8501   | + 0,0                                   | ( 8714)              |
|   | MAR   | 9466         | +31,2                  | +15,4                    | 9131                   | + 7,3                                   | 8900   | + 4,7                                   | ( 8850)              |
|   | APR   | 9338         | +11,4                  | - 1,4                    | 8751                   | - 4,2                                   | 8847   | - 0,6                                   | ( 8412)              |
|   | MAI   | 9042         | +25,5                  | - 3,2                    | 8550                   | - 2,3                                   | 8474   | - 4,2                                   | ( 8531)              |

## 9 AUSSENHANDEL (SPEZIALHANDEL)

## 9.1 EINFUHR - TATSÄCHLICHE WERTE (MILL. DM)

| JAHR  | MONAT | ORIGINALWERT |                        |                          | SAISONBEREINIGTER WERT |   | SAISON- UND ARBEITSTAGGLEICH<br>BEREINIGTER WERT |   | GLATTE<br>KOMPONENTE |
|---|-------|--------------|------------------------|--------------------------|------------------------|---|--|---|----------------------|
|   |       | MILL.DM      | VERÄNDERUNG<br>VORJAHR | IN O/D GEGEN<br>VORMONAT | MILL.DM                | VERÄNDERUNG<br>IN O/D GEGEN<br>VORMONAT | MILL.DM  | VERÄNDERUNG<br>IN O/D GEGEN<br>VORMONAT | MILL.DM              |
| ANDERE EUROPÄISCHE INDUSTRIALISIERTE LÄNDER |       |              |                        |                          |                        |   |  |   |                      |
| 1975  | MAI   | 1705         | -10,4                  | -20,1                    | 1707                   | -17,5                                   | 1794   | -12,0                                   | 1917                 |
|   | JUN   | 1982         | +22,3                  | +16,2                    | 2066                   | +21,6                                   | 2023   | +12,8                                   | 1930                 |
|   | JUL   | 2014         | + 6,5                  | + 1,6                    | 1983                   | - 4,0                                   | 1953   | - 3,5                                   | 1923                 |
|   | AUG   | 1660         | - 6,7                  | -17,6                    | 1885                   | - 4,9                                   | 1912   | - 2,1                                   | 1918                 |
|   | SEP   | 1995         | + 5,4                  | +20,2                    | 2032                   | + 7,8                                   | 1988   | + 4,0                                   | 1971                 |
|   | OKT   | 2299         | + 3,7                  | +15,2                    | 2049                   | + 0,8                                   | 1993   | + 0,3                                   | 1998                 |
|   | NOV   | 2010         | - 3,8                  | -12,6                    | 1905                   | - 7,0                                   | 1935   | - 2,9                                   | ( 2038)              |
|   | DEZ   | 2191         | +11,8                  | + 9,0                    | 2173                   | +14,1                                   | 2128   | +10,0                                   | ( 2087)              |
| 1976  | JAN   | 1949         | + 7,6                  | -11,0                    | 2034                   | - 6,4                                   | 2068   | - 2,8                                   | ( 2142)              |
|   | FEB   | 2096         | +13,2                  | + 7,5                    | 2210                   | + 8,7                                   | 2207   | + 6,7                                   | ( 2203)              |
|   | MAR   | 2495         | +37,2                  | +19,0                    | 2419                   | + 9,5                                   | 2343   | + 6,2                                   | ( 2276)              |
|   | APR   | 2312         | + 8,3                  | - 7,3                    | 2260                   | - 6,6                                   | 2311   | - 1,4                                   | ( 2333)              |
|   | MAI   | 2337         | +37,1                  | + 1,1                    | 2344                   | + 3,7                                   | 2324   | + 0,6                                   | ( 2427)              |
| VEREINIGTE STAATEN                          |       |              |                        |                          |                        |   |  |   |                      |
| 1975  | MAI   | 1050         | -14,9                  | -29,0                    | 1002                   | -28,2                                   | 1024   | -24,0                                   | 1126                 |
|   | JUN   | 999          | -10,2                  | - 4,9                    | 1077                   | + 7,5                                   | 1058   | + 3,3                                   | 1138                 |
|   | JUL   | 977          | -24,7                  | - 2,2                    | 1031                   | - 4,3                                   | 1028   | - 2,8                                   | 1131                 |
|   | AUG   | 1156         | + 1,1                  | +18,3                    | 1181                   | +14,5                                   | 1183   | +15,1                                   | 1160                 |
|   | SEP   | 1185         | +24,3                  | + 2,6                    | 1337                   | +13,2                                   | 1311   | +10,8                                   | 1219                 |
|   | OKT   | 1138         | - 0,7                  | - 4,0                    | 1193                   | -10,8                                   | 1164   | -11,2                                   | 1257                 |
|   | NOV   | 1273         | + 8,5                  | +11,9                    | 1291                   | + 8,2                                   | 1302   | +11,9                                   | ( 1308)              |
|   | DEZ   | 1485         | +14,4                  | +16,7                    | 1382                   | + 7,0                                   | 1328   | + 2,0                                   | ( 1357)              |
| 1976  | JAN   | 1351         | +15,9                  | - 9,0                    | 1336                   | - 3,3                                   | 1337   | + 0,7                                   | ( 1398)              |
|   | FEB   | 1552         | +35,3                  | +14,9                    | 1515                   | +13,4                                   | 1518   | +13,5                                   | ( 1421)              |
|   | MAR   | 1537         | +31,7                  | - 1,0                    | 1448                   | - 4,4                                   | 1389   | - 6,5                                   | ( 1433)              |
|   | APR   | 1410         | - 4,7                  | - 8,3                    | 1334                   | - 7,9                                   | 1414   | + 1,8                                   | ( 1342)              |
|   | MAI   | 1324         | +26,1                  | - 6,1                    | 1277                   | - 4,3                                   | 1273   | -10,0                                   | ( 1257)              |
| GERINGE INDUSTRIALISIERTE WESTLICHE LÄNDER  |       |              |                        |                          |                        |   |  |   |                      |
| 1975  | MAI   | 740          | + 7,4                  | -16,3                    | 724                    | -18,1                                   | 747  | -13,1                                   | 803                  |
|   | JUN   | 823          | +22,1                  | +11,2                    | 816                    | +12,7                                   | 834  | +11,6                                   | 808                  |
|   | JUL   | 841          | + 4,2                  | + 4,6                    | 869                    | + 6,5                                   | 855  | + 2,5                                   | 804                  |
|   | AUG   | 778          | - 0,5                  | - 9,6                    | 763                    | -12,7                                   | 763  | -10,8                                   | 796                  |
|   | SEP   | 800          | +12,3                  | + 2,8                    | 827                    | + 8,4                                   | 804  | + 5,4                                   | 801                  |
|   | OKT   | 844          | + 0,4                  | + 5,5                    | 779                    | - 5,8                                   | 771  | - 4,1                                   | 800                  |
|   | NOV   | 845          | - 1,4                  | + 0,1                    | 797                    | + 2,3                                   | 798  | + 3,5                                   | ( 804)               |
|   | DEZ   | 867          | + 8,8                  | + 2,6                    | 854                    | + 7,2                                   | 853  | + 6,9                                   | ( 813)               |
| 1976  | JAN   | 779          | + 2,4                  | -10,1                    | 808                    | - 5,4                                   | 813  | - 4,7                                   | ( 834)               |
|   | FEB   | 759          | +10,3                  | - 2,6                    | 842                    | + 4,2                                   | 843  | + 3,7                                   | ( 857)               |
|   | MAR   | 884          | +10,0                  | +16,5                    | 891                    | + 5,8                                   | 871  | + 3,3                                   | ( 923)               |
|   | APR   | 944          | + 6,8                  | + 6,8                    | 947                    | + 6,3                                   | 962  | +10,4                                   | ( 991)               |
|   | MAI   | 959          | +29,6                  | + 1,6                    | 940                    | - 0,7                                   | 946  | - 1,7                                   | ( 968)               |
| ENTWICKLUNGSLÄNDER                          |       |              |                        |                          |                        |   |  |   |                      |
| 1975  | MAI   | 2944         | -12,2                  | - 8,7                    | 2828                   | -14,1                                   | 2832   | -12,3                                   | 2768                 |
|   | JUN   | 2958         | -11,5                  | + 0,5                    | 2985                   | + 5,6                                   | 3003   | + 6,0                                   | 2785                 |
|   | JUL   | 2963         | -14,3                  | + 0,2                    | 3006                   | + 0,7                                   | 3009   | + 0,2                                   | 2843                 |
|   | AUG   | 2988         | -21,3                  | + 0,8                    | 2959                   | - 1,6                                   | 2936   | - 2,4                                   | 2926                 |
|   | SEP   | 3113         | - 7,9                  | + 4,2                    | 3210                   | + 8,5                                   | 3158   | + 7,6                                   | 3036                 |
|   | OKT   | 3561         | + 2,0                  | +14,4                    | 3395                   | + 5,8                                   | 3342   | + 5,8                                   | 3181                 |
|   | NOV   | 3275         | - 8,7                  | - 8,0                    | 3229                   | - 4,9                                   | 3254   | - 2,6                                   | ( 3323)              |
|   | DEZ   | 3420         | + 7,7                  | + 4,4                    | 3513                   | + 8,8                                   | 3495   | + 7,4                                   | ( 3463)              |
| 1976  | JAN   | 3319         | + 5,6                  | - 3,0                    | 3395                   | - 3,4                                   | 3374   | - 3,5                                   | ( 3547)              |
|   | FEB   | 3511         | +28,6                  | + 5,8                    | 3533                   | + 4,1                                   | 3538   | + 4,9                                   | ( 3612)              |
|   | MAR   | 3650         | +44,8                  | + 4,0                    | 3562                   | + 0,8                                   | 3482   | - 1,6                                   | ( 3635)              |
|   | APR   | 3622         | +12,4                  | - 0,8                    | 3689                   | + 3,6                                   | 3777   | + 8,5                                   | ( 3889)              |
|   | MAI   | 3434         | +16,6                  | - 5,7                    | 3319                   | -10,0                                   | 3349   | -11,3                                   | ( 3660)              |
| OSTBLOCKLÄNDER                              |       |              |                        |                          |                        |   |  |   |                      |
| 1975  | MAI*  | 578          | -28,1                  | -23,9                    | 517                    | -32,0                                   | 512  | -31,2                                   | 697                  |
|   | JUN   | 652          | + 0,8                  | +14,5                    | 680                    | +31,5                                   | 703  | +37,3                                   | 700                  |
|   | JUL   | 748          | - 5,1                  | +13,0                    | 760                    | +11,8                                   | 746  | + 6,1                                   | 702                  |
|   | AUG   | 606          | -15,6                  | -19,0                    | 646                    | -15,0                                   | 651  | -12,7                                   | 708                  |
|   | SEP   | 766          | +16,2                  | +26,4                    | 778                    | +20,4                                   | 759  | +16,6                                   | 731                  |
|   | OKT*  | 927          | +10,4                  | +21,0                    | 838                    | + 7,7                                   | 826  | + 8,8                                   | 763                  |
|   | NOV   | 807          | +13,2                  | -12,9                    | 753                    | -10,1                                   | 780  | - 5,6                                   | ( 794)               |
|   | DEZ   | 917          | +19,2                  | +13,6                    | 847                    | +12,5                                   | 851  | + 9,1                                   | ( 826)               |
| 1976  | JAN   | 767          | +21,0                  | -16,4                    | 842                    | - 0,6                                   | 848  | - 0,4                                   | ( 883)               |
|   | FEB   | 788          | +24,1                  | + 2,7                    | 885                    | + 5,1                                   | 882  | + 4,0                                   | ( 908)               |
|   | MAR   | 920          | +49,4                  | +16,8                    | 938                    | + 6,0                                   | 926  | + 5,0                                   | ( 916)               |
|   | APR   | 926          | +21,8                  | + 0,7                    | 923                    | - 1,6                                   | 926  | + 0,0                                   | ( 912)               |
|   | MAI   | 913          | +58,0                  | - 1,4                    | 853                    | - 7,6                                   | 857  | - 7,5                                   | ( 854)               |

## 9 AUSSENHANDEL (SPEZIALHANDEL)

## 9.2 AUSFUHR - TATSÄCHLICHE WERTE (MILL. DM)

| JAHR                    | MONAT | ORIGINALWERT |                        |                          | SAISONBEREINIGTER WERT |   | SAISON- UND ARBEITSTÄEGLICH<br>BEREINIGTER WERT |   | GLATTE<br>KOMPONENTE |
|-------------------------|-------|--------------|------------------------|--------------------------|------------------------|---|---|---|----------------------|
|                         |       | MILL. DM     | VERÄNDERUNG<br>VORJAHR | IN O/O GEGEN<br>VORMONAT | MILL. DM               | VERÄNDERUNG<br>IN O/O GEGEN<br>VORMONAT | MILL. DM  | VERÄNDERUNG<br>IN O/O GEGEN<br>VORMONAT | MILL. DM             |
| AUSFUHR INSGESAMT       |       |              |                        |                          |                        |   |   |   |                      |
| 1975                    | MAI   | 17498        | -16,6                  | -11,1                    | 16709                  | -12,5                                   | 17023   | - 9,2                                   | 18222                |
|                         | JUN   | 18546        | +10,0                  | + 6,0                    | 19782                  | +18,4                                   | 19321   | +13,5                                   | 18368                |
|                         | JUL   | 19056        | - 6,7                  | + 2,7                    | 18874                  | - 4,6                                   | 18889   | - 2,2                                   | 18497                |
|                         | AUG*  | 15465        | -15,1                  | -18,8                    | 16504                  | -12,6                                   | 16622   | -12,0                                   | 18677                |
|                         | SEP   | 18493        | - 1,8                  | +19,6                    | 19167                  | +16,1                                   | 18795   | +13,1                                   | 18948                |
|                         | OKT   | 20498        | - 4,3                  | +10,8                    | 18847                  | - 1,7                                   | 18355   | - 2,3                                   | 19092                |
|                         | NOV   | 19080        | - 3,0                  | - 6,9                    | 18994                  | + 0,8                                   | 19357   | + 5,5                                   | (19241)              |
| DEZ                     | 20578 | + 2,1        | + 7,9                  | 20395                    | + 7,4                  | 19731                                   | + 1,9   | (19391)                                 |                      |
| 1976                    | JAN   | 18443        | + 6,0                  | -10,4                    | 19152                  | - 6,1                                   | 19307   | - 2,1                                   | (19550)              |
|                         | FEB   | 19118        | + 7,7                  | + 3,7                    | 19502                  | + 1,8                                   | 19491   | + 1,0                                   | (19738)              |
|                         | MAR*  | 22821        | +30,1                  | +19,4                    | 22424                  | +15,0                                   | 21687   | +11,3                                   | (20016)              |
|                         | APR   | 20817        | + 5,7                  | - 8,8                    | 20399                  | - 9,0                                   | 21137   | - 2,5                                   | (21836)              |
|                         | MAI   | 21318        | +21,8                  | + 2,4                    | 20417                  | + 0,1                                   | 20223   | - 4,3                                   | (21642)              |
| GEWERBLICHE WIRTSCHAFT  |       |              |                        |                          |                        |   |   |   |                      |
| 1975                    | MAI   | 16655        | -16,7                  | -10,7                    | 15871                  | -12,2                                   | 16171   | - 9,0                                   | 17279                |
|                         | JUN   | 17663        | + 9,8                  | + 6,1                    | 18790                  | +18,4                                   | 18364   | +13,6                                   | 17411                |
|                         | JUL   | 18109        | - 6,8                  | + 2,5                    | 17920                  | - 4,6                                   | 17932   | - 2,4                                   | 17532                |
|                         | AUG*  | 14529        | -16,2                  | -19,8                    | 15520                  | -13,4                                   | 15631   | -12,8                                   | 17705                |
|                         | SEP   | 17512        | - 2,3                  | +20,5                    | 18153                  | +17,0                                   | 17804   | +13,9                                   | 17948                |
|                         | OKT   | 19361        | - 5,0                  | +10,6                    | 17821                  | - 1,8                                   | 17362   | - 2,5                                   | 18078                |
|                         | NOV   | 18072        | - 3,1                  | - 6,7                    | 17994                  | + 1,0                                   | 18331   | + 5,6                                   | (18206)              |
| DEZ                     | 19478 | + 1,3        | + 7,6                  | 19253                    | + 7,0                  | 18642                                   | + 1,7   | (18337)                                 |                      |
| 1976                    | JAN   | 17356        | + 6,4                  | -10,7                    | 18141                  | - 5,8                                   | 18289   | - 1,9                                   | (18483)              |
|                         | FEB   | 18368        | + 7,6                  | + 4,1                    | 18445                  | + 1,7                                   | 18435   | + 0,8                                   | (18669)              |
|                         | MAR*  | 21680        | +30,0                  | +20,0                    | 21279                  | +15,4                                   | 20595   | +11,7                                   | (18957)              |
|                         | APR   | 19839        | + 6,4                  | - 8,5                    | 19429                  | - 8,7                                   | 20110   | - 2,4                                   | (20791)              |
|                         | MAI   | 20357        | +22,2                  | + 2,6                    | 19464                  | + 0,2                                   | 19284   | - 4,1                                   | (20637)              |
| ROHSTOFFE UND HALBWAREN |       |              |                        |                          |                        |   |   |   |                      |
| 1975                    | MAI   | 1660         | -32,6                  | -13,2                    | 1543                   | -18,4                                   | 1613  | -12,2                                   | ( 1715)              |
|                         | JUN   | 1740         | -14,5                  | + 4,8                    | 1768                   | +14,6                                   | 1780  | +10,4                                   | ( 1672)              |
|                         | JUL   | 1659         | -31,9                  | - 4,7                    | 1644                   | - 7,0                                   | 1600  | -10,1                                   | ( 1651)              |
|                         | AUG   | 1420         | -37,0                  | -14,4                    | 1516                   | - 7,8                                   | 1553  | - 2,9                                   | ( 1651)              |
|                         | SEP   | 1744         | -18,0                  | +22,8                    | 1805                   | +19,1                                   | 1761  | +13,4                                   | ( 1674)              |
|                         | OKT   | 1922         | -14,2                  | +13,6                    | 1823                   | + 1,0                                   | 1760  | - 0,1                                   | ( 1716)              |
|                         | NOV   | 1750         | -15,3                  | -11,7                    | 1768                   | - 3,0                                   | 1831  | + 4,0                                   | ( 1711)              |
| DEZ                     | 1869  | - 9,5        | + 6,8                  | 1918                     | + 8,5                  | 1860                                    | + 1,6   | ( 1839)                                 |                      |
| 1976                    | JAN   | 1745         | -13,7                  | - 6,6                    | 1827                   | - 4,7                                   | 1862  | + 0,1                                   | ( 1898)              |
|                         | FEB   | 1761         | - 9,4                  | + 0,9                    | 1777                   | - 2,7                                   | 1774  | - 4,7                                   | ( 1915)              |
|                         | MAR   | 2078         | +20,1                  | +18,0                    | 2032                   | +14,4                                   | 1937  | + 9,2                                   | ( 1790)              |
|                         | APR   | 1684         | -11,9                  | -19,0                    | 1687                   | -17,0                                   | 1753  | - 9,5                                   | ( 1799)              |
|                         | MAI   | 2026         | +22,0                  | +20,3                    | 1894                   | +12,3                                   | 1873  | + 6,8                                   | ( 1836)              |
| ROHSTOFFE               |       |              |                        |                          |                        |   |   |   |                      |
| 1975                    | MAI   | 413          | -19,3                  | -16,9                    | 407                    | -16,1                                   | 425   | - 9,2                                   | ( 428)               |
|                         | JUN   | 456          | + 3,4                  | +10,4                    | 451                    | +10,8                                   | 448   | + 5,4                                   | ( 427)               |
|                         | JUL   | 429          | -20,4                  | - 5,9                    | 423                    | - 6,2                                   | 413   | - 7,8                                   | ( 429)               |
|                         | AUG   | 349          | -24,0                  | -18,6                    | 376                    | -11,1                                   | 387   | - 6,3                                   | ( 432)               |
|                         | SEP   | 463          | + 5,0                  | +32,7                    | 466                    | +23,9                                   | 464   | +19,9                                   | ( 436)               |
|                         | OKT   | 492          | + 1,9                  | + 6,3                    | 461                    | - 1,1                                   | 443   | - 4,5                                   | ( 442)               |
|                         | NOV   | 438          | + 1,2                  | -11,0                    | 437                    | - 5,2                                   | 449   | + 1,4                                   | ( 449)               |
| DEZ                     | 475   | +17,3        | + 8,4                  | 495                      | +13,3                  | 468                                     | + 4,2   | ( 456)                                  |                      |
| 1976                    | JAN   | 420          | - 1,2                  | -11,6                    | 445                    | -10,1                                   | 456   | - 2,6                                   | ( 454)               |
|                         | FEB   | 408          | - 7,7                  | - 2,9                    | 420                    | - 5,6                                   | 420   | - 7,9                                   | ( 465)               |
|                         | MAR   | 502          | +17,3                  | +23,0                    | 481                    | +14,5                                   | 456   | + 8,6                                   | ( 450)               |
|                         | APR   | 477          | - 4,0                  | - 5,0                    | 459                    | - 4,6                                   | 476   | + 4,4                                   | ( 456)               |
|                         | MAI   | 473          | +14,5                  | - 0,8                    | 469                    | + 2,2                                   | 463   | - 2,7                                   | ( 439)               |
| HALBWAREN               |       |              |                        |                          |                        |   |   |   |                      |
| 1975                    | MAI   | 1247         | -36,1                  | -11,9                    | 1153                   | -17,9                                   | 1200  | -12,3                                   | ( 1285)              |
|                         | JUN   | 1285         | -19,4                  | + 3,0                    | 1313                   | +13,9                                   | 1336  | +11,3                                   | ( 1241)              |
|                         | JUL   | 1230         | -35,2                  | - 4,3                    | 1219                   | - 7,2                                   | 1178  | -11,8                                   | ( 1216)              |
|                         | AUG   | 1071         | -40,3                  | -12,9                    | 1137                   | - 6,7                                   | 1161  | - 1,4                                   | ( 1213)              |
|                         | SEP   | 1281         | -24,1                  | +19,6                    | 1334                   | +17,3                                   | 1298  | +11,8                                   | ( 1231)              |
|                         | OKT   | 1489         | -18,5                  | +16,2                    | 1358                   | + 1,8                                   | 1314  | + 1,2                                   | ( 1269)              |
|                         | NOV   | 1312         | -19,7                  | -11,9                    | 1329                   | - 2,1                                   | 1375  | + 4,6                                   | ( 1323)              |
| DEZ                     | 1394  | -16,1        | + 6,3                  | 1423                     | + 7,1                  | 1411                                    | + 2,6   | ( 1395)                                 |                      |
| 1976                    | JAN   | 1325         | -17,1                  | - 4,9                    | 1396                   | - 1,9                                   | 1418  | + 0,5                                   | ( 1462)              |
|                         | FEB   | 1353         | -10,0                  | + 2,1                    | 1362                   | - 2,4                                   | 1360  | - 4,1                                   | ( 1491)              |
|                         | MAR   | 1576         | +20,9                  | +16,5                    | 1557                   | +14,3                                   | 1501  | +10,4                                   | ( 1427)              |
|                         | APR   | 1507         | + 6,5                  | - 4,4                    | 1493                   | - 4,1                                   | 1520  | + 1,3                                   | ( 1549)              |
|                         | MAI   | 1553         | +24,5                  | + 3,1                    | 1459                   | - 2,3                                   | 1456  | - 4,2                                   | ( 1508)              |
| FERTIGWAREN             |       |              |                        |                          |                        |   |   |   |                      |
| 1975                    | MAI   | 14995        | -14,4                  | -10,4                    | 14301                  | -11,6                                   | 14574   | - 8,4                                   | 15563                |
|                         | JUN   | 15922        | +13,4                  | + 6,2                    | 16957                  | +18,6                                   | 16591   | +13,8                                   | 15700                |
|                         | JUL   | 16450        | - 3,2                  | + 3,3                    | 16265                  | - 4,1                                   | 16274   | - 1,9                                   | 15819                |
|                         | AUG*  | 13109        | -13,1                  | -20,3                    | 14051                  | -13,6                                   | 14157   | -13,0                                   | 15982                |
|                         | SEP   | 15768        | - 0,2                  | +20,3                    | 16308                  | +16,1                                   | 15995   | +13,0                                   | 16209                |
|                         | OKT   | 17380        | - 3,9                  | +10,2                    | 15973                  | - 2,1                                   | 15587   | - 2,6                                   | 16317                |
|                         | NOV   | 16323        | - 1,6                  | - 6,1                    | 16185                  | + 1,3                                   | 16471   | + 5,7                                   | (16431)              |
| DEZ                     | 17569 | + 2,6        | + 7,6                  | 17312                    | + 7,0                  | 16752                                   | + 1,7   | (16545)                                 |                      |
| 1976                    | JAN   | 15611        | + 9,2                  | -11,1                    | 16400                  | - 5,3                                   | 16539   | - 1,3                                   | (16671)              |
|                         | FEB   | 16308        | + 9,8                  | + 4,5                    | 16685                  | + 1,7                                   | 16674   | + 0,8                                   | (16833)              |
|                         | MAR*  | 19602        | +31,1                  | +20,2                    | 19261                  | +15,4                                   | 18655   | +11,9                                   | (17096)              |
|                         | APR   | 17855        | + 6,7                  | - 8,9                    | 17478                  | - 9,3                                   | 18079   | - 3,1                                   | (18822)              |
|                         | MAI   | 18331        | +22,2                  | + 2,7                    | 17524                  | + 0,3                                   | 17353   | - 4,0                                   | (18523)              |

9 AUSSENHANDEL (SPEZIALHANDEL)  
9.2 AUSFUHR - TATSÄCHLICHE WERTE (MILL. DM)

| JAHR  | MONAT | ORIGINALWERT |                        |                          | SAISONBEREINIGTER WERT |   | SAISON- UND ARBEITSTÄFGLICH<br>BEREINIGTER WERT |   | GLATTE<br>KOMPONENTE |
|---|-------|--------------|------------------------|--------------------------|------------------------|---|---|---|----------------------|
|   |       | MILL. DM     | VERÄNDERUNG<br>VORJAHR | IN O/O GEGEN<br>VORMONAT | MILL. DM               | VERÄNDERUNG<br>IN O/O GEGEN<br>VORMONAT | MILL. DM  | VERÄNDERUNG<br>IN O/O GEGEN<br>VORMONAT | MILL. DM             |
| VORERZEUGNISSE  |       |              |                        |                          |                        |   |   |   |                      |
| 1975  | MAI   | 3222         | -29,6                  | -14,4                    | 3022                   | -16,6                                   | 3134  | -11,7                                   | ( 3326)              |
|   | JUN   | 3331         | -15,6                  | + 3,4                    | 3416                   | +13,0                                   | 3470  | +10,7                                   | ( 3229)              |
|   | JUL   | 3220         | -31,2                  | - 3,3                    | 3355                   | - 2,4                                   | 3240  | - 6,6                                   | ( 3171)              |
|   | AUG*  | 2652         | -42,6                  | -17,6                    | 2627                   | -21,2                                   | 2678  | -17,3                                   | ( 3158)              |
|   | SEP   | 3263         | -24,7                  | +23,0                    | 3301                   | +25,7                                   | 3222  | +20,3                                   | ( 3191)              |
|   | OKT   | 3596         | -23,8                  | +10,2                    | 3302                   | + 0,0                                   | 3204  | - 0,6                                   | ( 3266)              |
|   | NOV   | 3178         | -25,3                  | -11,6                    | 3179                   | - 3,7                                   | 3276  | + 2,2                                   | ( 3375)              |
| DEZ   | 3494  | -12,1        | + 9,9                  | 3614                     | +13,7                  | 3584                                    | + 9,4   | ( 3533)                                 |                      |
| 1976  | JAN   | 3358         | - 7,3                  | - 3,9                    | 3619                   | + 0,1                                   | 3667  | + 2,3                                   | ( 3678)              |
|   | FEB   | 3425         | - 7,1                  | + 2,0                    | 3483                   | - 3,8                                   | 3480  | - 5,1                                   | ( 3743)              |
|   | MAR   | 3988         | +20,5                  | +16,4                    | 3999                   | +14,8                                   | 3868  | +11,1                                   | ( 3763)              |
|   | APR   | 3787         | + 0,7                  | - 5,0                    | 3666                   | - 8,5                                   | 3735  | - 3,4                                   | ( 4034)              |
|   | MAI   | 3922         | +21,7                  | + 3,6                    | 3672                   | + 0,2                                   | 3677  | - 1,6                                   | ( 3757)              |
| ENDERZEUGNISSE  |       |              |                        |                          |                        |   |   |   |                      |
| 1975  | MAI   | 11773        | - 9,1                  | - 9,3                    | 11233                  | -10,6                                   | 11431   | - 7,6                                   | 12263                |
|   | JUN   | 12591        | +24,7                  | + 6,9                    | 13388                  | +19,2                                   | 13117   | +14,7                                   | 12462                |
|   | JUL   | 13230        | + 7,5                  | + 5,1                    | 13065                  | - 2,4                                   | 13076   | - 0,3                                   | 12614                |
|   | AUG*  | 10457        | + 0,0                  | -21,0                    | 11432                  | -12,5                                   | 11526   | -11,9                                   | 12774                |
|   | SEP   | 12505        | + 9,0                  | +19,6                    | 12918                  | +13,0                                   | 12676   | +10,0                                   | 12947                |
|   | OKT   | 13784        | + 3,2                  | +10,2                    | 12623                  | - 2,3                                   | 12353   | - 2,5                                   | 13032                |
|   | NOV   | 13144        | + 0,5                  | - 4,6                    | 12938                  | + 2,5                                   | 13173   | + 6,6                                   | (13097)              |
| DEZ   | 14074 | + 7,1        | + 7,1                  | 13659                    | + 5,4                  | 13211                                   | + 0,3   | (13147)                                 |                      |
| 1976  | JAN   | 12253        | +14,8                  | -12,9                    | 12940                  | - 5,1                                   | 13055   | - 1,2                                   | (13201)              |
|   | FEB   | 12883        | +15,4                  | + 5,1                    | 13227                  | + 2,2                                   | 13215   | + 1,2                                   | (13283)              |
|   | MAR*  | 15615        | +34,1                  | +21,2                    | 15527                  | +15,9                                   | 14882   | +12,6                                   | (13484)              |
|   | APR   | 14069        | + 8,4                  | - 9,9                    | 13818                  | - 9,8                                   | 14249   | - 4,3                                   | (14938)              |
|   | MAI   | 14408        | +22,4                  | + 2,4                    | 13781                  | - 0,3                                   | 13640   | - 4,3                                   | (14548)              |
| ERZEUGNISSE DER GRUNDSTOFF- U. PRODUKTIONSGÜTERINDUSTRIEN |       |              |                        |                          |                        |   |   |   |                      |
| 1975  | MAI   | 4985         | -26,0                  | -10,4                    | 4652                   | -13,5                                   | 4756  | - 9,3                                   | 5352                 |
|   | JUN   | 4941         | -11,5                  | - 0,9                    | 5311                   | +14,2                                   | 5352  | +12,5                                   | ( 5273)              |
|   | JUL   | 5054         | -25,2                  | + 2,3                    | 4852                   | - 8,6                                   | 4794  | -10,4                                   | ( 5202)              |
|   | AUG   | 4154         | -38,0                  | -17,8                    | 4347                   | -10,4                                   | 4357  | - 9,1                                   | ( 5048)              |
|   | SEP   | 4890         | -22,1                  | +17,7                    | 5066                   | +16,5                                   | 4866  | +11,7                                   | ( 5006)              |
|   | OKT   | 5307         | -21,7                  | + 8,5                    | 4919                   | - 2,9                                   | 4818  | - 1,0                                   | ( 4915)              |
|   | NOV   | 5061         | -17,3                  | - 4,6                    | 5053                   | + 2,7                                   | 5113  | + 6,1                                   | ( 4874)              |
| DEZ   | 5022  | -16,4        | - 0,8                  | 5390                     | + 4,9                  | 5184                                    | + 1,4   | ( 4878)                                 |                      |
| 1976  | JAN   | 5078         | - 7,2                  | + 1,1                    | 5216                   | - 1,6                                   | 5244  | + 1,2                                   | ( 4978)              |
|   | FEB   | 5041         | - 8,4                  | - 0,7                    | 5279                   | + 1,2                                   | 5288  | + 0,8                                   | ( 5169)              |
|   | MAR   | 5953         | +20,4                  | +18,1                    | 5794                   | + 9,8                                   | 5494  | + 3,9                                   | ( 5428)              |
|   | APR   | 5584         | + 0,4                  | - 6,2                    | 5490                   | - 5,2                                   | 5679  | + 3,4                                   | ( 5761)              |
|   | MAI   | 5690         | +14,1                  | + 1,9                    | 5551                   | + 1,1                                   | 5587  | - 1,6                                   | ( 6202)              |
| ERZEUGNISSE DER INVESTITIONSGÜTERINDUSTRIEN               |       |              |                        |                          |                        |   |   |   |                      |
| 1975  | MAI   | 9358         | - 9,5                  | - 9,4                    | 8887                   | -10,4                                   | 9132  | - 6,2                                   | 9772                 |
|   | JUN   | 10343        | +27,2                  | +10,5                    | 10715                  | +20,6                                   | 10418   | +14,1                                   | ( 9842)              |
|   | JUL   | 10532        | + 7,0                  | + 1,8                    | 10287                  | - 4,0                                   | 10245   | - 1,7                                   | ( 9922)              |
|   | AUG   | 8164         | + 1,2                  | -22,5                    | 9577                   | - 6,9                                   | 9720  | - 5,1                                   | ( 9965)              |
|   | SEP   | 9911         | +10,4                  | +21,4                    | 10226                  | + 6,8                                   | 10049   | + 3,4                                   | (10070)              |
|   | OKT   | 11043        | + 3,5                  | +11,4                    | 9974                   | - 2,5                                   | 9747  | - 3,0                                   | (10177)              |
|   | NOV   | 10455        | + 5,1                  | - 5,3                    | 10224                  | + 2,5                                   | 10426   | + 7,0                                   | (10362)              |
| DEZ   | 11594 | + 8,3        | +10,9                  | 11035                    | + 7,9                  | 10597                                   | + 1,6   | (10492)                                 |                      |
| 1976  | JAN   | 9817         | +15,5                  | -15,5                    | 10517                  | - 4,7                                   | 10682   | + 3,8                                   | (10668)              |
|   | FEB   | 10215        | +17,9                  | + 4,1                    | 10893                  | + 3,6                                   | 10882   | + 1,9                                   | (10876)              |
|   | MAR   | 12451        | +35,0                  | +21,9                    | 11949                  | + 9,7                                   | 11439   | + 5,1                                   | (11111)              |
|   | APR   | 11247        | + 8,8                  | - 9,7                    | 10944                  | - 8,4                                   | 11297   | - 1,2                                   | (11374)              |
|   | MAI   | 11558        | +23,5                  | + 2,8                    | 11179                  | + 2,1                                   | 11042   | - 2,5                                   | (11687)              |
| ERZEUGNISSE DER VERBRAUCHSGÜTERINDUSTRIEN                 |       |              |                        |                          |                        |   |   |   |                      |
| 1975  | MAI   | 1650         | -24,8                  | -21,0                    | 1617                   | -17,5                                   | 1689  | -11,3                                   | 1888                 |
|   | JUN   | 1772         | - 0,9                  | + 7,4                    | 1937                   | +19,8                                   | 1903  | +12,7                                   | ( 1892)              |
|   | JUL   | 1919         | -10,2                  | + 8,3                    | 1900                   | - 1,9                                   | 1873  | - 1,6                                   | ( 1901)              |
|   | AUG   | 1590         | -14,3                  | -17,1                    | 1799                   | - 5,3                                   | 1823  | - 2,7                                   | ( 1853)              |
|   | SEP   | 2134         | + 4,4                  | +34,2                    | 2060                   | +14,5                                   | 2007  | +10,1                                   | ( 1917)              |
|   | OKT   | 2300         | + 3,8                  | + 7,8                    | 2033                   | - 1,3                                   | 1980  | - 1,3                                   | ( 1937)              |
|   | NOV   | 1946         | + 1,0                  | -15,4                    | 2004                   | - 1,4                                   | 2019  | + 2,0                                   | ( 1979)              |
| DEZ   | 1995  | +11,3        | + 2,5                  | 2180                     | + 8,8                  | 2096                                    | + 3,8   | ( 2021)                                 |                      |
| 1976  | JAN   | 1921         | +15,4                  | - 3,7                    | 2080                   | - 4,6                                   | 2109  | + 0,6                                   | ( 2090)              |
|   | FEB   | 2248         | +20,7                  | +17,0                    | 2218                   | + 6,6                                   | 2222  | + 5,4                                   | ( 2168)              |
|   | MAR   | 2594         | +40,1                  | +15,4                    | 2416                   | + 8,9                                   | 2286  | + 2,9                                   | ( 2260)              |
|   | APR   | 2361         | +13,0                  | - 9,0                    | 2257                   | - 6,6                                   | 2347  | + 2,7                                   | ( 2367)              |
|   | MAI   | 2271         | +37,6                  | - 3,8                    | 2275                   | + 0,8                                   | 2270  | - 3,3                                   | ( 2485)              |
| INVESTITIONSGÜTER   |       |              |                        |                          |                        |   |   |   |                      |
| 1975  | MAI   | 4749         | - 2,7                  | - 4,2                    | 4447                   | - 7,3                                   | 4599  | - 3,3                                   | 4850                 |
|   | JUN   | 5071         | +35,7                  | + 6,8                    | 5340                   | +20,1                                   | 5205  | +15,2                                   | ( 4898)              |
|   | JUL   | 5540         | +17,6                  | + 9,2                    | 5267                   | - 1,4                                   | 5225  | - 0,4                                   | ( 4946)              |
|   | AUG   | 4172         | + 6,3                  | -24,7                    | 4784                   | - 9,2                                   | 4871  | - 6,8                                   | ( 4968)              |
|   | SEP   | 4868         | +14,1                  | +16,7                    | 5028                   | + 5,1                                   | 4954  | + 1,7                                   | ( 5021)              |
|   | OKT   | 5191         | - 0,9                  | + 6,4                    | 4764                   | - 5,5                                   | 4687  | - 5,4                                   | ( 5073)              |
|   | NOV   | 5148         | + 6,7                  | - 0,6                    | 5051                   | + 6,6                                   | 5112  | + 9,1                                   | ( 5159)              |
| DEZ   | 5904  | +10,0        | +14,7                  | 5445                     | + 7,8                  | 5262                                    | + 7,9   | ( 5212)                                 |                      |
| 1976  | JAN   | 4925         | +14,5                  | -16,6                    | 5151                   | - 5,2                                   | 5249  | - 0,2                                   | ( 5273)              |
|   | FEB   | 4760         | +16,2                  | - 3,4                    | 5280                   | + 2,5                                   | 5277  | + 0,5                                   | ( 5351)              |
|   | MAR   | 6111         | +35,1                  | +28,8                    | 5950                   | +12,7                                   | 5742  | + 8,8                                   | ( 5436)              |
|   | APR   | 5494         | +10,9                  | -10,4                    | 5375                   | - 9,7                                   | 5484  | - 4,5                                   | ( 5528)              |
|   | MAI   | 5586         | +17,6                  | + 1,7                    | 5345                   | - 0,6                                   | 5282  | - 5,7                                   | ( 5643)              |



## 9 AUSSENHANDEL (SPEZIALHANDEL)

## 9.2 AUSFUHR - TATSÄCHLICHE WERTE (MILL. DM)

| JAHR  | MONAT | ORIGINALWERT |                        |                          | SAISONBEREINIGTER WERT |   | SAISON- UND ARBEITSTÄGLICH<br>BEREINIGTER WERT |   | GLATTE<br>KOMPONENTE |
|---|-------|--------------|------------------------|--------------------------|------------------------|---|--|---|----------------------|
|   |       | MILL. DM     | VERÄNDERUNG<br>VORJAHR | IN O/O GEGEN<br>VORMONAT | MILL. DM               | VERÄNDERUNG<br>IN O/O GEGEN<br>VORMONAT | MILL. DM                                       | VERÄNDERUNG<br>IN O/O GEGEN<br>VORMONAT | MILL. DM             |
| VERBRAUCHSGÜTER                             |       |              |                        |                          |                        |   |  |   |                      |
| 1975  | MAI   | 1911         | -23,2                  | -12,3                    | 1816                   | -11,6                                   | 1810   | -8,2                                    | 2039                 |
|   | JUN   | 2066         | +13,3                  | +8,1                     | 2235                   | +23,1                                   | 2162   | +19,4                                   | ( 2054)              |
|   | JUL   | 1929         | -9,9                   | -6,6                     | 2067                   | -7,5                                    | 2087   | -5,5                                    | ( 2076)              |
|   | AUG   | 1654         | +4,9                   | -14,3                    | 2103                   | +1,7                                    | 2117   | +1,4                                    | ( 2102)              |
|   | SEP   | 2346         | +16,9                  | +41,8                    | 2307                   | +9,7                                    | 2265   | +7,0                                    | ( 2159)              |
|   | OKT   | 2601         | +16,2                  | +10,9                    | 2248                   | -2,6                                    | 2156   | -3,0                                    | ( 2187)              |
|   | NOV   | 2516         | +17,6                  | -3,3                     | 2409                   | +7,2                                    | 2477   | +12,8                                   | ( 2258)              |
|   | DEZ   | 2459         | +13,8                  | -2,3                     | 2551                   | +5,5                                    | 2415   | -2,5                                    | ( 2317)              |
| 1976  | JAN   | 2190         | +31,4                  | -10,9                    | 2412                   | -5,4                                    | 2428   | +1,5                                    | ( 2394)              |
|   | FEB   | 2550         | +38,5                  | +17,8                    | 2578                   | +6,9                                    | 2577   | +6,1                                    | ( 2470)              |
|   | MAR   | 2851         | +42,1                  | +10,5                    | 2577                   | +0,0                                    | 2439   | -5,4                                    | ( 2556)              |
|   | APR   | 2678         | +22,8                  | -6,1                     | 2568                   | -0,3                                    | 2696   | +10,5                                   | ( 2650)              |
|   | MAI   | 2616         | +36,9                  | -2,3                     | 2547                   | -0,8                                    | 2525   | -6,3                                    | ( 2765)              |
| EG-LÄNDER                                   |       |              |                        |                          |                        |   |  |   |                      |
| 1975  | MAI   | 7270         | -24,1                  | -17,2                    | 7020                   | -16,4                                   | 7293   | -11,8                                   | 7790                 |
|   | JUN   | 8252         | +5,1                   | +13,5                    | 8658                   | +23,3                                   | 8259   | +13,0                                   | 7919                 |
|   | JUL   | 7949         | -15,5                  | -3,7                     | 7568                   | -8,6                                    | 7971   | -3,3                                    | 8003                 |
|   | AUG*  | 6370         | -16,3                  | -19,9                    | 7144                   | -10,3                                   | 7241   | -9,2                                    | 8079                 |
|   | SEP   | 8518         | -2,0                   | +33,7                    | 8552                   | +19,7                                   | 8461   | +16,8                                   | 8366                 |
|   | OKT   | 9178         | -2,8                   | +7,7                     | 8381                   | -2,0                                    | 8157   | -4,8                                    | 8563                 |
|   | NOV   | 8439         | +1,5                   | -8,1                     | 8515                   | +1,6                                    | 8726   | +8,5                                    | ( 8796)              |
|   | DEZ   | 8850         | +11,4                  | +4,6                     | 9243                   | +8,5                                    | 8500   | +2,0                                    | ( 9032)              |
| 1976  | JAN   | 8442         | +11,7                  | -4,4                     | 8734                   | -5,5                                    | 8854   | -0,5                                    | ( 9259)              |
|   | FEB   | 9266         | +19,6                  | +9,8                     | 9321                   | +6,7                                    | 9714   | +5,2                                    | ( 9461)              |
|   | MAR   | 10803        | +41,3                  | +16,6                    | 10239                  | +9,8                                    | 9894   | +6,2                                    | ( 9687)              |
|   | APR   | 9739         | +10,9                  | -9,8                     | 9445                   | -7,8                                    | 9809   | -1,9                                    | ( 9995)              |
|   | MAI   | 9875         | +35,5                  | +1,4                     | 9590                   | +1,5                                    | 9425   | -3,9                                    | ( 9872)              |
| ANDERE EUROPÄISCHE INDUSTRIALISIERTE LÄNDER |       |              |                        |                          |                        |   |  |   |                      |
| 1975  | MAI   | 3825         | -13,2                  | -12,1                    | 3615                   | -14,3                                   | 4704   | -10,8                                   | 3954                 |
|   | JUN   | 4103         | +10,4                  | +7,3                     | 4255                   | +17,7                                   | 4152   | +12,1                                   | 3956                 |
|   | JUL   | 3958         | -13,0                  | -5,5                     | 4093                   | -3,8                                    | 4073   | -1,9                                    | 3927                 |
|   | AUG   | 3306         | -16,8                  | -16,5                    | 3677                   | -10,2                                   | 3731   | -8,4                                    | 3880                 |
|   | SEP   | 3829         | -6,0                   | +15,8                    | 3955                   | +7,6                                    | 3875   | +3,9                                    | 3923                 |
|   | OKT   | 4264         | -7,0                   | +11,4                    | 3889                   | -1,7                                    | 3813   | -1,6                                    | 3920                 |
|   | NOV   | 3941         | -10,3                  | -7,6                     | 3844                   | -1,2                                    | 4913   | +2,6                                    | ( 3954)              |
|   | DEZ   | 4461         | +1,7                   | +13,2                    | 4532                   | +17,7                                   | 4121   | +5,6                                    | ( 4608)              |
| 1976  | JAN   | 3549         | -7,0                   | -19,5                    | 3862                   | -10,0                                   | 3940   | -4,6                                    | ( 4079)              |
|   | FEB   | 3973         | +0,2                   | +10,7                    | 4072                   | +5,4                                    | 4060   | +3,0                                    | ( 4167)              |
|   | MAR   | 4730         | +15,1                  | +19,1                    | 4474                   | +9,9                                    | 4504   | +6,0                                    | ( 4245)              |
|   | APR   | 4373         | +0,5                   | -7,5                     | 4354                   | -3,1                                    | 4504   | +4,6                                    | ( 4701)              |
|   | MAI   | 4676         | +22,2                  | +6,9                     | 4456                   | +2,4                                    | 4561   | -5,2                                    | ( 4531)              |
| VEREINIGTE STAATEN                          |       |              |                        |                          |                        |   |  |   |                      |
| 1975  | MAI   | 907          | -47,9                  | -12,5                    | 852                    | -16,6                                   | 851  | -13,5                                   | ( 1098)              |
|   | JUN   | 1008         | -12,0                  | +11,1                    | 960                    | +12,7                                   | 1110   | +30,4                                   | ( 1080)              |
|   | JUL   | 1024         | -24,0                  | +1,6                     | 1094                   | +14,0                                   | 1044   | -5,9                                    | ( 1067)              |
|   | AUG   | 886          | -33,0                  | -13,5                    | 1032                   | -5,7                                    | 1046   | +0,2                                    | ( 1069)              |
|   | SEP   | 1139         | -4,9                   | +28,6                    | 1156                   | +12,0                                   | 1086   | +3,8                                    | ( 1086)              |
|   | OKT   | 1479         | +4,1                   | +29,9                    | 1297                   | +12,2                                   | 1325   | +22,0                                   | ( 1129)              |
|   | NOV   | 1225         | -14,9                  | -17,2                    | 1213                   | -6,5                                    | 1269   | +4,2                                    | ( 1178)              |
|   | DEZ   | 1272         | -21,0                  | +3,8                     | 1277                   | +5,3                                    | 1315   | +3,6                                    | ( 1221)              |
| 1976  | JAN   | 1098         | -12,9                  | -13,7                    | 1697                   | -14,1                                   | 1114   | -15,3                                   | ( 1211)              |
|   | FEB   | 1122         | +14,1                  | +2,2                     | 1214                   | +10,7                                   | 1200   | +7,7                                    | ( 1176)              |
|   | MAR   | 1214         | +31,2                  | +8,2                     | 1168                   | -3,8                                    | 1154   | -3,8                                    | ( 1203)              |
|   | APR   | 1147         | +10,6                  | -5,5                     | 1089                   | -6,8                                    | 1059   | -8,2                                    | ( 1121)              |
|   | MAI   | 1126         | +24,1                  | -1,8                     | 1120                   | +2,8                                    | 1140   | +7,6                                    | ( 1140)              |
| ÜBRIGE INDUSTRIALISIERTE WESTLICHE LÄNDER   |       |              |                        |                          |                        |   |  |   |                      |
| 1975  | MAI   | 743          | -29,1                  | -6,5                     | 719                    | -11,3                                   | 731  | -7,9                                    | ( 768)               |
|   | JUN   | 799          | +7,4                   | +7,5                     | 814                    | +13,2                                   | 809  | +10,7                                   | ( 756)               |
|   | JUL   | 807          | -15,8                  | +1,0                     | 780                    | -4,2                                    | 774  | -4,3                                    | ( 753)               |
|   | AUG   | 701          | -29,6                  | -13,1                    | 700                    | -10,3                                   | 699  | -9,7                                    | ( 757)               |
|   | SEP   | 724          | -17,7                  | +3,3                     | 783                    | +11,9                                   | 766  | +9,6                                    | ( 768)               |
|   | OKT   | 909          | -11,2                  | +25,6                    | 811                    | +3,6                                    | 793  | +3,5                                    | ( 786)               |
|   | NOV   | 794          | -15,2                  | -12,7                    | 795                    | -2,0                                    | 808  | +1,9                                    | ( 807)               |
|   | DEZ   | 907          | -4,1                   | +14,2                    | 890                    | +11,9                                   | 863  | +6,8                                    | ( 829)               |
| 1976  | JAN   | 813          | +13,5                  | -10,4                    | 831                    | -6,6                                    | 831  | -3,7                                    | ( 847)               |
|   | FEB   | 711          | -8,5                   | -12,5                    | 755                    | -9,1                                    | 755  | -9,1                                    | ( 855)               |
|   | MAR   | 883          | +27,1                  | +24,2                    | 883                    | +17,0                                   | 847  | +12,2                                   | ( 808)               |
|   | APR   | 825          | +3,3                   | -6,6                     | 861                    | -2,5                                    | 904  | +6,7                                    | ( 955)               |
|   | MAI   | 784          | +5,5                   | -5,0                     | 746                    | -13,4                                   | 744  | -17,7                                   | ( 796)               |

9 AUSSENHANDEL (SPEZIALHANDEL)

9.2 AUSFUHR - TATSÄCHLICHE WERTE (MILL. DM)

| JAHR               | MONAT | ORIGINALWERT |                        |                          | SAISONBEREINIGTER WERT |   | SAISON- UND ARBEITSTÄGLICH<br>BEREINIGTER WERT |   | GLATTE<br>KOMPONENTE |
|--------------------|-------|--------------|------------------------|--------------------------|------------------------|---|--|---|----------------------|
|                    |       | MILL. DM     | VERÄNDERUNG<br>VORJAHR | IN O/U GEGEN<br>VORMONAT | MILL. DM               | VERÄNDERUNG<br>IN O/U GEGEN<br>VORMONAT | MILL. DM                                       | VERÄNDERUNG<br>IN O/U GEGEN<br>VORMONAT | MILL. DM             |
| ENTWICKLUNGSLÄNDER |       |              |                        |                          |                        |   |  |   |                      |
| 1975               | MAI   | 3043         | + 9,0                  | - 3,7                    | 2931                   | - 7,5                                   | 3018   | - 1,7                                   | ( 3141)              |
|                    | JUN   | 3024         | +28,3                  | - 0,6                    | 3226                   | +10,1                                   | 3341   | +10,7                                   | ( 3132)              |
|                    | JUL   | 3543         | +37,5                  | +17,2                    | 3436                   | + 6,5                                   | 3526   | - 0,4                                   | ( 3118)              |
|                    | AUG   | 2932         | + 1,8                  | -17,2                    | 2966                   | -13,4                                   | 3018   | - 9,3                                   | ( 3100)              |
|                    | SEP   | 2897         | +10,7                  | - 1,2                    | 3076                   | + 3,9                                   | 3003   | - 0,5                                   | ( 3081)              |
|                    | OKT   | 3305         | + 1,3                  | +14,1                    | 3056                   | - 0,7                                   | 3005   | + 0,1                                   | ( 3065)              |
|                    | NOV   | 2959         | - 7,3                  | -10,5                    | 2979                   | - 2,5                                   | 3056   | + 1,7                                   | ( 3053)              |
|                    | DEZ   | 3256         | - 4,4                  | +10,0                    | 3178                   | + 6,7                                   | 3157   | + 3,3                                   | ( 3058)              |
| 1976               | JAN   | 3026         | +12,1                  | - 7,1                    | 2971                   | - 6,5                                   | 3026   | - 4,1                                   | ( 3071)              |
|                    | FEB   | 2843         | - 0,1                  | - 6,0                    | 3000                   | + 1,1                                   | 2998   | - 0,9                                   | ( 3097)              |
|                    | MAR   | 3291         | +17,9                  | +15,8                    | 3315                   | +10,5                                   | 3224   | + 7,5                                   | ( 3145)              |
|                    | APR   | 3229         | + 2,2                  | - 1,9                    | 3201                   | - 3,4                                   | 3200   | - 0,7                                   | ( 3222)              |
|                    | MAI   | 3328         | + 9,4                  | + 3,1                    | 3215                   | + 0,4                                   | 3251   | + 1,6                                   | ( 3308)              |
| OSTBLOCKLÄNDER     |       |              |                        |                          |                        |   |  |   |                      |
| 1975               | MAI   | 1659         | +23,3                  | +10,2                    | 1533                   | - 0,2                                   | 1503   | + 0,5                                   | 1497                 |
|                    | JUN   | 1299         | +11,9                  | -21,7                    | 1460                   | - 4,8                                   | 1507   | + 0,3                                   | 1469                 |
|                    | JUL   | 1718         | +19,6                  | +32,3                    | 1575                   | + 7,9                                   | 1558   | + 3,4                                   | 1467                 |
|                    | AUG*  | 1213         | -11,7                  | -29,4                    | 1185                   | -24,8                                   | 1152   | -23,5                                   | 1443                 |
|                    | SEP   | 1332         | + 1,4                  | + 9,8                    | 1447                   | +22,1                                   | 1421   | +19,2                                   | 1428                 |
|                    | OKT   | 1703         | -19,0                  | - 2,2                    | 1258                   | -13,1                                   | 1265   | -11,0                                   | 1422                 |
|                    | NOV*  | 1660         | +13,2                  | +27,4                    | 1684                   | +13,4                                   | 1710   | +35,2                                   | ( 1416)              |
|                    | DEZ   | 1788         | - 1,4                  | + 7,7                    | 1528                   | - 9,3                                   | 1489   | -12,9                                   | ( 1422)              |
| 1976               | JAN   | 1420         | +14,1                  | -20,6                    | 1488                   | - 2,6                                   | 1495   | + 0,4                                   | ( 1440)              |
|                    | FEB   | 1146         | -16,7                  | -19,3                    | 1284                   | -13,7                                   | 1284   | -14,1                                   | ( 1448)              |
|                    | MAR*  | 1847         | +40,5                  | +61,2                    | 1914                   | +49,1                                   | 1882   | +46,6                                   | ( 1445)              |
|                    | APR   | 1439         | - 4,4                  | -22,1                    | 1461                   | -23,7                                   | 1485   | -21,1                                   | ( 1435)              |
|                    | MAI   | 1483         | -10,6                  | + 3,1                    | 1346                   | - 7,4                                   | 1356   | - 8,7                                   | ( 1338)              |
| SALDO INSGESAMT    |       |              |                        |                          |                        |   |  |   |                      |
| 1975               | MAI   | 3261         | -33,3                  | +16,2                    | 3100                   | + 7,9                                   | 3223   | +12,5                                   | ( 3252)              |
|                    | JUN   | 3142         | +24,7                  | - 3,6                    | 3972                   | +26,8                                   | 3896   | +20,4                                   | ( 3134)              |
|                    | JUL   | 3717         | -16,7                  | +18,3                    | 3459                   | -11,3                                   | 3435   | -11,5                                   | ( 3027)              |
|                    | AUG   | 1737         | -45,1                  | -53,3                    | 2355                   | -32,5                                   | 2476   | -27,9                                   | ( 2918)              |
|                    | SEP   | 2816         | -31,3                  | +62,1                    | 2755                   | +17,0                                   | 2609   | + 5,4                                   | ( 2837)              |
|                    | OKT   | 2859         | -38,4                  | + 1,5                    | 2382                   | -13,5                                   | 2404   | - 7,9                                   | ( 2799)              |
|                    | NOV   | 3154         | -19,6                  | +10,3                    | 3214                   | +14,9                                   | 3386   | +40,8                                   | ( 2804)              |
|                    | DEZ   | 3230         | -36,9                  | + 2,4                    | 2699                   | -16,0                                   | 2580   | -23,8                                   | ( 2798)              |
| 1976               | JAN   | 2494         | -31,3                  | -22,8                    | 2769                   | + 2,1                                   | 2887   | +11,9                                   | ( 2667)              |
|                    | FEB   | 2195         | -37,2                  | -12,0                    | 2138                   | -22,8                                   | 2105   | -27,1                                   | ( 2698)              |
|                    | MAR   | 3850         | +11,7                  | +75,4                    | 3442                   | +61,1                                   | 3320   | +57,7                                   | ( 2732)              |
|                    | APR   | 2238         | -20,2                  | -41,9                    | 2358                   | -31,5                                   | 2398   | -27,8                                   | ( 2653)              |
|                    | MAI   | 3285         | + 0,7                  | +46,8                    | 3023                   | +28,2                                   | 2892   | +20,6                                   | ( 3296)              |

## 9 AUSSENHANDEL (SPEZIALHANDEL)

## 9.3 EINFUHR - VOLUMEN (MILL. DM)

| JAHR  | MONAT | ORIGINALWERT |                        |                          | SAISONBEREINIGTER WERT |   | SAISON- UND ARBEITSTÄETGLICH<br>BEREINIGTER WERT |   | GLATTE<br>KOMPONENTE |
|---|-------|--------------|------------------------|--------------------------|------------------------|---|--|---|----------------------|
|   |       | MILL. DM     | VERÄNDERUNG<br>VORJAHR | IN O/U GEGEN<br>VORMONAT | MILL. DM               | VERÄNDERUNG<br>IN O/U GEGEN<br>VORMONAT | MILL. DM   | VERÄNDERUNG<br>IN O/U GEGEN<br>VORMONAT | MILL. DM             |
| EINFUHR INSGESAMT                                   |       |              |                        |                          |                        |   |  |   |                      |
| 1975  | MAI   | 11227        | -10,7                  | -15,6                    | 10695                  | -10,6                                   | 11042  | -11,7                                   | 11639                |
|   | JUN   | 12125        | + 9,3                  | + 8,0                    | 12107                  | +13,2                                   | 11961  | + 8,5                                   | 11750                |
|   | JUL   | 12275        | + 0,5                  | + 1,2                    | 11969                  | - 1,1                                   | 11789  | - 1,6                                   | 11773                |
|   | AUG   | 10460        | - 6,7                  | -14,8                    | 11392                  | - 4,8                                   | 11532  | - 2,2                                   | 11796                |
|   | SEP   | 12118        | + 5,6                  | +15,9                    | 12448                  | + 9,3                                   | 12195  | + 5,7                                   | 12112                |
|   | OKT   | 13631        | + 6,6                  | +12,5                    | 12836                  | + 3,1                                   | 12457  | + 2,1                                   | 12361                |
|   | NOV   | 12084        | + 0,2                  | -11,3                    | 11804                  | - 8,6                                   | 12063  | - 3,2                                   | 12647                |
|   | DEZ   | 13051        | +13,6                  | + 8,0                    | 13297                  | +12,6                                   | 13023  | + 8,0                                   | 12947                |
| 1976  | JAN   | 12086        | +13,3                  | - 7,4                    | 12705                  | - 4,5                                   | 12870  | - 1,2                                   | 13233                |
|   | FEB   | 12698        | +13,3                  | + 5,1                    | 13389                  | + 5,4                                   | 13384  | + 4,0                                   | 13470                |
|   | MAR   | 14644        | +31,5                  | +15,3                    | 14238                  | + 6,3                                   | 13812  | + 3,2                                   | 13716                |
|   | APR   | 14208        | + 6,2                  | - 3,0                    | 13765                  | - 3,3                                   | 14101  | + 2,1                                   | 14057                |
|   | MAI   | 13639        | +21,5                  | - 4,0                    | 13117                  | - 4,7                                   | 13064  | - 7,4                                   | 13536                |
| ERNAHRUNGSWIRTSCHAFT                                |       |              |                        |                          |                        |   |  |   |                      |
| 1975  | MAI   | 2209         | - 6,4                  | - 4,0                    | 2045                   | -13,2                                   | 2054   | -10,7                                   | 2114                 |
|   | JUN   | 2140         | + 9,4                  | - 3,1                    | 2201                   | + 7,6                                   | 2217   | + 7,9                                   | 2138                 |
|   | JUL   | 2077         | + 1,9                  | - 2,9                    | 2143                   | - 2,6                                   | 2106   | - 5,0                                   | 2147                 |
|   | AUG   | 1957         | - 4,8                  | - 5,8                    | 2075                   | - 3,2                                   | 2190   | - 0,8                                   | 2159                 |
|   | SEP*  | 2348         | +30,7                  | +20,0                    | 2473                   | +24,0                                   | 2538   | +21,4                                   | 2169                 |
|   | OKT   | 2394         | + 3,3                  | + 2,0                    | 2160                   | -16,1                                   | 2110   | -16,5                                   | 2184                 |
|   | NOV   | 2297         | + 4,9                  | - 4,1                    | 2145                   | - 0,7                                   | 2175   | + 2,6                                   | 2202                 |
|   | DEZ   | 2297         | + 6,0                  | + 0,0                    | 2268                   | + 5,7                                   | 2215   | + 1,8                                   | 2216                 |
| 1976  | JAN   | 2091         | + 6,7                  | - 9,0                    | 2205                   | - 2,8                                   | 2222   | + 0,3                                   | 2230                 |
|   | FEB   | 2085         | - 3,9                  | - 0,3                    | 2165                   | - 1,7                                   | 2169   | - 2,4                                   | 2245                 |
|   | MAR   | 2522         | +27,4                  | +21,0                    | 2503                   | +13,6                                   | 2412   | +11,2                                   | 2260                 |
|   | APR   | 2406         | + 2,3                  | - 4,6                    | 2270                   | - 9,7                                   | 2327   | + 3,5                                   | 2275                 |
|   | MAI   | 2315         | + 4,8                  | - 3,8                    | 2186                   | - 3,7                                   | 2198   | - 5,5                                   | 2281                 |
| GEWERBLICHE WIRTSCHAFT (OHNE GÜTER DER PUNKTESPEG.) |       |              |                        |                          |                        |   |  |   |                      |
| 1975  | MAI   | 8700         | -12,6                  | -16,7                    | 8344                   | -10,6                                   | 8680   | -11,0                                   | 9151                 |
|   | JUN   | 9679         | + 9,6                  | +11,3                    | 9619                   | +15,3                                   | 9479   | + 9,2                                   | 9239                 |
|   | JUL   | 9840         | - 0,5                  | + 1,7                    | 9470                   | - 1,5                                   | 9325   | - 1,6                                   | 9272                 |
|   | AUG   | 8100         | - 8,8                  | -17,7                    | 8948                   | - 5,5                                   | 9161   | - 2,8                                   | 9301                 |
|   | SEP   | 9457         | + 5,5                  | +16,8                    | 9712                   | + 8,5                                   | 9546   | + 5,4                                   | 9549                 |
|   | OKT   | 10974        | + 7,2                  | +15,5                    | 10248                  | + 5,5                                   | 9917   | + 3,4                                   | 9746                 |
|   | NOV   | 9514         | - 0,3                  | -12,9                    | 9548                   | - 8,8                                   | 9545   | - 3,8                                   | 9977                 |
|   | DEZ   | 10201        | +13,6                  | + 7,2                    | 10524                  | +12,0                                   | 10354  | + 8,3                                   | 10224                |
| 1976  | JAN   | 9611         | +13,1                  | - 5,8                    | 9981                   | - 5,2                                   | 10098  | - 2,3                                   | 10586                |
|   | FEB   | 10006        | +12,5                  | + 4,1                    | 10600                  | + 6,2                                   | 10593  | + 4,9                                   | 11090                |
|   | MAR   | 11739        | +32,0                  | +17,3                    | 11377                  | + 7,3                                   | 11057  | + 4,4                                   | 11288                |
|   | APR   | 11405        | + 9,1                  | - 2,8                    | 10964                  | - 3,6                                   | 11223  | + 1,5                                   | 11287                |
|   | MAI   | 10896        | +25,2                  | - 4,5                    | 10505                  | - 4,2                                   | 10455  | - 6,8                                   | 11785                |
| ROHSTOFFE UND HALBWAREN                             |       |              |                        |                          |                        |   |  |   |                      |
| 1975  | MAI   | 2682         | -15,7                  | -13,1                    | 2582                   | -14,6                                   | 2650   | -10,3                                   | 2746                 |
|   | JUN   | 2776         | - 4,7                  | + 3,5                    | 2752                   | + 6,0                                   | 2793   | + 5,4                                   | 2730                 |
|   | JUL   | 2876         | - 9,2                  | + 1,8                    | 2746                   | - 0,2                                   | 2675   | - 4,2                                   | 2721                 |
|   | AUG   | 2446         | -22,0                  | -13,4                    | 2560                   | - 6,4                                   | 2584   | - 3,4                                   | 2723                 |
|   | SEP   | 2677         | + 7,5                  | + 9,4                    | 2774                   | + 8,0                                   | 2779   | + 7,5                                   | 2735                 |
|   | OKT   | 3013         | - 0,6                  | +12,6                    | 2958                   | + 6,6                                   | 2835   | + 2,0                                   | 2758                 |
|   | NOV   | 2670         | -15,7                  | -11,2                    | 2618                   | -11,5                                   | 2657   | - 6,3                                   | 2791                 |
|   | DEZ   | 2869         | + 1,3                  | + 7,2                    | 2864                   | + 9,4                                   | 2894   | + 8,9                                   | 2852                 |
| 1976  | JAN   | 2801         | + 1,6                  | - 2,4                    | 2846                   | - 0,6                                   | 2855   | - 1,3                                   | 2909                 |
|   | FEB   | 2919         | + 5,0                  | + 4,2                    | 3153                   | + 7,5                                   | 3059   | + 7,1                                   | 2967                 |
|   | MAR   | 3148         | +23,1                  | + 7,8                    | 3138                   | + 2,8                                   | 3075   | + 0,5                                   | 3031                 |
|   | APR   | 3137         | + 1,5                  | - 0,3                    | 3069                   | - 1,6                                   | 3128   | + 1,7                                   | 3056                 |
|   | MAI   | 3024         | +15,0                  | - 1,7                    | 2964                   | - 4,0                                   | 3000   | - 4,1                                   | 2903                 |
| ROHSTOFFE   |       |              |                        |                          |                        |   |  |   |                      |
| 1975  | MAI   | 1195         | - 8,1                  | - 5,8                    | 1146                   | -10,0                                   | 1176   | - 4,0                                   | 1168                 |
|   | JUN   | 1214         | - 7,5                  | + 1,6                    | 1181                   | + 3,1                                   | 1206   | + 2,6                                   | 1158                 |
|   | JUL   | 1195         | -10,4                  | - 1,6                    | 1187                   | + 0,5                                   | 1150   | - 4,6                                   | 1151                 |
|   | AUG   | 1059         | -20,6                  | -11,4                    | 1100                   | - 7,3                                   | 1109   | - 3,6                                   | 1149                 |
|   | SEP   | 1146         | -10,6                  | + 8,2                    | 1156                   | + 5,1                                   | 1151   | + 3,8                                   | 1152                 |
|   | OKT   | 1286         | - 1,7                  | +12,2                    | 1267                   | + 9,6                                   | 1213   | + 5,4                                   | 1158                 |
|   | NOV   | 1170         | -17,7                  | - 9,7                    | 1118                   | -11,3                                   | 1136   | - 6,3                                   | 1169                 |
|   | DEZ   | 1203         | - 2,3                  | + 2,8                    | 1231                   | +10,1                                   | 1223   | + 7,7                                   | 1185                 |
| 1976  | JAN   | 1128         | - 4,2                  | - 6,2                    | 1142                   | - 7,2                                   | 1151   | - 5,9                                   | 1201                 |
|   | FEB   | 1161         | + 1,1                  | + 2,9                    | 1226                   | + 7,4                                   | 1229   | + 6,8                                   | 1219                 |
|   | MAR   | 1190         | +16,8                  | + 2,5                    | 1222                   | - 0,3                                   | 1178   | - 4,1                                   | 1234                 |
|   | APR   | 1281         | + 1,0                  | + 7,6                    | 1265                   | + 3,5                                   | 1285   | + 9,1                                   | 1252                 |
|   | MAI   | 1247         | + 4,4                  | - 2,7                    | 1199                   | - 5,2                                   | 1221   | - 5,0                                   | 1199                 |
| HALBWAREN   |       |              |                        |                          |                        |   |  |   |                      |
| 1975  | MAI   | 1487         | -20,1                  | -18,3                    | 1438                   | -17,7                                   | 1510   | -12,3                                   | 1581                 |
|   | JUN   | 1563         | - 2,3                  | + 5,1                    | 1572                   | + 9,3                                   | 1576   | + 4,4                                   | 1574                 |
|   | JUL   | 1632         | - 8,2                  | + 4,4                    | 1561                   | - 0,7                                   | 1528   | - 3,0                                   | 1572                 |
|   | AUG   | 1387         | -23,0                  | -15,0                    | 1471                   | - 5,8                                   | 1483   | - 2,9                                   | 1574                 |
|   | SEP   | 1530         | - 5,1                  | +10,3                    | 1618                   | +10,0                                   | 1605   | + 8,2                                   | 1583                 |
|   | OKT   | 1727         | + 0,3                  | +12,9                    | 1630                   | + 0,7                                   | 1565   | - 2,5                                   | 1598                 |
|   | NOV   | 1506         | -14,1                  | -12,8                    | 1570                   | - 8,6                                   | 1515   | - 3,2                                   | 1620                 |
|   | DEZ   | 1666         | + 4,2                  | +10,6                    | 1686                   | +12,4                                   | 1685   | +11,2                                   | 1662                 |
| 1976  | JAN   | 1673         | + 5,9                  | + 0,4                    | 1704                   | + 1,1                                   | 1708   | + 1,4                                   | 1701                 |
|   | FEB   | 1758         | + 7,8                  | + 5,1                    | 1826                   | + 7,2                                   | 1830   | + 7,1                                   | 1744                 |
|   | MAR   | 1958         | +27,3                  | +11,4                    | 1919                   | + 5,1                                   | 1870   | + 2,2                                   | 1807                 |
|   | APR   | 1856         | + 2,0                  | - 5,2                    | 1824                   | - 5,0                                   | 1871   | + 0,1                                   | 1804                 |
|   | MAI   | 1837         | +23,5                  | - 1,0                    | 1765                   | - 3,2                                   | 1770   | - 5,4                                   | 1704                 |

## 9 AUSSENHANDEL (SPEZIALHANDEL)

## 9.3 EINFUHR - VOLUMEN (MILL. DM)

| JAHR   | MONAT | ORIGINALWERT |                        |                         | SAISONBEREINIGTER WERT |   | SAISON- UND ARBEITSTAGEGLICH<br>BEREINIGTER WERT |   | GLATTE<br>KOMPONENTE |
|--|-------|--------------|------------------------|-------------------------|------------------------|---|--|---|----------------------|
|  |       | MILL.DM      | VERÄNDERUNG<br>VORJAHR | VERÄNDERUNG<br>VORMONAT | MILL.DM                | VERÄNDERUNG<br>IN 0/0 GEGEN<br>VORMONAT | MILL.DM  | VERÄNDERUNG<br>IN 0/0 GEGEN<br>VORMONAT |                      |
| FERTIGWAREN (OHNE GÜTER DER RUNDISREU.)                      |       |              |                        |                         |                        |   |  |   |                      |
| 1975   | MAI   | 6018         | -11,4                  | -18,3                   | 5777                   | -17,1                                   | 6077   | -11,1                                   | 6426                 |
|  | JUN   | 6903         | +16,7                  | +14,7                   | 6833                   | +18,3                                   | 6687   | +10,8                                   | 6530                 |
|  | JUL   | 7014         | +3,5                   | +1,6                    | 6712                   | -1,8                                    | 6619   | -1,6                                    | 6586                 |
|  | AUG   | 6654         | -1,6                   | -19,4                   | 6397                   | -4,7                                    | 6512   | -1,6                                    | 6633                 |
|  | SEP   | 6780         | +11,8                  | +19,9                   | 6984                   | +9,2                                    | 6813   | +4,6                                    | 6831                 |
|  | OKT   | 7911         | +16,6                  | +16,7                   | 7319                   | +4,8                                    | 7101   | +4,2                                    | 6991                 |
|  | NOV   | 6836         | +7,4                   | -13,6                   | 6761                   | -7,6                                    | 6941   | +2,3                                    | (7168)               |
| DEZ  | 7332  | +15,2        | +7,2                   | 7625                    | +12,8                  | 7400                                    | +6,6   | (7352)                                  |                      |
| 1976   | JAN   | 6809         | +18,5                  | -7,1                    | 7228                   | -5,2                                    | 7356   | -0,6                                    | (7528)               |
|  | FEB   | 7087         | +15,9                  | +4,1                    | 7478                   | +3,5                                    | 7474   | +1,6                                    | (7682)               |
|  | MAR   | 8591         | +35,5                  | +21,2                   | 8193                   | +9,6                                    | 7912   | +5,5                                    | (7844)               |
|  | APR   | 8268         | +12,3                  | -3,8                    | 7905                   | -3,5                                    | 8121   | +2,6                                    | (8132)               |
|  | MAI   | 7812         | +29,8                  | -5,5                    | 7581                   | -4,1                                    | 7509   | -7,5                                    | (7781)               |
| VORERZEUGNISSE   |       |              |                        |                         |                        |   |  |   |                      |
| 1975   | MAI   | 1755         | -14,3                  | -9,8                    | 1613                   | -15,0                                   | 1687   | -9,6                                    | 1758                 |
|  | JUN   | 1981         | +13,5                  | +12,9                   | 1919                   | +10,1                                   | 1869   | +10,8                                   | 1794                 |
|  | JUL   | 1963         | -0,7                   | -0,9                    | 1859                   | -3,1                                    | 1828   | -2,2                                    | 1815                 |
|  | AUG   | 1503         | -11,4                  | -23,4                   | 1742                   | -6,5                                    | 1773   | +3,0                                    | 1638                 |
|  | SEP   | 1852         | +9,9                   | +23,2                   | 1939                   | +11,3                                   | 1914   | +8,0                                    | 1896                 |
|  | OKT   | 2181         | +7,3                   | +17,8                   | 1944                   | +0,3                                    | 1856   | -6,8                                    | 1955                 |
|  | NOV   | 1943         | +7,5                   | -10,9                   | 1939                   | -0,7                                    | 1953   | +3,0                                    | (2021)               |
| DEZ  | 2028  | +29,9        | +4,4                   | 2204                    | +14,2                  | 2158                                    | +10,5  | (2101)                                  |                      |
| 1976   | JAN   | 1960         | +20,3                  | -3,4                    | 2040                   | -7,4                                    | 2072   | -4,0                                    | (2190)               |
|  | FEB   | 2387         | +19,9                  | +6,5                    | 2181                   | +6,4                                    | 2179   | +5,2                                    | (2263)               |
|  | MAR   | 2405         | +42,2                  | +15,2                   | 2336                   | +7,1                                    | 2274   | +4,4                                    | (2300)               |
|  | APR   | 2381         | +22,4                  | -1,0                    | 2309                   | -1,7                                    | 2358   | +2,8                                    | (2279)               |
|  | MAI   | 2257         | +30,3                  | -3,9                    | 2152                   | -6,0                                    | 2137   | -8,6                                    | (2225)               |
| ENDERZEUGNISSE (OHNE GÜTER DER BUNDESREG.)                   |       |              |                        |                         |                        |   |  |   |                      |
| 1975   | MAI   | 4262         | -10,2                  | -21,3                   | 4199                   | -17,7                                   | 4363   | -12,4                                   | 4714                 |
|  | JUN   | 4921         | +18,3                  | +15,5                   | 4950                   | +17,9                                   | 4845   | +11,5                                   | 4758                 |
|  | JUL   | 5051         | +5,2                   | +2,6                    | 4876                   | -1,5                                    | 4831   | -0,7                                    | 4782                 |
|  | AUG   | 4151         | +2,5                   | -17,8                   | 4682                   | -4,0                                    | 4739   | -1,9                                    | 4791                 |
|  | SEP   | 4928         | +12,5                  | +18,7                   | 5059                   | +8,1                                    | 4921   | +3,8                                    | 4890                 |
|  | OKT   | 5730         | +11,8                  | +16,3                   | 4962                   | -1,5                                    | 4873   | -1,0                                    | 5006                 |
|  | NOV   | 4894         | +7,4                   | -14,6                   | 4855                   | -2,5                                    | 4975   | +7,1                                    | (5144)               |
| DEZ  | 5303  | +15,6        | +8,4                   | 5457                    | +12,4                  | 5286                                    | +6,3   | (5296)                                  |                      |
| 1976   | JAN   | 4849         | +17,9                  | -8,6                    | 5234                   | -4,1                                    | 5308   | +0,4                                    | (5451)               |
|  | FEB   | 5000         | +14,3                  | +3,1                    | 5349                   | +6,0                                    | 5345   | +0,7                                    | (5593)               |
|  | MAR   | 6186         | +37,9                  | +23,7                   | 5932                   | +10,9                                   | 5743   | +7,4                                    | (5774)               |
|  | APR*  | 8268         | +52,6                  | +33,7                   | 7908                   | +34,3                                   | 8081   | +40,7                                   | (6104)               |
|  | MAI   | 5525         | +29,6                  | -33,2                   | 5491                   | -30,0                                   | 5447   | -2,6                                    | (5712)               |
| HALBWAREN UND VORERZEUGNISSE                                 |       |              |                        |                         |                        |   |  |   |                      |
| 1975   | MAI   | 3243         | -17,0                  | -13,8                   | 3040                   | -16,8                                   | 3193   | -10,4                                   | (3306)               |
|  | JUN   | 3544         | +6,3                   | +9,3                    | 3452                   | +13,6                                   | 3457   | +8,3                                    | (3315)               |
|  | JUL   | 3595         | -4,2                   | +1,4                    | 3444                   | -0,2                                    | 3343   | -3,3                                    | (3543)               |
|  | AUG   | 2891         | -17,4                  | -19,6                   | 3192                   | -7,3                                    | 3245   | -2,9                                    | (3394)               |
|  | SEP   | 3382         | +2,5                   | +17,0                   | 3566                   | +11,7                                   | 3537   | +9,0                                    | (3465)               |
|  | OKT   | 3908         | +4,1                   | +15,6                   | 3612                   | +1,3                                    | 3482   | -1,6                                    | (3557)               |
|  | NOV   | 3449         | -3,1                   | -11,7                   | 3430                   | -3,0                                    | 3477   | +0,1                                    | (3683)               |
| DEZ  | 3695  | +16,9        | +7,1                   | 3901                    | +13,7                  | 3851                                    | +10,8  | (3795)                                  |                      |
| 1976   | JAN   | 3633         | +13,2                  | -1,7                    | 3732                   | -4,3                                    | 3777   | -1,9                                    | (3873)               |
|  | FEB   | 3844         | +14,0                  | +5,8                    | 4115                   | +7,6                                    | 4018   | +6,4                                    | (4063)               |
|  | MAR   | 4362         | +35,4                  | +13,5                   | 4259                   | +6,1                                    | 4129   | +2,8                                    | (4152)               |
|  | APR   | 4237         | +12,6                  | -2,9                    | 4135                   | -2,9                                    | 4207   | +1,9                                    | (4183)               |
|  | MAI   | 4124         | +27,2                  | -2,7                    | 3905                   | -5,6                                    | 3915   | -6,9                                    | (4000)               |
| ERZEUGNISSE DER ERNÄHRUNGSINDUSTRIE, TRANKWAREN              |       |              |                        |                         |                        |   |  |   |                      |
| 1975   | MAI   | 978          | +2,5                   | -6,9                    | 974                    | -10,1                                   | 992  | -6,1                                    | 986                  |
|  | JUN   | 967          | +20,9                  | -1,1                    | 1047                   | +7,5                                    | 1050   | +5,8                                    | (994)                |
|  | JUL   | 962          | +6,3                   | -0,5                    | 1009                   | -3,6                                    | 988  | -5,9                                    | (1001)               |
|  | AUG   | 880          | -8,6                   | -8,5                    | 938                    | -7,0                                    | 951  | -3,7                                    | (1009)               |
|  | SEP   | 1100         | +28,4                  | +25,0                   | 1109                   | +18,2                                   | 1087   | +14,3                                   | (1018)               |
|  | OKT   | 1178         | +6,3                   | +7,1                    | 1000                   | -9,8                                    | 983  | -9,6                                    | (1026)               |
|  | NOV   | 1036         | +0,0                   | -12,1                   | 948                    | -5,2                                    | 969  | +1,4                                    | (1039)               |
| DEZ  | 1074  | +4,8         | +3,7                   | 1059                    | +9,6                   | 1015                                    | +4,7   | (1050)                                  |                      |
| 1976   | JAN   | 987          | +7,8                   | -8,1                    | 1007                   | -3,1                                    | 1024   | +0,5                                    | (1062)               |
|  | FEB   | 957          | -0,1                   | -3,0                    | 1063                   | +5,6                                    | 1062   | +3,7                                    | (1069)               |
|  | MAR   | 1197         | +33,7                  | +25,1                   | 1178                   | +10,8                                   | 1140   | +7,2                                    | (1075)               |
|  | APR   | 1127         | +7,3                   | -5,8                    | 1141                   | -3,1                                    | 1150   | +0,9                                    | (1080)               |
|  | MAI   | 1045         | +6,9                   | -7,3                    | 1056                   | -7,4                                    | 1058   | -8,0                                    | (1084)               |
| ERZEUGNISSE DER GRUNDSTOFF- UND PRODUKTIONS- GÜTERINDUSTRIEN |       |              |                        |                         |                        |   |  |   |                      |
| 1975   | MAI   | 3003         | -18,5                  | -13,8                   | 2800                   | -17,7                                   | 2911   | -12,3                                   | 3155                 |
|  | JUN   | 3291         | +0,4                   | +9,6                    | 3236                   | +15,6                                   | 3189   | +9,5                                    | (3168)               |
|  | JUL   | 3371         | -6,6                   | +2,4                    | 3173                   | -1,9                                    | 3113   | -2,4                                    | (3188)               |
|  | AUG   | 2779         | -18,6                  | -17,6                   | 2976                   | -6,2                                    | 3006   | +3,4                                    | (3189)               |
|  | SEP   | 3164         | +0,3                   | +13,9                   | 3277                   | +10,1                                   | 3234   | +7,6                                    | (3225)               |
|  | OKT   | 3616         | +2,6                   | +14,3                   | 3249                   | -0,9                                    | 3158   | -2,4                                    | (3261)               |
|  | NOV   | 3162         | -4,0                   | -12,6                   | 3180                   | -2,1                                    | 3173   | +0,5                                    | (3320)               |
| DEZ  | 3403  | +16,7        | +7,6                   | 3630                    | +14,2                  | 3551                                    | +11,9  | (3395)                                  |                      |
| 1976   | JAN   | 3243         | +11,5                  | -4,7                    | 3416                   | -5,9                                    | 3450   | -2,8                                    | (3484)               |
|  | FEB   | 3478         | +13,0                  | +7,2                    | 3725                   | +9,0                                    | 3735   | +8,3                                    | (3586)               |
|  | MAR   | 3979         | +34,9                  | +14,4                   | 3901                   | +4,7                                    | 3730   | -0,1                                    | (3704)               |
|  | APR   | 3942         | +13,1                  | -0,9                    | 3844                   | -1,5                                    | 3935   | +5,5                                    | (3858)               |
|  | MAI   | 3827         | +27,4                  | -2,9                    | 3701                   | -3,7                                    | 3721   | -5,4                                    | (4001)               |

## 9 AUSSENHANDEL (SPEZIALHANDEL)

## 9.3 EINFUHR - VOLUMEN (MILL. DM)

| JAHR  | MONAT | ORIGINALWERT |                        |                          | SAISONBEREINIGTER WERT |   | SAISON- UND ARBEITSTÄGLICH<br>BEREINIGTER WERT |   | GLATTE<br>KOMPONENTE |
|---|-------|--------------|------------------------|--------------------------|------------------------|---|--|---|----------------------|
|   |       | MILL. DM     | VERÄNDERUNG<br>VORJAHR | IN O/O GEGEN<br>VORMONAT | MILL. DM               | VERÄNDERUNG<br>IN O/O GEGEN<br>VORMONAT | MILL. DM                                       | VERÄNDERUNG<br>IN O/O GEGEN<br>VORMONAT | MILL. DM             |
| ERZEUGNISSE DER INVESTITIONSGÜTERINDUSTRIEN |       |              |                        |                          |                        |   |  |   |                      |
| 1975  | Mai   | 2702         | -11,7                  | -21,6                    | 2567                   | -20,1                                   | 2662   | -14,1                                   | 2711                 |
|   | JUN   | 3158         | +21,7                  | +16,9                    | 3078                   | +19,9                                   | 3024   | +13,6                                   | ( 2968 )             |
|   | JUL   | 3064         | + 4,7                  | - 3,0                    | 2989                   | - 2,5                                   | 2953   | - 2,5                                   | ( 3007 )             |
|   | AUG   | 2456         | + 4,5                  | -19,8                    | 2879                   | - 3,7                                   | 2923   | - 1,5                                   | ( 3037 )             |
|   | SEP   | 2985         | +11,7                  | +21,5                    | 3111                   | + 8,1                                   | 3072   | + 2,9                                   | ( 3085 )             |
|   | OKT   | 3477         | +10,9                  | +16,5                    | 3048                   | - 2,0                                   | 2982   | - 1,9                                   | ( 3123 )             |
|   | NOV   | 3089         | + 7,7                  | -11,2                    | 3012                   | - 1,2                                   | 3102   | + 4,0                                   | ( 3186 )             |
| DEZ   | 3458  | +14,2        | +11,9                  | 3373                     | +12,1                  | 3251                                    | + 4,8  | ( 3233 )                                |                      |
| 1976  | JAN   | 2932         | +19,7                  | -15,2                    | 3233                   | - 4,2                                   | 3296   | + 1,4                                   | ( 3301 )             |
|   | FEB   | 3018         | +17,6                  | + 2,9                    | 3390                   | + 4,9                                   | 3382   | + 2,6                                   | ( 3368 )             |
|   | MAR   | 3802         | +32,0                  | +26,0                    | 3653                   | + 7,8                                   | 3489   | + 3,2                                   | ( 3440 )             |
|   | APR   | 3793         | +10,7                  | - 0,2                    | 3544                   | - 3,0                                   | 3647   | + 4,5                                   | ( 3518 )             |
|   | Mai   | 3572         | +32,2                  | - 5,6                    | 3481                   | - 1,8                                   | 3451   | - 5,4                                   | ( 3615 )             |
| ERZEUGNISSE DER VERBRAUCHSGÜTERINDUSTRIEN   |       |              |                        |                          |                        |   |  |   |                      |
| 1975  | Mai   | 1825         | - 6,6                  | -18,0                    | 1673                   | -12,5                                   | 1934   | - 2,6                                   | 2071                 |
|   | JUN   | 2049         | +20,5                  | +12,3                    | 2159                   | +14,2                                   | 2123   | + 9,6                                   | ( 2096 )             |
|   | JUL   | 2255         | + 9,7                  | +10,1                    | 2158                   | + 0,0                                   | 2113   | - 0,5                                   | ( 2121 )             |
|   | AUG   | 1847         | + 0,3                  | -18,1                    | 2024                   | - 5,5                                   | 2052   | - 2,9                                   | ( 2141 )             |
|   | SEP   | 2239         | +16,0                  | +21,2                    | 2223                   | + 9,8                                   | 2157   | + 5,1                                   | ( 2168 )             |
|   | OKT   | 2593         | +15,3                  | +15,8                    | 2219                   | - 0,2                                   | 2183   | + 1,2                                   | ( 2191 )             |
|   | NOV   | 2070         | + 5,5                  | -20,2                    | 2108                   | - 5,6                                   | 2148   | - 1,6                                   | ( 2226 )             |
| DEZ   | 2792  | +17,8        | + 1,1                  | 2343                     | +11,1                  | 2265                                    | + 5,4  | ( 2253 )                                |                      |
| 1976  | JAN   | 2235         | +16,5                  | + 6,7                    | 2257                   | - 3,7                                   | 2290   | + 1,1                                   | ( 2291 )             |
|   | FEB   | 2280         | + 9,2                  | + 2,1                    | 2349                   | + 4,1                                   | 2347   | + 2,5                                   | ( 2325 )             |
|   | MAR   | 2727         | +37,0                  | +19,6                    | 2578                   | + 9,7                                   | 2471   | + 5,3                                   | ( 2361 )             |
|   | APR   | 2372         | + 6,6                  | -13,9                    | 2511                   | -13,4                                   | 2380   | - 3,7                                   | ( 2398 )             |
|   | Mai   | 2273         | +24,5                  | - 4,2                    | 2549                   | + 1,6                                   | 2336   | - 1,2                                   | ( 2441 )             |
| INVESTITIONSGÜTER                           |       |              |                        |                          |                        |   |  |   |                      |
| 1975  | Mai   | 897          | -14,7                  | -24,3                    | 861                    | -23,3                                   | 905  | -16,8                                   | 1001                 |
|   | JUN   | 1028         | +18,4                  | +14,6                    | 1029                   | +19,5                                   | 1006   | +10,5                                   | ( 1015 )             |
|   | JUL   | 1068         | + 7,9                  | + 3,9                    | 1037                   | + 0,8                                   | 1024   | + 2,4                                   | ( 1024 )             |
|   | AUG   | 900          | + 9,2                  | -15,7                    | 979                    | - 5,6                                   | 1001   | - 2,2                                   | ( 1037 )             |
|   | SEP   | 977          | +14,1                  | + 8,6                    | 1086                   | +10,9                                   | 1048   | + 4,7                                   | ( 1051 )             |
|   | OKT   | 1131         | +14,5                  | +15,8                    | 1061                   | - 2,3                                   | 1034   | - 1,3                                   | ( 1062 )             |
|   | NOV   | 1058         | +11,3                  | - 6,5                    | 1050                   | - 1,0                                   | 1086   | + 5,0                                   | ( 1081 )             |
| DEZ   | 1332  | +18,5        | +25,9                  | 1182                     | +12,6                  | 1137                                    | + 4,7  | ( 1090 )                                |                      |
| 1976  | JAN   | 999          | +22,0                  | -25,0                    | 1088                   | - 8,0                                   | 1116   | - 1,8                                   | ( 1111 )             |
|   | FEB   | 935          | +26,1                  | - 1,4                    | 1117                   | + 7,7                                   | 1112   | - 0,4                                   | ( 1128 )             |
|   | MAR   | 1209         | +14,6                  | +22,7                    | 1151                   | + 3,0                                   | 1095   | - 1,5                                   | ( 1145 )             |
|   | APR   | 1243         | + 4,9                  | + 2,8                    | 1175                   | + 2,1                                   | 1210   | +10,5                                   | ( 1163 )             |
|   | Mai   | 1185         | +32,1                  | - 4,7                    | 1150                   | - 2,1                                   | 1124   | - 6,7                                   | ( 1183 )             |
| VERBRAUCHSGÜTER                             |       |              |                        |                          |                        |   |  |   |                      |
| 1975  | Mai   | 1790         | - 6,0                  | -21,1                    | 1825                   | -15,0                                   | 1862   | -10,9                                   | 2055                 |
|   | JUN   | 2045         | +26,9                  | +14,2                    | 2128                   | +16,6                                   | 2117   | +13,7                                   | ( 2086 )             |
|   | JUL   | 2215         | + 9,7                  | + 8,5                    | 2086                   | - 2,9                                   | 2062   | - 2,6                                   | ( 2116 )             |
|   | AUG   | 1847         | + 5,6                  | -16,6                    | 2023                   | - 3,0                                   | 2050   | - 1,6                                   | ( 2141 )             |
|   | SEP   | 2245         | +20,3                  | +21,5                    | 2193                   | + 8,4                                   | 2134   | + 4,1                                   | ( 2171 )             |
|   | OKT   | 2615         | +20,8                  | +16,5                    | 2210                   | + 0,8                                   | 2171   | + 1,7                                   | ( 2198 )             |
|   | NOV   | 2044         | + 9,4                  | -21,8                    | 2081                   | - 5,8                                   | 2131   | - 1,8                                   | ( 2235 )             |
| DEZ   | 2127  | +19,4        | + 4,1                  | 2351                     | +13,0                  | 2271                                    | + 6,6  | ( 2264 )                                |                      |
| 1976  | JAN   | 2159         | +20,0                  | + 0,6                    | 2294                   | - 2,4                                   | 2328   | + 2,5                                   | ( 2292 )             |
|   | FEB   | 2242         | +10,2                  | + 4,8                    | 2359                   | + 2,8                                   | 2357   | + 1,2                                   | ( 2320 )             |
|   | MAR   | 2722         | +34,5                  | +21,4                    | 2558                   | + 8,4                                   | 2452   | + 4,0                                   | ( 2346 )             |
|   | APR   | 2458         | + 8,4                  | - 9,7                    | 2341                   | - 8,5                                   | 2404   | - 2,0                                   | ( 2370 )             |
|   | Mai   | 2206         | +23,2                  | -10,8                    | 2286                   | - 2,3                                   | 2282   | - 5,1                                   | ( 2404 )             |
| EG-LÄNDER                                   |       |              |                        |                          |                        |   |  |   |                      |
| 1975  | Mai   | 5975         | -13,4                  | -14,1                    | 5585                   | -15,4                                   | 5740   | -10,1                                   | 6171                 |
|   | JUN   | 6518         | +11,4                  | + 9,1                    | 6402                   | +14,6                                   | 6315   | +10,0                                   | ( 6216 )             |
|   | JUL   | 6473         | + 1,0                  | - 0,7                    | 6298                   | - 1,6                                   | 6220   | - 1,5                                   | ( 6267 )             |
|   | AUG   | 5271         | - 4,5                  | -18,6                    | 6062                   | - 1,7                                   | 6142   | - 1,3                                   | ( 6307 )             |
|   | SEP   | 6333         | + 7,5                  | +20,1                    | 6531                   | + 7,7                                   | 6375   | + 3,8                                   | ( 6375 )             |
|   | OKT   | 7290         | + 7,4                  | +15,1                    | 6367                   | - 2,5                                   | 6251   | - 1,9                                   | ( 6436 )             |
|   | NOV   | 6270         | + 2,3                  | -14,0                    | 6223                   | - 2,3                                   | 6325   | + 1,7                                   | ( 6542 )             |
| DEZ   | 6812  | +18,9        | + 8,6                  | 7155                     | +15,0                  | 6874                                    | + 5,7  | ( 6642 )                                |                      |
| 1976  | JAN   | 6167         | +18,4                  | - 9,5                    | 6692                   | - 6,5                                   | 6793   | - 1,2                                   | ( 6769 )             |
|   | FEB   | 6433         | + 7,8                  | + 4,3                    | 6942                   | + 3,7                                   | 6942   | + 2,2                                   | ( 6886 )             |
|   | MAR   | 7748         | +29,3                  | +20,4                    | 7440                   | + 7,2                                   | 7087   | + 2,1                                   | ( 7014 )             |
|   | APR   | 7537         | + 8,4                  | - 2,7                    | 7159                   | - 3,8                                   | 7362   | + 3,9                                   | ( 7152 )             |
|   | Mai   | 7247         | +21,3                  | - 3,8                    | 6949                   | - 2,9                                   | 6927   | - 5,9                                   | ( 7317 )             |
| UFBRIEGE LÄNDER                             |       |              |                        |                          |                        |   |  |   |                      |
| 1975  | Mai   | 5251         | - 7,5                  | -17,3                    | 5185                   | -17,0                                   | 5330   | -12,5                                   | 5655                 |
|   | JUN   | 5607         | + 6,9                  | + 6,8                    | 5745                   | +10,8                                   | 5745   | + 7,8                                   | ( 5700 )             |
|   | JUL   | 5803         | + 0,0                  | + 3,5                    | 5675                   | - 1,2                                   | 5584   | - 2,8                                   | ( 5752 )             |
|   | AUG   | 5190         | - 8,8                  | -10,6                    | 5385                   | - 5,1                                   | 5426   | - 2,8                                   | ( 5775 )             |
|   | SEP   | 5785         | +10,0                  | +11,5                    | 5994                   | +11,3                                   | 5847   | + 7,8                                   | ( 5841 )             |
|   | OKT   | 6341         | + 5,6                  | + 9,6                    | 5730                   | - 4,4                                   | 5604   | - 4,2                                   | ( 5902 )             |
|   | NOV   | 5814         | - 1,8                  | - 8,3                    | 5609                   | - 2,1                                   | 5676   | + 1,3                                   | ( 5990 )             |
| DEZ   | 6238  | + 8,0        | + 7,3                  | 6178                     | +10,1                  | 6155                                    | + 6,7  | ( 6079 )                                |                      |
| 1976  | JAN   | 5918         | + 8,4                  | - 5,1                    | 6044                   | - 2,2                                   | 6101   | + 0,8                                   | ( 6192 )             |
|   | FEB   | 6266         | +19,6                  | + 5,9                    | 6689                   | +10,7                                   | 6694   | + 9,7                                   | ( 6313 )             |
|   | MAR   | 6895         | +34,1                  | +10,0                    | 6891                   | + 3,0                                   | 6609   | - 1,3                                   | ( 6446 )             |
|   | APR   | 6570         | + 5,0                  | - 3,3                    | 6560                   | - 4,8                                   | 6733   | + 1,9                                   | ( 6594 )             |
|   | Mai   | 6392         | +21,7                  | - 4,2                    | 6445                   | - 1,8                                   | 6469   | - 3,9                                   | ( 6792 )             |

## 9 AUSSENHANDEL (SPEZIALHANDEL)

## 9.4 AUSFUHR - VOLUMEN (MILL. DM)

| JAHR                    | MONAT | ORIGINALWERT |                        |                          | SAISONBEREINIGTER WERT |   | SAISON- UND ARBEITSTÄGLICH<br>BEREINIGTER WERT |   | GLATTE<br>KOMPONENTE |
|-------------------------|-------|--------------|------------------------|--------------------------|------------------------|---|--|---|----------------------|
|                         |       | MILL. DM     | VERÄNDERUNG<br>VORJAHR | IN 0/0 GEGEN<br>VORMONAT | MILL. DM               | VERÄNDERUNG<br>IN 0/0 GEGEN<br>VORMONAT | MILL. DM                                       | VERÄNDERUNG<br>IN 0/0 GEGEN<br>VORMONAT |                      |
| AUSFUHR INSGESAMT       |       |              |                        |                          |                        |   |  |   |                      |
| 1975                    | MAI   | 13218        | -23,4                  | -11,8                    | 12553                  | -13,7                                   | 12730  | -1,5                                    | 135,1                |
|                         | JUN   | 14112        | + 3,1                  | + 6,8                    | 14310                  | +14,1                                   | 14194  | +10,6                                   | 136,7                |
|                         | JUL   | 14341        | -11,6                  | + 1,6                    | 14307                  | + 0,6                                   | 14132  | - 0,4                                   | 136,8                |
|                         | AUG   | 11655        | -18,9                  | -18,7                    | 13320                  | - 6,9                                   | 13512  | - 4,4                                   | 131,61               |
|                         | SEP   | 14151        | - 4,1                  | +21,4                    | 14593                  | + 9,6                                   | 14317  | + 5,5                                   | 140,19               |
|                         | OKT   | 15727        | - 7,0                  | +11,1                    | 14160                  | - 3,6                                   | 13776  | - 3,8                                   | 142,44               |
|                         | NOV   | 14362        | - 0,5                  | - 8,7                    | 14242                  | + 0,6                                   | 14523  | + 5,4                                   | (14628)              |
| DEZ                     | 15655 | + 0,5        | + 9,0                  | 15604                    | + 9,6                  | 14942                                   | + 2,9  | (15959)                                 |                      |
| 1976                    | JAN   | 13840        | + 4,1                  | -11,6                    | 14618                  | - 6,5                                   | 14551  | - 0,4                                   | (15432)              |
|                         | FEB   | 14552        | + 9,1                  | + 5,1                    | 15111                  | + 3,4                                   | 15108  | + 1,5                                   | (15747)              |
|                         | MAR   | 17235        | +28,4                  | +18,4                    | 16464                  | + 9,6                                   | 15793  | + 4,5                                   | (15174)              |
|                         | APR   | 15702        | + 4,7                  | - 8,9                    | 15520                  | - 5,7                                   | 16065  | + 1,7                                   | (16551)              |
|                         | MAI   | 16137        | +22,1                  | + 2,8                    | 15322                  | - 1,3                                   | 15705  | - 5,4                                   | (15822)              |
| GEWERBLICHE WIRTSCHAFT  |       |              |                        |                          |                        |   |  |   |                      |
| 1975                    | MAI   | 12534        | -23,9                  | -11,5                    | 11864                  | -13,6                                   | 12116  | - 4,3                                   | 12759                |
|                         | JUN   | 13366        | + 2,5                  | + 6,8                    | 13524                  | +14,1                                   | 13430  | +11,8                                   | 12728                |
|                         | JUL   | 13573        | -12,2                  | + 1,4                    | 13516                  | - 0,1                                   | 13348  | - 0,6                                   | 12870                |
|                         | AUG   | 10891        | -20,2                  | -19,8                    | 12511                  | - 7,4                                   | 12694  | - 4,9                                   | 12891                |
|                         | SEP   | 13346        | - 5,0                  | +22,5                    | 13760                  | +10,6                                   | 13501  | + 6,4                                   | 132,8                |
|                         | OKT   | 14804        | - 8,2                  | +10,9                    | 13325                  | - 3,6                                   | 12971  | - 3,5                                   | 13423                |
|                         | NOV   | 13553        | - 6,6                  | - 8,5                    | 13452                  | + 1,6                                   | 12716  | + 5,7                                   | (13790)              |
| DEZ                     | 14747 | - 0,5        | + 8,8                  | 14696                    | + 9,2                  | 14172                                   | + 2,6  | (14185)                                 |                      |
| 1976                    | JAN   | 12987        | + 4,2                  | -12,0                    | 13819                  | - 6,8                                   | 14165  | - 0,1                                   | (14564)              |
|                         | FEB   | 13703        | + 8,9                  | + 5,5                    | 14258                  | + 3,2                                   | 14256  | + 1,3                                   | (14173)              |
|                         | MAR   | 16509        | +28,0                  | +19,0                    | 15545                  | + 9,6                                   | 14921  | + 4,7                                   | (15066)              |
|                         | APR   | 14901        | + 5,2                  | - 8,6                    | 14720                  | - 5,2                                   | 15222  | + 2,1                                   | (16082)              |
|                         | MAI   | 15337        | +22,4                  | + 2,9                    | 14521                  | - 1,4                                   | 14414  | - 5,2                                   | (14981)              |
| ROHSTOFFE UND HALBWAREN |       |              |                        |                          |                        |   |  |   |                      |
| 1975                    | MAI   | 1219         | -30,7                  | -10,7                    | 1135                   | -17,5                                   | 1187   | -10,0                                   | ( 1237)              |
|                         | JUN   | 1302         | -10,4                  | + 6,8                    | 1322                   | +16,5                                   | 1331   | +12,1                                   | ( 1234)              |
|                         | JUL   | 1230         | -26,0                  | - 5,5                    | 1245                   | - 5,8                                   | 1197   | -10,1                                   | ( 1243)              |
|                         | AUG   | 1053         | -30,6                  | -14,4                    | 1144                   | - 8,1                                   | 1174   | - 1,9                                   | ( 1262)              |
|                         | SEP   | 1329         | - 8,5                  | +26,2                    | 1379                   | +20,5                                   | 1366   | +16,4                                   | ( 1290)              |
|                         | OKT   | 1523         | - 2,2                  | +14,6                    | 1489                   | + 8,6                                   | 1413   | + 3,4                                   | ( 1325)              |
|                         | NOV   | 1314         | - 5,0                  | -13,7                    | 1313                   | -11,8                                   | 1369   | - 3,1                                   | ( 1364)              |
| DEZ                     | 1446  | + 3,3        | +10,0                  | 1455                     | +10,8                  | 1424                                    | + 4,0  | ( 1406)                                 |                      |
| 1976                    | JAN   | 1313         | - 1,6                  | - 9,2                    | 1303                   | -10,4                                   | 1334   | - 6,5                                   | ( 1416)              |
|                         | FEB   | 1348         | + 3,4                  | + 2,7                    | 1356                   | + 4,1                                   | 1355   | + 1,6                                   | ( 1425)              |
|                         | MAR   | 1572         | +29,7                  | +16,6                    | 1500                   | +10,6                                   | 1428   | + 5,4                                   | ( 1477)              |
|                         | APR   | 1521         | +11,4                  | - 3,2                    | 1517                   | + 1,1                                   | 1546   | + 4,3                                   | ( 1564)              |
|                         | MAI   | 1503         | +23,3                  | - 1,2                    | 1422                   | - 6,3                                   | 1421   | - 0,1                                   | ( 1475)              |
| ROHSTOFFE               |       |              |                        |                          |                        |   |  |   |                      |
| 1975                    | MAI   | 304          | -22,6                  | -14,4                    | 284                    | -20,0                                   | 301  | -11,5                                   | ( 317)               |
|                         | JUN   | 331          | - 0,9                  | + 8,9                    | 330                    | +16,6                                   | 325  | + 6,0                                   | ( 309)               |
|                         | JUL   | 316          | -21,5                  | - 6,3                    | 312                    | - 5,5                                   | 299  | - 8,6                                   | ( 311)               |
|                         | AUG   | 255          | -25,2                  | -17,7                    | 276                    | -11,5                                   | 287  | - 4,0                                   | ( 315)               |
|                         | SEP   | 319          | - 2,1                  | +25,1                    | 329                    | +19,2                                   | 328  | +14,3                                   | ( 320)               |
|                         | OKT   | 363          | + 4,9                  | +13,8                    | 340                    | + 3,3                                   | 325  | + 1,5                                   | ( 326)               |
|                         | NOV   | 322          | + 0,9                  | -11,3                    | 315                    | - 7,4                                   | 327  | + 1,2                                   | ( 328)               |
| DEZ                     | 359   | +20,9        | +11,5                  | 369                      | +17,1                  | 351                                     | + 7,3  | ( 335)                                  |                      |
| 1976                    | JAN   | 300          | + 4,2                  | -16,4                    | 311                    | -15,7                                   | 322  | - 8,3                                   | ( 338)               |
|                         | FEB   | 304          | + 1,3                  | + 1,3                    | 318                    | + 2,3                                   | 318  | - 1,2                                   | ( 343)               |
|                         | MAR   | 367          | +20,7                  | +20,7                    | 353                    | +11,6                                   | 338  | + 4,7                                   | ( 339)               |
|                         | APR   | 357          | + 0,6                  | - 2,7                    | 345                    | - 2,3                                   | 353  | + 6,0                                   | ( 341)               |
|                         | MAI   | 338          | +11,2                  | - 5,3                    | 321                    | - 7,6                                   | 321  | - 9,1                                   | ( 340)               |
| HALBWAREN               |       |              |                        |                          |                        |   |  |   |                      |
| 1975                    | MAI   | 914          | -33,0                  | - 9,4                    | 851                    | -16,7                                   | 866  | - 9,6                                   | ( 933)               |
|                         | JUN   | 971          | -13,3                  | + 6,2                    | 993                    | +16,7                                   | 1006   | +13,5                                   | ( 928)               |
|                         | JUL   | 919          | -27,5                  | - 5,4                    | 936                    | - 5,7                                   | 899  | -10,6                                   | ( 932)               |
|                         | AUG   | 797          | -32,3                  | -13,3                    | 870                    | - 7,1                                   | 868  | - 1,2                                   | ( 946)               |
|                         | SEP   | 1010         | -10,2                  | +26,7                    | 1053                   | +21,0                                   | 1040   | +12,1                                   | ( 969)               |
|                         | OKT   | 1160         | - 4,2                  | +14,9                    | 1135                   | + 7,8                                   | 1077   | + 3,6                                   | ( 998)               |
|                         | NOV   | 992          | - 6,8                  | -14,5                    | 999                    | -12,0                                   | 1041   | - 3,3                                   | ( 1032)              |
| DEZ                     | 1087  | - 1,5        | + 9,6                  | 1087                     | + 8,8                  | 1075                                    | + 3,3  | ( 1067)                                 |                      |
| 1976                    | JAN   | 1013         | - 3,2                  | - 6,8                    | 992                    | - 8,7                                   | 1012   | - 5,9                                   | ( 1079)              |
|                         | FEB   | 1045         | + 4,1                  | + 3,2                    | 1059                   | + 4,7                                   | 1039   | + 2,7                                   | ( 1085)              |
|                         | MAR   | 1205         | +32,6                  | +15,3                    | 1143                   | +10,0                                   | 1091   | + 5,0                                   | ( 1129)              |
|                         | APR   | 1164         | +15,4                  | - 3,4                    | 1167                   | + 2,1                                   | 1188   | + 8,9                                   | ( 1210)              |
|                         | MAI   | 1165         | +27,5                  | + 0,1                    | 1108                   | - 5,1                                   | 1112   | - 6,4                                   | ( 1182)              |
| FERTIGWAREN             |       |              |                        |                          |                        |   |  |   |                      |
| 1975                    | MAI   | 11315        | -23,1                  | -11,6                    | 10736                  | -13,5                                   | 10832  | -11,0                                   | 11542                |
|                         | JUN   | 12085        | + 4,1                  | + 6,8                    | 12237                  | +14,0                                   | 12088  | +11,6                                   | 11594                |
|                         | JUL   | 12343        | -10,5                  | + 2,1                    | 12247                  | + 0,1                                   | 12179  | + 0,8                                   | 11620                |
|                         | AUG   | 9839         | -18,9                  | -20,3                    | 11301                  | - 7,7                                   | 11423  | - 6,2                                   | 11632                |
|                         | SEP   | 12017        | - 4,6                  | +22,1                    | 12325                  | + 9,1                                   | 12104  | + 6,0                                   | 11917                |
|                         | OKT   | 13281        | - 8,9                  | +10,5                    | 11903                  | - 3,4                                   | 11641  | - 3,8                                   | 12101                |
|                         | NOV   | 12239        | - 7,0                  | - 7,8                    | 12082                  | + 1,5                                   | 12302  | + 5,7                                   | (12428)              |
| DEZ                     | 13301 | - 0,8        | + 8,7                  | 13187                    | + 9,1                  | 12689                                   | + 3,1  | (12782)                                 |                      |
| 1976                    | JAN   | 11669        | + 4,9                  | -12,3                    | 12470                  | - 5,4                                   | 12656  | - 0,3                                   | (13124)              |
|                         | FEB   | 12355        | + 9,5                  | + 5,9                    | 12928                  | + 3,7                                   | 12896  | + 1,9                                   | (13402)              |
|                         | MAR   | 14736        | +27,9                  | +19,3                    | 14120                  | + 9,2                                   | 13657  | + 5,9                                   | (13522)              |
|                         | APR   | 13380        | + 4,5                  | - 9,2                    | 13257                  | - 6,1                                   | 13723  | + 0,5                                   | (14542)              |
|                         | MAI   | 13834        | +22,3                  | + 3,4                    | 13139                  | - 0,9                                   | 12991  | - 5,3                                   | (13495)              |

## 9 AUSSENHANDEL (SPEZIALHANDEL)

## 9.4 AUSFUHR - VOLUMEN (MILL. DM)

| JAHR  | MONAT | ORIGINALWERT |  |       | SAISONBEREINIGTER WERT |   | SAISON- UND ARBEITSTÄGLICH<br>BEREINIGTER WERT |   | GLATTE<br>KOMPONENTE |
|---|-------|--------------|--|-------|------------------------|---|--|---|----------------------|
|   |       | MILL. DM     | VERÄNDERUNG IN O/O GEGEN<br>VORJAHR VORMONAT |       | MILL. DM               | VERÄNDERUNG<br>IN O/O GEGEN<br>VORMONAT | MILL. DM                                       | VERÄNDERUNG<br>IN O/O GEGEN<br>VORMONAT |                      |
| VORERZEUGNISSE  |       |              |  |       |                        |   |  |   |                      |
| 1975  | MAI   | 2503         | -31,7  | -13,9 | 2367                   | -17,1                                   | 2491   | -10,7                                   | ( 2587)              |
|   | JUN   | 2640         | -15,0  | + 5,5 | 2761                   | +16,6                                   | 2762   | +10,0                                   | ( 2558)              |
|   | JUL   | 2562         | -28,6  | - 3,0 | 2603                   | - 5,7                                   | 2531   | - 8,4                                   | ( 2556)              |
|   | AUG*  | 2116         | -39,4  | -17,4 | 2156                   | -17,2                                   | 2199   | -15,1                                   | ( 2581)              |
|   | SEP   | 2656         | -18,4  | +25,5 | 2733                   | +26,6                                   | 2686   | +22,1                                   | ( 2633)              |
|   | OKT   | 2978         | -15,0  | +12,1 | 2747                   | + 1,5                                   | 2630   | - 2,1                                   | ( 2708)              |
|   | NOV   | 2618         | -17,1  | -12,1 | 2647                   | - 3,6                                   | 2778   | + 3,7                                   | ( 2798)              |
| DEZ   | 2876  | - 2,7        | + 9,9  | 2991  | +13,0                  | 2923                                    | + 7,1  | ( 2902)                                 |                      |
| 1976  | JAN   | 2789         | + 3,0  | - 3,0 | 2846                   | - 4,8                                   | 2887   | - 1,2                                   | ( 2942)              |
|   | FEB   | 2859         | + 1,5  | + 2,5 | 2915                   | + 2,4                                   | 2916   | + 1,6                                   | ( 3011)              |
|   | MAR   | 3354         | +31,6  | +17,3 | 3225                   | +10,6                                   | 3083   | + 5,7                                   | ( 3104)              |
|   | APR   | 3134         | + 7,3  | - 6,6 | 3097                   | - 4,0                                   | 3194   | + 3,6                                   | ( 3353)              |
|   | MAI   | 3252         | +29,2  | + 3,8 | 3107                   | + 0,3                                   | 3096   | - 3,1                                   | ( 3221)              |
| ENDERZEUGNISSE  |       |              |  |       |                        |   |  |   |                      |
| 1975  | MAI   | 8813         | -20,4  | -10,9 | 8422                   | -13,1                                   | 8776   | - 6,8                                   | 9248                 |
|   | JUN   | 9445         | +11,1  | + 7,2 | 9487                   | +12,6                                   | 9594   | + 9,4                                   | 9219                 |
|   | JUL   | 9782         | - 4,1  | + 3,6 | 9761                   | + 2,9                                   | 9468   | - 1,3                                   | ( 9208)              |
|   | AUG   | 7723         | -10,6  | -21,0 | 8918                   | - 8,6                                   | 9124   | - 3,6                                   | ( 9220)              |
|   | SEP   | 9361         | + 0,3  | +21,2 | 9663                   | + 8,4                                   | 9470   | + 3,8                                   | ( 9259)              |
|   | OKT   | 10303        | - 6,9  | +10,1 | 9150                   | - 5,3                                   | 8994   | - 5,0                                   | ( 9352)              |
|   | NOV   | 9621         | - 3,8  | - 6,6 | 9430                   | + 3,1                                   | 9612   | + 6,9                                   | ( 9453)              |
| DEZ   | 10425 | - 0,3        | + 8,4  | 10766 | + 6,7                  | 9714                                    | + 1,1  | ( 9587)                                 |                      |
| 1976  | JAN   | 8880         | + 5,6  | -14,8 | 9483                   | - 5,8                                   | 9698   | - 1,2                                   | ( 9758)              |
|   | FEB   | 9495         | +11,5  | + 6,9 | 10019                  | + 5,7                                   | 10005  | + 3,2                                   | ( 9968)              |
|   | MAR   | 11383        | +26,8  | +19,9 | 10961                  | + 9,4                                   | 10538  | + 5,3                                   | (10222)              |
|   | APR   | 10246        | + 3,6  | -10,0 | 10057                  | - 8,2                                   | 10274  | - 2,5                                   | (10563)              |
|   | MAI   | 10581        | +20,1  | + 3,3 | 10247                  | + 1,8                                   | 10236  | - 0,4                                   | (10834)              |
| ERZEUGNISSE DER GRUNDSTOFF- U. PRODUKTIONSGÜTERINDUSTRIEN |       |              |  |       |                        |   |  |   |                      |
| 1975  | MAI   | 3683         | -29,2  | -11,3 | 3452                   | -15,3                                   | 3564   | -18,2                                   | 3919                 |
|   | JUN   | 3765         | -11,7  | + 2,2 | 4082                   | +15,3                                   | 4020   | +12,8                                   | ( 3871)              |
|   | JUL   | 3796         | -24,1  | + 0,8 | 3674                   | -10,0                                   | 3635   | - 9,6                                   | ( 3834)              |
|   | AUG   | 3142         | -36,2  | -17,2 | 3295                   | -10,3                                   | 3335   | - 3,3                                   | ( 3758)              |
|   | SEP   | 3769         | -17,6  | +20,0 | 3905                   | +18,5                                   | 3776   | +13,2                                   | ( 3753)              |
|   | OKT   | 4186         | -14,8  | +11,1 | 3811                   | - 2,4                                   | 3701   | - 2,0                                   | ( 3747)              |
|   | NOV   | 3831         | -12,6  | - 8,5 | 3825                   | + 0,4                                   | 3503   | + 5,5                                   | ( 3769)              |
|   | DEZ   | 3972         | - 8,9  | + 3,7 | 4149                   | + 8,5                                   | 4021   | + 3,0                                   | ( 3817)              |
| 1976  | JAN   | 3930         | - 1,3  | - 1,1 | 4066                   | - 3,4                                   | 4067   | + 1,1                                   | ( 3931)              |
|   | FEB   | 3957         | - 0,2  | + 0,7 | 4152                   | + 3,9                                   | 4162   | + 2,3                                   | ( 4085)              |
|   | MAR   | 4719         | +28,0  | +19,3 | 4573                   | + 9,9                                   | 4327   | + 4,0                                   | ( 4281)              |
|   | APR   | 4444         | + 7,1  | - 5,8 | 4397                   | - 3,8                                   | 4540   | + 4,9                                   | ( 4523)              |
|   | MAI   | 4489         | +21,9  | + 1,0 | 4368                   | - 0,7                                   | 4353   | - 4,1                                   | ( 4822)              |
| ERZEUGNISSE DER INVESTITIONSGÜTERINDUSTRIEN               |       |              |  |       |                        |   |  |   |                      |
| 1975  | MAI   | 6950         | -20,4  | -10,6 | 6560                   | -12,1                                   | 6759   | - 7,6                                   | 7331                 |
|   | JUN   | 7627         | +12,9  | + 5,7 | 7984                   | +21,7                                   | 7769   | +14,9                                   | ( 7319)              |
|   | JUL   | 7679         | - 4,6  | + 0,7 | 7578                   | - 3,1                                   | 7546   | - 2,9                                   | ( 7316)              |
|   | AUG   | 5914         | -10,1  | -23,0 | 7097                   | - 6,3                                   | 7194   | - 4,6                                   | ( 7284)              |
|   | SEP   | 7292         | + 0,7  | +23,3 | 7492                   | + 5,6                                   | 7347   | + 2,1                                   | ( 7308)              |
|   | OKT   | 8082         | - 8,2  | +10,8 | 7102                   | - 5,2                                   | 6933   | - 5,6                                   | ( 7337)              |
|   | NOV   | 7575         | - 5,7  | - 6,3 | 7329                   | + 3,2                                   | 7453   | + 7,5                                   | ( 7425)              |
|   | DEZ   | 8322         | - 1,4  | + 9,9 | 7907                   | + 7,9                                   | 7613   | + 2,1                                   | ( 7492)              |
| 1976  | JAN   | 6987         | + 6,3  | -16,0 | 7517                   | - 4,9                                   | 7630   | + 0,2                                   | ( 7592)              |
|   | FEB   | 7396         | +12,8  | + 5,9 | 7945                   | + 5,7                                   | 7943   | + 4,1                                   | ( 7728)              |
|   | MAR   | 8818         | +25,8  | +19,2 | 8440                   | + 6,2                                   | 8061   | + 1,5                                   | ( 7893)              |
|   | APR   | 8001         | + 2,9  | - 9,3 | 7755                   | - 8,1                                   | 8003   | - 0,7                                   | ( 8089)              |
|   | MAI   | 8119         | +16,8  | + 1,5 | 7821                   | + 0,9                                   | 7725   | - 3,5                                   | ( 8332)              |
| ERZEUGNISSE DER VERBRAUCHSGÜTERINDUSTRIEN                 |       |              |  |       |                        |   |  |   |                      |
| 1975  | MAI   | 1496         | -25,2  | -18,9 | 1468                   | -16,7                                   | 1540   | -10,2                                   | 1684                 |
|   | JUN   | 1627         | + 0,1  | + 8,8 | 1767                   | +20,4                                   | 1716   | +11,4                                   | ( 1688)              |
|   | JUL   | 1739         | - 9,4  | + 6,9 | 1725                   | - 2,4                                   | 1707   | - 0,5                                   | ( 1697)              |
|   | AUG   | 1436         | -14,1  | -17,4 | 1621                   | - 6,0                                   | 1643   | - 3,7                                   | ( 1697)              |
|   | SEP   | 1939         | + 7,7  | +35,0 | 1876                   | +15,7                                   | 1831   | +11,4                                   | ( 1718)              |
|   | OKT   | 2102         | + 8,1  | + 8,4 | 1852                   | - 1,3                                   | 1798   | - 1,8                                   | ( 1742)              |
|   | NOV   | 1781         | + 4,8  | -15,3 | 1824                   | - 1,5                                   | 1840   | + 2,3                                   | ( 1786)              |
|   | DEZ   | 1811         | +14,5  | + 1,7 | 1972                   | + 8,1                                   | 1889   | + 2,7                                   | ( 1828)              |
| 1976  | JAN   | 1745         | +15,4  | - 3,6 | 1856                   | - 5,9                                   | 1883   | - 0,3                                   | ( 1891)              |
|   | FEB   | 1997         | +23,9  | +14,4 | 1997                   | + 7,6                                   | 2000   | + 6,2                                   | ( 1955)              |
|   | MAR   | 2329         | +41,6  | +16,6 | 2174                   | + 8,9                                   | 2055   | + 2,8                                   | ( 2030)              |
|   | APR   | 2054         | +11,4  | -11,8 | 1998                   | - 8,1                                   | 2088   | + 1,6                                   | ( 2115)              |
|   | MAI   | 2045         | +36,7  | - 0,4 | 2038                   | + 2,0                                   | 2022   | - 3,2                                   | ( 2203)              |
| INVESTITIONSGÜTER   |       |              |  |       |                        |   |  |   |                      |
| 1975  | MAI   | 3520         | -13,9  | - 5,3 | 3228                   | - 9,8                                   | 3354   | - 5,8                                   | 3607                 |
|   | JUN   | 3730         | +22,5  | + 6,0 | 3955                   | +22,5                                   | 3844   | +14,6                                   | ( 3614)              |
|   | JUL   | 4009         | + 6,5  | + 7,5 | 3818                   | - 3,5                                   | 3790   | - 1,4                                   | ( 3622)              |
|   | AUG   | 2981         | - 4,2  | -25,6 | 3508                   | - 8,1                                   | 3574   | - 5,7                                   | ( 3610)              |
|   | SEP   | 3507         | + 5,1  | +17,6 | 3628                   | + 3,4                                   | 3579   | + 0,1                                   | ( 3622)              |
|   | OKT   | 3740         | -11,1  | + 6,6 | 3379                   | - 6,9                                   | 3324   | - 7,1                                   | ( 3633)              |
|   | NOV   | 3684         | - 3,6  | - 1,5 | 3594                   | + 6,4                                   | 3614   | + 8,7                                   | ( 3665)              |
| DEZ   | 4237  | + 3,5        | +15,0  | 3903  | + 8,6                  | 3785                                    | + 4,7  | ( 3682)                                 |                      |
| 1976  | JAN   | 3431         | + 4,5  | -19,0 | 3615                   | - 7,4                                   | 3686   | - 2,6                                   | ( 3698)              |
|   | FEB   | 3408         | +10,5  | - 0,7 | 3791                   | + 4,9                                   | 3792   | + 2,9                                   | ( 3734)              |
|   | MAR   | 4236         | +23,0  | +24,3 | 4107                   | + 8,3                                   | 3964   | + 4,5                                   | ( 3776)              |
|   | APR   | 3817         | + 2,7  | - 9,9 | 3709                   | - 9,7                                   | 3772   | - 4,8                                   | ( 3826)              |
|   | MAI   | 3835         | + 8,9  | + 0,5 | 3604                   | - 2,8                                   | 3556   | - 5,7                                   | ( 3893)              |

## 9 AUSSENHANDEL (SPEZIALHANDEL)

## 9.4 AUSFUHR - VOLUMEN (MILL. DM)

| JAHR            | MONAT | ORIGINALWERT |                        |                          | SAISONBEREINIGTER WERT |   | SAISON- UND ARBEITSTÄGLICH<br>BEREINIGTER WERT |   | GLATTE<br>KOMPONENTE |
|-----------------|-------|--------------|------------------------|--------------------------|------------------------|---|--|---|----------------------|
|                 |       | MILL. DM     | VERÄNDERUNG<br>VORJAHR | IN O/D GEGEN<br>VORMONAT | MILL. DM               | VERÄNDERUNG<br>IN O/D GEGEN<br>VORMONAT | MILL. DM                                       | VERÄNDERUNG<br>IN O/D GEGEN<br>VORMONAT | MILL. DM             |
| VERBRAUCHSGÜTER |       |              |                        |                          |                        |   |  |   |                      |
| 1975            | MAI   | 1454         | -27,7                  | -13,5                    | 1395                   | -12,4                                   | 1391   | - 2,9                                   | 1557                 |
|                 | JUN   | 1577         | + 6,3                  | + 8,5                    | 1720                   | +23,3                                   | 1650   | +18,6                                   | ( 1560)              |
|                 | JUL   | 1476         | -14,7                  | - 6,4                    | 1594                   | - 7,3                                   | 1613   | - 2,2                                   | ( 1568)              |
|                 | AUG   | 1266         | - 1,5                  | -14,2                    | 1609                   | + 0,9                                   | 1622   | + 0,6                                   | ( 1589)              |
|                 | SEP   | 1799         | +10,4                  | +42,1                    | 1737                   | + 8,6                                   | 1710   | + 5,4                                   | ( 1601)              |
|                 | OKT   | 1978         | +10,8                  | + 9,9                    | 1660                   | - 4,4                                   | 1616   | - 5,5                                   | ( 1632)              |
|                 | NOV   | 1875         | +10,9                  | - 5,2                    | 1783                   | + 7,4                                   | 1838   | +13,7                                   | ( 1683)              |
|                 | DEZ   | 1803         | + 8,2                  | - 3,8                    | 1901                   | + 6,6                                   | 1785   | - 2,9                                   | ( 1724)              |
| 1976            | JAN   | 1616         | +24,5                  | -10,4                    | 1795                   | - 5,6                                   | 1807   | + 1,2                                   | ( 1775)              |
|                 | FEB   | 1896         | +31,6                  | +17,3                    | 1897                   | + 5,7                                   | 1895   | - 0,2                                   | ( 1822)              |
|                 | MAR   | 2088         | +34,8                  | +10,1                    | 1681                   | -11,8                                   | 1771   | - 6,5                                   | ( 1873)              |
|                 | APR   | 1932         | +14,9                  | - 7,5                    | 1857                   | - 1,3                                   | 1903   | +10,8                                   | ( 1923)              |
|                 | MAI   | 1908         | +31,2                  | - 1,2                    | 1860                   | + 0,2                                   | 1855   | - 6,5                                   | ( 2002)              |
| EG-LÄNDER       |       |              |                        |                          |                        |   |  |   |                      |
| 1975            | MAI   | 5599         | -29,3                  | -17,3                    | 5350                   | -17,1                                   | 5596   | -10,4                                   | 6158                 |
|                 | JUN   | 6371         | - 0,6                  | +13,8                    | 6678                   | +24,8                                   | 6347   | +13,4                                   | ( 6143)              |
|                 | JUL   | 6078         | -18,9                  | - 4,6                    | 6106                   | - 8,6                                   | 6097   | - 3,5                                   | ( 6148)              |
|                 | AUG   | 4872         | -18,8                  | -19,8                    | 5888                   | - 3,6                                   | 5569   | - 2,1                                   | ( 6116)              |
|                 | SEP   | 6640         | - 2,6                  | +36,3                    | 6605                   | +12,2                                   | 6453   | + 8,8                                   | ( 6176)              |
|                 | OKT   | 7179         | - 4,0                  | + 8,1                    | 6345                   | - 3,9                                   | 6094   | - 6,1                                   | ( 6258)              |
|                 | NOV   | 6562         | + 0,0                  | - 8,6                    | 6527                   | + 2,9                                   | 6614   | + 8,5                                   | ( 6418)              |
|                 | DEZ   | 6836         | +10,5                  | + 4,2                    | 7162                   | + 9,7                                   | 6793   | + 2,7                                   | ( 6571)              |
| 1976            | JAN   | 6516         | +11,1                  | - 4,7                    | 6724                   | - 6,1                                   | 6829   | + 0,5                                   | ( 6811)              |
|                 | FEB   | 7206         | +22,4                  | +10,6                    | 7418                   | +10,3                                   | 7426   | + 8,7                                   | ( 7066)              |
|                 | MAR   | 8383         | +41,7                  | +16,3                    | 7932                   | + 6,9                                   | 7459   | + 0,4                                   | ( 7368)              |
|                 | APR   | 7498         | +10,7                  | -10,6                    | 7279                   | - 8,2                                   | 7657   | + 2,7                                   | ( 7719)              |
|                 | MAI   | 7563         | +35,1                  | + 0,9                    | 7430                   | + 2,1                                   | 7339   | - 4,2                                   | ( 8110)              |
| UEBRIGE LÄNDER  |       |              |                        |                          |                        |   |  |   |                      |
| 1975            | MAI   | 7619         | -18,6                  | - 7,3                    | 7199                   | -10,7                                   | 7352   | - 7,0                                   | 7950                 |
|                 | JUN   | 7741         | + 6,0                  | + 1,6                    | 8376                   | +16,3                                   | 8323   | +13,2                                   | ( 7909)              |
|                 | JUL   | 8262         | - 5,5                  | + 6,7                    | 8025                   | - 4,2                                   | 7955   | - 4,4                                   | ( 7875)              |
|                 | AUG   | 6783         | -19,0                  | -17,9                    | 7314                   | - 8,9                                   | 7411   | - 6,8                                   | ( 7800)              |
|                 | SEP   | 7511         | - 5,6                  | +10,7                    | 7807                   | + 7,1                                   | 7642   | + 3,1                                   | ( 7789)              |
|                 | OKT   | 8548         | - 9,6                  | +13,8                    | 7641                   | - 2,9                                   | 7525   | - 1,5                                   | ( 7757)              |
|                 | NOV   | 7800         | -11,2                  | - 8,8                    | 7624                   | - 0,2                                   | 7786   | + 3,5                                   | ( 7773)              |
|                 | DEZ   | 8819         | - 6,3                  | +13,1                    | 8352                   | + 9,5                                   | 8118   | + 4,3                                   | ( 7797)              |
| 1976            | JAN   | 7324         | - 1,4                  | -17,0                    | 7814                   | - 6,4                                   | 7928   | - 2,3                                   | ( 7858)              |
|                 | FEB   | 7346         | - 1,4                  | + 0,3                    | 7915                   | + 1,3                                   | 7906   | - 0,3                                   | ( 7986)              |
|                 | MAR   | 8852         | +17,9                  | +20,5                    | 8620                   | + 8,9                                   | 8261   | + 4,5                                   | ( 8154)              |
|                 | APR   | 8204         | - 0,2                  | - 7,3                    | 8116                   | - 5,8                                   | 8305   | + 0,5                                   | ( 8365)              |
|                 | MAI   | 8574         | +12,5                  | + 4,5                    | 8237                   | + 1,5                                   | 8170   | - 1,6                                   | ( 8654)              |



## 9 AUSSENHANDEL (SPEZIALHANDEL)

## 9.5 INDEX DER DURCHSCHNITTSWERTE (1970 = 100)

| JAHR              | MONAT | ORIGINALWERT |                        |                          | SAISONBEREINIGTER WERT |   | SAISON- UND ARBEITSTAFELICH<br>BEREINIGTER WERT |   | GLATTE<br>KOMPONENTE |
|-------------------|-------|--------------|------------------------|--------------------------|------------------------|---|---|---|----------------------|
|                   |       | 1970=100     | VERÄNDERUNG<br>VORJAHR | IN O/O GEGEN<br>VORMONAT | 1970=100               | VERÄNDERUNG<br>IN O/O GEGEN<br>VORMONAT | 1970=100  | VERÄNDERUNG<br>IN O/O GEGEN<br>VORMONAT | 1970=100             |
| EINFUHR INSGESAMT |       |              |                        |                          |                        |   |   |   |                      |
| 1975              | MAI   | 126,8        | - 0,9                  | - 0,1                    | 125,2                  | - 0,6                                   | X   | X                                       | (125,6)              |
|                   | JUN   | 127,0        | - 1,7                  | + 0,2                    | 126,6                  | + 1,1                                   | X   | X                                       | (125,4)              |
|                   | JUL   | 125,0        | - 4,3                  | - 1,6                    | 126,4                  | - 0,6                                   | X   | X                                       | (125,7)              |
|                   | AUG*  | 131,2        | - 2,3                  | + 5,0                    | 131,6                  | + 4,1                                   | X   | X                                       | (126,5)              |
|                   | SEP   | 129,4        | - 2,1                  | - 1,4                    | 129,7                  | - 1,4                                   | X   | X                                       | (127,7)              |
|                   | OKT   | 129,4        | - 1,3                  | + 0,0                    | 130,7                  | + 0,8                                   | X   | X                                       | (129,3)              |
|                   | NOV   | 131,8        | + 0,9                  | + 1,9                    | 133,3                  | + 2,1                                   | X   | X                                       | (130,9)              |
|                   | DEZ   | 132,9        | + 2,9                  | + 0,8                    | 134,1                  | + 0,6                                   | X   | X                                       | (132,2)              |
| 1976              | JAN   | 132,0        | + 2,2                  | - 0,7                    | 132,1                  | - 1,5                                   | X   | X                                       | (132,7)              |
|                   | FEB   | 133,3        | + 4,8                  | + 1,0                    | 132,1                  | + 0,0                                   | X   | X                                       | (131,7)              |
|                   | MAR   | 129,6        | + 2,5                  | - 2,8                    | 127,8                  | - 3,3                                   | X   | X                                       | (129,4)              |
|                   | APR   | 130,8        | + 3,1                  | + 0,9                    | 129,4                  | + 1,3                                   | X   | X                                       | (130,8)              |
|                   | MAI   | 132,2        | + 4,3                  | + 1,1                    | 130,6                  | + 0,4                                   | X   | X                                       | (131,5)              |
| AUSFUHR INSGESAMT |       |              |                        |                          |                        |   |   |   |                      |
| 1975              | MAI   | 132,4        | + 9,2                  | + 0,8                    | 131,6                  | + 0,6                                   | X   | X                                       | 131,5                |
|                   | JUN   | 131,4        | + 0,9                  | - 0,8                    | 131,4                  | - 0,2                                   | X   | X                                       | 131,4                |
|                   | JUL   | 132,9        | + 5,7                  | + 1,1                    | 131,8                  | + 0,3                                   | X   | X                                       | 131,5                |
|                   | AUG   | 132,7        | + 4,7                  | - 0,2                    | 132,0                  | + 0,2                                   | X   | X                                       | 131,6                |
|                   | SEP   | 130,7        | + 2,5                  | - 1,5                    | 131,3                  | - 0,5                                   | X   | X                                       | 131,8                |
|                   | OKT   | 130,3        | + 3,1                  | - 0,3                    | 131,6                  | + 0,2                                   | X   | X                                       | 131,9                |
|                   | NOV   | 132,8        | + 5,7                  | + 1,9                    | 133,3                  | + 1,3                                   | X   | X                                       | (132,2)              |
|                   | DEZ   | 131,4        | + 1,5                  | - 1,1                    | 132,5                  | - 0,6                                   | X   | X                                       | (132,5)              |
| 1976              | JAN   | 133,3        | + 1,8                  | + 1,4                    | 133,3                  | + 0,6                                   | X   | X                                       | (132,6)              |
|                   | FEB   | 131,4        | - 1,2                  | - 1,4                    | 131,7                  | - 1,2                                   | X   | X                                       | (131,7)              |
|                   | MAR   | 132,4        | + 1,4                  | + 0,8                    | 132,0                  | + 0,2                                   | X   | X                                       | (131,4)              |
|                   | APR   | 132,6        | + 1,0                  | + 0,2                    | 131,8                  | - 0,2                                   | X   | X                                       | (130,5)              |
|                   | MAI   | 132,1        | - 0,2                  | - 0,4                    | 131,8                  | + 0,0                                   | X   | X                                       | (132,9)              |

10 VERKEHR  
10.1 BEFÖRDERTE GÜTER (1 000 T)

| JAHR                                | MONAT | ORIGINALWERT |                        |                          | SAISONBEREINIGTER WERT |   | SAISON- UND ARBEITSTÄGLICH<br>BEREINIGTER WERT |   | GLATTE<br>KOMPONENTE |
|-------------------------------------|-------|--------------|------------------------|--------------------------|------------------------|---|--|---|----------------------|
|                                     |       | 1 000 T      | VERÄNDERUNG<br>VORJAHR | IN O/O GEGEN<br>VORMONAT | 1 000 T                | VERÄNDERUNG<br>IN O/O GEGEN<br>VORMONAT | 1 000 T  | VERÄNDERUNG<br>IN O/O GEGEN<br>VORMONAT | 1 000 T              |
| EISENBAHNVERKEHR                    |       |              |                        |                          |                        |   |  |   |                      |
| 1975                                | MAR*  | 25746        | -25,9                  | - 5,9                    | 24844                  | -17,9                                   | 25396  | -16,1                                   | 29785                |
|                                     | APR   | 28516        | -13,8                  | +10,8                    | 29578                  | +19,1                                   | 29191  | +14,9                                   | 29117                |
|                                     | MAI   | 25093        | -27,3                  | -12,0                    | 25823                  | -12,7                                   | 26691  | - 8,6                                   | 28662                |
|                                     | JUN   | 26229        | -15,7                  | + 4,5                    | 28560                  | +10,6                                   | 28245  | + 5,8                                   | 28233                |
|                                     | JUL   | 26648        | -24,7                  | + 1,6                    | 26470                  | - 7,3                                   | 26166  | - 7,4                                   | 27837                |
|                                     | AUG   | 24586        | -25,4                  | - 7,7                    | 25638                  | - 3,1                                   | 26016  | - 0,6                                   | 27428                |
|                                     | SEP   | 27078        | -17,2                  | +10,1                    | 27441                  | + 7,0                                   | 27076  | + 4,1                                   | 26917                |
|                                     | OKT   | 30331        | -20,2                  | +12,0                    | 25687                  | - 6,4                                   | 25376  | - 6,3                                   | 26585                |
|                                     | NOV   | 28579        | -18,6                  | - 5,8                    | 25776                  | + 0,3                                   | 26174  | + 3,1                                   | 26426                |
|                                     | DEZ   | 26565        | -13,8                  | - 7,0                    | 27490                  | + 6,6                                   | 26874  | + 2,7                                   | 26480                |
| 1976                                | JAN   | 26001        | -19,9                  | - 2,1                    | 25125                  | - 8,6                                   | 25661  | - 4,5                                   | 26671                |
|                                     | FEB   | 25490        | - 6,9                  | - 2,0                    | 28249                  | +12,4                                   | 28143  | + 9,7                                   | 27011                |
|                                     | MAR   | 28865        | +12,1                  | +13,2                    | 28170                  | - 0,3                                   | 27573  | - 2,0                                   | 27771                |
| FERNVERKEHR MIT LASTKRAFTFAHRZEUGEN |       |              |                        |                          |                        |   |  |   |                      |
| 1975                                | MAR   | 17551        | - 7,5                  | + 5,0                    | 17636                  | - 3,4                                   | 18053  | - 1,2                                   | 18450                |
|                                     | APR   | 20247        | + 3,3                  | +15,4                    | 19463                  | +10,4                                   | 19150  | + 6,1                                   | 18376                |
|                                     | MAI   | 18124        | -10,6                  | -10,5                    | 17197                  | -11,6                                   | 17895  | - 6,6                                   | 18449                |
|                                     | JUN   | 19623        | + 8,1                  | + 8,3                    | 19432                  | +13,0                                   | 18862  | + 5,4                                   | 18558                |
|                                     | JUL   | 19361        | - 2,5                  | - 1,3                    | 18908                  | - 2,7                                   | 18745  | - 0,6                                   | 18706                |
|                                     | AUG   | 18308        | - 0,5                  | - 5,4                    | 18421                  | - 2,6                                   | 18675  | - 0,4                                   | 18940                |
|                                     | SEP   | 21433        | + 9,5                  | +17,1                    | 20269                  | +10,0                                   | 20222  | + 8,3                                   | 19094                |
|                                     | OKT*  | 23687        | +12,5                  | +10,5                    | 21455                  | + 5,9                                   | 20967  | + 3,7                                   | 19352                |
|                                     | NOV   | 19953        | + 9,0                  | -15,8                    | 20143                  | - 6,1                                   | 20284  | - 3,3                                   | 19748                |
|                                     | DEZ   | 17611        | +17,8                  | -11,7                    | 20522                  | + 1,9                                   | 19986  | - 1,5                                   | 20166                |
| 1976                                | JAN   | 18631        | + 7,7                  | + 5,8                    | 19815                  | - 3,4                                   | 20047  | + 0,3                                   | 20651                |
|                                     | FEB   | 19066        | +14,1                  | + 2,3                    | 20846                  | + 5,2                                   | 20875  | + 4,1                                   | 21207                |
|                                     | MAR   | 22167        | +26,3                  | +16,3                    | 22162                  | + 6,3                                   | 21573  | + 3,3                                   | 21924                |
| BINNENSCHIFFFAHRT                   |       |              |                        |                          |                        |   |  |   |                      |
| 1975                                | FEB   | 18266        | - 2,3                  | + 2,7                    | 20287                  | - 2,1                                   | 20287  | - 0,6                                   | 19700                |
|                                     | MAR   | 18156        | -13,9                  | - 0,6                    | 18162                  | -10,5                                   | 18735  | - 7,7                                   | 19611                |
|                                     | APR   | 20524        | - 4,4                  | +13,0                    | 19621                  | + 8,0                                   | 19290  | + 3,0                                   | 19471                |
|                                     | MAI   | 18892        | -17,8                  | - 8,0                    | 17390                  | -11,4                                   | 18270  | - 5,3                                   | 19332                |
|                                     | JUN   | 19710        | - 7,3                  | + 4,3                    | 19233                  | +10,6                                   | 18728  | + 2,5                                   | 19196                |
|                                     | JUL   | 19045        | -16,0                  | - 3,4                    | 18299                  | - 4,9                                   | 18043  | - 3,7                                   | 19001                |
|                                     | AUG   | 18234        | -16,2                  | - 4,3                    | 17828                  | - 2,6                                   | 17874  | - 0,9                                   | 18878                |
|                                     | SEP   | 19957        | - 4,4                  | + 9,4                    | 19659                  | +10,3                                   | 19412  | + 8,6                                   | 18655                |
|                                     | OKT   | 19985        | -12,7                  | + 0,1                    | 18143                  | - 7,7                                   | 17487  | - 9,9                                   | 18527                |
|                                     | NOV   | 18596        | -12,2                  | - 6,9                    | 18176                  | + 0,2                                   | 18199  | + 4,1                                   | 18508                |
| DEZ                                 | 18176 | - 1,0        | - 2,3                  | 19565                    | + 7,6                  | 19281                                   | + 5,9  | 18530                                   |                      |
| 1976                                | JAN   | 16702        | - 6,1                  | - 8,1                    | 19601                  | + 0,2                                   | 19694  | + 2,1                                   | 18597                |
|                                     | FEB   | 16251        | -11,0                  | - 2,7                    | 18622                  | - 5,0                                   | 18627  | - 5,4                                   | 18712                |
| LUFTVERKEHR                         |       |              |                        |                          |                        |   |  |   |                      |
| 1975                                | MAR   | 37,13        | -10,9                  | +11,9                    | 32,39                  | - 5,7                                   | 33,02  | - 3,9                                   | 33,41                |
|                                     | APR   | 36,21        | - 3,3                  | - 2,5                    | 34,59                  | + 6,8                                   | 34,49  | + 4,5                                   | 33,19                |
|                                     | MAI   | 32,38        | -14,9                  | -10,6                    | 31,93                  | - 7,7                                   | 32,25  | - 6,5                                   | 33,06                |
|                                     | JUN   | 31,79        | - 2,8                  | - 1,8                    | 34,01                  | + 6,5                                   | 33,96  | + 5,3                                   | 33,25                |
|                                     | JUL   | 31,33        | - 8,2                  | - 1,4                    | 33,69                  | - 0,9                                   | 33,37  | - 1,7                                   | 33,46                |
|                                     | AUG   | 31,04        | - 5,5                  | - 0,9                    | 33,83                  | + 0,4                                   | 33,90  | + 1,6                                   | 34,02                |
|                                     | SEP   | 33,35        | - 3,2                  | + 7,4                    | 34,05                  | + 0,7                                   | 34,18  | + 0,8                                   | 34,76                |
|                                     | OKT   | 37,10        | - 1,4                  | +11,2                    | 35,02                  | + 2,8                                   | 34,67  | + 1,1                                   | 35,65                |
|                                     | NOV   | 38,89        | + 5,9                  | + 4,8                    | 36,71                  | + 4,8                                   | 36,87  | + 6,7                                   | 36,90                |
|                                     | DEZ   | 37,43        | +10,6                  | - 3,8                    | 37,36                  | + 1,8                                   | 37,63  | + 2,1                                   | 37,90                |
| 1976                                | JAN   | 35,45        | +11,8                  | - 5,3                    | 37,84                  | + 1,3                                   | 37,91  | + 0,7                                   | 38,58                |
|                                     | FEB   | 39,38        | +18,7                  | +11,1                    | 40,15                  | + 6,1                                   | 40,12  | + 5,8                                   | 39,08                |
|                                     | MAR   | 42,72        | +15,1                  | + 8,5                    | 38,23                  | - 4,8                                   | 37,98  | - 5,3                                   | 38,60                |
| ROHRFERNLEITUNGEN (RONES ERDOEL)    |       |              |                        |                          |                        |   |  |   |                      |
| 1975                                | MAI   | 5950         | -13,9                  | +17,6                    | 5959                   | + 6,4                                   | 5985   | + 8,8                                   | 5977                 |
|                                     | JUN   | 6291         | -15,6                  | + 5,7                    | 6114                   | + 2,6                                   | 6172   | + 3,1                                   | 5943                 |
|                                     | JUL   | 6020         | -14,1                  | - 4,3                    | 6048                   | - 1,1                                   | 5995   | - 2,9                                   | 5938                 |
|                                     | AUG   | 6431         | -14,4                  | + 6,8                    | 6154                   | + 1,8                                   | 6132   | + 2,3                                   | 5962                 |
|                                     | SEP   | 6112         | -11,0                  | - 5,0                    | 6184                   | + 0,5                                   | 6159   | + 0,4                                   | 6015                 |
|                                     | OKT   | 6680         | - 9,9                  | + 9,3                    | 6277                   | + 1,5                                   | 6209   | + 0,8                                   | 6094                 |
|                                     | NOV   | 6502         | - 9,7                  | - 2,7                    | 6199                   | - 1,2                                   | 6197   | - 0,2                                   | 6197                 |
|                                     | DEZ   | 6462         | - 2,3                  | - 0,6                    | 6355                   | + 2,5                                   | 6445   | + 4,0                                   | 6321                 |
|                                     | JAN   | 6423         | +15,0                  | - 0,6                    | 6295                   | - 0,9                                   | 6274   | - 2,7                                   | 6454                 |
|                                     | FEB   | 6095         | +23,7                  | - 5,1                    | 6720                   | + 6,8                                   | 6732   | + 7,3                                   | 6578                 |
| 1976                                | MAR   | 6106         | + 5,1                  | + 0,2                    | 6452                   | - 4,0                                   | 6416   | - 4,7                                   | 6731                 |
|                                     | APR   | 6377         | +26,0                  | + 4,4                    | 6943                   | + 7,6                                   | 6968   | + 8,6                                   | 6803                 |
|                                     | MAI   | 6389         | + 7,4                  | + 0,2                    | 6395                   | - 7,9                                   | 6455   | - 7,4                                   | 6374                 |
| SEESCHIFFFAHRT                      |       |              |                        |                          |                        |   |  |   |                      |
| 1975                                | FEB   | 10952        | -11,3                  | -10,8                    | 11497                  | - 6,0                                   | 11497  | - 5,0                                   | 11362                |
|                                     | MAR   | 11026        | -19,0                  | + 0,7                    | 10794                  | - 6,1                                   | 11047  | - 3,9                                   | 10990                |
|                                     | APR   | 10444        | -23,5                  | - 5,3                    | 10584                  | - 1,9                                   | 10520  | - 4,8                                   | 10748                |
|                                     | MAI   | 11066        | -22,1                  | + 6,0                    | 10432                  | - 1,4                                   | 10193  | - 3,1                                   | 10523                |
|                                     | JUN   | 10144        | -24,2                  | - 8,3                    | 10135                  | - 2,8                                   | 10347  | + 1,5                                   | 10461                |
|                                     | JUL   | 9831         | -25,2                  | - 3,1                    | 9974                   | - 1,6                                   | 10001  | - 3,3                                   | 10377                |
|                                     | AUG   | 10339        | -18,1                  | + 5,2                    | 10557                  | + 5,8                                   | 10518  | + 5,2                                   | 10441                |
|                                     | SEP   | 10043        | -14,8                  | - 2,9                    | 10536                  | - 0,2                                   | 10497  | - 0,2                                   | 10652                |
|                                     | OKT   | 11453        | - 9,5                  | +14,0                    | 10893                  | + 3,4                                   | 10867  | + 3,5                                   | 10879                |
|                                     | NOV*  | 12393        | - 2,9                  | + 8,2                    | 12423                  | +14,0                                   | 12588  | +15,8                                   | 11030                |
| DEZ                                 | 11450 | - 7,9        | - 7,6                  | 11211                    | - 9,8                  | 11243                                   | -10,7  | 10954                                   |                      |
| 1976                                | JAN   | 9920         | -19,2                  | -13,4                    | 10039                  | -10,5                                   | 10023  | -10,9                                   | 10086                |
|                                     | FEB   | 10270        | - 6,2                  | + 3,5                    | 10654                  | + 6,1                                   | 10643  | + 6,2                                   | 9490                 |

## 10 VERKEHR

## 10.2 GELEISTETE TONNENKILOMETER (MILL-TKM)

| JAHR  | MONAT | ORIGINALWERT |                        |                          | SAISONBEREINIGTER WERT |   | SAISON- UND ARBEITSTÄGLICH<br>BEREINIGTER WERT |   | GLATTE<br>KOMPONENTE |         |
|---|-------|--------------|------------------------|--------------------------|------------------------|---|--|---|----------------------|---------|
|   |       | MILL.TKM     | VERÄNDERUNG<br>VORJAHR | IN O/O GEGEN<br>VORMONAT | MILL.TKM               | VERÄNDERUNG<br>IN O/O GEGEN<br>VORMONAT | MILL.TKM                                       | VERÄNDERUNG<br>IN O/O GEGEN<br>VORMONAT | MILL.TKM             |         |
| EISENBAHNVERKEHR (TARIF-TKM)                    |       |              |                        |                          |                        |   |  |   |                      |         |
| 1975  | MAR   | 4655         | -26,0                  | - 3,1                    | 4640                   | -11,1                                   | 4828   | - 7,5                                   | 5107                 |         |
|   | APR   | 5006         | -16,0                  | + 7,5                    | 5141                   | +10,8                                   | 5040   | + 4,4                                   | 4951                 |         |
|   | MAI   | 4431         | -28,5                  | -11,5                    | 4382                   | -14,8                                   | 4517   | -10,4                                   | ( 4869)              |         |
|   | JUN   | 4631         | -16,3                  | + 4,5                    | 4961                   | +13,2                                   | 4887   | + 8,2                                   | ( 4796)              |         |
|   | JUL   | 4576         | -26,7                  | - 1,7                    | 4532                   | - 8,6                                   | 4462   | - 8,7                                   | ( 4735)              |         |
|   | AUG   | 4265         | -26,2                  | - 6,8                    | 4442                   | - 2,0                                   | 4499   | + 0,8                                   | ( 4680)              |         |
|   | SEP   | 4795         | -16,4                  | +12,4                    | 4764                   | + 7,2                                   | 4718   | + 4,9                                   | ( 4598)              |         |
|   | OKT   | 5186         | -19,5                  | + 8,2                    | 4506                   | - 5,4                                   | 4345   | - 7,9                                   | ( 4568)              |         |
|   | NOV   | 4815         | -18,6                  | - 7,2                    | 4469                   | - 0,8                                   | 4572   | + 5,2                                   | ( 4577)              |         |
|   | DEZ   | 4508         | -14,9                  | - 6,4                    | 4785                   | + 7,1                                   | 4664   | + 2,0                                   | ( 4634)              |         |
|   | 1976  | JAN          | 4409                   | -20,6                    | - 2,2                  | 4290                                    | -10,3  | 4347                                    | - 6,8                | ( 4726) |
|   |       | FEB          | 4511                   | - 6,1                    | + 2,3                  | 4911                                    | +14,5  | 4909                                    | +12,9                | ( 4855) |
| MAR   |       | 5242         | +12,6                  | +16,2                    | 5215                   | + 6,2                                   | 5067   | + 3,2                                   | ( 5063)              |         |
| FERNVERKEHR MIT LASTKRAFTFAHRZEUGEN (TARIF-TKM) |       |              |                        |                          |                        |   |  |   |                      |         |
| 1975  | MAR   | 4591         | - 8,4                  | + 3,9                    | 4583                   | - 2,6                                   | 4708   | + 0,1                                   | 4783                 |         |
|   | APR   | 5189         | + 2,3                  | +13,0                    | 5039                   | + 9,9                                   | 4962   | + 5,4                                   | 4767                 |         |
|   | MAI   | 4641         | -11,7                  | -10,6                    | 4482                   | -11,1                                   | 4623   | - 6,8                                   | 4804                 |         |
|   | JUN   | 5041         | + 6,4                  | + 8,6                    | 5044                   | +12,5                                   | 4976   | + 7,6                                   | 4839                 |         |
|   | JUL   | 4950         | - 3,8                  | - 1,8                    | 4904                   | - 2,8                                   | 4849   | - 2,6                                   | 4856                 |         |
|   | AUG   | 4600         | - 1,2                  | - 7,1                    | 4806                   | - 2,0                                   | 4854   | + 0,1                                   | 4866                 |         |
|   | SEP   | 5494         | + 8,9                  | +19,4                    | 5248                   | + 9,2                                   | 5234   | + 7,8                                   | ( 4923)              |         |
|   | OKT*  | 6007         | +10,4                  | + 9,3                    | 5503                   | + 4,9                                   | 5399   | + 3,2                                   | ( 5000)              |         |
|   | NOV   | 5237         | + 9,3                  | -12,8                    | 5249                   | - 4,6                                   | 5284   | - 2,1                                   | ( 5123)              |         |
|   | DEZ   | 4629         | +18,4                  | -11,6                    | 5085                   | - 3,1                                   | 5033   | - 4,8                                   | ( 5230)              |         |
|   | 1976  | JAN          | 4985                   | +10,1                    | + 7,7                  | 5166                                    | + 1,6  | 5210                                    | + 3,5                | ( 5375) |
|   |       | FEB          | 5160                   | +16,8                    | + 3,5                  | 5439                                    | + 5,3  | 5435                                    | + 4,3                | ( 5590) |
| MAR   |       | 5905         | +28,6                  | +14,4                    | 5906                   | + 8,6                                   | 5808   | + 6,9                                   | ( 6146)              |         |
| BINNENSCHIFFFAHRT (EFFEKTIV-TK*)                |       |              |                        |                          |                        |   |  |   |                      |         |
| 1975  | FEB   | 3717         | - 2,9                  | + 6,6                    | 4170                   | - 3,9                                   | 4170   | - 2,4                                   | 4084                 |         |
|   | MAR   | 3753         | -11,0                  | + 1,0                    | 3802                   | - 8,8                                   | 3944   | - 5,4                                   | 4085                 |         |
|   | APR   | 4377         | + 0,8                  | +16,6                    | 4127                   | + 8,5                                   | 4062   | + 3,0                                   | ( 4062)              |         |
|   | MAI   | 4143         | -10,1                  | - 5,3                    | 3720                   | - 9,9                                   | 3902   | - 3,9                                   | ( 4038)              |         |
|   | JUN   | 4293         | - 3,3                  | + 3,6                    | 4063                   | + 9,2                                   | 3917   | + 0,4                                   | ( 4011)              |         |
|   | JUL   | 4043         | -14,2                  | - 5,8                    | 3759                   | - 7,5                                   | 3722   | - 5,0                                   | ( 3982)              |         |
|   | AUG   | 3863         | -11,5                  | - 4,5                    | 3795                   | + 1,0                                   | 3792   | + 1,9                                   | ( 3960)              |         |
|   | SEP   | 4201         | + 1,2                  | + 8,7                    | 4233                   | +11,5                                   | 4199   | +10,7                                   | ( 3906)              |         |
|   | OKT   | 4042         | -10,6                  | - 3,8                    | 3811                   | -10,0                                   | 3648   | -13,1                                   | ( 3871)              |         |
|   | NOV   | 3753         | -11,4                  | - 7,1                    | 3774                   | - 1,0                                   | 3780   | + 3,6                                   | ( 3844)              |         |
|   | DEZ   | 3685         | - 3,0                  | - 1,8                    | 3971                   | + 5,2                                   | 3916   | + 5,6                                   | ( 3817)              |         |
|   | 1976  | JAN          | 3359                   | - 9,1                    | - 8,8                  | 4008                                    | + 0,9  | 4014                                    | + 2,5                | ( 3791) |
| FEB   |       | 3278         | -11,8                  | - 2,4                    | 3798                   | - 5,2                                   | 3802   | - 5,3                                   | ( 3767)              |         |
| LUFTVERKEHR (EFFEKTIV-TKM)                      |       |              |                        |                          |                        |   |  |   |                      |         |
| 1975  | MAR   | 13,74        | - 8,4                  | +11,6                    | 11,92                  | - 5,8                                   | 12,13  | - 4,2                                   | 12,32                |         |
|   | APR   | 13,45        | - 1,5                  | - 2,1                    | 12,76                  | + 7,0                                   | 12,73  | + 4,9                                   | 12,25                |         |
|   | MAI   | 12,05        | -13,8                  | -10,4                    | 11,76                  | - 7,8                                   | 11,85  | - 6,9                                   | 12,23                |         |
|   | JUN   | 11,75        | - 7,3                  | - 2,5                    | 12,44                  | + 5,8                                   | 12,51  | + 5,6                                   | 12,34                |         |
|   | JUL   | 11,80        | - 3,8                  | + 0,4                    | 12,74                  | + 2,4                                   | 12,60  | + 0,7                                   | 12,45                |         |
|   | AUG   | 11,60        | - 2,5                  | - 1,7                    | 12,68                  | - 0,5                                   | 12,72  | + 1,0                                   | 12,67                |         |
|   | SEP   | 12,41        | - 2,1                  | + 7,0                    | 12,76                  | + 0,6                                   | 12,77  | + 0,4                                   | (12,97)              |         |
|   | OKT   | 13,72        | + 0,4                  | +10,6                    | 13,08                  | + 2,5                                   | 12,97  | + 1,6                                   | (13,37)              |         |
|   | NOV   | 14,66        | + 8,9                  | + 6,9                    | 13,93                  | + 6,5                                   | 14,00  | + 7,9                                   | (13,87)              |         |
|   | DEZ   | 14,11        | +13,6                  | - 3,8                    | 14,19                  | + 1,9                                   | 14,30  | + 2,1                                   | (14,26)              |         |
|   | 1976  | JAN          | 13,37                  | +13,9                    | - 5,2                  | 14,23                                   | + 0,3  | 14,27                                   | - 0,2                | (14,57) |
|   |       | FEB          | 14,76                  | +19,9                    | +10,4                  | 15,00                                   | + 5,4  | 14,99                                   | + 5,0                | (14,69) |
| MAR   |       | 16,34        | +18,9                  | +10,7                    | 14,60                  | - 2,7                                   | 14,53  | - 3,1                                   | (14,64)              |         |
| KOHLETRANSPORT (ROHES ERDOEL, EFFEKTIV-TKM)     |       |              |                        |                          |                        |   |  |   |                      |         |
| 1975  | MAI   | 1101         | -20,7                  | +17,9                    | 1085                   | +11,1                                   | 1090   | +13,0                                   | 1035                 |         |
|   | JUN   | 1083         | -22,6                  | - 1,6                    | 1037                   | - 4,4                                   | 1042   | - 4,4                                   | 1044                 |         |
|   | JUL   | 1099         | -14,7                  | + 1,5                    | 1121                   | + 8,1                                   | 1109   | + 6,4                                   | 1050                 |         |
|   | AUG   | 1165         | -11,5                  | + 6,0                    | 1128                   | + 0,6                                   | 1131   | + 2,0                                   | 1077                 |         |
|   | SEP   | 1151         | - 4,4                  | - 1,2                    | 1172                   | + 3,9                                   | 1187   | + 5,0                                   | 1092                 |         |
|   | OKT   | 1143         | -12,7                  | - 0,7                    | 1053                   | -10,2                                   | 1047   | -11,8                                   | 1124                 |         |
|   | NOV   | 1153         | - 6,5                  | + 0,9                    | 1125                   | + 6,8                                   | 1117   | + 6,7                                   | ( 1157)              |         |
|   | DEZ   | 1260         | +13,5                  | + 9,3                    | 1230                   | + 9,3                                   | 1226   | + 9,8                                   | ( 1190)              |         |
|   | 1976  | JAN          | 1135                   | + 9,9                    | - 9,9                  | 1163                                    | - 5,4  | 1163                                    | - 5,1                | ( 1213) |
|   |       | FEB          | 1083                   | +18,9                    | - 4,6                  | 1207                                    | + 3,8  | 1209                                    | + 4,0                | ( 1188) |
|   |       | MAR          | 1095                   | + 3,7                    | + 1,1                  | 1085                                    | -10,1  | 1079                                    | -10,8                | ( 1177) |
|   |       | APR          | 1138                   | +21,8                    | + 3,9                  | 1172                                    | + 8,0  | 1171                                    | + 8,5                | ( 1168) |
| MAI   |       | 1208         | + 9,7                  | + 6,2                    | 1185                   | + 1,1                                   | 1196   | + 2,1                                   | ( 1193)              |         |

## 11 AKTIEN

11.1 INDEX DER AKTIENKURSE (29.12.1972 = 100)

| JAHR                                     | MONAT                              | ORIGINALWERT        |                        |                          | SAISONREINIGTER WERT |   | SAISON- UND ARBEITSTÄGLICH<br>BEREINIGTER WERT |   | GLATTE<br>KOMPONENTE |
|--|------------------------------------|---------------------|------------------------|--------------------------|----------------------|---|--|---|----------------------|
|  |                                    | 29.12.1972<br>= 100 | VERÄNDERUNG<br>VORJAHR | IN O/O GEGEN<br>VORMONAT | 29.12.1972<br>= 100  | VERÄNDERUNG<br>IN O/O GEGEN<br>VORMONAT | 29.12.1972<br>= 100                            | VERÄNDERUNG<br>IN O/O GEGEN<br>VORMONAT | 29.12.1972<br>= 100  |
| GESAMTINDEX                              |                                    |                     |                        |                          |                      |   |  |   |                      |
| 1975                                     | JUL                                | 93,1                | +17,3                  | + 2,6                    | 94,8                 | + 5,3                                   | X  | X                                       | 94,3                 |
|  | AUG                                | 94,3                | +17,3                  | + 1,3                    | 95,9                 | + 1,2                                   | X  | X                                       | 96,2                 |
|  | SEP                                | 91,8                | +18,6                  | - 2,7                    | 96,1                 | + 0,2                                   | X  | X                                       | 98,2                 |
|  | OKT                                | 94,2                | +25,8                  | + 2,6                    | 98,2                 | + 2,2                                   | X  | X                                       | 100,2                |
|  | NOV                                | 99,2                | +29,5                  | + 5,3                    | 102,4                | + 4,3                                   | X  | X                                       | 101,2                |
|  | DEZ                                | 101,4               | +26,0                  | + 2,2                    | 104,0                | + 1,6                                   | X  | X                                       | 102,0                |
| 1976                                     | JAN                                | 104,8               | +25,1                  | + 3,4                    | 104,3                | + 0,3                                   | X  | X                                       | (102,8)              |
|  | FEB                                | 106,5               | +19,9                  | + 1,6                    | 104,0                | - 0,3                                   | X  | X                                       | (103,3)              |
|  | MAR                                | 109,3               | +15,5                  | + 2,6                    | 104,9                | + 0,9                                   | X  | X                                       | (103,4)              |
|  | APR                                | 107,4               | + 9,7                  | - 1,7                    | 101,8                | - 3,0                                   | X  | X                                       | (103,8)              |
|  | MAI                                | 102,4               | + 8,8                  | - 4,7                    | 99,7                 | - 2,1                                   | X  | X                                       | (102,8)              |
|  | JUN                                | 102,6               | +13,1                  | + 0,2                    | 101,4                | + 1,7                                   | X  | X                                       | (102,0)              |
|  | JUL                                | 101,1               | + 8,6                  | - 1,5                    | 102,8                | + 1,4                                   | X  | X                                       | (106,5)              |
|  | ENERGIEWIRTSCHAFT, MONTANINDUSTRIE |                     |                        |                          |                      |   |  |   |                      |
| 1975                                     | JUL                                | 98,8                | +15,0                  | + 1,4                    | 101,1                | + 4,8                                   | X  | X                                       | 101,0                |
|  | AUG                                | 100,2               | +16,0                  | + 1,4                    | 103,4                | + 2,3                                   | X  | X                                       | 102,8                |
|  | SEP                                | 98,8                | +16,2                  | - 1,4                    | 103,8                | + 0,4                                   | X  | X                                       | 104,9                |
|  | OKT                                | 101,9               | +24,0                  | + 3,1                    | 107,1                | + 3,2                                   | X  | X                                       | 107,6                |
|  | NOV                                | 106,3               | +25,1                  | + 4,3                    | 110,0                | + 2,7                                   | X  | X                                       | 109,5                |
|  | DEZ                                | 109,6               | +21,4                  | + 3,1                    | 111,7                | + 1,5                                   | X  | X                                       | 111,4                |
| 1976                                     | JAN                                | 116,6               | +25,0                  | + 6,4                    | 115,0                | + 3,0                                   | X  | X                                       | (113,4)              |
|  | FEB                                | 118,1               | +23,1                  | + 1,3                    | 115,5                | + 0,4                                   | X  | X                                       | (115,2)              |
|  | MAR                                | 125,2               | +22,6                  | + 6,0                    | 119,3                | + 3,3                                   | X  | X                                       | (116,9)              |
|  | APR                                | 125,5               | +20,0                  | + 0,2                    | 118,7                | - 0,5                                   | X  | X                                       | (118,9)              |
|  | MAI                                | 119,5               | +19,1                  | - 4,8                    | 116,4                | - 1,9                                   | X  | X                                       | (119,7)              |
|  | JUN                                | 120,5               | +23,7                  | + 0,8                    | 119,4                | + 2,6                                   | X  | X                                       | (120,4)              |
|  | JUL                                | 119,4               | +20,9                  | - 0,9                    | 121,5                | + 1,8                                   | X  | X                                       | (124,4)              |
| INDUSTRIE (OHNE MONTAN- U. BAUINDUSTRIE) |                                    |                     |                        |                          |                      |   |  |   |                      |
| 1975                                     | JUL                                | 89,3                | +13,8                  | + 2,5                    | 90,9                 | + 5,7                                   | X  | X                                       | 90,5                 |
|  | AUG                                | 91,0                | +14,6                  | + 1,9                    | 92,0                 | + 1,2                                   | X  | X                                       | 92,5                 |
|  | SEP                                | 88,0                | +16,4                  | - 3,3                    | 92,3                 | + 0,3                                   | X  | X                                       | 94,7                 |
|  | OKT                                | 90,4                | +24,2                  | + 2,7                    | 94,5                 | + 2,4                                   | X  | X                                       | 96,6                 |
|  | NOV                                | 96,0                | +30,3                  | + 6,2                    | 99,4                 | + 5,2                                   | X  | X                                       | 97,5                 |
|  | DEZ                                | 97,6                | +27,1                  | + 1,7                    | 100,9                | + 1,5                                   | X  | X                                       | 98,1                 |
| 1976                                     | JAN                                | 100,4               | +25,7                  | + 2,9                    | 100,6                | - 0,3                                   | X  | X                                       | ( 98,7)              |
|  | FEB                                | 102,7               | +20,1                  | + 2,3                    | 100,3                | - 0,3                                   | X  | X                                       | ( 99,0)              |
|  | MAR                                | 103,9               | +13,6                  | + 1,2                    | 99,7                 | - 0,6                                   | X  | X                                       | ( 98,9)              |
|  | APR                                | 100,9               | + 6,5                  | - 2,9                    | 95,4                 | - 4,3                                   | X  | X                                       | ( 98,5)              |
|  | MAI                                | 96,4                | + 6,3                  | - 4,5                    | 93,4                 | - 2,1                                   | X  | X                                       | ( 96,8)              |
|  | JUN                                | 96,8                | +11,1                  | + 0,4                    | 95,1                 | + 1,8                                   | X  | X                                       | ( 96,0)              |
|  | JUL                                | 95,0                | + 6,4                  | - 1,9                    | 96,5                 | + 1,5                                   | X  | X                                       | (101,2)              |
| BAUINDUSTRIE                             |                                    |                     |                        |                          |                      |   |  |   |                      |
| 1975                                     | JUL                                | 87,5                | +12,0                  | + 0,2                    | 89,0                 | + 3,9                                   | X  | X                                       | ( 89,1)              |
|  | AUG                                | 92,5                | +21,9                  | + 5,7                    | 91,1                 | + 2,4                                   | X  | X                                       | ( 89,7)              |
|  | SEP                                | 91,2                | +29,0                  | - 1,4                    | 92,7                 | + 1,8                                   | X  | X                                       | ( 89,7)              |
|  | OKT                                | 89,2                | +35,8                  | - 2,2                    | 93,1                 | + 0,4                                   | X  | X                                       | ( 89,3)              |
|  | NOV                                | 88,9                | +27,2                  | - 0,3                    | 91,9                 | - 1,3                                   | X  | X                                       | ( 88,3)              |
|  | DEZ                                | 87,0                | +17,3                  | - 2,1                    | 89,5                 | - 2,6                                   | X  | X                                       | ( 86,9)              |
| 1976                                     | JAN                                | 81,1                | +10,2                  | - 6,8                    | 83,2                 | - 7,0                                   | X  | X                                       | ( 85,0)              |
|  | FEB                                | 77,1                | - 5,5                  | - 4,9                    | 77,7                 | - 6,6                                   | X  | X                                       | ( 82,0)              |
|  | MAR                                | 80,5                | - 9,9                  | + 4,4                    | 77,1                 | - 0,8                                   | X  | X                                       | ( 79,1)              |
|  | APR                                | 80,5                | -13,3                  | + 0,0                    | 74,0                 | - 4,0                                   | X  | X                                       | ( 76,0)              |
|  | MAI                                | 77,3                | -15,9                  | - 4,0                    | 73,2                 | - 1,1                                   | X  | X                                       | ( 73,9)              |
|  | JUN                                | 75,9                | -13,1                  | - 1,8                    | 73,4                 | + 0,3                                   | X  | X                                       | ( 74,1)              |
|  | JUL                                | 75,7                | -13,5                  | - 0,3                    | 77,5                 | + 5,6                                   | X  | X                                       | ( 81,5)              |

12 PREISE  
12.1 PREISINDIZES (1970 = 100)

| JAHR                                  | MONAT | ORIGINALWERT |                        |                          | SAISONBEREINIGTER WERT |   | SAISON- UND ARBEITSTÄGLICH<br>BEREINIGTER WERT |   | GLATTE<br>KOMPONENTE |
|---------------------------------------|-------|--------------|------------------------|--------------------------|------------------------|---|--|---|----------------------|
|                                       |       | 1970=100     | VERÄNDERUNG<br>VORJAHR | IN O/O GEGEN<br>VORMONAT | 1970=100               | VERÄNDERUNG<br>IN O/O GEGEN<br>VORMONAT | 1970=100                                       | VERÄNDERUNG<br>IN O/O GEGEN<br>VORMONAT |                      |
| ERZEUGERPREISE INDUSTRIELLER PRODUKTE |       |              |                        |                          |                        |   |  |   |                      |
| 1975                                  | JUN   | 135,4        | + 4,7                  | + 0,0                    | .                      | .                                       | .  | .                                       | (135,0)              |
|                                       | JUL   | 135,5        | + 3,6                  | + 0,1                    | .                      | .                                       | .  | .                                       | (135,2)              |
|                                       | AUG   | 135,6        | + 3,3                  | + 0,1                    | .                      | .                                       | .  | .                                       | (135,5)              |
|                                       | SEP   | 136,0        | + 3,3                  | + 0,3                    | .                      | .                                       | .  | .                                       | (135,8)              |
|                                       | OKT   | 136,1        | + 2,4                  | + 0,1                    | .                      | .                                       | .  | .                                       | (136,2)              |
|                                       | NOV   | 136,0        | + 2,3                  | - 0,1                    | .                      | .                                       | .  | .                                       | (136,7)              |
|                                       | DEZ   | 136,3        | + 2,5                  | + 0,2                    | .                      | .                                       | .  | .                                       | (137,2)              |
| 1976                                  | JAN   | 137,5        | + 2,2                  | + 0,9                    | .                      | .                                       | .  | .                                       | (137,8)              |
|                                       | FEB   | 138,4        | + 2,8                  | + 0,7                    | .                      | .                                       | .  | .                                       | (138,3)              |
|                                       | MAR   | 138,9        | + 3,2                  | + 0,4                    | .                      | .                                       | .  | .                                       | (138,8)              |
|                                       | APR   | 140,0        | + 3,5                  | + 0,8                    | .                      | .                                       | .  | .                                       | (139,3)              |
|                                       | MAI   | 140,6        | + 3,8                  | + 0,4                    | .                      | .                                       | .  | .                                       | (140,3)              |
|                                       | JUN   | 141,0        | + 4,1                  | + 0,3                    | .                      | .                                       | .  | .                                       | (141,0)              |
| ERZEUGERPREISE LANDWIRTSCH.-PRODUKTE  |       |              |                        |                          |                        |   |  |   |                      |
| 1975                                  | JUN   | 127,9        | +11,8                  | + 0,6                    | .                      | .                                       | .  | .                                       | (129,8)              |
|                                       | JUL   | 129,9        | +15,6                  | + 1,6                    | .                      | .                                       | .  | .                                       | (132,3)              |
|                                       | AUG   | 132,5        | +18,1                  | + 2,0                    | .                      | .                                       | .  | .                                       | (134,9)              |
|                                       | SEP   | 136,1        | +15,5                  | + 2,7                    | .                      | .                                       | .  | .                                       | (137,6)              |
|                                       | OKT   | 138,2        | +15,7                  | + 1,5                    | .                      | .                                       | .  | .                                       | (140,2)              |
|                                       | NOV   | 142,1        | +16,3                  | + 2,8                    | .                      | .                                       | .  | .                                       | (142,7)              |
|                                       | DEZ   | 146,0        | +19,4                  | + 2,7                    | .                      | .                                       | .  | .                                       | (145,1)              |
| 1976                                  | JAN   | 148,4        | +23,1                  | + 1,6                    | .                      | .                                       | .  | .                                       | (147,2)              |
|                                       | FEB   | 152,7        | +24,9                  | + 2,9                    | .                      | .                                       | .  | .                                       | (149,0)              |
|                                       | MAR   | 155,5        | +24,7                  | + 1,8                    | .                      | .                                       | .  | .                                       | (150,3)              |
|                                       | APR   | 154,9        | +22,5                  | - 0,4                    | .                      | .                                       | .  | .                                       | (151,3)              |
|                                       | MAI   | 149,3        | +17,5                  | - 3,6                    | .                      | .                                       | .  | .                                       | (150,5)              |
|                                       | JUN   | 145,5        | +13,8                  | - 2,5                    | .                      | .                                       | .  | .                                       | (144,3)              |
| ERZEUGERPREISE PFLANZLICHER PRODUKTE  |       |              |                        |                          |                        |   |  |   |                      |
| 1975                                  | JUN   | 126,6        | + 4,6                  | + 0,3                    | .                      | .                                       | .  | .                                       | 127,9                |
|                                       | JUL   | 137,0        | +16,2                  | + 8,2                    | .                      | .                                       | .  | .                                       | 130,7                |
|                                       | AUG   | 133,0        | +22,2                  | - 2,9                    | .                      | .                                       | .  | .                                       | 135,0                |
|                                       | SEP   | 133,4        | +19,9                  | + 0,3                    | .                      | .                                       | .  | .                                       | 140,1                |
|                                       | OKT   | 139,0        | +19,7                  | + 4,2                    | .                      | .                                       | .  | .                                       | 146,3                |
|                                       | NOV   | 147,4        | +24,0                  | + 6,0                    | .                      | .                                       | .  | .                                       | 153,3                |
|                                       | DEZ   | 153,0        | +27,8                  | + 3,8                    | .                      | .                                       | .  | .                                       | (159,5)              |
| 1976                                  | JAN   | 170,4        | +41,4                  | +11,4                    | .                      | .                                       | .  | .                                       | (165,7)              |
|                                       | FEB   | 180,2        | +48,9                  | + 5,8                    | .                      | .                                       | .  | .                                       | (171,4)              |
|                                       | MAR   | 183,3        | +48,7                  | + 1,7                    | .                      | .                                       | .  | .                                       | (176,8)              |
|                                       | APR   | 188,7        | +48,0                  | + 2,9                    | .                      | .                                       | .  | .                                       | (180,7)              |
|                                       | MAI   | 186,3        | +47,6                  | - 1,3                    | .                      | .                                       | .  | .                                       | (181,6)              |
|                                       | JUN   | 177,7        | +40,4                  | - 4,6                    | .                      | .                                       | .  | .                                       | (175,6)              |
| ERZEUGERPREISE TIERISCHER PRODUKTE    |       |              |                        |                          |                        |   |  |   |                      |
| 1975                                  | JUN   | 128,3        | +14,6                  | + 0,7                    | .                      | .                                       | .  | .                                       | 130,8                |
|                                       | JUL   | 127,4        | +14,7                  | - 0,7                    | .                      | .                                       | .  | .                                       | 132,3                |
|                                       | AUG   | 132,3        | +16,7                  | + 3,8                    | .                      | .                                       | .  | .                                       | 133,7                |
|                                       | SEP   | 137,0        | +14,1                  | + 3,6                    | .                      | .                                       | .  | .                                       | 135,3                |
|                                       | OKT   | 137,9        | +14,3                  | + 0,7                    | .                      | .                                       | .  | .                                       | 137,3                |
|                                       | NOV   | 140,2        | +13,7                  | + 1,7                    | .                      | .                                       | .  | .                                       | 138,9                |
|                                       | DEZ   | 143,4        | +15,4                  | + 2,3                    | .                      | .                                       | .  | .                                       | (139,8)              |
| 1976                                  | JAN   | 140,6        | +16,5                  | - 2,0                    | .                      | .                                       | .  | .                                       | (140,5)              |
|                                       | FEB   | 142,9        | +16,5                  | + 1,6                    | .                      | .                                       | .  | .                                       | (140,9)              |
|                                       | MAR   | 145,6        | +16,3                  | + 1,9                    | .                      | .                                       | .  | .                                       | (141,0)              |
|                                       | APR   | 142,9        | +13,3                  | - 1,9                    | .                      | .                                       | .  | .                                       | (140,9)              |
|                                       | MAI   | 136,2        | + 6,9                  | - 4,7                    | .                      | .                                       | .  | .                                       | (139,7)              |
|                                       | JUN   | 134,1        | + 4,5                  | - 1,5                    | .                      | .                                       | .  | .                                       | (134,5)              |
| PREISE FUER EINFUHRWAREN              |       |              |                        |                          |                        |   |  |   |                      |
| 1975                                  | JUN   | 138,4        | - 3,2                  | - 0,6                    | .                      | .                                       | .  | .                                       | (139,4)              |
|                                       | JUL   | 139,9        | - 2,6                  | + 1,1                    | .                      | .                                       | .  | .                                       | (139,9)              |
|                                       | AUG   | 143,1        | - 1,7                  | + 2,3                    | .                      | .                                       | .  | .                                       | (140,9)              |
|                                       | SEP   | 144,5        | - 1,2                  | + 1,0                    | .                      | .                                       | .  | .                                       | (142,3)              |
|                                       | OKT   | 145,8        | - 0,5                  | + 0,9                    | .                      | .                                       | .  | .                                       | (144,0)              |
|                                       | NOV   | 145,9        | - 0,1                  | + 0,1                    | .                      | .                                       | .  | .                                       | (145,9)              |
|                                       | DEZ   | 147,4        | + 2,1                  | + 1,0                    | .                      | .                                       | .  | .                                       | (147,8)              |
| 1976                                  | JAN   | 148,8        | + 4,6                  | + 0,9                    | .                      | .                                       | .  | .                                       | (149,7)              |
|                                       | FEB   | 149,6        | + 6,3                  | + 0,5                    | .                      | .                                       | .  | .                                       | (151,0)              |
|                                       | MAR   | 150,0        | + 7,0                  | + 0,3                    | .                      | .                                       | .  | .                                       | (151,7)              |
|                                       | APR   | 150,8        | + 7,7                  | + 0,5                    | .                      | .                                       | .  | .                                       | (151,8)              |
|                                       | MAI   | 152,0        | + 9,2                  | + 0,8                    | .                      | .                                       | .  | .                                       | (154,4)              |
|                                       | JUN   | 153,2        | +10,7                  | + 0,8                    | .                      | .                                       | .  | .                                       | (155,3)              |
| PREISE FUER AUSFUHRWAREN              |       |              |                        |                          |                        |   |  |   |                      |
| 1975                                  | JUN   | 136,0        | + 3,3                  | - 0,1                    | .                      | .                                       | .  | .                                       | (135,8)              |
|                                       | JUL   | 136,1        | + 2,2                  | + 0,1                    | .                      | .                                       | .  | .                                       | (136,0)              |
|                                       | AUG   | 136,6        | + 1,8                  | + 0,4                    | .                      | .                                       | .  | .                                       | (136,3)              |
|                                       | SEP   | 136,8        | + 1,5                  | + 0,1                    | .                      | .                                       | .  | .                                       | (136,7)              |
|                                       | OKT   | 137,1        | + 1,4                  | + 0,2                    | .                      | .                                       | .  | .                                       | (137,2)              |
|                                       | NOV   | 137,1        | + 1,3                  | + 0,0                    | .                      | .                                       | .  | .                                       | (137,9)              |
|                                       | DEZ   | 137,4        | + 1,9                  | + 0,2                    | .                      | .                                       | .  | .                                       | (138,6)              |
| 1976                                  | JAN   | 139,5        | + 2,6                  | + 1,5                    | .                      | .                                       | .  | .                                       | (139,1)              |
|                                       | FEB   | 140,1        | + 3,3                  | + 0,4                    | .                      | .                                       | .  | .                                       | (139,4)              |
|                                       | MAR   | 140,7        | + 3,3                  | + 0,4                    | .                      | .                                       | .  | .                                       | (139,7)              |
|                                       | APR   | 141,2        | + 3,5                  | + 0,4                    | .                      | .                                       | .  | .                                       | (141,0)              |
|                                       | MAI   | 142,0        | + 4,3                  | + 0,6                    | .                      | .                                       | .  | .                                       | (142,1)              |
|                                       | JUN   | 142,4        | + 4,7                  | + 0,3                    | .                      | .                                       | .  | .                                       | (142,1)              |

12 PREISE  
12.1 PREISINDIZES (1970 = 100)

| JAHR                                    | MONAT | ORIGINALWERT |                        |                          | SAISONBEREINIGTER WERT |   | SAISON- UND ARBEITSTÄGLICH<br>BEREINIGTER WERT |   | GLATTE<br>KOMPONENTE |
|---|-------|--------------|------------------------|--------------------------|------------------------|---|--|---|----------------------|
|   |       | 1970=100     | VERÄNDERUNG<br>VORJAHR | IN O/O GEGEN<br>VORMONAT | 1970=100               | VERÄNDERUNG<br>IN O/O GEGEN<br>VORMONAT | 1970=100                                       | VERÄNDERUNG<br>IN O/O GEGEN<br>VORMONAT | 1970=100             |
| VERBRAUCHERPREISE (EINZELH.VERKAUFSPR.) |       |              |                        |                          |                        |   |  |   |                      |
| 1975                                    | JUN   | 134,8        | + 6,6                  | + 0,7                    | .                      | .                                       | .  | .                                       | (133,8)              |
|   | JUL   | 134,7        | + 6,4                  | - 0,1                    | .                      | .                                       | .  | .                                       | (134,3)              |
|   | AUG   | 134,2        | + 5,9                  | - 0,4                    | .                      | .                                       | .  | .                                       | (134,7)              |
|   | SEP   | 134,6        | + 5,7                  | + 0,3                    | .                      | .                                       | .  | .                                       | (135,1)              |
|   | OKT   | 135,0        | + 5,1                  | + 0,3                    | .                      | .                                       | .  | .                                       | (135,6)              |
|   | NOV   | 135,4        | + 4,5                  | + 0,3                    | .                      | .                                       | .  | .                                       | (136,0)              |
|   | DEZ   | 135,7        | + 4,4                  | + 0,2                    | .                      | .                                       | .  | .                                       | (136,4)              |
| 1976                                    | JAN   | 136,7        | + 4,3                  | + 0,7                    | .                      | .                                       | .  | .                                       | (136,9)              |
|   | FEB   | 137,8        | + 4,5                  | + 0,8                    | .                      | .                                       | .  | .                                       | (137,3)              |
|   | MAR   | 138,1        | + 4,3                  | + 0,2                    | .                      | .                                       | .  | .                                       | (137,8)              |
|   | APR   | 138,9        | + 4,4                  | + 0,6                    | .                      | .                                       | .  | .                                       | (138,3)              |
|   | MAI   | 139,4        | + 4,2                  | + 0,4                    | .                      | .                                       | .  | .                                       | (138,7)              |
|   | JUN   | 140,0        | + 3,9                  | + 0,4                    | .                      | .                                       | .  | .                                       | (139,0)              |
| LEBENSHALTUNG ALLER PRIVATEN HAUSHALTE  |       |              |                        |                          |                        |   |  |   |                      |
| 1975                                    | JUN   | 135,4        | + 6,4                  | + 0,7                    | .                      | .                                       | .  | .                                       | (134,4)              |
|   | JUL   | 135,4        | + 6,2                  | + 0,0                    | .                      | .                                       | .  | .                                       | (135,0)              |
|   | AUG   | 135,2        | + 5,9                  | - 0,1                    | .                      | .                                       | .  | .                                       | (135,6)              |
|   | SEP   | 135,9        | + 6,1                  | + 0,5                    | .                      | .                                       | .  | .                                       | (136,2)              |
|   | OKT   | 136,3        | + 5,8                  | + 0,3                    | .                      | .                                       | .  | .                                       | (136,8)              |
|   | NOV   | 136,7        | + 5,4                  | + 0,3                    | .                      | .                                       | .  | .                                       | (137,3)              |
|   | DEZ   | 137,1        | + 5,4                  | + 0,3                    | .                      | .                                       | .  | .                                       | (137,9)              |
| 1976                                    | JAN   | 138,2        | + 5,3                  | + 0,8                    | .                      | .                                       | .  | .                                       | (138,4)              |
|   | FEB   | 139,2        | + 5,5                  | + 0,7                    | .                      | .                                       | .  | .                                       | (138,8)              |
|   | MAR   | 139,7        | + 5,4                  | + 0,4                    | .                      | .                                       | .  | .                                       | (139,3)              |
|   | APR   | 140,6        | + 5,2                  | + 0,6                    | .                      | .                                       | .  | .                                       | (139,9)              |
|   | MAI   | 141,1        | + 5,0                  | + 0,4                    | .                      | .                                       | .  | .                                       | (140,4)              |
|   | JUN   | 141,5        | + 4,5                  | + 0,3                    | .                      | .                                       | .  | .                                       | (140,6)              |
| NAHRUNGSMITTEL                          |       |              |                        |                          |                        |   |  |   |                      |
| 1975                                    | JUN   | 136,9        | + 7,5                  | + 1,4                    | .                      | .                                       | .  | .                                       | 133,3                |
|   | JUL   | 135,9        | + 7,8                  | - 0,7                    | .                      | .                                       | .  | .                                       | 133,8                |
|   | AUG   | 133,5        | + 7,0                  | - 1,8                    | .                      | .                                       | .  | .                                       | 134,4                |
|   | SEP   | 133,2        | + 7,2                  | - 0,2                    | .                      | .                                       | .  | .                                       | 135,0                |
|   | OKT   | 133,1        | + 6,5                  | - 0,1                    | .                      | .                                       | .  | .                                       | 135,7                |
|   | NOV   | 133,5        | + 5,5                  | + 0,3                    | .                      | .                                       | .  | .                                       | 136,3                |
|   | DEZ   | 134,6        | + 5,7                  | + 0,8                    | .                      | .                                       | .  | .                                       | (137,0)              |
| 1976                                    | JAN   | 136,9        | + 6,3                  | + 1,7                    | .                      | .                                       | .  | .                                       | (137,9)              |
|   | FEB   | 139,3        | + 7,4                  | + 1,8                    | .                      | .                                       | .  | .                                       | (139,1)              |
|   | MAR   | 140,2        | + 7,4                  | + 0,6                    | .                      | .                                       | .  | .                                       | (140,4)              |
|   | APR   | 142,1        | + 7,0                  | + 1,4                    | .                      | .                                       | .  | .                                       | (141,6)              |
|   | MAI   | 143,6        | + 6,4                  | + 1,1                    | .                      | .                                       | .  | .                                       | (142,0)              |
|   | JUN   | 144,6        | + 5,6                  | + 0,7                    | .                      | .                                       | .  | .                                       | (140,6)              |

# Grafiken

## Legende für Grafiken

- = Originalwert
- = Saisonbereinigter Wert bzw. saison-  
und arbeitstäglich bereinigter Wert
- = Glatte Komponente

ARBEITSLOSE INSGESAMT 1000

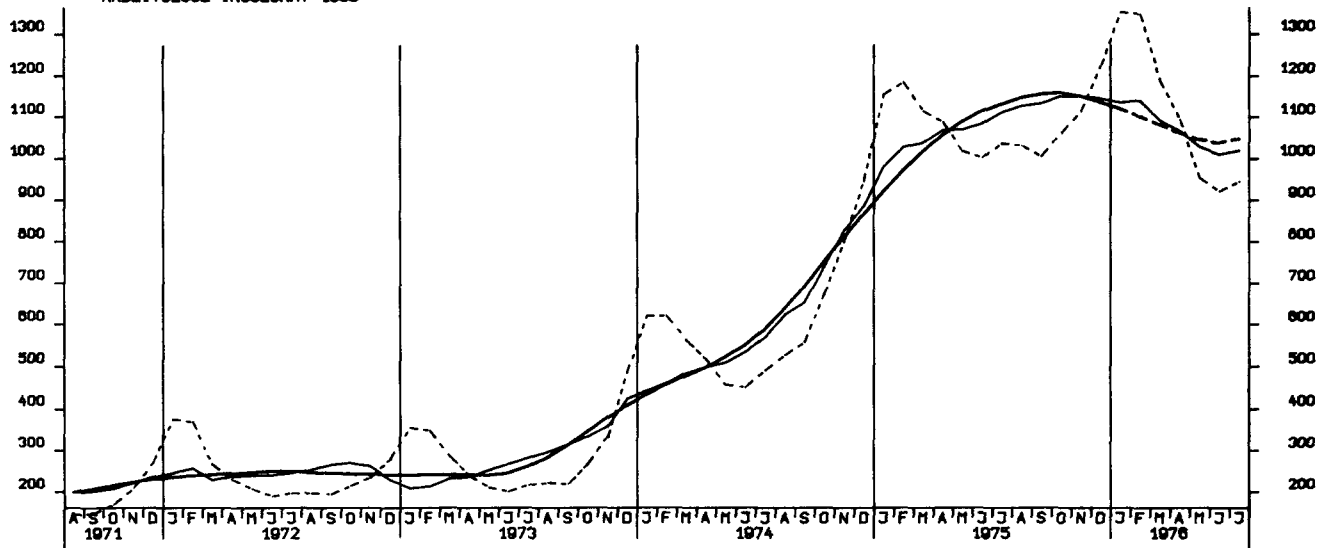

OFFENE STELLEN INSGESAMT 1000

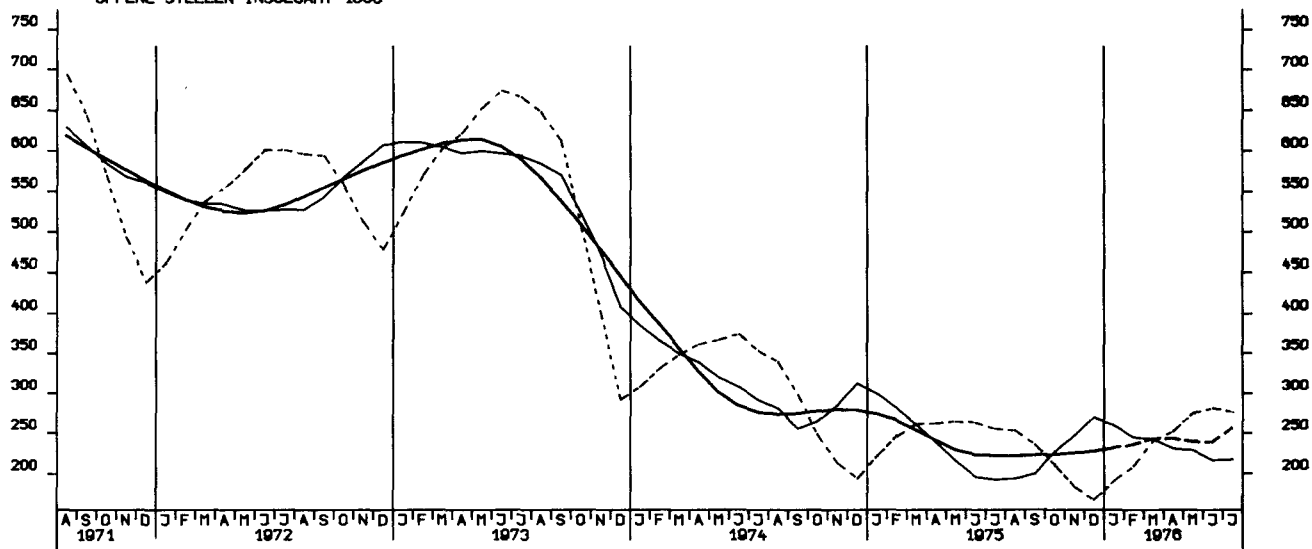

KURZARBEITER, INSGESAMT 1000

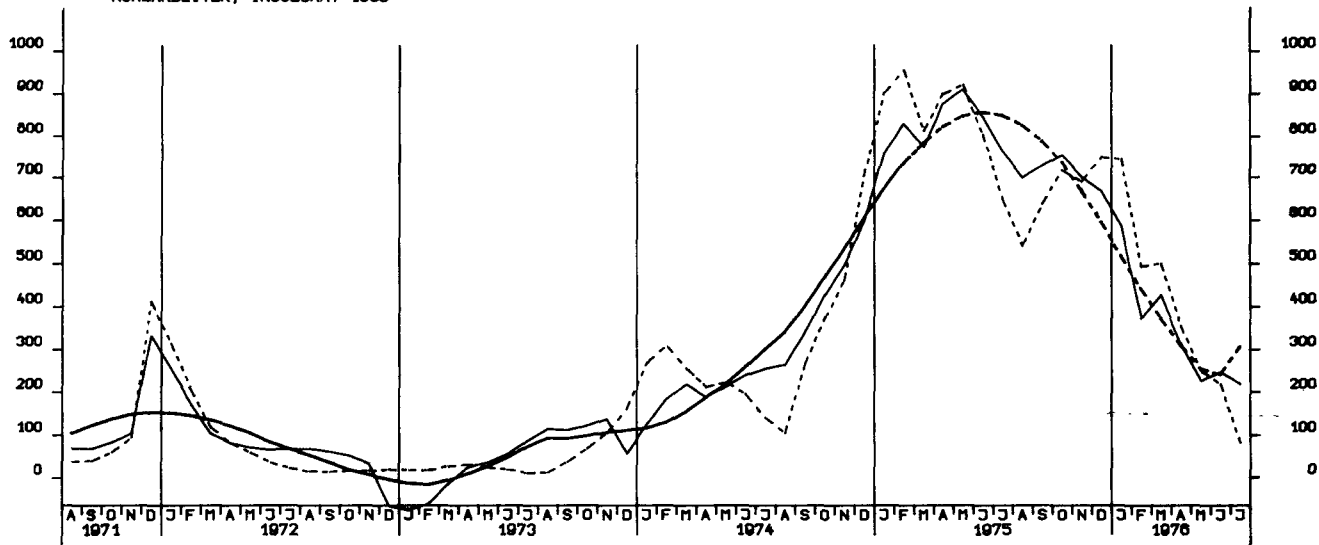



NETTOPRODUKTIONSINDEX, GESAMTE INDUSTRIE O. BAUINDUSTRIE, 1970-100

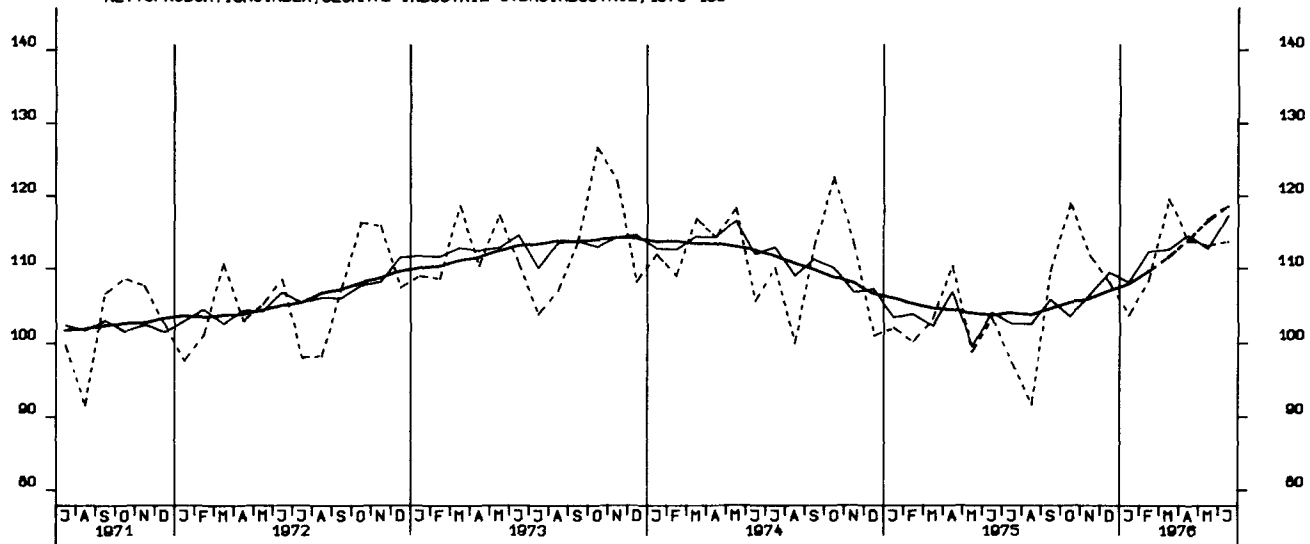

NETTOPRODUKTIONSINDEX, VERARBEITENDE INDUSTRIE, 1970-100

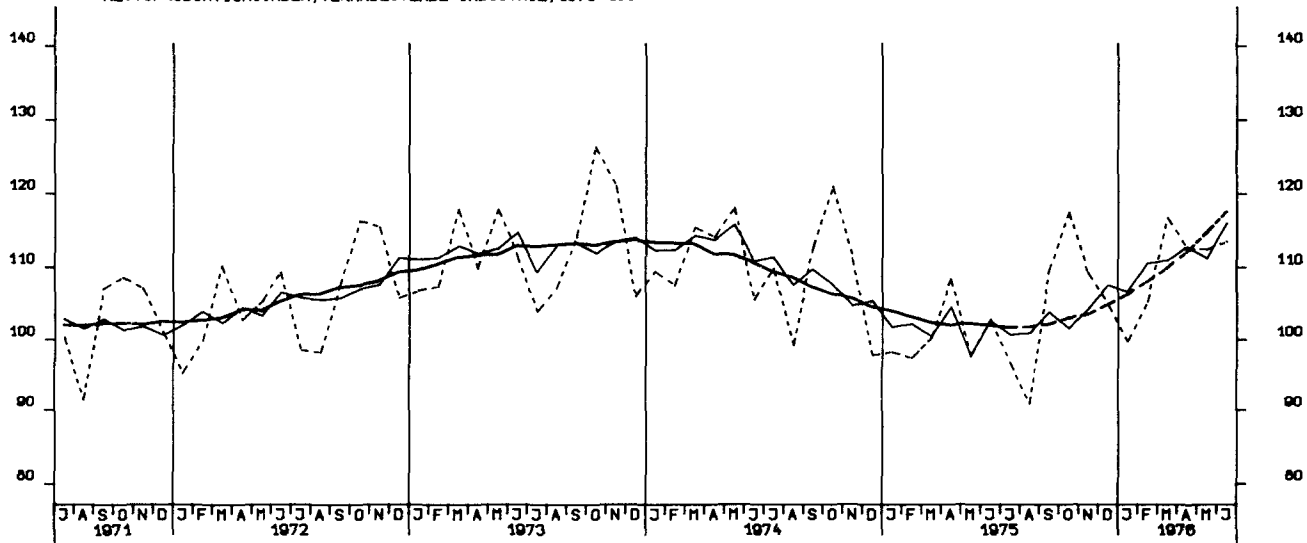

NETTOPRODUKTIONSINDEX, GRUNDST.-U. PROD. GUETERINDUSTRIEN, 1970-100

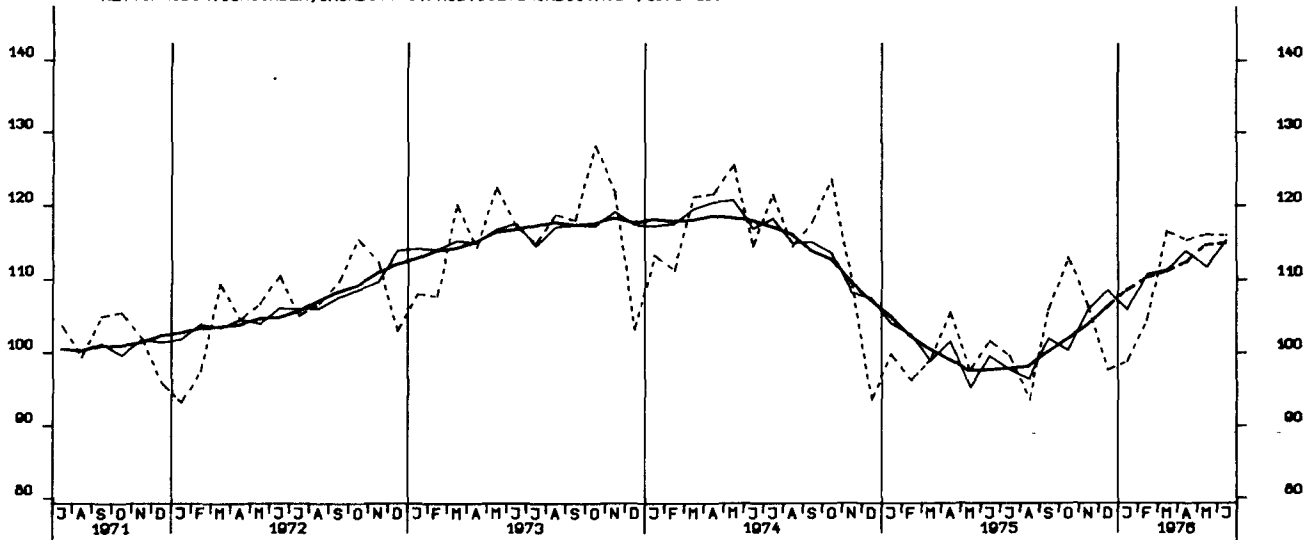

NETTOPRODUKTIONSINDEX, INVESTITIONSGÜTERINDUSTRIEN, 1970-100

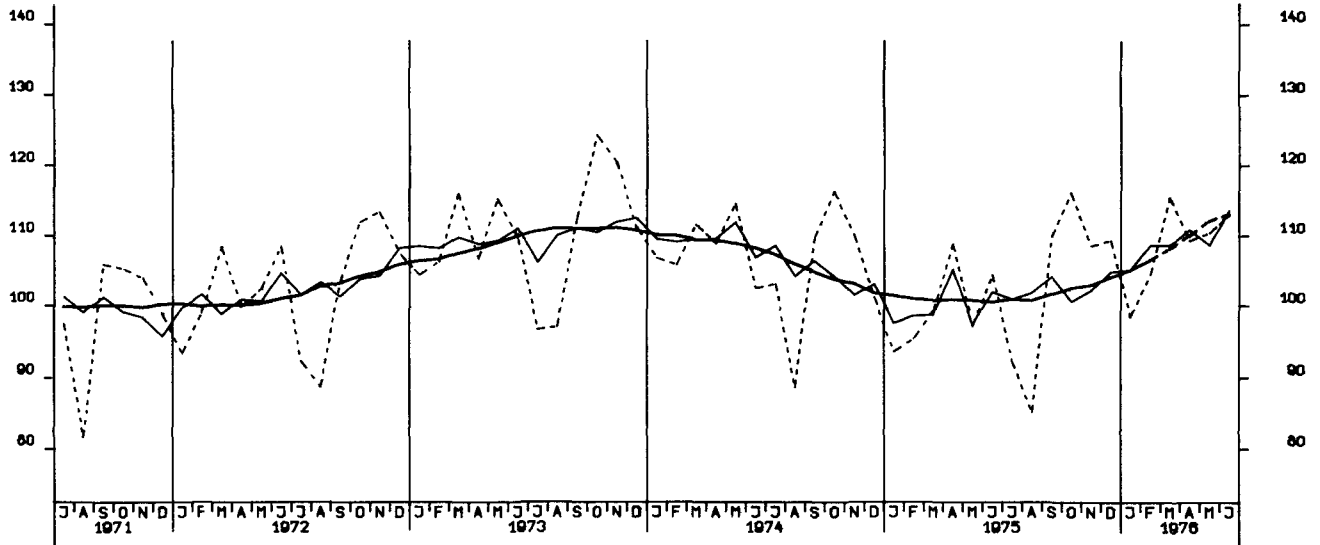

NETTOPRODUKTIONSINDEX, VERBRAUCHSGÜTERINDUSTRIEN, 1970-100

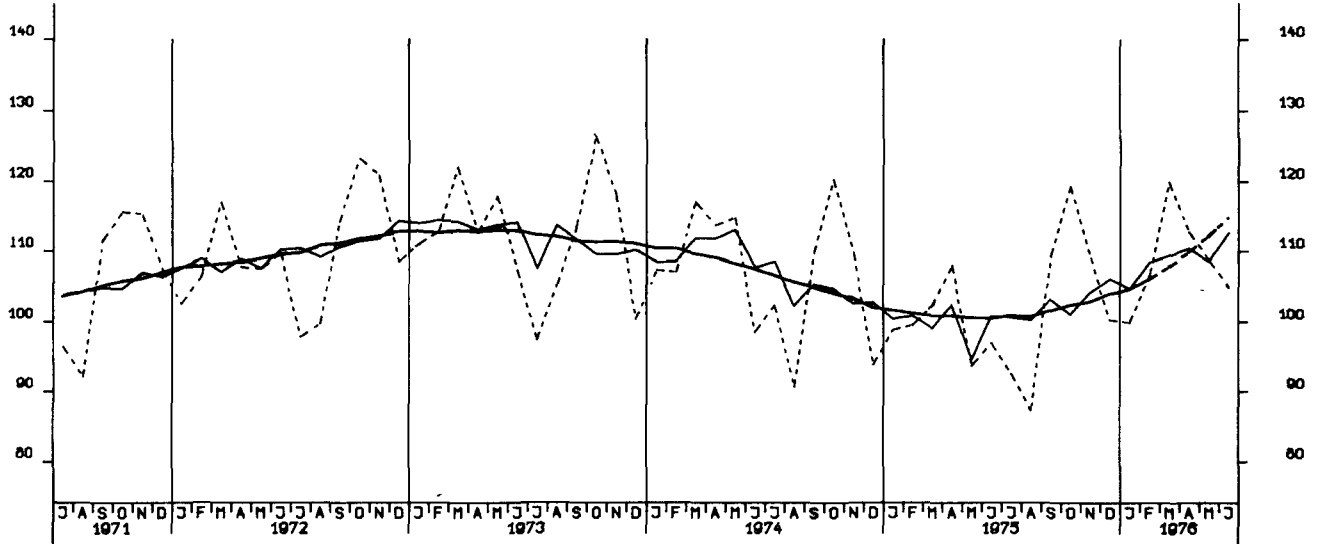

NETTOPRODUKTIONSINDEX, MASCHINENBAU, 1970-100

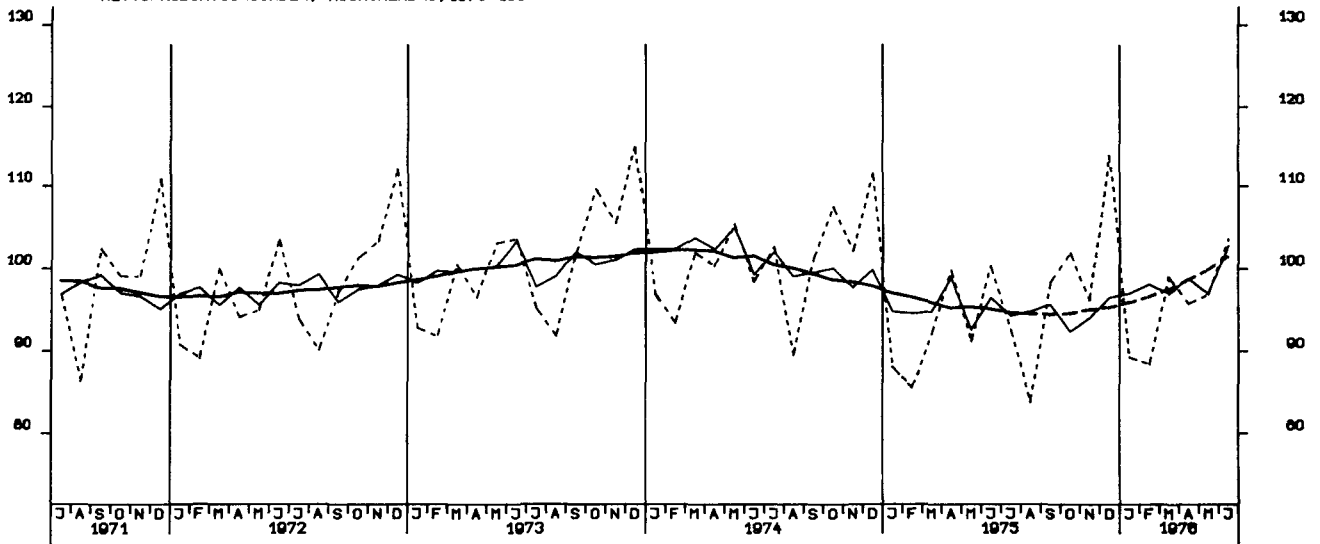

BESCHAEFTIGTE, BAUHAUPTGEBERBE INSGESAMT, 1970 = 100

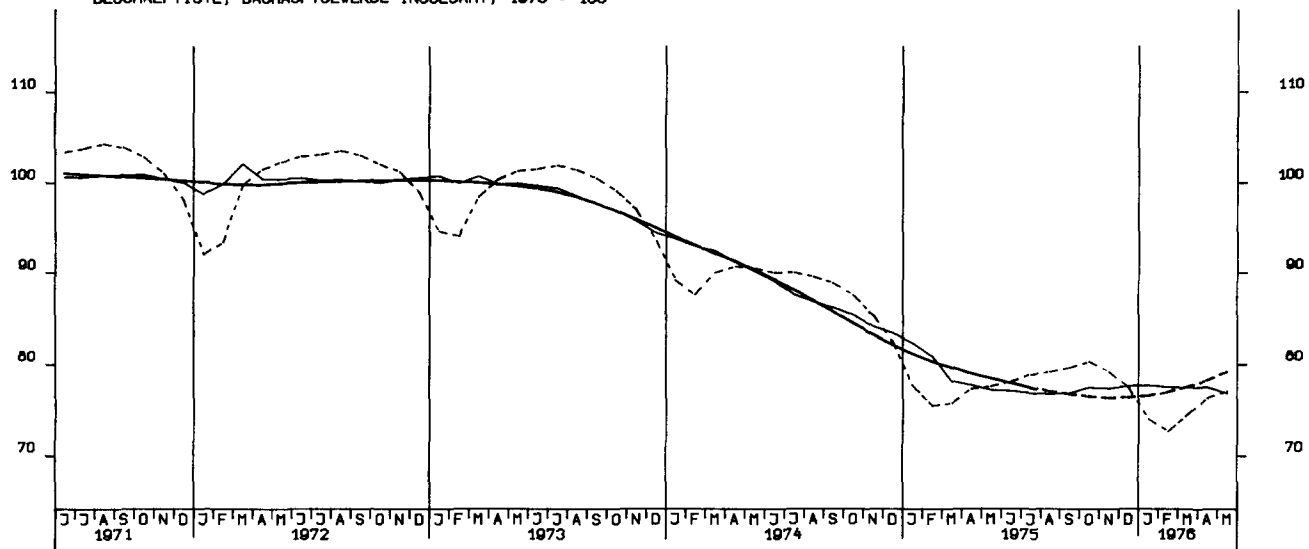

ARBEITSSTUNDEN, BAUHAUPTGEBERBE INSGESAMT, 1970 = 100

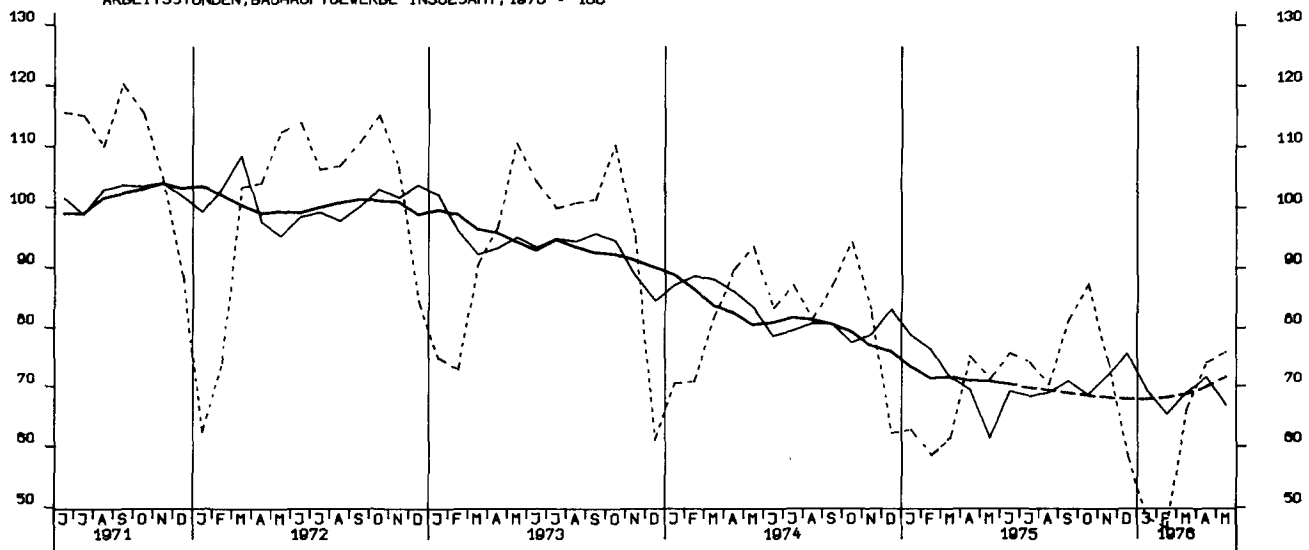

ARBEITSSTUNDEN, WOHNUNGSBAU 1970 = 100

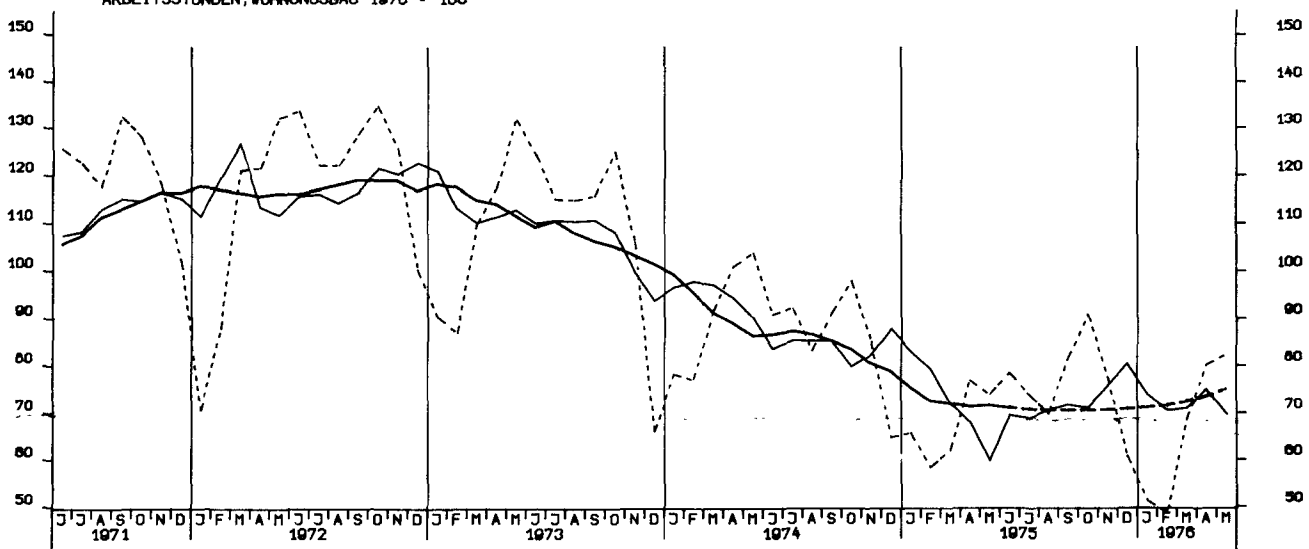

ARBEITSSTUNDEN, GEWERBL. UND INDUSTR. BAU, 1970 = 100

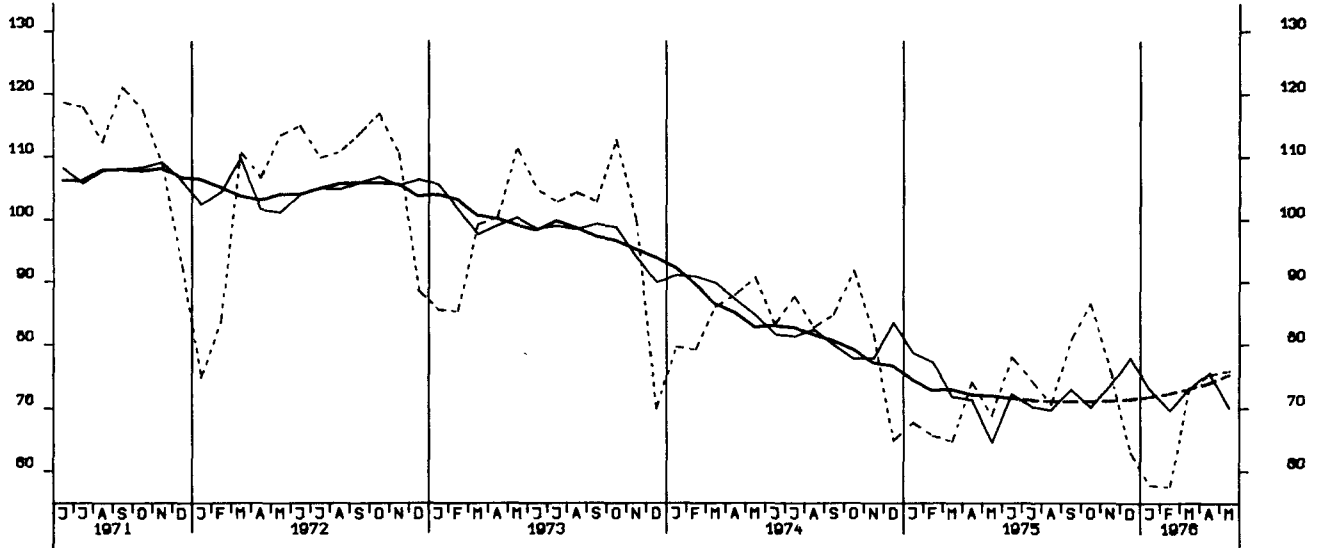

ARBEITSSTUNDEN, OEFFENTL. UND VERKEHRSBAU, 1970 = 100

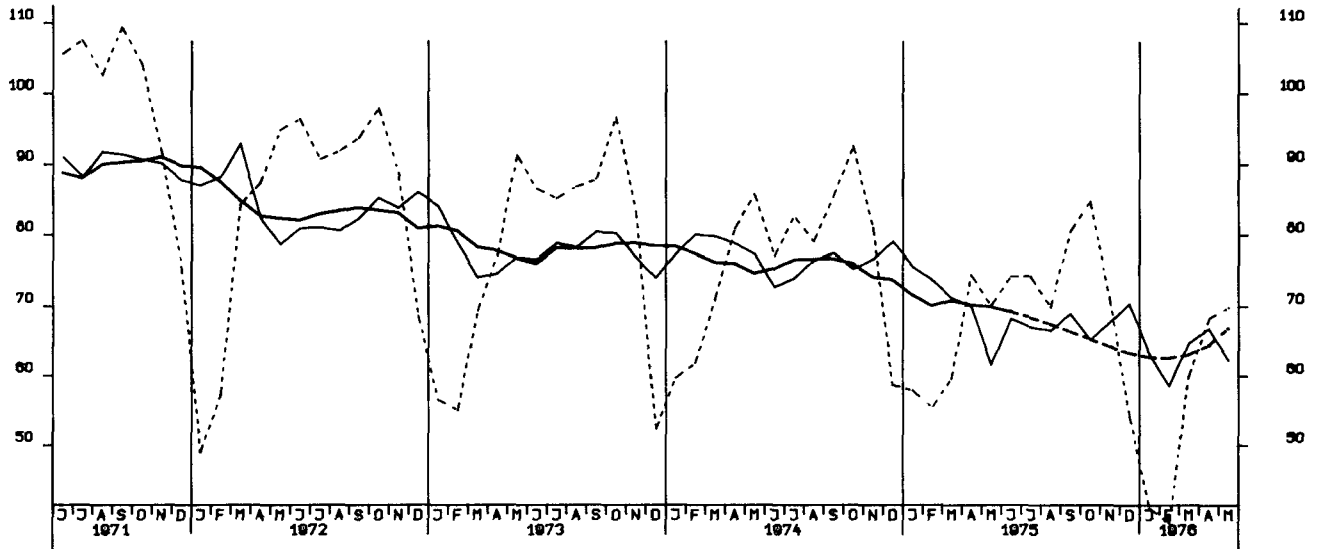

NETTOPRODUKTIONSINDEX, BAUINDUSTRIE/BAUHAUPTGEWERBE, HOCHBAU, 1970-100

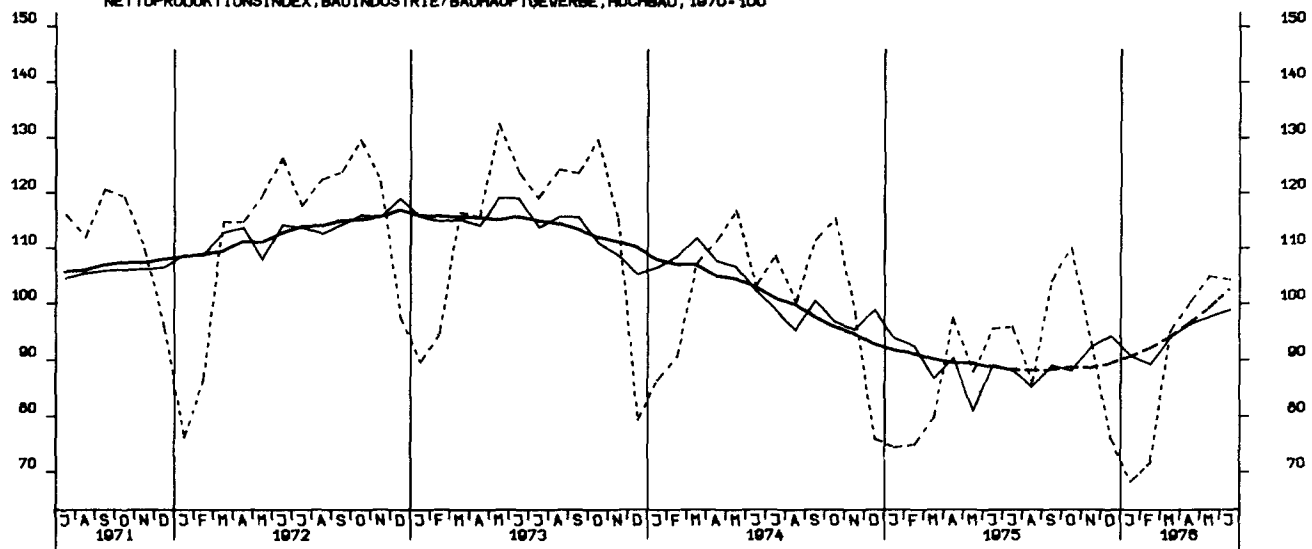

NETTOPRODUKTIONSINDEX, BAUINDUSTRIE/BAUHAUPTGEWERBE, TIEFBAU, 1970-100

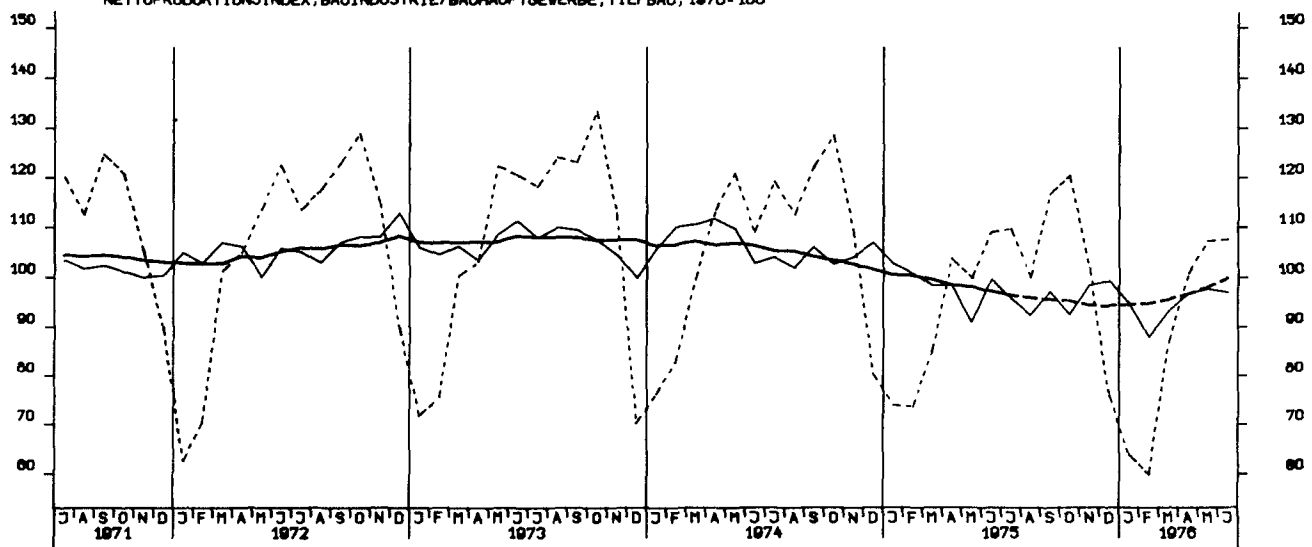

LOEHNE UND GHAELTER JE BESCH.STD.GES.IND.O.ENERGIE U.BAU 1970-100

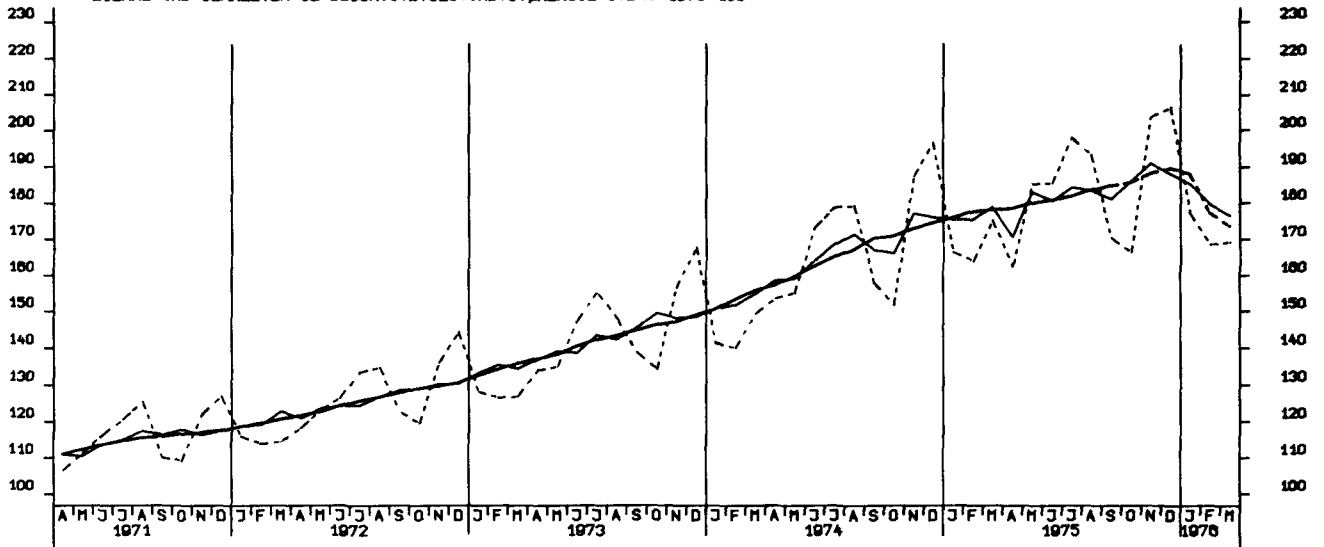

LOEHNE UND GHAELTER JE UMSATZEINHEIT, GES.IND.O.ENERGIE U.BAU 1970-100

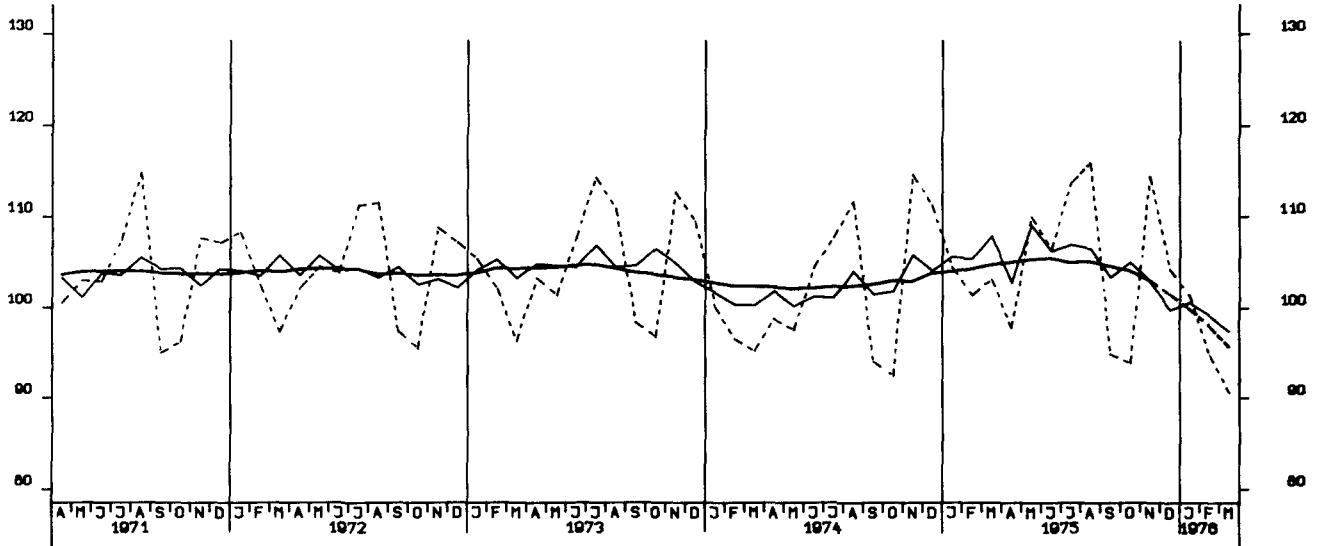

LOEHNE UND GHAELTER JE PRODUKTEINHEIT, GES.IND.O.ENERG U.BAU 1970-100

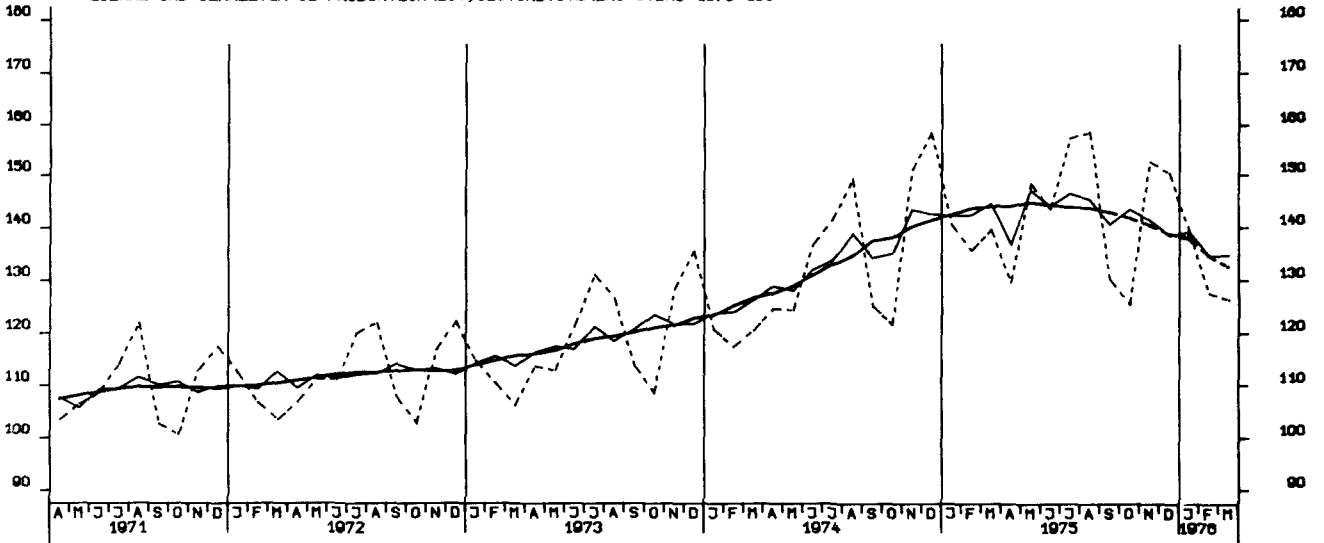

LOEHNE UND GEHAELTER JE PRODUKTEINHEIT, GRUNDST. U. PROD. GUETERIND. 1970-100

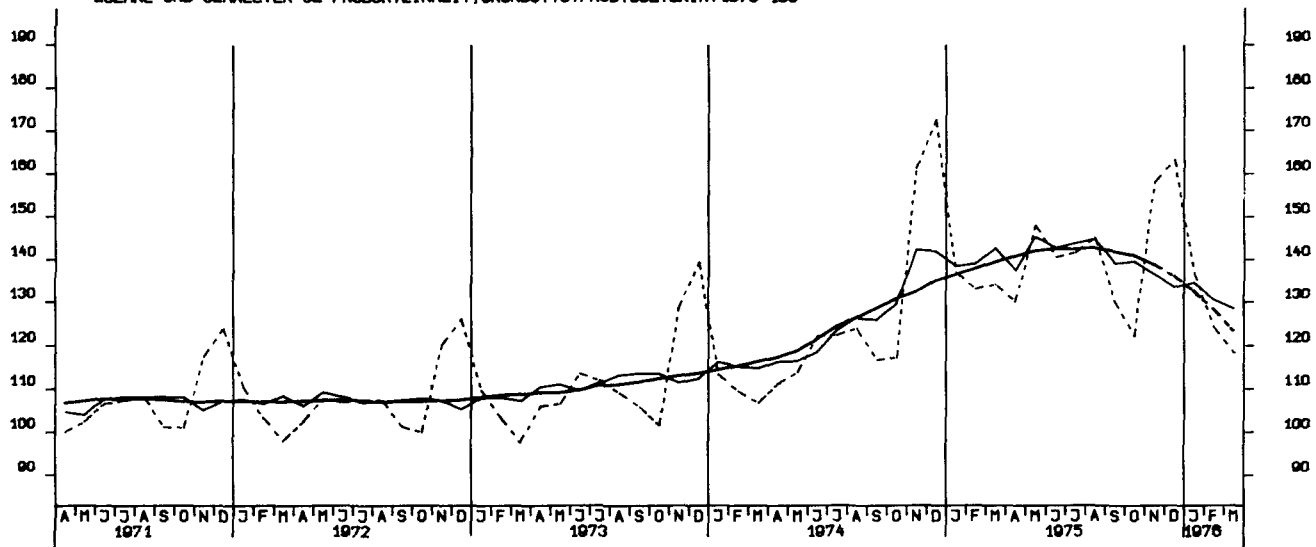

LOEHNE UND GEHAELTER JE PRODUKTEINHEIT, INVESTITIONSGUETERIND. , 1970-100

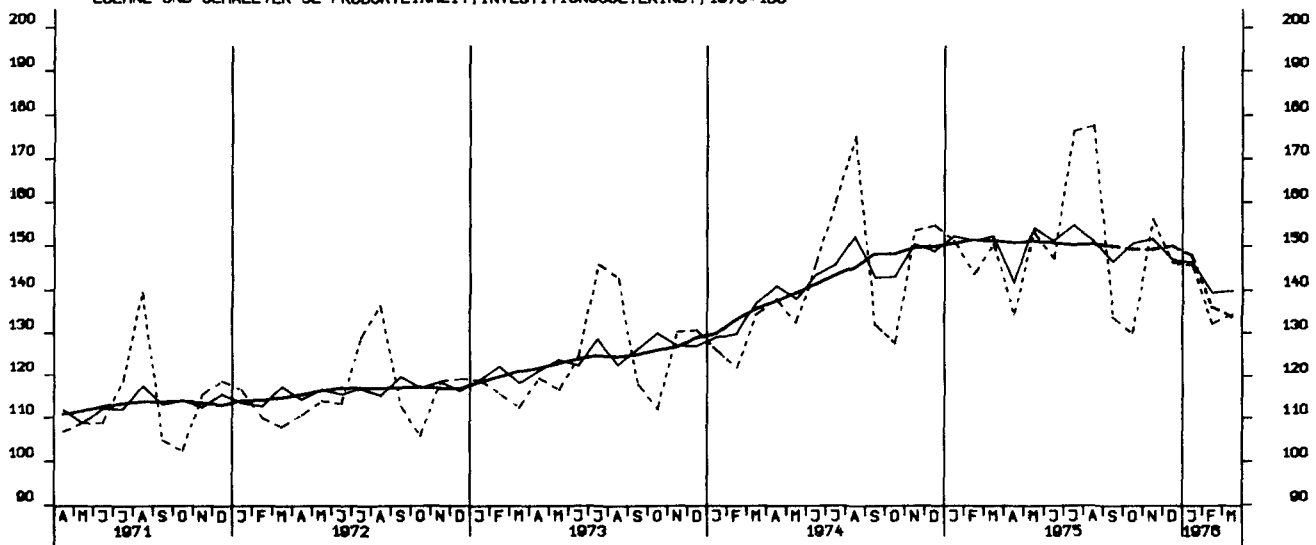

LOEHNE UND GEHAELTER JE PRODUKTEINHEIT, VERBRAUCHSGUETERIND. 1970-100

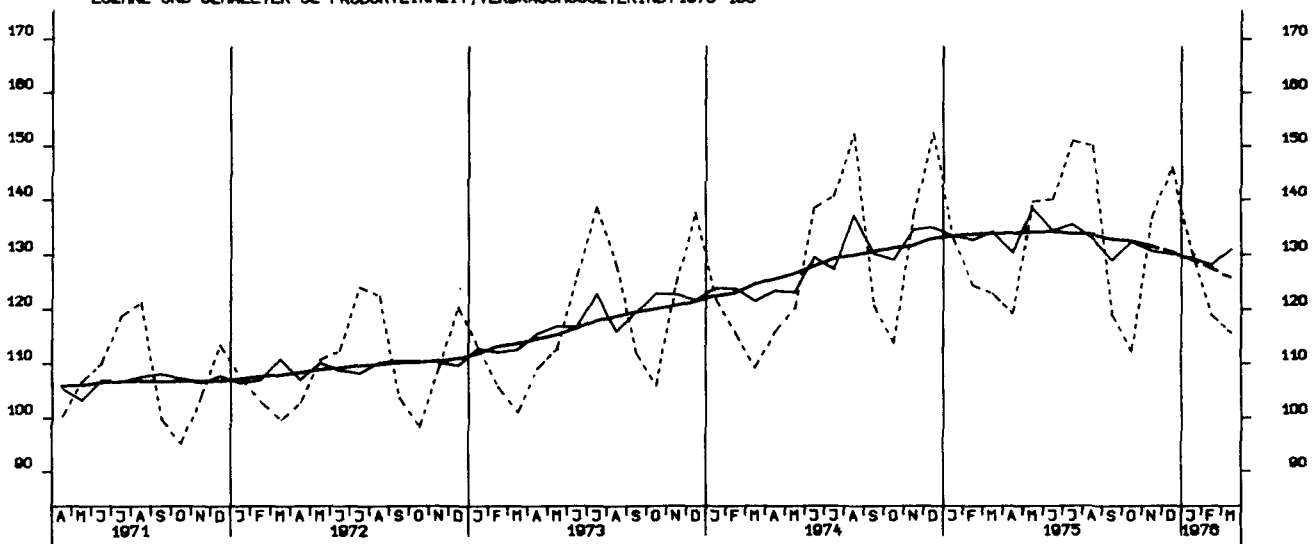

AUFTRAGSEINGANG (VERTINDEX), VERARB. INDUSTRIE (O.NUG), INSG., 1970 - 100

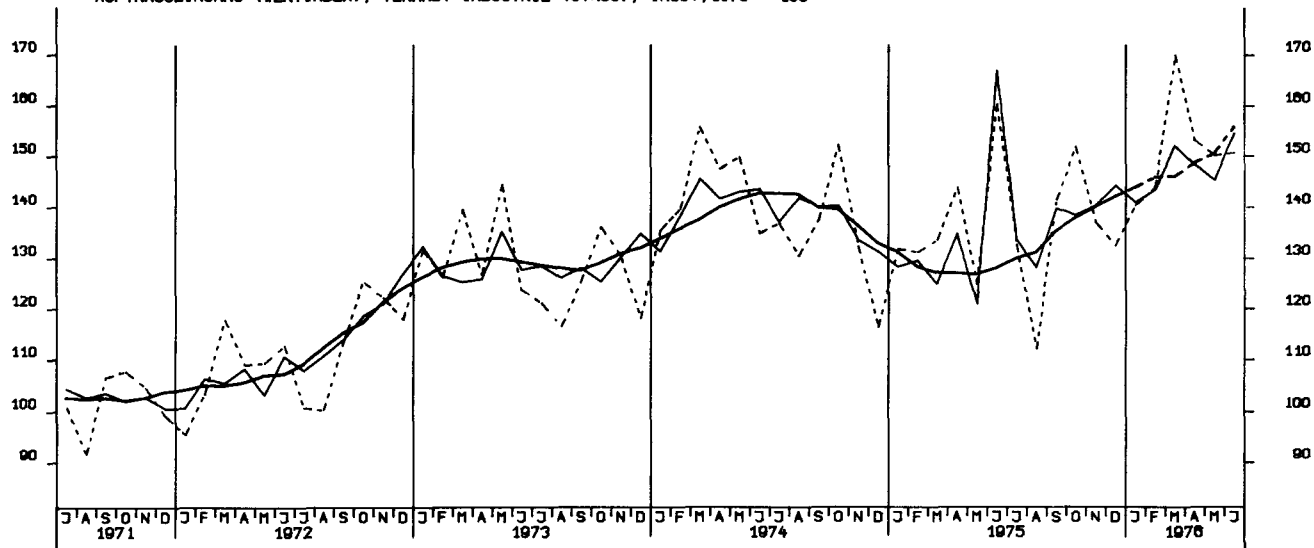

AUFTRAGSEINGANG (VERTINDEX), VERARB. INDUSTRIE (O.NUG), INLAND, 1970 - 100

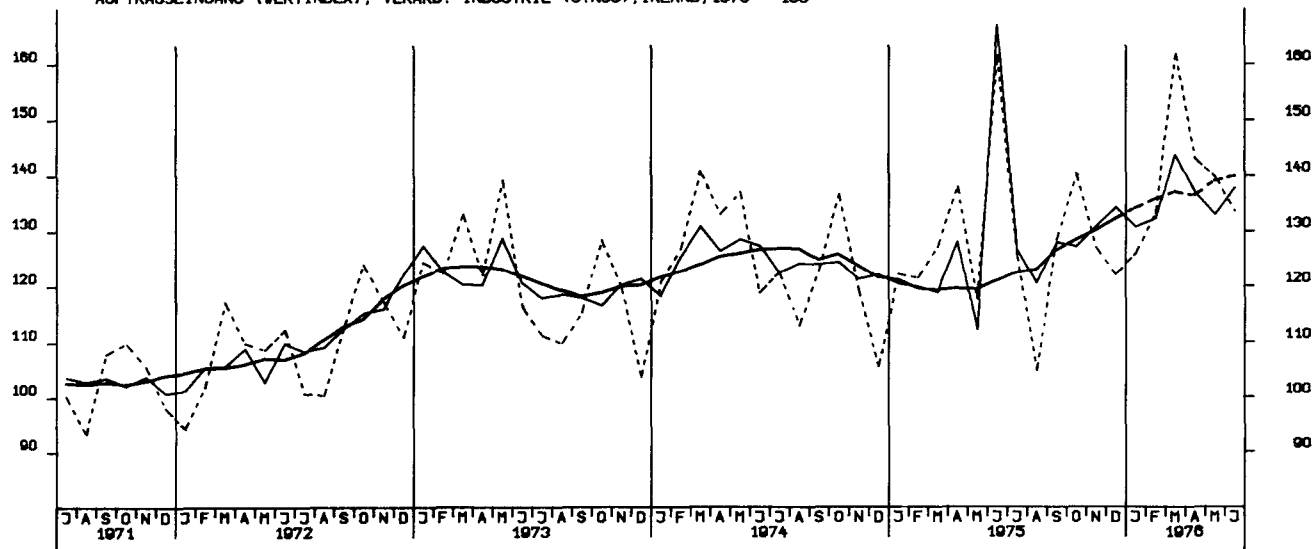

AUFTRAGSEINGANG (VERTINDEX), VERARB. INDUSTRIE (O.NUG), AUSLAND, 1970 - 100

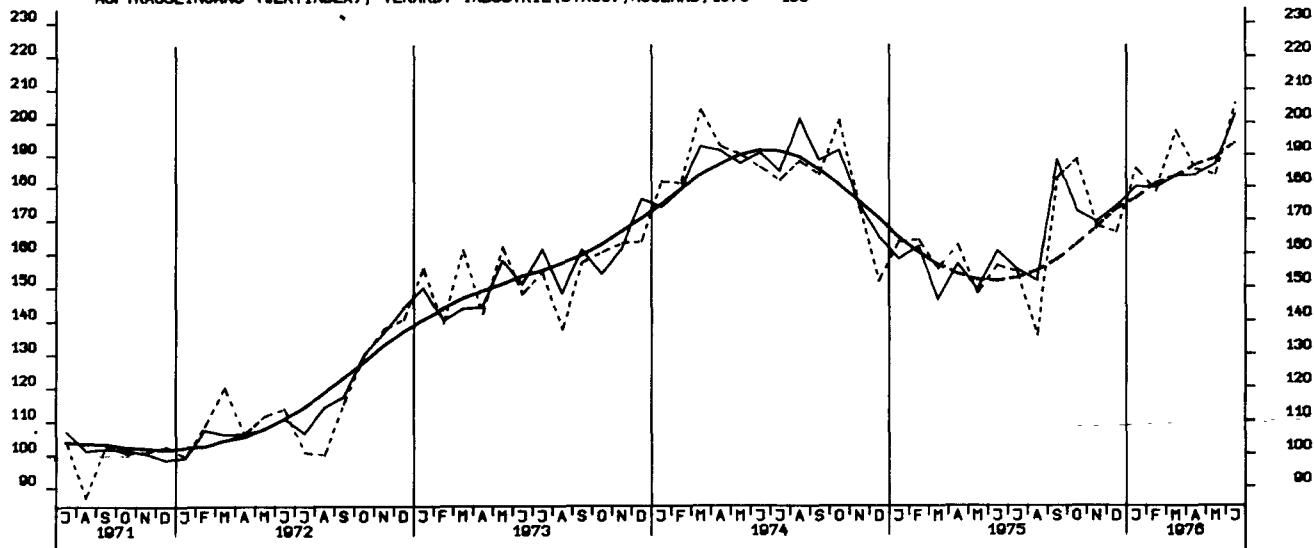



AUFTRAGSEINGANG (VERTINDEX), GRUNDST.-U.PROD.GUETERIND., INSG., 1970 = 100

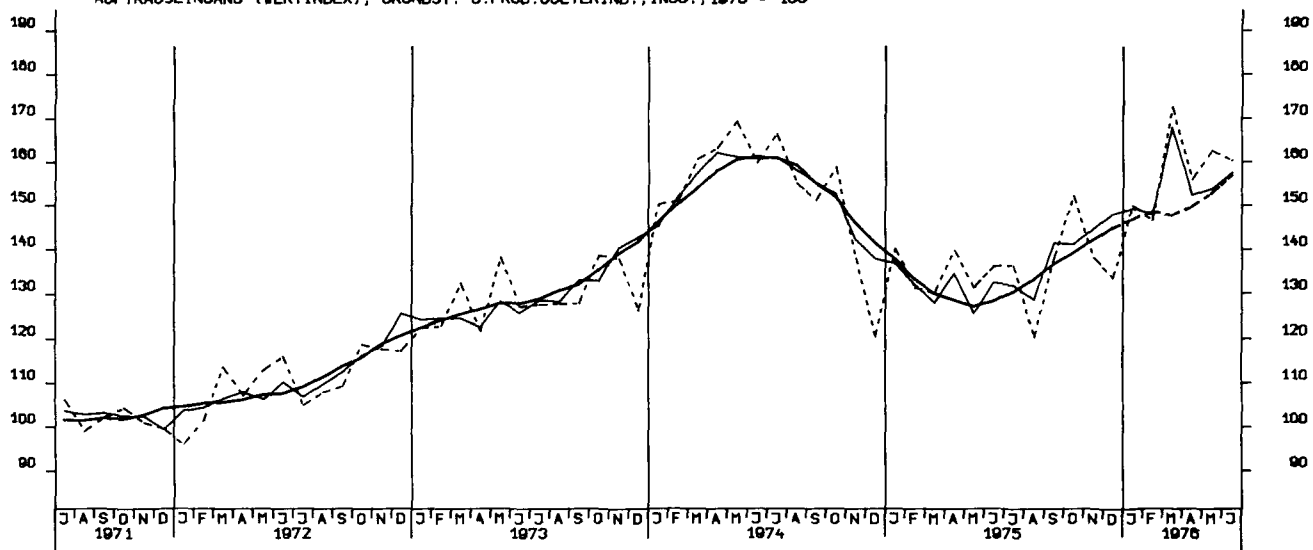

AUFTRAGSEINGANG (VERTINDEX), INVESTITIONSGUETERIND., INSGESAMT, 1970 = 100

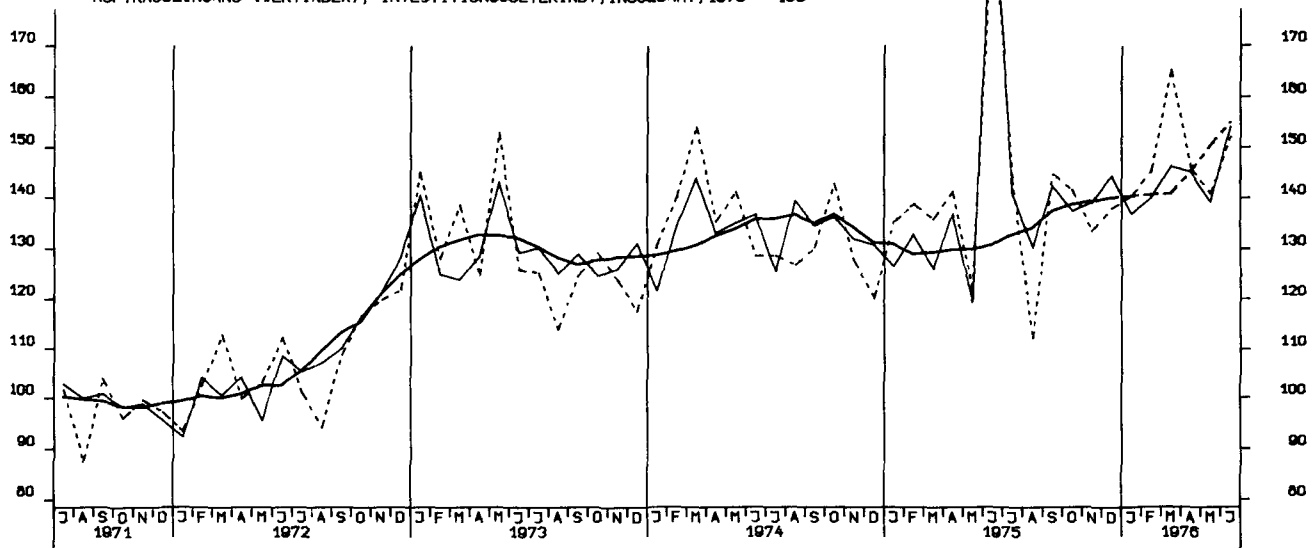

AUFTRAGSEINGANG (VERTINDEX), VERBRAUCHSGUETERIND., INSGESAMT, 1970 = 100

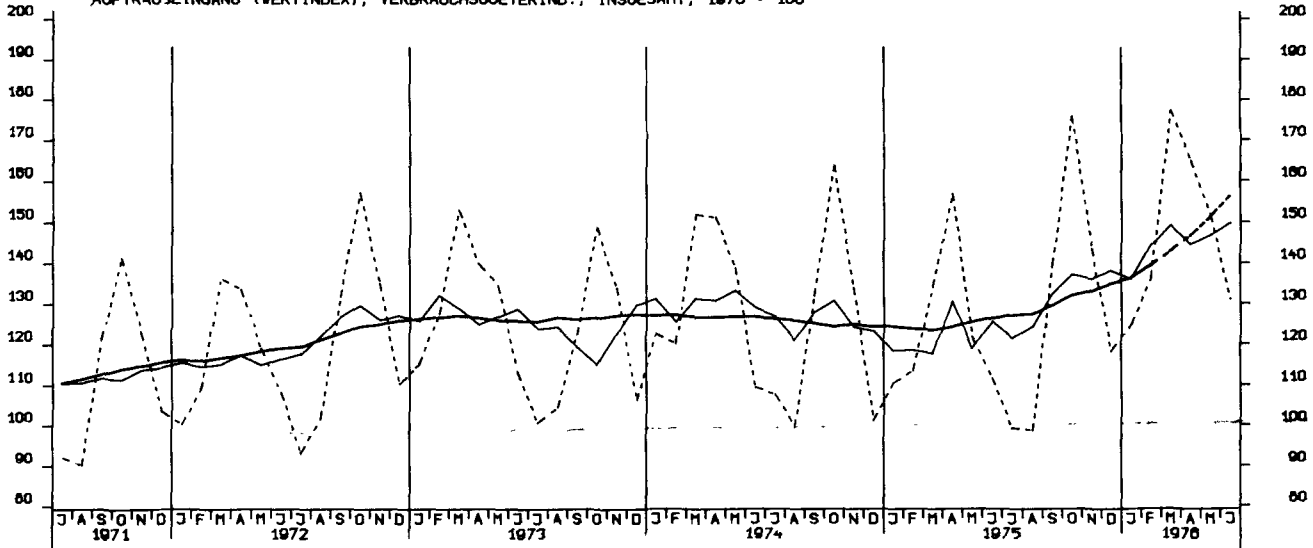

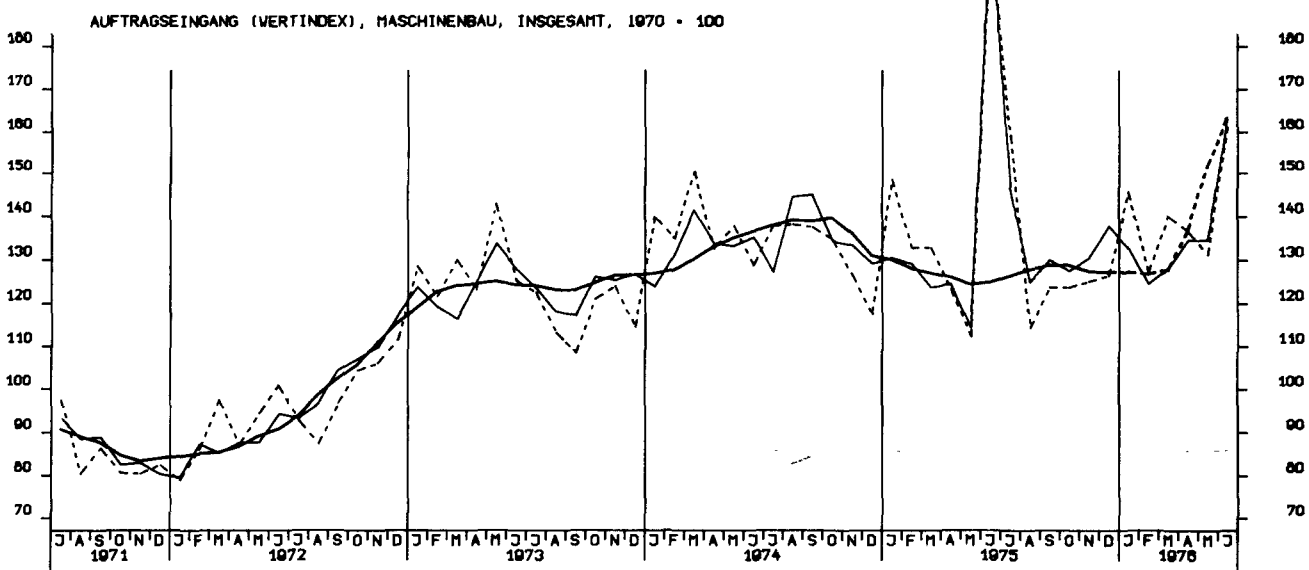
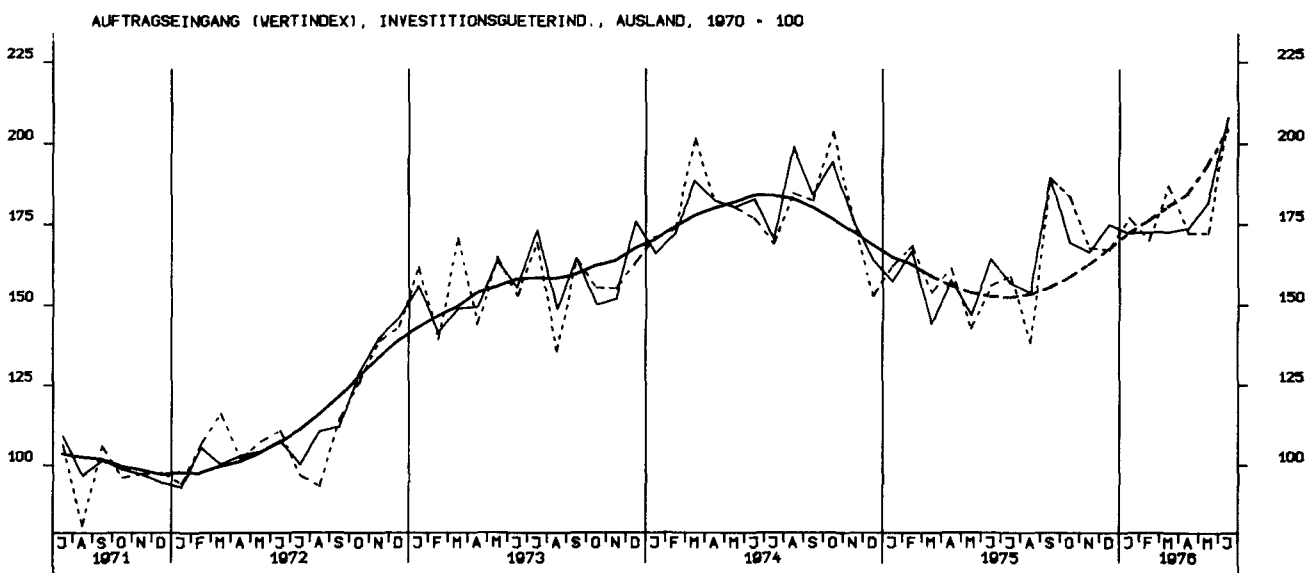
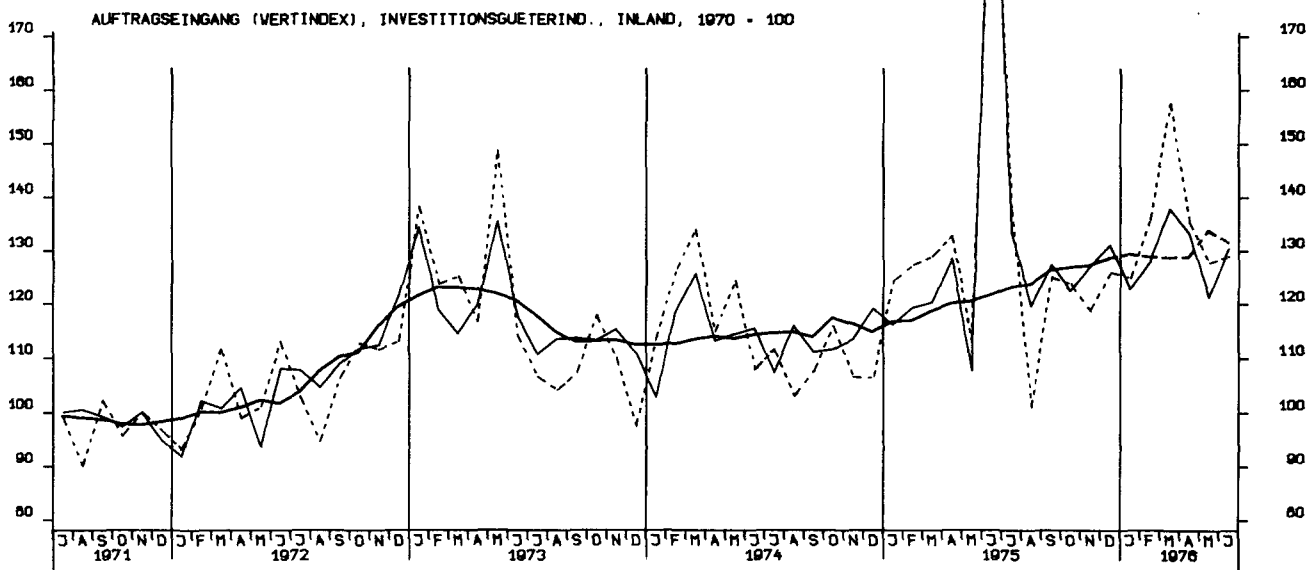

AUFTRAGSEINGANG (VOLUMENIND.), VERARB. INDUSTRIE (O.NUG), INSG. 1970 - 100

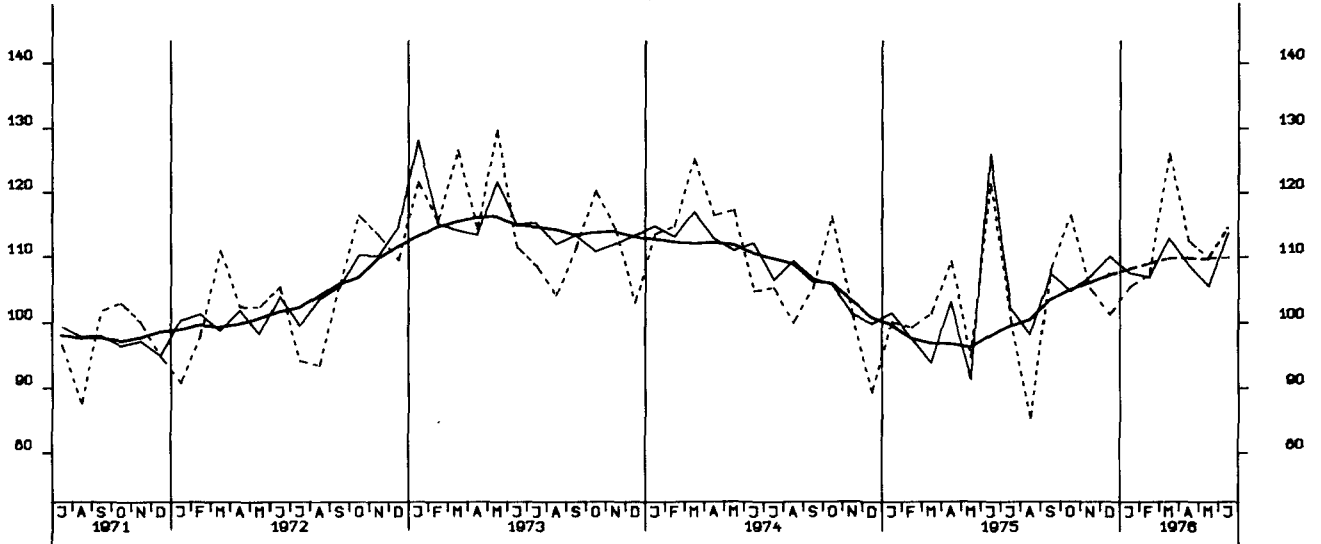

AUFTRAGSEINGANG (VOLUMENIND.), VERARB. INDUSTRIE (O.NUG), INL., 1970 - 100

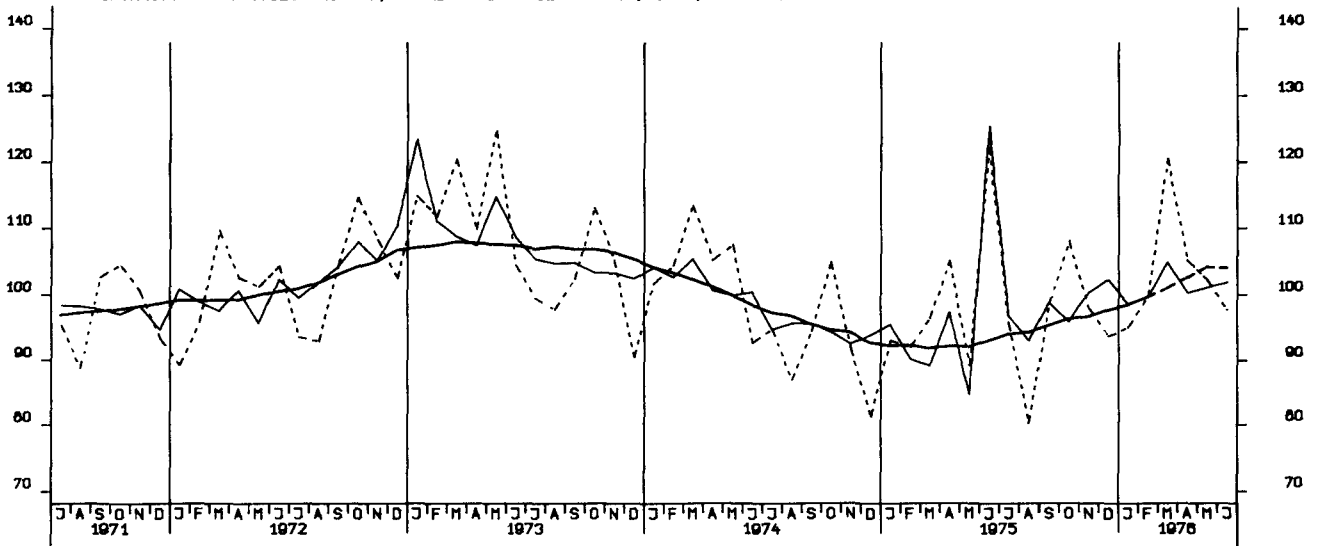

AUFTRAGSEINGANG (VOLUMENIND.), VERARB. INDUSTRIE (O.NUG), AUSL., 1970 - 100

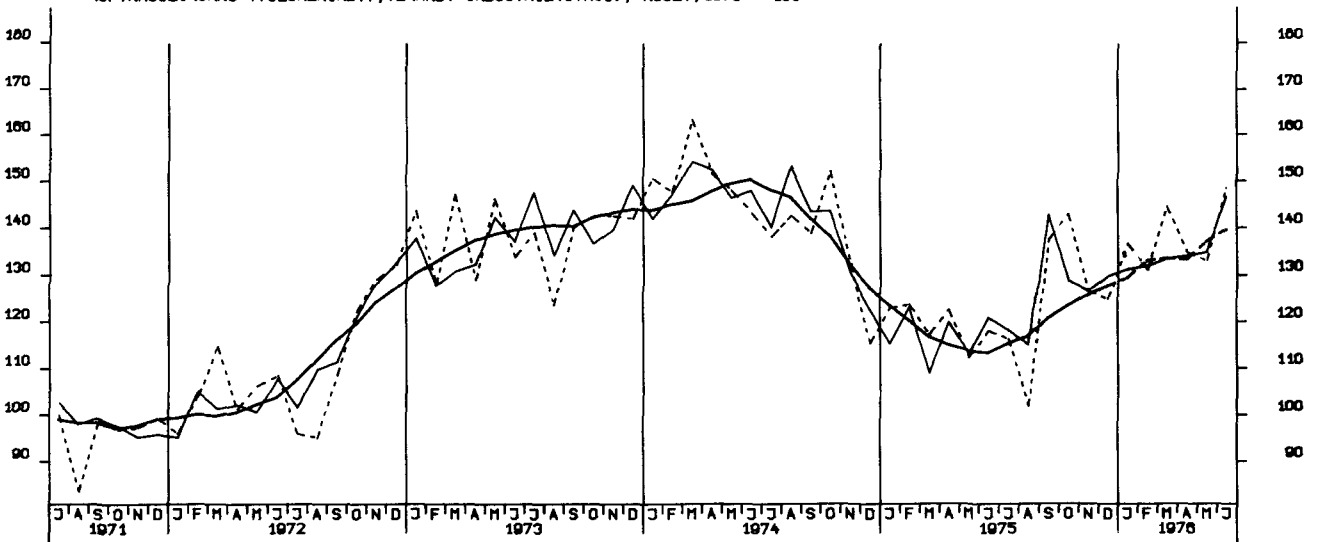

AUFTRAGSEINGANG (VOLUMENIND.), GRUNDST.-U. PROD. GUETERIND., INSG. 1970 = 100

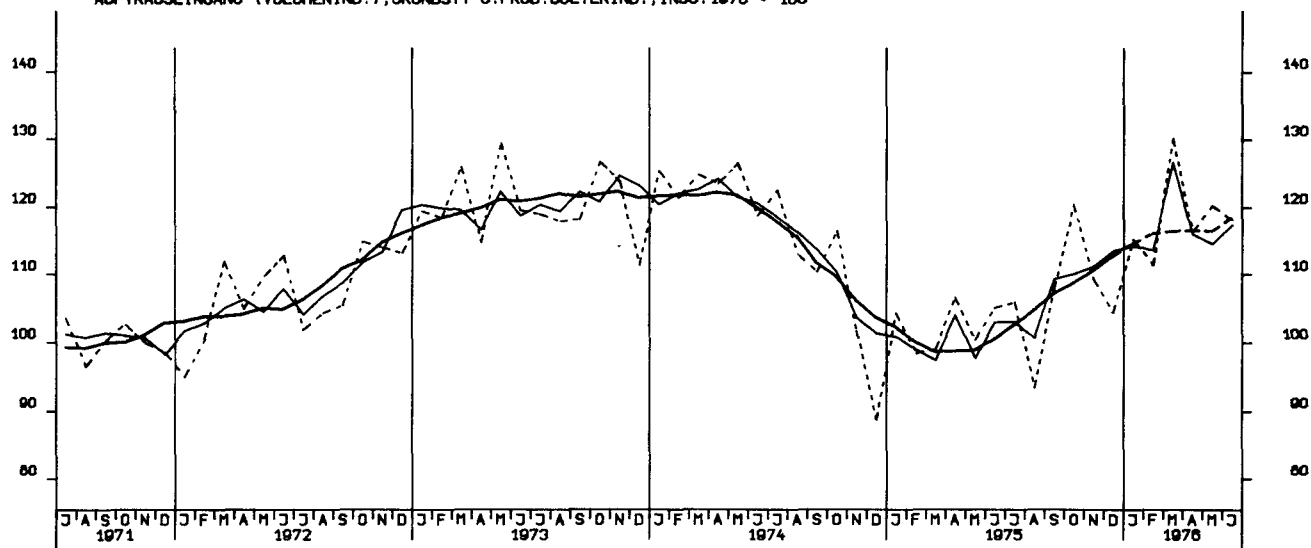

AUFTRAGSEINGANG (VOLUMENIND.), INVESTITIONSGUETERIND., INSG., 1970 = 100

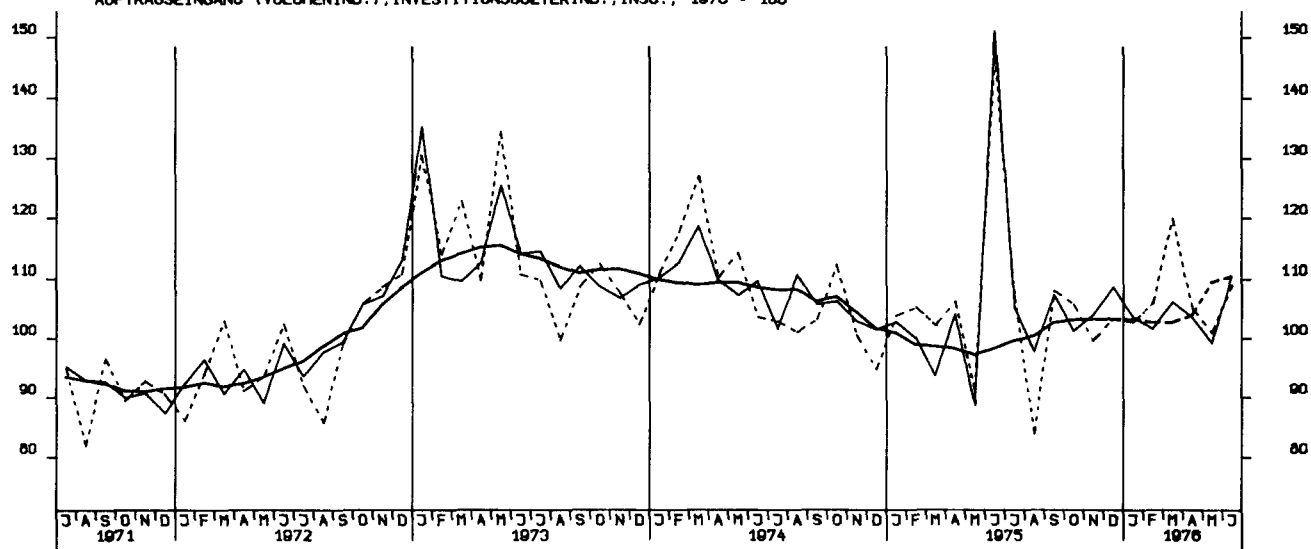

AUFTRAGSEINGANG (VOLUMENIND.), VERBRAUCHSGUETERIND., INSG., 1970 = 100

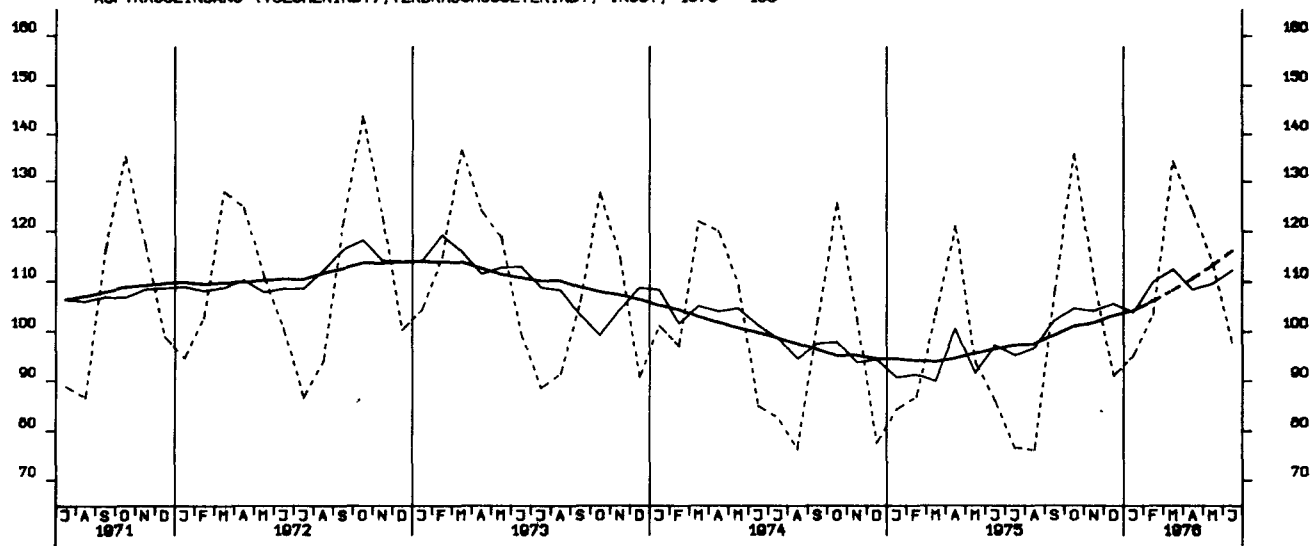

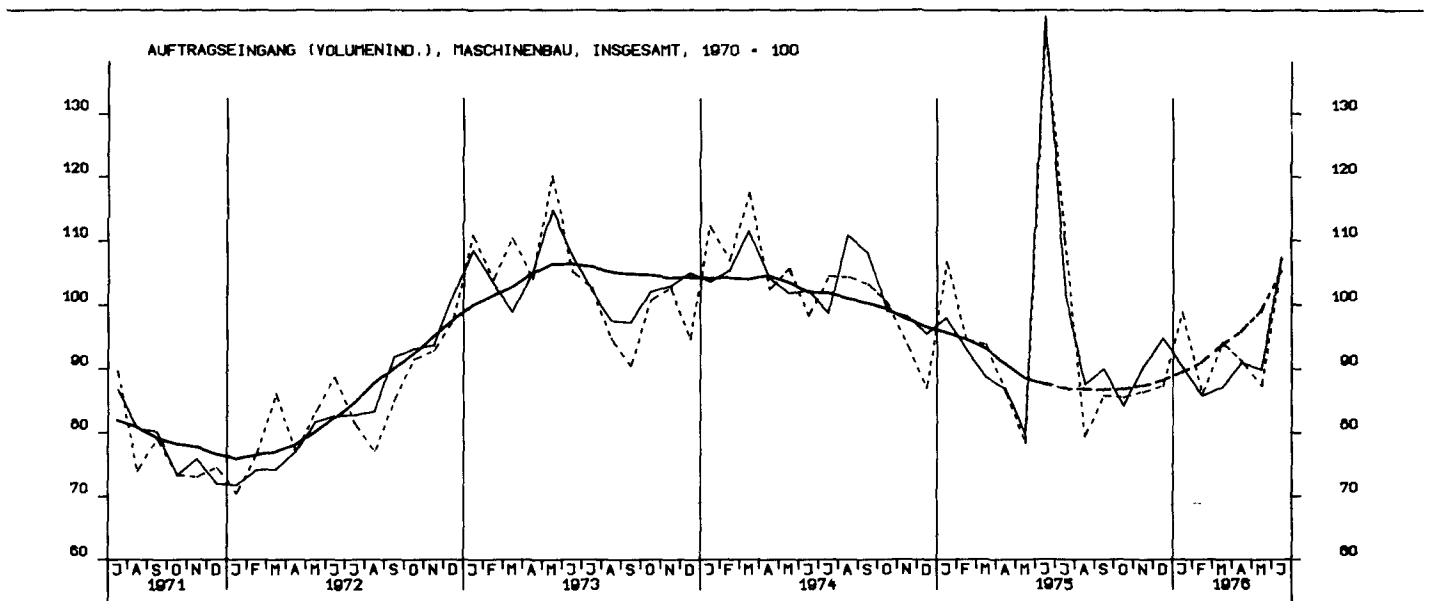
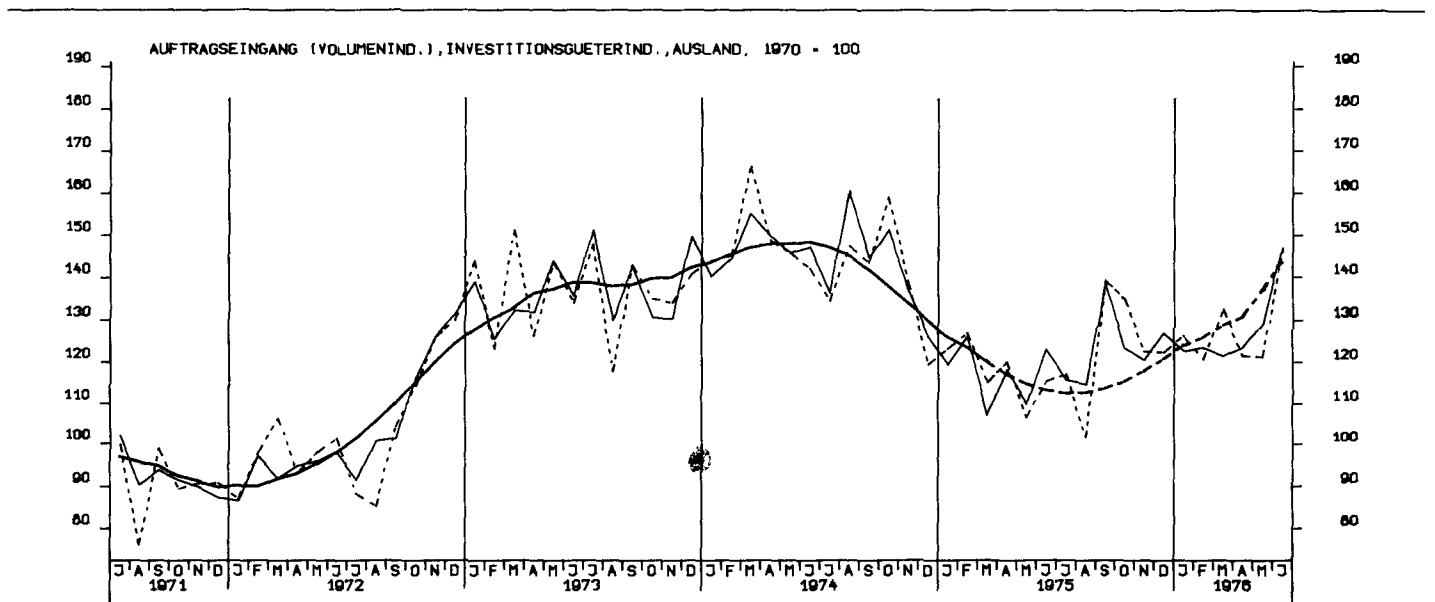
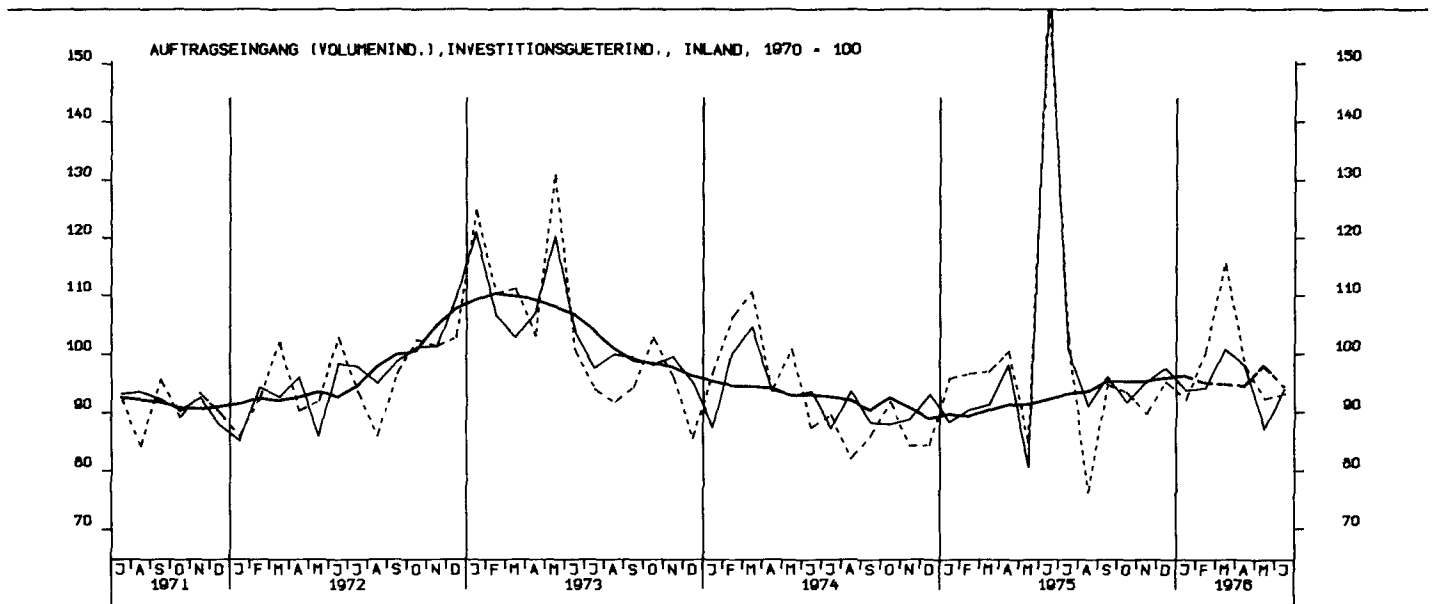

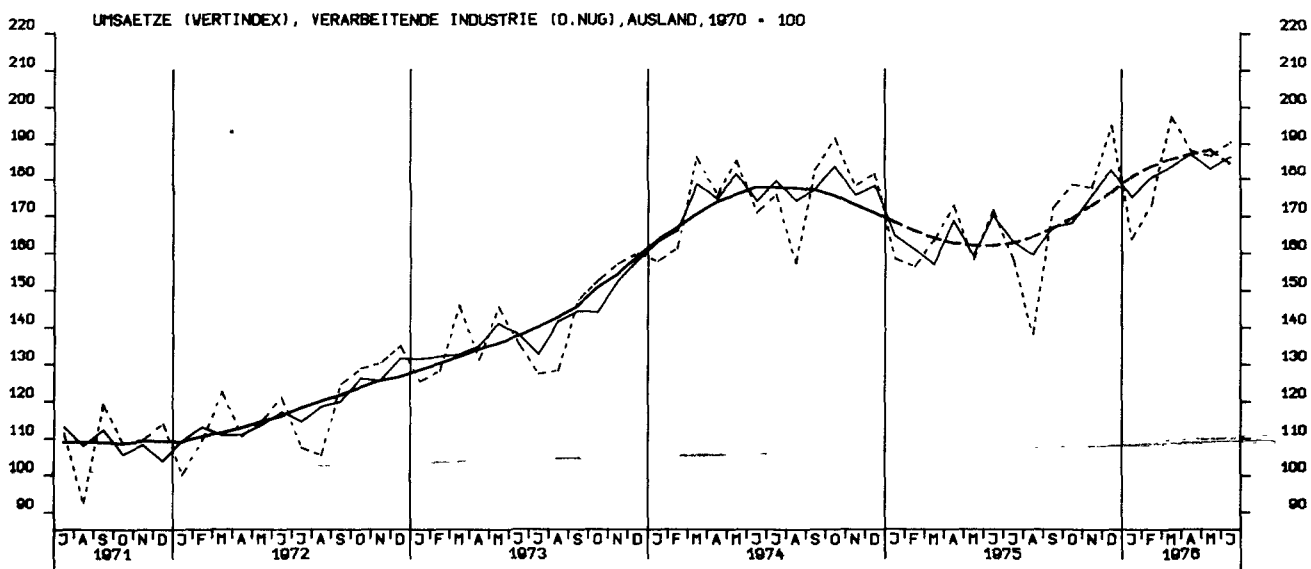
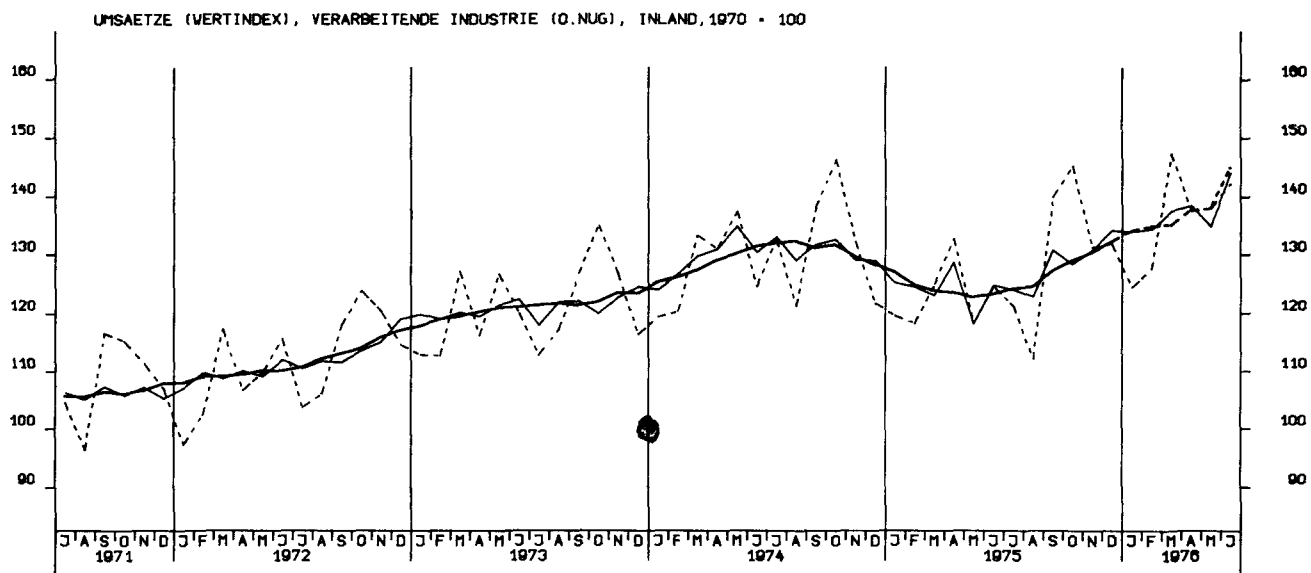
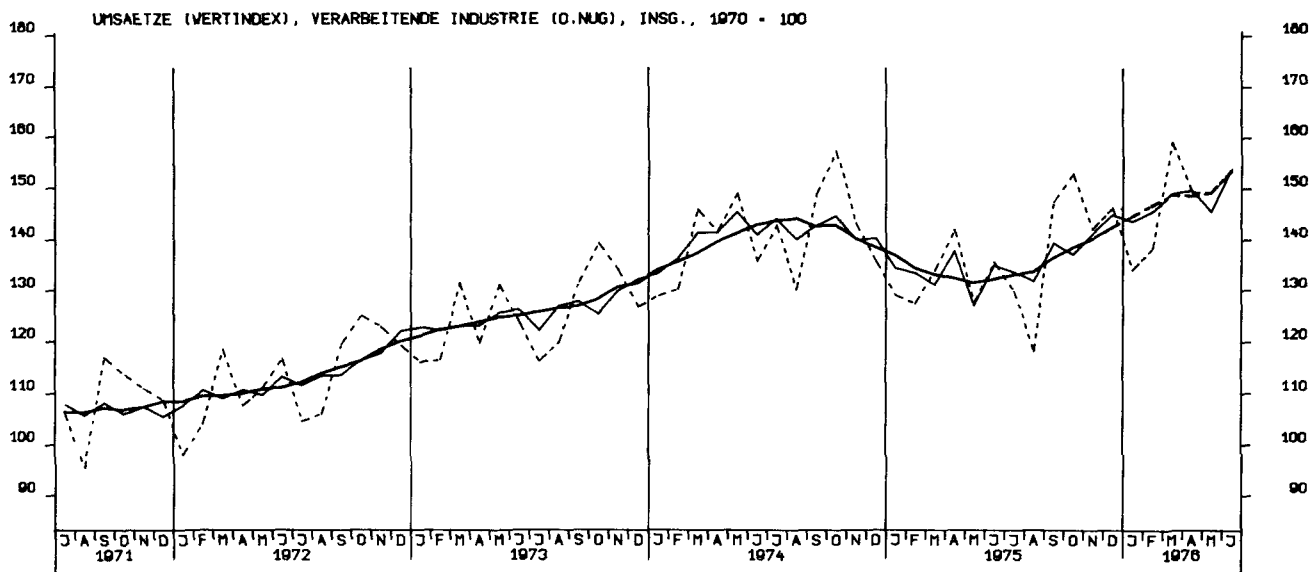

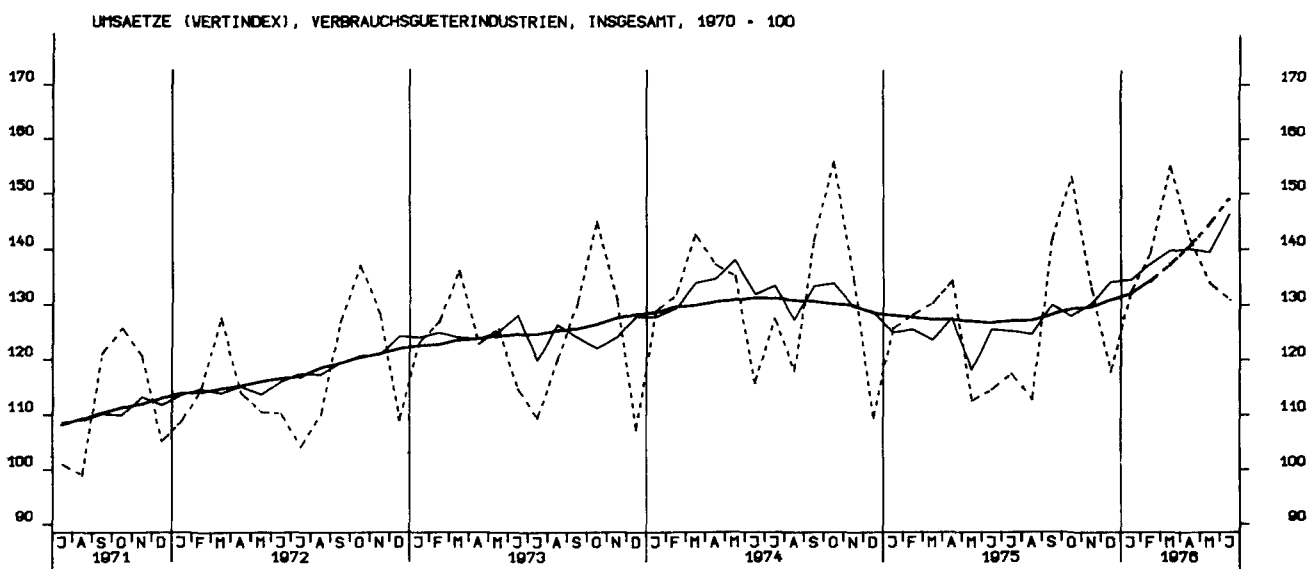
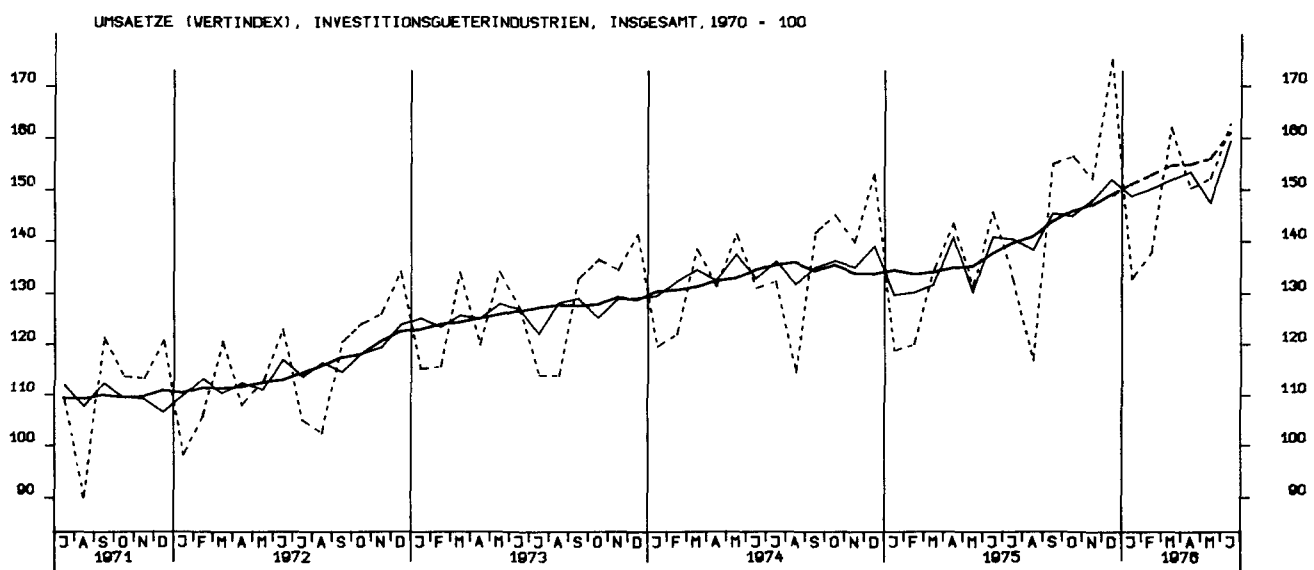
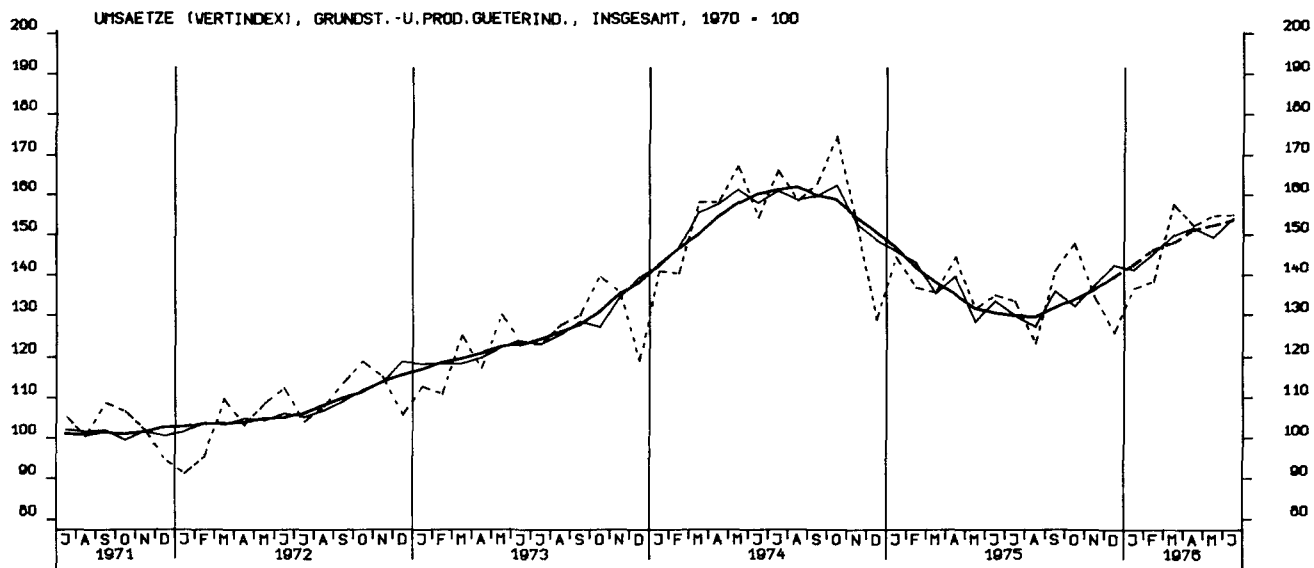

UMSAETZE (VERTINDEX), INVESTITIONSGUETERINDUSTRIEN, INLAND, 1970 = 100

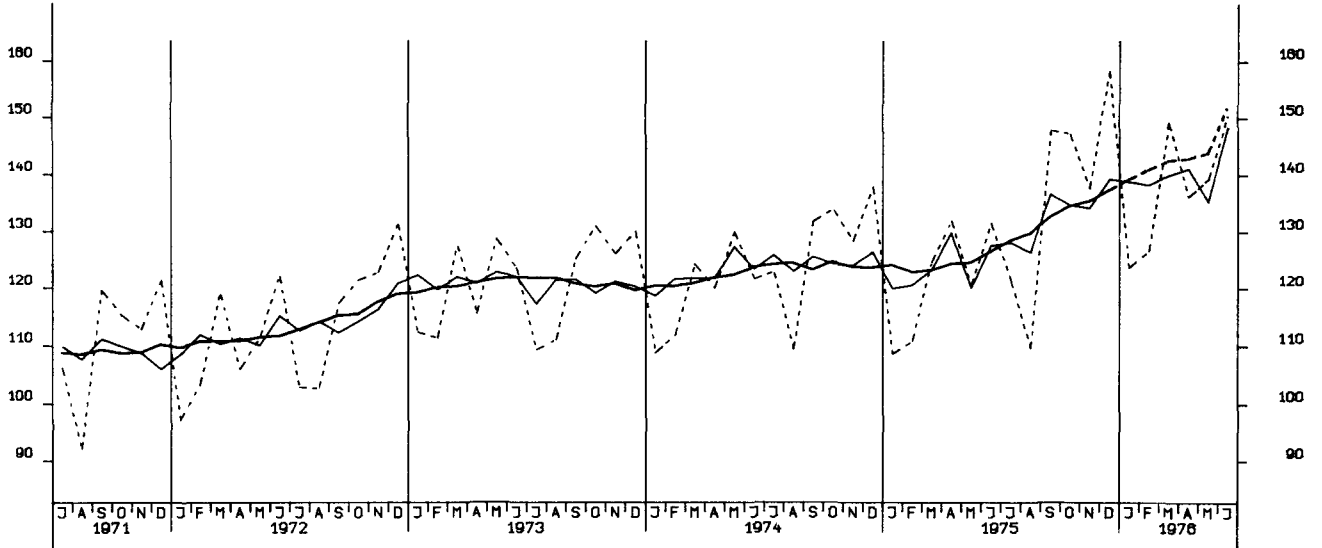

UMSAETZE (VERTINDEX), INVESTITIONSGUETERINDUSTRIEN, AUSLAND, 1970 = 100

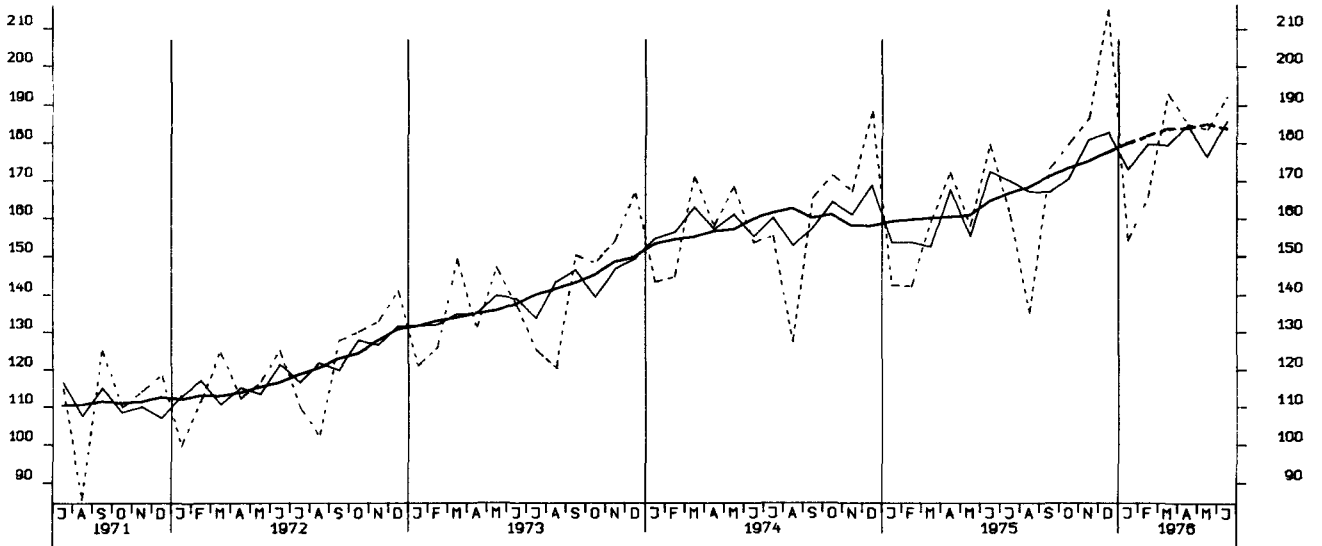

UMSAETZE (VERTINDEX), MASCHINENBAU, INSGESAMT, 1970 = 100

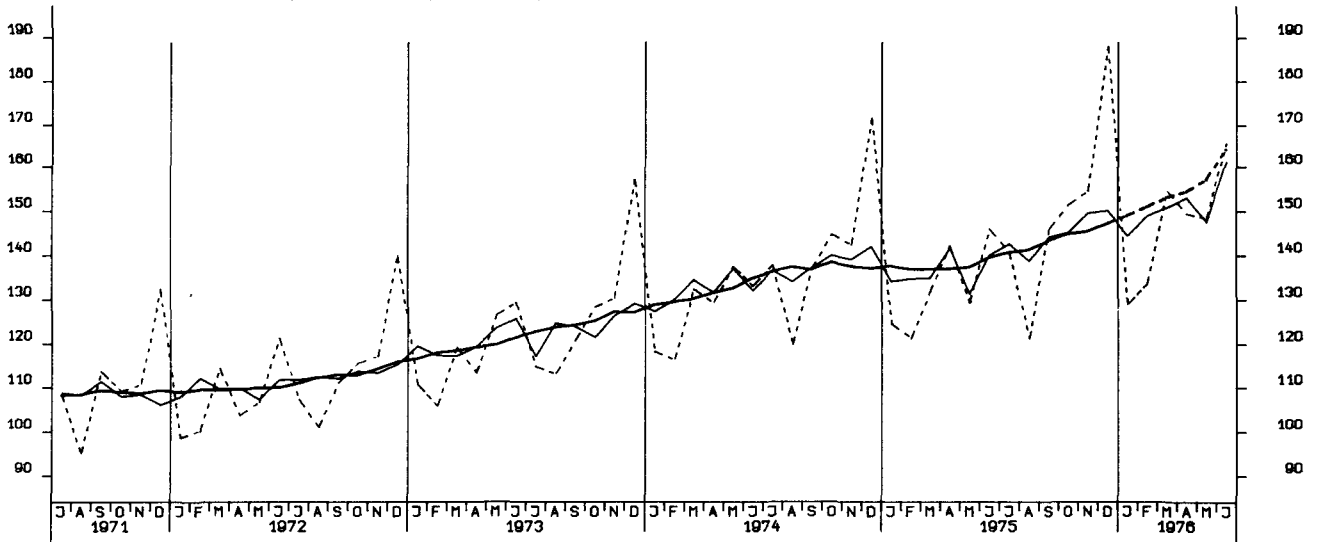



UMSAETZE (VOLUMENINDEX), VERARB. INDUSTRIE (O.NUG), INSGESAMT, 1970 = 100

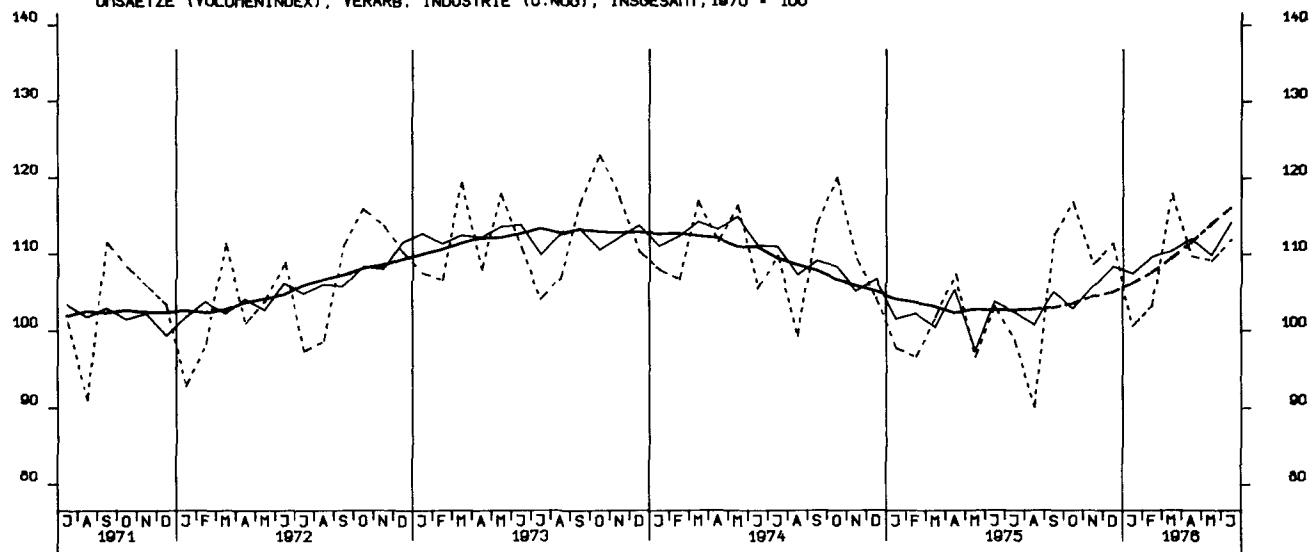

UMSAETZE (VOLUMENINDEX), VERARB. INDUSTRIE (O.NUG), INLAND, 1970 = 100

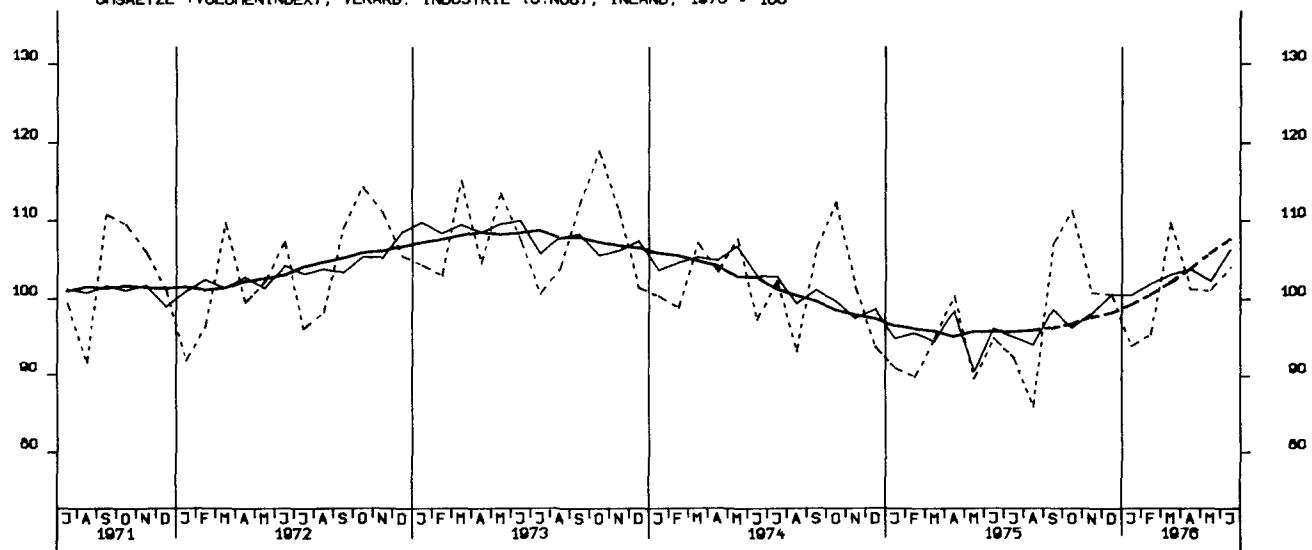

UMSAETZE (VOLUMENINDEX), VERARB. INDUSTRIE (O.NUG), AUSLAND, 1970 = 100

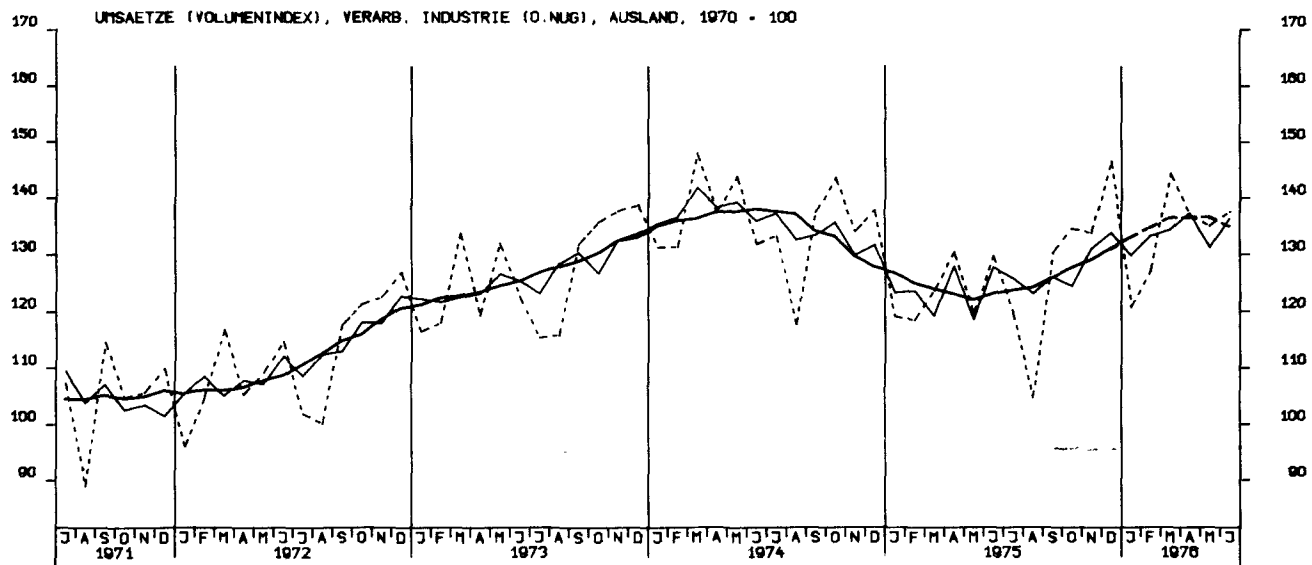

UMSAETZE (VOLUMENINDEX), GRUNDST.-U.PROD.GUETERIND. INSGESAMT, 1970 = 100

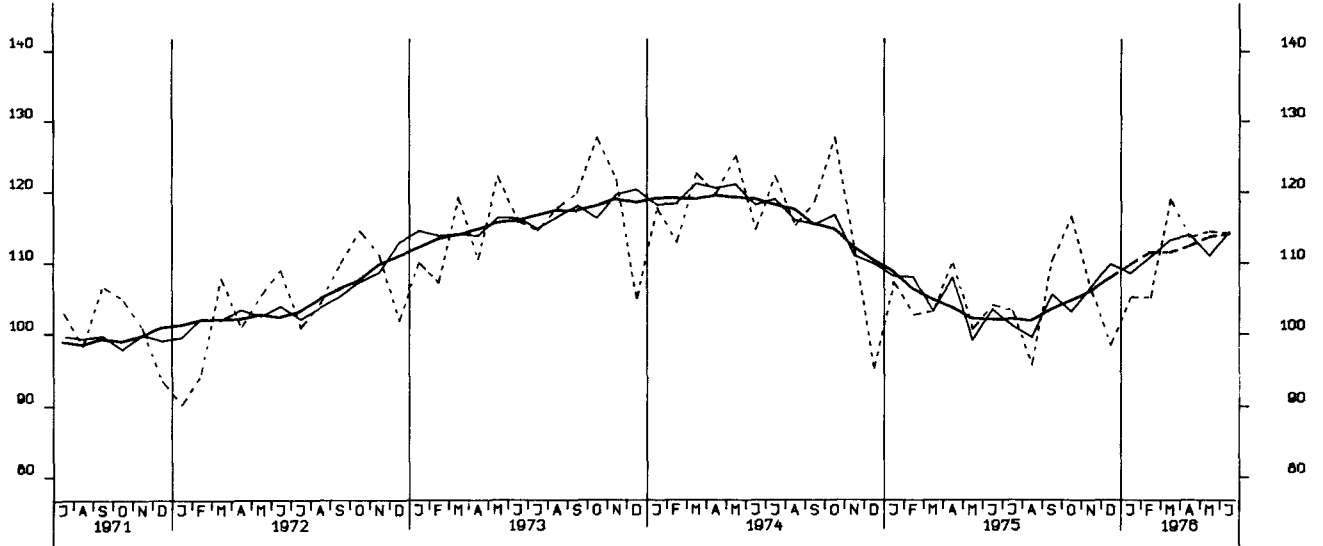

UMSAETZE (VOLUMENINDEX), INVESTITIONSGUETERIND., INSGESAMT, 1970 = 100

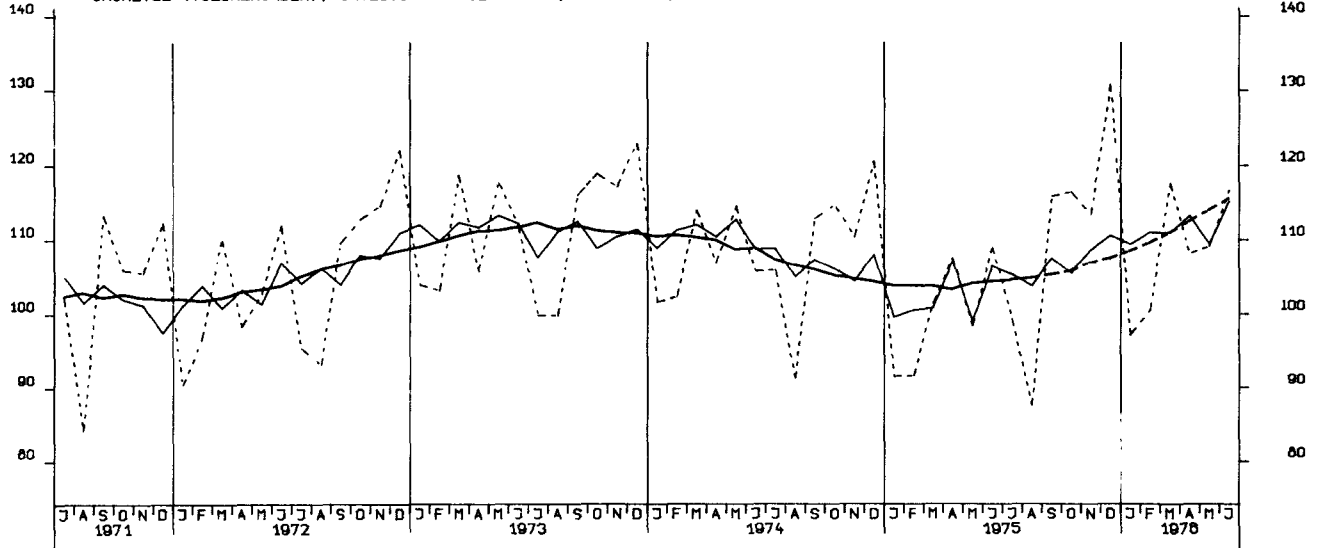

UMSAETZE (VOLUMENINDEX), VERBRAUCHSGUETERIND., INSGESAMT, 1970 = 100

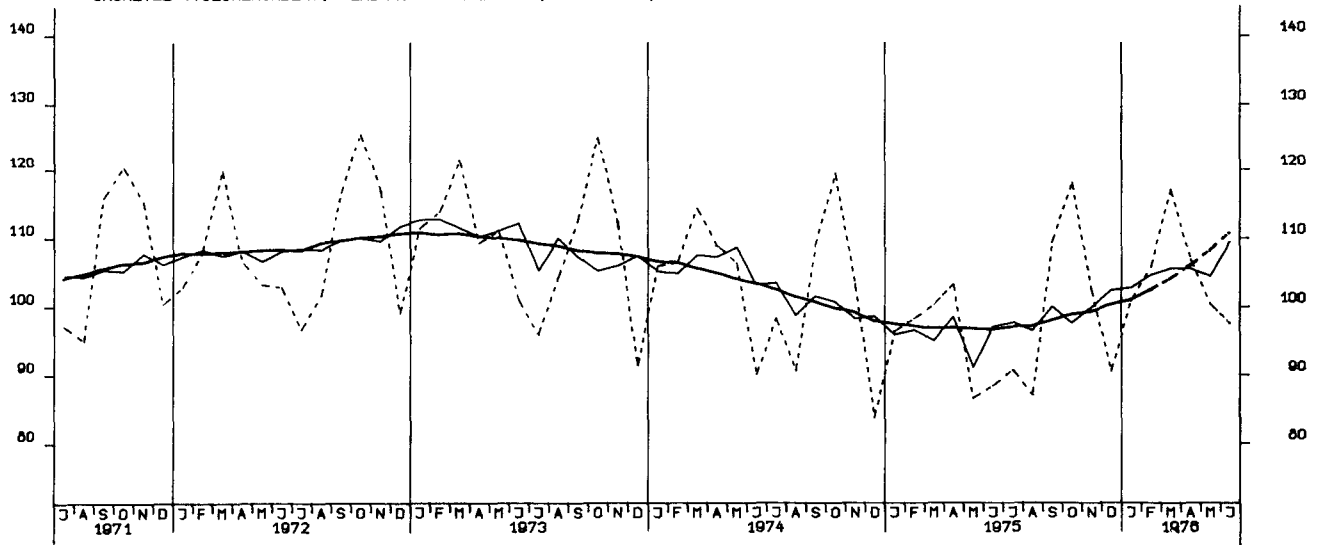

UMSAETZE (VOLUMENINDEX), INVESTITIONSGUETERIND., INLAND, 1970 = 100

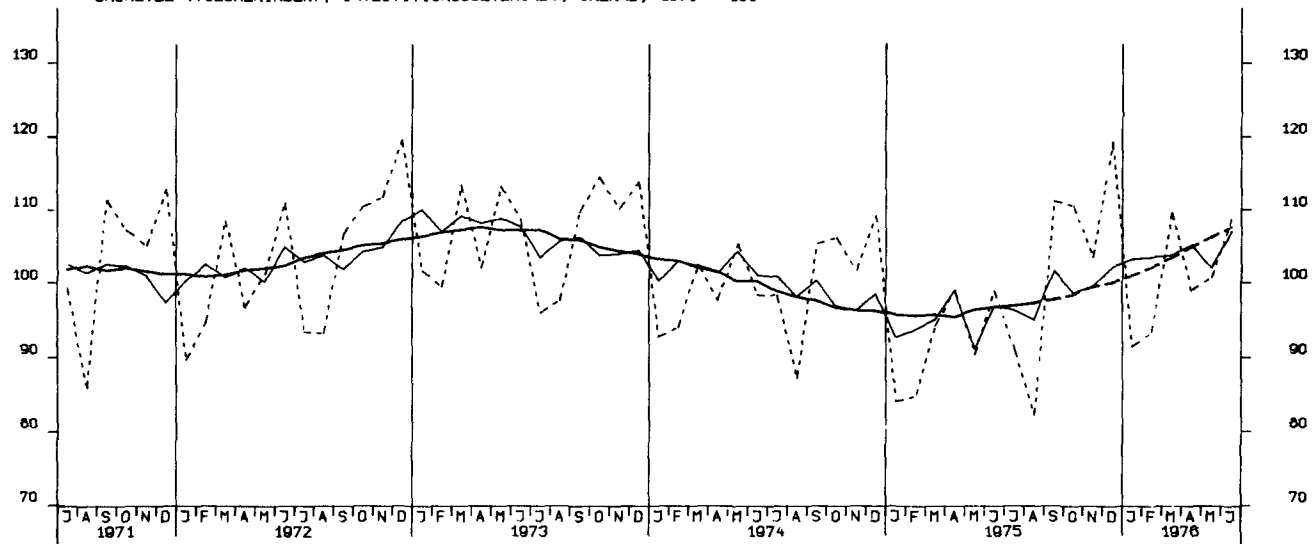

UMSAETZE (VOLUMENINDEX), INVESTITIONSGUETERIND., AUSLAND, 1970 = 100

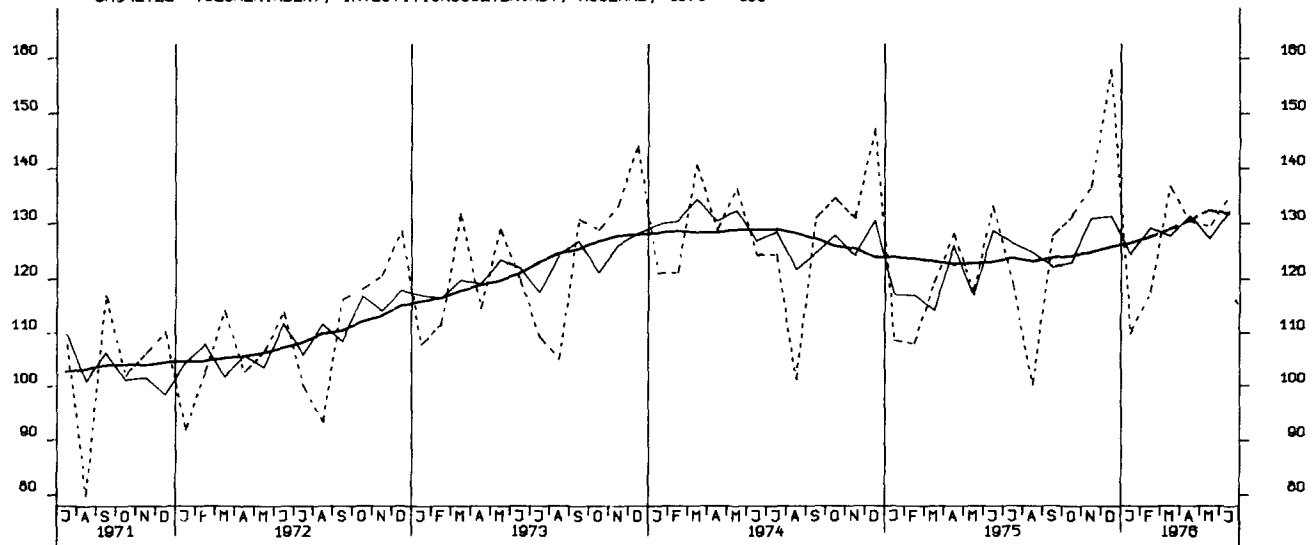

UMSAETZE (VOLUMENINDEX), MASCHINENBAU, INSGESAMT, 1970 = 100

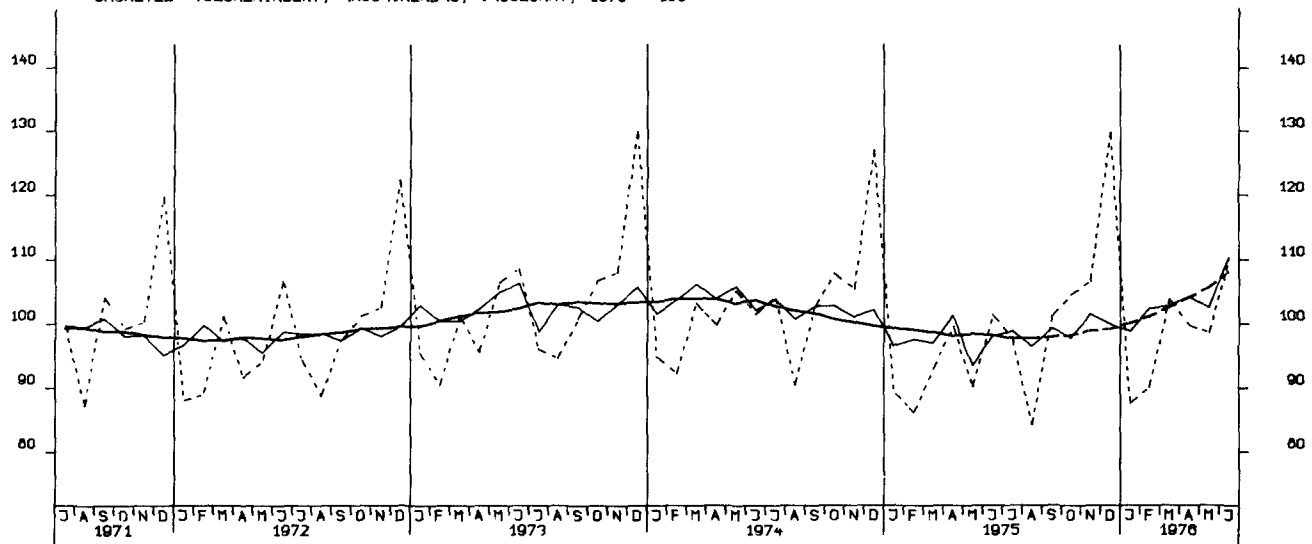

BAUGENEHMIGUNGEN, VERANSCHL. REINE BAUKOSTEN, WOHN- U. NICHTWOHN- GEB. 1970=100

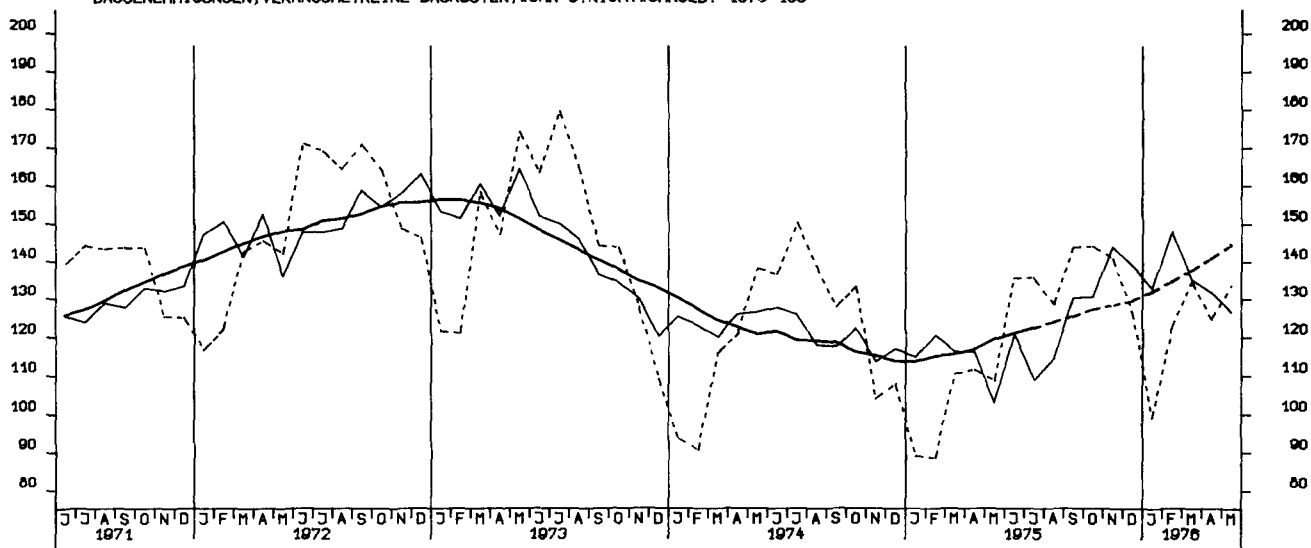

GENEHMIGTE WOHNUNGEN (ANZAHL)

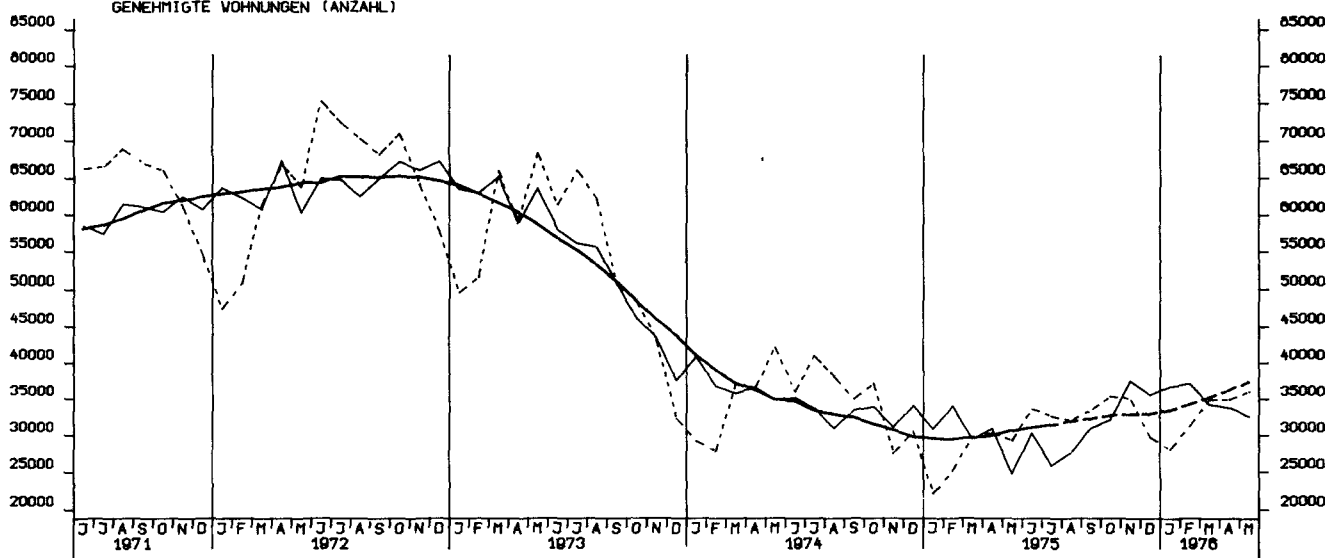

FERTIGGESTELLTE WOHNUNGEN (ANZAHL)

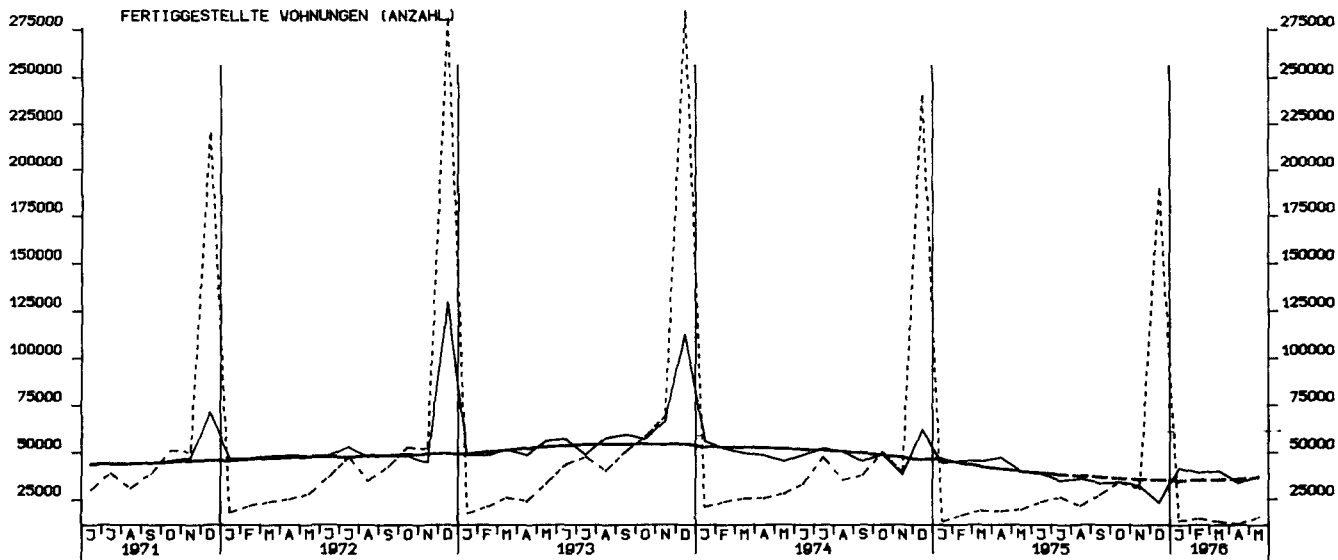

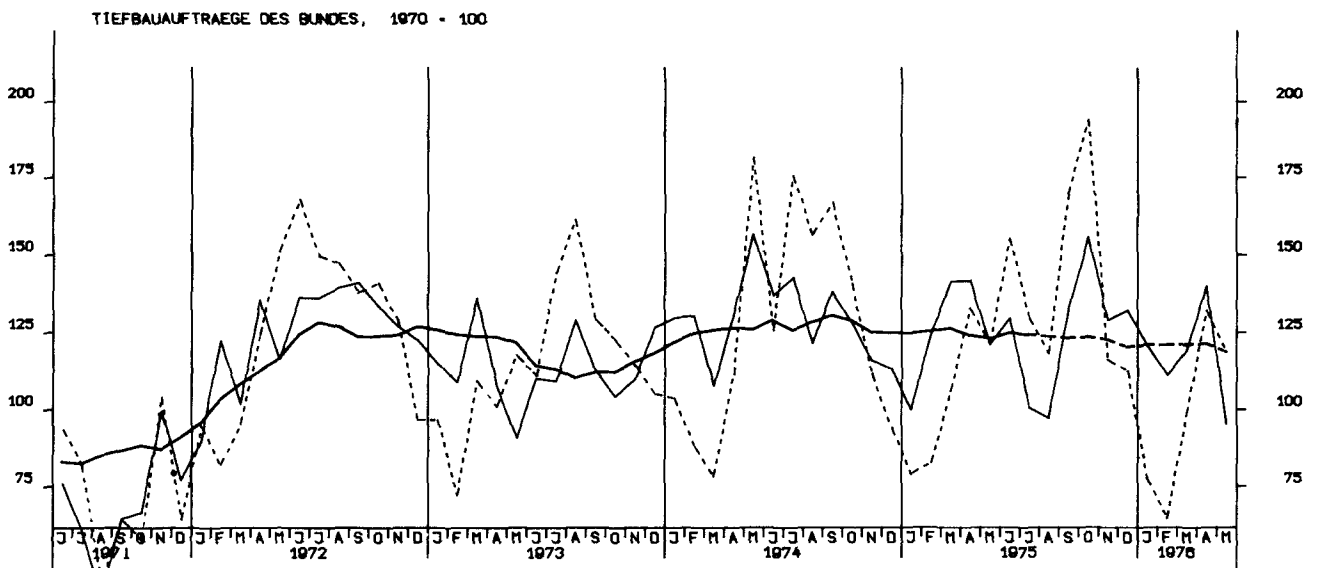
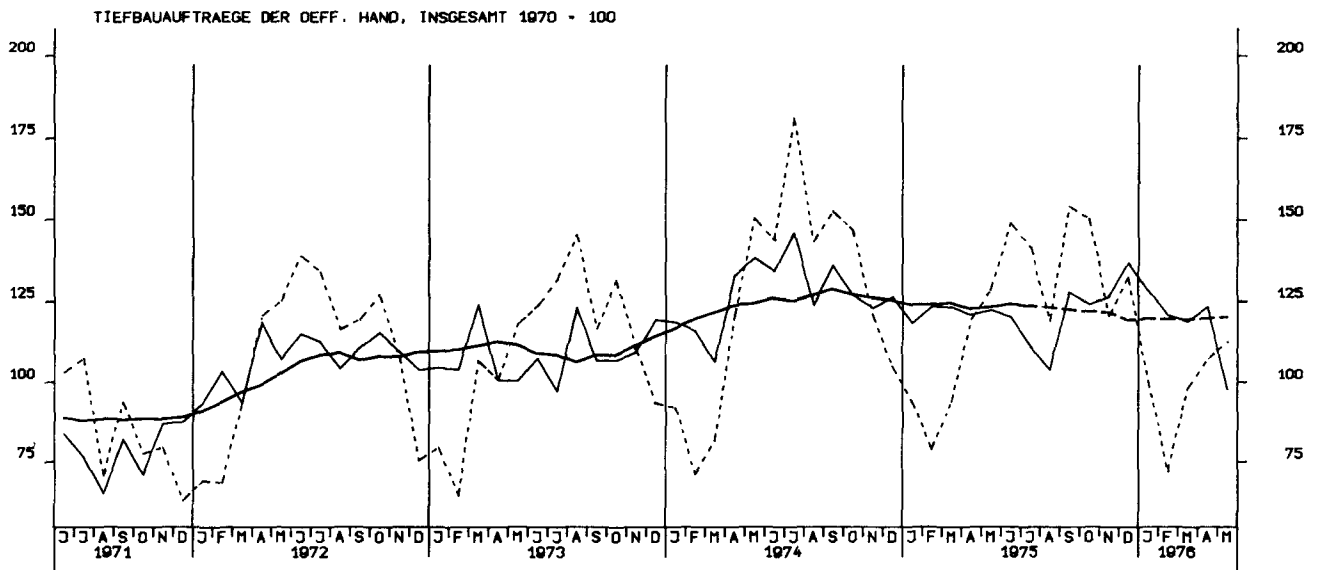
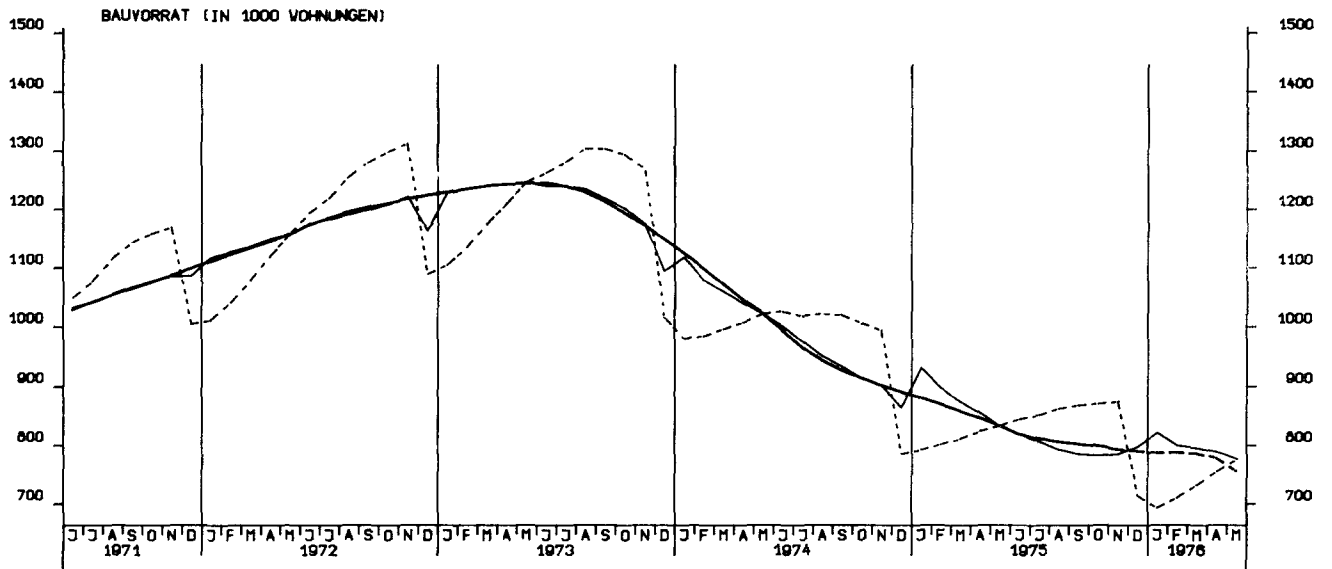

TIEFBAUAUFTRÄGE DER LÄNDER, 1970 = 100

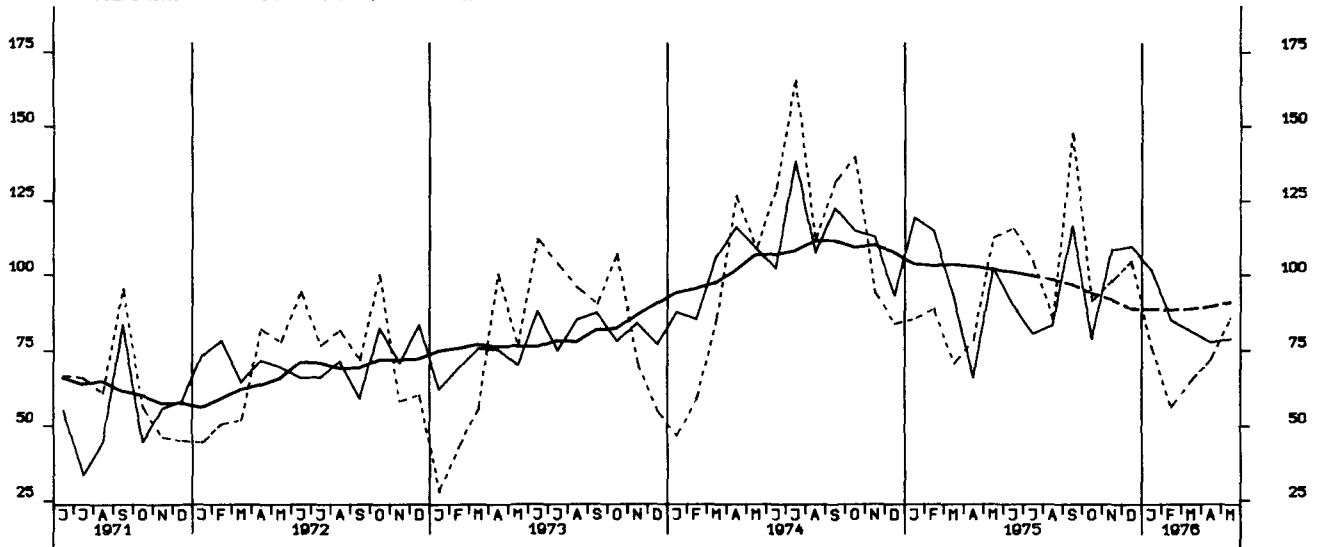

TIEFBAUAUFTRÄGE DER GEMEINDEN UND GEMEINDEVERBÄNDE, 1970 = 100

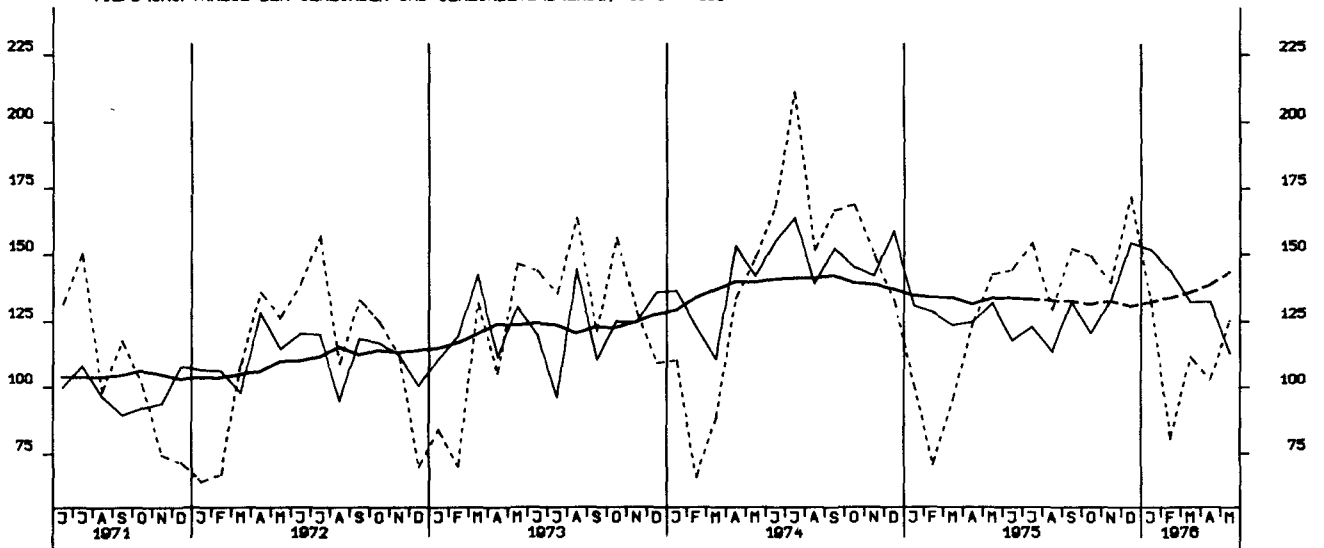

GROSSHANDELSUMSATZ INSGESAMT, JEWELIGE PREISE, 1970 = 100

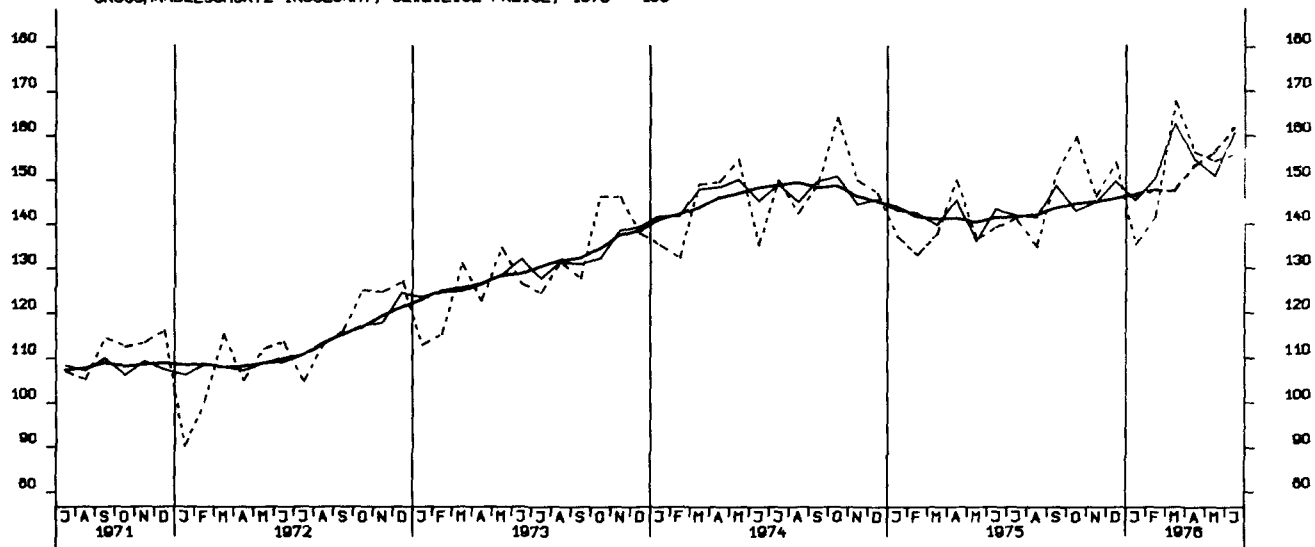

EINZELHANDELSUMSATZ INSGESAMT, JEWELIGE PREISE, 1970 = 100

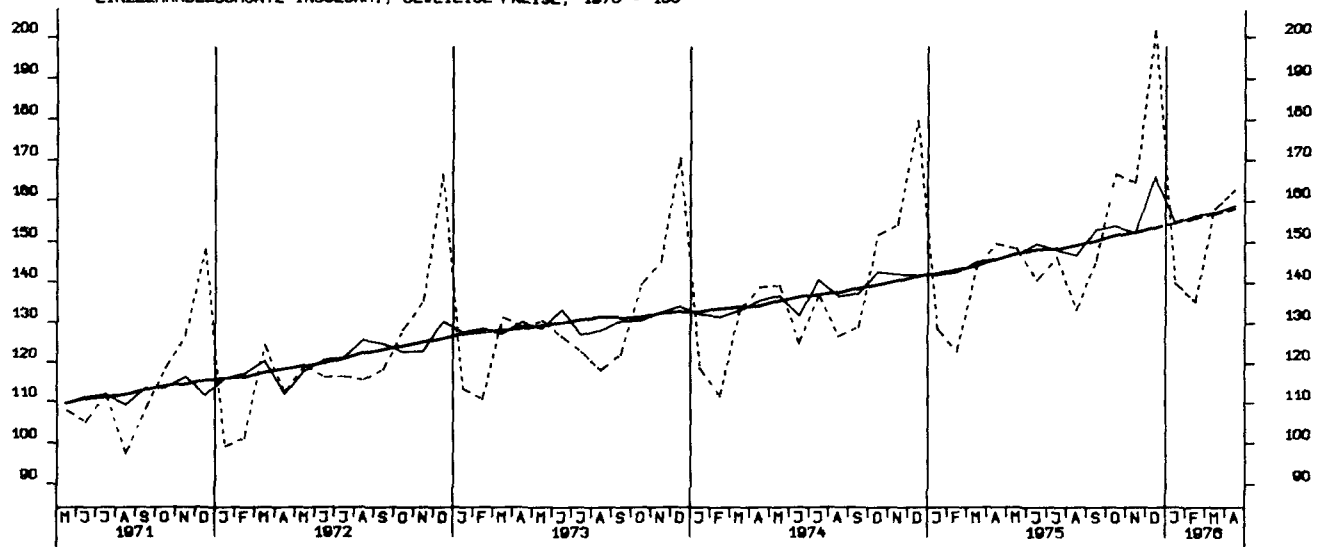

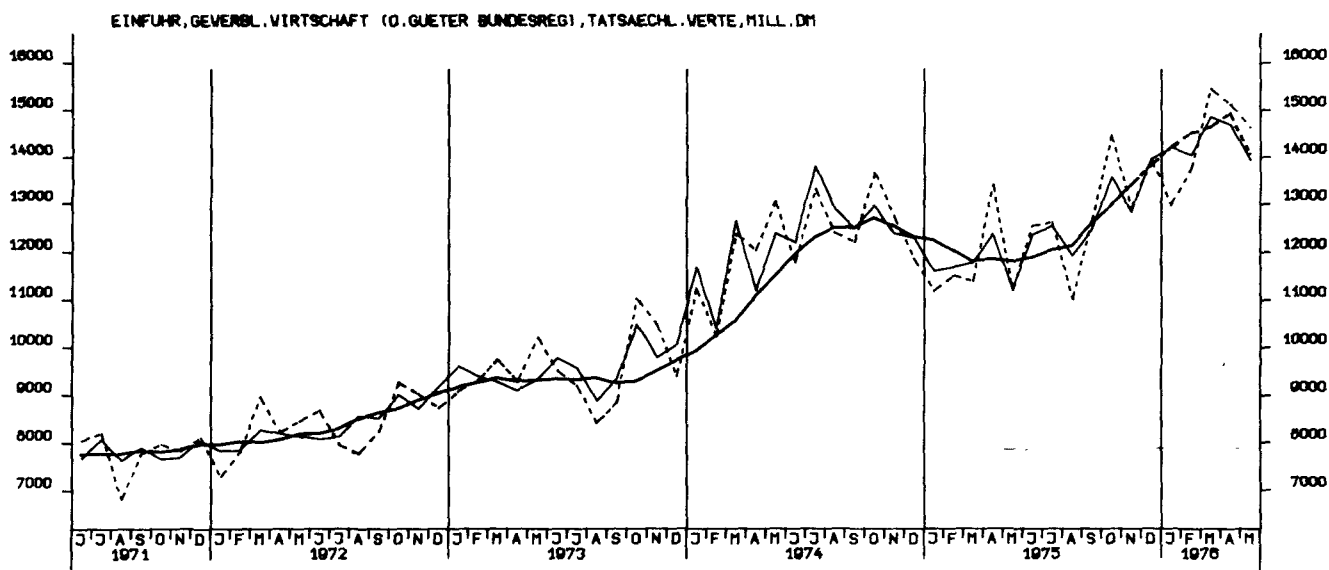
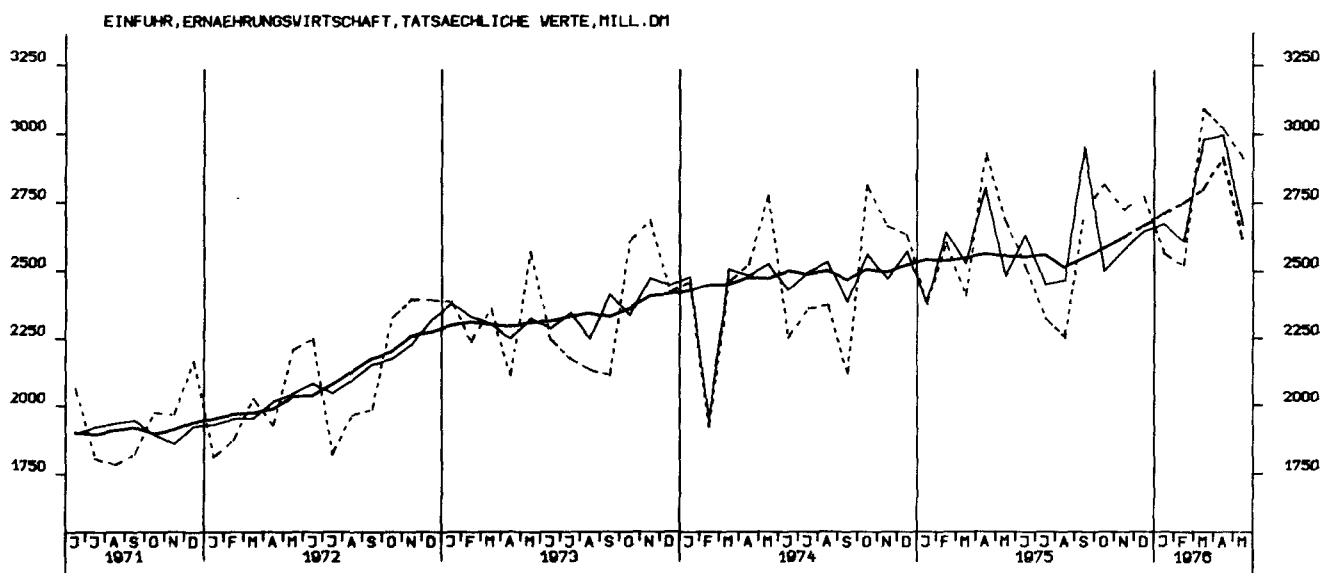
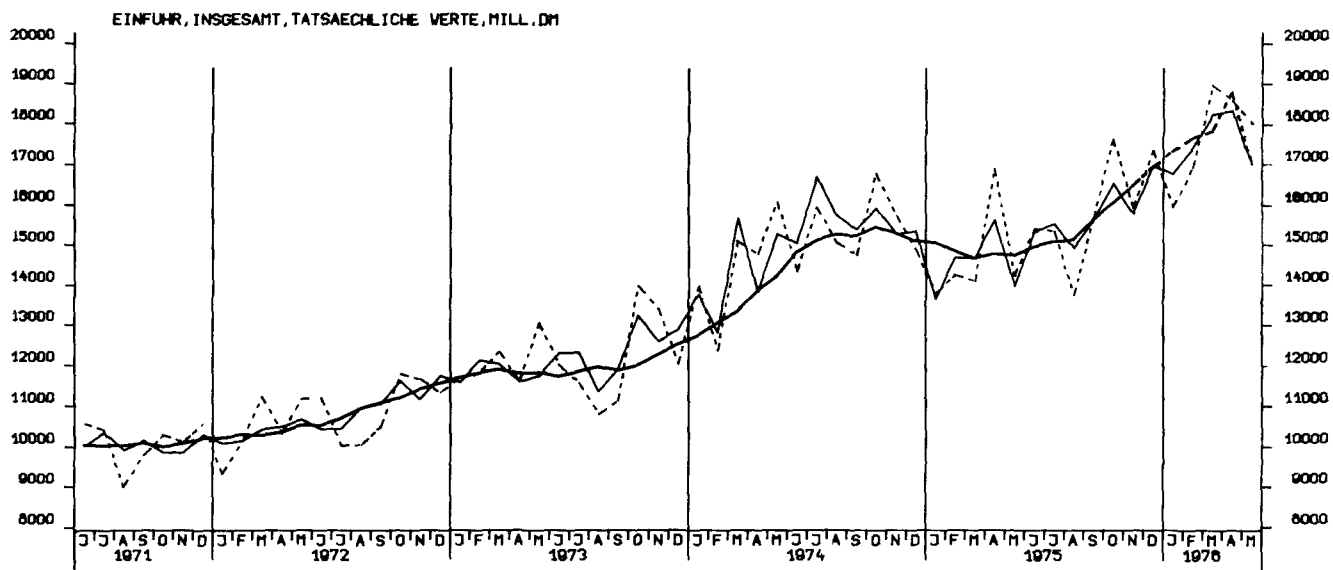



EINFUHR, ROHSTOFFE, TATSÄCHLICHE WERTE, MILL. DM

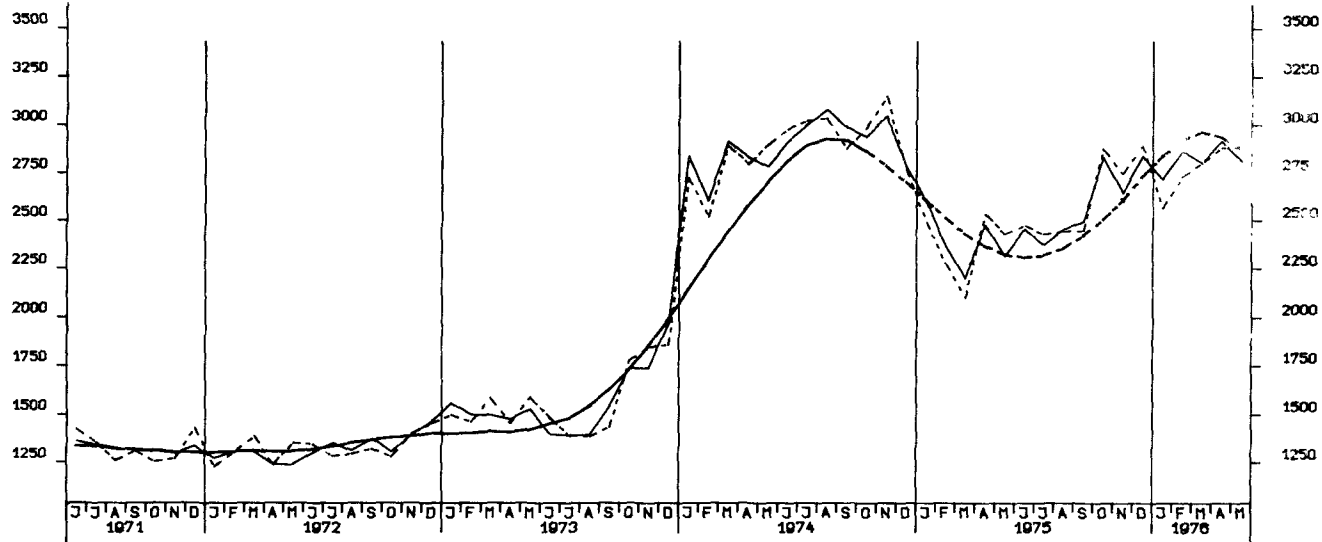

EINFUHR, ENDERZEUGNISSE (O. GUETER BUNDESREG), TATSÄCHLICHE WERTE, MILL. DM

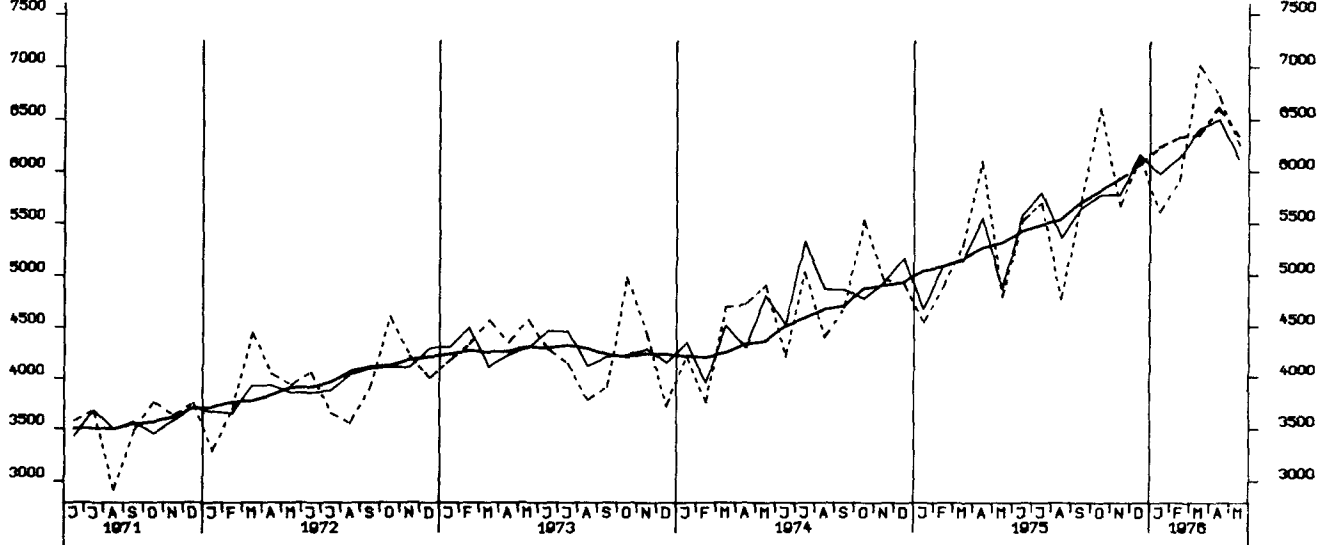

EINFUHR, HALBFABRICATEN UND VORERZEUGNISSE, TATSÄCHLICHE WERTE, MILL. DM

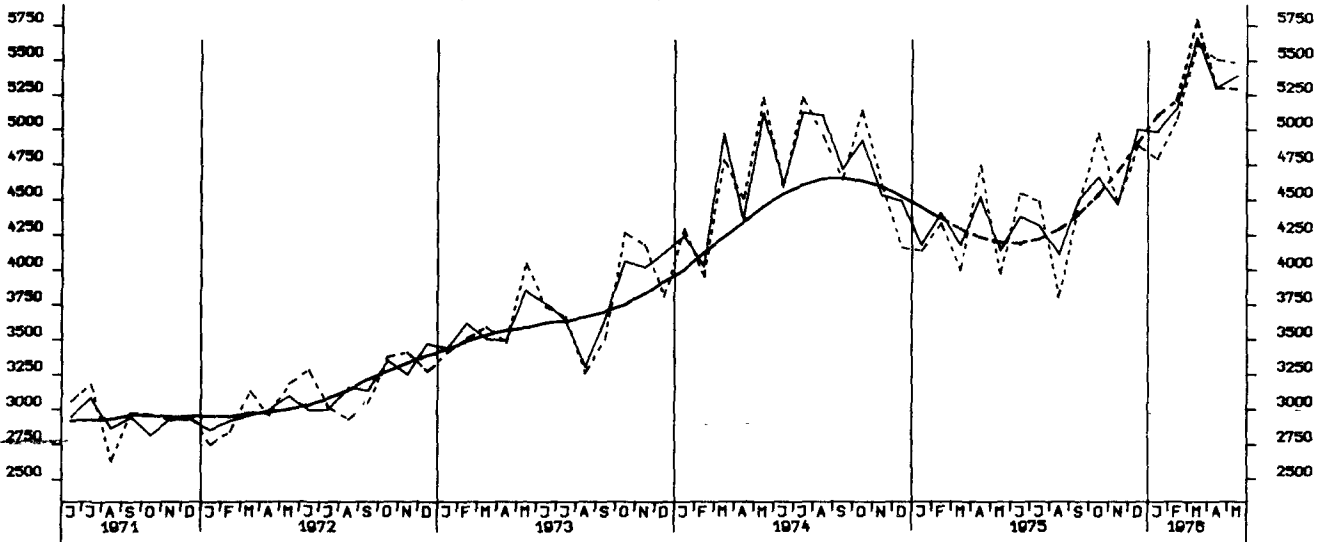

EINFUHR, EG-LÄNDER, TATSÄCHLICHE WERTE, MILL. DM

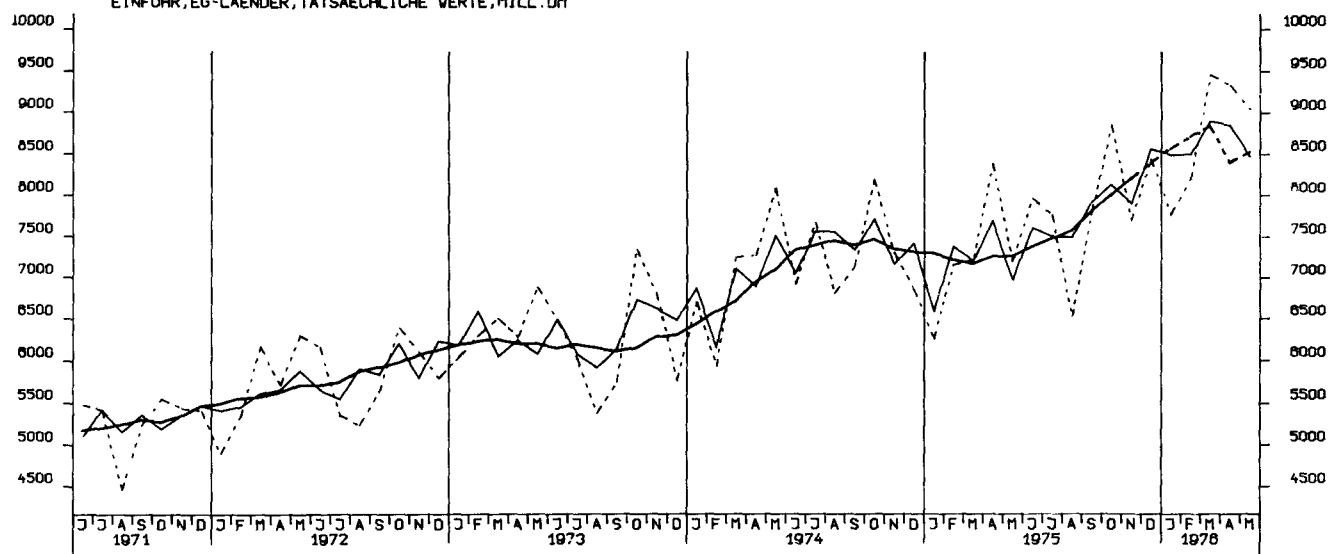

AUSFUHR, INSGESAMT, TATSÄCHLICHE WERTE, MILL. DM

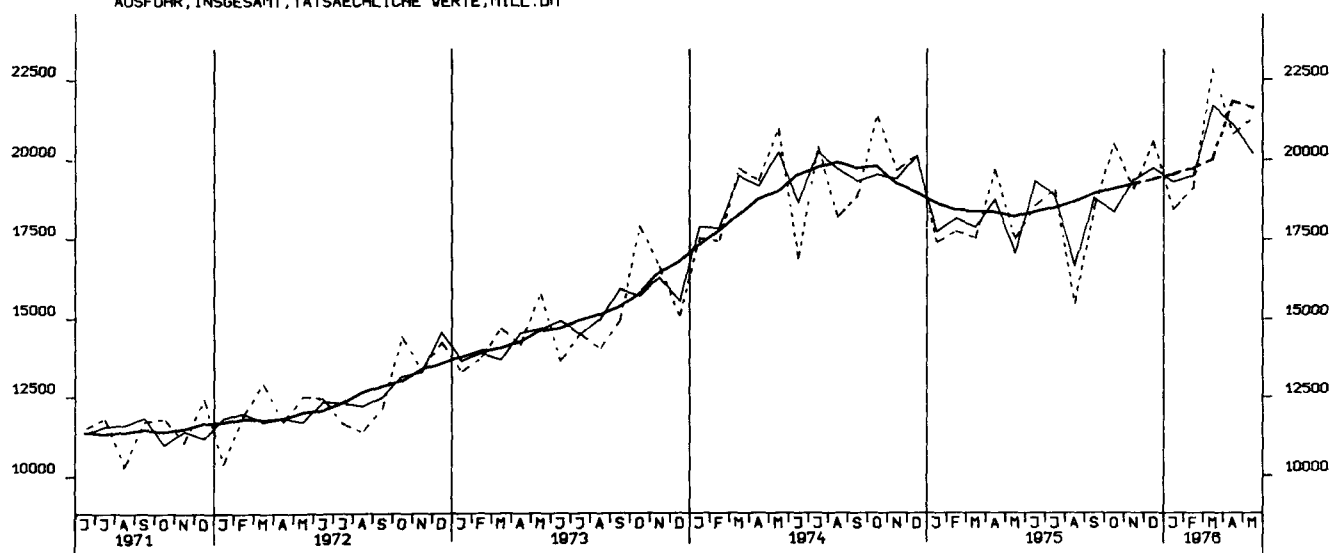

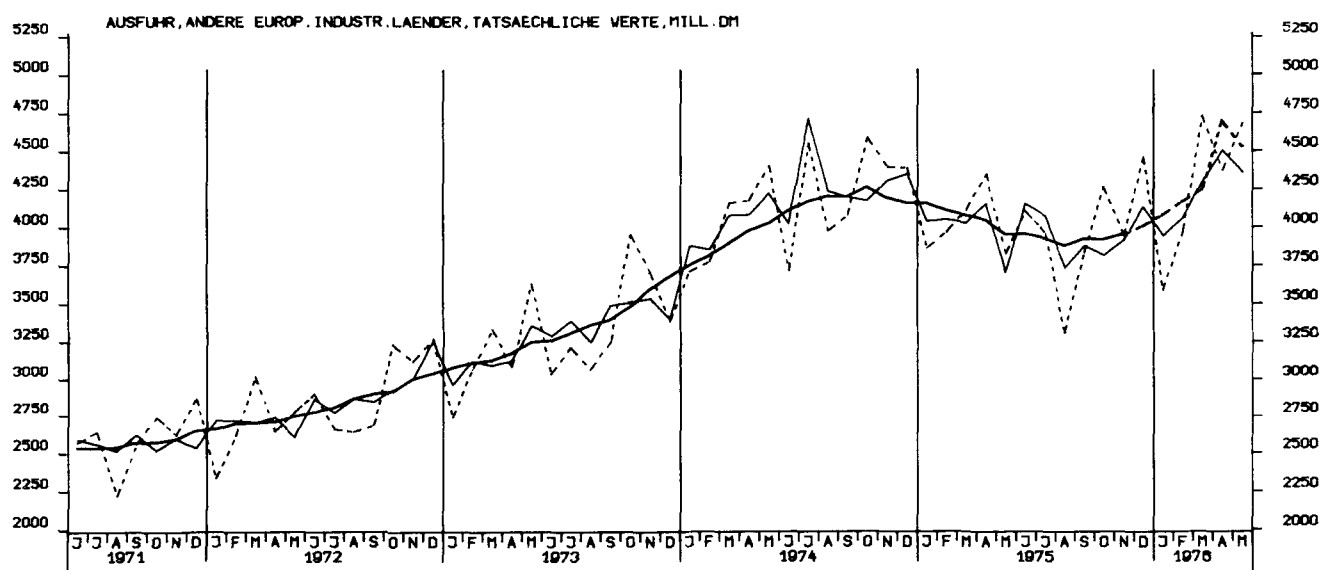
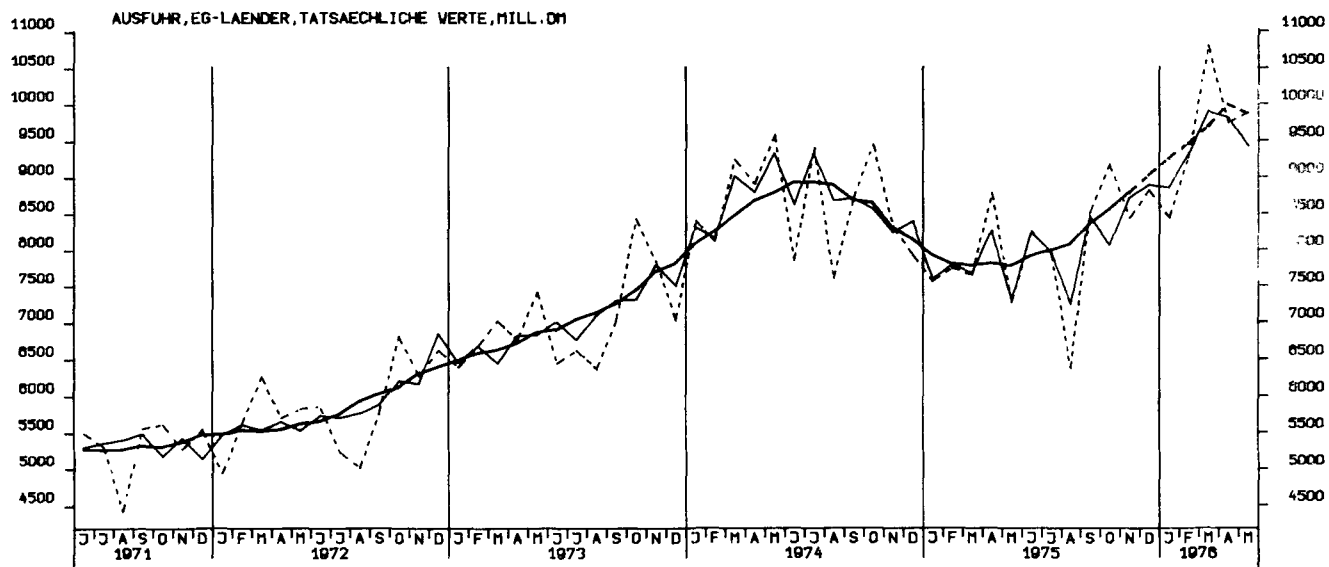

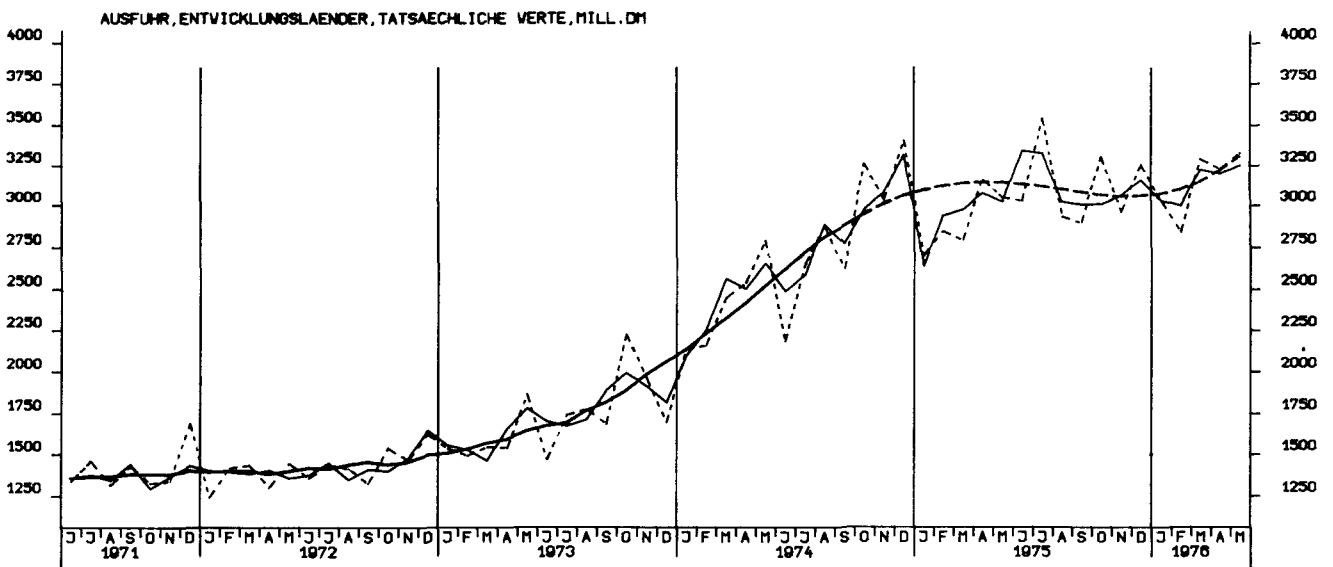
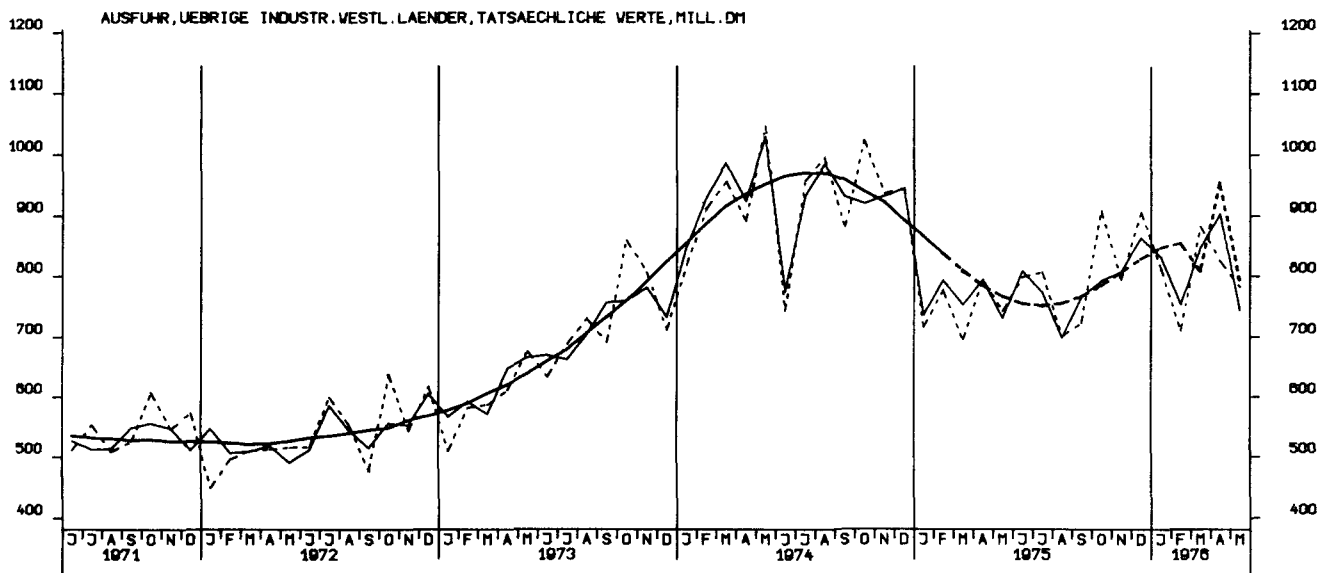
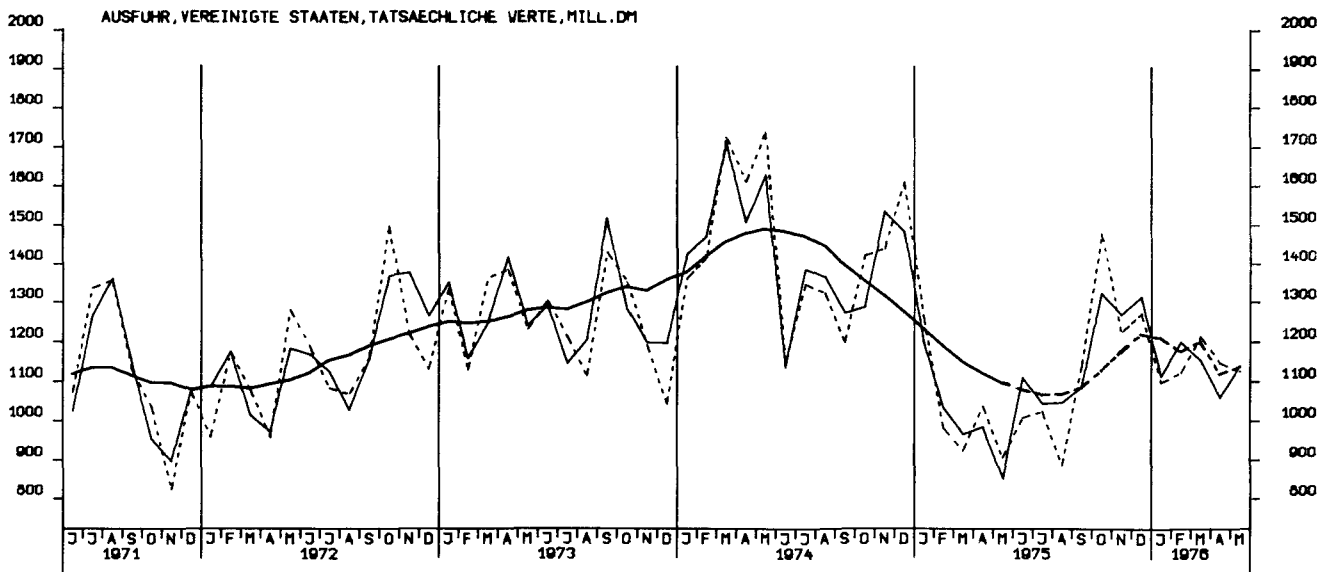

AUSFUHR, OSTBLOCKLÄNDER, TATSÄCHLICHE WERTE, MILL. DM

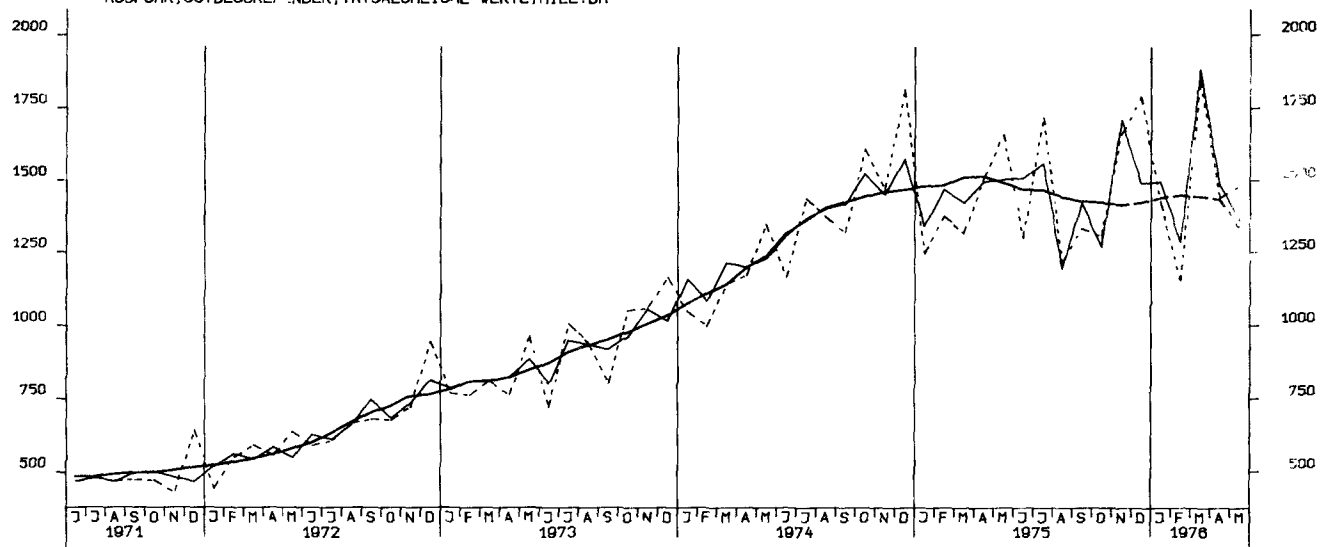

EINFUHR, INSGESAMT, VOLUMEN, MILL. DM

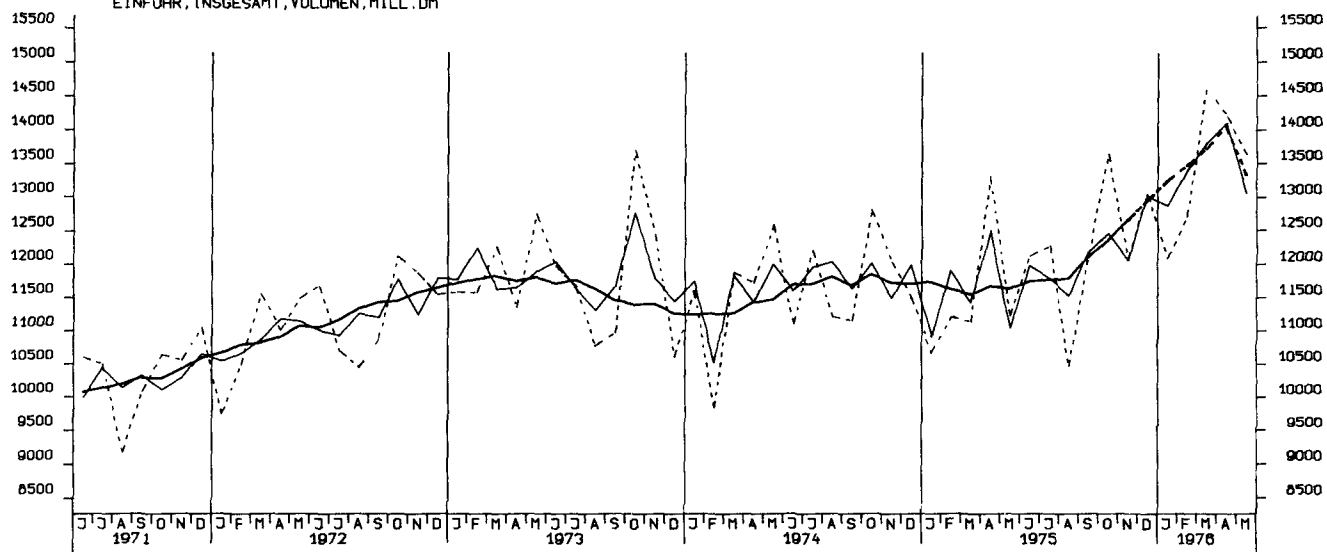

AUSFUHR, INSGESAMT, VOLUMEN, MILL. DM

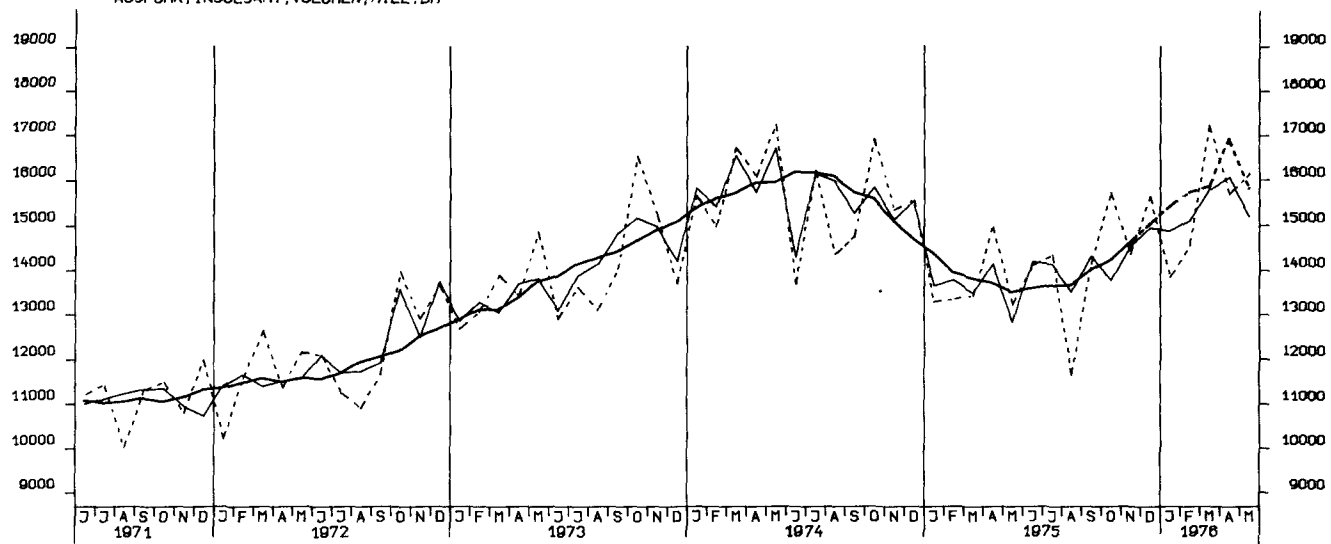

# STATISTISCHES BUNDESAMT - WIESBADEN

---

## I. Zusammenfassende Veröffentlichungen

In dieser Gruppe werden Ergebnisse aus mehreren oder allen Arbeitsgebieten des Amtes veröffentlicht. Sie wird gegliedert in:

### A. Allgemeine zusammenfassende Veröffentlichungen

Statistisches Jahrbuch für die Bundesrepublik Deutschland (jährlich)  
Wirtschaft und Statistik (monatlich)  
Statistischer Wochendienst (wöchentlich)  
Wirtschaftskalender (vierteljährlich und jährlich)

### B. Organisation der Statistik, allgemeine Methodenfragen

Das Arbeitsgebiet der Bundesstatistik (unregelmäßig in Deutsch, Englisch und Französisch)  
Quellennachweis regionalstatistischer Ergebnisse (1965)  
Die Arbeiten des Statistischen Bundesamtes (unregelmäßig)  
Gegenwarts- und Zukunftsangaben der amtlichen Statistik (1972)  
u. a. m.

### C. Strukturuntersuchungen, Wirtschaftsbeobachtung

Bevölkerungsstruktur und Wirtschaftskraft der Bundesländer (jährlich)  
Die Frau in Familie, Beruf und Gesellschaft (1975)  
Die älteren Mitbürger und ihre Lebensverhältnisse (1971)  
Indikatoren zur Wirtschaftsentwicklung (Zeitreihen mit Saisonbereinigung; monatlich)  
Bevölkerung und Wirtschaft 1872 – 1972 (1972)  
Lange Reihen zur Wirtschaftsentwicklung (1973)  
u. a. m.

### D. Allgemeine Statistik des Auslandes

Internationale Monatszahlen (monatlich)  
Länderberichte (unregelmäßig)  
Länderkurzberichte (monatlich 4 Berichte)

### E. Kurzbroschüren

Zahlenkompaß (jährlich)  
u. a. m.

## II. Fachveröffentlichungen

In mehreren Fachserien werden Ergebnisse aus den einzelnen Fachgebieten mit unterschiedlicher Erscheinungsfolge herausgegeben. Die nachstehenden Fachserien werden in Veröffentlichungsreihen mit laufend anfallenden Ergebnissen und Sonderbeiträgen einer Statistik sowie in Einzelveröffentlichungen (Zählungsergebnisse) untergliedert.

**Fachserie A** Bevölkerung und Kultur

**Fachserie B** Land- und Forstwirtschaft, Fischerei

**Fachserie C** Unternehmen und Arbeitsstätten

**Fachserie D** Industrie und Handwerk

**Fachserie E** Bauwirtschaft, Bautätigkeit, Wohnungen

**Fachserie F** Groß- und Einzelhandel,  
Gastgewerbe, Reiseverkehr

**Fachserie G** Außenhandel

**Fachserie H** Verkehr

**Fachserie I** Geld und Kredit

**Fachserie K** Öffentliche Sozialleistungen

**Fachserie L** Finanzen und Steuern

**Fachserie M** Preise, Löhne, Wirtschaftsrechnungen

**Fachserie N** Volkswirtschaftliche Gesamtrechnungen

## III. Systematische Verzeichnisse

Unter diesem Sammeltitle erscheinen Systematiken, die bei der Bearbeitung der Statistiken verwendet werden.

## IV. Kartographische Darstellungen

Diese werden als Ergänzung zu den Veröffentlichungen ausgewählter Sachgebiete herausgegeben.