

Indikatoren zur Wirtschafts- entwicklung

Zeitreihen mit Saisonbereinigung



1

1976

Bestellnummer: 120500 – 760201



Statistisches Bundesamt Wiesbaden

Verlag W. Kohlhammer Stuttgart und Mainz

Erschienen im Januar 1976

Nachdruck - auch auszugsweise - nur mit Quellenangabe gestattet

Preis: Einzelheft DM 8,-; Jahresabonnement DM 86,-

(für einen kompletten Berichtsjahrgang)

Inhalt

| | Tabelle | Grafik |
|---|---------|--------|
| | Seite | |
| Zeichenerklärung und Abkürzungen | 7 | |
| Einführung | 9 | |
| Erläuterungen | | |
| Berechnungsmethoden | 10 | |
| Begriffserklärungen | 10 | |
| Legende für Grafiken | 79 | |
| 1 <u>BESCHÄFTIGUNG UND ARBEITSMARKT</u> | | |
| 1.1 Gesamtzahlen (1 000) | | |
| Arbeitslose (insgesamt, männlich) | 14 | 80 |
| Offene Stellen (insgesamt, männlich) | 14 | 80 |
| 1.2 Beschäftigte in der Industrie und im Bauhauptgewerbe (1970 = 100) | | |
| Gesamte Industrie (ohne Energie und ohne Bau) | 15 | - |
| Verarbeitende Industrie | 15 | - |
| Grundstoff- und Produktionsgüterindustrien | 15 | - |
| Investitionsgüterindustrien | 15 | - |
| Verbrauchsgüterindustrien | 15 | - |
| Nahrungs- und Genußmittelindustrien | 15 | - |
| Bauhauptgewerbe | 16 | 83 |
| 2 <u>PRODUKTION DER INDUSTRIE UND DES BAUHAUPTGEWERBES</u> | | |
| 2.1 Index der industriellen Nettoproduktion (1970 = 100) | | |
| Gesamte Industrie | 17 | - |
| Industrie (ohne Bau) | 17 | 81 |
| Industrie (ohne Energie und ohne Bau) | 17 | - |
| Bergbau | 17 | - |
| Öffentliche Energiewirtschaft | 17 | - |
| Verarbeitende Industrie | 17 | 81 |
| Grundstoff- und Produktionsgüterindustrien | 18 | 81 |
| Investitionsgüterindustrien | 18 | 82 |
| Verbrauchsgüterindustrien | 18 | 82 |
| Nahrungs- und Genußmittelindustrien | 18 | - |
| Bauindustrie | 18 | - |
| Ausgewählte Industriezweige | | |
| Eisenschaffende Industrie | 18 | - |
| Chemische Industrie (einschl. Kohlenwertstoffindustrie) | 19 | - |
| Maschinenbau | 19 | 82 |
| Straßenfahrzeugbau | 19 | - |
| Elektrotechnische Industrie | 19 | - |
| Eisen-, Blech- und Metallwarenindustrie | 19 | - |
| Textilindustrie | 19 | - |
| Bekleidungsindustrie | 20 | - |
| Ernährungsindustrie | 20 | - |
| 2.2 Geleistete Arbeitsstunden im Bauhauptgewerbe (1970 = 100) | | |
| Bauhauptgewerbe insgesamt | 21 | 83 |
| Ausgewählte Bauarten | | |
| Wohnungsbau | 21 | 83 |
| Gewerblicher und industrieller Bau | 21 | 84 |
| Öffentlicher und Verkehrsbau | 21 | 84 |
| 2.3 Produktionsindex für das Bauhauptgewerbe (1970 = 100) | | |
| Gesamtes Bauhauptgewerbe | 22 | - |
| Hochbau | 22 | 85 |
| Tiefbau | 22 | 85 |
| 3 <u>PRODUKTIVITÄT UND LOHNCOSTEN IN DER INDUSTRIE</u> | | |
| 3.1 Produktionsergebnis (1970 = 100) | | |
| Je Beschäftigten (ohne Energie und ohne Bau) | 23 | - |
| Je Beschäftigtenstunde (ohne Energie und ohne Bau) | 23 | - |
| Je Arbeiter (ohne Energie und ohne Bau) | 23 | - |
| 3.2 Löhne und Gehälter (1970 = 100) | | |
| Je Beschäftigten (ohne Energie und ohne Bau) | 24 | - |
| Je Beschäftigtenstunde (ohne Energie und ohne Bau) | 24 | 86 |
| Je Produkteinheit (ohne Energie und ohne Bau) | 24 | 86 |
| Je Produkteinheit (Verarbeitende Industrie) | 24 | - |
| Je Produkteinheit (Grundstoff- und Produktionsgüterindustrien) | 24 | 87 |
| Je Produkteinheit (Investitionsgüterindustrien) | 24 | 87 |
| Je Produkteinheit (Verbrauchsgüterindustrien) | 25 | 87 |
| Je Produkteinheit (Nahrungs- und Genußmittelindustrien) | 25 | - |
| Je Umsatzeinheit (ohne Energie und ohne Bau) | 25 | 86 |

4 AUFTRAGSEINGANG IN DER INDUSTRIE

4.1 Wertindex (1970 = 100) - jeweils insgesamt, Inland, Ausland

| | | |
|---|----|-------|
| Verarbeitende Industrie (ohne Nahrungs- und Genußmittelindustrie) | 26 | 88 |
| Grundstoff- und Produktionsgüterindustrien | 26 | 89 |
| Investitionsgüterindustrien | 27 | 89,90 |
| Verbrauchsgüterindustrien | 27 | 89 |
| Ausgewählte Industriezweige | | |
| Chemische Industrie (ohne Kohlenwertstoffindustrie) | 28 | - |
| Maschinenbau | 28 | 90 |
| Straßenfahrzeugbau | 29 | - |
| Elektrotechnische Industrie | 29 | - |
| Eisen-, Blech- und Metallwarenindustrie | 30 | - |
| Textilindustrie | 30 | - |
| Bekleidungsindustrie | 31 | - |

4.2 Volumenindex (1970 = 100) - jeweils insgesamt, Inland, Ausland

| | | |
|---|----|-------|
| Verarbeitende Industrie (ohne Nahrungs- und Genußmittelindustrie) | 32 | 91 |
| Grundstoff- und Produktionsgüterindustrien | 32 | 92 |
| Investitionsgüterindustrien | 33 | 92,93 |
| Verbrauchsgüterindustrien | 33 | 92 |
| Ausgewählte Industriezweige | | |
| Industrie der Steine und Erden | 34 | - |
| Stahl- und Warmwalzwerke (Mengenindex) | 34 | - |
| Chemische Industrie (ohne Kohlenwertstoffindustrie) | 35 | - |
| Maschinenbau | 35 | 93 |
| Straßenfahrzeugbau | 36 | - |
| Elektrotechnische Industrie | 36 | - |
| Eisen-, Blech- und Metallwarenindustrie | 37 | - |
| Textilindustrie | 37 | - |
| Bekleidungsindustrie | 38 | - |

5 UMSÄTZE DER INDUSTRIE UND DES BAUHAUPTGEWERBES

5.1 Wertindex (1970 = 100) für Verarbeitende Industrie und Industriezweige - jeweils insgesamt, Inland, Ausland

| | | |
|---|----|-------|
| Verarbeitende Industrie (ohne Nahrungs- und Genußmittelindustrie) | 39 | 94 |
| Grundstoff- und Produktionsgüterindustrien | 39 | 95 |
| Investitionsgüterindustrien | 40 | 95,96 |
| Verbrauchsgüterindustrien | 40 | 95 |
| Ausgewählte Industriezweige - jeweils insgesamt, Inland, Ausland | | |
| Chemische Industrie (ohne Kohlenwertstoffindustrie) | 41 | - |
| Maschinenbau | 41 | 96 |
| Straßenfahrzeugbau | 42 | - |
| Elektrotechnische Industrie | 42 | - |
| Eisen-, Blech- und Metallwarenindustrie | 43 | - |
| Textilindustrie | 43 | - |
| Bekleidungsindustrie | 44 | - |
| Bauhauptgewerbe | 44 | - |
| Wohnungsbau | 44 | - |
| Öffentlicher und Verkehrsbau | 44 | - |

5.2 Volumenindex (1970 = 100) - jeweils insgesamt, Inland, Ausland

| | | |
|---|----|-------|
| Verarbeitende Industrie (ohne Nahrungs- und Genußmittelindustrie) | 45 | 97 |
| Grundstoff- und Produktionsgüterindustrien | 45 | 98 |
| Investitionsgüterindustrien | 46 | 98,99 |
| Verbrauchsgüterindustrien | 46 | 98 |
| Ausgewählte Industriezweige | | |
| Industrie der Steine und Erden | 47 | - |
| Stahl- und Warmwalzwerke (Mengenindex) | 47 | - |
| Chemische Industrie (ohne Kohlenwertstoffindustrie) | 48 | - |
| Maschinenbau | 48 | 99 |
| Straßenfahrzeugbau | 49 | - |
| Elektrotechnische Industrie | 49 | - |
| Eisen-, Blech- und Metallwarenindustrie | 50 | - |
| Textilindustrie | 50 | - |
| Bekleidungsindustrie | 51 | - |

6 BAUGENEHMIGUNGEN, BAUFERTIGSTELLUNGEN, BAUVORRAT, TIEFBAUAUFTRÄGE

6.1 Veranschlagte reine Baukosten der genehmigten Hochbauvorhaben (1970 = 100)

| | | |
|---|----|-----|
| Wohn- und Nichtwohngebäude | 52 | 100 |
| Wohngebäude | 52 | - |
| Wohngebäude von privaten Haushalten | 52 | - |
| Nichtwohngebäude | 52 | - |
| Öffentliche Gebäude | 52 | - |
| Wirtschaftsgebäude | 52 | - |

6.2 Umbauter Raum der genehmigten Hochbauvorhaben (1970 = 100)

| | | |
|---|----|---|
| Wohn- und Nichtwohngebäude | 53 | - |
| Wohngebäude | 53 | - |
| Wohngebäude von privaten Haushalten | 53 | - |
| Nichtwohngebäude | 53 | - |
| Öffentliche Gebäude | 53 | - |
| Wirtschaftsgebäude | 53 | - |

6.3 Umbauter Raum der fertiggestellten Gebäude (1970 = 100)

| | | |
|----------------------------------|----|---|
| Wohn- und Nichtwohngebäude | 54 | - |
| Wohngebäude | 54 | - |
| Nichtwohngebäude | 54 | - |

6.4 Genehmigte und fertiggestellte Wohnungen (Anzahl), Bauvorrat (1 000)

| | | |
|---------------------------------|----|-----|
| Genehmigte Wohnungen | 55 | 100 |
| Fertiggestellte Wohnungen | 55 | 100 |
| Bauvorrat | 55 | 101 |

6.5 Auftragsvergaben der öffentlichen Hand (1970 = 100)

| | | |
|---|----|-----|
| Tiefbauten | 56 | 101 |
| Straßenbauten | 56 | - |
| Straßenbrücken | 56 | - |
| Aufträge des Bundes | 56 | 101 |
| Aufträge der Länder | 56 | 102 |
| Aufträge der Gemeinden und Gemeindeverbände | 56 | 102 |

7 UMSÄTZE DES EINZELHANDELS

7.1 In jeweiligen Preisen (1970 = 100)

| | | |
|--|----|---|
| Einzelhandel insgesamt | 57 | - |
| Nahrungs- und Genußmittel | 57 | - |
| Bekleidung, Wäsche, Schuhe | 57 | - |
| Hausrat, Wohnbedarf | 57 | - |
| Elektro- und optische Erzeugnisse, Uhren | 57 | - |
| Fahrzeuge, Maschinen und Büroeinrichtungen | 57 | - |

7.2 In Preisen von 1970 (1970 = 100)

| | | |
|--|----|---|
| Einzelhandel insgesamt | 58 | - |
| Nahrungs- und Genußmittel | 58 | - |
| Bekleidung, Wäsche, Schuhe | 58 | - |
| Hausrat, Wohnbedarf | 58 | - |
| Elektro- und optische Erzeugnisse, Uhren | 58 | - |
| Fahrzeuge, Maschinen und Büroeinrichtungen | 58 | - |

8 AUSSENHANDEL (SPEZIALHANDEL)

8.1 Einfuhr - Tatsächliche Werte (Mill. DM)

| | | |
|--|----|-----|
| Einfuhr insgesamt | 59 | 103 |
| Einfuhr nach Warengruppen | | |
| Ernährungswirtschaft | 59 | 103 |
| Gewerbliche Wirtschaft (ohne Güter der Bundesreg.) | 59 | 103 |
| Rohstoffe und Halbwaren | 59 | - |
| Rohstoffe | 59 | 104 |
| Halbwaren | 59 | - |
| Fertigwaren (ohne Güter der Bundesreg.) | 60 | - |
| Vorerzeugnisse | 60 | - |
| Enderzeugnisse (ohne Güter der Bundesreg.) | 60 | 104 |
| Halbwaren und Vorerzeugnisse | 60 | 104 |
| Einfuhr nach dem Warenverzeichnis für die Industriestatistik | | |
| Erzeugnisse der Ernährungsindustrie, Tabakwaren | 60 | - |
| Erzeugnisse der Grundstoff- und Produktionsgüterindustrien | 60 | - |
| Erzeugnisse der Investitionsgüterindustrien | 61 | - |
| Erzeugnisse der Verbrauchsgüterindustrien | 61 | - |
| Einfuhr von Investitions- und Verbrauchsgütern | | |
| Investitionsgüter | 61 | - |
| Verbrauchsgüter | 61 | - |
| Einfuhr nach Ländergruppen (Herst.- u. Verbr.Länder) | | |
| EG-Länder | 61 | 105 |
| Andere europäische industrialisierte Länder | 62 | - |
| Vereinigte Staaten | 62 | - |
| Übrige industrialisierte westliche Länder | 62 | - |
| Entwicklungsländer | 62 | - |
| Ostblockländer | 62 | - |

8.2 Ausfuhr - Tatsächliche Werte (Mill. DM)

| | | |
|-------------------------|----|-----|
| Ausfuhr insgesamt | 63 | 105 |
|-------------------------|----|-----|

| | | |
|--|----|-----|
| Ausfuhr nach Warengruppen | | |
| Gewerbliche Wirtschaft | 63 | - |
| Rohstoffe und Halbwaren | 63 | - |
| Rohstoffe | 63 | - |
| Halbwaren | 63 | - |
| Fertigwaren | 63 | - |
| Vorerzeugnisse | 64 | - |
| Enderzeugnisse | 64 | - |
| Ausfuhr nach dem Warenverzeichnis für die Industriestatistik | | |
| Erzeugnisse der Grundstoff- und Produktionsgüterindustrien | 64 | - |
| Erzeugnisse der Investitionsgüterindustrien | 64 | - |
| Erzeugnisse der Verbrauchsgüterindustrien | 64 | - |
| Ausfuhr von Investitions- und Verbrauchsgütern | | |
| Investitionsgüter | 64 | - |
| Verbrauchsgüter | 65 | - |
| Ausfuhr nach Ländergruppen (Herst.- u. Verbr.Länder) | | |
| EG-Länder | 65 | 106 |
| Andere europäische industrialisierte Länder | 65 | 106 |
| Vereinigte Staaten | 65 | 107 |
| Übrige industrialisierte westliche Länder | 65 | 107 |
| Entwicklungsländer | 66 | 107 |
| Ostblockländer | 66 | 108 |
| Saldo insgesamt | 66 | - |
| 8.3 Einfuhr - Volumen (Mill. DM) | | |
| Einfuhr insgesamt | 67 | 108 |
| Einfuhr nach Warengruppen | | |
| Ernährungswirtschaft | 67 | - |
| Gewerbliche Wirtschaft (ohne Güter der Bundesreg.) | 67 | - |
| Rohstoffe und Halbwaren | 67 | - |
| Rohstoffe | 67 | - |
| Halbwaren | 67 | - |
| Fertigwaren (ohne Güter der Bundesreg.) | 68 | - |
| Vorerzeugnisse | 68 | - |
| Enderzeugnisse (ohne Güter der Bundesreg.) | 68 | - |
| Halbwaren und Vorerzeugnisse | 68 | - |
| Einfuhr nach dem Warenverzeichnis für die Industriestatistik | | |
| Erzeugnisse der Ernährungsindustrie, Tabakwaren | 68 | - |
| Erzeugnisse der Grundstoff- und Produktionsgüterindustrien | 68 | - |
| Erzeugnisse der Investitionsgüterindustrien | 69 | - |
| Erzeugnisse der Verbrauchsgüterindustrien | 69 | - |
| Einfuhr von Investitions- und Verbrauchsgütern | | |
| Investitionsgüter | 69 | - |
| Verbrauchsgüter | 69 | - |
| Einfuhr nach Ländergruppen (Herst.- u. Verbr.Länder) | | |
| EG-Länder | 69 | - |
| Übrige Länder | 69 | - |
| 8.4 Ausfuhr - Volumen (Mill. DM) | | |
| Ausfuhr insgesamt | 70 | 108 |
| Ausfuhr nach Warengruppen | | |
| Gewerbliche Wirtschaft | 70 | - |
| Rohstoffe und Halbwaren | 70 | - |
| Rohstoffe | 70 | - |
| Halbwaren | 70 | - |
| Fertigwaren | 70 | - |
| Vorerzeugnisse | 71 | - |
| Enderzeugnisse | 71 | - |
| Ausfuhr nach dem Warenverzeichnis für die Industriestatistik | | |
| Erzeugnisse der Grundstoff- und Produktionsgüterindustrien | 71 | - |
| Erzeugnisse der Investitionsgüterindustrien | 71 | - |
| Erzeugnisse der Verbrauchsgüterindustrien | 71 | - |
| Ausfuhr von Investitions- und Verbrauchsgütern | | |
| Investitionsgüter | 71 | - |
| Verbrauchsgüter | 72 | - |
| Ausfuhr nach Ländergruppen (Herst.- u. Verbr.Länder) | | |
| EG-Länder | 72 | - |
| Übrige Länder | 72 | - |
| 8.5 Index der Durchschnittswerte (1970 = 100) | | |
| Einfuhr insgesamt | 73 | - |
| Ausfuhr insgesamt | 73 | - |

9 VERKEHR

9.1 Beförderte Güter (1 000 t)

| | | |
|---|----|---|
| Eisenbahnverkehr | 74 | - |
| Fernverkehr mit Lastkraftfahrzeugen | 74 | - |
| Binnenschifffahrt | 74 | - |
| Luftverkehr | 74 | - |
| Rohrfernleitungen (rohes Erdöl) | 74 | - |
| Seeschifffahrt | 74 | - |

9.2 Geleistete Tonnenkilometer (Mill. tkm)

| | | |
|---|----|---|
| Eisenbahnverkehr (Tarif-tkm) | 75 | - |
| Fernverkehr mit Lastkraftfahrzeugen (Tarif-tkm) | 75 | - |
| Binnenschifffahrt (Effektiv-tkm) | 75 | - |
| Luftverkehr (Effektiv-tkm) | 75 | - |
| Rohrfernleitungen - rohes Erdöl (Effektiv-tkm) | 75 | - |

10 AKTIEN

10.1 Index der Aktienkurse

| | | |
|--|----|---|
| Gesamtindex (1972 = 100) | 76 | - |
| Energiewirtschaft, Montanindustrie | 76 | - |
| Industrie (ohne Montan- u. Bauindustrie) | 76 | - |
| Bauindustrie | 76 | - |

11 PREISE

11.1 Preisindizes

| | | |
|--|----|---|
| Erzeugerpreise industrieller Produkte (1970 = 100) | 77 | - |
| Erzeugerpreise landwirtschaftlicher Produkte (1962 = 100) | 77 | - |
| Erzeugerpreise pflanzlicher Produkte (1962 = 100) | 77 | - |
| Erzeugerpreise tierischer Produkte (1962 = 100) | 77 | - |
| Preise für Einfuhrwaren (1970 = 100) | 77 | - |
| Preise für Ausfuhrwaren (1970 = 100) | 77 | - |
| Verbraucherpreise (Einzelhandelsverkaufspreise) (1962 = 100) | 78 | - |
| Lebenshaltung aller privaten Haushalte (1970 = 100) | 78 | - |
| Nahrungsmittel (1970 = 100) | 78 | - |

Die Angaben beziehen sich auf das Bundesgebiet; sie schließen Berlin (West) ein.

Zeichenerklärung

- = nichts vorhanden
- . = kein Nachweis vorhanden
- ... = Angaben fallen später an
- X = arbeitstägl. Bereinigung sachlich nicht sinnvoll
- * = Monate mit Extremwerten

Abkürzungen

| | |
|-----------|---|
| BESCH. | = Beschäftigte |
| GES. | = Gesamt |
| GRUNDST. | = Grundstoff |
| IND. | = Industrie |
| INSG. | = Insgesamt |
| O.G.BREG. | = Ohne Güter der Bundesregierung |
| O.NUG. | = Ohne Nahrungs- und Genußmittel-industrien |
| VERARB. | = Verarbeitende |

E i n f ü h r u n g

Das Ziel konjunkturanalytischer Untersuchungen ist die Erkennung längerfristiger "Grundtendenzen" aus den Werten wirtschaftlicher Zeitreihen. Die Verwendung unbereinigter Originalwerte der Reihen als Konjunkturindikatoren ist hierfür im allgemeinen wenig geeignet, weil die Originaldaten neben zufälligen Störfaktoren vor allem auch saisonbedingte Einflüsse enthalten.

Für die Ausschaltung von Saisoneinflüssen gibt es eine Reihe von Verfahren, die sich in der Praxis bewährt haben. Das Statistische Bundesamt hat sich vor einigen Jahren entschlossen, in monatlichen Abständen saisonbereinigte Werte zu berechnen und zu veröffentlichen. Mit seiner Entscheidung für ein bestimmtes Verfahren zur Zeitreihenanalyse beabsichtigt das Statistische Bundesamt nicht, dieses Verfahren amtlich zum allein aussagefähigen zu erklären. Für die Wahl des verwendeten Verfahrens war ausschlaggebend, daß sein Grundkonzept theoretisch klar und einwandfrei, die mathematischen Ansätze genügend allgemein und ihre Arbeitshypothesen eindeutig und widerspruchsfrei spezifizierbar sein sollten. Außerdem sollte das Verfahren der Zeitreihenanalyse anhand objektiver Kriterien auf die Eigenart jeder Reihe abzustimmen sein und brauchbare saisonbereinigte Werte ergeben.

Das Statistische Bundesamt verwendet das "Berliner Verfahren", das aus der Zusammenarbeit der Technischen Universität, Berlin, mit dem Deutschen Institut für Wirtschaftsforschung, Berlin, hervorgegangen ist¹⁾. Da das Verfahren in seiner ersten Fassung²⁾ noch nicht allen Erwartungen genügen konnte, ist es zu einer verbesserten Fassung (BV3) weiterentwickelt worden³⁾. Hierbei sind vor allem die Möglichkeiten des Berliner Verfahrens weitgehend ausgeschöpft worden, die spezifischen Eigenarten einzelner Zeitreihen zu berücksichtigen, indem jeweils besonders geeignete Analysefilter benutzt werden. Dies wirkt sich vor allem in einer verbesserten Stabilität und Sicherheit der Schätzergebnisse am aktuellen Rande der analysierten Reihen aus.

Das Ziel des Verfahrens ist die Ausschaltung von Saisoneinflüssen, nicht so sehr das Herausarbeiten der glatten (Trend-Konjunktur-)Komponente. Nicht alle Zeitreihen sind für das Verfahren zur Errechnung saisonbereinigter Werte in gleicher Weise geeignet. So wird man z.B. bei Reihen, die heterogen zusammengesetzt sind und deren Komponenten stark unterschiedlichen "Saison- und Strukturentwicklungen" unterworfen sind, eine Saisonbewegung nur unbefriedigend feststellen und eliminieren können. Entsprechendes gilt, wenn saisonale Bewegungen durch starke und häufig auftretende Störfaktoren völlig zugedeckt werden. In solchen Fällen kann kein Verfahren der Zeitreihenanalyse eine sinnvolle Zerlegung der Reihe und damit eine befriedigende Saisonbereinigung liefern.

Alle derzeit gebräuchlichen Zeitreihenverfahren arbeiten mit gleitenden Durchschnitten. Das hat notwendigerweise die Konsequenz, daß am aktuellen Rande mehr oder weniger starke Instabilitäten auftreten können. Diese Eigenschaft ist allen derzeitigen Zeitreihenverfahren immanent; sie könnte nur behoben werden, wenn die letzten Schätzwerte künstlich stabilisiert würden; dies würde zu einer Verzerrung der entsprechenden Werte führen. Das Amt wird die durch Revision alter und Hinzufügen neuer Werte entstehenden rückwirkenden Korrekturen vollständig veröffentlichen, um dem Benutzer die volle Information zugänglich zu machen.

Verfahren zur Zerlegung von Zeitreihen sind keine Prognosemethoden. Die Ergebnisse einer Zeitreihenanalyse können nicht direkt zur Prognose verwendet werden, wohl aber als Ausgangsmaterial dafür dienen.

1) B. Nullau, S. Heiler, P. Wäsch, B. Meisner, D. Filip: Das "Berliner Verfahren". Ein Beitrag zur Zeitreihenanalyse. In: DIW-Beiträge zur Strukturforchung, Heft 7, Berlin 1969.

2) M. Nourney: Methode der Zeitreihenanalyse, Wirtschaft und Statistik, Heft 1/1973.

3) M. Nourney: Weiterentwicklung des Verfahrens der Zeitreihenanalyse, Wirtschaft und Statistik, Heft 2/1975.

E r l ä u t e r u n g e n

Berechnungsmethoden

Die Tabellen enthalten außer den Originalindizes für die letzten 13 Monate mit ihren Veränderungen gegenüber dem Vorjahr und dem Vormonat

- a) die saisonbereinigten Werte mit ihren Veränderungen gegenüber dem Vormonat;
- b) die saison- und arbeitstäglich bereinigten Werte und ihre Veränderungen gegenüber dem Vormonat und
- c) die glatte Komponente (Trend-Konjunktur-Komponente).

Das "Berliner Verfahren" (BV III) geht von einer additiven Verknüpfung der einzelnen Komponenten in der Originalreihe aus:

$$(1) \quad x_t = Y_t + S_t + R_t, \text{ wobei}$$

x_t die Originalwerte,
 Y_t die glatte (Trend-Konjunktur-) Komponente,
 S_t die Saisonkomponente (ggfs. einschl. arbeitstägl. Einflüsse) und
 R_t die Restkomponente bedeuten.

Weil im Veröffentlichungsausdruck der Originalwert, der saisonbereinigte Wert ($SB_t = x_t - S_t = Y_t + R_t$) und die glatte Komponente explizit enthalten sind, lassen sich die fehlenden Komponenten über Gleichung (1) wie folgt errechnen:

$$(2) \quad SB_t - Y_t = R_t,$$

$$(3) \quad x_t - SB_t = S_t.$$

In Worten: Zieht man vom saisonbereinigten Wert die glatte Komponente ab, dann erhält man die Restkomponente. Der um den saisonbereinigten Wert verminderte Originalwert ergibt die Saisonkomponente.

Viele ökonomische Daten können von der unterschiedlichen Länge der Monate (gemessen z.B. in Arbeitstagen) beeinflusst werden. Die Veröffentlichung enthält in solchen Fällen in der Spalte "saison- und arbeitstäglich bereinigter Wert" eine Zeitreihe, aus der neben der Saisonkomponente auch der Einfluß der Arbeitstage schätzungsweise eliminiert ist. Sie besteht aus der glatten (Trend-Konjunktur-) Komponente und demjenigen Teil der Restkomponente, der nicht durch die Arbeitstage "erklärt" wird.

Am Ende der Zeitreihen können für die glatte (Trend-Konjunktur-) Komponente nur vorläufige Werte berechnet werden, die sich durch die erst in der Zukunft anfallenden Informationen z.T. noch erheblich ändern können. Die letzten Werte der glatten Komponente werden deshalb in Klammern gesetzt bzw. gestrichelt gezeichnet.

Die Monate, in denen eine Zeitreihe Extremwerte aufweist, werden mit * gekennzeichnet.

Begriffserklärungen

Arbeitslose bzw. offene Stellen: Personen ohne Arbeitsverhältnis, die als Arbeitsuchende beim Arbeitsamt registriert sind bzw. zu besetzende Arbeitsplätze, die Arbeitgeber dem Arbeitsamt gemeldet haben.

Beschäftigte in Industrie und Bauhauptgewerbe: Tätige Inhaber und alle in einem arbeitsrechtlichen Verhältnis stehenden Betriebsangehörigen (Angestellte, Arbeiter, Auszubildende).

Der Index der industriellen Nettoproduktion (einschl. Bauindustrie) auf Basis 1970 wird auf repräsentativer Grundlage unter Ausschaltung der Preisveränderungen berechnet, d.h., bei den Industriezweigen erfolgt die Fortschreibung im allgemeinen mit einer Auswahl von Erzeugnis-

sen, deren Entwicklung der jeweiligen Gesamtentwicklung entspricht (insgesamt 476 Reihen). Der Gewichtung der einzelnen Industriezweige liegen die Nettoproduktionswerte des Jahres 1970 zugrunde.

Nettoproduktionswert: Bruttoproduktionswert abzüglich der Kosten des von anderen Unternehmen stammenden Materialeinsatzes und abzüglich des Wertes der an andere Unternehmen vergebenen Lohnarbeiten. Der Nettoproduktionswert stellt annähernd die (Netto-)Leistung der Unternehmen (ihre "Wertschöpfung") dar.

Geleistete Arbeitsstunden im Bauhauptgewerbe sind alle von Inhabern, Angestellten, Arbeitern oder Auszubildenden auf Baustellen und Bauhöfen geleisteten Arbeitsstunden; abgerechnete, aber nicht geleistete Stunden sind nicht enthalten.

Der Produktionsindex für das Bauhauptgewerbe wird durch den Baustoff-Produktionsindex repräsentiert (Fort-schreibung mit 69 ausgewählten Baustoffen). Der Gewichtung der Teilbereiche Hoch- und Tiefbau liegen die entsprechenden Nettoproduktionswerte des Jahres 1970 zugrunde.

Die Indizes des Produktionsergebnisses je Beschäftigten, je Beschäftigtenstunde und je Arbeiter (Arbeitsproduktivität) zeigen die Entwicklung der Produktion (gemessen am Index der industriellen Nettoproduktion) im Verhältnis zum personellen Aufwand.

Lohnkosten: (Meßziffern der Löhne und Gehälter je Beschäftigten, je Beschäftigtenstunde, je Produkteinheit, je Umsatzeinheit): Entwicklung der Löhne und Gehälter (in Form von Meßzahlen) im Verhältnis zum personellen Aufwand (Meßzahl der Beschäftigten und der Beschäftigtenstunden), bzw. im Verhältnis zum Nettoproduktionsindex und zur Umsatzmeßzahl.

Index des Auftragseingangs: Wertindex in jeweiligen Preisen, Volumenindex in Preisen 1970 (jeweils Basis 1970 = 100); der Gewichtung werden die Auftragseingangsanteile im Basisjahr zugrunde gelegt. Als Auftrags-eingang gilt der Wert der in einem Berichtsmonat von anderen Firmen und sonstigen Kunden akzeptierten Be-stellungen (ohne Mehrwertsteuer).

Umsätze der Industrie und des Bauhauptgewerbes: Wertindizes in jeweiligen Preisen, Volumenindizes in Prei-sen von 1970 (jeweils Basis 1970 = 100); der Gewichtung werden die Umsatzanteile im Basisjahr zugrunde ge-legt.

Umsatz der Industrie: Erlöse aus dem Verkauf eigener Erzeugnisse und Leistungen; sie resultieren aus den Rechnungsendwerten einschl. Verbrauchsteuern und Kosten für Fracht, Verpackung, Porto und Spesen (ohne Mehr-wertsteuer).

Umsatz des Bauhauptgewerbes: Steuerbarer baugewerblicher Umsatz (die dem Finanzamt für die Umsatzsteuer zu meldenden steuerbaren Beträge für Bauleistungen im Bundesgebiet und die Umsätze in Zollausschlußgebieten (deutsche Freihäfen).

Bautätigkeit: Erfassung der genehmigten Hochbauten anhand der erteilten Baugenehmigungen; Erfassung der fertiggestellten Hochbauten aufgrund der Feststellungen der Bauaufsichtsbehörden. Der B a u v o r r a t ist die behelfsmäßige Fortschreibung des Bauüberhangs am Jahresende mit Hilfe der genehmigten und fertige-gestellten Bauvorhaben. Die T i e f b a u a u f t r ä g e der öffentlichen Hand umfassen alle Aufträge mit einem Wert von über 25 000,- DM in Gemeinden mit 5 000 und mehr Einwohnern.

Umsätze des Einzelhandels (in jeweiligen Preisen, in Preisen von 1970); Wert aller Lieferungen und Leistun-gen des Unternehmens einschl. Eigenverbrauch (einschl. Umsatz- bzw. Mehrwertsteuer).

Preisnachlässe, Rabatte, Boni, Skonti u. ä. sind abgesetzt.

Der Außenhandel (Spezialhandel) umfaßt

die unmittelbare E i n f u h r von Waren und die Einfuhr von ausländischen Waren aus Lager (Freihafen-lager und Zollager - ab 1974 einschl. offene Zollager -) in den freien Verkehr, zur zollamtlich bewilligten aktiven Veredelung (Eigenveredelung und Lohnveredelung) und nach zollamtlich bewilligter passiver Ver-edelung;

die Ausfuhr von Waren aus dem freien Verkehr, nach zollamtlich bewilligter aktiver Veredelung (Eigenveredelung und Lohnveredelung) und zur zollamtlich bewilligten passiven Veredelung.

Die tatsächlichen Werte stellen den Grenzübergangswert, d. h. den Wert frei Grenze des Erhebungsgebietes dar (in der Einfuhr ohne die deutschen Eingangsabgaben).

Das Volumen ist ein nachträglich berechneter Wert, der sich ergeben hätte, wenn die Durchschnittswerte (Preise) des Jahres 1970 in den nachgewiesenen Berichtszeiten unverändert geblieben wären.

Den Ländergruppierungen liegen Angaben nach Herstellungs- und Verbrauchsländern zugrunde. Die Zuordnung der Länder zu den einzelnen Gruppen ist aus der Fachserie G, Außenhandel, Reihe 1 ersichtlich.

Der Güterverkehr enthält alle im gewerblichen Verkehr und Werkverkehr (Eisenbahnen: Dienstgutverkehr) beförderten Güter. Die tonnenkilometrische Leistung (tkm) errechnet sich als Produkt aus Gewicht der Ladung und der im Bundesgebiet zurückgelegten Entfernung.

Index der Aktienkurse

Gesamtindex wird aus den Kursnotierungen von rd. 280 ausgewählten Gesellschaften mit dem Sitz im Bundesgebiet berechnet. In die Teilindizes waren am Basisstichtag einbezogen: Energiewirtschaft, Montanindustrie 42, Industrie 192 und Bauindustrie 11 Aktiengesellschaften. Die Gewichtung erfolgte mit dem börsenzugelassenen Stammkapital am Basisstichtag - 29. 12. 1972 -.

Preisindizes

Erzeugerpreise (industrielle und landwirtschaftliche Produkte): Überwiegend Preise der ersten Vermarktungsstufe (Frachtlagen gemäß jeweiligem Handelsbrauch) von Erzeugerfirmen, Marktverwaltungen, Preisnotierungskommissionen usw.

Gewichtung: Umsatzwerte der Industrie 1970 bzw. Verkaufserlöse der Landwirtschaft 1961/62 und 1962/63.

Einfuhr-, Ausfuhrpreise: Preise frei Grenze im Zeitpunkt des Geschäftsabschlusses, nicht im Zeitpunkt des Grenzüberganges; erfragt bei Importeuren bzw. Exporteuren.

Gewichtung: Einfuhr- bzw. Ausfuhrwerte 1970.

Lebenshaltungspreise, Einzelhandelsverkaufspreise: Außer Einzelhandelspreisen auch Preise für Waren und Leistungen des Handwerks, Gastgewerbepreise, Wohnungsmieten, Tarife und Gebühren, Eintrittspreise für öffentliche Veranstaltungen, Preise für Pauschalreisen, Versicherungsprämien usw.

Gewichtung: Ausgaben für die Lebenshaltung 1970 bzw. Umsatzstruktur des Einzelhandels 1962.

Tabellen

1. BESCHAEFTIGUNG UND ARBEITSMARKT

1.1. GESAMTZAHLEN (1 000)

| JAHR | MONAT | ORIGINALWERT | | | SAISONBEREINIGTER WERT | | SAISON- UND ARBEITSTÄGLICH BEREINIGTER WERT | | GLATTE KOMPONENTE |
|---------------------------|-------|--------------|-------------------------|--------------------------|------------------------|--|--|--|----------------------|
| | | 1 000 | VERAENDERUNG VORJAHR | IN O/O GEGEN VORMONAT | 1 000 | VERAENDERUNG IN O/O GEGEN VORMONAT | 1 000 | VERAENDERUNG IN O/O GEGEN VORMONAT | 1 000 |
| ARBEITSLOSE INSGESAMT | | | | | | | | | |
| 1974 | DEZ | 946 | +94,7 | +18,4 | 886 | + 7,3 | X | X | 866 |
| 1975 | JAN | 1154 | +86,1 | +22,0 | 980 | +10,6 | X | X | 920 |
| | FEB | 1184 | +91,0 | + 2,6 | 1026 | + 4,7 | X | X | 971 |
| | MAR | 1114 | +98,2 | - 5,9 | 1038 | + 1,2 | X | X | 1016 |
| | APR | 1087 | +110,3 | - 2,4 | 1068 | + 2,9 | X | X | 1056 |
| | MAI | 1018 | +122,8 | - 6,3 | 1071 | + 0,3 | X | X | 1088 |
| | JUN | 1002 | +122,2 | - 1,6 | 1086 | + 1,4 | X | X | (1118) |
| | JUL | 1035 | +110,8 | + 3,3 | 1114 | + 2,6 | X | X | (1137) |
| | AUG | 1031 | +95,6 | - 0,4 | 1126 | + 1,1 | X | X | (1150) |
| | SEP | 1005 | +80,4 | - 2,5 | 1129 | + 0,3 | X | X | (1153) |
| | OKT | 1061 | +57,9 | + 5,6 | 1142 | + 1,2 | X | X | (1155) |
| | NOV | 1114 | +39,4 | + 5,0 | 1137 | - 0,4 | X | X | (1144) |
| | DEZ | 1223 | +29,3 | + 9,8 | 1152 | + 1,3 | X | X | (1128) |
| ARBEITSLOSE, MAENNlich | | | | | | | | | |
| 1974 | DEZ | 565 | +92,2 | +25,8 | 513 | + 7,8 | X | X | 497 |
| 1975 | JAN | 719 | +87,7 | +27,3 | 576 | +12,3 | X | X | 524 |
| | FEB | 747 | +97,1 | + 3,9 | 607 | + 5,4 | X | X | (546) |
| | MAR | 692 | +110,3 | - 7,4 | 614 | + 1,2 | X | X | (566) |
| | APR | 648 | +130,6 | - 6,4 | 629 | + 2,4 | X | X | (586) |
| | MAI | 593 | +148,1 | - 8,5 | 633 | + 0,6 | X | X | (608) |
| | JUN | 574 | +146,4 | - 3,2 | 644 | + 1,7 | X | X | (629) |
| | JUL | 584 | +129,0 | + 1,7 | 661 | + 2,6 | X | X | (646) |
| | AUG | 569 | +108,4 | - 2,6 | 663 | + 0,3 | X | X | (658) |
| | SEP | 544 | +88,2 | - 4,4 | 655 | - 1,2 | X | X | (659) |
| | OKT | 565 | +58,7 | + 3,9 | 648 | - 1,1 | X | X | (655) |
| | NOV | 605 | +34,7 | + 7,1 | 635 | - 2,0 | X | X | (645) |
| | DEZ | 698 | +23,5 | +15,4 | 635 | + 0,0 | X | X | (623) |
| OFFENE STELLEN INSGESAMT | | | | | | | | | |
| 1974 | DEZ | 194 | -33,6 | - 8,9 | 286 | - 0,7 | X | X | 276 |
| 1975 | JAN | 221 | -28,2 | +13,9 | 302 | + 5,6 | X | X | 272 |
| | FEB | 246 | -25,7 | +11,3 | 284 | - 6,0 | X | X | 265 |
| | MAR | 261 | -25,2 | + 6,1 | 265 | - 6,7 | X | X | 253 |
| | APR | 262 | -27,4 | + 0,4 | 242 | - 8,7 | X | X | 241 |
| | MAI | 264 | -28,1 | + 0,8 | 218 | - 9,9 | X | X | 234 |
| | JUN | 263 | -29,7 | - 0,4 | 197 | - 9,6 | X | X | (225) |
| | JUL | 256 | -27,5 | - 2,7 | 192 | - 2,5 | X | X | (218) |
| | AUG | 253 | -25,4 | - 1,2 | 189 | - 1,6 | X | X | (208) |
| | SEP | 235 | -21,1 | - 7,1 | 194 | + 2,6 | X | X | (206) |
| | OKT | 210 | -15,3 | -10,6 | 223 | +14,9 | X | X | (207) |
| | NOV | 183 | -14,1 | -12,9 | 253 | +13,5 | X | X | (229) |
| | DEZ | 168 | -13,4 | - 8,2 | 258 | + 2,0 | X | X | (232) |
| OFFENE STELLEN, MAENNlich | | | | | | | | | |
| 1974 | DEZ | 106 | -43,0 | -11,7 | 166 | + 1,8 | X | X | 160 |
| 1975 | JAN | 121 | -37,3 | +14,2 | 175 | + 5,4 | X | X | 158 |
| | FEB | 134 | -35,0 | +10,7 | 161 | - 8,0 | X | X | 153 |
| | MAR | 142 | -33,6 | + 6,0 | 149 | - 7,5 | X | X | 146 |
| | APR | 141 | -35,0 | - 0,7 | 135 | - 9,4 | X | X | 137 |
| | MAI | 140 | -35,5 | - 0,7 | 120 | -11,1 | X | X | 125 |
| | JUN | 140 | -36,1 | + 0,0 | 105 | -12,5 | X | X | 118 |
| | JUL | 140 | -34,0 | + 0,0 | 98 | - 6,7 | X | X | (107) |
| | AUG | 141 | -30,9 | + 0,7 | 97 | - 1,0 | X | X | (104) |
| | SEP | 135 | -25,4 | - 4,3 | 99 | + 2,1 | X | X | (104) |
| | OKT | 120 | -18,4 | -11,1 | 111 | +12,1 | X | X | (119) |
| | NOV | 102 | -15,0 | -15,0 | 144 | +29,7 | X | X | (144) |
| | DEZ | 92 | -13,2 | - 9,8 | 152 | + 5,6 | X | X | (159) |

1. BESCHAEFTIGUNG UND ARBEITSMARKT

1.2. BESCHAEFTIGTE IN DER INDUSTRIE UND IM BAUHAUPTGEWERBE (1970 = 100)

| JAHR | MONAT | ORIGINALWERT | | | SAISONBEREINIGTER WERT | | SAISON- UND ARBEITSTÄGLICH BEREINIGTER WERT | | GLATTE KOMPONENTE |
|---|-------|--------------|------------------------|--------------------------|------------------------|---|--|---|----------------------|
| | | INDEX | VERÄNDERUNG VORJAHR | IN O/O GEGEN VORMONAT | INDEX | VERÄNDERUNG IN O/O GEGEN VORMONAT | INDEX | VERÄNDERUNG IN O/O GEGEN VORMONAT | INDEX |
| GESAMTE INDUSTRIE (OHNE ENERGIE UND OHNE BAU) | | | | | | | | | |
| 1974 | OKT | 93,8 | - 4,3 | - 0,7 | 93,2 | - 0,7 | X | X | 93,2 |
| | NOV | 92,9 | - 4,9 | - 1,0 | 92,5 | - 0,8 | X | X | 92,6 |
| | DEZ | 91,9 | - 5,0 | - 1,1 | 92,1 | - 0,4 | X | X | 92,0 |
| 1975 | JAN | 90,9 | - 5,4 | - 1,1 | 91,4 | - 0,8 | X | X | 91,4 |
| | FEB | 90,3 | - 5,8 | - 0,7 | 90,7 | - 0,8 | X | X | 90,8 |
| | MAR | 89,8 | - 6,2 | - 0,6 | 90,1 | - 0,7 | X | X | 90,2 |
| | APR | 89,3 | - 6,4 | - 0,6 | 89,6 | - 0,6 | X | X | (89,6) |
| | MAI | 88,8 | - 6,7 | - 0,6 | 89,1 | - 0,6 | X | X | (89,1) |
| | JUN | 88,4 | - 6,8 | - 0,5 | 88,6 | - 0,6 | X | X | (88,5) |
| | JUL | 88,1 | - 7,2 | - 0,3 | 88,0 | - 0,7 | X | X | (88,0) |
| | AUG | 88,0 | - 7,1 | - 0,1 | 87,6 | - 0,5 | X | X | (87,6) |
| | SEP | 87,9 | - 7,0 | - 0,1 | 87,3 | - 0,3 | X | X | (87,1) |
| | OKT | 87,4 | - 6,8 | - 0,6 | 86,8 | - 0,6 | X | X | (86,7) |
| VERARBEITENDE INDUSTRIE | | | | | | | | | |
| 1974 | OKT | 94,2 | - 4,5 | - 0,7 | 93,6 | - 0,7 | X | X | 93,6 |
| | NOV | 93,3 | - 5,1 | - 1,0 | 92,8 | - 0,9 | X | X | 93,0 |
| | DEZ | 92,3 | - 5,0 | - 1,1 | 92,5 | - 0,3 | X | X | 92,4 |
| 1975 | JAN | 91,2 | - 5,7 | - 1,2 | 91,7 | - 0,9 | X | X | 91,8 |
| | FEB | 90,6 | - 6,1 | - 0,7 | 91,0 | - 0,8 | X | X | 91,1 |
| | MAR | 90,0 | - 6,4 | - 0,7 | 90,4 | - 0,7 | X | X | 90,5 |
| | APR | 89,6 | - 6,7 | - 0,4 | 89,9 | - 0,6 | X | X | (89,9) |
| | MAI | 89,1 | - 6,9 | - 0,6 | 89,4 | - 0,6 | X | X | (89,3) |
| | JUN | 88,6 | - 7,1 | - 0,6 | 88,8 | - 0,7 | X | X | (88,8) |
| | JUL | 88,4 | - 7,3 | - 0,2 | 88,3 | - 0,6 | X | X | (88,2) |
| | AUG | 88,2 | - 7,4 | - 0,2 | 87,8 | - 0,6 | X | X | (87,8) |
| | SEP | 88,1 | - 7,2 | - 0,1 | 87,5 | - 0,3 | X | X | (87,3) |
| | OKT | 87,6 | - 7,0 | - 0,6 | 87,0 | - 0,6 | X | X | (87,0) |
| GRUNDSTOFF- UND PRODUKTIONSGÜTERINDUSTRIEN | | | | | | | | | |
| 1974 | OKT | 94,6 | - 3,0 | - 0,5 | 93,9 | - 0,5 | X | X | 93,9 |
| | NOV | 93,9 | - 3,3 | - 0,7 | 93,4 | - 0,5 | X | X | 93,5 |
| | DEZ | 92,9 | - 3,1 | - 1,1 | 93,2 | - 0,2 | X | X | 93,0 |
| 1975 | JAN | 91,5 | - 3,5 | - 1,5 | 92,7 | - 0,5 | X | X | 92,6 |
| | FEB | 90,9 | - 4,2 | - 0,7 | 91,8 | - 1,0 | X | X | 92,0 |
| | MAR | 90,8 | - 4,6 | - 0,1 | 91,5 | - 0,3 | X | X | 91,5 |
| | APR | 90,6 | - 4,9 | - 0,2 | 90,8 | - 0,8 | X | X | (90,9) |
| | MAI | 90,2 | - 5,4 | - 0,4 | 90,3 | - 0,6 | X | X | (90,4) |
| | JUN | 89,9 | - 5,6 | - 0,3 | 89,8 | - 0,6 | X | X | (89,8) |
| | JUL | 89,6 | - 6,2 | - 0,3 | 89,1 | - 0,8 | X | X | (89,2) |
| | AUG | 89,3 | - 6,4 | - 0,3 | 88,5 | - 0,7 | X | X | (88,7) |
| | SEP | 89,2 | - 6,2 | - 0,1 | 88,4 | - 0,1 | X | X | (88,2) |
| | OKT | 88,6 | - 6,3 | - 0,7 | 87,9 | - 0,6 | X | X | (87,9) |
| INVESTITIONSGÜTERINDUSTRIEN | | | | | | | | | |
| 1974 | OKT | 97,4 | - 3,2 | - 0,7 | 97,0 | - 0,6 | X | X | (96,8) |
| | NOV | 96,5 | - 4,1 | - 0,9 | 96,1 | - 0,9 | X | X | (96,2) |
| | DEZ | 95,6 | - 4,4 | - 0,9 | 95,7 | - 0,4 | X | X | (95,6) |
| 1975 | JAN | 94,6 | - 5,2 | - 1,0 | 94,8 | - 0,9 | X | X | (94,9) |
| | FEB | 93,9 | - 5,8 | - 0,7 | 94,0 | - 0,8 | X | X | (94,2) |
| | MAR | 93,1 | - 6,3 | - 0,9 | 93,4 | - 0,6 | X | X | (93,5) |
| | APR | 92,5 | - 6,7 | - 0,6 | 92,8 | - 0,6 | X | X | (92,9) |
| | MAI | 92,0 | - 7,0 | - 0,5 | 92,2 | - 0,6 | X | X | (92,2) |
| | JUN | 91,4 | - 7,3 | - 0,7 | 91,6 | - 0,7 | X | X | (91,6) |
| | JUL | 91,1 | - 7,5 | - 0,3 | 91,2 | - 0,4 | X | X | (91,1) |
| | AUG | 90,9 | - 7,5 | - 0,2 | 90,7 | - 0,5 | X | X | (90,6) |
| | SEP | 90,8 | - 7,4 | - 0,1 | 90,3 | - 0,4 | X | X | (90,1) |
| | OKT | 90,3 | - 7,3 | - 0,6 | 89,8 | - 0,6 | X | X | (89,7) |
| VERBRAUCHSGÜTERINDUSTRIEN | | | | | | | | | |
| 1974 | OKT | 87,3 | - 8,3 | - 1,0 | 86,8 | - 1,0 | X | X | (86,9) |
| | NOV | 86,4 | - 8,5 | - 1,0 | 86,0 | - 0,9 | X | X | (86,2) |
| | DEZ | 85,3 | - 8,4 | - 1,3 | 85,6 | - 0,5 | X | X | (85,6) |
| 1975 | JAN | 84,6 | - 8,3 | - 0,8 | 84,9 | - 0,8 | X | X | (84,9) |
| | FEB | 83,9 | - 8,4 | - 0,8 | 84,1 | - 0,9 | X | X | (84,3) |
| | MAR | 83,3 | - 8,7 | - 0,7 | 83,2 | - 1,1 | X | X | (83,6) |
| | APR | 82,9 | - 8,6 | - 0,5 | 83,1 | - 0,1 | X | X | (83,0) |
| | MAI | 82,3 | - 8,7 | - 0,7 | 82,5 | - 0,7 | X | X | (82,4) |
| | JUN | 81,8 | - 8,6 | - 0,6 | 82,0 | - 0,6 | X | X | (81,9) |
| | JUL | 81,4 | - 8,5 | - 0,5 | 81,5 | - 0,6 | X | X | (81,4) |
| | AUG | 81,3 | - 8,3 | - 0,1 | 81,0 | - 0,6 | X | X | (81,0) |
| | SEP | 81,1 | - 8,0 | - 0,2 | 80,6 | - 0,5 | X | X | (80,5) |
| | OKT | 80,7 | - 7,6 | - 0,5 | 80,2 | - 0,5 | X | X | (80,3) |
| NAHRUNGS- UND GENUSSMITTELINDUSTRIEN | | | | | | | | | |
| 1974 | OKT | 95,4 | - 4,6 | - 0,5 | 93,5 | - 0,6 | X | X | 93,6 |
| | NOV | 94,2 | - 5,2 | - 1,3 | 92,9 | - 0,6 | X | X | 93,1 |
| | DEZ | 92,3 | - 5,1 | - 2,0 | 92,6 | - 0,3 | X | X | (92,6) |
| 1975 | JAN | 90,8 | - 5,6 | - 1,6 | 91,9 | - 0,8 | X | X | (92,2) |
| | FEB | 90,4 | - 5,9 | - 0,4 | 91,4 | - 0,5 | X | X | (91,7) |
| | MAR | 89,6 | - 6,2 | - 0,9 | 90,9 | - 0,5 | X | X | (91,2) |
| | APR | 89,1 | - 6,3 | - 0,6 | 90,7 | - 0,2 | X | X | (90,7) |
| | MAI | 88,8 | - 6,1 | - 0,3 | 90,2 | - 0,6 | X | X | (90,2) |
| | JUN | 89,2 | - 5,9 | + 0,5 | 89,9 | - 0,3 | X | X | (89,7) |
| | JUL | 90,0 | - 6,1 | + 0,9 | 89,2 | - 0,8 | X | X | (89,3) |
| | AUG | 90,6 | - 5,8 | + 0,7 | 88,9 | - 0,3 | X | X | (88,9) |
| | SEP | 90,5 | - 5,6 | - 0,1 | 88,7 | - 0,2 | X | X | (88,6) |
| | OKT | 90,0 | - 5,7 | - 0,6 | 88,2 | - 0,6 | X | X | (88,3) |

1. BESCHAEFTIGUNG UND ARBEITSMARKT
1.2. BESCHAEFTIGTE IN DER INDUSTRIE UND IM BAUHAUPTGEWERBE (1970 = 100)

| JAHR | MONAT | ORIGINALWERT | | | SAISONBEREINIGTER WERT | | SAISON- UND ARBEITSTÄGLICH BEREINIGTER WERT | | GLATTE KOMPONENTE |
|-----------------|-------|--------------|------------------------|--------------------------|------------------------|---|--|---|----------------------|
| | | INDEX | VERÄNDERUNG VORJAHR | IN O/O GEGEN VORMONAT | INDEX | VERÄNDERUNG IN O/O GEGEN VORMONAT | INDEX | VERÄNDERUNG IN O/O GEGEN VORMONAT | INDEX |
| BAUHAUPTGEWERBE | | | | | | | | | |
| 1974 | OKT | 87,5 | -11,7 | - 1,5 | 85,3 | - 0,9 | X | X | 84,5 |
| | NOV | 85,3 | -12,1 | - 2,5 | 84,1 | - 1,4 | X | X | 83,3 |
| | DEZ | 82,5 | -11,8 | - 3,3 | 83,4 | - 0,8 | X | X | (82,3) |
| 1975 | JAN | 77,7 | -12,8 | - 5,8 | 82,4 | - 1,2 | X | X | (81,3) |
| | FEB | 75,5 | -13,7 | - 2,8 | 80,9 | - 1,8 | X | X | (80,4) |
| | MAR | 75,8 | -13,8 | + 0,4 | 78,2 | - 3,3 | X | X | (79,5) |
| | APR | 77,3 | -14,8 | + 2,0 | 77,7 | - 0,6 | X | X | (78,7) |
| | MAI | 77,6 | -14,3 | + 0,4 | 77,1 | - 0,8 | X | X | (78,1) |
| | JUN | 78,1 | -13,2 | + 0,6 | 76,9 | - 0,3 | X | X | (77,6) |
| | JUL | 78,9 | -12,3 | + 1,0 | 76,7 | - 0,3 | X | X | (77,0) |
| | AUG | 79,2 | -11,5 | + 0,4 | 76,5 | - 0,3 | X | X | (76,6) |
| | SEP | 79,6 | -10,4 | + 0,5 | 76,7 | + 0,3 | X | X | (76,2) |
| | OKT | 80,3 | - 8,2 | + 0,9 | 77,8 | + 1,4 | X | X | (75,9) |

2. PRODUKTION DER INDUSTRIE UND DES BAUHAUPTGEWERBES
2.1. INDEX DER INDUSTRIELLEN NETTOPRODUKTION (1970 = 100)

| JAHR | MONAT | ORIGINALWERT | | | SAISONBEREINIGTER WERT | | SAISON- UND ARBEITSTÄGELICH BEREINIGTER WERT | | GLATTE KOMPONENTE |
|-------------------|---------------------------------------|--------------|------------------------|--------------------------|------------------------|---|---|---|----------------------|
| | | INDEX | VERÄNDERUNG VORJAHR | IN O/O GEGEN VORMONAT | INDEX | VERÄNDERUNG IN O/O GEGEN VORMONAT | INDEX | VERÄNDERUNG IN O/O GEGEN VORMONAT | INDEX |
| GESAMTE INDUSTRIE | | | | | | | | | |
| 1974 | NOV | 113,0 | - 7,1 | - 7,8 | 106,2 | - 3,9 | 106,7 | - 2,3 | 107,5 |
| | DEZ | 99,9 | - 6,3 | -11,6 | 105,1 | - 1,0 | 106,7 | + 0,0 | 105,9 |
| 1975 | JAN | 103,0 | - 9,5 | + 0,1 | 103,3 | - 1,7 | 102,8 | - 3,7 | 105,3 |
| | FEB | 98,5 | - 8,7 | - 1,5 | 103,1 | - 0,2 | 103,1 | + 0,3 | 104,5 |
| | MAR | 101,4 | -12,7 | + 2,9 | 98,6 | - 4,4 | 101,0 | - 2,0 | 103,8 |
| | APR | 108,7 | - 4,9 | + 7,2 | 106,6 | + 8,1 | 105,3 | + 4,3 | 103,5 |
| | MAI | 98,3 | -16,9 | - 9,6 | 95,8 | -10,1 | 99,2 | - 5,8 | 102,9 |
| | JUN | 102,7 | - 2,7 | + 4,5 | 105,1 | + 9,7 | 103,4 | + 4,2 | 102,6 |
| | JUL | 97,5 | -11,6 | - 5,1 | 102,1 | - 2,9 | 100,8 | - 2,5 | (102,3) |
| | AUG | 91,3 | - 9,0 | - 6,4 | 100,0 | - 2,1 | 101,1 | + 0,3 | (102,2) |
| | SEP | 108,3 | - 4,3 | +18,6 | 104,8 | + 4,8 | 103,5 | + 2,4 | (102,2) |
| | OKT | 117,2 | - 4,3 | + 8,2 | 103,3 | - 1,4 | 101,1 | - 2,3 | (102,3) |
| | NOV | 110,8 | - 1,9 | - 5,5 | 104,5 | + 1,2 | 105,4 | + 4,3 | (103,9) |
| | INDUSTRIE (OHNE BAU) | | | | | | | | |
| 1974 | NOV | 113,5 | - 7,0 | - 7,4 | 106,6 | - 3,9 | 107,0 | - 2,5 | 107,9 |
| | DEZ | 101,0 | - 6,7 | -11,0 | 105,3 | - 1,2 | 106,9 | - 0,1 | 106,4 |
| 1975 | JAN | 101,3 | - 9,6 | + 0,3 | 103,4 | - 1,8 | 103,0 | - 3,6 | 105,8 |
| | FEB | 99,7 | - 8,5 | - 1,6 | 103,4 | + 0,0 | 103,4 | + 0,4 | 105,0 |
| | MAR | 102,5 | -12,3 | + 2,8 | 99,2 | - 4,1 | 101,5 | - 1,8 | 104,3 |
| | APR | 109,3 | - 4,5 | + 6,6 | 107,3 | + 8,2 | 106,0 | + 4,4 | 104,0 |
| | MAI | 98,6 | -16,7 | - 9,8 | 96,6 | -10,0 | 100,0 | - 5,7 | 103,5 |
| | JUN | 102,8 | - 2,7 | + 4,3 | 105,8 | + 9,5 | 104,0 | + 4,0 | 103,1 |
| | JUL | 97,3 | -11,6 | - 5,4 | 102,6 | - 3,0 | 101,3 | - 2,6 | (102,9) |
| | AUG | 91,3 | - 8,7 | - 6,2 | 100,8 | - 1,8 | 101,9 | + 0,6 | (102,8) |
| | SEP | 108,3 | - 4,2 | +18,6 | 105,4 | + 4,6 | 104,1 | + 2,2 | (102,8) |
| | OKT | 117,5 | - 4,2 | + 8,5 | 103,9 | - 1,4 | 101,8 | - 2,2 | (102,9) |
| | NOV | 111,4 | - 1,9 | - 5,2 | 105,0 | + 1,1 | 105,9 | + 4,0 | (104,6) |
| | INDUSTRIE (OHNE ENERGIE UND OHNE BAU) | | | | | | | | |
| 1974 | NOV | 110,5 | - 8,0 | - 8,0 | 103,9 | - 4,1 | 104,4 | - 2,4 | 105,5 |
| | DEZ | 97,4 | - 7,4 | -11,9 | 102,9 | - 1,0 | 104,5 | + 0,1 | 103,9 |
| 1975 | JAN | 97,4 | -10,7 | + 0,0 | 100,9 | - 1,9 | 100,4 | - 3,9 | 103,3 |
| | FEB | 96,4 | - 9,7 | - 1,0 | 100,7 | - 0,2 | 100,7 | + 0,3 | 102,5 |
| | MAR | 99,0 | -13,6 | + 2,7 | 96,4 | - 4,3 | 98,8 | - 1,9 | 101,8 |
| | APR | 106,7 | - 5,6 | + 7,8 | 104,7 | + 8,6 | 103,3 | + 4,6 | 101,5 |
| | MAI | 96,6 | -17,5 | - 9,5 | 93,9 | -10,3 | 97,4 | - 5,7 | 100,9 |
| | JUN | 101,3 | - 3,1 | + 4,9 | 103,2 | + 9,9 | 101,4 | + 4,1 | 100,5 |
| | JUL | 96,3 | -12,3 | - 5,2 | 100,3 | - 2,8 | 99,0 | - 2,4 | (100,3) |
| | AUG | 89,5 | - 9,2 | - 6,8 | 98,2 | - 2,1 | 99,3 | + 0,3 | (100,1) |
| | SEP | 107,0 | - 4,1 | +19,6 | 103,1 | + 5,0 | 101,8 | + 2,5 | (100,2) |
| | OKT | 114,8 | - 4,4 | + 7,3 | 101,2 | - 1,8 | 98,9 | - 2,8 | (100,4) |
| | NOV | 107,9 | - 2,4 | - 6,0 | 102,0 | + 0,8 | 102,9 | + 4,0 | (102,1) |
| | BERGBAU | | | | | | | | |
| 1974 | NOV | 93,9 | - 2,0 | - 6,3 | 89,0 | - 3,7 | 89,5 | - 1,5 | 89,4 |
| | DEZ | 87,1 | - 1,6 | - 7,2 | 87,9 | - 1,2 | 89,8 | + 0,3 | 89,1 |
| 1975 | JAN | 95,9 | - 4,5 | +10,1 | 87,2 | - 0,8 | 86,9 | - 3,2 | (88,7) |
| | FEB | 86,5 | - 4,7 | - 9,8 | 86,1 | - 1,3 | 86,1 | - 0,9 | (88,2) |
| | MAR | 88,4 | - 9,1 | + 2,2 | 83,0 | - 3,6 | 85,7 | - 0,5 | (87,6) |
| | APR | 93,1 | + 5,9 | + 5,3 | 93,4 | +12,5 | 91,7 | + 7,0 | (86,8) |
| | MAI | 78,1 | -15,8 | -16,1 | 79,6 | -14,8 | 82,5 | -10,0 | (86,0) |
| | JUN | 78,9 | - 0,5 | + 1,0 | 88,0 | +10,6 | 87,1 | + 5,6 | (85,0) |
| | JUL | 80,0 | -10,8 | + 1,4 | 84,0 | - 4,5 | 82,6 | - 5,2 | (83,8) |
| | AUG | 73,2 | -12,5 | - 8,5 | 79,2 | - 5,7 | 80,3 | - 2,8 | (82,8) |
| | SEP | 80,6 | - 6,4 | +10,1 | 84,7 | + 6,9 | 83,3 | + 3,7 | (81,8) |
| | OKT | 89,4 | -10,8 | +10,9 | 81,4 | - 3,9 | 79,1 | - 5,0 | (80,7) |
| | NOV | 84,6 | - 9,9 | - 5,4 | 79,5 | - 2,3 | 81,0 | + 2,4 | (79,6) |
| | ÖFFENTLICHE ENERGIEWIRTSCHAFT | | | | | | | | |
| 1974 | NOV | 171,7 | + 7,0 | + 0,1 | 156,7 | - 2,8 | 156,5 | - 2,6 | 153,2 |
| | DEZ | 173,1 | + 3,4 | + 0,8 | 152,7 | - 2,6 | 153,0 | - 2,2 | (153,6) |
| 1975 | JAN | 178,0 | + 5,4 | + 2,8 | 153,2 | + 0,3 | 153,0 | + 0,0 | (153,9) |
| | FEB | 164,8 | + 8,5 | - 7,4 | 156,3 | + 2,0 | 156,3 | + 2,2 | (154,7) |
| | MAR | 171,8 | + 6,0 | + 4,2 | 156,0 | - 0,2 | 156,0 | - 0,2 | (154,9) |
| | APR | 159,4 | +12,3 | - 7,2 | 159,3 | + 2,1 | 158,9 | + 1,9 | (155,2) |
| | MAI | 136,9 | - 3,9 | -14,1 | 148,5 | - 6,8 | 150,5 | - 5,3 | (155,1) |
| | JUN | 131,4 | + 2,7 | - 4,0 | 154,5 | + 4,0 | 153,7 | + 2,1 | (154,9) |
| | JUL | 123,2 | - 6,5 | - 6,2 | 147,8 | - 4,3 | 147,7 | - 3,9 | (154,7) |
| | AUG | 125,7 | - 1,2 | + 2,0 | 151,0 | + 2,2 | 150,8 | + 2,1 | (154,3) |
| | SEP | 134,5 | - 4,5 | + 7,0 | 150,4 | - 0,4 | 150,0 | - 0,5 | (153,8) |
| | OKT | 169,8 | - 1,0 | +26,2 | 158,4 | + 5,3 | 158,1 | + 5,4 | (153,1) |
| | NOV | 180,1 | + 4,9 | + 6,1 | 163,2 | + 3,0 | 162,6 | + 2,8 | (152,4) |
| | VERARBEITENDE INDUSTRIE | | | | | | | | |
| 1974 | NOV | 111,2 | - 8,1 | - 8,0 | 104,3 | - 3,9 | 104,8 | - 2,2 | 105,5 |
| | DEZ | 97,8 | - 7,6 | -12,1 | 103,7 | - 0,6 | 105,2 | + 0,4 | (104,8) |
| 1975 | JAN | 97,5 | -10,9 | - 0,3 | 101,7 | - 1,9 | 101,5 | - 3,5 | (104,1) |
| | FEB | 96,8 | -10,0 | - 0,7 | 101,8 | + 0,1 | 101,8 | + 0,3 | (103,4) |
| | MAR | 99,4 | -13,8 | + 2,7 | 97,4 | - 4,3 | 99,7 | - 2,1 | (102,6) |
| | APR | 107,3 | - 5,9 | + 7,9 | 105,2 | + 8,0 | 103,7 | + 4,0 | (101,9) |
| | MAI | 97,4 | -17,5 | - 9,2 | 94,4 | -10,3 | 97,8 | - 5,7 | (101,3) |
| | JUN | 102,2 | - 3,1 | + 4,9 | 103,7 | + 9,9 | 102,0 | + 4,3 | (100,9) |
| | JUL | 96,6 | -12,0 | - 5,5 | 100,5 | - 3,1 | 99,1 | - 2,8 | (100,4) |
| | AUG | 90,1 | - 9,2 | - 6,7 | 98,5 | - 2,0 | 99,7 | + 0,6 | (100,6) |
| | SEP | 108,0 | - 4,1 | +19,9 | 103,5 | + 5,1 | 102,1 | + 2,4 | (101,0) |
| | OKT | 115,8 | - 4,2 | + 7,2 | 101,9 | - 1,5 | 99,9 | - 2,2 | (101,7) |
| | NOV | 108,8 | - 2,2 | - 6,0 | 102,4 | + 0,5 | 103,3 | + 3,4 | (102,6) |

2. PRODUKTION DER INDUSTRIE UND DES BAUHAUPTGEWERBES
2.1. INDEX DER INDUSTRIELLEN NETTOPRODUKTION (1970 = 100)

| JAHR | MONAT | ORIGINALWERT | | | SAISONBEREINIGTER WERT | | SAISON- UND ARBEITSTÄGLICH BEREINIGTER WERT | | GLATTE KOMPONENTE |
|--|-------|--------------|------------------------|--------------------------|------------------------|---|--|---|----------------------|
| | | INDEX | VERÄNDERUNG VORJAHR | IN O/O GEGEN VORMONAT | INDEX | VERÄNDERUNG IN O/O GEGEN VORMONAT | INDEX | VERÄNDERUNG IN O/O GEGEN VORMONAT | INDEX |
| GRUNDSTOFF- UND PRODUKTIONSGÜTERINDUSTRIEN | | | | | | | | | |
| 1974 | NOV | 109,8 | - 9,9 | -11,2 | 108,0 | - 5,4 | 108,5 | - 4,1 | 109,4 |
| | DEZ | 93,6 | - 9,3 | -14,8 | 105,9 | - 1,9 | 107,4 | - 1,0 | 107,0 |
| 1975 | JAN | 98,4 | -13,2 | + 5,1 | 103,7 | - 2,1 | 103,0 | - 4,1 | 104,8 |
| | FEB | 96,3 | -13,4 | - 2,1 | 102,4 | - 1,3 | 102,4 | - 0,6 | 102,0 |
| | MAR | 98,2 | -19,0 | + 2,0 | 95,8 | - 6,4 | 97,9 | - 4,4 | 100,2 |
| | APR | 104,1 | -14,4 | + 6,0 | 101,4 | + 5,8 | 100,3 | + 2,5 | 98,5 |
| | MAI | 97,4 | -22,4 | - 6,4 | 92,8 | - 8,5 | 95,2 | - 5,1 | (97,1) |
| | JUN | 101,9 | -11,0 | + 4,6 | 99,9 | + 7,7 | 99,4 | + 4,4 | (96,4) |
| | JUL | 98,9 | -18,6 | - 2,9 | 97,9 | - 2,0 | 96,8 | - 2,6 | (95,8) |
| | AUG | 93,1 | -18,7 | - 5,9 | 94,7 | - 3,3 | 95,6 | - 1,2 | (97,6) |
| | SEP | 103,9 | -11,7 | +11,6 | 101,7 | + 7,4 | 101,0 | + 5,6 | (99,3) |
| | OKT | 110,9 | -10,3 | + 6,7 | 101,6 | - 0,1 | 99,9 | - 1,1 | (99,6) |
| | NOV | 107,0 | - 2,6 | - 3,5 | 105,1 | + 3,4 | 106,1 | + 6,2 | (102,3) |
| INVESTITIONSGÜTERINDUSTRIEN | | | | | | | | | |
| 1974 | NOV | 110,0 | - 8,7 | - 5,4 | 101,6 | - 3,3 | 101,8 | - 1,9 | 103,0 |
| | DEZ | 101,1 | - 9,0 | - 8,1 | 100,3 | - 1,3 | 102,6 | + 0,8 | 101,5 |
| 1975 | JAN | 93,8 | -12,2 | - 7,2 | 97,7 | - 2,6 | 97,6 | - 4,9 | 101,0 |
| | FEB | 94,5 | -10,8 | + 0,7 | 97,8 | + 0,1 | 97,8 | + 0,2 | 100,6 |
| | MAR | 98,1 | -12,1 | + 3,8 | 95,1 | - 2,8 | 97,5 | - 0,3 | 100,2 |
| | APR | 107,5 | - 1,3 | + 9,6 | 105,6 | +11,0 | 104,1 | + 6,8 | 100,2 |
| | MAI | 96,4 | -15,9 | -10,3 | 93,6 | -11,4 | 97,4 | - 8,4 | 100,0 |
| | JUN | 102,9 | + 0,4 | + 6,7 | 103,8 | +10,9 | 101,2 | + 3,9 | 99,6 |
| | JUL | 92,8 | -10,0 | - 9,8 | 101,1 | - 2,6 | 99,9 | - 1,3 | (99,7) |
| | AUG | 84,0 | - 5,3 | - 9,5 | 99,6 | - 1,5 | 100,8 | + 0,9 | (99,8) |
| | SEP | 108,2 | - 1,4 | +28,8 | 103,4 | + 3,8 | 102,0 | + 1,2 | (100,2) |
| | OKT | 114,1 | - 1,9 | + 5,5 | 100,8 | - 2,5 | 98,4 | - 3,5 | (100,7) |
| | NOV | 107,6 | - 2,2 | - 5,7 | 100,4 | - 0,4 | 101,0 | + 2,6 | (102,5) |
| VERBRAUCHSGÜTERINDUSTRIEN | | | | | | | | | |
| 1974 | NOV | 109,7 | - 7,0 | - 8,7 | 102,2 | - 3,4 | 102,9 | - 1,5 | 103,3 |
| | DEZ | 93,8 | - 6,6 | -14,5 | 101,2 | - 1,0 | 102,6 | - 0,3 | 101,9 |
| 1975 | JAN | 97,6 | - 9,1 | + 4,1 | 100,2 | - 1,0 | 99,8 | - 2,7 | 101,5 |
| | FEB | 99,1 | - 7,5 | + 1,5 | 100,5 | + 0,3 | 100,5 | + 0,7 | 101,0 |
| | MAR | 101,7 | -13,1 | + 2,6 | 95,6 | - 4,9 | 98,4 | - 2,1 | 100,7 |
| | APR | 107,9 | - 5,1 | + 6,1 | 103,7 | + 8,5 | 102,1 | + 3,8 | 100,6 |
| | MAI | 94,0 | -18,0 | -12,9 | 92,0 | -11,3 | 95,3 | - 6,7 | 100,3 |
| | JUN | 96,9 | - 1,6 | + 3,1 | 102,5 | +11,4 | 100,8 | + 5,6 | 100,1 |
| | JUL | 91,9 | -10,3 | - 5,2 | 100,7 | - 1,8 | 99,2 | - 1,6 | (100,1) |
| | AUG | 87,3 | - 3,7 | - 5,0 | 98,7 | - 2,0 | 100,0 | + 0,8 | (100,3) |
| | SEP | 108,9 | - 0,8 | +24,7 | 103,8 | + 5,2 | 102,5 | + 2,5 | (100,7) |
| | OKT | 118,5 | - 1,4 | + 8,8 | 102,4 | - 1,3 | 100,0 | - 2,4 | (101,2) |
| | NOV | 108,0 | - 1,5 | - 8,9 | 101,8 | - 0,6 | 103,2 | + 3,2 | (101,8) |
| NAHRUNGS- UND GENUSSMITTELINDUSTRIEN | | | | | | | | | |
| 1974 | NOV | 122,8 | - 2,9 | - 6,9 | 110,3 | - 3,4 | 112,1 | - 0,4 | 112,5 |
| | DEZ | 103,8 | + 1,5 | -15,5 | 113,2 | + 2,6 | 113,0 | + 0,8 | (112,4) |
| 1975 | JAN | 109,6 | - 2,1 | + 5,6 | 112,4 | - 0,7 | 111,7 | - 1,2 | (112,3) |
| | FEB | 103,9 | + 0,4 | - 5,2 | 113,2 | + 0,7 | 113,2 | + 1,3 | (112,1) |
| | MAR | 104,0 | - 5,2 | + 0,1 | 108,5 | - 4,2 | 110,8 | - 2,1 | (112,0) |
| | APR | 114,5 | + 1,6 | +10,1 | 115,8 | + 6,7 | 114,3 | + 3,2 | (111,8) |
| | MAI | 106,9 | - 7,8 | - 6,6 | 106,8 | - 7,8 | 110,4 | - 3,4 | (112,0) |
| | JUN | 109,5 | + 6,1 | + 2,4 | 114,6 | + 7,3 | 113,2 | + 2,5 | (112,1) |
| | JUL | 113,4 | - 1,8 | + 3,6 | 112,1 | - 2,2 | 110,5 | - 2,4 | (111,9) |
| | AUG | 110,7 | - 0,9 | - 2,4 | 110,5 | - 1,4 | 112,4 | + 1,7 | (112,1) |
| | SEP | 117,6 | + 3,3 | + 6,2 | 116,3 | + 5,2 | 114,3 | + 1,7 | (112,3) |
| | OKT | 132,2 | + 0,2 | +12,4 | 114,1 | - 1,9 | 112,4 | - 1,7 | (112,6) |
| | NOV | 120,6 | - 1,8 | - 8,8 | 108,8 | - 4,6 | 111,0 | - 1,2 | (112,4) |
| BAUINDUSTRIE | | | | | | | | | |
| 1974 | NOV | 103,8 | - 9,1 | -14,7 | 98,1 | - 3,0 | 99,9 | + 0,8 | 98,2 |
| | DEZ | 78,0 | + 4,3 | -24,9 | 102,1 | + 4,1 | 103,1 | + 3,2 | (97,1) |
| 1975 | JAN | 73,5 | - 9,7 | - 5,8 | 99,8 | - 2,3 | 98,2 | - 4,8 | (96,1) |
| | FEB | 73,8 | -15,1 | + 0,4 | 96,1 | - 3,7 | 96,1 | - 2,1 | (95,2) |
| | MAR | 80,9 | -21,8 | + 9,6 | 87,1 | - 9,4 | 90,7 | - 5,6 | (93,6) |
| | APR | 97,3 | -13,4 | +20,3 | 94,0 | + 7,9 | 92,1 | + 1,5 | (93,0) |
| | MAI | 92,9 | -21,8 | - 4,5 | 82,6 | -12,1 | 85,6 | - 7,1 | (92,5) |
| | JUN | 100,8 | - 4,9 | + 8,5 | 93,7 | +13,4 | 92,7 | + 8,3 | (91,8) |
| | JUL | 101,9 | -10,4 | + 1,1 | 92,0 | - 1,8 | 89,9 | - 3,0 | (91,0) |
| | AUG | 92,7 | -12,8 | - 9,0 | 86,2 | - 6,3 | 88,1 | - 2,0 | (90,6) |
| | SEP | 109,1 | - 6,4 | +17,7 | 93,3 | + 8,2 | 91,7 | + 4,1 | (90,4) |
| | OKT | 112,4 | - 7,6 | + 3,0 | 90,7 | - 2,8 | 87,6 | - 4,5 | (90,3) |
| | NOV | 98,4 | - 5,2 | -12,5 | 92,4 | + 1,9 | 94,7 | + 8,1 | (90,3) |
| EISENSCHAFFENDE INDUSTRIE | | | | | | | | | |
| 1974 | NOV | 118,3 | + 0,7 | -10,0 | 119,9 | - 4,4 | 120,2 | - 3,1 | 116,3 |
| | DEZ | 103,7 | - 0,5 | -12,3 | 116,2 | - 3,1 | 117,5 | - 2,2 | 113,4 |
| 1975 | JAN | 114,9 | - 6,2 | +10,8 | 112,3 | - 3,4 | 110,7 | - 5,8 | 110,2 |
| | FEB | 100,3 | -13,8 | -12,7 | 103,8 | - 7,6 | 103,8 | - 6,2 | 105,5 |
| | MAR | 96,2 | -25,8 | - 4,1 | 91,1 | -12,2 | 94,9 | - 8,6 | 101,7 |
| | APR | 103,1 | -12,7 | + 7,2 | 103,0 | +13,1 | 101,3 | + 6,7 | 97,6 |
| | MAI | 85,0 | -32,5 | -17,6 | 83,1 | -19,3 | 87,6 | -13,5 | (93,9) |
| | JUN | 91,7 | -15,6 | + 7,9 | 97,2 | +17,0 | 94,0 | + 7,3 | (90,5) |
| | JUL | 91,1 | -28,9 | - 0,7 | 88,9 | - 8,5 | 87,4 | - 7,0 | (87,8) |
| | AUG | 82,3 | -32,8 | - 9,7 | 80,7 | - 9,2 | 81,7 | - 6,5 | (88,1) |
| | SEP | 90,4 | -26,3 | + 9,8 | 90,0 | +11,5 | 88,2 | + 8,0 | (87,2) |
| | OKT | 91,7 | -30,2 | + 1,4 | 86,5 | - 3,9 | 84,3 | - 4,4 | (85,0) |
| | NOV | 88,0 | -25,6 | - 4,0 | 88,3 | + 2,1 | 89,6 | + 6,3 | (77,9) |

2. PRODUKTION DER INDUSTRIE UND DES BAUHAUPTGEWERBES
2.1. INDEX DER INDUSTRIELLEN NETTOPRODUKTION (1970 = 100)

| JAHR | MONAT | ORIGINALWERT | | | SAISONBEREINIGTER WERT | | SAISON- UND ARBEITSTÄGGLICH BEREINIGTER WERT | | GLATTE KOMPONENTE | |
|---|---|--------------|------------------------|--------------------------|------------------------|---|---|---|----------------------|-------|
| | | INDEX | VERÄNDERUNG VORJAHR | IN O/O GEGEN VORMONAT | INDEX | VERÄNDERUNG IN O/O GEGEN VORMONAT | INDEX | VERÄNDERUNG IN O/O GEGEN VORMONAT | INDEX | |
| CHEMISCHE INDUSTRIE (EINSCHL. KOHLENWERTSTOFFINDUSTRIE) | | | | | | | | | | |
| 1974 | NOV | 117,4 | -10,8 | -11,7 | 117,9 | - 7,0 | 118,3 | - 6,3 | 121,4 | |
| | DEZ | 99,8 | -15,9 | -15,0 | 112,1 | - 4,9 | 113,8 | - 3,8 | 118,0 | |
| 1975 | JAN | 108,8 | -16,4 | + 9,0 | 111,5 | - 0,5 | 111,3 | - 2,2 | 115,0 | |
| | FEB | 111,6 | -14,9 | + 2,6 | 113,0 | + 1,3 | 113,0 | + 1,5 | 111,5 | |
| | MAR | 112,2 | -18,6 | + 0,5 | 107,4 | - 5,0 | 108,9 | - 3,6 | 109,0 | |
| | APR | 115,5 | -18,0 | + 2,9 | 110,3 | + 2,7 | 109,6 | + 0,6 | 107,1 | |
| | MAI | 110,3 | -22,9 | - 4,5 | 105,6 | - 4,3 | 107,5 | - 1,9 | (105,6) | |
| | JUN | 111,6 | -15,5 | + 1,2 | 110,0 | + 4,2 | 108,7 | + 1,1 | (105,1) | |
| | JUL | 106,9 | -21,9 | - 4,2 | 106,9 | - 2,8 | 106,3 | - 2,2 | (104,9) | |
| | AUG | 101,0 | -22,2 | - 5,5 | 105,3 | - 1,5 | 106,0 | - 0,3 | (107,1) | |
| | SEP | 114,7 | -12,0 | +13,6 | 114,4 | + 8,6 | 114,1 | + 7,6 | (109,3) | |
| | OKT | 125,0 | - 6,0 | + 9,0 | 118,3 | + 3,4 | 116,6 | + 2,2 | (114,3) | |
| | NOV | 122,7 | + 4,5 | - 1,8 | 124,0 | + 4,8 | 124,8 | + 7,0 | (124,8) | |
| | MASCHINENBAU | | | | | | | | | |
| | 1974 | NOV | 102,1 | - 3,2 | - 5,0 | 97,6 | - 3,0 | 97,9 | - 1,7 | 98,1 |
| DEZ | | 111,5 | - 3,0 | + 9,2 | 97,7 | + 0,1 | 98,9 | + 1,0 | 97,5 | |
| 1975 | JAN | 90,2 | - 6,9 | -19,1 | 95,9 | - 1,8 | 95,7 | - 3,2 | (96,9) | |
| | FEB | 84,6 | - 9,4 | - 6,2 | 93,7 | - 2,3 | 93,7 | - 2,1 | (96,3) | |
| | MAR | 89,7 | -12,0 | + 6,0 | 91,4 | - 2,5 | 93,1 | - 0,6 | (95,7) | |
| | APR | 97,6 | - 2,7 | + 8,8 | 98,4 | + 7,7 | 97,3 | + 4,5 | (95,0) | |
| | MAI | 89,8 | -14,8 | - 8,0 | 88,9 | - 9,7 | 91,9 | - 5,5 | (94,4) | |
| | JUN | 96,8 | - 1,6 | + 7,8 | 95,7 | + 7,6 | 94,6 | + 2,9 | (93,7) | |
| | JUL | 92,6 | - 9,7 | - 4,3 | 94,1 | - 1,7 | 92,9 | - 1,8 | (93,1) | |
| | AUG | 81,2 | - 9,3 | -12,3 | 91,5 | - 2,8 | 92,4 | - 0,5 | (92,5) | |
| | SEP | 96,8 | - 4,3 | +19,2 | 94,4 | + 3,2 | 93,1 | + 0,8 | (91,8) | |
| | OKT | 99,0 | - 7,9 | + 2,3 | 90,8 | - 3,8 | 89,3 | - 4,1 | (91,2) | |
| | NOV | 94,4 | - 7,5 | - 4,6 | 90,7 | - 0,1 | 91,4 | + 2,4 | (90,7) | |
| | STRASSENFAHRZEUGBAU | | | | | | | | | |
| | 1974 | NOV | 95,4 | -19,2 | -13,9 | 87,1 | - 9,4 | 88,5 | - 5,0 | 90,7 |
| DEZ | | 74,8 | -17,1 | -21,6 | 90,5 | + 3,9 | 95,0 | + 7,3 | 89,7 | |
| 1975 | JAN | 84,0 | -21,1 | +12,3 | 83,5 | - 7,7 | 83,9 | -11,7 | 90,7 | |
| | FEB | 88,6 | -12,6 | + 5,5 | 88,4 | + 5,9 | 88,4 | + 5,4 | 91,5 | |
| | MAR | 94,4 | -13,4 | + 6,5 | 85,8 | - 2,9 | 89,0 | + 0,7 | 92,8 | |
| | APR | 113,5 | + 9,9 | +20,2 | 105,7 | +23,2 | 102,8 | +15,5 | 94,4 | |
| | MAI | 99,5 | - 9,6 | -12,3 | 89,8 | -15,0 | 95,3 | - 7,3 | 95,9 | |
| | JUN | 109,1 | +22,2 | + 9,6 | 108,2 | +20,5 | 105,6 | +10,8 | 97,0 | |
| | JUL | 85,6 | + 2,4 | -21,5 | 103,4 | - 4,4 | 101,1 | - 4,3 | (99,0) | |
| | AUG | 83,5 | +14,2 | - 2,5 | 103,2 | - 0,2 | 105,3 | + 4,2 | (101,4) | |
| | SEP | 112,6 | +18,4 | +34,9 | 107,9 | + 4,6 | 106,2 | + 0,9 | (104,2) | |
| | OKT | 122,1 | +10,2 | + 8,4 | 104,8 | - 2,9 | 101,5 | - 4,4 | (107,5) | |
| | NOV | 110,3 | +15,6 | - 9,7 | 103,6 | - 1,1 | 104,8 | + 3,3 | (111,2) | |
| | ELEKTROTECHNISCHE INDUSTRIE | | | | | | | | | |
| | 1974 | NOV | 132,2 | - 6,6 | + 2,2 | 118,6 | + 1,6 | 118,8 | + 2,3 | 116,3 |
| DEZ | | 110,8 | -10,6 | -16,2 | 113,1 | - 4,6 | 113,7 | - 4,3 | 114,7 | |
| 1975 | JAN | 103,8 | -12,9 | - 6,3 | 110,6 | - 2,2 | 110,3 | - 3,0 | 112,7 | |
| | FEB | 108,0 | -12,9 | + 4,0 | 109,3 | - 1,2 | 109,3 | - 0,9 | 111,2 | |
| | MAR | 112,4 | -10,9 | + 4,1 | 106,8 | - 2,3 | 109,5 | + 0,2 | 110,3 | |
| | APR | 118,8 | - 4,0 | + 5,7 | 116,3 | + 8,9 | 115,1 | + 5,1 | 110,3 | |
| | MAI | 105,2 | -19,4 | -11,4 | 103,3 | -11,2 | 107,7 | - 6,4 | (110,6) | |
| | JUN | 111,5 | - 5,9 | + 6,0 | 113,8 | +10,2 | 110,3 | + 2,4 | (111,2) | |
| | JUL | 100,8 | -15,3 | - 9,6 | 110,4 | - 3,0 | 109,8 | - 0,5 | (111,9) | |
| | AUG | 89,4 | - 9,1 | -11,3 | 111,1 | + 0,6 | 112,1 | + 2,1 | (112,5) | |
| | SEP | 122,3 | - 7,1 | +36,8 | 116,6 | + 5,0 | 115,0 | + 2,6 | (112,5) | |
| | OKT | 128,9 | - 0,4 | + 5,4 | 115,3 | - 1,1 | 113,4 | - 1,4 | (110,1) | |
| | NOV | 125,5 | - 5,1 | - 2,6 | 112,4 | - 2,5 | 113,3 | - 0,1 | (110,6) | |
| | EISEN-, BLECH- UND METALLWARENINDUSTRIE | | | | | | | | | |
| | 1974 | NOV | 171,3 | -13,5 | -10,4 | 95,2 | - 5,3 | 96,2 | - 2,8 | 98,0 |
| DEZ | | 83,2 | -16,1 | -17,9 | 94,0 | - 1,3 | 96,6 | + 0,4 | 96,1 | |
| 1975 | JAN | 91,4 | -16,6 | + 9,9 | 92,6 | - 1,5 | 93,0 | - 3,7 | 95,0 | |
| | FEB | 92,2 | -14,2 | + 0,9 | 93,1 | + 0,5 | 93,1 | + 0,1 | 94,3 | |
| | MAR | 92,0 | -21,0 | - 0,2 | 86,1 | - 7,5 | 88,9 | - 4,5 | 93,4 | |
| | APR | 100,2 | -10,9 | + 8,9 | 96,3 | +11,8 | 93,8 | + 5,5 | 93,1 | |
| | MAI | 89,8 | -22,8 | -10,4 | 84,8 | -11,9 | 88,4 | - 5,8 | 92,6 | |
| | JUN | 94,5 | - 6,5 | + 5,2 | 95,2 | +12,3 | 92,1 | + 4,2 | 92,4 | |
| | JUL | 88,6 | -13,8 | - 6,2 | 96,1 | + 0,9 | 94,7 | + 2,8 | (92,6) | |
| | AUG | 79,5 | - 7,2 | -11,4 | 90,8 | - 5,5 | 92,5 | - 2,3 | (93,2) | |
| | SEP | 99,9 | - 2,4 | +27,3 | 97,6 | + 7,5 | 96,3 | + 4,1 | (94,0) | |
| | OKT | 109,4 | - 3,2 | + 9,5 | 95,6 | - 2,0 | 92,4 | - 4,0 | (95,3) | |
| | NOV | 100,7 | - 0,6 | - 8,0 | 96,2 | + 0,6 | 97,9 | + 6,0 | (96,9) | |
| | TEXTILINDUSTRIE | | | | | | | | | |
| | 1974 | NOV | 108,7 | - 1,6 | - 6,3 | 100,8 | - 1,9 | 101,2 | - 0,4 | 99,6 |
| DEZ | | 86,5 | - 3,8 | -20,4 | 98,0 | - 2,8 | 99,6 | - 1,6 | 98,3 | |
| 1975 | JAN | 100,6 | - 5,6 | +16,3 | 97,3 | - 0,7 | 97,6 | - 2,0 | 98,6 | |
| | FEB | 100,5 | - 5,4 | - 0,1 | 96,8 | - 0,5 | 96,8 | - 0,8 | 98,4 | |
| | MAR | 98,9 | -11,9 | - 1,6 | 91,8 | - 5,2 | 94,0 | - 2,9 | 97,8 | |
| | APR | 106,6 | - 3,9 | + 7,8 | 99,6 | + 8,5 | 97,7 | + 3,9 | 98,0 | |
| | MAI | 93,3 | -16,1 | -12,5 | 88,5 | -11,1 | 92,1 | - 5,7 | 97,9 | |
| | JUN | 98,8 | + 1,4 | + 5,9 | 100,0 | +13,0 | 98,3 | + 6,7 | 98,0 | |
| | JUL | 82,5 | -12,7 | -16,5 | 97,6 | - 2,4 | 96,1 | - 2,2 | (98,0) | |
| | AUG | 73,8 | + 7,3 | -10,5 | 91,2 | - 6,6 | 92,5 | - 3,7 | (97,9) | |
| | SEP | 104,6 | + 2,3 | +41,7 | 102,2 | +12,1 | 100,8 | + 9,0 | (98,0) | |
| | OKT | 116,1 | + 0,1 | +11,0 | 101,2 | - 1,0 | 98,9 | - 1,9 | (98,0) | |
| | NOV | 108,8 | + 0,1 | - 6,3 | 102,6 | + 1,4 | 103,1 | + 4,2 | (98,1) | |

2. PRODUKTION DER INDUSTRIE UND DES BAUHAUPTGEWERBES
2.1. INDEX DER INDUSTRIELLEN NETTOPRODUKTION (1970 = 100)

| JAHR | MONAT | ORIGINALWERT | | | SAISONBEREINIGTER WERT | | SAISON- UND ARBEITSTÄGLICH BEREINIGTER WERT | | GLATTE KOMPONENTE |
|----------------------|-------|--------------|------------------------|-------------------------|------------------------|---|--|---|----------------------|
| | | INDEX | VERÄNDERUNG VORJAHR | VERÄNDERUNG VORMONAT | INDEX | VERÄNDERUNG IN 0/0 GEGEN VORMONAT | INDEX | VERÄNDERUNG IN 0/0 GEGEN VORMONAT | INDEX |
| BEKLEIDUNGSINDUSTRIE | | | | | | | | | |
| 1974 | NOV | 97,6 | + 4,2 | -17,0 | 94,2 | - 1,3 | 95,3 | + 1,2 | 89,9 |
| | DEZ | 74,4 | +11,2 | -23,8 | 94,8 | + 0,6 | 95,0 | - 0,3 | 89,4 |
| 1975 | JAN | 86,2 | - 1,9 | +15,9 | 88,2 | - 7,0 | 88,5 | - 6,8 | 90,2 |
| | FEB | 95,7 | + 3,9 | +11,0 | 91,1 | + 3,3 | 91,1 | + 2,9 | 91,0 |
| | MAR | 100,8 | - 3,5 | + 5,3 | 87,4 | - 4,1 | 89,8 | - 1,4 | 91,5 |
| | APR | 104,4 | + 5,1 | + 3,6 | 95,8 | + 9,6 | 93,7 | + 4,3 | 92,2 |
| | MAI | 81,8 | -11,9 | -21,6 | 83,1 | -13,3 | 86,3 | - 7,9 | 92,4 |
| | JUN | 77,7 | +19,9 | - 5,0 | 98,0 | +17,9 | 96,2 | +11,5 | 92,5 |
| | JUL | 82,1 | - 1,4 | + 5,7 | 94,3 | - 3,8 | 93,0 | - 3,3 | (92,3) |
| | AUG | 81,7 | + 3,2 | - 0,5 | 88,8 | - 5,8 | 90,5 | - 2,7 | (91,8) |
| | SEP | 108,4 | + 3,9 | +32,7 | 94,0 | + 5,9 | 91,5 | + 1,1 | (91,2) |
| | OKT | 111,4 | - 5,3 | + 2,8 | 88,6 | - 5,7 | 87,2 | - 4,7 | (90,4) |
| | NOV | 96,2 | - 1,4 | -13,6 | 92,4 | + 4,3 | 93,6 | + 7,3 | (89,4) |
| ERNAHRUNGSINDUSTRIE | | | | | | | | | |
| 1974 | NOV | 126,3 | - 2,2 | - 4,6 | 111,4 | - 1,9 | 112,8 | + 0,6 | 112,8 |
| | DEZ | 112,5 | - 0,4 | -10,9 | 113,3 | + 1,7 | 113,3 | + 0,4 | 113,1 |
| 1975 | JAN | 107,4 | - 4,1 | - 4,5 | 112,3 | - 0,9 | 112,0 | - 1,1 | (113,0) |
| | FEB | 102,2 | - 1,1 | - 4,8 | 113,5 | + 1,1 | 113,5 | + 1,3 | (113,C) |
| | MAR | 104,6 | - 4,5 | + 2,3 | 110,1 | - 3,0 | 111,9 | - 1,4 | (113,C) |
| | APR | 115,0 | + 0,6 | + 9,9 | 116,8 | + 6,1 | 115,5 | + 3,2 | (113,C) |
| | MAI | 110,1 | - 4,8 | - 4,3 | 110,0 | - 5,8 | 112,9 | - 2,3 | (113,3) |
| | JUN | 110,8 | + 7,1 | + 0,6 | 116,4 | + 5,8 | 115,6 | + 2,4 | (113,5) |
| | JUL | 114,0 | + 2,2 | + 2,9 | 115,6 | - 0,7 | 114,2 | - 1,2 | (113,6) |
| | AUG | 112,7 | + 2,1 | - 1,1 | 113,9 | - 1,5 | 115,5 | + 1,1 | (114,0) |
| | SEP | 118,6 | + 4,9 | + 5,2 | 118,7 | + 4,2 | 117,1 | + 1,4 | (114,5) |
| | OKT | 133,9 | + 1,1 | +12,9 | 114,7 | - 3,4 | 113,3 | - 3,2 | (115,0) |
| | NOV | 123,1 | - 2,5 | - 8,1 | 109,2 | - 4,8 | 111,0 | - 2,0 | (115,2) |

2. PRODUKTION DER INDUSTRIE UND DES BAUHAUPTGEWERBES

2.2. GELEISTETE ARBEITSSTUNDEN (1970 = 100)

| JAHR | MONAT | ORIGINALWERT | | | SAISONBEREINIGTER WERT | | SAISON- UND ARBEITSTÄGLICH BEREINIGTER WERT | | GLATTE KOMPONENTE |
|------------------------------------|-------|--------------|------------------------|--------------------------|------------------------|---|--|---|----------------------|
| | | INDEX | VERÄNDERUNG VORJAHR | IN O/O GEGEN VORMONAT | INDEX | VERÄNDERUNG IN O/O GEGEN VORMONAT | INDEX | VERÄNDERUNG IN O/O GEGEN VORMONAT | INDEX |
| BAUHAUPTGEWERBE INSGESAMT | | | | | | | | | |
| 1974 | OKT | 94,2 | -14,5 | + 8,2 | 79,2 | + 0,0 | 76,9 | - 3,8 | 79,4 |
| | NOV | 82,5 | -13,2 | -12,4 | 78,3 | - 1,1 | 79,4 | + 3,3 | (78,3) |
| | DEZ | 62,2 | + 2,0 | -24,6 | 81,8 | + 4,5 | 83,4 | + 5,0 | (77,0) |
| 1975 | JAN | 62,7 | -11,1 | + 0,8 | 81,2 | - 0,7 | 79,9 | - 4,2 | (75,4) |
| | FEB | 58,5 | -17,4 | - 6,7 | 77,2 | - 4,9 | 77,2 | - 3,4 | (73,5) |
| | MAR | 61,4 | -24,7 | + 5,0 | 67,4 | -12,7 | 70,8 | - 8,3 | (71,6) |
| | APR | 75,1 | -16,2 | +22,3 | 70,9 | + 5,2 | 69,4 | - 2,0 | (69,7) |
| | MAI | 71,2 | -23,8 | - 5,2 | 58,1 | -18,1 | 61,0 | -12,1 | (68,0) |
| | JUN | 75,6 | - 9,2 | + 6,2 | 64,6 | +11,2 | 65,8 | + 7,9 | (66,9) |
| | JUL | 74,2 | -14,8 | - 1,9 | 67,1 | + 3,9 | 64,7 | - 1,7 | (66,6) |
| | AUG | 70,2 | -13,5 | - 5,4 | 65,2 | - 2,8 | 66,6 | + 2,9 | (67,5) |
| | SEP | 81,0 | - 7,0 | +15,4 | 72,2 | +10,7 | 71,5 | + 7,4 | (70,1) |
| | OKT | 87,3 | - 7,3 | + 7,8 | 72,3 | + 0,1 | 70,4 | - 1,5 | (74,7) |
| WOHNUNGSBAU | | | | | | | | | |
| 1974 | OKT | 97,9 | -21,7 | + 7,6 | 81,9 | - 1,4 | 79,1 | - 6,4 | 83,6 |
| | NOV | 85,1 | -19,8 | -13,1 | 81,4 | - 0,6 | 82,8 | + 4,7 | (82,0) |
| | DEZ | 64,8 | - 2,0 | -23,9 | 87,4 | + 7,4 | 88,4 | + 6,8 | (80,1) |
| 1975 | JAN | 65,7 | -16,0 | + 1,4 | 86,0 | - 1,6 | 84,3 | - 4,6 | (77,9) |
| | FEB | 58,4 | -24,2 | -11,1 | 80,3 | - 6,6 | 80,3 | - 4,7 | (75,4) |
| | MAR | 62,1 | -32,1 | + 6,3 | 67,3 | -16,2 | 71,5 | -11,0 | (72,7) |
| | APR | 76,9 | -23,8 | +23,8 | 70,3 | + 4,5 | 68,3 | - 4,5 | (70,2) |
| | MAI | 73,8 | -28,9 | - 4,0 | 57,0 | -18,9 | 59,7 | -12,6 | (68,0) |
| | JUN | 78,5 | -13,5 | + 6,4 | 64,5 | +13,2 | 66,6 | +11,6 | (66,6) |
| | JUL | 73,9 | -19,8 | - 5,9 | 67,4 | + 4,5 | 64,6 | - 3,0 | (66,4) |
| | AUG | 69,8 | -16,1 | - 5,5 | 66,6 | - 1,2 | 68,2 | + 3,6 | (67,9) |
| | SEP | 81,5 | -10,4 | +16,8 | 72,9 | + 9,5 | 72,1 | + 5,7 | (71,6) |
| | OKT | 90,9 | - 7,2 | +11,5 | 74,9 | + 2,7 | 72,9 | + 1,1 | (78,2) |
| GEWERBLICHER UND INDUSTRIELLER BAU | | | | | | | | | |
| 1974 | OKT | 91,8 | -18,5 | + 8,4 | 79,2 | - 0,1 | 77,3 | - 2,5 | 79,2 |
| | NOV | 81,7 | -18,4 | -11,0 | 77,6 | - 2,0 | 78,5 | + 1,6 | (78,1) |
| | DEZ | 64,8 | - 7,3 | -20,7 | 82,0 | + 5,7 | 83,4 | + 6,2 | (76,9) |
| 1975 | JAN | 67,7 | -14,9 | + 4,5 | 80,7 | - 1,6 | 79,4 | - 4,8 | (75,6) |
| | FEB | 65,5 | -17,3 | - 3,2 | 77,7 | - 3,7 | 77,7 | - 2,1 | (74,2) |
| | MAR | 64,7 | -24,7 | - 1,2 | 67,9 | -12,6 | 71,1 | - 8,5 | (72,8) |
| | APR | 74,1 | -15,6 | +14,5 | 71,9 | + 5,9 | 70,7 | - 0,6 | (71,5) |
| | MAI | 68,8 | -24,1 | - 7,2 | 59,9 | -16,7 | 63,3 | -10,5 | (70,4) |
| | JUN | 78,0 | - 6,1 | +13,4 | 70,4 | +17,5 | 70,1 | +10,7 | (69,7) |
| | JUL | 74,4 | -15,1 | - 4,6 | 69,3 | - 1,6 | 67,5 | - 3,7 | (69,5) |
| | AUG | 70,6 | -14,6 | - 5,1 | 66,5 | - 4,0 | 67,9 | + 0,6 | (70,1) |
| | SEP | 80,7 | - 4,7 | +14,3 | 74,3 | +11,7 | 73,2 | + 7,8 | (71,8) |
| | OKT | 86,4 | - 5,9 | + 7,1 | 73,7 | - 0,8 | 71,7 | - 2,0 | (74,8) |
| ÖFFENTLICHER UND VERKEHRSBAU | | | | | | | | | |
| 1974 | OKT | 92,5 | - 4,3 | + 8,4 | 76,7 | + 0,8 | 74,7 | - 2,6 | 75,9 |
| | NOV | 81,0 | - 2,9 | -12,4 | 76,1 | - 0,8 | 77,1 | + 3,2 | (75,4) |
| | DEZ | 58,7 | +12,2 | -27,5 | 76,9 | + 1,1 | 79,3 | + 2,9 | (74,6) |
| 1975 | JAN | 57,9 | - 2,9 | - 1,4 | 77,6 | + 0,9 | 76,6 | - 3,4 | (73,4) |
| | FEB | 55,4 | -10,4 | - 4,3 | 74,5 | - 4,0 | 74,5 | - 2,7 | (72,0) |
| | MAR | 59,6 | -16,1 | + 7,6 | 67,8 | - 9,0 | 70,5 | - 5,4 | (70,5) |
| | APR | 74,4 | - 8,0 | +24,8 | 71,3 | + 5,2 | 70,1 | - 0,6 | (68,8) |
| | MAI | 70,1 | -18,2 | - 5,8 | 58,4 | -18,1 | 61,2 | -12,7 | (67,3) |
| | JUN | 74,2 | - 3,6 | + 5,8 | 63,9 | + 9,4 | 64,8 | + 5,9 | (66,2) |
| | JUL | 74,2 | -10,3 | + 0,0 | 65,8 | + 3,0 | 63,6 | - 1,9 | (65,7) |
| | AUG | 69,9 | -11,6 | - 5,8 | 62,9 | - 4,4 | 64,2 | + 0,9 | (66,1) |
| | SEP | 80,5 | - 5,6 | +15,2 | 70,3 | +11,8 | 70,1 | + 9,2 | (67,8) |
| | OKT | 84,7 | - 8,4 | + 5,2 | 69,0 | - 1,8 | 67,1 | - 4,3 | (71,2) |

2. PRODUKTION DER INDUSTRIE UND DES BAUHAUPTGEWERBES
2.3. PRODUKTIONSINDEX FUER DAS BAUHAUPTGEWERBE (1970 = 100)

| JAHR | MONAT | ORIGINALWERT | | | SAISONBEREINIGTER WERT | | SAISON- UND ARBEITSTÄGLICH BEREINIGTER WERT | | GLATTE KOMPONENTE |
|--------------------------|---------|--------------|------------------------|--------------------------|------------------------|---|--|---|----------------------|
| | | INDEX | VERÄNDERUNG VORJAHR | IN O/O GEGEN VORMONAT | INDEX | VERÄNDERUNG IN O/O GEGEN VORMONAT | INDEX | VERÄNDERUNG IN O/O GEGEN VORMONAT | INDEX |
| GESAMTES BAUHAUPTGEWERBE | | | | | | | | | |
| 1974 | NOV | 102,0 | -11,0 | -14,6 | 96,6 | - 3,5 | 98,5 | + 0,4 | 96,9 |
| | DEZ | 77,2 | + 1,0 | -24,3 | 100,7 | + 4,2 | 101,8 | + 3,4 | (95,7) |
| 1975 | JAN | 73,6 | -11,4 | - 4,7 | 98,3 | - 2,4 | 96,8 | - 4,9 | (94,6) |
| | FEB | 74,1 | -16,0 | + 0,7 | 94,7 | - 3,7 | 94,7 | - 2,2 | (93,6) |
| | MAR | 80,1 | -23,5 | + 8,1 | 85,2 | -10,0 | 88,8 | - 6,2 | (92,1) |
| | APR | 96,3 | -14,1 | +20,2 | 92,6 | + 8,7 | 90,8 | + 2,3 | (91,4) |
| | MAI | 91,0 | -23,0 | - 5,5 | 80,8 | -12,7 | 84,0 | - 7,5 | (91,0) |
| | JUN | 98,6 | - 6,2 | + 8,4 | 92,1 | +14,0 | 91,0 | + 8,3 | (90,3) |
| | JUL | 99,5 | -11,1 | + 0,9 | 90,7 | - 1,5 | 88,6 | - 2,6 | (89,6) |
| | AUG | 90,4 | -13,2 | - 9,1 | 85,0 | - 6,3 | 87,0 | - 1,8 | (89,3) |
| | SEP | 107,0 | - 6,8 | +18,4 | 92,0 | + 8,2 | 90,4 | + 3,9 | (89,1) |
| | OKT | 110,4 | - 7,6 | + 3,2 | 89,7 | - 2,5 | 86,7 | - 4,1 | (89,2) |
| | NOV | 96,8 | - 5,1 | -12,3 | 91,2 | + 1,7 | 93,6 | + 8,0 | (89,4) |
| | HOCHBAU | | | | | | | | |
| 1974 | NOV | 98,6 | -14,6 | -14,6 | 93,9 | - 4,6 | 95,9 | - 0,5 | 94,4 |
| | DEZ | 75,8 | - 4,4 | -23,1 | 98,3 | + 4,7 | 99,3 | + 3,5 | (93,0) |
| 1975 | JAN | 73,9 | -14,5 | - 2,5 | 95,7 | - 2,6 | 94,1 | - 5,2 | (91,8) |
| | FEB | 74,5 | -17,9 | + 0,8 | 92,1 | - 3,8 | 92,1 | - 2,1 | (90,6) |
| | MAR | 78,6 | -26,6 | + 5,5 | 81,6 | -11,4 | 85,2 | - 7,5 | (89,1) |
| | APR | 94,3 | -15,4 | +20,0 | 90,0 | +10,3 | 88,2 | + 3,5 | (88,5) |
| | MAI | 87,3 | -25,3 | - 7,4 | 77,4 | -14,0 | 80,9 | - 8,3 | (88,1) |
| | JUN | 94,4 | - 8,6 | + 8,1 | 89,1 | +15,1 | 87,7 | + 8,4 | (87,5) |
| | JUL | 95,1 | -12,4 | + 0,7 | 88,2 | - 1,0 | 86,0 | - 1,9 | (86,9) |
| | AUG | 86,1 | -14,2 | - 9,5 | 82,7 | - 6,2 | 84,8 | - 1,4 | (86,7) |
| | SEP | 103,2 | - 7,4 | +19,9 | 89,7 | + 8,5 | 88,0 | + 3,8 | (86,8) |
| | OKT | 106,7 | - 7,5 | + 3,4 | 88,1 | - 1,8 | 85,0 | - 3,4 | (87,1) |
| | NOV | 93,8 | - 4,9 | -12,1 | 89,1 | + 1,1 | 91,5 | + 7,6 | (87,6) |
| | TIEFBAU | | | | | | | | |
| 1974 | NOV | 109,4 | - 3,1 | -14,9 | 102,5 | - 1,4 | 104,2 | + 2,2 | 102,2 |
| | DEZ | 80,4 | +14,7 | -26,5 | 106,1 | + 3,5 | 107,2 | + 2,9 | (101,5) |
| 1975 | JAN | 73,0 | - 3,9 | - 9,2 | 104,1 | - 1,9 | 102,6 | - 4,3 | (100,8) |
| | FEB | 73,1 | -11,7 | + 0,1 | 100,3 | - 3,7 | 100,3 | - 2,2 | (100,6) |
| | MAR | 83,3 | -16,4 | +14,0 | 92,9 | - 7,4 | 96,5 | - 3,8 | (98,5) |
| | APR | 100,6 | -11,4 | +20,8 | 98,3 | + 5,8 | 96,3 | - 0,2 | (97,8) |
| | MAI | 98,9 | -18,2 | - 1,7 | 88,2 | -10,3 | 90,6 | - 5,9 | (97,2) |
| | JUN | 107,6 | - 1,2 | + 8,8 | 98,5 | +11,7 | 98,1 | + 8,3 | (96,5) |
| | JUL | 109,2 | - 8,4 | + 1,5 | 96,2 | - 2,3 | 94,1 | - 4,1 | (95,5) |
| | AUG | 99,8 | -11,4 | - 8,6 | 90,0 | - 6,4 | 91,8 | - 2,4 | (94,8) |
| | SEP | 115,3 | - 5,6 | +15,5 | 97,1 | + 7,9 | 95,6 | + 4,1 | (94,2) |
| | OKT | 118,4 | - 7,9 | + 2,7 | 93,4 | - 3,8 | 90,5 | - 5,3 | (93,7) |
| | NOV | 103,4 | - 5,5 | -12,7 | 96,0 | + 2,8 | 98,3 | + 8,6 | (93,2) |

3. PRODUKTIVITAET UND LOHNCOSTEN IN DER INDUSTRIE

3.1. PRODUKTIONSERGEBNIS (1970 = 100)

| JAHR | MONAT | ORIGINALWERT | | | SAISONBEREINIGTER WERT | | SAISON- UND ARBEITSTÄGLICH BEREINIGTER WERT | | GLATTE KOMPONENTE | |
|--|--|--------------|------------------------|--------------------------|------------------------|---|--|---|----------------------|-------|
| | | INDEX | VERÄNDERUNG VORJAHR | IN O/O GEGEN VORMONAT | INDEX | VERÄNDERUNG IN O/O GEGEN VORMONAT | INDEX | VERÄNDERUNG IN O/O GEGEN VORMONAT | INDEX | |
| JE BESCHÄFTIGTEN (OHNE ENERGIE UND OHNE BAU) | | | | | | | | | | |
| 1974 | SEP | 117,6 | - 1,6 | +17,8 | 116,3 | + 0,4 | 117,0 | + 1,5 | 115,8 | |
| | OKT | 117,4 | + 0,2 | - 0,2 | 116,0 | - 0,3 | 116,7 | - 0,3 | 115,7 | |
| | NOV | 126,3 | + 1,0 | + 7,6 | 116,9 | + 0,8 | 116,1 | - 0,5 | 115,2 | |
| | DEZ | 114,0 | - 6,8 | - 9,7 | 110,6 | - 5,4 | 112,7 | - 2,9 | 114,9 | |
| 1975 | JAN | 103,5 | - 4,3 | - 9,2 | 112,5 | + 1,7 | 113,2 | + 0,4 | 114,3 | |
| | FEB | 112,1 | - 4,0 | + 8,3 | 111,8 | - 0,6 | 111,8 | - 1,2 | 114,1 | |
| | MAR | 119,0 | + 6,3 | + 6,2 | 116,1 | + 3,8 | 114,1 | + 2,1 | 114,1 | |
| | APR | 114,5 | - 6,8 | - 3,8 | 109,6 | - 5,6 | 110,3 | - 3,3 | 114,0 | |
| | MAI | 121,5 | - 0,2 | + 6,1 | 115,6 | + 5,5 | 114,3 | + 3,6 | (113,7) | |
| | JUN | 119,0 | - 8,0 | - 2,1 | 110,7 | - 4,2 | 110,7 | - 3,1 | (113,5) | |
| | JUL | 100,0 | - 5,4 | -16,0 | 113,1 | + 2,2 | 113,9 | + 2,9 | (113,3) | |
| | AUG | 101,4 | + 1,6 | + 1,4 | 116,5 | + 3,0 | 115,7 | + 1,6 | (113,0) | |
| | SEP | 116,5 | - 0,9 | +14,9 | 114,7 | - 1,5 | 116,2 | + 0,4 | (112,9) | |
| | JE BESCHÄFTIGTENSTUNDE (OHNE ENERGIE UND OHNE BAU) | | | | | | | | | |
| | 1974 | SEP | 126,4 | + 3,7 | + 5,2 | 124,9 | + 1,4 | 124,5 | + 0,9 | 123,9 |
| | | OKT | 125,1 | + 1,5 | - 1,0 | 123,1 | - 1,4 | 123,1 | - 1,1 | 123,7 |
| NOV | | 124,0 | + 1,7 | - 0,9 | 123,1 | + 0,0 | 123,1 | + 0,0 | 123,4 | |
| DEZ | | 124,2 | + 0,3 | + 0,2 | 122,3 | - 0,6 | 122,9 | - 0,2 | 123,2 | |
| 1975 | JAN | 117,3 | + 0,1 | - 5,6 | 122,4 | + 0,1 | 122,8 | - 0,1 | 123,2 | |
| | FEB | 120,0 | + 0,6 | + 2,3 | 122,9 | + 0,4 | 122,9 | + 0,1 | 123,1 | |
| | MAR | 124,5 | + 0,4 | + 3,8 | 123,2 | + 0,2 | 123,1 | + 0,2 | (123,3) | |
| | APR | 124,1 | + 0,7 | - 0,3 | 123,9 | + 0,6 | 123,8 | + 0,6 | (123,6) | |
| | MAI | 124,3 | - 0,4 | + 0,2 | 123,7 | - 0,2 | 124,1 | + 0,2 | (124,0) | |
| | JUN | 128,4 | + 1,5 | + 3,3 | 125,7 | + 1,6 | 125,1 | + 0,8 | (124,3) | |
| | JUL | 125,7 | - 0,5 | - 2,1 | 125,4 | - 0,2 | 125,4 | + 0,2 | (124,3) | |
| | AUG | 120,9 | + 0,7 | - 3,8 | 124,3 | - 0,9 | 124,4 | - 0,8 | (124,4) | |
| | SEP | 129,2 | + 2,2 | + 6,9 | 127,6 | + 2,7 | 127,5 | + 2,5 | (125,6) | |
| | JE ARBEITER (OHNE ENERGIE UND OHNE BAU) | | | | | | | | | |
| | 1974 | SEP | 122,4 | - 0,4 | +18,0 | 121,2 | + 0,8 | 121,8 | + 1,8 | 121,3 |
| | | OKT | 122,4 | + 1,4 | + 0,0 | 120,9 | - 0,2 | 122,0 | + 0,2 | 120,3 |
| NOV | | 132,1 | + 2,5 | + 7,9 | 122,4 | + 1,2 | 121,8 | - 0,2 | 120,3 | |
| DEZ | | 119,6 | - 5,4 | - 9,5 | 116,2 | - 5,1 | 117,9 | - 3,2 | 119,6 | |
| 1975 | JAN | 108,7 | - 2,9 | - 9,1 | 117,9 | + 1,5 | 118,8 | + 0,8 | 118,7 | |
| | FEB | 117,8 | - 2,6 | + 8,4 | 117,5 | - 0,3 | 117,5 | - 1,1 | 118,6 | |
| | MAR | 125,2 | + 1,9 | + 6,3 | 122,3 | + 4,1 | 119,9 | + 2,0 | (118,6) | |
| | APR | 120,5 | - 5,4 | - 3,8 | 115,4 | - 5,6 | 116,5 | - 2,8 | (118,8) | |
| | MAI | 128,1 | + 1,3 | + 6,3 | 122,1 | + 5,8 | 120,5 | + 3,4 | (119,1) | |
| | JUN | 125,6 | - 6,4 | - 2,0 | 118,2 | - 3,2 | 117,3 | - 2,7 | (119,7) | |
| | JUL | 105,5 | - 3,7 | -16,0 | 118,1 | - 0,1 | 119,2 | + 1,6 | (120,6) | |
| | AUG | 107,0 | + 3,2 | + 1,4 | 122,5 | + 3,7 | 121,6 | + 2,0 | (119,4) | |
| | SEP | 123,0 | + 0,5 | +15,0 | 122,0 | - 0,4 | 123,6 | + 1,6 | (121,7) | |

3. PRODUKTIVITAET UND LOHNKOSTEN IN DER INDUSTRIE

3.2. LOEHNE UND GELAETER (1970 = 100)

| JAHR | MONAT | ORIGINALWERT | | | SAISONBEREINIGTER WERT | | SAISON- UND ARBEITSTÄGLICH BEREINIGTER WERT | | GLATTE KOMPONENTE | |
|--|--|--------------|------------------------|--------------------------|------------------------|---|--|---|----------------------|-------|
| | | INDEX | VERÄNDERUNG VORJAHR | IN 0/0 GEGEN VORMONAT | INDEX | VERÄNDERUNG IN 0/0 GEGEN VORMONAT | INDEX | VERÄNDERUNG IN 0/0 GEGEN VORMONAT | INDEX | |
| JE BESCHÄFTIGTEN (OHNE ENERGIE UND OHNE BAU) | | | | | | | | | | |
| 1974 | SEP | 147,8 | +12,7 | - 4,9 | 155,1 | - 0,3 | 154,9 | - 0,5 | 157,2 | |
| | OKT | 155,8 | +11,9 | + 5,4 | 157,4 | + 1,5 | 156,9 | + 1,3 | 158,3 | |
| | NOV | 179,7 | +13,8 | +15,3 | 163,0 | + 3,6 | 162,9 | + 3,8 | 158,6 | |
| | DEZ | 167,9 | +14,0 | - 6,6 | 160,9 | - 1,3 | 160,5 | - 1,5 | 159,2 | |
| 1975 | JAN | 152,0 | +10,9 | - 9,5 | 157,2 | - 2,3 | 157,0 | - 2,2 | 159,8 | |
| | FEB | 145,8 | +11,6 | - 4,1 | 157,9 | + 0,4 | 157,9 | + 0,6 | 159,8 | |
| | MAR | 155,3 | + 7,6 | + 6,5 | 158,5 | + 0,4 | 160,2 | + 1,5 | (160,2) | |
| | APR | 156,6 | + 6,1 | + 0,8 | 160,1 | + 1,0 | 159,4 | - 0,5 | (161,1) | |
| | MAI | 162,2 | + 6,1 | + 3,6 | 160,3 | + 0,1 | 161,0 | + 1,0 | (161,4) | |
| | JUN | 165,8 | + 9,9 | + 2,2 | 163,1 | + 1,7 | 163,9 | + 1,8 | (161,5) | |
| | JUL | 171,8 | + 5,5 | + 3,6 | 167,0 | + 2,4 | 166,4 | + 1,5 | (163,6) | |
| | AUG | 162,6 | + 4,6 | - 5,4 | 163,6 | - 2,0 | 163,8 | - 1,6 | (166,6) | |
| | SEP | 160,6 | + 8,7 | - 1,2 | 167,9 | + 2,6 | 167,1 | + 2,0 | (167,1) | |
| | JE BESCHÄFTIGTENSTUNDE (OHNE ENERGIE UND OHNE BAU) | | | | | | | | | |
| | 1974 | SEP | 158,0 | +13,9 | -11,8 | 165,9 | - 3,0 | 166,3 | - 2,7 | 170,4 |
| | | OKT | 151,7 | +13,1 | - 4,0 | 165,3 | - 0,4 | 166,6 | + 0,2 | 171,0 |
| NOV | | 187,4 | +19,7 | +23,5 | 177,2 | + 7,2 | 176,3 | + 5,8 | 173,2 | |
| DEZ | | 196,8 | +17,4 | + 5,0 | 178,5 | + 0,7 | 176,1 | - 0,1 | 174,7 | |
| 1975 | JAN | 166,3 | +17,7 | -15,5 | 174,1 | - 2,5 | 174,8 | - 0,7 | 176,1 | |
| | FEB | 163,8 | +16,9 | - 1,5 | 175,4 | + 0,7 | 175,4 | + 0,3 | 177,6 | |
| | MAR | 175,1 | +17,3 | + 6,9 | 181,5 | + 3,5 | 179,4 | + 2,3 | (178,6) | |
| | APR | 162,4 | + 5,8 | - 7,3 | 170,4 | - 6,1 | 171,5 | - 4,4 | (179,4) | |
| | MAI | 185,2 | +19,4 | +14,0 | 186,1 | + 9,2 | 183,2 | + 6,8 | (181,1) | |
| | JUN | 185,4 | + 7,0 | + 0,1 | 179,7 | - 3,4 | 180,6 | - 1,4 | (181,7) | |
| | JUL | 197,9 | +10,7 | + 6,7 | 185,4 | + 3,2 | 186,9 | + 3,5 | (181,8) | |
| | AUG | 193,3 | + 7,9 | - 2,3 | 183,9 | - 0,8 | 182,7 | - 2,2 | (179,6) | |
| | SEP | 170,3 | + 7,8 | -11,9 | 179,2 | - 2,6 | 179,6 | - 1,7 | (180,9) | |
| | JE PRODUKTEINHEIT (OHNE ENERGIE UND OHNE BAU) | | | | | | | | | |
| | 1974 | SEP | 125,1 | +10,1 | -16,2 | 133,1 | - 4,1 | 133,9 | - 3,3 | 137,6 |
| | | OKT | 121,6 | +12,2 | - 2,8 | 134,7 | + 1,2 | 135,8 | + 1,4 | 138,3 |
| NOV | | 150,9 | +17,6 | +24,1 | 143,8 | + 6,8 | 143,4 | + 5,6 | 140,5 | |
| DEZ | | 158,4 | +16,9 | + 5,0 | 145,5 | + 1,2 | 142,9 | - 0,3 | 141,9 | |
| 1975 | JAN | 141,7 | +17,5 | -10,5 | 142,8 | - 1,9 | 142,9 | + 0,0 | 143,0 | |
| | FEB | 136,4 | +16,3 | - 3,7 | 143,2 | + 0,3 | 143,2 | + 0,2 | 144,3 | |
| | MAR | 140,6 | +16,8 | + 3,1 | 147,3 | + 2,9 | 145,5 | + 1,6 | (144,8) | |
| | APR | 130,9 | + 5,1 | - 6,9 | 137,4 | - 6,7 | 138,7 | - 4,7 | (145,0) | |
| | MAI | 148,9 | +19,8 | +13,8 | 150,3 | + 9,4 | 147,5 | + 6,3 | (145,0) | |
| | JUN | 144,3 | + 5,6 | - 3,1 | 142,2 | - 5,4 | 143,5 | - 2,7 | (144,8) | |
| | JUL | 157,6 | +11,5 | + 9,2 | 147,4 | + 3,7 | 148,4 | + 3,4 | (145,8) | |
| | AUG | 159,7 | + 7,0 | + 1,3 | 148,9 | + 1,0 | 148,1 | - 0,2 | (149,2) | |
| | SEP | 131,8 | + 5,4 | -17,5 | 140,3 | - 5,8 | 140,9 | - 4,9 | (144,2) | |
| | JE PRODUKTEINHEIT (VERARBEITENDE INDUSTRIE) | | | | | | | | | |
| | 1974 | SEP | 124,6 | + 9,9 | -16,5 | 132,8 | - 4,3 | 133,3 | - 3,6 | 137,4 |
| | | OKT | 119,9 | +11,6 | - 3,8 | 134,2 | + 1,1 | 135,4 | + 1,6 | 138,1 |
| NOV | | 150,7 | +17,5 | +25,7 | 143,5 | + 6,9 | 143,1 | + 5,7 | 140,1 | |
| DEZ | | 158,9 | +17,0 | + 5,4 | 145,5 | + 1,4 | 142,9 | - 0,1 | 141,6 | |
| 1975 | JAN | 141,9 | +17,3 | -10,7 | 142,6 | - 2,0 | 142,7 | - 0,1 | 142,8 | |
| | FEB | 136,4 | +16,3 | - 3,9 | 143,0 | + 0,3 | 143,0 | + 0,2 | 144,2 | |
| | MAR | 140,5 | +16,4 | + 3,0 | 147,1 | + 2,9 | 145,4 | + 1,7 | (144,8) | |
| | APR | 130,6 | + 4,8 | - 7,0 | 137,3 | - 6,7 | 138,6 | - 4,7 | (145,1) | |
| | MAI | 147,9 | +19,4 | +13,2 | 149,8 | + 9,1 | 147,2 | + 6,2 | (145,0) | |
| | JUN | 146,3 | + 7,3 | - 1,1 | 143,8 | - 4,0 | 144,6 | - 1,8 | (144,8) | |
| | JUL | 157,2 | +11,0 | + 7,5 | 146,9 | + 2,2 | 148,1 | + 2,4 | (145,7) | |
| | AUG | 159,0 | + 6,6 | + 1,1 | 148,1 | + 0,8 | 147,3 | - 0,5 | (146,5) | |
| | SEP | 130,8 | + 5,0 | -17,7 | 139,6 | - 5,7 | 140,1 | - 4,9 | (143,5) | |
| | JE PRODUKTEINHEIT (GRUNDSTOFF- UND PRODUKTIONSGÜTERINDUSTRIEN) | | | | | | | | | |
| | 1974 | SEP | 116,7 | +10,2 | - 5,8 | 125,1 | - 0,4 | 125,7 | + 0,1 | 128,6 |
| | | OKT | 117,1 | +15,4 | + 0,3 | 128,5 | + 2,7 | 130,2 | + 3,6 | 130,9 |
| NOV | | 161,3 | +25,5 | +37,7 | 143,0 | +11,3 | 142,3 | + 9,3 | 132,7 | |
| DEZ | | 172,5 | +23,7 | + 6,9 | 146,0 | + 2,1 | 142,1 | - 0,1 | 135,5 | |
| 1975 | JAN | 138,8 | +22,5 | -19,5 | 138,8 | - 4,9 | 138,9 | - 2,3 | 136,9 | |
| | FEB | 133,3 | +21,8 | - 4,0 | 139,6 | + 0,6 | 139,6 | + 0,5 | 138,4 | |
| | MAR | 135,1 | +26,6 | + 1,4 | 144,6 | + 3,6 | 143,1 | + 2,5 | 140,0 | |
| | APR | 131,7 | +18,4 | - 2,5 | 139,0 | - 3,9 | 140,3 | - 2,0 | 141,5 | |
| | MAI | 148,1 | +30,1 | +12,5 | 149,6 | + 7,6 | 145,9 | + 4,0 | (142,9) | |
| | JUN | 139,9 | +14,5 | - 5,5 | 140,3 | - 6,2 | 141,7 | - 2,9 | (144,2) | |
| | JUL | 142,3 | +16,3 | + 1,7 | 143,5 | + 2,3 | 145,8 | + 2,9 | (145,3) | |
| | AUG | 145,8 | +17,7 | + 2,5 | 146,6 | + 2,2 | 145,3 | - 0,3 | (146,4) | |
| | SEP | 132,0 | +13,1 | - 9,5 | 141,2 | - 3,7 | 141,1 | - 2,9 | (147,2) | |
| | JE PRODUKTEINHEIT (INVESTITIONSGÜTERINDUSTRIEN) | | | | | | | | | |
| | 1974 | SEP | 132,0 | +12,1 | -24,5 | 141,2 | - 7,3 | 142,4 | - 6,3 | 148,1 |
| | | OKT | 127,6 | +14,0 | - 3,3 | 142,8 | + 1,1 | 143,4 | + 0,7 | 148,2 |
| NOV | | 153,5 | +17,9 | +20,3 | 150,3 | + 5,3 | 149,7 | + 4,4 | 149,8 | |
| DEZ | | 154,7 | +18,5 | + 0,8 | 151,9 | + 1,1 | 149,8 | + 0,1 | 150,4 | |
| 1975 | JAN | 150,9 | +19,9 | - 2,5 | 152,3 | + 0,3 | 152,3 | + 1,7 | 151,2 | |
| | FEB | 144,8 | +18,9 | - 4,0 | 152,5 | + 0,1 | 152,5 | + 0,1 | 152,1 | |
| | MAR | 152,1 | +13,3 | + 5,0 | 155,7 | + 2,1 | 154,0 | + 1,0 | (152,3) | |
| | APR | 135,8 | - 1,5 | -10,7 | 142,1 | - 8,7 | 143,1 | - 7,1 | (152,2) | |
| | MAI | 154,4 | +16,7 | +13,7 | 158,0 | +11,2 | 154,7 | + 8,1 | (152,4) | |
| | JUN | 149,1 | + 2,3 | - 3,4 | 149,7 | - 5,3 | 151,9 | - 1,8 | (152,1) | |
| | JUL | 175,3 | + 9,8 | +17,6 | 157,1 | + 4,9 | 157,8 | + 3,9 | (151,6) | |
| | AUG | 180,0 | + 2,9 | + 2,7 | 156,0 | - 0,7 | 155,0 | - 1,8 | (151,4) | |
| | SEP | 135,8 | + 2,9 | -24,6 | 146,5 | - 6,1 | 147,4 | - 4,9 | (151,3) | |

3. PRODUKTIVITAET UND LOHNKOSTEN IN DER INDUSTRIE

3.2. LOEHNE UND GEMAEHTER (1970 = 100)

| JAHR | MONAT | ORIGINALWERT | | | SAISONBEREINIGTER WERT | | SAISON- UND ARBEITSTÄGLICH BEREINIGTER WERT | | GLATTE KOMPONENTE | |
|---|--|--------------|--|---|------------------------|---|--|---|----------------------|-------|
| | | INDEX | VERÄNDERUNG IN O/O GEGEN VORJAHR | VERÄNDERUNG IN O/O GEGEN VORMONAT | INDEX | VERÄNDERUNG IN O/O GEGEN VORMONAT | INDEX | VERÄNDERUNG IN O/O GEGEN VORMONAT | INDEX | |
| JE PRODUKTEINHEIT (VERBRAUCHSGÜTERINDUSTRIEN) | | | | | | | | | | |
| 1974 | SEP | 120,7 | + 7,8 | -20,7 | 129,0 | - 6,3 | 129,8 | - 5,2 | 130,9 | |
| | OKT | 113,7 | + 7,5 | - 5,8 | 128,6 | - 0,3 | 129,5 | - 0,2 | 131,5 | |
| | NOV | 137,0 | +10,0 | +20,5 | 134,8 | + 4,8 | 134,5 | + 3,9 | 132,0 | |
| | DEZ | 152,5 | +10,8 | +11,3 | 137,8 | + 2,2 | 135,2 | + 0,5 | 133,3 | |
| 1975 | JAN | 134,8 | +10,5 | -11,6 | 134,5 | - 2,4 | 134,2 | - 0,7 | 133,8 | |
| | FEB | 124,7 | + 7,9 | - 7,5 | 133,3 | - 0,9 | 133,3 | - 0,7 | 134,2 | |
| | MAR | 123,9 | +13,5 | - 0,6 | 137,3 | + 3,0 | 135,1 | + 1,4 | 134,3 | |
| | APR | 119,4 | + 3,1 | - 3,6 | 130,1 | - 5,2 | 131,8 | - 2,4 | 134,5 | |
| | MAI | 139,4 | +16,0 | +16,8 | 141,3 | + 8,6 | 139,0 | + 5,5 | (134,6) | |
| | JUN | 140,3 | + 1,5 | + 0,8 | 132,2 | - 6,4 | 134,2 | - 3,5 | (134,6) | |
| | JUL | 152,3 | + 8,3 | + 8,4 | 135,8 | + 2,7 | 137,3 | + 2,3 | (134,4) | |
| | AUG | 150,2 | - 1,4 | - 1,4 | 134,0 | - 1,3 | 132,9 | - 3,2 | (134,2) | |
| | SEP | 120,8 | + 0,1 | -19,6 | 130,2 | - 2,8 | 130,3 | - 2,0 | (133,7) | |
| | JE PRODUKTEINHEIT (NAHRUNGS- UND GENUSSMITTELINDUSTRIEN) | | | | | | | | | |
| | 1974 | SEP | 124,5 | + 4,8 | - 5,3 | 127,9 | - 2,9 | 128,2 | - 1,9 | 130,7 |
| | | OKT | 111,2 | + 4,0 | -10,7 | 128,1 | + 0,2 | 130,0 | + 1,4 | 130,5 |
| NOV | | 141,9 | + 9,1 | +27,6 | 135,0 | + 5,4 | 133,4 | + 2,6 | 132,0 | |
| DEZ | | 156,8 | + 4,9 | +10,5 | 133,3 | - 1,3 | 132,3 | - 0,8 | 132,6 | |
| 1975 | JAN | 131,4 | + 8,2 | -16,2 | 132,3 | - 0,8 | 132,9 | + 0,5 | 132,9 | |
| | FEB | 131,7 | + 5,3 | + 0,2 | 132,4 | + 0,1 | 132,4 | - 0,4 | 133,5 | |
| | MAR | 133,0 | +10,1 | + 1,0 | 137,4 | + 3,8 | 135,0 | + 2,0 | (133,8) | |
| | APR | 125,2 | + 2,3 | - 5,9 | 129,2 | - 6,0 | 131,0 | - 3,0 | (134,0) | |
| | MAI | 137,6 | +11,5 | + 9,9 | 138,8 | + 7,4 | 136,1 | + 3,9 | (133,9) | |
| | JUN | 132,8 | - 1,9 | - 3,5 | 131,2 | - 5,5 | 131,0 | - 3,7 | (133,6) | |
| | JUL | 130,7 | + 3,7 | - 1,6 | 132,5 | + 1,0 | 134,5 | + 2,7 | (134,0) | |
| | AUG | 134,7 | + 2,5 | + 3,1 | 133,5 | + 0,8 | 131,7 | - 2,1 | (128,6) | |
| | SEP | 124,0 | - 0,4 | - 7,9 | 128,0 | - 4,1 | 128,8 | - 2,2 | (129,4) | |
| | JE UMSATZEINHEIT (OHNE ENERGIE UND OHNE BAU) | | | | | | | | | |
| | 1974 | SEP | 94,1 | - 4,3 | -15,7 | 101,0 | - 2,6 | 101,4 | - 2,1 | 102,6 |
| | | OKT | 92,4 | - 4,4 | - 1,8 | 101,1 | + 0,1 | 102,2 | + 0,8 | 103,0 |
| NOV | | 114,6 | + 1,7 | +24,0 | 106,0 | + 4,8 | 105,5 | + 3,2 | 102,9 | |
| DEZ | | 111,2 | + 1,6 | - 3,0 | 105,6 | - 0,4 | 104,2 | - 1,2 | 103,8 | |
| 1975 | JAN | 104,4 | + 4,3 | - 6,1 | 105,0 | - 0,6 | 105,3 | + 1,1 | 104,0 | |
| | FEB | 101,4 | + 5,1 | - 2,9 | 105,6 | + 0,6 | 105,6 | + 0,3 | 104,3 | |
| | MAR | 103,1 | + 8,3 | + 1,7 | 109,3 | + 3,5 | 107,9 | + 2,2 | 104,7 | |
| | APR | 97,7 | - 1,0 | - 5,2 | 102,3 | - 6,4 | 103,2 | - 4,4 | 105,0 | |
| | MAI | 110,0 | +12,8 | +12,6 | 111,6 | + 9,1 | 108,9 | + 5,5 | (105,4) | |
| | JUN | 106,4 | + 2,0 | - 3,3 | 104,9 | - 6,0 | 105,6 | - 3,0 | (105,9) | |
| | JUL | 113,6 | + 5,5 | + 6,8 | 106,2 | + 1,2 | 107,6 | + 1,9 | (106,4) | |
| | AUG | 115,9 | + 3,9 | + 2,0 | 107,0 | + 0,8 | 106,1 | - 1,4 | (107,0) | |
| | SEP | 94,9 | + 0,9 | -16,1 | 102,4 | - 4,3 | 103,1 | - 2,8 | (107,6) | |

4. AUFTRAGSEINGANG IN DER INDUSTRIE

4.1. WERTINDEX (1970 = 100)

| JAHR | MONAT | ORIGINALWERT | | | SAISONBEREINIGTER WERT | | SAISON- UND ARBEITSTÄGLICH BEREINIGTER WERT | | GLATTE KOMPONENTE |
|--|--|--------------|------------------------|--------------------------|------------------------|---|--|---|----------------------|
| | | INDEX | VERÄNDERUNG VORJAHR | IN O/O GEGEN VORMONAT | INDEX | VERÄNDERUNG IN O/O GEGEN VORMONAT | INDEX | VERÄNDERUNG IN O/O GEGEN VORMONAT | INDEX |
| VERARBEITENDE INDUSTRIE (OHNE NAHRUNGS- UND GENUSSMITTELINDUSTRIE) INSGESAMT | | | | | | | | | |
| 1974 | NOV | 132,3 | + 1,4 | -13,1 | 133,7 | - 6,4 | 134,6 | - 3,7 | 136,3 |
| | DEZ | 116,4 | - 1,4 | -12,0 | 128,6 | - 3,8 | 131,2 | - 2,5 | 133,1 |
| 1975 | JAN | 131,8 | - 2,7 | +13,2 | 129,1 | + 0,4 | 128,5 | - 2,1 | 131,4 |
| | FEB | 131,5 | - 5,9 | - 0,2 | 129,5 | + 0,3 | 129,5 | + 0,8 | 128,5 |
| | MAR | 133,5 | -14,3 | + 1,5 | 121,6 | - 6,1 | 123,7 | - 4,5 | 127,4 |
| | APR | 143,9 | - 2,4 | + 7,8 | 136,4 | +12,2 | 134,2 | + 8,5 | 127,2 |
| | MAI | 124,8 | -16,7 | -13,3 | 117,6 | -13,8 | 121,8 | - 9,2 | (127,2) |
| | JUN* | 160,3 | +18,8 | +28,4 | 163,1 | +38,7 | 165,3 | +35,7 | (128,8) |
| | JUL | 132,6 | - 3,1 | -17,3 | 137,9 | -15,5 | 134,5 | -18,6 | (132,2) |
| | AUG | 112,0 | -14,2 | -15,5 | 127,6 | - 7,5 | 129,6 | - 3,6 | (138,9) |
| | SEP | 141,5 | + 3,0 | +26,3 | 141,9 | +11,2 | 140,6 | + 8,5 | (135,9) |
| | OKT | 151,3 | - 0,6 | + 6,9 | 141,8 | - 0,1 | 140,0 | - 0,4 | (139,7) |
| | NOV | 138,3 | + 4,5 | - 8,6 | 139,4 | - 1,7 | 140,3 | + 0,2 | (136,0) |
| | VERARBEITENDE INDUSTRIE (OHNE NAHRUNGS- UND GENUSSMITTELINDUSTRIE) INLAND | | | | | | | | |
| 1974 | NOV | 119,4 | - 0,4 | -12,6 | 121,1 | - 4,1 | 122,0 | - 1,4 | 123,6 |
| | DEZ | 105,5 | + 1,8 | -11,6 | 119,6 | - 1,2 | 122,1 | + 0,1 | 121,6 |
| 1975 | JAN | 122,1 | + 1,2 | +15,7 | 121,3 | + 1,4 | 120,4 | - 1,4 | 121,2 |
| | FEB | 121,7 | - 4,0 | - 0,3 | 120,0 | - 1,1 | 120,0 | - 0,3 | 119,8 |
| | MAR | 127,1 | - 9,7 | + 4,4 | 115,8 | - 3,5 | 118,2 | - 1,5 | 119,5 |
| | APR | 138,0 | + 3,8 | + 8,6 | 129,8 | +12,1 | 127,9 | + 8,2 | 119,8 |
| | MAI | 117,6 | -14,2 | -14,8 | 109,3 | -15,8 | 113,2 | -11,5 | (120,1) |
| | JUN* | 161,6 | +36,1 | +37,4 | 166,7 | +52,5 | 167,1 | +47,6 | (120,9) |
| | JUL | 125,8 | + 2,7 | -22,2 | 129,3 | -22,4 | 126,0 | -24,6 | (122,1) |
| | AUG | 104,8 | - 7,3 | -16,7 | 118,2 | - 8,6 | 120,0 | - 4,8 | (123,9) |
| | SEP | 128,3 | + 4,6 | +22,4 | 129,5 | + 9,6 | 128,2 | + 6,8 | (126,7) |
| | OKT | 139,8 | + 2,3 | + 9,0 | 129,3 | - 0,2 | 127,3 | - 0,7 | (126,5) |
| | NOV | 127,9 | + 7,1 | - 8,5 | 129,5 | + 0,2 | 130,6 | + 2,6 | (126,2) |
| | VERARBEITENDE INDUSTRIE (OHNE NAHRUNGS- UND GENUSSMITTELINDUSTRIE) AUSLAND | | | | | | | | |
| 1974 | NOV | 173,8 | + 6,7 | -13,4 | 174,6 | -11,1 | 175,0 | - 8,8 | (176,6) |
| | DEZ | 151,5 | - 7,3 | -12,8 | 156,9 | -10,1 | 165,5 | - 5,4 | (170,9) |
| 1975 | JAN | 163,3 | -10,0 | + 7,8 | 159,0 | + 1,3 | 158,8 | - 4,0 | (165,0) |
| | FEB | 164,3 | - 9,2 | + 0,6 | 162,2 | + 2,0 | 162,2 | + 2,1 | (159,4) |
| | MAR | 155,2 | -23,8 | - 5,5 | 142,4 | -12,2 | 145,3 | -10,4 | (154,4) |
| | APR | 162,4 | -15,7 | + 4,6 | 159,5 | +12,0 | 156,1 | + 7,4 | (150,5) |
| | MAI | 147,9 | -22,2 | - 8,9 | 144,3 | - 9,5 | 148,1 | - 5,1 | (148,1) |
| | JUN | 156,2 | -16,0 | + 5,6 | 156,4 | + 8,4 | 160,2 | + 8,2 | (148,4) |
| | JUL | 154,3 | -15,1 | - 1,2 | 159,1 | + 1,7 | 154,0 | - 3,9 | (148,5) |
| | AUG | 135,5 | -27,8 | -12,2 | 149,9 | - 5,8 | 152,0 | - 1,3 | (151,2) |
| | SEP* | 182,5 | - 0,5 | +34,7 | 191,7 | +27,9 | 192,4 | +26,6 | (160,8) |
| | OKT | 187,9 | - 6,3 | + 3,0 | 177,4 | - 7,5 | 173,0 | -10,1 | (160,4) |
| | NOV | 171,9 | - 1,1 | - 8,5 | 173,3 | - 2,3 | 174,2 | + 0,7 | (170,7) |
| | GRUNDSTOFF- UND PRODUKTIONSGÜTERINDUSTRIEN INSGESAMT | | | | | | | | |
| 1974 | NOV | 138,2 | + 0,2 | -13,0 | 141,7 | - 8,0 | 143,1 | - 5,7 | 146,3 |
| | DEZ | 120,4 | - 4,7 | -12,9 | 133,7 | - 5,6 | 137,8 | - 3,7 | 141,6 |
| 1975 | JAN | 140,1 | - 6,8 | +16,4 | 137,8 | + 3,1 | 137,0 | - 0,6 | 137,8 |
| | FEB | 131,1 | -13,2 | - 6,4 | 131,9 | - 4,3 | 131,9 | - 3,7 | 133,2 |
| | MAR | 130,1 | -19,0 | - 0,8 | 125,5 | - 4,9 | 127,5 | - 3,3 | 130,0 |
| | APR | 139,8 | -14,3 | + 7,5 | 135,9 | + 8,3 | 133,9 | + 5,0 | 128,4 |
| | MAI | 131,2 | -22,5 | - 6,2 | 123,5 | - 9,1 | 126,2 | - 5,8 | (127,2) |
| | JUN | 136,0 | -14,9 | + 3,7 | 132,4 | + 7,2 | 132,8 | + 5,2 | (127,7) |
| | JUL | 136,3 | -18,1 | + 0,2 | 134,6 | + 1,7 | 132,3 | - 0,4 | (129,1) |
| | AUG | 120,2 | -22,5 | -11,8 | 126,6 | - 5,9 | 128,2 | - 3,1 | (134,6) |
| | SEP | 138,0 | - 8,7 | +14,8 | 140,7 | +11,1 | 141,0 | +10,0 | (134,6) |
| | OKT | 151,7 | - 4,5 | + 9,9 | 146,4 | + 4,1 | 143,9 | + 2,1 | (142,0) |
| | NOV | 141,2 | + 2,2 | - 6,9 | 145,4 | - 0,7 | 146,6 | + 1,9 | (145,4) |
| | GRUNDSTOFF- UND PRODUKTIONSGÜTERINDUSTRIEN INLAND | | | | | | | | |
| 1974 | NOV | 127,4 | + 0,4 | -13,5 | 131,0 | - 7,2 | 132,1 | - 4,7 | 134,0 |
| | DEZ | 109,5 | - 3,3 | -14,1 | 124,7 | - 4,8 | 128,4 | - 2,8 | 130,7 |
| 1975 | JAN | 128,9 | - 2,7 | +17,7 | 130,2 | + 4,4 | 128,5 | + 0,1 | 127,9 |
| | FEB | 121,0 | -11,0 | - 6,1 | 122,8 | - 5,7 | 122,8 | - 4,4 | 124,5 |
| | MAR | 121,6 | -16,3 | + 0,5 | 116,6 | - 5,0 | 118,9 | - 3,2 | 122,3 |
| | APR | 134,2 | - 8,7 | +10,4 | 129,1 | +10,7 | 127,5 | + 7,2 | 120,9 |
| | MAI | 122,2 | -21,0 | - 8,9 | 113,8 | -11,9 | 116,5 | - 8,6 | (119,8) |
| | JUN | 127,3 | -10,1 | + 4,2 | 123,5 | + 8,5 | 124,9 | + 7,2 | (120,2) |
| | JUL | 129,7 | -13,4 | + 1,9 | 126,3 | + 2,3 | 123,8 | - 0,9 | (121,1) |
| | AUG | 115,1 | -15,6 | -11,3 | 120,7 | - 4,4 | 122,1 | - 1,4 | (126,8) |
| | SEP | 127,4 | - 6,9 | +10,7 | 130,2 | + 7,9 | 130,4 | + 6,8 | (131,1) |
| | OKT | 141,3 | - 4,0 | +10,9 | 134,8 | + 3,5 | 132,4 | + 1,5 | (131,8) |
| | NOV | 133,5 | + 4,8 | - 5,5 | 136,9 | + 1,6 | 138,1 | + 4,3 | (135,1) |
| | GRUNDSTOFF- UND PRODUKTIONSGÜTERINDUSTRIEN AUSLAND | | | | | | | | |
| 1974 | NOV | 174,8 | - 0,4 | -11,7 | 177,9 | -10,4 | 180,0 | - 8,2 | (189,6) |
| | DEZ | 157,4 | - 7,8 | -10,0 | 162,7 | - 8,5 | 171,7 | - 4,6 | (180,7) |
| 1975 | JAN | 178,4 | -15,3 | +13,3 | 174,7 | + 7,4 | 174,5 | + 1,6 | (171,8) |
| | FEB | 165,4 | -18,4 | - 7,3 | 162,7 | - 6,9 | 162,7 | - 6,8 | (163,7) |
| | MAR | 158,9 | -25,3 | - 3,9 | 152,7 | - 6,1 | 154,7 | - 4,9 | (156,9) |
| | APR | 159,0 | -27,0 | + 0,1 | 158,4 | + 3,7 | 155,7 | + 0,6 | (152,0) |
| | MAI | 161,8 | -25,8 | + 1,8 | 154,5 | - 2,5 | 157,4 | + 1,1 | (149,2) |
| | JUN | 165,5 | -25,1 | + 2,3 | 160,9 | + 4,1 | 158,5 | + 0,7 | (149,6) |
| | JUL | 158,5 | -29,0 | - 4,2 | 159,5 | - 0,9 | 156,8 | - 1,1 | (149,9) |
| | AUG | 137,6 | -37,0 | -13,2 | 142,4 | -10,7 | 145,1 | - 7,5 | (150,6) |
| | SEP* | 173,8 | -12,8 | +26,3 | 184,8 | +29,8 | 188,4 | +29,8 | (153,9) |
| | OKT | 187,0 | - 5,6 | + 7,6 | 180,9 | - 2,1 | 174,8 | - 7,2 | (163,8) |
| | NOV | 167,6 | - 4,1 | -10,4 | 173,7 | - 4,0 | 176,3 | + 0,9 | (165,7) |

4. AUFTRAGSEINGANG IN DER INDUSTRIE

4.1. WERTINDEX (1970 = 100)

| JAHR | MONAT | ORIGINALWERT | | | SAISONBEREINIGTER WERT | | SAISON- UND ARBEITSTÄEGLICH BEREINIGTER WERT | | GLATTE KOMPONENTE |
|--|--------------------------------------|--------------|-------------------------|--------------------------|------------------------|--|---|--|----------------------|
| | | INDEX | VERAENDERUNG VORJAHR | IN O/O GEGEN VORMONAT | INDEX | VERAENDERUNG IN O/O GEGEN VORMONAT | INDEX | VERAENDERUNG IN O/O GEGEN VORMONAT | INDEX |
| INVESTITIONSGUETERINDUSTRIEN INSGESAMT | | | | | | | | | |
| 1974 | NOV | 127,6 | + 3,1 | -10,6 | 131,9 | - 5,5 | 132,8 | - 2,2 | 134,1 |
| | DEZ | 120,1 | + 2,2 | - 5,9 | 128,4 | - 2,7 | 130,4 | - 1,8 | 131,3 |
| 1975 | JAN | 135,0 | + 3,4 | +12,4 | 127,1 | - 1,0 | 126,8 | - 2,8 | 131,2 |
| | FEB | 139,4 | - 0,4 | + 3,3 | 132,9 | + 4,6 | 132,9 | + 4,8 | 129,3 |
| | MAR | 135,7 | -11,9 | - 2,7 | 123,1 | - 7,4 | 124,9 | - 6,0 | 129,8 |
| | APR | 141,2 | + 4,4 | + 4,1 | 138,7 | +12,7 | 136,2 | + 9,0 | 130,4 |
| | MAI | 121,7 | -13,7 | -13,8 | 114,9 | -17,2 | 120,8 | -11,3 | (131,0) |
| | JUN* | 197,4 | +53,6 | +62,2 | 198,6 | +72,8 | 201,7 | +67,0 | (133,4) |
| | JUL | 144,1 | +12,1 | -27,0 | 146,5 | -26,2 | 142,2 | -29,5 | (137,9) |
| | AUG | 112,1 | -11,5 | -22,2 | 129,8 | -11,4 | 132,4 | - 6,9 | (143,7) |
| | SEP | 144,8 | +11,2 | +29,2 | 145,6 | +12,2 | 142,9 | + 7,9 | (135,8) |
| | OKT | 140,8 | - 1,3 | - 2,8 | 138,5 | - 4,9 | 137,3 | - 3,9 | (138,9) |
| | NOV | 132,6 | + 3,9 | - 5,8 | 136,3 | - 1,6 | 137,0 | - 0,2 | (130,7) |
| | INVESTITIONSGUETERINDUSTRIEN INLAND | | | | | | | | |
| 1974 | NOV | 106,6 | - 3,1 | - 7,9 | 112,6 | - 1,1 | 114,3 | + 2,7 | 116,1 |
| | DEZ | 106,4 | + 9,0 | - 0,2 | 116,6 | + 3,6 | 119,4 | + 4,5 | 114,9 |
| 1975 | JAN | 124,3 | + 9,6 | +16,8 | 116,0 | - 0,5 | 116,0 | - 2,8 | 117,0 |
| | FEB | 127,9 | + 1,2 | + 2,9 | 119,4 | + 2,9 | 119,4 | + 2,9 | 117,4 |
| | MAR | 128,9 | - 3,7 | + 0,8 | 117,9 | - 1,3 | 119,5 | + 0,1 | 119,4 |
| | APR | 132,7 | +15,6 | + 2,9 | 130,1 | +10,3 | 128,1 | + 7,2 | 121,1 |
| | MAI | 113,2 | - 8,9 | -14,7 | 103,3 | -20,6 | 109,0 | -14,9 | (122,3) |
| | JUN* | 216,0 | +100,0 | +90,8 | 215,7 | +108,8 | 214,6 | +96,9 | (124,4) |
| | JUL | 137,8 | +23,5 | -36,2 | 139,0 | -35,6 | 135,9 | -36,7 | (128,1) |
| | AUG | 101,1 | - 1,9 | -26,6 | 117,0 | -15,8 | 120,0 | -11,7 | (130,2) |
| | SEP | 124,9 | +16,0 | +23,5 | 130,1 | +11,2 | 128,2 | + 6,8 | (130,3) |
| | OKT | 122,8 | + 6,0 | - 1,7 | 120,1 | - 7,7 | 117,9 | - 8,0 | (117,3) |
| | NOV | 116,3 | + 9,1 | - 5,3 | 121,7 | + 1,3 | 123,0 | + 4,3 | (118,8) |
| | INVESTITIONSGUETERINDUSTRIEN AUSLAND | | | | | | | | |
| 1974 | NOV | 177,0 | +14,1 | -13,0 | 177,7 | -11,3 | 177,2 | - 9,0 | (176,2) |
| | DEZ | 152,9 | - 6,2 | -13,6 | 157,4 | -11,4 | 165,1 | - 6,8 | (171,9) |
| 1975 | JAN | 161,9 | - 5,2 | + 5,9 | 159,1 | + 1,1 | 158,4 | - 4,1 | (167,2) |
| | FEB | 168,9 | - 2,6 | + 4,3 | 167,0 | + 5,0 | 167,0 | + 5,4 | (162,2) |
| | MAR | 153,9 | -23,6 | - 8,9 | 139,3 | -16,6 | 143,1 | -14,3 | (157,4) |
| | APR | 161,2 | -11,6 | + 4,7 | 160,8 | +15,4 | 157,3 | + 9,9 | (153,2) |
| | MAI | 142,5 | -20,9 | -11,6 | 141,7 | -11,9 | 146,0 | - 7,2 | (149,9) |
| | JUN | 155,9 | -11,8 | + 9,4 | 156,3 | +10,3 | 163,5 | +12,0 | (148,1) |
| | JUL | 158,9 | - 5,9 | + 1,9 | 161,5 | + 3,3 | 155,2 | - 5,1 | (148,8) |
| | AUG | 138,2 | -25,1 | -13,0 | 152,8 | - 5,4 | 154,6 | - 0,4 | (150,2) |
| | SEP* | 189,6 | + 4,1 | +37,2 | 192,8 | +26,2 | 191,9 | +24,1 | (156,5) |
| | OKT | 183,0 | -10,1 | - 3,5 | 175,5 | - 9,0 | 172,0 | -10,4 | (164,0) |
| | NOV | 170,8 | - 3,5 | - 6,7 | 172,1 | - 1,9 | 172,6 | + 0,3 | (168,7) |
| | VERBRAUCHSGUETERINDUSTRIEN INSGESAMT | | | | | | | | |
| 1974 | NOV | 133,9 | - 0,1 | -18,2 | 124,6 | - 5,3 | 124,7 | - 3,5 | 124,1 |
| | DEZ | 101,1 | - 4,9 | -24,5 | 120,1 | - 3,6 | 121,9 | - 2,2 | 123,6 |
| 1975 | JAN | 110,5 | - 9,9 | + 9,3 | 119,0 | - 0,9 | 117,1 | - 3,9 | 123,8 |
| | FEB | 113,5 | - 5,5 | + 2,7 | 117,7 | - 1,1 | 117,7 | + 0,5 | 123,4 |
| | MAR | 134,2 | -11,7 | +18,2 | 119,6 | + 1,6 | 121,5 | + 3,2 | 123,3 |
| | APR | 156,9 | + 3,8 | +16,9 | 131,6 | +10,0 | 130,8 | + 7,7 | 124,3 |
| | MAI | 121,7 | -12,4 | -22,4 | 114,1 | -13,3 | 118,9 | - 9,1 | 125,6 |
| | JUN | 111,8 | + 2,2 | - 8,1 | 124,9 | + 9,5 | 126,8 | + 6,6 | 127,0 |
| | JUL | 99,3 | - 7,8 | -11,2 | 121,6 | - 2,6 | 118,9 | - 6,2 | (128,1) |
| | AUG | 98,6 | - 1,0 | - 0,7 | 123,3 | + 1,4 | 124,3 | + 4,5 | (129,3) |
| | SEP | 139,4 | + 5,7 | +41,4 | 134,7 | + 9,2 | 133,2 | + 7,2 | (130,7) |
| | OKT | 175,7 | + 7,3 | +26,0 | 140,9 | + 4,6 | 138,9 | + 4,3 | (132,2) |
| | NOV | 147,2 | + 9,9 | -16,2 | 139,5 | - 1,0 | 139,6 | + 0,5 | (133,9) |
| | VERBRAUCHSGUETERINDUSTRIEN INLAND | | | | | | | | |
| 1974 | NOV | 131,8 | + 2,5 | -17,8 | 123,2 | - 4,2 | 122,9 | - 3,0 | 121,6 |
| | DEZ | 97,9 | - 3,2 | -25,7 | 118,3 | - 4,0 | 119,5 | - 2,8 | 121,2 |
| 1975 | JAN | 108,2 | - 7,6 | +10,5 | 118,2 | - 0,1 | 116,4 | - 2,6 | 121,5 |
| | FEB | 111,0 | - 2,8 | + 2,6 | 116,6 | - 1,4 | 116,6 | + 0,2 | 121,2 |
| | MAR | 131,7 | -10,2 | +18,6 | 110,2 | - 5,5 | 114,2 | - 2,1 | 121,0 |
| | APR | 153,9 | + 4,9 | +16,9 | 129,4 | +17,4 | 128,0 | +12,1 | 121,7 |
| | MAI | 119,0 | -11,7 | -22,7 | 112,8 | -12,8 | 116,8 | - 8,7 | 122,8 |
| | JUN | 109,3 | + 3,8 | - 8,2 | 122,9 | + 9,0 | 124,2 | + 6,3 | 123,9 |
| | JUL | 97,5 | - 5,3 | -10,8 | 119,5 | - 2,8 | 117,2 | - 5,6 | (124,8) |
| | AUG | 96,8 | - 0,2 | - 0,7 | 120,6 | + 0,9 | 121,3 | + 3,5 | (125,9) |
| | SEP | 136,3 | + 4,8 | +40,8 | 130,8 | + 8,5 | 129,1 | + 6,4 | (127,2) |
| | OKT | 169,8 | + 5,9 | +24,6 | 136,2 | + 4,1 | 133,1 | + 3,1 | (128,6) |
| | NOV | 141,5 | + 7,4 | -16,7 | 134,8 | - 1,0 | 136,2 | + 2,3 | (130,2) |
| | VERBRAUCHSGUETERINDUSTRIEN AUSLAND | | | | | | | | |
| 1974 | NOV | 150,8 | -14,0 | -20,7 | 141,0 | -11,7 | 141,7 | - 9,7 | 145,6 |
| | DEZ | 125,8 | -13,8 | -16,6 | 140,3 | - 0,5 | 144,3 | + 1,8 | 142,7 |
| 1975 | JAN | 128,7 | -22,1 | + 2,3 | 132,8 | - 5,3 | 134,3 | - 6,9 | 139,5 |
| | FEB | 132,8 | -20,0 | + 3,2 | 132,4 | - 0,3 | 132,4 | - 1,4 | 135,3 |
| | MAR | 153,3 | -20,2 | +15,4 | 132,5 | + 0,1 | 133,8 | + 1,1 | 135,3 |
| | APR | 180,0 | - 3,2 | +17,4 | 153,6 | +15,9 | 150,6 | +12,4 | 135,2 |
| | MAI | 142,1 | -16,7 | -21,1 | 129,1 | -16,0 | 133,8 | -11,0 | (136,9) |
| | JUN | 131,1 | - 7,0 | - 7,7 | 143,7 | +11,3 | 143,3 | + 7,1 | (140,3) |
| | JUL | 113,5 | -21,0 | -13,4 | 142,1 | - 1,1 | 139,5 | - 2,7 | (145,1) |
| | AUG | 112,0 | - 6,6 | - 1,3 | 146,3 | + 3,0 | 148,2 | + 6,2 | (151,5) |
| | SEP | 162,9 | +11,4 | +45,4 | 167,1 | +14,2 | 165,2 | +11,5 | (159,2) |
| | OKT* | 221,2 | +16,4 | +35,8 | 192,2 | +15,0 | 189,8 | +14,9 | (153,8) |
| | NOV | 191,7 | +27,1 | -13,3 | 179,7 | - 6,5 | 180,1 | - 5,1 | (166,7) |

4. AUFTRAGSEINGANG IN DER INDUSTRIE

4.1. WERTINDEX (1970 = 100)

| JAHR | MONAT | ORIGINALWERT | | | SAISONBEREINIGTER WERT | | SAISON- UND ARBEITSTÄEGLICH BEREINIGTER WERT | | GLATTE KOMPONENTE |
|---|-------|--------------|-------------------------------------|----------|------------------------|---|---|---|----------------------|
| | | INDEX | VERÄNDERUNG IN O/O GEGEN VORJAHR | VORMONAT | INDEX | VERÄNDERUNG IN O/O GEGEN VORMONAT | INDEX | VERÄNDERUNG IN O/O GEGEN VORMONAT | INDEX |
| CHEMISCHE INDUSTRIE (OHNE KOHLENWERTSTOFFINDUSTRIE) INSGESAMT | | | | | | | | | |
| 1974 | NOV* | 152,7 | + 9,4 | -15,6 | 151,1 | -13,8 | 151,6 | -11,9 | (165,3) |
| | DEZ | 133,1 | - 0,2 | -12,8 | 146,0 | - 3,4 | 149,8 | - 1,2 | (160,5) |
| 1975 | JAN | 153,7 | - 5,6 | +15,5 | 157,3 | + 7,7 | 158,3 | + 5,7 | (155,4) |
| | FEB | 152,5 | - 5,9 | - 0,8 | 150,0 | - 4,6 | 150,0 | - 5,2 | (150,5) |
| | MAR | 144,2 | -16,8 | - 5,4 | 138,4 | - 7,7 | 140,1 | - 6,6 | (146,1) |
| | APR | 149,7 | -14,9 | + 3,8 | 147,6 | + 6,6 | 144,5 | + 3,1 | (142,6) |
| | MAI | 141,6 | -21,4 | - 5,4 | 137,0 | - 7,2 | 139,0 | - 3,8 | (140,3) |
| | JUN | 143,1 | -19,4 | + 1,1 | 141,3 | + 3,1 | 143,6 | + 3,3 | (140,4) |
| | JUL | 142,8 | -20,0 | - 0,2 | 143,7 | + 1,7 | 140,6 | - 2,1 | (141,9) |
| | AUG | 136,3 | -18,3 | - 4,6 | 141,5 | - 1,5 | 142,8 | + 1,6 | (143,4) |
| | SEP | 155,4 | - 8,9 | +14,0 | 157,0 | +11,0 | 157,0 | + 9,9 | (154,9) |
| | OKT | 163,9 | - 9,4 | + 5,5 | 158,0 | + 0,6 | 155,6 | - 0,9 | (159,6) |
| | NOV | 155,2 | + 1,6 | - 5,3 | 151,8 | - 3,9 | 152,7 | - 1,9 | (147,3) |
| CHEMISCHE INDUSTRIE (OHNE KOHLENWERTSTOFFINDUSTRIE) INLAND | | | | | | | | | |
| 1974 | NOV | 141,9 | + 7,7 | -14,7 | 145,3 | - 8,7 | 146,1 | - 6,3 | (151,1) |
| | DEZ | 124,2 | - 0,1 | -12,5 | 138,2 | - 4,9 | 140,8 | - 3,6 | (147,8) |
| 1975 | JAN | 149,1 | - 3,2 | +20,0 | 150,6 | + 9,0 | 150,7 | + 7,0 | (144,4) |
| | FEB | 143,5 | - 5,4 | - 3,8 | 141,4 | - 6,1 | 141,4 | - 6,2 | (141,2) |
| | MAR | 139,3 | -11,0 | - 2,9 | 134,3 | - 5,0 | 136,7 | - 3,3 | (138,5) |
| | APR | 148,0 | - 7,5 | + 6,2 | 145,8 | + 8,6 | 143,0 | + 4,6 | (136,5) |
| | MAI | 134,5 | -19,4 | - 9,1 | 130,6 | -10,4 | 133,2 | - 6,9 | (135,5) |
| | JUN | 140,7 | -10,7 | + 4,6 | 139,1 | + 6,5 | 141,9 | + 6,5 | (136,1) |
| | JUL | 139,9 | -14,7 | - 0,6 | 138,6 | - 0,4 | 135,1 | - 4,8 | (136,9) |
| | AUG | 132,0 | -12,2 | - 5,6 | 136,9 | - 1,2 | 138,8 | + 2,7 | (138,5) |
| | SEP | 148,6 | - 5,1 | +12,6 | 147,6 | + 7,8 | 146,9 | + 5,8 | (147,4) |
| | OKT | 159,6 | - 4,0 | + 7,4 | 151,3 | + 2,5 | 149,3 | + 1,6 | (152,5) |
| | NOV | 148,8 | + 4,9 | - 6,8 | 153,2 | + 1,3 | 154,8 | + 3,7 | (155,1) |
| CHEMISCHE INDUSTRIE (OHNE KOHLENWERTSTOFFINDUSTRIE) AUSLAND | | | | | | | | | |
| 1974 | NOV* | 176,9 | +12,7 | -17,2 | 173,8 | -17,1 | 174,6 | -15,3 | (192,4) |
| | DEZ | 153,2 | - 0,3 | -13,4 | 161,8 | - 6,9 | 167,5 | - 4,1 | (184,3) |
| 1975 | JAN | 163,8 | -10,4 | + 6,9 | 170,5 | + 5,4 | 172,3 | + 2,9 | (175,7) |
| | FEB | 172,8 | - 6,8 | + 5,5 | 167,9 | - 1,5 | 167,9 | - 2,6 | (167,2) |
| | MAR | 155,3 | -26,5 | -10,1 | 153,7 | - 8,5 | 153,2 | - 8,8 | (159,4) |
| | APR | 153,5 | -27,5 | - 1,2 | 150,4 | - 2,1 | 147,3 | - 3,9 | (153,0) |
| | MAI | 157,5 | -25,2 | + 2,6 | 150,2 | - 0,1 | 152,8 | + 3,7 | (148,5) |
| | JUN | 148,5 | -33,3 | - 5,7 | 144,7 | - 3,7 | 146,7 | - 4,0 | (147,6) |
| | JUL | 149,5 | -29,2 | + 0,7 | 153,1 | + 5,8 | 149,6 | + 2,0 | (149,2) |
| | AUG | 145,9 | -28,6 | - 2,4 | 149,6 | - 2,3 | 151,5 | + 1,3 | (151,1) |
| | SEP | 170,6 | -15,6 | +16,9 | 174,0 | +16,3 | 174,7 | +15,3 | (162,7) |
| | OKT | 173,8 | -18,7 | + 1,9 | 169,5 | - 2,6 | 167,3 | - 4,2 | (171,7) |
| | NOV | 169,5 | - 4,2 | - 2,5 | 164,4 | - 3,0 | 164,3 | - 1,8 | (159,2) |
| MASCHINENBAU INSGESAMT | | | | | | | | | |
| 1974 | NOV | 126,5 | + 2,2 | - 6,0 | 132,0 | - 3,9 | 133,5 | - 0,4 | 135,9 |
| | DEZ | 117,5 | + 2,6 | - 7,1 | 127,0 | - 3,8 | 130,1 | - 2,5 | 131,0 |
| 1975 | JAN | 148,4 | + 6,2 | +26,3 | 134,3 | + 5,7 | 131,4 | + 1,0 | 130,3 |
| | FEB | 132,8 | - 1,5 | -10,5 | 128,7 | - 4,2 | 128,7 | - 2,1 | 128,4 |
| | MAR | 132,8 | -11,6 | + 0,0 | 121,6 | - 5,5 | 124,2 | - 3,5 | 127,5 |
| | APR | 123,3 | - 7,0 | - 7,2 | 124,2 | + 2,1 | 123,6 | - 0,5 | 126,5 |
| | MAI | 112,2 | -18,6 | - 9,0 | 109,6 | -11,8 | 117,4 | - 5,0 | (126,5) |
| | JUN* | 205,9 | +59,9 | +83,5 | 205,5 | +87,5 | 205,8 | +75,3 | (129,0) |
| | JUL | 159,0 | +15,4 | -22,8 | 153,4 | -25,4 | 149,7 | -27,3 | (132,9) |
| | AUG | 114,3 | -17,2 | -28,1 | 125,1 | -18,4 | 127,7 | -14,7 | (133,6) |
| | SEP | 123,6 | -10,1 | + 8,1 | 129,6 | + 3,6 | 128,2 | + 0,4 | (122,3) |
| | OKT | 123,6 | - 8,2 | + 0,0 | 126,8 | - 2,2 | 123,8 | - 3,4 | (120,1) |
| | NOV | 126,2 | - 0,2 | + 2,1 | 131,9 | + 4,0 | 133,2 | + 7,6 | (120,7) |
| MASCHINENBAU INLAND | | | | | | | | | |
| 1974 | NOV | 99,1 | - 2,1 | - 0,1 | 104,4 | + 3,2 | 104,7 | + 6,8 | 105,8 |
| | DEZ | 90,6 | +10,8 | - 8,6 | 103,5 | - 0,9 | 106,7 | + 1,9 | 102,0 |
| 1975 | JAN | 118,2 | + 9,9 | +30,5 | 108,4 | + 4,7 | 105,4 | - 1,2 | 104,6 |
| | FEB | 104,4 | - 0,1 | -11,7 | 104,6 | - 3,5 | 104,6 | - 0,8 | 105,5 |
| | MAR | 117,7 | - 9,9 | +12,7 | 101,7 | - 2,8 | 104,8 | + 0,2 | 106,7 |
| | APR | 104,4 | - 2,9 | -11,3 | 103,5 | + 1,8 | 102,7 | - 2,0 | 107,5 |
| | MAI | 100,6 | - 9,2 | - 3,6 | 92,4 | -10,7 | 97,6 | - 5,0 | (108,6) |
| | JUN* | 230,7 | +147,3 | +129,3 | 229,2 | +148,1 | 231,4 | +137,1 | (110,9) |
| | JUL | 151,8 | +45,7 | -34,2 | 143,5 | -37,4 | 140,2 | -39,4 | (114,4) |
| | AUG | 90,6 | -14,7 | -40,3 | 100,7 | -29,8 | 102,3 | -27,0 | (112,1) |
| | SEP | 90,9 | - 9,0 | + 0,3 | 102,2 | + 1,5 | 101,1 | - 1,2 | (109,8) |
| | OKT | 95,1 | - 4,1 | + 4,6 | 97,9 | - 4,2 | 95,0 | - 6,0 | (93,9) |
| | NOV | 101,4 | + 2,3 | + 6,6 | 105,0 | + 7,3 | 106,2 | +11,8 | (92,2) |
| MASCHINENBAU AUSLAND | | | | | | | | | |
| 1974 | NOV | 176,0 | + 6,8 | -11,4 | 180,5 | -10,8 | 183,2 | - 7,2 | (188,1) |
| | DEZ | 166,2 | - 4,3 | - 5,6 | 169,3 | - 6,2 | 178,1 | - 2,8 | (183,6) |
| 1975 | JAN | 203,0 | + 2,4 | +22,1 | 188,3 | +11,2 | 184,9 | + 3,8 | (178,5) |
| | FEB | 184,3 | - 2,8 | - 9,2 | 176,0 | - 6,5 | 176,0 | - 4,8 | (173,1) |
| | MAR | 160,1 | -13,9 | -13,1 | 155,6 | -11,6 | 158,7 | - 9,8 | (167,8) |
| | APR | 157,6 | -11,5 | - 1,6 | 162,7 | + 4,6 | 161,1 | + 1,5 | (163,1) |
| | MAI | 133,1 | -28,7 | -15,5 | 138,4 | -14,9 | 148,0 | - 8,1 | (159,4) |
| | JUN | 160,9 | -16,7 | +20,9 | 160,6 | +16,0 | 159,1 | + 7,5 | (157,4) |
| | JUL | 172,1 | -13,4 | + 7,0 | 168,8 | + 5,1 | 163,6 | + 2,8 | (156,3) |
| | AUG | 157,3 | -19,7 | - 8,6 | 164,9 | - 2,3 | 169,0 | + 3,3 | (160,4) |
| | SEP | 182,9 | -11,0 | +16,3 | 183,8 | +11,5 | 183,9 | + 8,8 | (168,2) |
| | OKT | 175,3 | -11,7 | - 4,2 | 178,0 | - 3,2 | 172,0 | - 6,5 | (172,3) |
| | NOV | 171,1 | - 2,8 | - 2,4 | 177,3 | - 0,4 | 180,2 | + 4,8 | (172,9) |

4. AUFTRAGSEINGANG IN DER INDUSTRIE

4.1. WERTINDEX (1970 = 100)

| JAHR | MONAT | ORIGINALWERT | | | SAISONBEREINIGTER WERT | | SAISON- UND ARBEITSTÄEGLICH BEREINIGTER WERT | | GLATTE KOMPONENTE |
|-------------------------------|---------------------------------------|--------------|------------------------|--------------------------|------------------------|---|---|---|----------------------|
| | | INDEX | VERÄNDERUNG VORJAHR | IN O/O GEGEN VORMONAT | INDEX | VERÄNDERUNG IN O/O GEGEN VORMONAT | INDEX | VERÄNDERUNG IN O/O GEGEN VORMONAT | INDEX |
| STRASSENFAHRZEUGBAU INSGESAMT | | | | | | | | | |
| 1974 | NOV | 115,7 | + 9,3 | -26,3 | 120,5 | -16,7 | 126,0 | - 9,6 | 130,8 |
| | DEZ | 109,1 | +10,4 | - 5,7 | 131,5 | + 9,1 | 139,3 | +10,6 | 131,6 |
| 1975 | JAN | 130,5 | + 6,2 | +19,6 | 133,8 | + 1,7 | 134,9 | - 3,2 | (133,3) |
| | FEB | 167,2 | +19,7 | +28,1 | 140,2 | + 4,8 | 140,2 | + 3,9 | (135,1) |
| | MAR | 171,8 | +19,5 | + 2,8 | 146,6 | + 4,6 | 139,5 | - 0,5 | (137,0) |
| | APR | 162,4 | +22,8 | - 5,5 | 149,9 | + 2,3 | 148,7 | + 6,6 | (139,1) |
| | MAI | 142,4 | + 4,2 | -12,3 | 121,7 | -18,8 | 129,1 | -13,2 | (141,7) |
| | JUN* | 227,8 | +91,8 | +60,0 | 227,2 | +86,7 | 227,1 | +75,9 | (143,5) |
| | JUL | 136,2 | +28,5 | -40,2 | 154,6 | -32,0 | 149,4 | -34,2 | (145,4) |
| | AUG | 111,0 | +29,5 | -18,5 | 143,1 | - 7,4 | 148,4 | - 0,7 | (147,2) |
| | SEP | 139,6 | +37,5 | +25,8 | 151,0 | + 5,5 | 152,4 | + 2,7 | (148,9) |
| | OKT | 150,0 | - 4,4 | + 7,4 | 139,8 | - 7,4 | 139,2 | - 8,7 | (148,9) |
| | NOV | 141,5 | +22,3 | - 5,7 | 144,8 | + 3,6 | 144,2 | + 3,6 | (148,5) |
| | STRASSENFAHRZEUGBAU INLAND | | | | | | | | |
| 1974 | NOV | 86,9 | +22,6 | -15,4 | 110,5 | + 1,7 | 116,2 | +10,2 | 119,5 |
| | DEZ | 98,0 | +89,6 | +12,8 | 132,0 | +19,5 | 137,3 | +18,2 | 124,0 |
| 1975 | JAN | 142,3 | +47,8 | +45,2 | 120,6 | - 8,6 | 127,3 | - 7,3 | (127,8) |
| | FEB | 200,3 | +45,8 | +40,8 | 152,2 | +26,2 | 152,2 | +19,6 | (132,7) |
| | MAR | 194,6 | +63,5 | - 2,8 | 163,3 | + 7,3 | 153,6 | + 0,9 | (136,3) |
| | APR | 156,2 | +64,4 | -19,7 | 148,6 | - 9,0 | 145,1 | - 5,5 | (138,3) |
| | MAI | 143,1 | +34,9 | - 8,4 | 118,5 | -20,3 | 123,3 | -15,0 | (143,0) |
| | JUN* | 280,9 | +204,0 | +96,3 | 281,5 | +137,6 | 283,5 | +129,9 | (148,0) |
| | JUL | 137,1 | +67,2 | -51,2 | 157,2 | -44,2 | 153,6 | -45,8 | (149,0) |
| | AUG | 100,4 | +17,6 | -26,8 | 130,7 | -16,9 | 136,4 | -11,2 | (149,0) |
| | SEP | 130,8 | +45,8 | +30,3 | 147,1 | +12,5 | 147,7 | + 8,3 | (147,9) |
| | OKT | 136,3 | +32,7 | + 4,2 | 141,5 | - 3,8 | 142,9 | - 3,2 | (144,2) |
| | NOV | 120,2 | +38,3 | -11,8 | 140,1 | - 1,0 | 138,3 | - 3,2 | (138,7) |
| | STRASSENFAHRZEUGBAU AUSLAND | | | | | | | | |
| 1974 | NOV | 151,5 | + 1,5 | -32,4 | 131,7 | -38,1 | 134,2 | -35,8 | 128,7 |
| | DEZ | 122,8 | -21,9 | -18,9 | 130,4 | - 1,0 | 137,0 | + 2,1 | 127,6 |
| 1975 | JAN | 115,8 | -25,8 | - 5,7 | 125,3 | - 3,9 | 128,9 | - 5,9 | 126,8 |
| | FEB | 126,2 | -11,4 | + 9,0 | 128,4 | + 2,5 | 128,4 | - 0,4 | 128,5 |
| | MAR | 143,6 | -17,8 | +13,8 | 128,1 | - 0,2 | 125,8 | - 2,0 | 132,4 |
| | APR | 170,2 | - 4,5 | +18,5 | 153,6 | +19,9 | 149,8 | +19,1 | 135,3 |
| | MAI | 141,5 | -19,1 | -16,9 | 128,1 | -16,6 | 133,7 | -10,7 | (141,6) |
| | JUN | 161,8 | + 6,6 | +14,3 | 155,3 | +21,2 | 155,0 | +15,9 | (146,1) |
| | JUL | 135,0 | - 0,5 | -16,6 | 152,8 | - 1,6 | 149,5 | - 3,5 | (151,4) |
| | AUG | 124,2 | +44,4 | - 8,0 | 161,3 | + 5,6 | 164,7 | +10,2 | (163,2) |
| | SEP | 150,6 | +29,6 | +21,3 | 157,0 | - 2,7 | 157,7 | - 4,3 | (167,6) |
| | OKT | 166,9 | -25,5 | +10,8 | 156,6 | - 0,3 | 154,7 | - 1,9 | (161,3) |
| | NOV | 168,0 | +10,9 | + 0,7 | 147,5 | - 5,8 | 147,4 | - 4,7 | (151,4) |
| | ELEKTROTECHNISCHE INDUSTRIE INSGESAMT | | | | | | | | |
| 1974 | NOV | 136,3 | - 2,9 | - 1,8 | 133,9 | - 2,4 | 134,8 | - 0,4 | (135,9) |
| | DEZ | 135,4 | - 1,1 | - 0,7 | 131,9 | - 1,5 | 132,2 | - 1,9 | (134,7) |
| 1975 | JAN | 136,7 | + 2,3 | + 1,0 | 139,3 | + 5,6 | 138,6 | + 4,8 | (133,6) |
| | FEB | 125,9 | -24,0 | - 7,9 | 121,8 | -12,6 | 121,8 | -12,1 | (133,0) |
| | MAR | 135,1 | -13,8 | + 7,3 | 126,5 | + 3,9 | 131,5 | + 8,0 | (132,7) |
| | APR | 143,8 | + 4,3 | + 6,4 | 147,0 | +16,2 | 144,9 | +10,2 | (132,9) |
| | MAI | 132,5 | - 9,2 | - 7,9 | 128,6 | -12,5 | 133,5 | - 7,9 | (132,7) |
| | JUN* | 209,4 | +54,1 | +58,0 | 206,6 | +60,7 | 206,3 | +54,5 | (135,1) |
| | JUL | 132,7 | - 3,5 | -36,6 | 136,5 | -33,9 | 134,3 | -34,9 | (137,6) |
| | AUG | 113,0 | -15,0 | -14,8 | 129,9 | - 4,8 | 131,8 | - 1,9 | (139,1) |
| | SEP | 162,3 | +21,3 | +43,6 | 163,0 | +25,5 | 159,3 | +20,9 | (142,2) |
| | OKT | 151,7 | + 9,3 | - 6,5 | 147,1 | - 9,8 | 145,2 | - 8,9 | (145,5) |
| | NOV | 137,4 | + 0,8 | - 9,4 | 140,1 | - 4,8 | 142,5 | - 1,9 | (144,7) |
| | ELEKTROTECHNISCHE INDUSTRIE INLAND | | | | | | | | |
| 1974 | NOV | 118,7 | -10,9 | - 7,9 | 116,1 | - 8,4 | 118,8 | - 4,4 | (122,0) |
| | DEZ | 122,3 | - 2,2 | + 3,0 | 119,2 | + 2,7 | 121,4 | + 2,2 | (121,2) |
| 1975 | JAN | 129,5 | + 4,5 | + 5,9 | 129,5 | + 8,6 | 128,7 | + 6,0 | (120,5) |
| | FEB | 112,3 | -25,8 | -13,3 | 109,7 | -15,3 | 109,7 | -14,8 | (120,3) |
| | MAR | 120,8 | -14,6 | + 7,6 | 115,5 | + 5,3 | 119,3 | + 8,8 | (120,4) |
| | APR | 136,6 | + 6,8 | +13,1 | 138,0 | +19,5 | 135,8 | +13,8 | (121,0) |
| | MAI | 117,5 | -12,8 | -14,0 | 112,1 | -18,8 | 119,0 | -12,4 | (122,1) |
| | JUN* | 222,6 | +83,5 | +89,4 | 221,6 | +97,7 | 219,1 | +84,1 | (123,6) |
| | JUL | 125,4 | - 0,6 | -43,7 | 127,1 | -42,6 | 124,0 | -43,4 | (125,7) |
| | AUG | 106,2 | - 1,4 | -15,3 | 123,0 | - 3,2 | 126,6 | + 2,1 | (128,1) |
| | SEP | 146,8 | +23,5 | +38,2 | 149,2 | +21,3 | 146,3 | +15,8 | (131,0) |
| | OKT | 136,0 | + 5,5 | - 7,4 | 132,4 | -11,3 | 129,8 | -11,3 | (133,3) |
| | NOV | 126,9 | + 6,9 | - 6,7 | 129,8 | - 2,0 | 132,9 | + 2,4 | (134,2) |
| | ELEKTROTECHNISCHE INDUSTRIE AUSLAND | | | | | | | | |
| 1974 | NOV | 201,8 | +20,5 | +14,9 | 200,6 | +13,7 | 195,0 | +10,2 | (188,5) |
| | DEZ | 184,2 | + 1,9 | - 8,7 | 179,3 | -10,6 | 176,5 | - 9,5 | (184,8) |
| 1975 | JAN | 163,6 | - 3,5 | -11,2 | 175,4 | - 2,2 | 175,2 | - 0,7 | (180,7) |
| | FEB | 176,2 | -19,6 | + 7,7 | 166,0 | - 5,4 | 166,0 | - 5,3 | (176,5) |
| | MAR | 188,1 | -11,9 | + 6,8 | 166,5 | + 0,3 | 175,2 | + 5,5 | (172,3) |
| | APR | 170,8 | - 2,3 | - 9,2 | 178,8 | + 7,4 | 176,0 | + 0,5 | (168,5) |
| | MAI | 188,2 | + 0,0 | +10,2 | 188,7 | + 5,5 | 182,8 | + 3,9 | (165,5) |
| | JUN | 160,1 | -15,9 | -14,9 | 155,9 | -17,4 | 163,8 | -10,4 | (163,4) |
| | JUL | 159,9 | -11,1 | - 0,1 | 167,0 | + 7,1 | 167,5 | + 2,3 | (162,8) |
| | AUG | 138,3 | -38,9 | -13,5 | 152,9 | - 8,4 | 148,0 | -11,6 | (164,6) |
| | SEP* | 219,9 | +16,3 | +59,0 | 229,5 | +50,1 | 226,5 | +53,0 | (168,9) |
| | OKT | 210,0 | +19,5 | - 4,5 | 197,7 | -13,9 | 196,6 | -13,2 | (174,0) |
| | NOV | 176,1 | -12,7 | -16,1 | 170,3 | -10,8 | 176,1 | -10,4 | (179,6) |

4. AUFTRAGSEINGANG IN DER INDUSTRIE

4.1. WERTINDEX (1970 = 100)

| JAHR | MONAT | ORIGINALWERT | | | SAISONBEREINIGTER WERT | | SAISON- UND ARBEITSTÄGLICH BEREINIGTER WERT | | GLATTE KOMPONENTE |
|---|---|--------------|------------------------|--------------------------|------------------------|---|--|---|----------------------|
| | | INDEX | VERÄNDERUNG VORJAHR | IN O/O GEGEN VORMONAT | INDEX | VERÄNDERUNG IN O/O GEGEN VORMONAT | INDEX | VERÄNDERUNG IN O/O GEGEN VORMONAT | INDEX |
| EISEN-, BLECH- UND METALLWARENINDUSTRIE INSGESAMT | | | | | | | | | |
| 1974 | NOV | 120,0 | - 8,7 | -11,2 | 114,9 | -10,7 | 116,9 | - 7,7 | 120,2 |
| | DEZ | 108,7 | - 5,5 | - 9,4 | 117,6 | + 2,3 | 120,4 | + 3,0 | 118,3 |
| 1975 | JAN | 117,4 | -15,2 | + 8,0 | 117,8 | + 0,2 | 118,3 | - 1,7 | 116,7 |
| | FEB | 114,5 | -13,1 | - 2,5 | 112,3 | - 4,7 | 112,3 | - 5,1 | 114,9 |
| | MAR | 116,2 | -15,9 | + 1,5 | 109,1 | - 2,8 | 111,1 | - 1,1 | 115,5 |
| | APR | 127,6 | - 4,3 | + 9,8 | 121,7 | +11,5 | 118,9 | + 7,0 | 115,9 |
| | MAI | 112,1 | -17,8 | -12,1 | 107,9 | -11,3 | 111,5 | - 6,2 | (117, C) |
| | JUN | 125,9 | + 1,6 | +12,3 | 125,0 | +15,8 | 121,5 | + 9,0 | (118,7) |
| | JUL | 117,5 | - 7,6 | - 6,7 | 123,4 | - 1,3 | 121,3 | - 0,2 | (121,3) |
| | AUG | 107,4 | + 1,4 | - 8,6 | 120,6 | - 2,3 | 122,8 | + 1,2 | (125,7) |
| | SEP | 125,8 | + 3,8 | +17,1 | 129,0 | + 7,0 | 128,3 | + 4,5 | (127,9) |
| | OKT | 138,0 | + 2,1 | + 9,7 | 131,0 | + 1,6 | 128,4 | + 0,1 | (127,9) |
| | NOV | 128,4 | + 7,0 | - 7,0 | 123,3 | - 5,9 | 125,2 | - 2,5 | (121,9) |
| | EISEN-, BLECH- UND METALLWARENINDUSTRIE INLAND | | | | | | | | |
| 1974 | NOV | 116,2 | - 8,2 | - 9,2 | 110,6 | - 9,6 | 112,5 | - 6,7 | 115,4 |
| | DEZ | 104,7 | - 1,6 | - 9,9 | 114,1 | + 3,2 | 116,7 | + 3,7 | 114,1 |
| 1975 | JAN | 113,9 | -13,1 | + 8,8 | 114,5 | + 0,4 | 114,8 | - 1,6 | 113,3 |
| | FEB | 111,1 | - 9,7 | - 2,5 | 109,8 | - 4,1 | 109,8 | - 4,4 | 112,3 |
| | MAR | 112,8 | -13,6 | + 1,5 | 106,3 | - 3,2 | 108,5 | - 1,2 | 113,2 |
| | APR | 124,6 | + 0,2 | +10,5 | 119,7 | +12,6 | 116,9 | + 7,7 | 114,0 |
| | MAI | 108,9 | -15,1 | -12,6 | 105,7 | -11,7 | 108,8 | - 6,9 | (115,2) |
| | JUN | 124,2 | + 5,6 | +14,0 | 122,3 | +15,7 | 119,5 | + 9,8 | (116,6) |
| | JUL | 116,9 | - 2,3 | - 5,9 | 121,6 | - 0,6 | 119,5 | + 0,0 | (118,8) |
| | AUG | 105,6 | + 1,5 | - 9,7 | 117,3 | - 3,5 | 119,4 | - 0,1 | (122,6) |
| | SEP | 122,2 | + 5,8 | +15,7 | 124,4 | + 6,1 | 123,9 | + 3,8 | (123,9) |
| | OKT | 132,9 | + 3,8 | + 8,8 | 126,7 | + 1,8 | 124,3 | + 0,3 | (123,6) |
| | NOV | 121,4 | + 4,5 | - 8,7 | 115,9 | - 8,5 | 117,7 | - 5,3 | (115, C) |
| | EISEN-, BLECH- UND METALLWARENINDUSTRIE AUSLAND | | | | | | | | |
| 1974 | NOV | 138,7 | -11,2 | -19,0 | 136,3 | -14,0 | 139,5 | -10,2 | (143,3) |
| | DEZ | 128,9 | -18,6 | - 7,1 | 135,4 | - 0,7 | 138,4 | - 0,8 | (137,7) |
| 1975 | JAN | 134,7 | -23,4 | + 4,5 | 130,3 | - 3,8 | 131,4 | - 5,1 | (132,8) |
| | FEB | 131,4 | -25,6 | - 2,4 | 126,0 | - 3,3 | 126,0 | - 4,1 | (129,0) |
| | MAR | 133,1 | -24,6 | + 1,3 | 123,8 | - 1,7 | 124,9 | - 0,9 | (126,5) |
| | APR | 142,6 | -20,0 | + 7,1 | 134,6 | + 8,7 | 131,4 | + 5,2 | (125,6) |
| | MAI | 128,3 | -27,8 | -10,0 | 121,0 | -10,1 | 128,3 | - 2,4 | (126,5) |
| | JUN | 134,5 | -13,6 | + 4,8 | 137,0 | +13,2 | 134,2 | + 4,6 | (129,8) |
| | JUL | 120,6 | -26,6 | -10,3 | 133,1 | - 2,8 | 129,6 | - 3,4 | (134,5) |
| | AUG | 116,7 | -12,8 | - 3,2 | 138,5 | + 4,1 | 142,9 | +10,3 | (142,2) |
| | SEP | 144,1 | - 3,9 | +23,5 | 153,9 | +11,1 | 152,3 | + 6,6 | (148,8) |
| | OKT | 163,3 | - 4,6 | +13,3 | 147,3 | - 4,3 | 144,4 | - 5,2 | (144,9) |
| | NOV | 163,5 | +17,9 | + 0,1 | 161,8 | + 9,8 | 164,2 | +13,7 | (154,1) |
| | TEXTILINDUSTRIE INSGESAMT | | | | | | | | |
| 1974 | NOV | 123,4 | - 3,2 | -12,4 | 111,1 | - 4,7 | 109,8 | - 3,8 | 108,7 |
| | DEZ | 94,7 | - 6,2 | -23,3 | 107,9 | - 2,9 | 106,9 | - 2,6 | 108,8 |
| 1975 | JAN | 97,4 | -14,1 | + 2,9 | 102,5 | - 5,0 | 101,0 | - 5,5 | 108,9 |
| | FEB | 101,8 | -10,0 | + 4,5 | 100,8 | - 1,7 | 100,8 | - 0,2 | 108,5 |
| | MAR | 127,0 | - 6,1 | +24,8 | 102,2 | + 1,4 | 105,6 | + 4,8 | 108,5 |
| | APR | 144,0 | + 6,9 | +13,4 | 120,4 | +17,8 | 118,6 | +12,3 | 110,6 |
| | MAI | 108,5 | -12,0 | -24,7 | 102,1 | -15,2 | 105,1 | -11,4 | 112,0 |
| | JUN | 95,4 | + 1,5 | -12,1 | 107,4 | + 5,2 | 113,7 | + 8,2 | 113,3 |
| | JUL | 83,4 | - 6,8 | -12,6 | 108,0 | + 0,6 | 104,6 | - 8,0 | (114,8) |
| | AUG | 80,7 | + 6,3 | - 3,2 | 112,6 | + 4,3 | 112,9 | + 7,9 | (116,4) |
| | SEP | 129,1 | +17,4 | +60,0 | 128,5 | +14,1 | 125,5 | +11,2 | (118,3) |
| | OKT | 146,5 | + 4,0 | +13,5 | 124,7 | - 3,0 | 123,9 | - 1,3 | (120,4) |
| | NOV | 138,0 | +11,8 | - 5,8 | 126,8 | + 1,7 | 127,7 | + 3,1 | (122,7) |
| | TEXTILINDUSTRIE INLAND | | | | | | | | |
| 1974 | NOV | 122,2 | + 2,9 | -11,5 | 110,5 | - 3,3 | 109,4 | - 2,3 | 108,5 |
| | DEZ | 92,1 | - 1,9 | -24,6 | 106,8 | - 3,3 | 104,9 | - 4,1 | 106,9 |
| 1975 | JAN | 96,9 | -10,3 | + 5,2 | 102,4 | - 4,1 | 100,3 | - 4,4 | 107,2 |
| | FEB | 100,5 | - 5,7 | + 3,7 | 100,4 | - 2,0 | 100,4 | + 0,1 | 107,2 |
| | MAR | 126,4 | - 3,6 | +25,8 | 100,8 | + 0,4 | 104,2 | + 3,8 | 107,2 |
| | APR | 141,4 | + 8,9 | +11,9 | 118,4 | +17,5 | 117,2 | +12,5 | 109,1 |
| | MAI | 105,7 | -12,6 | -25,2 | 100,2 | -15,4 | 103,1 | -12,0 | 110,3 |
| | JUN | 92,9 | + 2,4 | -12,1 | 105,1 | + 4,9 | 111,5 | + 8,1 | 111,4 |
| | JUL | 82,7 | - 2,9 | -11,0 | 106,2 | + 1,0 | 103,1 | - 7,5 | (112,3) |
| | AUG | 79,7 | + 7,4 | - 3,6 | 109,2 | + 2,8 | 109,4 | + 6,1 | (113,2) |
| | SEP | 127,5 | +15,7 | +60,0 | 124,3 | +13,8 | 121,3 | +10,9 | (114,1) |
| | OKT | 138,8 | + 0,5 | + 8,9 | 118,4 | - 4,7 | 117,7 | - 3,0 | (115, C) |
| | NOV | 130,8 | + 7,0 | - 5,8 | 120,8 | + 2,0 | 121,8 | + 3,5 | (116, C) |
| | TEXTILINDUSTRIE AUSLAND | | | | | | | | |
| 1974 | NOV | 130,4 | -27,0 | -16,7 | 113,6 | -11,5 | 113,5 | - 9,1 | 116,2 |
| | DEZ | 109,8 | -22,8 | -15,8 | 114,5 | + 0,8 | 115,8 | + 2,0 | 115,4 |
| 1975 | JAN | 100,3 | -30,7 | - 8,7 | 104,1 | - 9,1 | 105,9 | - 8,5 | 113,4 |
| | FEB | 109,2 | -27,6 | + 8,9 | 105,1 | + 1,0 | 105,1 | - 0,8 | 110,2 |
| | MAR | 130,6 | -18,2 | +19,6 | 111,8 | + 6,4 | 113,8 | + 8,3 | 110,0 |
| | APR | 159,3 | - 2,5 | +21,7 | 133,6 | +19,5 | 129,4 | +13,7 | 113,6 |
| | MAI | 124,3 | - 9,1 | -21,4 | 114,8 | -14,1 | 118,0 | - 8,8 | (117,9) |
| | JUN | 110,0 | - 2,7 | -11,9 | 122,2 | + 6,4 | 126,3 | + 7,0 | (123,6) |
| | JUL | 87,6 | -23,4 | -20,4 | 120,7 | - 1,2 | 117,2 | - 7,2 | (130,6) |
| | AUG | 86,4 | + 1,7 | - 1,4 | 128,5 | + 6,5 | 129,6 | +10,6 | (138,5) |
| | SEP | 138,9 | +27,8 | +60,8 | 147,0 | +14,4 | 144,4 | +11,4 | (145,4) |
| | OKT | 191,0 | +22,0 | +37,5 | 159,4 | + 8,4 | 158,0 | + 9,4 | (148, C) |
| | NOV | 179,6 | +37,7 | - 6,0 | 162,4 | + 1,9 | 162,6 | + 2,9 | (158,7) |

4. AUFTRAGSEINGANG IN DER INDUSTRIE

4.1. WERTINDEX (1970 = 100)

| JAHR | MONAT | ORIGINALWERT | | | SAISONBEREINIGTER WERT | | SAISON- UND ARBEITSTÄGLICH BEREINIGTER WERT | | GLATTE KOMPONENTE |
|--------------------------------|------------------------------|--------------|------------------------|--------------------------|------------------------|---|--|---|----------------------|
| | | INDEX | VERÄNDERUNG VORJAHR | IN O/O GEGEN VORMONAT | INDEX | VERÄNDERUNG IN O/O GEGEN VORMONAT | INDEX | VERÄNDERUNG IN O/O GEGEN VORMONAT | INDEX |
| BEKLEIDUNGSINDUSTRIE INSGESAMT | | | | | | | | | |
| 1974 | NOV | 131,6 | +16,3 | -37,2 | 124,0 | - 3,9 | 122,5 | - 4,0 | 115,6 |
| | DEZ | 73,5 | + 6,7 | -44,1 | 115,3 | - 7,0 | 115,6 | - 5,6 | 116,7 |
| 1975 | JAN | 71,7 | - 0,4 | - 2,4 | 113,8 | - 1,3 | 111,1 | - 3,9 | 117,7 |
| | FEB | 86,8 | - 1,4 | +21,1 | 108,1 | - 5,0 | 108,1 | - 2,7 | 117,2 |
| | MAR | 149,4 | -11,6 | +72,1 | 97,8 | - 9,5 | 104,2 | - 3,6 | 117,1 |
| | APR | 196,8 | +15,0 | +31,7 | 132,5 | +35,5 | 130,6 | +25,3 | 117,6 |
| | MAI | 121,6 | + 0,5 | -38,2 | 116,7 | -11,9 | 118,5 | - 9,3 | 119,8 |
| | JUN | 80,1 | +11,6 | -34,1 | 119,4 | + 2,3 | 122,2 | + 3,1 | 122,1 |
| | JUL | 56,2 | - 9,5 | -29,8 | 110,0 | - 7,9 | 108,6 | -11,1 | (123,5) |
| | AUG | 75,3 | + 0,5 | +34,0 | 114,5 | + 4,1 | 113,7 | + 4,7 | (124,9) |
| | SEP | 146,8 | - 0,9 | +95,0 | 121,3 | + 5,9 | 119,2 | + 4,8 | (126,3) |
| | OKT | 226,7 | + 8,1 | +54,4 | 141,5 | +16,7 | 137,6 | +15,4 | (127,8) |
| | NOV | 153,5 | +16,6 | -32,3 | 144,1 | + 1,8 | 145,9 | + 6,0 | (129,4) |
| | BEKLEIDUNGSINDUSTRIE INLAND | | | | | | | | |
| 1974 | NOV | 127,3 | +15,3 | -36,0 | 119,9 | - 2,1 | 117,9 | - 2,9 | 111,8 |
| | DEZ | 72,3 | + 4,3 | -43,2 | 111,2 | - 7,3 | 111,6 | - 5,3 | 112,8 |
| 1975 | JAN | 70,8 | + 0,7 | - 2,1 | 111,3 | + 0,1 | 108,5 | - 2,8 | 113,8 |
| | FEB | 84,2 | - 2,2 | +18,9 | 105,4 | - 5,3 | 105,4 | - 2,9 | 113,2 |
| | MAR | 143,1 | -12,6 | +70,0 | 93,8 | -11,0 | 100,2 | - 4,9 | 113,1 |
| | APR | 187,8 | +14,6 | +31,2 | 127,6 | +36,0 | 126,1 | +25,8 | 113,5 |
| | MAI | 116,7 | - 1,3 | -37,9 | 112,1 | -12,1 | 113,7 | - 9,8 | 115,2 |
| | JUN | 79,2 | +11,5 | -32,1 | 115,7 | + 3,2 | 118,0 | + 3,8 | 117,3 |
| | JUL | 56,0 | - 8,6 | -29,3 | 106,5 | - 8,0 | 105,6 | -10,5 | (118,4) |
| | AUG | 73,4 | + 0,5 | +31,1 | 111,0 | + 4,2 | 109,9 | + 4,1 | (119,5) |
| | SEP | 140,8 | - 1,8 | +91,8 | 115,9 | + 4,4 | 113,9 | + 3,6 | (120,6) |
| | OKT | 212,6 | + 6,8 | +51,0 | 133,2 | +14,9 | 129,3 | +13,5 | (121,8) |
| | NOV | 145,4 | +14,2 | -31,6 | 136,2 | + 2,3 | 138,0 | + 6,7 | (123,0) |
| | BEKLEIDUNGSINDUSTRIE AUSLAND | | | | | | | | |
| 1974 | NOV | 222,2 | +24,7 | -49,1 | 207,5 | -30,9 | 212,0 | -29,3 | 188,0 |
| | DEZ | 100,0 | +63,4 | -55,0 | 199,8 | - 3,7 | 193,6 | - 8,7 | 191,6 |
| 1975 | JAN | 92,5 | -14,1 | - 7,5 | 169,2 | -15,3 | 172,6 | -10,8 | 193,4 |
| | FEB | 142,3 | +11,3 | +53,8 | 165,3 | - 2,3 | 165,3 | - 4,2 | 193,7 |
| | MAR | 282,1 | + 0,7 | +98,2 | 180,9 | + 9,4 | 182,4 | +10,3 | 192,9 |
| | APR | 387,1 | +19,6 | +37,2 | 234,7 | +29,7 | 228,1 | +25,1 | 197,0 |
| | MAI | 225,6 | +24,2 | -41,7 | 207,1 | -11,8 | 205,4 | -10,0 | 202,1 |
| | JUN | 99,1 | +13,1 | -56,1 | 192,5 | - 7,0 | 199,1 | - 3,1 | 210,5 |
| | JUL | 59,8 | -25,4 | -39,7 | 176,3 | - 8,4 | 174,3 | -12,5 | (216,2) |
| | AUG | 116,0 | + 0,3 | +94,0 | 181,3 | + 2,8 | 182,8 | + 4,9 | (222,3) |
| | SEP | 273,8 | +10,5 | +136,0 | 226,7 | +25,0 | 218,7 | +19,6 | (229,0) |
| | OKT* | 522,3 | +19,7 | +90,8 | 386,0 | +70,3 | 391,7 | +79,1 | (236,2) |
| | NOV | 324,7 | +46,1 | -37,8 | 296,2 | -23,3 | 293,5 | -25,1 | (244,0) |

4. AUFTRAGSEINGANG IN DER INDUSTRIE

4.2. VOLUMENINDEX (1970 = 100)

| JAHR | MONAT | ORIGINALWERT | | | SAISONBEREINIGTER WERT | | SAISON- UND ARBEITSTÄEGLICH BEREINIGTER WERT | | GLATTE KOMPONENTE |
|--|--|--------------|------------------------|--------------------------|------------------------|---|---|---|----------------------|
| | | INDEX | VERÄNDERUNG VORJAHR | IN O/O GEGEN VORMONAT | INDEX | VERÄNDERUNG IN O/O GEGEN VORMONAT | INDEX | VERÄNDERUNG IN O/O GEGEN VORMONAT | INDEX |
| VERARBEITENDE INDUSTRIE (OHNE NAHRUNGS- UND GENUSSMITTELINDUSTRIE) INSGESAMT | | | | | | | | | |
| 1974 | NOV | 101,3 | -1,4 | -12,8 | 100,7 | - 6,1 | 101,8 | - 3,0 | 103,3 |
| | DEZ | 89,3 | -13,4 | -11,8 | 97,2 | - 3,5 | 100,1 | - 1,7 | 100,8 |
| 1975 | JAN | 100,3 | -11,9 | +12,0 | 103,3 | + 6,3 | 101,9 | + 1,8 | 99,7 |
| | FEB | 99,5 | -13,3 | - 0,5 | 97,7 | - 5,4 | 97,7 | - 4,1 | 97,7 |
| | MAR | 101,3 | -19,1 | + 1,8 | 91,7 | - 6,1 | 93,2 | - 4,6 | 96,9 |
| | APR | 109,2 | - 6,2 | + 7,8 | 104,1 | +13,5 | 103,0 | +10,5 | 96,7 |
| | MAI | 94,7 | -19,2 | -13,3 | 89,0 | -14,5 | 92,3 | -10,4 | (96,8) |
| | JUN* | 121,3 | +15,9 | +28,1 | 125,8 | +41,3 | 126,3 | +36,8 | (97,5) |
| | JUL | 103,6 | - 4,4 | -17,1 | 103,5 | -17,7 | 100,8 | -20,2 | (98,8) |
| | AUG | 85,3 | -14,6 | -15,2 | 96,6 | - 6,7 | 98,1 | - 2,7 | (100,7) |
| | SEP | 107,9 | + 2,7 | +26,5 | 108,4 | +12,2 | 107,9 | +10,0 | (105,5) |
| | OKT | 116,0 | - 0,2 | + 7,5 | 107,3 | - 1,0 | 105,6 | - 2,1 | (106,9) |
| | NOV | 106,0 | + 4,6 | - 8,6 | 105,3 | - 1,9 | 106,2 | + 0,6 | (103,8) |
| | VERARBEITENDE INDUSTRIE (OHNE NAHRUNGS- UND GENUSSMITTELINDUSTRIE) INLAND | | | | | | | | |
| 1974 | NOV | 91,7 | -12,9 | -12,6 | 91,9 | - 4,2 | 93,1 | - 0,9 | 94,3 |
| | DEZ | 81,2 | -19,3 | -11,5 | 91,5 | - 0,4 | 94,2 | + 1,2 | 92,7 |
| 1975 | JAN | 93,0 | - 8,6 | +14,5 | 97,4 | + 6,4 | 95,7 | + 1,6 | 92,3 |
| | FEB | 92,2 | -11,7 | - 0,9 | 90,4 | - 7,2 | 90,4 | - 5,5 | 92,4 |
| | MAR | 96,4 | -15,0 | + 4,6 | 87,0 | - 3,8 | 89,1 | - 1,4 | 91,9 |
| | APR | 105,1 | - 0,1 | + 9,0 | 98,5 | +13,2 | 97,7 | + 9,7 | 92,2 |
| | MAI | 89,2 | -17,0 | -15,1 | 81,6 | -17,2 | 85,3 | -12,7 | 92,2 |
| | JUN* | 122,2 | +31,8 | +37,0 | 126,0 | +54,4 | 125,7 | +47,4 | 93,2 |
| | JUL | 95,6 | + 0,8 | -21,8 | 97,8 | -22,4 | 95,0 | -24,4 | (93,9) |
| | AUG | 80,2 | - 7,6 | -16,1 | 91,1 | - 6,9 | 93,2 | - 1,9 | (94,9) |
| | SEP | 98,6 | + 4,4 | +22,9 | 99,2 | + 8,9 | 99,0 | + 6,2 | (96,2) |
| | OKT | 107,7 | + 2,7 | + 9,2 | 98,6 | - 0,6 | 95,5 | - 3,5 | (97,7) |
| | NOV | 98,7 | + 7,6 | - 8,4 | 99,0 | + 0,4 | 100,2 | + 4,9 | (100,4) |
| | VERARBEITENDE INDUSTRIE (OHNE NAHRUNGS- UND GENUSSMITTELINDUSTRIE) AUSLAND | | | | | | | | |
| 1974 | NOV | 132,3 | - 7,2 | -13,0 | 130,7 | -10,5 | 130,9 | - 8,3 | 132,4 |
| | DEZ | 115,3 | -18,7 | -12,8 | 118,3 | - 9,5 | 122,6 | - 6,3 | 127,4 |
| 1975 | JAN | 122,9 | -18,4 | + 6,6 | 116,1 | - 1,9 | 115,7 | - 5,6 | 123,8 |
| | FEB | 124,0 | -16,0 | + 0,9 | 123,5 | + 6,4 | 123,5 | + 6,7 | 120,6 |
| | MAR | 117,2 | -28,1 | - 5,5 | 107,3 | -13,1 | 109,1 | -11,7 | 116,8 |
| | APR | 122,5 | -19,1 | + 4,5 | 121,5 | +13,2 | 119,3 | + 9,3 | 114,8 |
| | MAI | 112,2 | -24,2 | - 8,4 | 110,6 | - 9,0 | 113,1 | - 5,2 | (113,0) |
| | JUN | 118,0 | -17,6 | + 5,2 | 118,9 | + 7,5 | 121,9 | + 7,8 | (112,9) |
| | JUL | 116,3 | -15,8 | - 1,4 | 121,7 | + 2,4 | 118,4 | - 2,9 | (113,5) |
| | AUG | 101,8 | -28,6 | -12,5 | 115,9 | - 4,8 | 117,2 | - 1,0 | (118,0) |
| | SEP* | 137,5 | - 0,9 | +35,1 | 142,8 | +23,2 | 143,2 | +22,2 | (114,9) |
| | OKT | 142,3 | - 6,4 | + 3,5 | 133,8 | - 6,3 | 131,3 | - 8,3 | (120,4) |
| | NOV | 129,5 | - 2,1 | - 9,0 | 129,7 | - 3,1 | 130,0 | - 1,0 | (127,8) |
| | GRUNDSTOFF- UND PRODUKTIONSGÜTERINDUSTRIEN INSGESAMT | | | | | | | | |
| 1974 | NOV | 101,6 | -17,9 | -12,6 | 103,0 | - 7,5 | 104,0 | - 5,3 | 106,1 |
| | DEZ | 88,8 | -20,2 | -12,6 | 98,1 | - 4,8 | 101,6 | - 2,3 | 103,6 |
| 1975 | JAN | 104,2 | -16,8 | +17,3 | 101,5 | + 3,5 | 101,2 | - 0,4 | 102,3 |
| | FEB | 98,3 | -19,0 | - 5,7 | 99,0 | - 2,5 | 99,0 | - 2,2 | 100,0 |
| | MAR | 99,0 | -20,6 | + 0,7 | 95,7 | - 3,3 | 97,3 | - 1,7 | 98,6 |
| | APR | 106,4 | -13,8 | + 7,5 | 105,2 | + 9,9 | 103,6 | + 6,5 | 98,5 |
| | MAI | 100,3 | -20,6 | - 5,7 | 95,5 | - 9,2 | 98,2 | - 5,2 | (98,7) |
| | JUN | 104,9 | -11,6 | + 4,6 | 104,1 | + 9,0 | 102,2 | + 4,1 | (99,5) |
| | JUL | 105,7 | -13,6 | + 0,8 | 103,7 | - 0,4 | 102,0 | - 0,2 | (101,2) |
| | AUG | 93,4 | -17,3 | -11,6 | 99,3 | - 4,2 | 100,9 | - 1,1 | (103,9) |
| | SEP | 107,8 | - 2,3 | +15,4 | 110,4 | +11,2 | 110,5 | + 9,5 | (107,1) |
| | OKT | 119,9 | + 3,1 | +11,2 | 114,2 | + 3,4 | 112,2 | + 1,5 | (110,8) |
| | NOV | 111,7 | + 9,9 | - 6,8 | 114,0 | - 0,2 | 114,8 | + 2,3 | (115,7) |
| | GRUNDSTOFF- UND PRODUKTIONSGÜTERINDUSTRIEN INLAND | | | | | | | | |
| 1974 | NOV | 95,1 | -16,5 | -13,4 | 96,7 | - 7,2 | 97,1 | - 4,7 | 99,3 |
| | DEZ | 81,8 | -18,0 | -14,0 | 93,3 | - 3,5 | 96,5 | - 0,6 | 97,9 |
| 1975 | JAN | 96,6 | -13,5 | +18,1 | 96,8 | + 3,8 | 95,7 | - 0,8 | (97,1) |
| | FEB | 91,0 | -17,6 | - 5,8 | 92,6 | - 4,3 | 92,6 | - 3,2 | (96,5) |
| | MAR | 92,6 | -19,1 | + 1,8 | 89,2 | - 3,7 | 91,6 | - 1,1 | (96,1) |
| | APR | 102,1 | - 9,4 | +10,3 | 99,7 | +11,8 | 98,1 | + 7,1 | (95,3) |
| | MAI | 93,1 | -20,4 | - 8,8 | 87,0 | -12,7 | 90,5 | - 7,7 | (95,3) |
| | JUN | 97,8 | - 8,6 | + 5,0 | 96,5 | +10,9 | 96,5 | + 6,6 | (95,5) |
| | JUL | 100,3 | -10,8 | + 2,6 | 95,9 | - 0,6 | 93,6 | - 3,0 | (95,8) |
| | AUG | 89,4 | -11,9 | -10,9 | 93,6 | - 2,4 | 94,8 | + 1,3 | (97,3) |
| | SEP | 99,1 | - 2,7 | +10,9 | 101,0 | + 7,9 | 100,5 | + 6,0 | (99,3) |
| | OKT | 111,2 | + 1,3 | +12,2 | 105,1 | + 4,1 | 103,0 | + 2,5 | (102,0) |
| | NOV | 105,7 | +11,1 | - 4,9 | 107,4 | + 2,2 | 108,0 | + 4,9 | (105,1) |
| | GRUNDSTOFF- UND PRODUKTIONSGÜTERINDUSTRIEN AUSLAND | | | | | | | | |
| 1974 | NOV | 122,9 | -21,6 | -10,8 | 124,1 | - 9,6 | 126,3 | - 6,5 | (132,3) |
| | DEZ | 111,9 | -25,1 | - 9,0 | 113,9 | - 8,2 | 121,5 | - 3,8 | (127,9) |
| 1975 | JAN | 130,0 | -23,3 | +16,2 | 120,7 | + 6,0 | 121,2 | - 0,2 | (124,0) |
| | FEB | 123,3 | -21,3 | - 5,2 | 122,0 | + 1,1 | 122,0 | + 0,7 | (120,7) |
| | MAR | 120,7 | -23,7 | - 2,1 | 116,2 | - 4,8 | 117,1 | - 4,0 | (118,3) |
| | APR | 121,2 | -23,4 | + 0,4 | 123,6 | + 6,4 | 121,0 | + 3,3 | (116,9) |
| | MAI | 124,6 | -20,6 | + 2,8 | 119,9 | - 3,0 | 123,1 | + 1,7 | (116,6) |
| | JUN | 129,1 | -17,6 | + 3,6 | 126,3 | + 5,3 | 123,3 | + 0,2 | (117,5) |
| | JUL | 124,1 | -19,7 | - 3,9 | 126,9 | + 0,5 | 124,6 | + 1,1 | (120,5) |
| | AUG | 107,1 | -28,2 | -13,7 | 113,0 | -11,0 | 115,6 | - 7,2 | (123,6) |
| | SEP* | 136,8 | - 0,3 | +27,7 | 147,2 | +30,3 | 149,8 | +29,6 | (127,0) |
| | OKT | 148,3 | + 7,6 | + 8,4 | 142,4 | - 3,3 | 137,5 | - 8,2 | (132,5) |
| | NOV | 132,4 | + 7,7 | -10,7 | 135,0 | - 5,2 | 137,0 | - 0,4 | (146,5) |

4. AUFTRAGSEINGANG IN DER INDUSTRIE

4.2. VOLUMENINDEX (1970 = 100)

| JAHR | MONAT | ORIGINALWERT | | | SAISONBEREINIGTER WERT | | SAISON- UND ARBEITSTÄGLICH BEREINIGTER WERT | | GLATTE KOMPONENTE |
|---------------------------------------|-------------------------------------|--------------|------------------------|--------------------------|------------------------|---|--|---|----------------------|
| | | INDEX | VERÄNDERUNG VORJAHR | IN O/O GEGEN VORMONAT | INDEX | VERÄNDERUNG IN O/O GEGEN VORMONAT | INDEX | VERÄNDERUNG IN O/O GEGEN VORMONAT | INDEX |
| INVESTITIONSGÜTERINDUSTRIEN INSGESAMT | | | | | | | | | |
| 1974 | NOV | 103,5 | - 6,7 | -10,4 | 102,3 | - 5,9 | 103,9 | - 2,0 | 104,4 |
| | DEZ | 94,7 | - 7,4 | - 5,8 | 99,1 | - 3,1 | 102,1 | - 1,7 | 101,7 |
| 1975 | JAN | 103,8 | - 6,2 | + 9,6 | 105,2 | + 6,2 | 103,2 | + 1,1 | 101,0 |
| | FEB | 105,6 | -10,2 | + 1,7 | 100,0 | - 4,9 | 100,0 | - 3,1 | 99,1 |
| | MAR | 102,1 | -19,6 | - 3,3 | 91,6 | - 8,4 | 92,5 | - 7,5 | 98,9 |
| | APR | 106,2 | - 3,5 | + 4,0 | 104,5 | +14,1 | 104,0 | +12,4 | 98,6 |
| | MAI | 91,3 | -20,1 | -14,0 | 85,0 | -18,7 | 89,6 | -13,8 | (98,5) |
| | JUN* | 147,3 | +42,3 | +61,3 | 149,6 | +76,0 | 150,1 | +67,5 | (98,8) |
| | JUL | 107,2 | + 4,3 | -27,2 | 109,2 | -27,0 | 106,3 | -29,2 | (103,8) |
| | AUG | 83,8 | -17,0 | -21,8 | 97,7 | -10,5 | 99,6 | - 6,3 | (108,3) |
| | SEP | 108,1 | + 4,8 | +29,0 | 110,0 | +12,6 | 109,2 | + 9,6 | (109,5) |
| | OKT | 105,1 | - 6,3 | - 2,8 | 101,8 | - 7,5 | 100,2 | - 8,2 | (102,8) |
| | NOV | 98,9 | - 1,6 | - 5,9 | 99,7 | - 2,1 | 100,4 | + 0,2 | (96,1) |
| | INVESTITIONSGÜTERINDUSTRIEN INLAND | | | | | | | | |
| 1974 | NOV | 84,3 | -12,4 | - 8,2 | 88,4 | - 1,6 | 89,6 | + 2,2 | 90,8 |
| | DEZ | 84,4 | - 1,4 | + 0,1 | 91,3 | + 3,3 | 93,3 | + 4,1 | 89,0 |
| 1975 | JAN | 95,8 | - 0,9 | +13,5 | 88,2 | - 3,4 | 88,4 | - 5,3 | 89,8 |
| | FEB | 97,1 | - 8,7 | + 1,4 | 90,5 | + 2,6 | 90,5 | + 2,4 | 89,5 |
| | MAR | 97,0 | -12,3 | - 0,1 | 88,8 | - 1,9 | 90,0 | - 0,6 | 90,6 |
| | APR | 100,4 | + 7,3 | + 3,5 | 99,3 | +11,8 | 97,6 | + 8,4 | 91,6 |
| | MAI | 85,0 | -15,8 | -15,3 | 76,8 | -22,7 | 81,4 | -16,6 | (92,4) |
| | JUN* | 161,5 | +84,8 | +90,0 | 164,7 | +114,5 | 163,4 | +100,7 | (93,3) |
| | JUL | 102,9 | +14,8 | -36,3 | 104,7 | -36,4 | 102,4 | -37,3 | (97,1) |
| | AUG | 76,2 | - 7,2 | -25,9 | 89,4 | -14,6 | 91,9 | -10,3 | (99,0) |
| | SEP | 94,7 | +10,2 | +24,3 | 98,7 | +10,4 | 96,9 | + 5,4 | (99,0) |
| | OKT | 92,7 | + 1,0 | - 2,1 | 91,0 | - 7,8 | 89,5 | - 7,6 | (92,5) |
| | NOV | 87,9 | + 4,3 | - 5,2 | 91,1 | + 0,1 | 92,1 | + 2,9 | (88,3) |
| | INVESTITIONSGÜTERINDUSTRIEN AUSLAND | | | | | | | | |
| 1974 | NOV | 138,7 | + 3,4 | -12,8 | 137,8 | -11,7 | 137,1 | - 9,5 | (136,0) |
| | DEZ | 119,4 | -15,1 | -13,9 | 121,0 | -12,2 | 124,8 | - 9,0 | (131,9) |
| 1975 | JAN | 123,1 | -14,4 | + 3,1 | 120,7 | - 0,2 | 120,2 | - 3,7 | (127,7) |
| | FEB | 127,5 | -12,1 | + 3,6 | 126,3 | + 4,6 | 126,3 | + 5,1 | (123,5) |
| | MAR | 115,1 | -30,8 | - 9,7 | 103,0 | -18,4 | 106,7 | -15,5 | (119,5) |
| | APR | 120,0 | -19,2 | + 4,3 | 121,3 | +17,8 | 117,7 | +10,3 | (116,2) |
| | MAI | 106,6 | -26,8 | -11,2 | 107,0 | -11,8 | 111,3 | - 5,4 | (113,8) |
| | JUN | 115,3 | -18,8 | + 8,2 | 116,9 | + 9,3 | 124,2 | +11,6 | (112,6) |
| | JUL | 117,1 | -12,9 | + 1,6 | 120,8 | + 3,3 | 115,4 | - 7,1 | (113,6) |
| | AUG | 101,6 | -31,0 | -13,2 | 115,4 | - 4,5 | 116,3 | + 0,8 | (115,0) |
| | SEP | 139,4 | - 2,7 | +37,2 | 136,1 | +17,9 | 133,4 | +14,7 | (120,0) |
| | OKT | 134,5 | -15,4 | - 3,5 | 130,1 | - 4,4 | 128,0 | - 4,0 | (123,7) |
| | NOV | 124,9 | - 9,9 | - 7,1 | 124,9 | - 4,0 | 125,0 | - 2,3 | (118,2) |
| | VERBRAUCHSGÜTERINDUSTRIEN INSGESAMT | | | | | | | | |
| 1974 | NOV | 102,7 | -10,4 | -18,3 | 94,7 | - 4,2 | 94,5 | - 3,0 | 95,2 |
| | DEZ | 77,4 | -14,7 | -24,6 | 92,8 | - 2,0 | 94,1 | - 0,4 | 94,5 |
| 1975 | JAN | 84,3 | -16,6 | + 8,9 | 92,0 | - 0,9 | 90,9 | - 3,4 | 94,5 |
| | FEB | 86,8 | -10,5 | + 3,0 | 91,1 | - 1,0 | 91,1 | + 0,2 | 94,1 |
| | MAR | 103,3 | -15,3 | +19,0 | 85,9 | - 5,7 | 89,1 | - 2,2 | 93,8 |
| | APR | 120,9 | + 0,8 | +17,0 | 101,6 | +18,3 | 100,3 | +12,6 | 94,5 |
| | MAI | 93,6 | -14,3 | -22,6 | 88,2 | -13,2 | 91,7 | - 8,6 | 95,6 |
| | JUN | 86,1 | + 1,3 | - 8,0 | 97,3 | +10,3 | 97,5 | + 6,3 | 96,7 |
| | JUL | 76,5 | - 7,5 | -11,1 | 95,3 | - 2,1 | 93,6 | - 4,0 | (98,0) |
| | AUG | 76,0 | - 0,4 | - 0,7 | 96,5 | + 1,3 | 97,2 | + 3,8 | (99,6) |
| | SEP | 107,7 | + 6,3 | +41,7 | 104,6 | + 8,4 | 103,2 | + 6,2 | (101,4) |
| | OKT | 135,6 | + 7,9 | +25,9 | 108,4 | + 3,6 | 105,8 | + 2,5 | (103,6) |
| | NOV | 113,6 | +10,6 | -16,2 | 107,2 | - 1,1 | 108,6 | + 2,6 | (106,2) |
| | VERBRAUCHSGÜTERINDUSTRIEN INLAND | | | | | | | | |
| 1974 | NOV | 100,6 | - 8,4 | -18,0 | 92,7 | - 3,1 | 92,5 | - 2,0 | 92,3 |
| | DEZ | 74,6 | -13,3 | -25,8 | 90,6 | - 2,3 | 91,5 | - 1,1 | 91,9 |
| 1975 | JAN | 82,2 | -14,6 | +10,2 | 90,6 | + 0,0 | 89,2 | - 2,5 | 92,1 |
| | FEB | 84,6 | - 8,0 | + 2,9 | 89,5 | - 1,2 | 89,5 | + 0,3 | 91,9 |
| | MAR | 101,1 | -13,9 | +19,5 | 83,7 | - 6,5 | 87,0 | - 2,8 | 91,7 |
| | APR | 118,3 | + 1,8 | +17,0 | 99,3 | +18,6 | 98,3 | +13,0 | 92,3 |
| | MAI | 91,3 | -13,7 | -22,8 | 86,6 | -12,8 | 89,8 | - 8,6 | 93,3 |
| | JUN | 84,0 | + 2,8 | - 8,0 | 95,3 | +10,0 | 95,6 | + 6,5 | 94,3 |
| | JUL | 74,9 | - 5,1 | -10,8 | 93,1 | - 2,3 | 91,6 | - 4,2 | (95,3) |
| | AUG | 74,5 | + 0,5 | - 0,5 | 93,6 | + 0,5 | 94,3 | + 2,9 | (96,5) |
| | SEP | 105,2 | + 5,6 | +41,2 | 100,8 | + 7,7 | 99,4 | + 5,4 | (98,0) |
| | OKT | 130,7 | + 6,5 | +24,2 | 103,6 | + 2,8 | 101,1 | + 1,7 | (99,7) |
| | NOV | 108,9 | + 8,3 | -16,7 | 102,5 | - 1,1 | 104,0 | + 2,9 | (101,6) |
| | VERBRAUCHSGÜTERINDUSTRIEN AUSLAND | | | | | | | | |
| 1974 | NOV | 119,3 | -22,7 | -20,6 | 110,4 | -11,5 | 110,1 | - 9,8 | 118,0 |
| | DEZ | 98,9 | -22,9 | -17,1 | 110,2 | - 0,2 | 114,7 | + 4,2 | 115,5 |
| 1975 | JAN | 101,0 | -27,5 | + 2,1 | 103,5 | - 6,1 | 104,5 | - 8,9 | 113,9 |
| | FEB | 104,3 | -24,3 | + 3,3 | 103,8 | + 0,3 | 103,8 | - 0,7 | 111,9 |
| | MAR | 120,4 | -23,5 | +15,4 | 103,0 | - 0,8 | 105,8 | + 1,9 | 111,0 |
| | APR | 141,9 | - 6,0 | +17,9 | 119,9 | +16,4 | 117,0 | +10,6 | 111,9 |
| | MAI | 112,2 | -17,8 | -20,9 | 101,0 | -15,8 | 107,3 | - 8,3 | 113,9 |
| | JUN | 103,2 | - 7,7 | - 8,0 | 113,5 | +12,4 | 112,6 | + 4,9 | 115,5 |
| | JUL | 88,7 | -21,8 | -14,1 | 112,4 | - 1,0 | 109,3 | - 2,9 | (118,8) |
| | AUG | 87,7 | - 6,9 | - 1,1 | 119,1 | + 6,0 | 120,6 | +10,3 | (123,0) |
| | SEP | 127,7 | +11,1 | +45,6 | 134,5 | +12,9 | 133,1 | +10,4 | (128,3) |
| | OKT | 173,7 | +15,6 | +36,0 | 145,2 | + 8,0 | 141,5 | + 6,3 | (134,6) |
| | NOV | 150,1 | +25,8 | -13,6 | 143,4 | - 1,2 | 143,9 | + 1,7 | (142,1) |

4. AUFTRAGSEINGANG IN DER INDUSTRIE

4.2. VOLUMENINDEX (1970 = 100)

| JAHR | MONAT | ORIGINALWERT | | | SAISONBEREINIGTER WERT | | SAISON- UND ARBEITSTÄGLICH BEREINIGTER WERT | | GLATTE KOMPONENTE |
|--|--|--------------|------------------------|--------------------------|------------------------|---|--|---|----------------------|
| | | INDEX | VERÄNDERUNG VORJAHR | IN O/O GEGEN VORMONAT | INDEX | VERÄNDERUNG IN O/O GEGEN VORMONAT | INDEX | VERÄNDERUNG IN O/O GEGEN VORMONAT | INDEX |
| INDUSTRIE DER STEINE UND ERDEN INSGESAMT | | | | | | | | | |
| 1974 | NOV | 90,6 | -12,7 | -12,7 | 91,8 | + 1,9 | 92,5 | + 4,8 | 88,3 |
| | DEZ | 70,7 | -10,7 | -22,0 | 89,5 | - 2,5 | 90,3 | - 2,4 | (87,2) |
| 1975 | JAN | 69,5 | - 9,7 | - 1,7 | 95,2 | + 6,4 | 92,1 | + 2,0 | (86,1) |
| | FEB | 66,2 | -10,7 | - 4,7 | 91,2 | - 4,2 | 91,2 | - 1,0 | (85,2) |
| | MAR | 75,4 | -20,3 | +13,9 | 79,6 | -12,7 | 82,9 | - 9,1 | (83,9) |
| | APR | 92,3 | -11,6 | +22,4 | 86,3 | + 8,4 | 86,0 | + 3,7 | (84,1) |
| | MAI | 86,6 | -21,3 | - 6,2 | 73,8 | -14,5 | 77,0 | -10,5 | (84,3) |
| | JUN | 91,5 | - 6,5 | + 5,7 | 85,1 | +15,3 | 85,2 | +10,6 | (83,8) |
| | JUL | 96,5 | - 7,5 | + 5,5 | 82,0 | - 3,6 | 80,8 | - 5,2 | (83,5) |
| | AUG | 89,1 | -11,0 | - 7,7 | 80,2 | - 2,2 | 81,0 | + 0,2 | (83,1) |
| | SEP | 94,9 | - 7,8 | + 6,5 | 84,6 | + 5,5 | 83,3 | + 2,8 | (82,8) |
| | OKT | 101,8 | - 1,9 | + 7,3 | 87,0 | + 2,8 | 84,2 | + 1,1 | (82,6) |
| | NOV | 81,9 | - 9,6 | -19,5 | 82,6 | - 5,1 | 84,1 | - 0,1 | (82,4) |
| | INDUSTRIE DER STEINE UND ERDEN INLAND | | | | | | | | |
| 1974 | NOV | 88,6 | -11,8 | -12,7 | 90,9 | + 3,3 | 91,4 | + 5,9 | 86,1 |
| | DEZ | 68,9 | -10,4 | -22,2 | 87,9 | - 3,3 | 88,4 | - 3,3 | (85,1) |
| 1975 | JAN | 66,9 | -10,0 | - 2,9 | 93,3 | + 6,1 | 90,1 | + 1,9 | (84,0) |
| | FEB | 63,6 | -10,9 | - 4,9 | 89,2 | - 4,4 | 89,2 | - 1,0 | (83,1) |
| | MAR | 72,7 | -21,5 | +14,3 | 77,0 | -13,7 | 80,5 | - 9,8 | (81,9) |
| | APR | 89,9 | -12,3 | +23,7 | 83,9 | + 9,0 | 83,7 | + 4,0 | (82,2) |
| | MAI | 85,1 | -21,5 | - 5,3 | 72,0 | -14,2 | 74,9 | -10,5 | (82,5) |
| | JUN | 90,0 | - 6,4 | + 5,8 | 83,1 | +15,4 | 83,4 | +11,3 | (82,1) |
| | JUL | 95,2 | - 7,4 | + 5,8 | 80,1 | - 3,6 | 78,9 | - 5,4 | (81,9) |
| | AUG | 88,3 | -10,0 | - 7,2 | 78,9 | - 1,5 | 79,5 | + 0,8 | (81,6) |
| | SEP | 93,8 | - 7,7 | + 6,2 | 82,7 | + 4,8 | 81,4 | + 2,4 | (81,4) |
| | OKT | 100,9 | - 0,6 | + 7,6 | 86,4 | + 4,5 | 83,6 | + 2,7 | (81,3) |
| | NOV | 80,3 | - 9,4 | -20,4 | 82,0 | - 5,1 | 83,5 | - 0,1 | (81,2) |
| | INDUSTRIE DER STEINE UND ERDEN AUSLAND | | | | | | | | |
| 1974 | NOV | 145,5 | -25,3 | -11,5 | 132,7 | -17,0 | 137,3 | -10,8 | 145,2 |
| | DEZ | 122,1 | -14,0 | -16,1 | 130,4 | - 1,7 | 138,0 | + 0,5 | 145,0 |
| 1975 | JAN | 140,1 | - 6,7 | +14,7 | 145,6 | +11,7 | 144,5 | + 4,7 | (143,2) |
| | FEB | 134,8 | - 9,3 | - 3,8 | 144,2 | - 1,0 | 144,2 | - 0,2 | (141,1) |
| | MAR | 148,7 | - 0,1 | +10,3 | 146,8 | + 1,8 | 147,4 | + 2,2 | (138,9) |
| | APR | 157,5 | + 2,0 | + 5,9 | 149,6 | + 1,9 | 147,4 | + 0,0 | (135,5) |
| | MAI | 129,0 | -14,7 | -18,1 | 121,8 | -18,6 | 131,9 | -10,5 | (133,3) |
| | JUN | 135,3 | - 6,5 | + 4,9 | 135,2 | +11,0 | 136,2 | + 3,3 | (130,8) |
| | JUL | 132,7 | - 8,6 | - 1,9 | 137,3 | + 1,6 | 129,7 | - 4,8 | (128,2) |
| | AUG | 113,6 | -25,4 | -14,4 | 114,7 | -16,5 | 121,2 | - 6,6 | (125,5) |
| | SEP | 125,9 | - 9,7 | +10,8 | 135,9 | +18,5 | 136,7 | +12,8 | (122,8) |
| | OKT | 126,9 | -22,8 | + 0,8 | 119,2 | -12,3 | 115,5 | -15,5 | (119,1) |
| | NOV | 123,5 | -15,1 | - 2,7 | 106,4 | -10,7 | 109,9 | - 4,8 | (115,8) |
| | STAHL- UND WARMWALZWERKE (MENGENINDEX) INSGESAMT | | | | | | | | |
| 1974 | NOV | 87,7 | -36,1 | -11,4 | 89,5 | -14,5 | 91,4 | -10,7 | 96,5 |
| | DEZ | 84,2 | -33,0 | - 4,0 | 85,2 | - 4,8 | 89,6 | - 2,0 | 90,8 |
| 1975 | JAN | 95,2 | -35,8 | +13,1 | 82,1 | - 3,6 | 79,8 | -10,9 | 88,8 |
| | FEB | 79,5 | -45,4 | -16,5 | 72,4 | -11,8 | 72,4 | - 9,3 | 84,4 |
| | MAR | 88,8 | -35,0 | +11,7 | 81,8 | +13,0 | 84,7 | +17,0 | 81,6 |
| | APR | 93,1 | -30,1 | + 4,8 | 93,3 | +14,1 | 92,1 | + 8,7 | 81,7 |
| | MAI | 85,6 | -41,8 | - 8,1 | 77,7 | -16,7 | 83,0 | - 9,9 | (81,9) |
| | JUN | 93,4 | -22,1 | + 9,1 | 93,0 | +19,7 | 92,5 | +11,4 | (84,0) |
| | JUL | 95,5 | -24,5 | + 2,2 | 98,0 | + 5,4 | 95,3 | + 3,0 | (87,1) |
| | AUG | 72,6 | -40,8 | -24,0 | 81,3 | -17,0 | 83,3 | -12,6 | (92,5) |
| | SEP | 89,5 | - 8,3 | +23,3 | 102,9 | +26,6 | 103,4 | +24,1 | (97,0) |
| | OKT | 104,3 | + 5,4 | +16,5 | 108,6 | + 5,5 | 105,7 | + 2,2 | (100,7) |
| | NOV | 98,6 | +12,4 | - 5,5 | 102,9 | - 5,2 | 104,2 | - 1,4 | (108,6) |
| | STAHL- UND WARMWALZWERKE (MENGENINDEX) INLAND | | | | | | | | |
| 1974 | NOV | 81,0 | -28,4 | -15,1 | 82,4 | -18,8 | 83,4 | -15,4 | 87,7 |
| | DEZ | 75,1 | -26,4 | - 7,3 | 78,4 | - 4,9 | 82,3 | - 1,3 | 83,2 |
| 1975 | JAN | 85,2 | -25,3 | +13,4 | 78,1 | - 0,4 | 74,7 | - 9,2 | 81,5 |
| | FEB | 75,3 | -38,5 | -11,6 | 65,5 | -16,1 | 65,5 | -12,3 | 79,3 |
| | MAR | 83,0 | -30,7 | +10,2 | 71,4 | + 9,0 | 75,3 | +15,0 | 77,6 |
| | APR | 89,5 | -21,1 | + 7,8 | 85,9 | +20,3 | 84,6 | +12,4 | 76,9 |
| | MAI | 82,5 | -33,6 | - 7,8 | 73,1 | -14,9 | 76,8 | - 9,2 | (76,9) |
| | JUN | 85,5 | -14,9 | + 3,6 | 84,8 | +16,0 | 86,9 | +13,2 | (78,7) |
| | JUL | 93,5 | -12,1 | + 9,4 | 94,3 | +11,2 | 91,5 | + 5,3 | (81,4) |
| | AUG | 71,5 | -26,1 | -23,5 | 82,9 | -12,1 | 84,0 | - 8,2 | (86,5) |
| | SEP | 76,0 | -11,1 | + 6,3 | 91,7 | +10,6 | 92,2 | + 9,8 | (91,4) |
| | OKT | 96,5 | + 1,2 | +27,0 | 102,2 | +11,5 | 99,5 | + 7,9 | (96,5) |
| | NOV | 102,5 | +26,5 | + 6,2 | 105,2 | + 2,9 | 106,5 | + 7,0 | (104,6) |
| | STAHL- UND WARMWALZWERKE (MENGENINDEX) AUSLAND | | | | | | | | |
| 1974 | NOV | 106,8 | -48,2 | - 2,3 | 108,7 | - 4,3 | 113,0 | + 0,3 | 121,4 |
| | DEZ | 110,4 | -42,9 | + 3,4 | 102,3 | - 5,9 | 105,1 | - 7,0 | 110,5 |
| 1975 | JAN | 123,9 | -49,9 | +12,2 | 109,5 | + 7,0 | 108,8 | + 3,5 | 106,8 |
| | FEB | 91,4 | -56,8 | -26,2 | 90,8 | -17,1 | 90,8 | -16,5 | 98,7 |
| | MAR | 105,7 | -42,9 | +15,6 | 110,3 | +21,5 | 113,2 | +24,7 | 93,5 |
| | APR | 103,4 | -45,5 | - 2,2 | 113,3 | + 2,7 | 112,5 | - 0,6 | 96,2 |
| | MAI | 94,5 | -55,5 | - 8,6 | 89,8 | -20,7 | 99,6 | -11,5 | (97,4) |
| | JUN | 116,3 | -33,7 | +23,1 | 116,4 | +29,6 | 110,0 | +10,4 | (99,2) |
| | JUL | 101,1 | -45,1 | -13,1 | 107,2 | - 7,9 | 104,8 | - 4,7 | (100,2) |
| | AUG | 75,5 | -61,7 | -25,3 | 74,4 | -30,6 | 79,3 | -24,3 | (103,3) |
| | SEP | 128,4 | - 3,0 | +70,1 | 131,2 | +76,3 | 130,0 | +63,9 | (101,1) |
| | OKT | 126,7 | +15,9 | - 1,3 | 127,0 | - 3,2 | 123,5 | - 5,0 | (115,6) |
| | NOV | 87,3 | -18,3 | -31,1 | 96,7 | -23,9 | 99,8 | -19,2 | (129,8) |

4. AUFTRAGSEINGANG IN DER INDUSTRIE

4.2. VOLUMENINDEX (1970 = 100)

| JAHR | MONAT | ORIGINALWERT | | | SAISONBEREINIGTER WERT | | SAISON- UND ARBEITSTÄGGLICH BEREINIGTER WERT | | GLATTE KOMPONENTE |
|---|---|--------------|------------------------|--------------------------|------------------------|---|---|---|----------------------|
| | | INDEX | VERÄNDERUNG VORJAHR | IN O/O GEGEN VORMONAT | INDEX | VERÄNDERUNG IN O/O GEGEN VORMONAT | INDEX | VERÄNDERUNG IN O/O GEGEN VORMONAT | INDEX |
| CHEMISCHE INDUSTRIE (OHNE KOHLENWERTSTOFFINDUSTRIE) INSGESAMT | | | | | | | | | |
| 1974 | NOV | 111,5 | -15,1 | -15,2 | 113,6 | - 8,5 | 114,8 | - 6,2 | 117,5 |
| | DEZ | 97,9 | -19,8 | -12,2 | 108,6 | - 4,4 | 110,7 | - 3,6 | 114,6 |
| 1975 | JAN | 113,2 | -18,7 | +15,6 | 113,1 | + 4,1 | 112,8 | + 1,9 | 112,0 |
| | FEB | 113,5 | -13,8 | + 0,3 | 111,2 | - 1,7 | 111,2 | - 1,4 | 109,0 |
| | MAR | 108,2 | -20,6 | - 4,7 | 103,9 | - 6,6 | 104,7 | - 5,8 | 107,7 |
| | APR | 112,6 | -16,5 | + 4,1 | 111,6 | + 7,4 | 110,3 | + 5,3 | 106,7 |
| | MAI | 107,0 | -21,3 | - 5,0 | 104,3 | - 6,5 | 106,8 | - 3,2 | (106,5) |
| | JUN | 108,8 | -17,8 | + 1,7 | 107,6 | + 3,2 | 108,0 | + 1,1 | (107,4) |
| | JUL | 109,3 | -16,8 | + 0,5 | 110,3 | + 2,5 | 108,5 | + 0,5 | (108,3) |
| | AUG | 104,2 | -14,5 | - 4,7 | 109,2 | - 1,0 | 110,6 | + 1,9 | (112,5) |
| | SEP | 119,7 | - 3,2 | +14,9 | 118,8 | + 8,8 | 118,4 | + 7,1 | (113,1) |
| | OKT | 126,0 | - 4,2 | + 5,3 | 118,8 | + 0,0 | 117,6 | - 0,7 | (118,2) |
| | NOV | 119,3 | + 7,0 | - 5,3 | 121,7 | + 2,4 | 122,5 | + 4,2 | (122,0) |
| | CHEMISCHE INDUSTRIE (OHNE KOHLENWERTSTOFFINDUSTRIE) INLAND | | | | | | | | |
| 1974 | NOV | 105,7 | -14,9 | -14,7 | 107,9 | - 6,9 | 108,8 | - 4,6 | 110,9 |
| | DEZ | 92,8 | -18,4 | -12,2 | 105,4 | - 2,3 | 107,3 | - 1,4 | 109,1 |
| 1975 | JAN | 111,4 | -16,2 | +20,0 | 110,5 | + 4,8 | 109,6 | + 2,1 | 107,4 |
| | FEB | 107,3 | -14,2 | - 3,7 | 106,3 | - 3,8 | 106,3 | - 3,0 | 105,4 |
| | MAR | 104,8 | -16,6 | - 2,3 | 101,1 | - 4,9 | 102,0 | - 4,0 | 104,5 |
| | APR | 111,4 | -10,7 | + 6,3 | 110,4 | + 9,2 | 109,5 | + 7,4 | 103,8 |
| | MAI | 101,4 | -20,6 | - 9,0 | 99,5 | - 9,9 | 102,6 | - 6,3 | (103,8) |
| | JUN | 106,7 | -10,9 | + 5,2 | 106,1 | + 6,6 | 106,0 | + 3,3 | (104,4) |
| | JUL | 106,6 | -14,0 | - 0,1 | 105,8 | - 0,3 | 104,0 | - 1,9 | (104,9) |
| | AUG | 100,7 | -10,7 | - 5,5 | 105,7 | - 0,1 | 107,0 | + 2,9 | (109,1) |
| | SEP | 113,9 | - 2,1 | +13,1 | 112,2 | + 6,1 | 111,7 | + 4,4 | (112,0) |
| | OKT | 122,2 | - 1,4 | + 7,3 | 113,6 | + 1,2 | 112,3 | + 0,5 | (112,4) |
| | NOV | 114,0 | + 7,9 | - 6,7 | 116,2 | + 2,3 | 117,1 | + 4,3 | (117,3) |
| | CHEMISCHE INDUSTRIE (OHNE KOHLENWERTSTOFFINDUSTRIE) AUSLAND | | | | | | | | |
| 1974 | NOV | 123,9 | -16,0 | -15,9 | 126,3 | -11,1 | 127,8 | - 9,0 | 131,4 |
| | DEZ | 108,8 | -22,6 | -12,2 | 115,5 | - 8,6 | 118,4 | - 7,4 | 126,0 |
| 1975 | JAN | 117,3 | -23,3 | + 7,8 | 115,0 | - 0,4 | 116,1 | - 1,9 | 121,6 |
| | FEB | 127,3 | -12,7 | + 8,5 | 122,6 | + 6,6 | 122,6 | + 5,6 | 116,6 |
| | MAR | 115,7 | -27,1 | - 9,1 | 110,5 | - 9,9 | 110,8 | - 9,6 | 114,7 |
| | APR | 115,4 | -26,0 | - 0,3 | 114,8 | + 3,9 | 112,4 | + 1,4 | 113,5 |
| | MAI | 119,8 | -22,2 | + 3,8 | 115,3 | + 0,4 | 115,8 | + 3,0 | (113,0) |
| | JUN | 113,8 | -28,5 | - 5,0 | 112,5 | - 2,4 | 113,1 | - 2,3 | (113,9) |
| | JUL | 115,3 | -21,5 | + 1,3 | 120,6 | + 7,2 | 118,9 | + 5,1 | (115,9) |
| | AUG | 112,3 | -20,4 | - 2,6 | 117,2 | - 2,8 | 118,5 | - 0,3 | (120,2) |
| | SEP | 132,6 | - 4,7 | +18,1 | 135,5 | +15,6 | 135,6 | +14,4 | (122,5) |
| | OKT | 134,6 | - 8,7 | + 1,5 | 130,6 | - 3,6 | 129,5 | - 4,5 | (131,2) |
| | NOV | 131,3 | + 6,0 | - 2,5 | 134,3 | + 2,8 | 135,0 | + 4,2 | (132,6) |
| | MASCHINENBAU INSGESAMT | | | | | | | | |
| 1974 | NOV | 93,7 | - 8,8 | - 6,6 | 96,8 | - 5,6 | 98,6 | - 0,5 | (98,0) |
| | DEZ | 87,0 | - 8,1 | - 7,2 | 92,3 | - 4,6 | 96,1 | - 2,5 | (96,4) |
| 1975 | JAN | 106,7 | - 5,0 | +22,6 | 100,1 | + 8,5 | 98,2 | + 2,2 | (94,6) |
| | FEB | 94,5 | -11,6 | -11,4 | 92,7 | - 7,4 | 92,7 | - 5,6 | (93,3) |
| | MAR | 93,7 | -20,2 | - 0,8 | 85,6 | - 7,7 | 88,5 | - 4,5 | (92,0) |
| | APR | 86,4 | -15,6 | - 7,8 | 88,5 | + 3,4 | 87,1 | - 1,6 | (90,9) |
| | MAI | 78,3 | -25,9 | - 9,4 | 76,4 | -13,7 | 80,9 | - 7,1 | (90,0) |
| | JUN* | 143,3 | +45,8 | +83,0 | 143,0 | +87,2 | 144,9 | +79,1 | (89,3) |
| | JUL | 110,4 | + 5,7 | -23,0 | 106,0 | -25,9 | 102,3 | -29,4 | (88,8) |
| | AUG | 79,4 | -23,9 | -28,1 | 86,1 | -18,8 | 88,3 | -13,7 | (87,8) |
| | SEP | 85,7 | -17,0 | + 7,9 | 90,7 | + 5,3 | 90,5 | + 2,5 | (88,1) |
| | OKT | 85,5 | -14,8 | - 0,2 | 87,9 | - 3,1 | 84,5 | - 6,6 | (89,1) |
| | NOV | 87,1 | - 7,0 | + 1,9 | 90,1 | + 2,5 | 92,0 | + 8,9 | (87,6) |
| | MASCHINENBAU INLAND | | | | | | | | |
| 1974 | NOV | 73,4 | -12,3 | - 0,7 | 77,1 | + 2,7 | 77,1 | + 5,9 | 77,8 |
| | DEZ | 67,1 | - 0,6 | - 8,6 | 76,2 | - 1,2 | 78,4 | + 1,7 | 74,4 |
| 1975 | JAN | 85,4 | - 1,2 | +27,3 | 77,5 | + 1,7 | 75,1 | - 4,2 | 75,5 |
| | FEB | 74,4 | -10,0 | -12,9 | 74,9 | - 3,4 | 74,9 | - 0,3 | 75,4 |
| | MAR | 83,0 | -18,3 | +11,6 | 71,2 | - 4,9 | 74,1 | - 1,1 | 75,8 |
| | APR | 73,1 | -11,6 | -11,9 | 73,0 | + 2,5 | 72,3 | - 2,4 | 75,9 |
| | MAI | 70,1 | -17,2 | - 4,1 | 63,6 | -12,9 | 67,7 | - 6,4 | (76,5) |
| | JUN* | 160,3 | +125,5 | +128,7 | 161,2 | +153,5 | 161,2 | +138,1 | (77,0) |
| | JUL | 105,3 | +33,6 | -34,3 | 100,1 | -37,9 | 97,7 | -39,4 | (80,6) |
| | AUG | 62,9 | -21,5 | -40,3 | 71,0 | -29,1 | 72,1 | -26,2 | (78,9) |
| | SEP | 63,0 | -16,0 | + 0,2 | 71,6 | + 0,8 | 70,7 | - 1,9 | (77,0) |
| | OKT | 65,8 | -11,0 | + 4,4 | 67,2 | - 6,1 | 64,7 | - 8,5 | (62,3) |
| | NOV | 70,3 | - 4,6 | + 6,4 | 72,6 | + 8,0 | 73,6 | +13,8 | (62,1) |
| | MASCHINENBAU AUSLAND | | | | | | | | |
| 1974 | NOV | 130,6 | - 5,0 | -12,0 | 133,7 | -11,5 | 135,8 | - 7,8 | (139,3) |
| | DEZ | 123,0 | -14,9 | - 5,8 | 126,6 | - 5,3 | 132,7 | - 2,3 | (135,2) |
| 1975 | JAN | 144,9 | - 9,1 | +17,8 | 135,3 | + 6,9 | 132,9 | + 0,2 | (130,6) |
| | FEB | 130,5 | -13,6 | - 9,9 | 125,1 | - 7,5 | 125,1 | - 5,9 | (125,6) |
| | MAR | 113,1 | -22,6 | -13,3 | 109,2 | -12,7 | 110,5 | -11,7 | (120,7) |
| | APR | 110,6 | -20,1 | - 2,2 | 114,6 | + 4,9 | 113,6 | + 2,8 | (116,0) |
| | MAI | 93,2 | -35,1 | -15,7 | 96,1 | -16,1 | 103,4 | - 9,0 | (112,0) |
| | JUN | 112,2 | -24,1 | +20,4 | 111,3 | +15,8 | 110,7 | + 7,1 | (109,6) |
| | JUL | 119,8 | -20,7 | + 6,8 | 117,1 | + 5,2 | 113,3 | + 2,3 | (108,7) |
| | AUG | 109,3 | -26,4 | - 8,8 | 115,0 | - 1,8 | 117,8 | + 4,0 | (109,7) |
| | SEP | 126,9 | -17,9 | +16,1 | 127,9 | +11,2 | 127,5 | + 8,2 | (114,8) |
| | OKT | 121,2 | -18,3 | - 4,5 | 123,2 | - 3,7 | 119,6 | - 6,2 | (118,1) |
| | NOV | 118,1 | - 9,6 | - 2,6 | 122,9 | - 0,2 | 124,3 | + 3,9 | (117,9) |

4. AUFTRAGSEINGANG IN DER INDUSTRIE

4.2. VOLUMENINDEX (1970 = 100)

| JAHR | MONAT | ORIGINALWERT | | | SAISONBEREINIGTER WERT | | SAISON- UND ARBEITSTÄGGLICH BEREINIGTER WERT | | GLATTE KOMPONENTE |
|-------------------------------|---------------------------------------|--------------|------------------------|--------------------------|------------------------|---|---|---|----------------------|
| | | INDEX | VERÄNDERUNG VORJAHR | IN O/O GEGEN VORMONAT | INDEX | VERÄNDERUNG IN O/O GEGEN VORMONAT | INDEX | VERÄNDERUNG IN O/O GEGEN VORMONAT | INDEX |
| STRASSENFAHRZEUGBAU INSGESAMT | | | | | | | | | |
| 1974 | NOV | 87,9 | - 1,0 | -26,3 | 89,6 | -17,6 | 94,0 | -10,0 | 98,3 |
| | DEZ | 82,8 | + 0,0 | - 5,8 | 99,1 | +10,6 | 105,7 | +12,4 | 98,0 |
| 1975 | JAN | 96,6 | + 6,1 | +16,7 | 98,3 | - 0,8 | 99,5 | - 5,9 | (98,6) |
| | FEB | 123,0 | + 6,6 | +27,3 | 101,1 | + 2,8 | 101,1 | + 1,6 | (99,2) |
| | MAR | 124,2 | + 8,5 | + 1,0 | 106,0 | + 4,8 | 100,7 | - 0,4 | (100,0) |
| | APR | 117,1 | +11,8 | - 5,7 | 108,9 | + 2,7 | 107,7 | + 7,0 | (100,9) |
| | MAI | 102,7 | - 4,3 | -12,3 | 86,5 | -20,6 | 92,4 | -14,2 | (102,4) |
| | JUN* | 164,1 | +76,8 | +59,8 | 164,4 | +90,1 | 164,1 | +77,6 | (103,3) |
| | JUL | 97,6 | +19,2 | -40,5 | 113,1 | -31,2 | 109,0 | -33,6 | (104,3) |
| | AUG | 79,7 | +21,3 | -18,3 | 105,1 | - 7,1 | 109,4 | + 0,4 | (105,2) |
| | SEP | 98,9 | +27,6 | +24,1 | 107,7 | + 2,5 | 108,9 | - 0,5 | (106,2) |
| | OKT | 106,1 | -11,1 | + 7,3 | 97,6 | - 9,4 | 96,9 | -11,0 | (106,1) |
| | NOV | 100,2 | +14,0 | - 5,6 | 101,4 | + 3,9 | 101,0 | + 4,2 | (105,7) |
| | STRASSENFAHRZEUGBAU INLAND | | | | | | | | |
| 1974 | NOV | 65,5 | +13,5 | -15,5 | 80,8 | + 1,9 | 86,7 | +11,2 | 87,8 |
| | DEZ | 73,7 | +70,2 | +12,5 | 97,5 | +20,7 | 102,9 | +18,7 | 89,8 |
| 1975 | JAN | 103,2 | +28,2 | +40,0 | 100,6 | + 3,2 | 103,0 | + 0,1 | (91,8) |
| | FEB | 144,5 | +28,3 | +40,0 | 104,1 | + 3,5 | 104,1 | + 1,1 | (93,9) |
| | MAR | 138,2 | +46,9 | - 4,4 | 113,7 | + 9,2 | 106,1 | + 1,9 | (95,9) |
| | APR | 111,0 | +48,2 | -19,7 | 105,1 | - 7,6 | 105,1 | - 0,9 | (99,0) |
| | MAI | 101,8 | +23,7 | - 8,3 | 81,4 | -22,5 | 88,3 | -16,0 | (102,1) |
| | JUN* | 200,3 | +181,7 | +96,8 | 202,6 | +148,9 | 201,0 | +127,6 | (105,4) |
| | JUL | 97,5 | +57,3 | -51,3 | 113,0 | -44,2 | 111,4 | -44,6 | (106,0) |
| | AUG | 71,6 | +11,2 | -26,6 | 94,1 | -16,7 | 99,1 | -11,0 | (105,8) |
| | SEP | 92,8 | +37,1 | +29,6 | 104,0 | +10,5 | 105,6 | + 6,6 | (105,0) |
| | OKT | 96,8 | +24,9 | + 4,3 | 98,5 | - 5,3 | 98,5 | - 6,7 | (102,3) |
| | NOV | 85,5 | +30,5 | -11,7 | 98,2 | - 0,3 | 97,2 | - 1,3 | (98,5) |
| | STRASSENFAHRZEUGBAU AUSLAND | | | | | | | | |
| 1974 | NOV | 116,5 | - 7,2 | -32,6 | 112,5 | -30,0 | 112,5 | -28,8 | 99,6 |
| | DEZ | 94,5 | -28,6 | -18,9 | 98,3 | -12,6 | 101,6 | - 9,7 | 97,8 |
| 1975 | JAN | 88,0 | -32,8 | - 6,9 | 93,0 | - 5,4 | 93,5 | - 8,0 | 96,0 |
| | FEB | 95,0 | -20,0 | + 8,0 | 94,5 | + 1,6 | 94,5 | + 1,1 | 96,1 |
| | MAR | 105,9 | -24,5 | +11,5 | 93,2 | - 1,4 | 92,8 | - 1,8 | 97,5 |
| | APR | 124,9 | -12,3 | +17,9 | 111,4 | +19,5 | 109,8 | +18,3 | 100,0 |
| | MAI | 103,8 | -25,4 | -16,9 | 91,8 | -17,6 | 95,4 | -13,1 | (104,5) |
| | JUN | 117,9 | - 2,3 | +13,6 | 112,4 | +22,4 | 115,1 | +20,6 | (107,6) |
| | JUL | 97,7 | - 9,5 | -17,1 | 112,0 | - 0,4 | 109,9 | - 4,5 | (110,8) |
| | AUG | 89,9 | +33,4 | - 8,0 | 119,4 | + 6,6 | 120,5 | + 9,6 | (118,6) |
| | SEP | 106,6 | +18,2 | +18,6 | 111,3 | - 6,8 | 110,3 | - 8,5 | (120,4) |
| | OKT | 117,7 | -31,9 | +10,4 | 107,6 | - 3,3 | 107,0 | - 3,0 | (112,4) |
| | NOV | 118,3 | + 1,5 | + 0,5 | 112,1 | + 4,2 | 111,4 | + 4,1 | (103,6) |
| | ELEKTROTECHNISCHE INDUSTRIE INSGESAMT | | | | | | | | |
| 1974 | NOV | 116,1 | - 9,4 | - 2,1 | 113,0 | - 3,0 | 113,9 | - 0,9 | (114,9) |
| | DEZ | 115,5 | - 7,6 | - 0,5 | 110,9 | - 1,9 | 111,3 | - 2,3 | (113,5) |
| 1975 | JAN | 115,4 | - 3,5 | - 0,1 | 117,4 | + 5,9 | 116,7 | + 4,9 | (112,3) |
| | FEB | 105,4 | -27,9 | - 8,7 | 101,8 | -13,3 | 101,8 | -12,8 | (111,5) |
| | MAR | 112,3 | -17,3 | + 6,5 | 105,3 | + 3,4 | 109,8 | + 7,9 | (111,0) |
| | APR | 119,0 | + 0,5 | + 6,0 | 123,3 | +17,1 | 121,4 | +10,6 | (111,0) |
| | MAI | 109,4 | -13,0 | - 8,1 | 106,9 | -13,3 | 111,6 | - 8,1 | (111,4) |
| | JUN* | 173,0 | +48,0 | +58,1 | 170,6 | +59,6 | 170,0 | +52,3 | (112,2) |
| | JUL | 109,5 | - 7,0 | -36,7 | 113,1 | -33,7 | 111,1 | -34,6 | (113,5) |
| | AUG | 93,0 | -18,0 | -15,1 | 108,1 | - 4,4 | 109,9 | - 1,1 | (115,0) |
| | SEP | 133,8 | +17,1 | +43,9 | 134,6 | +24,5 | 131,2 | +19,4 | (117,2) |
| | OKT | 125,0 | + 5,4 | - 6,6 | 120,0 | -10,8 | 118,2 | - 9,9 | (119,2) |
| | NOV | 113,2 | - 2,5 | - 9,4 | 114,7 | - 4,4 | 117,0 | - 1,0 | (119,4) |
| | ELEKTROTECHNISCHE INDUSTRIE INLAND | | | | | | | | |
| 1974 | NOV | 101,2 | -16,4 | - 8,2 | 97,9 | - 9,1 | 100,5 | - 4,8 | (103,1) |
| | DEZ | 104,4 | - 8,2 | + 3,2 | 100,3 | + 2,5 | 102,4 | + 1,9 | (102,2) |
| 1975 | JAN | 109,7 | - 0,8 | + 5,1 | 109,1 | + 8,8 | 108,6 | + 6,1 | (101,4) |
| | FEB | 94,3 | -29,2 | -14,0 | 92,0 | -15,7 | 92,0 | -15,3 | (101,1) |
| | MAR | 100,7 | -17,3 | + 6,8 | 96,7 | + 5,1 | 99,9 | + 8,6 | (101,1) |
| | APR | 113,3 | + 3,8 | +12,5 | 115,9 | +19,9 | 114,1 | +14,2 | (101,5) |
| | MAI | 97,3 | -15,9 | -14,1 | 93,0 | -19,8 | 99,5 | -12,8 | (102,2) |
| | JUN* | 184,6 | +77,5 | +89,7 | 184,0 | +97,8 | 181,3 | +82,2 | (103,3) |
| | JUL | 103,8 | - 3,7 | -43,8 | 105,8 | -42,5 | 103,2 | -43,1 | (104,7) |
| | AUG | 87,6 | - 4,6 | -15,6 | 102,5 | - 3,1 | 105,8 | + 2,5 | (106,3) |
| | SEP | 121,5 | +19,6 | +38,7 | 123,7 | +20,7 | 121,2 | +14,6 | (108,2) |
| | OKT | 112,5 | + 2,1 | - 7,4 | 108,6 | -12,2 | 106,2 | -12,4 | (109,6) |
| | NOV | 105,1 | + 3,9 | - 6,6 | 106,6 | - 1,8 | 109,3 | + 2,9 | (109,4) |
| | ELEKTROTECHNISCHE INDUSTRIE AUSLAND | | | | | | | | |
| 1974 | NOV | 171,6 | +10,4 | +14,7 | 168,3 | +13,5 | 163,5 | + 9,7 | (157,8) |
| | DEZ | 156,6 | - 6,5 | - 8,7 | 156,9 | - 6,8 | 149,8 | - 8,4 | (153,9) |
| 1975 | JAN | 136,3 | -11,3 | -13,0 | 146,4 | - 6,7 | 147,1 | - 1,8 | (150,4) |
| | FEB | 146,2 | -25,3 | + 7,3 | 136,3 | - 6,9 | 136,3 | - 7,3 | (146,3) |
| | MAR | 154,7 | -18,1 | + 5,8 | 134,8 | - 1,1 | 139,9 | + 2,6 | (142,7) |
| | APR | 139,9 | - 8,7 | - 9,6 | 147,9 | + 9,7 | 146,3 | + 4,6 | (138,5) |
| | MAI | 153,7 | - 6,2 | + 9,9 | 155,6 | + 5,2 | 150,1 | + 2,6 | (137,2) |
| | JUN | 130,5 | -21,1 | -15,1 | 127,8 | -17,9 | 136,4 | - 9,1 | (138,4) |
| | JUL | 130,3 | -15,7 | - 0,2 | 137,3 | + 7,4 | 138,4 | + 1,5 | (135,4) |
| | AUG | 112,8 | -41,9 | -13,4 | 126,2 | - 8,1 | 121,0 | -12,6 | (136,0) |
| | SEP* | 179,2 | +11,0 | +58,9 | 185,9 | +47,3 | 180,7 | +49,3 | (138,0) |
| | OKT | 170,8 | +14,2 | - 4,7 | 159,7 | -14,1 | 162,4 | -10,1 | (143,6) |
| | NOV | 143,3 | -16,5 | -16,1 | 142,1 | -11,0 | 139,9 | -13,9 | (137,9) |

4. AUFTRAGSEINGANG IN DER INDUSTRIE

4.2. VOLUMENINDEX (1970 = 100)

| JAHR | MONAT | ORIGINALWERT | | | SAISONBEREINIGTER WERT | | SAISON- UND ARBEITSTÄGLICH BEREINIGTER WERT | | GLATTE KOMPONENTE |
|---|---|--------------|------------------------|--------------------------|------------------------|---|--|---|----------------------|
| | | INDEX | VERÄNDERUNG VORJAHR | IN O/O GEGEN VORMONAT | INDEX | VERÄNDERUNG IN O/O GEGEN VORMONAT | INDEX | VERÄNDERUNG IN O/O GEGEN VORMONAT | INDEX |
| EISEN-, BLECH- UND METALLWARENINDUSTRIE INSGESAMT | | | | | | | | | |
| 1974 | NOV | 91,6 | -19,5 | -11,5 | 86,7 | -11,9 | 88,5 | - 8,4 | 90,7 |
| | DEZ | 83,1 | -16,3 | - 9,3 | 89,7 | + 3,5 | 92,1 | + 4,1 | 88,5 |
| 1975 | JAN | 88,2 | -23,4 | + 6,1 | 84,0 | - 6,4 | 84,3 | - 8,5 | 86,7 |
| | FEB | 85,3 | -21,5 | - 3,3 | 84,0 | + 0,0 | 84,0 | - 0,4 | 85,0 |
| | MAR | 85,5 | -24,0 | + 0,2 | 80,5 | - 4,2 | 82,0 | - 2,4 | 85,3 |
| | APR | 93,9 | -12,5 | + 9,8 | 90,3 | +12,2 | 87,9 | + 7,2 | 85,5 |
| | MAI | 82,1 | -24,6 | -12,6 | 79,3 | -12,2 | 82,8 | - 5,8 | (86,6) |
| | JUN | 92,3 | - 5,9 | +12,4 | 92,6 | +16,8 | 89,9 | + 8,6 | (88,2) |
| | JUL | 86,1 | -13,2 | - 6,7 | 92,0 | - 0,6 | 90,2 | + 0,3 | (90,2) |
| | AUG | 78,7 | - 7,2 | - 8,6 | 89,8 | - 2,4 | 91,7 | + 1,7 | (93,0) |
| | SEP | 92,2 | - 1,8 | +17,2 | 95,2 | + 6,0 | 94,7 | + 3,3 | (94,2) |
| | OKT | 101,3 | - 2,1 | + 9,9 | 95,5 | + 0,3 | 93,4 | - 1,4 | (91,5) |
| | NOV | 94,3 | + 2,9 | - 6,9 | 89,6 | - 6,2 | 91,0 | - 2,6 | (87,4) |
| | EISEN-, BLECH- UND METALLWARENINDUSTRIE INLAND | | | | | | | | |
| 1974 | NOV | 88,5 | -18,8 | - 9,5 | 83,4 | -12,1 | 85,6 | - 6,7 | 87,9 |
| | DEZ | 80,0 | -12,7 | - 9,6 | 86,2 | + 3,4 | 90,0 | + 5,1 | 87,1 |
| 1975 | JAN | 85,5 | -21,3 | + 6,9 | 84,6 | - 1,9 | 85,0 | - 5,6 | (86,4) |
| | FEB | 82,7 | -18,1 | - 3,3 | 82,3 | - 2,7 | 82,3 | - 3,2 | (85,8) |
| | MAR | 83,7 | -21,1 | + 1,2 | 78,4 | - 4,7 | 80,9 | - 1,7 | (85,3) |
| | APR | 92,6 | - 7,4 | +10,6 | 90,6 | +15,6 | 87,2 | + 7,8 | (84,9) |
| | MAI | 80,4 | -21,3 | -13,2 | 77,8 | -14,1 | 81,8 | - 6,2 | (85,0) |
| | JUN | 91,9 | - 1,1 | +14,3 | 90,2 | +15,9 | 90,3 | +10,4 | (85,3) |
| | JUL | 86,3 | - 7,4 | - 6,1 | 90,8 | + 0,7 | 87,1 | - 3,5 | (86,0) |
| | AUG | 78,1 | - 3,2 | - 9,5 | 86,8 | - 4,4 | 89,7 | + 3,0 | (86,9) |
| | SEP | 90,1 | + 0,9 | +15,4 | 91,9 | + 5,9 | 91,5 | + 2,0 | (88,2) |
| | OKT | 98,2 | + 0,4 | + 9,0 | 93,0 | + 1,2 | 89,9 | - 1,7 | (90,2) |
| | NOV | 89,8 | + 1,5 | - 8,6 | 86,4 | - 7,1 | 88,8 | - 1,2 | (93,1) |
| | EISEN-, BLECH- UND METALLWARENINDUSTRIE AUSLAND | | | | | | | | |
| 1974 | NOV | 107,0 | -22,5 | -19,3 | 103,8 | -11,5 | 106,2 | - 8,5 | 109,0 |
| | DEZ | 98,8 | -28,9 | - 7,7 | 103,1 | - 0,7 | 105,2 | - 0,9 | 104,0 |
| 1975 | JAN | 101,5 | -31,3 | + 2,7 | 101,3 | - 1,7 | 101,4 | - 3,6 | 98,9 |
| | FEB | 98,4 | -33,1 | - 3,1 | 92,5 | - 8,7 | 92,5 | - 8,8 | 94,1 |
| | MAR | 93,4 | -35,7 | - 5,1 | 87,0 | - 5,9 | 87,6 | - 5,3 | 92,4 |
| | APR | 101,1 | -30,1 | + 8,2 | 94,5 | + 8,6 | 93,4 | + 6,6 | 90,0 |
| | MAI | 91,2 | -36,4 | - 9,8 | 83,9 | -11,2 | 90,2 | - 3,4 | (90,9) |
| | JUN | 95,6 | -23,3 | + 4,8 | 99,3 | +18,4 | 93,4 | + 3,5 | (93,5) |
| | JUL | 85,2 | -34,4 | -10,9 | 96,1 | - 3,2 | 95,1 | + 1,8 | (96,7) |
| | AUG | 81,8 | -22,1 | - 4,0 | 99,4 | + 3,4 | 102,0 | + 7,3 | (101,2) |
| | SEP | 102,6 | -12,4 | +25,4 | 109,6 | +10,3 | 108,2 | + 6,1 | (105,5) |
| | OKT | 115,7 | -12,7 | +12,8 | 101,3 | - 7,6 | 99,3 | - 8,2 | (102,0) |
| | NOV | 116,1 | + 8,5 | + 0,3 | 112,4 | +11,0 | 113,8 | +14,6 | (107,1) |
| | TEXTILINDUSTRIE INSGESAMT | | | | | | | | |
| 1974 | NOV | 97,7 | - 6,4 | -11,7 | 86,6 | - 3,5 | 85,5 | - 2,4 | 84,7 |
| | DEZ | 75,4 | - 8,2 | -22,8 | 85,7 | - 1,0 | 84,7 | - 0,9 | 85,3 |
| 1975 | JAN | 77,8 | -13,4 | + 3,2 | 81,7 | - 4,7 | 80,7 | - 4,7 | 85,9 |
| | FEB | 81,7 | - 7,5 | + 5,0 | 81,2 | - 0,6 | 81,2 | + 0,6 | 86,1 |
| | MAR | 102,3 | - 2,9 | +25,2 | 82,5 | + 1,6 | 85,2 | + 4,9 | 86,4 |
| | APR | 116,2 | +11,0 | +13,6 | 97,8 | +18,5 | 96,2 | +12,9 | 88,5 |
| | MAI | 87,5 | - 8,7 | -24,7 | 82,9 | -15,2 | 85,2 | -11,4 | 90,1 |
| | JUN | 77,4 | + 6,0 | -11,5 | 87,3 | + 5,3 | 92,4 | + 8,5 | 91,5 |
| | JUL | 67,8 | - 2,3 | -12,4 | 87,9 | + 0,7 | 85,4 | - 7,6 | (92,8) |
| | AUG | 65,5 | +11,0 | - 3,4 | 91,2 | + 3,8 | 91,5 | + 7,1 | (94,3) |
| | SEP | 104,8 | +22,1 | +60,0 | 104,1 | +14,1 | 101,6 | +11,0 | (95,9) |
| | OKT | 118,6 | + 7,1 | +13,2 | 100,5 | - 3,5 | 99,8 | - 1,8 | (97,6) |
| | NOV | 111,2 | +13,8 | - 6,2 | 101,4 | + 0,9 | 102,3 | + 2,5 | (99,3) |
| | TEXTILINDUSTRIE INLAND | | | | | | | | |
| 1974 | NOV | 95,9 | - 0,2 | -10,8 | 85,3 | - 1,8 | 84,3 | - 0,9 | 82,2 |
| | DEZ | 72,7 | - 3,6 | -24,2 | 84,1 | - 1,4 | 82,4 | - 2,3 | 83,1 |
| 1975 | JAN | 76,8 | - 9,0 | + 5,6 | 81,1 | - 3,6 | 79,6 | - 3,4 | 84,0 |
| | FEB | 80,1 | - 2,4 | + 4,3 | 80,2 | - 1,1 | 80,2 | + 0,8 | 84,5 |
| | MAR | 101,3 | + 0,4 | +26,5 | 80,9 | + 0,9 | 83,6 | + 4,2 | 84,8 |
| | APR | 113,5 | +13,7 | +12,0 | 95,7 | +18,3 | 94,6 | +13,2 | 86,8 |
| | MAI | 84,7 | - 9,0 | -25,4 | 80,9 | -15,5 | 83,0 | -12,3 | 88,2 |
| | JUN | 74,9 | + 7,5 | -11,6 | 84,9 | + 4,9 | 90,0 | + 8,4 | 89,4 |
| | JUL | 66,9 | + 2,1 | -10,7 | 85,9 | + 1,2 | 83,5 | - 7,2 | (90,3) |
| | AUG | 64,3 | +12,6 | - 3,9 | 87,8 | + 2,2 | 88,1 | + 5,5 | (91,2) |
| | SEP | 102,9 | +20,9 | +60,0 | 100,2 | +14,1 | 97,7 | +10,9 | (92,0) |
| | OKT | 111,8 | + 4,0 | + 8,6 | 95,0 | - 5,2 | 94,5 | - 3,3 | (92,8) |
| | NOV | 104,8 | + 9,3 | - 6,3 | 96,1 | + 1,2 | 97,1 | + 2,8 | (93,4) |
| | TEXTILINDUSTRIE AUSLAND | | | | | | | | |
| 1974 | NOV | 109,2 | -30,7 | -16,4 | 94,9 | -10,9 | 92,9 | - 9,8 | 100,2 |
| | DEZ | 92,3 | -26,0 | -15,5 | 95,9 | + 1,1 | 99,1 | + 6,7 | 99,1 |
| 1975 | JAN | 83,8 | -33,1 | - 9,2 | 85,6 | -10,7 | 87,9 | -11,3 | 97,9 |
| | FEB | 91,4 | -29,0 | + 9,1 | 86,5 | + 1,1 | 86,5 | - 1,6 | 96,0 |
| | MAR | 109,2 | -18,9 | +19,5 | 92,7 | + 7,2 | 95,5 | +10,4 | 96,2 |
| | APR | 133,0 | - 2,4 | +21,8 | 111,0 | +19,7 | 106,7 | +11,7 | 99,0 |
| | MAI | 105,2 | - 7,2 | -20,9 | 95,9 | -13,6 | 99,4 | - 8,8 | 101,8 |
| | JUN | 92,8 | - 0,7 | -11,8 | 102,2 | + 6,6 | 106,9 | + 7,5 | 104,1 |
| | JUL | 73,4 | -22,6 | -20,9 | 100,5 | - 1,7 | 96,7 | - 9,5 | (108,3) |
| | AUG | 72,6 | + 2,3 | - 1,1 | 112,2 | +11,6 | 112,7 | +16,5 | (113,5) |
| | SEP | 116,6 | +29,0 | +60,6 | 128,1 | +14,2 | 125,9 | +11,7 | (119,8) |
| | OKT | 160,5 | +22,9 | +37,7 | 133,9 | + 4,5 | 132,4 | + 5,2 | (127,3) |
| | NOV | 150,3 | +37,6 | - 6,4 | 133,6 | - 0,2 | 133,7 | + 1,0 | (136,0) |

4. AUFTRAGSEINGANG IN DER INDUSTRIE

4.2. VOLUMENINDEX (1970 = 100)

| JAHR | MONAT | ORIGINALWERT | | | SAISONBEREINIGTER WERT | | SAISON- UND ARBEITSTÄEGLICH BEREINIGTER WERT | | GLATTE KOMPONENTE |
|--------------------------------|------------------------------|--------------|------------------------|--------------------------|------------------------|---|---|---|----------------------|
| | | INDEX | VERÄNDERUNG VORJAHR | IN O/O GEGEN VORMONAT | INDEX | VERÄNDERUNG IN O/O GEGEN VORMONAT | INDEX | VERÄNDERUNG IN O/O GEGEN VORMONAT | INDEX |
| BEKLEIDUNGSINDUSTRIE INSGESAMT | | | | | | | | | |
| 1974 | NOV | 104,8 | + 8,7 | -37,4 | 97,6 | - 0,6 | 96,2 | - 1,3 | 91,7 |
| | DEZ | 58,4 | + 0,0 | -44,3 | 92,9 | - 4,8 | 93,0 | - 3,3 | 92,5 |
| 1975 | JAN | 56,6 | - 5,7 | - 3,1 | 92,5 | - 0,4 | 89,7 | - 3,5 | 93,4 |
| | FEB | 68,3 | - 6,2 | +20,7 | 86,6 | - 6,4 | 86,6 | - 3,5 | 92,9 |
| | MAR | 117,6 | -15,8 | +72,2 | 74,9 | -13,5 | 80,5 | - 7,0 | 92,3 |
| | APR | 154,6 | + 9,6 | +31,5 | 101,9 | +36,0 | 101,0 | +25,5 | 92,4 |
| | MAI | 95,4 | - 3,9 | -38,3 | 91,3 | -10,4 | 92,6 | - 8,3 | 93,7 |
| | JUN | 62,8 | + 7,4 | -34,2 | 94,9 | + 3,9 | 96,0 | + 3,7 | 95,4 |
| | JUL | 43,9 | -12,4 | -30,1 | 87,8 | - 7,5 | 87,4 | - 9,0 | (96,1) |
| | AUG | 58,5 | - 3,0 | +33,3 | 90,4 | + 3,0 | 89,5 | + 2,4 | (96,9) |
| | SEP | 113,9 | - 4,0 | +94,7 | 93,3 | + 3,2 | 91,6 | + 2,3 | (97,7) |
| | OKT | 175,8 | + 5,0 | +54,3 | 106,8 | +14,5 | 103,4 | +12,9 | (98,5) |
| | NOV | 119,1 | +13,6 | -32,3 | 110,8 | + 3,7 | 112,8 | + 9,1 | (99,2) |
| | BEKLEIDUNGSINDUSTRIE INLAND | | | | | | | | |
| 1974 | NOV | 101,4 | + 8,1 | -36,2 | 94,4 | + 1,3 | 92,6 | - 0,1 | 88,7 |
| | DEZ | 57,4 | - 2,4 | -43,4 | 89,5 | - 5,2 | 89,8 | - 3,0 | 89,4 |
| 1975 | JAN | 55,8 | - 4,9 | - 2,8 | 90,3 | + 0,9 | 87,6 | - 2,4 | 90,3 |
| | FEB | 66,3 | - 7,0 | +18,8 | 84,5 | - 6,4 | 84,5 | - 3,5 | 89,8 |
| | MAR | 112,8 | -16,6 | +70,1 | 71,9 | -14,9 | 77,5 | - 8,3 | 89,2 |
| | APR | 147,6 | + 9,3 | +30,9 | 98,3 | +36,7 | 97,6 | +25,9 | 89,1 |
| | MAI | 91,6 | - 5,6 | -37,9 | 87,8 | -10,7 | 88,9 | - 8,9 | 90,1 |
| | JUN | 62,1 | + 7,3 | -32,2 | 92,0 | + 4,8 | 92,8 | + 4,4 | 91,7 |
| | JUL | 43,8 | -11,5 | -29,5 | 85,0 | - 7,6 | 85,0 | - 8,4 | (92,3) |
| | AUG | 57,1 | - 2,9 | +30,4 | 87,8 | + 3,3 | 86,6 | + 1,9 | (92,8) |
| | SEP | 109,4 | - 5,0 | +91,6 | 89,2 | + 1,6 | 87,6 | + 1,2 | (93,4) |
| | OKT | 165,2 | + 4,0 | +51,0 | 100,8 | +13,0 | 97,3 | +11,1 | (94,0) |
| | NOV | 113,0 | +11,4 | -31,6 | 104,9 | + 4,1 | 106,9 | + 9,9 | (94,6) |
| | BEKLEIDUNGSINDUSTRIE AUSLAND | | | | | | | | |
| 1974 | NOV | 174,4 | +17,5 | -48,9 | 160,2 | -28,3 | 164,8 | -26,2 | 146,1 |
| | DEZ | 78,4 | +54,0 | -55,0 | 160,5 | + 0,2 | 155,5 | - 5,6 | 148,9 |
| 1975 | JAN | 71,5 | -18,2 | - 8,8 | 136,0 | -15,3 | 137,6 | -11,5 | 150,5 |
| | FEB | 110,0 | + 6,5 | +53,8 | 129,7 | - 4,6 | 129,7 | - 5,7 | 150,9 |
| | MAR | 217,6 | - 3,8 | +97,8 | 136,7 | + 5,4 | 138,8 | + 7,0 | 149,4 |
| | APR | 298,5 | +14,4 | +37,2 | 176,2 | +28,9 | 171,4 | +23,5 | 151,7 |
| | MAI | 173,3 | +18,8 | -41,9 | 158,6 | -10,0 | 158,1 | - 7,8 | 155,2 |
| | JUN | 76,3 | + 7,8 | -56,0 | 151,0 | - 4,8 | 153,7 | - 2,8 | 161,4 |
| | JUL | 46,0 | -28,0 | -39,7 | 139,1 | - 7,9 | 138,2 | -10,1 | (165,0) |
| | AUG | 88,2 | - 3,7 | +91,7 | 139,7 | + 0,4 | 141,4 | + 2,3 | (168,8) |
| | SEP | 206,9 | + 6,7 | +134,6 | 170,1 | +21,8 | 163,5 | +15,6 | (173,0) |
| | OKT* | 394,2 | +15,6 | +90,5 | 282,8 | +66,3 | 285,7 | +74,7 | (177,5) |
| | NOV | 244,7 | +40,3 | -37,9 | 221,6 | -21,6 | 221,1 | -22,6 | (182,3) |

5. UMSATZE DER INDUSTRIE UND DES BAUHAUPTGEWERBES

5.1. WERTINDEX (1970 = 100)

| JAHR | MONAT | ORIGINALWERT | | | SAISONBEREINIGTER WERT | | SAISON- UND ARBEITSTÄGLICH BEREINIGTER WERT | | GLATTE KOMPONENTE |
|--|--|--------------|------------------------|--------------------------|------------------------|---|--|---|----------------------|
| | | INDEX | VERÄNDERUNG VORJAHR | IN O/O GEGEN VORMONAT | INDEX | VERÄNDERUNG IN O/O GEGEN VORMONAT | INDEX | VERÄNDERUNG IN O/O GEGEN VORMONAT | INDEX |
| VERARBEITENDE INDUSTRIE (OHNE NAHRUNGS- UND GENUSSMITTELINDUSTRIE) INSGESAMT | | | | | | | | | |
| 1974 | NOV | 143,2 | + 6,8 | - 9,0 | 139,7 | - 4,2 | 140,6 | - 2,5 | 140,4 |
| | DEZ | 135,7 | + 7,1 | - 5,2 | 138,4 | - 0,9 | 139,8 | - 0,6 | 138,6 |
| 1975 | JAN | 128,9 | + 5,1 | - 5,0 | 134,9 | - 2,5 | 134,6 | - 3,7 | 137,0 |
| | FEB | 127,6 | - 2,3 | - 1,0 | 133,5 | - 1,0 | 133,5 | - 0,8 | 134,6 |
| | MAR | 133,9 | - 8,3 | + 4,9 | 127,8 | - 4,3 | 130,0 | - 2,6 | 133,3 |
| | APR | 141,9 | + 0,2 | + 6,0 | 139,3 | + 9,0 | 137,5 | + 5,8 | 132,5 |
| | MAI | 127,4 | -14,4 | -10,2 | 124,0 | -11,0 | 127,4 | - 7,3 | (132,1) |
| | JUN | 135,5 | - 0,1 | + 6,4 | 137,1 | +10,6 | 135,5 | + 6,4 | (132,2) |
| | JUL | 129,8 | - 9,1 | - 4,2 | 134,3 | - 2,0 | 132,8 | - 2,0 | (133,0) |
| | AUG | 119,1 | - 9,2 | - 9,0 | 129,4 | - 3,6 | 130,8 | - 1,5 | (134,3) |
| | SEP | 147,4 | - 1,9 | +24,8 | 141,2 | + 9,1 | 139,8 | + 6,9 | (136,4) |
| | OKT | 152,4 | - 3,1 | + 3,4 | 141,8 | + 0,4 | 140,3 | + 0,4 | (142,2) |
| | NOV | 142,9 | - 0,2 | - 6,2 | 138,9 | - 2,0 | 139,9 | - 0,3 | (134,4) |
| | VERARBEITENDE INDUSTRIE (OHNE NAHRUNGS- UND GENUSSMITTELINDUSTRIE) INLAND | | | | | | | | |
| 1974 | NOV | 132,1 | + 4,2 | - 9,7 | 128,8 | - 3,7 | 129,9 | - 1,6 | 129,6 |
| | DEZ | 121,6 | + 4,6 | - 7,9 | 127,0 | - 1,4 | 128,5 | - 1,1 | 128,3 |
| 1975 | JAN | 119,5 | + 0,2 | - 1,7 | 125,5 | - 1,2 | 125,2 | - 2,6 | 127,1 |
| | FEB | 118,4 | - 1,5 | - 0,9 | 124,5 | - 0,8 | 124,5 | - 0,6 | 124,9 |
| | MAR | 124,9 | - 6,2 | + 5,5 | 119,8 | - 3,8 | 122,0 | - 2,0 | 124,0 |
| | APR | 132,6 | + 1,3 | + 6,2 | 130,0 | + 8,5 | 128,2 | + 5,1 | 123,6 |
| | MAI | 118,1 | -14,0 | -10,9 | 115,2 | -11,4 | 118,8 | - 7,3 | (123,3) |
| | JUN | 124,6 | + 0,0 | + 5,5 | 126,5 | + 9,8 | 125,1 | + 5,3 | (123,4) |
| | JUL | 121,2 | - 8,5 | - 2,7 | 125,8 | - 0,6 | 124,0 | - 0,9 | (124,6) |
| | AUG | 112,0 | - 7,7 | - 7,6 | 121,7 | - 3,3 | 123,2 | - 0,6 | (128,9) |
| | SEP | 139,9 | + 1,4 | +24,9 | 132,9 | + 9,2 | 131,6 | + 6,8 | (128,1) |
| | OKT | 144,7 | - 1,1 | + 3,4 | 131,9 | - 0,8 | 130,2 | - 1,1 | (130,1) |
| | NOV | 131,6 | - 0,4 | - 9,1 | 128,1 | - 2,9 | 129,2 | - 0,8 | (125,7) |
| | VERARBEITENDE INDUSTRIE (OHNE NAHRUNGS- UND GENUSSMITTELINDUSTRIE) AUSLAND | | | | | | | | |
| 1974 | NOV | 177,8 | +13,2 | - 7,2 | 175,2 | - 5,9 | 176,1 | - 4,1 | (175,6) |
| | DEZ | 181,3 | +13,4 | + 2,0 | 175,7 | + 0,3 | 178,4 | + 1,3 | (173,1) |
| 1975 | JAN | 158,4 | + 0,4 | -12,6 | 165,6 | - 5,7 | 165,3 | - 7,3 | (170,2) |
| | FEB | 156,8 | - 2,7 | - 1,0 | 161,4 | - 2,5 | 161,4 | - 2,4 | (167,2) |
| | MAR | 163,4 | -12,2 | + 4,2 | 153,3 | - 5,0 | 156,1 | - 3,3 | (164,2) |
| | APR | 172,8 | - 1,5 | + 5,8 | 170,7 | +11,4 | 168,6 | + 8,0 | (161,6) |
| | MAI | 158,2 | -14,5 | - 8,4 | 153,6 | -10,0 | 157,7 | - 6,5 | (159,8) |
| | JUN | 171,5 | + 0,4 | + 8,4 | 169,4 | +10,3 | 169,9 | + 7,7 | (158,9) |
| | JUL | 158,3 | - 9,9 | - 7,7 | 165,5 | - 2,3 | 162,9 | - 4,1 | (160,0) |
| | AUG | 138,1 | -12,2 | -12,8 | 157,4 | - 4,9 | 159,4 | - 2,1 | (162,8) |
| | SEP | 172,2 | - 5,6 | +24,7 | 169,3 | + 7,6 | 167,9 | + 5,3 | (165,8) |
| | OKT | 177,9 | - 7,1 | + 3,3 | 171,6 | + 1,4 | 169,2 | + 0,8 | (169,9) |
| | NOV | 180,1 | + 1,3 | + 1,2 | 176,1 | + 2,6 | 177,8 | + 5,1 | (168,9) |
| | GRUNDSTOFF- UND PRODUKTIONSGÜTERINDUSTRIEN INSGESAMT | | | | | | | | |
| 1974 | NOV | 152,7 | +12,6 | -12,5 | 152,8 | - 6,7 | 153,7 | - 4,9 | 154,7 |
| | DEZ | 128,8 | + 8,1 | -15,7 | 145,7 | - 4,6 | 148,6 | - 3,3 | 150,9 |
| 1975 | JAN | 144,4 | + 2,4 | +12,1 | 147,1 | + 1,0 | 146,0 | - 1,7 | 147,1 |
| | FEB | 136,7 | - 2,6 | - 5,3 | 142,9 | - 2,9 | 142,9 | - 2,1 | 142,1 |
| | MAR | 135,4 | -14,4 | - 1,0 | 131,5 | - 8,0 | 134,1 | - 6,2 | 138,4 |
| | APR | 144,4 | - 8,7 | + 6,6 | 141,0 | + 7,2 | 139,2 | + 3,8 | 135,1 |
| | MAI | 131,4 | -21,5 | - 9,0 | 125,5 | -11,0 | 128,5 | - 7,7 | (131,9) |
| | JUN | 134,8 | -12,6 | + 2,6 | 133,1 | + 6,1 | 133,7 | + 4,0 | (130,3) |
| | JUL | 133,2 | -19,9 | - 1,2 | 132,0 | - 0,8 | 129,8 | - 2,9 | (129,8) |
| | AUG | 123,1 | -22,3 | - 7,6 | 126,4 | - 4,2 | 127,6 | - 1,7 | (133,4) |
| | SEP | 140,9 | -13,5 | +14,5 | 137,0 | + 8,4 | 136,5 | + 7,0 | (132,7) |
| | OKT | 147,6 | -15,4 | + 4,8 | 137,0 | + 0,0 | 134,6 | - 1,4 | (135,1) |
| | NOV | 137,8 | - 9,8 | - 6,6 | 137,4 | + 0,3 | 138,7 | + 3,0 | (132,9) |
| | GRUNDSTOFF- UND PRODUKTIONSGÜTERINDUSTRIEN INLAND | | | | | | | | |
| 1974 | NOV | 136,5 | + 7,6 | -12,9 | 136,8 | - 5,7 | 137,6 | - 3,8 | 138,1 |
| | DEZ | 112,6 | + 3,4 | -17,5 | 131,3 | - 4,0 | 134,3 | - 2,4 | 135,5 |
| 1975 | JAN | 130,0 | + 1,2 | +15,5 | 134,0 | + 2,1 | 133,1 | - 0,9 | 132,9 |
| | FEB | 122,5 | - 2,8 | - 5,8 | 130,4 | - 2,7 | 130,4 | - 2,0 | 129,2 |
| | MAR | 123,6 | -12,5 | + 0,9 | 120,8 | - 7,4 | 123,1 | - 5,6 | 126,6 |
| | APR | 134,2 | - 6,0 | + 8,6 | 130,6 | + 8,1 | 129,0 | + 4,8 | 124,3 |
| | MAI | 120,7 | -20,1 | -10,1 | 114,9 | -12,0 | 118,2 | - 8,4 | (122,1) |
| | JUN | 125,5 | - 8,7 | + 4,0 | 123,0 | + 7,0 | 123,5 | + 4,5 | (121,1) |
| | JUL | 125,6 | -16,5 | + 0,1 | 122,4 | - 0,5 | 120,1 | - 2,8 | (120,7) |
| | AUG | 116,2 | -17,2 | - 7,5 | 118,2 | - 3,4 | 119,4 | - 0,6 | (124,5) |
| | SEP | 131,8 | - 9,4 | +13,4 | 127,4 | + 7,8 | 126,9 | + 6,3 | (126,6) |
| | OKT | 139,5 | -11,0 | + 5,8 | 127,6 | + 0,2 | 125,4 | - 1,2 | (125,8) |
| | NOV | 127,8 | - 6,4 | - 8,4 | 127,7 | + 0,1 | 128,7 | + 2,6 | (125,2) |
| | GRUNDSTOFF- UND PRODUKTIONSGÜTERINDUSTRIEN AUSLAND | | | | | | | | |
| 1974 | NOV* | 207,9 | +25,8 | -11,7 | 201,5 | -12,1 | 202,3 | -10,3 | (214,5) |
| | DEZ | 184,1 | +19,6 | -11,4 | 191,9 | - 4,8 | 197,5 | - 2,4 | (208,2) |
| 1975 | JAN | 194,0 | + 5,5 | + 5,4 | 200,4 | + 4,4 | 199,6 | + 1,1 | (200,6) |
| | FEB | 185,2 | - 2,2 | - 4,5 | 186,0 | - 7,2 | 186,0 | - 6,8 | (192,1) |
| | MAR | 175,6 | -18,4 | - 5,2 | 174,7 | - 6,1 | 177,9 | - 4,4 | (183,3) |
| | APR | 179,4 | -14,6 | + 2,2 | 176,9 | + 1,3 | 174,3 | - 2,0 | (174,8) |
| | MAI | 168,0 | -24,5 | - 6,4 | 161,4 | - 8,8 | 166,2 | - 4,6 | (167,2) |
| | JUN | 166,7 | -21,1 | - 0,8 | 166,8 | + 3,3 | 168,3 | + 1,3 | (162,5) |
| | JUL | 158,9 | -27,7 | - 4,7 | 163,6 | - 1,9 | 159,5 | - 5,2 | (160,2) |
| | AUG | 146,5 | -33,5 | - 7,8 | 151,6 | - 7,3 | 153,8 | - 3,6 | (157,8) |
| | SEP | 172,1 | -22,5 | +17,5 | 172,4 | +13,7 | 172,5 | +12,2 | (165,2) |
| | OKT | 175,2 | -25,6 | + 1,8 | 168,0 | - 2,6 | 163,7 | - 5,1 | (166,1) |
| | NOV | 172,2 | -17,2 | - 1,7 | 161,0 | - 4,2 | 162,5 | - 0,7 | (150,6) |

5. UMSÄTZE DER INDUSTRIE UND DES BAUHAUPTGEBIERES

5.1. WERTINDEX (1970 = 100)

| JAHR | MONAT | ORIGINALWERT | | | SAISONBEREINIGTER WERT | | SAISON- UND ARBEITSTÄGELICH BEREINIGTER WERT | | GLATTE KOMPONENTE |
|---------------------------------------|-------------------------------------|--------------|------------------------|--------------------------|------------------------|---|---|---|----------------------|
| | | INDEX | VERÄNDERUNG VORJAHR | IN O/O GEGEN VORMONAT | INDEX | VERÄNDERUNG IN O/O GEGEN VORMONAT | INDEX | VERÄNDERUNG IN O/O GEGEN VORMONAT | INDEX |
| INVESTITIONSGÜTERINDUSTRIEN INSGESAMT | | | | | | | | | |
| 1974 | NOV | 139,8 | + 3,9 | - 3,7 | 134,4 | - 1,9 | 135,5 | - 0,1 | 133,9 |
| | DEZ | 153,0 | + 8,3 | + 9,4 | 138,4 | + 3,0 | 138,3 | + 2,1 | 133,9 |
| 1975 | JAN | 118,8 | - 0,7 | -22,4 | 130,0 | - 6,1 | 129,9 | - 6,1 | 134,5 |
| | FEB | 120,7 | - 1,1 | + 1,6 | 130,6 | + 0,5 | 130,6 | + 0,5 | 133,8 |
| | MAR | 134,4 | - 3,0 | +11,4 | 128,6 | - 1,5 | 131,3 | + 0,5 | 134,2 |
| | APR | 143,5 | + 9,3 | + 6,8 | 142,7 | +11,0 | 140,7 | + 7,2 | 135,2 |
| | MAI | 131,3 | - 7,1 | - 8,5 | 127,2 | -10,9 | 131,1 | - 6,8 | (135,7) |
| | JUN | 145,7 | +11,2 | +11,0 | 143,6 | +12,9 | 141,0 | + 7,6 | (136,6) |
| | JUL | 133,0 | + 0,5 | - 8,7 | 140,3 | - 2,3 | 139,1 | - 1,3 | (137,8) |
| | AUG | 116,9 | + 2,1 | -12,1 | 135,2 | - 3,6 | 136,8 | - 1,7 | (140,1) |
| | SEP | 155,0 | + 9,5 | +32,6 | 148,5 | + 9,8 | 146,3 | + 6,9 | (142,3) |
| | OKT | 155,7 | + 7,3 | + 0,5 | 147,5 | - 0,7 | 146,3 | + 0,0 | (144,2) |
| | NOV | 150,4 | + 7,6 | - 3,4 | 145,6 | - 1,3 | 146,7 | + 0,3 | (143,2) |
| | INVESTITIONSGÜTERINDUSTRIEN INLAND | | | | | | | | |
| 1974 | NOV | 128,3 | + 1,7 | - 4,2 | 123,4 | - 1,5 | 124,5 | + 0,5 | 123,9 |
| | DEZ | 137,9 | + 6,0 | + 7,5 | 125,3 | + 1,5 | 125,9 | + 1,1 | 123,9 |
| 1975 | JAN | 108,6 | - 0,2 | -21,2 | 119,7 | - 4,5 | 119,9 | - 4,8 | 124,3 |
| | FEB | 111,4 | - 0,4 | + 2,6 | 121,0 | + 1,1 | 121,0 | + 0,9 | 123,1 |
| | MAR | 124,7 | + 0,3 | +11,9 | 120,6 | - 0,3 | 123,2 | + 1,8 | 123,4 |
| | APR | 131,9 | + 9,9 | + 5,8 | 131,9 | + 9,4 | 129,7 | + 5,3 | 124,7 |
| | MAI | 120,5 | - 7,3 | - 8,6 | 117,3 | -11,1 | 121,0 | - 6,7 | (125,2) |
| | JUN | 131,5 | + 8,1 | + 9,1 | 129,9 | +10,7 | 127,7 | + 5,5 | (125,9) |
| | JUL | 121,3 | - 1,4 | - 7,8 | 128,0 | - 1,5 | 126,6 | - 0,9 | (127,0) |
| | AUG | 109,5 | + 0,1 | - 9,7 | 124,9 | - 2,4 | 126,5 | - 0,1 | (128,7) |
| | SEP | 147,8 | +12,1 | +35,0 | 138,3 | +10,7 | 136,0 | + 7,5 | (130,4) |
| | OKT | 146,3 | + 9,3 | - 1,0 | 137,0 | - 0,9 | 135,5 | - 0,4 | (131,9) |
| | NOV | 134,9 | + 5,1 | - 7,8 | 131,1 | - 4,3 | 132,3 | - 2,4 | (130,7) |
| | INVESTITIONSGÜTERINDUSTRIEN AUSLAND | | | | | | | | |
| 1974 | NOV | 166,9 | + 8,6 | - 2,6 | 160,7 | - 2,5 | 161,8 | - 1,2 | 158,1 |
| | DEZ | 188,3 | +12,9 | +12,8 | 169,1 | + 5,2 | 168,2 | + 4,0 | 158,1 |
| 1975 | JAN | 142,5 | - 0,6 | -24,3 | 154,9 | - 8,4 | 153,9 | - 8,5 | 159,2 |
| | FEB | 143,0 | - 1,2 | + 0,4 | 154,0 | - 0,6 | 154,0 | + 0,1 | 159,7 |
| | MAR | 158,9 | - 7,1 | +11,1 | 148,7 | - 3,4 | 151,6 | - 1,6 | 160,1 |
| | APR | 172,1 | + 9,1 | + 8,3 | 169,0 | +13,7 | 167,5 | +10,5 | 160,4 |
| | MAI | 157,8 | - 6,2 | - 8,3 | 151,2 | -10,5 | 155,1 | - 7,4 | (161,0) |
| | JUN | 179,5 | +17,1 | +13,8 | 176,0 | +16,4 | 172,3 | +11,1 | (162,2) |
| | JUL | 160,9 | + 3,8 | -10,4 | 169,2 | - 3,9 | 168,6 | - 2,1 | (164,0) |
| | AUG | 134,9 | + 6,1 | -16,2 | 162,0 | - 4,3 | 163,7 | - 2,9 | (167,4) |
| | SEP | 173,0 | + 4,8 | +28,2 | 168,8 | + 4,2 | 166,2 | + 1,5 | (170,7) |
| | OKT | 179,1 | + 4,6 | + 3,5 | 173,8 | + 3,0 | 173,1 | + 4,2 | (174,0) |
| | NOV | 187,3 | +12,2 | +4,6 | 180,4 | + 3,8 | 181,5 | + 4,9 | (174,1) |
| | VERBRAUCHSGÜTERINDUSTRIEN INSGESAMT | | | | | | | | |
| 1974 | NOV | 134,8 | + 3,0 | -13,5 | 129,5 | - 4,4 | 130,1 | - 2,5 | 130,0 |
| | DEZ | 109,4 | + 2,0 | -18,8 | 126,8 | - 2,1 | 128,5 | - 1,2 | 128,6 |
| 1975 | JAN | 125,7 | - 2,4 | +14,9 | 125,7 | - 0,9 | 125,1 | - 2,6 | 128,2 |
| | FEB | 128,1 | - 2,8 | + 1,9 | 125,4 | - 0,2 | 125,4 | + 0,2 | 127,8 |
| | MAR | 130,3 | - 8,6 | + 1,7 | 120,3 | - 4,1 | 123,1 | - 1,8 | 127,4 |
| | APR | 134,3 | - 2,1 | + 3,1 | 129,3 | + 7,5 | 127,3 | + 3,4 | 127,4 |
| | MAI | 112,5 | -16,7 | -16,2 | 114,6 | -11,4 | 118,9 | - 6,6 | 127,1 |
| | JUN | 114,5 | - 1,0 | + 1,8 | 126,2 | +10,1 | 126,0 | + 6,0 | 127,0 |
| | JUL | 117,4 | - 7,9 | + 2,5 | 126,1 | - 0,1 | 123,7 | - 1,8 | (126,9) |
| | AUG | 112,7 | - 4,4 | - 4,0 | 123,0 | - 2,5 | 124,4 | + 0,6 | (126,8) |
| | SEP | 141,6 | + 0,1 | +25,6 | 131,6 | + 7,0 | 129,7 | + 4,3 | (126,8) |
| | OKT | 153,1 | - 1,8 | + 8,1 | 130,5 | - 0,8 | 128,1 | - 1,2 | (126,9) |
| | NOV | 134,9 | + 0,1 | -11,9 | 131,6 | + 0,8 | 132,6 | + 3,5 | (127,0) |
| | VERBRAUCHSGÜTERINDUSTRIEN INLAND | | | | | | | | |
| 1974 | NOV | 132,3 | + 3,3 | -13,3 | 126,2 | - 3,8 | 126,9 | - 1,8 | 126,0 |
| | DEZ | 106,5 | + 2,9 | -19,5 | 123,9 | - 1,8 | 125,2 | - 1,3 | 124,9 |
| 1975 | JAN | 122,9 | - 1,0 | +15,4 | 123,1 | - 0,6 | 122,4 | - 2,2 | 124,6 |
| | FEB | 124,7 | - 1,1 | + 1,5 | 122,8 | - 0,2 | 122,8 | + 0,3 | 124,4 |
| | MAR | 127,2 | - 6,8 | + 2,0 | 118,0 | - 3,9 | 120,8 | - 1,6 | 124,1 |
| | APR | 131,3 | - 0,6 | + 3,2 | 126,8 | + 7,5 | 124,9 | + 3,4 | 124,3 |
| | MAI | 109,9 | -15,5 | -16,3 | 112,4 | -11,4 | 116,4 | - 6,8 | 124,0 |
| | JUN | 111,3 | + 0,7 | + 1,3 | 123,6 | +10,0 | 123,4 | + 6,0 | 123,9 |
| | JUL | 114,3 | - 6,6 | + 2,7 | 123,1 | - 0,4 | 120,8 | - 2,1 | (123,7) |
| | AUG | 110,2 | - 3,2 | - 3,6 | 119,9 | - 2,6 | 121,3 | + 0,4 | (123,6) |
| | SEP | 138,2 | + 0,2 | +25,4 | 127,6 | + 6,4 | 125,7 | + 3,6 | (123,4) |
| | OKT | 149,8 | - 1,8 | + 8,4 | 126,3 | - 1,0 | 124,1 | - 1,3 | (123,2) |
| | NOV | 131,5 | - 0,6 | -12,2 | 127,0 | + 0,6 | 128,2 | + 3,3 | (123,1) |
| | VERBRAUCHSGÜTERINDUSTRIEN AUSLAND | | | | | | | | |
| 1974 | NOV | 153,8 | + 1,1 | -15,1 | 153,9 | - 8,9 | 154,7 | - 6,5 | (157,0) |
| | DEZ | 131,9 | - 4,1 | -14,2 | 145,3 | - 5,6 | 149,5 | - 3,4 | (152,9) |
| 1975 | JAN | 147,4 | -10,7 | +11,8 | 154,0 | + 6,0 | 154,1 | + 3,1 | (149,1) |
| | FEB | 154,8 | -12,0 | + 5,0 | 146,7 | - 4,7 | 146,7 | - 4,8 | (145,9) |
| | MAR | 154,3 | -18,9 | - 0,3 | 138,0 | - 5,9 | 140,6 | - 4,2 | (143,5) |
| | APR | 157,7 | -11,0 | + 2,2 | 150,3 | + 8,9 | 147,4 | + 4,8 | (142,2) |
| | MAI | 132,5 | -24,3 | -16,0 | 132,2 | -12,0 | 136,6 | - 7,3 | (142,2) |
| | JUN | 138,9 | -10,8 | + 4,8 | 145,0 | + 9,7 | 146,4 | + 7,2 | (144,4) |
| | JUL | 141,6 | -15,3 | + 1,9 | 150,9 | + 4,1 | 147,3 | + 0,6 | (147,5) |
| | AUG | 132,4 | -11,4 | - 6,5 | 146,2 | - 3,1 | 148,7 | + 1,0 | (150,0) |
| | SEP | 168,2 | - 7,8 | +27,0 | 164,2 | +12,3 | 163,4 | + 9,9 | (161,9) |
| | OKT | 178,6 | - 1,4 | + 6,2 | 165,6 | + 0,9 | 162,5 | - 0,6 | (171,5) |
| | NOV | 161,2 | + 4,8 | - 9,7 | 160,0 | - 3,4 | 161,7 | - 0,5 | (158,8) |

5. UMSATZE DER INDUSTRIE UND DES BAUHAUPTGEWERBES

5.1. WERTINDEX (1970 = 100)

| JAHR | MONAT | ORIGINALWERT | | | SAISONBEREINIGTER WERT | | SAISON- UND ARBEITSTÄGGLICH BEREINIGTER WERT | | GLATTE KOMPONENTE |
|---|---|--------------|------------------------|--------------------------|------------------------|---|---|---|----------------------|
| | | INDEX | VERÄNDERUNG VORJAHR | IN O/O GEGEN VORMONAT | INDEX | VERÄNDERUNG IN O/O GEGEN VORMONAT | INDEX | VERÄNDERUNG IN O/O GEGEN VORMONAT | INDEX |
| CHEMISCHE INDUSTRIE (OHNE KOHLENWERTSTOFFINDUSTRIE) INSGESAMT | | | | | | | | | |
| 1974 | NOV* | 154,7 | + 9,6 | -16,6 | 151,0 | -15,0 | 151,5 | -12,9 | (166,8) |
| | DEZ | 130,2 | + 3,0 | -15,8 | 146,3 | - 3,1 | 151,1 | - 0,3 | (162,2) |
| 1975 | JAN | 157,7 | - 2,1 | +21,1 | 161,0 | +10,0 | 161,3 | + 6,8 | (157,3) |
| | FEB | 150,7 | - 4,6 | - 4,4 | 151,4 | - 6,0 | 151,4 | - 6,1 | (152,4) |
| | MAR | 145,5 | -17,0 | - 3,5 | 138,2 | - 8,7 | 141,5 | - 6,5 | (147,9) |
| | APR | 153,8 | -11,6 | + 5,7 | 151,3 | + 9,5 | 147,8 | + 4,5 | (144,2) |
| | MAI | 141,4 | -22,6 | - 8,1 | 136,4 | - 9,8 | 139,4 | - 5,7 | (141,6) |
| | JUN | 144,6 | -16,3 | + 2,3 | 144,0 | + 5,6 | 146,2 | + 4,9 | (141,4) |
| | JUL | 143,6 | -20,8 | - 0,7 | 143,7 | - 0,2 | 140,0 | - 4,2 | (142,4) |
| | AUG | 133,9 | -20,0 | - 6,8 | 139,6 | - 2,9 | 141,2 | + 0,9 | (143,3) |
| | SEP | 157,8 | - 7,1 | +17,8 | 159,2 | +14,0 | 158,9 | +12,5 | (154,8) |
| | OKT | 164,2 | -11,5 | + 4,1 | 156,1 | - 1,9 | 152,6 | - 4,0 | (159,2) |
| | NOV | 156,1 | + 0,9 | - 4,9 | 150,0 | - 3,9 | 151,6 | - 0,7 | (144,4) |
| | CHEMISCHE INDUSTRIE (OHNE KOHLENWERTSTOFFINDUSTRIE) INLAND | | | | | | | | |
| 1974 | NOV | 144,1 | + 8,2 | -15,8 | 145,4 | -10,0 | 146,6 | - 7,3 | (152,3) |
| | DEZ | 121,7 | + 2,2 | -15,5 | 138,4 | - 4,8 | 141,6 | - 3,4 | (149,2) |
| 1975 | JAN | 151,2 | - 0,3 | +24,2 | 152,5 | +10,2 | 152,3 | + 7,6 | (145,9) |
| | FEB | 142,5 | - 1,8 | - 5,8 | 143,8 | - 5,7 | 143,8 | - 5,6 | (142,7) |
| | MAR | 141,1 | -11,1 | - 1,0 | 134,4 | - 6,5 | 137,5 | - 4,4 | (139,9) |
| | APR | 150,5 | - 5,0 | + 6,7 | 148,3 | +10,3 | 145,2 | + 5,6 | (137,7) |
| | MAI | 134,7 | -19,5 | -10,5 | 130,9 | -11,7 | 134,4 | - 7,4 | (136,4) |
| | JUN | 141,4 | - 8,5 | + 5,0 | 141,0 | + 7,7 | 143,1 | + 6,5 | (136,7) |
| | JUL | 140,3 | -15,6 | - 0,8 | 138,5 | - 1,8 | 134,7 | - 5,9 | (136,9) |
| | AUG | 130,0 | -14,0 | - 7,3 | 134,7 | - 2,7 | 137,2 | + 1,9 | (138,0) |
| | SEP | 150,9 | - 3,8 | +16,1 | 149,5 | +11,0 | 148,7 | + 8,4 | (146,4) |
| | OKT | 160,1 | - 6,4 | + 6,1 | 149,5 | + 0,0 | 146,7 | - 1,3 | (152,0) |
| | NOV | 151,1 | + 4,9 | - 5,6 | 153,3 | + 2,5 | 155,5 | + 6,0 | (154,8) |
| | CHEMISCHE INDUSTRIE (OHNE KOHLENWERTSTOFFINDUSTRIE) AUSLAND | | | | | | | | |
| 1974 | NOV* | 178,3 | +11,9 | -18,2 | 172,9 | -18,4 | 173,3 | -16,4 | (194,0) |
| | DEZ | 149,2 | + 4,5 | -16,3 | 162,2 | - 6,2 | 169,2 | - 2,4 | (186,4) |
| 1975 | JAN | 172,1 | - 5,4 | +15,3 | 178,5 | +10,0 | 178,8 | + 5,7 | (178,2) |
| | FEB | 168,8 | - 9,6 | - 1,9 | 166,7 | - 6,6 | 166,7 | - 6,8 | (169,9) |
| | MAR | 155,3 | -26,8 | - 8,0 | 153,3 | - 8,0 | 156,1 | - 6,4 | (162,1) |
| | APR | 161,2 | -22,6 | + 3,8 | 156,9 | + 2,3 | 153,1 | - 1,9 | (155,5) |
| | MAI | 156,3 | -27,9 | - 3,0 | 147,2 | - 6,2 | 151,6 | - 1,0 | (150,6) |
| | JUN | 151,9 | -28,8 | - 2,8 | 149,3 | + 1,4 | 152,3 | + 0,5 | (149,4) |
| | JUL | 151,0 | -29,6 | - 0,6 | 153,0 | + 2,5 | 148,2 | - 2,7 | (150,6) |
| | AUG | 142,6 | -29,8 | - 5,6 | 148,0 | - 3,3 | 150,1 | + 1,3 | (151,5) |
| | SEP | 173,3 | -12,8 | +21,5 | 176,7 | +19,4 | 176,7 | +17,7 | (164,1) |
| | OKT | 173,4 | -20,4 | + 0,1 | 167,0 | - 5,5 | 162,9 | - 7,8 | (171,2) |
| | NOV | 167,3 | - 6,2 | - 3,5 | 158,3 | - 5,2 | 159,3 | - 2,2 | (151,3) |
| | MASCHINENBAU INSGESAMT | | | | | | | | |
| 1974 | NOV | 142,3 | + 9,3 | - 1,6 | 138,9 | - 1,2 | 139,5 | + 0,1 | 137,5 |
| | DEZ | 171,5 | + 9,2 | +20,5 | 142,0 | + 2,2 | 141,7 | + 1,6 | 137,1 |
| 1975 | JAN | 124,4 | + 5,3 | -27,5 | 134,3 | - 5,4 | 134,3 | - 5,2 | 137,6 |
| | FEB | 121,2 | + 4,2 | - 2,6 | 134,8 | + 0,4 | 134,8 | + 0,4 | 136,8 |
| | MAR | 131,7 | - 0,5 | + 8,7 | 132,5 | - 1,7 | 134,6 | - 0,1 | 136,9 |
| | APR | 142,1 | +10,0 | + 7,9 | 143,1 | + 8,0 | 141,4 | + 5,1 | 136,9 |
| | MAI | 129,3 | - 5,8 | - 9,0 | 128,0 | -10,6 | 131,5 | - 7,0 | (136,9) |
| | JUN | 145,9 | + 9,7 | +12,8 | 141,0 | +10,2 | 139,3 | + 5,9 | (137,3) |
| | JUL | 140,7 | + 2,2 | - 3,6 | 142,2 | + 0,9 | 141,1 | + 1,3 | (138,3) |
| | AUG | 121,2 | + 1,2 | -13,9 | 137,3 | - 3,4 | 138,7 | - 1,7 | (140,6) |
| | SEP | 145,8 | + 6,7 | +20,3 | 146,4 | + 6,6 | 143,9 | + 3,7 | (143,1) |
| | OKT | 151,3 | + 4,6 | + 3,8 | 147,6 | + 0,8 | 146,8 | + 2,0 | (146,5) |
| | NOV | 155,8 | + 9,5 | + 3,0 | 152,4 | + 3,3 | 153,2 | + 4,4 | (148,9) |
| | MASCHINENBAU INLAND | | | | | | | | |
| 1974 | NOV | 121,1 | + 3,6 | - 3,0 | 118,7 | - 2,0 | 119,2 | + 0,0 | 116,8 |
| | DEZ | 148,8 | + 7,2 | +22,9 | 122,3 | + 3,0 | 123,0 | + 3,2 | 117,3 |
| 1975 | JAN | 107,8 | + 1,5 | -27,6 | 113,7 | - 7,0 | 114,5 | - 6,9 | (117,8) |
| | FEB | 105,8 | + 2,3 | - 1,9 | 117,7 | + 3,5 | 117,7 | + 2,8 | (118,4) |
| | MAR | 113,8 | - 0,1 | + 7,6 | 116,1 | - 1,4 | 117,9 | + 0,2 | (119,0) |
| | APR | 119,8 | + 7,9 | + 5,3 | 123,5 | + 6,4 | 121,1 | + 2,7 | (120,2) |
| | MAI | 112,6 | - 5,3 | - 6,0 | 111,2 | -10,0 | 114,2 | - 5,7 | (120,7) |
| | JUN | 124,9 | + 9,1 | +10,9 | 122,1 | + 9,8 | 122,1 | + 6,9 | (121,6) |
| | JUL | 123,1 | + 2,2 | - 1,4 | 124,2 | + 1,7 | 122,3 | + 0,2 | (122,5) |
| | AUG | 109,2 | + 6,1 | -11,3 | 120,8 | - 2,7 | 122,3 | + 0,0 | (123,6) |
| | SEP | 129,3 | +13,0 | +18,4 | 129,2 | + 7,0 | 126,9 | + 3,8 | (124,8) |
| | OKT | 130,9 | + 4,8 | + 1,2 | 125,6 | - 2,8 | 124,7 | - 1,7 | (126,0) |
| | NOV | 131,7 | + 8,8 | + 0,6 | 129,3 | + 2,9 | 129,9 | + 4,2 | (126,9) |
| | MASCHINENBAU AUSLAND | | | | | | | | |
| 1974 | NOV | 181,0 | +17,2 | + 0,2 | 173,9 | - 0,6 | 175,4 | - 0,3 | 174,2 |
| | DEZ | 213,0 | +12,0 | +17,7 | 186,8 | + 7,4 | 182,2 | + 3,9 | 173,5 |
| 1975 | JAN | 154,7 | +10,5 | -27,4 | 170,2 | - 8,9 | 168,2 | - 7,7 | 174,1 |
| | FEB | 149,3 | + 6,9 | - 3,5 | 165,8 | - 2,6 | 165,8 | - 1,4 | 172,5 |
| | MAR | 164,1 | - 1,0 | + 9,9 | 162,5 | - 2,0 | 165,5 | - 0,2 | 170,8 |
| | APR | 182,7 | +12,5 | +11,3 | 179,1 | +10,2 | 179,3 | + 8,3 | 169,4 |
| | MAI | 159,6 | - 6,6 | -12,6 | 158,6 | -11,4 | 161,2 | -10,1 | (168,3) |
| | JUN | 184,2 | +10,4 | +15,4 | 175,1 | +10,4 | 170,4 | + 5,7 | (167,9) |
| | JUL | 172,8 | + 2,1 | - 6,2 | 173,9 | - 0,7 | 174,7 | + 2,5 | (168,5) |
| | AUG | 143,1 | - 4,9 | -17,2 | 163,3 | - 6,1 | 164,9 | - 5,6 | (170,7) |
| | SEP | 175,7 | - 1,0 | +22,8 | 176,3 | + 8,0 | 174,0 | + 5,5 | (174,9) |
| | OKT | 188,5 | + 4,3 | + 7,3 | 183,4 | + 4,0 | 183,6 | + 5,5 | (181,5) |
| | NOV | 199,6 | +10,3 | + 5,9 | 191,9 | + 4,6 | 193,7 | + 5,5 | (186,9) |

5. UMSATZE DER INDUSTRIE UND DES BAUHAUPTGEWERBES

5.1. WERTINDEX (1970 = 100)

| JAHR | MONAT | ORIGINALWERT | | | SAISONBEREINIGTER WERT | | SAISON- UND ARBEITSTÄEGLICH BEREINIGTER WERT | | GLATTE KOMPONENTE |
|-------------------------------|---------------------------------------|--------------|------------------------|--------------------------|------------------------|---|---|---|----------------------|
| | | INDEX | VERÄNDERUNG VORJAHR | IN O/O GEGEN VORMONAT | INDEX | VERÄNDERUNG IN O/O GEGEN VORMONAT | INDEX | VERÄNDERUNG IN O/O GEGEN VORMONAT | INDEX |
| STRASSENFAHRZEUGBAU INSGESAMT | | | | | | | | | |
| 1974 | NOV | 113,7 | - 5,2 | -11,7 | 113,7 | - 2,9 | 114,9 | + 3,2 | 116,6 |
| | DEZ | 119,2 | +16,5 | + 4,8 | 129,6 | +14,0 | 130,1 | +13,2 | 117,3 |
| 1975 | JAN | 94,9 | -13,6 | -20,4 | 107,0 | -17,4 | 108,6 | -16,5 | 120,1 |
| | FEB | 113,4 | - 5,9 | +19,5 | 114,2 | + 6,7 | 114,2 | + 5,2 | 122,2 |
| | MAR | 140,8 | + 0,1 | +24,2 | 120,0 | + 5,1 | 122,5 | + 7,3 | 124,8 |
| | APR | 162,5 | +23,3 | +15,4 | 144,1 | +20,1 | 140,1 | +14,4 | 128,4 |
| | MAI | 139,0 | + 0,1 | -14,5 | 121,9 | -15,4 | 124,8 | -10,9 | 132,7 |
| | JUN | 154,8 | +35,1 | +11,4 | 147,0 | +20,6 | 146,5 | +17,4 | 135,8 |
| | JUL | 122,6 | +10,6 | -20,8 | 136,3 | - 7,3 | 133,8 | - 8,7 | (140,4) |
| | AUG | 108,2 | +31,3 | -11,7 | 141,9 | + 4,1 | 144,5 | + 8,0 | (145,6) |
| | SEP | 157,8 | +47,5 | +45,8 | 157,7 | +11,1 | 154,9 | + 7,2 | (151,4) |
| | OKT | 172,7 | +34,2 | + 9,4 | 159,3 | + 1,0 | 157,7 | + 1,8 | (157,9) |
| | NOV | 156,1 | +37,3 | - 9,6 | 160,7 | + 0,9 | 162,4 | + 3,0 | (165,0) |
| | STRASSENFAHRZEUGBAU INLAND | | | | | | | | |
| 1974 | NOV | 97,9 | - 3,9 | -13,4 | 103,6 | + 0,3 | 105,0 | + 4,1 | 106,4 |
| | DEZ | 98,4 | +28,1 | + 0,5 | 114,2 | +10,2 | 114,0 | + 8,6 | 108,7 |
| 1975 | JAN | 79,1 | + 8,1 | -19,6 | 105,0 | - 8,1 | 106,1 | - 6,9 | 112,6 |
| | FEB | 111,5 | +17,2 | +41,0 | 115,3 | + 9,8 | 115,3 | + 8,7 | 115,6 |
| | MAR | 148,9 | +34,1 | +33,5 | 126,1 | + 9,4 | 127,4 | +10,5 | 118,6 |
| | APR | 165,1 | +41,1 | +10,9 | 143,0 | +13,4 | 139,6 | + 9,6 | 124,1 |
| | MAI | 138,5 | + 8,1 | -16,1 | 117,8 | -17,6 | 121,6 | -12,9 | 129,4 |
| | JUN | 149,4 | +41,7 | + 7,9 | 138,1 | +17,2 | 139,6 | +14,8 | 132,9 |
| | JUL | 116,8 | + 7,8 | -21,8 | 124,5 | - 9,8 | 121,2 | -13,2 | (137,4) |
| | AUG | 105,2 | +21,5 | - 9,9 | 130,9 | + 5,1 | 133,2 | + 9,9 | (142,2) |
| | SEP | 164,7 | +64,2 | +56,6 | 158,4 | +21,0 | 155,5 | +16,7 | (147,2) |
| | OKT | 175,3 | +55,0 | + 6,4 | 160,9 | + 1,6 | 160,5 | + 3,2 | (152,4) |
| | NOV | 142,8 | +45,9 | -18,5 | 152,5 | - 5,2 | 152,5 | - 5,0 | (157,9) |
| | STRASSENFAHRZEUGBAU AUSLAND | | | | | | | | |
| 1974 | NOV | 133,4 | - 6,3 | - 9,9 | 125,4 | - 6,5 | 126,2 | - 5,0 | 128,4 |
| | DEZ | 144,9 | + 8,2 | + 8,6 | 147,6 | +17,7 | 149,0 | +18,1 | 127,6 |
| 1975 | JAN | 114,4 | -26,4 | -21,0 | 106,9 | -27,6 | 109,5 | -26,5 | (128,0) |
| | FEB | 115,8 | -23,7 | + 1,2 | 112,1 | + 4,9 | 112,1 | + 2,4 | (129,1) |
| | MAR | 130,7 | -26,4 | +12,9 | 112,4 | + 0,3 | 116,5 | + 3,9 | (130,7) |
| | APR | 159,4 | + 6,2 | +22,0 | 147,1 | +30,9 | 142,7 | +22,5 | (133,7) |
| | MAI | 139,7 | - 8,3 | -12,4 | 127,8 | -13,1 | 129,2 | - 9,5 | (135,5) |
| | JUN | 161,5 | +28,3 | +15,6 | 137,1 | +22,9 | 156,8 | +21,4 | (139,4) |
| | JUL | 129,9 | +14,0 | -19,6 | 150,2 | - 4,4 | 149,1 | - 4,9 | (144,2) |
| | AUG | 112,0 | +45,1 | -13,8 | 152,2 | + 1,3 | 154,5 | + 3,6 | (149,9) |
| | SEP | 149,3 | +29,4 | +33,3 | 155,8 | + 2,4 | 153,4 | - 0,7 | (156,7) |
| | OKT | 169,5 | +14,5 | +13,5 | 157,9 | + 1,3 | 157,2 | + 2,5 | (166,0) |
| | NOV | 172,5 | +29,3 | + 1,8 | 167,4 | + 6,0 | 168,2 | + 7,0 | (176,3) |
| | ELEKTROTECHNISCHE INDUSTRIE INSGESAMT | | | | | | | | |
| 1974 | NOV | 156,4 | + 4,4 | + 1,8 | 147,0 | + 0,4 | 147,4 | + 0,9 | 144,0 |
| | DEZ | 165,4 | + 8,9 | + 5,8 | 145,6 | - 1,0 | 143,9 | - 2,4 | 142,9 |
| 1975 | JAN | 129,6 | - 2,1 | -21,6 | 140,6 | - 3,4 | 138,8 | - 3,5 | 141,6 |
| | FEB | 125,2 | - 6,6 | - 3,4 | 135,8 | - 3,4 | 135,8 | - 2,2 | 139,3 |
| | MAR | 137,8 | - 9,0 | +10,1 | 132,0 | - 2,8 | 136,5 | + 0,5 | 138,9 |
| | APR | 136,6 | - 0,4 | - 0,9 | 143,4 | + 8,6 | 142,3 | + 4,2 | 139,4 |
| | MAI | 127,4 | -13,6 | - 6,7 | 132,2 | - 7,8 | 134,5 | - 5,5 | (138,8) |
| | JUN | 141,7 | - 1,5 | +11,2 | 143,5 | + 8,5 | 141,1 | + 4,9 | (138,6) |
| | JUL | 128,6 | - 9,0 | - 9,2 | 138,3 | - 3,6 | 138,0 | - 2,2 | (138,8) |
| | AUG | 123,8 | - 3,9 | - 3,7 | 139,9 | + 1,2 | 140,6 | + 1,9 | (139,9) |
| | SEP | 169,3 | + 2,7 | +36,8 | 152,4 | + 8,9 | 150,1 | + 6,8 | (140,5) |
| | OKT | 152,8 | - 0,6 | - 9,7 | 145,6 | - 4,5 | 144,0 | - 4,1 | (140,7) |
| | NOV | 147,9 | - 5,4 | - 3,2 | 139,2 | - 4,4 | 141,1 | - 2,0 | (133,2) |
| | ELEKTROTECHNISCHE INDUSTRIE INLAND | | | | | | | | |
| 1974 | NOV | 147,4 | + 0,8 | - 1,3 | 138,2 | - 0,5 | 138,6 | + 0,1 | 135,7 |
| | DEZ | 156,3 | + 3,5 | + 6,0 | 137,2 | - 0,7 | 136,6 | - 1,4 | 134,2 |
| 1975 | JAN | 125,7 | - 2,4 | -19,6 | 134,0 | - 2,3 | 131,7 | - 3,6 | 132,9 |
| | FEB | 117,2 | - 8,6 | - 6,8 | 128,3 | - 4,3 | 128,3 | - 2,6 | 131,9 |
| | MAR | 127,8 | -12,2 | + 9,0 | 122,5 | - 4,5 | 127,3 | - 0,8 | 130,0 |
| | APR | 125,5 | - 3,2 | - 1,8 | 132,9 | + 8,5 | 132,2 | + 3,8 | 129,1 |
| | MAI | 118,9 | -14,6 | - 5,3 | 123,6 | - 7,0 | 125,5 | - 5,1 | (128,1) |
| | JUN | 130,6 | - 4,9 | + 9,8 | 131,9 | + 6,7 | 129,5 | + 3,2 | (127,3) |
| | JUL | 118,0 | -10,3 | - 9,6 | 129,4 | - 1,9 | 128,6 | - 0,7 | (127,0) |
| | AUG | 113,4 | - 7,0 | - 3,9 | 128,0 | - 1,1 | 129,0 | + 0,3 | (127,6) |
| | SEP* | 158,1 | + 3,4 | +39,4 | 146,5 | +14,5 | 145,1 | +12,5 | (128,0) |
| | OKT | 147,3 | - 1,4 | - 6,8 | 135,7 | - 7,4 | 133,4 | - 8,1 | (129,4) |
| | NOV | 140,5 | - 4,7 | - 4,6 | 131,7 | - 2,9 | 133,7 | + 0,2 | (127,9) |
| | ELEKTROTECHNISCHE INDUSTRIE AUSLAND | | | | | | | | |
| 1974 | NOV | 188,4 | +15,8 | +11,5 | 176,9 | + 2,9 | 177,5 | + 3,6 | 170,2 |
| | DEZ | 197,9 | +17,9 | + 5,0 | 175,6 | - 0,7 | 172,4 | - 2,9 | 171,0 |
| 1975 | JAN | 143,6 | - 1,3 | -27,4 | 163,7 | - 6,8 | 163,1 | - 5,4 | 169,8 |
| | FEB | 153,6 | - 0,8 | + 7,0 | 164,2 | + 0,3 | 164,2 | + 0,7 | 167,6 |
| | MAR | 173,4 | + 0,3 | +12,9 | 165,2 | + 0,6 | 168,2 | + 2,4 | 169,1 |
| | APR | 176,5 | + 8,0 | + 1,8 | 179,6 | + 8,7 | 177,9 | + 5,8 | 171,7 |
| | MAI | 157,9 | -10,6 | -10,5 | 160,6 | -10,6 | 163,3 | - 8,2 | (172,4) |
| | JUN | 181,5 | + 8,2 | +14,9 | 181,9 | +13,3 | 180,0 | +10,2 | (173,1) |
| | JUL | 166,7 | - 5,4 | - 8,2 | 167,6 | - 7,9 | 167,0 | - 7,2 | (173,8) |
| | AUG | 161,2 | + 5,1 | - 3,3 | 176,8 | + 5,5 | 177,4 | + 6,2 | (174,3) |
| | SEP | 209,5 | + 0,8 | +30,0 | 194,1 | + 9,8 | 191,1 | + 7,7 | (174,6) |
| | OKT | 172,6 | + 2,1 | -17,6 | 176,9 | - 8,9 | 176,9 | - 7,4 | (172,8) |
| | NOV | 174,7 | - 7,3 | + 1,2 | 163,7 | - 7,5 | 164,2 | - 7,2 | (153,4) |

5. UMSATZE DER INDUSTRIE UND DES BAUHAUPTGEBERBES

5.1. WERTINDEX (1970 = 100)

| JAHR | MONAT | ORIGINALWERT | | | SAISONBEREINIGTER WERT | | SAISON- UND ARBEITSTÄGLICH BEREINIGTER WERT | | GLATTE KOMPONENTE |
|---|---|--------------|------------------------|--------------------------|------------------------|---|--|---|----------------------|
| | | INDEX | VERÄNDERUNG VORJAHR | IN O/O GEGEN VORMONAT | INDEX | VERÄNDERUNG IN O/O GEGEN VORMONAT | INDEX | VERÄNDERUNG IN O/O GEGEN VORMONAT | INDEX |
| EISEN-, BLECH- UND METALLWARENINDUSTRIE INSGESAMT | | | | | | | | | |
| 1974 | NOV | 128,0 | - 3,3 | - 9,9 | 121,2 | - 4,3 | 122,8 | - 1,8 | 123,0 |
| | DEZ | 110,1 | - 3,6 | -14,0 | 119,5 | - 1,4 | 121,3 | - 1,2 | 121,6 |
| 1975 | JAN | 116,7 | - 5,5 | + 6,0 | 120,1 | + 0,5 | 120,1 | - 1,0 | 120,5 |
| | FEB | 115,5 | - 5,2 | - 1,0 | 119,4 | - 0,6 | 119,4 | - 0,6 | 119,0 |
| | MAR | 118,6 | -11,9 | + 2,7 | 114,0 | - 4,5 | 116,3 | - 2,6 | 118,7 |
| | APR | 129,3 | - 1,4 | + 9,0 | 125,5 | +10,1 | 123,2 | + 5,9 | 118,9 |
| | MAI | 114,3 | -16,3 | -11,6 | 111,3 | -11,3 | 114,6 | - 7,0 | (119,2) |
| | JUN | 121,8 | - 0,5 | + 6,6 | 123,5 | +11,0 | 121,1 | + 5,7 | (119,8) |
| | JUL | 117,8 | - 8,0 | - 3,3 | 124,8 | + 1,1 | 122,9 | + 1,5 | (121,1) |
| | AUG | 106,0 | - 4,5 | -10,0 | 117,8 | - 5,6 | 119,8 | - 2,5 | (124,7) |
| | SEP | 131,0 | + 0,5 | +23,6 | 127,3 | + 8,1 | 126,2 | + 5,3 | (123,2) |
| | OKT | 141,0 | - 0,7 | + 7,6 | 125,9 | - 1,1 | 123,9 | - 1,8 | (124,7) |
| | NOV | 127,3 | - 0,5 | - 9,7 | 120,2 | - 4,5 | 121,8 | - 1,7 | (117,8) |
| | EISEN-, BLECH- UND METALLWARENINDUSTRIE INLAND | | | | | | | | |
| 1974 | NOV | 121,6 | - 5,2 | - 9,7 | 114,8 | - 3,9 | 116,3 | - 1,2 | 116,3 |
| | DEZ | 103,2 | - 5,7 | -15,1 | 113,3 | - 1,3 | 114,9 | - 1,2 | 115,3 |
| 1975 | JAN | 111,0 | - 6,2 | + 7,6 | 114,4 | + 1,0 | 114,4 | - 0,4 | 114,7 |
| | FEB | 110,0 | - 5,1 | - 0,9 | 114,2 | - 0,2 | 114,2 | - 0,2 | 113,7 |
| | MAR | 113,0 | -11,0 | + 2,7 | 109,5 | - 4,1 | 111,6 | - 2,3 | 113,8 |
| | APR | 123,2 | - 0,7 | + 9,0 | 120,5 | +10,0 | 118,4 | + 6,1 | 114,3 |
| | MAI | 110,4 | -14,7 | -10,4 | 107,4 | -10,9 | 110,5 | - 6,7 | (114,8) |
| | JUN | 117,2 | + 1,5 | + 6,2 | 118,9 | +10,7 | 116,9 | + 5,8 | (115,6) |
| | JUL | 114,0 | - 5,2 | - 2,7 | 120,4 | + 1,3 | 118,5 | + 1,4 | (117,0) |
| | AUG | 104,2 | - 1,7 | - 8,6 | 114,4 | - 5,0 | 116,3 | - 1,9 | (120,7) |
| | SEP | 127,7 | + 3,2 | +22,6 | 123,1 | + 7,6 | 122,2 | + 5,1 | (119,7) |
| | OKT | 137,4 | + 2,0 | + 7,6 | 122,2 | - 0,7 | 120,4 | - 1,5 | (121,3) |
| | NOV | 123,8 | + 1,8 | - 9,9 | 116,7 | - 4,5 | 118,2 | - 1,8 | (115,1) |
| | EISEN-, BLECH- UND METALLWARENINDUSTRIE AUSLAND | | | | | | | | |
| 1974 | NOV | 160,4 | + 5,2 | -10,3 | 154,4 | - 6,1 | 156,0 | - 4,2 | 159,2 |
| | DEZ | 144,5 | + 4,6 | - 9,9 | 151,4 | - 1,9 | 154,0 | - 1,3 | 154,8 |
| 1975 | JAN | 145,0 | - 3,1 | + 0,3 | 148,5 | - 1,9 | 148,9 | - 3,3 | 152,3 |
| | FEB | 143,6 | - 5,3 | - 1,0 | 146,5 | - 1,3 | 146,5 | - 1,6 | 147,3 |
| | MAR | 146,5 | -15,4 | + 2,0 | 136,9 | - 6,6 | 139,9 | - 4,5 | 144,2 |
| | APR | 159,7 | - 4,3 | + 9,0 | 151,7 | +10,8 | 148,9 | + 6,4 | 141,9 |
| | MAI | 133,7 | -22,5 | -16,3 | 131,5 | -13,3 | 136,7 | - 8,2 | (140,3) |
| | JUN | 145,2 | - 7,6 | + 8,6 | 147,5 | +12,2 | 143,2 | + 4,8 | (139,5) |
| | JUL | 137,0 | -17,7 | - 5,6 | 145,7 | - 1,2 | 143,9 | + 0,5 | (139,5) |
| | AUG | 115,4 | -15,2 | -15,8 | 128,6 | -11,7 | 130,9 | - 9,0 | (140,1) |
| | SEP | 147,8 | - 9,7 | +28,1 | 149,0 | +15,9 | 147,7 | +12,8 | (141,5) |
| | OKT | 159,0 | -11,1 | + 7,6 | 143,7 | - 3,6 | 140,6 | - 4,8 | (138,6) |
| | NOV | 144,8 | - 9,7 | - 8,9 | 139,8 | - 2,7 | 141,5 | + 0,6 | (139,0) |
| | TEXTILINDUSTRIE INSGESAMT | | | | | | | | |
| 1974 | NOV | 122,3 | + 2,6 | -10,6 | 115,0 | - 4,0 | 115,0 | - 2,4 | 113,1 |
| | DEZ | 96,9 | - 2,1 | -20,8 | 110,8 | - 3,7 | 113,0 | - 1,7 | 112,4 |
| 1975 | JAN | 113,3 | - 6,5 | +16,9 | 109,7 | - 1,0 | 109,1 | - 3,5 | (112,0) |
| | FEB | 113,1 | - 8,1 | - 0,2 | 108,0 | - 1,5 | 108,0 | - 1,0 | (111,6) |
| | MAR | 111,6 | -14,1 | - 1,3 | 102,1 | - 5,5 | 105,4 | - 2,4 | (111,3) |
| | APR | 114,8 | - 7,0 | + 2,9 | 110,7 | + 8,4 | 108,9 | + 3,3 | (110,6) |
| | MAI | 97,7 | -20,2 | -14,9 | 97,4 | -12,0 | 101,8 | - 6,5 | (110,2) |
| | JUN | 103,3 | - 3,8 | + 5,7 | 109,3 | +12,2 | 109,1 | + 7,2 | (110,0) |
| | JUL | 102,5 | - 8,0 | - 0,8 | 111,7 | + 2,2 | 109,3 | + 0,2 | (109,9) |
| | AUG | 90,5 | - 3,7 | -11,7 | 107,9 | - 3,4 | 109,2 | - 0,1 | (109,9) |
| | SEP | 118,8 | - 0,7 | +31,3 | 114,9 | + 6,5 | 113,3 | + 3,8 | (110,1) |
| | OKT | 131,0 | - 4,2 | +10,3 | 112,7 | - 1,9 | 109,8 | - 3,1 | (110,3) |
| | NOV | 119,0 | - 2,7 | - 9,2 | 112,4 | - 0,3 | 113,4 | + 3,3 | (111,9) |
| | TEXTILINDUSTRIE INLAND | | | | | | | | |
| 1974 | NOV | 119,9 | + 4,3 | -10,9 | 111,8 | - 4,0 | 111,9 | - 2,2 | 109,4 |
| | DEZ | 93,5 | + 0,6 | -22,0 | 108,3 | - 3,1 | 110,2 | - 1,5 | 109,0 |
| 1975 | JAN | 110,4 | - 4,5 | +18,1 | 106,9 | - 1,3 | 106,2 | - 3,6 | (108,8) |
| | FEB | 110,3 | - 5,1 | - 0,1 | 105,8 | - 1,0 | 105,8 | - 0,4 | (108,6) |
| | MAR | 108,5 | -11,1 | - 1,6 | 100,2 | - 5,3 | 103,3 | - 2,4 | (108,4) |
| | APR | 112,2 | - 3,8 | + 3,4 | 109,0 | + 8,8 | 107,3 | + 3,9 | (107,9) |
| | MAI | 95,1 | -18,1 | -15,2 | 95,6 | -12,3 | 99,9 | - 6,9 | (107,6) |
| | JUN | 100,7 | - 0,5 | + 5,9 | 107,3 | +12,2 | 107,1 | + 7,2 | (107,4) |
| | JUL | 99,5 | - 6,2 | - 1,2 | 108,5 | + 1,1 | 106,2 | - 0,8 | (107,2) |
| | AUG | 88,8 | - 1,7 | -10,8 | 104,9 | - 3,3 | 106,3 | + 0,1 | (106,9) |
| | SEP | 116,0 | - 0,7 | +30,6 | 110,7 | + 5,5 | 109,1 | + 2,6 | (106,7) |
| | OKT | 128,1 | - 4,8 | +10,4 | 108,7 | - 1,8 | 106,0 | - 2,8 | (106,5) |
| | NOV | 115,5 | - 3,7 | - 9,8 | 107,8 | - 0,8 | 108,9 | + 2,7 | (107,0) |
| | TEXTILINDUSTRIE AUSLAND | | | | | | | | |
| 1974 | NOV | 137,0 | - 5,6 | - 9,6 | 135,4 | - 5,2 | 136,1 | - 2,7 | (133,1) |
| | DEZ | 117,8 | -14,0 | -14,0 | 124,7 | - 7,9 | 128,7 | - 5,4 | (128,5) |
| 1975 | JAN | 131,5 | -15,7 | +11,6 | 129,5 | + 3,8 | 129,2 | + 0,4 | (124,5) |
| | FEB | 130,5 | -21,2 | - 0,8 | 123,1 | - 4,9 | 123,1 | - 4,7 | (121,3) |
| | MAR | 130,3 | -27,2 | - 0,2 | 115,1 | - 6,5 | 116,8 | - 5,1 | (119,3) |
| | APR | 130,7 | -20,8 | + 0,3 | 123,2 | + 7,0 | 120,9 | + 3,5 | (118,7) |
| | MAI | 114,0 | -29,4 | -12,8 | 110,8 | -10,1 | 113,6 | - 6,0 | (119,4) |
| | JUN | 119,1 | -18,3 | + 4,5 | 120,8 | + 9,0 | 122,0 | + 7,4 | (122,4) |
| | JUL | 121,1 | -15,9 | + 1,7 | 132,4 | + 9,6 | 129,4 | + 6,1 | (126,1) |
| | AUG | 100,9 | -13,9 | -16,7 | 124,1 | - 6,3 | 126,0 | - 2,6 | (130,2) |
| | SEP | 135,9 | - 1,0 | +34,7 | 141,3 | +13,9 | 141,6 | +12,4 | (140,8) |
| | OKT | 148,7 | - 1,8 | + 9,4 | 140,6 | - 0,5 | 137,9 | - 2,6 | (147,5) |
| | NOV | 140,8 | + 2,8 | - 5,3 | 137,0 | - 2,6 | 138,7 | + 0,6 | (131,1) |

5. UMSATZE DER INDUSTRIE UND DES BAUHAUPTGEBERDES

5.1. WERTINDEX (1970 = 100)

| JAHR | MONAT | ORIGINALWERT | | | SAISONBEREINIGTER WERT | | SAISON- UND ARBEITSTÄETGLICH BEREINIGTER WERT | | GLATTE KOMPONENTE | |
|--------------------------------|-------------------------------|--------------|------------------------|--------------------------|------------------------|---|--|---|----------------------|-------|
| | | INDEX | VERÄNDERUNG VORJAHR | IN O/O GEGEN VORMONAT | INDEX | VERÄNDERUNG IN O/O GEGEN VORMONAT | INDEX | VERÄNDERUNG IN O/O GEGEN VORMONAT | INDEX | |
| BEKLEIDUNGSINDUSTRIE INSGESAMT | | | | | | | | | | |
| 1974 | NOV | 124,0 | +11,1 | -25,5 | 124,8 | - 3,1 | 126,9 | + 0,5 | 121,4 | |
| | DEZ | 91,2 | +20,3 | -26,5 | 127,0 | + 1,8 | 126,0 | - 0,7 | 121,2 | |
| 1975 | JAN | 121,9 | + 4,3 | +33,7 | 120,0 | - 5,5 | 120,2 | - 4,6 | 121,9 | |
| | FEB | 131,6 | + 7,5 | + 8,0 | 122,2 | + 1,8 | 122,2 | + 1,7 | 122,6 | |
| | MAR | 143,4 | + 5,1 | + 9,0 | 122,5 | + 0,2 | 123,0 | + 0,7 | 123,1 | |
| | APR | 135,5 | + 6,4 | - 5,5 | 126,2 | + 3,0 | 123,8 | + 0,7 | 124,3 | |
| | MAI | 97,8 | -10,4 | -27,8 | 113,0 | -10,5 | 116,1 | - 6,2 | 124,3 | |
| | JUN | 86,1 | +13,6 | -12,0 | 124,0 | + 9,7 | 125,2 | + 7,8 | 125,0 | |
| | JUL | 108,0 | + 3,9 | +25,4 | 124,7 | + 0,6 | 122,2 | - 2,4 | (124,9) | |
| | AUG | 120,3 | + 1,4 | +11,4 | 119,7 | - 4,0 | 121,7 | - 0,4 | (124,6) | |
| | SEP | 161,1 | + 7,1 | +33,9 | 131,1 | + 9,5 | 128,1 | + 5,3 | (124,2) | |
| | OKT | 157,0 | - 5,7 | - 2,5 | 119,8 | - 8,6 | 119,8 | - 6,5 | (123,5) | |
| | NOV | 130,3 | + 5,1 | -17,0 | 131,2 | + 9,5 | 132,3 | +10,4 | (122,5) | |
| | BEKLEIDUNGSINDUSTRIE INLAND | | | | | | | | | |
| 1974 | NOV | 122,6 | +11,1 | -24,3 | 121,8 | - 2,6 | 123,1 | + 0,1 | 118,2 | |
| | DEZ | 90,7 | +20,0 | -26,0 | 124,0 | + 1,8 | 122,8 | - 0,2 | 118,0 | |
| 1975 | JAN | 119,3 | + 4,6 | +31,5 | 117,4 | - 5,3 | 117,3 | - 4,5 | 118,6 | |
| | FEB | 126,2 | + 6,7 | + 5,8 | 118,6 | + 1,0 | 118,6 | + 1,1 | 119,2 | |
| | MAR | 137,8 | + 4,2 | + 9,2 | 118,6 | + 0,0 | 119,4 | + 0,7 | 119,5 | |
| | APR | 131,5 | + 5,5 | - 4,6 | 122,3 | + 3,1 | 120,6 | + 1,0 | 120,5 | |
| | MAI | 96,0 | -10,8 | -27,0 | 109,6 | -10,4 | 112,9 | - 6,4 | 120,4 | |
| | JUN | 85,0 | +12,4 | -11,5 | 120,4 | + 9,9 | 122,0 | + 8,1 | 121,0 | |
| | JUL | 104,5 | + 3,1 | +22,9 | 120,7 | + 0,2 | 118,6 | - 2,8 | (120,7) | |
| | AUG | 114,6 | + 0,3 | + 9,7 | 115,3 | - 4,5 | 116,8 | - 1,5 | (120,2) | |
| | SEP | 152,8 | + 5,8 | +33,3 | 125,6 | + 8,9 | 122,3 | + 4,7 | (119,5) | |
| | OKT | 150,9 | - 6,8 | - 1,2 | 114,8 | - 8,6 | 115,3 | - 5,7 | (118,6) | |
| | NOV | 126,8 | + 3,4 | -16,0 | 125,9 | + 9,7 | 126,5 | + 9,7 | (117,3) | |
| | BEKLEIDUNGSINDUSTRIE AUSLAND | | | | | | | | | |
| 1974 | NOV | 150,3 | +12,3 | -40,8 | 176,4 | - 9,4 | 179,2 | - 6,0 | 184,0 | |
| | DEZ | 101,8 | +28,1 | -32,3 | 178,9 | + 1,4 | 185,2 | + 3,3 | 183,5 | |
| 1975 | JAN | 170,8 | - 0,6 | +67,8 | 182,5 | + 2,0 | 183,1 | - 1,1 | 185,0 | |
| | FEB | 234,9 | +16,7 | +37,5 | 189,6 | + 3,9 | 189,6 | + 3,5 | 188,2 | |
| | MAR | 250,5 | +15,5 | + 6,6 | 195,7 | + 3,2 | 194,8 | + 2,7 | 190,8 | |
| | APR | 212,3 | +19,9 | -15,2 | 201,3 | + 2,9 | 198,9 | + 2,1 | 194,9 | |
| | MAI | 131,8 | - 3,4 | -37,9 | 180,8 | -10,2 | 190,0 | - 4,5 | 196,4 | |
| | JUN | 106,5 | +35,3 | -19,2 | 193,4 | + 7,0 | 191,1 | + 0,6 | 201,4 | |
| | JUL | 175,4 | +16,8 | +64,7 | 204,0 | + 5,5 | 199,8 | + 4,6 | (205,1) | |
| | AUG | 229,8 | +14,3 | +31,0 | 201,9 | - 1,0 | 206,3 | + 3,3 | (209,0) | |
| | SEP | 320,2 | +20,8 | +39,3 | 233,3 | +15,6 | 231,3 | +12,1 | (213,2) | |
| | OKT | 271,9 | + 7,0 | -15,1 | 210,9 | - 9,6 | 208,1 | -10,0 | (217,7) | |
| | NOV | 197,8 | +31,6 | -27,3 | 228,9 | + 8,5 | 229,6 | +10,3 | (222,4) | |
| | BAUHAUPTGEWERBE | | | | | | | | | |
| 1974 | OKT | 161,3 | + 0,7 | + 9,1 | 141,0 | + 4,2 | 138,6 | + 1,8 | 132,7 | |
| | NOV | 155,5 | - 4,7 | - 3,6 | 131,9 | - 6,5 | 133,2 | - 3,9 | (131,7) | |
| | DEZ | 201,1 | + 2,1 | +29,3 | 132,6 | + 0,5 | 133,3 | + 0,1 | (130,7) | |
| 1975 | JAN | 109,2 | - 2,2 | -45,7 | 133,7 | + 0,8 | 131,2 | - 1,6 | (130,8) | |
| | FEB | 93,8 | - 2,2 | -14,1 | 134,6 | + 0,7 | 134,6 | + 2,6 | (129,7) | |
| | MAR | 97,1 | -13,6 | + 3,5 | 123,9 | - 7,9 | 128,7 | - 4,4 | (128,9) | |
| | APR | 105,4 | - 8,6 | + 8,5 | 127,2 | + 2,7 | 125,6 | - 2,4 | (127,0) | |
| | MAI | 103,1 | -20,0 | - 2,2 | 117,2 | - 7,9 | 119,3 | - 5,0 | (125,8) | |
| | JUN | 118,2 | - 6,3 | +14,6 | 124,6 | + 6,3 | 125,7 | + 5,4 | (124,8) | |
| | JUL | 124,6 | -13,0 | + 5,4 | 120,0 | - 3,7 | 117,1 | - 6,8 | (123,2) | |
| | AUG | 118,7 | -14,3 | - 4,7 | 118,1 | - 1,6 | 119,9 | + 2,4 | (121,5) | |
| | SEP | 133,3 | - 9,8 | +12,3 | 121,3 | + 2,7 | 120,7 | + 0,7 | (119,7) | |
| | OKT | 155,1 | - 3,8 | +16,4 | 131,5 | + 8,4 | 128,6 | + 6,5 | (117,9) | |
| | WOHNUNGSBAU | | | | | | | | | |
| | 1974 | OKT | 168,2 | -10,4 | + 6,7 | 145,0 | - 2,6 | 142,7 | - 4,5 | 141,5 |
| NOV | | 157,6 | -13,1 | - 6,3 | 138,0 | - 4,8 | 139,4 | - 2,3 | (139,3) | |
| DEZ | | 221,3 | + 1,3 | +40,4 | 143,6 | + 4,1 | 142,1 | + 1,9 | (137,0) | |
| 1975 | JAN | 111,9 | - 8,3 | -49,4 | 142,7 | - 0,6 | 138,5 | - 2,5 | (135,8) | |
| | FEB | 95,5 | -15,2 | -14,7 | 138,1 | - 3,2 | 138,1 | - 0,3 | (133,5) | |
| | MAR | 99,4 | -23,4 | + 4,1 | 125,3 | - 9,3 | 132,6 | - 4,0 | (131,4) | |
| | APR | 111,8 | -15,3 | +12,5 | 131,9 | + 5,3 | 130,8 | - 1,4 | (128,1) | |
| | MAI | 104,4 | -29,8 | - 6,6 | 114,4 | -13,3 | 116,2 | -11,2 | (125,7) | |
| | JUN | 117,8 | -16,2 | +12,8 | 122,3 | + 6,9 | 123,7 | + 6,5 | (123,4) | |
| | JUL | 115,8 | -23,5 | - 1,7 | 113,6 | - 7,1 | 110,9 | -10,3 | (120,3) | |
| | AUG | 113,6 | -23,9 | - 1,9 | 114,1 | + 0,4 | 116,4 | + 5,0 | (117,0) | |
| | SEP | 122,0 | -22,6 | + 7,4 | 114,1 | + 0,0 | 112,9 | - 3,0 | (113,6) | |
| | OKT | 153,3 | - 8,9 | +25,7 | 125,9 | +10,3 | 122,5 | + 8,5 | (110,1) | |
| | ÖFFENTLICHER- UND VERKEHRSBAU | | | | | | | | | |
| | 1974 | OKT | 165,3 | +16,0 | +16,2 | 140,7 | +11,0 | 138,1 | + 8,1 | 127,5 |
| NOV | | 163,3 | + 7,8 | - 1,2 | 129,9 | - 7,7 | 130,7 | - 5,4 | (127,7) | |
| DEZ | | 198,7 | + 9,9 | +21,7 | 129,3 | - 0,5 | 130,4 | - 0,2 | (127,8) | |
| 1975 | JAN | 108,4 | +10,2 | -45,4 | 129,8 | + 0,4 | 127,3 | - 2,4 | (129,1) | |
| | FEB | 87,8 | +10,6 | -19,0 | 131,2 | + 1,1 | 131,2 | + 3,1 | (128,9) | |
| | MAR | 89,1 | - 7,3 | + 1,5 | 121,2 | - 7,6 | 126,5 | - 3,6 | (128,9) | |
| | APR | 97,8 | - 0,4 | + 9,8 | 126,5 | + 4,4 | 124,7 | - 1,4 | (127,8) | |
| | MAI | 99,7 | -14,9 | + 1,9 | 117,4 | - 7,2 | 119,4 | - 4,3 | (127,0) | |
| | JUN | 116,6 | + 1,9 | +17,0 | 126,4 | + 7,7 | 128,4 | + 7,5 | (126,3) | |
| | JUL | 127,2 | - 4,6 | + 9,1 | 123,1 | - 2,6 | 119,9 | - 6,6 | (125,3) | |
| | AUG | 126,1 | - 1,8 | - 0,9 | 123,5 | + 0,3 | 124,8 | + 4,1 | (124,0) | |
| | SEP | 140,7 | - 1,1 | +11,6 | 125,3 | + 1,5 | 124,6 | - 0,2 | (122,5) | |
| | OKT | 160,2 | - 3,1 | +13,9 | 133,4 | + 6,5 | 130,6 | + 4,8 | (121,1) | |

5. UMSATZE DER INDUSTRIE UND DES BAUHAUPTGEWERBES

5.2. VOLUMENINDEX (1970 = 100)

| JAHR | MONAT | ORIGINALWERT | | | SAISONBEREINIGTER WERT | | SAISON- UND ARBEITSTÄEGLICH BEREINIGTER WERT | | GLATTE KOMPONENTE |
|--|-------|--------------|------------------------|--------------------------|------------------------|---|---|---|----------------------|
| | | INDEX | VERÄNDERUNG VORJAHR | IN O/O GEGEN VORMONAT | INDEX | VERÄNDERUNG IN O/O GEGEN VORMONAT | INDEX | VERÄNDERUNG IN O/O GEGEN VORMONAT | INDEX |
| VERARBEITENDE INDUSTRIE (OHNE NAHRUNGS- UND GENUSSMITTELINDUSTRIE) INSGESAMT | | | | | | | | | |
| 1974 | NOV | 109,4 | - 7,0 | - 8,8 | 104,9 | - 4,3 | 105,6 | - 2,1 | 106,0 |
| | DEZ | 104,2 | - 5,5 | - 4,8 | 104,9 | + 0,0 | 106,5 | + 0,9 | 105,2 |
| 1975 | JAN | 97,8 | - 9,4 | - 6,1 | 102,2 | - 2,6 | 101,8 | - 4,4 | (104,7) |
| | FEB | 96,9 | - 9,2 | - 0,9 | 102,4 | + 0,2 | 102,4 | + 0,6 | (104,1) |
| | MAR | 101,7 | -13,1 | + 5,0 | 97,9 | - 4,4 | 100,3 | - 2,1 | (103,7) |
| | APR | 107,4 | - 3,8 | + 5,6 | 107,2 | + 9,5 | 105,5 | + 5,2 | (103,2) |
| | MAI | 96,6 | -17,0 | -10,1 | 94,6 | -11,8 | 98,2 | - 6,9 | (102,7) |
| | JUN | 103,0 | - 2,4 | + 6,6 | 104,9 | +10,9 | 103,7 | + 5,6 | (102,6) |
| | JUL | 98,8 | -10,0 | - 4,1 | 102,7 | - 2,1 | 101,0 | - 2,6 | (102,5) |
| | AUG | 90,1 | - 9,3 | - 8,8 | 99,1 | - 3,5 | 100,5 | - 0,5 | (102,7) |
| | SEP | 112,5 | - 1,2 | +24,9 | 106,2 | + 7,2 | 104,6 | + 4,1 | (102,9) |
| | OKT | 116,4 | - 3,0 | + 3,5 | 104,5 | - 1,6 | 102,3 | - 2,2 | (103,4) |
| | NOV | 109,2 | - 0,2 | - 6,2 | 105,3 | + 0,8 | 106,1 | + 3,7 | (104,7) |
| VERARBEITENDE INDUSTRIE (OHNE NAHRUNGS- UND GENUSSMITTELINDUSTRIE) INLAND | | | | | | | | | |
| 1974 | NOV | 101,5 | - 8,8 | - 9,6 | 97,2 | - 3,8 | 97,9 | - 1,4 | 98,0 |
| | DEZ | 93,8 | - 7,5 | - 7,6 | 97,0 | - 0,2 | 98,5 | + 0,6 | 97,5 |
| 1975 | JAN | 91,0 | - 9,4 | - 3,0 | 95,5 | - 1,5 | 95,3 | - 3,2 | (96,9) |
| | FEB | 90,0 | - 8,9 | - 1,1 | 95,8 | + 0,3 | 95,8 | + 0,5 | (96,5) |
| | MAR | 94,9 | -11,4 | + 5,4 | 92,1 | - 3,9 | 94,3 | - 1,6 | (96,1) |
| | APR | 100,4 | - 2,9 | + 5,8 | 100,3 | + 8,9 | 98,6 | + 4,6 | (95,8) |
| | MAI | 89,5 | -16,9 | -10,9 | 87,9 | -12,4 | 91,4 | - 7,3 | (95,5) |
| | JUN | 94,9 | - 2,5 | + 6,0 | 97,1 | +10,5 | 96,0 | + 5,0 | (95,5) |
| | JUL | 92,4 | - 9,8 | - 2,6 | 95,6 | - 1,5 | 93,9 | - 2,2 | (95,6) |
| | AUG | 85,7 | - 8,0 | - 7,3 | 92,6 | - 3,1 | 93,9 | + 0,0 | (95,8) |
| | SEP | 107,0 | + 0,7 | +24,9 | 99,8 | + 7,8 | 98,3 | + 4,7 | (96,2) |
| | OKT | 111,0 | - 1,2 | + 3,7 | 97,9 | - 1,9 | 95,9 | - 2,4 | (96,7) |
| | NOV | 101,1 | - 0,4 | - 8,9 | 97,3 | - 0,6 | 98,3 | + 2,5 | (97,7) |
| VERARBEITENDE INDUSTRIE (OHNE NAHRUNGS- UND GENUSSMITTELINDUSTRIE) AUSLAND | | | | | | | | | |
| 1974 | NOV | 134,0 | - 2,7 | - 6,8 | 129,6 | - 5,1 | 130,4 | - 3,6 | 129,9 |
| | DEZ | 137,8 | - 0,7 | + 2,8 | 130,5 | + 0,7 | 131,5 | + 0,8 | 128,0 |
| 1975 | JAN | 119,1 | - 9,3 | -13,6 | 124,5 | - 4,6 | 123,7 | - 5,9 | 127,0 |
| | FEB | 118,9 | - 9,4 | - 0,2 | 123,9 | - 0,5 | 123,9 | + 0,2 | 125,2 |
| | MAR | 123,7 | -16,4 | + 4,0 | 116,3 | - 6,1 | 118,9 | - 4,0 | 124,2 |
| | APR | 130,3 | - 5,2 | + 5,3 | 129,2 | +11,1 | 127,8 | + 7,5 | 123,1 |
| | MAI | 119,6 | -16,9 | - 8,2 | 116,0 | -10,2 | 119,1 | - 6,8 | (122,3) |
| | JUN | 129,7 | - 1,6 | + 8,4 | 130,2 | +12,2 | 127,7 | + 7,2 | (122,0) |
| | JUL | 119,8 | -10,2 | - 7,6 | 126,1 | - 3,1 | 125,2 | - 2,0 | (122,3) |
| | AUG | 104,6 | -11,1 | -12,7 | 120,6 | - 4,4 | 122,0 | - 2,6 | (123,7) |
| | SEP | 130,4 | - 5,1 | +24,7 | 127,4 | + 5,6 | 126,1 | + 3,4 | (125,6) |
| | OKT | 134,1 | - 6,7 | + 2,8 | 127,8 | + 0,3 | 126,4 | + 0,2 | (127,6) |
| | NOV | 135,6 | + 1,2 | + 1,1 | 131,3 | + 2,7 | 132,3 | + 4,7 | (128,2) |
| GRUNDSTOFF- UND PRODUKTIONSGÜTERINDUSTRIEN INSGESAMT | | | | | | | | | |
| 1974 | NOV | 111,9 | - 8,1 | -12,3 | 110,8 | - 5,9 | 111,6 | - 3,8 | 112,2 |
| | DEZ | 95,0 | - 9,4 | -15,1 | 107,8 | - 2,7 | 110,0 | - 1,4 | 110,4 |
| 1975 | JAN | 107,2 | - 8,9 | +12,8 | 108,8 | + 0,9 | 108,1 | - 1,7 | 108,8 |
| | FEB | 102,5 | - 9,1 | - 4,4 | 107,8 | - 0,9 | 107,8 | - 0,3 | 106,3 |
| | MAR | 103,0 | -16,0 | + 0,5 | 100,5 | - 6,8 | 102,6 | - 4,8 | 104,8 |
| | APR | 110,0 | - 8,0 | + 6,8 | 109,1 | + 8,6 | 107,5 | + 4,8 | 103,4 |
| | MAI | 100,5 | -19,7 | - 8,6 | 96,8 | -11,3 | 99,6 | - 7,3 | (102,1) |
| | JUN | 103,9 | - 9,3 | + 3,4 | 102,7 | + 6,1 | 103,1 | + 3,5 | (101,5) |
| | JUL | 103,1 | -15,6 | - 0,8 | 102,7 | + 0,0 | 100,8 | - 2,2 | (100,9) |
| | AUG | 95,6 | -17,0 | - 7,3 | 98,2 | - 4,4 | 99,4 | - 1,4 | (103,2) |
| | SEP | 110,1 | - 7,1 | +15,2 | 106,7 | + 8,7 | 106,1 | + 6,7 | (104,7) |
| | OKT | 116,1 | - 9,0 | + 5,4 | 105,9 | - 0,7 | 104,0 | - 2,0 | (103,7) |
| | NOV | 108,8 | - 2,8 | - 6,3 | 107,6 | + 1,6 | 108,6 | + 4,4 | (105,9) |
| GRUNDSTOFF- UND PRODUKTIONSGÜTERINDUSTRIEN INLAND | | | | | | | | | |
| 1974 | NOV | 101,8 | -10,5 | -12,8 | 100,3 | - 5,6 | 100,8 | - 3,4 | 101,6 |
| | DEZ | 84,2 | -12,3 | -17,3 | 98,5 | - 1,8 | 100,8 | + 0,0 | 100,3 |
| 1975 | JAN | 97,3 | -10,2 | +15,6 | 99,6 | + 1,1 | 99,1 | - 1,7 | (99,4) |
| | FEB | 92,0 | -10,2 | - 5,4 | 98,7 | - 0,9 | 98,7 | - 0,4 | (98,5) |
| | MAR | 94,1 | -15,5 | + 2,3 | 92,7 | - 6,1 | 94,7 | - 4,1 | (97,7) |
| | APR | 102,1 | - 6,8 | + 8,5 | 101,3 | + 9,3 | 99,8 | + 5,4 | (96,8) |
| | MAI | 92,2 | -19,4 | - 9,7 | 88,7 | -12,4 | 92,2 | - 7,6 | (96,2) |
| | JUN | 96,5 | - 7,1 | + 4,7 | 96,8 | + 9,1 | 96,2 | + 4,3 | (95,8) |
| | JUL | 97,0 | -14,1 | + 0,5 | 94,3 | - 2,6 | 92,5 | - 3,8 | (95,2) |
| | AUG | 90,3 | -13,3 | - 6,9 | 91,7 | - 2,8 | 92,9 | + 0,4 | (95,3) |
| | SEP | 102,7 | - 5,0 | +13,7 | 97,7 | + 6,5 | 96,5 | + 3,9 | (95,6) |
| | OKT | 109,5 | - 6,2 | + 6,6 | 97,2 | - 0,5 | 95,1 | - 1,5 | (96,3) |
| | NOV | 100,7 | - 1,1 | - 8,0 | 99,1 | + 2,0 | 99,9 | + 5,0 | (96,9) |
| GRUNDSTOFF- UND PRODUKTIONSGÜTERINDUSTRIEN AUSLAND | | | | | | | | | |
| 1974 | NOV | 145,0 | - 2,2 | -10,7 | 144,4 | - 7,8 | 145,5 | - 5,1 | (146,4) |
| | DEZ | 130,6 | - 3,0 | - 9,9 | 135,0 | - 6,5 | 138,9 | - 4,5 | (143,2) |
| 1975 | JAN | 141,0 | - 5,4 | + 8,0 | 140,7 | + 4,2 | 139,6 | + 0,5 | (139,8) |
| | FEB | 138,4 | - 5,6 | - 1,8 | 139,6 | - 0,8 | 139,6 | + 0,0 | (136,5) |
| | MAR | 133,5 | -16,4 | - 3,5 | 127,5 | - 8,7 | 131,1 | - 6,1 | (133,4) |
| | APR | 137,0 | -10,3 | + 2,6 | 137,2 | + 7,6 | 134,7 | + 2,7 | (130,7) |
| | MAI | 129,1 | -19,5 | - 5,8 | 125,3 | - 8,7 | 128,5 | - 4,6 | (128,7) |
| | JUN | 129,7 | -13,3 | + 0,5 | 131,1 | + 4,6 | 132,7 | + 3,3 | (127,8) |
| | JUL | 124,1 | -18,4 | - 4,3 | 129,8 | - 1,0 | 126,5 | - 4,7 | (126,8) |
| | AUG | 114,0 | -24,3 | - 8,1 | 119,6 | - 7,9 | 121,7 | - 3,8 | (126,5) |
| | SEP | 135,4 | -10,7 | +18,8 | 135,4 | +13,2 | 135,6 | +11,4 | (129,2) |
| | OKT | 138,3 | -14,8 | + 2,1 | 131,2 | - 3,1 | 127,5 | - 6,0 | (130,7) |
| | NOV | 135,9 | - 6,3 | - 1,7 | 133,5 | + 1,8 | 136,0 | + 6,7 | (130,0) |

5. UMSATZE DER INDUSTRIE UND DES BAUHAUPTGEBERBES

5.2. VOLUMENINDEX (1970 = 100)

| JAHR | MONAT | ORIGINALWERT | | | SAISONBEREINIGTER WERT | | SAISON- UND ARBEITSTÄEGLICH BEREINIGTER WERT | | GLATTE KOMPONENTE |
|---------------------------------------|-------------------------------------|--------------|--|-------|------------------------|---|---|---|----------------------|
| | | INDEX | VERÄNDERUNG IN 0/0 GEGEN VORJAHR VORMONAT | | INDEX | VERÄNDERUNG IN 0/0 GEGEN VORMONAT | INDEX | VERÄNDERUNG IN 0/0 GEGEN VORMONAT | INDEX |
| INVESTITIONSGÜTERINDUSTRIEN INSGESAMT | | | | | | | | | |
| 1974 | NOV | 110,3 | - 5,8 | - 3,8 | 104,2 | - 2,7 | 104,8 | - 0,9 | 104,7 |
| | DEZ | 120,5 | - 2,0 | + 9,2 | 106,4 | + 2,1 | 107,6 | + 2,7 | 104,4 |
| 1975 | JAN | 91,5 | - 9,9 | -24,1 | 100,1 | - 5,9 | 99,9 | - 7,2 | (104,1) |
| | FEB | 92,1 | -10,0 | + 0,7 | 100,9 | + 0,8 | 100,9 | + 1,0 | (103,9) |
| | MAR | 101,4 | -11,0 | +10,1 | 98,1 | - 2,8 | 100,6 | - 0,3 | (103,7) |
| | APR | 107,4 | + 0,6 | + 5,9 | 109,0 | +11,1 | 107,2 | + 6,6 | (103,8) |
| | MAI | 98,3 | -14,1 | - 8,5 | 95,9 | -12,0 | 99,6 | - 7,1 | (103,7) |
| | JUN | 109,0 | + 3,2 | +10,9 | 108,2 | +12,8 | 106,2 | + 6,6 | (103,9) |
| | JUL | 99,2 | - 6,2 | - 9,0 | 105,3 | - 2,7 | 103,9 | - 2,2 | (104,3) |
| | AUG | 87,5 | - 4,1 | -11,8 | 102,0 | - 3,1 | 103,5 | - 0,4 | (104,7) |
| | SEP | 115,8 | + 2,7 | +32,3 | 108,5 | + 6,4 | 106,8 | + 3,2 | (105,4) |
| | OKT | 115,8 | + 1,0 | + 0,0 | 106,9 | - 1,5 | 104,8 | - 1,9 | (106,0) |
| | NOV | 112,0 | + 1,5 | - 3,3 | 106,9 | + 0,0 | 107,6 | + 2,7 | (108,1) |
| | INVESTITIONSGÜTERINDUSTRIEN INLAND | | | | | | | | |
| 1974 | NOV | 101,6 | - 7,7 | - 4,2 | 95,9 | - 2,1 | 96,7 | + 0,2 | 96,4 |
| | DEZ | 109,2 | - 4,0 | + 7,5 | 96,9 | + 1,0 | 98,1 | + 1,4 | 96,3 |
| 1975 | JAN | 84,1 | - 9,3 | -23,0 | 92,9 | - 4,1 | 93,0 | - 5,2 | (96,1) |
| | FEB | 85,2 | - 9,4 | + 1,3 | 94,2 | + 1,4 | 94,2 | + 1,3 | (95,9) |
| | MAR | 94,2 | - 8,0 | +10,6 | 92,6 | - 1,7 | 95,0 | + 0,8 | (95,8) |
| | APR | 98,9 | + 1,3 | + 5,0 | 101,0 | + 9,1 | 99,1 | + 4,3 | (95,9) |
| | MAI | 90,3 | -14,2 | - 8,7 | 88,4 | -12,5 | 91,8 | - 7,4 | (95,8) |
| | JUN | 98,8 | + 0,5 | + 9,4 | 97,9 | +10,7 | 96,4 | + 5,0 | (96,0) |
| | JUL | 90,9 | - 7,4 | - 8,0 | 96,5 | - 1,4 | 94,9 | - 1,6 | (96,3) |
| | AUG | 82,2 | - 5,7 | - 9,6 | 93,3 | - 3,3 | 94,8 | - 0,1 | (96,7) |
| | SEP | 111,1 | + 5,5 | +35,2 | 102,5 | + 9,9 | 100,7 | + 6,2 | (97,3) |
| | OKT | 109,7 | + 3,4 | - 1,3 | 99,4 | - 3,0 | 97,5 | - 3,2 | (97,8) |
| | NOV | 101,5 | - 0,1 | - 7,5 | 96,9 | - 2,5 | 97,9 | + 0,4 | (99,4) |
| | INVESTITIONSGÜTERINDUSTRIEN AUSLAND | | | | | | | | |
| 1974 | NOV | 130,8 | - 1,8 | - 2,8 | 124,6 | - 3,3 | 124,7 | - 2,1 | 125,5 |
| | DEZ | 147,2 | + 2,2 | +12,5 | 129,4 | + 3,9 | 130,2 | + 4,4 | 124,0 |
| 1975 | JAN | 108,6 | -10,3 | -26,2 | 118,4 | - 8,5 | 117,5 | - 9,8 | 124,0 |
| | FEB | 108,7 | -10,3 | + 0,1 | 117,5 | - 0,8 | 117,5 | + 0,0 | 123,7 |
| | MAR | 119,3 | -15,2 | + 9,8 | 111,4 | - 5,2 | 114,0 | - 3,0 | 123,2 |
| | APR | 128,1 | - 0,5 | + 7,4 | 127,1 | +14,1 | 126,0 | +10,5 | 122,8 |
| | MAI | 117,6 | -13,8 | - 8,2 | 113,2 | -10,9 | 117,2 | - 7,0 | 122,9 |
| | JUN | 133,2 | + 7,2 | +13,3 | 131,2 | +15,9 | 129,0 | +10,1 | 123,1 |
| | JUL | 119,1 | - 4,2 | -10,6 | 126,1 | - 3,9 | 124,9 | - 3,2 | (123,5) |
| | AUG | 100,1 | - 1,1 | -16,0 | 123,2 | - 2,3 | 124,6 | - 0,2 | (124,1) |
| | SEP | 127,7 | - 2,4 | +27,6 | 123,5 | + 0,2 | 121,9 | - 2,2 | (124,9) |
| | OKT | 131,0 | - 2,7 | + 2,6 | 125,8 | + 1,9 | 123,3 | + 1,1 | (125,9) |
| | NOV | 137,1 | + 4,8 | + 4,7 | 131,4 | + 4,5 | 131,6 | + 6,7 | (129,3) |
| | VERBRAUCHSGÜTERINDUSTRIEN INSGESAMT | | | | | | | | |
| 1974 | NOV | 103,2 | - 8,0 | -13,6 | 98,0 | - 3,7 | 98,7 | - 1,6 | 99,2 |
| | DEZ | 83,7 | - 8,4 | -18,9 | 97,4 | - 0,6 | 98,5 | - 0,2 | 97,9 |
| 1975 | JAN | 96,3 | - 9,1 | +15,1 | 96,5 | - 0,9 | 96,1 | - 2,4 | 97,5 |
| | FEB | 98,2 | - 7,7 | + 2,0 | 96,5 | + 0,0 | 96,5 | + 0,4 | 97,2 |
| | MAR | 100,1 | -12,4 | + 1,9 | 92,3 | - 4,4 | 94,6 | - 2,0 | 96,8 |
| | APR | 103,2 | - 5,2 | + 3,1 | 99,8 | + 8,1 | 98,3 | + 3,9 | 96,9 |
| | MAI | 86,5 | -18,6 | -16,2 | 88,5 | -11,3 | 91,7 | - 6,7 | 96,8 |
| | JUN | 88,3 | - 1,9 | + 2,1 | 98,1 | +10,8 | 97,2 | + 6,0 | 96,8 |
| | JUL | 90,7 | - 7,7 | + 2,7 | 98,3 | + 0,2 | 96,6 | - 0,6 | (97,0) |
| | AUG | 87,0 | - 4,0 | - 4,1 | 95,3 | - 3,1 | 96,6 | + 0,0 | (97,4) |
| | SEP | 109,3 | + 0,6 | +25,6 | 101,3 | + 6,3 | 99,9 | + 3,4 | (97,9) |
| | OKT | 118,1 | - 1,1 | + 8,1 | 99,5 | - 1,8 | 97,6 | - 2,3 | (98,6) |
| | NOV | 103,9 | + 0,7 | -12,0 | 100,0 | + 0,5 | 101,3 | + 3,8 | (99,5) |
| | VERBRAUCHSGÜTERINDUSTRIEN INLAND | | | | | | | | |
| 1974 | NOV | 101,0 | - 7,8 | -13,3 | 95,1 | - 3,2 | 95,9 | - 0,9 | 95,8 |
| | DEZ | 81,2 | - 7,6 | -19,6 | 94,9 | - 0,2 | 95,7 | - 0,2 | 94,7 |
| 1975 | JAN | 93,7 | - 8,0 | +15,4 | 94,0 | - 0,9 | 93,6 | - 2,2 | 94,5 |
| | FEB | 95,3 | - 6,2 | + 1,7 | 94,3 | + 0,3 | 94,3 | + 0,7 | 94,3 |
| | MAR | 97,4 | -10,7 | + 2,2 | 90,4 | - 4,1 | 92,5 | - 1,9 | 94,1 |
| | APR | 100,6 | - 3,8 | + 3,3 | 97,6 | + 8,0 | 96,2 | + 4,0 | 94,3 |
| | MAI | 84,3 | -17,4 | -16,2 | 86,5 | -11,4 | 89,5 | - 7,0 | 94,2 |
| | JUN | 85,6 | - 0,2 | + 1,5 | 95,8 | +10,8 | 95,0 | + 6,1 | 94,2 |
| | JUL | 88,1 | - 6,4 | + 2,9 | 95,7 | - 0,1 | 94,1 | - 0,9 | (94,4) |
| | AUG | 84,9 | - 2,6 | - 3,6 | 92,7 | - 3,1 | 94,0 | - 0,1 | (94,6) |
| | SEP | 106,5 | + 0,9 | +25,4 | 98,1 | + 5,8 | 96,6 | + 2,8 | (95,0) |
| | OKT | 115,3 | - 1,0 | + 8,3 | 96,1 | - 2,0 | 94,4 | - 2,3 | (95,5) |
| | NOV | 101,1 | + 0,1 | -12,3 | 96,3 | + 0,2 | 97,7 | + 3,5 | (96,2) |
| | VERBRAUCHSGÜTERINDUSTRIEN AUSLAND | | | | | | | | |
| 1974 | NOV | 121,4 | - 9,3 | -14,9 | 121,4 | - 6,8 | 121,9 | - 5,4 | 123,2 |
| | DEZ | 104,0 | -13,7 | -14,3 | 117,0 | - 3,6 | 120,0 | - 1,6 | 119,3 |
| 1975 | JAN | 116,3 | -16,4 | +11,8 | 115,9 | - 0,9 | 116,4 | - 3,0 | 116,4 |
| | FEB | 121,9 | -16,5 | + 4,8 | 114,6 | - 1,1 | 114,6 | - 1,5 | 113,3 |
| | MAR | 121,1 | -22,5 | - 0,7 | 107,5 | - 6,2 | 109,4 | - 4,5 | 112,4 |
| | APR | 123,6 | -14,0 | + 2,1 | 117,4 | + 9,2 | 115,4 | + 5,5 | 112,1 |
| | MAI | 104,2 | -25,6 | -15,7 | 105,3 | -10,3 | 108,6 | - 5,9 | (112,7) |
| | JUN | 109,3 | -11,8 | + 4,9 | 116,9 | +11,0 | 115,0 | + 5,9 | (114,3) |
| | JUL | 111,1 | -16,0 | + 1,6 | 119,7 | + 2,4 | 118,1 | + 2,7 | (116,7) |
| | AUG | 103,5 | -12,2 | - 6,8 | 115,9 | - 3,2 | 117,1 | - 0,8 | (119,6) |
| | SEP | 131,4 | - 1,5 | +27,0 | 127,7 | +10,2 | 126,9 | + 8,4 | (123,9) |
| | OKT | 139,6 | - 2,1 | + 6,2 | 128,2 | + 0,4 | 126,0 | - 0,7 | (129,5) |
| | NOV | 126,0 | + 3,8 | - 9,7 | 125,4 | - 2,2 | 126,3 | + 0,2 | (121,8) |

5. UMSATZE DER INDUSTRIE UND DES BAUHAUPTGEWERBES

5.2. VOLUMENINDEX (1970 = 100)

| JAHR | MONAT | ORIGINALWERT | | | SAISONBEREINIGTER WERT | | SAISON- UND ARBEITSTÄEGLICH BEREINIGTER WERT | | GLATTE KOMPONENTE |
|--|--|--------------|------------------------|--------------------------|------------------------|---|---|---|----------------------|
| | | INDEX | VERÄNDERUNG VORJAHR | IN O/O GEGEN VORMONAT | INDEX | VERÄNDERUNG IN O/O GEGEN VORMONAT | INDEX | VERÄNDERUNG IN O/O GEGEN VORMONAT | INDEX |
| INDUSTRIE DER STEINE UND ERDEN INSGESAMT | | | | | | | | | |
| 1974 | NOV | 101,1 | -14,5 | -14,8 | 95,1 | - 2,2 | 96,7 | + 1,5 | 95,8 |
| | DEZ | 82,6 | -10,5 | -18,3 | 96,1 | + 1,1 | 97,8 | + 1,1 | (94,3) |
| 1975 | JAN | 67,3 | -12,3 | -18,5 | 99,3 | + 3,3 | 97,7 | - 0,1 | (93,1) |
| | FEB | 66,9 | -18,1 | - 0,6 | 95,7 | - 3,6 | 95,7 | - 2,0 | (92,0) |
| | MAR | 83,8 | -17,0 | +20,8 | 89,8 | - 6,2 | 92,2 | - 3,7 | (90,5) |
| | APR | 94,7 | -13,4 | +17,2 | 93,1 | + 3,7 | 92,2 | + 0,0 | (90,1) |
| | MAI | 91,5 | -20,5 | - 3,4 | 83,1 | -10,7 | 85,4 | - 7,4 | (90,0) |
| | JUN | 97,3 | - 6,4 | + 6,3 | 90,2 | + 8,5 | 89,6 | + 4,9 | (89,5) |
| | JUL | 103,4 | - 6,9 | + 6,3 | 91,3 | + 1,2 | 89,6 | + 0,0 | (89,2) |
| | AUG | 97,3 | - 8,6 | - 5,9 | 87,6 | - 4,1 | 89,3 | - 0,3 | (88,9) |
| | SEP | 106,1 | - 5,9 | + 9,0 | 90,7 | + 3,5 | 90,3 | + 1,1 | (88,7) |
| | OKT | 113,8 | - 4,0 | + 7,3 | 90,9 | + 0,2 | 88,1 | - 2,4 | (88,7) |
| | NOV | 90,2 | -10,8 | -20,7 | 85,0 | - 6,5 | 86,6 | - 1,7 | (88,9) |
| | INDUSTRIE DER STEINE UND ERDEN INLAND | | | | | | | | |
| 1974 | NOV | 99,1 | -15,1 | -15,2 | 93,4 | - 1,7 | 95,0 | + 2,0 | 93,6 |
| | DEZ | 80,2 | -11,7 | -19,1 | 93,9 | + 0,5 | 95,7 | + 0,7 | (92,1) |
| 1975 | JAN | 64,7 | -13,2 | -19,3 | 97,4 | + 3,7 | 95,7 | + 0,0 | (90,9) |
| | FEB | 64,4 | -18,9 | - 0,5 | 93,9 | - 3,6 | 93,9 | - 1,9 | (89,8) |
| | MAR | 78,4 | -18,1 | +21,7 | 87,5 | - 6,8 | 90,0 | - 4,2 | (88,3) |
| | APR | 92,3 | -14,2 | +17,7 | 90,9 | + 3,9 | 90,0 | + 0,0 | (87,8) |
| | MAI | 89,2 | -21,4 | - 3,4 | 80,7 | -11,2 | 83,0 | - 7,8 | (87,9) |
| | JUN | 95,0 | - 6,8 | + 6,5 | 87,9 | + 8,9 | 87,3 | + 5,2 | (87,4) |
| | JUL | 102,2 | - 7,1 | + 7,6 | 89,3 | + 1,6 | 87,4 | + 0,1 | (87,1) |
| | AUG | 95,6 | - 8,4 | - 6,5 | 85,7 | - 4,0 | 87,5 | + 0,1 | (86,9) |
| | SEP | 104,4 | - 5,8 | + 9,2 | 88,7 | + 3,5 | 88,3 | + 0,9 | (86,8) |
| | OKT | 112,5 | - 3,8 | + 7,8 | 89,1 | + 0,5 | 86,3 | - 2,3 | (86,9) |
| | NOV | 88,2 | -11,0 | -21,6 | 83,3 | - 6,5 | 84,9 | - 1,6 | (87,1) |
| | INDUSTRIE DER STEINE UND ERDEN AUSLAND | | | | | | | | |
| 1974 | NOV | 156,2 | - 3,8 | - 6,6 | 143,3 | - 9,5 | 147,2 | - 6,2 | 153,9 |
| | DEZ | 149,9 | +13,2 | - 4,0 | 157,2 | + 9,7 | 156,8 | + 6,5 | 153,0 |
| 1975 | JAN | 139,1 | + 1,1 | - 7,2 | 150,6 | - 4,2 | 149,6 | - 4,6 | 152,7 |
| | FEB | 135,5 | - 7,3 | - 2,6 | 146,1 | - 3,0 | 146,1 | - 2,3 | 151,9 |
| | MAR | 147,5 | + 2,8 | + 8,9 | 152,7 | + 4,5 | 151,6 | + 3,8 | 151,9 |
| | APR | 160,5 | + 0,9 | + 8,8 | 153,1 | + 0,3 | 153,0 | + 0,9 | 151,1 |
| | MAI | 152,9 | - 3,8 | - 4,7 | 147,5 | - 3,7 | 150,4 | - 1,7 | (150,8) |
| | JUN | 161,3 | - 0,4 | + 5,5 | 156,5 | + 6,1 | 154,5 | + 2,7 | (150,2) |
| | JUL | 139,6 | - 1,9 | -13,5 | 152,5 | - 2,6 | 151,1 | - 2,2 | (148,9) |
| | AUG | 144,0 | -11,8 | + 3,2 | 142,3 | - 6,7 | 145,0 | - 4,0 | (145,5) |
| | SEP | 154,7 | - 7,2 | + 7,4 | 148,6 | + 4,4 | 149,0 | + 2,8 | (142,2) |
| | OKT | 148,2 | -11,4 | - 4,2 | 139,9 | - 5,9 | 139,8 | - 6,2 | (137,2) |
| | NOV | 144,5 | - 7,5 | - 2,5 | 132,4 | - 5,4 | 133,7 | - 4,4 | (132,0) |
| | STAHL- UND WARMWALZWERKE (MENGENINDEX) INSGESAMT | | | | | | | | |
| 1974 | NOV | 115,1 | - 2,5 | - 7,4 | 115,4 | - 4,1 | 115,5 | - 2,9 | 112,0 |
| | DEZ | 99,8 | - 7,3 | -13,3 | 109,8 | - 4,9 | 110,7 | - 4,2 | 108,1 |
| 1975 | JAN | 104,2 | -13,8 | + 4,4 | 104,5 | - 4,8 | 102,7 | - 7,2 | 104,6 |
| | FEB | 96,1 | -17,1 | - 7,8 | 98,9 | - 5,4 | 98,9 | - 3,7 | 99,6 |
| | MAR | 96,5 | -25,8 | + 0,4 | 89,8 | - 9,2 | 92,8 | - 6,2 | 95,4 |
| | APR | 93,6 | -20,7 | - 3,0 | 94,8 | + 5,6 | 93,9 | + 1,2 | 91,7 |
| | MAI | 83,1 | -36,3 | -11,2 | 79,8 | -15,8 | 84,4 | -10,1 | (88,4) |
| | JUN | 84,3 | -21,9 | + 1,4 | 90,7 | +13,7 | 89,1 | + 5,6 | (85,7) |
| | JUL | 84,5 | -30,5 | + 0,2 | 86,0 | - 5,2 | 84,6 | - 5,1 | (83,9) |
| | AUG | 77,3 | -37,1 | - 8,5 | 76,7 | -10,8 | 77,4 | - 8,5 | (84,0) |
| | SEP | 90,3 | -25,7 | +16,8 | 84,9 | +10,7 | 83,7 | + 8,1 | (82,2) |
| | OKT | 89,5 | -28,0 | - 0,9 | 85,5 | + 0,7 | 83,4 | - 0,4 | (82,1) |
| | NOV | 86,1 | -25,2 | - 3,8 | 85,8 | + 0,4 | 86,9 | + 4,2 | (79,2) |
| | STAHL- UND WARMWALZWERKE (MENGENINDEX) INLAND | | | | | | | | |
| 1974 | NOV | 95,5 | - 4,9 | - 5,1 | 97,7 | - 2,6 | 98,1 | - 0,8 | 94,2 |
| | DEZ | 80,0 | -10,2 | -16,2 | 93,7 | - 4,1 | 94,3 | - 3,9 | 91,7 |
| 1975 | JAN | 90,4 | -13,7 | +13,0 | 88,4 | - 5,7 | 87,4 | - 7,3 | 89,7 |
| | FEB | 85,8 | -12,0 | - 5,1 | 87,0 | - 1,6 | 87,0 | - 0,5 | 86,6 |
| | MAR | 85,2 | -20,1 | - 0,7 | 79,4 | - 8,7 | 81,2 | - 6,7 | 84,0 |
| | APR | 84,2 | -16,1 | - 1,2 | 82,9 | + 4,4 | 82,0 | + 1,0 | 81,9 |
| | MAI | 77,5 | -29,2 | - 8,0 | 72,0 | -13,1 | 76,5 | - 6,7 | (80,2) |
| | JUN | 77,5 | -13,8 | + 0,0 | 81,6 | +13,3 | 80,2 | + 4,8 | (79,0) |
| | JUL | 81,7 | -20,3 | + 5,4 | 80,1 | - 1,8 | 78,6 | - 2,0 | (78,3) |
| | AUG | 73,0 | -27,1 | -10,6 | 73,3 | - 8,5 | 74,2 | - 5,6 | (79,4) |
| | SEP | 83,5 | -16,2 | +14,4 | 81,1 | +10,6 | 79,9 | + 7,7 | (79,8) |
| | OKT | 84,7 | -15,8 | + 1,4 | 83,6 | + 3,1 | 82,0 | + 2,6 | (79,3) |
| | NOV | 79,3 | -17,0 | - 6,4 | 81,0 | - 3,1 | 81,9 | - 0,1 | (76,5) |
| | STAHL- UND WARMWALZWERKE (MENGENINDEX) AUSLAND | | | | | | | | |
| 1974 | NOV | 172,6 | + 1,9 | -10,9 | 170,2 | - 7,1 | 168,8 | - 6,4 | (166,1) |
| | DEZ | 157,9 | - 2,6 | - 8,5 | 155,7 | - 8,5 | 159,3 | - 5,6 | (157,9) |
| 1975 | JAN | 144,6 | -14,1 | - 8,4 | 152,4 | - 2,1 | 148,8 | - 6,6 | (148,9) |
| | FEB | 126,6 | -25,5 | -12,4 | 133,2 | -12,6 | 133,2 | -10,5 | (139,3) |
| | MAR | 129,8 | -34,8 | + 2,5 | 123,1 | - 7,6 | 130,4 | - 2,1 | (129,6) |
| | APR | 121,3 | -28,5 | - 6,5 | 129,0 | + 4,8 | 127,5 | - 2,2 | (120,1) |
| | MAI | 99,7 | -47,9 | -17,8 | 104,0 | -19,4 | 108,1 | -15,2 | (111,3) |
| | JUN | 104,5 | -34,9 | + 4,8 | 113,4 | + 9,0 | 116,0 | + 7,3 | (103,6) |
| | JUL | 92,6 | -47,8 | -11,4 | 104,1 | - 8,2 | 100,8 | -13,1 | (97,9) |
| | AUG | 89,7 | -52,7 | - 3,1 | 86,8 | -16,6 | 87,4 | -13,3 | (94,6) |
| | SEP | 110,4 | -40,6 | +23,1 | 97,2 | +12,0 | 96,1 | +10,0 | (93,1) |
| | OKT | 103,4 | -46,6 | - 6,3 | 90,3 | - 7,1 | 85,3 | -11,2 | (92,6) |
| | NOV | 105,8 | -38,7 | + 2,3 | 98,2 | + 8,7 | 100,4 | +17,7 | (90,8) |

5. UMSATZE DER INDUSTRIE UND DES BAUHAUPTGEBERBES

5.2. VOLUMENINDEX (1970 = 100)

| JAHR | MONAT | ORIGINALWERT | | | SAISONBEREINIGTER WERT | | SAISON- UND ARBEITSTÄGLICH BEREINIGTER WERT | | GLATTE KOMPONENTE |
|---|---|--------------|-------------------------|--------------------------|------------------------|--|--|--|----------------------|
| | | INDEX | VERAENDERUNG VORJAHR | IN O/O GEGEN VORMONAT | INDEX | VERAENDERUNG IN O/O GEGEN VORMONAT | INDEX | VERAENDERUNG IN O/O GEGEN VORMONAT | INDEX |
| CHEMISCHE INDUSTRIE (OHNE KOHLENWERTSTOFFINDUSTRIE) INSGESAMT | | | | | | | | | |
| 1974 | NOV | 113,0 | -15,0 | -16,2 | 113,5 | - 9,3 | 114,9 | - 6,8 | 118,2 |
| | DEZ | 95,7 | -17,3 | -15,3 | 109,8 | - 3,3 | 112,0 | - 2,5 | 115,7 |
| 1975 | JAN | 116,2 | -15,7 | +21,4 | 116,1 | + 5,7 | 115,2 | + 2,9 | 113,4 |
| | FEB | 112,1 | -12,7 | - 3,5 | 112,3 | - 3,3 | 112,3 | - 2,5 | 110,1 |
| | MAR | 109,2 | -20,7 | - 2,6 | 103,6 | - 7,7 | 105,4 | - 6,1 | 109,0 |
| | APR | 115,7 | -13,2 | + 6,0 | 114,3 | +10,3 | 113,0 | + 7,2 | 107,9 |
| | MAI | 106,8 | -22,5 | - 7,7 | 103,1 | - 9,8 | 106,5 | - 5,8 | (107,4) |
| | JUN | 110,0 | -14,5 | + 3,0 | 109,8 | + 6,5 | 109,6 | + 2,9 | (108,0) |
| | JUL | 109,9 | -17,6 | - 0,1 | 110,1 | + 0,3 | 108,1 | - 1,4 | (108,5) |
| | AUG | 102,4 | -16,2 | - 6,8 | 107,6 | - 2,3 | 109,4 | + 1,2 | (112,6) |
| | SEP | 121,6 | - 1,2 | +18,8 | 120,2 | +11,7 | 119,5 | + 9,2 | (112,6) |
| | OKT | 126,2 | - 6,4 | + 3,8 | 117,0 | - 2,7 | 115,2 | - 3,6 | (117,9) |
| | NOV | 120,0 | + 6,2 | - 4,9 | 120,5 | + 3,0 | 121,9 | + 5,8 | (120,5) |
| | CHEMISCHE INDUSTRIE (OHNE KOHLENWERTSTOFFINDUSTRIE) INLAND | | | | | | | | |
| 1974 | NOV | 107,4 | -14,4 | -15,8 | 107,7 | - 7,9 | 109,1 | - 5,4 | 111,7 |
| | DEZ | 91,0 | -16,5 | -15,3 | 106,1 | - 1,5 | 108,3 | - 0,7 | 110,3 |
| 1975 | JAN | 112,9 | -13,8 | +24,1 | 112,3 | + 5,8 | 111,3 | + 2,8 | 108,7 |
| | FEB | 106,5 | -11,0 | - 5,7 | 108,1 | - 3,7 | 108,1 | - 2,9 | 106,5 |
| | MAR | 106,2 | -16,6 | - 0,3 | 101,3 | - 6,3 | 102,6 | - 5,1 | 105,7 |
| | APR | 113,3 | - 8,3 | + 6,7 | 112,2 | +10,8 | 111,3 | + 8,5 | 104,8 |
| | MAI | 101,5 | -20,8 | -10,4 | 99,2 | -11,6 | 102,9 | - 7,5 | (104,4) |
| | JUN | 107,2 | - 8,6 | + 5,6 | 108,1 | + 9,0 | 107,1 | + 4,1 | (104,7) |
| | JUL | 107,0 | -14,7 | - 0,2 | 105,7 | - 2,2 | 103,9 | - 3,0 | (104,7) |
| | AUG | 99,2 | -12,4 | - 7,3 | 103,9 | - 1,7 | 105,7 | + 1,7 | (108,4) |
| | SEP | 115,7 | - 0,8 | +16,6 | 113,5 | + 9,2 | 112,9 | + 6,8 | (111,2) |
| | OKT | 122,6 | - 3,8 | + 6,0 | 112,0 | - 1,3 | 110,3 | - 2,3 | (112,3) |
| | NOV | 115,7 | + 7,7 | - 5,6 | 115,9 | + 3,5 | 117,2 | + 6,3 | (117,1) |
| | CHEMISCHE INDUSTRIE (OHNE KOHLENWERTSTOFFINDUSTRIE) AUSLAND | | | | | | | | |
| 1974 | NOV | 124,8 | -16,5 | -16,9 | 126,2 | -11,4 | 127,5 | - 9,3 | 131,7 |
| | DEZ | 105,9 | -18,9 | -15,1 | 118,0 | - 6,5 | 120,6 | - 5,4 | 126,8 |
| 1975 | JAN | 123,2 | -19,1 | +16,3 | 118,8 | + 0,7 | 118,4 | - 1,8 | 123,0 |
| | FEB | 124,4 | -15,3 | + 1,0 | 122,2 | + 2,9 | 122,2 | + 3,2 | 117,7 |
| | MAR | 115,7 | -27,4 | - 7,0 | 109,4 | -10,5 | 112,0 | - 8,3 | 116,0 |
| | APR | 121,2 | -21,0 | + 4,8 | 119,7 | + 9,4 | 117,1 | + 4,6 | 115,1 |
| | MAI | 118,9 | -24,9 | - 1,9 | 112,5 | - 6,0 | 114,2 | - 2,5 | (114,4) |
| | JUN | 116,4 | -23,8 | - 2,1 | 116,0 | + 3,1 | 116,9 | + 2,4 | (115,5) |
| | JUL | 116,5 | -21,9 | + 0,1 | 120,4 | + 3,8 | 118,2 | + 1,1 | (117,2) |
| | AUG | 109,8 | -21,8 | - 5,8 | 116,4 | - 3,3 | 118,0 | - 0,2 | (122,0) |
| | SEP | 134,8 | - 1,3 | +22,8 | 137,2 | +17,9 | 136,5 | +15,7 | (123,4) |
| | OKT | 134,3 | -10,6 | - 0,4 | 128,5 | - 6,3 | 126,4 | - 7,4 | (130,6) |
| | NOV | 129,6 | + 3,8 | - 3,5 | 130,9 | + 1,9 | 132,6 | + 4,9 | (128,2) |
| | MASCHINENBAU INSGESAMT | | | | | | | | |
| 1974 | NOV | 105,5 | - 2,3 | - 2,2 | 101,2 | - 2,5 | 101,5 | - 1,0 | 100,3 |
| | DEZ | 127,0 | - 2,2 | +20,4 | 101,4 | + 0,2 | 101,8 | + 0,3 | 99,7 |
| 1975 | JAN | 89,5 | - 5,7 | -29,5 | 96,8 | - 4,5 | 96,6 | - 5,1 | (99,3) |
| | FEB | 86,2 | - 6,5 | - 3,7 | 97,5 | + 0,7 | 97,5 | + 0,9 | (99,1) |
| | MAR | 92,9 | -10,0 | + 7,8 | 94,8 | - 2,8 | 96,6 | - 0,9 | (98,8) |
| | APR | 99,6 | - 0,2 | + 7,2 | 102,4 | + 8,0 | 101,2 | + 4,8 | (98,9) |
| | MAI | 90,2 | -14,3 | - 9,4 | 90,4 | -11,7 | 93,9 | - 7,2 | (98,5) |
| | JUN | 101,5 | + 0,0 | +12,5 | 98,8 | + 9,3 | 97,9 | + 4,3 | (98,5) |
| | JUL | 97,7 | - 6,3 | - 3,7 | 99,6 | + 0,8 | 98,3 | + 0,4 | (98,5) |
| | AUG | 84,2 | - 7,0 | -13,8 | 95,5 | - 4,1 | 96,6 | - 1,7 | (98,7) |
| | SEP | 101,1 | - 1,5 | +20,1 | 101,0 | + 5,8 | 99,1 | + 2,6 | (98,9) |
| | OKT | 104,6 | - 3,1 | + 3,5 | 99,7 | - 1,3 | 98,5 | - 0,6 | (99,0) |
| | NOV | 107,6 | + 2,0 | + 2,9 | 102,9 | + 3,2 | 103,4 | + 5,0 | (99,7) |
| | MASCHINENBAU INLAND | | | | | | | | |
| 1974 | NOV | 89,7 | - 7,2 | - 3,5 | 86,9 | - 2,7 | 87,2 | - 0,6 | 85,8 |
| | DEZ | 110,1 | - 3,8 | +22,7 | 87,4 | + 0,6 | 88,7 | + 1,7 | 85,5 |
| 1975 | JAN | 77,9 | - 8,7 | -29,2 | 82,4 | - 5,7 | 83,1 | - 6,3 | (85,2) |
| | FEB | 75,4 | - 7,8 | - 3,2 | 85,3 | + 3,5 | 85,3 | + 2,6 | (84,9) |
| | MAR | 80,3 | - 9,3 | + 6,5 | 83,0 | - 2,7 | 84,4 | - 1,1 | (84,8) |
| | APR | 83,9 | - 1,6 | + 4,5 | 88,1 | + 6,1 | 86,2 | + 2,1 | (84,9) |
| | MAI | 78,5 | -13,6 | - 6,4 | 78,1 | -11,4 | 80,4 | - 6,7 | (84,7) |
| | JUN | 86,8 | - 0,5 | +10,6 | 85,2 | + 9,1 | 85,0 | + 5,7 | (84,9) |
| | JUL | 85,4 | - 6,2 | - 1,6 | 86,9 | + 2,0 | 85,2 | + 0,2 | (85,1) |
| | AUG | 75,8 | - 2,3 | -11,2 | 84,4 | - 2,9 | 85,5 | + 0,4 | (85,5) |
| | SEP | 89,6 | + 4,4 | +18,2 | 89,1 | + 5,6 | 87,6 | + 2,5 | (86,0) |
| | OKT | 90,5 | - 2,7 | + 1,0 | 85,6 | - 3,9 | 84,7 | - 3,3 | (86,5) |
| | NOV | 91,0 | + 1,4 | + 0,6 | 87,7 | + 2,5 | 88,2 | + 4,1 | (87,5) |
| | MASCHINENBAU AUSLAND | | | | | | | | |
| 1974 | NOV | 134,3 | + 4,3 | - 0,5 | 126,8 | - 2,0 | 127,4 | - 1,5 | 127,0 |
| | DEZ | 157,7 | - 0,4 | +17,4 | 133,2 | + 5,0 | 130,6 | + 2,5 | 126,0 |
| 1975 | JAN | 110,4 | - 1,9 | -30,0 | 122,6 | - 8,0 | 120,3 | - 7,9 | (125,7) |
| | FEB | 105,8 | - 4,9 | - 4,2 | 119,2 | - 2,8 | 119,2 | - 0,9 | (125,4) |
| | MAR | 115,9 | -11,1 | + 9,5 | 115,9 | - 2,8 | 118,5 | - 0,6 | (125,1) |
| | APR | 128,2 | + 1,6 | +10,6 | 127,8 | +10,3 | 128,2 | + 8,2 | (124,4) |
| | MAI | 111,7 | -15,1 | -12,9 | 112,3 | -12,1 | 115,8 | - 9,7 | (123,8) |
| | JUN | 128,5 | + 0,6 | +15,0 | 122,8 | + 9,3 | 120,8 | + 4,3 | (123,2) |
| | JUL | 120,3 | - 6,5 | - 6,4 | 121,9 | - 0,7 | 121,6 | + 0,7 | (122,6) |
| | AUG | 99,4 | -12,8 | -17,4 | 114,7 | - 5,9 | 115,9 | - 4,7 | (122,0) |
| | SEP | 121,9 | - 8,6 | +22,6 | 121,6 | + 6,0 | 119,4 | + 3,0 | (121,2) |
| | OKT | 130,4 | - 3,4 | + 7,0 | 124,5 | + 2,4 | 123,0 | + 3,0 | (120,4) |
| | NOV | 137,8 | + 2,6 | + 5,7 | 129,4 | + 3,9 | 131,3 | + 6,7 | (119,7) |

5. UMSATZE DER INDUSTRIE UND DES BAUHAUPTGEBERBES

5.2. VOLUMENINDEX (1970 = 100)

| JAHR | MONAT | ORIGINALWERT | | | SAISONBEREINIGTER WERT | | SAISON- UND ARBEITSTÄGLICH BEREINIGTER WERT | | GLATTE KOMPONENTE |
|---------------------------------------|-------|--------------|------------------------|--------------------------|------------------------|---|--|---|----------------------|
| | | INDEX | VERÄNDERUNG VORJAHR | IN O/O GEGEN VORMONAT | INDEX | VERÄNDERUNG IN O/O GEGEN VORMONAT | INDEX | VERÄNDERUNG IN O/O GEGEN VORMONAT | INDEX |
| STRASSENFAHRZEUGBAU INSGESAMT | | | | | | | | | |
| 1974 | NOV | 86,4 | -14,1 | -11,8 | 84,8 | - 3,5 | 85,6 | - 0,1 | 87,6 |
| | DEZ | 90,5 | + 5,5 | + 4,7 | 97,4 | +14,9 | 98,5 | +15,1 | 87,3 |
| 1975 | JAN | 73,2 | -23,8 | -22,4 | 78,2 | -19,7 | 79,3 | -19,5 | 88,8 |
| | FEB | 83,5 | -16,1 | +18,9 | 83,6 | + 6,9 | 83,6 | + 5,4 | 89,9 |
| | MAR | 101,8 | - 9,1 | +21,9 | 86,5 | + 3,5 | 88,7 | + 6,1 | 91,3 |
| | APR | 117,2 | +12,2 | +15,1 | 104,4 | +20,7 | 101,1 | +14,0 | 93,3 |
| | MAI | 100,3 | - 8,0 | -14,4 | 87,3 | -16,4 | 89,8 | -11,2 | 95,8 |
| | JUN | 111,6 | +24,7 | +11,3 | 106,2 | +21,6 | 105,9 | +17,9 | 97,4 |
| | JUL | 87,9 | + 2,7 | -21,2 | 99,2 | - 6,6 | 97,0 | - 8,4 | (100,4) |
| | AUG | 77,6 | +22,8 | -11,7 | 103,9 | + 4,7 | 105,9 | + 9,2 | (103,8) |
| | SEP | 111,8 | +36,8 | +44,1 | 112,2 | + 8,0 | 110,0 | + 3,9 | (107,7) |
| | OKT | 122,2 | +24,7 | + 9,3 | 111,8 | - 0,4 | 110,4 | + 0,4 | (112,2) |
| | NOV | 110,5 | +27,9 | - 9,6 | 113,0 | + 1,1 | 114,3 | + 3,5 | (117,2) |
| STRASSENFAHRZEUGBAU INLAND | | | | | | | | | |
| 1974 | NOV | 73,7 | -13,5 | -13,6 | 76,6 | + 0,3 | 77,6 | + 4,4 | 78,5 |
| | DEZ | 73,9 | +14,9 | + 0,3 | 84,7 | +10,6 | 84,9 | + 9,4 | 79,5 |
| 1975 | JAN | 57,4 | - 6,4 | -22,3 | 76,5 | - 9,7 | 76,9 | - 9,4 | 81,8 |
| | FEB | 80,6 | + 3,2 | +40,4 | 83,4 | + 9,0 | 83,4 | + 8,5 | 83,7 |
| | MAR | 105,9 | +20,5 | +31,4 | 89,3 | + 7,1 | 90,8 | + 8,9 | 85,5 |
| | APR | 117,3 | +27,2 | +10,8 | 101,6 | +13,8 | 98,9 | + 8,9 | 89,0 |
| | MAI | 98,5 | - 0,9 | -16,0 | 82,9 | -18,4 | 85,9 | -13,1 | 92,4 |
| | JUN | 106,7 | +31,6 | + 8,3 | 98,4 | +18,7 | 99,9 | +16,3 | 94,6 |
| | JUL | 83,1 | + 1,7 | -22,1 | 89,6 | - 8,9 | 86,9 | -13,0 | (97,5) |
| | AUG | 74,9 | +14,5 | - 9,9 | 94,8 | + 5,8 | 96,5 | +11,0 | (100,7) |
| | SEP | 116,8 | +54,5 | +55,9 | 112,3 | +18,5 | 110,0 | +14,0 | (104,1) |
| | OKT | 124,4 | +45,8 | + 6,5 | 113,1 | + 0,7 | 112,5 | + 2,3 | (107,8) |
| | NOV | 101,5 | +37,7 | -18,4 | 107,7 | - 4,8 | 107,8 | - 4,2 | (111,7) |
| STRASSENFAHRZEUGBAU AUSLAND | | | | | | | | | |
| 1974 | NOV | 102,6 | -14,3 | -10,2 | 94,7 | - 7,4 | 95,1 | - 5,8 | 98,7 |
| | DEZ | 111,5 | - 1,1 | + 8,7 | 112,9 | +19,2 | 115,1 | +21,0 | 97,3 |
| 1975 | JAN | 86,9 | -33,4 | -22,1 | 79,3 | -29,8 | 81,6 | -29,1 | (94,7) |
| | FEB | 87,2 | -31,1 | + 0,3 | 83,4 | + 5,2 | 83,4 | + 2,2 | (96,7) |
| | MAR | 96,4 | -32,4 | +10,6 | 82,9 | - 0,6 | 86,0 | + 3,1 | (97,0) |
| | APR | 117,0 | - 2,3 | +21,4 | 109,2 | +31,7 | 105,5 | +22,7 | (98,5) |
| | MAI | 102,5 | -15,4 | -12,4 | 93,6 | -14,3 | 94,9 | -10,0 | (99,0) |
| | JUN | 117,7 | +17,6 | +14,8 | 114,7 | +22,5 | 114,8 | +21,0 | (101,1) |
| | JUL | 94,0 | + 3,8 | -20,1 | 110,8 | - 3,4 | 109,7 | - 4,4 | (104,0) |
| | AUG | 81,0 | +34,1 | -13,8 | 113,3 | + 2,3 | 115,1 | + 4,9 | (107,6) |
| | SEP | 105,6 | +17,9 | +30,4 | 110,7 | - 2,3 | 108,9 | - 5,4 | (112,1) |
| | OKT | 119,5 | + 4,5 | +13,2 | 109,9 | - 0,7 | 109,3 | + 0,4 | (118,5) |
| | NOV | 121,5 | +18,4 | + 1,7 | 116,5 | + 6,0 | 116,8 | + 6,9 | (125,8) |
| ELEKTROTECHNISCHE INDUSTRIE INSGESAMT | | | | | | | | | |
| 1974 | NOV | 133,2 | - 2,6 | + 1,5 | 123,1 | - 0,2 | 123,3 | + 0,5 | 121,7 |
| | DEZ | 141,1 | - 0,1 | + 5,9 | 121,5 | - 1,3 | 121,6 | - 1,4 | 121,3 |
| 1975 | JAN | 109,4 | - 7,7 | -22,5 | 118,7 | - 2,3 | 117,1 | - 3,7 | (120,6) |
| | FEB | 104,8 | -11,4 | - 4,2 | 115,3 | - 2,9 | 115,3 | - 1,5 | (119,8) |
| | MAR | 114,5 | -12,8 | + 9,3 | 111,5 | - 3,3 | 115,8 | + 0,4 | (119,1) |
| | APR | 113,0 | - 4,1 | - 1,3 | 121,5 | + 9,0 | 120,5 | + 4,1 | (118,1) |
| | MAI | 105,2 | -17,2 | - 6,9 | 110,6 | - 9,0 | 113,4 | - 5,9 | (117,3) |
| | JUN | 117,1 | - 5,3 | +11,3 | 119,5 | + 8,0 | 116,9 | + 3,1 | (116,5) |
| | JUL | 106,1 | -12,2 | - 9,4 | 114,2 | - 4,4 | 113,4 | - 3,0 | (115,4) |
| | AUG | 101,9 | - 7,3 | - 4,0 | 114,3 | + 0,1 | 115,3 | + 1,7 | (115,1) |
| | SEP | 139,6 | - 0,9 | +37,0 | 121,3 | + 6,1 | 119,7 | + 3,8 | (115,1) |
| | OKT | 126,0 | - 4,0 | - 9,7 | 115,9 | - 4,5 | 113,2 | - 5,4 | (115,2) |
| | NOV | 121,9 | - 8,5 | - 3,3 | 113,5 | - 2,1 | 115,2 | + 1,8 | (115,6) |
| ELEKTROTECHNISCHE INDUSTRIE INLAND | | | | | | | | | |
| 1974 | NOV | 125,7 | - 5,5 | - 1,6 | 115,8 | - 1,1 | 116,0 | - 0,2 | 114,5 |
| | DEZ | 133,4 | - 2,8 | + 6,1 | 114,2 | - 1,4 | 114,5 | - 1,3 | 113,9 |
| 1975 | JAN | 106,5 | - 7,4 | -20,2 | 112,9 | - 1,1 | 111,1 | - 3,0 | (113,1) |
| | FEB | 98,4 | -12,7 | - 7,6 | 108,5 | - 3,9 | 108,5 | - 2,3 | (112,3) |
| | MAR | 106,5 | -15,1 | + 8,2 | 103,8 | - 4,3 | 108,1 | - 0,4 | (111,5) |
| | APR | 104,0 | - 6,1 | - 2,3 | 113,2 | + 9,1 | 112,3 | + 3,9 | (110,6) |
| | MAI | 98,4 | -17,8 | - 5,4 | 104,2 | - 8,0 | 106,9 | - 4,8 | (110,0) |
| | JUN | 108,3 | - 8,0 | +10,1 | 111,0 | + 6,5 | 109,1 | + 2,1 | (109,2) |
| | JUL | 97,6 | -13,2 | - 9,9 | 108,2 | - 2,5 | 107,1 | - 1,8 | (108,3) |
| | AUG | 93,6 | - 3,9 | - 4,1 | 105,9 | - 2,1 | 106,9 | - 0,2 | (108,1) |
| | SEP | 130,8 | + 0,1 | +39,7 | 114,4 | + 8,0 | 112,9 | + 5,6 | (108,1) |
| | OKT | 122,0 | - 4,5 | - 6,7 | 108,9 | - 4,8 | 106,2 | - 5,9 | (108,3) |
| | NOV | 116,3 | - 7,5 | - 4,7 | 107,8 | - 1,0 | 109,6 | + 3,2 | (109,0) |
| ELEKTROTECHNISCHE INDUSTRIE AUSLAND | | | | | | | | | |
| 1974 | NOV | 160,2 | + 6,0 | +11,3 | 149,4 | + 1,8 | 149,9 | + 2,2 | 147,1 |
| | DEZ | 168,3 | + 8,2 | + 5,1 | 146,8 | - 1,7 | 146,0 | - 2,6 | 145,3 |
| 1975 | JAN | 119,7 | - 9,2 | -28,9 | 138,4 | - 5,7 | 137,8 | - 5,6 | 144,3 |
| | FEB | 127,5 | - 7,8 | + 6,5 | 138,9 | + 0,4 | 138,9 | + 0,8 | 144,0 |
| | MAR | 142,6 | - 6,7 | +11,8 | 137,8 | - 0,8 | 142,0 | + 2,2 | (142,7) |
| | APR | 144,6 | + 1,0 | + 1,4 | 150,0 | + 8,9 | 148,5 | + 4,6 | (141,5) |
| | MAI | 129,0 | -16,2 | -10,8 | 133,3 | -11,1 | 135,9 | - 8,5 | (141,3) |
| | JUN | 148,0 | + 1,6 | +14,7 | 149,7 | +12,3 | 144,4 | + 6,3 | (139,8) |
| | JUL | 135,9 | -10,4 | - 8,2 | 136,6 | - 8,8 | 136,5 | - 5,5 | (139,7) |
| | AUG | 131,4 | - 4,2 | - 3,3 | 144,6 | + 5,9 | 145,7 | + 6,7 | (139,9) |
| | SEP | 170,7 | - 3,9 | +29,9 | 150,1 | + 3,8 | 148,0 | + 1,6 | (139,8) |
| | OKT | 140,5 | - 2,4 | -17,7 | 143,0 | - 4,7 | 141,8 | - 4,2 | (139,9) |
| | NOV | 142,1 | -11,3 | + 1,1 | 133,7 | - 6,5 | 135,2 | - 4,7 | (137,2) |

5. UMSÄTZE DER INDUSTRIE UND DES BAUHAUPTGEWERBES

5.2. VOLUMENINDEX (1970 = 100)

| JAHR | MONAT | ORIGINALWERT | | | SAISONBEREINIGTER WERT | | SAISON- UND ARBEITSTÄGLICH BEREINIGTER WERT | | GLATTE KOMponente |
|---|---|--------------|--|---|------------------------|---|--|---|----------------------|
| | | INDEX | VERÄNDERUNG IN O/O GEGEN VORJAHR | VERÄNDERUNG IN O/O GEGEN VORMONAT | INDEX | VERÄNDERUNG IN O/O GEGEN VORMONAT | INDEX | VERÄNDERUNG IN O/O GEGEN VORMONAT | |
| EISEN-, BLECH- UND METALLWARENINDUSTRIE INSGESAMT | | | | | | | | | |
| 1974 | NOV | 97,7 | -14,7 | -10,2 | 91,1 | - 4,9 | 92,2 | - 2,1 | 93,9 |
| | DEZ | 84,0 | -14,9 | -14,0 | 91,1 | + 0,0 | 92,7 | + 0,5 | 92,8 |
| 1975 | JAN | 87,7 | -14,7 | + 4,4 | 90,7 | - 0,4 | 90,7 | - 2,2 | (91,8) |
| | FEB | 86,1 | -14,2 | - 1,8 | 90,2 | - 0,6 | 90,2 | - 0,6 | (90,9) |
| | MAR | 87,2 | -23,5 | + 1,3 | 84,5 | - 6,3 | 87,2 | - 3,3 | (90,1) |
| | APR | 95,1 | - 9,9 | + 9,1 | 93,1 | +10,2 | 91,1 | + 4,5 | (89,2) |
| | MAI | 83,7 | -23,2 | -12,0 | 81,1 | -12,9 | 84,2 | - 7,6 | (88,5) |
| | JUN | 89,4 | - 7,7 | + 6,8 | 90,6 | +11,7 | 89,5 | + 5,1 | (88,2) |
| | JUL | 86,1 | -13,7 | - 3,7 | 90,2 | - 0,4 | 88,8 | + 0,3 | (88,0) |
| | AUG | 77,6 | -10,1 | - 9,9 | 86,2 | - 4,4 | 87,9 | - 1,0 | (88,1) |
| | SEP | 96,0 | - 4,9 | +23,7 | 91,8 | + 6,5 | 90,5 | + 3,0 | (88,5) |
| | OKT | 103,4 | - 5,0 | + 7,7 | 89,4 | - 2,6 | 86,8 | - 4,1 | (89,1) |
| | NOV | 93,4 | - 4,4 | - 9,7 | 87,7 | - 1,9 | 89,3 | + 2,9 | (90,7) |
| | EISEN-, BLECH- UND METALLWARENINDUSTRIE INLAND | | | | | | | | |
| 1974 | NOV | 92,6 | -16,3 | -10,0 | 86,1 | - 4,3 | 87,4 | - 1,4 | 88,8 |
| | DEZ | 78,7 | -16,5 | -15,0 | 86,5 | + 0,5 | 87,9 | + 0,6 | 88,0 |
| 1975 | JAN | 83,3 | -15,3 | + 5,8 | 86,5 | + 0,0 | 86,5 | - 1,6 | (87,2) |
| | FEB | 81,9 | -14,0 | - 1,7 | 86,3 | - 0,2 | 86,3 | - 0,2 | (86,4) |
| | MAR | 83,8 | -18,9 | + 2,3 | 81,8 | - 5,2 | 84,1 | - 2,5 | (85,9) |
| | APR | 91,4 | - 8,3 | + 9,1 | 89,9 | + 9,9 | 88,1 | + 4,8 | (85,3) |
| | MAI | 81,6 | -20,8 | -10,7 | 78,9 | -12,2 | 81,6 | - 7,4 | (85,0) |
| | JUN | 86,7 | - 4,9 | + 6,3 | 87,9 | +11,4 | 85,9 | + 5,3 | (85,0) |
| | JUL | 84,0 | -10,4 | - 3,2 | 87,7 | - 0,2 | 86,3 | + 0,5 | (85,3) |
| | AUG | 76,9 | - 6,4 | - 8,5 | 84,2 | - 4,0 | 85,9 | - 0,5 | (85,8) |
| | SEP | 94,2 | - 1,5 | +22,5 | 89,6 | + 6,4 | 88,5 | + 3,0 | (86,6) |
| | OKT | 101,4 | - 1,5 | + 7,6 | 87,6 | - 2,2 | 85,3 | - 3,6 | (87,7) |
| | NOV | 91,4 | - 1,3 | - 9,9 | 85,8 | - 2,1 | 87,3 | + 2,3 | (89,6) |
| | EISEN-, BLECH- UND METALLWARENINDUSTRIE AUSLAND | | | | | | | | |
| 1974 | NOV | 123,8 | - 8,2 | -10,7 | 117,2 | - 6,8 | 118,3 | - 4,9 | 121,4 |
| | DEZ | 110,9 | - 8,7 | -10,4 | 114,8 | - 2,0 | 114,4 | - 1,6 | 116,5 |
| 1975 | JAN | 109,2 | -13,0 | - 1,5 | 111,7 | - 2,7 | 111,5 | - 4,2 | 112,9 |
| | FEB | 107,5 | -15,0 | - 1,4 | 109,1 | - 2,3 | 109,1 | - 2,2 | 107,9 |
| | MAR | 102,7 | -27,8 | - 4,5 | 96,0 | -12,0 | 99,2 | - 9,1 | 104,6 |
| | APR | 111,7 | -17,6 | + 8,8 | 107,2 | +11,7 | 105,0 | + 5,8 | 101,8 |
| | MAI | 93,4 | -33,0 | -16,4 | 92,0 | -14,2 | 94,7 | - 7,9 | (100,1) |
| | JUN | 101,6 | -19,2 | + 8,8 | 104,2 | +13,3 | 100,8 | + 4,2 | (99,1) |
| | JUL | 95,9 | -27,1 | - 5,6 | 104,1 | - 0,1 | 102,7 | + 1,9 | (98,8) |
| | AUG | 80,8 | -24,3 | -15,7 | 91,9 | -11,7 | 93,6 | - 8,9 | (98,9) |
| | SEP | 104,5 | -18,3 | +29,3 | 105,4 | +14,7 | 103,9 | +11,0 | (99,5) |
| | OKT | 112,9 | -18,6 | + 8,0 | 99,4 | - 5,7 | 96,8 | - 6,8 | (94,2) |
| | NOV | 103,1 | -16,7 | - 8,7 | 97,5 | - 1,9 | 99,2 | + 2,5 | (97,1) |
| | TEXTILINDUSTRIE INSGESAMT | | | | | | | | |
| 1974 | NOV | 96,8 | - 0,8 | -10,0 | 90,2 | - 3,0 | 90,4 | - 1,1 | 88,9 |
| | DEZ | 77,2 | - 4,1 | -20,2 | 88,3 | - 2,1 | 89,8 | - 0,7 | 88,7 |
| 1975 | JAN | 90,4 | - 5,8 | +17,1 | 87,3 | - 1,1 | 86,9 | - 3,2 | (88,6) |
| | FEB | 90,8 | - 5,5 | + 0,4 | 86,9 | - 0,5 | 86,9 | + 0,0 | (88,5) |
| | MAR | 89,9 | -11,3 | - 1,0 | 82,4 | - 5,2 | 85,0 | - 2,2 | (88,5) |
| | APR | 92,6 | - 3,4 | + 3,0 | 89,9 | + 9,1 | 88,3 | + 3,9 | (88,5) |
| | MAI | 78,8 | -17,1 | -14,9 | 79,0 | -12,1 | 82,5 | - 6,6 | (88,5) |
| | JUN | 83,7 | + 0,2 | + 6,2 | 88,8 | +12,4 | 88,6 | + 7,4 | (88,6) |
| | JUL | 83,3 | - 3,6 | - 0,5 | 91,0 | + 2,5 | 89,0 | + 0,5 | (88,8) |
| | AUG | 73,4 | + 0,4 | -11,9 | 87,3 | - 4,1 | 88,5 | - 0,6 | (89,0) |
| | SEP | 96,4 | + 3,3 | +31,3 | 93,2 | + 6,8 | 91,7 | + 3,6 | (89,2) |
| | OKT | 106,0 | - 1,5 | +10,0 | 90,8 | - 2,6 | 88,7 | - 3,3 | (89,5) |
| | NOV | 95,9 | - 0,9 | - 9,5 | 89,8 | - 1,1 | 90,8 | + 2,4 | (90,4) |
| | TEXTILINDUSTRIE INLAND | | | | | | | | |
| 1974 | NOV | 94,1 | + 1,1 | -10,1 | 86,9 | - 2,8 | 87,2 | - 0,7 | 85,3 |
| | DEZ | 73,8 | - 1,1 | -21,6 | 85,6 | - 1,5 | 86,7 | - 0,6 | 85,4 |
| 1975 | JAN | 87,4 | - 3,2 | +18,4 | 84,3 | - 1,5 | 83,9 | - 3,2 | (85,5) |
| | FEB | 87,9 | - 1,8 | + 0,6 | 84,6 | + 0,4 | 84,6 | + 0,8 | (85,5) |
| | MAR | 87,0 | - 7,3 | - 1,0 | 80,5 | - 4,8 | 82,9 | - 2,0 | (85,6) |
| | APR | 90,0 | + 0,3 | + 3,4 | 87,9 | + 9,2 | 86,5 | + 4,3 | (85,8) |
| | MAI | 78,2 | -14,8 | -15,3 | 76,9 | -12,5 | 80,2 | - 7,3 | (86,0) |
| | JUN | 81,1 | + 4,1 | + 6,4 | 86,5 | +12,5 | 86,4 | + 7,7 | (86,1) |
| | JUL | 80,4 | - 1,3 | - 0,9 | 87,8 | + 1,5 | 85,9 | - 0,6 | (86,1) |
| | AUG | 71,7 | + 3,2 | -10,8 | 84,5 | - 3,8 | 85,7 | - 0,2 | (86,1) |
| | SEP | 93,6 | + 3,8 | +30,5 | 89,4 | + 5,8 | 87,9 | + 2,6 | (86,1) |
| | OKT | 109,1 | - 1,5 | +10,1 | 87,3 | - 2,3 | 85,4 | - 2,8 | (86,0) |
| | NOV | 92,5 | - 1,7 | -10,3 | 85,6 | - 1,9 | 86,6 | + 1,4 | (86,0) |
| | TEXTILINDUSTRIE AUSLAND | | | | | | | | |
| 1974 | NOV | 114,7 | -10,4 | - 9,3 | 113,0 | - 4,3 | 113,6 | - 1,7 | (110,4) |
| | DEZ | 99,0 | -17,6 | -13,7 | 104,6 | - 7,4 | 108,1 | - 4,8 | (106,9) |
| 1975 | JAN | 109,9 | -18,5 | +11,0 | 108,2 | + 3,4 | 108,0 | - 0,1 | (104,0) |
| | FEB | 109,2 | -22,7 | - 0,6 | 102,8 | - 5,0 | 102,8 | - 4,8 | (101,8) |
| | MAR | 109,0 | -27,9 | - 0,2 | 96,1 | - 6,5 | 98,0 | - 4,7 | (100,5) |
| | APR | 109,4 | -20,7 | + 0,4 | 103,5 | + 7,7 | 101,4 | + 3,5 | (100,2) |
| | MAI | 96,0 | -27,9 | -12,2 | 94,0 | - 9,2 | 96,7 | - 4,6 | (101,0) |
| | JUN | 100,5 | -16,5 | + 4,7 | 102,3 | + 8,8 | 102,9 | + 6,4 | (103,5) |
| | JUL | 101,4 | -15,0 | + 0,9 | 111,5 | + 9,0 | 109,0 | + 5,9 | (106,5) |
| | AUG | 84,8 | -12,6 | - 6,2 | 104,6 | - 6,2 | 106,3 | - 2,5 | (109,8) |
| | SEP | 114,1 | - 0,1 | +34,6 | 118,0 | +12,8 | 118,1 | +11,1 | (117,2) |
| | OKT | 124,9 | - 1,2 | + 9,5 | 116,9 | - 0,9 | 114,3 | - 3,2 | (122,3) |
| | NOV | 117,8 | + 2,7 | - 5,7 | 114,3 | - 2,2 | 115,9 | + 1,4 | (109,0) |

5. UMSATZE DER INDUSTRIE UND DES BAUHAUPTGEWERBES

5.2. VOLUMENINDEX (1970 = 100)

| JAHR | MONAT | ORIGINALWERT | | | SAISONBEREINIGTER WERT | | SAISON- UND ARBEITSTÄGLICH BEREINIGTER WERT | | GLATTE KOMPONENTE |
|--------------------------------|------------------------------|--------------|------------------------|--------------------------|------------------------|---|--|---|----------------------|
| | | INDEX | VERÄNDERUNG VORJAHR | IN O/O GEGEN VORMONAT | INDEX | VERÄNDERUNG IN O/O GEGEN VORMONAT | INDEX | VERÄNDERUNG IN O/O GEGEN VORMONAT | INDEX |
| BEKLEIDUNGSINDUSTRIE INSGESAMT | | | | | | | | | |
| 1974 | NOV | 98,7 | + 4,1 | -25,7 | 98,8 | - 1,6 | 100,6 | + 2,0 | 96,4 |
| | DEZ | 72,5 | +12,8 | -26,5 | 102,2 | + 3,4 | 100,9 | + 0,3 | 96,1 |
| 1975 | JAN | 96,2 | - 1,2 | +32,7 | 95,2 | - 6,8 | 95,4 | - 5,5 | 96,6 |
| | FEB | 103,5 | + 2,3 | + 7,6 | 96,4 | + 1,3 | 96,4 | + 1,0 | 97,0 |
| | MAR | 112,9 | + 0,2 | + 9,1 | 95,8 | - 0,6 | 96,2 | - 0,2 | 97,0 |
| | APR | 106,5 | + 1,5 | - 5,7 | 98,9 | + 3,2 | 97,1 | + 0,9 | 97,5 |
| | MAI | 76,7 | -14,3 | -28,0 | 89,0 | -10,0 | 90,9 | - 6,4 | 97,3 |
| | JUN | 67,5 | + 9,2 | -12,0 | 98,3 | +10,4 | 98,9 | + 8,8 | 97,6 |
| | JUL | 84,3 | + 0,6 | +24,9 | 98,1 | - 0,2 | 96,4 | - 2,5 | (97,3) |
| | AUG | 93,5 | - 2,0 | +10,9 | 93,0 | - 5,2 | 94,7 | - 1,8 | (96,8) |
| | SEP | 125,0 | + 3,7 | +33,7 | 100,8 | + 8,4 | 98,5 | + 4,0 | (96,2) |
| | OKT | 121,8 | - 8,4 | - 2,6 | 91,3 | - 9,4 | 91,4 | - 7,2 | (95,4) |
| | NOV | 101,1 | + 2,4 | -17,0 | 101,2 | +10,8 | 102,6 | +12,3 | (94,4) |
| | BEKLEIDUNGSINDUSTRIE INLAND | | | | | | | | |
| 1974 | NOV | 97,7 | + 4,0 | -24,4 | 96,6 | - 1,1 | 98,4 | + 2,5 | 93,9 |
| | DEZ | 72,1 | +12,5 | -26,2 | 100,0 | + 3,5 | 98,5 | + 0,1 | 93,6 |
| 1975 | JAN | 94,2 | - 0,9 | +30,7 | 93,2 | - 6,8 | 93,3 | - 5,3 | 94,1 |
| | FEB | 99,4 | + 1,4 | + 5,5 | 93,7 | + 0,5 | 93,7 | + 0,4 | 94,4 |
| | MAR | 108,6 | - 0,6 | + 9,3 | 92,9 | - 0,9 | 93,3 | - 0,4 | 94,3 |
| | APR | 103,4 | + 0,6 | - 4,8 | 95,8 | + 3,1 | 94,1 | + 0,9 | 94,7 |
| | MAI | 75,4 | -14,7 | -27,1 | 86,2 | -10,0 | 88,0 | - 6,5 | 94,3 |
| | JUN | 66,7 | + 8,3 | -11,5 | 95,5 | +10,8 | 96,1 | + 9,2 | 94,6 |
| | JUL | 81,6 | - 0,4 | +22,3 | 94,9 | - 0,6 | 93,3 | - 2,9 | (94,1) |
| | AUG | 89,2 | - 3,0 | + 9,3 | 89,9 | - 5,3 | 91,5 | - 1,9 | (93,5) |
| | SEP | 118,7 | + 2,4 | +33,1 | 96,9 | + 7,8 | 94,6 | + 3,4 | (92,7) |
| | OKT | 117,3 | - 9,3 | - 1,2 | 87,7 | - 9,5 | 87,9 | - 7,1 | (91,7) |
| | NOV | 98,5 | + 0,8 | -16,0 | 97,4 | +11,1 | 98,8 | +12,4 | (90,5) |
| | BEKLEIDUNGSINDUSTRIE AUSLAND | | | | | | | | |
| 1974 | NOV | 118,0 | + 5,9 | -40,5 | 139,5 | - 6,3 | 141,6 | - 3,1 | 142,5 |
| | DEZ | 79,9 | +20,9 | -32,3 | 144,5 | + 3,6 | 146,5 | + 3,5 | 142,2 |
| 1975 | JAN | 132,1 | - 5,4 | +65,3 | 131,7 | - 8,9 | 134,2 | - 8,4 | 143,6 |
| | FEB | 181,7 | +11,7 | +37,5 | 147,5 | +12,0 | 147,5 | + 9,9 | 146,1 |
| | MAR | 193,3 | +10,5 | + 6,4 | 150,9 | + 2,3 | 149,6 | + 1,4 | 147,7 |
| | APR | 163,7 | +14,6 | -15,3 | 155,8 | + 3,2 | 152,3 | + 1,8 | 150,5 |
| | MAI | 101,2 | - 7,7 | -38,2 | 141,3 | - 9,3 | 145,0 | - 4,8 | 151,7 |
| | JUN | 82,0 | +28,9 | -19,0 | 151,8 | + 7,4 | 150,1 | + 3,5 | 153,8 |
| | JUL | 134,9 | +12,7 | +64,5 | 158,0 | + 4,1 | 155,5 | + 3,6 | (156,0) |
| | AUG | 174,8 | + 9,9 | +29,6 | 151,8 | - 3,9 | 154,7 | - 0,5 | (158,4) |
| | SEP | 242,0 | +16,7 | +38,4 | 173,3 | +14,2 | 170,8 | +10,4 | (160,9) |
| | OKT | 205,2 | + 3,4 | -15,2 | 156,2 | - 9,9 | 155,4 | - 9,0 | (163,6) |
| | NOV | 149,0 | +26,3 | -27,4 | 172,1 | +10,2 | 172,8 | +11,2 | (166,4) |

6. BAUGENEHMIGUNGEN, BAUFERTIGSTELLUNGEN, BAUVORRAT, TIEFBAUAUFTRÄGE

6.1. VERANSCHLAGTE REINE BALKOSTEN DER GENEHMIGTEN HOCHBAUVORHABEN (1970 = 100)

| JAHR | MONAT | ORIGINALWERT | | | SAISONBEREINIGTER WERT | | SAISON- UND ARBEITSTÄGLICH BEREINIGTER WERT | | GLATTE KOMPONENTE | |
|-----------------------------|--------------------------------------|--------------|------------------------|--------------------------|------------------------|---|--|---|----------------------|-------|
| | | INDEX | VERÄNDERUNG VORJAHR | IN O/O GEGEN VORMONAT | INDEX | VERÄNDERUNG IN O/O GEGEN VORMONAT | INDEX | VERÄNDERUNG IN O/O GEGEN VORMONAT | INDEX | |
| WOHN- UND NICHTWOHN-GEBAUDE | | | | | | | | | | |
| 1974 | OKT | 133,3 | - 7,2 | + 4,4 | 123,1 | + 4,3 | 122,4 | + 4,7 | 116,2 | |
| | NOV | 103,9 | -18,6 | -22,1 | 112,9 | - 8,3 | 113,3 | - 7,4 | 115,1 | |
| | DEZ | 107,8 | - 1,2 | + 3,8 | 121,0 | + 7,2 | 117,3 | + 3,5 | (114,6) | |
| 1975 | JAN | 89,0 | - 4,9 | -17,4 | 120,9 | - 0,1 | 115,2 | - 1,8 | (114,3) | |
| | FEB | 88,5 | - 4,2 | - 0,6 | 120,8 | - 0,1 | 120,8 | + 4,9 | (114,2) | |
| | MAR | 110,3 | - 4,7 | +24,6 | 113,3 | - 6,2 | 118,8 | - 1,7 | (114,7) | |
| | APR | 111,4 | - 7,8 | + 1,0 | 115,0 | + 1,5 | 116,9 | - 1,6 | (115,2) | |
| | MAI | 108,6 | -21,4 | - 2,5 | 97,1 | -15,6 | 103,2 | -11,7 | (116,4) | |
| | JUN | 135,5 | - 0,8 | +24,8 | 118,6 | +22,1 | 118,3 | +14,6 | (117,7) | |
| | JUL | 135,6 | - 9,8 | + 0,1 | 107,6 | - 9,3 | 105,7 | -10,7 | (118,4) | |
| | AUG | 128,4 | - 7,4 | - 5,3 | 111,3 | + 3,4 | 113,3 | + 7,2 | (119,2) | |
| | SEP | 143,8 | +12,6 | +12,0 | 132,8 | +19,3 | 130,2 | +14,9 | (120,1) | |
| | OKT | 144,1 | + 8,1 | + 0,2 | 131,5 | - 1,0 | 129,8 | - 0,3 | (121,2) | |
| | WOHN-GEBAUDE | | | | | | | | | |
| | 1974 | OKT | 126,6 | -11,3 | + 1,7 | 118,3 | + 1,8 | 117,3 | + 1,4 | 109,9 |
| NOV | | 92,1 | -23,9 | -27,3 | 107,0 | - 9,6 | 109,2 | - 6,9 | 108,4 | |
| DEZ | | 95,4 | + 7,3 | + 3,6 | 123,5 | +15,4 | 116,7 | + 6,9 | (107,2) | |
| 1975 | JAN | 77,8 | - 3,5 | -18,4 | 118,5 | - 4,0 | 110,9 | - 5,0 | (106,2) | |
| | FEB | 85,8 | + 2,9 | +10,3 | 118,3 | - 0,2 | 118,3 | + 6,7 | (105,4) | |
| | MAR | 107,8 | - 5,9 | +25,6 | 105,5 | -10,8 | 111,7 | - 5,6 | (105,3) | |
| | APR | 110,9 | -10,9 | + 2,9 | 106,4 | + 0,9 | 108,8 | - 2,6 | (105,6) | |
| | MAI | 106,6 | -25,7 | - 3,9 | 85,5 | -19,6 | 91,9 | -15,5 | (106,3) | |
| | JUN | 122,1 | - 3,4 | +14,5 | 106,9 | +25,0 | 106,2 | +15,6 | (106,7) | |
| | JUL | 122,3 | -14,4 | + 0,2 | 92,1 | -13,8 | 90,3 | -15,0 | (105,7) | |
| | AUG | 118,3 | -12,8 | - 3,3 | 95,0 | + 3,1 | 98,3 | + 8,9 | (104,3) | |
| | SEP | 126,1 | + 1,3 | + 6,6 | 114,0 | +20,0 | 110,6 | +12,5 | (102,7) | |
| | OKT | 126,9 | + 0,2 | + 0,6 | 113,9 | - 0,1 | 112,6 | + 1,8 | (100,7) | |
| | WOHN-GEBAUDE VON PRIVATEN HAUSHALTEN | | | | | | | | | |
| | 1974 | OKT | 145,5 | - 1,4 | - 2,7 | 140,0 | + 4,0 | 137,0 | - 0,1 | 130,5 |
| NOV | | 103,3 | -10,1 | -29,0 | 127,3 | - 9,1 | 131,2 | - 4,2 | 129,3 | |
| DEZ | | 95,4 | +20,2 | - 7,6 | 143,1 | +12,4 | 134,8 | + 2,7 | (128,6) | |
| 1975 | JAN | 91,0 | +15,2 | - 4,6 | 140,2 | - 2,0 | 132,7 | - 1,6 | (127,8) | |
| | FEB | 97,8 | +13,5 | + 7,5 | 135,7 | - 3,2 | 135,7 | + 2,3 | (127,1) | |
| | MAR | 130,4 | + 2,8 | +33,3 | 126,7 | - 6,6 | 133,0 | - 2,0 | (126,6) | |
| | APR | 138,8 | - 6,6 | + 6,4 | 125,1 | - 1,3 | 125,3 | - 5,8 | (126,5) | |
| | MAI | 130,9 | -22,5 | - 5,7 | 108,9 | -12,9 | 112,3 | -10,4 | (126,4) | |
| | JUN | 144,4 | - 9,1 | +10,3 | 117,6 | + 8,0 | 121,2 | + 7,9 | (125,4) | |
| | JUL | 148,6 | -12,8 | + 2,9 | 107,9 | - 8,2 | 104,8 | -13,5 | (123,2) | |
| | AUG | 140,5 | -13,5 | - 5,5 | 111,1 | + 3,0 | 114,2 | + 9,0 | (120,5) | |
| | SEP | 147,0 | - 1,7 | + 4,6 | 129,0 | +16,1 | 126,7 | +10,9 | (117,3) | |
| | OKT | 145,7 | + 0,1 | - 0,9 | 134,6 | + 4,3 | 133,7 | + 5,5 | (113,5) | |
| | NICHTWOHN-GEBAUDE | | | | | | | | | |
| | 1974 | OKT | 144,2 | - 0,6 | + 8,7 | 131,1 | + 8,5 | 130,6 | + 9,8 | 126,2 |
| NOV | | 122,9 | -11,3 | -14,8 | 122,4 | - 6,6 | 120,0 | - 8,1 | 126,0 | |
| DEZ | | 127,6 | -10,0 | + 3,8 | 117,0 | - 4,4 | 118,0 | - 1,7 | (126,4) | |
| 1975 | JAN | 107,0 | - 6,6 | -16,1 | 125,0 | + 6,8 | 122,2 | + 3,6 | (127,2) | |
| | FEB | 92,7 | - 8,9 | -13,4 | 124,8 | - 0,2 | 124,8 | + 2,1 | (128,2) | |
| | MAR | 114,1 | - 2,9 | +23,1 | 125,7 | + 0,7 | 130,1 | + 4,2 | (129,7) | |
| | APR | 112,2 | - 2,3 | - 1,7 | 128,8 | + 2,5 | 129,9 | - 0,2 | (130,6) | |
| | MAI | 111,9 | -13,6 | - 0,3 | 115,7 | -10,2 | 121,4 | - 6,5 | (132,6) | |
| | JUN | 157,1 | + 2,6 | +40,4 | 137,2 | +18,6 | 137,8 | +13,5 | (135,2) | |
| | JUL | 157,1 | - 3,1 | + 0,0 | 132,4 | - 3,5 | 130,5 | - 5,3 | (138,8) | |
| | AUG | 144,6 | + 0,7 | - 8,0 | 137,3 | + 3,7 | 137,3 | + 5,2 | (143,0) | |
| | SEP | 172,2 | +29,8 | +19,1 | 164,4 | +19,7 | 163,3 | +18,9 | (147,9) | |
| | OKT | 171,7 | +19,1 | - 0,3 | 160,0 | - 2,7 | 157,4 | - 3,6 | (154,8) | |
| | ÖFFENTLICHE GEBAUDE | | | | | | | | | |
| | 1974 | OKT | 202,3 | +43,3 | +38,7 | 190,7 | +29,9 | 190,5 | +34,9 | 182,6 |
| NOV | | 204,9 | +23,5 | + 1,3 | 188,6 | - 1,1 | 186,7 | - 2,0 | 173,5 | |
| DEZ | | 179,5 | + 2,2 | -12,4 | 159,9 | -15,2 | 170,0 | - 8,9 | 171,1 | |
| 1975 | JAN | 153,6 | - 0,6 | -14,4 | 160,7 | + 0,5 | 166,8 | - 1,9 | 174,3 | |
| | FEB | 141,0 | + 8,2 | - 8,2 | 170,1 | + 5,8 | 170,1 | + 2,0 | 169,7 | |
| | MAR | 157,0 | - 3,7 | +11,3 | 178,9 | + 5,2 | 174,2 | + 2,4 | 174,9 | |
| | APR | 151,3 | + 3,7 | - 3,6 | 172,4 | - 3,6 | 171,2 | - 1,7 | (174,0) | |
| | MAI | 123,3 | -20,4 | -18,5 | 144,0 | -16,5 | 154,7 | - 9,6 | (173,5) | |
| | JUN | 229,4 | -11,9 | +86,1 | 211,1 | +46,6 | 204,4 | +32,1 | (176,0) | |
| | JUL | 240,4 | - 2,0 | + 4,8 | 198,4 | - 6,0 | 196,8 | - 3,7 | (184,2) | |
| | AUG | 152,6 | -24,9 | -36,5 | 160,8 | -19,0 | 161,1 | -18,1 | (178,5) | |
| | SEP | 210,0 | +43,9 | +37,6 | 203,3 | +26,4 | 200,0 | +24,1 | (172,4) | |
| | OKT | 157,7 | -22,0 | -24,9 | 152,3 | -25,1 | 149,1 | -25,4 | (153,8) | |
| | WIRTSCHAFTS-GEBAUDE | | | | | | | | | |
| | 1974 | OKT | 111,3 | -24,3 | -11,1 | 97,0 | - 7,9 | 98,9 | - 3,5 | 93,2 |
| NOV | | 76,6 | -37,7 | -31,2 | 84,3 | -13,1 | 81,7 | -17,4 | 94,2 | |
| DEZ | | 98,3 | -19,8 | +28,3 | 90,7 | + 7,6 | 87,5 | + 7,1 | (93,9) | |
| 1975 | JAN | 80,7 | -12,2 | -17,9 | 103,4 | +14,0 | 96,4 | +10,2 | (94,2) | |
| | FEB | 65,5 | -23,6 | -18,8 | 97,9 | - 5,3 | 97,9 | + 1,6 | (95,1) | |
| | MAR | 89,9 | - 4,9 | +37,3 | 94,8 | - 3,2 | 106,1 | + 8,4 | (96,7) | |
| | APR | 90,2 | - 7,3 | + 0,3 | 103,2 | + 8,9 | 106,1 | + 0,0 | (98,6) | |
| | MAI | 105,5 | - 8,3 | +17,0 | 99,6 | - 3,5 | 102,3 | - 3,6 | (102,2) | |
| | JUN | 116,3 | +25,9 | +10,2 | 112,4 | +12,9 | 108,7 | + 6,3 | (106,6) | |
| | JUL | 110,0 | - 4,4 | - 5,4 | 96,5 | -14,1 | 98,7 | - 9,2 | (110,8) | |
| | AUG | 140,2 | +27,6 | +27,5 | 125,5 | +30,1 | 123,9 | +25,5 | (115,6) | |
| | SEP | 150,8 | +20,4 | + 7,6 | 129,4 | + 3,1 | 127,0 | + 2,5 | (121,2) | |
| | OKT* | 179,6 | +61,4 | +19,1 | 167,6 | +29,5 | 163,6 | +28,8 | (128,6) | |

6. BAUGENEHMIGUNGEN, BAUFERTIGSTELLUNGEN, BAUVORRAT, TIEFBAUAUFTRÄGE

6.2. UMBAUTER RAUM DER GENEHMIGTEN HOCHBAUVORHABEN (1970 = 100)

| JAHR | MONAT | ORIGINALWERT | | | SAISONBEREINIGTER WERT | | SAISON- UND ARBEITSTÄGEGLEICH BEREINIGTER WERT | | GLATTE KOMPONENTE | |
|-----------------------------|--------------------------------------|--------------|------------------------|-------------------------|------------------------|---|---|---|----------------------|-------|
| | | INDEX | VERÄNDERUNG VORJAHR | VERÄNDERUNG VORMONAT | INDEX | VERÄNDERUNG IN 0/0 GEGEN VORMONAT | INDEX | VERÄNDERUNG IN 0/0 GEGEN VORMONAT | INDEX | |
| WOHN- UND NICHTWOHNGBAUEUDE | | | | | | | | | | |
| 1974 | OKT | 86,0 | -14,9 | + 4,2 | 79,0 | + 3,1 | 77,8 | + 2,2 | 72,4 | |
| | NOV | 65,0 | -28,4 | -24,4 | 69,8 | -11,6 | 71,5 | - 8,1 | (71,5) | |
| | DEZ | 69,3 | - 1,6 | + 6,6 | 79,4 | +13,8 | 76,7 | + 7,3 | (70,8) | |
| 1975 | JAN | 57,1 | - 8,9 | -17,6 | 78,4 | - 1,3 | 74,4 | - 3,0 | (71,0) | |
| | FEB | 55,5 | - 8,1 | - 2,8 | 77,3 | - 1,4 | 77,3 | + 3,9 | (70,9) | |
| | MAR | 70,4 | - 5,5 | +26,8 | 72,1 | - 6,7 | 74,7 | - 3,4 | (71,3) | |
| | APR | 69,3 | -14,0 | - 1,6 | 71,2 | - 1,2 | 72,6 | - 2,8 | (71,9) | |
| | MAI | 69,0 | -22,8 | - 0,4 | 60,6 | -14,9 | 65,5 | - 9,8 | (73,1) | |
| | JUN | 82,5 | + 2,4 | +19,6 | 75,7 | +24,9 | 74,8 | +14,2 | (74,6) | |
| | JUL | 84,1 | -11,2 | + 1,9 | 67,4 | -11,0 | 65,7 | -12,2 | (75,3) | |
| | AUG | 82,3 | - 8,4 | - 2,1 | 70,5 | + 4,6 | 72,9 | +11,0 | (76,1) | |
| | SEP | 93,4 | +13,2 | +13,5 | 84,8 | +20,3 | 83,2 | +14,1 | (77,1) | |
| | OKT | 96,0 | +11,6 | + 2,8 | 86,4 | + 1,9 | 85,3 | + 2,5 | (77,9) | |
| | WOHNGBAUEUDE | | | | | | | | | |
| | 1974 | OKT | 84,1 | -16,5 | - 0,5 | 78,8 | - 0,6 | 78,3 | + 0,1 | 72,6 |
| NOV | | 60,5 | -28,8 | -28,1 | 71,3 | - 9,5 | 73,5 | - 6,1 | (71,2) | |
| DEZ | | 63,0 | + 0,0 | + 4,1 | 82,5 | +15,7 | 78,0 | + 6,1 | (70,0) | |
| 1975 | JAN | 52,3 | - 6,8 | -17,0 | 80,2 | - 2,8 | 74,9 | - 4,0 | (69,8) | |
| | FEB | 56,5 | - 1,9 | + 8,0 | 78,4 | - 2,2 | 78,4 | + 4,7 | (68,9) | |
| | MAR | 69,8 | -10,5 | +23,5 | 68,6 | -12,5 | 72,5 | - 7,5 | (68,5) | |
| | APR | 72,7 | -15,0 | + 4,2 | 69,4 | + 1,2 | 71,4 | - 1,5 | (68,5) | |
| | MAI | 69,0 | -29,5 | - 5,1 | 54,2 | -21,9 | 59,5 | -16,7 | (68,9) | |
| | JUN | 79,0 | - 7,4 | +14,5 | 69,2 | +27,7 | 67,0 | +12,6 | (68,9) | |
| | JUL | 78,1 | -19,7 | - 1,1 | 58,0 | -16,2 | 56,9 | -15,1 | (67,6) | |
| | AUG | 75,7 | -17,1 | - 3,1 | 60,1 | + 3,6 | 62,8 | +10,4 | (66,1) | |
| | SEP | 79,8 | - 5,6 | + 5,4 | 71,8 | +19,5 | 69,6 | +10,8 | (64,4) | |
| | OKT | 81,2 | - 3,4 | + 1,8 | 72,1 | + 0,4 | 71,0 | + 2,0 | (62,0) | |
| | WOHNGBAUEUDE VON PRIVATEN HAUSHALTEN | | | | | | | | | |
| | 1974 | OKT | 96,7 | - 6,7 | - 2,5 | 93,7 | + 4,3 | 91,7 | + 1,0 | 85,6 |
| NOV | | 67,9 | -15,9 | -29,8 | 85,5 | - 8,8 | 88,8 | - 3,2 | (85,5) | |
| DEZ | | 63,4 | +11,0 | - 6,6 | 96,4 | +12,7 | 90,3 | + 1,7 | (84,6) | |
| 1975 | JAN | 61,1 | +11,3 | - 3,6 | 94,5 | - 2,0 | 88,6 | - 1,9 | (83,7) | |
| | FEB | 64,2 | + 6,6 | + 5,1 | 89,8 | - 5,0 | 89,8 | + 1,4 | (83,0) | |
| | MAR | 84,2 | - 3,3 | +31,2 | 81,9 | - 8,8 | 86,0 | + 4,2 | (82,9) | |
| | APR | 90,4 | -12,2 | + 7,4 | 80,6 | - 1,6 | 81,6 | - 5,1 | (82,9) | |
| | MAI | 84,3 | -27,3 | - 6,7 | 69,1 | -14,3 | 72,8 | -10,8 | (81,7) | |
| | JUN | 93,6 | -11,4 | +11,0 | 76,2 | +10,3 | 77,0 | + 5,8 | (80,7) | |
| | JUL | 94,6 | -17,9 | + 1,1 | 67,2 | -11,8 | 65,4 | -15,1 | (78,8) | |
| | AUG | 90,0 | -18,2 | - 4,9 | 69,9 | + 4,0 | 72,5 | +10,9 | (76,5) | |
| | SEP | 94,3 | - 4,9 | + 4,8 | 81,0 | +15,9 | 78,3 | + 8,0 | (73,7) | |
| | OKT | 92,5 | - 4,3 | - 1,9 | 85,4 | + 5,4 | 84,6 | + 8,0 | (70,5) | |
| | NICHTWOHNGBAUEUDE | | | | | | | | | |
| | 1974 | OKT | 88,2 | -13,1 | +10,0 | 79,4 | + 7,7 | 77,4 | + 4,5 | 72,5 |
| NOV | | 70,3 | -27,8 | -20,3 | 68,3 | -14,0 | 69,3 | -10,5 | 72,2 | |
| DEZ | | 76,5 | - 3,2 | + 8,8 | 75,8 | +11,0 | 75,0 | + 8,2 | (72,1) | |
| 1975 | JAN | 62,6 | -11,0 | -18,2 | 76,3 | + 0,7 | 73,4 | - 2,1 | (72,5) | |
| | FEB | 54,3 | -14,5 | -13,3 | 76,1 | - 0,3 | 76,1 | + 3,7 | (73,2) | |
| | MAR | 71,1 | + 0,9 | +30,9 | 75,7 | - 0,5 | 77,3 | + 1,6 | (74,5) | |
| | APR | 65,3 | -13,0 | - 8,2 | 73,1 | - 3,4 | 73,8 | - 4,5 | (75,7) | |
| | MAI | 69,1 | -13,2 | + 5,8 | 67,8 | - 7,3 | 72,2 | - 2,2 | (78,1) | |
| | JUN | 86,5 | +15,2 | +25,2 | 83,2 | +22,7 | 84,2 | +16,6 | (81,2) | |
| | JUL | 91,1 | - 0,8 | + 5,3 | 78,3 | - 5,9 | 75,6 | -10,2 | (84,2) | |
| | AUG | 90,1 | + 2,3 | - 1,1 | 82,7 | + 5,6 | 84,4 | +11,6 | (87,7) | |
| | SEP | 109,1 | +36,0 | +21,1 | 101,1 | +22,2 | 100,7 | +19,3 | (91,7) | |
| | OKT | 113,1 | +28,2 | + 3,7 | 103,2 | + 2,1 | 102,1 | + 1,4 | (96,4) | |
| | ÖFFENTLICHE GEBÄUDE | | | | | | | | | |
| | 1974 | OKT | 140,1 | +34,2 | +29,2 | 129,7 | +20,9 | 126,3 | +18,8 | 120,9 |
| NOV | | 133,8 | +11,7 | - 4,5 | 122,2 | - 5,8 | 123,4 | - 2,3 | 122,5 | |
| DEZ | | 121,7 | + 3,7 | - 9,0 | 111,4 | - 8,8 | 115,4 | - 6,5 | (123,0) | |
| 1975 | JAN | 109,2 | + 2,9 | -10,3 | 115,5 | + 3,7 | 116,6 | + 1,0 | (123,3) | |
| | FEB | 89,9 | + 5,6 | -17,7 | 115,8 | + 0,3 | 115,8 | - 0,7 | (123,2) | |
| | MAR | 114,2 | + 4,2 | +27,0 | 126,4 | + 9,2 | 122,2 | + 5,5 | (123,0) | |
| | APR | 107,5 | - 1,5 | - 5,9 | 119,4 | - 5,5 | 119,1 | - 2,5 | (121,4) | |
| | MAI | 85,9 | -19,3 | -20,1 | 98,5 | -17,5 | 106,6 | -10,5 | (119,8) | |
| | JUN | 144,7 | + 4,6 | +68,5 | 125,9 | +27,8 | 130,4 | +22,3 | (117,7) | |
| | JUL | 151,0 | + 4,1 | + 4,4 | 126,6 | + 0,6 | 120,9 | - 7,3 | (116,7) | |
| | AUG | 100,0 | -23,2 | -33,8 | 106,3 | -16,0 | 108,0 | -10,7 | (115,7) | |
| | SEP | 141,2 | +30,3 | +41,2 | 136,0 | +27,9 | 134,2 | +24,3 | (114,5) | |
| | OKT | 107,0 | -23,6 | -24,2 | 102,3 | -24,8 | 103,0 | -23,2 | (113,1) | |
| | WIRTSCHAFTSGEBÄUDE | | | | | | | | | |
| | 1974 | OKT | 75,4 | -25,2 | + 3,0 | 67,0 | + 2,6 | 65,2 | - 1,4 | 60,5 |
| NOV | | 54,5 | -40,7 | -27,7 | 54,9 | -18,1 | 56,1 | -14,0 | 59,7 | |
| DEZ | | 65,3 | - 6,0 | +19,8 | 66,9 | +21,9 | 64,9 | +15,7 | (59,5) | |
| 1975 | JAN | 51,0 | -17,1 | -21,9 | 66,5 | - 0,6 | 62,6 | - 3,5 | (59,9) | |
| | FEB | 45,4 | -22,0 | -11,0 | 66,1 | - 0,6 | 66,1 | + 5,6 | (60,8) | |
| | MAR | 60,4 | - 3,5 | +33,0 | 63,2 | - 4,4 | 66,0 | - 0,2 | (62,4) | |
| | APR | 54,9 | -17,6 | - 9,1 | 61,6 | - 2,5 | 62,6 | - 5,2 | (64,4) | |
| | MAI | 64,9 | -11,1 | +18,2 | 60,2 | - 2,3 | 63,8 | + 1,9 | (67,7) | |
| | JUN | 72,0 | +21,4 | +10,9 | 72,6 | +20,6 | 72,5 | +13,6 | (72,1) | |
| | JUL | 76,2 | - 3,1 | + 5,8 | 66,2 | - 8,8 | 64,2 | -11,4 | (76,1) | |
| | AUG | 87,6 | +12,7 | +15,0 | 73,1 | +10,4 | 74,5 | +16,0 | (80,7) | |
| | SEP | 101,1 | +38,1 | +15,4 | 91,7 | +25,4 | 90,8 | +21,9 | (86,0) | |
| | OKT | 114,6 | +52,0 | +13,4 | 103,4 | +12,8 | 101,8 | +12,1 | (92,2) | |

6. BAUGENEHMIGUNGEN, BAUFERTIGSTELLUNGEN, BAUVORRAT, TIEFBAUAUFTRÄGE

6.3. UMBAUTER RAUM DER FERTIGGESTELLTEN GEBÄUDE (1970 = 100)

| JAHR | MONAT | ORIGINALWERT | | | SAISONBEREINIGTER WERT | | SAISON- UND ARBEITSTÄGLICH BEREINIGTER WERT | | GLATTE KOMPONENTE | |
|----------------------------|------------------|--------------|-------------------------|--------------------------|------------------------|--|--|--|----------------------|-------|
| | | INDEX | VERAENDERUNG VORJAHR | IN O/O GEGEN VORMONAT | INDEX | VERAENDERUNG IN O/O GEGEN VORMONAT | INDEX | VERAENDERUNG IN O/O GEGEN VORMONAT | INDEX | |
| WOHN- UND NICHTWOHNGBAUEDE | | | | | | | | | | |
| 1974 | OKT | 112,6 | - 8,7 | +37,8 | 114,3 | + 7,7 | 118,0 | +13,6 | 115,3 | |
| | NOV | 100,6 | -33,2 | -10,7 | 96,3 | -15,7 | 99,6 | -15,6 | 113,1 | |
| | DEZ | 630,5 | -10,8 | +526,7 | 181,8 | +88,8 | 159,6 | +60,2 | (111,3) | |
| 1975 | JAN | 30,4 | -29,5 | -95,2 | 106,5 | -41,4 | 102,3 | -35,9 | (109,4) | |
| | FEB | 39,0 | -20,4 | +28,3 | 109,1 | + 2,4 | 109,1 | + 6,6 | (107,5) | |
| | MAR | 42,6 | -23,9 | + 9,2 | 104,3 | - 4,4 | 105,1 | - 3,7 | (104,9) | |
| | APR | 43,2 | -21,0 | + 1,4 | 107,5 | + 3,1 | 112,3 | + 6,9 | (105,9) | |
| | MAI | 41,4 | -26,3 | - 4,2 | 99,2 | - 7,7 | 99,8 | -11,1 | (104,0) | |
| | JUN | 56,9 | -17,2 | +37,4 | 99,9 | + 0,7 | 97,0 | - 2,8 | (101,8) | |
| | JUL | 63,7 | -36,2 | +12,0 | 91,3 | - 8,6 | 95,4 | - 1,6 | (98,5) | |
| | AUG | 53,7 | -30,9 | -15,7 | 95,7 | + 4,8 | 97,7 | + 2,4 | (94,8) | |
| | SEP | 69,9 | -14,4 | +30,2 | 93,7 | - 2,1 | 87,2 | -10,7 | (90,7) | |
| | OKT | 87,9 | -21,9 | +25,8 | 89,8 | - 4,2 | 95,5 | + 9,5 | (86,1) | |
| | WOHNGBAUEDE | | | | | | | | | |
| | 1974 | OKT | 130,6 | -11,2 | +33,0 | 124,1 | + 5,1 | 129,8 | +12,4 | 127,8 |
| NOV | | 101,5 | -41,9 | -22,3 | 96,9 | -21,9 | 102,1 | -21,3 | 124,8 | |
| DEZ | | 660,8 | -12,9 | +551,0 | 218,7 | +123,6 | 183,3 | +79,5 | (122,3) | |
| 1975 | JAN | 34,6 | -31,9 | -94,8 | 115,8 | -46,6 | 110,0 | -40,0 | (119,7) | |
| | FEB | 40,6 | -30,7 | +17,3 | 115,4 | - 0,3 | 115,4 | + 4,9 | (116,9) | |
| | MAR | 49,0 | -19,0 | +20,7 | 116,5 | + 1,0 | 119,1 | + 3,2 | (112,9) | |
| | APR | 47,5 | -25,1 | - 3,1 | 117,7 | + 1,0 | 123,4 | + 3,6 | (114,3) | |
| | MAI | 49,9 | -25,5 | + 5,1 | 111,8 | - 5,0 | 110,1 | -10,8 | (111,2) | |
| | JUN | 64,3 | -23,1 | +28,9 | 105,0 | - 6,1 | 101,5 | - 7,8 | (107,7) | |
| | JUL | 73,7 | -41,3 | +14,6 | 91,0 | -13,3 | 97,9 | - 3,5 | (103,0) | |
| | AUG | 56,0 | -37,1 | -24,0 | 97,5 | + 7,1 | 99,8 | + 1,9 | (97,7) | |
| | SEP | 76,4 | -22,2 | +36,4 | 94,6 | - 3,0 | 84,8 | -15,0 | (91,7) | |
| | OKT | 94,3 | -27,8 | +23,4 | 88,3 | - 6,7 | 96,9 | +14,3 | (85,2) | |
| | NICHTWOHNGBAUEDE | | | | | | | | | |
| | 1974 | OKT | 93,0 | - 4,5 | +45,8 | 103,6 | +11,3 | 105,2 | +15,7 | 101,6 |
| NOV | | 99,7 | -19,8 | + 7,2 | 95,1 | - 8,2 | 96,0 | - 8,7 | 100,1 | |
| DEZ | | 597,5 | - 8,1 | +499,3 | 144,8 | +52,3 | 133,8 | +39,4 | (99,1) | |
| 1975 | JAN | 25,8 | -25,4 | -95,7 | 95,9 | -33,8 | 93,8 | -29,9 | (98,0) | |
| | FEB | 37,4 | - 2,9 | +45,0 | 102,0 | + 6,4 | 102,0 | + 8,7 | (97,0) | |
| | MAR | 35,5 | -30,5 | - 5,1 | 90,8 | -11,0 | 89,7 | -12,1 | (95,7) | |
| | APR | 38,6 | -15,0 | + 8,7 | 96,5 | + 6,3 | 100,5 | +12,0 | (96,9) | |
| | MAI | 32,1 | -27,9 | -16,8 | 85,6 | -11,3 | 88,8 | -11,6 | (96,1) | |
| | JUN | 49,0 | - 6,8 | +52,6 | 94,7 | +10,6 | 92,4 | + 4,1 | (95,5) | |
| | JUL | 52,9 | -26,2 | + 8,0 | 92,0 | - 2,9 | 93,2 | + 0,9 | (93,9) | |
| | AUG | 51,3 | -21,4 | - 3,0 | 94,1 | + 2,3 | 95,9 | + 2,9 | (91,9) | |
| | SEP | 62,9 | - 1,4 | +22,6 | 93,0 | - 1,2 | 89,8 | - 6,4 | (89,8) | |
| | OKT | 80,9 | -13,0 | +28,6 | 91,6 | - 1,5 | 94,6 | + 5,3 | (87,4) | |

6. BAUGENEHMIGUNGEN, BAUFERTIGSTELLUNGEN, BAUVORRAT, TIEFBAUAUFTRÄGE
6.4. GENEHMIGTE UND FERTIGGESTELLTE WOHNUNGEN (ANZAHL), BAUVORRAT (1 000)

| JAHR | MONAT | ORIGINALWERT | | | SAISONBEREINIGTER WERT | | SAISON- UND ARBEITSTÄGLICH BEREINIGTER WERT | | GLATTE KOMPONENTE |
|---------------------------|-------|--------------|------------------------|--------------------------|------------------------|---|--|---|----------------------|
| | | ANZAHL | VERÄNDERUNG VORJAHR | IN 0/0 GEGEN VORMONAT | ANZAHL | VERÄNDERUNG IN 0/0 GEGEN VORMONAT | ANZAHL | VERÄNDERUNG IN 0/0 GEGEN VORMONAT | ANZAHL |
| GENEHMIGTE WOHNUNGEN | | | | | | | | | |
| 1974 | OKT | 37571 | -23,6 | + 6,2 | 33842 | + 0,6 | 34011 | + 3,2 | 31512 |
| | NOV | 27449 | -36,2 | -26,0 | 30410 | -10,1 | 30990 | - 8,9 | 30721 |
| | DEZ | 30506 | - 5,6 | +11,1 | 36837 | +21,1 | 34451 | +11,2 | (30064) |
| 1975 | JAN | 22386 | -24,3 | -27,6 | 33616 | - 8,7 | 30693 | -10,9 | (29515) |
| | FEB | 25563 | - 9,9 | +13,5 | 34122 | + 1,5 | 34122 | +11,2 | (29080) |
| | MAR | 29592 | -19,9 | +18,1 | 28122 | -17,6 | 30548 | -10,5 | (28887) |
| | APR | 30317 | -17,0 | + 2,4 | 30232 | + 7,5 | 31507 | + 3,1 | (28954) |
| | MAI | 29211 | -30,5 | - 3,6 | 23640 | -21,8 | 25849 | -18,0 | (29260) |
| | JUN | 33585 | - 6,5 | +15,0 | 30251 | +28,0 | 28944 | +12,0 | (29486) |
| | JUL | 32608 | -20,3 | - 2,9 | 25270 | -16,5 | 25118 | -13,2 | (29158) |
| | AUG | 31901 | -16,2 | - 2,2 | 26082 | + 3,2 | 27117 | + 8,0 | (28781) |
| | SEP | 33436 | - 4,2 | + 4,8 | 31165 | +19,5 | 30211 | +11,4 | (28343) |
| | OKT | 35305 | - 4,8 | + 5,6 | 31977 | + 2,6 | 30409 | + 0,7 | (27829) |
| FERTIGGESTELLTE WOHNUNGEN | | | | | | | | | |
| 1974 | OKT | 50559 | -14,2 | +33,8 | 47221 | + 4,7 | 48899 | +10,0 | 48334 |
| | NOV | 38832 | -43,8 | -22,4 | 36004 | -23,8 | 37532 | -23,2 | 47154 |
| | DEZ | 239864 | -15,7 | +517,7 | 73447 | +104,0 | 64069 | +70,7 | (46021) |
| 1975 | JAN | 13045 | -37,1 | -94,6 | 44611 | -39,3 | 42707 | -33,3 | (44840) |
| | FEB | 16287 | -30,8 | +24,9 | 44740 | + 0,3 | 44740 | + 4,8 | (43617) |
| | MAR | 18737 | -25,9 | +15,0 | 43939 | - 1,8 | 44449 | - 0,7 | (41935) |
| | APR | 18157 | -28,6 | - 3,1 | 44508 | + 1,3 | 46471 | + 4,5 | (41858) |
| | MAI | 19307 | -30,2 | + 6,3 | 41297 | - 7,2 | 40781 | -12,2 | (40556) |
| | JUN | 23164 | -29,5 | +20,0 | 38375 | - 7,1 | 37373 | - 8,4 | (39180) |
| | JUL | 25761 | -45,5 | +11,2 | 33418 | -12,9 | 35358 | - 5,4 | (37427) |
| | AUG | 21093 | -40,0 | -18,1 | 35735 | + 6,9 | 36472 | + 3,2 | (35525) |
| | SEP | 27141 | -27,5 | +28,7 | 34125 | - 4,5 | 31569 | -13,4 | (33466) |
| | OKT | 33432 | -33,2 | +23,2 | 30494 | -10,6 | 32874 | + 4,1 | (31244) |

| JAHR | MONAT | ORIGINALWERT | | | SAISONBEREINIGTER WERT | | SAISON- UND ARBEITSTÄGLICH BEREINIGTER WERT | | GLATTE KOMPONENTE |
|-----------|-------|--------------|------------------------|--------------------------|------------------------|---|--|---|----------------------|
| | | 1 000 | VERÄNDERUNG VORJAHR | IN 0/0 GEGEN VORMONAT | 1 000 | VERÄNDERUNG IN 0/0 GEGEN VORMONAT | 1 000 | VERÄNDERUNG IN 0/0 GEGEN VORMONAT | 1 000 |
| BAUVORRAT | | | | | | | | | |
| 1974 | OKT | 1006 | -22,3 | - 1,3 | 916 | - 2,0 | X | X | 920 |
| | NOV | 994 | -21,7 | - 1,2 | 903 | - 1,4 | X | X | 909 |
| | DEZ | 785 | -22,7 | -21,0 | 865 | - 4,2 | X | X | 898 |
| 1975 | JAN | 792 | -19,2 | + 0,9 | 914 | + 5,7 | X | X | 888 |
| | FEB | 801 | -18,6 | + 1,1 | 898 | - 1,8 | X | X | 877 |
| | MAR | 811 | -18,6 | + 1,2 | 877 | - 2,3 | X | X | 865 |
| | APR | 824 | -18,2 | + 1,6 | 859 | - 2,1 | X | X | (857) |
| | MAI | 833 | -18,4 | + 1,1 | 838 | - 2,4 | X | X | (848) |
| | JUN | 844 | -17,7 | + 1,3 | 823 | - 1,8 | X | X | (837) |
| | JUL | 851 | -16,4 | + 0,8 | 808 | - 1,8 | X | X | (821) |
| | AUG | 862 | -15,6 | + 1,3 | 790 | - 2,2 | X | X | (804) |
| | SEP | 868 | -14,8 | + 0,7 | 782 | - 1,0 | X | X | (788) |
| | OKT | 870 | -13,5 | + 0,2 | 779 | - 0,4 | X | X | (792) |

6. BAUGENEHMIGUNGEN, BAUFERTIGSTELLUNGEN, BAUVORRAT, TIEFBAUAUFTRÄGE

6.5. AUFTRAGSVERGABEN DER ÖFFENTLICHEN HAND (1970 = 100)

| JAHR | MONAT | ORIGINALWERT | | | SAISONBEREINIGTER WERT | | SAISON- UND ARBEITSTÄGLICH BEREINIGTER WERT | | GLATTE KOMPONENTE |
|---|-------|--------------|------------------------|--------------------------|------------------------|---|--|---|----------------------|
| | | INDEX | VERÄNDERUNG VORJAHR | IN O/O GEGEN VORMONAT | INDEX | VERÄNDERUNG IN O/O GEGEN VORMONAT | INDEX | VERÄNDERUNG IN O/O GEGEN VORMONAT | INDEX |
| TIEFBAUTEN | | | | | | | | | |
| 1974 | OKT | 146,7 | +11,6 | - 3,7 | 126,5 | - 8,6 | 126,8 | - 6,0 | 127,1 |
| | NOV | 120,7 | + 9,1 | -17,7 | 122,7 | - 3,0 | 122,2 | - 3,6 | 126,2 |
| | DEZ | 104,9 | +12,3 | -13,1 | 129,0 | + 5,1 | 126,0 | + 3,1 | (126,4) |
| 1975 | JAN | 93,8 | + 2,1 | -10,6 | 121,1 | - 6,1 | 118,9 | - 5,6 | (126,3) |
| | FEB | 78,5 | +10,3 | -16,3 | 123,5 | + 2,0 | 123,5 | + 3,9 | (126,0) |
| | MAR | 93,8 | +15,5 | +19,5 | 117,2 | - 5,1 | 126,2 | + 2,2 | (125,2) |
| | APR | 119,4 | - 1,2 | +27,3 | 124,3 | + 6,1 | 122,3 | - 3,1 | (125,0) |
| | MAI | 128,4 | -14,6 | + 7,5 | 114,4 | - 8,0 | 124,5 | + 1,8 | (124,0) |
| | JUN | 148,9 | + 3,7 | +16,0 | 127,7 | +11,6 | 117,7 | - 5,5 | (122,5) |
| | JUL | 141,3 | -22,0 | - 5,1 | 107,1 | -16,1 | 108,3 | - 8,0 | (120,7) |
| | AUG | 119,0 | -16,8 | -15,8 | 100,5 | - 6,2 | 101,6 | - 6,2 | (118,5) |
| | SEP | 154,0 | + 1,1 | +29,4 | 136,6 | +35,9 | 131,6 | +29,5 | (115,8) |
| | OKT | 150,1 | + 2,3 | - 2,5 | 129,8 | - 5,0 | 126,1 | - 4,2 | (112,8) |
| STRASSENBAUTEN | | | | | | | | | |
| 1974 | OKT | 168,8 | +24,6 | - 9,5 | 140,0 | - 6,9 | 140,5 | - 3,8 | 133,1 |
| | NOV | 137,9 | +10,1 | -18,3 | 132,7 | - 5,2 | 132,1 | - 6,0 | (133,1) |
| | DEZ | 103,7 | +14,7 | -24,8 | 136,9 | + 3,2 | 129,6 | - 1,9 | (132,8) |
| 1975 | JAN | 72,7 | +24,7 | -29,9 | 128,9 | - 5,8 | 124,1 | - 4,2 | (132,5) |
| | FEB | 67,1 | +28,5 | - 7,7 | 130,5 | + 1,2 | 130,5 | + 5,2 | (131,5) |
| | MAR | 92,5 | +14,2 | +37,9 | 126,5 | - 3,1 | 135,2 | + 3,6 | (130,3) |
| | APR | 111,8 | - 7,4 | +20,9 | 124,1 | - 1,9 | 125,1 | - 7,5 | (129,3) |
| | MAI | 125,8 | -24,7 | +12,5 | 107,7 | -13,2 | 117,8 | - 5,8 | (126,3) |
| | JUN | 153,9 | - 7,5 | +22,3 | 123,2 | +14,4 | 115,9 | - 1,6 | (122,5) |
| | JUL | 147,6 | -21,9 | - 4,1 | 101,9 | -17,3 | 103,0 | -11,1 | (118,6) |
| | AUG | 136,2 | -14,6 | - 7,7 | 104,7 | + 2,7 | 105,4 | + 2,3 | (114,1) |
| | SEP | 154,3 | -17,3 | +13,3 | 118,2 | +12,9 | 112,0 | + 6,3 | (108,9) |
| | OKT | 159,6 | - 5,5 | + 3,4 | 128,5 | + 8,7 | 126,6 | +13,0 | (105,0) |
| STRASSENBRÜCKEN | | | | | | | | | |
| 1974 | OKT | 163,8 | +78,0 | +46,4 | 144,7 | +26,0 | 140,0 | +22,3 | (103,9) |
| | NOV | 89,2 | + 3,6 | -45,5 | 102,2 | -29,4 | 108,5 | -22,5 | (102,7) |
| | DEZ | 107,9 | -22,0 | +21,0 | 97,4 | - 4,7 | 97,7 | -10,0 | (103,0) |
| 1975 | JAN | 74,0 | -59,5 | -31,4 | 59,6 | -38,8 | 46,6 | -52,3 | (103,5) |
| | FEB | 52,4 | -48,0 | -29,2 | 70,7 | +18,6 | 70,7 | +51,7 | (101,7) |
| | MAR | 69,2 | -13,3 | +32,1 | 87,0 | +23,1 | 96,0 | +35,8 | (103,3) |
| | APR | 116,8 | +37,1 | +68,8 | 130,8 | +50,3 | 136,5 | +42,2 | (106,0) |
| | MAI | 113,4 | - 1,3 | - 2,9 | 117,7 | -10,0 | 132,4 | - 3,0 | (106,5) |
| | JUN | 95,5 | -10,7 | -15,8 | 79,2 | -32,7 | 83,5 | -36,9 | (109,9) |
| | JUL | 115,8 | +20,4 | +21,3 | 123,3 | +55,7 | 114,5 | +37,1 | (114,2) |
| | AUG | 57,9 | -64,1 | -50,0 | 58,9 | -52,2 | 68,5 | -40,2 | (119,5) |
| | SEP | 162,4 | +45,1 | +180,5 | 155,2 | +163,5 | 151,9 | +121,8 | (125,8) |
| | OKT | 197,9 | +20,8 | +21,9 | 164,1 | + 5,7 | 157,9 | + 3,9 | (137,6) |
| AUFTRÄGE DES BUNDES | | | | | | | | | |
| 1974 | OKT | 140,7 | +14,8 | -15,7 | 127,6 | -11,8 | 127,9 | - 7,3 | 129,0 |
| | NOV | 111,4 | - 2,5 | -20,8 | 114,9 | -10,0 | 114,9 | -10,2 | 125,1 |
| | DEZ | 93,9 | -10,6 | -15,7 | 117,3 | + 2,1 | 110,9 | - 3,5 | (125,7) |
| 1975 | JAN | 78,8 | -23,9 | -16,1 | 107,3 | - 8,5 | 101,1 | - 8,8 | (126,2) |
| | FEB | 82,4 | - 6,3 | + 4,6 | 123,2 | +14,8 | 123,2 | +21,9 | (126,7) |
| | MAR | 105,9 | +35,4 | +28,5 | 129,3 | + 5,0 | 140,2 | +13,8 | (126,1) |
| | APR | 132,7 | +19,3 | +25,3 | 139,1 | + 7,6 | 140,4 | + 0,1 | (126,2) |
| | MAI | 120,9 | -33,4 | - 8,9 | 101,7 | -26,9 | 120,0 | -14,5 | (125,9) |
| | JUN | 155,2 | +23,6 | +28,4 | 144,7 | +42,3 | 129,0 | + 7,5 | (126,7) |
| | JUL | 129,7 | -26,1 | -16,4 | 100,1 | -30,8 | 101,3 | -21,5 | (128,4) |
| | AUG | 118,0 | -24,5 | - 9,0 | 98,4 | - 1,7 | 101,6 | + 0,3 | (130,5) |
| | SEP | 169,5 | + 1,6 | +43,6 | 147,5 | +49,9 | 138,4 | +36,2 | (133,0) |
| | OKT | 194,0 | +37,9 | +14,5 | 175,2 | +18,8 | 171,7 | +24,1 | (139,2) |
| AUFTRÄGE DER LÄNDER | | | | | | | | | |
| 1974 | OKT | 139,6 | +30,5 | + 6,2 | 111,9 | - 8,2 | 114,3 | - 6,0 | 109,2 |
| | NOV | 94,1 | +32,7 | -32,6 | 108,7 | - 2,9 | 110,6 | - 3,2 | 110,1 |
| | DEZ | 83,6 | +51,4 | -11,2 | 105,8 | - 2,7 | 93,3 | -15,6 | (109,9) |
| 1975 | JAN | 85,2 | +82,4 | + 1,9 | 123,1 | +16,4 | 120,8 | +29,5 | (109,2) |
| | FEB | 88,4 | +49,8 | + 3,8 | 116,4 | - 5,4 | 116,4 | - 3,6 | (107,9) |
| | MAR | 70,5 | -17,0 | -20,2 | 92,1 | -20,9 | 100,8 | -13,4 | (106,2) |
| | APR | 78,2 | -38,3 | +10,9 | 68,4 | -25,7 | 66,6 | -33,9 | (102,7) |
| | MAI | 112,4 | + 3,3 | +43,7 | 106,1 | +55,1 | 104,5 | +56,9 | (100,0) |
| | JUN | 115,8 | -10,2 | + 3,0 | 88,3 | -16,8 | 86,6 | -17,1 | (96,1) |
| | JUL | 104,5 | -36,9 | - 9,8 | 71,3 | -19,3 | 73,8 | -14,8 | (91,1) |
| | AUG | 85,1 | -23,8 | -18,6 | 79,1 | +10,9 | 78,1 | + 5,8 | (85,2) |
| | SEP | 147,5 | +12,3 | +73,3 | 125,4 | +58,5 | 120,4 | +54,2 | (78,4) |
| | OKT | 91,1 | -34,7 | -38,2 | 68,1 | -45,7 | 67,8 | -43,7 | (70,5) |
| AUFTRÄGE DER GEMEINDEN UND GEMEINDEVERBÄNDE | | | | | | | | | |
| 1974 | OKT | 168,6 | + 8,1 | + 1,3 | 145,3 | - 5,6 | 145,7 | - 3,0 | 139,6 |
| | NOV | 149,7 | +16,3 | -11,2 | 145,4 | + 0,1 | 141,3 | - 3,0 | 139,0 |
| | DEZ | 132,9 | +21,7 | -11,2 | 154,4 | + 6,2 | 158,8 | +12,4 | (138,4) |
| 1975 | JAN | 101,2 | - 8,1 | -23,9 | 128,2 | -17,0 | 130,5 | -17,8 | (137,4) |
| | FEB | 70,7 | + 7,1 | -30,1 | 128,9 | + 0,5 | 128,9 | - 1,2 | (136,1) |
| | MAR | 94,8 | + 8,1 | +34,1 | 118,9 | - 7,8 | 128,6 | - 0,2 | (134,9) |
| | APR | 123,7 | - 7,4 | +30,5 | 134,4 | +13,0 | 129,0 | + 0,3 | (135,0) |
| | MAI | 142,6 | - 4,0 | +15,3 | 127,6 | - 5,1 | 137,2 | + 6,4 | (133,3) |
| | JUN | 144,4 | -13,9 | + 1,3 | 122,8 | - 3,8 | 112,2 | -18,2 | (129,7) |
| | JUL | 154,1 | -27,0 | + 6,7 | 116,4 | - 5,2 | 117,4 | + 4,6 | (125,2) |
| | AUG | 129,3 | -14,5 | -16,1 | 108,7 | - 6,6 | 109,3 | - 6,9 | (119,8) |
| | SEP | 151,9 | - 8,8 | +17,5 | 134,0 | +23,3 | 127,6 | +16,7 | (113,5) |
| | OKT | 149,2 | -11,5 | - 1,8 | 126,7 | - 5,4 | 120,1 | - 5,9 | (109,8) |

7. UMSATZE DES EINZELHANDELS
7.1. IN JEWELIGEN PREISEN (1970 = 100)

| JAHR | MONAT | ORIGINALWERT | | | SAISONBEREINIGTER WERT | | SAISON- UND ARBEITSTÄGLICH BEREINIGTER WERT | | GLATTE KOMPONENTE | |
|------------------------|---|--------------|------------------------|--------------------------|------------------------|---|--|---|----------------------|---------|
| | | INDEX | VERÄNDERUNG VORJAHR | IN O/O GEGEN VORMONAT | INDEX | VERÄNDERUNG IN O/O GEGEN VORMONAT | INDEX | VERÄNDERUNG IN O/O GEGEN VORMONAT | INDEX | |
| EINZELHANDEL INSGESAMT | | | | | | | | | | |
| 1974 | SEP | 128,8 | + 5,5 | + 1,8 | 136,8 | + 0,0 | 137,2 | + 0,7 | 138,2 | |
| | OKT | 151,7 | + 8,9 | +17,8 | 143,6 | + 5,0 | 142,2 | + 3,6 | 139,1 | |
| | NOV | 154,0 | + 6,2 | + 1,5 | 142,0 | - 1,1 | 142,3 | + 0,1 | 140,1 | |
| | DEZ | 175,7 | + 3,2 | +14,1 | 138,2 | - 2,7 | 139,4 | - 2,0 | 141,2 | |
| 1975 | JAN | 128,7 | + 8,4 | -26,8 | 142,5 | + 3,1 | 142,0 | + 1,9 | 142,0 | |
| | FEB | 122,6 | +10,1 | - 4,7 | 142,4 | - 0,1 | 142,4 | + 0,3 | 142,9 | |
| | MAR | 143,8 | + 8,0 | +17,3 | 143,0 | + 0,4 | 143,8 | + 1,0 | 143,9 | |
| | APR | 149,4 | + 7,7 | + 3,9 | 146,3 | + 2,3 | 145,5 | + 1,2 | 145,4 | |
| | MAI | 148,4 | + 6,6 | - 0,7 | 145,9 | - 0,3 | 147,0 | + 1,0 | (146,5) | |
| | JUN | 140,6 | +12,8 | - 5,3 | 147,7 | + 1,2 | 149,4 | + 1,6 | (147,5) | |
| | JUL | 146,2 | + 6,8 | + 4,0 | 149,3 | + 1,1 | 147,6 | - 1,2 | (148,5) | |
| | AUG | 133,2 | + 5,3 | - 8,9 | 146,5 | - 1,9 | 147,1 | - 0,3 | (149,6) | |
| | SEP | 145,2 | +12,7 | + 9,0 | 154,0 | + 5,1 | 153,9 | + 4,6 | (150,6) | |
| | NAHRUNGS- UND GENUSSMITTEL | | | | | | | | | |
| | 1974 | SEP | 129,4 | + 3,4 | - 6,2 | 135,6 | - 1,7 | 136,9 | + 0,0 | 138,8 |
| | | OKT | 143,4 | + 8,6 | +10,8 | 142,9 | + 5,4 | 141,5 | + 3,4 | 139,5 |
| NOV | | 144,4 | + 6,4 | + 0,7 | 142,0 | - 0,6 | 141,8 | + 0,2 | 140,4 | |
| DEZ | | 161,7 | + 4,3 | +12,0 | 139,7 | - 1,6 | 140,5 | - 0,9 | 141,3 | |
| 1975 | JAN | 132,3 | +10,0 | -18,2 | 143,6 | + 2,8 | 142,5 | + 1,4 | 142,0 | |
| | FEB | 129,1 | + 8,4 | - 2,4 | 143,0 | - 0,4 | 143,0 | + 0,4 | 142,9 | |
| | MAR | 144,9 | + 8,1 | +12,2 | 143,3 | + 0,2 | 144,7 | + 1,2 | 143,9 | |
| | APR | 146,5 | + 6,1 | + 1,1 | 145,0 | + 1,2 | 144,5 | - 0,1 | 145,1 | |
| | MAI | 152,2 | + 5,3 | + 3,9 | 147,1 | + 1,4 | 146,9 | + 1,7 | (146,0) | |
| | JUN | 144,3 | + 8,4 | - 5,2 | 145,2 | - 1,3 | 148,5 | + 1,1 | (146,9) | |
| | JUL | 149,8 | + 8,7 | + 3,8 | 150,0 | + 3,3 | 148,4 | - 0,1 | (147,8) | |
| | AUG | 147,4 | + 6,8 | - 1,6 | 147,7 | - 1,5 | 147,6 | - 0,5 | (148,7) | |
| | SEP | 141,8 | + 9,6 | - 3,8 | 148,1 | + 0,3 | 148,0 | + 0,3 | (149,3) | |
| | BEKLEIDUNG, WAESCHE, SCHUHE | | | | | | | | | |
| | 1974 | SEP | 123,7 | + 5,6 | +16,8 | 133,8 | + 0,1 | 134,6 | + 2,7 | 135,5 |
| | | OKT | 171,0 | +13,2 | +38,2 | 146,4 | + 9,4 | 144,9 | + 7,7 | 136,5 |
| NOV | | 166,2 | + 7,9 | - 2,8 | 141,3 | - 3,5 | 140,5 | - 3,0 | 137,1 | |
| DEZ | | 183,2 | - 2,2 | +10,2 | 130,9 | - 7,4 | 135,4 | - 3,6 | 138,3 | |
| 1975 | JAN | 131,3 | + 9,4 | -28,3 | 141,5 | + 8,1 | 141,5 | + 4,5 | 138,7 | |
| | FEB | 101,8 | + 8,1 | -22,5 | 137,3 | - 3,0 | 137,3 | - 3,0 | 139,0 | |
| | MAR | 136,2 | + 8,7 | +33,8 | 140,0 | + 2,0 | 140,0 | + 2,0 | 139,5 | |
| | APR | 145,0 | + 2,0 | + 6,5 | 138,3 | - 1,2 | 138,1 | - 1,4 | 140,7 | |
| | MAI | 145,0 | +11,9 | + 0,0 | 143,6 | + 3,8 | 144,7 | + 4,8 | (141,3) | |
| | JUN | 126,6 | +14,2 | -12,7 | 142,2 | - 1,0 | 141,9 | - 1,9 | (141,8) | |
| | JUL | 136,8 | + 2,9 | + 8,1 | 142,7 | + 0,4 | 141,8 | - 0,1 | (142,3) | |
| | AUG | 104,8 | - 1,0 | -23,4 | 137,9 | - 3,4 | 137,8 | - 2,8 | (142,7) | |
| | SEP | 136,8 | +10,6 | +30,5 | 147,7 | + 7,1 | 148,7 | + 7,9 | (143,0) | |
| | HAUSRAT, WOHNBEDARF | | | | | | | | | |
| | 1974 | SEP | 143,0 | + 3,2 | +11,5 | 144,8 | + 4,6 | 143,5 | + 2,9 | 144,0 |
| | | OKT | 160,1 | + 5,4 | +12,0 | 146,7 | + 1,3 | 145,4 | + 1,3 | (144,3) |
| NOV | | 165,6 | + 6,4 | + 3,4 | 146,3 | - 0,3 | 148,1 | + 1,9 | (144,7) | |
| DEZ | | 196,7 | + 2,4 | +18,8 | 146,9 | + 0,4 | 146,6 | - 1,0 | (145,2) | |
| 1975 | JAN | 121,3 | + 4,3 | -38,3 | 145,7 | - 0,8 | 146,5 | - 0,1 | (145,5) | |
| | FEB | 123,0 | + 3,3 | + 1,4 | 144,1 | - 1,1 | 144,1 | - 1,6 | (146,0) | |
| | MAR | 142,3 | + 2,4 | +15,7 | 145,0 | + 0,6 | 145,0 | + 0,6 | (146,0) | |
| | APR | 149,4 | + 7,6 | + 5,0 | 151,1 | + 4,2 | 149,7 | + 3,2 | (146,6) | |
| | MAI | 139,3 | - 4,2 | - 6,8 | 140,5 | - 7,0 | 144,5 | - 3,5 | (146,8) | |
| | JUN | 136,7 | + 9,7 | - 1,9 | 148,9 | + 6,0 | 147,8 | + 2,3 | (146,9) | |
| | JUL | 143,9 | - 0,1 | + 5,3 | 147,7 | - 0,8 | 145,9 | - 1,3 | (146,9) | |
| | AUG | 125,8 | - 1,9 | -12,6 | 138,5 | - 6,2 | 140,5 | - 3,7 | (146,8) | |
| | SEP | 152,3 | + 6,5 | +21,1 | 152,2 | + 9,9 | 150,2 | + 6,9 | (146,9) | |
| | ELEKTRO- UND OPTISCHE ERZEUGNISSE, UHREN | | | | | | | | | |
| | 1974 | SEP | 128,4 | + 5,2 | - 0,8 | 141,8 | - 0,4 | 140,9 | - 1,9 | 146,0 |
| | | OKT | 140,0 | + 4,7 | + 9,0 | 144,7 | + 2,0 | 144,1 | + 2,3 | (146,6) |
| NOV | | 178,3 | +10,5 | +27,4 | 150,0 | + 3,7 | 151,3 | + 5,0 | (147,2) | |
| DEZ | | 282,3 | - 0,8 | +58,3 | 163,1 | + 8,7 | 158,2 | + 4,6 | (147,5) | |
| 1975 | JAN | 124,5 | + 5,3 | -55,9 | 145,9 | -10,5 | 145,7 | - 7,9 | (147,9) | |
| | FEB | 115,5 | + 1,6 | - 7,2 | 142,4 | - 2,4 | 142,4 | - 2,3 | (148,2) | |
| | MAR | 130,8 | + 2,3 | +13,2 | 144,4 | + 1,4 | 144,8 | + 1,7 | (148,2) | |
| | APR | 135,4 | + 5,0 | + 3,5 | 148,5 | + 2,8 | 148,0 | + 2,2 | (149,2) | |
| | MAI | 128,7 | - 3,8 | - 4,9 | 141,4 | - 4,8 | 143,3 | - 3,2 | (149,5) | |
| | JUN | 128,5 | + 0,1 | - 0,2 | 146,3 | + 3,5 | 148,2 | + 3,4 | (149,5) | |
| | JUL | 141,0 | + 2,1 | + 9,7 | 150,0 | + 2,5 | 148,8 | + 0,4 | (149,5) | |
| | AUG | 133,0 | + 2,8 | - 5,7 | 146,6 | - 2,3 | 147,7 | - 0,7 | (149,3) | |
| | SEP | 143,9 | +12,1 | + 8,2 | 155,3 | + 5,9 | 152,6 | + 3,3 | (149,3) | |
| | FAHRZEUGE, MASCHINEN UND BUEROEINRICHTUNGEN | | | | | | | | | |
| | 1974 | SEP | 102,2 | + 2,9 | + 9,2 | 109,1 | + 2,2 | 108,5 | + 0,7 | 105,0 |
| | | OKT | 111,1 | + 4,8 | + 8,7 | 109,6 | + 0,5 | 107,8 | - 0,6 | 106,8 |
| NOV | | 98,4 | + 7,4 | -11,4 | 109,1 | - 0,5 | 111,0 | + 3,0 | (108,5) | |
| DEZ | | 95,8 | +22,2 | - 2,6 | 112,5 | + 3,1 | 112,0 | + 0,9 | (110,3) | |
| 1975 | JAN | 93,0 | +18,5 | - 2,9 | 112,3 | - 0,2 | 111,8 | - 0,2 | (112,4) | |
| | FEB | 106,7 | +25,5 | +14,7 | 116,8 | + 4,0 | 116,8 | + 4,5 | (115,6) | |
| | MAR | 136,2 | +18,1 | +27,6 | 116,1 | - 0,6 | 119,0 | + 1,9 | (118,8) | |
| | APR | 150,0 | +23,7 | +10,1 | 128,1 | +10,3 | 125,7 | + 5,6 | (121,6) | |
| | MAI | 138,6 | +14,0 | - 7,6 | 119,7 | - 6,6 | 123,0 | - 2,1 | (124,4) | |
| | JUN | 145,2 | +39,2 | + 4,8 | 133,9 | +11,9 | 134,0 | + 8,9 | (126,7) | |
| | JUL | 133,9 | +18,9 | - 7,8 | 128,5 | - 4,0 | 126,2 | - 5,8 | (129,0) | |
| | AUG | 106,0 | +13,2 | -20,8 | 122,9 | - 4,4 | 125,0 | - 1,0 | (131,2) | |
| | SEP | 136,0 | +33,1 | +28,3 | 140,3 | +14,2 | 138,3 | +10,6 | (133,1) | |

7. UMSÄTZE DES EINZELHANDELS
7.2. IN PREISEN VON 1970 (1970 = 100)

| JAHR | MONAT | ORIGINALWERT | | | SAISONBEREINIGTER WERT | | SAISON- UND ARBEITSTÄGLICH BEREINIGTER WERT | | GLATTE KOMPONENTE | |
|------------------------|---|--------------|------------------------|--------------------------|------------------------|---|--|---|----------------------|---------|
| | | INDEX | VERÄNDERUNG VORJAHR | IN O/O GEGEN VORMONAT | INDEX | VERÄNDERUNG IN O/O GEGEN VORMONAT | INDEX | VERÄNDERUNG IN O/O GEGEN VORMONAT | INDEX | |
| EINZELHANDEL INSGESAMT | | | | | | | | | | |
| 1974 | SEP | 101,1 | - 2,7 | + 1,3 | 107,1 | - 0,6 | 107,6 | + 0,2 | 108,0 | |
| | OKT | 118,1 | + 0,4 | +16,8 | 111,0 | + 3,6 | 109,5 | + 1,8 | 108,0 | |
| | NOV | 118,8 | - 2,0 | + 0,6 | 108,6 | - 2,2 | 109,1 | - 0,4 | 108,1 | |
| | DEZ | 134,9 | - 4,9 | +13,6 | 103,4 | - 4,8 | 105,2 | - 3,6 | 108,3 | |
| 1975 | JAN | 98,1 | + 0,3 | -27,3 | 109,5 | + 5,9 | 109,2 | + 3,8 | 108,4 | |
| | FEB | 92,9 | + 1,9 | - 5,3 | 109,2 | - 0,3 | 109,2 | + 0,0 | 108,6 | |
| | MAR | 108,6 | + 0,6 | +16,9 | 108,2 | - 0,9 | 109,0 | - 0,2 | 108,9 | |
| | APR | 112,2 | + 0,6 | + 3,3 | 110,3 | + 1,9 | 109,5 | + 0,5 | 109,6 | |
| | MAI | 110,8 | - 0,1 | - 1,2 | 109,5 | - 0,7 | 110,5 | + 0,9 | (110,0) | |
| | JUN | 104,3 | + 5,8 | - 5,9 | 110,7 | + 1,1 | 112,0 | + 1,4 | (110,4) | |
| | JUL | 108,5 | + 0,5 | + 4,0 | 111,4 | + 0,6 | 109,7 | - 2,1 | (110,9) | |
| | AUG | 99,3 | - 0,5 | - 8,5 | 109,5 | - 1,7 | 110,0 | + 0,3 | (111,4) | |
| | SEP | 107,9 | + 6,7 | + 8,7 | 114,3 | + 4,4 | 114,7 | + 4,3 | (111,9) | |
| | NAHRUNGS- UND GENUSSMITTEL | | | | | | | | | |
| | 1974 | SEP | 104,8 | - 3,1 | - 6,3 | 109,0 | - 1,4 | 110,4 | + 0,5 | 111,0 |
| | | OKT | 115,3 | + 1,7 | +10,0 | 114,1 | + 4,7 | 112,5 | + 1,9 | 110,8 |
| NOV | | 114,6 | - 0,5 | - 0,6 | 111,9 | - 1,9 | 111,9 | - 0,5 | (110,8) | |
| DEZ | | 127,6 | - 2,6 | +11,3 | 108,3 | - 3,2 | 109,5 | - 2,1 | (110,8) | |
| 1975 | JAN | 103,3 | + 3,0 | -19,0 | 112,6 | + 4,0 | 111,8 | + 2,1 | (110,9) | |
| | FEB | 100,3 | + 1,5 | - 2,9 | 111,8 | - 0,7 | 111,8 | + 0,0 | (111,2) | |
| | MAR | 112,2 | + 1,5 | +11,9 | 111,0 | - 0,7 | 112,4 | + 0,5 | (111,5) | |
| | APR | 112,0 | - 0,4 | - 0,2 | 112,1 | + 1,0 | 111,2 | - 1,1 | (111,6) | |
| | MAI | 115,0 | - 1,2 | + 2,7 | 112,5 | + 0,4 | 112,6 | + 1,3 | (111,7) | |
| | JUN | 107,3 | + 0,9 | - 6,7 | 109,9 | - 2,3 | 112,8 | + 0,2 | (111,8) | |
| | JUL | 112,4 | + 1,5 | + 4,8 | 113,5 | + 3,3 | 111,8 | - 0,9 | (111,9) | |
| | AUG | 112,0 | + 0,2 | - 0,4 | 111,1 | - 2,1 | 111,2 | - 0,5 | (112,3) | |
| | SEP | 107,8 | + 2,9 | - 3,7 | 112,7 | + 1,4 | 112,7 | + 1,3 | (112,2) | |
| | BEKLEIDUNG, WAESCHE, SCHUHE | | | | | | | | | |
| | 1974 | SEP | 94,4 | - 1,9 | +15,7 | 102,2 | - 1,4 | 103,1 | + 1,4 | 103,3 |
| | | OKT | 129,5 | + 5,1 | +37,2 | 109,6 | + 7,2 | 108,0 | + 4,8 | 103,5 |
| NOV | | 125,2 | + 0,2 | - 3,3 | 105,0 | - 4,2 | 104,5 | - 3,2 | 103,6 | |
| DEZ | | 137,6 | - 9,4 | + 9,9 | 94,7 | - 9,8 | 99,6 | - 4,7 | 104,1 | |
| 1975 | JAN | 98,2 | + 1,9 | -28,6 | 106,7 | +12,7 | 106,9 | + 7,3 | 104,1 | |
| | FEB | 75,8 | + 0,9 | -22,8 | 104,4 | - 2,2 | 104,4 | - 2,3 | 104,0 | |
| | MAR | 101,2 | + 2,2 | +33,5 | 104,8 | + 0,4 | 104,5 | + 0,1 | 104,1 | |
| | APR | 107,6 | - 3,6 | + 6,3 | 102,8 | - 1,9 | 102,3 | - 2,1 | 104,6 | |
| | MAI | 107,3 | + 6,1 | - 0,3 | 106,5 | + 3,6 | 107,1 | + 4,7 | (104,8) | |
| | JUN | 93,6 | + 8,6 | -12,8 | 105,7 | - 0,8 | 105,4 | - 1,6 | (105,0) | |
| | JUL | 100,5 | - 2,4 | + 7,4 | 105,0 | - 0,7 | 103,9 | - 1,4 | (105,1) | |
| | AUG | 76,9 | - 5,8 | -23,5 | 102,4 | - 2,5 | 102,5 | - 1,3 | (105,3) | |
| | SEP | 100,0 | + 5,9 | +30,0 | 108,5 | + 6,0 | 110,1 | + 7,4 | (105,5) | |
| | HAUSRAT, WOHNBEDARF | | | | | | | | | |
| | 1974 | SEP | 111,2 | - 6,1 | +10,6 | 112,5 | + 3,7 | 111,6 | + 1,7 | 112,3 |
| | | OKT | 123,5 | - 4,6 | +11,1 | 112,2 | - 0,3 | 110,8 | - 0,7 | (111,8) |
| NOV | | 127,0 | - 3,7 | + 2,8 | 110,7 | - 1,3 | 112,3 | + 1,4 | (111,4) | |
| DEZ | | 150,5 | - 7,2 | +18,5 | 108,6 | - 1,9 | 109,9 | - 2,1 | (111,2) | |
| 1975 | JAN | 92,4 | - 4,7 | -38,6 | 112,6 | + 3,7 | 113,4 | + 3,2 | (110,9) | |
| | FEB | 93,0 | - 5,3 | + 0,6 | 110,4 | - 2,0 | 110,4 | - 2,6 | (110,7) | |
| | MAR | 107,2 | - 5,1 | +15,3 | 109,8 | - 0,5 | 109,5 | - 0,8 | (110,2) | |
| | APR | 112,4 | + 0,4 | + 4,9 | 114,2 | + 4,0 | 112,7 | + 2,9 | (109,9) | |
| | MAI | 104,5 | -10,2 | - 7,0 | 105,5 | - 7,6 | 108,4 | - 3,8 | (110,0) | |
| | JUN | 102,3 | + 3,2 | - 2,1 | 112,2 | + 6,4 | 111,1 | + 2,5 | (110,0) | |
| | JUL | 107,2 | - 5,6 | + 4,8 | 110,6 | - 1,4 | 108,8 | - 2,1 | (110,1) | |
| | AUG | 93,7 | - 6,8 | -12,6 | 103,8 | - 6,1 | 105,7 | - 2,8 | (110,3) | |
| | SEP | 113,1 | + 1,7 | +20,7 | 113,3 | + 9,2 | 112,4 | + 6,3 | (110,8) | |
| | ELEKTRO- UND OPTISCHE ERZEUGNISSE, UHREN | | | | | | | | | |
| | 1974 | SEP | 102,5 | - 3,5 | - 1,3 | 115,1 | + 2,5 | 114,4 | + 1,5 | 117,1 |
| | | OKT | 111,2 | - 3,7 | + 8,5 | 116,5 | + 1,2 | 115,7 | + 1,1 | (116,9) |
| NOV | | 141,0 | + 1,2 | +26,8 | 117,8 | + 1,1 | 119,4 | + 3,2 | (116,7) | |
| DEZ | | 222,8 | - 9,2 | +58,0 | 110,5 | - 6,2 | 112,3 | - 5,9 | (116,1) | |
| 1975 | JAN | 97,9 | - 3,2 | -56,1 | 116,6 | + 5,5 | 117,6 | + 4,7 | (116,0) | |
| | FEB | 90,1 | - 5,9 | - 8,0 | 113,5 | - 2,7 | 113,5 | - 3,5 | (115,7) | |
| | MAR | 101,8 | - 3,7 | +13,0 | 114,2 | + 0,6 | 111,2 | - 2,0 | (115,1) | |
| | APR | 105,1 | - 0,5 | + 3,2 | 117,1 | + 2,5 | 117,3 | + 5,5 | (115,6) | |
| | MAI | 99,7 | - 8,4 | - 5,1 | 111,2 | - 5,0 | 114,1 | - 2,7 | (116,0) | |
| | JUN | 99,4 | - 4,4 | - 0,3 | 115,6 | + 4,0 | 115,0 | + 0,8 | (116,6) | |
| | JUL | 108,5 | - 2,5 | + 9,2 | 118,0 | + 2,1 | 116,5 | + 1,3 | (117,4) | |
| | AUG | 102,3 | - 1,4 | - 5,7 | 112,4 | - 4,7 | 113,9 | - 2,2 | (118,4) | |
| | SEP | 110,4 | + 7,7 | + 7,9 | 122,0 | + 8,5 | 122,0 | + 7,1 | (120,2) | |
| | FAHRZEUGE, MASCHINEN UND BUEROEINRICHTUNGEN | | | | | | | | | |
| | 1974 | SEP | 80,3 | - 6,2 | + 8,7 | 86,2 | + 0,7 | 85,5 | - 1,3 | 82,5 |
| | | OKT | 87,1 | - 4,5 | + 8,5 | 85,3 | - 1,0 | 83,9 | - 1,9 | (82,8) |
| NOV | | 76,5 | - 2,7 | -12,2 | 84,9 | - 0,5 | 86,6 | + 3,2 | (83,4) | |
| DEZ | | 74,4 | +10,9 | - 2,7 | 87,9 | + 3,5 | 87,0 | + 0,5 | (85,1) | |
| 1975 | JAN | 71,7 | + 6,9 | - 3,6 | 86,9 | - 1,1 | 86,1 | - 1,0 | (86,1) | |
| | FEB | 81,7 | +13,3 | +13,9 | 89,4 | + 2,9 | 89,4 | + 3,8 | (88,1) | |
| | MAR | 103,6 | + 7,6 | +26,8 | 87,2 | - 2,5 | 89,7 | + 0,3 | (90,1) | |
| | APR | 112,9 | +13,7 | + 9,0 | 95,5 | + 9,5 | 93,7 | + 4,5 | (91,9) | |
| | MAI | 104,1 | + 5,7 | - 7,8 | 89,3 | - 6,5 | 92,2 | - 1,6 | (93,7) | |
| | JUN | 109,0 | +29,0 | + 4,7 | 100,3 | +12,3 | 100,3 | + 8,8 | (95,2) | |
| | JUL | 100,2 | +12,1 | - 8,1 | 96,4 | - 3,9 | 94,6 | - 5,7 | (96,7) | |
| | AUG | 79,3 | + 7,3 | -20,9 | 92,7 | - 3,8 | 94,6 | + 0,0 | (98,2) | |
| | SEP | 101,5 | +26,4 | +28,0 | 105,3 | +13,6 | 103,6 | + 9,5 | (99,4) | |

8. AUSSENHANDEL (SPEZIALHANDEL)
8.1. EINFUHR - TATSÄCHLICHE WERTE (MILL. DM)

| JAHR | MONAT | ORIGINALWERT | | | SAISONBEREINIGTER WERT | | SAISON- UND ARBEITSTÄGLICH BEREINIGTER WERT | | GLATTE KOMPONENTE |
|--|-------|--------------|------------------------|--------------------------|------------------------|---|--|---|----------------------|
| | | MILL.DM | VERÄNDERUNG VORJAHR | IN O/O GEGEN VORMONAT | MILL.DM | VERÄNDERUNG IN O/O GEGEN VORMONAT | MILL.DM | VERÄNDERUNG IN O/O GEGEN VORMONAT | MILL.DM |
| EINFUHR INSGESAMT | | | | | | | | | |
| 1974 | OKT | 16770 | +20,2 | +13,7 | 16381 | + 5,8 | 16141 | + 5,2 | 15696 |
| | NOV | 15739 | +17,5 | - 6,1 | 15143 | - 7,6 | 15276 | - 5,4 | 15365 |
| | DEZ | 14872 | +23,6 | - 5,5 | 15135 | - 0,1 | 15319 | + 0,3 | 15148 |
| 1975 | JAN | 13792 | - 1,2 | - 7,3 | 13728 | - 9,3 | 13733 | -10,4 | 14957 |
| | FEB | 14252 | +15,2 | + 3,3 | 14594 | + 6,3 | 14594 | + 6,3 | 14623 |
| | MAR | 14091 | - 6,6 | - 1,1 | 14258 | - 2,3 | 14424 | - 1,2 | 14348 |
| | APR* | 16883 | +14,3 | +19,8 | 16563 | +16,2 | 16341 | +13,3 | (14233) |
| | MAI | 14247 | -11,4 | -15,6 | 13285 | -19,8 | 14025 | -14,2 | (14241) |
| | JUN | 15458 | + 7,8 | + 8,5 | 15252 | +14,8 | 15071 | + 7,5 | (14408) |
| | JUL | 15340 | - 3,8 | - 0,8 | 15321 | + 0,5 | 15030 | - 0,3 | (14762) |
| | AUG | 13723 | - 8,8 | -10,5 | 14825 | - 3,2 | 15052 | + 0,1 | (15357) |
| | SEP | 15733 | + 6,7 | +14,6 | 16362 | +10,4 | 16157 | + 7,3 | (15648) |
| | OKT | 17654 | + 5,3 | +12,2 | 17335 | + 5,9 | 17139 | + 6,1 | (16828) |
| ERNAHRUNGSWIRTSCHAFT | | | | | | | | | |
| 1974 | OKT | 2812 | + 8,0 | +32,7 | 2591 | + 9,1 | 2540 | + 6,2 | 2505 |
| | NOV | 2663 | - 0,9 | - 5,3 | 2473 | - 4,6 | 2489 | - 2,0 | 2494 |
| | DEZ | 2632 | + 8,8 | - 1,2 | 2557 | + 3,4 | 2551 | + 2,5 | 2519 |
| 1975 | JAN | 2368 | - 3,8 | -10,0 | 2386 | - 6,7 | 2367 | - 7,2 | 2538 |
| | FEB | 2592 | +35,1 | + 9,5 | 2632 | +10,3 | 2632 | +11,2 | 2532 |
| | MAR | 2400 | - 2,6 | - 7,4 | 2423 | - 7,9 | 2513 | - 4,5 | 2541 |
| | APR | 2920 | +15,8 | +21,7 | 2841 | +17,3 | 2781 | +10,7 | (2548) |
| | MAI | 2675 | - 3,6 | - 8,4 | 2449 | -13,8 | 2496 | -10,2 | (2533) |
| | JUN | 2510 | +11,6 | - 6,2 | 2633 | + 7,5 | 2667 | + 6,9 | (2556) |
| | JUL | 2313 | - 2,0 | - 7,8 | 2509 | - 4,7 | 2460 | - 7,8 | (2554) |
| | AUG | 2248 | - 5,2 | - 2,8 | 2440 | - 2,8 | 2460 | + 0,0 | (2513) |
| | SEP* | 2712 | +28,0 | +20,6 | 2965 | +21,5 | 2932 | +19,2 | (2466) |
| | OKT | 2814 | + 0,1 | + 3,8 | 2583 | -12,9 | 2543 | -13,3 | (2544) |
| GEWERBLICHE WIRTSCHAFT (OHNE GÜTER DER BUNDESREG.) | | | | | | | | | |
| 1974 | OKT | 13649 | +23,8 | +11,8 | 13354 | + 5,3 | 13085 | + 4,3 | 12843 |
| | NOV | 12723 | +21,6 | - 6,8 | 12393 | - 7,2 | 12485 | - 4,6 | 12597 |
| | DEZ | 11852 | +26,4 | - 6,8 | 12296 | - 0,8 | 12588 | + 0,8 | 12433 |
| 1975 | JAN | 11189 | - 0,4 | - 5,6 | 11212 | - 8,8 | 11294 | -10,3 | 12291 |
| | FEB | 11501 | +12,5 | + 2,8 | 11758 | + 4,9 | 11758 | + 4,1 | 12028 |
| | MAR | 11397 | - 7,8 | - 0,9 | 11586 | - 1,5 | 11755 | + 0,0 | 11770 |
| | APR | 13391 | +11,3 | +17,5 | 12599 | + 8,7 | 12347 | + 5,0 | (11648) |
| | MAI | 11211 | -14,0 | -16,3 | 10645 | -15,5 | 11264 | - 8,8 | (11623) |
| | JUN | 12604 | + 7,0 | +12,4 | 12420 | +16,7 | 12367 | + 9,8 | (11728) |
| | JUL | 12621 | - 5,0 | + 0,1 | 12462 | + 0,3 | 12188 | - 1,4 | (11991) |
| | AUG | 11019 | -11,1 | -12,7 | 11967 | - 4,0 | 12214 | + 0,2 | (12432) |
| | SEP | 12665 | + 3,8 | +14,9 | 13057 | + 9,1 | 12859 | + 5,3 | (12380) |
| | OKT | 14479 | + 6,1 | +14,3 | 14227 | + 9,0 | 14063 | + 9,4 | (13696) |
| ROHSTOFFE UND HALBWAREN | | | | | | | | | |
| 1974 | OKT | 5669 | +44,2 | + 4,0 | 5818 | + 3,9 | 5749 | + 2,8 | (5561) |
| | NOV | 5593 | +37,3 | - 1,3 | 5479 | - 5,8 | 5472 | - 4,8 | (5413) |
| | DEZ | 5086 | +24,9 | - 9,1 | 5026 | - 8,3 | 5155 | - 5,8 | (5218) |
| 1975 | JAN | 4680 | - 6,4 | - 8,0 | 4821 | - 4,1 | 4768 | - 7,5 | (4993) |
| | FEB | 4547 | - 3,2 | - 2,8 | 4570 | - 5,2 | 4570 | - 4,2 | (4756) |
| | MAR | 4138 | -24,2 | - 9,0 | 4196 | - 8,2 | 4347 | - 4,9 | (4532) |
| | APR* | 5030 | - 2,7 | +21,6 | 5055 | +20,5 | 5003 | +15,1 | (4347) |
| | MAI | 4406 | -23,1 | -12,4 | 4156 | -17,8 | 4278 | -14,5 | (4253) |
| | JUN | 4829 | -11,7 | + 9,6 | 4648 | +11,8 | 4657 | + 8,9 | (4244) |
| | JUL | 4744 | -18,8 | - 1,8 | 4682 | + 0,7 | 4614 | - 0,9 | (4512) |
| | AUG | 4560 | -22,7 | - 3,9 | 4678 | - 0,1 | 4716 | + 2,2 | (4784) |
| | SEP | 4917 | - 9,8 | + 7,8 | 5102 | + 9,1 | 5085 | + 7,8 | (4910) |
| | OKT | 5458 | - 3,7 | +11,0 | 5600 | + 9,8 | 5482 | + 7,8 | (5297) |
| ROHSTOFFE | | | | | | | | | |
| 1974 | OKT | 2987 | +68,1 | + 3,8 | 3097 | + 4,7 | 3057 | + 2,4 | (2976) |
| | NOV | 3150 | +70,6 | + 5,5 | 3081 | - 0,5 | 3060 | + 0,1 | (2901) |
| | DEZ | 2768 | +49,0 | -12,1 | 2753 | -10,6 | 2824 | - 7,7 | (2795) |
| 1975 | JAN | 2493 | - 8,5 | - 9,9 | 2594 | - 5,8 | 2592 | - 8,2 | (2668) |
| | FEB | 2277 | - 9,6 | - 8,7 | 2263 | -12,8 | 2263 | -12,7 | (2529) |
| | MAR | 2101 | -27,4 | - 7,7 | 2113 | - 6,6 | 2208 | - 2,4 | (2392) |
| | APR* | 2535 | - 9,5 | +20,7 | 2539 | +20,2 | 2466 | +11,7 | (2271) |
| | MAI | 2429 | -16,2 | - 4,2 | 2286 | -10,0 | 2268 | - 8,0 | (2177) |
| | JUN | 2506 | -15,9 | + 3,2 | 2386 | + 4,4 | 2426 | + 7,0 | (2137) |
| | JUL | 2427 | -19,8 | - 3,2 | 2396 | + 0,4 | 2371 | - 2,3 | (2163) |
| | AUG | 2444 | -19,5 | + 0,7 | 2478 | + 3,4 | 2473 | + 4,3 | (2308) |
| | SEP | 2500 | -13,1 | + 2,3 | 2612 | + 5,4 | 2603 | + 5,3 | (2433) |
| | OKT* | 2877 | - 3,7 | +15,1 | 3021 | +15,7 | 2959 | +13,7 | (2342) |
| HALBWAREN | | | | | | | | | |
| 1974 | OKT | 2682 | +24,5 | + 4,3 | 2726 | + 3,2 | 2675 | + 2,3 | (2565) |
| | NOV | 2442 | + 9,6 | - 8,9 | 2401 | -11,9 | 2393 | -10,5 | (2510) |
| | DEZ | 2318 | + 4,7 | - 5,1 | 2284 | - 4,9 | 2362 | - 1,3 | (2441) |
| 1975 | JAN | 2187 | - 3,9 | - 5,7 | 2227 | - 2,5 | 2208 | - 6,5 | (2365) |
| | FEB | 2270 | + 4,3 | + 3,8 | 2313 | + 3,9 | 2313 | + 4,8 | (2288) |
| | MAR | 2038 | -20,5 | -10,2 | 2023 | -12,5 | 2118 | - 8,4 | (2217) |
| | APR | 2495 | + 5,3 | +22,4 | 2456 | +21,4 | 2411 | +13,8 | (2161) |
| | MAI | 1977 | -30,3 | -20,8 | 1998 | -18,6 | 2139 | -11,3 | (2136) |
| | JUN | 2324 | - 6,6 | +17,6 | 2282 | +14,2 | 2275 | + 6,4 | (2139) |
| | JUL | 2317 | -17,7 | - 0,3 | 2271 | - 0,5 | 2212 | - 2,8 | (2214) |
| | AUG | 2116 | -26,1 | - 8,7 | 2199 | - 3,2 | 2248 | + 1,6 | (2333) |
| | SEP | 2417 | - 6,0 | +14,2 | 2418 | +10,0 | 2362 | + 5,1 | (1983) |
| | OKT | 2582 | - 3,7 | + 6,8 | 2621 | + 8,4 | 2556 | + 8,2 | (2368) |

8. AUSSENHANDEL (SPEZIALHANDEL)
8.1. EINFUHR - TATSÄCHLICHE WERTE (MILL. DM)

| JAHR | MONAT | ORIGINALWERT | | | SAISONBEREINIGTER WERT | | SAISON- UND ARBEITSTÄEGLICH BEREINIGTER WERT | | GLATTE KOMPONENTE | |
|--|---|--------------|-------------------------|--------------------------|------------------------|--|---|--|----------------------|---------|
| | | MILL.DM | VERAENDERUNG VORJAHR | IN O/O GEGEN VORMONAT | MILL.DM | VERAENDERUNG IN O/O GEGEN VORMONAT | MILL.DM | VERAENDERUNG IN O/O GEGEN VORMONAT | MILL.DM | |
| FERTIGWAREN (OHNE GUETER DER BUNDESREG.) | | | | | | | | | | |
| 1974 | OKT | 7980 | +12,5 | +18,1 | 7114 | + 1,1 | 6901 | - 1,5 | 7064 | |
| | NOV | 7130 | +11,6 | -10,7 | 6971 | - 2,0 | 7090 | + 2,7 | 708C | |
| | DEZ | 6766 | +27,5 | - 5,1 | 7234 | + 3,8 | 7297 | + 2,9 | 7101 | |
| 1975 | JAN | 6509 | + 4,3 | - 3,8 | 6689 | - 7,5 | 6638 | - 9,0 | 7211 | |
| | FEB | 6954 | +25,9 | + 6,8 | 7166 | + 7,1 | 7166 | + 8,0 | 7214 | |
| | MAR | 7259 | + 5,0 | + 4,4 | 7284 | + 1,6 | 7375 | + 2,9 | 7262 | |
| | APR | 8362 | +21,9 | +15,2 | 7782 | + 6,8 | 7656 | + 3,8 | (7318) | |
| | MAI | 6805 | - 6,8 | -18,6 | 6541 | -15,9 | 6870 | -10,3 | (737C) | |
| | JUN | 7775 | +23,3 | +14,3 | 7647 | +16,9 | 7764 | +13,0 | (7356) | |
| | JUL | 7877 | + 5,7 | + 1,3 | 7996 | + 4,6 | 7782 | + 0,2 | (7341) | |
| | AUG | 6459 | - 0,5 | -18,0 | 7267 | - 9,1 | 7437 | - 4,4 | (7763) | |
| | SEP | 7748 | +14,7 | +20,0 | 7970 | + 9,7 | 7844 | + 5,5 | (7569) | |
| | OKT | 9021 | +13,0 | +16,4 | 8178 | + 2,6 | 8119 | + 3,5 | (7919) | |
| | VORERZEUGNISSE | | | | | | | | | |
| | 1974 | OKT | 2456 | +16,2 | +18,6 | 2258 | + 3,9 | 2203 | + 1,5 | 2220 |
| NOV | | 2171 | +11,0 | -11,6 | 2122 | - 6,0 | 2135 | - 3,1 | 2180 | |
| DEZ | | 1847 | +15,9 | -14,9 | 2091 | - 1,5 | 2162 | + 1,3 | 2161 | |
| 1975 | JAN | 1961 | - 3,1 | + 6,2 | 1979 | - 5,4 | 1979 | - 8,5 | 2123 | |
| | FEB | 2064 | +16,3 | + 5,3 | 2112 | + 6,7 | 2112 | + 6,7 | 2086 | |
| | MAR | 1963 | -11,5 | - 4,9 | 2038 | - 3,5 | 2063 | - 2,3 | 2071 | |
| | APR | 2255 | + 5,6 | +14,9 | 2160 | + 6,0 | 2119 | + 2,7 | (2059) | |
| | MAI | 1997 | -16,7 | -11,4 | 1842 | -14,7 | 1922 | - 9,3 | (2064) | |
| | JUN | 2225 | + 6,1 | +11,4 | 2139 | +16,1 | 2150 | +11,9 | (2064) | |
| | JUL | 2175 | -10,0 | - 2,2 | 2093 | - 2,2 | 2040 | - 5,1 | (2049) | |
| | AUG* | 1690 | -19,3 | -22,3 | 1863 | -11,0 | 1891 | - 7,3 | (2138) | |
| | SEP | 2059 | - 0,5 | +21,8 | 2146 | +15,2 | 2130 | +12,6 | (2029) | |
| | OKT | 2398 | - 2,4 | +16,5 | 2218 | + 3,4 | 2178 | + 2,3 | (2162) | |
| | ENDERZEUGNISSE (OHNE GUETER DER BUNDESREG.) | | | | | | | | | |
| | 1974 | OKT | 5524 | +10,9 | +17,9 | 5179 | + 5,7 | 5088 | + 5,3 | 5015 |
| NOV | | 4959 | +11,8 | -10,2 | 4843 | - 6,5 | 4936 | - 3,0 | 4965 | |
| DEZ | | 4919 | +32,5 | - 0,8 | 5123 | + 5,8 | 5138 | + 4,1 | 4978 | |
| 1975 | JAN | 4548 | + 7,9 | - 7,5 | 4690 | - 8,5 | 4702 | - 8,5 | 5020 | |
| | FEB | 4889 | +30,4 | + 7,5 | 5047 | + 7,6 | 5047 | + 7,3 | 5011 | |
| | MAR | 5296 | +12,8 | + 8,3 | 4957 | - 1,8 | 5037 | - 0,2 | 4996 | |
| | APR* | 6107 | +29,3 | +15,3 | 5896 | +18,9 | 5792 | +15,0 | (5022) | |
| | MAI | 4809 | - 2,0 | -21,3 | 4686 | -20,5 | 4882 | -15,7 | (5074) | |
| | JUN | 5550 | +31,8 | +15,4 | 5510 | +17,6 | 5493 | +12,5 | (5143) | |
| | JUL | 5703 | +13,3 | + 2,8 | 5651 | + 2,6 | 5559 | + 1,2 | (536C) | |
| | AUG | 4769 | + 8,5 | -16,4 | 5332 | - 5,6 | 5454 | - 1,9 | (5637) | |
| | SEP | 5689 | +21,4 | +19,3 | 5880 | +10,3 | 5800 | + 6,3 | (5755) | |
| | OKT | 6623 | +19,9 | +16,4 | 6304 | + 7,2 | 6259 | + 7,9 | (6284) | |
| | HALBWAREN UND VORERZEUGNISSE | | | | | | | | | |
| | 1974 | OKT | 5138 | +20,4 | +10,7 | 5066 | + 6,4 | 4939 | + 3,8 | (4754) |
| NOV | | 4613 | +10,3 | -10,2 | 4527 | -10,6 | 4547 | - 7,9 | (4703) | |
| DEZ | | 4165 | + 9,4 | - 9,7 | 4332 | - 4,3 | 4526 | - 0,5 | (4624) | |
| 1975 | JAN | 4148 | - 3,5 | - 0,4 | 4224 | - 2,5 | 4225 | - 6,7 | (4523) | |
| | FEB | 4335 | + 9,7 | + 4,5 | 4422 | + 4,7 | 4422 | + 4,7 | (4409) | |
| | MAR | 4000 | -16,3 | - 7,7 | 4097 | - 7,3 | 4214 | - 4,7 | (4292) | |
| | APR | 4750 | + 5,4 | +18,8 | 4618 | +12,7 | 4496 | + 6,7 | (4187) | |
| | MAI | 3973 | -24,1 | -16,4 | 3882 | -15,9 | 4100 | - 8,8 | (4128) | |
| | JUN | 4548 | - 0,8 | +14,5 | 4378 | +12,8 | 4388 | + 7,0 | (4106) | |
| | JUL | 4492 | -14,2 | - 1,2 | 4330 | - 1,1 | 4190 | - 4,5 | (420C) | |
| | AUG | 3806 | -23,3 | -15,3 | 4065 | - 6,1 | 4151 | - 6,9 | (4226) | |
| | SEP | 4476 | - 3,6 | +17,6 | 4499 | +10,7 | 4426 | + 6,6 | (3748) | |
| | OKT | 4980 | - 3,1 | +11,3 | 4915 | + 9,2 | 4784 | + 8,1 | (4554) | |
| | ERZEUGNISSE DER ERNAERHRUNGSINDUSTRIE, TABAKWAREN | | | | | | | | | |
| | 1974 | OKT | 1339 | + 2,6 | +28,8 | 1146 | + 5,2 | 1124 | + 2,8 | 1119 |
| NOV | | 1244 | - 3,5 | - 7,1 | 1105 | - 3,6 | 1108 | - 1,4 | (1124) | |
| DEZ | | 1215 | + 8,5 | - 2,3 | 1146 | + 3,7 | 1149 | + 3,7 | (1129) | |
| 1975 | JAN | 1088 | - 8,8 | -10,5 | 1040 | - 9,2 | 1045 | - 9,1 | (114C) | |
| | FEB | 1122 | +24,7 | + 3,1 | 1199 | +15,3 | 1199 | +14,7 | (1147) | |
| | MAR | 1072 | - 5,7 | - 4,5 | 1090 | - 9,1 | 1131 | - 5,7 | (1159) | |
| | APR | 1259 | +21,5 | +17,4 | 1292 | +18,5 | 1255 | +11,0 | (1168) | |
| | MAI | 1130 | + 2,6 | -10,2 | 1141 | -11,7 | 1169 | - 6,9 | (1175) | |
| | JUN | 1089 | +18,9 | - 3,6 | 1216 | + 6,6 | 1234 | + 5,6 | (1179) | |
| | JUL | 1089 | + 2,3 | + 0,0 | 1177 | - 3,2 | 1152 | - 6,6 | (1189) | |
| | AUG | 1013 | -12,0 | - 7,0 | 1095 | - 7,0 | 1107 | - 3,9 | (1201) | |
| | SEP | 1291 | +24,1 | +27,4 | 1311 | +19,7 | 1291 | +16,6 | (1213) | |
| | OKT | 1416 | + 5,8 | + 9,7 | 1228 | - 6,3 | 1213 | - 6,0 | (1231) | |
| | ERZEUGNISSE DER GRUNDSTOFF- UND PRODUKTIONSGUETERINDUSTRIEN | | | | | | | | | |
| | 1974 | OKT | 4844 | +22,6 | +10,3 | 4567 | - 0,3 | 4456 | - 2,3 | 4354 |
| NOV | | 4247 | + 9,4 | -12,3 | 4222 | - 7,6 | 4190 | - 6,0 | (4359) | |
| DEZ | | 3872 | + 8,7 | - 8,8 | 4136 | - 2,0 | 4263 | + 1,7 | (4356) | |
| 1975 | JAN | 3801 | - 5,2 | - 1,8 | 3979 | - 3,8 | 3959 | - 7,1 | (4370) | |
| | FEB | 4024 | +10,0 | + 5,9 | 4243 | + 6,6 | 4243 | + 7,2 | (4348) | |
| | MAR | 3718 | -17,7 | - 7,6 | 3734 | -12,0 | 3923 | - 7,5 | (4312) | |
| | APR | 4386 | + 2,7 | +18,0 | 4295 | +15,0 | 4184 | + 6,7 | (4244) | |
| | MAI | 3701 | -25,3 | -15,6 | 3430 | -20,1 | 3690 | -11,8 | (4172) | |
| | JUN | 4259 | - 3,3 | +15,1 | 4097 | +19,4 | 4125 | +11,8 | (4085) | |
| | JUL | 4283 | -14,6 | + 0,6 | 3936 | - 3,9 | 3811 | - 7,6 | (4028) | |
| | AUG | 3652 | -23,9 | -14,7 | 3764 | - 4,4 | 3807 | - 0,1 | (3967) | |
| | SEP | 4208 | - 4,2 | +15,2 | 4318 | +14,7 | 4231 | +11,1 | (3901) | |
| | OKT | 4588 | - 5,3 | + 9,0 | 4302 | - 0,4 | 4167 | - 1,5 | (3881) | |

8. AUSSENHANDEL (SPEZIALHANDEL)
8.1. EINFUHR - TATSÄCHLICHE WERTE (MILL. DM)

| JAHR | MONAT | ORIGINALWERT | | | SAISONBEREINIGTER WERT | | SAISON- UND ARBEITSTÄEGLICH BEREINIGTER WERT | | GLATTE KOMPONENTE |
|--|-------|--------------|-------------------------|--------------------------|------------------------|--|---|--|----------------------|
| | | MILL.DM | VERAENDERUNG VORJAHR | IN O/O GEGEN VORMONAT | MILL.DM | VERAENDERUNG IN O/O GEGEN VORMONAT | MILL.DM | VERAENDERUNG IN O/O GEGEN VORMONAT | MILL.DM |
| ERZEUGNISSE DER INVESTITIONSGUETERINDUSTRIEN | | | | | | | | | |
| 1974 | OKT | 3185 | + 6,2 | +17,7 | 2844 | - 1,8 | 2791 | - 2,2 | 2834 |
| | NOV | 2972 | + 7,0 | - 6,7 | 2863 | + 0,7 | 2902 | + 4,0 | (2873) |
| | DEZ | 3102 | +29,8 | + 4,4 | 3123 | + 9,1 | 3135 | + 8,0 | (2916) |
| 1975 | JAN | 2562 | + 4,7 | -17,4 | 2773 | -11,2 | 2800 | -10,7 | (2981) |
| | FEB | 2748 | +26,0 | + 7,3 | 3008 | + 8,5 | 3008 | + 7,4 | (3031) |
| | MAR | 3136 | +15,3 | +14,1 | 3059 | + 1,7 | 3169 | + 5,4 | (3100) |
| | APR | 3755 | +36,1 | +19,7 | 3491 | +14,1 | 3390 | + 7,0 | (3170) |
| | MAI | 3034 | - 1,8 | -19,2 | 2858 | -18,1 | 2967 | -12,5 | (3224) |
| | JUN | 3512 | +36,3 | +15,8 | 3424 | +19,8 | 3374 | +13,7 | (3269) |
| | JUL | 3369 | +14,0 | - 4,1 | 3314 | - 3,2 | 3272 | - 3,0 | (3326) |
| | AUG | 2768 | +14,3 | -17,8 | 3196 | - 3,6 | 3257 | - 0,5 | (3383) |
| | SEP | 3379 | +24,9 | +22,1 | 3554 | +11,2 | 3496 | + 7,3 | (3441) |
| | OKT | 3971 | +24,7 | +17,5 | 3612 | + 1,6 | 3556 | + 1,7 | (3506) |
| ERZEUGNISSE DER VERBRAUCHSGUETERINDUSTRIEN | | | | | | | | | |
| 1974 | OKT | 2598 | +10,8 | +15,2 | 2229 | - 0,8 | 2168 | - 2,9 | 2185 |
| | NOV | 2205 | +11,7 | -15,1 | 2205 | - 1,1 | 2226 | + 2,7 | (2205) |
| | DEZ | 1962 | +28,3 | -11,0 | 2292 | + 3,9 | 2295 | + 3,1 | (2225) |
| 1975 | JAN | 2152 | + 5,0 | + 9,7 | 2153 | - 6,1 | 2150 | - 6,3 | (2261) |
| | FEB | 2339 | +29,8 | + 8,7 | 2347 | + 9,0 | 2347 | + 9,2 | (2280) |
| | MAR | 2271 | + 3,9 | - 2,9 | 2179 | - 7,2 | 2258 | - 3,8 | (2306) |
| | APR | 2513 | +14,4 | +10,7 | 2389 | + 9,6 | 2324 | + 2,9 | (2323) |
| | MAI | 1977 | - 8,6 | -21,3 | 2042 | -14,5 | 2144 | - 7,7 | (2337) |
| | JUN | 2243 | +19,5 | +13,5 | 2367 | +15,9 | 2393 | +11,6 | (2338) |
| | JUL | 2476 | + 6,5 | +10,4 | 2346 | - 0,9 | 2283 | - 4,6 | (2344) |
| | AUG | 2080 | - 3,5 | -16,0 | 2232 | - 4,9 | 2274 | - 0,4 | (2345) |
| | SEP | 2484 | +10,2 | +19,4 | 2454 | + 9,9 | 2399 | + 5,5 | (2343) |
| | OKT | 2880 | +10,9 | +15,9 | 2486 | + 1,3 | 2444 | + 1,9 | (2346) |
| INVESTITIONSGUETER | | | | | | | | | |
| 1974 | OKT | 1021 | + 6,0 | +13,8 | 957 | - 6,1 | 942 | - 5,4 | 967 |
| | NOV | 998 | + 6,7 | - 2,3 | 974 | + 1,8 | 1001 | + 6,3 | (981) |
| | DEZ | 1203 | +26,0 | +20,5 | 1102 | +13,1 | 1100 | + 9,9 | (996) |
| 1975 | JAN | 878 | + 2,1 | -27,0 | 959 | -13,0 | 959 | -12,8 | (1014) |
| | FEB | 856 | + 2,5 | - 2,5 | 942 | - 1,8 | 942 | - 1,8 | (1033) |
| | MAR | 1129 | +18,1 | +31,9 | 1078 | +14,4 | 1126 | +19,5 | (1055) |
| | APR | 1283 | +45,3 | +13,6 | 1215 | +12,7 | 1183 | + 5,1 | (1084) |
| | MAI | 1026 | - 1,8 | -20,0 | 985 | -18,9 | 1037 | -12,3 | (1109) |
| | JUN | 1145 | +31,8 | +11,6 | 1152 | +17,0 | 1116 | + 7,6 | (1130) |
| | JUL | 1197 | +19,5 | + 4,5 | 1172 | + 1,7 | 1161 | + 4,0 | (1156) |
| | AUG | 1029 | +21,9 | -14,0 | 1120 | - 4,4 | 1145 | - 1,4 | (1184) |
| | SEP | 1140 | +27,1 | +10,8 | 1255 | +12,1 | 1239 | + 8,2 | (1214) |
| | OKT | 1331 | +30,4 | +16,8 | 1269 | + 1,1 | 1241 | + 0,2 | (1243) |
| VERBRAUCHSGUETER | | | | | | | | | |
| 1974 | OKT | 2785 | + 7,9 | +12,1 | 2382 | - 2,5 | 2322 | - 4,1 | 2385 |
| | NOV | 2330 | - 3,0 | -16,3 | 2258 | - 5,2 | 2273 | - 2,1 | (2417) |
| | DEZ | 2240 | +21,5 | - 3,9 | 2465 | + 9,2 | 2482 | + 9,2 | (2451) |
| 1975 | JAN | 2174 | + 7,7 | - 2,9 | 2324 | - 5,7 | 2330 | - 6,1 | (2501) |
| | FEB | 2568 | +34,7 | +18,1 | 2635 | +13,4 | 2635 | +13,1 | (2541) |
| | MAR | 2607 | +12,4 | + 1,5 | 2537 | - 3,7 | 2614 | - 0,8 | (2593) |
| | APR | 2923 | +27,3 | +12,1 | 2805 | +10,6 | 2739 | + 4,8 | (2638) |
| | MAI | 2235 | - 8,2 | -23,5 | 2312 | -17,6 | 2430 | -11,3 | (2673) |
| | JUN | 2716 | +34,8 | +21,5 | 2822 | +22,1 | 2813 | +15,8 | (2711) |
| | JUL | 2902 | +12,1 | + 6,8 | 2757 | - 2,3 | 2710 | - 3,7 | (2764) |
| | AUG | 2530 | + 7,5 | -12,8 | 2707 | - 1,8 | 2749 | + 1,4 | (2820) |
| | SEP | 3055 | +23,0 | +20,8 | 2996 | +10,7 | 2942 | + 7,0 | (2879) |
| | OKT | 3438 | +23,4 | +12,5 | 3035 | + 1,3 | 2995 | + 1,8 | (2953) |
| EG-LAENDER | | | | | | | | | |
| 1974 | OKT | 8199 | +11,6 | +15,0 | 7810 | + 5,3 | 7629 | + 3,8 | 7462 |
| | NOV | 7304 | + 7,3 | -10,9 | 7111 | - 9,0 | 7203 | - 5,6 | 7373 |
| | DEZ | 6860 | +19,0 | - 6,1 | 7260 | + 2,1 | 7352 | + 2,1 | 7360 |
| 1975 | JAN | 6267 | - 6,4 | - 8,6 | 6532 | -10,0 | 6590 | -10,4 | 7359 |
| | FEB | 7168 | +20,8 | +14,4 | 7335 | +12,3 | 7335 | +11,3 | 7287 |
| | MAR | 7225 | - 0,3 | + 0,8 | 7295 | - 0,5 | 7384 | + 0,7 | 7231 |
| | APR | 8394 | +15,3 | +16,2 | 7816 | + 7,1 | 7639 | + 3,5 | (7241) |
| | MAI | 7224 | -10,7 | -13,9 | 6643 | -15,0 | 7051 | - 7,7 | (7289) |
| | JUN | 7994 | +15,5 | +10,7 | 7789 | +17,3 | 7792 | +10,5 | (7383) |
| | JUL | 7769 | + 1,2 | - 2,8 | 7791 | + 0,0 | 7602 | - 2,4 | (7527) |
| | AUG | 6520 | - 4,3 | -16,1 | 7363 | - 5,5 | 7532 | - 0,9 | (7693) |
| | SEP | 7800 | + 9,4 | +19,6 | 7942 | + 7,9 | 7778 | + 3,3 | (7227) |
| | OKT | 8850 | + 7,9 | +13,5 | 8517 | + 7,2 | 8463 | + 8,8 | (8264) |

8. AUSSENHANDEL (SPEZIALHANDEL)
8.1. EINFUHR - TATSÄCHLICHE WERTE (MILL. DM)

| JAHR | MONAT | ORIGINALWERT | | | SAISONBEREINIGTER WERT | | SAISON- UND ARBEITSTÄGLICH BEREINIGTER WERT | | GLATTE KOMPONENTE |
|---|-------|--------------|--|-------------------------|------------------------|---|--|---|----------------------|
| | | MILL.-DM | VERÄNDERUNG IN O/O GEGEN VORJAHR | VERÄNDERUNG VORMONAT | MILL.-DM | VERÄNDERUNG IN O/O GEGEN VORMONAT | MILL.-DM | VERÄNDERUNG IN O/O GEGEN VORMONAT | MILL.-DM |
| ANDERE EUROPÄISCHE INDUSTRIALISIERTE LÄNDER | | | | | | | | | |
| 1974 | OKT | 2217 | +21,8 | +17,1 | 2030 | + 3,2 | 1990 | + 2,3 | 1972 |
| | NOV | 2090 | +12,9 | - 5,7 | 1934 | - 4,7 | 1956 | - 1,7 | 1948 |
| | DEZ | 1959 | +23,0 | - 6,3 | 1940 | + 0,3 | 1962 | + 0,3 | 1943 |
| 1975 | JAN | 1817 | + 4,6 | - 7,2 | 1826 | - 5,9 | 1806 | - 8,0 | 1939 |
| | FEB | 1851 | +28,1 | + 1,9 | 1963 | + 7,5 | 1963 | + 8,7 | 1920 |
| | MAR | 1818 | - 2,0 | - 1,8 | 1785 | - 9,1 | 1853 | - 5,6 | 1915 |
| | APR | 2135 | +16,5 | +17,4 | 2053 | +15,0 | 2018 | + 8,9 | (1916) |
| | MAI | 1705 | -10,4 | -20,1 | 1703 | -17,0 | 1797 | -11,0 | (1921) |
| | JUN | 1981 | +22,3 | +16,2 | 2067 | +21,4 | 2060 | +14,6 | (1934) |
| | JUL | 2014 | + 6,6 | + 1,7 | 2002 | - 3,1 | 1962 | - 4,8 | (1952) |
| | AUG | 1660 | - 6,7 | -17,6 | 1879 | - 6,1 | 1915 | - 2,4 | (1964) |
| | SEP | 1996 | + 5,4 | +20,2 | 2060 | + 9,6 | 2028 | + 5,9 | (1960) |
| | OKT | 2299 | + 3,7 | +15,2 | 2104 | + 2,1 | 2058 | + 1,5 | (1981) |
| VEREINIGTE STAATEN | | | | | | | | | |
| 1974 | OKT | 1146 | +10,0 | +20,1 | 1172 | + 1,7 | 1163 | + 2,4 | 1194 |
| | NOV | 1173 | +11,6 | + 2,4 | 1172 | + 0,0 | 1154 | - 0,8 | 1192 |
| | DEZ | 1298 | +14,6 | +10,7 | 1232 | + 5,1 | 1283 | +11,2 | 1194 |
| 1975 | JAN | 1165 | - 1,4 | -10,2 | 1099 | -10,8 | 1151 | -10,3 | 1174 |
| | FEB | 1151 | +13,6 | - 1,2 | 1145 | + 4,2 | 1145 | - 0,5 | 1140 |
| | MAR | 1167 | -11,3 | + 1,4 | 1081 | - 5,6 | 1096 | - 4,3 | 1137 |
| | APR | 1479 | +34,3 | +26,7 | 1394 | +29,0 | 1348 | +23,0 | (1124) |
| | MAI | 1050 | -14,9 | -29,0 | 1003 | -28,0 | 1028 | -23,7 | (1117) |
| | JUN | 1001 | -10,1 | - 4,7 | 1072 | + 6,9 | 1041 | + 1,3 | (1118) |
| | JUL | 977 | -24,7 | - 2,4 | 1035 | - 3,5 | 1031 | - 1,0 | (1129) |
| | AUG | 1156 | + 1,1 | +18,3 | 1190 | +15,0 | 1196 | +16,0 | (1162) |
| | SEP | 1186 | +24,3 | + 2,6 | 1344 | +12,9 | 1330 | +11,2 | (1261) |
| | OKT | 1138 | - 0,7 | - 4,0 | 1197 | -10,9 | 1183 | -11,1 | (1320) |
| ÜBRIGE INDUSTRIALISIERTE WESTLICHE LÄNDER | | | | | | | | | |
| 1974 | OKT | 841 | +18,8 | +17,8 | 770 | + 2,3 | 744 | - 1,5 | 766 |
| | NOV | 857 | +31,6 | + 1,9 | 817 | + 6,1 | 817 | + 9,8 | 777 |
| | DEZ | 797 | +35,1 | - 7,0 | 799 | - 2,2 | 809 | - 1,0 | 783 |
| 1975 | JAN | 760 | +18,4 | - 4,6 | 782 | - 2,1 | 779 | - 3,7 | 800 |
| | FEB | 690 | +26,6 | - 9,2 | 770 | - 1,5 | 770 | - 1,2 | 802 |
| | MAR | 743 | +17,4 | + 7,7 | 744 | - 3,4 | 770 | + 0,0 | 809 |
| | APR | 884 | +42,6 | +19,0 | 880 | +18,3 | 855 | +11,0 | (813) |
| | MAI | 740 | + 7,4 | -16,3 | 714 | -18,9 | 746 | -12,7 | (821) |
| | JUN | 823 | +22,1 | +11,2 | 814 | +14,0 | 844 | +13,1 | (825) |
| | JUL | 861 | + 4,2 | + 4,6 | 885 | + 8,7 | 858 | + 1,7 | (828) |
| | AUG | 778 | - 0,5 | - 9,6 | 778 | -12,1 | 787 | - 8,3 | (868) |
| | SEP | 800 | +12,0 | + 2,8 | 827 | + 6,3 | 806 | + 2,4 | (786) |
| | OKT | 844 | + 0,4 | + 5,5 | 770 | - 6,9 | 760 | - 5,7 | (737) |
| ENTWICKLUNGSLÄNDER | | | | | | | | | |
| 1974 | OKT | 3492 | +49,7 | + 3,3 | 3438 | - 1,6 | 3426 | - 1,9 | 3518 |
| | NOV | 3589 | +56,7 | + 2,8 | 3509 | + 2,1 | 3475 | + 1,4 | 3372 |
| | DEZ | 3176 | +40,0 | -11,5 | 3251 | - 7,4 | 3244 | - 6,6 | 3228 |
| 1975 | JAN | 3135 | + 0,4 | - 1,3 | 3136 | - 3,5 | 3123 | - 3,7 | 3103 |
| | FEB | 2724 | - 6,5 | -13,1 | 2722 | -13,2 | 2722 | -12,8 | 2953 |
| | MAR | 2512 | -24,5 | - 7,8 | 2426 | -10,9 | 2566 | - 5,7 | 2869 |
| | APR* | 3215 | - 0,8 | +28,0 | 3223 | +32,9 | 3166 | +23,4 | (2828) |
| | MAI | 2936 | -12,4 | - 8,7 | 2802 | -13,1 | 2786 | -12,0 | (2825) |
| | JUN | 2982 | -10,8 | + 1,6 | 2983 | + 6,5 | 3023 | + 8,5 | (2921) |
| | JUL | 2952 | -14,6 | - 1,0 | 3041 | + 1,9 | 3030 | + 0,2 | (3032) |
| | AUG | 2982 | -21,5 | + 1,0 | 3007 | - 1,1 | 2994 | - 1,2 | (3103) |
| | SEP | 3165 | - 6,4 | + 6,1 | 3266 | + 8,6 | 3230 | + 7,9 | (3161) |
| | OKT* | 3575 | + 2,4 | +13,0 | 3530 | + 8,1 | 3474 | + 7,6 | (2934) |
| OSTBLOCKLÄNDER | | | | | | | | | |
| 1974 | OKT | 840 | +20,5 | +27,5 | 738 | + 6,8 | 716 | + 2,7 | 718 |
| | NOV | 713 | - 3,3 | -15,1 | 646 | -12,5 | 651 | - 9,1 | 717 |
| | DEZ | 769 | +15,1 | + 7,9 | 711 | +10,1 | 708 | + 8,8 | 716 |
| 1975 | JAN | 634 | +11,2 | -17,6 | 700 | - 1,5 | 686 | - 3,1 | 718 |
| | FEB | 636 | +25,2 | + 0,3 | 731 | + 4,4 | 731 | + 6,6 | 700 |
| | MAR | 616 | -11,4 | - 3,1 | 692 | - 5,3 | 712 | - 2,6 | 695 |
| | APR | 760 | +11,3 | +23,4 | 760 | + 9,8 | 748 | + 5,1 | (688) |
| | MAI* | 578 | -28,1 | -23,9 | 527 | -30,7 | 550 | -26,5 | (685) |
| | JUN | 662 | + 0,8 | +14,5 | 668 | +26,8 | 698 | +26,9 | (662) |
| | JUL | 748 | - 5,1 | +13,0 | 710 | + 6,3 | 689 | - 1,3 | (638) |
| | AUG | 606 | -15,6 | -19,0 | 643 | - 9,4 | 654 | - 5,1 | (657) |
| | SEP | 766 | +16,2 | +26,4 | 788 | +22,6 | 773 | +18,2 | (732) |
| | OKT | 928 | +10,5 | +21,1 | 840 | + 6,6 | 836 | + 8,2 | (870) |

8. AUSSENHANDEL (SPEZIALHANDEL)

8.2. AUSFUHR - TATSÄCHLICHE WERTE (MILL. DM)

| JAHR | MONAT | ORIGINALWERT | | | SAISONBEREINIGTER WERT | | SAISON- UND ARBEITSTÄEGLICH BEREINIGTER WERT | | GLATTE KOMPONENTE | |
|-------------------|-------------------------|--------------|-------------------------|--------------------------|------------------------|--|---|--|----------------------|---------|
| | | MILL.DM | VERAENDERUNG VORJAHR | IN O/O GEGEN VORMONAT | MILL.DM | VERAENDERUNG IN O/O GEGEN VORMONAT | MILL.DM | VERAENDERUNG IN O/O GEGEN VORMONAT | MILL.DM | |
| AUSFUHR INSGESAMT | | | | | | | | | | |
| 1974 | OKT | 21409 | +19,5 | +13,6 | 20476 | + 5,3 | 20194 | + 4,5 | 19855 | |
| | NOV | 19665 | +18,4 | - 8,1 | 19398 | - 5,3 | 19582 | - 3,0 | 19317 | |
| | DEZ | 20159 | +33,9 | + 2,5 | 20021 | + 3,2 | 20084 | + 2,6 | 19031 | |
| 1975 | JAN | 17398 | - 0,7 | -13,7 | 17838 | -10,9 | 17746 | -11,6 | 18823 | |
| | FEB | 17746 | + 1,8 | + 2,0 | 18042 | + 1,1 | 18042 | + 1,7 | 18381 | |
| | MAR | 17538 | -11,1 | - 1,2 | 16900 | - 6,3 | 17651 | - 2,2 | 18260 | |
| | APR | 19693 | + 1,7 | +12,3 | 18860 | +11,6 | 18367 | + 4,1 | (18130) | |
| | MAI | 17500 | -16,6 | -11,1 | 16547 | -12,3 | 16988 | - 7,5 | (18075) | |
| | JUN | 18550 | +10,0 | + 6,0 | 19596 | +18,4 | 19238 | +13,2 | (18097) | |
| | JUL | 19055 | - 6,7 | + 2,7 | 18894 | - 3,6 | 18618 | - 3,2 | (18184) | |
| | AUG | 15470 | -15,1 | -18,8 | 17147 | - 9,2 | 17391 | - 6,6 | (18222) | |
| | SEP | 18496 | - 1,8 | +19,6 | 19072 | +11,2 | 18795 | + 8,1 | (18601) | |
| | OKT | 20498 | - 4,3 | +10,8 | 19549 | + 2,5 | 19188 | + 2,1 | (18824) | |
| | GEWERBLICHE WIRTSCHAFT | | | | | | | | | |
| | 1974 | OKT | 20384 | +20,4 | +13,7 | 18822 | + 0,9 | 18635 | + 0,6 | 19100 |
| NOV | | 18652 | +18,4 | - 8,5 | 18588 | - 1,2 | 18810 | + 0,9 | 18625 | |
| DEZ | | 19187 | +34,1 | + 2,9 | 19241 | + 3,5 | 19210 | + 2,1 | 18382 | |
| 1975 | JAN* | 16313 | - 1,5 | -15,0 | 16207 | -15,8 | 15949 | -17,0 | 18230 | |
| | FEB | 16797 | + 1,3 | + 3,0 | 17321 | + 6,9 | 17321 | + 8,6 | 17860 | |
| | MAR | 16683 | -11,3 | - 0,7 | 16303 | - 5,9 | 16921 | - 2,3 | 17629 | |
| | APR | 18656 | + 1,1 | +11,8 | 18048 | +10,7 | 17833 | + 5,4 | (17404) | |
| | MAI | 16656 | -16,7 | -10,7 | 15820 | -12,3 | 16196 | - 9,2 | (17236) | |
| | JUN | 17666 | + 9,8 | + 6,1 | 18578 | +17,4 | 18217 | +12,5 | (17148) | |
| | JUL | 18109 | - 6,8 | + 2,5 | 17933 | - 3,5 | 17729 | - 2,7 | (17156) | |
| | AUG | 14534 | -16,1 | -19,7 | 16192 | - 9,7 | 16453 | - 7,2 | (17217) | |
| | SEP | 17510 | - 2,3 | +20,5 | 18129 | +12,0 | 17908 | + 8,8 | (17832) | |
| | OKT | 19361 | - 5,0 | +10,6 | 17934 | - 1,1 | 17698 | - 1,2 | (18333) | |
| | ROHSTOFFE UND HALBWAREN | | | | | | | | | |
| | 1974 | OKT | 2309 | +33,4 | + 8,5 | 2216 | + 0,4 | 2168 | - 2,0 | (2248) |
| NOV | | 2066 | +24,8 | -10,5 | 2092 | - 5,6 | 2109 | - 2,7 | (2200) | |
| DEZ | | 2067 | +36,8 | + 0,0 | 2108 | + 0,8 | 2135 | + 1,2 | (2130) | |
| 1975 | JAN | 2023 | + 4,9 | - 2,1 | 2101 | - 0,3 | 2079 | - 2,6 | (2043) | |
| | FEB | 1945 | - 1,2 | - 3,9 | 1921 | - 8,6 | 1921 | - 7,6 | (1942) | |
| | MAR | 1731 | -25,3 | -11,0 | 1748 | - 9,0 | 1832 | - 4,6 | (1836) | |
| | APR | 1912 | -10,7 | +10,5 | 1878 | + 7,4 | 1834 | + 0,1 | (1733) | |
| | MAI | 1660 | -32,6 | -13,2 | 1525 | -18,8 | 1575 | -14,1 | (1642) | |
| | JUN | 1741 | -14,5 | + 4,9 | 1743 | +14,3 | 1771 | +12,4 | (1575) | |
| | JUL | 1659 | -31,9 | - 4,7 | 1619 | - 7,1 | 1573 | -11,2 | (1547) | |
| | AUG | 1420 | -37,0 | -14,4 | 1463 | - 9,6 | 1496 | - 4,9 | (1440) | |
| | SEP* | 1744 | -18,0 | +22,8 | 1854 | +26,7 | 1831 | +22,4 | (1562) | |
| | OKT | 1981 | -14,2 | +13,6 | 1876 | + 1,2 | 1824 | - 0,4 | (1940) | |
| | ROHSTOFFE | | | | | | | | | |
| | 1974 | OKT | 483 | +21,7 | + 9,5 | 464 | + 3,6 | 453 | + 1,1 | (458) |
| NOV | | 433 | + 9,9 | -10,4 | 426 | - 8,2 | 432 | - 4,6 | (454) | |
| DEZ | | 405 | +18,1 | - 6,5 | 427 | + 0,2 | 436 | + 0,9 | (448) | |
| 1975 | JAN | 425 | - 6,4 | + 4,9 | 445 | + 4,2 | 442 | + 1,4 | (441) | |
| | FEB | 441 | - 0,7 | + 3,8 | 442 | - 0,7 | 442 | + 0,0 | (435) | |
| | MAR | 426 | - 6,4 | - 3,4 | 414 | - 6,3 | 430 | - 2,7 | (430) | |
| | APR | 497 | +10,9 | +16,7 | 485 | +17,1 | 474 | +10,2 | (426) | |
| | MAI | 413 | -19,3 | -16,9 | 388 | -20,0 | 407 | -14,1 | (426) | |
| | JUN | 491 | +11,3 | +18,9 | 479 | +23,5 | 481 | +18,2 | (431) | |
| | JUL | 429 | -20,4 | -12,6 | 443 | - 7,5 | 430 | -10,6 | (424) | |
| | AUG | 349 | -24,0 | -18,6 | 373 | -15,8 | 385 | -10,5 | (418) | |
| | SEP | 463 | + 5,0 | +32,7 | 466 | +24,9 | 460 | +19,5 | (426) | |
| | OKT | 492 | + 1,9 | + 6,3 | 470 | + 0,9 | 457 | - 0,7 | (479) | |
| | HALBWAREN | | | | | | | | | |
| | 1974 | OKT | 1826 | +37,0 | + 8,2 | 1756 | - 0,4 | 1713 | - 3,8 | (1799) |
| NOV | | 1633 | +29,5 | -10,6 | 1669 | - 5,0 | 1687 | - 1,5 | (1750) | |
| DEZ | | 1662 | +42,3 | + 1,8 | 1684 | + 0,9 | 1677 | - 0,6 | (1680) | |
| 1975 | JAN | 1598 | + 8,4 | - 3,9 | 1659 | - 1,5 | 1643 | - 2,0 | (1594) | |
| | FEB | 1503 | - 1,4 | - 5,9 | 1481 | -10,7 | 1481 | - 9,9 | (1497) | |
| | MAR | 1305 | -29,9 | -13,2 | 1323 | -10,7 | 1372 | - 7,4 | (1396) | |
| | APR | 1415 | -16,4 | + 8,4 | 1398 | + 5,7 | 1365 | - 0,5 | (1300) | |
| | MAI | 1247 | -36,1 | -11,9 | 1143 | -18,2 | 1156 | -15,3 | (1223) | |
| | JUN | 1249 | -21,7 | + 0,2 | 1209 | + 5,8 | 1259 | + 8,9 | (1168) | |
| | JUL | 1230 | -35,2 | - 1,5 | 1203 | - 0,5 | 1165 | - 7,5 | (1153) | |
| | AUG | 1071 | -40,3 | -12,9 | 1108 | - 7,9 | 1134 | - 2,7 | (1108) | |
| | SEP | 1281 | -24,1 | +19,6 | 1365 | +23,2 | 1350 | +19,0 | (1369) | |
| | OKT | 1489 | -18,5 | +16,2 | 1425 | + 4,4 | 1408 | + 4,3 | (1584) | |
| | FERTIGWAREN | | | | | | | | | |
| | 1974 | OKT | 18076 | +19,0 | +14,4 | 16615 | + 1,3 | 16443 | + 0,9 | 16823 |
| NOV | | 16587 | +17,6 | - 8,2 | 16478 | - 0,8 | 16690 | + 1,5 | 16442 | |
| DEZ | | 17120 | +33,8 | + 3,2 | 17077 | + 3,6 | 17034 | + 2,1 | 16270 | |
| 1975 | JAN* | 14290 | - 2,4 | -16,5 | 14262 | -16,5 | 14012 | -17,7 | 16193 | |
| | FEB | 14852 | + 1,7 | + 3,9 | 15384 | + 7,9 | 15384 | + 9,8 | 15937 | |
| | MAR | 14953 | - 9,3 | + 0,7 | 14643 | - 4,8 | 15175 | - 1,4 | 15796 | |
| | APR | 16743 | + 2,6 | +12,0 | 16154 | +10,3 | 15984 | + 5,3 | (15665) | |
| | MAI | 14996 | -14,4 | -10,4 | 14271 | -11,7 | 14629 | - 8,5 | (15574) | |
| | JUN | 15926 | +13,4 | + 6,2 | 16789 | +17,6 | 16468 | +12,6 | (15535) | |
| | JUL | 16450 | - 3,2 | + 3,3 | 16290 | - 3,0 | 16099 | - 2,2 | (15552) | |
| | AUG | 13114 | -13,0 | -20,3 | 14670 | - 9,9 | 14914 | - 7,4 | (15581) | |
| | SEP | 15766 | - 0,2 | +20,2 | 16293 | +11,1 | 16094 | + 7,9 | (16055) | |
| | OKT | 17380 | - 3,9 | +10,2 | 16034 | - 1,6 | 15836 | - 1,6 | (16338) | |

8. AUSSENHANDEL (SPEZIALHANDEL)

8.2. AUSFUHR - TATSÄCHLICHE WERTE (MILL. DM)

| JAHR | MONAT | ORIGINALWERT | | | SAISONBEREINIGTER WERT | | SAISON- UND ARBEITSTÄGLICH BEREINIGTER WERT | | GLATTE KOMPONENTE | |
|----------------|---|--------------|------------------------|--------------------------|------------------------|---|--|---|----------------------|-------|
| | | MILL. DM | VERÄNDERUNG VORJAHR | IN O/O GEGEN VORMONAT | MILL. DM | VERÄNDERUNG IN O/O GEGEN VORMONAT | MILL. DM | VERÄNDERUNG IN O/O GEGEN VORMONAT | MILL. DM | |
| VORERZEUGNISSE | | | | | | | | | | |
| 1974 | CKT | 4717 | +45,3 | + 8,9 | 4530 | + 2,9 | 4422 | + 0,1 | (4472) | |
| | NOV | 4257 | +32,4 | - 9,8 | 4276 | - 5,6 | 4311 | - 2,5 | (4387) | |
| | DEZ | 3977 | +37,6 | - 6,6 | 4100 | - 4,1 | 4165 | - 3,4 | (4254) | |
| 1975 | JAN* | 3621 | - 1,1 | - 9,0 | 3731 | - 9,0 | 3669 | -11,9 | (4079) | |
| | FEB | 3685 | + 1,1 | + 1,8 | 3713 | - 0,5 | 3713 | + 1,2 | (3873) | |
| | MAR | 3310 | -23,3 | -10,2 | 3382 | - 8,9 | 3533 | - 4,8 | (3649) | |
| | APR | 3762 | -14,6 | +13,7 | 3620 | + 7,0 | 3554 | + 0,6 | (3426) | |
| | MAI | 3226 | -29,5 | -14,2 | 3019 | -16,6 | 3145 | -11,5 | (3235) | |
| | JUN | 3335 | -15,5 | + 3,4 | 3395 | +12,5 | 3467 | +10,2 | (3081) | |
| | JUL | 3225 | -31,1 | - 3,3 | 3171 | - 6,6 | 3061 | -11,7 | (3035) | |
| | AUG | 2657 | -42,5 | -17,6 | 2736 | -13,7 | 2811 | - 8,2 | (2875) | |
| | SEP | 3263 | -24,7 | +22,8 | 3333 | +21,8 | 3293 | +17,1 | (3167) | |
| | CKT | 3596 | -23,8 | +10,2 | 3401 | + 2,0 | 3304 | + 0,3 | (3499) | |
| | ENDERZEUGNISSE | | | | | | | | | |
| | 1974 | CKT | 13358 | +11,8 | +16,5 | 12624 | + 6,7 | 12441 | + 6,0 | 12139 |
| NOV | | 12330 | +13,2 | - 7,7 | 12055 | - 4,5 | 12204 | - 1,9 | 11915 | |
| DEZ | | 13143 | +32,7 | + 6,6 | 12730 | + 5,6 | 12713 | + 4,2 | 11859 | |
| 1975 | JAN | 10669 | - 2,8 | -18,8 | 11200 | -12,0 | 11124 | -12,5 | 11890 | |
| | FEB | 11167 | + 1,9 | + 4,7 | 11484 | + 2,5 | 11484 | + 3,2 | 11823 | |
| | MAR | 11643 | - 4,3 | + 4,3 | 11208 | - 2,4 | 11622 | + 1,2 | 11961 | |
| | APR | 12981 | + 8,9 | +11,5 | 12407 | +10,7 | 12126 | + 4,3 | (12092) | |
| | MAI | 11770 | - 9,1 | - 9,3 | 11145 | -10,2 | 11443 | - 5,6 | (12248) | |
| | JUN | 12590 | +24,7 | + 7,0 | 13305 | +19,4 | 13046 | +14,0 | (12408) | |
| | JUL | 13224 | + 7,4 | + 5,0 | 13070 | - 1,8 | 12884 | - 1,2 | (12538) | |
| | AUG | 10457 | + 0,0 | -20,9 | 11833 | - 9,5 | 12008 | - 6,8 | (12553) | |
| | SEP | 12503 | + 9,0 | +19,6 | 12874 | + 8,8 | 12691 | + 5,7 | (12716) | |
| | CKT | 13783 | + 3,2 | +10,2 | 13020 | + 1,1 | 12838 | + 1,2 | (12507) | |
| | ERZEUGNISSE DER GRUNDSTOFF- U. PRODUKTIONSGÜTERINDUSTRIEN | | | | | | | | | |
| | 1974 | CKT | 6779 | +46,3 | + 8,0 | 6430 | - 0,2 | 6287 | - 2,7 | 6075 |
| NOV | | 6119 | +33,8 | - 9,7 | 6120 | - 4,8 | 6153 | - 2,1 | (6086) | |
| DEZ | | 6008 | +48,4 | - 1,8 | 6253 | + 2,2 | 6171 | + 0,3 | (6071) | |
| 1975 | JAN | 5470 | + 5,0 | - 9,0 | 5532 | -11,5 | 5379 | -12,8 | (6073) | |
| | FEB | 5504 | + 5,5 | + 0,6 | 5567 | + 0,6 | 5567 | + 3,5 | (5994) | |
| | MAR | 4946 | -21,7 | -10,1 | 5235 | - 6,0 | 5553 | - 0,3 | (5889) | |
| | APR | 5563 | -10,3 | +12,5 | 5366 | + 2,5 | 5261 | - 5,2 | (5712) | |
| | MAI | 4989 | -25,9 | -10,3 | 4581 | -14,6 | 4837 | - 8,1 | (5497) | |
| | JUN | 4945 | -11,4 | - 0,9 | 5173 | +12,9 | 5266 | + 8,9 | (5234) | |
| | JUL | 5059 | -25,1 | + 2,3 | 4667 | - 9,8 | 4513 | -14,3 | (4962) | |
| | AUG | 4158 | -38,0 | -17,8 | 4167 | -10,7 | 4239 | - 6,1 | (4648) | |
| | SEP | 4891 | -22,1 | +17,6 | 4924 | +18,2 | 4780 | +12,8 | (4289) | |
| | CKT | 5306 | -21,7 | + 8,5 | 4869 | - 1,1 | 4730 | - 1,0 | (3989) | |
| | ERZEUGNISSE DER INVESTITIONSGÜTERINDUSTRIEN | | | | | | | | | |
| | 1974 | CKT | 10670 | +10,1 | +18,8 | 9508 | + 1,2 | 9407 | + 1,7 | 9475 |
| NOV | | 9951 | +12,1 | - 6,7 | 9636 | + 1,3 | 9732 | + 3,5 | (9530) | |
| DEZ | | 10708 | +30,3 | + 7,6 | 10230 | + 6,2 | 10237 | + 5,2 | (9583) | |
| 1975 | JAN | 8502 | - 3,6 | -20,6 | 8992 | -12,1 | 9003 | -12,1 | (9639) | |
| | FEB | 8660 | - 0,6 | + 1,9 | 9182 | + 2,1 | 9182 | + 2,0 | (9685) | |
| | MAR | 9219 | - 4,6 | + 6,5 | 9125 | - 0,6 | 9347 | + 1,8 | (9737) | |
| | APR | 10335 | + 8,2 | +12,1 | 9922 | + 8,7 | 9763 | + 4,5 | (9749) | |
| | MAI | 9355 | - 9,6 | - 9,5 | 8861 | -10,7 | 9146 | - 6,3 | (9772) | |
| | JUN | 10343 | +27,2 | +10,6 | 10692 | +20,7 | 10406 | +13,8 | (9788) | |
| | JUL | 10526 | + 6,9 | + 1,8 | 10242 | - 4,2 | 10176 | - 2,2 | (9838) | |
| | AUG | 8164 | + 1,2 | -22,4 | 9534 | - 6,9 | 9722 | - 4,5 | (9893) | |
| | SEP | 9909 | +10,4 | +21,4 | 10278 | + 7,8 | 10127 | + 4,2 | (9952) | |
| | CKT | 11043 | + 3,5 | +11,4 | 10004 | - 2,7 | 9923 | - 2,0 | (10056) | |
| | ERZEUGNISSE DER VERBRAUCHSGÜTERINDUSTRIEN | | | | | | | | | |
| | 1974 | CKT | 2215 | + 7,1 | + 8,3 | 1981 | - 3,2 | 1939 | - 4,0 | 1949 |
| NOV | | 1926 | + 5,5 | -13,0 | 1942 | - 2,0 | 1959 | + 1,0 | (1945) | |
| DEZ | | 1792 | +12,7 | - 7,0 | 1969 | + 1,4 | 1979 | + 1,0 | (1941) | |
| 1975 | JAN | 1665 | -15,1 | - 7,1 | 1755 | -10,9 | 1756 | -11,3 | (1938) | |
| | FEB | 1863 | -10,1 | +11,9 | 1813 | + 3,3 | 1813 | + 3,2 | (1932) | |
| | MAR | 1852 | -17,1 | - 0,6 | 1711 | - 5,6 | 1791 | - 1,2 | (1919) | |
| | APR | 2089 | - 2,1 | +12,8 | 1947 | +13,8 | 1889 | + 5,5 | (1900) | |
| | MAI | 1650 | -24,8 | -21,0 | 1591 | -18,3 | 1685 | -10,8 | (1886) | |
| | JUN | 1772 | - 0,9 | + 7,4 | 1909 | +20,0 | 1899 | +12,7 | (1878) | |
| | JUL | 1919 | -10,2 | + 8,3 | 1874 | - 1,8 | 1822 | - 4,1 | (1885) | |
| | AUG | 1590 | -14,3 | -17,1 | 1788 | - 4,6 | 1828 | + 0,3 | (1897) | |
| | SEP | 2133 | + 4,3 | +34,2 | 2092 | +17,0 | 2040 | +11,6 | (1914) | |
| | CKT | 2300 | + 3,8 | + 7,8 | 2068 | - 1,1 | 2025 | - 0,7 | (1959) | |
| | INVESTITIONSGÜTER | | | | | | | | | |
| | 1974 | CKT | 5229 | +17,6 | +22,6 | 4683 | + 4,7 | 4622 | + 4,8 | 4576 |
| NOV | | 4826 | +17,7 | - 7,7 | 4739 | + 1,2 | 4790 | + 3,6 | (4620) | |
| DEZ | | 5369 | +33,7 | +11,3 | 4949 | + 4,4 | 4992 | + 4,2 | (4661) | |
| 1975 | JAN | 4299 | + 2,6 | -19,9 | 4484 | - 9,4 | 4466 | -10,5 | (4706) | |
| | FEB | 4096 | + 5,3 | - 4,7 | 4522 | + 0,8 | 4522 | + 1,3 | (4743) | |
| | MAR | 4535 | + 5,9 | +10,7 | 4624 | + 2,3 | 4657 | + 3,0 | (4795) | |
| | APR | 4954 | +12,5 | + 9,2 | 4811 | + 4,0 | 4781 | + 2,7 | (4817) | |
| | MAI | 4739 | - 2,9 | - 4,3 | 4448 | - 7,5 | 4621 | - 3,3 | (4850) | |
| | JUN | 5070 | +35,6 | + 7,0 | 5351 | +20,3 | 5215 | +12,9 | (4866) | |
| | JUL | 5523 | +17,2 | + 8,9 | 5247 | - 1,9 | 5203 | - 0,2 | (4879) | |
| | AUG | 4171 | + 6,2 | -24,5 | 4754 | - 9,4 | 4851 | - 6,8 | (4886) | |
| | SEP | 4866 | +14,1 | +16,7 | 5048 | + 6,2 | 4992 | + 2,9 | (4887) | |
| | CKT | 5180 | - 0,9 | + 6,5 | 4726 | - 6,4 | 4710 | - 5,6 | (4886) | |

8. AUSSENHANDEL (SPEZIALHANDEL)
8.2. AUSFUHR - TATSÄCHLICHE WERTE (MILL. DM)

| JAHR | MONAT | ORIGINALWERT | | | SAISONBEREINIGTER WERT | | SAISON- UND ARBEITSTÄGLICH BEREINIGTER WERT | | GLATTE KOMPONENTE | |
|-----------------|---|--------------|------------------------|--------------------------|------------------------|---|--|---|----------------------|---------|
| | | MILL.DM | VERÄNDERUNG VORJAHR | IN O/O GEGEN VORMONAT | MILL.DM | VERÄNDERUNG IN O/O GEGEN VORMONAT | MILL.DM | VERÄNDERUNG IN O/O GEGEN VORMONAT | MILL.DM | |
| VERBRAUCHSGÜTER | | | | | | | | | | |
| 1974 | CKT | 2238 | -18,0 | +11,6 | 1845 | - 8,4 | 1850 | - 6,0 | 2043 | |
| | NOV | 2139 | - 4,8 | - 4,4 | 2025 | + 9,8 | 2040 | +10,3 | (2032) | |
| | DEZ | 2160 | +25,7 | + 1,0 | 2287 | +12,9 | 2240 | + 9,8 | (2023) | |
| 1975 | JAN | 1667 | -23,4 | -22,8 | 1807 | -21,0 | 1841 | -17,8 | (2007) | |
| | FEB | 1864 | -19,2 | +11,8 | 1864 | + 3,2 | 1864 | + 1,2 | (2005) | |
| | MAR | 2007 | -26,6 | + 7,7 | 1761 | - 5,5 | 1853 | - 0,6 | (1996) | |
| | APR | 2180 | - 6,5 | + 8,6 | 2038 | +15,7 | 1972 | + 6,4 | (1989) | |
| | MAI | 1911 | -23,2 | -12,3 | 1786 | -12,4 | 1786 | - 9,4 | (1992) | |
| | JUN | 2066 | +13,3 | + 8,1 | 2203 | +23,3 | 2108 | +18,0 | (2011) | |
| | JUL | 1929 | - 9,9 | - 6,6 | 2044 | - 7,2 | 2064 | - 2,1 | (206C) | |
| | AUG | 1655 | + 5,0 | -14,2 | 2092 | + 2,3 | 2124 | + 2,9 | (2124) | |
| | SEP | 2346 | +16,9 | +41,8 | 2323 | +11,0 | 2271 | + 6,9 | (2204) | |
| | CKT | 2601 | +16,2 | +10,9 | 2249 | - 3,2 | 2235 | - 1,6 | (2312) | |
| | EG-LÄNDER | | | | | | | | | |
| | 1974 | CKT | 9447 | +12,0 | + 8,6 | 8594 | - 2,8 | 8511 | - 2,1 | 8652 |
| NOV | | 8318 | + 5,9 | -12,0 | 8269 | - 3,8 | 8328 | - 2,2 | 8312 | |
| DEZ | | 7929 | +12,8 | - 4,7 | 8191 | - 0,9 | 8427 | + 1,2 | 8156 | |
| 1975 | JAN | 7559 | -10,0 | - 4,7 | 7630 | - 6,8 | 7654 | - 9,2 | 8020 | |
| | FEB | 7747 | - 4,6 | + 2,5 | 7805 | + 2,3 | 7805 | + 2,0 | 7899 | |
| | MAR | 7647 | -17,3 | - 1,3 | 7290 | - 6,6 | 7602 | - 2,6 | 7751 | |
| | APR | 8788 | - 1,4 | +14,9 | 8328 | +14,2 | 8128 | + 6,9 | (7683) | |
| | MAI | 7271 | -24,1 | -17,3 | 6960 | -16,4 | 7205 | -11,4 | (7658) | |
| | JUN | 8251 | + 5,1 | +13,5 | 8580 | +23,3 | 8165 | +13,3 | (7672) | |
| | JUL | 7949 | -15,5 | - 3,7 | 8023 | - 6,5 | 7941 | - 2,7 | (7714) | |
| | AUG | 6375 | -16,2 | -19,8 | 7470 | - 6,9 | 7590 | - 4,4 | (7671) | |
| | SEP* | 8518 | - 2,0 | +33,6 | 8755 | +17,2 | 8700 | +14,6 | (7401) | |
| | CKT | 9179 | - 2,8 | + 7,8 | 8328 | - 4,9 | 8092 | - 7,0 | (8037) | |
| | ANDERE EUROPÄISCHE INDUSTRIALISIERTE LÄNDER | | | | | | | | | |
| | 1974 | CKT | 4584 | +16,1 | +12,6 | 4214 | - 0,6 | 4166 | - 0,8 | 4274 |
| NOV | | 4394 | +18,5 | - 4,1 | 4256 | + 1,0 | 4324 | + 3,8 | 4201 | |
| DEZ | | 4386 | +29,7 | - 0,2 | 4334 | + 1,8 | 4339 | + 0,3 | 4170 | |
| 1975 | JAN | 3859 | + 4,0 | -12,0 | 4085 | - 5,7 | 4046 | - 6,8 | 4164 | |
| | FEB | 3966 | + 5,1 | + 2,8 | 4044 | - 1,0 | 4044 | + 0,0 | 4112 | |
| | MAR | 4111 | - 1,1 | + 3,7 | 3946 | - 2,4 | 4030 | - 0,3 | 4077 | |
| | APR | 4351 | + 4,2 | + 5,8 | 4210 | + 6,7 | 4166 | + 3,4 | (4035) | |
| | MAI | 3826 | -13,1 | -12,1 | 3631 | -13,8 | 3746 | -10,1 | (3993) | |
| | JUN | 4103 | +10,4 | + 7,2 | 4266 | +17,5 | 4188 | +11,8 | (3955) | |
| | JUL | 3957 | -13,0 | - 3,6 | 4069 | - 4,6 | 4020 | - 4,0 | (3922) | |
| | AUG | 3306 | -16,8 | -16,5 | 3647 | -10,4 | 3718 | - 7,5 | (3870) | |
| | SEP | 3829 | - 6,0 | +15,8 | 3982 | + 9,2 | 3935 | + 5,8 | (3865) | |
| | OKT | 4264 | - 7,0 | +11,4 | 3896 | - 2,2 | 3845 | - 2,3 | (3814) | |
| | VEREINIGTE STAATEN | | | | | | | | | |
| | 1974 | OKT | 1421 | + 4,9 | +18,6 | 1352 | + 9,6 | 1303 | + 2,3 | (1346) |
| NOV | | 1439 | +20,7 | + 1,3 | 1513 | +11,9 | 1551 | +19,0 | (1291) | |
| DEZ | | 1610 | +54,5 | +11,9 | 1634 | + 8,0 | 1469 | - 5,3 | (1235) | |
| 1975 | JAN | 1262 | - 7,3 | -21,6 | 1264 | -22,6 | 1214 | -17,4 | (1173) | |
| | FEB | 983 | -30,6 | -22,1 | 1032 | -18,4 | 1032 | -15,0 | (1109) | |
| | MAR | 925 | -46,4 | - 5,9 | 869 | -15,8 | 921 | -10,8 | (1046) | |
| | APR | 1037 | -35,7 | +12,1 | 1002 | +15,3 | 989 | + 7,4 | (994) | |
| | MAI | 908 | -47,8 | -12,4 | 831 | -17,1 | 789 | -20,2 | (964) | |
| | JUN | 1009 | -11,9 | +11,1 | 942 | +13,4 | 1094 | +38,7 | (949) | |
| | JUL | 1024 | -24,0 | + 1,5 | 1089 | +15,6 | 1054 | - 3,7 | (1031) | |
| | AUG | 886 | -33,0 | -13,5 | 1033 | - 5,1 | 1062 | + 0,8 | (1070) | |
| | SEP | 1139 | - 4,9 | +28,6 | 1182 | +14,4 | 1137 | + 7,1 | (1190) | |
| | CKT | 1479 | + 4,1 | +29,9 | 1383 | +17,0 | 1442 | +26,8 | (1470) | |
| | ÜBRIGE INDUSTRIALISIERTE WESTLICHE LÄNDER | | | | | | | | | |
| | 1974 | OKT | 1024 | +19,2 | +16,4 | 940 | + 1,1 | 919 | - 1,5 | (953) |
| NOV | | 936 | +16,1 | - 8,6 | 931 | - 1,0 | 939 | + 2,2 | (932) | |
| DEZ | | 946 | +32,9 | + 1,1 | 941 | + 1,1 | 955 | + 1,7 | (906) | |
| 1975 | JAN* | 716 | -12,5 | -24,3 | 745 | -20,8 | 737 | -22,8 | (876) | |
| | FEB | 777 | -14,8 | + 8,5 | 797 | + 7,0 | 797 | + 8,1 | (844) | |
| | MAR | 695 | -27,3 | -10,6 | 722 | - 9,4 | 751 | - 5,8 | (811) | |
| | APR | 795 | -10,9 | +14,4 | 808 | +11,9 | 796 | + 6,0 | (781) | |
| | MAI | 743 | -29,1 | - 6,5 | 715 | -11,5 | 726 | - 8,8 | (757) | |
| | JUN | 799 | + 7,4 | + 7,5 | 802 | +12,2 | 808 | +11,3 | (742) | |
| | JUL | 807 | -15,8 | + 1,0 | 772 | - 3,7 | 760 | - 5,9 | (739) | |
| | AUG | 701 | -29,6 | -13,1 | 694 | -10,1 | 697 | - 8,3 | (758) | |
| | SEP | 724 | -17,7 | + 3,3 | 800 | +15,3 | 796 | +14,2 | (863) | |
| | CKT | 909 | -11,2 | +25,6 | 817 | + 2,1 | 799 | + 0,4 | (853) | |

8. AUSSENHANDEL (SPEZIALHANDEL)
8.2. AUSFUHR - TATSÄCHLICHE WERTE (MILL. DM)

| JAHR | MONAT | ORIGINALWERT | | | SAISONBEREINIGTER WERT | | SAISON- UND ARBEITSTÄGLICH BEREINIGTER WERT | | GLATTE KOMPONENTE | |
|--------------------|-----------------|--------------|--|---|------------------------|---|--|---|----------------------|---------|
| | | MILL.DM | VERÄNDERUNG IN O/O GEGEN VORJAHR | VERÄNDERUNG IN O/O GEGEN VORMONAT | MILL.DM | VERÄNDERUNG IN O/O GEGEN VORMONAT | MILL.DM | VERÄNDERUNG IN O/O GEGEN VORMONAT | MILL.DM | |
| ENTWICKLUNGSLÄNDER | | | | | | | | | | |
| 1974 | OKT | 3261 | +46,4 | +24,6 | 3085 | +12,9 | 2971 | + 7,5 | (2941) | |
| | NOV | 3029 | +54,6 | - 7,1 | 3033 | - 1,7 | 3081 | + 3,7 | (2990) | |
| | DEZ | 3405 | +100,6 | +12,4 | 3298 | + 8,7 | 3337 | + 8,3 | (3027) | |
| 1975 | JAN* | 2698 | +26,1 | -20,8 | 2642 | -19,9 | 2606 | -21,9 | (3052) | |
| | FEB | 2847 | +31,7 | + 5,5 | 2923 | +10,6 | 2923 | +12,2 | (3066) | |
| | MAR | 2791 | +14,0 | - 2,0 | 2830 | - 3,2 | 2971 | + 1,6 | (3070) | |
| | APR* | 3159 | +24,3 | +13,2 | 3292 | +16,3 | 3207 | + 7,9 | (3067) | |
| | MAI | 3042 | + 8,9 | - 3,7 | 2917 | -11,4 | 3007 | - 6,2 | (3048) | |
| | JUN | 3028 | +38,5 | - 0,5 | 3216 | +10,3 | 3333 | +10,8 | (3034) | |
| | JUL | 3543 | +33,5 | +17,0 | 3425 | + 6,5 | 3312 | - 0,6 | (3028) | |
| | AUG | 2931 | + 1,8 | -17,3 | 2953 | -13,8 | 3024 | - 8,7 | (3034) | |
| | SEP | 2895 | +10,6 | - 1,2 | 3090 | + 4,6 | 3038 | + 0,5 | (3031) | |
| | OKT | 3304 | + 1,3 | +14,1 | 3043 | - 1,5 | 2978 | - 2,0 | (2886) | |
| | GSTBLOCKLÄNDER | | | | | | | | | |
| | 1974 | OKT | 1608 | +52,9 | +22,4 | 1557 | + 9,0 | 1532 | + 5,9 | 1483 |
| NOV | | 1466 | +38,3 | - 8,8 | 1466 | - 5,8 | 1468 | - 4,2 | 1495 | |
| DEZ | | 1813 | +55,9 | +23,7 | 1597 | + 8,9 | 1562 | + 6,4 | 1498 | |
| 1975 | JAN* | 1244 | +18,6 | -31,4 | 1214 | -24,0 | 1172 | -25,0 | 1505 | |
| | FEB | 1373 | +37,6 | +10,4 | 1456 | +19,9 | 1456 | +24,2 | 1500 | |
| | MAR | 1315 | +15,0 | - 4,2 | 1369 | - 6,0 | 1441 | - 1,0 | 1517 | |
| | APR* | 1505 | +28,6 | +14,4 | 1611 | +17,7 | 1595 | +10,7 | (1526) | |
| | MAI | 1660 | +23,3 | +10,3 | 1553 | - 3,6 | 1549 | - 2,9 | (1548) | |
| | JUN | 1299 | +11,9 | -21,7 | 1431 | - 7,9 | 1492 | - 3,7 | (1564) | |
| | JUL | 1718 | +19,6 | +32,3 | 1637 | +14,4 | 1613 | + 8,1 | (1574) | |
| | AUG* | 1213 | -11,7 | -29,4 | 1226 | -25,1 | 1231 | -23,7 | (1526) | |
| | SEP | 1332 | + 1,4 | + 9,8 | 1439 | +17,4 | 1419 | +15,3 | (1435) | |
| | OKT | 1303 | -19,0 | - 2,2 | 1258 | -12,6 | 1247 | -12,1 | (1231) | |
| | SALDO INSGESAMT | | | | | | | | | |
| | 1974 | OKT | 4639 | +17,1 | +13,2 | 4178 | + 6,4 | 4054 | + 2,6 | (4248) |
| NOV | | 3925 | +22,0 | -15,4 | 4230 | + 1,2 | 4474 | +10,4 | (4126) | |
| DEZ | | 5287 | +74,5 | +34,7 | 4810 | +13,7 | 4583 | + 2,4 | (3983) | |
| 1975 | JAN | 3606 | + 1,2 | -31,8 | 3974 | -17,4 | 3921 | -14,4 | (3829) | |
| | FEB | 3494 | -31,1 | - 3,1 | 3282 | -17,4 | 3282 | -16,3 | (3676) | |
| | MAR | 3446 | -25,7 | - 1,4 | 3304 | + 0,7 | 3359 | + 2,3 | (3503) | |
| | APR | 2809 | -38,8 | -18,5 | 2889 | -12,6 | 2852 | -15,1 | (3335) | |
| | MAI | 3253 | -33,5 | +15,8 | 3124 | + 8,1 | 3234 | +13,4 | (3205) | |
| | JUN | 3092 | +22,7 | - 4,9 | 3527 | +12,9 | 3579 | +10,7 | (3070) | |
| | JUL | 3715 | -16,7 | +20,1 | 3480 | - 1,3 | 3382 | - 5,5 | (2854) | |
| | AUG | 1746 | -44,8 | -53,0 | 2351 | -32,4 | 2530 | -25,2 | (2744) | |
| | SEP | 2763 | -32,6 | +58,2 | 2692 | +14,5 | 2609 | + 3,1 | (2592) | |
| | OKT | 2844 | -38,7 | + 2,9 | 2362 | -12,3 | 2422 | - 7,2 | (2623) | |

8. AUSSENHANDEL (SPEZIALHANDEL)

8.3. EINFUHR - VOLUMEN (MILL. DM)

| JAHR | MONAT | ORIGINALWERT | | | SAISONBEREINIGTER WERT | | SAISON- UND ARBEITSTÄEGLICH BEREINIGTER WERT | | GLATTE KOMPONENTE | |
|-------------------|---|--------------|-------------------------|--------------------------|------------------------|--|---|--|----------------------|---------|
| | | MILL.DM | VERAENDERUNG VORJAHR | IN O/O GEGEN VORMONAT | MILL.DM | VERAENDERUNG IN O/O GEGEN VORMONAT | MILL.DM | VERAENDERUNG IN O/O GEGEN VORMONAT | | |
| EINFUHR INSGESAMT | | | | | | | | | | |
| 1974 | CKT | 12793 | - 6,6 | +14,7 | 12204 | + 4,4 | 11937 | + 2,4 | 11855 | |
| | NOV | 12056 | - 3,2 | - 5,8 | 11510 | - 5,7 | 11587 | - 2,9 | 11745 | |
| | DEZ | 11507 | + 8,5 | - 4,6 | 11827 | + 2,8 | 11953 | + 3,2 | 11727 | |
| 1975 | JAN | 10698 | - 7,8 | - 7,0 | 10970 | - 7,2 | 11013 | - 7,9 | 11756 | |
| | FEB | 11243 | +14,4 | + 5,1 | 11922 | + 8,7 | 11922 | + 8,3 | 11652 | |
| | MAR | 11131 | - 6,3 | - 1,0 | 10930 | - 8,3 | 11297 | - 5,2 | 11573 | |
| | APR | 13400 | +14,3 | +20,4 | 12820 | +17,3 | 12444 | +10,2 | (11551) | |
| | MAI | 11209 | -10,9 | -16,4 | 10653 | -16,9 | 11037 | -11,3 | (11569) | |
| | JUN | 12124 | + 9,3 | + 8,2 | 12078 | +13,4 | 12135 | + 9,9 | (11644) | |
| | JUL | 12268 | + 0,5 | + 1,2 | 12179 | + 0,8 | 11909 | - 1,9 | (11793) | |
| | AUG | 10447 | - 6,8 | -14,8 | 11437 | - 6,1 | 11613 | - 2,5 | (11949) | |
| | SEP | 12122 | + 8,7 | +16,0 | 12526 | + 9,5 | 12311 | + 6,0 | (11975) | |
| | OKT | 13646 | + 6,7 | +12,6 | 13112 | + 4,7 | 12919 | + 4,9 | (13019) | |
| | ERNAHRUNGSWIRTSCHAFT | | | | | | | | | |
| | 1974 | CKT | 2318 | - 3,3 | +29,0 | 2095 | + 4,8 | 2042 | + 0,6 | 2096 |
| NOV | | 2190 | - 9,2 | - 5,5 | 1998 | - 4,6 | 2017 | - 1,2 | 2103 | |
| DEZ | | 2168 | + 2,9 | - 1,0 | 2096 | + 4,9 | 2097 | + 4,0 | (2106) | |
| 1975 | JAN | 1948 | - 6,7 | -10,1 | 1974 | - 5,8 | 1953 | - 6,9 | (2110) | |
| | FEB | 2161 | +31,4 | +10,9 | 2212 | +12,1 | 2212 | +13,3 | (2113) | |
| | MAR | 1969 | - 3,8 | - 8,9 | 2036 | - 8,0 | 2116 | - 4,3 | (2121) | |
| | APR | 2340 | +10,6 | +18,8 | 2353 | +15,6 | 2295 | + 8,5 | (2120) | |
| | MAI | 2196 | - 7,0 | - 6,2 | 2038 | -13,4 | 2065 | -10,0 | (2125) | |
| | JUN | 2130 | + 8,9 | - 3,0 | 2195 | + 7,7 | 2245 | + 8,7 | (2130) | |
| | JUL | 2062 | + 1,1 | - 3,2 | 2135 | - 2,7 | 2081 | - 7,3 | (2135) | |
| | AUG | 1948 | - 5,2 | - 5,5 | 2064 | - 3,3 | 2082 | + 0,0 | (2141) | |
| | SEP* | 2338 | +30,1 | +20,0 | 2561 | +24,1 | 2519 | +21,0 | (2147) | |
| | OKT | 2394 | + 3,3 | + 2,4 | 2177 | -15,0 | 2143 | -14,9 | (2193) | |
| | GEWERBLICHE WIRTSCHAFT (OHNE GUETER DER BUNDESREG.) | | | | | | | | | |
| | 1974 | CKT | 10186 | - 6,9 | +13,7 | 9721 | + 4,0 | 9514 | + 2,5 | 9469 |
| NOV | | 9540 | - 2,5 | - 6,3 | 9216 | - 5,2 | 9274 | - 2,5 | 9361 | |
| DEZ | | 8981 | + 8,6 | - 5,9 | 9408 | + 2,1 | 9569 | + 3,2 | 9327 | |
| 1975 | JAN | 8539 | - 7,9 | - 4,9 | 8752 | - 7,0 | 8796 | - 8,1 | 9335 | |
| | FEB | 8942 | +12,5 | + 4,7 | 9433 | + 7,8 | 9433 | + 7,2 | 9245 | |
| | MAR | 8903 | - 7,1 | - 0,4 | 8659 | - 8,2 | 8948 | - 5,1 | 9146 | |
| | APR | 10545 | +12,3 | +18,4 | 10030 | +15,8 | 9732 | + 8,8 | (9102) | |
| | MAI | 8697 | -12,6 | -17,5 | 8324 | -17,0 | 8650 | -11,1 | (9093) | |
| | JUN | 9690 | + 9,8 | +11,4 | 9489 | +14,0 | 9553 | +10,4 | (8983) | |
| | JUL | 9844 | - 0,5 | + 1,6 | 9593 | + 1,1 | 9380 | - 1,8 | (9052) | |
| | AUG | 8097 | - 8,8 | -17,7 | 8964 | - 6,6 | 9114 | - 2,8 | (9267) | |
| | SEP | 9472 | + 5,7 | +17,0 | 9801 | + 9,3 | 9647 | + 5,8 | (9382) | |
| | OKT | 10938 | + 7,4 | +15,5 | 10527 | + 7,4 | 10341 | + 7,2 | (10364) | |
| | ROHSTOFFE UND HALBWAREN | | | | | | | | | |
| | 1974 | CKT | 3030 | -12,4 | + 4,7 | 3073 | + 2,4 | 2994 | - 0,9 | (2993) |
| NOV | | 3174 | + 2,3 | + 4,8 | 3085 | + 0,4 | 3060 | + 2,2 | (2964) | |
| DEZ | | 2831 | - 1,2 | -10,8 | 2757 | -10,6 | 2921 | - 4,5 | (2929) | |
| 1975 | JAN | 2800 | - 9,6 | - 1,1 | 2853 | + 3,5 | 2836 | - 2,9 | (2888) | |
| | FEB | 2824 | + 6,0 | + 0,9 | 2962 | + 3,8 | 2962 | + 4,4 | (2844) | |
| | MAR | 2563 | -15,9 | - 9,2 | 2555 | -13,7 | 2664 | -10,1 | (2801) | |
| | APR | 3087 | + 4,4 | +20,4 | 3026 | +18,4 | 2961 | +11,1 | (2761) | |
| | MAI | 2682 | -15,2 | -13,1 | 2581 | -14,7 | 2651 | -10,5 | (2715) | |
| | JUN | 2784 | - 4,4 | + 3,8 | 2752 | + 6,6 | 2806 | + 5,8 | (2693) | |
| | JUL | 2826 | - 9,2 | + 1,5 | 2745 | - 0,3 | 2667 | - 5,0 | (2692) | |
| | AUG | 2445 | -22,0 | -13,5 | 2575 | - 6,2 | 2593 | - 2,8 | (2722) | |
| | SEP | 2694 | - 6,9 | +10,2 | 2812 | + 9,2 | 2823 | + 8,9 | (2789) | |
| | OKT | 3013 | - 0,6 | +11,8 | 3001 | + 6,7 | 2890 | + 2,4 | (2916) | |
| | ROHSTOFFE | | | | | | | | | |
| | 1974 | CKT | 1308 | -13,9 | + 2,0 | 1329 | + 3,2 | 1291 | - 0,4 | (1283) |
| NOV | | 1421 | + 5,5 | + 8,6 | 1378 | + 3,7 | 1366 | + 5,8 | (1270) | |
| DEZ | | 1231 | + 1,9 | -13,4 | 1233 | -10,5 | 1302 | - 4,7 | (1253) | |
| 1975 | JAN | 1176 | -12,4 | - 4,5 | 1191 | - 3,4 | 1190 | - 8,6 | (1234) | |
| | FEB | 1151 | - 1,4 | - 2,1 | 1198 | + 0,6 | 1198 | + 0,7 | (1214) | |
| | MAR | 1024 | -19,1 | -11,0 | 1027 | -14,3 | 1090 | - 9,0 | (1193) | |
| | APR | 1268 | + 0,3 | +23,8 | 1275 | +24,1 | 1228 | +12,7 | (1175) | |
| | MAI | 1195 | - 8,1 | - 5,8 | 1144 | -10,3 | 1169 | - 4,8 | (1150) | |
| | JUN | 1223 | - 6,9 | + 2,3 | 1185 | + 3,6 | 1210 | + 3,5 | (1139) | |
| | JUL | 1195 | -10,4 | - 2,3 | 1186 | + 0,1 | 1149 | - 5,0 | (1139) | |
| | AUG | 1059 | -20,6 | -11,4 | 1105 | - 6,8 | 1119 | - 2,6 | (1166) | |
| | SEP | 1161 | - 9,4 | + 9,6 | 1178 | + 6,6 | 1173 | + 4,8 | (1183) | |
| | OKT | 1286 | - 1,7 | +10,8 | 1289 | + 9,4 | 1238 | + 5,5 | (1227) | |
| | HALBWAREN | | | | | | | | | |
| | 1974 | CKT | 1722 | -11,2 | + 6,8 | 1686 | - 1,5 | 1647 | - 3,2 | (1698) |
| NOV | | 1754 | - 0,1 | + 1,9 | 1707 | + 1,2 | 1687 | + 2,4 | (1686) | |
| DEZ | | 1599 | - 3,6 | - 8,8 | 1578 | - 7,6 | 1661 | - 1,5 | (1672) | |
| 1975 | JAN | 1624 | - 7,5 | + 1,6 | 1664 | + 5,4 | 1656 | - 0,3 | (1655) | |
| | FEB | 1673 | +11,7 | + 3,0 | 1767 | + 6,2 | 1767 | + 6,7 | (1637) | |
| | MAR | 1539 | -13,6 | - 8,0 | 1529 | -13,5 | 1586 | -10,2 | (1619) | |
| | APR | 1819 | + 7,4 | +18,2 | 1754 | +14,7 | 1726 | + 8,8 | (1601) | |
| | MAI | 1486 | -20,2 | -18,3 | 1440 | -17,9 | 1511 | -12,5 | (1579) | |
| | JUN | 1561 | - 2,4 | + 5,0 | 1570 | + 9,0 | 1583 | + 4,8 | (1565) | |
| | JUL | 1631 | - 8,2 | + 4,5 | 1559 | - 0,7 | 1519 | - 4,0 | (1556) | |
| | AUG | 1386 | -23,1 | -15,0 | 1469 | - 5,8 | 1482 | - 2,4 | (1549) | |
| | SEP | 1533 | - 5,0 | +10,6 | 1627 | +10,8 | 1616 | + 9,0 | (1569) | |
| | OKT | 1727 | + 0,3 | +12,7 | 1638 | + 0,7 | 1579 | - 2,3 | (1613) | |

8. AUSSENHANDEL (SPEZIALHANDEL)

8.3. EINFUHR - VOLUMEN (MILL. DM)

| JAHR | MONAT | ORIGINALWERT | | | SAISONBEREINIGTER WERT | | SAISON- UND ARBEITSTÄGLICH BEREINIGTER WERT | | GLATTE KOMPONENTE | |
|---|--|--------------|------------------------|-------------------------|------------------------|---|--|---|----------------------|---------|
| | | MILL.DM | VERÄNDERUNG VORJAHR | VERÄNDERUNG VORMONAT | MILL.DM | VERÄNDERUNG IN 0/0 GEGEN VORMONAT | MILL.DM | VERÄNDERUNG IN 0/0 GEGEN VORMONAT | MILL.DM | |
| FERTIGWAREN (OHNE GÜTER DER BUNDESREG.) | | | | | | | | | | |
| 1974 | OKT | 7156 | - 4,4 | +17,9 | 6648 | + 4,8 | 6506 | + 3,8 | 6436 | |
| | NOV | 6366 | - 4,8 | -11,0 | 6142 | - 7,6 | 6231 | - 4,2 | 6369 | |
| | DEZ | 6150 | +13,9 | - 3,4 | 6575 | + 7,0 | 6611 | + 6,1 | 6381 | |
| 1975 | JAN | 5739 | - 7,0 | - 6,7 | 5972 | - 9,2 | 6003 | - 9,2 | 6417 | |
| | FEB | 6118 | +15,8 | + 6,6 | 6465 | + 8,3 | 6465 | + 7,7 | 6385 | |
| | MAR | 6340 | - 3,0 | + 3,6 | 6089 | - 5,8 | 6281 | - 2,8 | 6352 | |
| | APR | 7458 | +15,9 | +17,6 | 7002 | +15,0 | 6794 | + 8,2 | (6357) | |
| | MAI | 6015 | -11,5 | -19,3 | 5753 | -17,8 | 6022 | -11,4 | (6387) | |
| | JUN | 6906 | +16,7 | +14,8 | 6811 | +18,4 | 6755 | +12,2 | (6453) | |
| | JUL | 7018 | + 3,5 | + 1,6 | 6873 | + 0,9 | 6721 | - 0,5 | (6567) | |
| | AUG | 5652 | - 1,6 | -19,5 | 6401 | - 6,9 | 6544 | - 2,6 | (6723) | |
| | SEP | 6778 | +11,7 | +19,9 | 7000 | + 9,4 | 6866 | + 4,9 | (6743) | |
| | OKT | 7925 | +10,7 | +16,9 | 7453 | + 6,5 | 7351 | + 7,1 | (7425) | |
| | VORERZEUGNISSE | | | | | | | | | |
| | 1974 | OKT | 2032 | - 6,3 | +20,5 | 1832 | + 2,4 | 1784 | + 0,2 | 1808 |
| NOV | | 1808 | - 8,9 | -11,0 | 1744 | - 4,8 | 1766 | - 1,0 | 1778 | |
| DEZ | | 1561 | - 2,8 | -13,7 | 1768 | + 1,4 | 1822 | + 3,2 | 1774 | |
| 1975 | JAN | 1628 | -16,3 | + 4,3 | 1655 | - 6,4 | 1656 | - 9,1 | 1781 | |
| | FEB | 1741 | + 7,0 | + 6,9 | 1803 | + 8,9 | 1803 | + 8,9 | 1763 | |
| | MAR | 1685 | -15,3 | - 3,2 | 1733 | - 3,9 | 1753 | - 2,8 | 1766 | |
| | APR | 1948 | + 4,6 | +15,6 | 1885 | + 8,8 | 1845 | + 5,2 | (1773) | |
| | MAI | 1756 | -14,2 | - 5,9 | 1608 | -14,7 | 1682 | - 8,8 | (1786) | |
| | JUN | 1984 | +13,7 | +13,0 | 1885 | +17,2 | 1887 | +12,2 | (1780) | |
| | JUL | 1963 | - 0,7 | - 1,1 | 1877 | - 0,4 | 1829 | - 3,1 | (1763) | |
| | AUG | 1503 | -11,4 | -23,4 | 1714 | - 8,7 | 1748 | - 4,4 | (1782) | |
| | SEP | 1852 | + 9,8 | +23,2 | 1948 | +13,7 | 1933 | +10,6 | (1877) | |
| | OKT | 2183 | + 7,4 | +17,9 | 1992 | + 2,3 | 1958 | + 1,3 | (1945) | |
| | ENDERZEUGNISSE (OHNE GÜTER DER BUNDESREG.) | | | | | | | | | |
| | 1974 | OKT | 5124 | - 3,6 | +17,0 | 4752 | + 4,3 | 4647 | + 3,3 | 4616 |
| NOV | | 4558 | - 3,1 | -11,0 | 4396 | - 7,5 | 4466 | - 3,9 | 4588 | |
| DEZ | | 4589 | +21,0 | + 0,7 | 4805 | + 9,3 | 4801 | + 7,5 | 4612 | |
| 1975 | JAN | 4111 | - 2,7 | -10,4 | 4314 | -10,2 | 4336 | - 9,7 | 4647 | |
| | FEB | 4377 | +19,7 | + 6,5 | 4656 | + 7,9 | 4656 | + 7,4 | 4634 | |
| | MAR | 4655 | + 2,3 | + 6,4 | 4460 | - 4,2 | 4599 | - 1,2 | 4607 | |
| | APR | 5510 | +20,5 | +18,4 | 5117 | +14,7 | 4965 | + 8,0 | (4611) | |
| | MAI | 4259 | -10,3 | -22,7 | 4147 | -19,0 | 4335 | -12,7 | (4631) | |
| | JUN | 4921 | +18,0 | +15,5 | 4898 | +18,1 | 4872 | +12,4 | (4676) | |
| | JUL | 5055 | + 5,3 | + 2,7 | 4983 | + 1,7 | 4873 | + 0,0 | (4757) | |
| | AUG | 4149 | + 2,5 | -17,9 | 4671 | - 6,3 | 4780 | - 1,9 | (4870) | |
| | SEP | 4926 | +12,4 | +18,7 | 5064 | + 8,4 | 4953 | + 3,6 | (4905) | |
| | OKT | 5742 | +12,1 | +16,6 | 5404 | + 6,7 | 5344 | + 7,9 | (5445) | |
| | HALBWAREN UND VORERZEUGNISSE | | | | | | | | | |
| | 1974 | OKT | 3754 | - 8,6 | +13,8 | 3556 | + 2,8 | 3452 | + 0,0 | (3509) |
| NOV | | 3561 | - 4,8 | - 5,1 | 3485 | - 2,0 | 3481 | + 0,8 | (3490) | |
| DEZ | | 3160 | - 3,2 | -11,3 | 3327 | - 4,5 | 3493 | + 0,3 | (3466) | |
| 1975 | JAN | 3252 | -12,1 | + 2,9 | 3352 | + 0,8 | 3349 | - 4,1 | (3437) | |
| | FEB | 3414 | + 9,2 | + 5,0 | 3583 | + 6,9 | 3583 | + 7,0 | (3405) | |
| | MAR | 3224 | -14,5 | - 5,6 | 3159 | -11,8 | 3285 | - 8,3 | (3372) | |
| | APR | 3766 | + 5,9 | +16,8 | 3657 | +15,8 | 3563 | + 8,5 | (3344) | |
| | MAI | 3242 | -17,0 | -13,9 | 3047 | -16,7 | 3200 | -10,2 | (3337) | |
| | JUN | 3545 | + 6,0 | + 9,3 | 3468 | +13,8 | 3511 | + 9,7 | (3361) | |
| | JUL | 3594 | - 4,3 | + 1,4 | 3448 | - 0,6 | 3338 | - 4,9 | (3335) | |
| | AUG | 2890 | -17,4 | -19,6 | 3194 | - 7,4 | 3250 | - 2,6 | (3357) | |
| | SEP | 3385 | + 2,6 | +17,1 | 3549 | +11,1 | 3510 | + 8,0 | (3277) | |
| | OKT | 3910 | + 4,2 | +15,5 | 3653 | + 2,9 | 3537 | + 0,8 | (3594) | |
| | ERZEUGNISSE DER ERNÄHRUNGSGÜTERINDUSTRIE, TABAKWAREN | | | | | | | | | |
| | 1974 | OKT | 1111 | - 3,8 | +29,6 | 939 | + 4,8 | 921 | + 2,2 | 944 |
| NOV | | 1036 | - 8,4 | - 6,8 | 914 | - 2,7 | 921 | + 0,0 | (948) | |
| DEZ | | 1025 | + 6,3 | - 1,1 | 967 | + 5,8 | 968 | + 5,1 | (953) | |
| 1975 | JAN | 916 | - 9,8 | -10,6 | 884 | - 8,6 | 889 | - 8,2 | (962) | |
| | FEB | 958 | +27,9 | + 4,6 | 1037 | +17,3 | 1037 | +16,6 | (969) | |
| | MAR | 895 | - 5,5 | - 6,6 | 927 | -10,6 | 956 | - 7,8 | (981) | |
| | APR | 1051 | +19,7 | +17,4 | 1088 | +17,4 | 1058 | +10,7 | (990) | |
| | MAI | 978 | + 2,5 | - 6,9 | 977 | -10,2 | 994 | - 6,0 | (998) | |
| | JUN | 967 | +20,9 | - 1,1 | 1053 | + 7,8 | 1068 | + 7,4 | (1004) | |
| | JUL | 962 | + 6,3 | - 0,5 | 1019 | - 3,2 | 1000 | - 6,4 | (1015) | |
| | AUG | 880 | - 8,6 | - 8,5 | 946 | - 7,2 | 957 | - 4,3 | (1028) | |
| | SEP | 1100 | +28,4 | +25,0 | 1115 | +17,9 | 1101 | +15,0 | (1041) | |
| | OKT | 1178 | + 6,0 | + 7,1 | 1018 | - 8,7 | 1010 | - 8,3 | (1059) | |
| | ERZEUGNISSE DER GRUNDSTOFF- UND PRODUKTIONSGÜTERINDUSTRIEN | | | | | | | | | |
| | 1974 | OKT | 3524 | - 9,5 | +11,7 | 3262 | - 2,5 | 3190 | - 4,3 | 3237 |
| NOV | | 3294 | - 5,8 | - 6,5 | 3238 | - 0,7 | 3217 | + 0,8 | (3218) | |
| DEZ | | 2916 | - 4,8 | -11,5 | 3120 | - 3,6 | 3263 | + 1,4 | (3200) | |
| 1975 | JAN | 2951 | -14,4 | + 1,2 | 3075 | - 1,4 | 3092 | - 5,2 | (3209) | |
| | FEB | 3121 | + 8,7 | + 5,8 | 3350 | + 8,9 | 3350 | + 8,3 | (3195) | |
| | MAR | 2952 | -16,7 | - 5,4 | 2945 | -12,1 | 3054 | - 8,8 | (3192) | |
| | APR | 3488 | + 3,4 | +18,2 | 3414 | +15,9 | 3318 | + 8,6 | (3165) | |
| | MAI | 3003 | -18,5 | -13,9 | 2800 | -18,0 | 2927 | -11,8 | (3161) | |
| | JUN | 3292 | + 0,4 | + 9,6 | 3229 | +15,3 | 3228 | +10,3 | (3144) | |
| | JUL | 3370 | - 6,6 | + 2,4 | 3156 | - 2,3 | 3073 | - 4,8 | (3140) | |
| | AUG | 2778 | -18,6 | -17,6 | 2956 | - 6,3 | 2989 | - 2,7 | (3138) | |
| | SEP | 3167 | + 0,4 | +14,0 | 3325 | +12,5 | 3295 | +10,2 | (3139) | |
| | OKT | 3618 | + 2,7 | +14,2 | 3335 | + 0,3 | 3235 | - 1,8 | (3158) | |

8. AUSSENHANDEL (SPEZIALHANDEL)

8.3. EINFUHR - VOLUMEN (MILL. DM)

| JAHR | MONAT | ORIGINALWERT | | | SAISONBEREINIGTER WERT | | SAISON- UND ARBEITSTÄGLICH BEREINIGTER WERT | | GLATTE KOMPONENTE | |
|---|---|--------------|------------------------|--------------------------|------------------------|---|--|---|----------------------|------|
| | | MILL.DM | VERÄNDERUNG VORJAHR | IN O/O GEGEN VORMONAT | MILL.DM | VERÄNDERUNG IN O/O GEGEN VORMONAT | MILL.DM | VERÄNDERUNG IN O/O GEGEN VORMONAT | MILL.DM | |
| ERZEUGNISSE DER INVESTITIONSGÜTERINDUSTRIEN | | | | | | | | | | |
| 1974 | OKT | 3136 | - 2,7 | +17,4 | 2744 | - 3,2 | 2690 | - 3,6 | 2765 | |
| | NOV | 2867 | - 2,0 | - 8,6 | 2751 | + 0,3 | 2777 | + 3,2 | (2778) | |
| | DEZ | 3029 | +23,1 | + 5,7 | 3060 | +11,2 | 3055 | +10,0 | (2793) | |
| 1975 | JAN | 2448 | - 3,4 | -19,2 | 2665 | -12,9 | 2693 | -11,8 | (2824) | |
| | FEB | 2566 | +15,8 | + 4,8 | 2867 | + 7,6 | 2867 | + 6,5 | (2844) | |
| | MAR | 2881 | + 4,2 | +12,3 | 2838 | - 1,0 | 2954 | + 3,0 | (2880) | |
| | APR | 3538 | +26,5 | +22,8 | 3294 | +16,1 | 3191 | + 8,0 | (2918) | |
| | MAI | 2698 | -11,8 | -23,7 | 2577 | -21,8 | 2685 | -15,9 | (2942) | |
| | JUN | 3156 | +21,7 | +17,0 | 3084 | +19,7 | 3043 | +13,3 | (2956) | |
| | JUL | 3068 | + 4,9 | - 2,8 | 2993 | - 3,0 | 2956 | - 2,9 | (2979) | |
| | AUG | 2455 | + 4,5 | -20,0 | 2868 | - 4,2 | 2922 | - 1,2 | (3001) | |
| | SEP | 2983 | +11,6 | +21,5 | 3130 | + 9,1 | 3058 | + 4,7 | (3024) | |
| | OKT | 3489 | +11,3 | +17,0 | 3094 | - 1,2 | 3048 | - 0,3 | (3050) | |
| | ERZEUGNISSE DER VERBRAUCHSGÜTERINDUSTRIEN | | | | | | | | | |
| | 1974 | OKT | 2248 | - 2,2 | +16,4 | 1899 | - 1,6 | 1852 | - 3,3 | 1934 |
| NOV | | 1960 | + 0,9 | -12,8 | 1931 | + 1,7 | 1961 | + 5,9 | (1946) | |
| DEZ | | 1776 | +18,4 | - 9,4 | 2054 | + 6,4 | 2047 | + 4,4 | (1959) | |
| 1975 | JAN | 1917 | - 1,6 | + 7,9 | 1912 | - 6,9 | 1915 | - 6,4 | (1982) | |
| | FEB | 2087 | +27,3 | + 8,9 | 2122 | +11,0 | 2122 | +10,8 | (2000) | |
| | MAR | 1991 | + 0,5 | - 4,6 | 1944 | - 8,4 | 2005 | - 5,5 | (2023) | |
| | APR | 2226 | +12,6 | +11,8 | 2143 | +10,2 | 2086 | + 4,0 | (2045) | |
| | MAI | 1826 | - 6,6 | -18,0 | 1872 | -12,6 | 1941 | - 7,0 | (2070) | |
| | JUN | 2052 | +20,6 | +12,4 | 2141 | +14,4 | 2150 | +10,8 | (2087) | |
| | JUL | 2254 | + 9,7 | + 9,8 | 2133 | - 0,4 | 2089 | - 2,8 | (2110) | |
| | AUG | 1847 | + 0,3 | -18,1 | 2020 | - 5,3 | 2058 | - 1,5 | (2134) | |
| | SEP | 2238 | +15,9 | +21,2 | 2223 | +10,0 | 2181 | + 6,0 | (2159) | |
| | OKT | 2593 | +15,3 | +15,9 | 2231 | + 0,4 | 2202 | + 1,0 | (2189) | |
| | INVESTITIONSGÜTER | | | | | | | | | |
| | 1974 | OKT | 988 | - 2,3 | +15,4 | 918 | - 6,3 | 903 | - 5,7 | 932 |
| NOV | | 951 | - 0,7 | - 3,7 | 930 | + 1,3 | 948 | + 5,0 | (937) | |
| DEZ | | 1124 | +20,2 | +18,2 | 1055 | +13,4 | 1058 | +11,6 | (943) | |
| 1975 | JAN | 818 | - 9,0 | -27,2 | 903 | -14,4 | 899 | -15,0 | (949) | |
| | FEB | 781 | - 9,5 | - 4,5 | 872 | - 3,4 | 872 | - 3,0 | (957) | |
| | MAR | 1055 | +10,5 | +35,1 | 1001 | +14,8 | 1051 | +20,5 | (966) | |
| | APR | 1195 | +34,6 | +13,3 | 1132 | +13,1 | 1101 | + 4,8 | (981) | |
| | MAI | 896 | -14,8 | -25,0 | 861 | -23,9 | 917 | -16,7 | (996) | |
| | JUN | 1027 | +18,3 | +14,6 | 1026 | +19,2 | 988 | + 7,7 | (1006) | |
| | JUL | 1070 | + 8,1 | + 4,2 | 1037 | + 1,1 | 1028 | + 4,0 | (1020) | |
| | AUG | 900 | + 9,2 | -15,9 | 977 | - 5,8 | 998 | - 2,9 | (1035) | |
| | SEP | 977 | +14,1 | + 8,6 | 1094 | +12,0 | 1077 | + 7,9 | (1052) | |
| | OKT | 1144 | +15,8 | +17,1 | 1082 | - 1,1 | 1054 | - 2,1 | (1068) | |
| | VERBRAUCHSGÜTER | | | | | | | | | |
| | 1974 | OKT | 2165 | - 4,5 | +16,0 | 1796 | - 2,0 | 1749 | - 4,3 | 1863 |
| NOV | | 1869 | - 1,4 | -13,7 | 1829 | + 1,8 | 1853 | + 5,9 | (1881) | |
| DEZ | | 1782 | +29,1 | - 4,7 | 2010 | + 9,9 | 1999 | + 7,9 | (1901) | |
| 1975 | JAN | 1782 | + 9,5 | + 0,0 | 1883 | - 6,3 | 1894 | - 5,3 | (1937) | |
| | FEB | 2034 | +42,6 | +14,1 | 2126 | +12,9 | 2126 | +12,2 | (1961) | |
| | MAR | 2024 | +10,4 | - 0,5 | 1984 | - 6,7 | 2050 | - 3,6 | (1997) | |
| | APR | 2269 | +20,1 | +12,1 | 2156 | + 8,7 | 2091 | + 2,0 | (2027) | |
| | MAI | 1792 | - 5,9 | -21,0 | 1828 | -15,2 | 1872 | -10,5 | (2051) | |
| | JUN | 2045 | +26,9 | +14,1 | 2130 | +16,5 | 2143 | +14,5 | (2072) | |
| | JUL | 2220 | + 9,9 | + 8,6 | 2086 | - 2,1 | 2049 | - 4,4 | (2097) | |
| | AUG | 1852 | + 5,9 | -16,6 | 2018 | - 3,3 | 2055 | + 0,3 | (2122) | |
| | SEP | 2247 | +20,4 | +21,3 | 2206 | + 9,3 | 2164 | + 5,3 | (2146) | |
| | OKT | 2615 | +20,8 | +16,4 | 2228 | + 1,0 | 2205 | + 1,9 | (2171) | |
| | EG-LÄNDER | | | | | | | | | |
| | 1974 | OKT | 6786 | - 6,5 | +15,2 | 5982 | - 3,2 | 5851 | - 5,0 | 6028 |
| NOV | | 6132 | - 5,6 | - 9,6 | 5922 | - 1,0 | 5957 | + 1,8 | (6031) | |
| DEZ | | 5731 | + 8,8 | - 6,5 | 6224 | + 5,1 | 6290 | + 5,6 | (6038) | |
| 1975 | JAN | 5252 | -13,5 | - 8,4 | 5577 | -10,4 | 5645 | -10,3 | (6080) | |
| | FEB | 6011 | +15,8 | +14,5 | 6349 | +13,8 | 6349 | +12,5 | (6096) | |
| | MAR | 5995 | - 6,0 | - 0,3 | 5887 | - 7,3 | 6085 | - 4,2 | (6131) | |
| | APR | 6957 | +10,3 | +16,0 | 6626 | +12,6 | 6403 | + 5,2 | (6150) | |
| | MAI | 5974 | -13,4 | -14,1 | 5580 | -15,8 | 5765 | -10,0 | (6168) | |
| | JUN | 6518 | +11,4 | + 9,1 | 6392 | +14,6 | 6368 | +10,5 | (6176) | |
| | JUL | 6471 | + 1,0 | - 0,7 | 6285 | - 1,7 | 6183 | - 2,9 | (6217) | |
| | AUG | 5269 | - 4,5 | -18,6 | 6041 | - 3,9 | 6117 | - 1,1 | (6265) | |
| | SEP | 6332 | + 7,5 | +20,2 | 6572 | + 8,8 | 6473 | + 5,8 | (6320) | |
| | OKT | 7290 | + 7,4 | +15,1 | 6501 | - 1,1 | 6401 | - 1,1 | (6407) | |
| | ÜBRIGE LÄNDER | | | | | | | | | |
| | 1974 | OKT | 6007 | - 6,7 | +14,2 | 5483 | - 1,6 | 5365 | - 3,2 | 5523 |
| NOV | | 5923 | - 0,6 | - 1,4 | 5594 | + 2,0 | 5582 | + 4,0 | (5526) | |
| DEZ | | 5777 | + 8,2 | - 2,5 | 5699 | + 1,9 | 5773 | + 3,4 | (5532) | |
| 1975 | JAN | 5446 | - 1,6 | - 5,7 | 5476 | - 3,9 | 5519 | - 4,4 | (5578) | |
| | FEB | 5232 | +13,1 | - 3,9 | 5739 | + 4,8 | 5739 | + 4,0 | (5590) | |
| | MAR | 5136 | - 6,7 | - 1,8 | 5259 | - 8,4 | 5479 | - 4,5 | (5633) | |
| | APR | 6443 | +19,0 | +25,4 | 6337 | +20,5 | 6148 | +12,2 | (5655) | |
| | MAI | 5235 | - 7,8 | -18,7 | 5203 | -17,9 | 5375 | -12,6 | (5679) | |
| | JUN | 5606 | + 6,9 | + 7,1 | 5760 | +10,7 | 5829 | + 8,4 | (5677) | |
| | JUL | 5797 | - 0,1 | + 3,4 | 5663 | - 1,7 | 5531 | - 5,1 | (5681) | |
| | AUG | 5178 | - 9,0 | -10,7 | 5350 | - 5,5 | 5420 | - 2,0 | (5681) | |
| | SEP | 5790 | +10,1 | +11,8 | 6017 | +12,5 | 5903 | + 8,9 | (5678) | |
| | OKT | 6356 | + 5,8 | + 9,8 | 5816 | - 3,3 | 5704 | - 3,4 | (5700) | |

8. AUSSENHANDEL (SPEZIALHANDEL)

8.4. AUSFUHR-VOLUMEN (MILL. DM)

| JAHR | MONAT | ORIGINALWERT | | | SAISONBEREINIGTER WERT | | SAISON- UND ARBEITSTÄGLICH BEREINIGTER WERT | | GLATTE KOMPONENTE |
|-------------------------|-------|--------------|------------------------|--------------------------|------------------------|---|--|---|----------------------|
| | | MILL.DM | VERÄNDERUNG VORJAHR | IN O/O GEGEN VORMONAT | MILL.DM | VERÄNDERUNG IN O/O GEGEN VORMONAT | MILL.DM | VERÄNDERUNG IN O/O GEGEN VORMONAT | MILL.DM |
| AUSFUHR INSGESAMT | | | | | | | | | |
| 1974 | OKT | 16918 | + 2,3 | +14,6 | 16002 | + 4,6 | 15755 | + 3,7 | 15448 |
| | NOV | 15353 | + 0,7 | - 9,3 | 15003 | - 6,2 | 15173 | - 3,7 | 14897 |
| | DEZ | 15575 | +13,7 | + 1,4 | 15370 | + 2,4 | 15450 | + 1,8 | 14589 |
| 1975 | JAN | 13303 | -15,0 | -14,6 | 13567 | -11,7 | 13475 | -12,8 | 14365 |
| | FEB | 13351 | -10,8 | + 0,4 | 13686 | + 0,9 | 13686 | + 1,6 | 13985 |
| | MAR | 13436 | -19,7 | + 0,6 | 12869 | - 6,0 | 13474 | - 1,5 | 13904 |
| | APR | 15002 | - 6,7 | +11,7 | 14402 | +11,9 | 14007 | + 4,0 | (13822) |
| | MAI | 13225 | -23,4 | -11,8 | 12474 | -13,4 | 12878 | - 8,1 | (13808) |
| | JUN | 14112 | + 3,1 | + 6,7 | 15047 | +20,6 | 14721 | +14,3 | (13850) |
| | JUL | 14358 | -11,5 | + 1,7 | 14403 | - 4,3 | 14161 | - 3,8 | (13925) |
| | AUG | 11652 | -18,9 | -18,8 | 13164 | - 8,6 | 13378 | - 5,5 | (13917) |
| | SEP | 14150 | - 4,1 | +21,4 | 14624 | +11,1 | 14407 | + 7,7 | (14097) |
| | OKT | 15741 | - 7,0 | +11,2 | 14820 | + 1,3 | 14517 | + 0,8 | (14152) |
| GEWERBLICHE WIRTSCHAFT | | | | | | | | | |
| 1974 | OKT | 16128 | + 3,0 | +14,9 | 15239 | + 4,8 | 15007 | + 3,9 | 14687 |
| | NOV | 14541 | + 0,5 | - 9,8 | 14223 | - 6,7 | 14387 | - 4,1 | 14147 |
| | DEZ | 14814 | +13,8 | + 1,9 | 14615 | + 2,8 | 14672 | + 2,0 | 13837 |
| 1975 | JAN | 12465 | -15,8 | -15,9 | 12817 | -12,3 | 12718 | -13,3 | 13616 |
| | FEB | 12589 | -11,6 | + 1,0 | 12927 | + 0,9 | 12927 | + 1,6 | 13239 |
| | MAR | 12748 | -20,2 | + 1,3 | 12171 | - 5,8 | 12737 | - 1,5 | 13148 |
| | APR | 14177 | - 7,7 | +11,2 | 13594 | +11,7 | 13232 | + 3,9 | (13058) |
| | MAI | 12540 | -23,9 | -11,5 | 11787 | -13,3 | 12165 | - 8,1 | (13035) |
| | JUN | 13386 | + 2,5 | + 6,7 | 14231 | +20,7 | 13929 | +14,5 | (13066) |
| | JUL | 13590 | -12,0 | + 1,5 | 13603 | - 4,4 | 13373 | - 4,0 | (13130) |
| | AUG | 10889 | -20,3 | -19,9 | 12361 | - 9,1 | 12563 | - 6,1 | (13121) |
| | SEP | 13345 | - 5,0 | +22,6 | 13789 | +11,6 | 13583 | + 8,1 | (13302) |
| | OKT | 14818 | - 8,1 | +11,0 | 13920 | + 1,0 | 13642 | + 0,4 | (13271) |
| ROHSTOFFE UND HALBWAREN | | | | | | | | | |
| 1974 | OKT | 1557 | - 6,7 | + 7,2 | 1526 | + 0,3 | 1476 | - 3,7 | (1491) |
| | NOV | 1383 | -12,3 | -11,2 | 1388 | - 9,0 | 1405 | - 4,8 | (1444) |
| | DEZ | 1400 | + 0,6 | + 1,2 | 1391 | + 0,2 | 1439 | + 2,4 | (1394) |
| 1975 | JAN | 1334 | -19,7 | - 4,7 | 1328 | - 4,5 | 1316 | - 8,5 | (1344) |
| | FEB | 1304 | -18,1 | - 2,2 | 1298 | - 2,3 | 1298 | - 1,4 | (1295) |
| | MAR | 1212 | -31,1 | - 7,1 | 1151 | -11,3 | 1245 | - 4,1 | (1253) |
| | APR | 1365 | -14,4 | +12,6 | 1369 | +18,9 | 1311 | + 5,3 | (1221) |
| | MAI | 1219 | -30,7 | -10,7 | 1131 | -17,4 | 1176 | -10,3 | (1210) |
| | JUN | 1297 | -10,7 | + 6,4 | 1324 | +17,1 | 1340 | +13,9 | (1237) |
| | JUL | 1230 | -26,0 | - 5,2 | 1246 | - 5,9 | 1201 | -10,4 | (1221) |
| | AUG | 1053 | -30,6 | -14,4 | 1149 | - 7,8 | 1180 | - 1,7 | (1245) |
| | SEP | 1329 | - 8,5 | +26,2 | 1394 | +21,3 | 1375 | +16,5 | (1290) |
| | OKT | 1523 | - 2,2 | +14,6 | 1483 | + 6,4 | 1419 | + 3,2 | (1443) |
| ROHSTOFFE | | | | | | | | | |
| 1974 | OKT | 346 | - 7,5 | + 6,1 | 333 | + 0,6 | 322 | - 2,4 | (336) |
| | NOV | 319 | -13,6 | - 7,8 | 310 | - 6,9 | 317 | - 1,6 | (327) |
| | DEZ | 297 | - 5,4 | - 6,9 | 305 | - 1,6 | 322 | + 1,6 | (320) |
| 1975 | JAN | 288 | -24,8 | - 3,0 | 294 | - 3,6 | 293 | - 9,0 | (313) |
| | FEB | 300 | -18,9 | + 4,2 | 311 | + 5,8 | 311 | + 6,1 | (308) |
| | MAR | 304 | -18,5 | + 1,3 | 295 | - 5,1 | 312 | + 0,3 | (304) |
| | APR | 355 | - 1,4 | +16,8 | 354 | +20,0 | 341 | + 9,3 | (304) |
| | MAI | 304 | -22,6 | -14,4 | 284 | -19,8 | 299 | -12,3 | (305) |
| | JUN | 343 | + 2,7 | +12,8 | 339 | +19,4 | 335 | +12,0 | (307) |
| | JUL | 310 | -21,5 | - 9,6 | 312 | - 8,0 | 301 | -10,1 | (307) |
| | AUG | 255 | -25,2 | -17,7 | 277 | -11,2 | 288 | - 4,3 | (315) |
| | SEP | 319 | - 2,1 | +25,1 | 331 | +19,5 | 330 | +14,6 | (321) |
| | OKT | 363 | + 4,9 | +13,8 | 343 | + 3,6 | 326 | - 1,2 | (329) |
| HALBWAREN | | | | | | | | | |
| 1974 | OKT | 1211 | - 6,5 | + 7,6 | 1188 | - 0,3 | 1149 | - 4,5 | (1158) |
| | NOV | 1044 | -11,8 | -12,1 | 1079 | - 9,2 | 1090 | - 5,1 | (1119) |
| | DEZ | 1103 | + 2,3 | + 3,7 | 1086 | + 0,6 | 1120 | + 2,8 | (1076) |
| 1975 | JAN | 1046 | -18,2 | - 5,2 | 1033 | - 4,9 | 1020 | - 8,9 | (1032) |
| | FEB | 1004 | -17,9 | - 4,0 | 987 | - 4,5 | 987 | - 3,2 | (989) |
| | MAR | 909 | -34,5 | - 9,5 | 854 | -13,5 | 931 | - 5,7 | (951) |
| | APR | 1009 | -18,2 | +11,0 | 1014 | +18,7 | 971 | + 4,3 | (920) |
| | MAI | 914 | -33,0 | - 9,4 | 846 | -16,6 | 875 | - 9,9 | (907) |
| | JUN | 954 | -14,8 | + 4,4 | 982 | +16,1 | 1001 | +14,4 | (926) |
| | JUL | 920 | -27,4 | - 3,6 | 936 | - 4,7 | 902 | - 9,9 | (916) |
| | AUG | 797 | -32,3 | -13,4 | 877 | - 6,3 | 898 | - 0,4 | (950) |
| | SEP | 1010 | -10,2 | +26,7 | 1072 | +22,2 | 1058 | +17,8 | (1003) |
| | OKT | 1160 | - 4,2 | +14,9 | 1129 | + 5,3 | 1081 | + 2,2 | (1097) |
| FERTIGWAREN | | | | | | | | | |
| 1974 | OKT | 14571 | + 4,2 | +15,7 | 13722 | + 5,5 | 13512 | + 4,6 | 13188 |
| | NOV | 13158 | + 2,1 | - 9,7 | 12848 | - 6,4 | 13000 | - 3,8 | 12719 |
| | DEZ | 13414 | +15,4 | + 1,9 | 13185 | + 2,6 | 13228 | + 1,8 | 12453 |
| 1975 | JAN | 11131 | -15,3 | -17,0 | 11523 | -12,6 | 11420 | -13,7 | 12267 |
| | FEB | 11286 | -10,8 | + 1,4 | 11636 | + 1,0 | 11636 | + 1,9 | 11953 |
| | MAR | 11535 | -18,8 | + 2,2 | 11025 | - 5,3 | 11507 | - 1,1 | 11888 |
| | APR | 12812 | - 6,9 | +11,1 | 12236 | +11,0 | 11932 | + 3,7 | (11826) |
| | MAI | 11321 | -23,1 | -11,6 | 10645 | -13,0 | 10992 | - 7,9 | (11817) |
| | JUN | 12089 | + 4,2 | + 6,8 | 12885 | +21,0 | 12616 | +14,8 | (11848) |
| | JUL | 12359 | -10,4 | + 2,2 | 12353 | - 4,1 | 12144 | - 3,7 | (11893) |
| | AUG | 9836 | -19,0 | -20,4 | 11207 | - 9,3 | 11390 | - 6,2 | (11861) |
| | SEP | 12016 | - 4,6 | +22,2 | 12402 | +10,7 | 12219 | + 7,3 | (12012) |
| | OKT | 13295 | - 8,8 | +10,6 | 12435 | + 0,3 | 12201 | - 6,1 | (11828) |

8. AUSSENHANDEL (SPEZIALHANDEL)

8.4. AUSFUHR-VOLUMEN (MILL. DM)

| JAHR | MONAT | ORIGINALWERT | | | SAISONBEREINIGTER WERT | | SAISON- UND ARBEITSTÄGLICH BEREINIGTER WERT | | GLATTE KOMPONENTE |
|---|-------|--------------|------------------------|--------------------------|------------------------|---|--|---|----------------------|
| | | MILL. DM | VERÄNDERUNG VORJAHR | IN O/O GEGEN VORMONAT | MILL. DM | VERÄNDERUNG IN O/O GEGEN VORMONAT | MILL. DM | VERÄNDERUNG IN O/O GEGEN VORMONAT | MILL. DM |
| VORERZEUGNISSE | | | | | | | | | |
| 1974 | OKT | 3503 | + 7,3 | + 7,7 | 3330 | + 0,3 | 3238 | - 2,4 | (3276) |
| | NOV | 3157 | - 0,5 | - 9,9 | 3168 | - 4,9 | 3198 | - 1,2 | (3169) |
| | DEZ | 2956 | + 5,1 | - 6,4 | 3041 | - 4,0 | 3119 | - 2,5 | (3050) |
| 1975 | JAN | 2707 | -19,7 | - 8,4 | 2774 | - 8,8 | 2742 | -12,1 | (2924) |
| | FEB | 2762 | -14,0 | + 2,0 | 2791 | + 0,6 | 2791 | + 1,8 | (2798) |
| | MAR | 2548 | -29,9 | - 7,7 | 2436 | -12,7 | 2590 | - 7,2 | (2680) |
| | APR | 2908 | -18,9 | +14,1 | 2834 | +16,3 | 2754 | + 6,3 | (2579) |
| | MAI | 2506 | -31,6 | -13,8 | 2351 | -17,0 | 2481 | - 9,9 | (2510) |
| | JUN | 2642 | -14,9 | + 5,4 | 2748 | +16,9 | 2784 | +12,2 | (2499) |
| | JUL | 2565 | -28,5 | - 2,9 | 2591 | - 5,7 | 2501 | -10,2 | (2476) |
| | AUG | 2116 | -39,4 | -17,5 | 2269 | -12,4 | 2339 | - 6,5 | (2493) |
| | SEP | 2657 | -18,3 | +25,6 | 2719 | +19,8 | 2673 | +14,3 | (2477) |
| | OKT | 2978 | -15,0 | +12,1 | 2776 | + 2,1 | 2674 | + 0,0 | (2690) |
| ENDERZEUGNISSE | | | | | | | | | |
| 1974 | OKT | 11068 | + 3,2 | +18,5 | 10432 | + 9,3 | 10059 | + 5,2 | 9617 |
| | NOV | 10001 | + 2,9 | - 9,6 | 9809 | - 6,0 | 9991 | - 0,7 | 9644 |
| | DEZ | 10459 | +18,7 | + 4,6 | 10098 | + 2,9 | 10359 | + 3,7 | (9612) |
| 1975 | JAN | 8424 | -13,9 | -19,5 | 8937 | -11,5 | 8909 | -14,0 | (9573) |
| | FEB | 8524 | - 9,7 | + 1,2 | 8787 | - 1,7 | 8787 | - 1,4 | (9530) |
| | MAR | 8987 | -15,0 | + 5,4 | 8599 | - 2,1 | 8970 | + 2,1 | (9482) |
| | APR | 9904 | - 2,7 | +10,2 | 9646 | +12,2 | 9335 | + 4,1 | (9387) |
| | MAI | 8816 | -20,2 | -11,0 | 8364 | -13,3 | 8792 | - 5,8 | (9335) |
| | JUN | 9447 | +11,1 | + 7,2 | 9827 | +17,5 | 9963 | +13,3 | (9282) |
| | JUL | 9794 | - 4,0 | + 3,7 | 9700 | - 1,3 | 9349 | - 6,2 | (9229) |
| | AUG | 7720 | -10,7 | -21,2 | 8044 | - 8,8 | 9096 | - 2,7 | (9176) |
| | SEP | 9360 | + 0,2 | +21,2 | 9625 | + 8,8 | 9452 | + 3,9 | (9183) |
| | OKT | 10317 | - 6,8 | +10,2 | 9593 | - 0,3 | 9335 | - 1,2 | (9255) |
| ERZEUGNISSE DER GRUNDSTOFF- U. PRODUKTIONSGÜTERINDUSTRIEN | | | | | | | | | |
| 1974 | OKT | 4916 | + 5,9 | + 7,5 | 4595 | - 3,1 | 4520 | - 4,0 | 4504 |
| | NOV | 4385 | - 2,4 | -10,8 | 4371 | - 4,9 | 4400 | - 2,7 | (4459) |
| | DEZ | 4359 | +12,2 | - 0,6 | 4536 | + 3,8 | 4494 | + 2,1 | (4405) |
| 1975 | JAN | 3981 | -15,7 | - 8,7 | 3994 | -11,9 | 3922 | -12,7 | (4356) |
| | FEB | 3963 | -10,8 | - 0,5 | 4060 | + 1,7 | 4060 | + 3,5 | (4283) |
| | MAR | 3687 | -27,6 | - 7,0 | 3604 | -11,2 | 3881 | - 4,4 | (4198) |
| | APR | 4150 | -15,2 | +12,6 | 4073 | +13,0 | 3961 | + 2,1 | (4077) |
| | MAI | 3686 | -29,2 | -11,2 | 3416 | -16,1 | 3604 | - 9,0 | (3959) |
| | JUN | 3768 | -11,6 | + 2,2 | 4018 | +17,6 | 3988 | +10,7 | (3827) |
| | JUL | 3801 | -24,0 | + 0,9 | 3601 | -10,4 | 3511 | -12,0 | (3725) |
| | AUG | 3142 | -36,2 | -17,3 | 3236 | -10,1 | 3314 | - 5,6 | (3620) |
| | SEP | 3769 | -17,6 | +20,0 | 3870 | +19,6 | 3768 | +13,7 | (3515) |
| | OKT | 4189 | -14,8 | +11,1 | 3849 | - 0,5 | 3724 | - 1,2 | (3458) |
| ERZEUGNISSE DER INVESTITIONSGÜTERINDUSTRIEN | | | | | | | | | |
| 1974 | OKT | 8800 | + 3,2 | +21,6 | 7703 | + 1,5 | 7609 | + 1,7 | 7620 |
| | NOV | 8033 | + 3,6 | - 8,7 | 7709 | + 0,1 | 7781 | + 2,3 | (7595) |
| | DEZ | 8442 | +17,7 | + 5,1 | 8038 | + 4,3 | 8058 | + 3,6 | (7566) |
| 1975 | JAN | 6585 | -14,5 | -22,0 | 6977 | -13,2 | 6970 | -13,5 | (7534) |
| | FEB | 6563 | -11,3 | - 0,3 | 7064 | + 1,2 | 7064 | + 1,3 | (7497) |
| | MAR | 7016 | -15,9 | + 6,9 | 6924 | - 2,0 | 7099 | + 0,5 | (7461) |
| | APR | 7787 | - 3,7 | +11,0 | 7459 | + 7,7 | 7343 | + 3,4 | (7389) |
| | MAI | 6952 | -20,4 | -10,7 | 6548 | -12,2 | 6799 | - 7,4 | (7335) |
| | JUN | 7628 | +12,9 | + 9,7 | 7962 | +21,6 | 7743 | +13,9 | (7271) |
| | JUL | 7691 | - 4,4 | + 0,8 | 7547 | - 5,2 | 7489 | - 3,3 | (7244) |
| | AUG | 5913 | -10,1 | -23,1 | 7056 | - 6,5 | 7204 | - 3,8 | (7224) |
| | SEP | 7291 | + 0,7 | +23,3 | 7579 | + 7,4 | 7453 | + 3,5 | (7211) |
| | OKT | 8096 | - 8,0 | +11,0 | 7140 | - 5,8 | 7086 | - 4,9 | (7235) |
| ERZEUGNISSE DER VERBRAUCHSGÜTERINDUSTRIEN | | | | | | | | | |
| 1974 | OKT | 1944 | - 5,0 | + 8,0 | 1711 | - 5,1 | 1678 | - 5,5 | 1741 |
| | NOV | 1700 | - 5,6 | -12,6 | 1705 | - 0,4 | 1725 | + 2,8 | (1730) |
| | DEZ | 1581 | + 0,3 | - 7,0 | 1732 | + 1,6 | 1752 | + 1,6 | (1721) |
| 1975 | JAN | 1513 | -21,3 | - 4,3 | 1565 | - 9,6 | 1570 | -10,4 | (1709) |
| | FEB | 1614 | -17,1 | + 6,7 | 1594 | + 1,9 | 1594 | + 1,5 | (1703) |
| | MAR | 1646 | -20,3 | + 2,0 | 1530 | - 4,0 | 1591 | - 0,2 | (1690) |
| | APR | 1844 | - 4,3 | +12,0 | 1747 | +14,2 | 1698 | + 6,7 | (1675) |
| | MAI | 1497 | -25,2 | -18,8 | 1445 | -17,3 | 1526 | -10,1 | (1672) |
| | JUN | 1627 | + 0,1 | + 8,7 | 1745 | +20,8 | 1714 | +12,3 | (1677) |
| | JUL | 1738 | - 9,5 | + 6,8 | 1707 | - 2,2 | 1669 | - 2,6 | (1700) |
| | AUG | 1436 | -14,1 | -17,4 | 1619 | - 5,2 | 1655 | - 0,8 | (1731) |
| | SEP | 1939 | + 7,7 | +35,0 | 1909 | +17,9 | 1872 | +13,1 | (1771) |
| | OKT | 2102 | + 8,1 | + 8,4 | 1881 | - 1,5 | 1842 | - 1,6 | (1839) |
| INVESTITIONSGÜTER | | | | | | | | | |
| 1974 | OKT | 4207 | +11,5 | +26,1 | 3726 | + 5,8 | 3673 | + 5,6 | 3603 |
| | NOV | 3821 | +10,3 | - 9,2 | 3731 | + 0,1 | 3771 | + 2,7 | (3608) |
| | DEZ | 4094 | +20,4 | + 7,1 | 3774 | + 1,2 | 3822 | + 1,4 | (3611) |
| 1975 | JAN | 3281 | - 6,9 | -19,9 | 3443 | - 8,8 | 3414 | -10,7 | (3615) |
| | FEB | 3083 | - 4,6 | - 6,0 | 3448 | + 0,1 | 3448 | + 1,0 | (3613) |
| | MAR | 3443 | - 3,8 | +11,7 | 3511 | + 1,8 | 3520 | + 2,1 | (3622) |
| | APR | 3715 | + 2,3 | + 7,9 | 3589 | + 2,2 | 3585 | + 1,8 | (3603) |
| | MAI | 3514 | -14,1 | - 5,4 | 3231 | -10,0 | 3383 | - 5,6 | (3598) |
| | JUN | 3726 | +22,3 | + 6,0 | 3957 | +22,5 | 3849 | +13,8 | (3578) |
| | JUL | 4006 | + 6,4 | + 7,5 | 3803 | - 3,9 | 3767 | - 2,1 | (3558) |
| | AUG | 2979 | - 4,3 | -25,6 | 3477 | - 8,6 | 3556 | - 5,6 | (3534) |
| | SEP | 3506 | + 5,1 | +17,7 | 3664 | + 5,4 | 3626 | + 2,0 | (3506) |
| | OKT | 3752 | -10,8 | + 7,0 | 3352 | - 8,5 | 3350 | - 7,6 | (3473) |

8. AUSSENHANDEL (SPEZIALHANDEL)

8.4. AUSFUHR-VOLUMEN (MILL. DM)

| JAHR | MONAT | ORIGINALWERT | | | SAISONBEREINIGTER WERT | | SAISON- UND ARBEITSTÄGLICH BEREINIGTER WERT | | GLATTE KOMPONENTE |
|-----------------|-------|--------------|------------------------|--------------------------|------------------------|---|--|---|----------------------|
| | | MILL. DM | VERÄNDERUNG VORJAHR | IN O/O GEGEN VORMONAT | MILL. DM | VERÄNDERUNG IN O/O GEGEN VORMONAT | MILL. DM | VERÄNDERUNG IN O/O GEGEN VORMONAT | MILL. DM |
| VERBRAUCHSGÜTER | | | | | | | | | |
| 1974 | CKT | 1785 | -27,3 | + 9,6 | 1416 | -12,2 | 1420 | - 9,8 | 1628 |
| | NOV | 1691 | -15,5 | - 5,3 | 1578 | +11,4 | 1593 | +12,2 | (1606) |
| | DEZ | 1667 | + 9,6 | - 1,4 | 1782 | +12,9 | 1758 | +10,4 | (1587) |
| 1975 | JAN | 1300 | -29,9 | -22,0 | 1428 | -19,9 | 1464 | -16,7 | (1561) |
| | FEB | 1443 | -26,6 | +11,0 | 1451 | + 1,6 | 1451 | - 0,9 | (1549) |
| | MAR | 1550 | -31,6 | + 7,4 | 1369 | - 5,7 | 1433 | - 1,2 | (1532) |
| | APR | 1682 | -12,2 | + 8,5 | 1581 | +15,5 | 1525 | + 6,4 | (1518) |
| | MAI | 1454 | -27,7 | -13,6 | 1374 | -13,1 | 1371 | -10,1 | (1516) |
| | JUN | 1577 | + 6,3 | + 8,5 | 1700 | +23,7 | 1614 | +17,7 | (1529) |
| | JUL | 1475 | -14,7 | - 6,5 | 1580 | - 7,1 | 1598 | - 1,0 | (1564) |
| | AUG | 1266 | - 1,5 | -14,2 | 1605 | + 1,6 | 1633 | + 2,2 | (1614) |
| | SEP | 1799 | +10,4 | +42,1 | 1760 | + 9,7 | 1724 | + 5,6 | (1679) |
| | OKT | 1979 | +10,9 | +10,0 | 1655 | - 6,0 | 1645 | - 4,6 | (1764) |
| EG-LÄNDER | | | | | | | | | |
| 1974 | OKT | 7482 | - 5,2 | + 9,7 | 6622 | - 5,1 | 6519 | - 5,2 | 6666 |
| | NOV | 6561 | - 9,6 | -12,3 | 6439 | - 2,8 | 6487 | - 0,5 | (6602) |
| | DEZ | 6189 | - 3,8 | - 5,7 | 6399 | - 0,6 | 6612 | + 1,9 | (6536) |
| 1975 | JAN | 5870 | -23,2 | - 5,2 | 5864 | - 8,4 | 5905 | -10,7 | (6467) |
| | FEB | 5893 | -16,4 | + 0,4 | 6031 | + 2,8 | 6031 | + 2,1 | (6402) |
| | MAR | 5923 | -24,8 | + 0,5 | 5698 | - 5,5 | 5942 | - 1,5 | (6329) |
| | APR | 6777 | - 9,3 | +14,4 | 6428 | +12,8 | 6239 | + 5,0 | (6210) |
| | MAI | 5605 | -29,2 | -17,3 | 5291 | -17,7 | 5571 | -10,7 | (6142) |
| | JUN | 6369 | - 0,7 | +13,6 | 6599 | +24,7 | 6318 | +13,4 | (6077) |
| | JUL | 6084 | -18,8 | - 4,5 | 6031 | - 8,6 | 5954 | - 5,8 | (6088) |
| | AUG | 4873 | -18,7 | -19,9 | 5849 | - 3,0 | 5984 | + 0,5 | (6126) |
| | SEP | 6640 | - 2,6 | +36,3 | 6700 | +14,5 | 6615 | +10,5 | (6192) |
| | OKT | 7193 | - 3,9 | + 8,3 | 6438 | - 3,9 | 6262 | - 5,3 | (6353) |
| ÜBRIGE LÄNDER | | | | | | | | | |
| 1974 | OKT | 9452 | + 9,3 | +18,8 | 8532 | + 1,8 | 8425 | + 1,5 | 8410 |
| | NOV | 8787 | +10,1 | - 7,0 | 8550 | + 0,2 | 8624 | + 2,4 | (8393) |
| | DEZ | 9385 | +29,1 | + 6,8 | 9111 | + 6,6 | 8916 | + 3,4 | (8364) |
| 1975 | JAN | 7433 | - 7,3 | -20,8 | 7830 | -14,1 | 7716 | -13,5 | (8335) |
| | FEB | 7458 | - 6,1 | + 0,3 | 7887 | + 0,7 | 7887 | + 2,2 | (8280) |
| | MAR | 7513 | -15,6 | + 0,7 | 7456 | - 5,5 | 7778 | - 1,4 | (8215) |
| | APR | 8226 | - 4,8 | + 9,5 | 8073 | + 8,3 | 7959 | + 2,3 | (8110) |
| | MAI | 7620 | -18,6 | - 7,4 | 7178 | -11,1 | 7445 | - 6,5 | (7997) |
| | JUN | 7743 | + 6,0 | + 1,6 | 8332 | +16,1 | 8303 | +11,5 | (7868) |
| | JUL | 8273 | - 5,4 | + 6,8 | 7966 | - 4,4 | 7853 | - 5,4 | (7753) |
| | AUG | 6779 | -19,0 | -18,1 | 7247 | - 9,0 | 7385 | - 6,0 | (7627) |
| | SEP | 7510 | - 5,6 | +10,8 | 7869 | + 8,6 | 7678 | + 4,0 | (7490) |
| | OKT | 8548 | - 9,6 | +13,8 | 7664 | - 2,6 | 7593 | - 1,1 | (7383) |

8. AUSSENHANDEL (SPEZIALHANDEL)

8.5. INDEX DER DURCHSCHNITTSWERTE (1970 = 100)

| JAHR | MONAT | ORIGINALWERT | | | SAISONBEREINIGTER WERT | | SAISON- UND ARBEITSTÄGLICH BEREINIGTER WERT | | GLATTE KOMPONENTE |
|-------------------|-------|--------------|-------------------------|--------------------------|------------------------|--|--|--|----------------------|
| | | INDEX | VERAENDERUNG VORJAHR | IN O/O GEGEN VORMONAT | INDEX | VERAENDERUNG IN O/O GEGEN VORMONAT | INDEX | VERAENDERUNG IN O/O GEGEN VORMONAT | INDEX |
| EINFUHR INSGESAMT | | | | | | | | | |
| 1974 | OKT | 131,1 | +28,7 | - 0,8 | 132,6 | - 0,4 | X | X | (133,0) |
| | NOV | 130,6 | +21,5 | - 0,4 | 132,7 | + 0,1 | X | X | (132,3) |
| | DEZ | 129,2 | +13,9 | - 1,1 | 130,8 | - 1,4 | X | X | (131,2) |
| 1975 | JAN | 128,9 | + 7,2 | - 0,2 | 128,7 | - 1,6 | X | X | (129,7) |
| | FEB | 126,8 | + 0,6 | - 1,6 | 125,7 | - 2,3 | X | X | (128,0) |
| | MAR | 126,6 | - 0,3 | - 0,2 | 124,1 | - 1,3 | X | X | (126,3) |
| | APR | 126,0 | + 0,0 | - 0,5 | 124,8 | + 0,6 | X | X | (124,8) |
| | MAI | 127,1 | - 0,6 | + 0,9 | 124,9 | + 0,1 | X | X | (124,0) |
| | JUN | 127,5 | - 1,3 | + 0,3 | 126,5 | + 1,3 | X | X | (123,8) |
| | JUL | 125,0 | - 4,3 | - 2,0 | 126,1 | - 0,3 | X | X | (124,9) |
| | AUG* | 131,4 | - 2,2 | + 5,1 | 132,5 | + 5,1 | X | X | (128,2) |
| | SEP | 129,8 | - 1,8 | - 1,2 | 130,5 | - 1,5 | X | X | (129,3) |
| | OKT | 129,4 | - 1,3 | - 0,3 | 130,9 | + 0,3 | X | X | (129,6) |
| AUSFUHR INSGESAMT | | | | | | | | | |
| 1974 | OKT | 126,4 | +16,7 | - 0,9 | 127,2 | - 0,2 | X | X | 128,8 |
| | NOV | 128,1 | +17,5 | + 1,3 | 128,8 | + 1,3 | X | X | 129,8 |
| | DEZ | 129,4 | +17,7 | + 1,0 | 130,0 | + 0,9 | X | X | 130,5 |
| 1975 | JAN | 130,8 | +17,0 | + 1,1 | 131,0 | + 0,8 | X | X | 130,9 |
| | FEB | 132,9 | +14,3 | + 1,6 | 133,3 | + 1,8 | X | X | 131,3 |
| | MAR | 130,5 | +11,0 | - 1,8 | 130,3 | - 2,3 | X | X | 131,5 |
| | APR | 131,3 | + 9,3 | + 0,6 | 130,8 | + 0,4 | X | X | (131,5) |
| | MAI | 132,3 | + 9,1 | + 0,8 | 131,6 | + 0,6 | X | X | (131,5) |
| | JUN | 131,5 | + 7,0 | - 0,6 | 131,5 | - 0,1 | X | X | (131,3) |
| | JUL | 132,7 | + 5,6 | + 0,9 | 131,7 | + 0,2 | X | X | (131,1) |
| | AUG | 132,8 | + 4,7 | + 0,1 | 131,7 | + 0,0 | X | X | (131,0) |
| | SEP | 130,7 | + 2,5 | - 1,6 | 130,7 | - 0,8 | X | X | (131,0) |
| | OKT | 130,2 | + 3,0 | - 0,4 | 131,3 | + 0,5 | X | X | (132,3) |

9. VERKEHR
9.1 BEFÖRDERTE GÜTER (1 000 T)

| JAHR | MONAT | ORIGINALWERT | | | SAISONBEREINIGTER WERT | | SAISON- UND ARBEITSTÄGLICH BEREINIGTER WERT | | GLATTE KOMPONENTE |
|-------------------------------------|-------|--------------|------------------------|--------------------------|------------------------|---|--|---|----------------------|
| | | 1 000 T | VERÄNDERUNG VORJAHR | IN O/O GEGEN VORMONAT | 1 000 T | VERÄNDERUNG IN O/O GEGEN VORMONAT | 1 000 T | VERÄNDERUNG IN O/O GEGEN VORMONAT | 1 000 T |
| EISENBAHNVERKEHR | | | | | | | | | |
| 1974 | AUG | 32978 | + 2,3 | - 6,8 | 33626 | - 4,9 | 33745 | - 3,2 | 33659 |
| | SEP | 32709 | + 3,9 | - 0,8 | 33535 | - 0,3 | 33389 | - 1,1 | 33390 |
| | OKT | 38011 | + 2,1 | +16,2 | 33772 | + 0,7 | 33251 | - 0,4 | (33074) |
| | NOV | 35123 | - 2,6 | - 7,6 | 32288 | - 4,4 | 32472 | - 2,3 | (32675) |
| | DEZ | 30813 | - 0,9 | -12,3 | 31997 | - 0,9 | 32734 | + 0,8 | (32186) |
| 1975 | JAN | 32463 | - 7,9 | + 5,4 | 31236 | - 2,4 | 31148 | - 4,8 | (31589) |
| | FEB | 27369 | -10,3 | -15,7 | 30357 | - 2,8 | 30357 | - 2,5 | (30982) |
| | MAR* | 25746 | -25,9 | - 5,9 | 24997 | -17,7 | 25539 | -15,9 | (30194) |
| | APR | 28516 | -13,8 | +10,8 | 29624 | +18,5 | 29126 | +14,0 | (29209) |
| | MAI | 25093 | -27,3 | -12,0 | 25777 | -13,0 | 26450 | - 9,2 | (28170) |
| | JUN | 26229 | -15,7 | + 4,5 | 28323 | + 9,9 | 27645 | + 4,5 | (27003) |
| | JUL | 26648 | -24,7 | + 1,6 | 26092 | - 7,9 | 25758 | - 6,8 | (25701) |
| | AUG | 24586 | -25,4 | - 7,7 | 25084 | - 3,9 | 25424 | - 1,3 | (24226) |
| FERNVERKEHR MIT LASTKRAFTFAHRZEUGEN | | | | | | | | | |
| 1974 | AUG | 18403 | - 1,8 | - 7,3 | 18290 | - 6,5 | 18571 | - 1,7 | 18576 |
| | SEP | 19576 | + 5,6 | + 6,4 | 19182 | + 4,9 | 18943 | + 2,0 | 18560 |
| | OKT | 21053 | + 0,0 | + 7,5 | 18760 | - 2,2 | 18408 | - 2,8 | (18534) |
| | NOV | 18303 | + 1,5 | -13,1 | 18335 | - 2,3 | 18469 | + 0,3 | (18509) |
| | DEZ | 14956 | - 6,4 | -18,3 | 17533 | - 4,4 | 18363 | - 0,6 | (18485) |
| 1975 | JAN | 17300 | - 5,1 | +15,7 | 18156 | + 3,6 | 18386 | + 0,1 | (18488) |
| | FEB | 16712 | - 2,9 | - 3,4 | 18269 | + 0,6 | 18269 | - 0,6 | (18529) |
| | MAR | 17551 | - 7,5 | + 5,0 | 17584 | - 3,7 | 17898 | - 2,0 | (18482) |
| | APR | 20247 | + 3,3 | +15,4 | 19391 | +10,3 | 18911 | + 5,7 | (18397) |
| | MAI | 18124 | -10,6 | -10,5 | 17117 | -11,7 | 17681 | - 6,5 | (18395) |
| | JUN | 19623 | + 8,1 | + 8,3 | 19361 | +13,1 | 18797 | + 6,3 | (18404) |
| | JUL | 19361 | - 2,5 | - 1,3 | 18858 | - 2,6 | 18518 | - 1,5 | (18423) |
| | AUG | 18308 | - 0,5 | - 5,4 | 18296 | - 3,0 | 18610 | + 0,5 | (18467) |
| BINNENSCHIFFFAHRT | | | | | | | | | |
| 1974 | AUG | 21754 | - 0,8 | - 4,0 | 20628 | - 4,5 | 20512 | - 4,1 | 21028 |
| | SEP | 20880 | + 2,9 | - 4,0 | 21429 | + 3,9 | 21430 | + 4,5 | 20829 |
| | OKT | 22892 | + 2,7 | + 9,6 | 22263 | + 3,9 | 21922 | + 2,3 | (20664) |
| | NOV | 21171 | + 0,8 | - 7,5 | 21099 | - 5,2 | 21074 | - 3,9 | (20471) |
| | DEZ | 18357 | - 2,6 | -13,3 | 19514 | - 7,5 | 20804 | - 1,3 | (20249) |
| 1975 | JAN | 17788 | - 5,8 | - 3,1 | 20843 | + 6,8 | 20494 | - 1,5 | (19954) |
| | FEB | 18266 | - 2,3 | + 2,7 | 20400 | - 2,1 | 20400 | - 0,5 | (19807) |
| | MAR | 18156 | -13,9 | - 0,6 | 18262 | -10,5 | 19138 | - 6,2 | (19538) |
| | APR | 20524 | - 4,4 | +13,0 | 19634 | + 7,5 | 19242 | + 0,5 | (19060) |
| | MAI | 18892 | -17,8 | - 8,0 | 17295 | -11,9 | 18203 | - 5,4 | (18672) |
| | JUN | 19710 | - 7,3 | + 4,3 | 18987 | + 9,8 | 18323 | + 0,7 | (18249) |
| | JUL | 19045 | -16,0 | - 3,4 | 17736 | - 6,6 | 17395 | - 5,1 | (17799) |
| | AUG | 18234 | -16,2 | - 4,3 | 16909 | - 4,7 | 17086 | - 1,8 | (17294) |
| LUFTVERKEHR | | | | | | | | | |
| 1974 | SEP | 34,47 | - 0,6 | + 5,0 | 34,59 | - 1,2 | 34,56 | - 0,9 | 35,31 |
| | OKT | 37,61 | + 0,2 | + 9,1 | 35,38 | + 2,3 | 34,95 | + 1,1 | 35,22 |
| | NOV | 36,71 | - 1,8 | - 2,4 | 34,57 | - 2,3 | 34,58 | - 1,1 | 34,70 |
| | DEZ | 33,85 | - 4,2 | - 7,8 | 33,71 | - 2,5 | 34,23 | - 1,0 | 34,32 |
| 1975 | JAN | 31,70 | - 6,4 | - 6,4 | 33,94 | + 0,7 | 33,81 | - 1,2 | 33,93 |
| | FEB | 33,17 | - 3,6 | + 4,6 | 34,31 | + 1,1 | 34,31 | + 1,5 | 33,59 |
| | MAR | 37,13 | -10,9 | +11,9 | 32,35 | - 5,7 | 33,01 | - 3,8 | (33,43) |
| | APR | 36,21 | - 3,3 | - 2,5 | 35,36 | + 9,3 | 35,10 | + 6,3 | (33,28) |
| | MAI | 32,38 | -14,9 | -10,6 | 32,41 | - 8,3 | 33,08 | - 5,8 | (33,36) |
| | JUN | 31,79 | - 2,8 | - 1,8 | 33,88 | + 4,5 | 34,14 | + 3,2 | (33,43) |
| | JUL | 31,33 | - 8,2 | - 1,4 | 33,70 | - 0,5 | 33,28 | - 2,5 | (33,44) |
| | AUG | 31,04 | - 5,5 | - 0,9 | 33,43 | - 0,8 | 33,55 | + 0,8 | (34,25) |
| | SEP | 33,35 | - 3,2 | + 7,4 | 33,38 | - 0,1 | 33,13 | - 1,3 | (33,75) |
| ROHRFERNLEITUNGEN (ROHES ERDOEL) | | | | | | | | | |
| 1974 | SEP | 6867 | - 5,2 | - 8,6 | 6978 | - 6,4 | 7006 | - 5,9 | (6785) |
| | OKT | 7413 | - 9,8 | + 8,0 | 7159 | + 2,6 | 7072 | + 0,9 | (6687) |
| | NOV | 7202 | - 6,6 | - 2,8 | 6965 | - 2,7 | 6914 | - 2,2 | (6582) |
| | DEZ | 6613 | - 9,6 | - 8,2 | 6405 | - 8,0 | 6608 | - 4,4 | (6473) |
| 1975 | JAN* | 5586 | -22,3 | -15,5 | 5346 | -16,5 | 5351 | -19,0 | (6362) |
| | FEB | 4927 | -12,5 | -11,8 | 5431 | + 1,6 | 5431 | + 1,5 | (6254) |
| | MAR | 5809 | - 6,0 | +17,9 | 5934 | + 9,3 | 6071 | +11,8 | (6152) |
| | APR | 5061 | -21,2 | -12,9 | 5619 | - 5,3 | 5506 | - 9,3 | (6025) |
| | MAI | 5950 | -13,9 | +17,6 | 5955 | + 6,0 | 5968 | + 8,4 | (5932) |
| | JUN | 6291 | -15,6 | + 5,7 | 6090 | + 2,3 | 6069 | + 1,7 | (5834) |
| | JUL | 6020 | -14,1 | - 4,3 | 6052 | - 0,6 | 6029 | - 0,7 | (5906) |
| | AUG | 6431 | -14,4 | + 6,8 | 6181 | + 2,1 | 6124 | + 1,6 | (6007) |
| | SEP | 6112 | -11,0 | - 5,0 | 6233 | + 0,8 | 6206 | + 1,3 | (6038) |
| SEESCHIFFFAHRT | | | | | | | | | |
| 1974 | JUN | 13384 | +13,0 | - 5,8 | 13204 | - 4,4 | 13310 | - 2,3 | 13207 |
| | JUL | 13135 | +10,8 | - 1,9 | 13316 | + 0,8 | 13320 | + 0,1 | 13166 |
| | AUG | 12627 | + 7,6 | - 3,9 | 12903 | - 3,1 | 13011 | - 2,3 | 13076 |
| | SEP | 11792 | - 1,4 | - 6,6 | 12236 | - 5,2 | 12242 | - 5,9 | 12913 |
| | OKT | 12651 | - 2,8 | + 7,3 | 12064 | - 1,4 | 12162 | - 0,7 | 12701 |
| | NOV | 12758 | + 3,6 | + 0,8 | 12718 | + 5,4 | 12747 | + 4,8 | 12417 |
| | DEZ | 12426 | - 0,9 | - 2,6 | 12200 | - 4,1 | 12023 | - 5,7 | (12164) |
| 1975 | JAN | 12283 | + 0,9 | - 1,2 | 12298 | + 0,8 | 12107 | + 0,7 | (11851) |
| | FEB | 10952 | -11,3 | -10,8 | 11619 | - 5,5 | 11619 | - 4,0 | (11491) |
| | MAR | 11026 | -19,0 | + 0,7 | 10820 | - 6,9 | 11131 | - 4,2 | (11180) |
| | APR | 10444 | -23,5 | - 5,3 | 10665 | - 1,4 | 10684 | - 4,0 | (10434) |
| | MAI | 11066 | -22,1 | + 6,0 | 10556 | - 1,0 | 10379 | - 2,9 | (9656) |
| | JUN | 10144 | -24,2 | - 8,3 | 9924 | - 6,0 | 9929 | - 4,3 | (9164) |

9. VERKEHR
9.2 GELEISTETE TONNENKILOMETER (MILL.TKM)

| JAHR | MONAT | ORIGINALWERT | | | SAISONBEREINIGTER WERT | | SAISON- UND ARBEITSTÄGLICH BEREINIGTER WERT | | GLATTE KOMPONENTE | |
|------------------------------|---|--------------|------------------------|--------------------------|------------------------|---|--|---|----------------------|-------|
| | | MILL.TKM | VERÄNDERUNG VORJAHR | IN O/O GEGEN VORMONAT | MILL.TKM | VERÄNDERUNG IN O/O GEGEN VORMONAT | MILL.TKM | VERÄNDERUNG IN O/O GEGEN VORMONAT | MILL.TKM | |
| EISENBAHNVERKEHR (TARIF-TKM) | | | | | | | | | | |
| 1974 | AUG | 5780 | + 0,8 | - 7,4 | 5943 | - 4,7 | 5922 | - 3,5 | 5874 | |
| | SEP | 5734 | - 0,2 | - 0,8 | 5839 | - 1,7 | 5823 | - 1,7 | 5800 | |
| | OKT | 6443 | - 0,4 | +12,4 | 5859 | + 0,3 | 5729 | - 1,6 | (5728) | |
| | NOV | 5912 | - 6,6 | - 8,2 | 5561 | - 5,1 | 5535 | - 3,4 | (5643) | |
| | DEZ | 5295 | - 1,8 | -10,4 | 5485 | - 1,4 | 5703 | + 3,0 | (5544) | |
| 1975 | JAN | 5551 | -13,2 | + 4,8 | 5317 | - 3,1 | 5283 | - 7,4 | (5430) | |
| | FEB | 4803 | -14,5 | -13,5 | 5224 | - 1,7 | 5224 | - 1,1 | (5312) | |
| | MAR | 4655 | -26,0 | - 3,1 | 4643 | -11,1 | 4838 | - 7,4 | (5168) | |
| | APR | 5006 | -16,0 | + 7,5 | 5126 | +10,4 | 5017 | + 3,7 | (4976) | |
| | MAI | 4431 | -28,5 | -11,5 | 4357 | -15,0 | 4480 | -10,7 | (4797) | |
| | JUN | 4631 | -16,3 | + 4,5 | 4848 | +11,3 | 4901 | + 9,4 | (4601) | |
| | JUL | 4576 | -26,7 | - 1,2 | 4544 | - 6,3 | 4437 | - 9,5 | (4387) | |
| | AUG | 4265 | -26,2 | - 6,8 | 4395 | - 3,3 | 4437 | + 0,0 | (4151) | |
| | FERNVERKEHR MIT LASTKRAFTFAHRZEUGEN (TARIF-TKM) | | | | | | | | | |
| | 1974 | AUG | 4657 | - 1,1 | - 9,5 | 4790 | - 6,0 | 4875 | - 1,3 | 4959 |
| SEP | | 5046 | + 6,2 | + 8,4 | 4986 | + 4,1 | 4919 | + 0,9 | 4887 | |
| OKT | | 5439 | + 0,6 | + 7,8 | 4899 | - 1,7 | 4827 | - 1,9 | 4909 | |
| NOV | | 4793 | + 1,9 | -11,9 | 4793 | - 2,2 | 4841 | + 0,3 | 4830 | |
| DEZ* | | 3908 | - 7,4 | -18,5 | 4350 | - 9,2 | 4496 | - 7,1 | 4801 | |
| 1975 | JAN | 4529 | - 6,5 | +15,9 | 4673 | + 7,4 | 4726 | + 5,1 | 4795 | |
| | FEB | 4417 | - 4,2 | - 2,5 | 4710 | + 0,8 | 4710 | - 0,3 | (4764) | |
| | MAR | 4591 | - 8,4 | + 3,9 | 4555 | - 3,3 | 4618 | - 2,0 | (4739) | |
| | APR | 5189 | + 2,3 | +13,0 | 5013 | +10,1 | 4905 | + 6,2 | (4726) | |
| | MAI | 4641 | -11,7 | -10,6 | 4500 | -10,2 | 4618 | - 5,9 | (4871) | |
| | JUN | 5041 | + 6,4 | + 8,6 | 4962 | +10,3 | 4872 | + 5,5 | (4762) | |
| | JUL | 4950 | - 3,8 | - 1,8 | 4884 | - 1,6 | 4819 | - 1,1 | (4796) | |
| | AUG | 4600 | - 1,2 | - 7,1 | 4736 | - 3,0 | 4807 | - 0,2 | (4727) | |
| | BINNENSCHIFFFAHRT (EFFEKTIV-TKM) | | | | | | | | | |
| | 1974 | AUG | 4364 | - 1,0 | - 7,4 | 4120 | - 3,1 | 4098 | - 2,8 | 4282 |
| SEP | | 4151 | + 6,9 | - 4,9 | 4384 | + 6,4 | 4381 | + 6,9 | 4243 | |
| OKT | | 4520 | + 4,9 | + 8,9 | 4637 | + 5,8 | 4605 | + 5,1 | (4218) | |
| NOV | | 4237 | + 3,8 | - 6,3 | 4366 | - 5,8 | 4347 | - 5,6 | (4189) | |
| DEZ | | 3800 | + 0,6 | -10,3 | 3985 | - 8,7 | 4271 | - 1,7 | (4155) | |
| 1975 | JAN | 3696 | - 1,6 | - 2,7 | 4365 | + 9,5 | 4282 | + 0,3 | (4094) | |
| | FEB | 3717 | - 2,9 | + 0,6 | 4189 | - 4,0 | 4189 | - 2,2 | (4082) | |
| | MAR | 3753 | -11,0 | + 1,0 | 3818 | - 8,9 | 4019 | - 4,1 | (4044) | |
| | APR | 4377 | + 0,8 | +16,6 | 4127 | + 8,1 | 4059 | + 1,0 | (3957) | |
| | MAI | 4143 | -10,1 | - 5,3 | 3705 | -10,2 | 3887 | - 4,2 | (3901) | |
| | JUN | 4293 | - 3,3 | + 3,6 | 4014 | + 8,3 | 3799 | - 2,3 | (3841) | |
| | JUL | 4043 | -14,2 | - 5,8 | 3573 | -11,0 | 3534 | - 7,0 | (3777) | |
| | AUG | 3863 | -11,5 | - 4,5 | 3563 | - 0,3 | 3589 | + 1,6 | (3710) | |
| | LUFTVERKEHR (EFFEKTIV-TKM) | | | | | | | | | |
| | 1974 | SEP | 12,67 | + 2,9 | + 6,5 | 12,75 | - 0,4 | 12,75 | - 0,1 | 13,02 |
| OKT | | 13,67 | + 2,2 | + 7,9 | 12,94 | + 1,5 | 12,76 | + 0,1 | 13,01 | |
| NOV | | 13,46 | - 0,4 | - 1,5 | 12,77 | - 1,3 | 12,80 | + 0,3 | 12,85 | |
| DEZ | | 12,42 | - 0,5 | - 7,7 | 12,51 | - 2,0 | 12,65 | - 1,2 | 12,66 | |
| 1975 | JAN | 11,74 | - 3,5 | - 5,5 | 12,52 | + 0,1 | 12,41 | - 1,9 | 12,53 | |
| | FEB | 12,31 | + 0,5 | + 4,9 | 12,66 | + 1,1 | 12,66 | + 2,0 | 12,40 | |
| | MAR | 13,74 | - 8,4 | +11,6 | 11,92 | - 5,8 | 12,14 | - 4,1 | (12,33) | |
| | APR | 13,45 | - 1,5 | - 2,1 | 13,04 | + 9,4 | 12,97 | + 6,8 | (12,31) | |
| | MAI | 12,05 | -13,8 | -10,4 | 11,94 | - 8,4 | 12,16 | - 6,2 | (12,37) | |
| | JUN | 11,75 | - 7,3 | - 2,5 | 12,40 | + 3,9 | 12,56 | + 3,3 | (12,34) | |
| | JUL | 11,80 | - 3,8 | + 0,4 | 12,70 | + 2,4 | 12,53 | - 0,2 | (12,26) | |
| | AUG | 11,60 | - 2,5 | - 1,7 | 12,50 | - 1,6 | 12,56 | + 0,2 | (12,59) | |
| | SEP | 12,41 | - 2,1 | + 7,0 | 12,55 | + 0,4 | 12,46 | - 0,8 | (12,97) | |
| | ROHRFERNLEITUNGEN (ROHES ERDÖL, EFFEKTIV-TKM) | | | | | | | | | |
| 1974 | SEP | 1204 | - 8,9 | - 8,5 | 1255 | - 6,6 | 1257 | - 6,2 | 1257 | |
| | OKT | 1309 | -12,8 | + 8,7 | 1252 | - 0,2 | 1244 | - 1,0 | 1221 | |
| | NOV | 1233 | - 9,1 | - 5,8 | 1157 | - 7,6 | 1138 | - 8,5 | 1189 | |
| | DEZ | 1110 | -14,0 | -10,0 | 1089 | - 5,9 | 1145 | + 0,6 | 1139 | |
| 1975 | JAN | 1033 | -19,4 | - 6,9 | 1042 | - 4,3 | 1046 | - 8,6 | 1104 | |
| | FEB | 911 | -14,9 | -11,8 | 1041 | - 0,1 | 1041 | - 0,5 | 1066 | |
| | MAR | 1056 | -18,0 | +15,9 | 1011 | - 2,9 | 1041 | + 0,0 | (1054) | |
| | APR | 964 | -24,0 | - 8,7 | 1011 | + 0,0 | 992 | - 4,7 | (1047) | |
| | MAI | 1101 | -20,7 | +14,2 | 1111 | + 9,9 | 1101 | +11,0 | (1049) | |
| | JUN | 1083 | -22,6 | - 1,6 | 1037 | - 6,7 | 1026 | - 6,8 | (1028) | |
| | JUL | 1099 | -14,7 | + 1,5 | 1107 | + 6,8 | 1105 | + 7,7 | (1046) | |
| | AUG | 1165 | -11,5 | + 6,0 | 1174 | + 6,1 | 1162 | + 5,2 | (1063) | |
| | SEP | 1151 | - 4,4 | - 1,2 | 1223 | + 4,2 | 1236 | + 6,4 | (1186) | |

10. AKTIEN

10.1. INDEX DER AKTIENKURSE

| JAHR | MONAT | ORIGINALWERT | | | SAISONBEREINIGTER WERT | | SAISON- UND ARBEITSTÄGLICH BEREINIGTER WERT | | GLATTE KOMPONENTE |
|---|-------|--------------|------------------------|--------------------------|------------------------|---|--|---|----------------------|
| | | INDEX | VERÄNDERUNG VORJAHR | IN O/O GEGEN VORMONAT | INDEX | VERÄNDERUNG IN O/O GEGEN VORMONAT | INDEX | VERÄNDERUNG IN O/O GEGEN VORMONAT | INDEX |
| GESAMTINDEX (1972=100) | | | | | | | | | |
| 1974 | DEZ | 80,5 | - 1,8 | + 5,1 | 85,1 | + 5,2 | X | X | 83,4 |
| 1975 | JAN | 83,8 | - 1,6 | + 4,1 | 84,3 | - 0,9 | X | X | 84,7 |
| | FEB | 88,8 | + 3,9 | + 6,0 | 87,5 | + 3,8 | X | X | 86,3 |
| | MAR | 94,6 | +13,2 | + 6,5 | 89,7 | + 2,5 | X | X | 87,9 |
| | APR | 97,9 | +14,1 | + 3,5 | 90,6 | + 1,0 | X | X | 89,1 |
| | MAI | 94,1 | + 9,4 | - 3,9 | 90,9 | + 0,3 | X | X | 90,6 |
| | JUN | 90,7 | + 9,5 | - 3,6 | 90,1 | - 0,9 | X | X | (92,3) |
| | JUL | 93,1 | +17,3 | + 2,6 | 94,7 | + 5,1 | X | X | (94,1) |
| | AUG | 94,3 | +17,3 | + 1,3 | 95,6 | + 1,0 | X | X | (95,9) |
| | SEP | 91,8 | +18,6 | - 2,7 | 95,6 | + 0,0 | X | X | (97,8) |
| | OKT | 94,2 | +25,8 | + 2,6 | 98,2 | + 2,7 | X | X | (99,5) |
| | NOV | 99,2 | +29,5 | + 5,3 | 102,8 | + 4,7 | X | X | (102,4) |
| | DEZ | 101,4 | +26,0 | + 2,2 | 106,1 | + 3,2 | X | X | (108,4) |
| ENERGIEWIRTSCHAFT, MONTANINDUSTRIE (1972=100) | | | | | | | | | |
| 1974 | DEZ | 90,3 | + 0,7 | + 6,2 | 94,2 | + 4,6 | X | X | 91,3 |
| 1975 | JAN | 93,3 | + 1,1 | + 3,3 | 93,4 | - 0,8 | X | X | 92,3 |
| | FEB | 95,9 | + 2,8 | + 2,8 | 94,2 | + 0,9 | X | X | 93,6 |
| | MAR | 102,1 | +11,0 | + 6,5 | 95,7 | + 1,6 | X | X | 94,7 |
| | APR | 104,6 | +11,4 | + 2,4 | 96,0 | + 0,3 | X | X | 96,0 |
| | MAI | 100,3 | + 6,6 | - 4,1 | 96,4 | + 0,4 | X | X | 97,5 |
| | JUN | 97,4 | + 8,9 | - 2,9 | 96,6 | + 0,2 | X | X | (99,1) |
| | JUL | 98,8 | +15,0 | + 1,4 | 101,1 | + 4,7 | X | X | (100,8) |
| | AUG | 100,2 | +16,0 | + 1,4 | 103,2 | + 2,1 | X | X | (102,6) |
| | SEP | 98,8 | +16,2 | - 1,4 | 103,6 | + 0,4 | X | X | (104,9) |
| | OKT | 101,9 | +24,0 | + 3,1 | 107,0 | + 3,3 | X | X | (106,7) |
| | NOV | 106,3 | +25,1 | + 4,3 | 110,9 | + 3,6 | X | X | (109,2) |
| | DEZ | 109,6 | +21,4 | + 3,1 | 113,6 | + 2,4 | X | X | (113,4) |
| INDUSTRIE (OHNE MONTAN- U. BAUINDUSTRIE) (1972=100) | | | | | | | | | |
| 1974 | DEZ | 76,8 | - 4,4 | + 4,2 | 82,0 | + 4,6 | X | X | 80,8 |
| 1975 | JAN | 79,9 | - 4,8 | + 4,0 | 80,5 | - 1,8 | X | X | 81,9 |
| | FEB | 85,5 | + 1,7 | + 7,0 | 84,2 | + 4,6 | X | X | 83,2 |
| | MAR | 91,5 | +11,2 | + 7,0 | 86,7 | + 3,0 | X | X | 84,5 |
| | APR | 94,7 | +11,4 | + 3,5 | 87,3 | + 0,7 | X | X | 85,4 |
| | MAI | 90,7 | + 6,3 | - 4,2 | 87,2 | - 0,1 | X | X | 86,7 |
| | JUN | 87,1 | + 5,8 | - 4,0 | 86,1 | - 1,3 | X | X | (88,4) |
| | JUL | 89,3 | +13,8 | + 2,5 | 90,6 | + 5,2 | X | X | (90,1) |
| | AUG | 91,0 | +14,6 | + 1,9 | 91,6 | + 1,1 | X | X | (92,0) |
| | SEP | 88,0 | +16,4 | - 3,3 | 91,6 | + 0,0 | X | X | (93,8) |
| | OKT | 90,4 | +24,2 | + 2,7 | 94,5 | + 3,2 | X | X | (95,6) |
| | NOV | 96,0 | +30,3 | + 6,2 | 99,9 | + 5,7 | X | X | (99,3) |
| | DEZ | 97,6 | +27,1 | + 1,7 | 103,1 | + 3,2 | X | X | (105,9) |
| BAUINDUSTRIE (1972=100) | | | | | | | | | |
| 1974 | DEZ | 74,2 | -18,1 | + 6,2 | 77,6 | + 4,9 | X | X | (75,9) |
| 1975 | JAN | 73,6 | -19,8 | - 0,8 | 75,2 | - 3,1 | X | X | (77,4) |
| | FEB | 81,6 | -10,2 | +10,9 | 80,6 | + 7,2 | X | X | (79,3) |
| | MAR | 89,3 | + 3,2 | + 9,4 | 85,6 | + 6,2 | X | X | (81,5) |
| | APR | 92,8 | +10,6 | + 3,9 | 87,1 | + 1,8 | X | X | (83,9) |
| | MAI | 91,9 | +12,2 | - 1,0 | 89,1 | + 2,3 | X | X | (86,5) |
| | JUN | 87,3 | + 9,0 | - 5,0 | 86,0 | - 3,5 | X | X | (89,0) |
| | JUL | 87,5 | +12,0 | + 0,2 | 89,5 | + 4,1 | X | X | (91,2) |
| | AUG | 92,5 | +21,9 | + 5,7 | 91,8 | + 2,6 | X | X | (93,1) |
| | SEP | 91,2 | +29,0 | - 1,4 | 93,4 | + 1,7 | X | X | (94,3) |
| | OKT | 89,2 | +35,8 | - 2,2 | 93,8 | + 0,4 | X | X | (94,9) |
| | NOV | 88,9 | +27,2 | - 0,3 | 92,2 | - 1,7 | X | X | (92,6) |
| | DEZ | 87,0 | +17,3 | - 2,1 | 90,1 | - 2,3 | X | X | (91,5) |

11. PREISE
11.1. PREISINDICES

| JAHR | MONAT | ORIGINALWERT | | | SAISONBEREINIGTER WERT | | SAISON- UND ARBEITSTÄGLICH BEREINIGTER WERT | | GLATTE KOMPONENTE |
|--|---|--------------|-------------------------|--------------------------|------------------------|--|--|--|----------------------|
| | | INDEX | VERAENDERUNG VORJAHR | IN O/O GEGEN VORMONAT | INDEX | VERAENDERUNG IN O/O GEGEN VORMONAT | INDEX | VERAENDERUNG IN O/O GEGEN VORMONAT | INDEX |
| ERZEUGERPREISE INDUSTRIELLER PRODUKTE (1970=100) | | | | | | | | | |
| 1974 | NOV | 133,0 | +13,4 | + 0,1 | . | . | . | . | (133,7) |
| | DEZ | 133,0 | +12,4 | + 0,0 | . | . | . | . | (134,1) |
| 1975 | JAN | 134,6 | +10,5 | + 1,2 | . | . | . | . | (134,4) |
| | FEB | 134,6 | + 7,6 | + 0,0 | . | . | . | . | (134,5) |
| | MAR | 134,6 | + 6,2 | + 0,0 | . | . | . | . | (134,6) |
| | APR | 135,3 | + 5,8 | + 0,5 | . | . | . | . | (134,6) |
| | MAI | 135,4 | + 4,9 | + 0,1 | . | . | . | . | (134,6) |
| | JUN | 135,4 | + 4,7 | + 0,0 | . | . | . | . | (134,7) |
| | JUL | 135,5 | + 3,6 | + 0,1 | . | . | . | . | (134,9) |
| | AUG | 135,6 | + 3,3 | + 0,1 | . | . | . | . | (135,3) |
| | SEP | 136,0 | + 3,3 | + 0,3 | . | . | . | . | (136,0) |
| | OKT | 136,1 | + 2,4 | + 0,1 | . | . | . | . | (136,6) |
| | NOV | 136,0 | + 2,3 | - 0,1 | . | . | . | . | (136,0) |
| | ERZEUGERPREISE LANDWIRTSCH. PRODUKTE (1962=100) | | | | | | | | |
| 1974 | NOV | 120,0 | - 2,2 | + 2,7 | . | . | . | . | (116,2) |
| | DEZ | 120,5 | - 3,2 | + 0,4 | . | . | . | . | (117,4) |
| 1975 | JAN | 118,8 | - 1,5 | - 1,4 | . | . | . | . | (119,0) |
| | FEB | 120,7 | + 0,9 | + 1,6 | . | . | . | . | (120,8) |
| | MAR | 122,8 | + 4,1 | + 1,7 | . | . | . | . | (122,9) |
| | APR | 124,4 | + 8,6 | + 1,3 | . | . | . | . | (125,2) |
| | MAI | 125,8 | +10,4 | + 1,1 | . | . | . | . | (127,7) |
| | JUN | 128,3 | +13,2 | + 2,0 | . | . | . | . | (130,1) |
| | JUL | 132,0 | +18,3 | + 2,9 | . | . | . | . | (132,6) |
| | AUG | 134,6 | +20,7 | + 2,0 | . | . | . | . | (135,0) |
| | SEP | 137,6 | +18,5 | + 2,2 | . | . | . | . | (137,6) |
| | OKT | 138,4 | +18,4 | + 0,6 | . | . | . | . | (138,6) |
| | NOV | 142,6 | +18,8 | + 3,0 | . | . | . | . | (137,9) |
| | ERZEUGERPREISE PFLANZLICHER PRODUKTE (1962=100) | | | | | | | | |
| 1974 | NOV | 94,3 | - 3,2 | + 1,7 | . | . | . | . | 96,2 |
| | DEZ | 94,6 | - 4,6 | + 0,3 | . | . | . | . | 94,7 |
| 1975 | JAN | 95,8 | - 5,4 | + 1,3 | . | . | . | . | 94,1 |
| | FEB | 96,0 | - 3,8 | + 0,2 | . | . | . | . | 95,5 |
| | MAR | 97,1 | - 2,0 | + 1,1 | . | . | . | . | 98,2 |
| | APR | 101,2 | + 3,9 | + 4,2 | . | . | . | . | 100,9 |
| | MAI | 101,6 | + 1,0 | + 0,4 | . | . | . | . | (103,1) |
| | JUN | 105,7 | + 4,5 | + 4,0 | . | . | . | . | (106,1) |
| | JUL | 123,1 | +25,4 | +16,5 | . | . | . | . | (109,7) |
| | AUG | 119,7 | +33,6 | - 2,8 | . | . | . | . | (114,8) |
| | SEP | 118,2 | +29,3 | - 1,3 | . | . | . | . | (120,6) |
| | OKT | 118,9 | +28,3 | + 0,6 | . | . | . | . | (124,1) |
| | NOV | 126,5 | +34,1 | + 6,4 | . | . | . | . | (122,6) |
| | ERZEUGERPREISE TIERISCHER PRODUKTE (1962=100) | | | | | | | | |
| 1974 | NOV | 128,6 | - 2,0 | + 2,9 | . | . | . | . | 123,2 |
| | DEZ | 129,2 | - 2,8 | + 0,5 | . | . | . | . | 124,8 |
| 1975 | JAN | 126,4 | - 0,6 | - 2,2 | . | . | . | . | 126,7 |
| | FEB | 128,9 | + 2,1 | + 2,0 | . | . | . | . | 128,8 |
| | MAR | 131,4 | + 5,7 | + 1,9 | . | . | . | . | 131,1 |
| | APR | 132,2 | +10,0 | + 0,6 | . | . | . | . | 133,4 |
| | MAI | 133,9 | +13,1 | + 1,3 | . | . | . | . | (135,9) |
| | JUN | 135,9 | +15,9 | + 1,5 | . | . | . | . | (138,3) |
| | JUL | 135,0 | +16,4 | - 0,7 | . | . | . | . | (140,4) |
| | AUG | 139,6 | +17,5 | + 3,4 | . | . | . | . | (142,1) |
| | SEP | 144,0 | +15,8 | + 3,2 | . | . | . | . | (143,3) |
| | OKT | 144,9 | +15,9 | + 0,6 | . | . | . | . | (143,4) |
| | NOV | 148,0 | +15,1 | + 2,1 | . | . | . | . | (142,5) |
| | PREISE FUER EINFUHRWAREN (1970=100) | | | | | | | | |
| 1974 | NOV | 146,0 | +20,0 | - 0,4 | . | . | . | . | (145,8) |
| | DEZ | 144,3 | +13,9 | - 1,2 | . | . | . | . | (144,5) |
| 1975 | JAN | 142,3 | + 0,5 | - 1,4 | . | . | . | . | (142,9) |
| | FEB | 140,7 | - 2,8 | - 1,1 | . | . | . | . | (141,3) |
| | MAR | 140,2 | - 4,0 | - 0,4 | . | . | . | . | (139,8) |
| | APR | 140,0 | - 3,6 | - 0,1 | . | . | . | . | (138,7) |
| | MAI | 139,2 | - 3,3 | - 0,6 | . | . | . | . | (138,0) |
| | JUN | 138,4 | - 3,2 | - 0,6 | . | . | . | . | (138,2) |
| | JUL | 139,9 | - 2,6 | + 1,1 | . | . | . | . | (139,3) |
| | AUG | 143,1 | - 1,7 | + 2,3 | . | . | . | . | (141,3) |
| | SEP | 144,5 | - 1,2 | + 1,0 | . | . | . | . | (144,5) |
| | OKT | 145,8 | - 0,5 | + 0,9 | . | . | . | . | (146,6) |
| | NOV | 145,9 | - 4,1 | + 0,1 | . | . | . | . | (141,2) |
| | PREISE FUER AUSFUHRWAREN (1970=100) | | | | | | | | |
| 1974 | NOV | 135,3 | +16,9 | + 0,1 | . | . | . | . | (136,0) |
| | DEZ | 134,8 | +15,1 | - 0,4 | . | . | . | . | (136,1) |
| 1975 | JAN | 136,0 | +10,7 | + 0,9 | . | . | . | . | (136,0) |
| | FEB | 135,6 | + 7,9 | - 0,3 | . | . | . | . | (135,9) |
| | MAR | 136,2 | + 6,2 | + 0,4 | . | . | . | . | (135,6) |
| | APR | 136,4 | + 5,1 | + 0,1 | . | . | . | . | (135,4) |
| | MAI | 136,2 | + 4,4 | - 0,1 | . | . | . | . | (135,3) |
| | JUN | 136,0 | + 3,3 | - 0,1 | . | . | . | . | (135,4) |
| | JUL | 136,1 | + 2,2 | + 0,1 | . | . | . | . | (135,8) |
| | AUG | 136,6 | + 1,8 | + 0,4 | . | . | . | . | (136,8) |
| | SEP | 136,8 | + 1,5 | + 0,1 | . | . | . | . | (138,3) |
| | OKT | 137,1 | + 1,4 | + 0,2 | . | . | . | . | (138,0) |
| | NOV | 137,1 | + 1,3 | + 0,0 | . | . | . | . | (136,7) |

11. PREISE
11.1. PREISINDICES

| JAHR | MONAT | ORIGINALWERT | | | SAISONBEREINIGTER WERT | | SAISON- UND ARBEITSTÄGLICH BEREINIGTER WERT | | GLATTE KOMPONENTE |
|--|---|--------------|-------------------------|--------------------------|------------------------|--|--|--|----------------------|
| | | INDEX | VERAENDERUNG VORJAHR | IN 0/0 GEGEN VORMONAT | INDEX | VERAENDERUNG IN 0/0 GEGEN VORMONAT | INDEX | VERAENDERUNG IN 0/0 GEGEN VORMONAT | INDEX |
| VERBRAUCHERPREISE (EINZELH.VERKAUFSPR.)-(1962=100) | | | | | | | | | |
| 1974 | NOV | 145,8 | + 8,5 | + 1,0 | . | . | . | . | (145,9) |
| | DEZ | 146,3 | + 8,4 | + 0,3 | . | . | . | . | (146,7) |
| 1975 | JAN | 147,5 | + 8,2 | + 0,8 | . | . | . | . | (147,5) |
| | FEB | 148,4 | + 8,0 | + 0,6 | . | . | . | . | (148,2) |
| | MAR | 148,9 | + 7,5 | + 0,3 | . | . | . | . | (148,8) |
| | APR | 149,7 | + 7,0 | + 0,5 | . | . | . | . | (149,5) |
| | MAI | 150,5 | + 6,7 | + 0,5 | . | . | . | . | (150,0) |
| | JUN | 151,6 | + 6,6 | + 0,7 | . | . | . | . | (150,5) |
| | JUL | 151,5 | + 6,4 | - 0,1 | . | . | . | . | (151,0) |
| | AUG | 151,0 | + 6,0 | - 0,3 | . | . | . | . | (151,5) |
| | SEP | 151,4 | + 5,7 | + 0,3 | . | . | . | . | (152,0) |
| | OKT | 151,9 | + 5,2 | + 0,3 | . | . | . | . | (152,3) |
| | NOV | 152,3 | + 4,5 | + 0,3 | . | . | . | . | (152,3) |
| | LEBENSHALTUNG ALLER PRIVATEN HAUSHALTE (1970=100) | | | | | | | | |
| 1974 | NOV | 129,7 | + 6,5 | + 0,7 | . | . | . | . | (129,9) |
| | DEZ | 130,1 | + 5,9 | + 0,3 | . | . | . | . | (130,6) |
| 1975 | JAN | 131,3 | + 6,1 | + 0,9 | . | . | . | . | (131,2) |
| | FEB | 132,0 | + 5,8 | + 0,5 | . | . | . | . | (131,9) |
| | MAR | 132,6 | + 5,9 | + 0,5 | . | . | . | . | (132,5) |
| | APR | 133,6 | + 6,1 | + 0,8 | . | . | . | . | (133,2) |
| | MAI | 134,4 | + 6,1 | + 0,6 | . | . | . | . | (133,9) |
| | JUN | 135,4 | + 6,4 | + 0,7 | . | . | . | . | (134,5) |
| | JUL | 135,4 | + 6,2 | + 0,0 | . | . | . | . | (135,2) |
| | AUG | 135,2 | + 5,9 | - 0,1 | . | . | . | . | (135,8) |
| | SEP | 135,9 | + 6,1 | + 0,5 | . | . | . | . | (136,4) |
| | OKT | 136,3 | + 5,8 | + 0,3 | . | . | . | . | (136,8) |
| | NOV | 136,7 | + 5,4 | + 0,3 | . | . | . | . | (136,7) |
| | NAHRUNGSMITTEL (1970=100) | | | | | | | | |
| 1974 | NOV | 126,5 | + 5,4 | + 1,2 | . | . | . | . | 127,6 |
| | DEZ | 127,4 | + 5,1 | + 0,7 | . | . | . | . | 128,2 |
| 1975 | JAN | 128,8 | + 4,5 | + 1,1 | . | . | . | . | 129,1 |
| | FEB | 129,7 | + 4,9 | + 0,7 | . | . | . | . | 129,9 |
| | MAR | 130,6 | + 5,2 | + 0,7 | . | . | . | . | 130,7 |
| | APR | 132,8 | + 5,7 | + 1,7 | . | . | . | . | 131,7 |
| | MAI | 135,0 | + 6,6 | + 1,7 | . | . | . | . | (132,7) |
| | JUN | 136,9 | + 7,5 | + 1,4 | . | . | . | . | (133,7) |
| | JUL | 135,9 | + 7,8 | - 0,7 | . | . | . | . | (134,7) |
| | AUG | 133,5 | + 7,0 | - 1,8 | . | . | . | . | (135,4) |
| | SEP | 133,2 | + 7,2 | - 0,2 | . | . | . | . | (135,7) |
| | OKT | 133,1 | + 6,5 | - 0,1 | . | . | . | . | (135,2) |
| | NOV | 133,5 | + 5,5 | + 0,3 | . | . | . | . | (133,6) |

Grafiken

Legende für Grafiken

- = Originalwert
- = Saisonbereinigter Wert bzw. saison-
und arbeitstäglich bereinigter Wert
- = Glatte Komponente

ARBEITSLOSE 1000 INSGESAMT

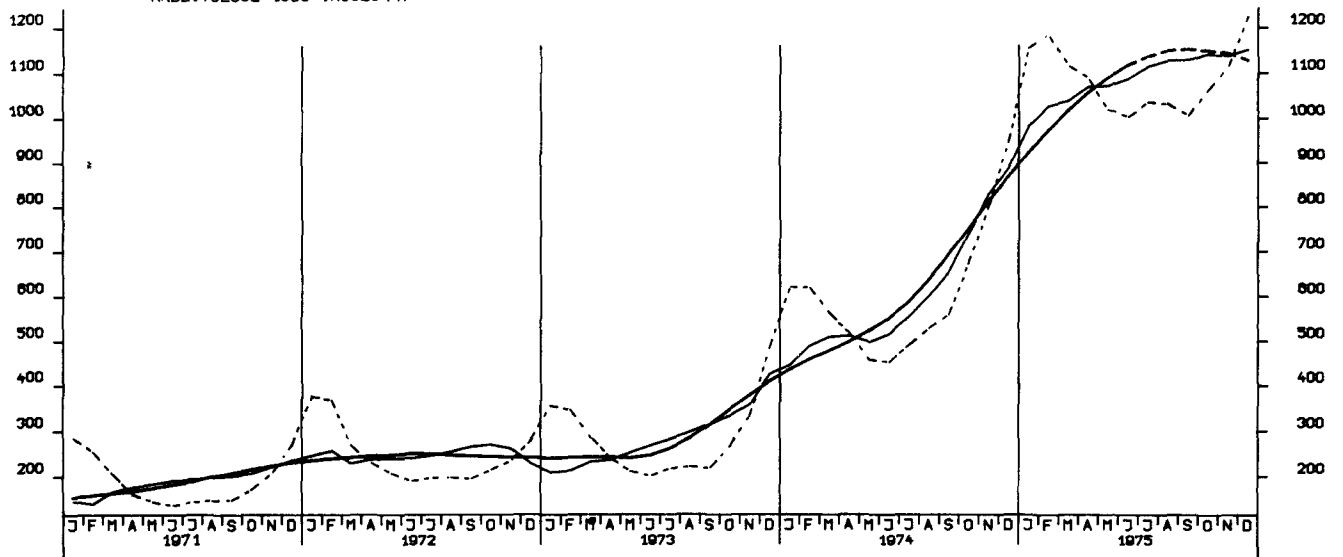

OFFENE STELLEN 1000 INSGESAMT

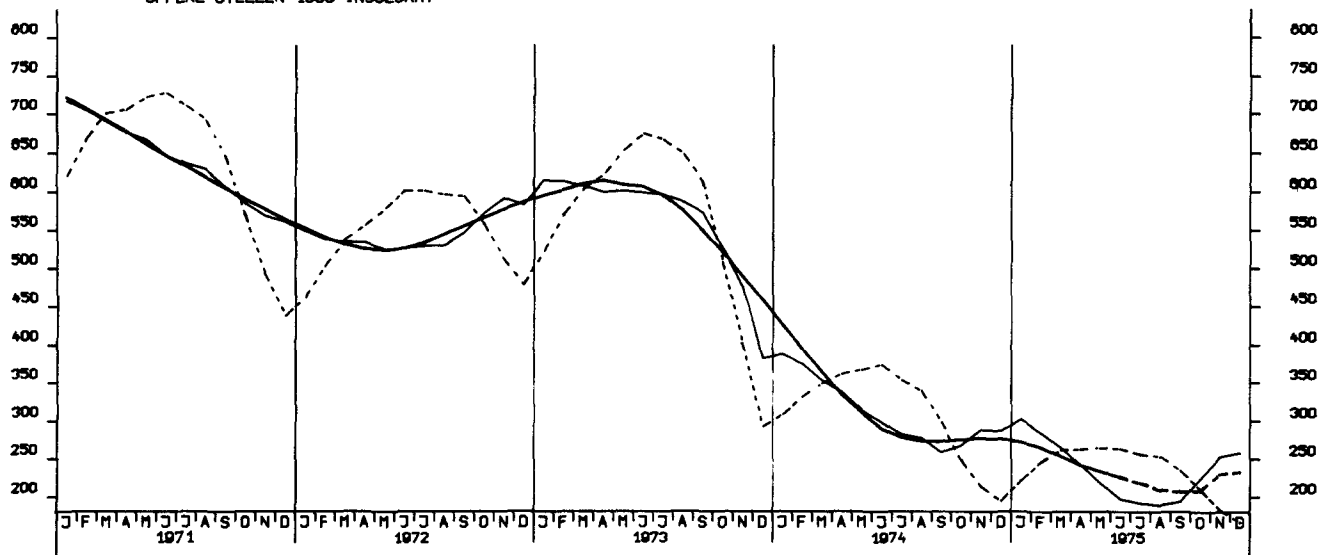

NETTOPRODUKTIONSINDEX, GESAMTE INDUSTRIE O. BAUINDUSTRIE, 1970=100

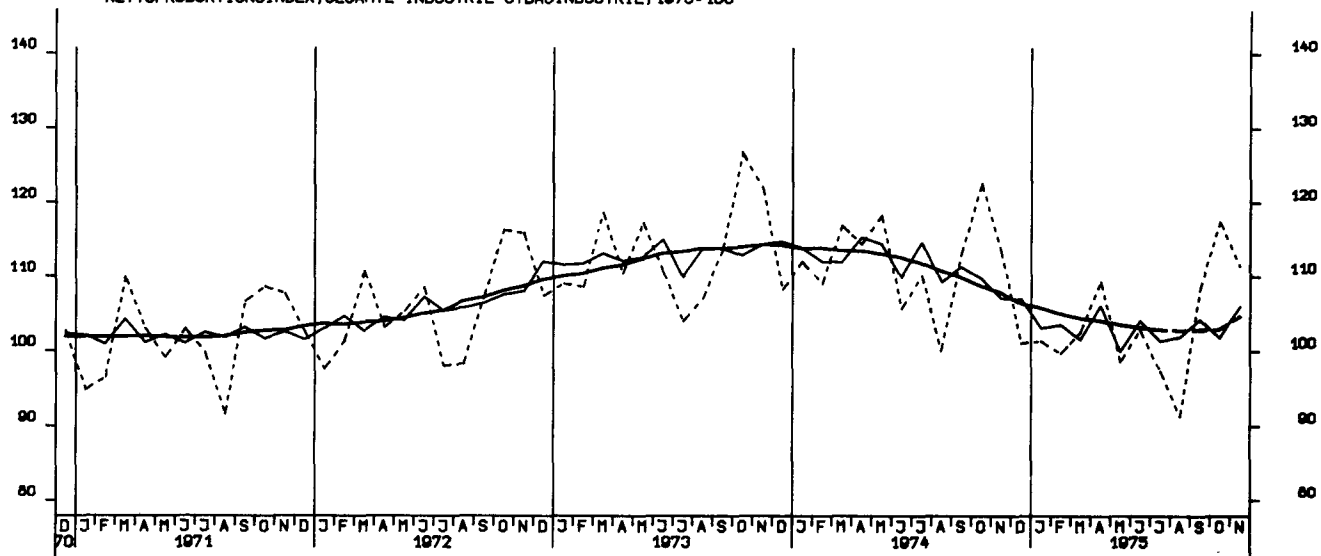

NETTOPRODUKTIONSINDEX, VERARBEITENDE INDUSTRIE, 1970=100

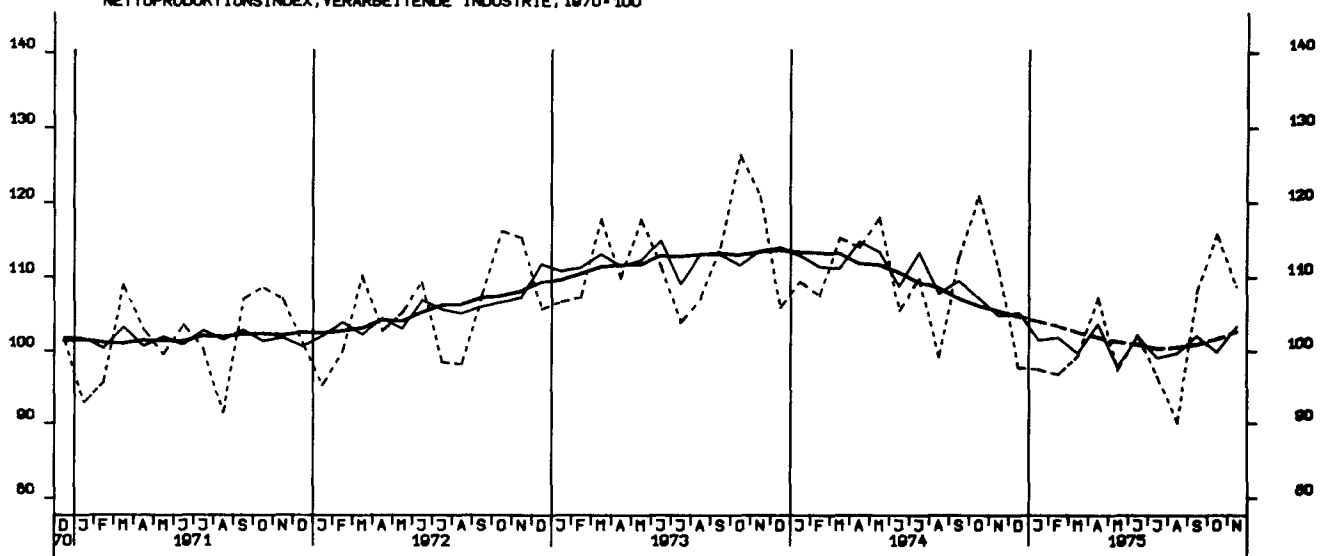

NETTOPRODUKTIONSINDEX, GRUNDST.-U. PROD. GUETERINDUSTRIEN, 1970=100

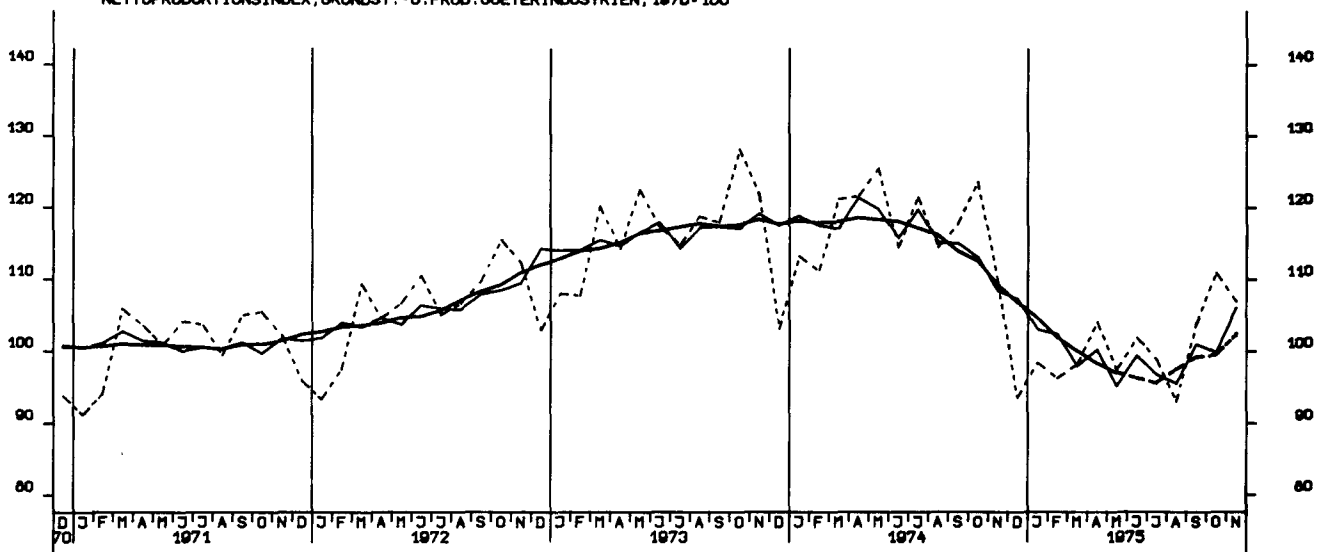

NETTOPRODUKTIONSINDEX, INVESTITIONSGUETERINDUSTRIEN, 1970-100

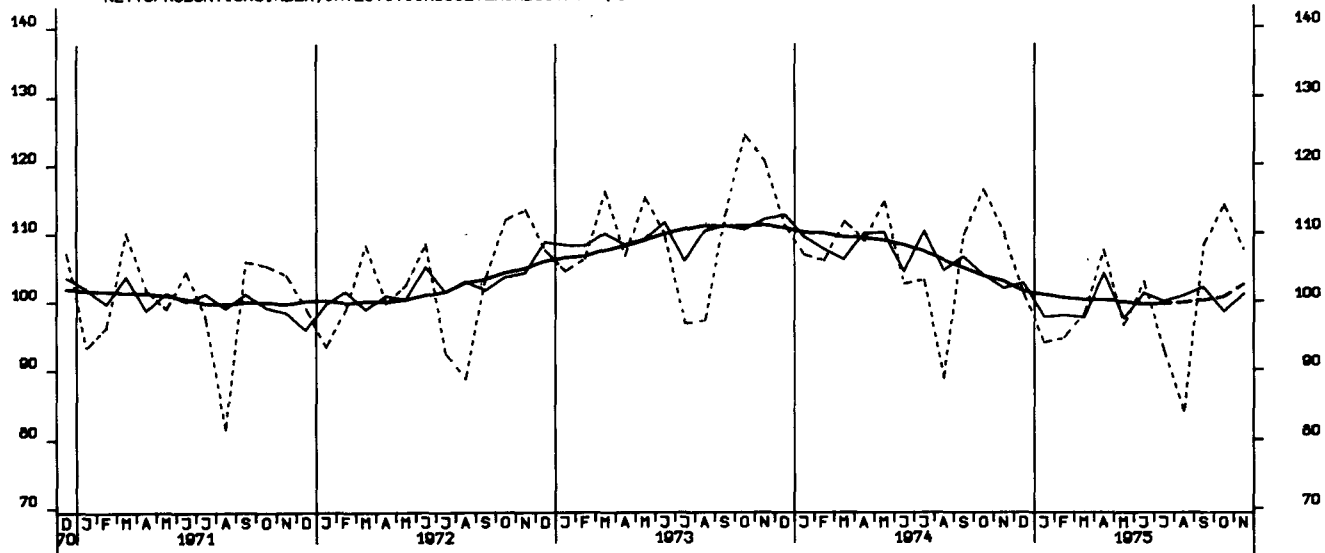

NETTOPRODUKTIONSINDEX, VERBRAUCHSGUETERINDUSTRIEN, 1970-100

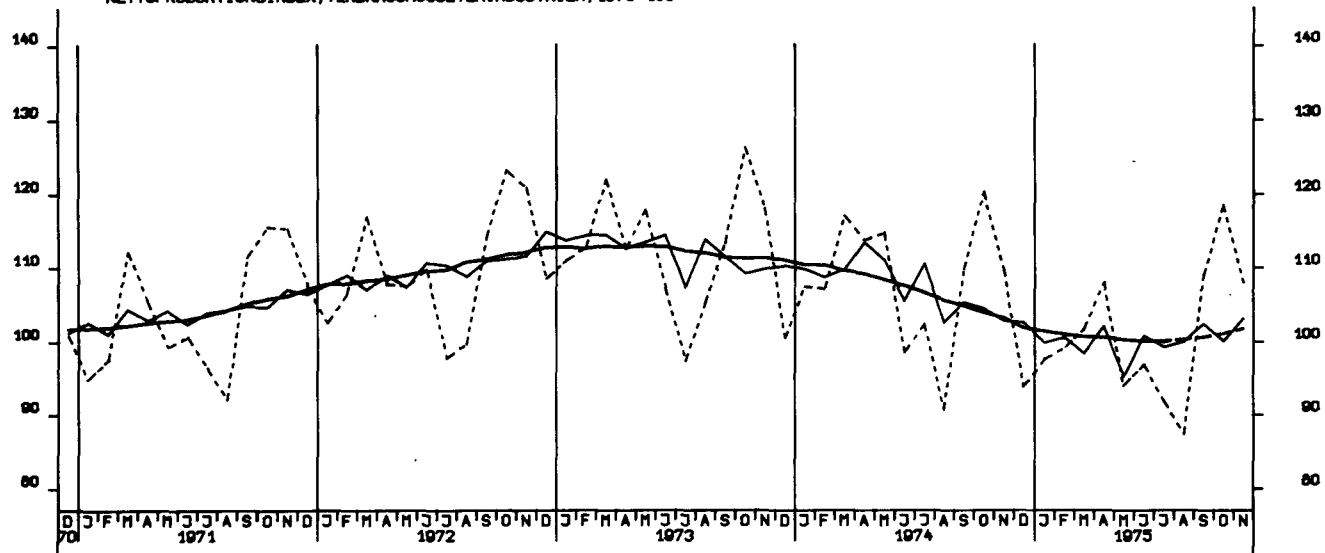

NETTOPRODUKTIONSINDEX, MASCHINENBAU, 1970-100

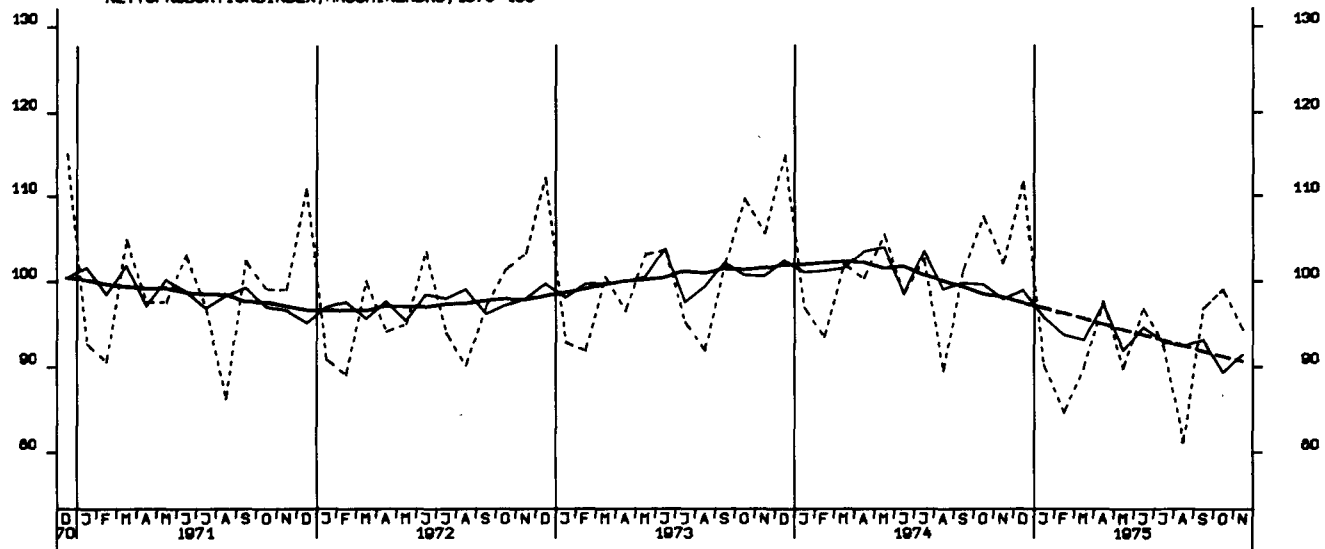

BESCHAEFTIGTE, BAUHAUPTGEWERBE INSGESAMT, 1970 = 100

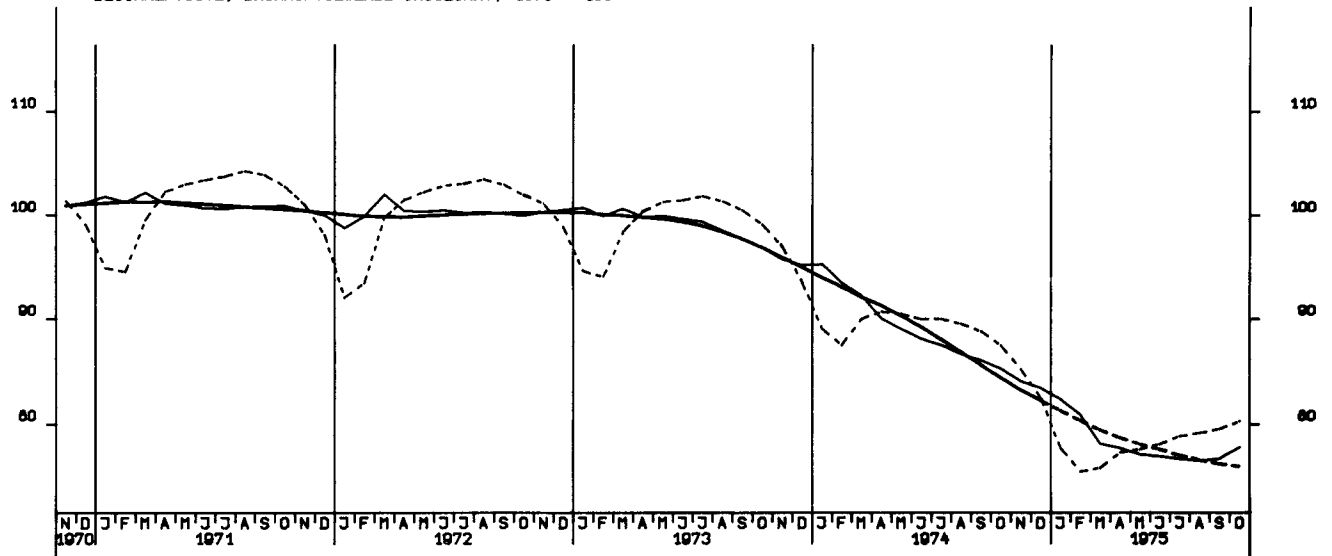

ARBEITSSTUNDEN, BAUHAUPTGEWERBE INSGESAMT, 1970 = 100

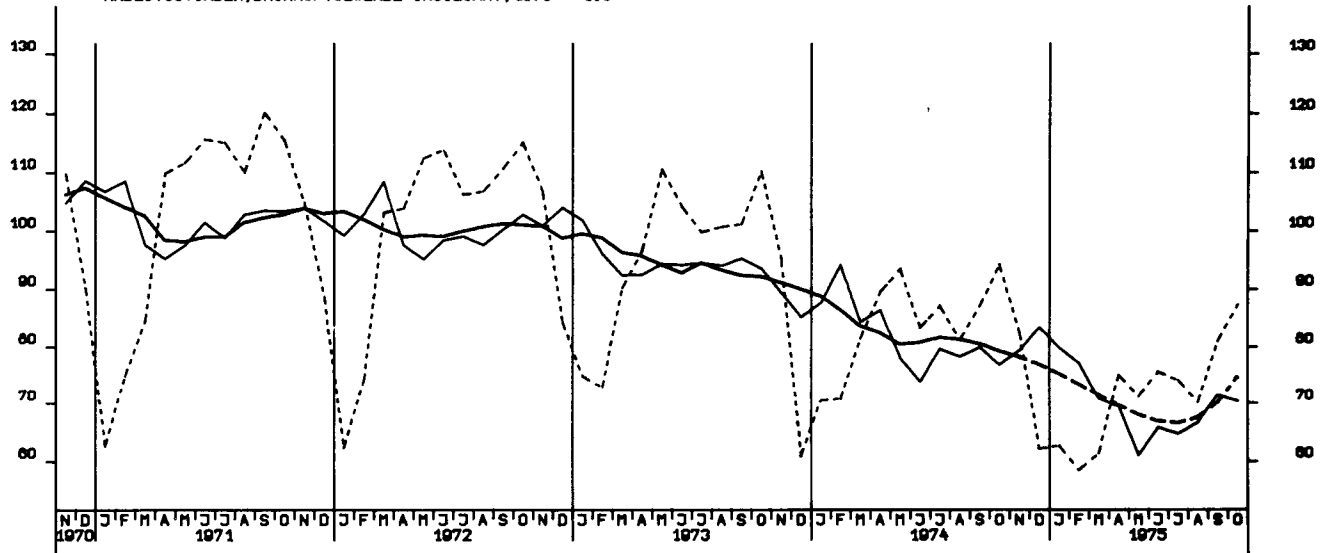

ARBEITSSTUNDEN, WOHNUNGSBAU 1970 = 100

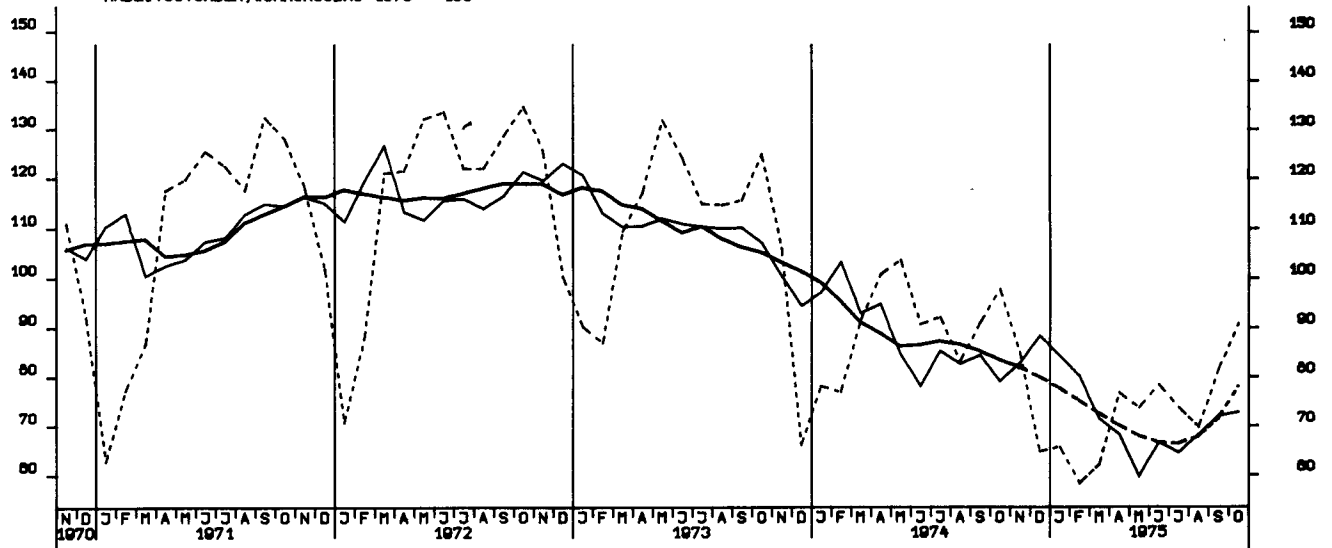

ARBEITSSTUNDEN, GEWERBL. UND INDUSTR. BAU, 1970 = 100



ARBEITSSTUNDEN, DEFFENTL. UND VERKEHRSBAU, 1970 = 100

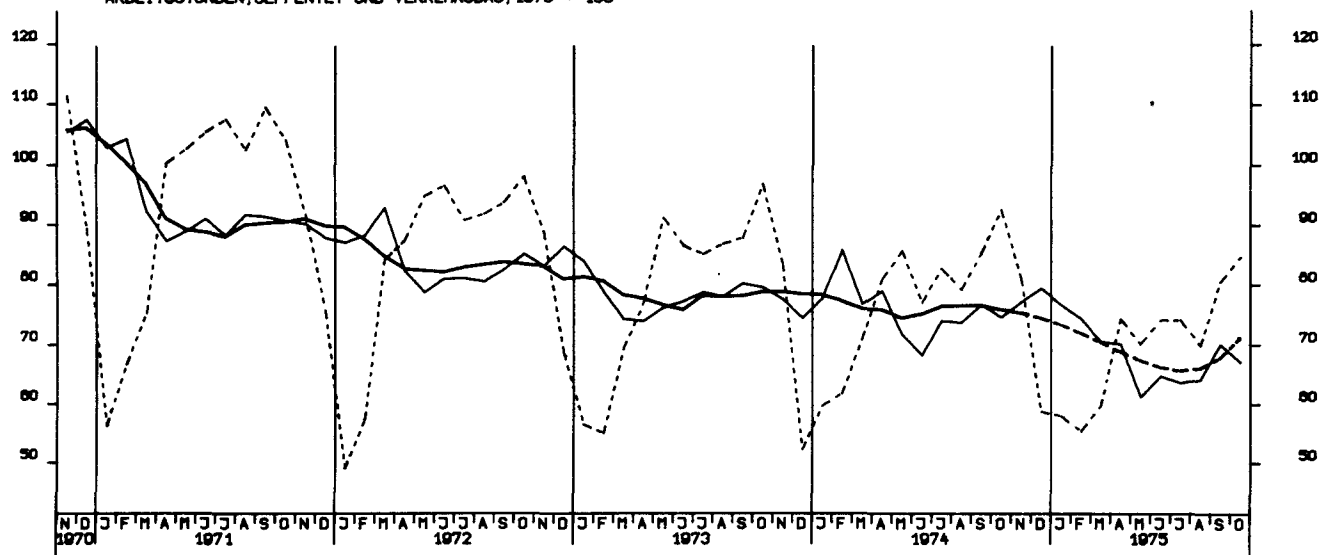

NETTOPRODUKTIONSINDEX, BAUINDUSTRIE/BAUHAUPTGEBERBE, HOCHBAU, 1970-100

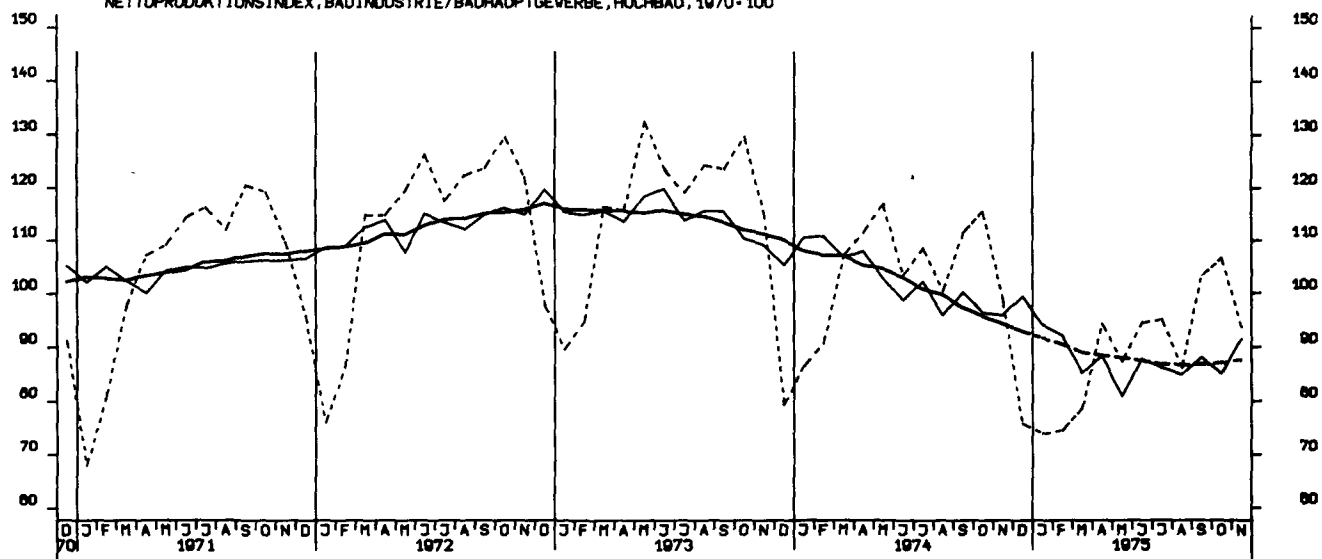

NETTOPRODUKTIONSINDEX, BAUINDUSTRIE/BAUHAUPTGEBERBE, TIEFBAU, 1970-100

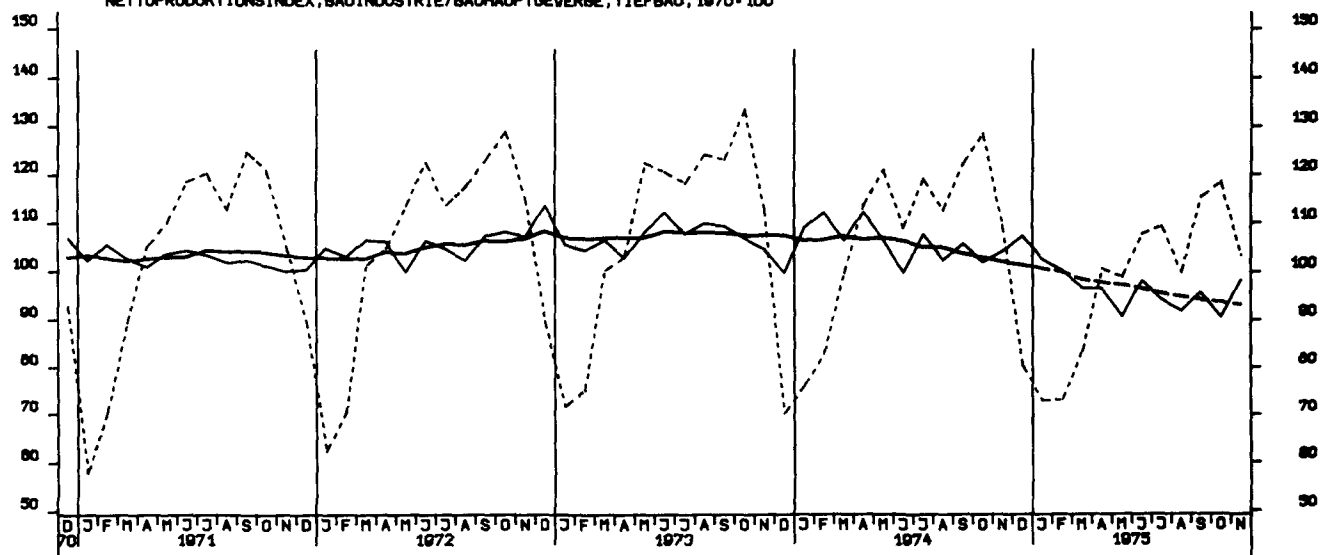

LOEHNE UND GHAELTER JE BESCH.STD.GES.IND.O.ENERGIE U.BAU 1970-100

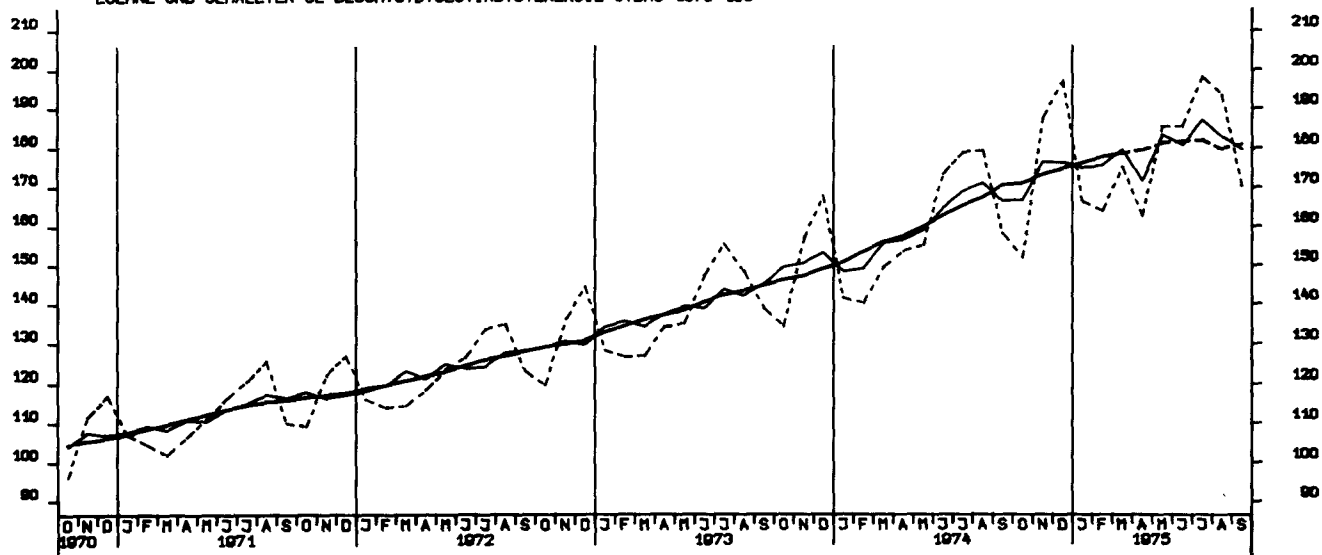

LOEHNE UND GHAELTER JE UMSATZEINHEIT, GES.IND.O.ENERGIE U.BAU 1970-100

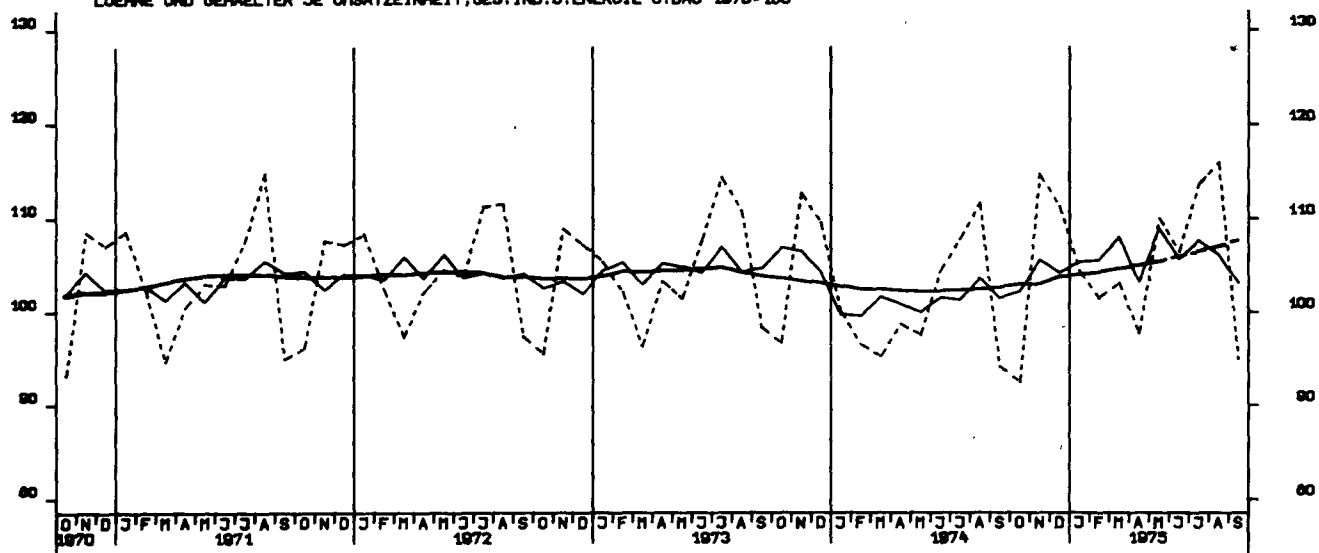

LOEHNE UND GHAELTER JE PRODUKTEINHEIT, GES.IND.O.ENERG U.BAU 1970-100

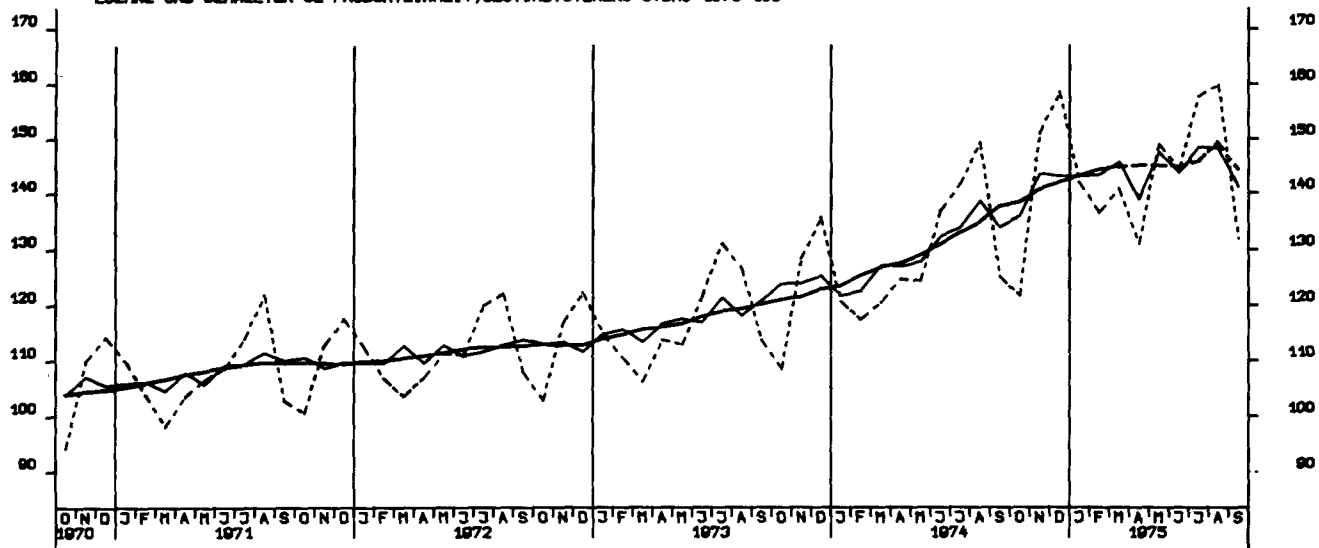

LOEHNE UND GEHALTER JE PRODUKTEINHEIT, GRUNDST. U. PROD. GUETER IND. 1970=100

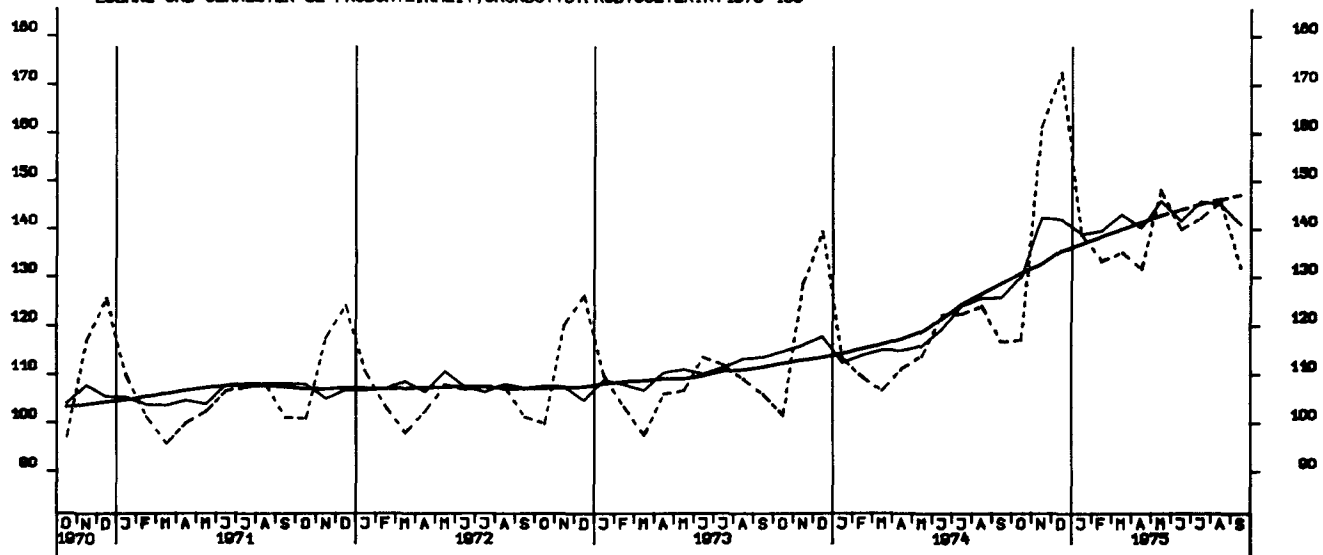

LOEHNE UND GEHALTER JE PRODUKTEINHEIT, INVESTITIONSGUETER IND., 1970=100

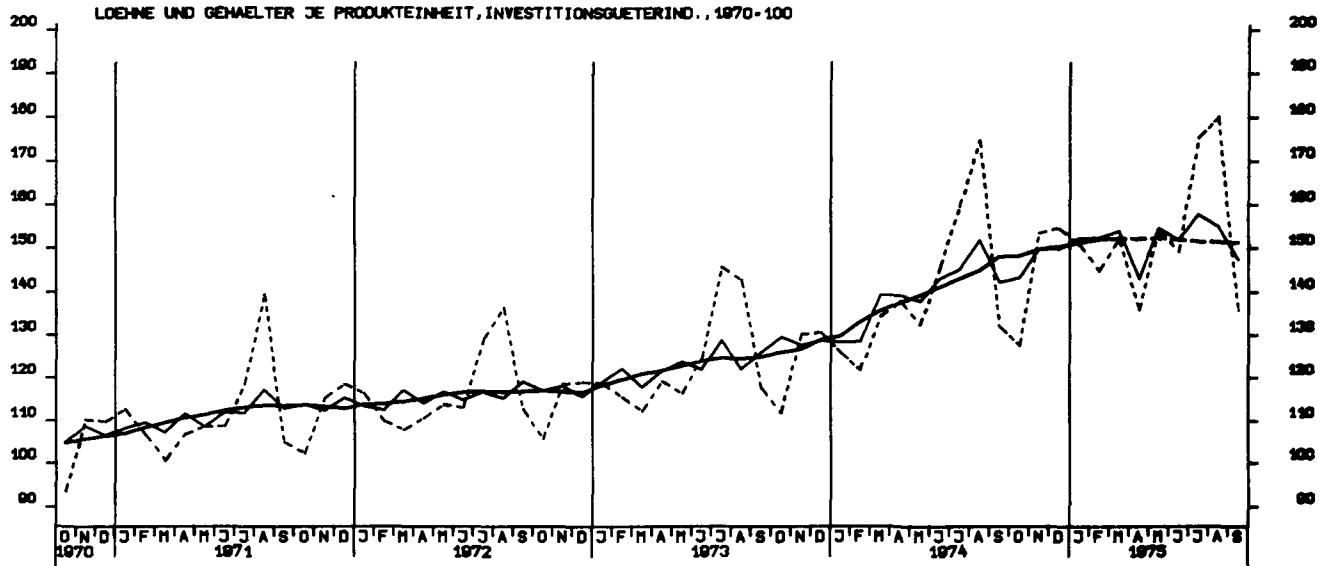

LOEHNE UND GEHALTER JE PRODUKTEINHEIT, VERBRAUCHSGUETER IND. 1970=100

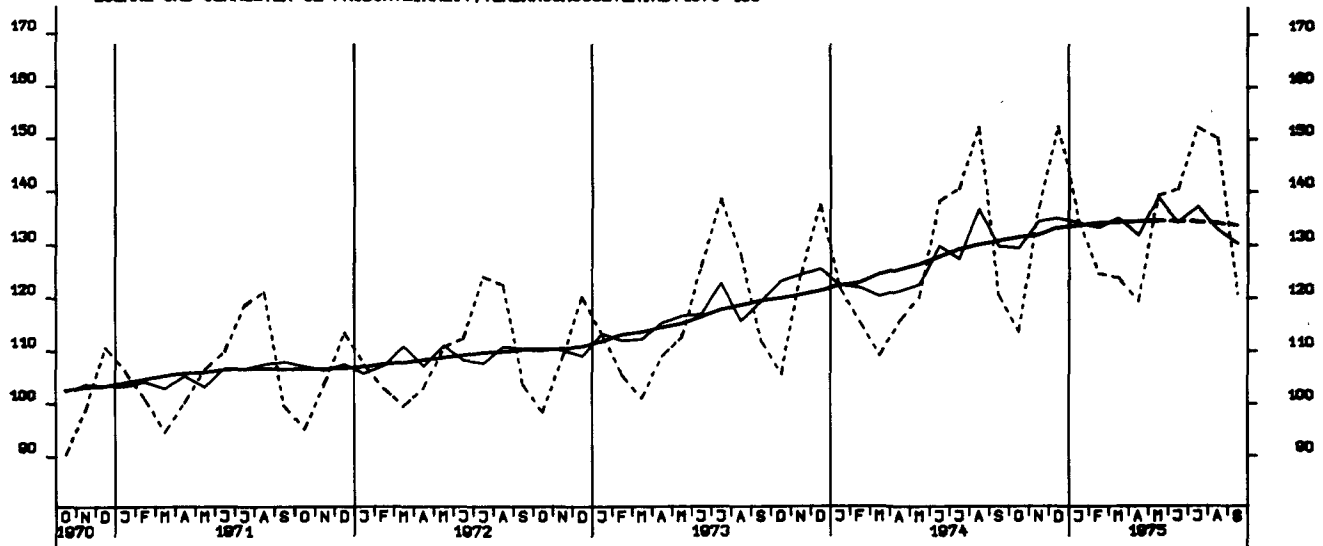

AUFTRAGSEINGANG (VERTINDEX), VERARB. INDUSTRIE (O.NUG), INSG., 1970 = 100

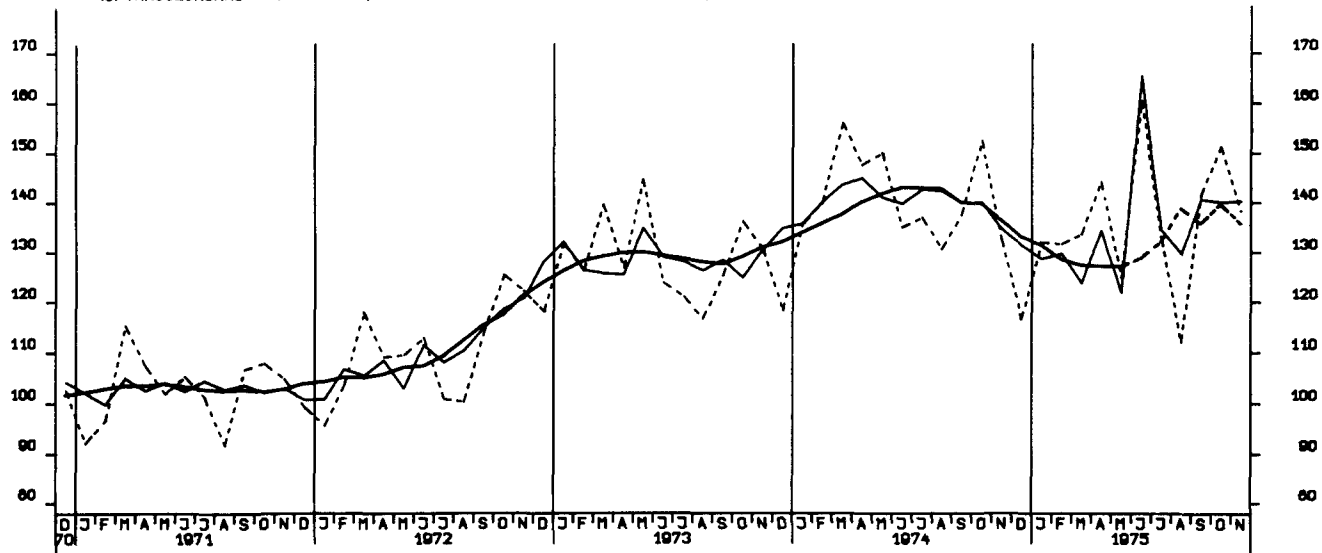

AUFTRAGSEINGANG (VERTINDEX), VERARB. INDUSTRIE (O.NUG), INLAND, 1970 = 100

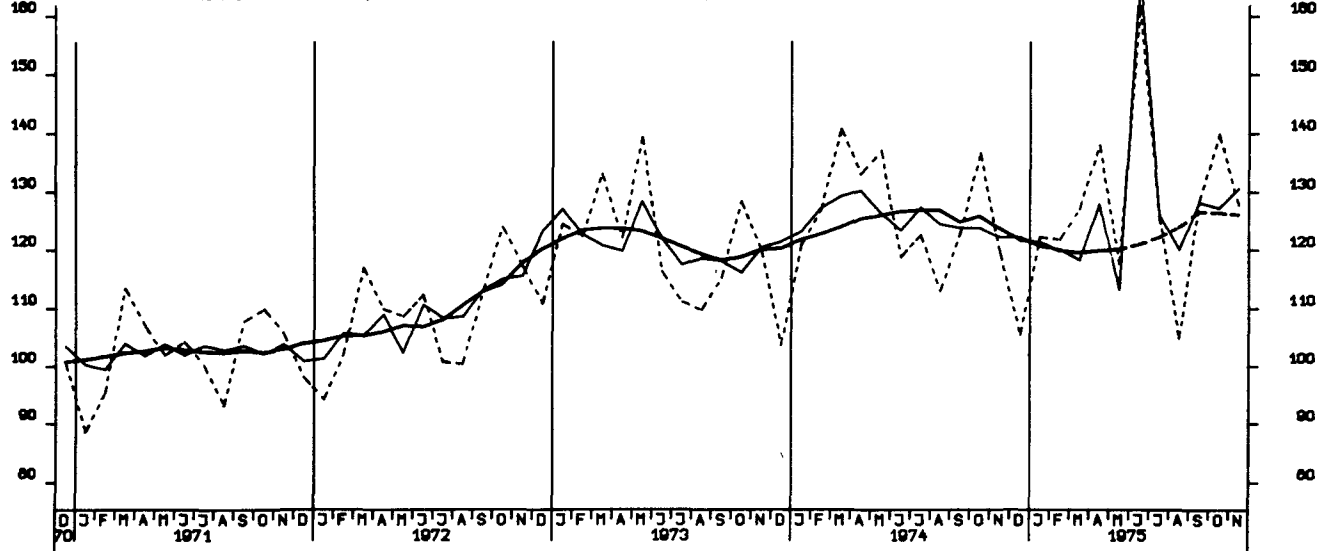

AUFTRAGSEINGANG (VERTINDEX), VERARB. INDUSTRIE (O.NUG), AUSLAND, 1970 = 100

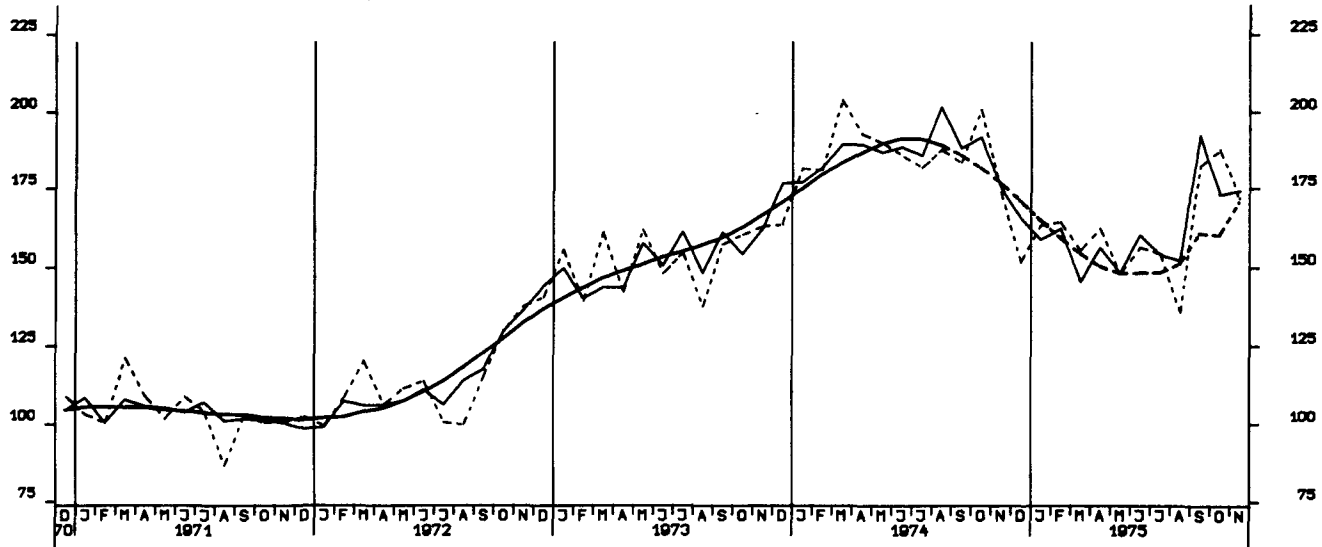

AUFTRAGSEINGANG (VERTINDEX), GRUNDST.-U.PROD.GUETERIND., INSG., 1970 = 100

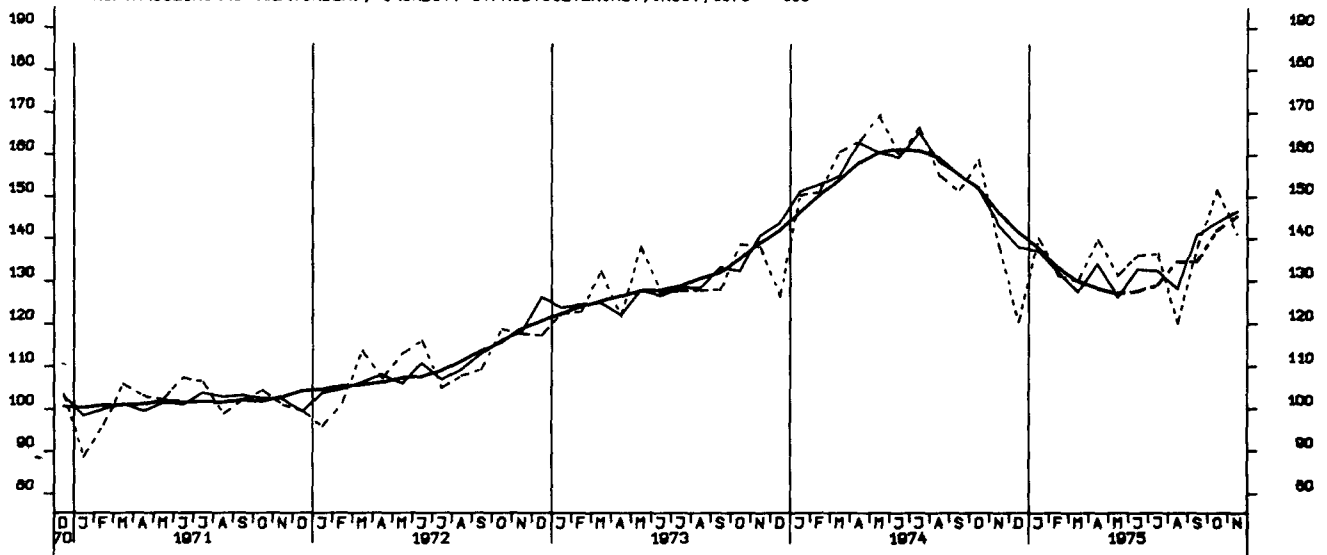

AUFTRAGSEINGANG (VERTINDEX), INVESTITIONSGUETERIND., INSGESAMT, 1970 = 100

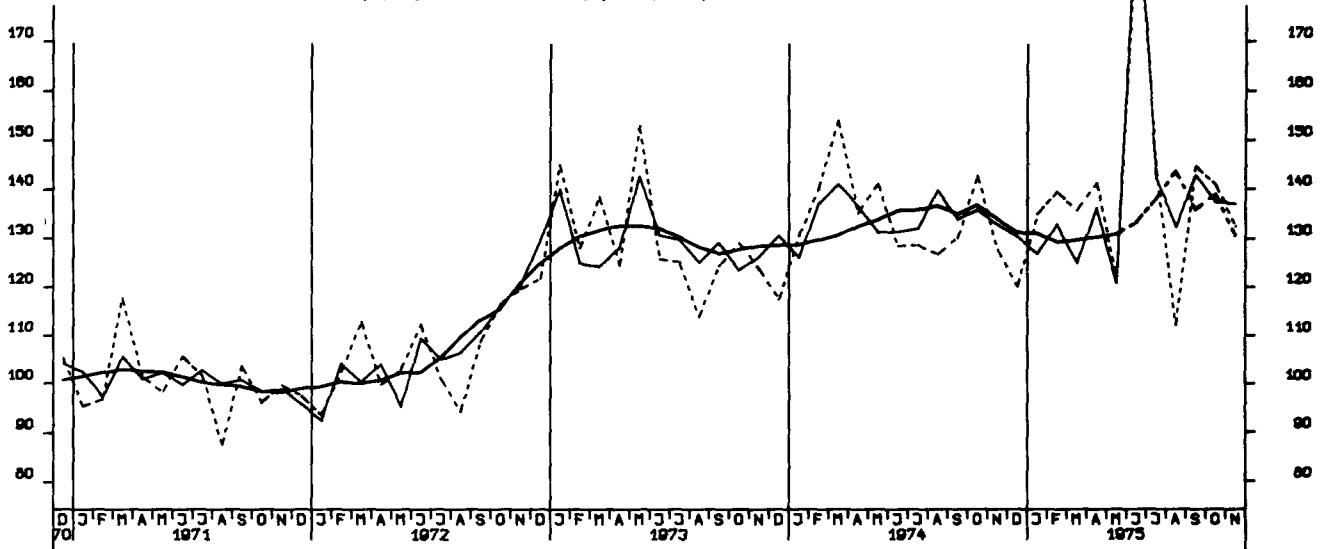

AUFTRAGSEINGANG (VERTINDEX), VERBRAUCHSGUETERIND., INSGESAMT, 1970 = 100

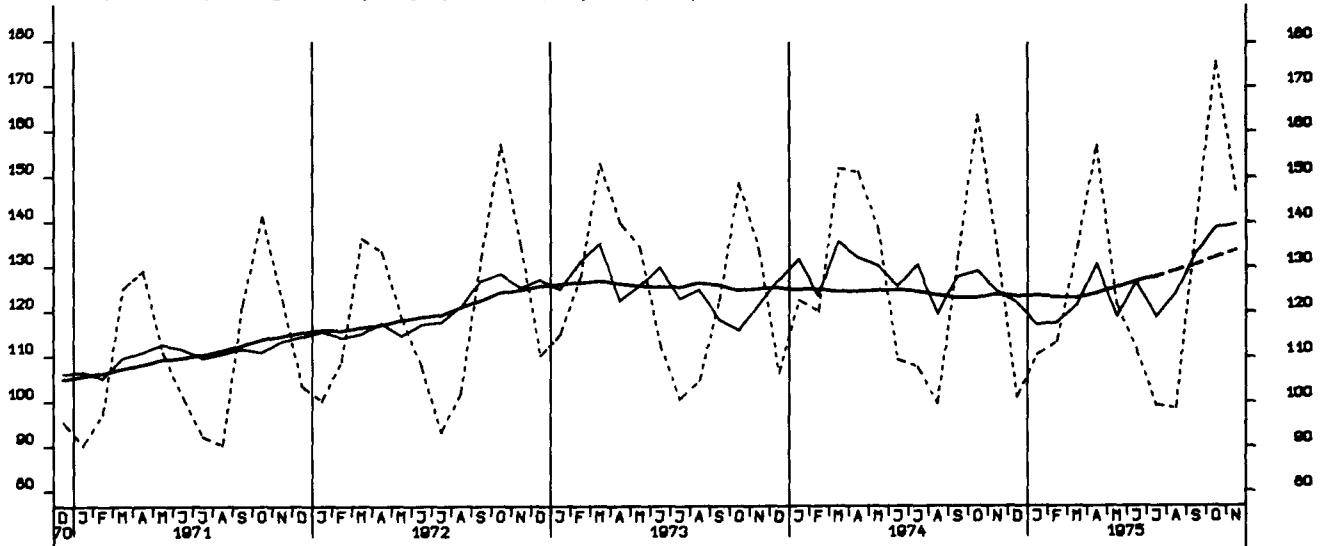

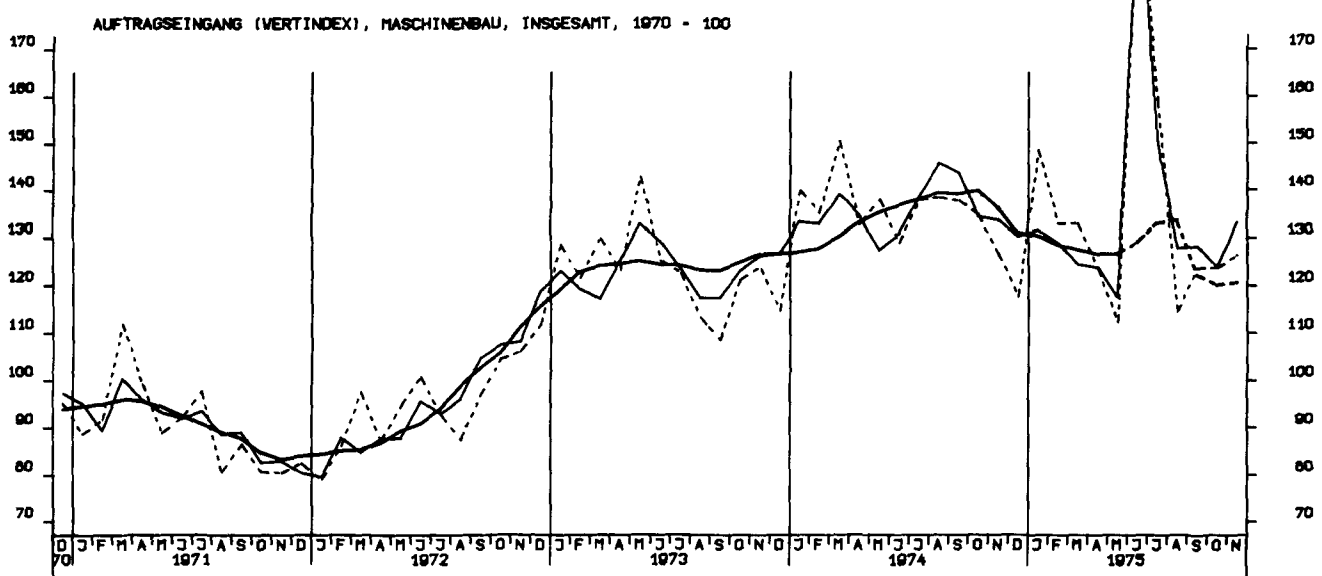
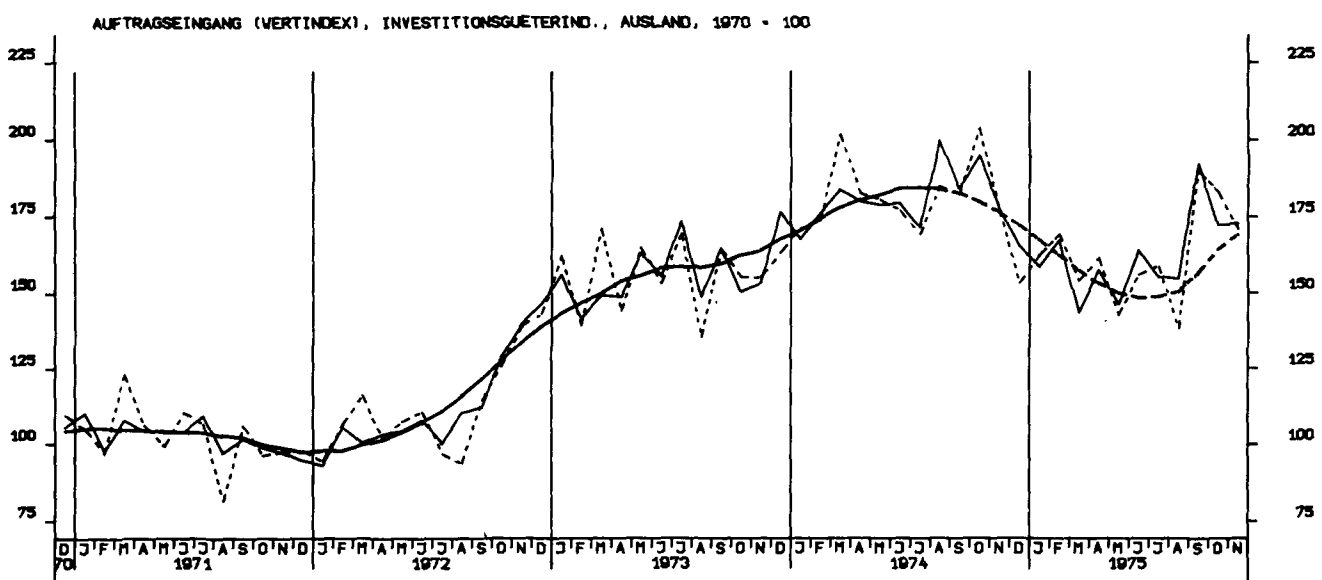
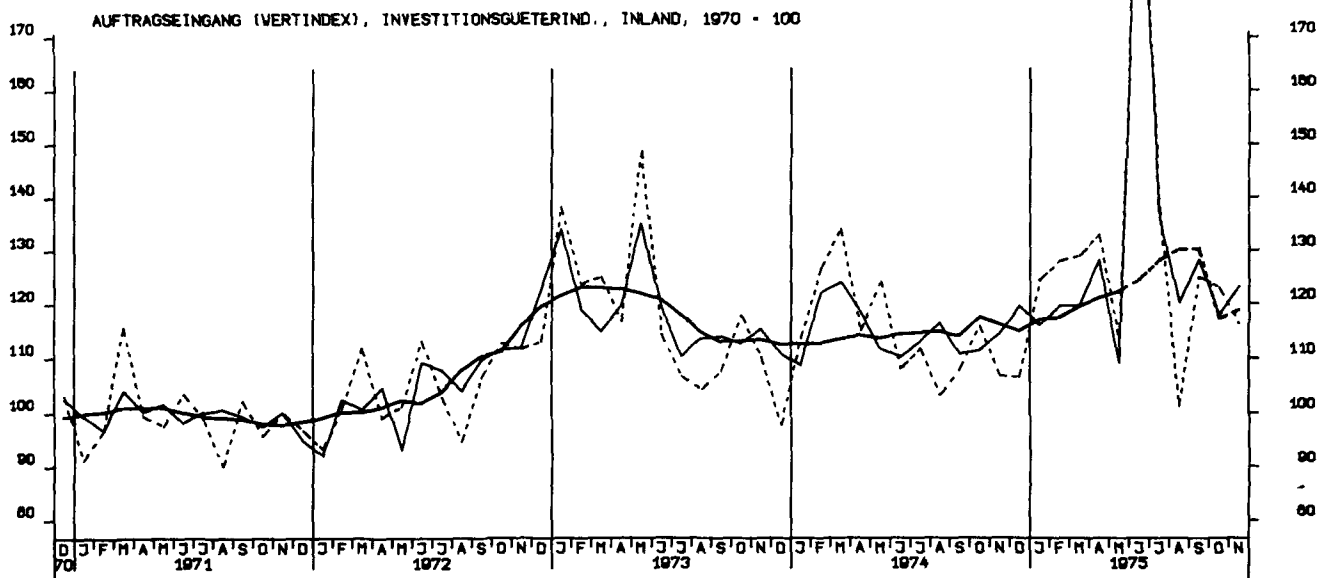

AUFTRAGSEINGANG (VOLUMENIND.), VERARB. INDUSTRIE (O.NUG), INSG. 1970 - 100

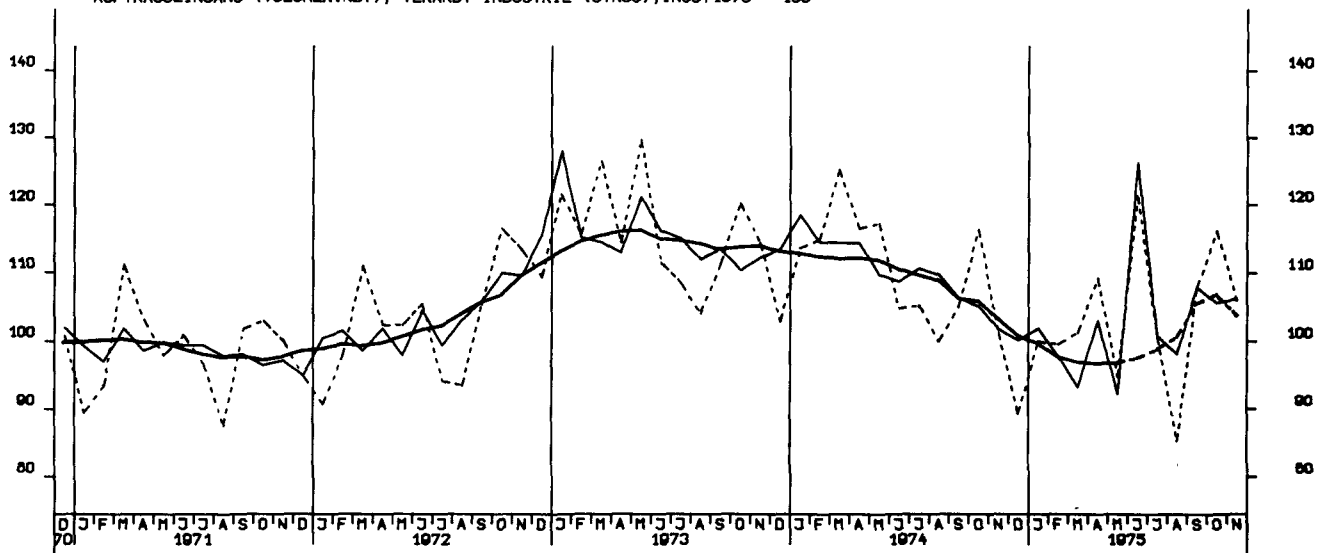

AUFTRAGSEINGANG (VOLUMENIND.), VERARB. INDUSTRIE (O.NUG), INL., 1970 - 100

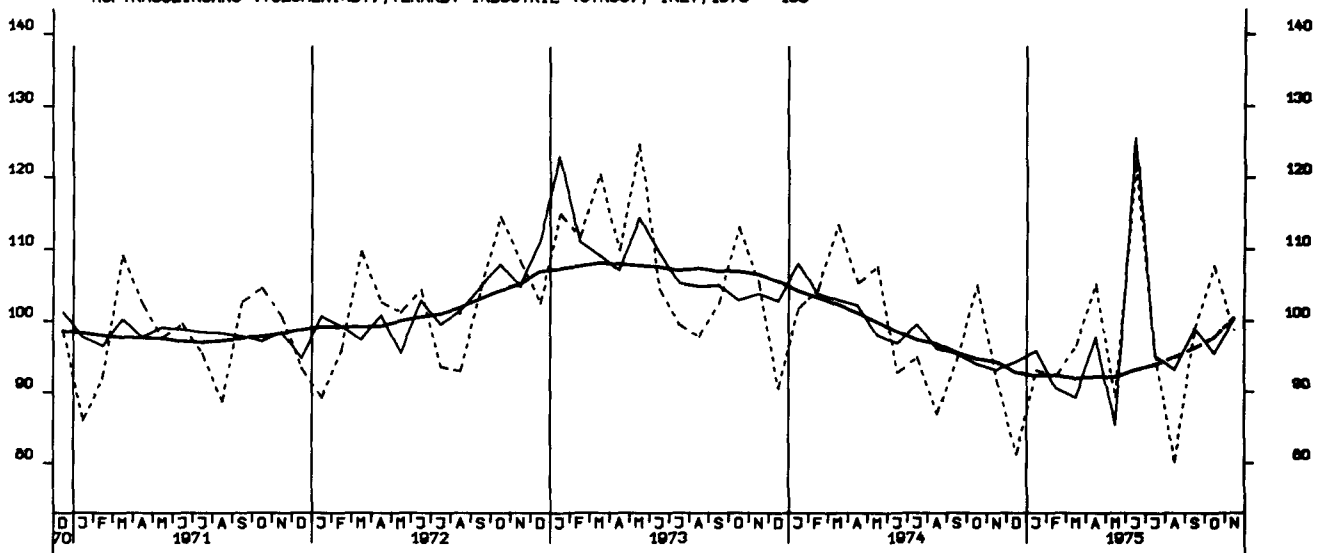

AUFTRAGSEINGANG (VOLUMENIND.), VERARB. INDUSTRIE (O.NUG), AUSL., 1970 - 100

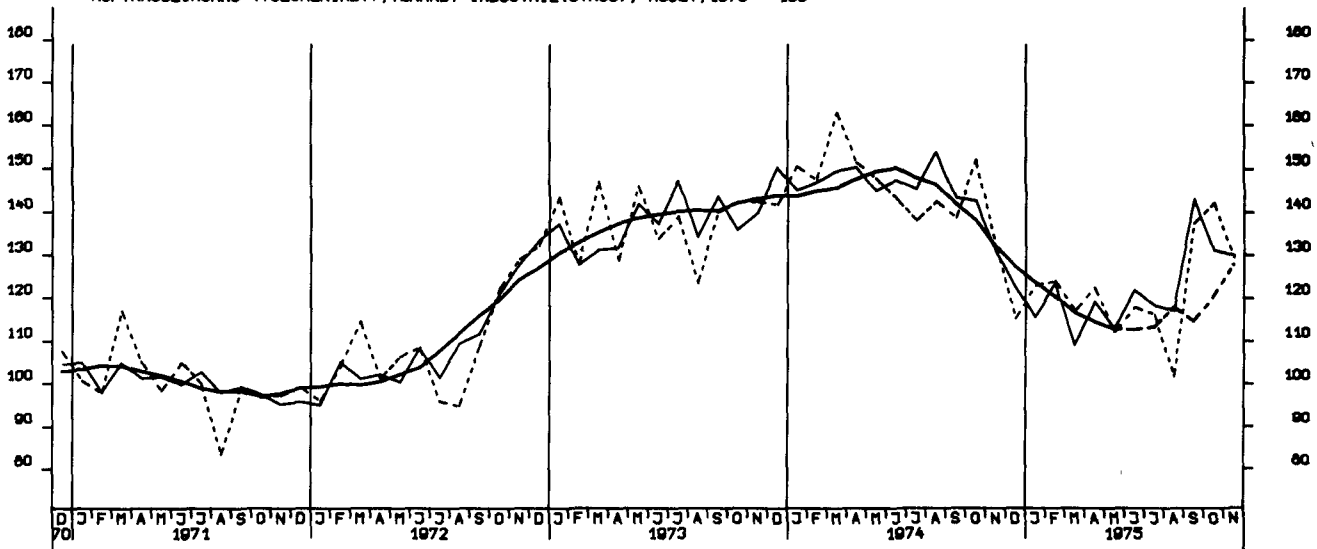

AUFTRAGSEINGANG (VOLUMENIND.), GRUNDST.-U. PROD. GUETERIND., INSG. 1970 = 100

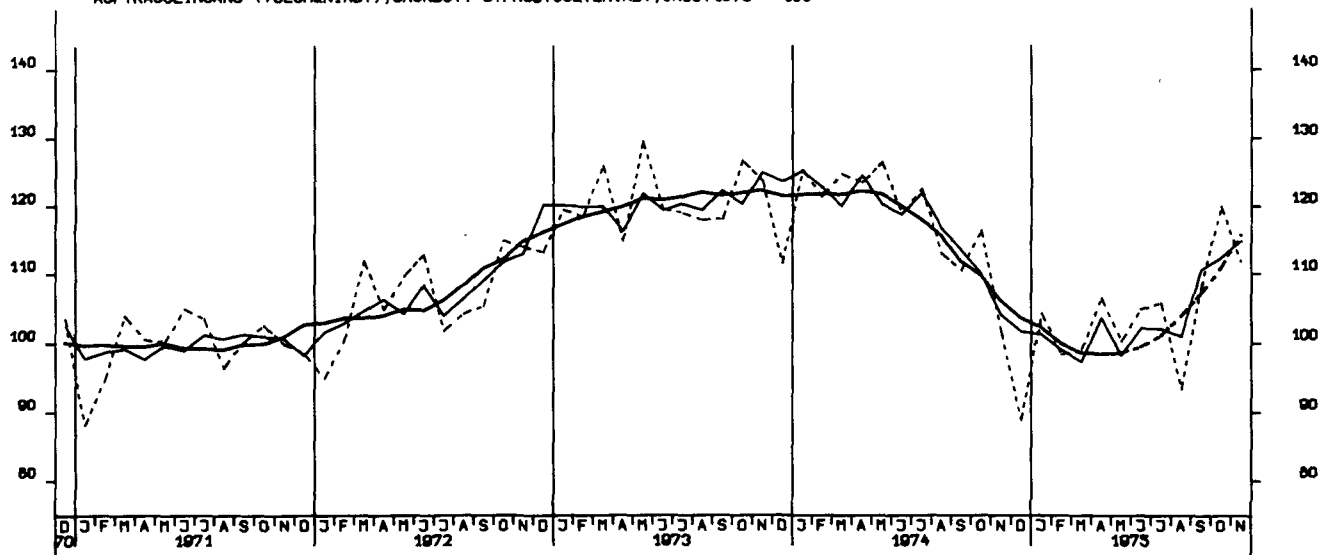

AUFTRAGSEINGANG (VOLUMENIND.), INVESTITIONSGUETERIND., INSG., 1970 = 100

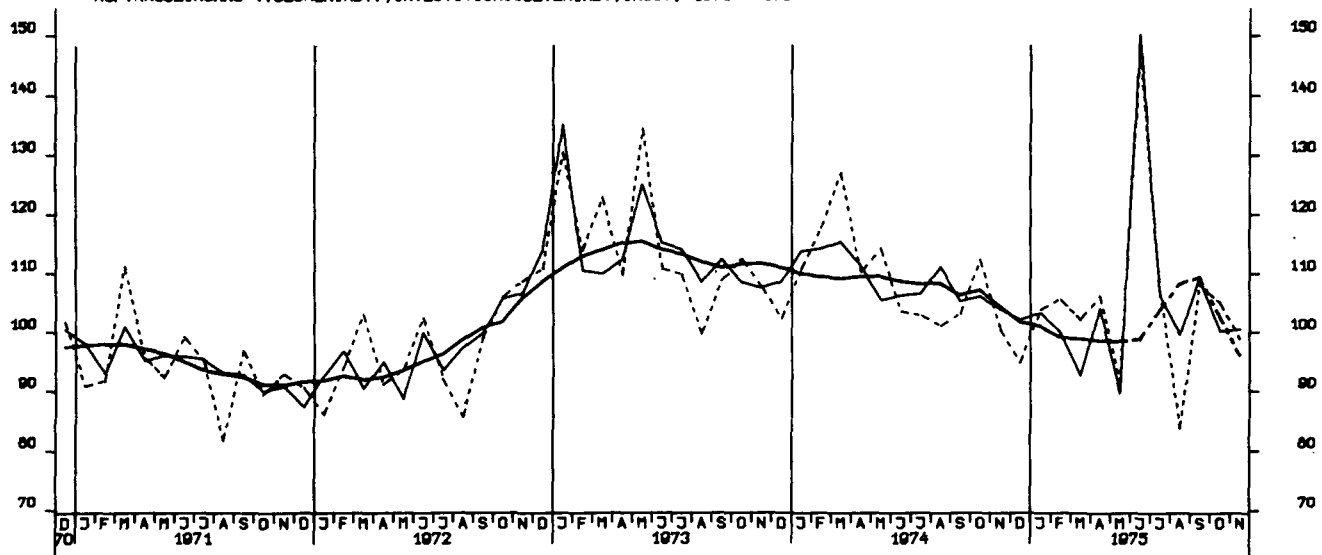

AUFTRAGSEINGANG (VOLUMENIND.), VERBRAUCHSGUETERIND., INSG., 1970 = 100

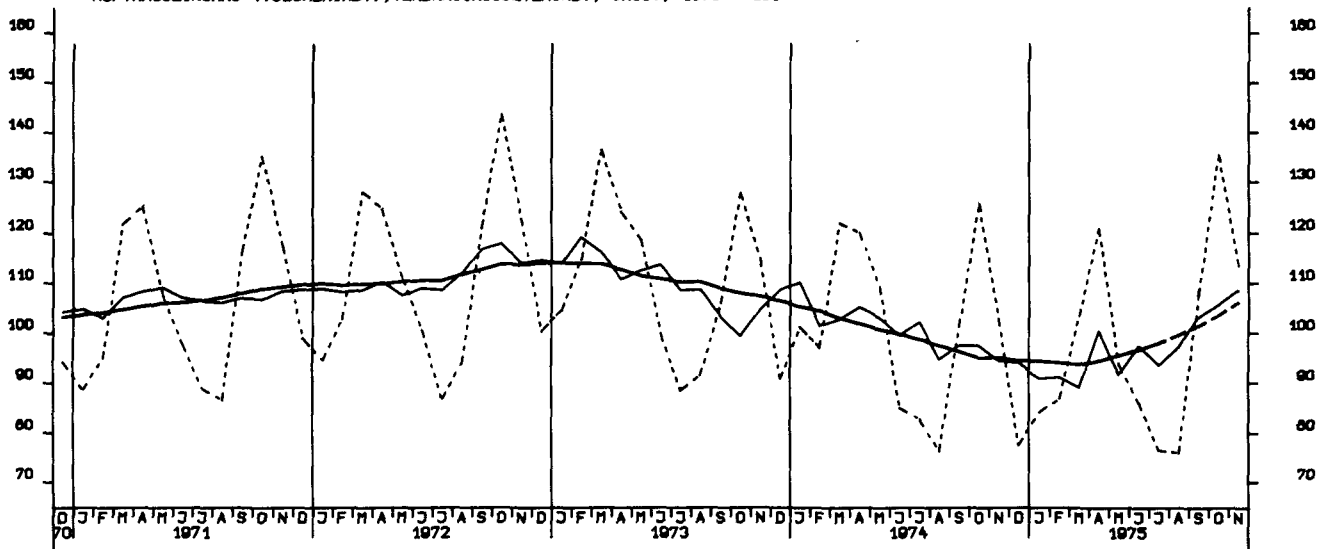

AUFTRAGSEINGANG (VOLUMENIND.), INVESTITIONSGÜTERIND., INLAND, 1970 = 100

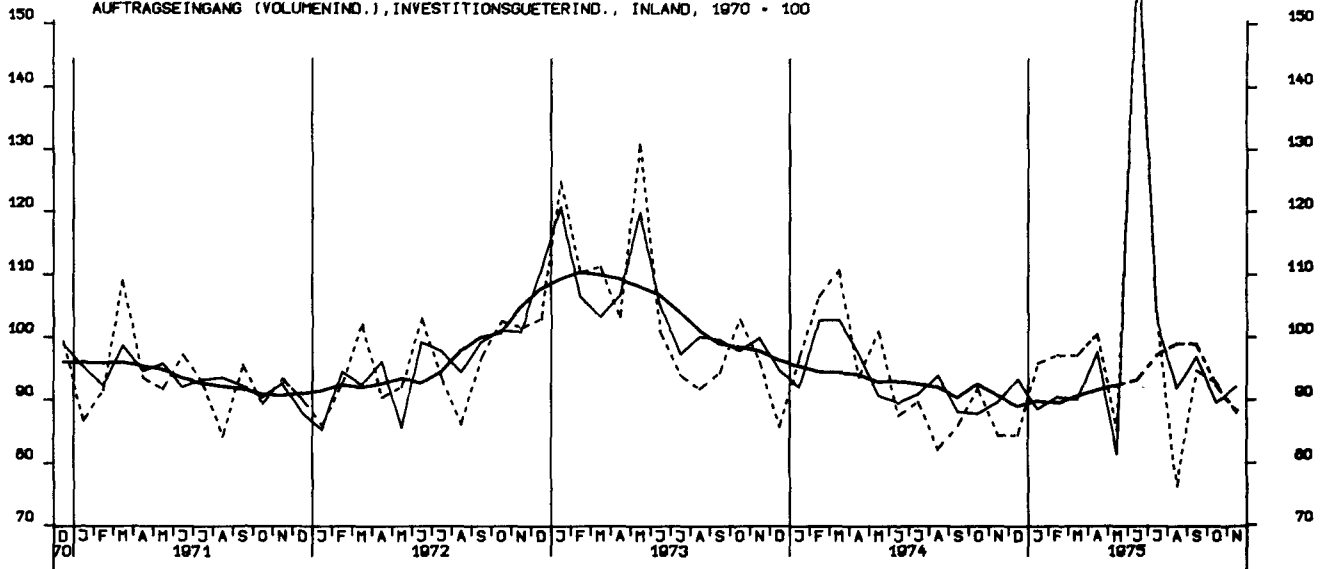

AUFTRAGSEINGANG (VOLUMENIND.), INVESTITIONSGÜTERIND., AUSLAND, 1970 = 100

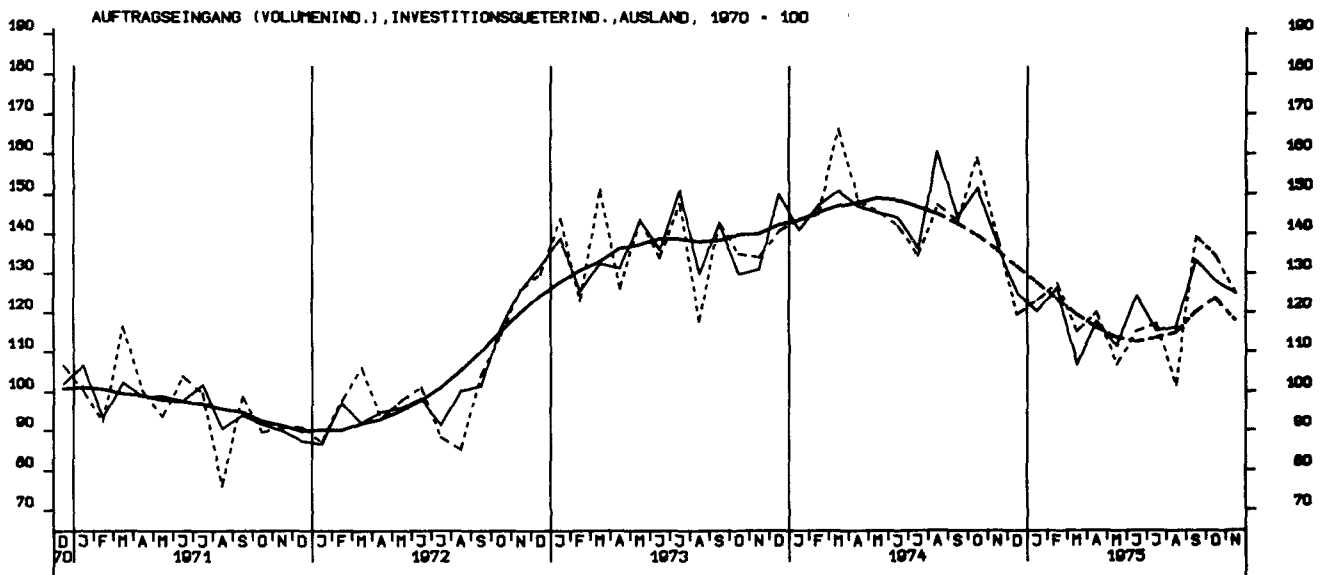

AUFTRAGSEINGANG (VOLUMENIND.), MASCHINENBAU, INSGESAMT, 1970 = 100

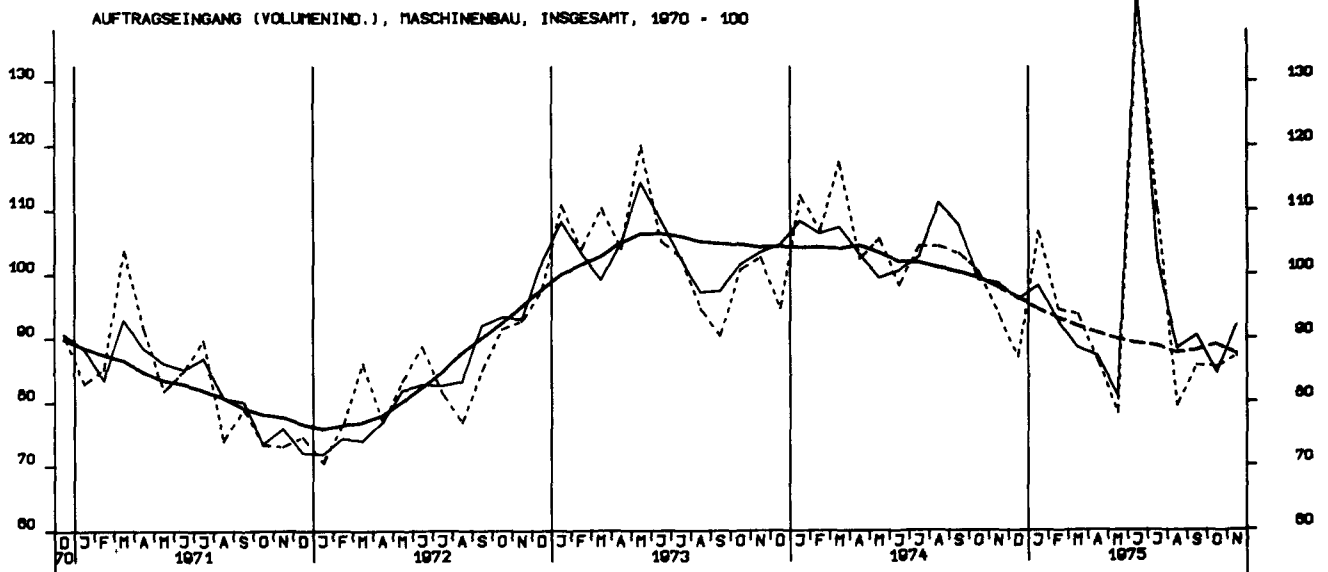

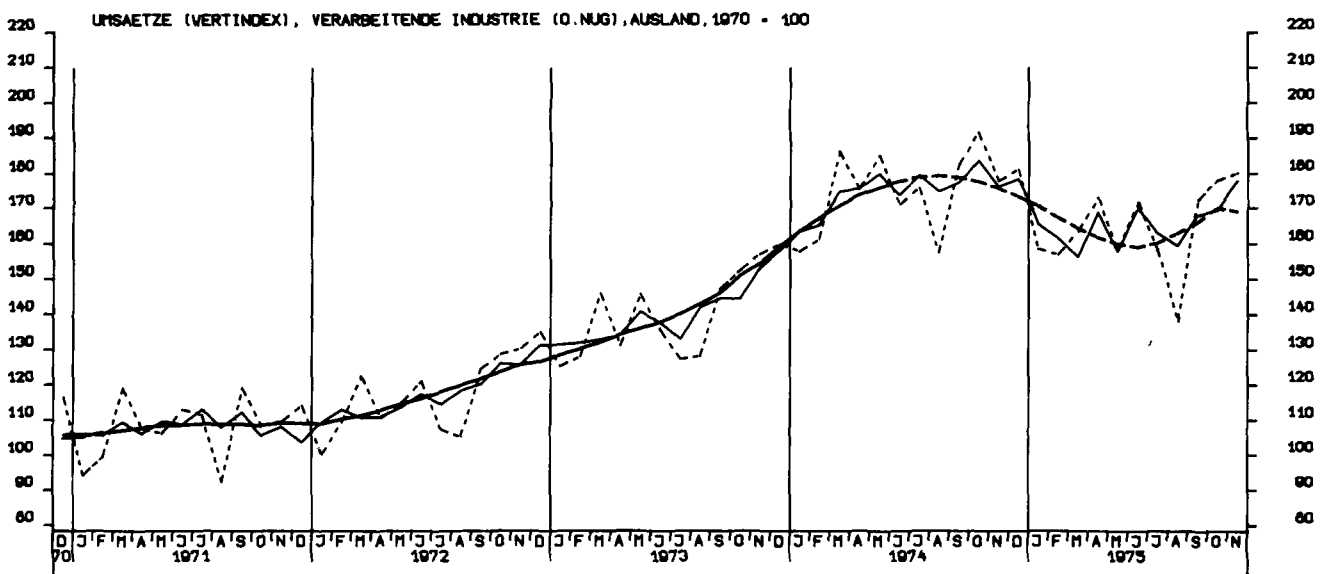
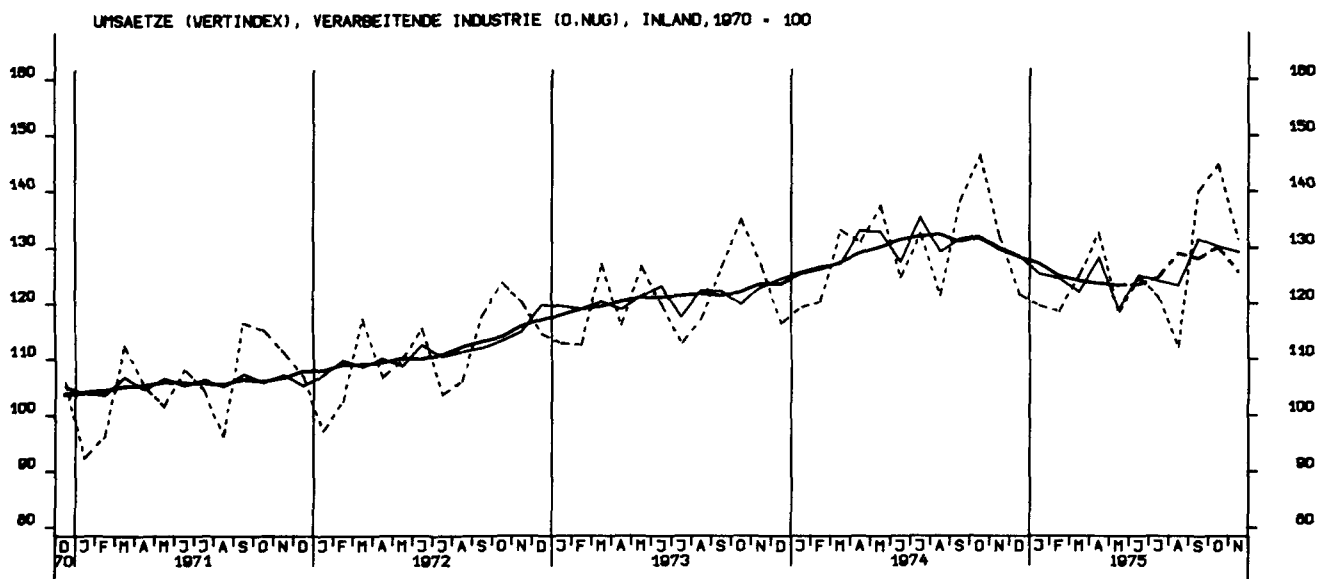
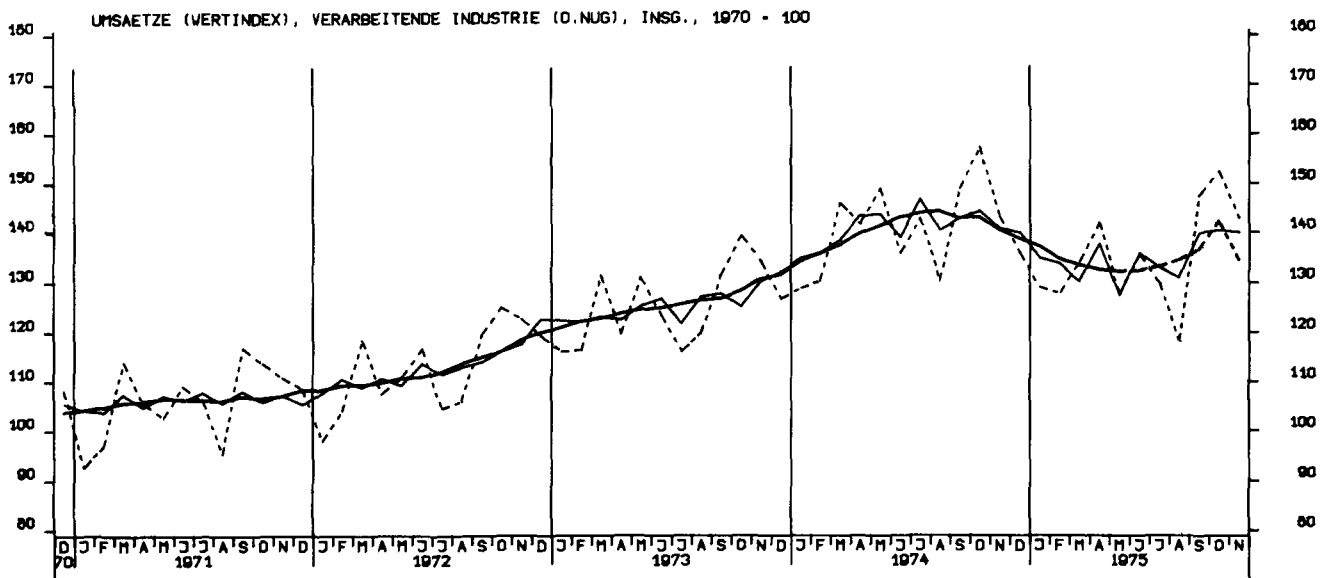

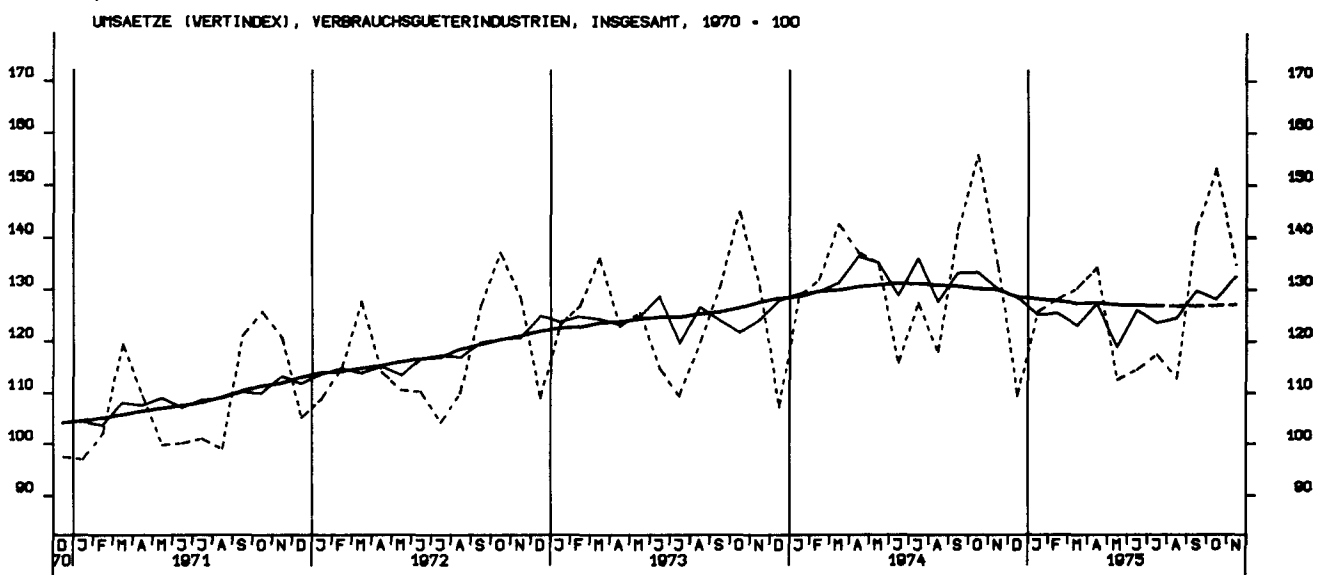
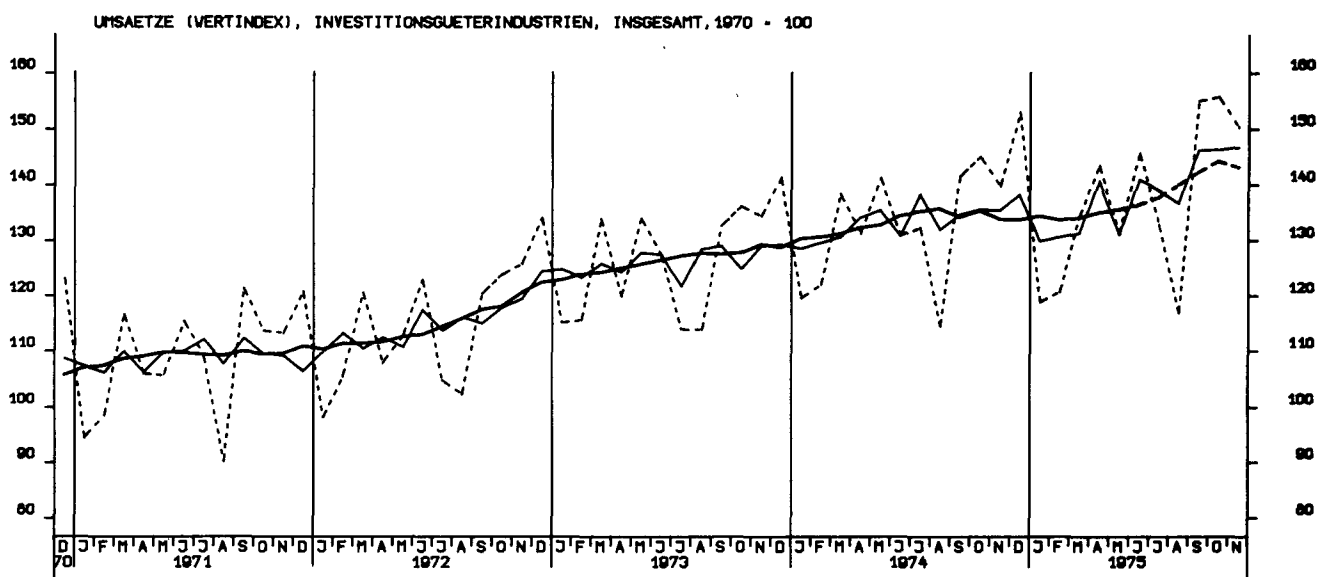
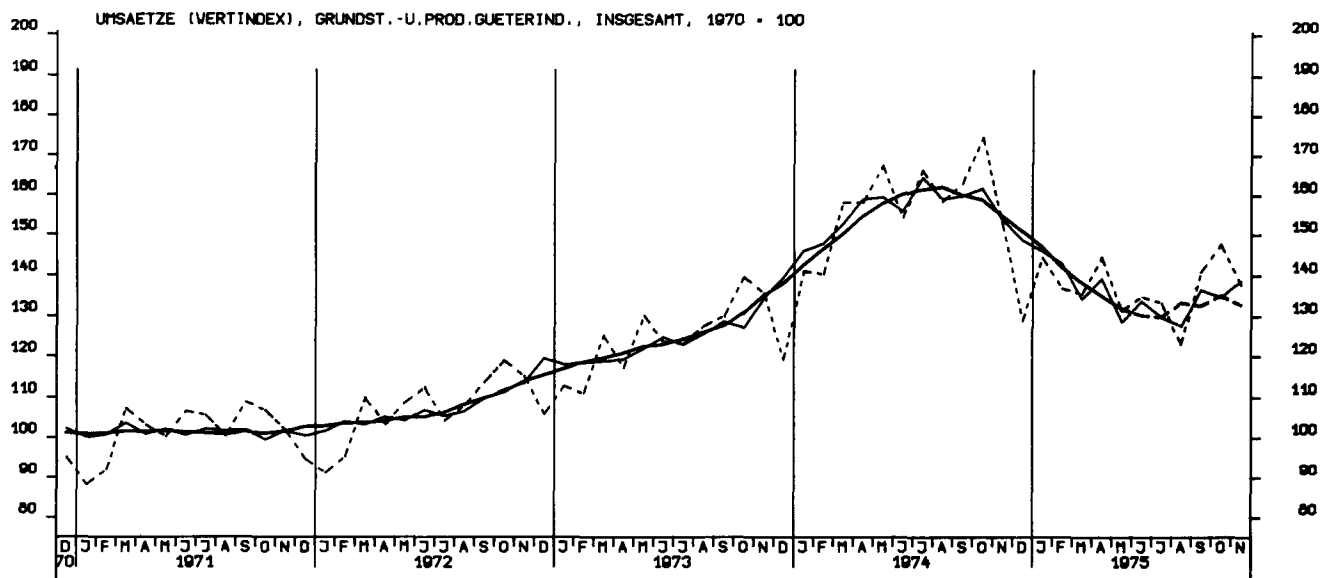

UMSAETZE (VERTINDEX), INVESTITIONSGUETERINDUSTRIEN, INLAND, 1970 = 100

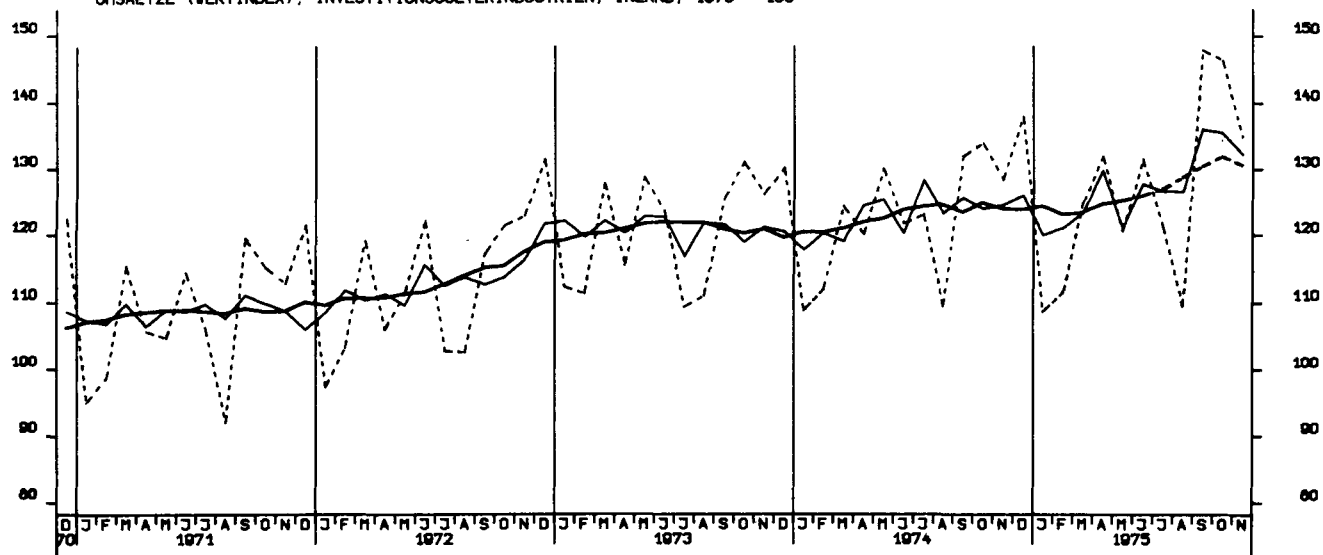

UMSAETZE (VERTINDEX), INVESTITIONSGUETERINDUSTRIEN, AUSLAND, 1970 = 100

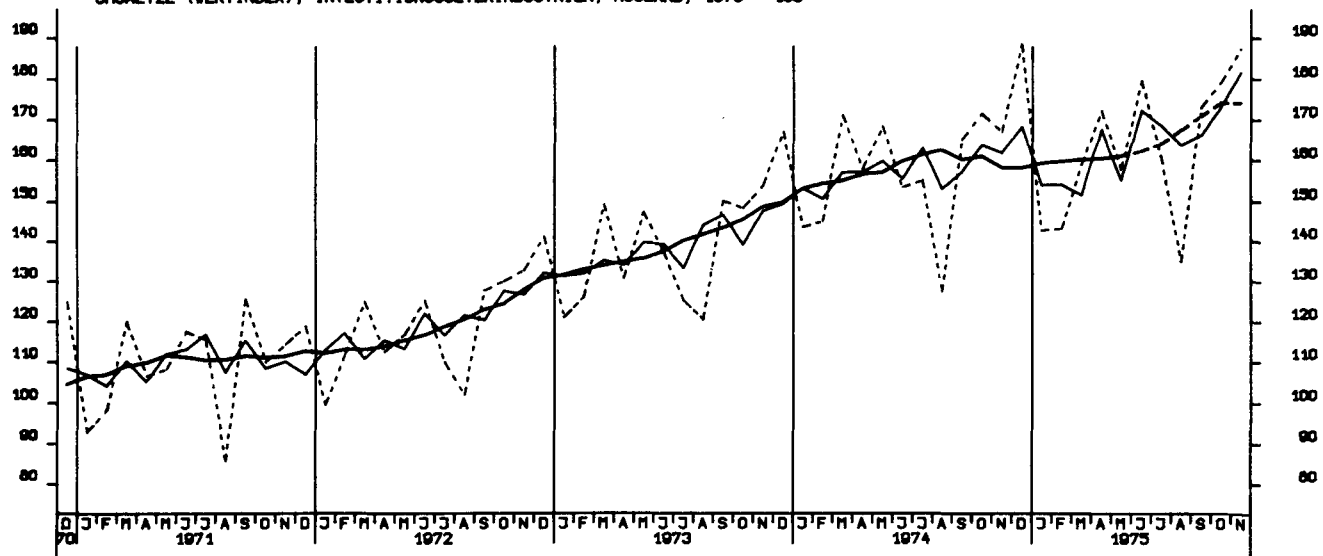

UMSAETZE (VERTINDEX), MASCHINENBAU, INSGESAMT, 1970 = 100

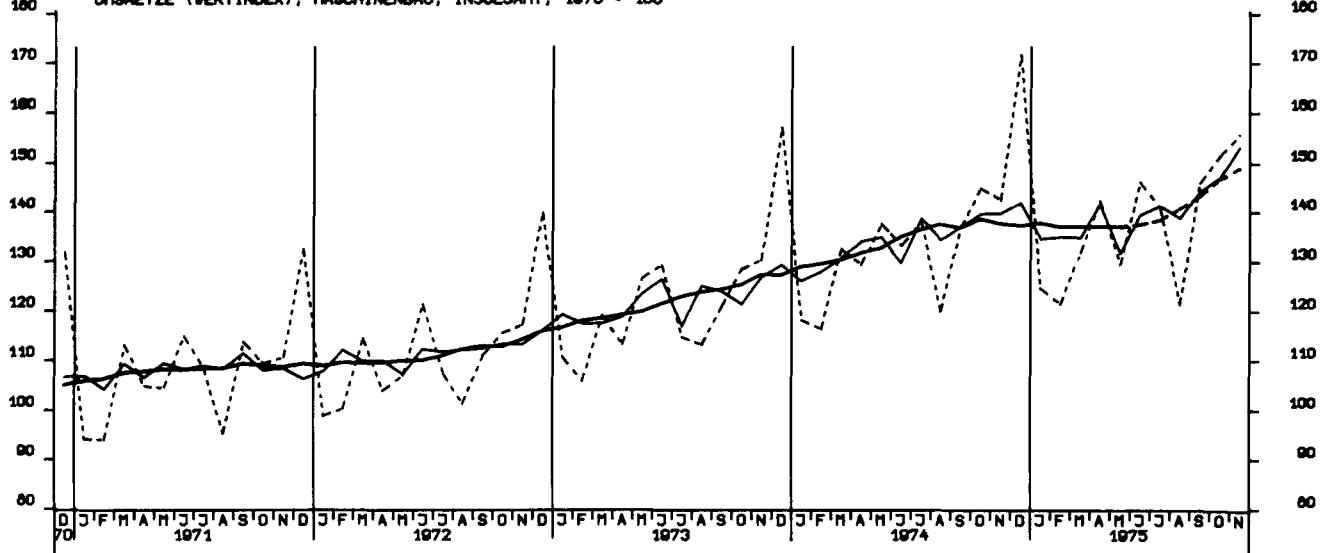

UMSAETZE (VOLUMENINDEX), VERARB. INDUSTRIE (O.NUG), INSGESAMT, 1970 - 100

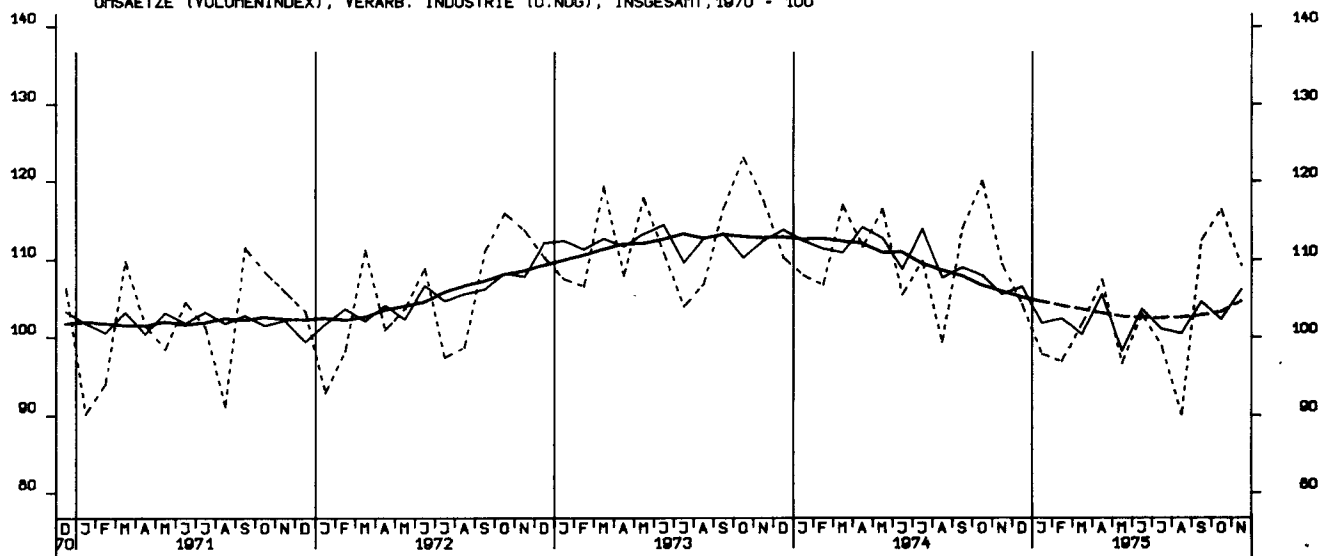

UMSAETZE (VOLUMENINDEX), VERARB. INDUSTRIE (O.NUG), INLAND, 1970 - 100

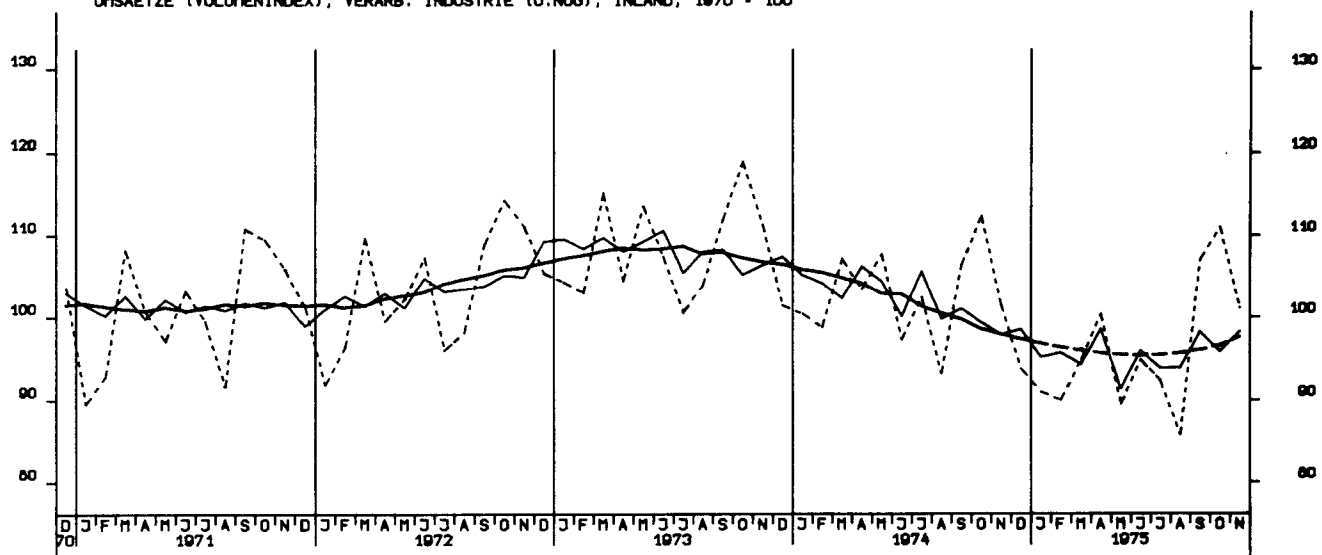

UMSAETZE (VOLUMENINDEX), VERARB. INDUSTRIE (O.NUG), AUSLAND, 1970 - 100

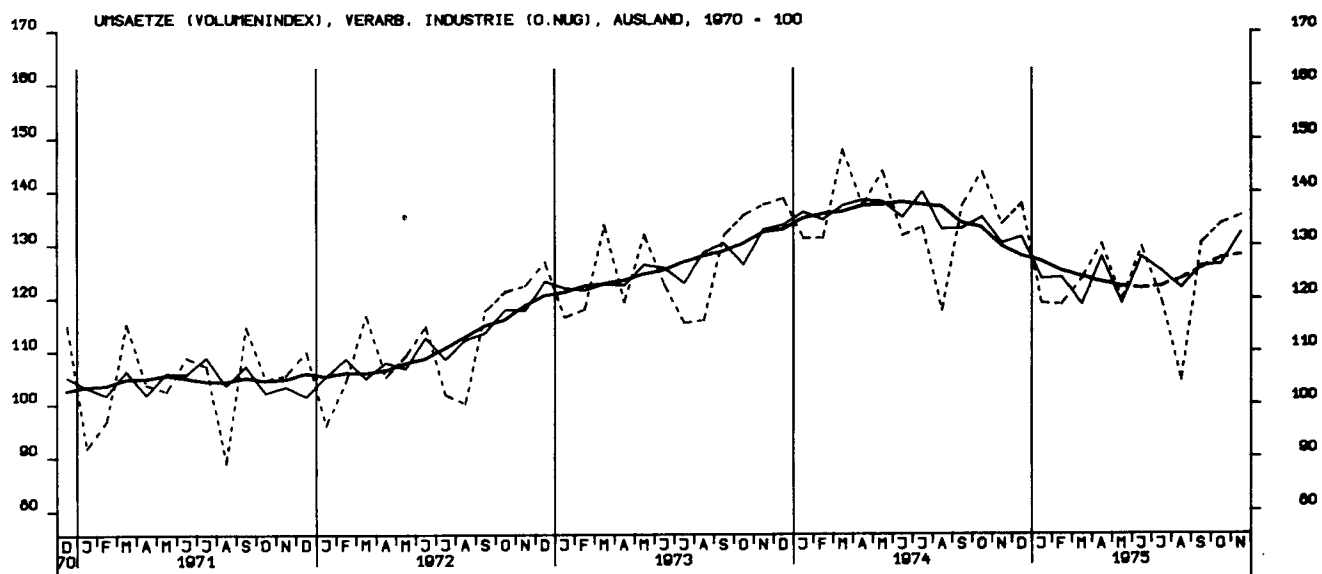

UMSAETZE (VOLUMENINDEX), GRUNDST.-U.PROD.GUETERIND. INSGESAMT, 1970 = 100

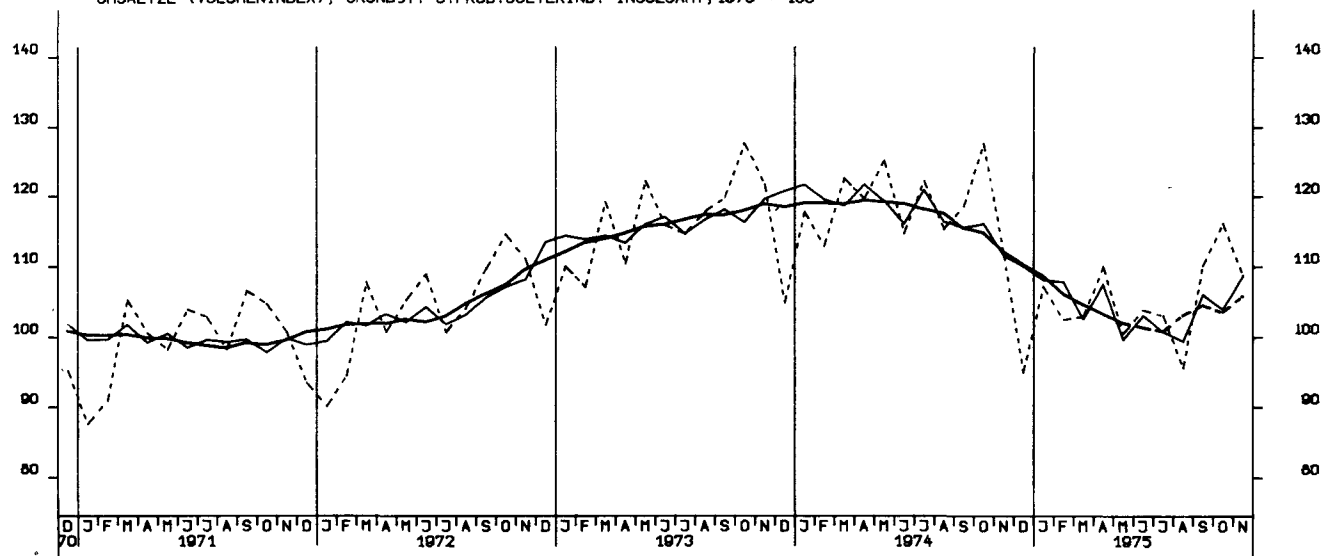

UMSAETZE (VOLUMENINDEX), INVESTITIONSGUETERIND., INSGESAMT, 1970 = 100

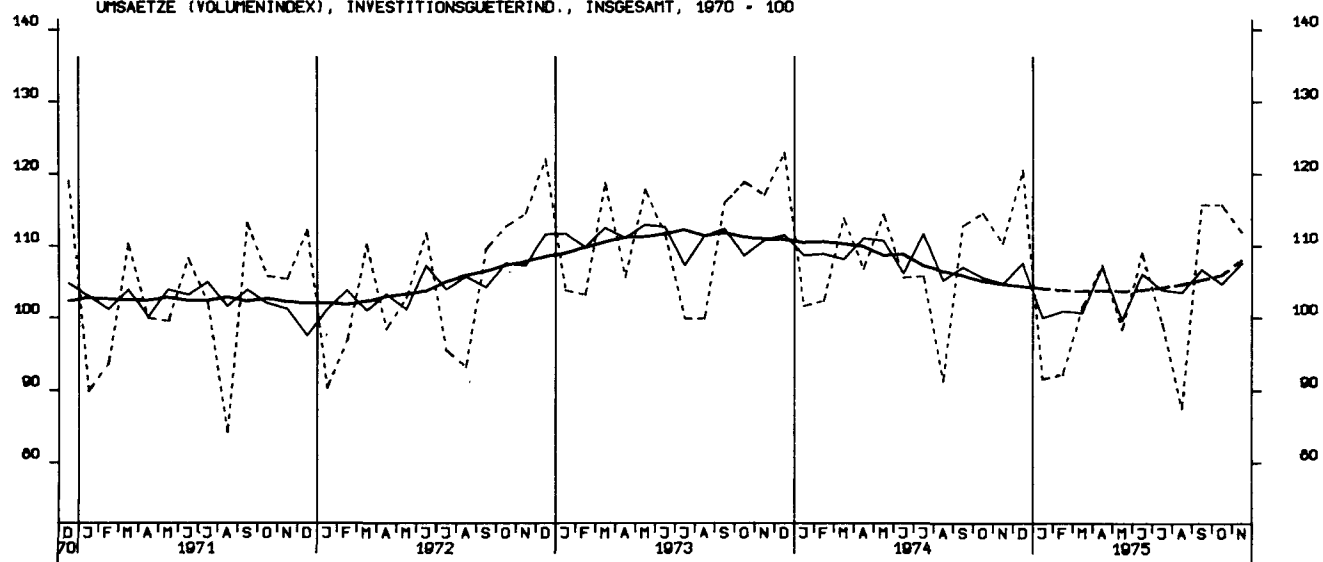

UMSAETZE (VOLUMENINDEX), VERBRAUCHSGUETERIND., INSGESAMT, 1970 = 100

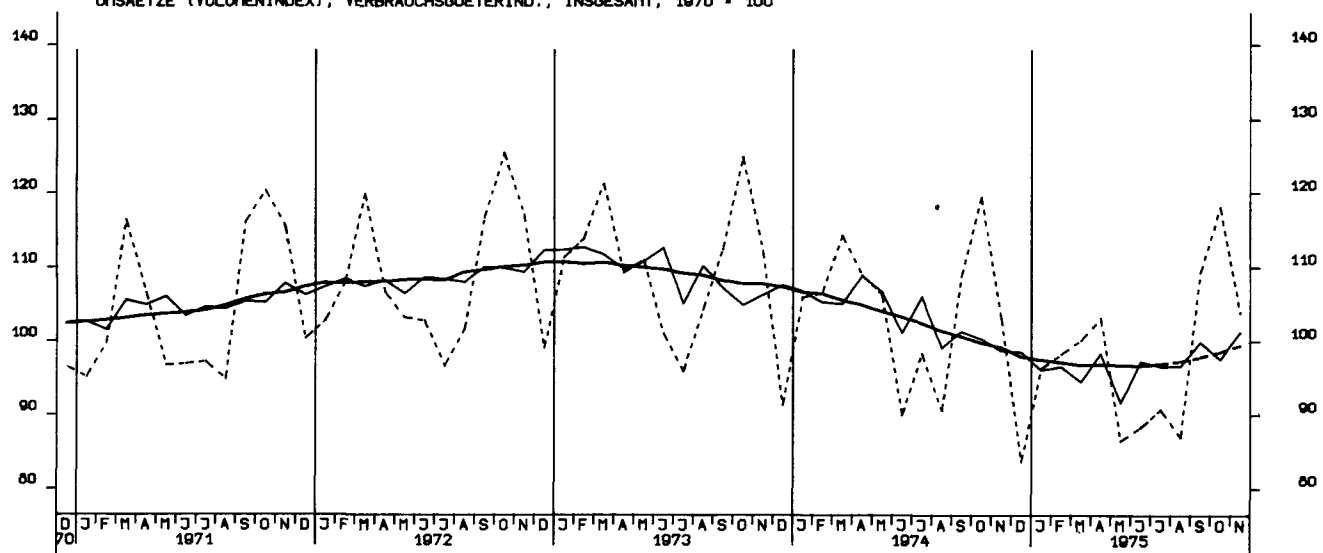

UMSAETZE (VOLUMENINDEX), INVESTITIONSGUETERIND., INLAND, 1970 - 100

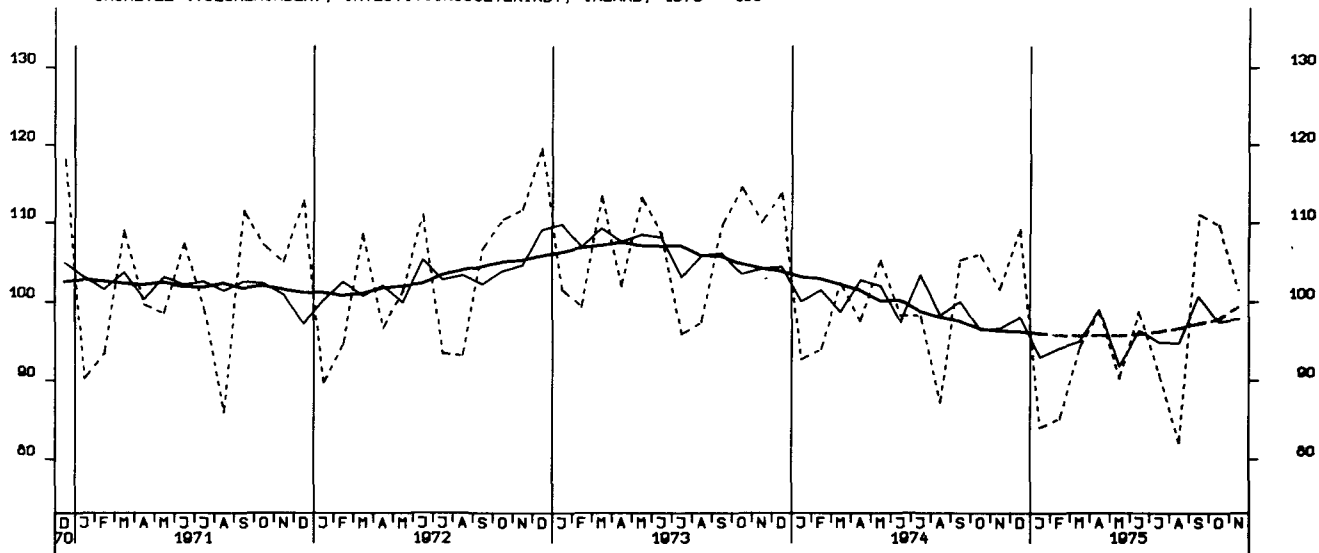

UMSAETZE (VOLUMENINDEX), INVESTITIONSGUETERIND., AUSLAND, 1970 - 100

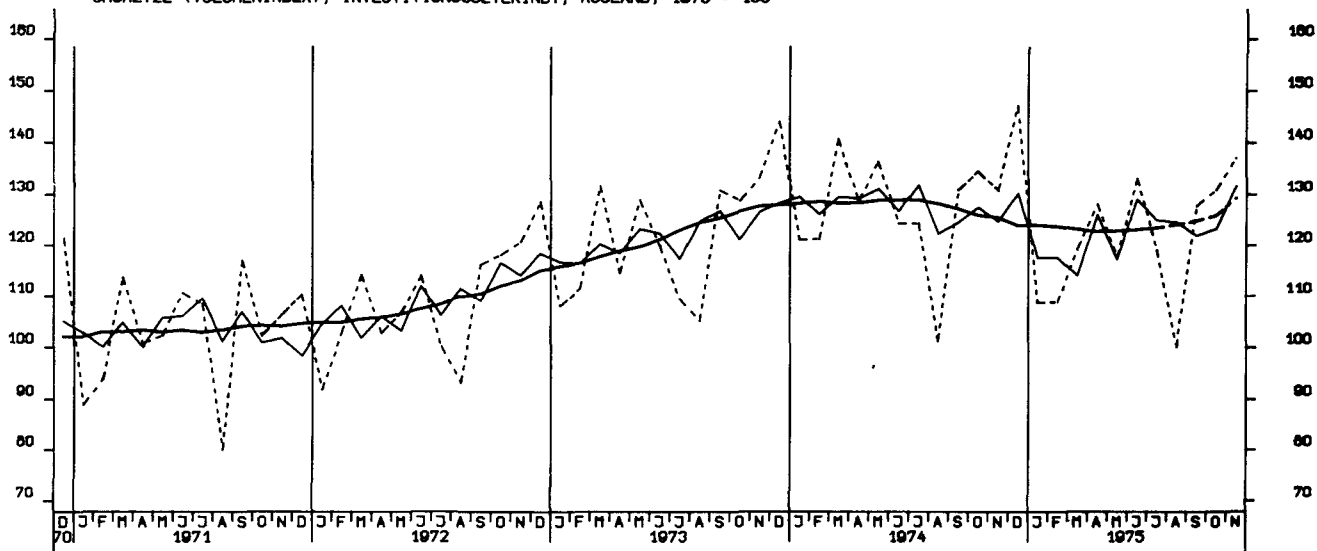

UMSAETZE (VOLUMENINDEX), MASCHINENBAU, INSGESAMT, 1970 - 100

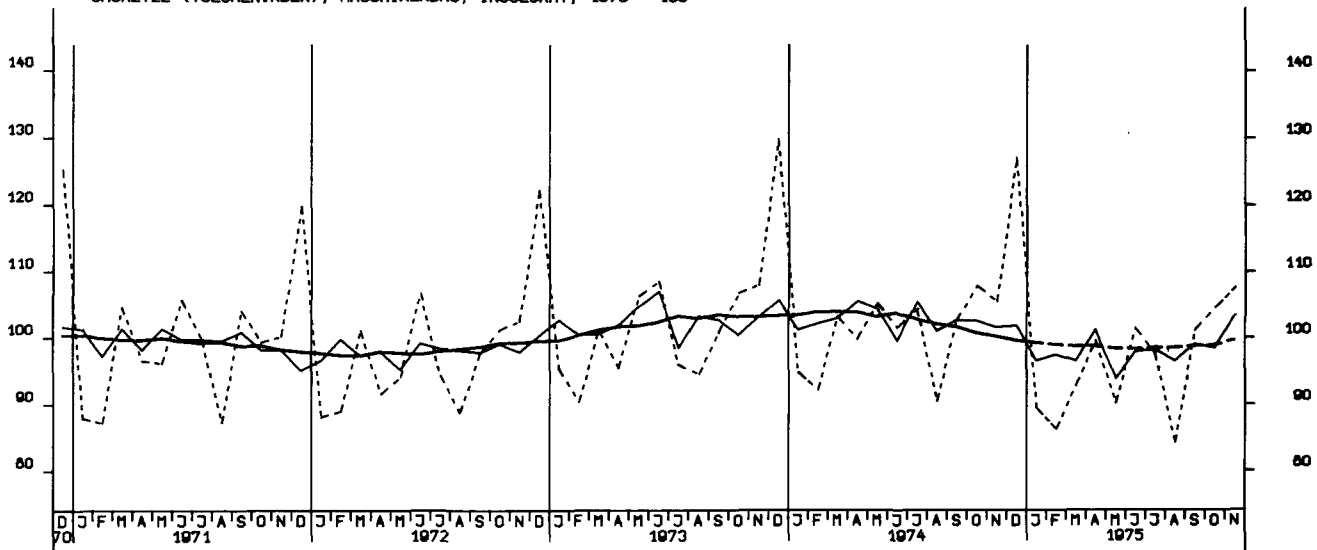

BAUGENEHMIGUNGEN, VERANSCHL. REINE BAUKOSTEN, WOHN- U. NICHTWOHNGB. 1970-100

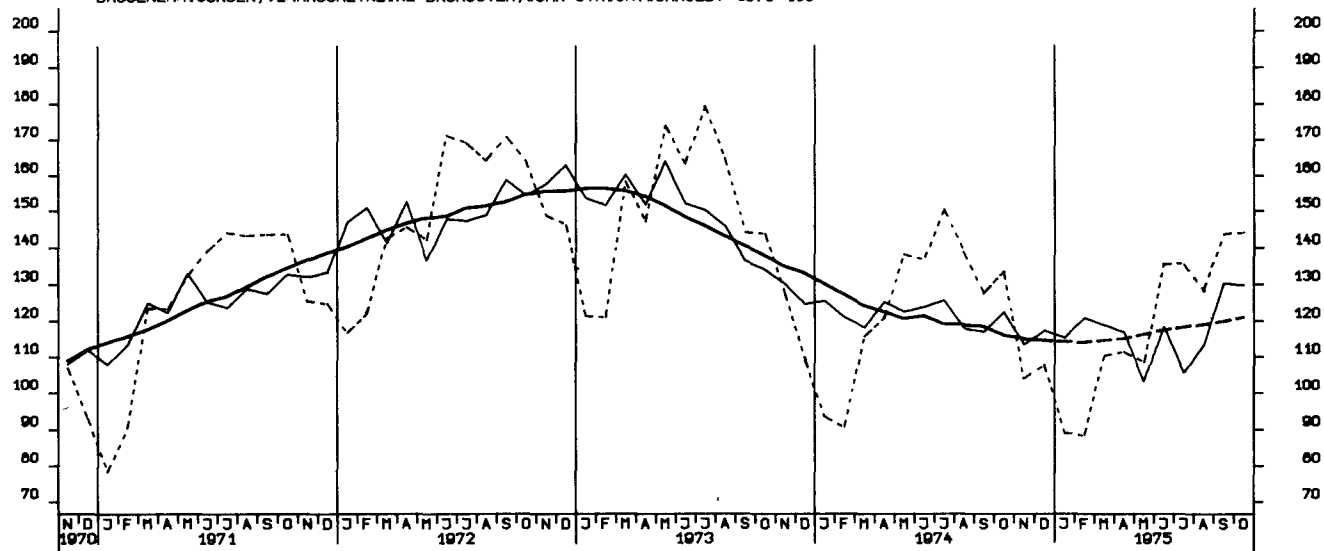

GENEHMIGTE WOHNUNGEN (ANZAHL)

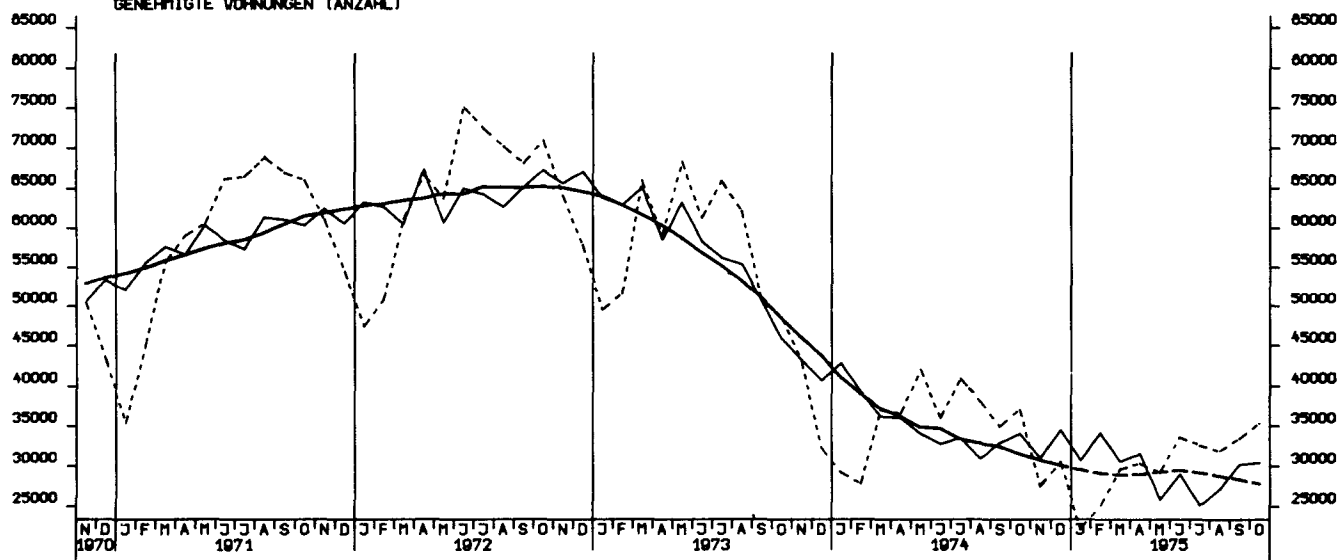

FERTIGGESTELLTE WOHNUNGEN (ANZAHL)

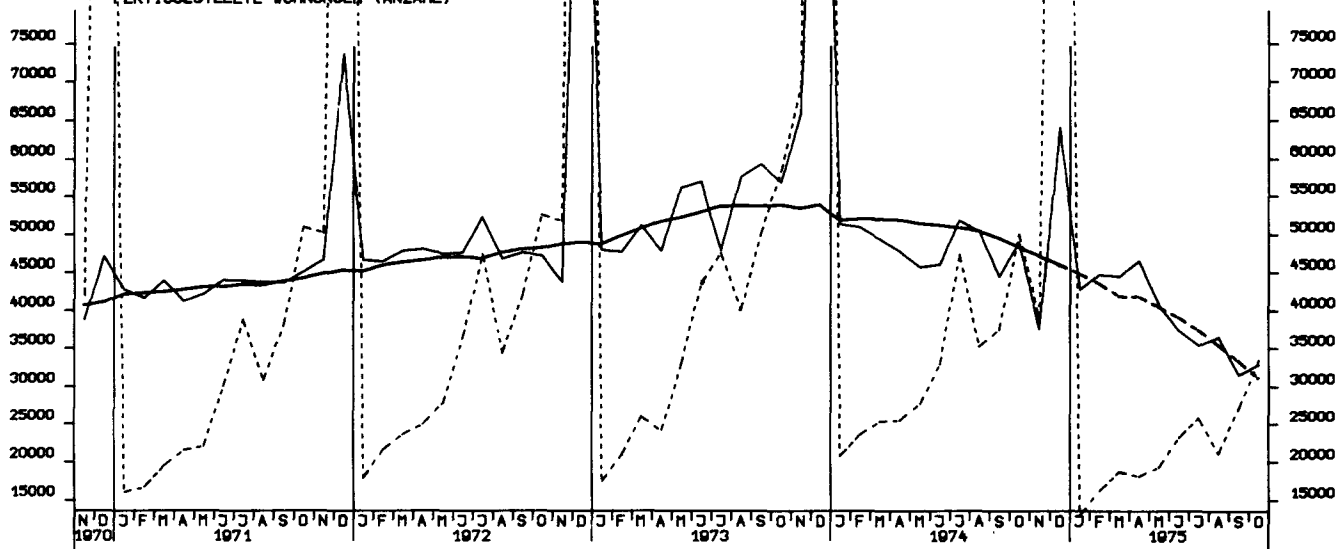

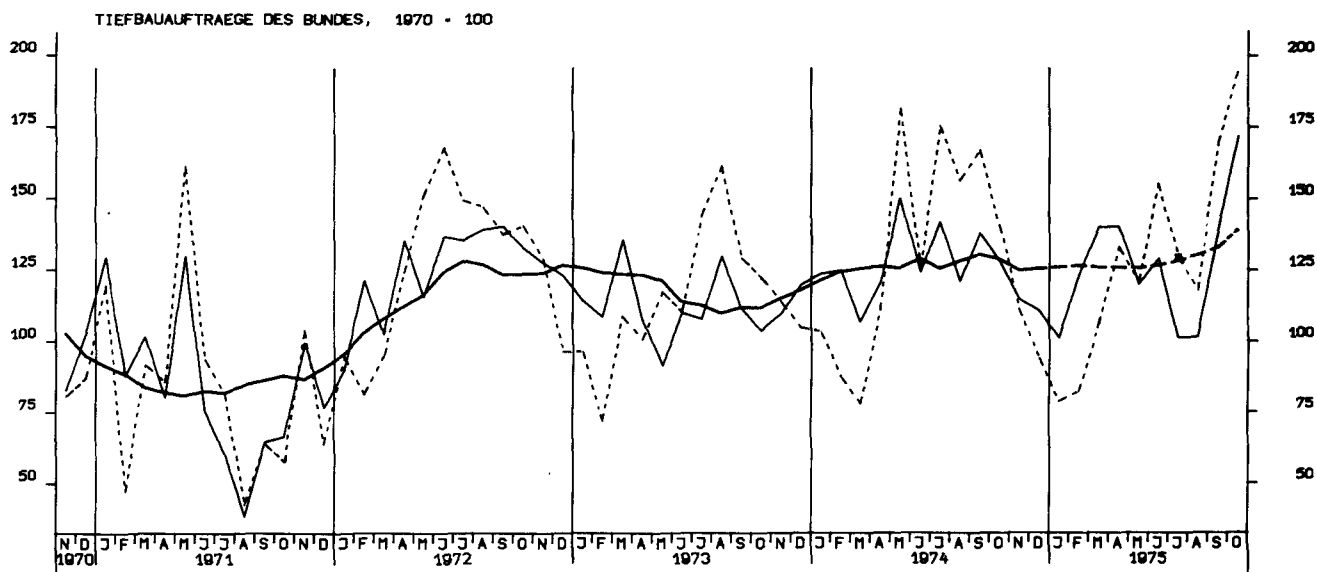
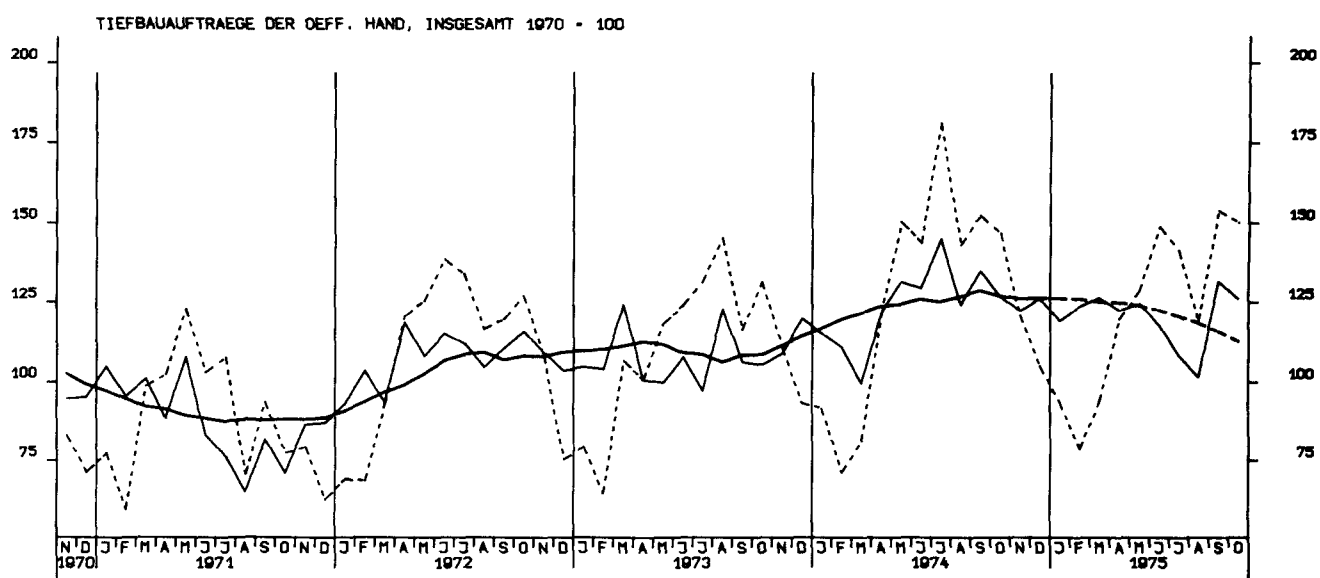
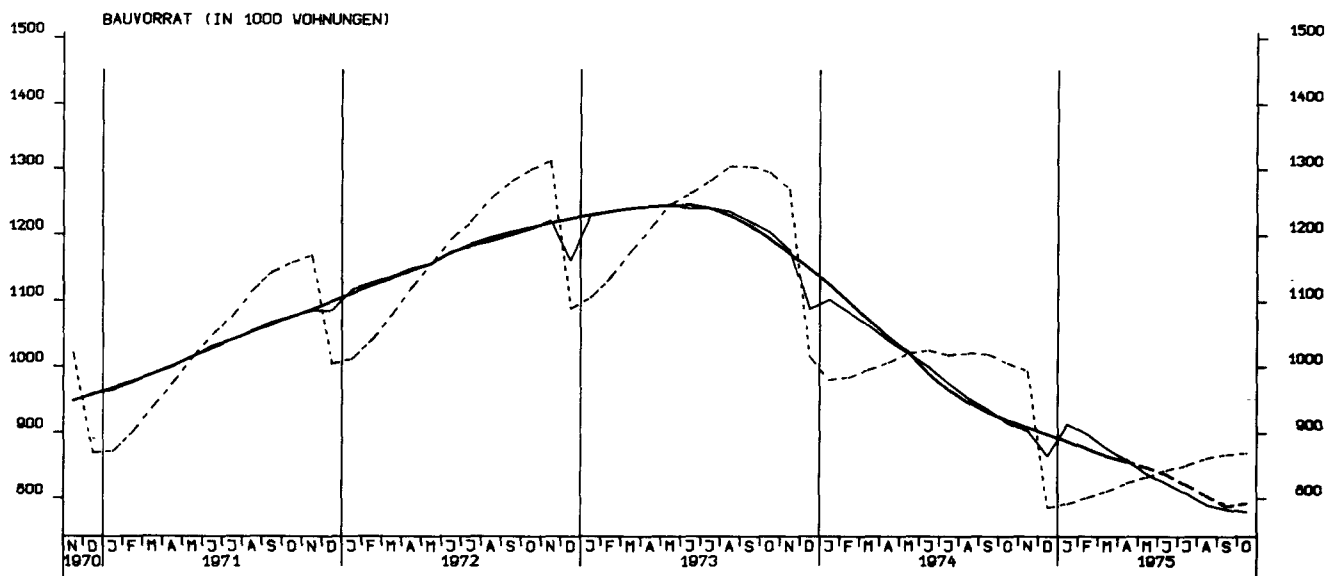

TIEFBAUAUFTRÄGE DER LÄNDER, 1970 = 100

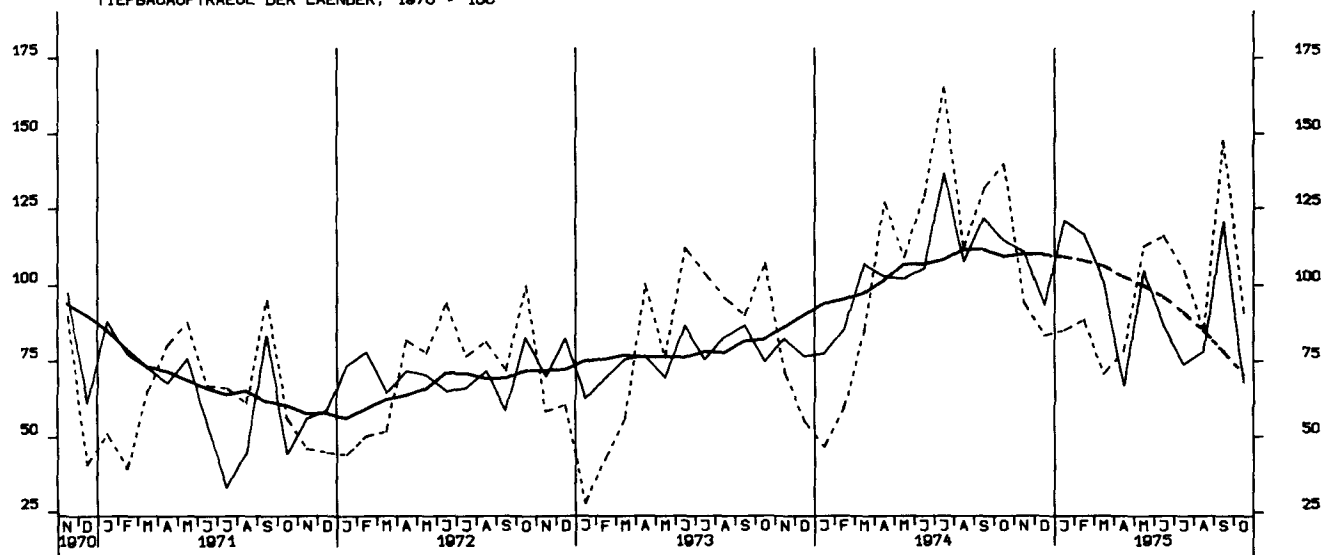

TIEFBAUAUFTRÄGE DER GEMEINDEN UND GEMEINDEVERBÄNDE, 1970 = 100

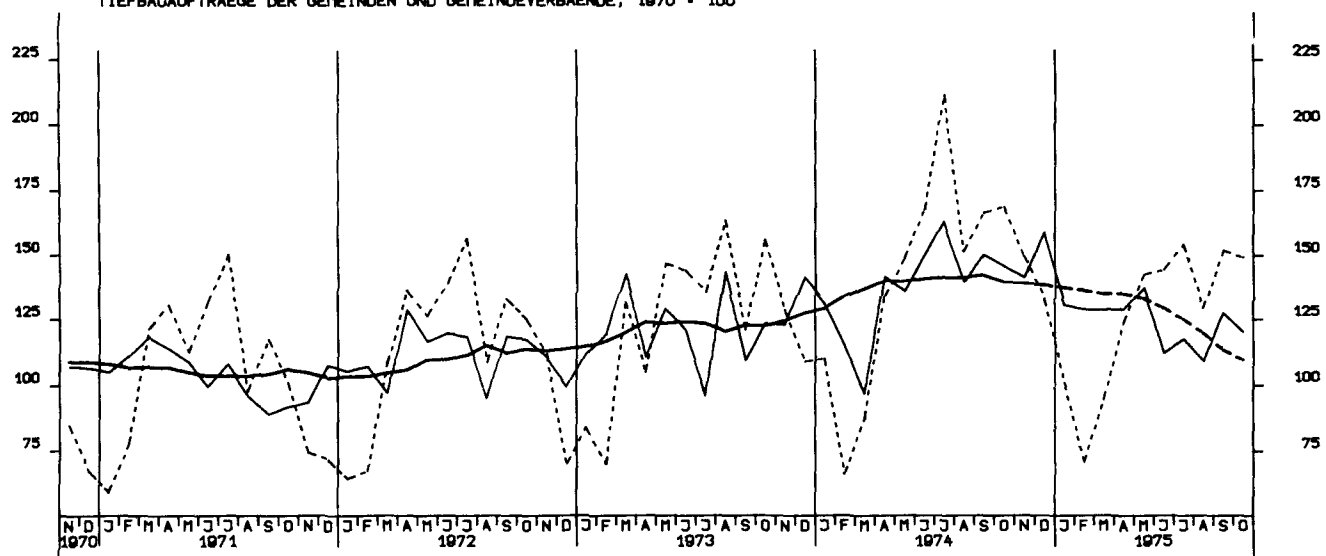

EINFUHR, INSGESAMT, TATSÄCHLICHE WERTE, MILL. DM

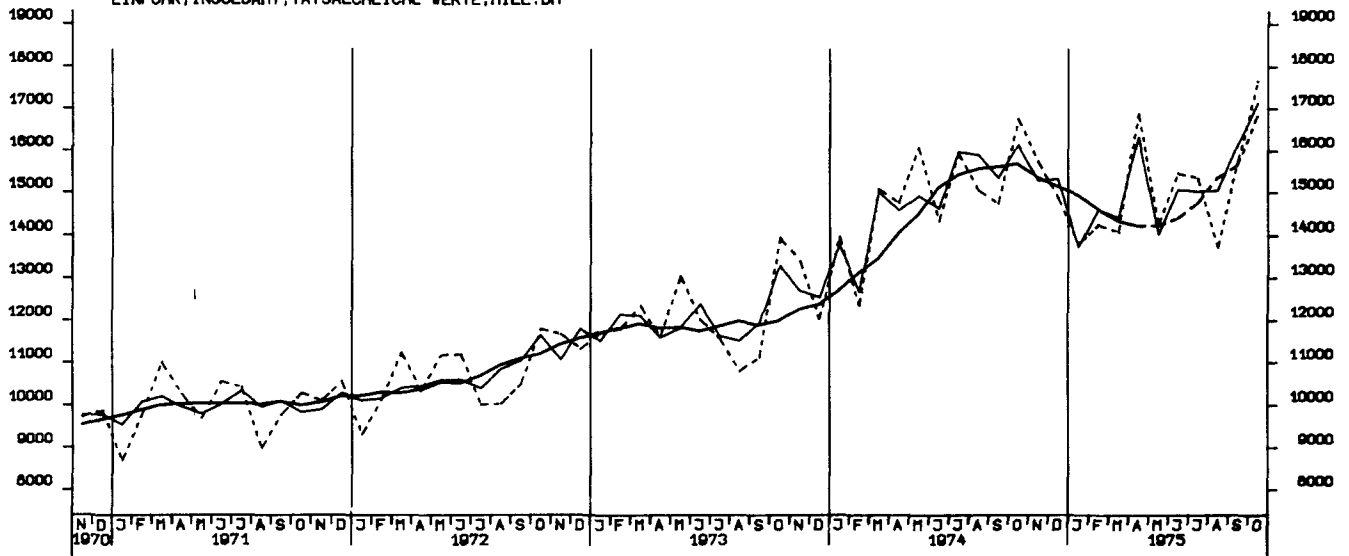

EINFUHR, ERNÄHRUNGSWIRTSCHAFT, TATSÄCHLICHE WERTE, MILL. DM

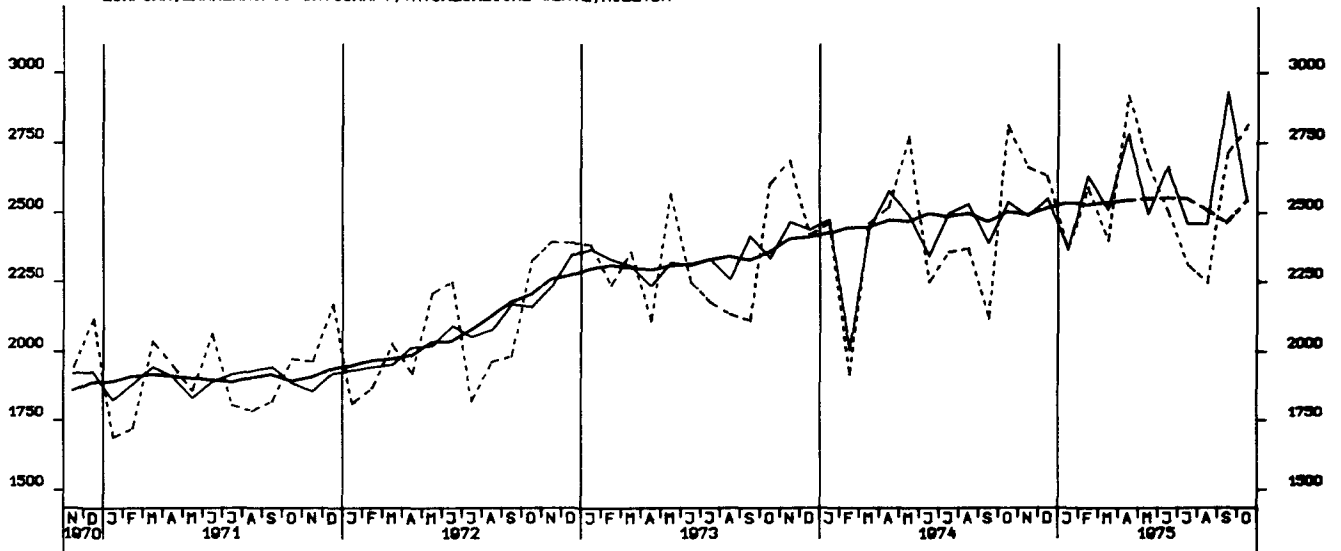

EINFUHR, GEVERBL. WIRTSCHAFT (D. GUETER BUNDESREG), TATSÄCHL. WERTE, MILL. DM

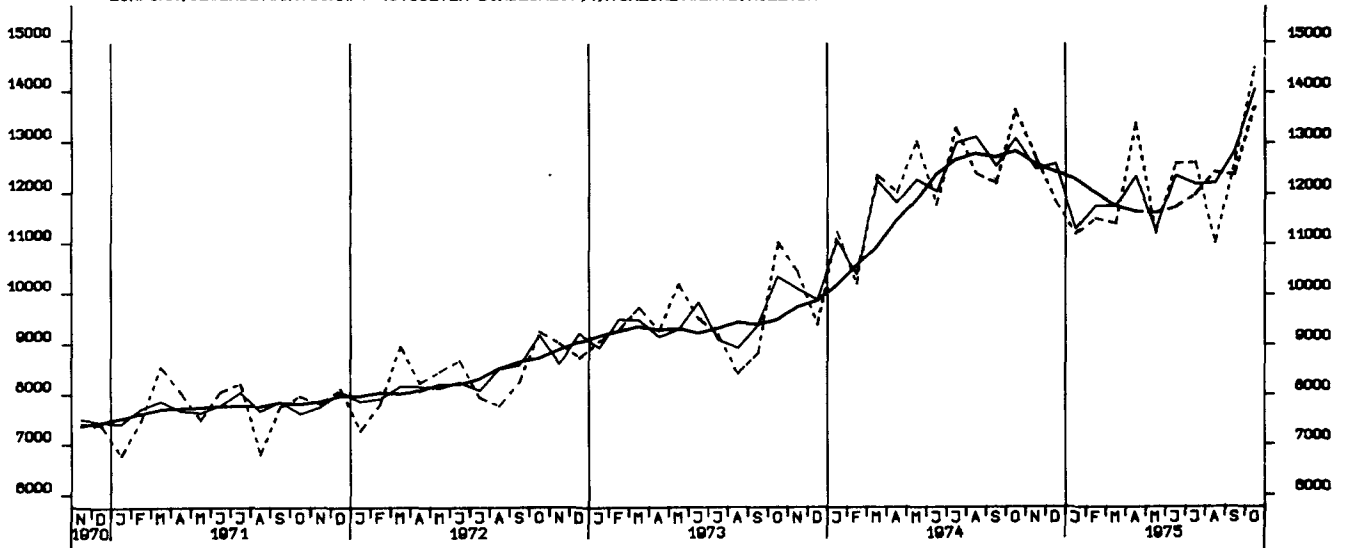

EINFUHR, ROHSTOFFE, TATSÄEHLICHE WERTE, MILL. DM

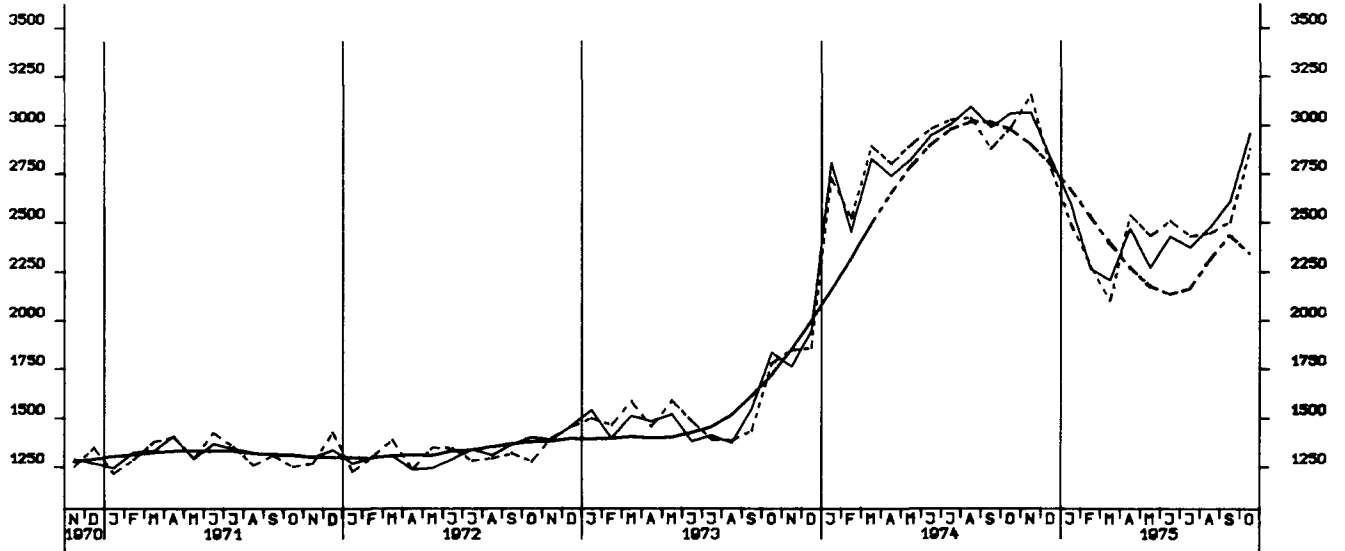

EINFUHR, ENDERZEUGNISSE (D. GUETER BUNDESREG), TATSÄEHLICHE WERTE, MILL. DM

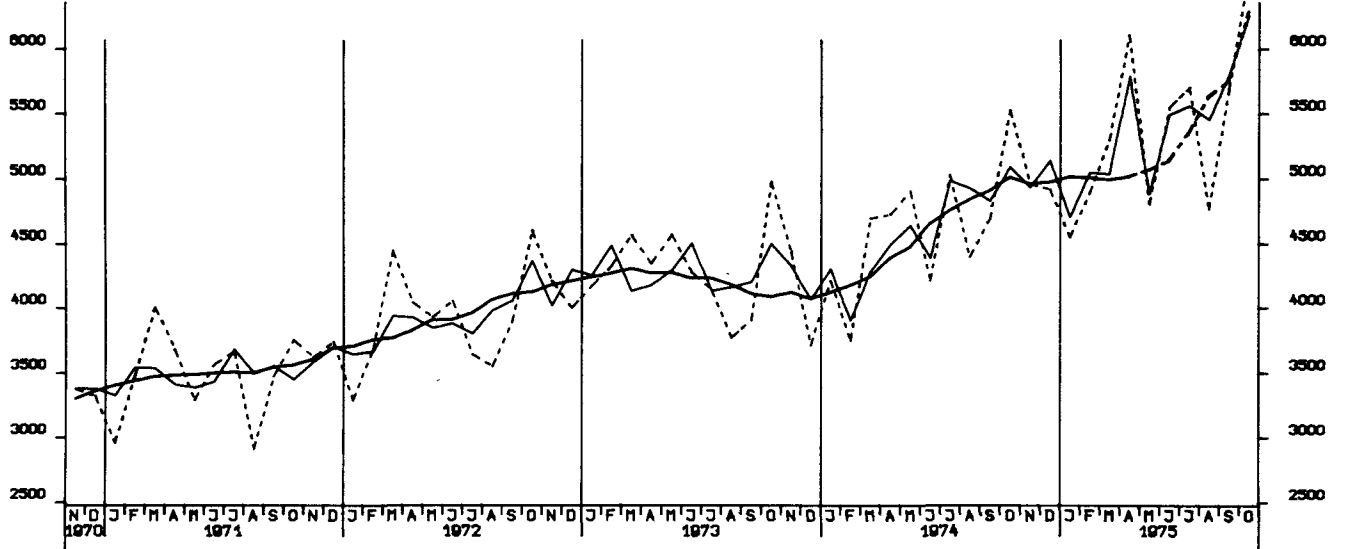

EINFUHR, HALBVAREN UND VORERZEUGNISSE, TATSÄEHLICHE WERTE, MILL. DM

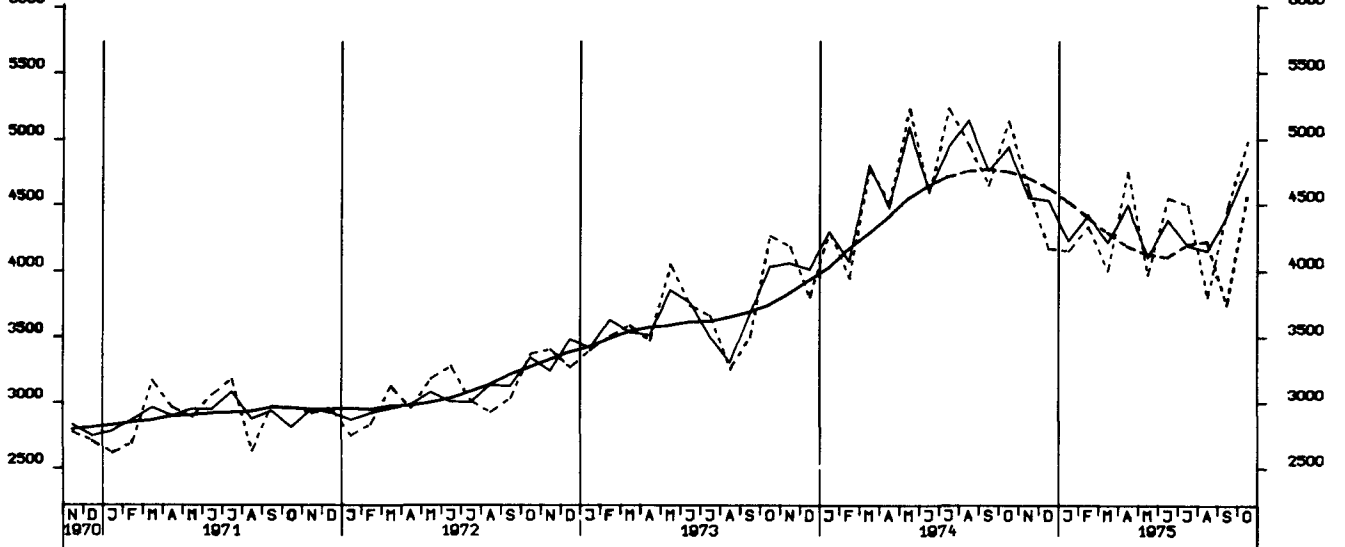

EINFUHR, EG-LÄNDER, TATSÄCHLICHE WERTE, MILL. DM

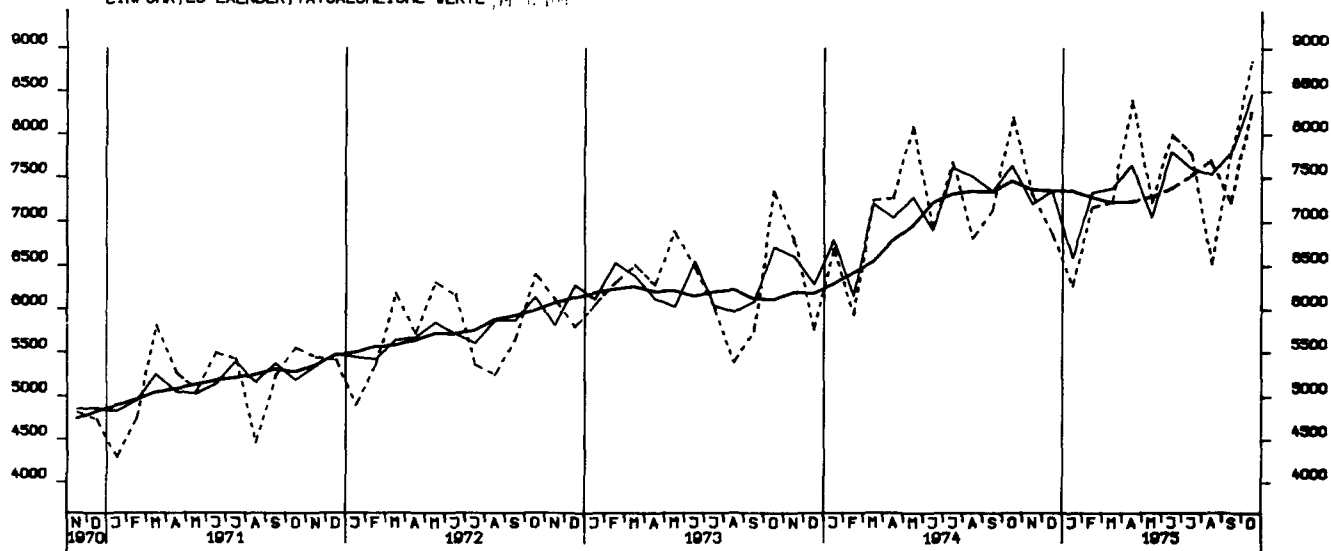

AUSFUHR, INSGESAMT, TATSÄCHLICHE WERTE, MILL. DM

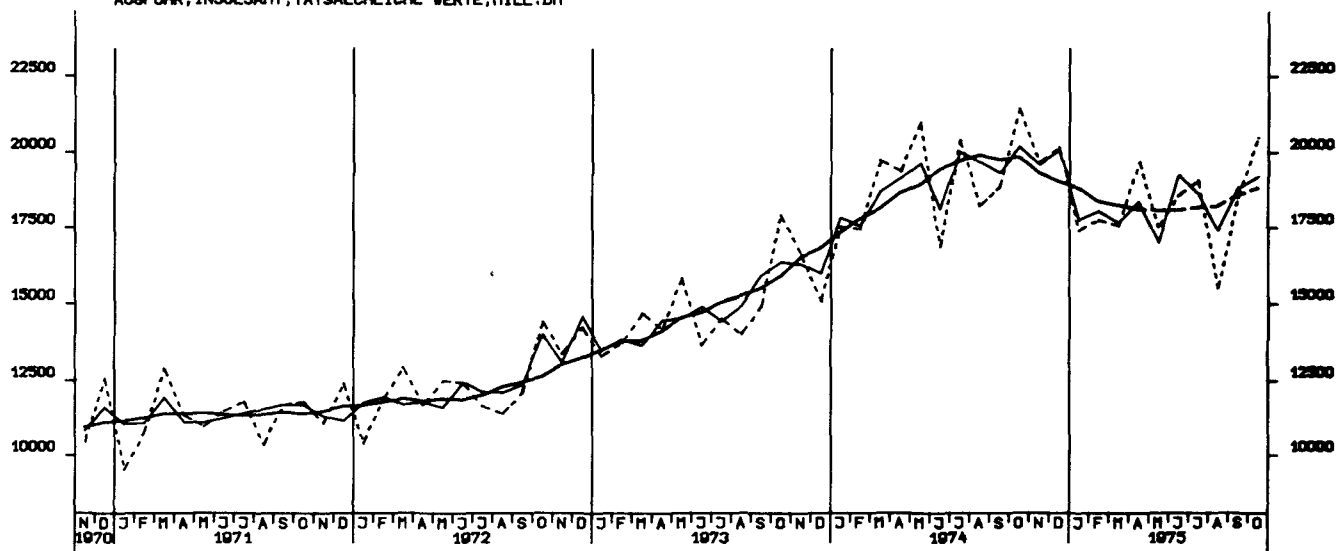

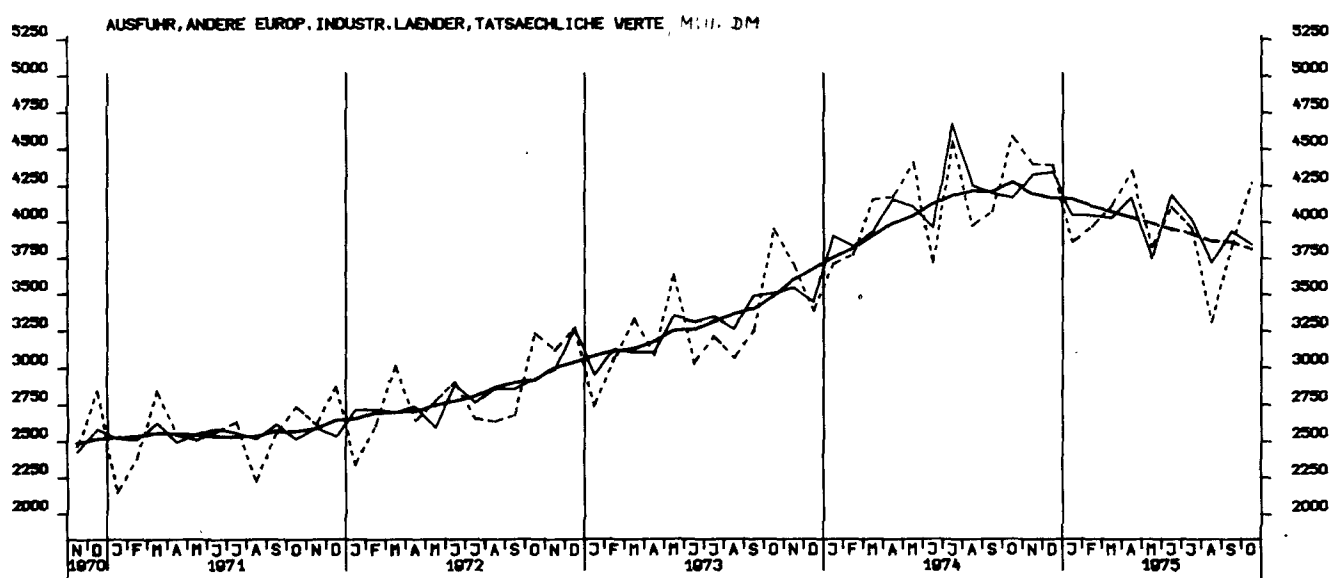
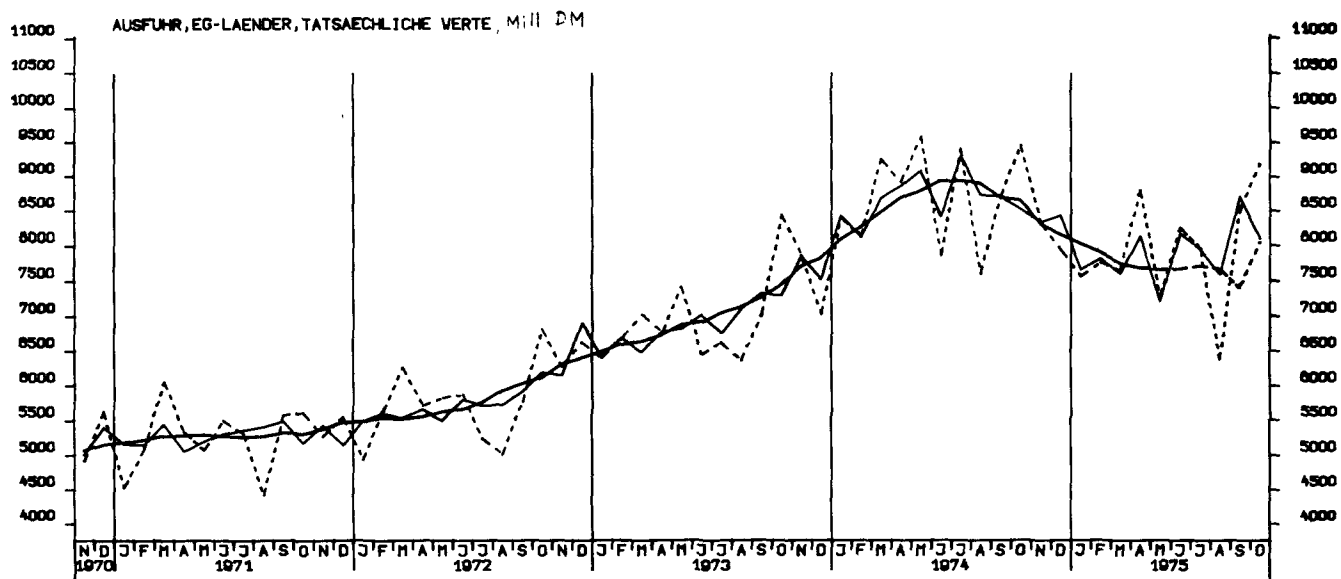

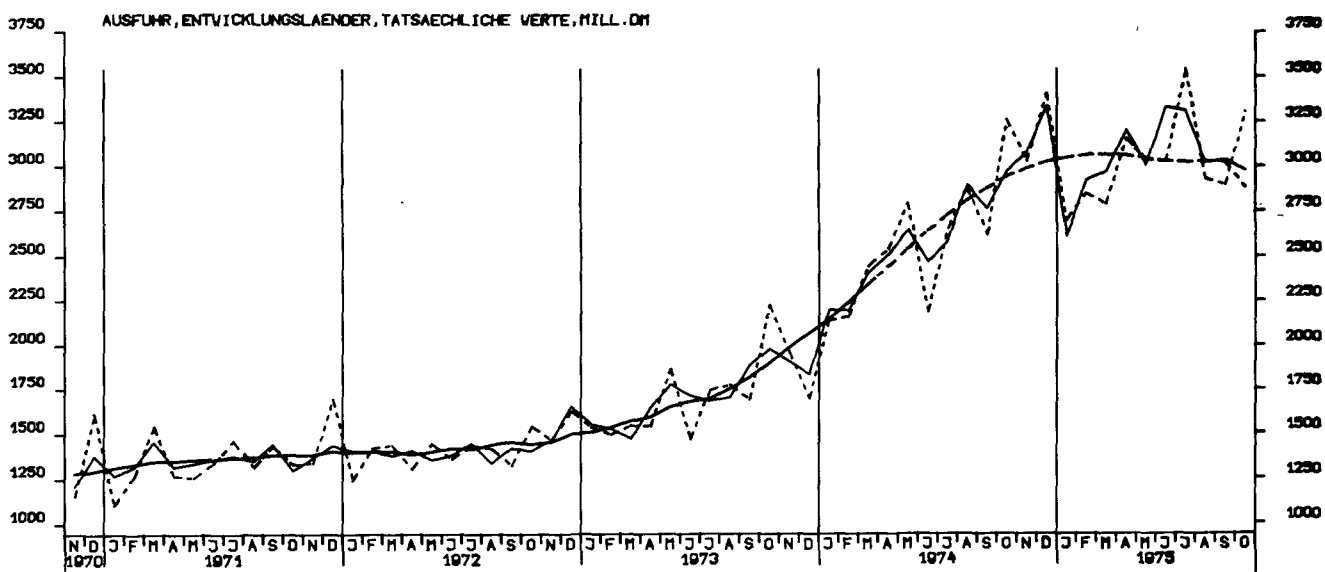
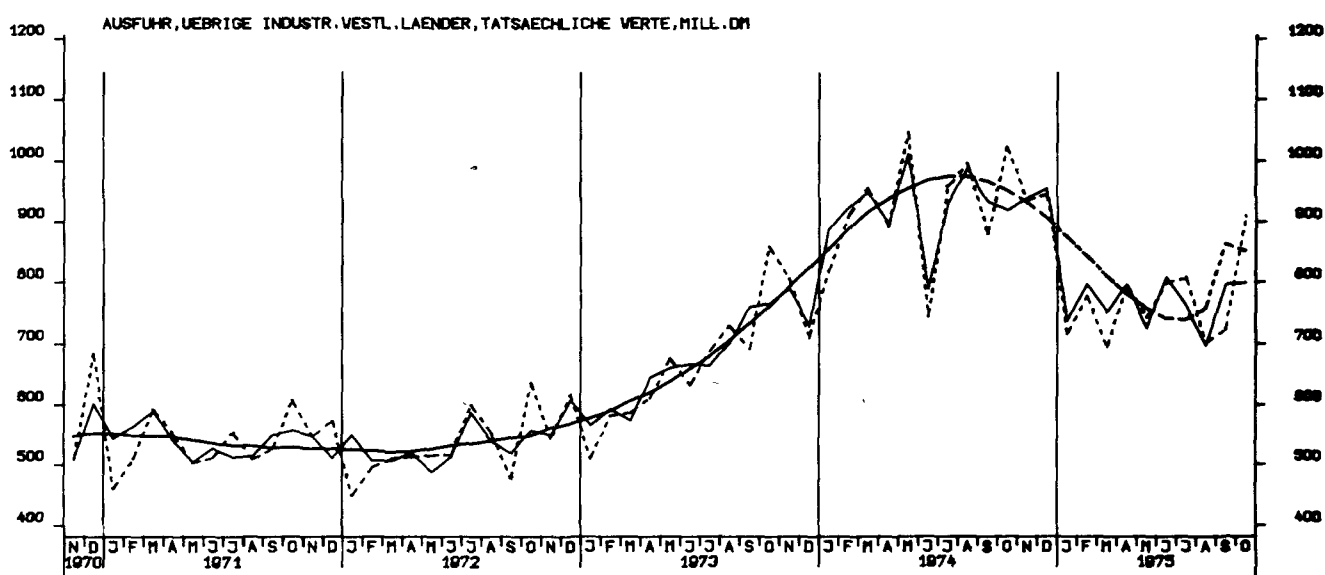
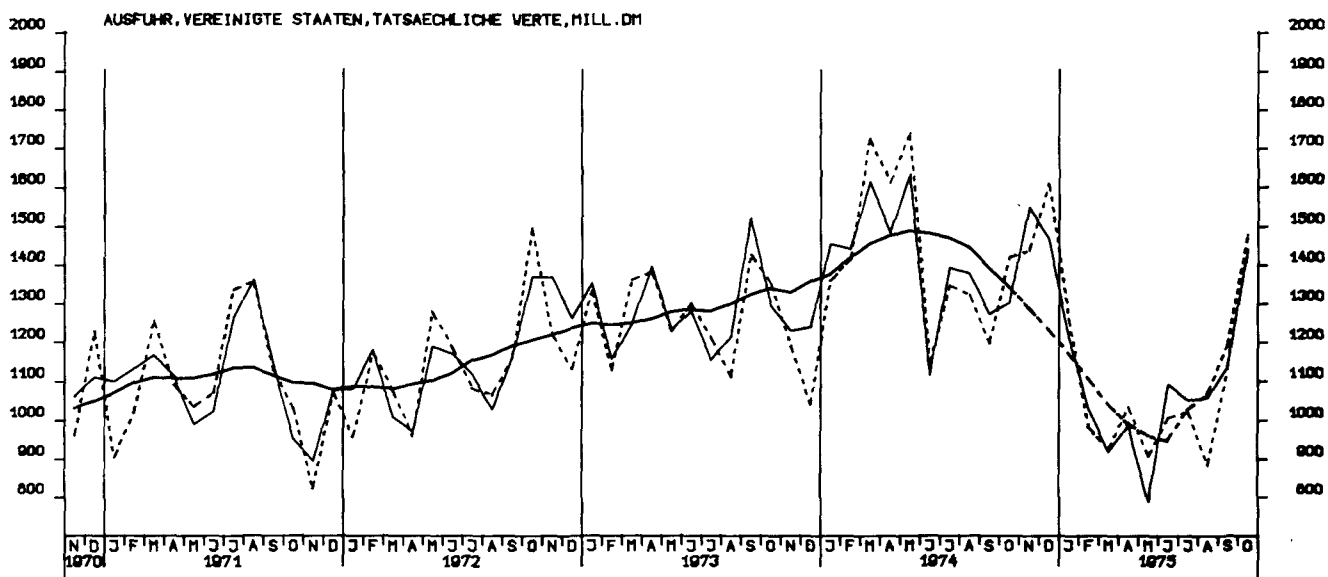

AUSFUHR, OSTBLOCKLAENDER, TATSAECHLICHE WERTE, MILL. DM

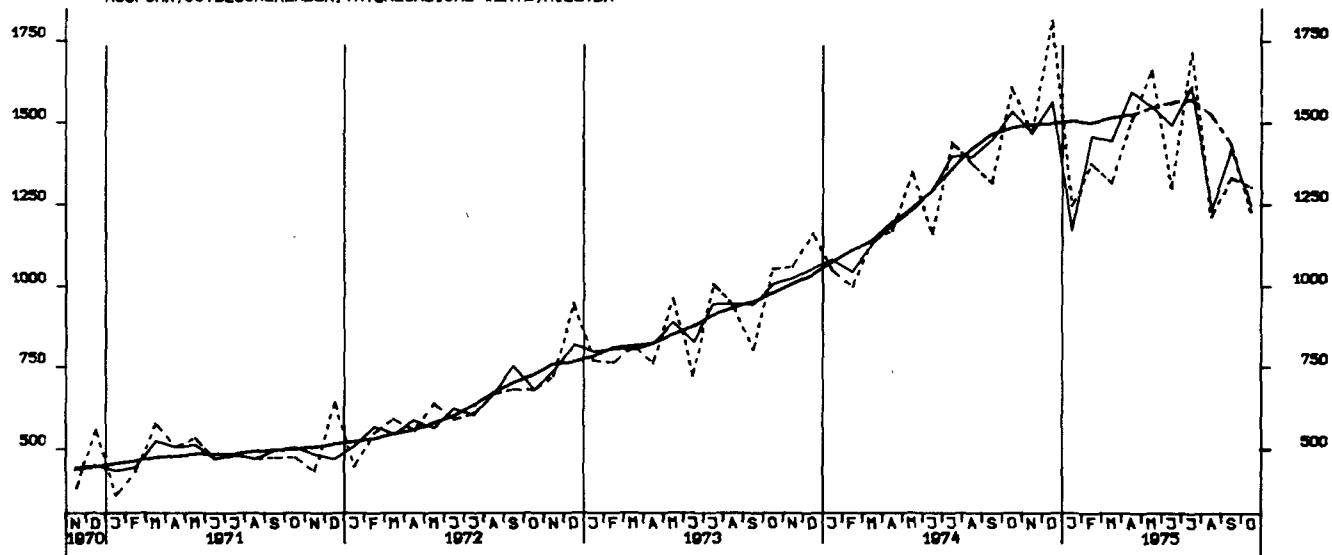

EINFUHR, INSGESAMT, VOLUMEN, MILL. DM

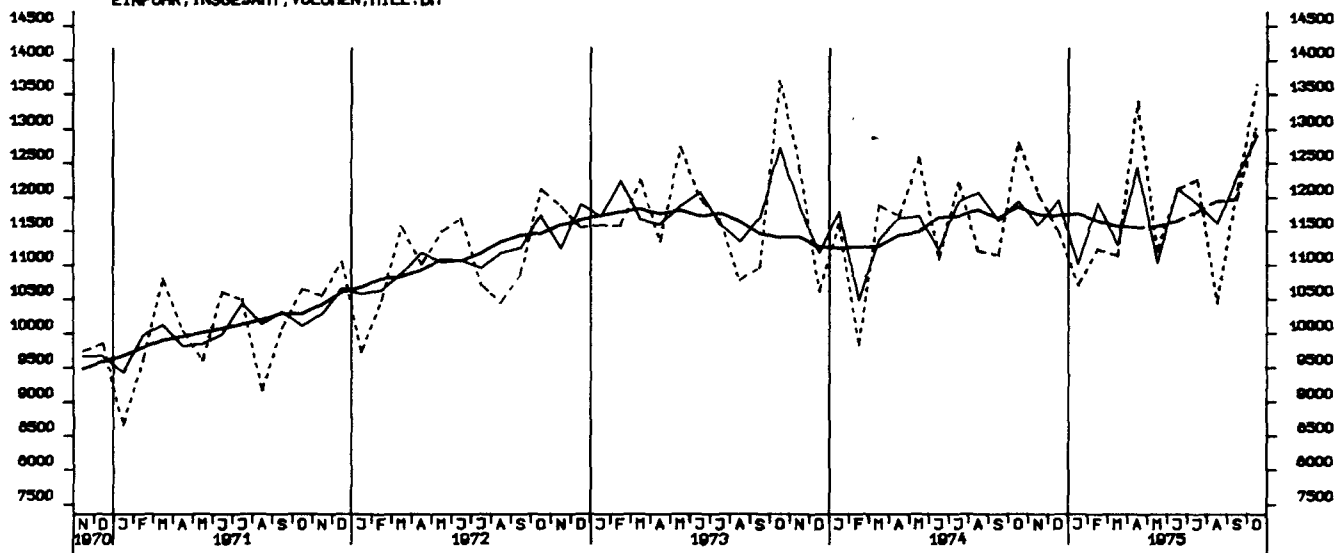

AUSFUHR, INSGESAMT, VOLUMEN, MILL. DM

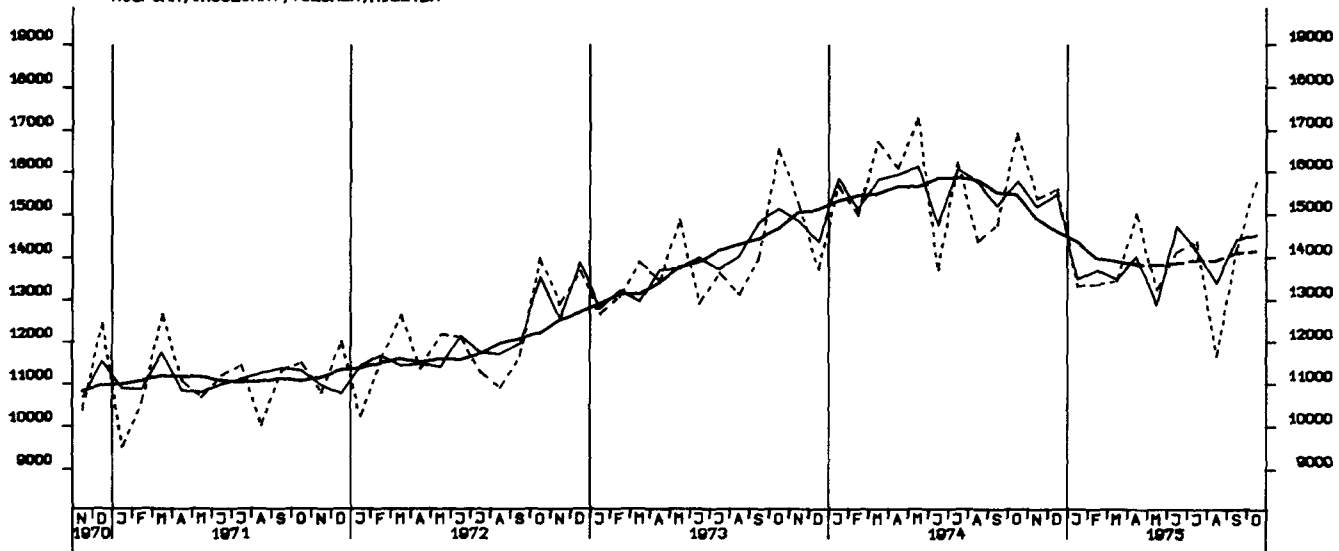

STATISTISCHES BUNDESAMT - WIESBADEN

I. Zusammenfassende Veröffentlichungen

In dieser Gruppe werden Ergebnisse aus mehreren oder allen Arbeitsgebieten des Amtes veröffentlicht. Sie wird gegliedert in:

A. Allgemeine zusammenfassende Veröffentlichungen

Statistisches Jahrbuch für die Bundesrepublik Deutschland (jährlich)
Wirtschaft und Statistik (monatlich)
Statistischer Wochendienst (wöchentlich)
Wirtschaftskalender (vierteljährlich und jährlich)

B. Organisation der Statistik, allgemeine Methodenfragen

Das Arbeitsgebiet der Bundesstatistik (unregelmäßig in Deutsch, Englisch und Französisch)
Quellennachweis regionalstatistischer Ergebnisse (1965)
Die Arbeiten des Statistischen Bundesamtes (unregelmäßig)
Gegenwarts- und Zukunftsangaben der amtlichen Statistik (1972)
u. a. m.

C. Wirtschaftsbeobachtung, Strukturuntersuchungen

Bevölkerungsstruktur und Wirtschaftskraft der Bundesländer (jährlich)
Die Frau in Familie, Beruf und Gesellschaft (1975)
Die älteren Mitbürger und ihre Lebensverhältnisse (1971)
Indikatoren zur Wirtschaftsentwicklung (Zeitreihen mit Saisonbereinigung; monatlich)
Bevölkerung und Wirtschaft 1872 – 1972 (1972)
Lange Reihen zur Wirtschaftsentwicklung (1973)
u. a. m.

D. Allgemeine Statistik des Auslandes

Internationale Monatszahlen (monatlich)
Länderberichte (unregelmäßig)
Länderkurzberichte (monatlich 4 Berichte)

E. Kurzbroschüren

Zahlenkompaß (jährlich)
u. a. m.

II. Fachveröffentlichungen

In mehreren Fachserien werden Ergebnisse aus den einzelnen Fachgebieten mit unterschiedlicher Erscheinungsfolge herausgegeben. Die nachstehenden Fachserien werden in Veröffentlichungsreihen mit laufend anfallenden Ergebnissen und Sonderbeiträgen einer Statistik sowie in Einzelveröffentlichungen (Zählungsergebnisse) untergliedert.

Fachserie A Bevölkerung und Kultur

Fachserie B Land- und Forstwirtschaft, Fischerei

Fachserie C Unternehmen und Arbeitsstätten

Fachserie D Industrie und Handwerk

Fachserie E Bauwirtschaft, Bautätigkeit, Wohnungen

Fachserie F Groß- und Einzelhandel,
Gastgewerbe, Reiseverkehr

Fachserie G Außenhandel

Fachserie H Verkehr

Fachserie I Geld und Kredit

Fachserie K Öffentliche Sozialleistungen

Fachserie L Finanzen und Steuern

Fachserie M Preise, Löhne, Wirtschaftsrechnungen

Fachserie N Volkswirtschaftliche Gesamtrechnungen

III. Systematische Verzeichnisse

Unter diesem Sammeltitle erscheinen Systematiken, die bei der Bearbeitung der Statistiken verwendet werden.

IV. Kartographische Darstellungen

Diese werden als Ergänzung zu den Veröffentlichungen ausgewählter Sachgebiete herausgegeben.