

Indikatoren zur Wirtschafts- entwicklung

Zeitreihen mit Saisonbereinigung

11

1973



Bestellnummer: 120500 — 730211



Statistisches Bundesamt Wiesbaden

Verlag W. Kohlhammer Stuttgart und Mainz

Erschienen im November 1973

Nachdruck - auch auszugsweise - nur mit Quellenangabe gestattet

Preis: Einzelheft DM 7,-; Jahresabonnement DM 75,-

Inhalt

| | Tabelle Seite | Grafik |
|--|------------------|--------|
| Einführung | 7 | |
| Erläuterungen | | |
| A. Berechnungsmethoden | 8 | |
| B. Begriffserklärungen | 8 | |
| Zeichenerklärung und Abkürzungen | 10 | |
| Legende für Grafiken | 75 | |
| <u>1. BESCHÄFTIGUNG UND ARBEITSMARKT</u> | | |
| 1.1. Gesamtzahlen (1 000) | | |
| Arbeitslose (insgesamt, männlich) | 13 | 77 |
| Offene Stellen (insgesamt, männlich) | 13 | 77 |
| 1.2. Beschäftigte in der Industrie und im Bauhauptgewerbe (1970 = 100) | | |
| Gesamte Industrie (ohne Energie und ohne Bau) | 14 | - |
| Verarbeitende Industrie | 14 | - |
| Grundstoff- und Produktionsgüterindustrien | 14 | - |
| Investitionsgüterindustrien | 14 | - |
| Verbrauchsgüterindustrien | 14 | - |
| Nahrungs- und Genussmittelindustrien | 14 | - |
| Bauhauptgewerbe | 15 | 80 |
| <u>2. PRODUKTION DER INDUSTRIE UND DES BAUHAUPTGEWERBES</u> | | |
| 2.1. Index der industriellen Nettoproduktion (1962 = 100) | | |
| Gesamte Industrie | 16 | - |
| Industrie (ohne Bau) | 16 | 78 |
| Industrie (ohne Energie und ohne Bau) | 16 | - |
| Bergbau | 16 | - |
| Öffentliche Energiewirtschaft | 16 | - |
| Verarbeitende Industrie | 16 | 78 |
| Grundstoff- und Produktionsgüterindustrien | 17 | 78 |
| Investitionsgüterindustrien | 17 | 79 |
| Verbrauchsgüterindustrien | 17 | 79 |
| Nahrungs- und Genussmittelindustrien | 17 | - |
| Bauindustrie | 17 | - |
| Ausgewählte Industriezweige | | |
| Eisenschaffende Industrie | 17 | - |
| Chemische Industrie (einschl. Kohlenwertstoffindustrie) | 18 | - |
| Maschinenbau | 18 | 79 |
| Straßenfahrzeugbau | 18 | - |
| Elektrotechnische Industrie | 18 | - |
| Eisen-, Blech- und Metallwarenindustrie | 18 | - |
| Textilindustrie | 18 | - |
| Bekleidungsindustrie | 19 | - |
| Ernährungsindustrie | 19 | - |
| 2.2. Produktionsindex für das Bauhauptgewerbe (1962 = 100) | | |
| Gesamtes Bauhauptgewerbe | 20 | - |
| Hochbau | 20 | 80 |
| Tiefbau | 20 | 80 |
| <u>3. PRODUKTIVITÄT UND LOHNCOSTEN IN DER INDUSTRIE</u> | | |
| 3.1. Produktionsergebnis (1962 = 100) | | |
| Je Beschäftigten (ohne Energie und ohne Bau) | 21 | - |
| Je Beschäftigtenstunde (ohne Energie und ohne Bau) | 21 | - |
| Je Arbeiter (ohne Energie und ohne Bau) | 21 | - |
| 3.2. Löhne und Gehälter (1962 = 100) | | |
| Je Beschäftigten (ohne Energie und ohne Bau) | 22 | - |
| Je Beschäftigtenstunde (ohne Energie und ohne Bau) | 22 | 81 |
| Je Produkteinheit (ohne Energie und ohne Bau) | 22 | 81 |
| Je Produkteinheit (Verarbeitende Industrie) | 22 | - |
| Je Produkteinheit (Grundstoff- und Produktionsgüterindustrien) | 22 | 82 |
| Je Produkteinheit (Investitionsgüterindustrien) | 22 | 82 |
| Je Produkteinheit (Verbrauchsgüterindustrien) | 23 | 82 |
| Je Produkteinheit (Nahrungs- und Genussmittelindustrien) | 23 | - |
| Je Umsatzeinheit (ohne Energie und ohne Bau) | 23 | 81 |
| <u>4. AUFTRAGSEINGANG IN DER INDUSTRIE</u> | | |
| 4.1. Wertindex (1970 = 100) - jeweils insgesamt, Inland, Ausland | | |
| Verarbeitende Industrie (ohne Nahrungs- und Genussmittelindustrie) | 24 | 83 |
| Grundstoff- und Produktionsgüterindustrien | 24 | 84 |
| Investitionsgüterindustrien | 25 | 84,85 |
| Verbrauchsgüterindustrien | 25 | 84 |
| Ausgewählte Industriezweige | | |
| Chemische Industrie (ohne Kohlenwertstoffindustrie) | 26 | - |
| Maschinenbau | 26 | 85 |

| | | |
|---|----|---|
| Straßenfahrzeugbau | 27 | - |
| Elektrotechnische Industrie | 27 | - |
| Eisen-, Blech- und Metallwarenindustrie | 28 | - |
| Textilindustrie | 28 | - |
| Bekleidungsindustrie | 29 | - |

4.2. Volumenindex (1970 = 100) - jeweils insgesamt, Inland, Ausland

| | | |
|---|----|-------|
| Verarbeitende Industrie (ohne Nahrungs- und Genußmittelindustrie) | 30 | 86 |
| Grundstoff- und Produktionsgüterindustrien | 30 | 87 |
| Investitionsgüterindustrien | 31 | 87,88 |
| Verbrauchsgüterindustrien | 31 | 87 |
| Ausgewählte Industriezweige | | |
| Industrie der Steine und Erden | 32 | - |
| Stahl- und Warmwalzwerke (Mengenindex) | 32 | - |
| Chemische Industrie (ohne Kohlenwertstoffindustrie) | 33 | - |
| Maschinenbau | 33 | 88 |
| Straßenfahrzeugbau | 34 | - |
| Elektrotechnische Industrie | 34 | - |
| Eisen-, Blech- und Metallwarenindustrie | 35 | - |
| Textilindustrie | 35 | - |
| Bekleidungsindustrie | 36 | - |

5. UMSÄTZE DER INDUSTRIE UND DES BAUHAUPTGEWERBES

5.1. Wertindex (1970 = 100) für Verarbeitende Industrie und Industriezweige - jeweils insgesamt, Inland, Ausland

| | | |
|---|----|-------|
| Verarbeitende Industrie (ohne Nahrungs- und Genußmittelindustrie) | 37 | 89 |
| Grundstoff- und Produktionsgüterindustrien | 37 | 90 |
| Investitionsgüterindustrien | 38 | 90,91 |
| Verbrauchsgüterindustrien | 38 | 90 |
| Ausgewählte Industriezweige - jeweils insgesamt, Inland, Ausland | | |
| Chemische Industrie (ohne Kohlenwertstoffindustrie) | 39 | - |
| Maschinenbau | 39 | 91 |
| Straßenfahrzeugbau | 40 | - |
| Elektrotechnische Industrie | 40 | - |
| Eisen-, Blech- und Metallwarenindustrie | 41 | - |
| Textilindustrie | 41 | - |
| Bekleidungsindustrie | 42 | - |
| Bauhauptgewerbe | 42 | - |
| Wohnungsbau | 42 | - |
| Öffentlicher- und Verkehrsbau | 42 | - |

5.2. Volumenindex (1970 = 100) - jeweils insgesamt, Inland, Ausland

| | | |
|---|----|-------|
| Verarbeitende Industrie (ohne Nahrungs- und Genußmittelindustrie) | 43 | 92 |
| Grundstoff- und Produktionsgüterindustrien | 43 | 93 |
| Investitionsgüterindustrien | 44 | 93,94 |
| Verbrauchsgüterindustrien | 44 | 93 |
| Ausgewählte Industriezweige | | |
| Industrie der Steine und Erden | 45 | - |
| Stahl- und Warmwalzwerke (Mengenindex) | 45 | - |
| Chemische Industrie (ohne Kohlenwertstoffindustrie) | 46 | - |
| Maschinenbau | 46 | 94 |
| Straßenfahrzeugbau | 47 | - |
| Elektrotechnische Industrie | 47 | - |
| Eisen-, Blech- und Metallwarenindustrie | 48 | - |
| Textilindustrie | 48 | - |
| Bekleidungsindustrie | 49 | - |

6. BAUGENEHMIGUNGEN, BAUFERTIGSTELLUNGEN, BAUVORRAT, TIEFBAUAUFTRÄGE

6.1. Veranschlagte reine Baukosten der genehmigten Hochbauvorhaben (1970 = 100)

| | | |
|---|----|----|
| Wohn- und Nichtwohngebäude | 50 | 95 |
| Wohngebäude | 50 | - |
| Wohngebäude von privaten Haushalten | 50 | - |
| Nichtwohngebäude | 50 | - |
| Öffentliche Gebäude | 50 | - |
| Wirtschaftsgebäude | 50 | - |

6.2. Umbauter Raum der genehmigten Hochbauvorhaben (1970 = 100)

| | | |
|---|----|---|
| Wohn- und Nichtwohngebäude | 51 | - |
| Wohngebäude | 51 | - |
| Wohngebäude von privaten Haushalten | 51 | - |
| Nichtwohngebäude | 51 | - |
| Öffentliche Gebäude | 51 | - |
| Wirtschaftsgebäude | 51 | - |

6.3. Umbauter Raum der fertiggestellten Gebäude (1970 = 100)

| | | |
|----------------------------------|----|---|
| Wohn- und Nichtwohngebäude | 52 | - |
| Wohngebäude | 52 | - |
| Nichtwohngebäude | 52 | - |

| | Tabelle | Grafik |
|---|---------|--------|
| | Seite | |
| 6.4. Genehmigte und fertiggestellte Wohnungen (Anzahl), Bauvorrat (1 000) | | |
| Genehmigte Wohnungen | 53 | 93 |
| Fertiggestellte Wohnungen | 53 | 95 |
| Bauvorrat | 53 | 96 |
| 6.5. Auftragsvergaben der öffentlichen Hand (1970 = 100) | | |
| Tiefbauten | 54 | 96 |
| Straßenbauten | 54 | - |
| Straßenbrücken | 54 | - |
| Aufträge des Bundes | 54 | 96 |
| Aufträge der Länder | 54 | 97 |
| Aufträge der Gemeinden und Gemeindeverbände | 54 | 97 |
| 7. UMSÄTZE DES EINZELHANDELS | | |
| 7.1. In jeweiligen Preisen (1962 = 100) | | |
| Einzelhandel insgesamt | 55 | - |
| Nahrungs- und Genußmittel | 55 | - |
| Bekleidung, Wäsche, Schuhe | 55 | - |
| Hausrat, Wohnbedarf | 55 | - |
| Elektro- und optische Erzeugnisse, Uhren | 55 | - |
| Fahrzeuge, Maschinen und Büroeinrichtungen | 55 | - |
| 7.2. In Preisen von 1962 (1962 = 100) | | |
| Einzelhandel insgesamt | 56 | - |
| Nahrungs- und Genußmittel | 56 | - |
| Bekleidung, Wäsche, Schuhe | 56 | - |
| Hausrat, Wohnbedarf | 56 | - |
| Elektro- und optische Erzeugnisse, Uhren | 56 | - |
| Fahrzeuge, Maschinen und Büroeinrichtungen | 56 | - |
| 8. AUSSENHANDEL (SPEZIALHANDEL) | | |
| 8.1. Einfuhr - Tatsächliche Werte (Mill. DM) | | |
| Einfuhr insgesamt | 57 | 98 |
| Einfuhr nach Warengruppen | | |
| Ernährungswirtschaft | 57 | 98 |
| Gewerbliche Wirtschaft (ohne Güter der Bundesreg.) | 57 | 98 |
| Rohstoffe und Halbwaren | 57 | - |
| Rohstoffe | 57 | 99 |
| Halbwaren | 57 | - |
| Fertigwaren (ohne Güter der Bundesreg.) | 58 | - |
| Vorerzeugnisse | 58 | - |
| Enderzeugnisse (ohne Güter der Bundesreg.) | 58 | 99 |
| Halbwaren und Vorerzeugnisse | 58 | 99 |
| Einfuhr nach dem Warenverzeichnis für die Industriestatistik | | |
| Erzeugnisse der Ernährungsindustrie, Tabakwaren | 58 | - |
| Erzeugnisse der Grundstoff- und Produktionsgüterindustrien | 58 | - |
| Erzeugnisse der Investitionsgüterindustrien | 59 | - |
| Erzeugnisse der Verbrauchsgüterindustrien | 59 | - |
| Einfuhr von Investitions- und Verbrauchsgütern | | |
| Investitionsgüter | 59 | - |
| Verbrauchsgüter | 59 | - |
| Einfuhr nach Ländergruppen (Herst.- u. Verbr.Länder) | | |
| EG-Länder | 59 | 100 |
| Andere europäische industrialisierte Länder | 60 | - |
| Vereinigte Staaten | 60 | - |
| Übrige industrialisierte westliche Länder | 60 | - |
| Entwicklungsländer | 60 | - |
| Ostblockländer | 60 | - |
| 8.2. Ausfuhr - Tatsächliche Werte (Mill. DM) | | |
| Ausfuhr insgesamt | 61 | 100 |
| Ausfuhr nach Warengruppen | | |
| Gewerbliche Wirtschaft | 61 | - |
| Rohstoffe und Halbwaren | 61 | - |
| Rohstoffe | 61 | - |
| Halbwaren | 61 | - |
| Fertigwaren | 61 | - |
| Vorerzeugnisse | 62 | - |
| Enderzeugnisse | 62 | - |
| Ausfuhr nach dem Warenverzeichnis für die Industriestatistik | | |
| Erzeugnisse der Grundstoff- u. Produktionsgüterindustrien | 62 | - |
| Erzeugnisse der Investitionsgüterindustrien | 62 | - |
| Erzeugnisse der Verbrauchsgüterindustrien | 62 | - |
| Ausfuhr von Investitions- und Verbrauchsgütern | | |
| Investitionsgüter | 62 | - |
| Verbrauchsgüter | 63 | - |

Ausfuhr nach Ländergruppen (Herst.- u. Verbr. Länder)

| | | |
|---|----|-----|
| EG-Länder | 63 | 101 |
| Andere europäische industrialisierte Länder | 63 | 101 |
| Vereinigte Staaten | 63 | 102 |
| Übrige industrialisierte westliche Länder | 63 | 102 |
| Entwicklungsländer | 64 | 102 |
| Ostblockländer | 64 | 103 |

| | | |
|-----------------------|----|---|
| Saldo insgesamt | 64 | - |
|-----------------------|----|---|

8.3. Einfuhr - Volumen (Mill. DM)

| | | |
|--|----|-----|
| Einfuhr insgesamt | 65 | 103 |
| Einfuhr nach Warengruppen | | |
| Ernährungswirtschaft | 65 | - |
| Gewerbliche Wirtschaft (ohne Güter der Bundesreg.) | 65 | - |
| Rohstoffe und Halbwaren | 65 | - |
| Rohstoffe | 65 | - |
| Halbwaren | 65 | - |
| Fertigwaren (ohne Güter der Bundesreg.) | 66 | - |
| Vorerzeugnisse | 66 | - |
| Enderzeugnisse (ohne Güter der Bundesreg.) | 66 | - |
| Halbwaren und Vorerzeugnisse | 66 | - |
| Einfuhr nach dem Warenverzeichnis für die Industriestatistik | | |
| Erzeugnisse der Ernährungsindustrie, Tabakwaren | 66 | - |
| Erzeugnisse der Grundstoff- und Produktionsgüterindustrien | 66 | - |
| Erzeugnisse der Investitionsgüterindustrien | 67 | - |
| Erzeugnisse der Verbrauchsgüterindustrien | 67 | - |
| Einfuhr von Investitions- und Verbrauchsgütern | | |
| Investitionsgüter | 67 | - |
| Verbrauchsgüter | 67 | - |
| Einfuhr nach Ländergruppen (Herst.- u. Verbr. Länder) | | |
| Ursprüngliche EG-Länder | 67 | 103 |
| Übrige Länder | 67 | 104 |

8.4. Ausfuhr-Volumen (Mill. DM)

| | | |
|---|----|-----|
| Ausfuhr insgesamt | 68 | 104 |
| Ausfuhr nach Warengruppen | | |
| Gewerbliche Wirtschaft | 68 | - |
| Rohstoffe und Halbwaren | 68 | - |
| Rohstoffe | 68 | - |
| Halbwaren | 68 | - |
| Fertigwaren | 68 | - |
| Vorerzeugnisse | 69 | - |
| Enderzeugnisse | 69 | - |
| Ausfuhr nach dem Warenverzeichnis für die Industriestatistik | | |
| Erzeugnisse der Grundstoff- u. Produktionsgüterindustrien | 69 | - |
| Erzeugnisse der Investitionsgüterindustrien | 69 | - |
| Erzeugnisse der Verbrauchsgüterindustrien | 69 | - |
| Ausfuhr von Investitions- und Verbrauchsgütern | | |
| Investitionsgüter | 69 | - |
| Verbrauchsgüter | 70 | - |
| Ausfuhr nach Ländergruppen (Herst.- u. Verbr. Länder) | | |
| Ursprüngliche EG-Länder | 70 | 104 |
| Übrige Länder | 70 | 105 |

8.5. Index der Durchschnittswerte (1962 = 100)

| | | |
|-------------------------|----|---|
| Einfuhr insgesamt | 71 | - |
| Ausfuhr insgesamt | 71 | - |

9. PREISE

9.1. Preisindizes (1962 = 100)

| | | |
|---|----|---|
| Erzeugerpreise industrieller Produkte | 72 | - |
| Erzeugerpreise landwirtschaftlicher Produkte | 72 | - |
| Erzeugerpreise pflanzlicher Produkte | 72 | - |
| Erzeugerpreise tierischer Produkte | 72 | - |
| Preise für Einfuhrwaren | 72 | - |
| Preise für Ausfuhrwaren | 72 | - |
| Verbraucherpreise (Einzelhandelsverkaufspreise) | - | - |
| Lebenshaltung aller privaten Haushalte | - | - |
| Nahrungsmittel | - | - |

Die Angaben beziehen sich auf das Bundesgebiet

E i n f ü h r u n g

Die Verwendung unbereinigter Originalwerte wirtschaftlicher Zeitreihen als Konjunkturindikatoren führt in der Praxis zu gewissen Schwierigkeiten. Das Ziel konjunkturanalytischer Untersuchungen ist die Erkennung längerfristiger "Grundtendenzen" aus den Werten der Zeitreihe. Dies wird jedoch - außer durch zufällige Störfaktoren - vor allem durch saisonbedingte Einflüsse erschwert.

Für die Ausschaltung von Saisoneinflüssen gibt es inzwischen eine Reihe von Verfahren zur Zeitreihenanalyse, die sich in der Praxis bewährt haben. Daher hat sich das Statistische Bundesamt entschlossen, nunmehr auch in monatlichen Abständen saisonbereinigte Werte zu berechnen und zu veröffentlichen. Es hat sich dabei für ein bestimmtes Verfahren zur Zeitreihenanalyse entschieden. Das Statistische Bundesamt beabsichtigt nicht, durch die Verwendung dieser Methode in den Methodenstreit einzugreifen und ein einzelnes Verfahren amtlich zum allein aussagefähigen zu erklären. Ausschlaggebend für die Wahl des derzeit verwendeten Verfahrens war, daß sein Grundkonzept theoretisch einwandfrei sein sollte, d.h., daß die mathematischen Ansätze genügend allgemein und ihre Arbeitshypothesen eindeutig und widerspruchsfrei spezifizierbar sind. Außerdem sollte das Zeitreihenanalyseverfahren anhand objektiver Kriterien auf die Eigenart jeder Reihe abzustimmen sein. Schließlich muß das Verfahren natürlich brauchbare saisonbereinigte Werte ergeben.

Das Statistische Bundesamt verwendet das "Berliner Verfahren", das aus der Zusammenarbeit der Technischen Universität, Berlin, mit dem Deutschen Institut für Wirtschaftsforschung hervorgegangen¹⁾ und nachträglich noch an einigen Stellen abgewandelt und ergänzt worden ist²⁾. An einer Weiterentwicklung des Verfahrens, das in seiner derzeitigen Fassung noch nicht allen Erwartungen genügt, wird gearbeitet. So sind vor allem die Möglichkeiten des Berliner Verfahrens, auf die Eigenarten einzelner Zeitreihen näher einzugehen, indem geeignete Filter für bestimmte Reihen berechnet werden, in den zur Zeit verwendeten Programmen noch nicht ausgeschöpft. Das Amt wird Verbesserungen vornehmen, sobald hinreichende praktische Erfahrungen vorliegen.

Das Ziel des Verfahrens ist die Ausschaltung von Saisoneinflüssen, nicht so sehr das Herausarbeiten der glatten (Trend-Konjunktur-) Komponente. Nicht alle Zeitreihen sind für das Verfahren zur Errechnung saisonbereinigter Werte in gleicher Weise geeignet. So wird man z.B. bei Reihen, die heterogen zusammengesetzt sind und deren Komponenten stark unterschiedlichen "Saison- und Strukturentwicklungen" unterworfen sind, eine Saisonbewegung nur unbefriedigend feststellen und eliminieren können. Entsprechendes gilt, wenn saisonale Bewegungen durch starke und häufig auftretende Störfaktoren völlig zugedeckt werden. In solchen Fällen kann kein Verfahren der Zeitreihenanalyse eine sinnvolle Zerlegung der Reihe und damit eine befriedigende Saisonbereinigung liefern.

Alle derzeit gebräuchlichen Zeitreihenverfahren arbeiten mit gleitenden Durchschnitten. Das hat notwendigerweise die Konsequenz, daß am aktuellen Rande mehr oder weniger starke Instabilitäten auftreten können. Diese Eigenschaft ist allen derzeitigen Zeitreihenverfahren immanent, sie könnte nur behoben werden, wenn die letzten Schätzwerte künstlich stabilisiert würden; dies würde zu einer Verzerrung der entsprechenden Werte führen. Das Amt wird die durch Revision alter und Hinzufügen neuer Werte entstehenden rückwirkenden Korrekturen vollständig veröffentlichen, um dem Benutzer die volle Information zugänglich zu machen.

Verfahren zur Zerlegung von Zeitreihen sind keine Prognosemethoden. Die Ergebnisse einer Zeitreihenanalyse können nicht direkt zur Prognose verwendet werden, wohl aber als Ausgangsmaterial dafür dienen.

¹⁾ B. Nullau, S. Heiler, P. Wäsch, B. Meisner, D. Filip: Das "Berliner Verfahren". Ein Beitrag zur Zeitreihenanalyse. In: DIW-Beiträge zur Strukturforschung, Heft 7, Berlin 1969. Das Verfahren ist auch unter der Abkürzung "ASA III" bekannt.- ²⁾ M. Nourney: Methode der Zeitreihenanalyse, Wirtschaft und Statistik, Heft 1/1973.

E r l ä u t e r u n g e n

A. Berechnungsmethoden

Die Tabellen enthalten außer den Originalindizes für die letzten 13 Monate mit ihren Veränderungen gegenüber dem Vorjahr und dem Vormonat

- a) die saisonbereinigten Werte mit ihren Veränderungen gegenüber dem Vormonat;
- b) die saison- und arbeitstäglich bereinigten Werte und ihre Veränderungen gegenüber dem Vormonat und
- c) die glatte Komponente (Trend-Konjunktur-Komponente).

Das "Berliner Verfahren" (ASA .III) geht von einer additiven Verknüpfung der einzelnen Komponenten in der Originalreihe aus:

$$(1) \quad x_t = Y_t + S_t + R_t, \text{ wobei}$$

x_t die Originalwerte,
 Y_t die glatte (Trend-Konjunktur-) Komponente,
 S_t die Saisonkomponente (ggfs. einschl. arbeitstägl. Einflüsse) und
 R_t die Restkomponente bedeuten.

Weil im Veröffentlichungsausdruck der Originalwert, der saisonbereinigte Wert ($SB_t = x_t - S_t = Y_t + R_t$) und die glatte Komponente explizit enthalten sind, lassen sich die fehlenden Komponenten über Gleichung (1) wie folgt errechnen:

$$(2) \quad SB_t - Y_t = R_t,$$

$$(3) \quad x_t - SB_t = S_t.$$

In Worten: Zieht man vom saisonbereinigten Wert die glatte Komponente ab, dann erhält man die Restkomponente. Der um den saisonbereinigten Wert verminderte Originalwert ergibt die Saisonkomponente.

Viele ökonomische Daten können von der unterschiedlichen Länge der Monate (gemessen z.B. in Arbeitstagen) beeinflusst werden. Die Veröffentlichung enthält in solchen Fällen in der Spalte "saison- und arbeitstäglich bereinigter Wert" eine Zeitreihe, aus der neben der Saisonkomponente auch der Einfluß der Arbeitstage schätzungsweise eliminiert ist. Sie besteht aus der glatten (Trend-Konjunktur-) Komponente und demjenigen Teil der Restkomponente, der nicht durch die Arbeitstage "erklärt" wird.

Am Ende der Zeitreihen können für die glatte (Trend-Konjunktur-) Komponente nur vorläufige Werte berechnet werden, die sich durch die erst in der Zukunft anfallenden Informationen z.T. noch erheblich ändern können. Die 12 letzten Werte der glatten Komponente werden deshalb in Klammern gesetzt bzw. gestrichelt gezeichnet.

Die Monate, in denen eine Zeitreihe Extremwerte aufweist, werden mit * gekennzeichnet.

B. Begriffserklärungen

Arbeitslose bzw. offene Stellen: Personen ohne Arbeitsverhältnis, die als Arbeitsuchende beim Arbeitsamt registriert sind bzw. zu besetzende Arbeitsplätze, die Arbeitgeber dem Arbeitsamt gemeldet haben.

Beschäftigte in Industrie und Bauhauptgewerbe: Tätige Inhaber und alle in einem arbeitsrechtlichen Verhältnis stehenden Betriebsangehörigen (Angestellte, Arbeiter, Lehrlinge).

Der Index der industriellen Nettoproduktion (einschl. Bauindustrie) auf Basis 1962 wird auf repräsentativer Grundlage unter Ausschaltung der Preisveränderungen berechnet, d.h., bei den Industriezweigen erfolgt die Fortschreibung im allgemeinen mit einer Auswahl von Erzeugnis-

sen, deren Entwicklung der jeweiligen Gesamtentwicklung entspricht (insgesamt 459 Reihen). Der Gewichtung der einzelnen Industriezweige liegen die Nettoproduktionswerte des Jahres 1962 zugrunde.

Nettoproduktionswert: Bruttoproduktionswert abzüglich der Kosten des von anderen Unternehmen stammenden Materialeinsatzes und abzüglich des Wertes der an andere Unternehmen vergebenen Lohnarbeiten. Der Nettoproduktionswert stellt annähernd die (Netto-)Leistung der Unternehmen (ihre "Wertschöpfung") dar.

Beim Produktionsindex für das Bauhauptgewerbe auf Basis 1962 wird der Nettoproduktionswert des Jahres 1962 mit geleisteten Arbeitsstunden und unter Anwendung eines Produktivitätsfaktors (Preisbereinigter Umsatz je geleistete Arbeitsstunde) fortgeschrieben. Der Gewichtung der Teilbereiche Hoch- und Tiefbau liegen die entsprechenden Nettoproduktionswerte des Jahres 1962 zugrunde.

Die Indices des Produktionsergebnisses je Beschäftigten, je Beschäftigtenstunde und je Arbeiter (Arbeitsproduktivität) zeigen die Entwicklung der Produktion (gemessen am Index der industriellen Nettoproduktion) im Verhältnis zum personellen Aufwand.

Lohnkosten: (Meßziffern der Löhne und Gehälter je Beschäftigten, je Beschäftigtenstunde, je Produkteinheit, je Umsatzeinheit): Entwicklung der Löhne und Gehälter (in Form von Meßzahlen) im Verhältnis zum personellen Aufwand (Meßzahl der Beschäftigten und der Beschäftigtenstunden), bzw. im Verhältnis zum Nettoproduktionsindex und zur Umsatzmeßzahl.

Index des Auftragseingangs: Wertindex in jeweiligen Preisen, Volumenindex in Preisen 1970 (jeweils Basis 1970 = 100); der Gewichtung werden die Auftragseingangsanteile im Basisjahr zugrunde gelegt. Als Auftragseingang gilt der Wert der in einem Berichtsmonat von anderen Firmen und sonstigen Kunden akzeptierten Bestellungen (ohne Mehrwertsteuer).

Umsätze der Industrie und des Bauhauptgewerbes: Wertindices in jeweiligen Preisen, Volumenindices in Preisen von 1970 (jeweils Basis 1970 = 100); der Gewichtung werden die Umsatzanteile im Basisjahr zugrunde gelegt.

Umsatz der Industrie: Erlöse aus dem Verkauf eigener Erzeugnisse und Leistungen; sie resultieren aus den Rechnungsendwerten einschl. Verbrauchsteuern und Kosten für Fracht, Verpackung, Porto und Spesen (ohne Mehrwertsteuer).

Umsatz des Bauhauptgewerbes: Steuerbarer baugewerblicher Umsatz (die dem Finanzamt für die Umsatzsteuer zu meldenden steuerbaren Beträge für Bauleistungen im Bundesgebiet und die Umsätze in Zollausschlußgebieten (deutsche Freihäfen)).

Bautätigkeit: Erfassung der genehmigten Hochbauten anhand der erteilten Baugenehmigungen; Erfassung der fertiggestellten Hochbauten aufgrund der Feststellungen der Bauaufsichtsbehörden. Der B a u v o r r a t ist die behelfsmäßige Fortschreibung des Bauüberhangs am Jahresende mit Hilfe der genehmigten und fertiggestellten Bauvorhaben. Die T i e f b a u - a u f t r ä g e der öffentlichen Hand umfassen alle Aufträge mit einem Wert von über 25 000,-- DM in Gemeinden mit 5 000 und mehr Einwohnern.

Umsätze des Einzelhandels (in jeweiligen Preisen, in Preisen von 1962); Wert aller Lieferungen und Leistungen des Unternehmens einschl. Eigenverbrauch (einschl. Umsatz- bzw. Mehrwertsteuer).

Preisnachlässe, Rabatte, Boni, Skonti u.ä. sind abgesetzt.

Der Außenhandel (Spezialhandel) umfaßt

die unmittelbare E i n f u h r von Waren und die Einfuhr von ausländischen Waren aus Lager (Freihafenlager und Zollager - ausgenommen offene Zollager -) in den freien Verkehr, zur zollamtlich bewilligten aktiven Veredelung (Eigenveredelung und Lohnveredelung) und nach zollamtlich bewilligter passiver Veredelung;

die A u s f u h r von Waren aus dem freien Verkehr, nach zollamtlich bewilligter aktiver Veredelung (Eigenveredelung und Lohnveredelung) und zur zollamtlich bewilligten passiven Veredelung.

Die t a t s ä c h l i c h e n W e r t e stellen den Grenzübergangswert, d.h. den Wert frei Grenze des Erhebungsgebietes dar (in der Einfuhr ohne die deutschen Eingangsangaben).

Das V o l u m e n ist ein nachträglich berechneter Wert, der sich ergeben hätte, wenn die Durchschnittswerte (Preise) des Jahres 1962 in den nachgewiesenen Berichtszeiten unverändert geblieben wären.

Den L ä n d e r g r u p p i e r u n g e n liegen Angaben nach Herstellungs- und Verbrauchsländern zugrunde. Die Zuordnung der Länder zu den einzelnen Gruppen ist aus der Fachserie G, Außenhandel, Reihe 1 ersichtlich.

Preisindices

Erzeugerpreise (industrielle und landwirtschaftliche Produkte): Überwiegend Preise der ersten Vermarktungsstufe (Frachtlagen gemäß jeweiligem Handelsbrauch) von Erzeugerfirmen, Marktverwaltungen, Preisnotierungskommissionen usw.

Gewichtung: Umsatzwerte der Industrie 1962 bzw. Verkaufserlöse der Landwirtschaft 1961/62 und 1962/63.

Einfuhr-, Ausfuhrpreise: Preise frei Grenze im Zeitpunkt des Geschäftsabschlusses, nicht im Zeitpunkt des Grenzüberganges; erfragt bei Importeuren bzw. Exporteuren.

Gewichtung: Einfuhr- bzw. Ausfuhrwerte 1962.

Lebenshaltungspreise, Einzelhandelsverkaufspreise: Außer Einzelhandelspreisen auch Preise für Waren und Leistungen des Handwerks, Gastgewerbepreise, Wohnungsmieten, Tarife und Gebühren, Eintrittspreise für öffentliche Veranstaltungen, Preise für Pauschalreisen, Versicherungsprämien usw.

Gewichtung: Ausgaben für die Lebenshaltung 1962 bzw. Umsatzstruktur des Einzelhandels 1962.

Zeichenerklärung

- = nichts vorhanden
- . = kein Nachweis vorhanden
- ... = Angaben fallen später an
- x = arbeitstägl. Bereinigung sachlich nicht sinnvoll
- * = Monate mit Extremwerten

Abkürzungen

- BESCH. = Beschäftigte
- GES. = Gesamt
- GRUNDST. = Grundstoff
- IND. = Industrie
- INSG. = Insgesamt
- O.G.BREG. = Ohne Güter der Bundesregierung
- O.NUG. = Ohne Nahrungs- und Genußmittelindustrien
- VERARB. = Verarbeitende

Tabellen

1. BESCHAEFTIGUNG UND ARBEITSMARKT

1.1. GESAMTZAHLN (1 000)

| JAHR | MONAT | ORIGINALWERT | | | SAISONBEREINIGTER WERT | | SAISON- UND ARBEITSTÄGLICH BEREINIGTER WERT | | GLATTE KOMPONENTE |
|-----------------------|---------------------------|--------------|-------------------------|--------------------------|------------------------|--|--|--|----------------------|
| | | 1 000 | VERAENDERUNG VORJAHR | IN O/O GEGEN VORMONAT | 1 000 | VERAENDERUNG IN O/O GEGEN VORMONAT | 1 000 | VERAENDERUNG IN O/O GEGEN VORMONAT | 1 000 |
| ARBEITSLOSE INSGESAMT | | | | | | | | | |
| 1972 | SEP | 195 | 32,7 | - 1,5 | 238 | - 5,2 | X | X | 244 |
| | OKT | 215 | 26,5 | 10,3 | 257 | 8,0 | X | X | 245 |
| | NOV | 235 | 13,0 | 9,3 | 256 | - 0,4 | X | X | 245 |
| | DEZ | 279 | 3,3 | 18,7 | 229 | -10,5 | X | X | 246 |
| 1973 | JAN | 356 | - 5,3 | 27,6 | 240 | 4,8 | X | X | 247 |
| | FEB | 347 | - 6,0 | - 2,5 | 235 | - 2,1 | X | X | 248 |
| | MAR | 287 | 7,1 | -17,3 | 242 | 3,0 | X | X | 250 |
| | APR | 241 | 4,3 | -16,0 | 260 | 7,4 | X | X | 252 |
| | MAI | 211 | 1,4 | -12,4 | 250 | - 3,8 | X | X | 255 |
| | JUN | 201 | 5,8 | - 4,7 | 246 | - 1,6 | X | X | 259 |
| | JUL | 217 | 10,2 | 8,0 | 271 | 10,2 | X | X | 263 |
| | AUG | 222 | 12,1 | 2,3 | 274 | 1,1 | X | X | 268 |
| | SEP | 219 | 12,3 | - 1,4 | 264 | - 3,6 | X | X | 275 |
| | ARBEITSLOSE, MAENNLICH | | | | | | | | |
| 1972 | SEP | 102 | 43,7 | - 4,7 | 133 | - 8,3 | X | X | 138 |
| | OKT | 111 | 33,7 | 8,8 | 146 | 9,8 | X | X | 138 |
| | NOV | 124 | 13,8 | 11,7 | 146 | 0,0 | X | X | 138 |
| | DEZ | 159 | 0,0 | 28,2 | 124 | -15,1 | X | X | 138 |
| 1973 | JAN | 223 | - 9,7 | 40,3 | 130 | 4,8 | X | X | 138 |
| | FEB | 219 | -10,2 | - 1,8 | 128 | - 1,5 | X | X | 138 |
| | MAR | 169 | 9,0 | -22,8 | 134 | 4,7 | X | X | 138 |
| | APR | 128 | 4,1 | -24,3 | 148 | 10,4 | X | X | 139 |
| | MAI | 105 | - 2,8 | -18,0 | 138 | - 6,8 | X | X | 140 |
| | JUN | 100 | 0,0 | - 4,8 | 134 | - 2,9 | X | X | 142 |
| | JUL | 111 | 4,7 | 11,0 | 150 | 11,9 | X | X | 143 |
| | AUG | 111 | 3,7 | 0,0 | 149 | - 0,7 | X | X | 146 |
| | SEP | 107 | 4,9 | - 3,6 | 140 | - 6,0 | X | X | 149 |
| | OFFENE STELLEN INSGESAMT | | | | | | | | |
| 1972 | SEP | 594 | - 7,9 | - 0,3 | 556 | 3,9 | X | X | 560 |
| | OKT | 558 | - 2,1 | 6,1 | 566 | 1,8 | X | X | 566 |
| | NOV | 512 | 3,9 | - 8,2 | 591 | 4,4 | X | X | 572 |
| | DEZ | 478 | 9,1 | - 6,6 | 595 | 0,7 | X | X | 578 |
| 1973 | JAN | 522 | 13,2 | 9,2 | 611 | 2,7 | X | X | 584 |
| | FEB | 570 | 13,5 | 9,2 | 604 | - 1,1 | X | X | 590 |
| | MAR | 603 | 12,3 | 5,8 | 599 | - 0,8 | X | X | 595 |
| | APR | 622 | 12,1 | 3,2 | 599 | 0,0 | X | X | 599 |
| | MAI | 653 | 13,2 | 5,0 | 603 | 0,7 | X | X | 601 |
| | JUN | 674 | 12,1 | 3,2 | 600 | - 0,5 | X | X | 603 |
| | JUL | 666 | 10,8 | - 1,2 | 591 | - 1,5 | X | X | 602 |
| | AUG | 648 | 8,7 | - 2,7 | 588 | - 0,5 | X | X | 600 |
| | SEP | 613 | 3,2 | - 5,4 | 575 | - 2,2 | X | X | 596 |
| | OFFENE STELLEN, MAENNLICH | | | | | | | | |
| 1972 | SEP | 376 | - 7,2 | 2,7 | 348 | 5,8 | X | X | 349 |
| | OKT | 360 | 1,4 | - 4,3 | 358 | 2,9 | X | X | 355 |
| | NOV | 333 | 9,5 | - 7,5 | 377 | 5,3 | X | X | 362 |
| | DEZ | 309 | 17,0 | - 7,2 | 381 | 1,1 | X | X | 368 |
| 1973 | JAN | 336 | 22,2 | 8,7 | 394 | 3,4 | X | X | 374 |
| | FEB | 369 | 22,2 | 9,8 | 390 | - 1,0 | X | X | 380 |
| | MAR | 391 | 20,3 | 6,0 | 387 | - 0,8 | X | X | 386 |
| | APR | 402 | 20,4 | 2,8 | 389 | 0,5 | X | X | 390 |
| | MAI | 420 | 22,1 | 4,5 | 394 | 1,3 | X | X | 394 |
| | JUN | 434 | 20,6 | 3,3 | 394 | 0,0 | X | X | 397 |
| | JUL | 434 | 19,2 | 0,0 | 391 | - 0,8 | X | X | 398 |
| | AUG | 426 | 16,4 | - 1,8 | 389 | - 0,5 | X | X | 399 |
| | SEP | 411 | 9,3 | - 3,5 | 383 | - 1,5 | X | X | 397 |

1. BESCHAEFTIGUNG UND ARBEITSMARKT

1.2. BESCHAEFTIGTE IN DER INDUSTRIE UND IM BAUHAUPTGEWERBE (1970 = 100)

| JAHR | MONAT | ORIGINALWERT | | | SAISONBEREINIGTER WERT | | SAISON- UND ARBEITSTÄGLICH BEREINIGTER WERT | | GLATTE KOMPONENTE | |
|---|--|--------------|------------------------|--------------------------|------------------------|---|--|---|----------------------|------|
| | | INDEX | VERÄNDERUNG VORJAHR | IN O/O GEGEN VORMONAT | INDEX | VERÄNDERUNG IN O/O GEGEN VORMONAT | INDEX | VERÄNDERUNG IN O/O GEGEN VORMONAT | | |
| GESAMTE INDUSTRIE (OHNE ENERGIE UND OHNE BAU) | | | | | | | | | | |
| 1972 | AUG | 97,0 | - 2,4 | + 0,3 | 96,7 | + 0,0 | X | X | 96,8 | |
| | SEP | 97,1 | - 2,5 | + 0,1 | 96,5 | - 0,2 | X | X | (96,7) | |
| | OKT | 97,1 | - 2,0 | + 0,0 | 96,5 | + 0,0 | X | X | (96,7) | |
| | NOV | 97,1 | - 1,7 | + 0,0 | 96,6 | + 0,1 | X | X | (96,7) | |
| | DEZ | 96,5 | - 1,4 | - 0,6 | 96,7 | + 0,1 | X | X | (96,7) | |
| 1973 | JAN | 96,5 | - 0,8 | + 0,0 | 96,9 | + 0,2 | X | X | (96,7) | |
| | FEB | 96,9 | - 0,3 | + 0,4 | 97,1 | + 0,2 | X | X | (96,8) | |
| | MAR | 97,0 | - 0,2 | + 0,1 | 97,1 | + 0,0 | X | X | (96,9) | |
| | APR | 97,0 | + 0,2 | + 0,0 | 97,3 | + 0,2 | X | X | (97,0) | |
| | MAI | 97,1 | + 0,4 | + 0,1 | 97,5 | + 0,2 | X | X | (97,2) | |
| | JUN | 97,1 | + 0,4 | + 0,0 | 97,5 | + 0,0 | X | X | (97,4) | |
| | JUL | 97,4 | + 0,7 | + 0,3 | 97,5 | + 0,0 | X | X | (97,7) | |
| | AUG | 97,8 | + 0,8 | + 0,4 | 97,6 | + 0,1 | X | X | (98,0) | |
| | VERARBEITENDE INDUSTRIE | | | | | | | | | |
| | 1972 | AUG | 97,3 | - 2,1 | + 0,3 | 97,0 | + 0,0 | X | X | 97,1 |
| SEP | | 97,4 | - 2,2 | + 0,1 | 96,8 | - 0,2 | X | X | (97,0) | |
| OKT | | 97,4 | - 1,8 | + 0,0 | 96,8 | + 0,0 | X | X | (97,0) | |
| NOV | | 97,5 | - 1,3 | + 0,1 | 97,0 | + 0,2 | X | X | (97,0) | |
| DEZ | | 96,9 | - 1,1 | - 0,6 | 97,0 | + 0,0 | X | X | (97,1) | |
| 1973 | JAN | 96,9 | - 0,4 | + 0,0 | 97,3 | + 0,3 | X | X | (97,1) | |
| | FEB | 97,3 | + 0,0 | + 0,4 | 97,5 | + 0,2 | X | X | (97,2) | |
| | MAR | 97,4 | + 0,1 | + 0,1 | 97,5 | + 0,0 | X | X | (97,3) | |
| | APR | 97,5 | + 0,6 | + 0,1 | 97,8 | + 0,3 | X | X | (97,5) | |
| | MAI | 97,5 | + 0,6 | + 0,0 | 97,9 | + 0,1 | X | X | (97,7) | |
| | JUN | 97,6 | + 0,7 | + 0,1 | 98,0 | + 0,1 | X | X | (97,9) | |
| | JUL | 97,9 | + 0,9 | + 0,3 | 98,0 | + 0,0 | X | X | (98,2) | |
| | AUG | 98,4 | + 1,1 | + 0,5 | 98,2 | + 0,2 | X | X | (98,5) | |
| | GRUNDSTOFF- UND PRODUKTIONSGÜTERINDUSTRIEN | | | | | | | | | |
| | 1972 | AUG | 96,8 | - 2,3 | + 0,2 | 96,0 | + 0,0 | X | X | 96,0 |
| SEP | | 96,4 | - 2,5 | - 0,4 | 95,6 | - 0,4 | X | X | (95,9) | |
| OKT | | 96,3 | - 2,0 | - 0,1 | 95,7 | + 0,1 | X | X | (95,9) | |
| NOV | | 96,3 | - 1,5 | + 0,0 | 95,8 | + 0,1 | X | X | (95,8) | |
| DEZ | | 95,6 | - 1,2 | - 0,7 | 95,9 | + 0,1 | X | X | (95,8) | |
| 1973 | JAN | 95,0 | - 0,7 | - 0,6 | 96,1 | + 0,2 | X | X | (95,8) | |
| | FEB | 95,5 | - 0,4 | + 0,5 | 96,3 | + 0,2 | X | X | (95,9) | |
| | MAR | 95,2 | - 1,0 | - 0,3 | 95,7 | - 0,6 | X | X | (96,0) | |
| | APR* | 96,2 | + 0,1 | + 1,1 | 96,6 | + 0,9 | X | X | (96,1) | |
| | MAI | 96,4 | + 0,2 | + 0,2 | 96,5 | - 0,1 | X | X | (96,2) | |
| | JUN | 96,7 | + 0,3 | + 0,3 | 96,6 | + 0,1 | X | X | (96,3) | |
| | JUL | 97,1 | + 0,5 | + 0,4 | 96,6 | + 0,0 | X | X | (96,5) | |
| | AUG | 97,6 | + 0,8 | + 0,5 | 96,8 | + 0,2 | X | X | (96,7) | |
| | INVESTITIONSGÜTERINDUSTRIEN | | | | | | | | | |
| | 1972 | AUG | 97,2 | - 2,7 | + 0,2 | 97,1 | - 0,1 | X | X | 97,3 |
| SEP | | 97,5 | - 2,6 | + 0,3 | 97,1 | + 0,0 | X | X | (97,3) | |
| OKT | | 97,5 | - 2,0 | + 0,0 | 97,2 | + 0,1 | X | X | (97,3) | |
| NOV | | 97,8 | - 1,4 | + 0,3 | 97,4 | + 0,2 | X | X | (97,4) | |
| DEZ | | 97,4 | - 1,0 | - 0,4 | 97,5 | + 0,1 | X | X | (97,5) | |
| 1973 | JAN | 97,7 | - 0,2 | + 0,3 | 97,9 | + 0,4 | X | X | (97,6) | |
| | FEB | 98,3 | + 0,5 | + 0,6 | 98,3 | + 0,4 | X | X | (97,8) | |
| | MAR | 98,1 | + 0,5 | - 0,2 | 98,2 | - 0,1 | X | X | (98,1) | |
| | APR | 98,6 | + 1,4 | + 0,5 | 98,7 | + 0,5 | X | X | (98,4) | |
| | MAI | 98,8 | + 1,6 | + 0,2 | 99,1 | + 0,4 | X | X | (98,8) | |
| | JUN | 98,9 | + 1,9 | + 0,1 | 99,3 | + 0,2 | X | X | (99,2) | |
| | JUL | 99,3 | + 2,4 | + 0,4 | 99,6 | + 0,3 | X | X | (99,7) | |
| | AUG | 99,8 | + 2,7 | + 0,5 | 99,8 | + 0,2 | X | X | (100,3) | |
| | VERBRAUCHSGÜTERINDUSTRIEN | | | | | | | | | |
| | 1972 | AUG | 97,1 | - 1,1 | + 0,4 | 97,1 | + 0,0 | X | X | 97,2 |
| SEP | | 97,3 | - 1,2 | + 0,2 | 96,8 | - 0,3 | X | X | (97,2) | |
| OKT | | 97,4 | - 1,1 | + 0,1 | 96,8 | + 0,0 | X | X | (97,2) | |
| NOV | | 97,4 | - 1,0 | + 0,0 | 97,1 | + 0,3 | X | X | (97,1) | |
| DEZ | | 96,7 | - 1,0 | - 0,7 | 96,8 | - 0,3 | X | X | (97,1) | |
| 1973 | JAN | 96,8 | - 0,7 | + 0,1 | 97,1 | + 0,3 | X | X | (97,1) | |
| | FEB | 97,0 | - 0,6 | + 0,2 | 96,9 | - 0,2 | X | X | (97,1) | |
| | MAR | 98,1 | + 0,6 | + 1,1 | 97,9 | + 1,0 | X | X | (97,0) | |
| | APR* | 96,5 | - 0,7 | - 1,6 | 96,4 | - 1,5 | X | X | (97,0) | |
| | MAI* | 96,2 | - 0,7 | - 0,3 | 96,5 | + 0,1 | X | X | (97,0) | |
| | JUN | 95,9 | - 0,9 | - 0,3 | 96,5 | + 0,0 | X | X | (97,0) | |
| | JUL | 95,7 | - 1,0 | - 0,2 | 96,3 | - 0,2 | X | X | (96,9) | |
| | AUG | 95,9 | - 1,2 | + 0,2 | 96,1 | - 0,2 | X | X | (96,9) | |
| | NAHRUNGS- UND GENUSSMITTELINDUSTRIEN | | | | | | | | | |
| | 1972 | AUG | 99,8 | - 1,6 | + 0,7 | 98,3 | - 0,1 | X | X | 98,4 |
| SEP | | 99,9 | - 2,2 | + 0,1 | 97,9 | - 0,4 | X | X | (98,2) | |
| OKT | | 99,9 | - 2,0 | + 0,0 | 97,7 | - 0,2 | X | X | (98,2) | |
| NOV | | 99,4 | - 2,0 | - 0,5 | 97,8 | + 0,1 | X | X | (98,1) | |
| DEZ | | 97,9 | - 1,7 | - 1,5 | 97,9 | + 0,1 | X | X | (98,0) | |
| 1973 | JAN | 97,3 | - 0,7 | - 0,6 | 98,4 | + 0,5 | X | X | (98,0) | |
| | FEB | 97,3 | - 0,4 | + 0,0 | 98,4 | + 0,0 | X | X | (98,0) | |
| | MAR | 97,0 | - 0,4 | - 0,3 | 98,4 | + 0,0 | X | X | (98,0) | |
| | APR | 96,4 | - 0,6 | - 0,6 | 98,2 | - 0,2 | X | X | (98,1) | |
| | MAI | 96,6 | - 0,6 | + 0,2 | 98,3 | + 0,1 | X | X | (98,2) | |
| | JUN | 97,4 | - 0,6 | + 0,8 | 98,1 | - 0,2 | X | X | (98,3) | |
| | JUL | 99,1 | + 0,0 | + 1,7 | 98,5 | + 0,4 | X | X | (98,4) | |
| | AUG | 99,8 | + 0,0 | + 0,7 | 98,3 | - 0,2 | X | X | (98,6) | |

1. BESCHAEFTIGUNG UND ARBEITSMARKT

1.2. BESCHAEFTIGTE IN DER INDUSTRIE UND IM BAUHAUPTGEWERBE (1970 = 100)

| JAHR | MONAT | ORIGINALWERT | | | SAISONBEREINIGTER WERT | | SAISON- UND ARBEITSTÄGLICH BEREINIGTER WERT | | GLATTE KOMPONENTE |
|-----------------|-------|--------------|--|-------|------------------------|--|--|--|----------------------|
| | | INDEX | VERAENDERUNG IN 0/0 GEGEN VORJAHR VORMONAT | | INDEX | VERAENDERUNG IN 0/0 GEGEN VORMONAT | INDEX | VERAENDERUNG IN 0/0 GEGEN VORMONAT | INDEX |
| BAUHAUPTGEWERBE | | | | | | | | | |
| 1972 | AUG | 101,6 | - 2,6 | + 0,5 | 98,4 | + 0,3 | X | X | 99,3 |
| | SEP | 101,1 | - 2,7 | - 0,5 | 98,3 | - 0,1 | X | X | (99,3) |
| | OKT | 101,4 | - 1,4 | + 0,3 | 99,3 | + 1,0 | X | X | (99,3) |
| | NOV | 101,1 | + 0,1 | - 0,3 | 100,1 | + 0,8 | X | X | (99,3) |
| | DEZ | 98,9 | + 0,8 | - 2,2 | 100,3 | + 0,2 | X | X | (99,3) |
| 1973 | JAN | 94,6 | + 2,8 | - 4,3 | 100,8 | + 0,5 | X | X | (99,2) |
| | FEB | 94,0 | + 0,6 | - 0,6 | 101,5 | + 0,7 | X | X | (99,2) |
| | MAR | 97,2 | - 0,7 | + 3,4 | 99,5 | - 2,0 | X | X | (99,0) |
| | APR | 99,2 | - 0,4 | + 2,1 | 98,7 | - 0,8 | X | X | (98,9) |
| | MAI | 100,1 | - 0,3 | + 0,9 | 98,5 | - 0,2 | X | X | (98,7) |
| | JUN | 100,3 | - 0,7 | + 0,2 | 97,9 | - 0,6 | X | X | (98,5) |
| | JUL | 100,6 | - 0,5 | + 0,3 | 97,7 | - 0,2 | X | X | (98,2) |
| | AUG | 100,2 | - 1,4 | - 0,4 | 97,0 | - 0,7 | X | X | (97,9) |

2. PRODUKTION DER INDUSTRIE UND DES BAUHAUPTGEWERBES
2.1. INDEX DER INDUSTRIELLEN NETTOPRODUKTION (1962 = 100)

| JAHR | MONAT | ORIGINALWERT | | | SAISONBEREINIGTER WERT | | SAISON- UND ARBEITSTÄGLICH BEREINIGTER WERT | | GLATTE KOMPONENTE | |
|-------------------|---------------------------------------|--------------|------------------------|--------------------------|------------------------|---|--|---|----------------------|---------|
| | | INDEX | VERÄNDERUNG VORJAHR | IN O/O GEGEN VORMONAT | INDEX | VERÄNDERUNG IN O/O GEGEN VORMONAT | INDEX | VERÄNDERUNG IN O/O GEGEN VORMONAT | | |
| GESAMTE INDUSTRIE | | | | | | | | | | |
| 1972 | SEP | 169,5 | + 0,4 | + 8,9 | 165,5 | - 2,5 | 166,6 | - 0,5 | 169,6 | |
| | OKT | 184,2 | + 6,8 | + 8,7 | 171,7 | + 3,7 | 172,3 | + 3,4 | (170,7) | |
| | NOV | 183,2 | + 8,0 | - 0,5 | 174,8 | + 1,8 | 172,6 | + 0,2 | (171,7) | |
| | DEZ | 167,4 | + 5,0 | - 8,6 | 170,8 | - 2,3 | 174,4 | + 1,0 | (172,8) | |
| 1973 | JAN | 170,0 | +11,9 | + 1,6 | 179,0 | + 4,8 | 178,2 | + 2,2 | (173,8) | |
| | FEB | 169,1 | + 7,2 | - 0,5 | 175,7 | - 1,8 | 175,7 | - 1,4 | (174,8) | |
| | MAR | 185,4 | + 6,3 | + 9,6 | 178,6 | + 1,7 | 175,7 | + 2,3 | (175,7) | |
| | APR | 174,8 | + 7,5 | - 5,7 | 172,5 | - 3,4 | 173,1 | - 3,7 | (176,5) | |
| | MAI | 185,6 | +11,3 | + 6,2 | 187,0 | + 8,4 | 184,7 | + 6,7 | (177,3) | |
| | JUN | 175,5 | + 2,4 | - 5,4 | 172,8 | - 7,6 | 174,4 | - 5,6 | (178,0) | |
| | JUL | 166,2 | + 6,8 | - 5,3 | 171,3 | - 0,9 | 172,3 | - 1,2 | (178,5) | |
| | AUG | 169,6 | + 8,9 | + 2,0 | 182,1 | + 6,3 | 175,6 | + 4,2 | (179,0) | |
| | SEP | 181,3 | + 7,0 | + 6,9 | 176,9 | - 2,9 | 178,8 | - 0,4 | (179,3) | |
| | INDUSTRIE (OHNE BAU) | | | | | | | | | |
| | 1972 | SEP | 169,4 | + 0,4 | + 9,1 | 166,3 | - 2,5 | 167,3 | - 0,7 | 170,3 |
| | | OKT | 184,4 | + 6,7 | + 8,9 | 172,3 | + 3,6 | 173,0 | + 3,4 | (171,4) |
| NOV | | 184,0 | + 7,8 | - 0,2 | 175,5 | + 1,9 | 173,4 | + 0,2 | (172,5) | |
| DEZ | | 169,1 | + 5,0 | - 8,1 | 171,6 | - 2,2 | 175,3 | + 1,1 | (173,6) | |
| 1973 | JAN | 172,7 | +11,6 | + 2,1 | 179,7 | + 4,7 | 178,9 | + 2,1 | (174,7) | |
| | FEB | 171,8 | + 7,2 | - 0,5 | 176,8 | - 1,6 | 176,8 | - 1,2 | (175,8) | |
| | MAR | 187,6 | + 7,0 | + 9,2 | 179,7 | + 1,6 | 180,9 | + 2,3 | (176,8) | |
| | APR | 175,9 | + 8,0 | - 6,2 | 173,9 | - 3,2 | 174,5 | - 3,5 | (177,7) | |
| | MAI | 186,1 | +11,8 | + 5,8 | 188,4 | + 8,3 | 186,1 | + 6,6 | (178,5) | |
| | JUN | 175,9 | + 2,7 | - 5,5 | 174,2 | - 7,5 | 175,7 | - 5,6 | (179,3) | |
| | JUL | 166,4 | + 7,1 | - 5,4 | 172,8 | - 0,8 | 173,7 | - 1,1 | (180,0) | |
| | AUG | 169,8 | + 9,4 | + 2,0 | 183,7 | + 6,3 | 181,2 | + 4,3 | (180,5) | |
| | SEP | 182,1 | + 7,5 | + 7,2 | 178,7 | - 2,7 | 180,5 | - 0,4 | (180,9) | |
| | INDUSTRIE (OHNE ENERGIE UND OHNE BAU) | | | | | | | | | |
| | 1972 | SEP | 167,2 | - 0,3 | + 9,1 | 163,0 | - 2,8 | 164,1 | - 0,8 | 167,3 |
| | | OKT | 181,6 | + 6,2 | + 8,6 | 169,2 | + 3,8 | 165,8 | + 3,5 | (168,3) |
| NOV | | 180,5 | + 7,4 | - 0,6 | 172,4 | + 1,9 | 170,2 | + 0,2 | (169,4) | |
| DEZ | | 164,0 | + 4,1 | - 9,1 | 168,0 | - 2,6 | 171,9 | + 1,0 | (170,4) | |
| 1973 | JAN | 167,2 | +11,7 | + 2,0 | 176,5 | + 5,1 | 175,7 | + 2,2 | (171,4) | |
| | FEB | 167,7 | + 7,4 | + 0,3 | 173,7 | - 1,6 | 173,7 | - 1,1 | (172,4) | |
| | MAR | 183,6 | + 6,7 | + 9,5 | 176,4 | + 1,6 | 177,6 | + 2,2 | (173,4) | |
| | APR | 172,3 | + 7,6 | - 6,2 | 170,2 | - 3,5 | 170,9 | - 3,8 | (174,3) | |
| | MAI | 183,7 | +11,7 | + 6,6 | 185,3 | + 8,9 | 182,9 | + 7,0 | (175,1) | |
| | JUN | 174,1 | + 2,4 | - 5,2 | 170,9 | - 7,8 | 172,4 | - 5,7 | (175,8) | |
| | JUL | 163,9 | + 6,6 | - 5,9 | 169,1 | - 1,1 | 170,0 | - 1,4 | (176,5) | |
| | AUG | 167,4 | + 9,3 | + 2,1 | 180,4 | + 6,7 | 177,8 | + 4,6 | (177,0) | |
| | SEP | 179,6 | + 7,4 | + 7,3 | 175,1 | - 2,9 | 177,1 | - 0,4 | (177,4) | |
| | BERGBAU | | | | | | | | | |
| | 1972 | SEP | 90,0 | - 8,8 | + 3,1 | 91,2 | - 1,5 | 91,4 | - 0,1 | 93,0 |
| | | OKT | 96,5 | - 4,4 | + 7,2 | 92,6 | + 1,5 | 93,4 | + 2,2 | (92,8) |
| NOV | | 98,1 | - 4,9 | + 1,7 | 93,4 | + 0,9 | 92,3 | - 1,2 | (92,6) | |
| DEZ | | 97,0 | - 7,5 | - 1,1 | 91,8 | - 1,7 | 91,5 | - 0,9 | (92,5) | |
| 1973 | JAN | 101,4 | + 3,6 | + 4,5 | 95,4 | + 3,9 | 95,3 | + 4,2 | (92,4) | |
| | FEB | 94,0 | + 0,8 | - 7,3 | 94,1 | - 1,4 | 94,1 | - 1,3 | (92,2) | |
| | MAR | 99,5 | + 4,3 | + 5,9 | 97,8 | + 3,9 | 98,4 | + 4,6 | (92,1) | |
| | APR | 88,1 | - 1,0 | -11,5 | 89,9 | - 8,1 | 90,8 | - 7,7 | (92,0) | |
| | MAI | 92,0 | + 1,3 | + 4,4 | 97,2 | + 8,1 | 95,7 | + 5,4 | (91,8) | |
| | JUN | 82,7 | - 7,5 | -10,1 | 87,6 | - 9,9 | 88,3 | - 7,7 | (91,7) | |
| | JUL | 84,5 | + 1,7 | + 2,2 | 89,4 | + 2,1 | 89,8 | + 1,7 | (91,5) | |
| | AUG | 88,5 | + 1,4 | + 4,7 | 93,5 | + 4,6 | 92,1 | + 2,6 | (91,4) | |
| | SEP | 85,9 | - 4,6 | - 2,9 | 87,6 | - 6,3 | 88,9 | - 3,5 | (91,2) | |
| | ÖFFENTLICHE ENERGIEWIRTSCHAFT | | | | | | | | | |
| | 1972 | SEP | 217,6 | +12,5 | + 8,6 | 237,4 | + 1,4 | 237,6 | + 1,4 | 237,3 |
| | | OKT | 245,9 | +15,8 | +13,0 | 241,0 | + 1,5 | 242,7 | + 2,1 | (239,8) |
| NOV | | 261,7 | +14,3 | + 6,4 | 245,5 | + 1,9 | 244,2 | + 0,6 | (242,2) | |
| DEZ | | 281,4 | +17,5 | + 7,5 | 251,1 | + 2,3 | 249,0 | + 2,0 | (244,5) | |
| 1973 | JAN | 291,2 | + 9,8 | + 3,5 | 249,1 | - 0,8 | 248,0 | - 0,4 | (246,7) | |
| | FEB | 262,4 | + 6,8 | - 9,9 | 244,5 | - 1,8 | 244,5 | - 1,4 | (248,7) | |
| | MAR | 274,5 | +11,6 | + 4,6 | 250,0 | + 2,2 | 251,1 | + 2,7 | (250,5) | |
| | APR | 253,9 | +13,9 | - 7,5 | 253,9 | + 1,6 | 252,6 | + 0,6 | (252,1) | |
| | MAI | 237,4 | +11,1 | - 6,5 | 254,4 | + 0,2 | 253,8 | + 0,5 | (253,4) | |
| | JUN | 214,9 | + 9,9 | - 9,5 | 245,8 | - 3,4 | 246,9 | - 2,7 | (254,5) | |
| | JUL | 219,6 | +15,4 | + 2,2 | 251,9 | + 2,5 | 253,1 | + 2,5 | (255,3) | |
| | AUG | 222,7 | +11,2 | + 1,4 | 255,4 | + 1,4 | 255,2 | + 0,8 | (255,7) | |
| | SEP | 235,7 | + 8,3 | + 5,8 | 255,0 | - 0,2 | 254,8 | - 0,2 | (255,8) | |
| | VERARBEITENDE INDUSTRIE | | | | | | | | | |
| | 1972 | SEP | 172,5 | + 0,0 | + 9,3 | 167,9 | - 2,9 | 169,1 | - 0,9 | 172,4 |
| | | OKT | 187,6 | + 6,7 | + 8,8 | 174,6 | + 4,0 | 175,2 | + 3,6 | (173,6) |
| NOV | | 186,2 | + 7,9 | - 0,7 | 177,8 | + 1,8 | 175,5 | + 0,2 | (174,7) | |
| DEZ | | 168,7 | + 4,7 | - 9,4 | 173,3 | - 2,5 | 177,3 | + 1,0 | (175,8) | |
| 1973 | JAN | 171,8 | +12,1 | + 1,8 | 182,1 | + 5,1 | 181,3 | + 2,3 | (176,9) | |
| | FEB | 172,8 | + 7,6 | + 0,6 | 179,2 | - 1,6 | 179,2 | - 1,2 | (178,0) | |
| | MAR | 189,5 | + 6,8 | + 9,7 | 182,1 | + 1,6 | 183,3 | + 2,3 | (179,0) | |
| | APR | 178,1 | + 7,9 | - 6,0 | 175,7 | - 3,5 | 176,4 | - 3,8 | (180,0) | |
| | MAI | 190,1 | +12,2 | + 6,7 | 191,5 | + 9,0 | 185,0 | + 7,1 | (180,9) | |
| | JUN | 180,5 | + 2,7 | - 5,0 | 176,7 | - 7,7 | 178,4 | - 5,6 | (181,7) | |
| | JUL | 169,5 | + 6,9 | - 6,1 | 174,7 | - 1,1 | 175,7 | - 1,5 | (182,4) | |
| | AUG | 172,9 | + 9,6 | + 2,0 | 186,5 | + 6,8 | 183,8 | + 4,6 | (183,0) | |
| | SEP | 186,1 | + 7,9 | + 7,6 | 181,2 | - 2,8 | 183,2 | - 0,3 | (183,5) | |

2. PRODUKTION DER INDUSTRIE UND DES BAUHAUPTGEBIERES
2.1. INDEX DER INDUSTRIELLEN NETTOPRODUKTION (1962 = 100)

| JAHR | MONAT | ORIGINALWERT | | | SAISONBEREINIGTER WERT | | SAISON- UND ARBEITSTÄGLICH BEREINIGTER WERT | | GLATTE KOMPONENTE |
|--|-------|--------------|------------------------|--------------------------|------------------------|---|--|---|----------------------|
| | | INDEX | VERÄNDERUNG VORJAHR | IN O/O GEGEN VORMONAT | INDEX | VERÄNDERUNG IN O/O GEGEN VORMONAT | INDEX | VERÄNDERUNG IN O/O GEGEN VORMONAT | INDEX |
| GRUNDSTOFF- UND PRODUKTIONSGÜTERINDUSTRIEN | | | | | | | | | |
| 1972 | SEP | 197,3 | + 4,3 | + 2,9 | 193,5 | + 0,1 | 192,9 | + 1,1 | 196,4 |
| | OKT | 208,4 | + 9,5 | + 5,6 | 199,5 | + 3,1 | 200,5 | + 3,4 | (198,2) |
| | NOV | 203,5 | +10,4 | - 2,4 | 203,0 | + 1,8 | 201,1 | + 0,3 | (200,0) |
| | DEZ | 187,7 | + 8,3 | - 7,8 | 200,6 | - 1,2 | 203,0 | + 0,9 | (201,8) |
| 1973 | JAN | 196,1 | +16,3 | + 4,5 | 209,9 | + 4,6 | 209,2 | + 3,1 | (203,6) |
| | FEB | 194,4 | +11,1 | - 0,9 | 205,7 | - 2,0 | 205,7 | - 1,7 | (205,4) |
| | MAR | 217,0 | +10,3 | +11,6 | 211,5 | + 2,8 | 213,0 | + 3,5 | (207,1) |
| | APR | 208,4 | +10,4 | - 4,0 | 204,6 | - 3,3 | 204,9 | - 3,8 | (208,7) |
| | MAI | 221,7 | +14,7 | + 6,4 | 218,9 | + 7,0 | 216,8 | + 5,8 | (210,3) |
| | JUN | 214,0 | + 7,0 | - 3,5 | 207,4 | - 5,3 | 208,3 | - 3,9 | (211,8) |
| | JUL | 211,3 | +11,2 | - 1,3 | 207,5 | + 0,0 | 208,7 | + 0,2 | (213,1) |
| | AUG | 216,1 | +12,7 | + 2,3 | 216,7 | + 4,4 | 214,2 | + 2,6 | (214,3) |
| | SEP | 215,7 | + 9,3 | - 0,2 | 211,7 | - 2,3 | 213,4 | - 0,4 | (215,4) |
| INVESTITIONSGÜTERINDUSTRIEN | | | | | | | | | |
| 1972 | SEP | 163,5 | - 3,5 | +17,6 | 159,1 | - 5,0 | 161,0 | - 2,3 | 165,1 |
| | OKT | 178,1 | + 5,3 | + 8,9 | 166,5 | + 4,7 | 167,5 | + 4,0 | (166,3) |
| | NOV | 180,5 | + 9,4 | + 1,3 | 171,6 | + 3,1 | 168,7 | + 0,7 | (167,5) |
| | DEZ | 167,2 | + 8,9 | - 7,4 | 168,2 | - 2,0 | 171,0 | + 1,4 | (168,7) |
| 1973 | JAN | 166,3 | +12,1 | - 0,5 | 175,0 | + 4,0 | 174,3 | + 1,9 | (169,9) |
| | FEB | 170,2 | + 7,4 | + 2,3 | 172,5 | - 1,4 | 172,5 | - 1,0 | (170,9) |
| | MAR | 185,1 | + 6,7 | + 8,8 | 174,7 | + 1,3 | 175,2 | + 1,6 | (171,9) |
| | APR | 172,0 | + 8,5 | - 7,1 | 168,2 | - 3,7 | 168,8 | - 3,7 | (172,8) |
| | MAI | 184,6 | +13,3 | + 7,3 | 185,6 | +10,3 | 182,9 | + 8,4 | (173,6) |
| | JUN | 175,5 | + 2,0 | - 4,9 | 168,1 | - 9,4 | 170,5 | - 6,8 | (174,2) |
| | JUL | 155,2 | + 6,7 | -11,6 | 164,5 | - 2,1 | 165,9 | - 2,7 | (174,6) |
| | AUG | 153,3 | +10,3 | - 1,2 | 179,6 | + 9,2 | 176,9 | + 6,6 | (174,9) |
| | SEP | 178,6 | + 9,2 | +16,5 | 173,5 | - 3,4 | 175,3 | - 0,9 | (174,9) |
| VERBRAUCHSGÜTERINDUSTRIEN | | | | | | | | | |
| 1972 | SEP | 170,6 | + 2,5 | +14,6 | 162,6 | - 2,5 | 163,7 | - 0,7 | 165,9 |
| | OKT | 183,6 | + 7,1 | + 7,6 | 167,5 | + 3,0 | 167,6 | + 2,4 | (166,5) |
| | NOV | 180,0 | + 5,3 | - 2,0 | 168,4 | + 0,5 | 166,7 | - 0,5 | (167,1) |
| | DEZ | 161,2 | + 1,2 | -10,4 | 164,4 | - 2,4 | 168,3 | + 1,0 | (167,7) |
| 1973 | JAN | 165,5 | + 7,9 | + 2,7 | 171,9 | + 4,6 | 171,2 | + 1,7 | (168,2) |
| | FEB | 169,1 | + 6,3 | + 2,2 | 171,4 | - 0,3 | 171,4 | + 0,1 | (168,6) |
| | MAR | 182,8 | + 4,6 | + 8,1 | 172,6 | + 0,7 | 174,1 | + 1,6 | (169,0) |
| | APR | 168,2 | + 4,8 | - 8,0 | 165,2 | - 4,3 | 166,0 | - 4,7 | (169,3) |
| | MAI | 175,9 | + 9,7 | + 4,6 | 181,0 | + 9,6 | 178,3 | + 7,4 | (169,6) |
| | JUN | 160,5 | - 1,8 | - 8,8 | 164,6 | - 9,1 | 166,2 | - 6,8 | (169,7) |
| | JUL | 145,5 | - 0,3 | - 9,3 | 159,0 | - 3,4 | 159,7 | - 3,9 | (169,8) |
| | AUG | 155,8 | + 4,6 | + 7,1 | 172,1 | + 8,2 | 165,4 | + 6,1 | (169,8) |
| | SEP | 178,1 | + 4,4 | +14,3 | 169,3 | - 1,6 | 171,4 | + 1,2 | (169,7) |
| NAHRUNGS- UND GENUSSMITTELINDUSTRIEN | | | | | | | | | |
| 1972 | SEP | 145,2 | - 4,5 | - 2,4 | 143,2 | - 5,4 | 144,2 | - 2,4 | 148,8 |
| | OKT | 173,6 | + 2,8 | +19,6 | 151,3 | + 5,7 | 150,5 | + 4,4 | (148,8) |
| | NOV | 172,3 | + 1,4 | - 0,7 | 152,5 | + 0,8 | 150,6 | + 0,1 | (148,9) |
| | DEZ | 140,1 | -11,9 | -18,7 | 138,4 | - 9,2 | 149,9 | - 0,5 | (149,0) |
| 1973 | JAN | 141,6 | + 6,9 | + 1,1 | 154,4 | +11,6 | 152,6 | + 1,8 | (149,3) |
| | FEB | 136,1 | - 0,3 | - 3,9 | 149,7 | - 3,0 | 149,7 | - 1,9 | (149,6) |
| | MAR | 148,6 | - 0,1 | + 9,2 | 150,3 | + 0,4 | 152,5 | + 1,9 | (150,1) |
| | APR | 141,3 | + 3,4 | - 4,9 | 147,2 | - 2,1 | 149,3 | - 2,1 | (150,7) |
| | MAI | 154,5 | + 4,6 | + 9,3 | 161,4 | + 9,6 | 158,8 | + 6,4 | (151,4) |
| | JUN | 147,8 | - 1,0 | - 4,3 | 149,3 | - 7,5 | 150,6 | - 5,2 | (152,3) |
| | JUL | 151,2 | + 5,2 | + 2,3 | 152,4 | + 2,1 | 151,8 | + 0,8 | (153,4) |
| | AUG | 156,6 | + 5,2 | + 3,6 | 158,2 | + 3,8 | 155,3 | + 2,3 | (154,6) |
| | SEP | 152,0 | + 4,7 | - 2,9 | 151,2 | - 4,4 | 154,2 | - 0,7 | (156,0) |
| BAUINDUSTRIE | | | | | | | | | |
| 1972 | SEP | 171,3 | - 0,2 | + 3,3 | 147,9 | - 3,1 | 152,1 | + 2,7 | 154,1 |
| | OKT | 178,9 | + 8,5 | + 4,4 | 156,3 | + 5,7 | 156,8 | + 3,1 | (154,2) |
| | NOV | 165,4 | +11,4 | - 7,5 | 158,8 | + 1,6 | 154,9 | - 1,2 | (154,1) |
| | DEZ | 130,5 | + 5,0 | -21,1 | 152,4 | - 4,0 | 156,0 | + 0,7 | (153,9) |
| 1973 | JAN | 113,5 | +25,1 | -13,0 | 165,4 | + 8,5 | 165,3 | + 6,0 | (153,5) |
| | FEB | 111,1 | + 3,6 | - 2,1 | 153,0 | - 7,5 | 153,0 | - 7,4 | (153,0) |
| | MAR | 138,6 | - 9,9 | +24,8 | 157,2 | + 2,7 | 155,5 | + 1,6 | (152,4) |
| | APR | 151,2 | - 3,8 | + 9,1 | 141,7 | - 9,9 | 143,4 | - 7,8 | (151,5) |
| | MAI | 175,5 | + 2,5 | +16,1 | 157,8 | +11,4 | 155,4 | + 8,4 | (150,5) |
| | JUN | 166,5 | - 4,4 | - 5,1 | 142,1 | - 9,9 | 146,0 | - 6,0 | (149,4) |
| | JUL | 161,6 | - 1,3 | - 2,9 | 140,8 | - 0,9 | 141,6 | - 3,0 | (148,0) |
| | AUG | 164,6 | - 0,8 | + 1,9 | 148,2 | + 5,3 | 145,7 | + 2,9 | (146,4) |
| | SEP | 165,1 | - 3,6 | + 0,3 | 140,5 | - 5,2 | 143,1 | - 1,8 | (144,7) |
| EISENSCHAFFENDE INDUSTRIE | | | | | | | | | |
| 1972 | SEP | 146,0 | + 8,7 | - 3,6 | 143,1 | - 1,8 | 142,9 | - 0,3 | 145,1 |
| | OKT | 150,1 | +19,7 | + 2,8 | 150,2 | + 5,0 | 152,2 | + 6,5 | (147,3) |
| | NOV | 145,7 | +23,0 | - 2,9 | 153,6 | + 2,3 | 151,4 | - 0,5 | (149,5) |
| | DEZ | 134,2 | +26,6 | - 7,9 | 152,9 | - 0,5 | 155,0 | + 2,4 | (151,5) |
| 1973 | JAN | 153,4 | +28,8 | +14,3 | 158,5 | + 3,7 | 157,6 | + 1,7 | (153,4) |
| | FEB | 150,1 | +15,6 | - 2,2 | 153,0 | - 3,5 | 153,0 | - 2,9 | (155,1) |
| | MAR | 168,5 | +16,9 | +12,3 | 159,3 | + 4,1 | 160,4 | + 4,8 | (156,5) |
| | APR | 149,4 | +12,6 | -11,3 | 149,2 | - 6,3 | 151,5 | - 5,5 | (157,6) |
| | MAI | 168,5 | +19,4 | +12,8 | 168,6 | +13,0 | 164,4 | + 8,5 | (158,4) |
| | JUN | 150,1 | + 2,0 | -10,9 | 145,8 | -13,5 | 147,1 | -10,5 | (158,9) |
| | JUL | 160,9 | +15,3 | + 7,2 | 154,5 | + 6,0 | 156,3 | + 6,3 | (158,9) |
| | AUG | 175,2 | +15,6 | + 8,9 | 166,9 | + 8,0 | 164,3 | + 5,1 | (158,5) |
| | SEP | 164,4 | +12,6 | - 6,2 | 160,4 | - 3,9 | 161,8 | - 1,5 | (157,5) |

2. PRODUKTION DER INDUSTRIE UND DES BAUHAUPTGEWERBES
2.1. INDEX DER INDUSTRIELLEN NETTOPRODUKTION (1962 = 100)

| JAHR | MONAT | ORIGINALWERT | | | SAISONBEREINIGTER WERT | | SAISON- UND ARBEITSTÄGLICH BEREINIGTER WERT | | GLATTE KOMPONENTE | |
|---|---|--------------|---|-------|------------------------|---|--|---|----------------------|---------|
| | | INDEX | VERÄNDERUNG IN O/O GEGEN VORJAHR VORMONAT | | INDEX | VERÄNDERUNG IN O/O GEGEN VORMONAT | INDEX | VERÄNDERUNG IN O/O GEGEN VORMONAT | INDEX | |
| CHEMISCHE INDUSTRIE (EINSCHL. KOHLENWERTSTOFFINDUSTRIE) | | | | | | | | | | |
| 1972 | SEP | 261,7 | + 4,8 | + 3,6 | 266,2 | + 1,9 | 266,5 | + 1,8 | 269,3 | |
| | OKT | 278,3 | + 9,1 | + 6,3 | 273,4 | + 2,7 | 274,1 | + 2,9 | (272,1) | |
| | NOV | 279,8 | +10,5 | + 0,5 | 280,3 | + 2,5 | 279,3 | + 1,9 | (275,1) | |
| | DEZ | 269,4 | + 9,3 | - 3,7 | 279,8 | - 0,2 | 280,0 | + 0,3 | (278,1) | |
| 1973 | JAN | 286,8 | +16,0 | + 6,5 | 290,3 | + 3,8 | 289,3 | + 3,3 | (281,3) | |
| | FEB | 281,9 | +12,9 | - 1,7 | 287,3 | - 1,0 | 287,3 | - 0,7 | (284,6) | |
| | MAR* | 309,8 | +14,8 | + 9,9 | 302,3 | + 5,2 | 306,0 | + 6,5 | (288,0) | |
| | APR | 302,2 | +16,4 | - 2,5 | 291,9 | - 3,4 | 289,5 | - 5,4 | (291,5) | |
| | MAI | 307,8 | +16,9 | + 1,9 | 303,0 | + 3,8 | 302,5 | + 4,5 | (295,0) | |
| | JUN | 303,6 | +12,8 | - 1,4 | 298,9 | - 1,4 | 299,4 | - 1,0 | (298,6) | |
| | JUL | 301,3 | +16,3 | - 0,8 | 301,0 | + 0,7 | 301,4 | + 0,7 | (302,3) | |
| | AUG | 296,7 | +17,4 | - 1,5 | 305,0 | + 1,3 | 302,7 | + 0,4 | (306,0) | |
| | SEP | 299,4 | +14,4 | + 0,9 | 304,4 | - 0,2 | 306,6 | + 1,3 | (309,7) | |
| | MASCHINENBAU | | | | | | | | | |
| | 1972 | SEP | 129,6 | - 7,6 | + 8,2 | 128,1 | - 5,7 | 129,4 | - 3,9 | 131,9 |
| | | OKT | 137,0 | - 0,4 | + 5,7 | 132,4 | + 3,4 | 132,8 | + 2,6 | (132,3) |
| NOV | | 138,9 | + 3,9 | + 1,4 | 135,9 | + 2,6 | 134,0 | + 0,9 | (132,8) | |
| DEZ | | 146,8 | - 0,5 | + 5,7 | 131,7 | - 3,1 | 134,3 | + 0,2 | (133,3) | |
| 1973 | JAN | 127,4 | + 3,8 | -13,2 | 135,3 | + 2,7 | 134,6 | + 0,2 | (133,9) | |
| | FEB | 126,2 | + 2,2 | - 0,9 | 134,9 | - 0,3 | 134,9 | + 0,2 | (134,5) | |
| | MAR | 138,6 | + 0,4 | + 9,8 | 133,7 | - 0,9 | 134,7 | - 0,1 | (135,1) | |
| | APR | 134,8 | + 7,0 | - 2,7 | 134,5 | + 0,6 | 133,9 | - 0,6 | (135,7) | |
| | MAI | 141,6 | + 9,3 | + 5,0 | 143,7 | + 6,8 | 142,7 | + 6,6 | (136,3) | |
| | JUN | 141,6 | + 1,6 | + 0,0 | 134,8 | - 6,2 | 136,2 | - 4,6 | (136,9) | |
| | JUL | 129,2 | + 2,8 | - 8,8 | 132,1 | - 2,0 | 132,7 | - 2,6 | (137,5) | |
| | AUG | 123,7 | + 3,3 | - 4,3 | 138,9 | + 5,1 | 137,4 | + 3,5 | (138,1) | |
| | SEP | 141,3 | + 9,0 | +14,2 | 139,2 | + 0,2 | 140,2 | + 2,0 | (138,7) | |
| | STRASSENFAHRZEUGBAU | | | | | | | | | |
| | 1972 | SEP | 187,3 | - 7,1 | +31,4 | 178,7 | - 7,6 | 182,0 | - 3,3 | 187,7 |
| | | OKT | 203,5 | + 1,4 | + 8,6 | 186,1 | + 4,1 | 189,2 | + 4,0 | (189,8) |
| NOV | | 210,6 | +13,4 | + 3,5 | 199,7 | + 7,3 | 194,8 | + 3,0 | (191,7) | |
| DEZ | | 167,2 | +39,6 | -20,6 | 199,7 | + 0,0 | 199,7 | + 2,5 | (193,5) | |
| 1973 | JAN | 203,3 | +21,4 | +21,6 | 207,8 | + 4,1 | 208,3 | + 4,3 | (195,0) | |
| | FEB | 204,2 | + 7,5 | + 0,4 | 196,8 | - 5,3 | 196,8 | - 5,5 | (196,3) | |
| | MAR | 227,9 | +11,7 | +11,6 | 207,4 | + 5,4 | 202,7 | + 3,0 | (197,2) | |
| | APR | 202,3 | + 9,9 | -11,2 | 189,9 | - 8,4 | 193,0 | - 4,8 | (197,7) | |
| | MAI | 225,6 | +17,7 | +11,5 | 218,7 | +15,2 | 213,4 | +10,6 | (197,7) | |
| | JUN | 199,8 | + 0,1 | -11,4 | 184,6 | -15,6 | 189,2 | -11,3 | (197,2) | |
| | JUL | 150,6 | + 4,9 | -24,6 | 173,7 | - 5,9 | 177,3 | - 6,3 | (196,1) | |
| | AUG | 161,0 | +13,0 | + 6,9 | 207,0 | +19,2 | 205,0 | +15,6 | (194,3) | |
| | SEP | 198,5 | + 6,0 | +23,3 | 188,8 | - 8,8 | 188,6 | - 8,0 | (191,9) | |
| | ELEKTROTECHNISCHE INDUSTRIE | | | | | | | | | |
| | 1972 | SEP | 208,9 | + 3,3 | +23,9 | 202,3 | - 2,5 | 204,4 | - 0,1 | 209,6 |
| | | OKT | 231,4 | +13,7 | +10,8 | 214,3 | + 5,9 | 215,0 | + 5,2 | (211,8) |
| NOV | | 235,4 | +15,1 | + 1,7 | 219,1 | + 2,2 | 215,8 | + 0,4 | (213,9) | |
| DEZ | | 214,2 | + 9,3 | - 9,0 | 213,2 | - 2,7 | 217,2 | + 0,6 | (216,0) | |
| 1973 | JAN | 206,9 | +15,3 | - 3,4 | 222,5 | + 4,4 | 221,6 | + 2,0 | (218,0) | |
| | FEB | 220,3 | + 9,7 | + 6,5 | 220,2 | - 1,0 | 220,2 | - 0,6 | (220,0) | |
| | MAR | 239,3 | +11,3 | + 8,6 | 225,8 | + 2,5 | 227,8 | + 3,5 | (221,9) | |
| | APR | 221,8 | +12,2 | - 7,3 | 218,8 | - 3,1 | 218,5 | - 4,1 | (223,7) | |
| | MAI | 233,9 | +15,2 | + 5,5 | 237,3 | + 8,5 | 235,0 | + 7,6 | (225,4) | |
| | JUN | 225,0 | + 4,1 | - 3,8 | 219,0 | - 7,7 | 221,5 | - 5,7 | (227,0) | |
| | JUL | 210,6 | +12,1 | - 6,4 | 219,1 | + 0,0 | 220,3 | - 0,5 | (228,4) | |
| | AUG | 197,2 | +17,0 | - 6,4 | 234,0 | + 6,8 | 230,0 | + 4,4 | (229,6) | |
| | SEP | 235,9 | +12,9 | +19,6 | 228,8 | - 2,2 | 232,2 | + 1,0 | (230,7) | |
| | EISEN-, BLECH- UND METALLWARENINDUSTRIE | | | | | | | | | |
| | 1972 | SEP | 171,7 | - 2,4 | + 6,6 | 168,3 | - 6,2 | 170,5 | - 3,0 | 175,6 |
| | | OKT | 189,8 | + 5,6 | +10,5 | 177,5 | + 5,5 | 176,5 | + 4,9 | (176,3) |
| NOV | | 190,1 | + 7,5 | + 0,2 | 181,1 | + 2,0 | 177,7 | - 0,7 | (177,1) | |
| DEZ | | 163,6 | + 2,7 | -13,9 | 174,8 | - 3,5 | 180,1 | + 1,4 | (177,9) | |
| 1973 | JAN | 177,3 | + 9,1 | + 8,4 | 184,5 | + 5,5 | 183,1 | + 1,7 | (178,7) | |
| | FEB | 180,4 | + 6,5 | + 1,7 | 182,7 | - 1,0 | 182,7 | - 0,2 | (179,5) | |
| | MAR | 198,2 | + 2,1 | + 9,9 | 184,4 | + 0,9 | 184,4 | + 2,0 | (180,3) | |
| | APR | 181,6 | + 3,8 | - 8,4 | 175,9 | - 4,6 | 177,8 | - 4,6 | (181,2) | |
| | MAI | 195,5 | + 9,8 | + 7,7 | 196,5 | +11,7 | 191,8 | + 7,9 | (182,1) | |
| | JUN | 182,7 | + 1,1 | - 6,5 | 176,7 | -10,1 | 175,5 | - 6,4 | (182,9) | |
| | JUL | 159,2 | + 8,4 | -12,9 | 174,5 | - 1,2 | 176,2 | - 1,8 | (183,8) | |
| | AUG | 173,8 | + 7,9 | + 9,2 | 190,2 | + 9,0 | 186,5 | + 5,8 | (184,8) | |
| | SEP | 184,2 | + 7,3 | + 6,0 | 180,9 | - 4,9 | 183,9 | - 1,4 | (185,7) | |
| | TEXTILINDUSTRIE | | | | | | | | | |
| | 1972 | SEP | 145,1 | - 0,2 | +29,1 | 141,1 | - 1,5 | 142,2 | + 0,7 | 144,8 |
| | | OKT | 160,1 | + 5,6 | +10,3 | 146,6 | + 3,9 | 146,6 | + 3,2 | (145,2) |
| NOV | | 158,7 | + 4,3 | - 0,9 | 147,6 | + 0,7 | 145,8 | - 0,7 | (145,4) | |
| DEZ | | 136,0 | - 3,5 | -14,3 | 141,3 | - 4,3 | 145,9 | + 0,1 | (145,6) | |
| 1973 | JAN | 151,6 | + 6,1 | +11,5 | 150,5 | + 6,5 | 149,1 | + 2,2 | (145,7) | |
| | FEB | 153,1 | + 4,1 | + 1,0 | 149,3 | - 0,8 | 149,3 | + 0,1 | (145,7) | |
| | MAR | 160,6 | + 4,5 | + 4,9 | 150,4 | + 0,7 | 152,4 | + 2,1 | (145,7) | |
| | APR | 150,3 | + 4,7 | - 6,4 | 144,7 | - 3,8 | 144,9 | - 4,9 | (145,5) | |
| | MAI | 156,9 | + 8,5 | + 4,4 | 157,9 | + 9,1 | 155,4 | + 7,2 | (145,1) | |
| | JUN | 142,4 | - 3,8 | - 9,2 | 139,3 | -11,8 | 141,0 | - 9,3 | (144,7) | |
| | JUL | 110,4 | - 7,1 | -22,5 | 130,1 | - 6,6 | 131,0 | - 7,1 | (144,1) | |
| | AUG | 120,9 | + 7,6 | + 9,5 | 149,5 | +14,9 | 146,4 | +11,8 | (143,3) | |
| | SEP | 139,4 | - 3,9 | +15,3 | 136,0 | - 9,0 | 138,3 | - 5,5 | (142,4) | |

2. PRODUKTION DER INDUSTRIE UND DES BAUHAUPTGEWERBES
2.1. INDEX DER INDUSTRIELLEN NETTOPRODUKTION (1962 = 100)

| JAHR | MONAT | ORIGINALWERT | | | SAISONBEREINIGTER WERT | | SAISON- UND ARBEITSTÄGLICH BEREINIGTER WERT | | GLATTE KOMPONENTE | |
|----------------------|---------------------|--------------|------------------------|--------------------------|------------------------|---|--|---|----------------------|---------|
| | | INDEX | VERÄNDERUNG VORJAHR | IN O/O GEGEN VORMONAT | INDEX | VERÄNDERUNG IN O/O GEGEN VORMONAT | INDEX | VERÄNDERUNG IN O/O GEGEN VORMONAT | INDEX | |
| BEKLEIDUNGSINDUSTRIE | | | | | | | | | | |
| 1972 | SEP | 150,9 | - 2,3 | +13,8 | 133,3 | - 5,6 | 135,8 | - 2,9 | 138,5 | |
| | OKT | 159,9 | + 5,8 | + 6,0 | 141,2 | + 5,9 | 140,6 | + 3,5 | (138,2) | |
| | NOV | 139,4 | + 0,4 | -12,8 | 137,4 | - 2,7 | 136,2 | - 3,1 | (137,8) | |
| | DEZ | 109,8 | - 1,1 | -21,2 | 135,3 | - 1,5 | 136,9 | + 2,0 | (137,1) | |
| 1973 | JAN | 136,7 | + 0,7 | +24,5 | 138,9 | + 2,7 | 138,4 | - 0,4 | (136,3) | |
| | FEB | 148,4 | + 1,0 | + 8,5 | 139,5 | + 0,4 | 139,5 | + 0,8 | (135,3) | |
| | MAR | 158,8 | - 6,2 | + 7,0 | 133,8 | - 4,1 | 135,3 | - 3,0 | (134,0) | |
| | APR | 137,6 | - 3,4 | -13,4 | 126,7 | - 5,3 | 126,6 | - 6,4 | (132,5) | |
| | MAI | 135,1 | + 3,1 | - 1,8 | 142,0 | +12,1 | 139,7 | +10,3 | (130,8) | |
| | JUN | 102,3 | -14,0 | -24,3 | 124,9 | -12,0 | 127,6 | - 8,7 | (128,9) | |
| | JUL | 102,5 | -11,6 | + 0,2 | 122,7 | - 1,8 | 122,6 | - 3,9 | (126,7) | |
| | AUG | 116,5 | -12,1 | +13,7 | 124,5 | + 1,5 | 123,0 | + 0,3 | (124,2) | |
| | SEP | 137,7 | - 8,7 | +18,2 | 119,5 | - 4,0 | 122,0 | - 0,8 | (121,4) | |
| | ERNAHRUNGSINDUSTRIE | | | | | | | | | |
| | 1972 | SEP | 147,4 | - 0,7 | + 0,1 | 145,7 | - 4,3 | 146,4 | - 2,1 | 149,3 |
| | | OKT | 180,9 | + 4,8 | +22,7 | 154,0 | + 5,7 | 152,9 | + 4,4 | (149,6) |
| NOV | | 179,0 | + 2,2 | - 1,1 | 152,1 | - 1,2 | 150,9 | - 1,3 | (149,9) | |
| DEZ | | 152,9 | - 8,2 | -14,6 | 143,1 | - 5,9 | 151,5 | + 0,4 | (150,3) | |
| 1973 | JAN | 139,4 | + 8,5 | - 8,8 | 154,3 | + 7,8 | 153,1 | + 1,1 | (150,7) | |
| | FEB | 134,3 | + 2,4 | - 3,7 | 152,0 | - 1,5 | 152,0 | - 0,7 | (151,1) | |
| | MAR | 146,2 | + 0,9 | + 8,9 | 150,4 | - 1,1 | 152,4 | + 0,3 | (151,5) | |
| | APR | 141,1 | + 6,4 | - 3,5 | 149,9 | - 0,3 | 151,7 | - 0,5 | (152,0) | |
| | MAI | 152,7 | + 5,0 | + 8,2 | 159,4 | + 6,3 | 157,7 | + 4,0 | (152,5) | |
| | JUN | 145,5 | + 1,7 | - 4,7 | 150,3 | - 5,7 | 151,5 | - 3,9 | (153,0) | |
| | JUL | 147,0 | + 4,2 | + 1,0 | 150,3 | + 0,0 | 149,4 | - 1,4 | (153,6) | |
| | AUG | 152,6 | + 3,7 | + 3,8 | 156,6 | + 4,2 | 154,2 | + 3,2 | (154,2) | |
| | SEP | 151,3 | + 2,6 | - 0,9 | 150,2 | - 4,1 | 152,7 | - 1,0 | (154,9) | |

2. PRODUKTION DER INDUSTRIE UND DES BAUHAUPTGEWERBES
2.2. PRODUKTIONSINDEX FÜR DAS BAUHAUPTGEWERBE (1962 = 100)

| JAHR | MONAT | ORIGINALWERT | | | SAISONBEREINIGTER WERT | | SAISON- UND ARBEITSTÄGLICH BEREINIGTER WERT | | GLATTE KOMPONENTE | |
|--------------------------|---------|--------------|------------------------|--------------------------|------------------------|---|--|---|----------------------|---------|
| | | INDEX | VERÄNDERUNG VORJAHR | IN O/O GEGEN VORMONAT | INDEX | VERÄNDERUNG IN O/O GEGEN VORMONAT | INDEX | VERÄNDERUNG IN O/O GEGEN VORMONAT | INDEX | |
| GESAMTES BAUHAUPTGEWERBE | | | | | | | | | | |
| 1972 | SEP | 163,6 | - 2,0 | + 3,6 | 141,6 | - 3,1 | 145,6 | + 2,8 | 147,8 | |
| | OKT | 170,9 | + 6,3 | + 4,5 | 149,5 | + 5,6 | 149,9 | + 3,0 | (147,8) | |
| | NOV | 158,4 | + 8,9 | - 7,3 | 151,9 | + 1,6 | 148,1 | - 1,2 | (147,6) | |
| | DEZ | 125,2 | + 2,2 | -21,0 | 145,6 | - 4,1 | 149,3 | + 0,8 | (147,3) | |
| 1973 | JAN | 110,3 | +25,2 | -11,9 | 159,3 | + 9,4 | 159,2 | + 6,6 | (147,0) | |
| | FEB | 108,1 | + 3,4 | - 2,0 | 147,3 | - 7,5 | 147,3 | - 7,5 | (146,4) | |
| | MAR | 134,2 | - 9,4 | +24,1 | 151,4 | + 2,8 | 149,8 | + 1,7 | (145,8) | |
| | APR | 145,3 | - 3,5 | + 8,3 | 136,2 | -10,0 | 137,8 | - 8,0 | (145,0) | |
| | MAI | 167,7 | + 2,4 | +15,4 | 151,2 | +11,0 | 149,0 | + 8,1 | (144,0) | |
| | JUN | 159,0 | - 4,5 | - 5,2 | 136,2 | - 9,9 | 139,9 | - 6,1 | (142,9) | |
| | JUL | 153,6 | - 1,7 | - 3,4 | 134,6 | - 1,2 | 135,4 | - 3,2 | (141,7) | |
| | AUG | 156,1 | - 1,1 | + 1,6 | 141,6 | + 5,2 | 139,1 | + 2,7 | (140,3) | |
| | SEP | 156,7 | - 4,2 | + 0,4 | 133,7 | - 5,6 | 136,2 | - 2,1 | (138,7) | |
| | HOCHBAU | | | | | | | | | |
| | 1972 | SEP | 139,0 | - 8,5 | + 4,9 | 121,2 | - 3,0 | 123,9 | + 1,1 | 127,7 |
| | | OKT | 145,2 | - 1,4 | + 4,5 | 127,9 | + 5,5 | 128,7 | + 3,9 | (127,3) |
| NOV | | 136,2 | + 0,2 | - 6,2 | 129,4 | + 1,2 | 126,2 | - 1,9 | (126,9) | |
| DEZ | | 108,3 | - 7,2 | -20,5 | 124,3 | - 3,9 | 127,4 | + 1,0 | (126,4) | |
| 1973 | JAN | 100,2 | +25,4 | - 7,5 | 140,1 | +12,7 | 140,0 | + 9,9 | (125,8) | |
| | FEB | 98,2 | + 2,3 | - 2,0 | 128,1 | - 8,6 | 128,1 | - 8,5 | (125,2) | |
| | MAR | 119,8 | - 7,8 | +22,0 | 133,3 | + 4,1 | 133,0 | + 3,8 | (124,6) | |
| | APR | 126,3 | - 2,4 | + 5,4 | 119,7 | -10,2 | 120,2 | - 9,6 | (123,9) | |
| | MAI | 142,6 | + 2,1 | +12,9 | 130,2 | + 8,8 | 128,8 | + 7,2 | (123,1) | |
| | JUN | 134,8 | - 5,0 | - 5,5 | 118,0 | - 9,4 | 120,7 | - 6,3 | (122,3) | |
| | JUL | 127,8 | - 3,3 | - 5,2 | 114,7 | - 2,8 | 115,5 | - 4,3 | (121,4) | |
| | AUG | 128,7 | - 2,9 | + 0,7 | 120,2 | + 4,8 | 118,7 | + 2,8 | (120,4) | |
| | SEP | 129,8 | - 6,6 | + 0,9 | 111,8 | - 7,0 | 113,4 | - 4,5 | (119,4) | |
| | TIEFBAU | | | | | | | | | |
| | 1972 | SEP | 212,9 | + 8,1 | + 1,9 | 181,8 | - 3,2 | 187,2 | + 2,5 | 188,1 |
| | | OKT | 222,4 | +18,5 | + 4,5 | 193,6 | + 6,5 | 194,1 | + 3,7 | (188,8) |
| NOV | | 203,0 | +23,3 | - 8,7 | 196,3 | + 1,4 | 191,7 | - 1,2 | (189,2) | |
| DEZ | | 159,1 | +18,6 | -21,6 | 189,1 | - 3,7 | 192,2 | + 0,3 | (189,3) | |
| 1973 | JAN | 130,6 | +24,9 | -17,9 | 198,0 | + 4,7 | 198,2 | + 3,1 | (189,2) | |
| | FEB | 127,8 | + 5,1 | - 2,1 | 184,6 | - 6,8 | 184,6 | - 6,9 | (188,9) | |
| | MAR | 162,9 | -11,9 | +27,5 | 188,6 | + 2,2 | 186,1 | + 0,8 | (188,2) | |
| | APR | 183,3 | - 5,1 | +12,5 | 171,4 | - 9,1 | 174,1 | - 6,4 | (187,2) | |
| | MAI | 218,0 | + 2,8 | +18,9 | 193,6 | +13,0 | 190,4 | + 9,4 | (185,9) | |
| | JUN | 207,4 | - 3,8 | - 4,9 | 174,6 | - 9,8 | 179,5 | - 5,7 | (184,3) | |
| | JUL | 205,2 | + 0,4 | - 1,1 | 174,4 | - 0,1 | 175,3 | - 2,3 | (182,3) | |
| | AUG | 210,9 | + 1,0 | + 2,8 | 184,8 | + 6,0 | 181,7 | + 3,7 | (180,0) | |
| | SEP | 210,5 | - 1,1 | - 0,2 | 177,1 | - 4,2 | 180,2 | - 0,8 | (177,3) | |

3. PRODUKTIVITAET UND LOHNKOSTEN IN DER INDUSTRIE

3.1. PRODUKTIONSERGEBNIS (1962 = 100)

| JAHR | MONAT | ORIGINALWERT | | | SAISONBEREINIGTER WERT | | SAISON- UND ARBEITSTÄGLICH BEREINIGTER WERT | | GLATTE KOMPONENTE |
|--|-------|--------------|--|-------|------------------------|---|--|---|----------------------|
| | | INDEX | VERÄNDERUNG IN O/O GEGEN VORJAHR VORMONAT | | INDEX | VERÄNDERUNG IN O/O GEGEN VORMONAT | INDEX | VERÄNDERUNG IN O/O GEGEN VORMONAT | INDEX |
| JE BESCHÄFTIGTEN (OHNE ENERGIE UND OHNE BAU) | | | | | | | | | |
| 1972 | AUG | 141,8 | + 5,3 | - 7,0 | 162,9 | - 0,1 | 163,9 | + 1,1 | 166,5 |
| | SEP | 166,2 | + 6,0 | +17,2 | 167,2 | + 2,6 | 167,3 | + 2,1 | (167,7) |
| | OKT | 172,6 | + 4,7 | + 3,9 | 167,7 | + 0,3 | 169,1 | + 1,1 | (168,8) |
| | NOV | 183,3 | + 9,3 | + 6,2 | 172,2 | + 2,7 | 172,6 | + 2,1 | (169,9) |
| | DEZ | 176,5 | +18,6 | - 3,7 | 178,8 | + 3,8 | 169,9 | - 1,6 | (171,0) |
| 1973 | JAN | 160,6 | + 7,1 | - 9,0 | 169,2 | - 5,4 | 170,4 | + 0,3 | (171,9) |
| | FEB | 176,3 | +12,8 | + 9,8 | 177,9 | + 5,1 | 177,5 | + 4,4 | (172,7) |
| | MAR | 175,0 | + 6,9 | - 0,7 | 173,9 | - 2,2 | 171,8 | - 3,4 | (173,5) |
| | APR | 186,2 | + 7,4 | + 6,4 | 177,8 | + 2,2 | 177,0 | + 3,0 | (174,0) |
| | MAI | 181,8 | + 6,9 | - 2,4 | 171,8 | - 3,4 | 172,1 | - 2,8 | (174,5) |
| | JUN | 185,9 | +10,1 | + 2,3 | 179,3 | + 4,4 | 176,0 | + 4,0 | (174,8) |
| | JUL | 155,9 | + 2,2 | -16,1 | 167,9 | - 6,4 | 169,5 | - 5,3 | (174,9) |
| | AUG | 153,7 | + 8,4 | - 1,4 | 174,3 | + 3,8 | 175,4 | + 3,5 | (174,8) |
| JE BESCHÄFTIGTENSTUNDE (OHNE ENERGIE UND OHNE BAU) | | | | | | | | | |
| 1972 | AUG | 174,5 | + 6,7 | - 0,9 | 178,3 | + 1,9 | 178,4 | + 2,0 | 178,5 |
| | SEP | 179,8 | + 6,0 | + 3,0 | 178,1 | - 0,1 | 177,9 | - 0,3 | (179,6) |
| | OKT | 184,4 | + 6,8 | + 2,6 | 181,5 | + 1,9 | 182,1 | + 2,4 | (180,7) |
| | NOV | 184,6 | + 7,7 | + 0,1 | 182,5 | + 0,6 | 182,2 | + 0,1 | (181,8) |
| | DEZ | 185,5 | + 9,5 | + 0,5 | 185,5 | + 1,6 | 183,7 | + 0,8 | (182,9) |
| 1973 | JAN | 176,7 | + 8,3 | - 4,7 | 184,1 | - 0,8 | 184,2 | + 0,3 | (184,0) |
| | FEB | 181,3 | + 7,5 | + 2,6 | 185,7 | + 0,9 | 185,7 | + 0,8 | (185,0) |
| | MAR | 188,5 | + 7,8 | + 4,0 | 187,5 | + 1,0 | 187,4 | + 0,9 | (186,1) |
| | APR | 188,1 | + 7,6 | - 0,2 | 188,0 | + 0,3 | 187,8 | + 0,2 | (187,0) |
| | MAI | 189,4 | + 7,9 | + 0,7 | 188,8 | + 0,4 | 188,7 | + 0,5 | (188,0) |
| | JUN | 192,6 | + 7,2 | + 1,7 | 188,8 | + 0,0 | 188,8 | + 0,1 | (188,9) |
| | JUL | 189,7 | + 7,7 | - 1,5 | 188,9 | + 0,1 | 189,3 | + 0,3 | (189,8) |
| | AUG | 185,6 | + 6,4 | - 2,2 | 189,4 | + 0,3 | 189,5 | + 0,1 | (190,6) |
| JE ARBEITER (OHNE ENERGIE UND OHNE BAU) | | | | | | | | | |
| 1972 | AUG | 153,2 | + 6,6 | - 6,9 | 176,0 | - 0,1 | 177,1 | + 1,1 | 180,0 |
| | SEP | 179,9 | + 7,3 | +17,4 | 181,0 | + 2,8 | 181,1 | + 2,3 | (181,4) |
| | OKT | 186,8 | + 5,7 | + 3,8 | 181,6 | + 0,3 | 183,1 | + 1,1 | (182,8) |
| | NOV | 198,4 | +10,2 | + 6,2 | 186,5 | + 2,7 | 187,0 | + 2,1 | (184,1) |
| | DEZ | 191,3 | +19,6 | - 3,6 | 193,6 | + 3,8 | 184,1 | - 1,6 | (185,2) |
| 1973 | JAN | 174,2 | + 7,8 | - 8,9 | 183,2 | - 5,4 | 184,5 | + 0,2 | (186,3) |
| | FEB | 191,2 | +13,5 | + 9,8 | 192,7 | + 5,2 | 192,7 | + 4,4 | (187,3) |
| | MAR | 189,8 | + 7,5 | - 0,7 | 188,6 | - 2,1 | 186,3 | - 3,3 | (188,1) |
| | APR | 202,0 | + 8,0 | + 6,4 | 192,9 | + 2,3 | 192,1 | + 3,1 | (188,8) |
| | MAI | 197,4 | + 7,6 | - 2,3 | 186,6 | - 3,3 | 186,9 | - 2,7 | (189,3) |
| | JUN | 201,8 | +10,8 | + 2,2 | 194,7 | + 4,3 | 194,4 | + 4,0 | (189,7) |
| | JUL | 169,1 | + 2,7 | -16,2 | 182,3 | - 6,4 | 184,0 | - 5,3 | (189,8) |
| | AUG | 166,7 | + 8,8 | - 1,4 | 189,0 | + 3,7 | 190,2 | + 3,4 | (189,7) |

3. PRODUKTIVITAET UND LOHNKOSTEN IN DER INDUSTRIE

3.2. LOEHNE UND GEHAELTER (1962 = 100)

| JAHR | MONAT | ORIGINALWERT | | | SAISONBEREINIGTER WERT | | SAISON- UND ARBEITSTÄGLICH BEREINIGTER WERT | | GLATTE KOMPONENTE |
|--|-------|--------------|--|-------|------------------------|---|--|---|----------------------|
| | | INDEX | VERÄNDERUNG IN O/O GEGEN VORJAHR VORMONAT | | INDEX | VERÄNDERUNG IN O/O GEGEN VORMONAT | INDEX | VERÄNDERUNG IN O/O GEGEN VORMONAT | |
| JE BESCHÄFTIGTEN (OHNE ENERGIE UND OHNE BAU) | | | | | | | | | |
| 1972 | JUL | 236,1 | + 5,5 | - 2,7 | 230,6 | - 1,9 | 233,3 | - 0,3 | 234,4 |
| | AUG | 239,1 | + 9,4 | + 1,3 | 239,0 | + 3,6 | 237,0 | + 1,6 | (236,2) |
| | SEP | 230,5 | + 7,7 | - 3,6 | 237,5 | - 0,6 | 239,1 | + 0,9 | (238,2) |
| | OKT | 237,7 | +11,2 | + 3,1 | 241,5 | + 1,7 | 241,1 | + 0,8 | (240,4) |
| | NOV* | 268,2 | +13,1 | +12,8 | 255,7 | + 5,9 | 255,2 | + 5,8 | (242,6) |
| | DEZ | 259,0 | + 9,7 | - 3,4 | 243,2 | - 4,9 | 247,0 | - 3,2 | (245,0) |
| 1973 | JAN | 246,1 | +14,8 | - 5,0 | 252,4 | + 3,8 | 252,1 | + 2,1 | (247,5) |
| | FEB | 236,7 | +11,3 | - 3,8 | 250,3 | - 0,8 | 250,3 | - 0,7 | (250,1) |
| | MAR | 249,1 | + 9,7 | + 5,2 | 251,6 | + 0,5 | 251,9 | + 0,6 | (253,0) |
| | APR | 248,0 | +13,1 | - 0,4 | 253,6 | + 0,8 | 255,1 | + 1,3 | (256,0) |
| | MAI | 264,0 | +12,9 | + 6,5 | 265,9 | + 4,9 | 263,7 | + 3,4 | (259,2) |
| | JUN | 268,6 | +10,7 | + 1,7 | 261,7 | - 1,6 | 263,2 | - 0,2 | (262,6) |
| JUL | 269,9 | +14,3 | + 0,5 | 265,2 | + 1,3 | 264,9 | + 0,6 | (266,2) | |
| JE BESCHÄFTIGTENSTUNDE (OHNE ENERGIE UND OHNE BAU) | | | | | | | | | |
| 1972 | JUL | 269,1 | +10,8 | + 5,6 | 256,6 | + 2,8 | 256,5 | + 2,3 | 252,1 |
| | AUG | 271,8 | + 7,4 | + 1,0 | 254,4 | - 0,9 | 256,5 | - 0,4 | (254,4) |
| | SEP | 247,5 | +11,5 | - 8,9 | 258,3 | + 1,5 | 258,2 | + 1,1 | (256,8) |
| | OKT | 241,1 | + 9,6 | - 2,6 | 257,7 | - 0,2 | 257,6 | - 0,2 | (259,4) |
| | NOV | 274,2 | +11,6 | +13,7 | 262,7 | + 1,9 | 264,0 | + 2,5 | (262,1) |
| | DEZ | 291,0 | +13,8 | + 6,1 | 269,0 | + 2,4 | 265,2 | + 0,5 | (264,9) |
| 1973 | JAN | 258,4 | +10,6 | -11,2 | 263,0 | - 2,2 | 264,5 | - 0,3 | (267,9) |
| | FEB | 255,1 | +11,1 | - 1,3 | 265,9 | + 1,1 | 265,9 | + 0,5 | (271,1) |
| | MAR | 255,8 | +10,9 | + 0,3 | 268,2 | + 0,9 | 267,2 | + 0,5 | (274,5) |
| | APR | 270,3 | +13,4 | + 5,7 | 279,5 | + 4,2 | 279,5 | + 4,6 | (278,0) |
| | MAI | 272,0 | + 9,4 | + 0,6 | 272,8 | - 2,4 | 274,0 | - 2,0 | (281,8) |
| | JUN | 296,8 | +16,5 | + 9,1 | 290,2 | + 6,4 | 289,7 | + 5,7 | (285,7) |
| JUL | 313,0 | +16,3 | + 5,5 | 299,0 | + 3,0 | 298,4 | + 3,0 | (289,9) | |
| JE PRODUKTEINHEIT (OHNE ENERGIE UND OHNE BAU) | | | | | | | | | |
| 1972 | JUL | 153,0 | + 5,6 | + 7,7 | 145,9 | + 2,5 | 145,8 | + 1,5 | 142,3 |
| | AUG | 155,9 | + 0,7 | + 1,9 | 147,0 | + 0,8 | 147,2 | + 1,0 | (142,9) |
| | SEP | 137,7 | + 5,2 | -11,7 | 145,0 | - 1,4 | 145,0 | - 1,5 | (143,5) |
| | OKT | 130,8 | + 2,6 | - 5,0 | 142,7 | - 1,6 | 142,0 | - 2,1 | (144,1) |
| | NOV | 148,5 | + 3,5 | +13,5 | 143,0 | + 0,2 | 143,8 | + 1,3 | (144,7) |
| | DEZ | 157,0 | + 3,9 | + 5,7 | 144,2 | + 0,8 | 145,2 | + 1,0 | (145,4) |
| 1973 | JAN | 146,3 | + 2,1 | - 6,8 | 142,1 | - 1,5 | 142,9 | - 1,6 | (146,1) |
| | FEB | 140,8 | + 3,3 | - 3,8 | 143,5 | + 1,0 | 143,5 | + 0,4 | (146,8) |
| | MAR | 135,5 | + 2,7 | - 3,8 | 142,8 | - 0,5 | 142,1 | - 1,0 | (147,6) |
| | APR | 143,8 | + 5,3 | + 6,1 | 149,3 | + 4,6 | 149,5 | + 5,2 | (148,4) |
| | MAI | 143,6 | + 1,4 | - 0,1 | 143,8 | - 3,7 | 144,6 | - 3,3 | (149,3) |
| | JUN | 156,2 | + 8,6 | + 7,4 | 153,2 | + 6,5 | 152,8 | + 5,7 | (150,2) |
| JUL | 165,1 | + 7,9 | + 7,1 | 156,9 | + 2,4 | 156,1 | + 2,2 | (151,1) | |
| JE PRODUKTEINHEIT (VERARBEITENDE INDUSTRIE) | | | | | | | | | |
| 1972 | JUL | 154,8 | + 5,4 | + 7,7 | 147,6 | + 2,2 | 147,5 | + 1,4 | 144,4 |
| | AUG | 157,9 | + 0,4 | + 2,0 | 148,8 | + 0,8 | 149,0 | + 1,0 | (145,0) |
| | SEP | 139,4 | + 5,4 | -11,7 | 147,2 | - 1,1 | 147,2 | - 1,2 | (145,6) |
| | OKT | 131,2 | + 2,6 | - 5,9 | 144,7 | - 1,7 | 143,8 | - 2,3 | (146,3) |
| | NOV | 150,5 | + 3,6 | +14,7 | 145,3 | + 0,4 | 146,1 | + 1,6 | (147,0) |
| | DEZ | 159,8 | + 3,8 | + 6,2 | 146,3 | + 0,7 | 147,8 | + 1,2 | (147,8) |
| 1973 | JAN | 148,9 | + 1,9 | - 6,8 | 143,8 | - 1,7 | 144,6 | - 2,2 | (148,5) |
| | FEB | 148,8 | + 7,5 | - 0,1 | 150,3 | + 4,5 | 150,3 | + 3,9 | (149,3) |
| | MAR | 137,4 | + 2,8 | - 7,7 | 145,1 | - 3,5 | 144,5 | - 3,9 | (150,2) |
| | APR | 145,6 | + 5,4 | + 6,0 | 151,5 | + 4,4 | 151,8 | + 5,1 | (151,1) |
| | MAI | 145,3 | + 1,5 | - 0,2 | 145,9 | - 3,7 | 146,7 | - 3,4 | (152,0) |
| | JUN | 156,0 | + 8,6 | + 7,4 | 155,4 | + 6,5 | 154,9 | + 5,6 | (152,9) |
| JUL | 167,3 | + 8,1 | + 7,2 | 159,1 | + 2,4 | 158,3 | + 2,2 | (153,9) | |
| JE PRODUKTEINHEIT (GRUNDSTOFF- UND PRODUKTIONSGÜTERINDUSTRIEN) | | | | | | | | | |
| 1972 | JUL | 118,7 | + 0,3 | + 0,7 | 119,4 | + 1,4 | 119,7 | + 0,8 | 118,5 |
| | AUG | 119,4 | + 0,5 | + 0,6 | 119,6 | + 0,2 | 119,3 | - 0,3 | (118,6) |
| | SEP | 112,4 | + 0,3 | - 5,9 | 118,8 | - 0,7 | 119,3 | + 0,0 | (118,7) |
| | OKT | 110,4 | - 1,3 | - 1,8 | 117,4 | - 1,2 | 116,7 | - 2,2 | (118,9) |
| | NOV | 132,6 | + 2,2 | +20,1 | 119,1 | + 1,4 | 119,7 | + 2,6 | (119,0) |
| | DEZ | 138,1 | + 0,9 | + 4,1 | 117,7 | - 1,2 | 118,5 | - 1,0 | (119,1) |
| 1973 | JAN | 121,0 | - 1,0 | -12,4 | 116,9 | - 0,7 | 117,7 | - 0,7 | (119,3) |
| | FEB | 114,3 | + 1,7 | - 5,5 | 117,7 | + 0,7 | 117,7 | + 0,0 | (119,5) |
| | MAR | 107,8 | - 0,8 | - 5,7 | 116,0 | - 1,4 | 114,8 | - 2,5 | (119,8) |
| | APR | 115,9 | + 2,4 | + 7,5 | 121,9 | + 5,1 | 122,5 | + 6,7 | (120,0) |
| | MAI | 117,6 | - 0,9 | + 1,5 | 120,1 | - 1,5 | 120,2 | - 1,9 | (120,3) |
| | JUN | 124,1 | + 5,3 | + 5,5 | 123,3 | + 2,7 | 123,5 | + 2,7 | (120,7) |
| JUL | 121,6 | + 2,4 | - 2,0 | 122,4 | - 0,7 | 121,7 | - 1,5 | (121,0) | |
| JE PRODUKTEINHEIT (INVESTITIONSGÜTERINDUSTRIEN) | | | | | | | | | |
| 1972 | JUL | 183,7 | +10,8 | +15,0 | 171,6 | + 4,0 | 171,4 | + 3,3 | 163,4 |
| | AUG | 195,0 | - 1,6 | + 6,2 | 171,4 | - 0,1 | 171,6 | + 0,1 | (164,2) |
| | SEP | 159,8 | + 8,9 | -18,1 | 168,5 | - 1,7 | 168,0 | - 2,1 | (165,1) |
| | OKT | 148,7 | + 4,3 | - 6,9 | 164,4 | - 2,4 | 163,0 | - 3,0 | (166,0) |
| | NOV | 167,0 | + 2,6 | +12,3 | 162,9 | - 0,9 | 164,0 | + 0,6 | (166,9) |
| | DEZ | 171,5 | + 0,4 | + 2,7 | 162,8 | - 0,1 | 166,7 | + 1,6 | (167,9) |
| 1973 | JAN | 167,0 | + 1,8 | - 2,6 | 161,3 | - 0,9 | 161,6 | - 3,1 | (169,0) |
| | FEB | 161,8 | + 4,0 | - 3,1 | 165,4 | + 2,5 | 165,4 | + 2,4 | (170,2) |
| | MAR | 158,0 | + 4,6 | - 2,3 | 166,0 | + 0,4 | 165,9 | + 0,3 | (171,4) |
| | APR | 165,8 | + 6,3 | + 4,9 | 173,0 | + 4,2 | 173,5 | + 4,6 | (172,8) |
| | MAI | 162,8 | + 1,6 | - 1,8 | 164,6 | - 4,9 | 166,0 | - 4,3 | (174,2) |
| | JUN | 174,5 | + 9,2 | + 7,2 | 177,6 | + 7,9 | 176,8 | + 6,5 | (175,8) |
| JUL | 203,5 | +10,8 | +16,6 | 188,9 | + 6,4 | 187,3 | + 5,9 | (177,4) | |

3. PRODUKTIVITAET UND LOHNKOSTEN IN DER INDUSTRIE

3.2. LOEHNE UND GEMAEHTER (1962 = 100)

| JAHR | MONAT | ORIGINALWERT | | | SAISONBEREINIGTER WERT | | SAISON- UND ARBEITSTÄGLICH BEREINIGTER WERT | | GLATTE KOMPONENTE |
|--|-------|--------------|------------------------|--------------------------|------------------------|---|--|---|----------------------|
| | | INDEX | VERÄNDERUNG VORJAHR | IN O/O GEGEN VORMONAT | INDEX | VERÄNDERUNG IN O/O GEGEN VORMONAT | INDEX | VERÄNDERUNG IN O/O GEGEN VORMONAT | INDEX |
| JE PRODUKTEINHEIT (VERBRAUCHSGÜTERINDUSTRIEN) | | | | | | | | | |
| 1972 | JUL | 156,8 | + 4,1 | +10,1 | 141,3 | + 2,6 | 141,3 | + 2,1 | 137,7 |
| | AUG | 154,9 | + 0,9 | - 1,2 | 137,9 | - 2,4 | 138,6 | - 1,9 | (138,2) |
| | SEP | 130,9 | + 3,8 | -15,5 | 140,2 | + 1,7 | 139,8 | + 0,9 | (138,8) |
| | OKT | 124,5 | + 3,0 | - 4,9 | 139,5 | - 0,5 | 139,0 | - 0,6 | (139,4) |
| | NOV | 138,4 | + 4,6 | +11,2 | 141,3 | + 1,3 | 142,2 | + 2,3 | (140,2) |
| | DEZ | 153,1 | + 5,8 | +10,6 | 142,2 | + 0,6 | 141,9 | - 0,2 | (141,0) |
| 1973 | JAN | 143,3 | + 5,7 | - 6,4 | 141,4 | - 0,6 | 142,2 | + 0,2 | (142,0) |
| | FEB | 133,0 | + 2,4 | - 7,2 | 138,6 | - 2,0 | 138,6 | - 2,5 | (143,1) |
| | MAR | 127,4 | + 1,4 | - 4,2 | 137,7 | - 0,6 | 137,6 | - 0,7 | (144,4) |
| | APR | 138,1 | + 5,8 | + 8,4 | 144,8 | + 5,2 | 144,9 | + 5,3 | (145,8) |
| | MAI | 142,6 | + 1,8 | + 3,3 | 139,4 | - 3,7 | 140,5 | - 3,0 | (147,3) |
| | JUN | 159,3 | +11,9 | +11,7 | 153,0 | + 9,8 | 152,1 | + 8,3 | (149,1) |
| | JUL | 175,2 | +11,7 | +10,0 | 158,4 | + 3,5 | 157,7 | + 3,7 | (151,0) |
| JE PRODUKTEINHEIT (NAHRUNGS- UND GENUSSMITTELINDUSTRIEN) | | | | | | | | | |
| 1972 | JUL | 158,3 | + 6,9 | + 4,0 | 155,7 | + 1,4 | 155,3 | + 0,8 | 154,8 |
| | AUG | 159,3 | + 6,3 | + 0,6 | 156,5 | + 0,5 | 158,1 | + 1,8 | (155,7) |
| | SEP | 156,5 | +11,6 | - 1,8 | 161,2 | + 3,0 | 161,3 | + 2,0 | (156,6) |
| | OKT | 135,7 | + 5,4 | -13,3 | 155,5 | - 3,5 | 155,9 | - 3,3 | (157,6) |
| | NOV | 161,2 | + 7,8 | +18,8 | 158,9 | + 2,2 | 160,3 | + 2,8 | (158,6) |
| | DEZ* | 189,2 | +19,0 | +17,4 | 179,2 | +12,8 | 171,7 | + 7,1 | (159,7) |
| 1973 | JAN | 167,6 | + 5,3 | -11,4 | 160,4 | -10,5 | 162,1 | - 5,6 | (160,8) |
| | FEB | 165,8 | + 9,3 | - 1,1 | 163,0 | + 1,6 | 163,0 | + 0,6 | (162,0) |
| | MAR | 157,0 | + 7,9 | - 5,3 | 162,0 | - 0,6 | 160,8 | - 1,3 | (163,2) |
| | APR | 168,1 | + 7,7 | + 7,1 | 167,9 | + 3,6 | 166,9 | + 3,8 | (164,6) |
| | MAI | 162,1 | + 5,7 | - 3,6 | 158,6 | - 5,5 | 159,8 | - 4,3 | (165,9) |
| | JUN | 173,3 | +13,9 | + 6,9 | 173,3 | + 9,3 | 172,5 | + 7,9 | (167,4) |
| | JUL | 169,0 | + 6,8 | - 2,5 | 167,1 | - 3,6 | 167,7 | - 2,8 | (168,9) |
| JE UMSATZEINHEIT (OHNE ENERGIE UND OHNE BAU) | | | | | | | | | |
| 1972 | JUL | 122,1 | + 3,6 | + 7,2 | 117,3 | + 2,4 | 116,8 | + 1,3 | 113,8 |
| | AUG | 122,4 | - 2,9 | + 0,2 | 112,2 | - 4,3 | 112,9 | - 3,3 | (113,9) |
| | SEP | 106,9 | + 2,6 | -12,7 | 115,9 | + 3,3 | 115,7 | + 2,5 | (113,9) |
| | OKT | 104,8 | - 0,8 | - 2,0 | 113,7 | - 1,9 | 113,1 | - 2,2 | (113,9) |
| | NOV | 119,5 | + 1,2 | +14,0 | 113,8 | + 0,1 | 114,7 | + 1,4 | (114,0) |
| | DEZ | 117,6 | + 0,1 | - 1,6 | 113,4 | - 0,4 | 112,7 | - 1,7 | (114,1) |
| 1973 | JAN | 115,6 | - 2,8 | - 1,7 | 110,3 | - 2,7 | 110,9 | - 1,6 | (114,3) |
| | FEB | 112,1 | - 0,4 | - 3,0 | 112,6 | + 2,1 | 112,6 | + 1,5 | (114,4) |
| | MAR | 105,7 | - 1,0 | - 5,7 | 112,1 | - 0,4 | 111,8 | - 0,7 | (114,6) |
| | APR | 113,4 | + 1,1 | + 7,3 | 116,7 | + 4,1 | 115,9 | + 3,7 | (114,9) |
| | MAI | 111,3 | - 3,0 | - 1,9 | 110,6 | - 5,2 | 112,0 | - 3,4 | (115,2) |
| | JUN | 118,2 | + 3,8 | + 6,2 | 118,0 | + 6,7 | 117,6 | + 5,0 | (115,6) |
| | JUL | 125,6 | + 2,9 | + 6,3 | 120,2 | + 1,9 | 119,5 | + 1,6 | (116,0) |

4. AUFTRAGSEINGANG IN DER INDUSTRIE

4.1. WERTINDEX (1970 = 100)

| JAHR | MONAT | ORIGINALWERT | | | SAISONBEREINIGTER WERT | | SAISON- UND ARBEITSTÄGLICH BEREINIGTER WERT | | GLATTE KOMPONENTE | |
|--|--|--------------|--|---|------------------------|---|--|---|----------------------|---------|
| | | INDEX | VERÄNDERUNG IN O/O GEGEN VORJAHR | VERÄNDERUNG IN O/O GEGEN VORMONAT | INDEX | VERÄNDERUNG IN O/O GEGEN VORMONAT | INDEX | VERÄNDERUNG IN O/O GEGEN VORMONAT | INDEX | |
| VERARBEITENDE INDUSTRIE (OHNE NAHRUNGS- UND GENUSSMITTELINDUSTRIE) INSGESAMT | | | | | | | | | | |
| 1972 | SEP | 113,5 | + 6,4 | +13,3 | 111,0 | - 0,2 | 111,9 | + 1,9 | 113,9 | |
| | OKT* | 125,3 | +16,2 | +10,4 | 123,6 | +11,4 | 124,4 | +11,2 | (115,5) | |
| | NOV | 122,1 | +16,6 | - 2,6 | 119,5 | - 3,3 | 118,8 | - 4,5 | (117,1) | |
| | DEZ | 117,9 | +18,9 | - 3,4 | 119,8 | + 0,3 | 119,1 | + 0,3 | (118,7) | |
| 1973 | JAN* | 131,7 | +37,9 | +11,7 | 141,2 | +17,9 | 141,6 | +18,9 | (120,3) | |
| | FEB | 126,4 | +22,2 | - 4,0 | 127,5 | - 9,7 | 127,5 | -10,0 | (121,9) | |
| | MAR | 139,4 | +18,3 | +10,3 | 128,9 | + 1,1 | 128,1 | + 0,5 | (123,4) | |
| | APR | 126,7 | +16,2 | - 9,1 | 123,4 | - 4,3 | 124,5 | - 2,8 | (124,8) | |
| | MAI | 144,4 | +32,1 | +14,0 | 143,3 | +16,1 | 139,9 | +12,4 | (126,2) | |
| | JUN | 123,7 | + 9,8 | -14,3 | 123,0 | -14,2 | 124,5 | -11,0 | (127,4) | |
| | JUL | 120,9 | +20,1 | - 2,3 | 125,6 | + 2,1 | 126,6 | + 1,7 | (128,6) | |
| | AUG | 116,5 | +16,3 | - 3,6 | 127,7 | + 1,7 | 127,3 | + 0,6 | (129,6) | |
| | SEP | 126,9 | +11,8 | + 8,9 | 124,5 | - 2,5 | 126,0 | - 1,0 | (130,4) | |
| | VERARBEITENDE INDUSTRIE (OHNE NAHRUNGS- UND GENUSSMITTELINDUSTRIE) INLAND | | | | | | | | | |
| | 1972 | SEP | 112,9 | + 4,7 | +12,6 | 109,8 | - 0,3 | 110,9 | + 1,9 | 113,3 |
| | | OKT | 123,9 | +12,8 | + 9,7 | 115,6 | + 5,3 | 116,0 | + 4,6 | (114,5) |
| NOV | | 117,2 | +11,0 | - 5,4 | 115,2 | - 0,3 | 114,7 | - 1,1 | (115,7) | |
| DEZ | | 110,9 | +13,2 | - 5,4 | 115,4 | + 0,2 | 116,1 | + 1,2 | (116,9) | |
| 1973 | JAN* | 124,4 | +32,1 | +12,2 | 136,4 | +18,2 | 136,2 | +17,3 | (117,9) | |
| | FEB | 122,6 | +20,4 | - 1,4 | 124,7 | - 8,6 | 124,7 | - 8,4 | (118,8) | |
| | MAR | 133,0 | +13,6 | + 8,5 | 123,4 | - 1,0 | 123,2 | - 1,2 | (119,5) | |
| | APR | 122,0 | +11,1 | - 8,3 | 118,2 | - 4,2 | 119,2 | - 3,2 | (120,1) | |
| | MAI | 139,2 | +28,2 | +14,1 | 137,8 | +16,6 | 134,6 | +12,9 | (120,5) | |
| | JUN | 116,3 | + 3,6 | -16,5 | 116,2 | -15,7 | 117,9 | -12,4 | (120,7) | |
| | JUL | 111,1 | +10,3 | - 4,5 | 116,3 | + 0,1 | 116,7 | - 1,0 | (120,6) | |
| | AUG | 109,7 | + 9,4 | - 1,3 | 119,6 | + 2,8 | 119,1 | + 2,1 | (120,3) | |
| | SEP | 116,0 | + 2,7 | + 5,7 | 113,3 | - 5,3 | 114,9 | - 3,5 | (119,7) | |
| | VERARBEITENDE INDUSTRIE (OHNE NAHRUNGS- UND GENUSSMITTELINDUSTRIE) AUSLAND | | | | | | | | | |
| | 1972 | SEP | 115,0 | +12,0 | +15,3 | 114,9 | + 0,1 | 115,8 | + 1,9 | 117,5 |
| | | OKT* | 129,6 | +29,1 | +12,7 | 136,1 | +18,5 | 137,7 | +18,9 | (120,4) |
| NOV* | | 137,5 | +36,5 | + 6,1 | 142,1 | + 4,4 | 141,9 | + 3,1 | (123,5) | |
| DEZ | | 140,5 | +37,3 | + 2,2 | 134,9 | - 5,1 | 127,8 | - 9,9 | (126,9) | |
| 1973 | JAN* | 155,4 | +56,5 | +10,6 | 156,6 | +16,1 | 158,2 | +23,8 | (130,4) | |
| | FEB | 139,1 | +28,3 | -10,5 | 137,7 | -12,1 | 137,7 | -13,0 | (134,2) | |
| | MAR | 161,0 | +34,3 | +15,7 | 147,2 | + 6,9 | 145,5 | + 5,7 | (138,1) | |
| | APR | 142,1 | +33,8 | -11,7 | 140,6 | - 4,5 | 142,3 | - 2,2 | (142,3) | |
| | MAI | 161,9 | +45,2 | +13,9 | 161,9 | +15,1 | 158,5 | +11,4 | (146,6) | |
| | JUN | 147,9 | +30,1 | - 8,6 | 145,5 | -10,1 | 147,0 | - 7,3 | (151,1) | |
| | JUL | 153,8 | +53,0 | + 4,0 | 156,9 | + 7,8 | 157,6 | + 7,2 | (155,7) | |
| | AUG | 137,4 | +37,8 | -10,7 | 153,5 | - 2,2 | 154,3 | - 2,1 | (160,6) | |
| | SEP | 162,2 | +41,0 | +18,0 | 161,3 | + 5,1 | 162,2 | + 5,1 | (165,5) | |
| | GRUNDSTOFF- UND PRODUKTIONSGÜTERINDUSTRIEN INSGESAMT | | | | | | | | | |
| | 1972 | SEP | 109,2 | + 7,0 | + 1,2 | 111,1 | - 1,0 | 112,5 | + 1,7 | 114,3 |
| | | OKT | 118,7 | +13,8 | + 8,7 | 117,3 | + 5,6 | 117,2 | + 4,2 | (115,7) |
| NOV | | 117,6 | +16,6 | - 0,9 | 119,0 | + 1,4 | 118,1 | + 0,8 | (117,2) | |
| DEZ | | 117,2 | +17,8 | - 0,3 | 118,5 | - 0,4 | 120,9 | + 2,4 | (118,7) | |
| 1973 | JAN | 122,4 | +27,8 | + 4,4 | 128,3 | + 8,3 | 128,3 | + 6,1 | (120,2) | |
| | FEB | 123,0 | +21,3 | + 0,5 | 125,0 | - 2,6 | 125,0 | - 2,6 | (121,6) | |
| | MAR | 132,3 | +16,4 | + 7,6 | 127,5 | + 2,0 | 127,0 | + 1,6 | (122,9) | |
| | APR | 121,7 | +13,5 | - 8,0 | 121,5 | - 4,7 | 122,8 | - 3,3 | (124,2) | |
| | MAI* | 138,1 | +22,3 | +13,5 | 137,9 | +13,5 | 136,5 | +11,2 | (125,5) | |
| | JUN | 127,2 | + 9,6 | - 7,9 | 120,9 | -12,3 | 122,8 | -10,0 | (126,6) | |
| | JUL | 127,7 | +21,7 | + 0,4 | 125,7 | + 4,0 | 125,6 | + 2,3 | (127,6) | |
| | AUG | 127,8 | +18,4 | + 0,1 | 131,1 | + 4,3 | 130,7 | + 4,1 | (128,5) | |
| | SEP | 127,9 | +17,1 | + 0,1 | 129,4 | - 1,3 | 130,3 | - 0,3 | (129,3) | |
| | GRUNDSTOFF- UND PRODUKTIONSGÜTERINDUSTRIEN INLAND | | | | | | | | | |
| | 1972 | SEP | 108,7 | + 3,9 | + 2,1 | 108,1 | - 1,1 | 109,5 | + 2,2 | 112,2 |
| | | OKT | 116,3 | +10,0 | + 7,0 | 113,4 | + 4,9 | 113,5 | + 3,7 | (113,5) |
| NOV | | 113,2 | +11,9 | - 2,7 | 114,8 | + 1,2 | 114,0 | + 0,4 | (114,8) | |
| DEZ | | 110,4 | +13,8 | - 2,5 | 114,1 | - 0,6 | 116,8 | + 2,5 | (116,1) | |
| 1973 | JAN | 115,0 | +25,7 | + 4,2 | 124,9 | + 9,5 | 125,0 | + 7,0 | (117,3) | |
| | FEB | 118,9 | +20,6 | + 3,4 | 122,9 | - 1,6 | 122,9 | - 1,7 | (118,6) | |
| | MAR | 130,3 | +17,7 | + 9,6 | 126,6 | + 3,0 | 125,7 | + 2,3 | (119,8) | |
| | APR | 118,5 | +10,5 | - 9,1 | 118,3 | - 6,6 | 120,4 | - 4,2 | (120,9) | |
| | MAI | 134,0 | +20,0 | +13,1 | 131,7 | +11,3 | 128,7 | + 6,9 | (122,0) | |
| | JUN | 123,6 | + 7,7 | - 7,8 | 117,8 | -10,6 | 119,7 | - 7,0 | (123,0) | |
| | JUL | 125,0 | +21,0 | + 1,1 | 122,7 | + 4,2 | 122,8 | + 2,6 | (123,9) | |
| | AUG | 121,4 | +14,0 | - 2,9 | 124,4 | + 1,4 | 124,4 | + 1,3 | (124,7) | |
| | SEP | 120,6 | +10,9 | - 0,7 | 120,4 | - 3,2 | 121,6 | - 2,3 | (125,3) | |
| | GRUNDSTOFF- UND PRODUKTIONSGÜTERINDUSTRIEN AUSLAND | | | | | | | | | |
| | 1972 | SEP | 110,8 | +18,0 | - 1,7 | 120,4 | - 1,0 | 121,2 | - 0,5 | 120,7 |
| | | OKT* | 127,0 | +27,8 | +14,6 | 136,2 | +13,1 | 137,0 | +13,0 | (123,0) |
| NOV | | 132,9 | +32,9 | + 4,6 | 133,3 | - 2,1 | 131,9 | - 3,7 | (125,3) | |
| DEZ | | 140,1 | +29,5 | + 5,4 | 133,7 | + 0,3 | 131,2 | - 0,5 | (127,7) | |
| 1973 | JAN | 147,2 | +33,3 | + 5,1 | 140,0 | + 4,7 | 139,9 | + 6,6 | (130,1) | |
| | FEB | 136,9 | +23,6 | - 7,0 | 132,9 | - 5,1 | 132,9 | - 5,0 | (132,6) | |
| | MAR | 139,3 | +12,4 | + 1,8 | 130,4 | - 1,9 | 131,5 | - 1,1 | (135,1) | |
| | APR | 132,3 | +23,4 | - 5,0 | 131,7 | + 1,0 | 131,5 | + 0,0 | (137,6) | |
| | MAI* | 152,0 | +30,4 | +14,9 | 152,9 | +16,1 | 152,6 | +16,0 | (140,0) | |
| | JUN | 139,4 | +16,1 | - 8,3 | 134,5 | -12,0 | 136,1 | -10,8 | (142,5) | |
| | JUL | 136,8 | +23,8 | - 1,9 | 137,8 | + 2,5 | 138,2 | + 1,5 | (144,9) | |
| | AUG | 149,2 | +32,4 | + 9,1 | 154,5 | +12,1 | 152,4 | +10,3 | (147,3) | |
| | SEP | 152,5 | +37,6 | + 2,2 | 159,8 | + 3,4 | 160,7 | + 5,4 | (149,6) | |

4. AUFTRAGSEINGANG IN DER INDUSTRIE

4.1. WERTINDEX (1970 = 100)

| JAHR | MONAT | ORIGINALWERT | | | SAISONBEREINIGTER WERT | | SAISON- UND ARBEITSTÄGEGLEICH BEREINIGTER WERT | | GLATTE KOMPONENTE |
|---------------------------------------|-------|--------------|---|-------|------------------------|---|---|---|----------------------|
| | | INDEX | VERÄNDERUNG IN O/O GEGEN VORJAHR VORMONAT | | INDEX | VERÄNDERUNG IN O/O GEGEN VORMONAT | INDEX | VERÄNDERUNG IN O/O GEGEN VORMONAT | INDEX |
| INVESTITIONSGÜTERINDUSTRIEN INSGESAMT | | | | | | | | | |
| 1972 | SEP | 108,7 | + 4,9 | +15,4 | 107,4 | + 0,1 | 108,8 | + 2,4 | 113,0 |
| | OKT | 116,5 | +21,4 | + 7,2 | 117,2 | + 9,1 | 117,7 | + 8,2 | (115,3) |
| | NOV | 119,7 | +20,2 | + 2,7 | 118,6 | + 1,2 | 118,4 | + 0,6 | (117,6) |
| | DEZ | 121,7 | +25,1 | + 1,7 | 120,7 | + 1,8 | 120,2 | + 1,5 | (119,9) |
| 1973 | JAN* | 145,0 | +55,1 | +19,1 | 150,5 | +24,7 | 145,9 | +24,7 | (122,1) |
| | FEB | 128,4 | +25,4 | -11,4 | 128,1 | -14,9 | 128,1 | -14,5 | (124,2) |
| | MAR | 138,5 | +22,8 | + 7,9 | 127,0 | - 0,9 | 127,4 | - 0,5 | (126,1) |
| | APR | 124,5 | +24,7 | -10,1 | 125,3 | - 1,3 | 126,1 | - 1,0 | (127,8) |
| | MAI | 152,9 | +48,7 | +22,8 | 152,7 | +21,9 | 148,5 | +17,8 | (129,4) |
| | JUN | 125,8 | +12,0 | -17,7 | 124,1 | -18,7 | 126,2 | -15,0 | (130,6) |
| | JUL | 124,7 | +23,5 | - 0,9 | 127,3 | + 2,6 | 127,7 | + 1,2 | (131,6) |
| | AUG | 113,8 | +20,8 | - 8,7 | 127,2 | - 0,1 | 127,1 | - 0,5 | (132,3) |
| | SEP | 128,5 | +18,2 | +12,9 | 126,7 | - 0,4 | 128,7 | + 1,3 | (132,6) |
| INVESTITIONSGÜTERINDUSTRIEN INLAND | | | | | | | | | |
| 1972 | SEP | 106,3 | + 3,9 | +12,4 | 105,3 | + 0,4 | 106,8 | + 2,3 | 109,8 |
| | OKT | 112,7 | +17,8 | + 6,0 | 113,2 | + 7,5 | 112,2 | + 5,1 | (111,2) |
| | NOV | 111,5 | +11,4 | - 1,1 | 111,0 | - 1,9 | 111,0 | - 1,1 | (112,6) |
| | DEZ | 113,0 | +16,9 | + 1,3 | 113,4 | + 2,2 | 113,9 | + 2,6 | (113,8) |
| 1973 | JAN* | 138,2 | +48,3 | +22,3 | 144,3 | +27,2 | 143,5 | +26,0 | (114,8) |
| | FEB | 124,2 | +23,2 | -10,1 | 122,2 | -15,3 | 122,2 | -14,8 | (115,6) |
| | MAR | 125,1 | +12,0 | + 0,7 | 114,9 | - 6,0 | 115,8 | - 5,2 | (116,1) |
| | APR | 116,6 | +17,8 | - 6,8 | 117,3 | + 2,1 | 117,0 | + 1,0 | (116,3) |
| | MAI* | 148,6 | +47,0 | +27,4 | 150,5 | +28,3 | 150,3 | +28,5 | (116,2) |
| | JUN | 114,2 | + 1,1 | -23,1 | 111,3 | -26,0 | 112,7 | -25,0 | (115,8) |
| | JUL | 106,6 | + 3,7 | - 6,7 | 108,5 | - 2,5 | 108,1 | - 4,1 | (114,9) |
| | AUG | 104,2 | +10,1 | - 2,3 | 113,8 | + 4,9 | 112,9 | + 4,4 | (113,6) |
| | SEP | 110,5 | + 4,0 | + 6,0 | 109,1 | - 4,1 | 110,3 | - 2,3 | (111,8) |
| INVESTITIONSGÜTERINDUSTRIEN AUSLAND | | | | | | | | | |
| 1972 | SEP | 114,2 | + 7,8 | +22,1 | 113,0 | - 0,3 | 114,9 | + 3,6 | 121,7 |
| | OKT | 125,7 | +30,8 | +10,1 | 129,0 | +14,2 | 130,1 | +13,2 | (125,9) |
| | NOV | 138,6 | +42,4 | +10,3 | 137,4 | + 6,5 | 135,7 | + 4,3 | (130,3) |
| | DEZ | 142,8 | +46,3 | + 3,0 | 138,9 | + 1,1 | 140,4 | + 3,5 | (134,8) |
| 1973 | JAN | 161,6 | +71,4 | +13,2 | 156,0 | +12,3 | 155,8 | +11,0 | (139,3) |
| | FEB | 138,9 | +30,8 | -14,0 | 141,2 | - 9,5 | 141,2 | - 9,4 | (143,8) |
| | MAR | 170,7 | +47,2 | +22,9 | 156,8 | +11,0 | 156,4 | +10,8 | (148,3) |
| | APR | 143,9 | +41,4 | -15,7 | 145,4 | - 7,3 | 147,7 | - 5,6 | (152,7) |
| | MAI | 164,4 | +53,4 | +14,2 | 166,9 | +14,8 | 163,1 | +10,4 | (156,9) |
| | JUN | 152,9 | +38,2 | - 7,0 | 150,5 | - 9,8 | 152,9 | - 6,3 | (161,0) |
| | JUL | 168,1 | +74,0 | + 9,9 | 170,0 | +13,0 | 170,6 | +11,6 | (164,9) |
| | AUG | 135,3 | +44,7 | -19,5 | 156,1 | - 8,2 | 156,8 | - 8,1 | (168,5) |
| | SEP | 170,9 | +49,6 | +26,3 | 167,8 | + 7,5 | 169,3 | + 8,0 | (171,8) |
| VERBRAUCHSGÜTERINDUSTRIEN INSGESAMT | | | | | | | | | |
| 1972 | SEP | 131,7 | + 8,5 | +29,5 | 122,3 | + 0,7 | 122,2 | + 1,9 | 122,3 |
| | OKT* | 157,1 | +11,2 | +19,3 | 134,0 | + 9,6 | 135,8 | +11,1 | (123,1) |
| | NOV | 135,0 | + 9,9 | -14,1 | 125,5 | - 6,3 | 123,6 | - 9,0 | (123,7) |
| | DEZ | 110,2 | + 6,5 | -18,4 | 122,5 | - 2,4 | 120,6 | - 2,4 | (124,3) |
| 1973 | JAN | 115,3 | +15,2 | + 4,6 | 129,1 | + 5,4 | 129,4 | + 7,3 | (124,8) |
| | FEB | 127,5 | +17,0 | +10,6 | 132,4 | + 2,6 | 132,4 | + 2,3 | (125,1) |
| | MAR | 153,0 | +12,3 | +20,0 | 137,8 | + 4,1 | 136,7 | + 3,2 | (125,2) |
| | APR | 140,0 | + 4,9 | - 8,5 | 123,5 | -10,4 | 124,6 | - 8,9 | (125,2) |
| | MAI | 134,5 | +13,1 | - 3,9 | 134,0 | + 8,5 | 132,2 | + 6,1 | (124,9) |
| | JUN | 113,1 | + 4,7 | -15,9 | 123,2 | - 8,1 | 123,6 | - 6,5 | (124,5) |
| | JUL | 100,6 | + 7,9 | -11,1 | 121,0 | - 1,8 | 122,1 | - 1,2 | (123,8) |
| | AUG | 104,5 | + 2,8 | + 3,9 | 124,2 | + 2,6 | 123,0 | + 0,7 | (122,8) |
| | SEP | 121,7 | - 7,6 | +16,5 | 113,1 | - 8,9 | 113,8 | - 7,5 | (121,6) |
| VERBRAUCHSGÜTERINDUSTRIEN INLAND | | | | | | | | | |
| 1972 | SEP | 131,7 | + 7,0 | +29,5 | 121,1 | + 0,2 | 121,0 | + 1,2 | 121,3 |
| | OKT* | 156,4 | + 9,6 | +18,8 | 131,9 | + 8,9 | 133,7 | +10,5 | (121,9) |
| | NOV | 133,8 | + 9,0 | -14,5 | 124,3 | - 5,8 | 122,3 | - 8,5 | (122,4) |
| | DEZ | 108,0 | + 5,8 | -19,3 | 121,2 | - 2,5 | 119,1 | - 2,6 | (122,8) |
| 1973 | JAN | 112,2 | +12,0 | + 3,9 | 126,5 | + 4,4 | 126,9 | + 6,5 | (123,0) |
| | FEB | 125,0 | +15,5 | +11,4 | 130,7 | + 3,3 | 130,7 | + 3,0 | (123,1) |
| | MAR | 151,8 | +11,0 | +21,4 | 136,1 | + 4,1 | 134,8 | + 3,1 | (123,0) |
| | APR | 137,5 | + 2,8 | - 9,4 | 120,7 | -11,3 | 121,6 | - 9,8 | (122,8) |
| | MAI | 129,2 | + 9,2 | - 6,0 | 129,0 | + 6,9 | 127,7 | + 5,0 | (122,3) |
| | JUN | 109,4 | + 2,1 | -15,3 | 120,2 | - 6,8 | 120,6 | - 5,6 | (121,7) |
| | JUL | 98,9 | + 6,5 | - 9,6 | 119,5 | - 0,6 | 120,4 | - 0,2 | (120,8) |
| | AUG | 103,0 | + 1,3 | + 4,1 | 122,2 | + 2,3 | 121,0 | + 0,5 | (119,7) |
| | SEP | 119,9 | - 9,0 | +16,4 | 110,3 | - 9,7 | 110,8 | - 8,4 | (118,3) |
| VERBRAUCHSGÜTERINDUSTRIEN AUSLAND | | | | | | | | | |
| 1972 | SEP | 131,9 | +21,8 | +30,5 | 131,9 | + 5,7 | 131,6 | + 7,5 | 129,7 |
| | OKT* | 161,9 | +23,7 | +22,7 | 148,6 | +12,7 | 150,3 | +14,2 | (132,1) |
| | NOV | 144,2 | +16,4 | -10,9 | 134,5 | - 9,5 | 133,8 | -11,0 | (134,3) |
| | DEZ | 127,4 | +11,1 | -11,7 | 132,0 | - 1,9 | 133,0 | - 0,6 | (136,5) |
| 1973 | JAN | 139,6 | +40,7 | + 9,6 | 149,7 | +13,4 | 149,1 | +12,1 | (138,6) |
| | FEB | 146,6 | +26,9 | + 5,0 | 145,6 | - 2,7 | 145,6 | - 2,3 | (140,5) |
| | MAR | 162,5 | +22,4 | +10,8 | 150,7 | + 3,5 | 151,1 | + 3,8 | (142,2) |
| | APR | 159,8 | +22,0 | - 1,7 | 145,7 | - 3,3 | 148,2 | - 1,9 | (143,7) |
| | MAI | 174,7 | +41,1 | + 9,3 | 171,8 | +17,9 | 166,6 | +12,4 | (145,0) |
| | JUN | 141,6 | +22,9 | -18,9 | 146,5 | -14,7 | 146,8 | -11,9 | (146,0) |
| | JUL | 113,2 | +18,3 | -20,1 | 132,6 | - 9,5 | 134,3 | - 8,5 | (146,6) |
| | AUG | 116,1 | +14,8 | + 2,6 | 140,2 | + 5,7 | 138,7 | + 3,3 | (146,9) |
| | SEP | 135,5 | + 2,7 | +16,7 | 135,4 | - 3,4 | 137,2 | - 1,1 | (146,8) |

4. AUFTRAGSEINGANG IN DER INDUSTRIE

4.1. WERTINDEX (1970 = 100)

| JAHR | MONAT | ORIGINALWERT | | | SAISONBEREINIGTER WERT | | SAISON- UND ARBEITSTÄGLICH BEREINIGTER WERT | | GLATTE KOMPONENTE |
|---|-------|--------------|--|----------|------------------------|---|--|---|----------------------|
| | | INDEX | VERÄNDERUNG IN O/O GEGEN VORJAHR | VORMONAT | INDEX | VERÄNDERUNG IN O/O GEGEN VORMONAT | INDEX | VERÄNDERUNG IN O/O GEGEN VORMONAT | INDEX |
| CHEMISCHE INDUSTRIE (OHNE KOHLENWERTSTOFFINDUSTRIE) INSGESAMT | | | | | | | | | |
| 1972 | SEP | 114,9 | + 6,4 | + 3,4 | 113,9 | - 1,9 | 113,9 | - 0,9 | 116,4 |
| | OKT | 122,1 | +11,3 | + 6,3 | 119,1 | + 4,6 | 119,3 | + 4,7 | (117,7) |
| | NOV | 118,9 | +10,4 | - 2,6 | 120,3 | + 1,0 | 119,4 | + 0,1 | (119,1) |
| | DEZ | 114,8 | + 9,1 | - 3,4 | 119,0 | - 1,1 | 123,6 | + 3,5 | (120,6) |
| 1973 | JAN | 127,7 | +22,4 | +11,2 | 129,8 | + 9,1 | 128,8 | + 4,2 | (122,0) |
| | FEB | 125,1 | +12,0 | - 2,0 | 124,2 | - 4,3 | 124,2 | - 3,6 | (123,5) |
| | MAR | 132,1 | +12,5 | + 5,6 | 126,3 | + 1,7 | 128,0 | + 3,1 | (125,0) |
| | APR | 120,9 | +11,9 | - 8,5 | 120,7 | - 4,4 | 122,0 | - 4,7 | (126,5) |
| | MAI | 132,1 | +15,8 | + 9,3 | 132,1 | + 9,4 | 130,0 | + 6,6 | (128,0) |
| | JUN | 127,3 | +11,5 | - 3,6 | 124,9 | - 5,5 | 125,6 | - 3,4 | (129,5) |
| | JUL | 128,3 | +19,7 | + 0,8 | 129,8 | + 3,9 | 129,9 | + 3,4 | (130,9) |
| | AUG | 129,7 | +16,7 | + 1,1 | 134,0 | + 3,2 | 132,7 | + 2,2 | (132,4) |
| | SEP | 132,9 | +15,7 | + 2,5 | 131,7 | - 1,7 | 133,1 | + 0,3 | (133,8) |
| CHEMISCHE INDUSTRIE (OHNE KOHLENWERTSTOFFINDUSTRIE) INLAND | | | | | | | | | |
| 1972 | SEP | 116,6 | + 4,9 | + 5,9 | 112,4 | - 1,8 | 111,8 | - 1,7 | 112,6 |
| | OKT | 121,4 | + 8,1 | + 4,1 | 115,4 | + 2,7 | 116,0 | + 3,8 | (113,5) |
| | NOV | 116,0 | + 7,0 | - 4,4 | 116,3 | + 0,8 | 115,6 | - 0,3 | (114,4) |
| | DEZ | 107,5 | + 4,9 | - 7,3 | 114,6 | - 1,5 | 118,4 | + 2,4 | (115,4) |
| 1973 | JAN* | 125,0 | +20,4 | +16,3 | 131,3 | +14,6 | 130,4 | +10,1 | (116,4) |
| | FEB | 120,0 | + 7,8 | - 4,3 | 119,3 | - 9,1 | 119,3 | - 8,5 | (117,5) |
| | MAR* | 129,5 | +12,8 | + 7,9 | 126,4 | + 6,0 | 128,6 | + 7,8 | (118,6) |
| | APR | 116,1 | + 9,0 | -10,3 | 115,5 | - 8,6 | 116,7 | - 9,3 | (119,8) |
| | MAI | 126,5 | +12,3 | + 9,0 | 126,6 | + 9,6 | 124,4 | + 6,6 | (121,1) |
| | JUN | 123,8 | + 9,7 | - 2,1 | 120,3 | - 5,0 | 120,3 | - 3,3 | (122,4) |
| | JUL | 125,5 | +16,7 | + 1,4 | 125,1 | + 4,0 | 125,4 | + 4,2 | (123,8) |
| | AUG | 123,1 | +11,8 | - 1,9 | 127,2 | + 1,7 | 125,8 | + 0,3 | (125,2) |
| | SEP | 127,7 | + 9,5 | + 3,7 | 123,9 | - 2,6 | 125,1 | - 0,6 | (126,6) |
| CHEMISCHE INDUSTRIE (OHNE KOHLENWERTSTOFFINDUSTRIE) AUSLAND | | | | | | | | | |
| 1972 | SEP | 111,1 | +10,2 | - 1,9 | 115,2 | - 2,9 | 115,9 | - 1,7 | 118,9 |
| | OKT* | 123,5 | +19,0 | +11,2 | 130,9 | +13,6 | 131,2 | +13,2 | (120,7) |
| | NOV | 125,3 | +18,4 | + 1,5 | 126,4 | - 3,4 | 125,5 | - 4,3 | (122,7) |
| | DEZ | 131,3 | +18,0 | + 4,8 | 125,8 | - 0,5 | 126,4 | + 0,7 | (124,7) |
| 1973 | JAN | 133,8 | +26,9 | + 1,9 | 135,1 | + 7,4 | 134,4 | + 6,3 | (126,9) |
| | FEB | 136,8 | +21,6 | + 2,2 | 132,6 | - 1,9 | 132,6 | - 1,3 | (129,2) |
| | MAR | 138,1 | +12,0 | + 1,0 | 129,2 | - 2,6 | 130,3 | - 1,7 | (131,6) |
| | APR | 131,7 | +18,3 | - 4,6 | 129,1 | - 0,1 | 129,8 | - 0,4 | (134,1) |
| | MAI | 144,6 | +23,1 | + 9,8 | 142,3 | +10,2 | 140,6 | + 8,3 | (136,8) |
| | JUN | 135,4 | +15,7 | - 6,4 | 134,2 | - 5,7 | 135,7 | - 3,5 | (139,5) |
| | JUL | 134,6 | +26,3 | - 0,5 | 139,4 | + 3,9 | 139,4 | + 2,7 | (142,4) |
| | AUG | 144,4 | +27,4 | + 7,3 | 148,3 | + 6,4 | 147,0 | + 5,5 | (145,4) |
| | SEP | 144,7 | +30,2 | + 0,2 | 148,2 | - 0,1 | 149,7 | + 1,8 | (148,5) |
| MASCHINENBAU INSGESAMT | | | | | | | | | |
| 1972 | SEP | 96,6 | +11,9 | +10,7 | 100,6 | + 5,1 | 101,8 | + 7,8 | 102,9 |
| | OKT | 104,3 | +29,4 | + 8,0 | 105,8 | + 5,2 | 106,1 | + 4,2 | (106,0) |
| | NOV | 106,0 | +31,8 | + 1,6 | 108,8 | + 2,8 | 108,7 | + 2,5 | (108,9) |
| | DEZ | 111,6 | +35,4 | + 5,3 | 113,1 | + 4,0 | 112,1 | + 3,1 | (111,8) |
| 1973 | JAN* | 128,5 | +62,9 | +15,1 | 135,4 | +19,7 | 135,7 | +21,1 | (114,4) |
| | FEB | 121,1 | +40,8 | - 5,8 | 121,4 | -10,3 | 121,4 | -10,5 | (116,9) |
| | MAR | 130,0 | +33,5 | + 7,3 | 118,3 | - 2,6 | 119,3 | - 1,7 | (119,1) |
| | APR | 123,1 | +41,3 | - 5,3 | 120,5 | + 1,9 | 120,3 | + 0,8 | (120,9) |
| | MAI | 142,7 | +51,0 | +15,9 | 143,3 | +18,9 | 140,1 | +16,5 | (122,3) |
| | JUN | 125,1 | +24,2 | -12,3 | 123,9 | -13,5 | 125,0 | -10,8 | (123,2) |
| | JUL | 122,4 | +32,0 | - 2,2 | 120,6 | - 2,7 | 121,1 | - 3,1 | (123,7) |
| | AUG | 113,2 | +29,7 | - 7,5 | 121,7 | + 0,9 | 120,2 | - 0,7 | (123,5) |
| | SEP | 110,4 | +14,3 | - 2,5 | 114,7 | - 5,8 | 117,5 | - 2,2 | (122,8) |
| MASCHINENBAU INLAND | | | | | | | | | |
| 1972 | SEP | 93,0 | +13,6 | +13,6 | 96,4 | + 9,9 | 97,5 | +11,7 | 98,2 |
| | OKT | 95,3 | +18,1 | + 2,5 | 96,4 | + 0,0 | 95,3 | - 2,3 | (100,7) |
| | NOV | 94,0 | +17,6 | - 1,4 | 97,9 | + 1,6 | 95,2 | + 4,1 | (103,0) |
| | DEZ | 100,4 | +26,8 | + 5,3 | 104,0 | + 6,2 | 105,8 | + 6,7 | (105,1) |
| 1973 | JAN | 118,6 | +58,8 | +19,1 | 120,7 | +16,1 | 120,1 | +13,5 | (105,8) |
| | FEB | 108,1 | +33,1 | - 8,9 | 111,1 | - 8,0 | 111,1 | - 7,5 | (108,2) |
| | MAR | 119,6 | +33,6 | +10,6 | 109,3 | - 1,6 | 110,7 | - 0,4 | (109,1) |
| | APR | 111,3 | +33,9 | - 6,9 | 110,3 | + 0,9 | 110,6 | - 0,1 | (109,4) |
| | MAI | 135,0 | +52,4 | +21,3 | 135,9 | +23,2 | 131,3 | +18,7 | (109,2) |
| | JUN | 111,5 | +14,1 | -17,4 | 110,5 | -18,7 | 111,3 | -15,2 | (108,2) |
| | JUL | 101,9 | +13,3 | - 8,6 | 100,8 | - 8,8 | 101,0 | - 9,3 | (106,6) |
| | AUG | 95,1 | +16,1 | - 6,7 | 101,4 | + 0,6 | 100,0 | - 1,0 | (104,0) |
| | SEP | 86,3 | - 7,2 | - 9,3 | 90,3 | -10,9 | 93,8 | - 6,2 | (100,6) |
| MASCHINENBAU AUSLAND | | | | | | | | | |
| 1972 | SEP | 102,9 | + 9,2 | + 5,9 | 109,8 | - 1,4 | 111,6 | + 2,2 | 116,0 |
| | OKT | 120,7 | +50,1 | +17,3 | 125,0 | +13,8 | 126,8 | +13,6 | (120,5) |
| | NOV | 127,8 | +57,2 | + 5,9 | 131,0 | + 4,8 | 127,6 | + 0,6 | (125,1) |
| | DEZ | 131,8 | +49,6 | + 3,1 | 131,8 | + 0,6 | 131,8 | + 3,3 | (129,7) |
| 1973 | JAN | 146,5 | +69,0 | +11,2 | 144,3 | + 9,5 | 143,6 | + 9,0 | (134,2) |
| | FEB | 144,6 | +52,7 | - 1,3 | 141,6 | - 1,9 | 141,6 | - 1,4 | (138,5) |
| | MAR | 148,7 | +33,2 | + 2,8 | 137,0 | - 3,2 | 139,9 | - 1,2 | (142,7) |
| | APR | 144,7 | +53,1 | - 2,7 | 140,4 | + 2,5 | 138,7 | - 0,9 | (146,6) |
| | MAI | 156,6 | +49,1 | + 8,2 | 157,4 | +12,1 | 156,0 | +12,5 | (150,3) |
| | JUN | 149,9 | +41,4 | - 4,3 | 148,9 | - 5,4 | 150,1 | - 3,8 | (153,5) |
| | JUL | 159,4 | +63,0 | + 6,3 | 156,6 | + 5,2 | 158,0 | + 5,3 | (156,3) |
| | AUG | 146,0 | +50,2 | - 8,4 | 158,8 | + 1,4 | 155,7 | - 1,5 | (158,6) |
| | SEP | 154,2 | +49,9 | + 5,6 | 159,8 | + 0,6 | 162,1 | + 4,1 | (160,4) |

4. AUFTRAGSEINGANG IN DER INDUSTRIE

4.1. WERTINDEX (1970 = 100)

| JAHR | MONAT | ORIGINALWERT | | | SAISONBEREINIGTER WERT | | SAISON- UND ARBEITSTÄGEGLEICH BEREINIGTER WERT | | GLATTE KOMPONENTE |
|---------------------------------------|-------|--------------|------------------------|--------------------------|------------------------|---|---|---|----------------------|
| | | INDEX | VERÄNDERUNG VORJAHR | IN O/O GEGEN VORMONAT | INDEX | VERÄNDERUNG IN O/O GEGEN VORMONAT | INDEX | VERÄNDERUNG IN O/O GEGEN VORMONAT | |
| STRASSENFAHRZEUGBAU INSGESAMT | | | | | | | | | |
| 1972 | SEP | 113,8 | + 7,2 | +17,9 | 115,7 | - 3,6 | 115,8 | - 0,9 | 122,6 |
| | OKT | 134,2 | +17,4 | +17,9 | 126,5 | + 9,3 | 128,8 | +11,2 | (124,4) |
| | NOV | 143,0 | +39,0 | + 6,6 | 139,5 | +10,3 | 136,2 | + 5,7 | (126,1) |
| | DEZ | 107,0 | +15,1 | -25,2 | 123,0 | -11,8 | 128,8 | - 5,4 | (127,6) |
| 1973 | JAN* | 181,7 | +62,5 | +69,8 | 187,4 | +52,4 | 185,6 | +44,1 | (128,9) |
| | FEB | 157,0 | +33,5 | -13,6 | 147,1 | -21,5 | 147,1 | -20,7 | (129,9) |
| | MAR | 145,1 | + 8,6 | - 7,6 | 134,3 | - 8,7 | 134,2 | - 8,8 | (130,7) |
| | APR | 128,3 | + 6,5 | -11,6 | 121,0 | - 9,9 | 123,9 | - 7,7 | (131,1) |
| | MAI | 169,4 | +42,5 | +32,0 | 162,6 | +34,4 | 156,8 | +26,6 | (131,1) |
| | JUN | 119,6 | + 2,0 | -29,4 | 119,6 | -26,4 | 121,9 | -22,3 | (130,7) |
| | JUL | 98,5 | - 0,1 | -17,6 | 108,6 | - 9,2 | 111,3 | - 8,7 | (129,8) |
| | AUG | 95,1 | - 1,5 | - 3,5 | 117,7 | + 8,4 | 115,9 | + 4,1 | (128,4) |
| | SEP | 126,2 | +10,9 | +32,7 | 124,5 | + 5,8 | 125,4 | + 8,2 | (126,4) |
| STRASSENFAHRZEUGBAU INLAND | | | | | | | | | |
| 1972 | SEP | 105,0 | +14,3 | + 4,7 | 111,1 | - 5,8 | 113,0 | - 3,3 | 119,6 |
| | OKT | 132,5 | +27,2 | +26,2 | 125,9 | +13,3 | 126,4 | +11,9 | (120,9) |
| | NOV | 124,2 | +37,2 | - 6,3 | 128,7 | + 2,2 | 126,4 | + 0,0 | (121,8) |
| | DEZ | 103,7 | +31,3 | -16,5 | 124,2 | - 3,5 | 125,1 | - 1,0 | (122,3) |
| 1973 | JAN* | 179,9 | +56,8 | +73,5 | 185,9 | +49,7 | 184,0 | +47,1 | (122,3) |
| | FEB | 162,5 | +44,8 | - 9,7 | 146,7 | -21,1 | 146,7 | -20,3 | (121,8) |
| | MAR | 135,4 | - 1,5 | -16,7 | 119,6 | -18,5 | 120,4 | -17,9 | (120,8) |
| | APR | 123,2 | + 1,1 | - 9,0 | 114,2 | - 4,5 | 114,6 | - 4,8 | (119,0) |
| | MAI* | 178,0 | +47,7 | +44,5 | 172,1 | +50,7 | 171,1 | +49,3 | (116,6) |
| | JUN | 102,8 | - 9,7 | -42,2 | 101,2 | -41,2 | 104,4 | -39,0 | (113,4) |
| | JUL | 84,3 | -15,6 | -18,0 | 93,1 | - 8,0 | 94,2 | - 9,8 | (109,4) |
| | AUG | 78,6 | -21,6 | - 6,8 | 94,7 | + 1,7 | 94,1 | - 0,1 | (104,4) |
| | SEP | 102,9 | - 2,0 | +30,9 | 104,0 | + 9,8 | 103,9 | +10,4 | (98,5) |
| STRASSENFAHRZEUGBAU AUSLAND | | | | | | | | | |
| 1972 | SEP | 124,8 | + 0,7 | +35,8 | 118,9 | - 1,2 | 117,4 | + 1,6 | 119,8 |
| | OKT | 136,4 | + 7,5 | + 9,3 | 125,9 | + 5,9 | 126,4 | + 7,7 | (121,1) |
| | NOV* | 166,4 | +40,7 | +22,0 | 169,6 | +34,7 | 167,9 | +32,8 | (122,6) |
| | DEZ | 111,1 | + 0,5 | -33,2 | 118,5 | -30,1 | 125,6 | -25,2 | (124,4) |
| 1973 | JAN* | 184,0 | +70,2 | +65,6 | 189,5 | +59,9 | 191,0 | +52,1 | (126,4) |
| | FEB | 150,1 | +20,8 | -18,4 | 143,4 | -24,3 | 143,4 | -24,9 | (128,6) |
| | MAR | 157,2 | +22,0 | + 4,7 | 151,2 | + 5,4 | 148,2 | + 3,3 | (131,2) |
| | APR | 134,5 | +13,1 | -14,4 | 128,7 | -14,9 | 133,6 | - 9,9 | (134,0) |
| | MAI | 158,7 | +35,8 | +18,0 | 158,5 | +23,2 | 154,3 | +15,5 | (137,1) |
| | JUN | 140,6 | +15,7 | -11,4 | 137,8 | -13,1 | 137,7 | -10,8 | (140,6) |
| | JUL | 116,1 | +19,7 | -17,4 | 124,3 | - 9,8 | 126,1 | - 8,4 | (144,3) |
| | AUG | 115,6 | +25,8 | - 0,4 | 143,7 | +15,6 | 141,7 | +12,4 | (148,4) |
| | SEP | 155,1 | +24,3 | +34,2 | 147,8 | + 2,9 | 148,0 | + 4,4 | (152,8) |
| ELEKTROTECHNISCHE INDUSTRIE INSGESAMT | | | | | | | | | |
| 1972 | SEP | 116,3 | - 6,4 | +16,3 | 107,7 | - 4,7 | 110,7 | - 3,1 | 121,0 |
| | OKT | 125,7 | +21,9 | + 8,1 | 128,9 | +19,7 | 127,1 | +14,8 | (122,4) |
| | NOV | 121,7 | + 1,9 | - 3,2 | 116,8 | - 9,4 | 118,1 | - 7,1 | (123,7) |
| | DEZ | 136,4 | +18,0 | +12,1 | 127,9 | + 9,5 | 127,3 | + 7,8 | (125,0) |
| 1973 | JAN | 132,1 | +32,6 | - 3,2 | 136,9 | + 7,0 | 136,0 | + 6,8 | (126,1) |
| | FEB | 126,3 | +11,3 | - 4,4 | 126,1 | - 7,9 | 126,1 | - 7,3 | (127,1) |
| | MAR | 140,2 | +18,4 | +11,0 | 129,5 | + 2,7 | 131,8 | + 4,5 | (128,0) |
| | APR | 121,6 | +17,6 | -13,3 | 130,0 | + 0,4 | 127,5 | - 3,3 | (128,8) |
| | MAI* | 155,2 | +48,4 | +27,6 | 162,7 | +25,2 | 163,0 | +27,8 | (129,3) |
| | JUN | 135,2 | + 6,2 | -12,9 | 131,6 | -19,1 | 133,8 | -17,9 | (129,7) |
| | JUL | 126,9 | + 5,7 | - 6,1 | 128,0 | - 2,7 | 126,7 | - 5,3 | (129,8) |
| | AUG | 120,2 | +20,2 | - 5,3 | 133,0 | + 3,9 | 133,1 | + 5,1 | (129,8) |
| | SEP | 132,4 | +13,8 | +10,1 | 124,8 | - 6,2 | 127,0 | - 4,6 | (129,4) |
| ELEKTROTECHNISCHE INDUSTRIE INLAND | | | | | | | | | |
| 1972 | SEP | 111,3 | -11,8 | + 9,9 | 104,9 | - 7,8 | 108,3 | - 5,7 | 119,5 |
| | OKT | 123,2 | +14,7 | +10,7 | 124,0 | +18,2 | 122,6 | +13,2 | (120,4) |
| | NOV | 119,3 | - 2,9 | - 3,2 | 113,6 | - 8,4 | 114,0 | - 7,0 | (121,2) |
| | DEZ | 134,0 | +15,2 | +12,3 | 124,3 | + 9,4 | 123,6 | + 8,4 | (121,9) |
| 1973 | JAN | 132,5 | +32,1 | - 1,1 | 136,2 | + 9,6 | 134,7 | + 9,0 | (122,5) |
| | FEB | 124,0 | +12,2 | - 6,4 | 124,3 | - 8,7 | 124,3 | - 7,7 | (123,0) |
| | MAR | 127,9 | + 8,0 | + 3,1 | 120,5 | - 3,1 | 122,9 | - 1,1 | (123,4) |
| | APR | 117,8 | +14,8 | - 7,9 | 126,6 | + 5,1 | 123,1 | + 0,2 | (123,6) |
| | MAI* | 160,3 | +56,1 | +36,1 | 168,1 | +32,8 | 169,0 | +37,3 | (123,6) |
| | JUN | 123,8 | - 4,2 | -22,8 | 121,2 | -27,9 | 124,1 | -26,6 | (123,5) |
| | JUL | 117,7 | - 4,5 | - 4,9 | 117,3 | - 3,2 | 116,5 | - 6,1 | (123,2) |
| | AUG | 118,1 | +16,6 | + 0,3 | 129,4 | +10,3 | 125,0 | +10,7 | (122,7) |
| | SEP | 126,2 | +13,4 | + 6,9 | 120,7 | - 6,7 | 122,7 | - 4,9 | (122,0) |
| ELEKTROTECHNISCHE INDUSTRIE AUSLAND | | | | | | | | | |
| 1972 | SEP | 134,9 | +15,2 | +41,7 | 117,7 | + 6,2 | 119,1 | + 4,3 | 124,1 |
| | OKT | 135,0 | +55,4 | + 0,1 | 146,3 | +24,3 | 142,3 | +19,5 | (127,3) |
| | NOV | 130,5 | +22,3 | - 3,3 | 127,4 | -12,9 | 132,5 | - 6,9 | (130,6) |
| | DEZ | 145,3 | +28,7 | +11,3 | 139,8 | + 9,7 | 140,2 | + 5,8 | (133,8) |
| 1973 | JAN | 130,4 | +34,4 | -10,3 | 137,7 | - 1,5 | 137,4 | - 2,0 | (136,9) |
| | FEB | 134,5 | + 7,9 | + 3,1 | 131,1 | - 4,8 | 131,1 | - 4,6 | (139,9) |
| | MAR* | 186,0 | +57,1 | +38,3 | 168,3 | +28,4 | 173,5 | +32,3 | (142,9) |
| | APR | 135,6 | +27,2 | -27,1 | 139,7 | -17,0 | 139,8 | -19,4 | (145,5) |
| | MAI | 136,5 | +22,5 | + 0,7 | 140,7 | + 0,7 | 140,1 | + 0,2 | (147,9) |
| | JUN | 177,6 | +47,6 | +33,1 | 169,3 | +20,3 | 168,6 | +20,3 | (150,1) |
| | JUL | 161,2 | +48,3 | - 9,2 | 167,0 | - 1,4 | 163,6 | - 3,0 | (151,9) |
| | AUG | 128,0 | +34,5 | -20,6 | 146,0 | -12,6 | 146,9 | -10,2 | (153,4) |
| | SEP | 155,5 | +15,3 | +21,5 | 140,0 | - 4,1 | 143,5 | - 2,3 | (154,5) |

4. AUFTRAGSEINGANG IN DER INDUSTRIE

4.1. WERTINDEX (1970 = 100)

| JAHR | MONAT | ORIGINALWERT | | | SAISONBEREINIGTER WERT | | SAISON- UND ARBEITSTÄGLICH BEREINIGTER WERT | | GLATTE KOMPONENTE | |
|---|---|--------------|--|---|------------------------|---|--|---|----------------------|---------|
| | | INDEX | VERÄNDERUNG IN O/O GEGEN VORJAHR | VERÄNDERUNG IN O/O GEGEN VORMONAT | INDEX | VERÄNDERUNG IN O/O GEGEN VORMONAT | INDEX | VERÄNDERUNG IN O/O GEGEN VORMONAT | INDEX | |
| EISEN-, BLECH- UND METALLWARENINDUSTRIE INSGESAMT | | | | | | | | | | |
| 1972 | SEP | 110,2 | + 1,7 | + 6,4 | 109,2 | - 3,3 | 110,1 | - 1,2 | 114,9 | |
| | OKT* | 126,3 | +19,7 | +14,6 | 127,1 | +16,4 | 128,8 | +17,0 | (116,1) | |
| | NOV | 128,0 | +15,0 | + 1,3 | 121,9 | - 4,1 | 119,8 | - 7,0 | (117,3) | |
| | DEZ | 113,2 | + 8,8 | -11,6 | 117,2 | - 3,9 | 116,5 | - 2,8 | (118,5) | |
| 1973 | JAN | 125,1 | +23,1 | +10,5 | 126,8 | + 8,2 | 125,7 | + 7,9 | (119,7) | |
| | FEB | 125,3 | +14,0 | + 0,2 | 123,2 | - 2,8 | 123,2 | - 2,0 | (120,9) | |
| | MAR | 132,2 | +11,6 | + 5,5 | 126,0 | + 2,3 | 126,8 | + 2,9 | (122,0) | |
| | APR | 125,3 | +15,9 | - 5,2 | 125,4 | - 0,5 | 125,5 | - 1,0 | (123,0) | |
| | MAI | 134,9 | +20,3 | + 7,7 | 136,0 | + 8,5 | 133,5 | + 6,4 | (124,1) | |
| | JUN | 125,7 | +10,3 | - 6,8 | 123,4 | - 9,3 | 124,9 | - 6,4 | (125,0) | |
| | JUL | 115,2 | +13,2 | - 8,4 | 121,1 | - 1,9 | 122,4 | - 2,0 | (125,9) | |
| | AUG | 117,7 | +13,6 | + 2,2 | 126,7 | + 4,6 | 124,9 | + 2,0 | (126,7) | |
| | SEP | 121,6 | +10,3 | + 3,3 | 120,9 | - 4,6 | 122,3 | - 2,1 | (127,3) | |
| | EISEN-, BLECH- UND METALLWARENINDUSTRIE INLAND | | | | | | | | | |
| | 1972 | SEP | 108,9 | - 0,5 | + 5,6 | 107,7 | - 3,2 | 108,6 | - 1,4 | 113,6 |
| | | OKT* | 124,1 | +17,6 | +14,0 | 124,9 | +16,0 | 126,6 | +16,6 | (114,6) |
| NOV | | 126,3 | +13,4 | + 1,8 | 120,2 | - 3,8 | 118,3 | - 6,6 | (115,6) | |
| DEZ | | 112,6 | + 8,3 | -10,8 | 116,2 | - 3,3 | 114,8 | - 3,0 | (116,7) | |
| 1973 | JAN | 122,2 | +20,4 | + 8,5 | 124,4 | + 7,1 | 123,5 | + 7,6 | (117,7) | |
| | FEB | 122,9 | +12,6 | + 0,6 | 121,6 | - 2,3 | 121,6 | - 1,5 | (118,7) | |
| | MAR | 129,5 | +10,0 | + 5,4 | 124,1 | + 2,1 | 124,6 | + 2,5 | (119,7) | |
| | APR | 122,5 | +14,5 | - 5,4 | 123,6 | - 0,4 | 123,5 | - 0,9 | (120,7) | |
| | MAI | 131,1 | +17,6 | + 7,0 | 132,3 | + 7,0 | 130,0 | + 5,3 | (121,7) | |
| | JUN | 124,0 | + 9,5 | - 5,4 | 121,7 | - 8,0 | 123,2 | - 5,2 | (122,6) | |
| | JUL | 113,5 | +11,3 | - 8,5 | 118,7 | - 2,5 | 120,0 | - 2,6 | (123,5) | |
| | AUG | 116,0 | +12,5 | + 2,2 | 124,0 | + 4,5 | 122,4 | + 2,0 | (124,3) | |
| | SEP | 120,3 | +10,5 | + 3,7 | 119,2 | - 3,9 | 120,4 | - 1,6 | (125,1) | |
| | EISEN-, BLECH- UND METALLWARENINDUSTRIE AUSLAND | | | | | | | | | |
| | 1972 | SEP | 117,1 | +13,2 | +10,7 | 115,8 | - 3,1 | 116,4 | - 0,3 | 118,0 |
| | | OKT* | 137,7 | +30,5 | +17,6 | 137,2 | +18,5 | 139,1 | +19,5 | (119,6) |
| NOV* | | 136,3 | +23,2 | - 1,0 | 136,0 | - 0,9 | 134,1 | - 3,6 | (121,3) | |
| DEZ | | 116,5 | +12,2 | -14,5 | 121,2 | -10,9 | 121,6 | - 9,3 | (123,0) | |
| 1973 | JAN* | 139,8 | +36,9 | +20,0 | 145,3 | +19,9 | 144,6 | +18,9 | (124,8) | |
| | FEB | 137,4 | +20,6 | - 1,7 | 130,2 | -10,4 | 130,2 | -10,0 | (126,6) | |
| | MAR | 145,8 | +19,1 | + 6,1 | 134,2 | + 3,1 | 134,9 | + 3,6 | (128,5) | |
| | APR | 139,2 | +22,3 | - 4,5 | 133,7 | - 0,4 | 134,8 | - 0,1 | (130,3) | |
| | MAI | 154,1 | +33,9 | +10,7 | 154,5 | +15,6 | 150,4 | +11,6 | (132,2) | |
| | JUN | 133,9 | +13,5 | -13,1 | 131,4 | -15,0 | 132,7 | -11,8 | (134,2) | |
| | JUL | 123,9 | +23,5 | - 7,5 | 133,0 | + 1,2 | 134,3 | + 1,2 | (136,1) | |
| | AUG | 126,1 | +19,2 | + 1,8 | 139,7 | + 5,0 | 137,2 | + 2,2 | (138,0) | |
| | SEP | 128,0 | + 9,3 | + 1,5 | 128,4 | - 8,1 | 131,1 | - 4,4 | (140,0) | |
| | TEXTILINDUSTRIE INSGESAMT | | | | | | | | | |
| | 1972 | SEP | 129,3 | + 7,8 | +36,7 | 122,4 | + 2,2 | 122,4 | + 4,1 | 122,8 |
| | | OKT | 153,9 | + 7,4 | +19,0 | 124,7 | + 1,9 | 125,4 | + 2,5 | (124,0) |
| NOV | | 135,4 | + 8,9 | -12,0 | 123,9 | - 0,6 | 122,4 | - 2,4 | (125,0) | |
| DEZ | | 113,0 | + 5,5 | -16,5 | 121,8 | - 1,7 | 126,2 | + 3,1 | (125,6) | |
| 1973 | JAN | 121,2 | +21,0 | + 7,3 | 131,9 | + 8,3 | 131,5 | + 4,2 | (125,9) | |
| | FEB | 133,8 | +22,8 | +10,4 | 135,7 | + 2,9 | 135,7 | + 3,2 | (125,8) | |
| | MAR | 154,4 | +18,5 | +15,4 | 138,8 | + 2,3 | 139,5 | + 2,8 | (125,2) | |
| | APR | 132,3 | + 7,3 | -14,3 | 121,8 | -12,2 | 123,2 | -11,7 | (124,1) | |
| | MAI | 125,0 | + 9,6 | - 5,5 | 127,2 | + 4,4 | 125,3 | + 1,7 | (122,4) | |
| | JUN | 112,0 | + 7,5 | -10,4 | 122,3 | - 3,9 | 122,1 | - 2,6 | (120,1) | |
| | JUL | 91,2 | + 5,3 | -18,6 | 113,7 | - 7,0 | 114,8 | - 6,0 | (117,0) | |
| | AUG | 87,5 | - 7,5 | - 4,1 | 113,3 | - 0,4 | 111,3 | - 3,0 | (113,2) | |
| | SEP | 102,1 | -21,0 | +16,7 | 96,2 | -15,1 | 97,4 | -12,5 | (108,5) | |
| | TEXTILINDUSTRIE INLAND | | | | | | | | | |
| | 1972 | SEP | 129,3 | + 5,5 | +36,0 | 120,8 | + 1,0 | 120,8 | + 2,5 | 122,0 |
| | | OKT | 154,0 | + 5,3 | +19,1 | 123,0 | + 1,8 | 123,8 | + 2,5 | (122,9) |
| NOV | | 134,9 | + 8,6 | -12,4 | 123,2 | + 0,2 | 121,4 | - 1,9 | (123,5) | |
| DEZ | | 109,6 | + 3,8 | -18,8 | 120,3 | - 2,4 | 124,4 | + 2,5 | (123,8) | |
| 1973 | JAN | 117,4 | +14,5 | + 7,1 | 128,4 | + 6,7 | 128,0 | + 2,9 | (123,8) | |
| | FEB | 130,7 | +20,2 | +11,3 | 133,9 | + 4,3 | 133,9 | + 4,6 | (123,3) | |
| | MAR | 153,0 | +15,5 | +17,1 | 136,3 | + 1,8 | 137,0 | + 2,3 | (122,4) | |
| | APR | 129,2 | + 3,3 | -15,6 | 117,8 | -13,6 | 118,6 | -13,4 | (121,0) | |
| | MAI | 118,0 | + 4,1 | - 8,7 | 120,7 | + 2,5 | 119,6 | + 0,8 | (119,0) | |
| | JUN | 106,9 | + 3,1 | - 9,4 | 118,4 | - 1,9 | 118,2 | - 1,2 | (116,4) | |
| | JUL | 88,9 | + 2,2 | -16,8 | 112,0 | - 5,4 | 112,9 | - 4,5 | (113,1) | |
| | AUG | 86,3 | - 9,3 | - 2,9 | 111,3 | - 0,6 | 109,2 | - 3,3 | (109,1) | |
| | SEP | 99,0 | -23,4 | +14,7 | 91,8 | -17,5 | 93,0 | -14,8 | (104,3) | |
| | TEXTILINDUSTRIE AUSLAND | | | | | | | | | |
| | 1972 | SEP* | 129,5 | +23,7 | +41,5 | 140,0 | +17,1 | 141,1 | +22,8 | 124,5 |
| | | OKT | 153,5 | +21,4 | +18,5 | 133,9 | - 4,4 | 135,5 | - 4,0 | (127,5) |
| NOV | | 138,6 | +10,7 | - 9,7 | 127,0 | - 5,2 | 125,8 | - 7,2 | (130,4) | |
| DEZ | | 133,3 | +15,3 | - 3,8 | 129,9 | + 2,3 | 134,6 | + 7,0 | (133,1) | |
| 1973 | JAN | 143,3 | +64,5 | + 7,5 | 151,8 | +16,9 | 151,1 | +12,3 | (135,6) | |
| | FEB | 151,6 | +36,8 | + 5,8 | 145,3 | - 4,3 | 145,3 | - 3,8 | (137,7) | |
| | MAR | 162,5 | +37,9 | + 7,2 | 153,9 | + 5,9 | 153,6 | + 5,7 | (139,5) | |
| | APR | 150,5 | +33,9 | - 7,4 | 145,0 | - 5,8 | 148,8 | - 3,1 | (140,8) | |
| | MAI | 165,7 | +40,8 | +10,1 | 165,4 | +14,1 | 158,8 | + 6,7 | (141,6) | |
| | JUN | 141,5 | +31,9 | -14,6 | 144,5 | -12,6 | 145,4 | - 8,4 | (141,8) | |
| | JUL | 104,3 | +24,0 | -26,3 | 122,8 | -15,0 | 125,1 | -14,0 | (141,3) | |
| | AUG | 94,1 | + 2,8 | - 9,8 | 123,4 | + 0,5 | 122,8 | - 1,8 | (140,1) | |
| | SEP | 120,2 | - 7,2 | +27,7 | 128,5 | + 4,1 | 130,0 | + 5,9 | (138,2) | |

4. AUFTRAGSEINGANG IN DER INDUSTRIE

4.1. WERTINDEX (1970 = 100)

| JAHR | MONAT | ORIGINALWERT | | | SAISONBEREINIGTER WERT | | SAISON- UND ARBEITSTÄEGLICH BEREINIGTER WERT | | GLATTE KOMPONENTE | |
|--------------------------------|------------------------------|--------------|------------------------|--------------------------|------------------------|---|---|---|----------------------|--|
| | | INDEX | VERÄNDERUNG VORJAHR | IN O/O GEGEN VORMONAT | INDEX | VERÄNDERUNG IN O/O GEGEN VORMONAT | INDEX | VERÄNDERUNG IN O/O GEGEN VORMONAT | INDEX | |
| BEKLEIDUNGSINDUSTRIE INSGESAMT | | | | | | | | | | |
| 1972 | SEP | 156,9 | + 8,2 | +82,7 | 122,9 | + 4,2 | 122,9 | + 6,9 | 118,8 | |
| | OKT* | 202,0 | +13,2 | +28,7 | 140,2 | +14,1 | 143,7 | +16,9 | (118,3) | |
| | NOV | 126,1 | + 2,0 | -37,6 | 118,8 | -15,3 | 115,2 | -19,8 | (117,7) | |
| | DEZ | 80,3 | + 2,2 | -36,3 | 113,5 | - 4,5 | 109,2 | - 5,2 | (117,0) | |
| | | | | | | | | | | |
| 1973 | JAN | 75,3 | - 0,8 | - 6,2 | 115,7 | + 1,9 | 116,9 | + 7,1 | (116,2) | |
| | FEB | 104,5 | + 7,8 | +38,8 | 122,6 | + 6,0 | 122,6 | + 4,9 | (115,3) | |
| | MAR | 178,3 | + 1,7 | +70,6 | 136,8 | +11,6 | 132,4 | + 8,0 | (114,3) | |
| | APR | 165,1 | - 7,1 | - 7,4 | 110,9 | -18,9 | 112,5 | -15,0 | (113,2) | |
| | MAI | 113,1 | - 1,1 | -31,5 | 116,0 | + 4,6 | 114,4 | + 1,7 | (112,1) | |
| | JUN | 72,9 | -12,1 | -35,5 | 106,6 | - 8,1 | 107,2 | - 6,3 | (110,9) | |
| | | | | | | | | | | |
| | JUL | 64,6 | + 0,6 | -11,4 | 111,9 | + 5,0 | 113,9 | + 6,3 | (109,6) | |
| | AUG | 81,1 | - 5,6 | +25,5 | 113,6 | + 1,5 | 113,1 | - 0,7 | (108,3) | |
| | SEP | 130,1 | -17,1 | +60,4 | 98,0 | -13,7 | 97,1 | -14,1 | (107,0) | |
| | | | | | | | | | | |
| | BEKLEIDUNGSINDUSTRIE INLAND | | | | | | | | | |
| 1972 | SEP | 155,3 | + 8,1 | +83,1 | 121,6 | + 4,0 | 121,5 | + 6,4 | 117,2 | |
| | OKT* | 197,2 | +11,6 | +27,0 | 136,2 | +12,0 | 139,7 | +15,0 | (116,6) | |
| | NOV | 123,8 | + 0,9 | -37,2 | 116,6 | -14,4 | 113,1 | -19,0 | (116,0) | |
| | DEZ | 80,8 | + 3,6 | -34,7 | 112,7 | - 3,3 | 108,3 | - 4,2 | (115,2) | |
| | | | | | | | | | | |
| 1973 | JAN | 74,2 | - 2,1 | - 8,2 | 113,6 | + 0,8 | 114,8 | + 6,0 | (114,4) | |
| | FEB | 100,8 | + 4,3 | +35,8 | 119,1 | + 4,8 | 119,1 | + 3,7 | (113,4) | |
| | MAR | 174,4 | + 1,2 | +73,0 | 133,8 | +12,3 | 129,6 | + 8,8 | (112,3) | |
| | APR | 160,1 | - 8,1 | - 8,2 | 107,3 | -19,8 | 109,1 | -15,8 | (111,1) | |
| | MAI | 110,2 | - 2,5 | -31,2 | 113,0 | + 5,3 | 111,4 | + 2,1 | (109,9) | |
| | JUN | 73,0 | -11,5 | -33,8 | 105,4 | - 6,7 | 105,7 | - 5,1 | (108,6) | |
| | | | | | | | | | | |
| | JUL | 65,0 | + 0,6 | -11,0 | 111,1 | + 5,4 | 113,1 | + 7,0 | (107,1) | |
| | AUG | 78,7 | - 7,2 | +21,1 | 111,3 | + 0,2 | 110,9 | - 1,9 | (105,7) | |
| | SEP | 126,7 | -18,4 | +61,0 | 95,1 | -14,6 | 94,2 | -15,1 | (104,2) | |
| | | | | | | | | | | |
| | BEKLEIDUNGSINDUSTRIE AUSLAND | | | | | | | | | |
| 1972 | SEP | 190,9 | + 9,7 | +71,7 | 147,3 | + 5,7 | 147,9 | +13,1 | 151,5 | |
| | OKT* | 303,5 | +40,1 | +59,0 | 221,4 | +50,3 | 221,3 | +49,6 | (153,0) | |
| | NOV | 173,8 | +20,4 | -42,7 | 161,7 | -27,0 | 160,2 | -27,6 | (154,5) | |
| | DEZ | 71,0 | -22,3 | -59,1 | 129,9 | -19,7 | 135,4 | -15,5 | (155,8) | |
| | | | | | | | | | | |
| 1973 | JAN | 97,6 | +25,8 | +37,5 | 158,8 | +22,2 | 161,6 | +19,4 | (156,9) | |
| | FEB | 181,6 | +75,5 | +86,1 | 196,1 | +23,5 | 196,1 | +21,3 | (158,0) | |
| | MAR | 261,5 | + 9,8 | +44,0 | 218,7 | +11,5 | 209,9 | + 7,0 | (158,9) | |
| | APR | 270,7 | + 9,0 | + 3,5 | 186,6 | -14,7 | 189,0 | -10,0 | (159,6) | |
| | MAI | 175,2 | +22,2 | -35,3 | 181,2 | - 2,9 | 177,1 | - 6,3 | (160,2) | |
| | JUN | 70,7 | -21,9 | -59,6 | 131,7 | -27,3 | 135,0 | -23,8 | (160,7) | |
| | | | | | | | | | | |
| | JUL | 57,2 | + 2,9 | -19,1 | 127,0 | - 3,6 | 129,9 | - 3,8 | (161,0) | |
| | AUG | 132,0 | +18,7 | +130,8 | 159,5 | +25,6 | 160,5 | +23,6 | (161,1) | |
| | SEP | 199,9 | + 4,7 | +51,4 | 154,9 | - 2,9 | 154,4 | - 3,8 | (161,1) | |

4. AUFTRAGSEINGANG IN DER INDUSTRIE

4.2. VOLUMENINDEX (1970 = 100)

| JAHR | MONAT | ORIGINALWERT | | | SAISONBEREINIGTER WERT | | SAISON- UND ARBEITSTÄGELICH BEREINIGTER WERT | | GLATTE KOMPONENTE | |
|---|---|--------------|--|---|------------------------|---|---|---|----------------------|---------|
| | | INDEX | VERÄNDERUNG IN O/O GEGEN VORJAHR | VERÄNDERUNG IN O/O GEGEN VORMONAT | INDEX | VERÄNDERUNG IN O/O GEGEN VORMONAT | INDEX | VERÄNDERUNG IN O/O GEGEN VORMONAT | INDEX | |
| VERARBEITENDE INDUSTRIE (OHNE NAHRUNGS- UND GENUSSMITTEL INDUSTRIE) INSGESAMT | | | | | | | | | | |
| 1972 | SEP | 105,4 | + 3,5 | +12,8 | 103,3 | - 1,1 | 104,4 | + 1,2 | 106,8 | |
| | OKT | 116,4 | +13,1 | +10,4 | 109,9 | + 6,4 | 110,2 | + 5,6 | (108,1) | |
| | NOV | 113,3 | +13,3 | - 2,7 | 110,7 | + 0,7 | 109,9 | - 0,3 | (109,3) | |
| | DEZ | 109,4 | +15,4 | - 3,4 | 110,8 | + 0,1 | 111,0 | + 1,0 | (110,4) | |
| 1973 | JAN* | 120,5 | +32,9 | +10,1 | 129,5 | +16,9 | 129,3 | +16,5 | (111,5) | |
| | FEB | 114,5 | +17,1 | - 5,0 | 116,3 | -10,2 | 116,3 | -10,1 | (112,5) | |
| | MAR | 125,2 | +12,9 | + 9,3 | 116,0 | - 0,3 | 115,9 | - 0,3 | (113,3) | |
| | APR | 113,0 | +10,5 | - 9,7 | 110,4 | - 4,8 | 111,4 | - 3,9 | (113,9) | |
| | MAI | 128,2 | +25,3 | +13,5 | 127,8 | +15,8 | 125,1 | +12,3 | (114,4) | |
| | JUN | 109,9 | + 4,3 | -14,3 | 109,3 | -14,5 | 111,0 | -11,3 | (114,6) | |
| | JUL | 107,1 | +13,8 | - 2,5 | 111,5 | + 2,0 | 111,8 | + 0,7 | (114,7) | |
| | AUG | 102,7 | +10,0 | - 4,1 | 113,4 | + 1,7 | 113,0 | + 1,1 | (114,4) | |
| | SEP | 111,6 | + 5,9 | + 8,7 | 109,4 | - 3,5 | 110,8 | - 1,9 | (113,9) | |
| | VERARBEITENDE INDUSTRIE (OHNE NAHRUNGS- UND GENUSSMITTEL INDUSTRIE) INLAND | | | | | | | | | |
| | 1972 | SEP | 104,4 | + 1,7 | +12,4 | 101,2 | - 1,1 | 102,3 | + 1,2 | 104,6 |
| | | OKT | 114,6 | + 9,6 | + 9,8 | 106,3 | + 5,0 | 106,5 | + 4,1 | (105,4) |
| NOV | | 108,3 | + 7,7 | - 5,5 | 105,8 | - 0,5 | 105,2 | - 1,2 | (106,1) | |
| DEZ | | 102,5 | + 9,9 | - 5,4 | 106,0 | + 0,2 | 106,7 | + 1,4 | (106,8) | |
| 1973 | JAN* | 113,6 | +27,4 | +10,8 | 124,5 | +17,5 | 124,3 | +16,5 | (107,3) | |
| | FEB | 110,7 | +15,6 | - 2,6 | 113,0 | - 9,2 | 113,0 | - 9,1 | (107,7) | |
| | MAR | 119,0 | + 8,5 | + 7,5 | 110,7 | - 2,0 | 110,7 | - 2,0 | (107,9) | |
| | APR | 108,5 | + 5,8 | - 8,9 | 105,3 | - 4,9 | 106,1 | - 4,2 | (107,9) | |
| | MAI | 123,3 | +21,8 | +13,6 | 122,5 | +16,3 | 119,7 | +12,8 | (107,7) | |
| | JUN | 103,0 | - 1,3 | -16,5 | 102,8 | -16,1 | 104,5 | -12,7 | (107,3) | |
| | JUL | 98,1 | + 4,9 | - 4,8 | 102,8 | + 0,0 | 103,0 | - 1,4 | (106,6) | |
| | AUG | 96,5 | + 3,9 | - 1,6 | 105,6 | + 2,7 | 105,1 | + 2,0 | (105,6) | |
| | SEP | 101,7 | - 2,6 | + 5,4 | 98,8 | - 6,4 | 100,3 | - 4,6 | (104,3) | |
| | VERARBEITENDE INDUSTRIE (OHNE NAHRUNGS- UND GENUSSMITTEL INDUSTRIE) AUSLAND | | | | | | | | | |
| | 1972 | SEP | 108,6 | +10,3 | +14,4 | 109,0 | - 0,9 | 110,1 | + 1,2 | 112,4 |
| | | OKT* | 122,2 | +26,2 | +12,5 | 128,4 | +17,8 | 129,3 | +17,4 | (114,9) |
| NOV* | | 129,2 | +32,9 | + 5,7 | 133,3 | + 3,8 | 132,7 | + 2,6 | (117,5) | |
| DEZ | | 132,2 | +33,4 | + 2,3 | 126,7 | - 5,0 | 125,7 | - 5,3 | (120,2) | |
| 1973 | JAN | 143,0 | +49,1 | + 8,2 | 138,0 | + 8,9 | 138,5 | +10,2 | (122,9) | |
| | FEB | 127,0 | +22,1 | -11,2 | 126,6 | - 8,3 | 126,6 | - 8,6 | (125,7) | |
| | MAR | 146,0 | +27,4 | +15,0 | 134,1 | + 5,9 | 133,9 | + 5,8 | (128,6) | |
| | APR | 128,0 | +26,5 | -12,3 | 127,4 | - 5,0 | 129,0 | - 3,7 | (131,4) | |
| | MAI | 144,6 | +36,0 | +13,0 | 145,3 | +14,1 | 142,0 | +10,1 | (134,2) | |
| | JUN | 132,6 | +22,2 | - 8,3 | 130,1 | -10,5 | 131,7 | - 7,3 | (136,9) | |
| | JUL | 137,5 | +43,4 | + 3,7 | 140,3 | + 7,8 | 141,0 | + 7,1 | (139,7) | |
| | AUG | 122,4 | +29,0 | -11,0 | 137,6 | - 1,9 | 137,7 | - 2,3 | (142,3) | |
| | SEP | 143,6 | +32,2 | +17,3 | 142,8 | + 3,8 | 144,5 | + 4,9 | (144,8) | |
| | GRUNDSTOFF- UND PRODUKTIONSGÜTERINDUSTRIEN INSGESAMT | | | | | | | | | |
| | 1972 | SEP | 105,3 | + 5,1 | + 1,1 | 107,3 | - 1,5 | 108,7 | + 1,2 | 110,7 |
| | | OKT | 114,8 | +11,9 | + 9,0 | 112,8 | + 5,1 | 112,8 | + 3,8 | (111,8) |
| NOV | | 113,9 | +14,0 | - 0,8 | 114,4 | + 1,4 | 113,6 | + 0,7 | (112,9) | |
| DEZ | | 113,1 | +14,8 | - 0,7 | 113,6 | - 0,7 | 115,6 | + 1,8 | (114,0) | |
| 1973 | JAN | 117,2 | +23,4 | + 3,6 | 122,6 | + 7,9 | 122,5 | + 6,0 | (114,9) | |
| | FEB | 116,1 | +15,8 | - 0,9 | 118,3 | - 3,5 | 118,3 | - 3,4 | (115,9) | |
| | MAR | 123,5 | +10,5 | + 6,4 | 119,1 | + 0,7 | 119,1 | + 0,7 | (116,7) | |
| | APR | 112,4 | + 7,3 | - 9,0 | 112,7 | - 5,4 | 114,1 | - 4,2 | (117,4) | |
| | MAI | 126,8 | +15,7 | +12,8 | 125,2 | +11,1 | 122,9 | + 7,7 | (118,0) | |
| | JUN | 116,8 | + 3,6 | - 7,9 | 111,9 | -10,6 | 113,8 | - 7,4 | (118,4) | |
| | JUL | 116,5 | +14,4 | - 0,3 | 115,4 | + 3,1 | 115,5 | + 1,5 | (118,7) | |
| | AUG | 115,8 | +11,1 | - 0,6 | 119,6 | + 3,6 | 119,1 | + 3,1 | (118,8) | |
| | SEP | 116,0 | +10,2 | + 0,2 | 117,5 | - 1,8 | 118,7 | - 0,3 | (118,7) | |
| | GRUNDSTOFF- UND PRODUKTIONSGÜTERINDUSTRIEN INLAND | | | | | | | | | |
| | 1972 | SEP | 103,3 | + 1,6 | + 2,1 | 102,8 | - 1,4 | 104,2 | + 1,9 | 106,6 |
| | | OKT | 110,8 | + 7,8 | + 7,3 | 107,7 | + 4,8 | 107,7 | + 3,4 | (107,5) |
| NOV | | 108,0 | + 9,3 | - 2,5 | 108,7 | + 0,9 | 107,8 | + 0,1 | (108,3) | |
| DEZ | | 104,9 | +10,7 | - 2,9 | 107,4 | - 1,2 | 110,2 | + 2,2 | (109,1) | |
| 1973 | JAN | 108,7 | +21,0 | + 3,6 | 117,5 | + 9,4 | 117,4 | + 6,5 | (109,8) | |
| | FEB | 110,7 | +15,0 | + 1,8 | 114,3 | - 2,7 | 114,3 | - 2,6 | (110,5) | |
| | MAR | 119,9 | +11,8 | + 8,3 | 116,8 | + 2,2 | 116,1 | + 1,6 | (111,0) | |
| | APR | 108,1 | + 4,8 | - 9,8 | 108,5 | - 7,1 | 110,2 | - 5,1 | (111,5) | |
| | MAI | 121,8 | +14,2 | +12,7 | 120,1 | +10,7 | 117,6 | + 6,7 | (111,9) | |
| | JUN | 112,4 | + 2,6 | - 7,7 | 106,9 | -11,0 | 108,8 | - 7,5 | (112,2) | |
| | JUL | 112,8 | +14,4 | + 0,4 | 110,6 | + 3,5 | 110,7 | + 1,7 | (112,3) | |
| | AUG | 108,9 | + 7,6 | - 3,5 | 111,9 | + 1,2 | 111,9 | + 1,1 | (112,3) | |
| | SEP | 108,6 | + 5,1 | - 0,3 | 108,1 | - 3,4 | 109,2 | - 2,4 | (112,1) | |
| | GRUNDSTOFF- UND PRODUKTIONSGÜTERINDUSTRIEN AUSLAND | | | | | | | | | |
| | 1972 | SEP | 113,4 | +18,6 | - 2,2 | 124,1 | - 1,7 | 125,5 | - 0,8 | 125,7 |
| | | OKT | 130,1 | +26,8 | +14,7 | 132,0 | + 6,4 | 131,7 | + 4,9 | (127,7) |
| NOV | | 135,3 | +30,3 | + 4,0 | 135,4 | + 2,6 | 134,6 | + 2,2 | (129,7) | |
| DEZ | | 142,5 | +26,3 | + 5,3 | 135,7 | + 0,2 | 135,3 | + 0,5 | (131,7) | |
| 1973 | JAN | 147,0 | +27,4 | + 3,2 | 140,4 | + 3,5 | 140,0 | + 3,5 | (133,5) | |
| | FEB | 134,9 | +17,0 | - 8,2 | 132,4 | - 5,7 | 132,4 | - 5,4 | (135,2) | |
| | MAR | 135,6 | + 5,0 | + 0,5 | 126,8 | - 4,2 | 128,8 | - 2,7 | (136,8) | |
| | APR | 127,5 | +15,0 | - 6,0 | 127,6 | + 0,6 | 127,8 | - 0,8 | (138,2) | |
| | MAI | 144,4 | +19,3 | +13,3 | 142,8 | +11,9 | 141,5 | +10,7 | (139,3) | |
| | JUN | 132,4 | + 6,3 | - 8,3 | 129,5 | - 9,3 | 131,5 | - 7,1 | (140,3) | |
| | JUL | 129,6 | +13,2 | - 2,1 | 132,0 | + 1,9 | 131,9 | + 0,3 | (141,0) | |
| | AUG | 140,2 | +20,9 | + 8,2 | 146,9 | +11,3 | 144,6 | + 9,6 | (141,5) | |
| | SEP | 141,9 | +25,1 | + 1,2 | 150,3 | + 2,3 | 152,2 | + 5,3 | (141,6) | |

4. AUFTRAGSEINGANG IN DER INDUSTRIE

4.2. VOLUMENINDEX (1970 = 100)

| JAHR | MONAT | ORIGINALWERT | | | SAISONBEREINIGTER WERT | | SAISON- UND ARBEITSTÄEGLICH BEREINIGTER WERT | | GLATTE KOMPONENTE |
|---------------------------------------|-------|--------------|------------------------|--------------------------|------------------------|---|---|---|----------------------|
| | | INDEX | VERÄNDERUNG VORJAHR | IN O/O GEGEN VORMONAT | INDEX | VERÄNDERUNG IN O/O GEGEN VORMONAT | INDEX | VERÄNDERUNG IN O/O GEGEN VORMONAT | INDEX |
| INVESTITIONSGÜTERINDUSTRIEN INSGESAMT | | | | | | | | | |
| 1972 | SEP | 98,9 | + 2,2 | +15,4 | 97,0 | - 0,7 | 98,4 | + 1,7 | 102,3 |
| | OKT | 105,9 | +18,5 | + 7,1 | 106,1 | + 9,4 | 106,4 | + 8,1 | (104,2) |
| | NOV | 108,7 | +17,1 | + 2,6 | 107,1 | + 0,9 | 106,9 | + 0,5 | (106,0) |
| | DEZ | 110,8 | +22,4 | + 1,9 | 109,1 | + 1,9 | 108,7 | + 1,7 | (107,7) |
| 1973 | JAN* | 130,0 | +51,0 | +17,3 | 135,2 | +23,9 | 134,7 | +23,9 | (109,4) |
| | FEB | 113,9 | +21,2 | -12,4 | 114,2 | -15,5 | 114,2 | -15,2 | (110,9) |
| | MAR | 122,3 | +18,7 | + 7,4 | 112,3 | - 1,7 | 112,7 | - 1,3 | (112,2) |
| | APR | 109,3 | +20,0 | -10,6 | 110,4 | - 1,7 | 111,0 | - 1,5 | (113,3) |
| | MAI | 133,8 | +42,9 | +22,4 | 134,3 | +21,6 | 130,7 | +17,7 | (114,2) |
| | JUN | 110,1 | + 7,5 | -17,7 | 108,2 | -19,4 | 110,2 | -15,7 | (114,8) |
| | JUL | 109,0 | +18,5 | - 1,0 | 111,0 | + 2,6 | 111,3 | + 1,0 | (115,0) |
| | AUG | 99,1 | +15,6 | - 9,1 | 111,1 | + 0,1 | 110,9 | - 0,4 | (114,9) |
| | SEP | 111,8 | +13,0 | +12,8 | 109,4 | - 1,5 | 111,3 | + 0,4 | (114,5) |
| INVESTITIONSGÜTERINDUSTRIEN INLAND | | | | | | | | | |
| 1972 | SEP | 96,6 | + 1,0 | +12,3 | 95,0 | - 0,4 | 96,4 | + 1,5 | 99,4 |
| | OKT | 102,5 | +14,9 | + 6,1 | 102,3 | + 7,7 | 101,4 | + 5,2 | (100,5) |
| | NOV | 101,4 | + 8,7 | - 1,1 | 100,3 | - 2,0 | 100,2 | - 1,2 | (101,5) |
| | DEZ | 102,9 | +14,3 | + 1,5 | 102,6 | + 2,3 | 102,7 | + 2,5 | (102,3) |
| 1973 | JAN* | 124,2 | +44,6 | +20,7 | 130,3 | +27,0 | 129,5 | +26,1 | (102,9) |
| | FEB | 110,5 | +19,6 | -11,0 | 109,2 | -16,2 | 109,2 | -15,7 | (103,3) |
| | MAR | 110,5 | + 8,3 | + 0,0 | 101,7 | - 6,9 | 102,7 | - 6,0 | (103,4) |
| | APR | 102,5 | +13,5 | - 7,2 | 103,6 | + 1,9 | 103,2 | + 0,5 | (103,3) |
| | MAI* | 130,1 | +41,4 | +26,9 | 132,2 | +27,6 | 132,0 | +27,9 | (102,8) |
| | JUN | 100,0 | - 2,8 | -23,1 | 97,2 | -26,5 | 98,7 | -25,2 | (102,0) |
| | JUL | 93,2 | - 0,3 | - 6,8 | 94,7 | - 2,6 | 94,2 | - 4,6 | (100,7) |
| | AUG | 90,9 | + 5,7 | - 2,5 | 99,4 | + 5,0 | 98,6 | + 4,7 | (99,0) |
| | SEP | 96,4 | - 0,2 | + 6,1 | 94,3 | - 5,1 | 95,6 | - 3,0 | (96,8) |
| INVESTITIONSGÜTERINDUSTRIEN AUSLAND | | | | | | | | | |
| 1972 | SEP | 104,1 | + 5,4 | +22,2 | 102,3 | - 1,4 | 104,2 | + 2,7 | 110,2 |
| | OKT | 114,2 | +27,7 | + 9,7 | 117,0 | +14,4 | 117,8 | +13,1 | (113,7) |
| | NOV | 125,8 | +38,9 | +10,2 | 124,2 | + 6,2 | 122,8 | + 4,2 | (117,4) |
| | DEZ | 129,9 | +43,1 | + 3,3 | 125,4 | + 1,0 | 126,6 | + 3,1 | (121,0) |
| 1973 | JAN | 144,1 | +65,6 | +10,9 | 139,4 | +11,2 | 139,2 | +10,0 | (124,7) |
| | FEB | 122,8 | +25,7 | -14,8 | 125,5 | -10,0 | 125,5 | - 9,8 | (128,3) |
| | MAR | 151,0 | +42,3 | +23,0 | 138,4 | +10,3 | 138,2 | +10,1 | (131,7) |
| | APR | 126,0 | +35,5 | -16,6 | 127,6 | - 7,8 | 129,7 | - 6,2 | (135,1) |
| | MAI | 143,3 | +46,5 | +13,7 | 146,0 | +14,4 | 142,8 | +10,1 | (138,3) |
| | JUN | 133,8 | +32,3 | - 6,6 | 131,0 | -10,3 | 133,3 | - 6,7 | (141,2) |
| | JUL | 146,9 | +66,6 | + 9,8 | 148,3 | +13,2 | 148,6 | +11,5 | (143,8) |
| | AUG | 117,3 | +37,7 | -20,1 | 136,2 | - 8,2 | 136,7 | - 8,0 | (146,1) |
| | SEP | 148,2 | +42,4 | +26,3 | 144,6 | + 6,2 | 146,1 | + 6,9 | (148,1) |
| VERBRAUCHSGÜTERINDUSTRIEN INSGESAMT | | | | | | | | | |
| 1972 | SEP | 121,1 | + 4,0 | +28,8 | 112,2 | - 0,7 | 112,1 | + 0,4 | 112,3 |
| | OKT* | 143,6 | + 6,2 | +18,6 | 120,2 | + 7,1 | 121,6 | + 8,5 | (112,5) |
| | NOV | 122,9 | + 4,7 | -14,4 | 113,6 | - 5,5 | 112,0 | - 7,9 | (112,6) |
| | DEZ | 100,2 | + 1,3 | -18,5 | 111,1 | - 2,2 | 110,5 | - 1,3 | (112,6) |
| 1973 | JAN | 103,3 | + 9,2 | + 3,1 | 116,5 | + 4,9 | 116,7 | + 5,6 | (112,4) |
| | FEB | 113,3 | +10,3 | + 9,7 | 118,5 | + 1,7 | 118,5 | + 1,5 | (112,1) |
| | MAR | 134,9 | + 5,4 | +19,1 | 121,0 | + 2,1 | 120,4 | + 1,6 | (111,5) |
| | APR | 122,8 | - 1,6 | - 9,0 | 107,1 | -11,5 | 108,3 | -10,0 | (110,8) |
| | MAI | 117,2 | + 5,6 | - 4,6 | 116,9 | + 9,2 | 115,3 | + 6,5 | (109,8) |
| | JUN | 98,3 | - 2,3 | -16,1 | 107,7 | - 7,9 | 108,1 | - 6,2 | (108,6) |
| | JUL | 87,2 | + 0,7 | -11,3 | 106,2 | - 1,4 | 106,9 | - 1,1 | (107,2) |
| | AUG | 90,1 | - 4,1 | + 3,3 | 108,7 | + 2,4 | 107,4 | + 0,5 | (105,4) |
| | SEP | 103,6 | -14,5 | +15,0 | 95,6 | -12,1 | 96,5 | -10,1 | (103,4) |
| VERBRAUCHSGÜTERINDUSTRIEN INLAND | | | | | | | | | |
| 1972 | SEP | 121,0 | + 2,7 | +28,7 | 111,5 | - 1,4 | 111,9 | + 0,4 | 112,7 |
| | OKT | 142,8 | + 4,8 | +18,0 | 113,1 | + 1,4 | 113,6 | + 1,5 | (112,9) |
| | NOV | 121,7 | + 4,0 | -14,8 | 112,9 | - 0,2 | 111,3 | - 2,0 | (112,9) |
| | DEZ | 98,1 | + 0,8 | -19,4 | 110,5 | - 2,1 | 113,4 | + 1,9 | (112,8) |
| 1973 | JAN | 100,6 | + 6,3 | + 2,5 | 114,6 | + 3,7 | 114,8 | + 1,2 | (112,5) |
| | FEB | 111,1 | + 9,2 | +10,4 | 117,5 | + 2,5 | 117,5 | + 2,4 | (112,0) |
| | MAR | 133,7 | + 4,3 | +20,3 | 119,6 | + 1,8 | 119,2 | + 1,4 | (111,2) |
| | APR | 120,5 | - 3,5 | - 9,9 | 104,7 | -12,5 | 105,7 | -11,3 | (110,2) |
| | MAI | 112,6 | + 2,2 | - 6,6 | 112,7 | + 7,6 | 111,4 | + 5,4 | (108,9) |
| | JUN | 95,0 | - 4,6 | -15,6 | 105,2 | - 6,7 | 105,8 | - 5,0 | (107,3) |
| | JUL | 85,6 | - 0,6 | - 9,9 | 105,1 | - 0,1 | 105,4 | - 0,4 | (105,3) |
| | AUG | 88,6 | - 5,7 | + 3,5 | 107,0 | + 1,8 | 105,7 | + 0,3 | (103,0) |
| | SEP | 101,8 | -15,9 | +14,9 | 93,2 | -12,9 | 94,2 | -10,9 | (100,3) |
| VERBRAUCHSGÜTERINDUSTRIEN AUSLAND | | | | | | | | | |
| 1972 | SEP | 122,7 | +16,6 | +29,4 | 122,6 | + 4,3 | 122,0 | + 5,8 | 120,1 |
| | OKT* | 149,7 | +17,7 | +22,0 | 135,8 | +10,8 | 137,0 | +12,3 | (121,6) |
| | NOV | 132,6 | +10,2 | -11,4 | 123,0 | - 9,4 | 122,4 | -10,7 | (123,0) |
| | DEZ | 116,6 | + 4,8 | -12,1 | 120,2 | - 2,3 | 122,5 | + 0,1 | (124,4) |
| 1973 | JAN | 125,0 | +31,2 | + 7,2 | 135,2 | +12,5 | 134,6 | + 9,9 | (125,6) |
| | FEB | 130,7 | +18,1 | + 4,6 | 130,3 | - 3,6 | 130,3 | - 3,2 | (126,8) |
| | MAR | 144,3 | +14,0 | +10,4 | 133,2 | + 2,2 | 134,2 | + 3,0 | (127,7) |
| | APR | 141,9 | +14,0 | - 1,7 | 128,3 | - 3,7 | 130,9 | - 2,5 | (128,5) |
| | MAI | 154,2 | +31,5 | + 8,7 | 151,8 | +18,3 | 146,9 | +12,2 | (129,0) |
| | JUN | 125,1 | +14,9 | -18,9 | 129,3 | -14,8 | 129,4 | -11,9 | (129,4) |
| | JUL | 100,6 | +11,4 | -19,6 | 118,4 | - 8,4 | 120,0 | - 7,3 | (129,4) |
| | AUG | 102,5 | + 8,1 | + 1,9 | 125,4 | + 5,9 | 123,1 | + 2,6 | (129,2) |
| | SEP | 118,9 | - 3,1 | +16,0 | 118,7 | - 5,3 | 120,9 | - 1,8 | (128,6) |

4. AUFTRAGSEINGANG IN DER INDUSTRIE

4.2. VOLUMENINDEX (1970 = 100)

| JAHR | MONAT | ORIGINALWERT | | | SAISONBEREINIGTER WERT | | SAISON- UND ARBEITSTÄGLICH BEREINIGTER WERT | | GLATTE KOMPONENTE | |
|--|--|--------------|------------------------|--------------------------|------------------------|---|--|---|----------------------|---------|
| | | INDEX | VERÄNDERUNG VORJAHR | IN O/O GEGEN VORMONAT | INDEX | VERÄNDERUNG IN O/O GEGEN VORMONAT | INDEX | VERÄNDERUNG IN O/O GEGEN VORMONAT | INDEX | |
| INDUSTRIE DER STEINE UND ERDEN INSGESAMT | | | | | | | | | | |
| 1972 | SEP | 121,7 | + 3,0 | + 0,6 | 102,2 | - 4,4 | 103,6 | - 0,5 | 107,7 | |
| | OKT | 125,4 | +10,6 | + 3,0 | 111,2 | + 8,8 | 113,2 | + 9,3 | (108,0) | |
| | NOV | 107,6 | + 3,9 | -14,2 | 108,4 | - 2,5 | 106,4 | - 6,0 | (108,4) | |
| | DEZ | 98,0 | + 9,1 | - 8,9 | 112,7 | + 4,0 | 111,3 | + 4,6 | (108,6) | |
| 1973 | JAN | 71,7 | +18,1 | -26,8 | 112,5 | - 0,2 | 112,6 | + 1,2 | (108,8) | |
| | FEB | 78,5 | + 5,8 | + 9,5 | 109,3 | - 2,8 | 109,3 | - 2,9 | (108,9) | |
| | MAR | 106,6 | - 0,4 | +35,8 | 116,1 | + 6,2 | 115,3 | + 5,5 | (108,9) | |
| | APR | 109,8 | + 0,7 | + 3,0 | 106,7 | - 8,1 | 105,3 | - 5,2 | (108,9) | |
| | MAI | 130,1 | + 9,8 | +18,5 | 119,9 | +12,4 | 115,3 | + 5,5 | (108,8) | |
| | JUN | 117,1 | - 1,0 | -10,0 | 102,4 | -14,6 | 104,8 | - 9,1 | (108,5) | |
| | JUL | 126,4 | +13,8 | + 7,9 | 109,4 | + 6,8 | 111,1 | + 6,0 | (108,2) | |
| | AUG | 119,7 | - 1,1 | - 5,3 | 105,1 | - 3,9 | 103,8 | - 6,6 | (107,7) | |
| | SEP | 113,6 | - 6,7 | - 5,1 | 95,3 | - 9,3 | 97,7 | - 5,9 | (107,2) | |
| | INDUSTRIE DER STEINE UND ERDEN INLAND | | | | | | | | | |
| | 1972 | SEP | 122,7 | + 3,5 | + 1,1 | 102,4 | - 4,0 | 103,7 | - 0,2 | 107,6 |
| | | OKT | 126,0 | +10,2 | + 2,7 | 111,2 | + 8,6 | 113,2 | + 9,2 | (107,9) |
| NOV | | 105,7 | + 1,4 | -16,1 | 108,9 | - 3,9 | 105,1 | - 7,2 | (108,1) | |
| DEZ | | 97,5 | + 8,7 | - 7,8 | 112,9 | + 5,6 | 111,0 | + 5,6 | (108,3) | |
| 1973 | JAN | 70,5 | +18,3 | -27,7 | 112,4 | - 0,4 | 112,6 | + 1,4 | (108,3) | |
| | FEB | 77,4 | + 4,6 | + 9,8 | 109,0 | - 3,0 | 109,0 | - 3,2 | (108,4) | |
| | MAR | 106,1 | - 1,1 | +37,1 | 116,3 | + 6,7 | 115,5 | + 6,0 | (108,3) | |
| | APR | 109,2 | + 0,0 | + 2,9 | 106,1 | - 8,8 | 108,8 | - 5,8 | (108,2) | |
| | MAI | 129,3 | + 8,8 | +18,4 | 118,8 | +12,0 | 114,2 | + 5,0 | (108,0) | |
| | JUN | 116,7 | - 1,6 | - 9,7 | 101,8 | -14,3 | 104,1 | - 8,8 | (107,7) | |
| | JUL | 126,0 | +12,5 | + 8,0 | 108,0 | + 6,1 | 109,9 | + 5,6 | (107,3) | |
| | AUG | 119,0 | - 2,0 | - 5,6 | 103,8 | - 3,9 | 102,6 | - 6,6 | (106,8) | |
| | SEP | 113,4 | - 7,6 | - 4,7 | 94,2 | - 9,2 | 96,6 | - 5,8 | (106,2) | |
| | INDUSTRIE DER STEINE UND ERDEN AUSLAND | | | | | | | | | |
| | 1972 | SEP | 97,9 | -10,0 | -11,2 | 97,3 | -12,6 | 100,0 | - 8,5 | 107,6 |
| | | OKT | 111,5 | +24,7 | +13,9 | 111,6 | +14,7 | 111,0 | +11,0 | (109,9) |
| NOV | | 160,5 | +81,2 | +43,9 | 162,3 | +45,4 | 161,7 | +45,7 | (112,4) | |
| DEZ | | 112,0 | +20,4 | -30,2 | 112,9 | -30,4 | 115,4 | -28,6 | (114,8) | |
| 1973 | JAN | 105,5 | +17,4 | - 5,8 | 113,9 | + 0,9 | 113,5 | - 1,6 | (117,3) | |
| | FEB | 110,0 | +37,8 | + 4,3 | 121,0 | + 6,2 | 121,0 | + 6,6 | (119,8) | |
| | MAR | 122,2 | +20,5 | +11,1 | 110,9 | - 8,3 | 110,9 | - 8,3 | (122,2) | |
| | APR | 128,0 | +20,5 | + 4,7 | 125,0 | +12,7 | 125,2 | +12,9 | (124,6) | |
| | MAI | 152,8 | +40,1 | +19,4 | 148,8 | +19,0 | 145,0 | +15,8 | (126,9) | |
| | JUN | 129,9 | +17,0 | -15,0 | 121,6 | -18,3 | 124,9 | -13,9 | (129,0) | |
| | JUL | 141,4 | +61,2 | + 8,9 | 147,5 | +21,3 | 145,6 | +16,6 | (131,1) | |
| | AUG | 140,6 | +27,5 | - 0,6 | 140,8 | - 4,5 | 141,1 | - 3,1 | (132,9) | |
| | SEP | 118,1 | +20,6 | -16,0 | 121,9 | -13,4 | 125,3 | -11,2 | (134,6) | |
| | STAHL- UND WARMWALZWERKE (MENGENINDEX) INSGESAMT | | | | | | | | | |
| | 1972 | SEP | 90,7 | +18,7 | - 6,2 | 106,2 | - 1,7 | 110,9 | + 4,1 | 109,9 |
| | | OKT | 103,7 | +27,9 | +14,3 | 118,4 | +11,5 | 116,0 | + 4,6 | (112,0) |
| NOV | | 113,8 | +38,9 | + 9,7 | 112,3 | - 5,2 | 114,0 | - 1,7 | (114,0) | |
| DEZ | | 127,2 | +31,5 | +11,8 | 116,5 | + 3,7 | 115,2 | + 1,1 | (115,8) | |
| 1973 | JAN | 134,1 | +37,1 | + 5,4 | 128,6 | +10,4 | 130,8 | +13,5 | (117,6) | |
| | FEB | 133,3 | +37,6 | - 0,6 | 127,1 | - 1,2 | 127,1 | - 2,8 | (119,1) | |
| | MAR | 131,7 | +22,7 | - 1,2 | 123,0 | - 3,2 | 120,2 | - 5,4 | (120,4) | |
| | APR | 111,2 | +10,9 | -15,6 | 111,3 | - 9,5 | 115,8 | - 3,7 | (121,4) | |
| | MAI | 131,1 | +25,9 | +17,9 | 130,5 | +17,3 | 126,7 | + 9,4 | (122,1) | |
| | JUN | 112,2 | - 1,8 | -14,4 | 103,6 | -20,6 | 109,6 | -13,5 | (122,6) | |
| | JUL | 113,3 | +18,9 | + 1,0 | 114,7 | +10,7 | 112,3 | + 2,5 | (122,6) | |
| | AUG | 118,3 | +22,3 | + 4,4 | 127,5 | +11,2 | 130,1 | +15,9 | (122,3) | |
| | SEP | 115,4 | +27,2 | - 2,5 | 129,1 | + 1,3 | 130,6 | + 0,4 | (121,6) | |
| | STAHL- UND WARMWALZWERKE (MENGENINDEX) INLAND | | | | | | | | | |
| | 1972 | SEP | 76,9 | + 0,9 | - 5,1 | 91,3 | + 0,1 | 97,1 | +10,5 | 98,6 |
| | | OKT | 84,1 | + 4,7 | + 9,4 | 98,7 | + 8,1 | 96,1 | - 1,0 | (100,0) |
| NOV | | 101,4 | +25,7 | +20,6 | 98,3 | - 0,4 | 100,1 | + 4,2 | (101,4) | |
| DEZ | | 110,0 | +20,7 | + 8,5 | 99,0 | + 0,7 | 99,5 | - 0,6 | (102,7) | |
| 1973 | JAN | 118,6 | +34,5 | + 7,8 | 116,5 | +17,7 | 119,1 | +19,7 | (104,0) | |
| | FEB | 127,9 | +44,5 | + 7,8 | 122,6 | + 5,2 | 122,6 | + 2,9 | (105,2) | |
| | MAR | 127,0 | +29,3 | - 0,7 | 117,2 | - 4,4 | 112,0 | - 8,6 | (106,3) | |
| | APR | 104,8 | + 8,4 | -17,5 | 104,4 | -10,9 | 110,0 | - 1,8 | (107,3) | |
| | MAI | 120,6 | +26,0 | +15,1 | 120,3 | +15,2 | 115,5 | + 5,0 | (108,2) | |
| | JUN | 101,1 | - 2,1 | -16,2 | 93,8 | -22,0 | 100,5 | -13,0 | (108,9) | |
| | JUL | 104,3 | +28,8 | + 3,2 | 107,5 | +14,6 | 105,1 | + 4,6 | (109,5) | |
| | AUG | 97,6 | +20,5 | - 6,4 | 108,2 | + 0,7 | 112,6 | + 7,1 | (109,9) | |
| | SEP | 94,6 | +23,0 | - 3,1 | 109,5 | + 1,2 | 111,1 | - 1,3 | (110,1) | |
| | STAHL- UND WARMWALZWERKE (MENGENINDEX) AUSLAND | | | | | | | | | |
| | 1972 | SEP | 130,3 | +68,8 | - 8,0 | 152,3 | - 0,6 | 153,3 | - 2,1 | 142,5 |
| | | OKT | 160,0 | +91,8 | +22,8 | 169,3 | +11,2 | 167,9 | + 9,5 | (146,5) |
| NOV | | 149,5 | +75,5 | - 6,6 | 156,0 | - 7,9 | 156,7 | - 6,7 | (150,2) | |
| DEZ | | 176,8 | +56,9 | +18,3 | 165,5 | + 6,1 | 159,2 | + 1,6 | (153,5) | |
| 1973 | JAN | 178,6 | +42,7 | + 1,0 | 159,7 | - 3,5 | 160,6 | + 0,9 | (156,5) | |
| | FEB | 148,7 | +22,8 | -16,7 | 145,3 | - 9,0 | 145,3 | - 9,5 | (158,9) | |
| | MAR | 145,2 | + 8,7 | - 2,4 | 136,7 | - 5,9 | 140,8 | - 3,1 | (160,7) | |
| | APR | 129,7 | +17,5 | -10,7 | 134,0 | - 2,0 | 134,9 | - 4,2 | (161,8) | |
| | MAI | 161,2 | +25,6 | +24,3 | 156,4 | +16,7 | 156,6 | +16,1 | (162,2) | |
| | JUN | 143,9 | - 1,4 | -10,7 | 133,6 | -14,6 | 136,9 | -12,6 | (161,8) | |
| | JUL | 139,1 | + 2,1 | - 3,3 | 135,1 | + 1,1 | 133,2 | - 2,7 | (160,4) | |
| | AUG | 177,6 | +25,4 | +27,7 | 178,7 | +32,3 | 175,5 | +31,8 | (158,1) | |
| | SEP | 175,4 | +34,6 | - 1,2 | 190,3 | + 6,5 | 191,3 | + 9,0 | (154,6) | |

4. AUFTRAGSEINGANG IN DER INDUSTRIE

4.2. VOLUMENINDEX (1970 = 100)

| JAHR | MONAT | ORIGINALWERT | | | SAISONBEREINIGTER WERT | | SAISON- UND ARBEITSTÄGLICH BEREINIGTER WERT | | GLATTE KOMPONENTE | |
|---|---|--------------|---|-------|------------------------|---|--|---|----------------------|---------|
| | | INDEX | VERÄNDERUNG IN O/O GEGEN VORJAHR VORMONAT | | INDEX | VERÄNDERUNG IN O/O GEGEN VORMONAT | INDEX | VERÄNDERUNG IN O/O GEGEN VORMONAT | INDEX | |
| CHEMISCHE INDUSTRIE (OHNE KOHLENWERTSTOFFINDUSTRIE) INSGESAMT | | | | | | | | | | |
| 1972 | SEP | 112,4 | + 5,5 | + 3,4 | 111,2 | - 1,9 | 111,3 | - 0,9 | 113,8 | |
| | OKT | 119,3 | +10,3 | + 6,1 | 116,3 | + 4,6 | 116,3 | + 4,5 | (114,9) | |
| | NOV | 116,0 | + 8,8 | - 2,8 | 117,0 | + 0,6 | 116,2 | - 0,1 | (116,1) | |
| | DEZ | 111,7 | + 7,8 | - 3,7 | 115,6 | - 1,2 | 120,2 | + 3,4 | (117,2) | |
| 1973 | JAN | 123,8 | +21,0 | +10,8 | 126,1 | + 9,1 | 125,1 | + 4,1 | (118,4) | |
| | FEB | 121,1 | +10,3 | - 2,2 | 120,3 | - 4,6 | 120,3 | - 3,8 | (119,5) | |
| | MAR | 127,5 | +10,6 | + 5,3 | 122,0 | + 1,4 | 123,7 | + 2,8 | (120,6) | |
| | APR | 116,4 | +10,5 | - 8,7 | 116,5 | - 4,5 | 117,6 | - 4,9 | (121,7) | |
| | MAI | 126,4 | +13,3 | + 8,6 | 126,6 | + 8,7 | 124,7 | + 6,0 | (122,7) | |
| | JUN | 121,8 | + 8,8 | - 3,6 | 119,4 | - 5,7 | 120,1 | - 3,7 | (123,6) | |
| | JUL | 121,8 | +15,9 | + 0,0 | 123,2 | + 3,2 | 123,3 | + 2,7 | (124,5) | |
| | AUG | 122,2 | +12,4 | + 0,3 | 126,3 | + 2,5 | 125,0 | + 1,4 | (125,2) | |
| | SEP | 125,1 | +11,3 | + 2,4 | 123,8 | - 2,0 | 125,1 | + 0,1 | (125,9) | |
| | CHEMISCHE INDUSTRIE (OHNE KOHLENWERTSTOFFINDUSTRIE) INLAND | | | | | | | | | |
| | 1972 | SEP | 112,7 | + 3,0 | + 5,9 | 108,4 | - 1,8 | 107,9 | - 1,6 | 109,0 |
| | | OKT | 117,3 | + 6,3 | + 4,1 | 111,4 | + 2,8 | 111,8 | + 3,6 | (109,6) |
| NOV | | 112,1 | + 4,9 | - 4,4 | 112,1 | + 0,6 | 111,4 | - 0,4 | (110,4) | |
| DEZ | | 103,5 | + 3,2 | - 7,7 | 110,4 | - 1,5 | 114,0 | + 2,3 | (111,1) | |
| 1973 | JAN* | 120,0 | +18,5 | +15,9 | 126,2 | +14,3 | 125,2 | + 9,8 | (111,9) | |
| | FEB | 115,2 | + 6,3 | - 4,0 | 114,7 | - 9,1 | 114,7 | - 8,4 | (112,7) | |
| | MAR* | 124,0 | +11,2 | + 7,6 | 121,3 | + 5,8 | 123,6 | + 7,8 | (113,6) | |
| | APR | 111,2 | + 8,5 | -10,3 | 111,1 | - 8,4 | 111,9 | - 9,5 | (114,5) | |
| | MAI | 120,7 | +11,1 | + 8,5 | 121,1 | + 9,0 | 119,1 | + 6,4 | (115,4) | |
| | JUN | 118,1 | + 7,9 | - 2,2 | 114,6 | - 5,4 | 114,8 | - 3,6 | (116,3) | |
| | JUL | 118,5 | +13,8 | + 0,3 | 118,1 | + 3,1 | 118,4 | + 3,1 | (117,2) | |
| | AUG | 115,2 | + 8,3 | - 2,8 | 119,1 | + 0,8 | 117,7 | - 0,6 | (118,1) | |
| | SEP | 119,6 | + 6,1 | + 3,8 | 115,7 | - 2,9 | 116,9 | - 0,7 | (119,1) | |
| | CHEMISCHE INDUSTRIE (OHNE KOHLENWERTSTOFFINDUSTRIE) AUSLAND | | | | | | | | | |
| | 1972 | SEP | 111,5 | +11,4 | - 2,4 | 115,6 | - 3,4 | 116,3 | - 2,1 | 119,2 |
| | | OKT* | 123,9 | +19,9 | +11,1 | 131,1 | +13,4 | 131,2 | +12,8 | (120,8) |
| NOV | | 124,9 | +18,2 | + 0,3 | 125,8 | - 4,0 | 124,9 | - 4,8 | (122,4) | |
| DEZ | | 130,7 | +17,4 | + 4,6 | 124,8 | - 0,8 | 126,0 | + 0,9 | (124,1) | |
| 1973 | JAN | 132,4 | +25,1 | + 1,3 | 133,8 | + 7,2 | 133,0 | + 5,6 | (125,8) | |
| | FEB | 134,8 | +19,2 | + 1,8 | 130,7 | - 2,3 | 130,7 | - 1,7 | (127,6) | |
| | MAR | 135,7 | + 9,4 | + 0,7 | 126,7 | - 3,1 | 127,7 | - 2,3 | (129,3) | |
| | APR | 128,5 | +14,9 | - 5,3 | 126,0 | - 0,6 | 126,8 | - 0,7 | (131,1) | |
| | MAI | 139,1 | +17,5 | + 8,2 | 137,0 | + 8,7 | 135,5 | + 6,9 | (133,0) | |
| | JUN | 130,3 | +10,5 | - 6,3 | 129,2 | - 5,7 | 130,8 | - 3,5 | (134,8) | |
| | JUL | 129,3 | +20,2 | - 0,8 | 134,0 | + 3,7 | 133,9 | + 2,4 | (136,7) | |
| | AUG | 138,4 | +21,1 | + 7,0 | 142,2 | + 6,1 | 140,8 | + 5,2 | (138,5) | |
| | SEP | 137,6 | +23,4 | - 0,6 | 141,1 | - 0,8 | 142,6 | + 1,3 | (140,4) | |
| | MASCHINENBAU INSGESAMT | | | | | | | | | |
| | 1972 | SEP | 84,9 | + 7,5 | +10,5 | 88,4 | + 4,9 | 89,7 | + 7,4 | 91,1 |
| | | OKT | 91,5 | +24,8 | + 7,8 | 93,0 | + 5,2 | 92,9 | + 3,6 | (93,6) |
| NOV | | 92,8 | +27,1 | + 1,4 | 95,7 | + 2,9 | 95,3 | + 2,6 | (96,0) | |
| DEZ | | 97,5 | +30,9 | + 5,1 | 99,0 | + 3,4 | 99,8 | + 4,7 | (98,2) | |
| 1973 | JAN | 110,3 | +56,5 | +13,1 | 111,4 | +12,5 | 110,8 | +11,0 | (100,2) | |
| | FEB | 102,8 | +34,6 | - 6,8 | 104,2 | - 6,5 | 104,2 | - 6,0 | (101,8) | |
| | MAR | 109,7 | +27,4 | + 6,7 | 100,4 | - 3,6 | 102,4 | - 1,7 | (103,2) | |
| | APR | 103,3 | +34,3 | - 5,8 | 101,6 | + 1,2 | 101,1 | - 1,3 | (104,0) | |
| | MAI | 119,2 | +43,1 | +15,4 | 120,7 | +18,8 | 117,8 | +16,5 | (104,4) | |
| | JUN | 104,4 | +17,7 | -12,4 | 103,1 | -14,6 | 104,0 | -11,7 | (104,3) | |
| | JUL | 101,9 | +25,0 | - 2,4 | 99,6 | - 3,4 | 100,1 | - 3,7 | (103,5) | |
| | AUG | 94,1 | +22,5 | - 7,7 | 101,1 | + 1,5 | 99,1 | - 1,0 | (102,0) | |
| | SEP | 91,6 | + 7,9 | - 2,7 | 94,8 | - 6,2 | 97,6 | - 1,5 | (99,8) | |
| | MASCHINENBAU INLAND | | | | | | | | | |
| | 1972 | SEP | 81,8 | + 9,1 | +13,6 | 84,2 | + 9,6 | 85,3 | +11,5 | 85,6 |
| | | OKT | 83,5 | +13,8 | + 2,1 | 83,9 | - 0,4 | 82,7 | - 3,0 | (87,5) |
| NOV | | 82,2 | +13,4 | - 1,6 | 85,3 | + 1,7 | 86,5 | + 4,6 | (89,2) | |
| DEZ | | 87,7 | +22,3 | + 6,7 | 90,5 | + 6,1 | 91,8 | + 6,1 | (90,7) | |
| 1973 | JAN | 102,0 | +52,9 | +16,3 | 104,5 | +15,5 | 103,9 | +13,2 | (91,9) | |
| | FEB | 91,8 | +27,3 | -10,0 | 95,1 | - 9,0 | 95,1 | - 8,5 | (92,7) | |
| | MAR | 101,0 | +27,7 | +10,0 | 92,1 | - 3,2 | 93,4 | - 1,8 | (93,0) | |
| | APR | 93,5 | +27,4 | - 7,4 | 92,8 | + 0,8 | 93,2 | - 0,2 | (92,9) | |
| | MAI | 113,0 | +44,7 | +20,9 | 114,6 | +23,5 | 110,7 | +18,8 | (92,2) | |
| | JUN | 93,1 | + 8,1 | -17,6 | 91,8 | -19,9 | 92,7 | -16,3 | (90,9) | |
| | JUL | 85,0 | + 7,5 | - 8,7 | 83,3 | - 9,3 | 83,2 | -10,2 | (88,8) | |
| | AUG | 79,1 | + 9,9 | - 6,9 | 84,0 | + 0,8 | 82,6 | - 0,7 | (86,0) | |
| | SEP | 71,7 | -12,3 | - 9,4 | 74,3 | -11,5 | 77,5 | - 6,2 | (82,3) | |
| | MASCHINENBAU AUSLAND | | | | | | | | | |
| | 1972 | SEP | 90,4 | + 5,0 | + 5,7 | 95,7 | - 2,1 | 97,7 | + 1,8 | 101,1 |
| | | OKT | 105,8 | +44,7 | +17,0 | 109,0 | +13,9 | 111,0 | +13,6 | (104,8) |
| NOV | | 111,9 | +51,4 | + 5,8 | 114,2 | + 4,8 | 111,1 | + 0,1 | (108,4) | |
| DEZ | | 115,4 | +60,7 | + 3,1 | 117,2 | + 2,6 | 115,2 | + 3,7 | (112,0) | |
| 1973 | JAN | 125,2 | +62,2 | + 8,5 | 123,8 | + 5,6 | 123,6 | + 7,3 | (115,4) | |
| | FEB | 122,6 | +45,8 | - 2,1 | 120,6 | - 2,6 | 120,6 | - 2,4 | (118,6) | |
| | MAR | 125,5 | +27,0 | + 2,4 | 115,2 | - 4,5 | 117,8 | - 2,3 | (121,6) | |
| | APR | 120,9 | +45,1 | - 3,7 | 117,0 | + 1,6 | 115,2 | - 2,2 | (124,2) | |
| | MAI | 130,4 | +40,8 | + 7,9 | 131,3 | +12,2 | 130,2 | +13,0 | (126,4) | |
| | JUN | 124,7 | +33,5 | - 4,4 | 123,1 | - 6,2 | 124,4 | - 4,5 | (128,2) | |
| | JUL | 132,4 | +54,0 | + 6,2 | 128,8 | + 4,6 | 130,2 | + 4,7 | (129,5) | |
| | AUG | 121,2 | +41,8 | - 8,5 | 131,7 | + 2,3 | 129,2 | - 0,8 | (130,2) | |
| | SEP | 127,6 | +41,2 | + 5,3 | 131,4 | - 0,2 | 133,1 | + 3,0 | (130,2) | |

4. AUFTRAGSEINGANG IN DER INDUSTRIE

4.2. VOLUMENINDEX (1970 = 100)

| JAHR | MONAT | ORIGINALWERT | | | SAISONBEREINIGTER WERT | | SAISON- UND ARBEITSTÄEGLICH BEREINIGTER WERT | | GLATTE KOMPONENTE | |
|-------------------------------|---------------------------------------|--------------|---|-------|------------------------|---|---|---|----------------------|---------|
| | | INDEX | VERÄNDERUNG IN O/O GEGEN VORJAHR VORMONAT | | INDEX | VERÄNDERUNG IN O/O GEGEN VORMONAT | INDEX | VERÄNDERUNG IN O/O GEGEN VORMONAT | INDEX | |
| STRASSENFAHRZEUGBAU INSGESAMT | | | | | | | | | | |
| 1972 | SEP | 101,2 | + 3,3 | +17,7 | 102,3 | - 5,3 | 102,3 | - 2,9 | 108,3 | |
| | OKT | 119,2 | +13,0 | +17,8 | 111,3 | + 8,8 | 113,3 | +10,8 | (109,6) | |
| | NOV | 127,0 | +34,0 | + 6,5 | 122,9 | +10,4 | 119,8 | + 5,7 | (110,7) | |
| | DEZ | 95,1 | +10,8 | -25,1 | 108,7 | -11,6 | 114,0 | - 4,8 | (111,6) | |
| 1973 | JAN* | 160,2 | +57,4 | +68,5 | 165,4 | +52,2 | 163,7 | +43,6 | (112,4) | |
| | FEB | 134,8 | +27,2 | -15,9 | 127,1 | -23,2 | 127,1 | -22,4 | (112,9) | |
| | MAR | 123,8 | + 3,4 | - 8,2 | 114,8 | - 9,7 | 115,0 | - 9,5 | (113,2) | |
| | APR | 109,2 | + 1,1 | -11,8 | 102,4 | -10,8 | 104,9 | - 8,8 | (113,1) | |
| | MAI | 144,1 | +35,8 | +32,0 | 138,5 | +35,3 | 133,7 | +27,5 | (112,6) | |
| | JUN | 101,7 | - 2,9 | -29,4 | 101,1 | -27,0 | 103,0 | -23,0 | (111,7) | |
| | JUL | 83,8 | - 4,8 | -17,6 | 92,3 | - 8,7 | 94,7 | - 8,1 | (110,4) | |
| | AUG | 80,6 | - 6,3 | - 3,8 | 101,3 | + 9,8 | 99,2 | + 4,8 | (108,6) | |
| | SEP | 106,9 | + 5,6 | +32,6 | 104,8 | + 3,5 | 105,7 | + 6,6 | (106,2) | |
| | STRASSENFAHRZEUGBAU INLAND | | | | | | | | | |
| | 1972 | SEP | 93,2 | + 9,4 | + 4,7 | 97,7 | - 7,0 | 99,2 | - 5,1 | 105,3 |
| | | OKT | 117,4 | +21,7 | +26,0 | 110,1 | +12,7 | 110,7 | +11,6 | (106,1) |
| NOV | | 110,0 | +31,4 | - 6,3 | 112,7 | + 2,4 | 110,7 | + 0,0 | (106,5) | |
| DEZ | | 91,9 | +25,7 | -16,5 | 109,9 | - 2,5 | 110,2 | - 0,5 | (106,6) | |
| 1973 | JAN* | 159,0 | +52,3 | +73,0 | 164,6 | +49,8 | 162,9 | +47,8 | (106,3) | |
| | FEB | 138,7 | +37,5 | -12,8 | 126,3 | -23,3 | 126,3 | -22,5 | (105,5) | |
| | MAR | 114,9 | - 6,6 | -17,2 | 101,5 | -19,6 | 102,6 | -18,8 | (104,2) | |
| | APR | 104,5 | - 4,0 | - 9,1 | 96,5 | - 4,9 | 96,7 | - 5,8 | (102,3) | |
| | MAI* | 150,7 | +40,4 | +44,2 | 145,9 | +51,2 | 145,0 | +49,9 | (99,8) | |
| | JUN | 87,0 | -14,1 | -42,3 | 85,1 | -41,7 | 88,0 | -39,3 | (96,7) | |
| | JUL | 71,4 | -19,7 | -17,9 | 78,7 | - 7,5 | 79,7 | - 9,4 | (92,8) | |
| | AUG | 66,6 | -25,2 | - 6,7 | 81,0 | + 2,9 | 80,1 | + 0,5 | (88,0) | |
| | SEP | 87,2 | - 6,4 | +30,9 | 87,2 | + 7,7 | 87,3 | + 9,0 | (82,5) | |
| | STRASSENFAHRZEUGBAU AUSLAND | | | | | | | | | |
| | 1972 | SEP | 111,2 | - 2,4 | +35,3 | 106,1 | - 3,1 | 104,5 | - 0,8 | 106,6 |
| | | OKT | 121,6 | + 4,3 | + 9,4 | 111,8 | + 5,4 | 112,2 | + 7,4 | (107,5) |
| NOV* | | 148,3 | +36,6 | +22,0 | 150,0 | +34,2 | 148,3 | +32,2 | (108,5) | |
| DEZ | | 99,0 | - 2,5 | -33,2 | 104,7 | -30,2 | 112,1 | -24,4 | (109,8) | |
| 1973 | JAN* | 161,7 | +64,0 | +63,3 | 165,7 | +58,3 | 166,9 | +48,9 | (111,1) | |
| | FEB | 129,8 | +15,6 | -19,7 | 124,3 | -25,0 | 124,3 | -25,5 | (112,7) | |
| | MAR | 134,9 | +16,7 | + 3,9 | 130,3 | + 4,8 | 127,8 | + 2,8 | (114,5) | |
| | APR | 115,2 | + 7,9 | -14,6 | 109,4 | -16,0 | 114,1 | -10,7 | (116,4) | |
| | MAI | 135,7 | +29,6 | +17,8 | 135,7 | +24,0 | 132,1 | +15,8 | (118,5) | |
| | JUN | 120,1 | +10,4 | -11,5 | 117,0 | -13,8 | 116,8 | -11,6 | (120,8) | |
| | JUL | 99,2 | +14,3 | -17,4 | 106,4 | - 9,1 | 107,8 | - 7,7 | (123,2) | |
| | AUG | 97,9 | +19,1 | - 1,3 | 124,3 | +16,8 | 122,1 | +13,3 | (125,9) | |
| | SEP | 131,2 | +18,0 | +34,0 | 124,8 | + 0,4 | 125,0 | + 2,4 | (128,7) | |
| | ELEKTROTECHNISCHE INDUSTRIE INSGESAMT | | | | | | | | | |
| | 1972 | SEP | 109,8 | 7,7 | +16,6 | 101,2 | - 5,2 | 104,2 | - 3,6 | 114,3 |
| | | OKT | 119,0 | +20,6 | + 8,4 | 121,9 | +20,5 | 120,1 | +15,3 | (115,5) |
| NOV | | 115,2 | + 0,6 | - 3,2 | 109,9 | - 9,8 | 111,2 | - 7,4 | (116,7) | |
| DEZ | | 129,2 | +16,7 | +12,2 | 120,5 | + 9,6 | 120,1 | + 8,0 | (117,7) | |
| 1973 | JAN | 124,8 | +31,4 | - 3,4 | 129,2 | + 7,2 | 128,2 | + 6,7 | (118,6) | |
| | FEB | 119,3 | +10,6 | - 4,4 | 118,9 | - 8,0 | 118,9 | - 7,3 | (119,3) | |
| | MAR | 130,9 | +16,7 | + 9,7 | 121,0 | + 1,8 | 123,4 | + 3,8 | (119,9) | |
| | APR | 112,9 | +15,3 | -13,8 | 121,3 | + 0,2 | 118,8 | - 3,7 | (120,3) | |
| | MAI* | 143,5 | +45,5 | +27,1 | 150,9 | +24,4 | 151,2 | +27,3 | (120,5) | |
| | JUN | 124,7 | + 4,0 | -13,1 | 121,8 | -19,3 | 124,0 | -18,0 | (120,4) | |
| | JUL | 116,6 | + 3,2 | - 6,5 | 117,9 | - 3,2 | 116,7 | - 5,9 | (120,1) | |
| | AUG | 110,2 | +17,0 | - 5,5 | 122,5 | + 3,9 | 122,6 | + 5,1 | (119,5) | |
| | SEP | 121,0 | +10,2 | + 9,8 | 113,5 | - 7,3 | 115,7 | - 5,6 | (118,5) | |
| | ELEKTROTECHNISCHE INDUSTRIE INLAND | | | | | | | | | |
| | 1972 | SEP | 104,3 | -13,2 | +10,3 | 97,9 | - 8,2 | 101,2 | - 6,1 | 112,1 |
| | | OKT | 115,8 | +13,3 | +11,0 | 116,3 | +18,8 | 114,9 | +13,5 | (112,9) |
| NOV | | 112,2 | - 4,1 | - 3,1 | 106,2 | - 8,7 | 106,5 | - 7,3 | (113,5) | |
| DEZ | | 126,0 | +13,8 | +12,3 | 116,3 | + 9,5 | 115,8 | + 8,7 | (114,0) | |
| 1973 | JAN | 124,4 | +30,7 | - 1,3 | 127,8 | + 9,9 | 126,2 | + 9,0 | (114,4) | |
| | FEB | 116,7 | +11,8 | - 6,2 | 116,6 | - 8,8 | 116,6 | - 7,6 | (114,7) | |
| | MAR | 118,6 | + 6,5 | + 1,6 | 111,9 | - 4,0 | 114,5 | - 1,8 | (114,8) | |
| | APR | 108,6 | +12,7 | - 8,4 | 117,4 | + 4,9 | 113,9 | - 0,5 | (114,7) | |
| | MAI* | 147,0 | +53,0 | +35,4 | 154,6 | +31,7 | 155,5 | +36,5 | (114,4) | |
| | JUN | 113,3 | - 6,1 | -22,9 | 111,5 | -27,9 | 114,3 | -26,5 | (114,0) | |
| | JUL | 107,3 | - 6,6 | - 5,3 | 107,4 | - 3,7 | 106,6 | - 6,7 | (113,3) | |
| | AUG | 107,5 | +13,6 | + 0,2 | 118,4 | +10,2 | 118,0 | +10,7 | (112,3) | |
| | SEP | 114,6 | + 9,9 | + 6,6 | 109,1 | - 7,9 | 111,1 | - 5,8 | (111,1) | |
| | ELEKTROTECHNISCHE INDUSTRIE AUSLAND | | | | | | | | | |
| | 1972 | SEP | 130,9 | +14,1 | +41,7 | 113,5 | + 6,8 | 116,6 | + 7,4 | 122,5 |
| | | OKT | 131,1 | +54,1 | + 0,2 | 142,2 | +25,3 | 139,2 | +19,4 | (125,9) |
| NOV | | 126,7 | +21,1 | - 3,4 | 123,8 | -12,9 | 128,9 | - 7,4 | (129,2) | |
| DEZ | | 141,1 | +76,8 | +11,4 | 146,5 | +18,3 | 141,2 | + 9,5 | (132,4) | |
| 1973 | JAN | 126,3 | +33,1 | -10,5 | 134,0 | - 8,5 | 136,2 | - 3,5 | (135,4) | |
| | FEB | 129,3 | + 6,6 | + 2,4 | 126,8 | - 5,4 | 126,8 | - 6,9 | (138,1) | |
| | MAR | 178,1 | +54,7 | +37,7 | 155,1 | +22,3 | 155,0 | +22,2 | (140,5) | |
| | APR | 129,1 | +24,7 | -27,5 | 135,3 | -12,8 | 136,8 | -11,7 | (142,4) | |
| | MAI | 129,6 | +20,0 | + 0,4 | 134,8 | - 0,4 | 133,7 | - 2,3 | (143,9) | |
| | JUN | 168,6 | +44,3 | +30,1 | 160,6 | +19,1 | 161,8 | +21,0 | (144,9) | |
| | JUL | 152,7 | +44,7 | - 9,4 | 157,8 | - 1,7 | 155,2 | - 4,1 | (145,3) | |
| | AUG | 120,4 | +30,3 | -21,2 | 137,1 | -13,1 | 141,4 | - 8,9 | (145,0) | |
| | SEP | 145,5 | +11,2 | +20,8 | 129,3 | - 5,7 | 130,4 | - 7,8 | (144,1) | |

4. AUFTRAGSEINGANG IN DER INDUSTRIE

4.2. VOLUMENINDEX (1970 = 100)

| JAHR | MONAT | ORIGINALWERT | | | SAISONBEREINIGTER WERT | | SAISON- UND ARBEITSTÄGLICH BEREINIGTER WERT | | GLATTE KOMPONENTE |
|---|-------|--------------|------------------------|--------------------------|------------------------|---|--|---|----------------------|
| | | INDEX | VERÄNDERUNG VORJAHR | IN O/O GEGEN VORMONAT | INDEX | VERÄNDERUNG IN O/O GEGEN VORMONAT | INDEX | VERÄNDERUNG IN O/O GEGEN VORMONAT | INDEX |
| EISEN-, BLECH- UND METALLWARENINDUSTRIE INSGESAMT | | | | | | | | | |
| 1972 | SEP | 100,7 | - 1,7 | + 6,2 | 99,1 | - 4,2 | 100,0 | - 2,1 | 104,7 |
| | OKT* | 115,3 | +16,0 | +14,5 | 114,8 | +15,8 | 116,3 | +16,3 | (105,5) |
| | NOV | 116,8 | +11,7 | + 1,3 | 110,6 | - 3,7 | 108,6 | - 6,6 | (106,2) |
| | DEZ | 103,2 | + 5,8 | -11,6 | 106,3 | - 3,9 | 105,9 | - 2,5 | (106,9) |
| 1973 | JAN | 112,1 | +19,0 | + 8,6 | 114,2 | + 7,4 | 113,1 | + 6,8 | (107,5) |
| | FEB | 111,3 | + 9,7 | - 0,7 | 110,0 | - 3,7 | 110,0 | - 2,7 | (108,0) |
| | MAR | 116,4 | + 6,6 | + 4,6 | 111,5 | + 1,4 | 112,4 | + 2,2 | (108,5) |
| | APR | 109,9 | +10,5 | - 5,6 | 110,4 | - 1,0 | 110,4 | - 1,8 | (108,9) |
| | MAI | 117,6 | +14,1 | + 7,0 | 119,0 | + 7,8 | 116,8 | + 5,8 | (109,1) |
| | JUN | 109,2 | + 4,5 | - 7,1 | 106,9 | -10,2 | 108,4 | - 7,2 | (109,2) |
| | JUL | 99,8 | + 7,2 | - 8,6 | 104,9 | - 1,9 | 106,1 | - 2,1 | (109,3) |
| | AUG | 101,6 | + 7,2 | + 1,8 | 109,7 | + 4,6 | 107,9 | + 1,7 | (109,1) |
| | SEP | 104,5 | + 3,8 | + 2,9 | 103,0 | - 6,1 | 104,4 | - 3,2 | (108,8) |
| EISEN-, BLECH- UND METALLWARENINDUSTRIE INLAND | | | | | | | | | |
| 1972 | SEP | 99,3 | - 3,8 | + 5,3 | 97,4 | - 4,3 | 98,5 | - 2,2 | 103,4 |
| | OKT* | 113,2 | +14,0 | +14,0 | 112,7 | +15,7 | 114,2 | +15,9 | (104,0) |
| | NOV | 115,1 | +10,1 | + 1,7 | 108,9 | - 3,4 | 107,1 | - 6,2 | (104,5) |
| | DEZ | 102,5 | + 5,3 | -10,9 | 105,2 | - 3,4 | 104,2 | - 2,7 | (105,0) |
| 1973 | JAN | 109,3 | +16,3 | + 6,6 | 111,9 | + 6,4 | 111,0 | + 6,5 | (105,5) |
| | FEB | 108,9 | + 8,4 | - 0,4 | 108,4 | - 3,1 | 108,4 | - 2,3 | (106,0) |
| | MAR | 113,8 | + 5,1 | + 4,5 | 109,7 | + 1,2 | 110,4 | + 1,8 | (106,3) |
| | APR | 107,3 | + 9,0 | - 5,7 | 108,7 | - 0,9 | 108,5 | - 1,7 | (106,6) |
| | MAI | 114,0 | +11,3 | + 6,2 | 115,5 | + 6,3 | 113,5 | + 4,6 | (106,8) |
| | JUN | 107,5 | + 3,8 | - 5,7 | 105,3 | - 8,8 | 106,8 | - 5,9 | (106,9) |
| | JUL | 98,1 | + 5,1 | - 8,7 | 102,5 | - 2,7 | 103,7 | - 2,9 | (106,9) |
| | AUG | 99,9 | + 5,9 | + 1,8 | 107,0 | + 4,4 | 105,5 | + 1,7 | (106,7) |
| | SEP | 103,0 | + 3,7 | + 3,1 | 101,2 | - 5,4 | 102,3 | - 3,0 | (106,5) |
| EISEN-, BLECH- UND METALLWARENINDUSTRIE AUSLAND | | | | | | | | | |
| 1972 | SEP | 107,7 | + 9,6 | +10,5 | 107,3 | - 4,0 | 107,8 | - 1,2 | 111,5 |
| | OKT* | 126,4 | +25,9 | +17,4 | 126,0 | +17,4 | 127,6 | +18,4 | (113,1) |
| | NOV | 125,3 | +19,1 | - 0,9 | 118,9 | - 5,6 | 116,2 | - 8,9 | (114,6) |
| | DEZ | 106,9 | + 8,4 | -14,7 | 111,6 | - 6,1 | 114,2 | - 1,7 | (116,0) |
| 1973 | JAN | 126,2 | +32,3 | +18,1 | 126,0 | +12,9 | 123,9 | + 8,5 | (117,3) |
| | FEB | 123,6 | +16,2 | - 2,1 | 118,6 | - 5,9 | 118,6 | - 4,3 | (118,5) |
| | MAR | 130,0 | +14,3 | + 5,2 | 121,0 | + 2,0 | 123,0 | + 3,7 | (119,5) |
| | APR | 123,5 | +16,8 | - 5,0 | 119,3 | - 1,4 | 120,4 | - 2,1 | (120,3) |
| | MAI | 136,0 | +27,8 | +10,1 | 137,2 | +15,0 | 133,9 | +11,2 | (120,9) |
| | JUN | 117,9 | + 8,2 | -13,3 | 115,6 | -15,7 | 117,0 | -12,6 | (121,3) |
| | JUL | 108,7 | +17,6 | - 7,8 | 117,2 | + 1,4 | 118,3 | + 1,1 | (121,4) |
| | AUG | 110,4 | +13,2 | + 1,6 | 123,5 | + 5,4 | 120,5 | + 1,9 | (121,2) |
| | SEP | 112,1 | + 4,1 | + 1,5 | 112,4 | - 9,0 | 115,0 | - 4,6 | (120,7) |
| TEXTILINDUSTRIE INSGESAMT | | | | | | | | | |
| 1972 | SEP | 119,5 | + 2,0 | +35,6 | 112,6 | - 0,1 | 112,2 | + 1,1 | 111,3 |
| | OKT | 140,9 | + 0,9 | +17,9 | 112,5 | - 0,1 | 113,1 | + 0,8 | (111,6) |
| | NOV | 123,3 | + 1,9 | -12,5 | 111,5 | - 0,9 | 110,1 | - 2,7 | (111,6) |
| | DEZ | 102,0 | - 1,8 | -17,3 | 109,4 | - 1,9 | 113,0 | + 2,6 | (111,5) |
| 1973 | JAN | 106,7 | +11,0 | + 4,6 | 117,1 | + 7,0 | 116,6 | + 3,2 | (111,1) |
| | FEB | 116,0 | +11,5 | + 8,7 | 118,2 | + 0,9 | 118,2 | + 1,4 | (110,4) |
| | MAR | 132,4 | + 6,8 | +14,1 | 118,1 | - 0,1 | 119,2 | + 0,8 | (109,4) |
| | APR | 112,3 | - 3,9 | -15,2 | 102,1 | -13,5 | 103,7 | -13,0 | (107,9) |
| | MAI | 104,7 | - 2,9 | - 6,8 | 106,9 | + 4,7 | 105,2 | + 1,4 | (106,1) |
| | JUN | 92,8 | - 5,3 | -11,4 | 102,4 | - 4,2 | 102,3 | - 2,8 | (103,8) |
| | JUL | 75,0 | - 7,5 | -19,2 | 96,0 | - 6,2 | 97,1 | - 5,1 | (101,0) |
| | AUG | 71,1 | -19,3 | - 5,2 | 95,6 | - 0,4 | 93,8 | - 3,4 | (97,7) |
| | SEP* | 81,2 | -32,1 | +14,2 | 72,7 | -24,0 | 73,3 | -21,9 | (93,8) |
| TEXTILINDUSTRIE INLAND | | | | | | | | | |
| 1972 | SEP | 119,1 | - 0,3 | +34,7 | 110,7 | - 1,5 | 110,4 | - 0,6 | 110,3 |
| | OKT | 140,7 | - 1,1 | +18,1 | 110,6 | - 0,1 | 111,2 | + 0,7 | (110,2) |
| | NOV | 122,6 | + 1,6 | -12,9 | 110,6 | + 0,0 | 109,0 | - 2,0 | (110,0) |
| | DEZ | 98,7 | - 3,6 | -19,5 | 107,9 | - 2,4 | 111,0 | + 1,8 | (109,5) |
| 1973 | JAN | 103,2 | + 5,0 | + 4,6 | 113,7 | + 5,4 | 113,2 | + 2,0 | (108,8) |
| | FEB | 113,1 | + 9,3 | + 9,6 | 116,4 | + 2,4 | 116,4 | + 2,8 | (107,9) |
| | MAR | 130,7 | + 3,9 | +15,6 | 115,4 | - 0,9 | 116,6 | + 0,2 | (106,6) |
| | APR | 109,1 | - 7,9 | -16,5 | 98,1 | -15,0 | 99,1 | -15,0 | (105,0) |
| | MAI | 98,3 | - 8,1 | - 9,9 | 100,8 | + 2,8 | 99,8 | + 0,7 | (103,0) |
| | JUN | 88,0 | - 9,6 | -10,5 | 98,9 | - 1,9 | 98,8 | - 1,0 | (100,5) |
| | JUL | 72,5 | -10,8 | -17,6 | 94,2 | - 4,8 | 95,2 | - 3,6 | (97,7) |
| | AUG | 69,5 | -21,4 | - 4,1 | 93,3 | - 1,0 | 91,5 | - 3,9 | (94,3) |
| | SEP* | 77,8 | -34,7 | +11,9 | 67,8 | -27,3 | 68,3 | -25,4 | (90,5) |
| TEXTILINDUSTRIE AUSLAND | | | | | | | | | |
| 1972 | SEP | 121,5 | +17,8 | +40,5 | 122,9 | + 6,3 | 122,5 | +10,1 | 117,8 |
| | OKT | 142,4 | +14,5 | +17,2 | 124,2 | + 1,1 | 124,6 | + 1,7 | (119,9) |
| | NOV | 127,4 | + 3,9 | -10,5 | 116,3 | - 6,4 | 116,4 | - 6,6 | (121,8) |
| | DEZ | 121,6 | + 7,4 | - 4,6 | 119,0 | + 2,3 | 124,8 | + 7,2 | (123,4) |
| 1973 | JAN | 127,1 | +50,8 | + 4,5 | 136,1 | +14,4 | 135,4 | + 8,5 | (124,7) |
| | FEB | 133,5 | +24,4 | + 5,0 | 130,1 | - 4,4 | 130,1 | - 3,9 | (125,6) |
| | MAR | 142,7 | +25,7 | + 6,9 | 133,8 | + 2,8 | 134,6 | + 3,5 | (126,0) |
| | APR | 131,8 | +22,2 | - 7,6 | 127,0 | - 5,1 | 131,9 | - 2,0 | (125,8) |
| | MAI | 143,7 | +27,8 | + 9,0 | 143,5 | +13,0 | 137,5 | + 4,2 | (124,9) |
| | JUN | 122,5 | +19,6 | -14,8 | 125,4 | -12,6 | 125,4 | - 8,8 | (123,4) |
| | JUL | 90,8 | +13,4 | -25,9 | 107,4 | -14,4 | 108,5 | -13,5 | (121,0) |
| | AUG | 81,4 | - 5,9 | -10,4 | 110,4 | + 2,8 | 109,2 | + 0,6 | (117,7) |
| | SEP | 103,2 | -15,1 | +26,8 | 103,7 | - 6,1 | 105,2 | - 3,7 | (113,5) |

4. AUFTRAGSEINGANG IN DER INDUSTRIE

4.2. VOLUMENINDEX (1970 = 100)

| JAHR | MONAT | ORIGINALWERT | | | SAISONBEREINIGTER WERT | | SAISON- UND ARBEITSTÄGLICH BEREINIGTER WERT | | GLATTE KOMPONENTE |
|--------------------------------|-------|--------------|------------------------|--------------------------|------------------------|---|--|---|----------------------|
| | | INDEX | VERÄNDERUNG VORJAHR | IN O/O GEGEN VORMONAT | INDEX | VERÄNDERUNG IN O/O GEGEN VORMONAT | INDEX | VERÄNDERUNG IN O/O GEGEN VORMONAT | |
| BEKLEIDUNGSINDUSTRIE INSGESAMT | | | | | | | | | |
| 1972 | SEP | 144,0 | + 4,7 | +82,3 | 113,1 | + 2,0 | 114,0 | + 5,6 | 111,3 |
| | OKT | 185,0 | + 9,2 | +28,5 | 116,7 | + 3,2 | 117,8 | + 3,3 | (110,8) |
| | NOV | 115,1 | - 1,8 | -37,8 | 108,7 | - 6,9 | 106,3 | - 9,8 | (110,1) |
| | DEZ | 73,3 | - 1,5 | -36,3 | 104,7 | - 3,7 | 108,5 | + 2,1 | (109,2) |
| 1973 | JAN | 67,7 | - 5,2 | - 7,6 | 106,4 | + 1,6 | 107,2 | - 1,2 | (108,2) |
| | FEB | 93,3 | + 2,9 | +37,8 | 111,8 | + 5,1 | 111,8 | + 4,3 | (106,9) |
| | MAR | 158,4 | - 3,3 | +69,8 | 119,9 | + 7,2 | 117,4 | + 5,0 | (105,3) |
| | APR | 146,3 | -11,8 | - 7,6 | 94,5 | -21,2 | 96,5 | -17,8 | (103,6) |
| | MAI | 99,7 | - 6,4 | -31,9 | 102,4 | + 8,4 | 100,7 | + 4,4 | (101,6) |
| | JUN | 63,9 | -16,8 | -35,9 | 95,9 | - 6,3 | 96,8 | - 3,9 | (99,4) |
| | JUL | 56,2 | - 5,1 | -12,1 | 101,2 | + 5,5 | 102,0 | + 5,4 | (97,0) |
| | AUG | 69,9 | -11,5 | +24,4 | 101,4 | + 0,2 | 101,0 | - 1,0 | (94,2) |
| | SEP | 111,5 | -22,6 | +59,5 | 82,5 | -18,6 | 82,7 | -18,1 | (91,3) |
| BEKLEIDUNGSINDUSTRIE INLAND | | | | | | | | | |
| 1972 | SEP | 142,5 | + 4,5 | +82,9 | 111,9 | + 2,0 | 112,6 | + 5,2 | 109,7 |
| | OKT | 180,6 | + 7,8 | +26,7 | 113,8 | + 1,7 | 115,0 | + 2,1 | (109,1) |
| | NOV | 113,0 | - 2,8 | -37,4 | 106,6 | - 6,3 | 104,3 | - 9,3 | (108,3) |
| | DEZ | 73,7 | + 0,0 | -34,8 | 103,8 | - 2,6 | 107,3 | + 2,9 | (107,4) |
| 1973 | JAN | 66,8 | - 6,3 | - 9,4 | 104,4 | + 0,6 | 105,2 | - 2,0 | (106,2) |
| | FEB | 90,0 | - 0,4 | +34,7 | 108,4 | + 3,8 | 108,4 | + 3,0 | (104,9) |
| | MAR | 154,9 | - 3,7 | +72,1 | 117,3 | + 8,2 | 114,8 | + 5,9 | (103,3) |
| | APR | 141,8 | -12,8 | - 8,5 | 91,4 | -22,1 | 93,5 | -18,6 | (101,5) |
| | MAI | 97,1 | - 7,6 | -31,5 | 99,6 | + 9,0 | 98,0 | + 4,8 | (99,5) |
| | JUN | 64,0 | -16,2 | -34,1 | 94,7 | - 4,9 | 95,4 | - 2,7 | (97,2) |
| | JUL | 56,5 | - 5,0 | -11,7 | 100,5 | + 6,1 | 101,2 | + 6,1 | (94,7) |
| | AUG | 67,8 | -13,0 | +20,0 | 99,3 | - 1,2 | 98,9 | - 2,3 | (91,9) |
| | SEP | 108,6 | -23,8 | +60,2 | 80,0 | -19,4 | 80,1 | -19,0 | (88,8) |
| BEKLEIDUNGSINDUSTRIE AUSLAND | | | | | | | | | |
| 1972 | SEP | 176,2 | + 5,6 | +71,6 | 137,3 | + 3,5 | 140,1 | +10,8 | 141,7 |
| | OKT* | 280,2 | +34,8 | +59,0 | 202,6 | +47,6 | 205,9 | +47,0 | (141,6) |
| | NOV | 160,5 | +15,6 | -42,7 | 149,8 | -26,1 | 145,3 | -29,4 | (141,4) |
| | DEZ | 65,3 | -25,7 | -59,3 | 121,0 | -19,2 | 120,1 | -17,3 | (141,2) |
| 1973 | JAN | 87,5 | +19,0 | +34,0 | 146,7 | +21,2 | 148,2 | +23,4 | (141,0) |
| | FEB | 162,7 | +66,5 | +85,9 | 178,9 | +21,9 | 178,9 | +20,7 | (140,8) |
| | MAR | 232,4 | + 3,0 | +42,8 | 175,5 | - 1,9 | 168,8 | - 5,6 | (140,7) |
| | APR | 240,6 | + 2,4 | + 3,5 | 160,0 | - 8,8 | 159,0 | - 5,8 | (140,6) |
| | MAI | 155,2 | +15,0 | -35,5 | 161,2 | + 0,8 | 158,2 | - 0,5 | (140,7) |
| | JUN | 62,8 | -26,2 | -59,5 | 121,1 | -24,9 | 125,6 | -20,6 | (141,0) |
| | JUL | 50,0 | - 4,6 | -20,4 | 117,2 | - 3,2 | 120,1 | - 4,4 | (141,5) |
| | AUG | 113,9 | +10,9 | +127,8 | 142,9 | +21,9 | 143,0 | +19,1 | (142,1) |
| | SEP | 172,1 | - 2,3 | +51,1 | 132,7 | - 7,1 | 132,3 | - 7,5 | (143,1) |

5. UMSÄTZE DER INDUSTRIE UND DES BAUHAUPTGEWERBES

5.1. WERTINDEX (1970 = 100)

| JAHR | MONAT | ORIGINALWERT | | | SAISONBEREINIGTER WERT | | SAISON- UND ARBEITSTÄEGLICH BEREINIGTER WERT | | GLATTE KOMPONENTE |
|--|-------|--------------|------------------------|--------------------------|------------------------|---|---|---|----------------------|
| | | INDEX | VERÄNDERUNG VORJAHR | IN O/O GEGEN VORMONAT | INDEX | VERÄNDERUNG IN O/O GEGEN VORMONAT | INDEX | VERÄNDERUNG IN O/O GEGEN VORMONAT | INDEX |
| VERARBEITENDE INDUSTRIE (OHNE NAHRUNGS- UND GENUSSMITTELINDUSTRIE) INSGESAMT | | | | | | | | | |
| 1972 | SEP | 119,4 | + 2,1 | +12,7 | 112,3 | - 3,4 | 113,3 | - 1,0 | 115,7 |
| | OKT | 124,9 | + 9,9 | + 4,6 | 117,3 | + 4,5 | 117,9 | + 4,1 | (116,8) |
| | NOV | 122,7 | +10,6 | - 1,8 | 119,2 | + 1,6 | 117,7 | - 0,2 | (117,9) |
| | DEZ | 119,2 | + 9,8 | - 2,9 | 117,9 | - 1,1 | 120,3 | + 2,2 | (119,0) |
| 1973 | JAN | 116,0 | +18,5 | - 2,7 | 124,8 | + 5,9 | 124,3 | + 3,3 | (120,1) |
| | FEB | 116,6 | +12,1 | + 0,5 | 122,4 | - 1,9 | 122,4 | - 1,5 | (121,2) |
| | MAR | 131,4 | +11,0 | +12,7 | 125,2 | + 2,3 | 125,6 | + 2,6 | (122,3) |
| | APR | 119,6 | +11,3 | - 9,0 | 119,7 | - 4,4 | 120,8 | - 3,8 | (123,3) |
| | MAI | 131,0 | +18,1 | + 9,5 | 133,2 | +11,3 | 130,8 | + 8,3 | (124,3) |
| | JUN | 123,5 | + 5,8 | - 5,7 | 121,2 | - 9,0 | 122,5 | - 6,3 | (125,2) |
| | JUL | 116,0 | +11,0 | - 5,1 | 119,6 | - 1,3 | 120,5 | - 1,6 | (126,0) |
| | AUG | 119,8 | +13,1 | + 3,3 | 129,1 | + 7,9 | 127,3 | + 5,6 | (126,7) |
| | SEP | 133,2 | +11,6 | +11,2 | 125,8 | - 2,6 | 127,3 | + 0,0 | (127,4) |
| VERARBEITENDE INDUSTRIE (OHNE NAHRUNGS- UND GENUSSMITTELINDUSTRIE) INLAND | | | | | | | | | |
| 1972 | SEP | 117,8 | + 1,1 | +11,1 | 110,3 | - 3,9 | 111,3 | - 1,3 | 113,9 |
| | OKT | 123,8 | + 7,5 | + 5,1 | 114,7 | + 4,0 | 115,2 | + 3,5 | (114,7) |
| | NOV | 120,3 | + 8,1 | - 2,8 | 116,4 | + 1,5 | 114,8 | - 0,3 | (115,6) |
| | DEZ | 114,5 | + 7,2 | - 4,8 | 115,0 | - 1,2 | 117,6 | + 2,4 | (116,5) |
| 1973 | JAN | 112,8 | +16,2 | - 1,5 | 121,8 | + 5,9 | 121,3 | + 3,1 | (117,3) |
| | FEB | 112,9 | +10,3 | + 0,1 | 119,4 | - 2,0 | 119,4 | - 1,6 | (118,1) |
| | MAR | 127,1 | + 8,4 | +12,6 | 121,7 | + 1,9 | 122,2 | + 2,3 | (118,9) |
| | APR | 116,1 | + 8,9 | - 8,7 | 116,4 | - 4,4 | 117,6 | - 3,8 | (119,6) |
| | MAI | 126,6 | +15,3 | + 9,0 | 129,1 | +10,9 | 126,6 | + 7,7 | (120,3) |
| | JUN | 119,9 | + 3,8 | - 5,3 | 117,8 | - 8,8 | 119,1 | - 5,9 | (121,0) |
| | JUL | 112,7 | + 8,8 | - 6,0 | 116,1 | - 1,4 | 117,0 | - 1,8 | (121,5) |
| | AUG | 117,1 | +10,5 | + 3,9 | 124,9 | + 7,6 | 123,0 | + 5,1 | (122,0) |
| | SEP | 127,5 | + 8,2 | + 8,9 | 120,0 | - 3,9 | 121,6 | - 1,1 | (122,4) |
| VERARBEITENDE INDUSTRIE (OHNE NAHRUNGS- UND GENUSSMITTELINDUSTRIE) AUSLAND | | | | | | | | | |
| 1972 | SEP | 124,4 | + 4,5 | +18,3 | 118,4 | - 2,1 | 119,3 | + 0,1 | 121,5 |
| | OKT | 128,6 | +18,5 | + 3,4 | 126,0 | + 6,4 | 126,7 | + 6,2 | (123,4) |
| | NOV | 130,1 | +18,7 | + 1,2 | 128,3 | + 1,8 | 126,8 | + 0,1 | (125,4) |
| | DEZ | 134,9 | +18,3 | + 3,7 | 127,7 | - 0,5 | 129,2 | + 1,9 | (127,3) |
| 1973 | JAN | 125,2 | +25,1 | - 7,2 | 134,0 | + 4,9 | 133,6 | + 3,4 | (129,3) |
| | FEB | 128,1 | +17,2 | + 2,3 | 131,9 | - 1,6 | 131,9 | - 1,3 | (131,2) |
| | MAR | 145,9 | +19,2 | +13,9 | 136,8 | + 3,7 | 136,9 | + 3,8 | (133,2) |
| | APR | 131,1 | +18,6 | -10,1 | 130,7 | - 4,5 | 131,5 | - 3,9 | (135,1) |
| | MAI | 145,5 | +26,9 | +11,0 | 146,5 | +12,1 | 144,3 | + 9,7 | (136,9) |
| | JUN | 135,4 | +12,0 | - 6,9 | 132,3 | - 9,7 | 133,8 | - 7,3 | (138,7) |
| | JUL | 127,0 | +18,4 | - 6,2 | 131,2 | - 0,8 | 132,1 | - 1,3 | (140,4) |
| | AUG | 128,1 | +21,8 | + 0,9 | 142,6 | + 8,7 | 141,1 | + 6,8 | (142,0) |
| | SEP | 151,5 | +21,8 | +18,3 | 144,3 | + 1,2 | 145,3 | + 3,0 | (143,4) |
| GRUNDSTOFF- UND PRODUKTIONSGÜTERINDUSTRIEN INSGESAMT | | | | | | | | | |
| 1972 | SEP | 113,6 | + 4,5 | + 5,3 | 107,9 | - 1,3 | 108,2 | + 0,2 | 109,8 |
| | OKT | 118,9 | +11,5 | + 4,7 | 112,1 | + 3,9 | 112,8 | + 4,3 | (111,1) |
| | NOV | 115,1 | +13,1 | - 3,2 | 114,6 | + 2,2 | 113,2 | + 0,4 | (112,4) |
| | DEZ | 105,7 | +11,6 | - 8,2 | 113,0 | - 1,4 | 115,8 | + 2,3 | (113,8) |
| 1973 | JAN | 112,7 | +23,7 | + 6,6 | 121,4 | + 7,4 | 120,5 | + 4,1 | (115,2) |
| | FEB | 111,1 | +16,5 | - 1,4 | 118,3 | - 2,6 | 118,3 | - 1,8 | (116,6) |
| | MAR* | 125,2 | +14,1 | +12,7 | 124,0 | + 4,8 | 125,3 | + 5,9 | (118,0) |
| | APR | 117,1 | +13,5 | - 6,5 | 115,0 | - 7,3 | 116,1 | - 7,3 | (119,4) |
| | MAI | 130,1 | +19,8 | +11,1 | 128,8 | +12,0 | 126,6 | + 9,0 | (120,8) |
| | JUN | 123,5 | +10,0 | - 5,1 | 118,6 | - 7,9 | 119,5 | - 5,6 | (122,1) |
| | JUL | 123,1 | +18,3 | - 0,3 | 120,8 | + 1,9 | 121,3 | + 1,5 | (123,4) |
| | AUG | 127,7 | +18,4 | + 3,7 | 128,0 | + 6,0 | 126,0 | + 3,9 | (124,7) |
| | SEP | 130,2 | +14,6 | + 2,0 | 124,4 | - 2,8 | 125,9 | - 0,1 | (125,8) |
| GRUNDSTOFF- UND PRODUKTIONSGÜTERINDUSTRIEN INLAND | | | | | | | | | |
| 1972 | SEP | 112,3 | + 2,4 | + 4,7 | 105,3 | - 2,0 | 105,9 | + 0,3 | 108,4 |
| | OKT | 117,3 | + 9,0 | + 4,5 | 109,5 | + 4,0 | 110,2 | + 4,1 | (109,5) |
| | NOV | 112,2 | + 9,5 | - 4,3 | 111,5 | + 1,8 | 110,0 | - 0,2 | (110,7) |
| | DEZ | 99,3 | + 8,9 | -11,5 | 110,1 | - 1,3 | 113,2 | + 2,9 | (111,8) |
| 1973 | JAN | 107,4 | +20,8 | + 8,2 | 118,3 | + 7,4 | 117,8 | + 4,1 | (113,0) |
| | FEB | 106,1 | +13,6 | - 1,2 | 115,3 | - 2,5 | 115,3 | - 2,1 | (114,1) |
| | MAR | 121,6 | +12,7 | +14,5 | 119,5 | + 3,6 | 120,0 | + 4,1 | (115,3) |
| | APR | 113,6 | +10,8 | - 6,6 | 112,6 | - 5,8 | 113,9 | - 5,1 | (116,5) |
| | MAI | 126,4 | +17,3 | +11,3 | 125,7 | +11,6 | 123,2 | + 8,2 | (117,6) |
| | JUN | 121,0 | + 8,3 | - 4,3 | 115,8 | - 7,9 | 116,7 | - 5,3 | (118,7) |
| | JUL | 120,1 | +14,8 | - 0,7 | 116,6 | + 0,7 | 117,4 | + 0,6 | (119,8) |
| | AUG | 123,5 | +15,1 | + 2,8 | 123,1 | + 5,6 | 121,4 | + 3,4 | (120,9) |
| | SEP | 125,3 | +11,6 | + 1,5 | 118,5 | - 3,7 | 120,0 | - 1,2 | (121,9) |
| GRUNDSTOFF- UND PRODUKTIONSGÜTERINDUSTRIEN AUSLAND | | | | | | | | | |
| 1972 | SEP | 117,8 | + 9,8 | + 7,1 | 116,0 | + 0,8 | 116,3 | + 2,4 | 117,7 |
| | OKT | 124,2 | +20,7 | + 5,4 | 122,1 | + 5,3 | 122,3 | + 5,2 | (120,0) |
| | NOV | 124,9 | +25,2 | + 0,6 | 127,4 | + 4,3 | 126,0 | + 3,0 | (122,4) |
| | DEZ | 127,3 | +19,4 | + 1,9 | 125,0 | - 1,9 | 127,7 | + 1,3 | (124,7) |
| 1973 | JAN | 131,1 | +33,1 | + 3,0 | 134,6 | + 7,7 | 134,2 | + 5,1 | (127,1) |
| | FEB | 128,1 | +25,1 | - 2,3 | 130,6 | - 3,0 | 130,6 | - 2,7 | (129,5) |
| | MAR | 137,4 | +18,2 | + 7,3 | 130,9 | + 0,2 | 132,0 | + 1,1 | (131,9) |
| | APR | 129,3 | +22,6 | - 5,9 | 127,4 | - 2,7 | 128,6 | - 2,6 | (134,2) |
| | MAI | 142,9 | +28,4 | +10,5 | 143,1 | +12,3 | 141,2 | + 9,8 | (136,4) |
| | JUN | 132,1 | +15,5 | - 7,6 | 129,7 | - 9,4 | 130,7 | - 7,4 | (138,6) |
| | JUL | 133,2 | +30,3 | + 0,8 | 136,6 | + 5,3 | 136,8 | + 4,7 | (140,6) |
| | AUG | 142,0 | +29,1 | + 6,6 | 145,0 | + 6,1 | 142,6 | + 4,2 | (142,5) |
| | SEP | 146,6 | +24,4 | + 3,2 | 144,4 | - 0,4 | 146,4 | + 2,7 | (144,2) |

5. UMSATZE DER INDUSTRIE UND DES BAUHAUPTGEWERBES

5.1. WERTINDEX (1970 = 100)

| JAHR | MONAT | ORIGINALWERT | | | SAISONBEREINIGTER WERT | | SAISON- UND ARBEITSTÄGLICH BEREINIGTER WERT | | GLATTE KOMPONENTE | |
|---------------------------------------|-------------------------------------|--------------|--|-------|------------------------|---|--|---|----------------------|---------|
| | | INDEX | VERÄNDERUNG IN O/O GEGEN VORJAHR VORMONAT | | INDEX | VERÄNDERUNG IN O/O GEGEN VORMONAT | INDEX | VERÄNDERUNG IN O/O GEGEN VORMONAT | INDEX | |
| INVESTITIONSGÜTERINDUSTRIEN INSGESAMT | | | | | | | | | | |
| 1972 | SEP | 120,4 | - 0,7 | +17,6 | 113,2 | - 5,6 | 114,6 | - 2,6 | 117,7 | |
| | OKT | 124,0 | + 9,1 | + 3,0 | 119,3 | + 5,4 | 120,1 | + 4,8 | (118,8) | |
| | NOV | 125,9 | +11,1 | + 1,5 | 121,8 | + 2,1 | 120,0 | - 0,1 | (119,9) | |
| | DEZ | 134,1 | +11,1 | + 6,5 | 121,1 | - 0,6 | 122,1 | + 1,8 | (120,9) | |
| 1973 | JAN | 115,2 | +17,4 | -14,1 | 126,0 | + 4,0 | 125,7 | + 2,9 | (122,0) | |
| | FEB | 116,1 | +10,0 | + 0,8 | 123,3 | - 2,1 | 123,3 | - 1,9 | (123,1) | |
| | MAR | 134,0 | +11,1 | +15,4 | 127,2 | + 3,2 | 127,0 | + 3,0 | (124,1) | |
| | APR | 119,9 | +11,2 | -10,5 | 121,9 | - 4,2 | 122,9 | - 3,2 | (125,0) | |
| | MAI | 134,1 | +18,9 | +11,8 | 136,1 | +11,6 | 133,5 | + 8,6 | (125,9) | |
| | JUN | 127,5 | + 3,7 | - 4,9 | 122,2 | -10,2 | 123,9 | - 7,2 | (126,8) | |
| | JUL | 113,8 | + 8,5 | -10,7 | 119,0 | - 2,6 | 120,2 | - 3,0 | (127,6) | |
| | AUG | 113,9 | +11,2 | + 0,1 | 130,1 | + 9,3 | 128,4 | + 6,8 | (128,3) | |
| | SEP | 137,1 | +13,9 | +20,4 | 129,1 | - 0,8 | 130,3 | + 1,5 | (128,9) | |
| | INVESTITIONSGÜTERINDUSTRIEN INLAND | | | | | | | | | |
| | 1972 | SEP | 117,2 | - 1,9 | +14,2 | 110,4 | - 6,8 | 112,0 | - 3,5 | 115,4 |
| | | OKT | 121,4 | + 5,4 | + 3,6 | 115,5 | + 4,6 | 116,4 | + 3,9 | (116,2) |
| NOV | | 122,8 | + 8,9 | + 1,2 | 119,0 | + 3,0 | 117,2 | + 0,7 | (117,0) | |
| DEZ | | 131,4 | + 8,2 | + 7,0 | 117,9 | - 0,9 | 118,9 | + 1,5 | (117,8) | |
| 1973 | JAN | 112,3 | +15,4 | -14,5 | 122,6 | + 4,0 | 122,2 | + 2,8 | (118,6) | |
| | FEB | 111,8 | + 8,2 | - 0,4 | 119,6 | - 2,4 | 119,6 | - 2,1 | (119,3) | |
| | MAR | 127,8 | + 7,3 | +14,3 | 121,9 | + 1,9 | 122,0 | + 2,0 | (120,0) | |
| | APR | 115,5 | + 9,0 | - 9,6 | 118,0 | - 3,2 | 119,4 | - 2,1 | (120,7) | |
| | MAI | 128,7 | +15,5 | +11,4 | 131,2 | +11,2 | 128,3 | + 7,5 | (121,3) | |
| | JUN | 123,6 | + 1,2 | - 4,0 | 117,8 | -10,2 | 119,5 | - 6,9 | (121,8) | |
| | JUL | 109,3 | + 6,3 | -11,6 | 114,9 | - 2,5 | 116,0 | - 2,9 | (122,3) | |
| | AUG | 111,0 | + 8,2 | + 1,6 | 125,3 | + 9,1 | 123,3 | + 6,3 | (122,7) | |
| | SEP | 129,5 | +10,5 | +16,7 | 122,3 | - 2,4 | 124,1 | + 0,6 | (123,0) | |
| | INVESTITIONSGÜTERINDUSTRIEN AUSLAND | | | | | | | | | |
| | 1972 | SEP | 127,5 | + 1,7 | +25,1 | 119,0 | - 4,1 | 120,3 | - 1,4 | 123,0 |
| | | OKT | 129,9 | +18,3 | + 1,9 | 127,8 | + 7,4 | 128,7 | + 7,0 | (124,7) |
| NOV | | 132,6 | +16,2 | + 2,1 | 128,7 | + 0,7 | 127,0 | - 1,3 | (126,4) | |
| DEZ | | 141,0 | +18,9 | + 6,3 | 128,9 | + 0,2 | 130,0 | + 2,4 | (128,2) | |
| 1973 | JAN | 120,9 | +21,5 | -14,3 | 133,2 | + 3,3 | 133,0 | + 2,3 | (130,0) | |
| | FEB | 126,0 | +12,9 | + 4,2 | 131,5 | - 1,3 | 131,5 | - 1,1 | (131,7) | |
| | MAR | 149,2 | +19,6 | +18,4 | 139,3 | + 5,9 | 138,9 | + 5,6 | (133,5) | |
| | APR | 130,6 | +16,4 | -12,5 | 131,1 | - 5,9 | 131,8 | - 5,1 | (135,2) | |
| | MAI | 147,1 | +26,2 | +12,6 | 148,0 | +12,9 | 145,6 | +10,5 | (136,9) | |
| | JUN | 137,1 | + 9,7 | - 6,8 | 132,4 | -10,5 | 134,3 | - 7,8 | (138,5) | |
| | JUL | 124,7 | +13,7 | - 9,0 | 129,0 | - 2,6 | 130,3 | - 3,0 | (140,0) | |
| | AUG | 120,3 | +18,1 | - 3,5 | 141,4 | + 9,6 | 140,4 | + 7,8 | (141,5) | |
| | SEP | 154,8 | +21,4 | +28,7 | 144,9 | + 2,5 | 145,3 | + 3,5 | (142,9) | |
| | VERBRAUCHSGÜTERINDUSTRIEN INSGESAMT | | | | | | | | | |
| | 1972 | SEP | 126,8 | + 4,8 | +15,3 | 117,6 | - 1,8 | 118,3 | + 0,1 | 119,7 |
| | | OKT | 137,1 | + 9,1 | + 8,1 | 121,0 | + 2,9 | 121,1 | + 2,4 | (120,5) |
| NOV | | 128,4 | + 6,4 | - 6,3 | 120,8 | - 0,2 | 119,5 | - 1,3 | (121,3) | |
| DEZ | | 109,0 | + 3,7 | -15,1 | 118,3 | - 2,1 | 122,7 | + 2,7 | (122,0) | |
| 1973 | JAN | 123,4 | +13,4 | +13,2 | 127,1 | + 7,4 | 126,3 | + 2,9 | (122,6) | |
| | FEB | 126,8 | +10,6 | + 2,8 | 126,4 | - 0,6 | 126,4 | + 0,1 | (123,2) | |
| | MAR | 136,1 | + 6,7 | + 7,3 | 126,2 | - 0,2 | 127,5 | + 0,9 | (123,7) | |
| | APR | 122,9 | + 7,9 | - 9,7 | 121,2 | - 4,0 | 122,0 | - 4,3 | (124,2) | |
| | MAI | 125,6 | +13,7 | + 2,2 | 132,8 | + 9,6 | 130,8 | + 7,2 | (124,5) | |
| | JUN | 114,7 | + 4,0 | - 8,7 | 122,9 | - 7,5 | 123,8 | - 5,4 | (124,7) | |
| | JUL | 109,4 | + 5,1 | - 4,6 | 119,1 | - 3,1 | 119,5 | - 3,5 | (124,9) | |
| | AUG | 119,8 | + 8,9 | + 9,5 | 128,6 | + 8,0 | 126,5 | + 5,9 | (124,9) | |
| | SEP | 129,6 | + 2,2 | + 8,2 | 120,8 | - 6,1 | 122,5 | - 3,2 | (124,8) | |
| | VERBRAUCHSGÜTERINDUSTRIEN INLAND | | | | | | | | | |
| | 1972 | SEP | 126,9 | + 4,4 | +15,4 | 117,0 | - 2,3 | 117,8 | - 0,2 | 119,2 |
| | | OKT | 137,5 | + 8,5 | + 8,4 | 120,3 | + 2,8 | 120,3 | + 2,1 | (119,8) |
| NOV | | 128,0 | + 5,0 | - 6,9 | 119,5 | - 0,7 | 118,2 | - 1,7 | (120,4) | |
| DEZ | | 107,4 | + 2,6 | -16,1 | 117,1 | - 2,0 | 121,8 | + 3,0 | (121,0) | |
| 1973 | JAN | 122,1 | +12,2 | +13,7 | 125,8 | + 7,4 | 124,9 | + 2,5 | (121,5) | |
| | FEB | 125,0 | + 9,3 | + 2,4 | 125,0 | - 0,6 | 125,0 | + 0,1 | (121,9) | |
| | MAR | 134,1 | + 5,0 | + 7,3 | 124,5 | - 0,4 | 125,8 | + 0,6 | (122,2) | |
| | APR | 120,7 | + 6,2 | -10,0 | 119,2 | - 4,3 | 120,0 | - 4,6 | (122,5) | |
| | MAI | 123,3 | +12,1 | + 2,2 | 130,9 | + 9,8 | 128,8 | + 7,3 | (122,6) | |
| | JUN | 112,0 | + 2,2 | - 9,2 | 120,8 | - 7,7 | 121,8 | - 5,4 | (122,7) | |
| | JUL | 107,7 | + 4,0 | - 3,8 | 117,8 | - 2,5 | 118,1 | - 3,0 | (122,7) | |
| | AUG | 118,1 | + 7,4 | + 9,7 | 126,8 | + 7,6 | 124,8 | + 5,7 | (122,5) | |
| | SEP | 127,3 | + 0,3 | + 7,8 | 118,0 | - 6,9 | 119,7 | - 4,1 | (122,2) | |
| | VERBRAUCHSGÜTERINDUSTRIEN AUSLAND | | | | | | | | | |
| | 1972 | SEP | 126,0 | + 8,2 | +14,1 | 122,0 | + 0,8 | 122,3 | + 2,5 | 124,1 |
| | | OKT | 134,0 | +14,1 | + 6,3 | 127,0 | + 4,1 | 127,0 | + 3,8 | (126,0) |
| NOV | | 131,1 | +17,3 | - 2,2 | 130,5 | + 2,8 | 129,5 | + 2,0 | (127,9) | |
| DEZ | | 121,3 | +12,2 | - 7,5 | 128,0 | - 1,9 | 130,2 | + 0,5 | (129,9) | |
| 1973 | JAN | 133,6 | +23,4 | +10,1 | 137,4 | + 7,3 | 136,9 | + 5,1 | (131,8) | |
| | FEB | 140,9 | +21,2 | + 5,5 | 137,6 | + 0,1 | 137,6 | + 0,5 | (133,7) | |
| | MAR | 151,8 | +19,2 | + 7,7 | 139,9 | + 1,7 | 140,6 | + 2,2 | (135,6) | |
| | APR | 139,8 | +21,5 | - 7,9 | 137,1 | - 2,0 | 137,8 | - 2,0 | (137,3) | |
| | MAI | 143,5 | +25,9 | + 2,6 | 147,9 | + 7,9 | 146,2 | + 6,1 | (139,0) | |
| | JUN | 135,4 | +16,9 | - 5,6 | 138,4 | - 6,4 | 138,9 | - 5,0 | (140,6) | |
| | JUL | 122,7 | +13,7 | - 9,4 | 129,4 | - 6,5 | 130,2 | - 6,3 | (142,0) | |
| | AUG | 133,6 | +21,0 | + 8,9 | 142,8 | +10,4 | 140,4 | + 7,8 | (143,3) | |
| | SEP | 147,0 | +16,7 | +10,0 | 142,0 | - 0,6 | 143,5 | + 2,2 | (144,4) | |

5. UMSATZE DER INDUSTRIE UND DES BAUHAUPTGEWERBES

5.1. WERTINDEX (1970 = 100)

| JAHR | MONAT | ORIGINALWERT | | | SAISONBEREINIGTER WERT | | SAISON- UND ARBEITSTÄGLICH BEREINIGTER WERT | | GLATTE KOMPONENTE |
|---|-------|--------------|------------------------|--------------------------|------------------------|---|--|---|----------------------|
| | | INDEX | VERÄNDERUNG VORJAHR | IN O/O GEGEN VORMONAT | INDEX | VERÄNDERUNG IN O/O GEGEN VORMONAT | INDEX | VERÄNDERUNG IN O/O GEGEN VORMONAT | INDEX |
| CHEMISCHE INDUSTRIE (OHNE KOHLENWERTSTOFFINDUSTRIE) INSGESAMT | | | | | | | | | |
| 1972 | SEP | 114,7 | + 4,4 | + 4,5 | 112,3 | - 1,9 | 112,1 | - 1,0 | 113,3 |
| | OKT | 122,8 | +10,9 | + 7,1 | 121,9 | + 8,5 | 122,8 | + 9,5 | (114,3) |
| | NOV | 119,5 | + 9,4 | - 2,7 | 118,2 | - 3,0 | 117,0 | - 4,7 | (115,3) |
| | DEZ | 111,8 | + 6,9 | - 6,4 | 116,5 | - 1,4 | 118,4 | + 1,2 | (116,5) |
| 1973 | JAN* | 127,3 | +21,8 | +13,9 | 133,9 | +14,9 | 133,9 | +13,1 | (117,9) |
| | FEB | 121,6 | +12,6 | - 4,5 | 122,8 | - 8,3 | 122,8 | - 8,3 | (119,3) |
| | MAR | 133,0 | +11,6 | + 9,4 | 124,9 | + 1,7 | 125,4 | + 2,1 | (120,9) |
| | APR | 120,1 | +11,6 | - 9,7 | 119,1 | - 4,6 | 120,5 | - 3,9 | (122,7) |
| | MAI | 133,0 | +18,8 | +10,7 | 133,7 | +12,3 | 131,2 | + 8,9 | (124,6) |
| | JUN | 124,8 | + 9,2 | - 6,2 | 122,8 | - 8,2 | 123,3 | - 6,0 | (126,7) |
| | JUL | 127,8 | +20,0 | + 2,4 | 128,0 | + 4,2 | 128,7 | + 4,4 | (129,0) |
| | AUG | 129,8 | +18,2 | + 1,6 | 134,1 | + 4,8 | 132,3 | + 2,8 | (131,4) |
| | SEP | 131,4 | +14,6 | + 1,2 | 129,6 | - 3,4 | 131,3 | - 0,8 | (134,0) |
| CHEMISCHE INDUSTRIE (OHNE KOHLENWERTSTOFFINDUSTRIE) INLAND | | | | | | | | | |
| 1972 | SEP | 115,1 | + 2,5 | + 4,8 | 110,9 | - 2,9 | 110,6 | - 2,4 | 111,8 |
| | OKT | 122,2 | + 7,3 | + 6,2 | 114,3 | + 3,1 | 114,9 | + 3,9 | (112,6) |
| | NOV | 117,6 | + 6,0 | - 3,8 | 115,3 | + 0,9 | 114,3 | - 0,5 | (113,5) |
| | DEZ | 105,2 | + 4,0 | -10,5 | 113,8 | - 1,3 | 117,0 | + 2,4 | (114,4) |
| 1973 | JAN* | 124,4 | +19,5 | +18,3 | 131,3 | +15,4 | 130,5 | +11,5 | (115,4) |
| | FEB | 117,8 | + 9,7 | - 5,3 | 119,9 | - 8,7 | 119,9 | - 8,1 | (116,5) |
| | MAR* | 129,9 | +10,7 | +10,3 | 125,2 | + 4,4 | 127,2 | + 6,1 | (117,7) |
| | APR | 115,6 | + 9,3 | -11,0 | 114,8 | - 8,3 | 116,1 | - 8,7 | (119,0) |
| | MAI | 127,2 | +15,6 | +10,0 | 128,5 | +11,9 | 125,9 | + 8,4 | (120,4) |
| | JUN | 121,1 | + 7,5 | - 4,8 | 118,9 | - 7,5 | 119,3 | - 5,2 | (121,8) |
| | JUL | 124,8 | +17,0 | + 3,1 | 123,5 | + 3,9 | 123,9 | + 3,9 | (123,4) |
| | AUG | 123,9 | +12,8 | - 0,7 | 127,7 | + 3,4 | 125,9 | + 1,6 | (125,0) |
| | SEP | 126,7 | +10,1 | + 2,3 | 123,1 | - 3,6 | 124,8 | - 0,9 | (126,8) |
| CHEMISCHE INDUSTRIE (OHNE KOHLENWERTSTOFFINDUSTRIE) AUSLAND | | | | | | | | | |
| 1972 | SEP | 113,6 | + 8,7 | + 3,5 | 116,5 | - 0,5 | 116,7 | + 0,7 | 118,2 |
| | OKT* | 124,2 | +19,9 | + 9,3 | 129,9 | +11,5 | 130,1 | +11,5 | (119,9) |
| | NOV | 123,7 | +17,3 | - 0,4 | 124,8 | - 3,9 | 123,6 | - 5,0 | (121,7) |
| | DEZ | 126,5 | +12,7 | + 2,3 | 123,0 | - 1,4 | 124,4 | + 0,6 | (123,6) |
| 1973 | JAN | 133,7 | +27,1 | + 5,7 | 134,4 | + 9,3 | 134,0 | + 7,7 | (125,7) |
| | FEB | 130,2 | +18,9 | - 2,6 | 129,8 | - 3,4 | 129,8 | - 3,1 | (127,9) |
| | MAR | 139,8 | +13,2 | + 7,4 | 129,8 | + 0,0 | 130,6 | + 0,6 | (130,2) |
| | APR | 130,3 | +16,8 | - 6,8 | 127,0 | - 2,2 | 128,3 | - 1,8 | (132,6) |
| | MAI | 145,9 | +25,3 | +12,0 | 144,2 | +13,5 | 142,4 | +11,0 | (135,2) |
| | JUN | 133,1 | +12,6 | - 8,8 | 130,9 | - 9,2 | 132,2 | - 7,2 | (137,8) |
| | JUL | 134,6 | +26,7 | + 1,1 | 138,0 | + 5,4 | 137,9 | + 4,3 | (140,6) |
| | AUG | 142,9 | +30,1 | + 6,2 | 148,7 | + 7,8 | 146,6 | + 6,3 | (143,6) |
| | SEP | 142,0 | +25,0 | - 0,6 | 144,9 | - 2,6 | 146,9 | + 0,2 | (146,6) |
| MASCHINENBAU INSGESAMT | | | | | | | | | |
| 1972 | SEP | 110,9 | - 2,4 | + 9,7 | 110,0 | - 3,8 | 111,3 | - 2,0 | 113,0 |
| | OKT | 115,5 | + 5,8 | + 4,1 | 113,6 | + 3,3 | 113,7 | + 2,2 | (113,8) |
| | NOV | 117,1 | + 6,0 | + 1,4 | 114,9 | + 1,1 | 113,9 | + 0,2 | (114,6) |
| | DEZ | 139,8 | + 5,7 | +19,4 | 115,2 | + 0,3 | 116,8 | + 2,5 | (115,5) |
| 1973 | JAN | 110,6 | +12,1 | -20,9 | 119,8 | + 4,0 | 119,3 | + 2,1 | (116,3) |
| | FEB | 105,4 | + 5,2 | - 4,7 | 116,7 | - 2,6 | 116,7 | - 2,2 | (117,2) |
| | MAR | 119,1 | + 4,2 | +13,0 | 116,2 | - 0,4 | 117,3 | + 0,5 | (118,1) |
| | APR | 113,2 | + 9,1 | - 5,0 | 115,4 | - 0,7 | 115,4 | - 1,6 | (119,1) |
| | MAI | 126,4 | +18,4 | +11,7 | 129,2 | +12,0 | 127,5 | +10,9 | (120,0) |
| | JUN | 129,2 | + 6,6 | + 2,2 | 121,8 | - 5,7 | 122,8 | - 3,7 | (121,0) |
| | JUL | 114,6 | + 6,8 | -11,3 | 116,6 | - 4,3 | 117,1 | - 4,6 | (121,9) |
| | AUG | 113,0 | +11,8 | - 1,4 | 125,4 | + 7,5 | 123,6 | + 5,6 | (122,9) |
| | SEP | 122,7 | +10,6 | + 8,6 | 121,9 | - 2,8 | 123,5 | - 0,1 | (123,9) |
| MASCHINENBAU INLAND | | | | | | | | | |
| 1972 | SEP | 106,3 | - 5,2 | + 6,4 | 106,2 | - 4,7 | 107,2 | - 2,7 | 108,8 |
| | OKT | 108,6 | - 1,7 | + 2,2 | 106,5 | + 0,3 | 106,9 | - 0,3 | (109,2) |
| | NOV | 110,2 | - 0,1 | + 1,5 | 108,4 | + 1,8 | 107,1 | + 0,2 | (109,6) |
| | DEZ | 133,4 | + 0,0 | +21,1 | 109,3 | + 0,8 | 111,8 | + 4,4 | (110,1) |
| 1973 | JAN | 110,4 | +13,8 | -17,2 | 117,8 | + 7,8 | 117,1 | + 4,7 | (110,6) |
| | FEB | 99,7 | + 1,1 | - 9,7 | 110,7 | - 6,0 | 110,7 | - 5,5 | (111,1) |
| | MAR | 112,0 | + 0,4 | +12,3 | 110,0 | - 0,6 | 111,4 | + 0,6 | (111,7) |
| | APR | 106,3 | + 4,3 | - 5,1 | 108,4 | - 1,5 | 108,7 | - 2,4 | (112,3) |
| | MAI | 121,2 | +16,1 | +14,0 | 123,9 | +14,3 | 121,7 | +12,0 | (113,0) |
| | JUN | 120,3 | + 4,0 | - 0,7 | 114,2 | - 7,8 | 115,0 | - 5,5 | (113,6) |
| | JUL | 106,0 | + 3,1 | -11,9 | 108,3 | - 5,2 | 109,1 | - 5,1 | (114,3) |
| | AUG | 106,4 | + 6,5 | + 0,4 | 117,0 | + 8,0 | 114,9 | + 5,3 | (115,1) |
| | SEP | 113,7 | + 7,0 | + 6,9 | 113,5 | - 3,0 | 115,3 | + 0,3 | (115,9) |
| MASCHINENBAU AUSLAND | | | | | | | | | |
| 1972 | SEP | 119,4 | + 2,7 | +15,6 | 116,3 | - 2,5 | 118,4 | - 0,3 | 119,2 |
| | OKT* | 127,9 | +19,9 | + 7,1 | 132,5 | +13,9 | 133,1 | +12,4 | (120,5) |
| | NOV | 129,6 | +17,1 | + 1,3 | 126,3 | - 4,7 | 125,3 | - 5,9 | (121,9) |
| | DEZ | 151,5 | +16,2 | +16,9 | 125,6 | - 0,6 | 123,6 | - 1,4 | (123,3) |
| 1973 | JAN | 111,0 | + 9,0 | -26,7 | 123,0 | - 2,1 | 123,3 | - 0,2 | (124,8) |
| | FEB | 115,7 | +12,1 | + 4,2 | 126,8 | + 3,1 | 126,8 | + 2,8 | (126,3) |
| | MAR | 132,2 | +10,8 | +14,3 | 127,2 | + 0,3 | 127,4 | + 0,5 | (127,9) |
| | APR | 125,8 | +17,2 | - 4,8 | 128,1 | + 0,7 | 127,2 | - 0,2 | (129,5) |
| | MAI | 136,0 | +22,2 | + 8,1 | 138,8 | + 8,4 | 137,7 | + 8,3 | (131,2) |
| | JUN | 145,3 | +10,7 | + 6,8 | 135,5 | - 2,4 | 137,0 | - 0,5 | (133,0) |
| | JUL | 130,2 | +12,8 | -10,4 | 131,3 | - 3,1 | 132,0 | - 3,6 | (134,8) |
| | AUG | 125,1 | +21,1 | - 3,9 | 140,5 | + 7,0 | 139,3 | + 5,5 | (136,6) |
| | SEP | 139,1 | +16,5 | +11,2 | 136,4 | - 2,9 | 137,7 | - 1,1 | (138,5) |

5. UMSATZE DER INDUSTRIE UND DES BAUHAUPTGEWERBES

5.1. WERTINDEX (1970 = 100)

| JAHR | MONAT | ORIGINALWERT | | | SAISONBEREINIGTER WERT | | SAISON- UND ARBEITSTÄGEGLEICH BEREINIGTER WERT | | GLATTE KOMPONENTE | |
|-------------------------------|---------------------------------------|--------------|------------------------|--------------------------|------------------------|---|---|---|----------------------|---------|
| | | INDEX | VERÄNDERUNG VORJAHR | IN O/O GEGEN VORMONAT | INDEX | VERÄNDERUNG IN O/O GEGEN VORMONAT | INDEX | VERÄNDERUNG IN O/O GEGEN VORMONAT | INDEX | |
| STRASSENFAHRZEUGBAU INSGESAMT | | | | | | | | | | |
| 1972 | SEP | 113,2 | - 7,0 | +24,5 | 112,0 | - 2,8 | 115,2 | + 3,6 | 119,2 | |
| | OKT | 134,1 | +10,5 | +18,5 | 123,7 | +10,4 | 124,9 | + 8,4 | (120,2) | |
| | NOV* | 131,7 | +18,9 | - 1,8 | 140,1 | +13,3 | 137,3 | + 9,9 | (121,1) | |
| | DEZ | 112,6 | +33,7 | -14,5 | 124,3 | -11,3 | 126,3 | - 8,0 | (122,0) | |
| 1973 | JAN | 126,4 | +30,4 | +12,3 | 139,1 | +11,9 | 138,9 | +10,0 | (122,9) | |
| | FEB | 133,2 | +15,0 | + 5,4 | 129,2 | - 7,1 | 129,2 | - 7,0 | (123,7) | |
| | MAR | 152,6 | +11,4 | +14,6 | 138,3 | + 7,0 | 135,4 | + 4,8 | (124,5) | |
| | APR | 134,4 | +11,2 | -11,9 | 125,7 | - 9,1 | 128,0 | - 5,5 | (125,1) | |
| | MAI | 149,3 | +20,6 | +11,1 | 145,6 | +15,8 | 141,0 | +10,2 | (125,6) | |
| | JUN | 131,2 | + 2,3 | -12,1 | 121,1 | -16,8 | 124,9 | -11,4 | (126,0) | |
| | JUL | 107,4 | + 9,8 | -18,1 | 116,3 | - 4,0 | 118,3 | - 5,3 | (126,3) | |
| | AUG | 92,9 | + 2,2 | -13,5 | 117,4 | + 0,9 | 118,1 | - 0,2 | (126,3) | |
| | SEP | 129,1 | +14,0 | +39,0 | 126,3 | + 7,6 | 126,7 | + 7,3 | (126,2) | |
| | STRASSENFAHRZEUGBAU INLAND | | | | | | | | | |
| | 1972 | SEP | 106,3 | - 9,0 | +16,7 | 107,4 | -13,3 | 111,5 | - 6,8 | 118,4 |
| | | OKT | 131,5 | +10,4 | +23,7 | 122,0 | +13,6 | 124,1 | +11,3 | (119,7) |
| NOV | | 120,5 | +15,2 | - 8,4 | 121,3 | - 0,6 | 118,0 | - 4,9 | (120,7) | |
| DEZ | | 113,7 | +45,2 | - 5,5 | 125,9 | + 3,8 | 124,0 | + 5,1 | (121,7) | |
| 1973 | JAN | 108,7 | +17,1 | - 4,4 | 125,9 | + 0,0 | 126,2 | + 1,8 | (122,4) | |
| | FEB | 124,2 | +14,7 | +14,3 | 124,8 | - 0,9 | 124,8 | - 1,1 | (122,9) | |
| | MAR | 153,8 | + 9,9 | +23,8 | 132,9 | + 6,5 | 130,1 | + 4,2 | (123,1) | |
| | APR | 133,2 | +11,4 | -13,4 | 124,2 | - 6,5 | 126,1 | - 3,1 | (123,0) | |
| | MAI | 146,5 | +14,9 | +10,0 | 137,0 | +10,3 | 132,7 | + 5,2 | (122,6) | |
| | JUN | 130,3 | + 1,4 | -11,1 | 118,4 | -13,6 | 122,5 | - 7,7 | (121,9) | |
| | JUL | 104,5 | + 9,8 | -19,8 | 111,3 | - 6,0 | 113,5 | - 7,3 | (120,7) | |
| | AUG | 84,3 | - 7,5 | -19,3 | 116,3 | + 4,5 | 115,7 | + 1,9 | (119,1) | |
| | SEP | 115,0 | + 8,2 | +36,4 | 114,7 | - 1,4 | 115,7 | + 0,0 | (117,0) | |
| | STRASSENFAHRZEUGBAU AUSLAND | | | | | | | | | |
| | 1972 | SEP | 121,8 | - 4,6 | +34,3 | 120,2 | + 7,8 | 121,4 | +14,1 | 122,4 |
| | | OKT | 137,3 | +10,5 | +12,7 | 125,1 | + 4,1 | 126,6 | + 4,3 | (123,5) |
| NOV* | | 145,6 | +23,0 | + 6,0 | 152,1 | +21,6 | 148,8 | +17,5 | (124,7) | |
| DEZ | | 111,2 | +21,7 | -23,6 | 123,9 | -18,5 | 131,5 | -11,6 | (125,9) | |
| 1973 | JAN | 148,3 | +45,4 | +33,4 | 153,5 | +23,9 | 152,6 | +16,0 | (127,2) | |
| | FEB | 144,3 | +15,3 | - 2,7 | 138,9 | - 9,5 | 138,9 | - 9,0 | (128,5) | |
| | MAR | 151,3 | +13,5 | + 4,9 | 139,6 | + 0,5 | 137,2 | - 1,2 | (129,9) | |
| | APR | 135,9 | +11,0 | -10,2 | 130,7 | - 6,4 | 134,2 | - 2,2 | (131,2) | |
| | MAI | 152,8 | +28,2 | +12,4 | 153,1 | +17,1 | 147,7 | +10,1 | (132,5) | |
| | JUN | 132,5 | + 3,4 | -13,3 | 123,8 | -19,1 | 127,1 | -13,9 | (133,9) | |
| | JUL | 111,0 | + 9,9 | -16,2 | 122,3 | - 1,2 | 123,8 | - 2,6 | (135,2) | |
| | AUG | 103,6 | +14,2 | - 6,7 | 125,5 | + 2,6 | 125,6 | + 1,5 | (136,4) | |
| | SEP | 146,7 | +20,4 | +41,6 | 142,8 | +13,8 | 142,4 | +13,4 | (137,6) | |
| | ELEKTROTECHNISCHE INDUSTRIE INSGESAMT | | | | | | | | | |
| | 1972 | SEP | 132,0 | + 1,5 | +21,3 | 116,2 | - 5,0 | 117,6 | - 3,1 | 122,0 |
| | | OKT | 126,7 | + 9,6 | - 4,0 | 123,7 | + 6,5 | 123,7 | + 5,2 | (123,2) |
| NOV | | 132,1 | + 9,8 | + 4,3 | 125,3 | + 1,3 | 124,8 | + 0,9 | (124,3) | |
| DEZ | | 148,8 | +13,8 | +12,6 | 128,9 | + 2,9 | 126,9 | + 1,7 | (125,5) | |
| 1973 | JAN | 115,8 | +15,9 | -22,2 | 128,7 | - 0,2 | 129,3 | + 1,9 | (126,8) | |
| | FEB | 119,7 | +10,9 | + 3,4 | 128,3 | - 0,3 | 128,3 | - 0,8 | (128,1) | |
| | MAR | 139,6 | +15,2 | +16,6 | 132,8 | + 3,5 | 132,6 | + 3,4 | (129,4) | |
| | APR | 120,0 | +13,2 | -14,0 | 127,4 | - 4,1 | 127,7 | - 3,7 | (130,7) | |
| | MAI | 128,0 | +15,6 | + 6,7 | 135,4 | + 6,3 | 134,3 | + 5,2 | (132,1) | |
| | JUN | 128,6 | - 1,0 | + 0,5 | 124,6 | - 8,0 | 126,6 | - 5,7 | (133,6) | |
| | JUL | 123,8 | +11,9 | - 3,7 | 130,7 | + 4,9 | 130,8 | + 3,3 | (135,0) | |
| | AUG | 125,5 | +15,3 | + 1,4 | 137,9 | + 5,5 | 137,1 | + 4,8 | (136,6) | |
| | SEP | 160,2 | +21,4 | +27,5 | 143,2 | + 3,8 | 144,5 | + 5,4 | (138,1) | |
| | ELEKTROTECHNISCHE INDUSTRIE INLAND | | | | | | | | | |
| | 1972 | SEP | 131,9 | + 2,5 | +20,8 | 117,2 | - 4,3 | 118,4 | - 2,5 | 123,1 |
| | | OKT | 128,8 | + 7,9 | - 2,4 | 123,3 | + 5,2 | 123,1 | + 4,0 | (124,1) |
| NOV | | 131,5 | + 8,5 | + 2,1 | 125,0 | + 1,4 | 124,8 | + 1,4 | (125,0) | |
| DEZ | | 147,4 | +11,7 | +12,1 | 128,2 | + 2,6 | 126,8 | + 1,6 | (125,9) | |
| 1973 | JAN | 117,7 | +15,8 | -20,1 | 128,8 | + 0,5 | 129,6 | + 2,2 | (126,6) | |
| | FEB | 119,2 | + 9,3 | + 1,3 | 127,8 | - 0,8 | 127,8 | - 1,4 | (127,3) | |
| | MAR | 137,9 | +14,3 | +15,7 | 131,8 | + 3,1 | 131,3 | + 2,7 | (127,8) | |
| | APR | 118,7 | +12,2 | -13,9 | 126,8 | - 3,8 | 127,3 | - 3,0 | (128,2) | |
| | MAI | 125,5 | +14,0 | + 5,7 | 133,8 | + 5,5 | 132,5 | + 4,1 | (128,5) | |
| | JUN | 126,6 | - 3,7 | + 0,9 | 122,2 | - 8,7 | 123,9 | - 6,5 | (128,6) | |
| | JUL | 116,7 | + 6,6 | - 7,8 | 124,9 | + 2,2 | 124,8 | + 0,7 | (128,6) | |
| | AUG | 123,3 | +12,9 | + 5,7 | 135,1 | + 8,2 | 133,9 | + 7,3 | (128,4) | |
| | SEP* | 158,2 | +19,9 | +28,3 | 144,3 | + 6,8 | 146,0 | + 9,0 | (128,1) | |
| | ELEKTROTECHNISCHE INDUSTRIE AUSLAND | | | | | | | | | |
| | 1972 | SEP | 132,3 | - 1,7 | +23,5 | 113,3 | - 6,5 | 115,7 | - 3,8 | 121,8 |
| | | OKT | 119,2 | +16,6 | - 9,9 | 125,6 | +10,9 | 126,4 | + 9,2 | (123,4) |
| NOV | | 133,9 | +14,2 | +12,3 | 126,6 | + 0,8 | 125,6 | - 0,6 | (125,0) | |
| DEZ | | 154,0 | +21,8 | +15,0 | 132,6 | + 4,7 | 130,3 | + 3,7 | (126,6) | |
| 1973 | JAN | 109,0 | +15,7 | -29,2 | 128,3 | - 3,2 | 128,7 | - 1,2 | (128,3) | |
| | FEB | 121,3 | +11,1 | +11,3 | 129,0 | + 0,5 | 129,0 | + 0,2 | (130,1) | |
| | MAR | 145,9 | +18,3 | +20,3 | 136,1 | + 5,5 | 136,5 | + 5,8 | (132,0) | |
| | APR | 124,7 | +16,9 | -14,5 | 129,2 | - 5,1 | 128,2 | - 6,1 | (133,9) | |
| | MAI | 137,2 | +21,8 | +10,0 | 141,4 | + 9,4 | 139,8 | + 9,0 | (135,8) | |
| | JUN | 135,6 | + 9,2 | - 1,2 | 132,8 | - 6,1 | 135,2 | - 3,3 | (137,8) | |
| | JUL* | 149,3 | +30,3 | +10,1 | 154,6 | +16,4 | 155,2 | +14,8 | (139,9) | |
| | AUG | 133,3 | +24,5 | -10,7 | 145,8 | - 5,7 | 145,2 | - 6,4 | (142,0) | |
| | SEP | 167,2 | +26,4 | +25,4 | 147,2 | + 1,0 | 148,4 | + 2,2 | (144,2) | |

5. UMSATZE DER INDUSTRIE UND DES BAUHAUPTGEWERBES

5.1. WERTINDEX (1970 = 100)

| JAHR | MONAT | ORIGINALWERT | | | SAISONBEREINIGTER WERT | | SAISON- UND ARBEITSTÄGLICH BEREINIGTER WERT | | GLATTE KOMPONENTE | |
|---|---|--------------|--|-------|------------------------|---|--|---|----------------------|---------|
| | | INDEX | VERÄNDERUNG IN O/O GEGEN VORJAHR VORMONAT | | INDEX | VERÄNDERUNG IN O/O GEGEN VORMONAT | INDEX | VERÄNDERUNG IN O/O GEGEN VORMONAT | INDEX | |
| EISEN-, BLECH- UND METALLWARENINDUSTRIE INSGESAMT | | | | | | | | | | |
| 1972 | SEP | 114,6 | - 0,2 | + 8,7 | 109,3 | - 4,8 | 110,3 | - 2,2 | 112,8 | |
| | OKT* | 126,7 | + 9,9 | +10,6 | 120,6 | +10,3 | 121,9 | +10,5 | (113,6) | |
| | NOV | 124,8 | +10,1 | - 1,5 | 116,9 | - 3,1 | 115,0 | - 5,7 | (114,5) | |
| | DEZ | 111,1 | + 6,5 | -11,0 | 114,2 | - 2,3 | 114,3 | - 0,6 | (115,4) | |
| 1973 | JAN | 115,1 | +14,5 | + 3,6 | 120,6 | + 5,6 | 120,2 | + 5,2 | (116,3) | |
| | FEB | 116,4 | + 9,8 | + 1,1 | 119,4 | - 1,0 | 119,4 | - 0,7 | (117,3) | |
| | MAR | 127,0 | + 8,9 | + 9,1 | 122,1 | + 2,3 | 122,5 | + 2,6 | (118,3) | |
| | APR | 119,4 | +12,4 | - 6,0 | 119,4 | - 2,2 | 120,1 | - 2,0 | (119,4) | |
| | MAI | 128,4 | +15,7 | + 7,5 | 130,4 | + 9,2 | 128,1 | + 6,7 | (120,5) | |
| | JUN | 121,9 | + 6,6 | - 5,1 | 120,4 | - 7,7 | 121,6 | - 5,1 | (121,6) | |
| | JUL | 111,3 | +12,9 | - 8,7 | 117,8 | - 2,2 | 118,9 | - 2,2 | (122,8) | |
| | AUG | 118,9 | +12,8 | + 6,8 | 127,5 | + 8,2 | 125,2 | + 5,3 | (124,0) | |
| | SEP | 125,6 | + 9,6 | + 5,6 | 120,8 | - 5,3 | 122,5 | - 2,2 | (125,2) | |
| | EISEN-, BLECH- UND METALLWARENINDUSTRIE INLAND | | | | | | | | | |
| | 1972 | SEP | 114,8 | - 0,9 | + 8,6 | 109,4 | - 4,5 | 110,7 | - 1,6 | 113,4 |
| | | OKT | 126,1 | + 8,1 | + 9,8 | 114,9 | + 5,0 | 115,3 | + 4,2 | (114,2) |
| NOV | | 123,9 | + 8,5 | - 1,7 | 116,0 | + 1,0 | 114,3 | - 0,9 | (115,0) | |
| DEZ | | 109,3 | + 5,1 | -11,8 | 113,4 | - 2,2 | 116,5 | + 1,9 | (115,9) | |
| 1973 | JAN | 113,9 | +13,4 | + 4,2 | 120,0 | + 5,8 | 119,4 | + 2,5 | (116,7) | |
| | FEB | 114,9 | + 8,7 | + 0,9 | 118,9 | - 0,9 | 118,9 | - 0,4 | (117,6) | |
| | MAR | 124,7 | + 7,3 | + 8,5 | 120,6 | + 1,4 | 121,3 | + 2,0 | (118,5) | |
| | APR | 117,0 | +10,6 | - 6,2 | 117,8 | - 2,3 | 118,8 | - 2,1 | (119,3) | |
| | MAI | 126,5 | +14,2 | + 8,1 | 128,9 | + 9,4 | 126,5 | + 6,5 | (120,1) | |
| | JUN | 120,2 | + 5,5 | - 5,0 | 119,4 | - 7,4 | 120,7 | - 4,6 | (121,0) | |
| | JUL | 111,0 | +11,9 | - 7,7 | 117,2 | - 1,8 | 117,9 | - 2,3 | (121,8) | |
| | AUG | 117,7 | +11,4 | + 6,0 | 125,8 | + 7,3 | 123,8 | + 5,0 | (122,5) | |
| | SEP | 124,4 | + 8,4 | + 5,7 | 119,4 | - 5,1 | 121,3 | - 2,0 | (123,3) | |
| | EISEN-, BLECH- UND METALLWARENINDUSTRIE AUSLAND | | | | | | | | | |
| | 1972 | SEP | 113,8 | + 3,6 | + 9,8 | 111,4 | - 5,3 | 112,7 | - 2,0 | 115,3 |
| | | OKT* | 129,9 | +19,2 | +14,1 | 128,3 | +15,2 | 125,9 | +15,3 | (116,8) |
| NOV | | 129,3 | +18,2 | - 0,5 | 123,1 | - 4,1 | 120,6 | - 7,2 | (118,3) | |
| DEZ | | 119,7 | +12,8 | - 7,4 | 120,2 | - 2,4 | 118,7 | - 1,6 | (119,8) | |
| 1973 | JAN | 121,2 | +20,0 | + 1,3 | 125,6 | + 4,5 | 125,3 | + 5,6 | (121,4) | |
| | FEB | 124,3 | +15,5 | + 2,6 | 124,5 | - 0,9 | 124,5 | - 0,6 | (123,0) | |
| | MAR | 138,9 | +16,8 | +11,7 | 130,6 | + 4,9 | 130,8 | + 5,1 | (124,7) | |
| | APR | 131,1 | +20,9 | - 5,6 | 127,3 | - 2,5 | 127,8 | - 2,3 | (126,3) | |
| | MAI | 137,7 | +22,9 | + 5,0 | 138,2 | + 8,6 | 136,0 | + 6,4 | (128,0) | |
| | JUN | 130,8 | +12,5 | - 5,0 | 127,0 | - 8,1 | 128,5 | - 5,5 | (129,7) | |
| | JUL | 112,7 | +18,0 | -13,8 | 122,1 | - 3,9 | 123,7 | - 3,7 | (131,4) | |
| | AUG | 125,0 | +20,7 | +10,9 | 137,3 | +12,4 | 134,2 | + 8,5 | (133,1) | |
| | SEP | 131,3 | +15,4 | + 9,0 | 129,2 | - 5,9 | 131,4 | - 2,1 | (134,9) | |
| | TEXTILINDUSTRIE INSGESAMT | | | | | | | | | |
| | 1972 | SEP | 114,0 | - 0,2 | +20,4 | 109,3 | - 2,0 | 109,8 | - 0,1 | 111,7 |
| | | OKT | 126,2 | + 3,5 | +10,7 | 111,5 | + 2,0 | 111,5 | + 1,5 | (112,3) |
| NOV | | 121,3 | + 1,8 | - 3,9 | 111,8 | + 0,3 | 110,8 | - 0,6 | (112,8) | |
| DEZ | | 103,1 | - 1,3 | -15,0 | 110,0 | - 1,6 | 113,6 | + 2,5 | (113,3) | |
| 1973 | JAN | 116,9 | + 9,6 | +13,4 | 117,8 | + 7,1 | 117,3 | + 3,3 | (113,8) | |
| | FEB | 119,9 | + 8,7 | + 2,6 | 118,3 | + 0,4 | 118,3 | + 0,9 | (114,1) | |
| | MAR | 127,6 | + 8,0 | + 6,4 | 119,0 | + 0,6 | 120,2 | + 1,6 | (114,5) | |
| | APR | 114,0 | + 6,6 | -10,7 | 112,5 | - 5,5 | 113,1 | - 5,9 | (114,7) | |
| | MAI | 119,2 | +14,5 | + 4,6 | 125,1 | +11,2 | 122,9 | + 8,7 | (114,8) | |
| | JUN | 110,6 | + 3,7 | - 7,2 | 114,9 | - 8,2 | 115,5 | - 6,0 | (114,9) | |
| | JUL | 97,7 | + 1,3 | -11,7 | 108,1 | - 5,9 | 108,7 | - 5,9 | (114,8) | |
| | AUG | 102,0 | + 7,7 | + 4,4 | 118,0 | + 9,2 | 115,9 | + 6,6 | (114,6) | |
| | SEP | 111,6 | - 2,1 | + 9,4 | 107,7 | - 8,7 | 109,5 | - 5,5 | (114,2) | |
| | TEXTILINDUSTRIE INLAND | | | | | | | | | |
| | 1972 | SEP | 114,4 | - 0,1 | +21,3 | 108,9 | - 2,0 | 109,4 | - 0,1 | 111,2 |
| | | OKT | 127,0 | + 3,2 | +11,0 | 110,7 | + 1,7 | 110,7 | + 1,2 | (111,5) |
| NOV | | 121,2 | + 0,5 | - 4,6 | 110,4 | - 0,3 | 109,3 | - 1,3 | (111,8) | |
| DEZ | | 100,6 | - 3,4 | -17,0 | 108,2 | - 2,0 | 112,4 | + 2,8 | (112,1) | |
| 1973 | JAN | 115,6 | + 7,6 | +14,9 | 116,1 | + 7,3 | 115,5 | + 2,8 | (112,3) | |
| | FEB | 117,9 | + 6,4 | + 2,0 | 116,4 | + 0,3 | 116,4 | + 0,8 | (112,4) | |
| | MAR | 125,1 | + 5,7 | + 6,1 | 117,0 | + 0,5 | 118,3 | + 1,6 | (112,5) | |
| | APR | 110,7 | + 3,6 | -11,5 | 109,8 | - 6,2 | 110,4 | - 6,7 | (112,5) | |
| | MAI | 115,7 | +11,3 | + 4,5 | 122,1 | +11,2 | 120,0 | + 8,7 | (112,4) | |
| | JUN | 107,1 | + 0,8 | - 7,4 | 112,1 | - 8,2 | 112,7 | - 6,1 | (112,2) | |
| | JUL | 95,5 | - 0,8 | -10,8 | 106,4 | - 5,1 | 106,9 | - 5,1 | (111,9) | |
| | AUG | 99,7 | + 5,7 | + 4,4 | 115,8 | + 8,8 | 113,7 | + 6,4 | (111,6) | |
| | SEP | 109,1 | - 4,6 | + 9,4 | 104,6 | - 9,7 | 106,4 | - 6,4 | (111,1) | |
| | TEXTILINDUSTRIE AUSLAND | | | | | | | | | |
| | 1972 | SEP | 111,7 | - 0,5 | +15,4 | 111,9 | - 1,6 | 112,2 | + 0,1 | 115,0 |
| | | OKT | 121,2 | + 5,8 | + 8,5 | 116,4 | + 4,0 | 116,5 | + 3,8 | (116,9) |
| NOV | | 122,3 | +11,1 | + 0,9 | 120,4 | + 3,4 | 119,9 | + 2,9 | (118,9) | |
| DEZ | | 118,3 | +10,3 | - 3,3 | 121,3 | + 0,7 | 121,2 | + 1,1 | (121,0) | |
| 1973 | JAN | 124,8 | +21,6 | + 5,5 | 128,2 | + 5,7 | 128,3 | + 5,9 | (122,9) | |
| | FEB | 132,4 | +23,5 | + 6,1 | 130,0 | + 1,4 | 130,0 | + 1,3 | (124,9) | |
| | MAR | 142,6 | +23,0 | + 7,7 | 131,4 | + 1,1 | 131,8 | + 1,4 | (126,7) | |
| | APR | 134,2 | +25,7 | - 5,9 | 129,3 | - 1,6 | 129,8 | - 1,5 | (128,4) | |
| | MAI | 140,9 | +34,4 | + 5,0 | 143,7 | +11,1 | 141,3 | + 8,9 | (129,9) | |
| | JUN | 132,0 | +20,4 | - 6,3 | 132,1 | - 8,1 | 132,4 | - 6,3 | (131,3) | |
| | JUL | 111,2 | +14,5 | -15,8 | 118,3 | -10,4 | 119,5 | - 9,7 | (132,4) | |
| | AUG | 116,3 | +20,1 | + 4,6 | 132,0 | +11,6 | 129,6 | + 8,5 | (133,2) | |
| | SEP | 127,2 | +13,9 | + 9,4 | 126,8 | - 3,9 | 128,7 | - 0,7 | (133,7) | |

5. UMSATZE DER INDUSTRIE UND DES BAUHAUPTGEWERBES

5.1. WERTINDEX (1970 = 100)

| JAHR | MONAT | ORIGINALWERT | | | SAISONBEREINIGTER WERT | | SAISON- UND ARBEITSTÄGLICH BEREINIGTER WERT | | GLATTE KOMPONENTE | |
|--------------------------------|------------------------------|--------------|------------------------|--------------------------|------------------------|---|--|---|----------------------|---------|
| | | INDEX | VERÄNDERUNG VORJAHR | IN 0/0 GEGEN VORMONAT | INDEX | VERÄNDERUNG IN 0/0 GEGEN VORMONAT | INDEX | VERÄNDERUNG IN 0/0 GEGEN VORMONAT | INDEX | |
| BEKLEIDUNGSINDUSTRIE INSGESAMT | | | | | | | | | | |
| 1972 | SEP | 147,9 | + 5,6 | +20,0 | 120,8 | - 2,3 | 121,8 | - 0,2 | 121,1 | |
| | OKT* | 156,8 | +12,2 | + 6,0 | 134,9 | +11,7 | 135,4 | +11,2 | (121,3) | |
| | NOV | 125,2 | + 5,0 | -20,2 | 121,3 | -10,1 | 119,2 | -12,0 | (121,3) | |
| | DEZ | 87,5 | + 3,6 | -30,1 | 116,5 | - 4,0 | 120,6 | + 1,2 | (121,2) | |
| 1973 | JAN | 127,8 | +13,0 | +46,1 | 129,2 | +10,9 | 127,8 | + 6,0 | (121,1) | |
| | FEB | 134,8 | + 6,0 | + 5,5 | 125,9 | - 2,6 | 125,9 | - 1,5 | (120,8) | |
| | MAR | 144,2 | - 3,2 | + 7,0 | 121,5 | - 3,5 | 122,1 | - 3,0 | (120,4) | |
| | APR | 126,5 | + 1,3 | -12,3 | 118,6 | - 2,4 | 118,9 | - 2,6 | (119,9) | |
| | MAI | 108,3 | + 4,3 | -14,4 | 124,5 | + 5,0 | 123,6 | + 4,0 | (119,3) | |
| | JUN | 86,0 | - 2,9 | -20,6 | 116,1 | - 6,7 | 117,3 | - 5,1 | (118,6) | |
| | JUL | 99,7 | - 1,4 | +15,9 | 117,3 | + 1,0 | 117,3 | + 0,0 | (117,8) | |
| | AUG | 125,0 | + 1,4 | +25,4 | 124,2 | + 5,9 | 122,6 | + 4,5 | (116,9) | |
| | SEP | 136,5 | - 7,7 | + 9,2 | 110,5 | -11,0 | 111,8 | - 8,8 | (115,8) | |
| | BEKLEIDUNGSINDUSTRIE INLAND | | | | | | | | | |
| | 1972 | SEP | 145,4 | + 5,4 | +20,0 | 119,6 | - 2,4 | 120,6 | - 0,2 | 120,1 |
| | | OKT* | 154,8 | +11,8 | + 6,5 | 132,9 | +11,1 | 133,3 | +10,5 | (120,2) |
| NOV | | 124,9 | + 4,4 | -19,3 | 120,0 | - 9,7 | 118,0 | -11,5 | (120,2) | |
| DEZ | | 87,9 | + 2,9 | -29,6 | 115,5 | - 3,7 | 119,4 | + 1,2 | (120,0) | |
| 1973 | JAN | 125,9 | +12,4 | +43,2 | 127,5 | +10,4 | 126,1 | + 5,6 | (119,8) | |
| | FEB | 131,4 | + 5,0 | + 4,4 | 123,9 | - 2,8 | 123,9 | - 1,7 | (119,4) | |
| | MAR | 141,1 | - 3,9 | + 7,4 | 119,6 | - 3,5 | 120,3 | - 2,9 | (118,9) | |
| | APR | 124,7 | + 0,9 | -11,6 | 116,8 | - 2,3 | 117,2 | - 2,6 | (118,3) | |
| | MAI | 108,3 | + 4,1 | -13,2 | 123,4 | + 5,7 | 122,3 | + 4,4 | (117,5) | |
| | JUN | 86,1 | - 3,6 | -20,5 | 114,7 | - 7,1 | 116,0 | - 5,2 | (116,6) | |
| | JUL | 98,4 | - 1,6 | +14,3 | 115,9 | + 1,0 | 115,9 | - 0,1 | (115,6) | |
| | AUG | 121,1 | - 0,1 | +23,1 | 121,5 | + 4,8 | 119,8 | + 3,4 | (114,4) | |
| | SEP | 131,5 | - 9,6 | + 8,6 | 107,0 | -11,9 | 108,4 | - 9,5 | (113,1) | |
| | BEKLEIDUNGSINDUSTRIE AUSLAND | | | | | | | | | |
| | 1972 | SEP | 195,9 | + 8,7 | +19,8 | 142,7 | - 0,6 | 143,2 | + 2,1 | 137,9 |
| | | OKT* | 194,7 | +19,3 | - 0,5 | 169,1 | +18,5 | 169,6 | +18,4 | (138,3) |
| NOV | | 131,9 | +18,2 | -32,3 | 146,8 | -13,2 | 143,0 | -15,7 | (138,9) | |
| DEZ | | 80,0 | +16,8 | -39,3 | 134,9 | - 8,1 | 139,0 | - 2,8 | (139,7) | |
| 1973 | JAN* | 164,2 | +24,0 | +105,3 | 179,0 | +32,7 | 178,2 | +28,2 | (140,9) | |
| | FEB | 199,1 | +17,9 | +21,3 | 160,8 | -10,2 | 160,8 | - 9,8 | (142,5) | |
| | MAR | 203,8 | + 7,8 | + 2,4 | 156,8 | - 2,5 | 152,9 | - 4,9 | (144,6) | |
| | APR | 160,8 | + 8,0 | -21,1 | 150,2 | - 4,2 | 151,0 | - 1,2 | (147,3) | |
| | MAI | 108,2 | + 7,6 | -32,7 | 144,9 | - 3,5 | 147,8 | - 2,1 | (150,5) | |
| | JUN | 84,5 | +12,8 | -21,9 | 141,8 | - 2,1 | 143,2 | - 3,1 | (154,5) | |
| | JUL | 125,0 | + 1,5 | +47,9 | 144,1 | + 1,6 | 144,8 | + 1,1 | (159,1) | |
| | AUG | 199,5 | +22,0 | +59,6 | 176,2 | +22,3 | 174,6 | +20,6 | (164,6) | |
| | SEP | 232,9 | +18,9 | +16,7 | 178,9 | + 1,5 | 177,4 | + 1,6 | (170,9) | |
| | BAUHAUPTGEWERBE | | | | | | | | | |
| | 1972 | AUG | 136,8 | + 8,8 | + 3,5 | 134,0 | + 3,6 | 133,6 | + 1,5 | 134,2 |
| | | SEP | 138,3 | + 1,2 | + 1,1 | 127,8 | - 4,6 | 129,3 | - 3,2 | (134,9) |
| OKT | | 151,5 | +10,4 | + 9,5 | 137,0 | + 7,2 | 137,7 | + 6,5 | (135,5) | |
| NOV | | 162,7 | + 6,6 | + 7,4 | 137,8 | + 0,6 | 136,3 | - 1,0 | (136,0) | |
| DEZ | | 218,1 | + 7,6 | +34,1 | 143,3 | + 4,0 | 138,5 | + 1,6 | (136,4) | |
| 1973 | JAN | 114,6 | +15,2 | -47,5 | 137,9 | - 3,8 | 139,0 | + 0,4 | (136,6) | |
| | FEB | 94,9 | + 9,0 | -17,2 | 135,3 | - 1,9 | 135,3 | - 2,7 | (136,6) | |
| | MAR | 110,3 | + 5,2 | +16,2 | 137,3 | + 1,5 | 137,2 | + 1,4 | (136,5) | |
| | APR | 111,6 | + 8,3 | + 1,2 | 134,4 | - 2,1 | 134,7 | - 1,8 | (136,2) | |
| | MAI | 121,8 | + 5,2 | + 9,1 | 136,9 | + 1,9 | 136,4 | + 1,3 | (135,6) | |
| | JUN | 131,5 | - 3,2 | + 8,0 | 131,4 | - 4,0 | 133,0 | - 2,5 | (134,9) | |
| | JUL | 137,4 | + 3,9 | + 4,5 | 133,9 | + 1,9 | 134,5 | + 1,1 | (133,9) | |
| | AUG | 135,2 | - 1,2 | - 1,6 | 131,8 | - 1,6 | 129,1 | - 4,0 | (132,7) | |
| WOHNUNGSBAU | | | | | | | | | | |
| 1972 | AUG | 157,8 | +20,9 | - 0,4 | 158,2 | + 2,3 | 158,7 | + 1,2 | 159,2 | |
| | SEP | 164,2 | +15,3 | + 4,1 | 155,0 | - 2,0 | 156,2 | - 1,6 | (161,1) | |
| | OKT | 184,3 | +29,4 | +12,2 | 170,1 | + 9,7 | 170,7 | + 9,3 | (162,7) | |
| | NOV | 184,9 | +17,4 | + 0,3 | 165,5 | - 2,7 | 164,7 | - 3,5 | (163,9) | |
| | DEZ | 257,1 | +14,7 | +39,0 | 174,6 | + 5,5 | 168,2 | + 2,1 | (164,9) | |
| 1973 | JAN | 132,7 | +25,9 | -48,4 | 164,1 | - 6,0 | 165,8 | - 1,4 | (165,4) | |
| | FEB | 119,3 | +15,9 | -10,1 | 160,8 | - 2,0 | 160,8 | - 3,0 | (165,5) | |
| | MAR | 139,9 | + 9,7 | +17,3 | 163,7 | + 1,8 | 163,5 | + 1,7 | (165,1) | |
| | APR | 136,5 | +12,4 | - 2,4 | 157,1 | - 4,0 | 158,7 | - 2,9 | (164,3) | |
| | MAI | 152,8 | +10,6 | +11,9 | 164,6 | + 4,8 | 163,2 | + 2,8 | (162,9) | |
| | JUN | 160,4 | - 1,5 | + 5,0 | 156,6 | - 4,9 | 158,0 | - 3,2 | (161,0) | |
| | JUL | 165,4 | + 4,4 | + 3,1 | 160,2 | + 2,3 | 160,6 | + 1,6 | (158,4) | |
| | AUG | 157,3 | - 0,3 | - 4,9 | 156,7 | - 2,2 | 153,8 | - 4,2 | (155,2) | |
| ÖFFENTLICHER- UND VERKEHRSBAU | | | | | | | | | | |
| 1972 | AUG | 120,1 | + 4,6 | + 6,9 | 115,8 | + 4,2 | 115,1 | + 1,9 | 115,2 | |
| | SEP | 120,2 | - 3,7 | + 0,1 | 109,0 | - 5,9 | 110,2 | - 4,3 | (115,3) | |
| | OKT | 132,9 | + 1,1 | +10,6 | 114,4 | + 5,0 | 115,0 | + 4,4 | (115,4) | |
| | NOV | 152,8 | + 1,5 | +15,0 | 117,6 | + 2,8 | 115,7 | + 0,6 | (115,5) | |
| | DEZ | 198,0 | + 4,4 | +29,5 | 120,6 | + 2,6 | 117,4 | + 1,5 | (115,4) | |
| 1973 | JAN | 98,8 | + 7,3 | -50,1 | 117,4 | - 2,7 | 118,4 | + 0,9 | (115,3) | |
| | FEB | 72,2 | + 1,7 | -26,9 | 114,4 | - 2,6 | 114,4 | - 3,4 | (115,2) | |
| | MAR | 83,9 | - 0,4 | +16,2 | 117,1 | + 2,4 | 117,0 | + 2,3 | (114,9) | |
| | APR | 82,9 | - 2,5 | - 1,2 | 110,7 | - 5,5 | 111,0 | - 5,1 | (114,6) | |
| | MAI | 94,5 | + 1,8 | +14,0 | 115,2 | + 4,1 | 114,9 | + 3,5 | (114,2) | |
| | JUN | 104,7 | - 8,3 | +10,8 | 108,5 | - 5,8 | 109,9 | - 4,4 | (113,6) | |
| | JUL | 115,9 | + 3,1 | +10,7 | 113,3 | + 4,4 | 113,8 | + 3,5 | (113,0) | |
| | AUG | 118,4 | - 1,4 | + 2,2 | 112,9 | - 0,4 | 110,2 | - 3,2 | (112,3) | |

5. UMSATZE DER INDUSTRIE UND DES BAUHAUPTGEWERBES

5.2. VOLUMENINDEX (1970 = 100)

| JAHR | MONAT | ORIGINALWERT | | | SAISONBEREINIGTER WERT | | SAISON- UND ARBEITSTÄGLICH BEREINIGTER WERT | | GLATTE KOMPONENTE | |
|---|---|--------------|------------------------|--------------------------|------------------------|---|--|---|----------------------|---------|
| | | INDEX | VERÄNDERUNG VORJAHR | IN O/O GEGEN VORMONAT | INDEX | VERÄNDERUNG IN O/O GEGEN VORMONAT | INDEX | VERÄNDERUNG IN O/O GEGEN VORMONAT | INDEX | |
| VERARBEITENDE INDUSTRIE (OHNE NAHRUNGS- UND GENUSSMITTEL INDUSTRIE) INSGESAMT | | | | | | | | | | |
| 1972 | SEP | 111,0 | - 0,4 | +12,5 | 103,9 | - 4,2 | 104,9 | - 1,8 | 107,3 | |
| | OKT | 115,9 | + 6,9 | + 4,4 | 108,2 | + 4,1 | 108,8 | + 3,7 | (108,0) | |
| | NOV | 113,8 | + 7,5 | - 1,8 | 109,9 | + 1,6 | 108,4 | - 0,4 | (108,6) | |
| | DEZ | 110,3 | + 6,8 | - 3,1 | 108,5 | - 1,3 | 110,9 | + 2,3 | (109,2) | |
| 1973 | JAN | 106,4 | +14,7 | - 3,5 | 114,6 | + 5,6 | 114,1 | + 2,9 | (109,8) | |
| | FEB | 105,7 | + 7,6 | - 0,7 | 111,4 | - 2,8 | 111,4 | - 2,4 | (110,3) | |
| | MAR | 118,1 | + 6,1 | +11,7 | 112,8 | + 1,3 | 113,4 | + 1,8 | (110,7) | |
| | APR | 106,8 | + 5,8 | - 9,6 | 107,3 | - 4,9 | 108,2 | - 4,6 | (111,1) | |
| | MAI | 116,5 | +12,3 | + 9,1 | 119,0 | +10,9 | 116,9 | + 8,0 | (111,3) | |
| | JUN | 109,5 | + 0,6 | - 6,0 | 107,4 | - 9,7 | 108,7 | - 7,0 | (111,5) | |
| | JUL | 102,7 | + 5,4 | - 6,2 | 105,9 | - 1,4 | 106,6 | - 1,9 | (111,5) | |
| | AUG | 105,6 | + 7,0 | + 2,8 | 114,2 | + 7,8 | 112,4 | + 5,4 | (111,4) | |
| | SEP | 116,9 | + 5,3 | +10,7 | 109,5 | - 4,1 | 110,9 | - 1,3 | (111,1) | |
| | VERARBEITENDE INDUSTRIE (OHNE NAHRUNGS- UND GENUSSMITTEL INDUSTRIE) INLAND | | | | | | | | | |
| | 1972 | SEP | 108,9 | - 1,7 | +10,9 | 101,4 | - 4,8 | 102,5 | - 2,1 | 105,1 |
| | | OKT | 114,3 | + 4,4 | + 5,0 | 105,2 | + 3,7 | 105,7 | + 3,1 | (105,6) |
| NOV | | 111,1 | + 4,9 | - 2,8 | 106,8 | + 1,5 | 105,2 | - 0,5 | (106,0) | |
| DEZ | | 105,4 | + 4,2 | - 5,1 | 105,4 | - 1,3 | 107,8 | + 2,5 | (106,4) | |
| 1973 | JAN | 103,1 | +12,2 | - 2,2 | 111,4 | + 5,7 | 110,9 | + 2,9 | (106,7) | |
| | FEB | 102,0 | + 5,8 | - 1,1 | 108,2 | - 2,9 | 108,2 | - 2,4 | (107,0) | |
| | MAR | 113,8 | + 3,7 | +11,6 | 109,4 | + 1,1 | 110,0 | + 1,7 | (107,2) | |
| | APR | 103,3 | + 3,8 | - 9,2 | 104,0 | - 4,9 | 105,1 | - 4,5 | (107,4) | |
| | MAI | 112,3 | + 9,9 | + 8,7 | 115,1 | +10,7 | 112,9 | + 7,4 | (107,4) | |
| | JUN | 106,0 | - 1,2 | - 5,6 | 104,1 | - 9,6 | 105,4 | - 6,6 | (107,3) | |
| | JUL | 99,3 | + 3,3 | - 6,3 | 102,3 | - 1,7 | 103,0 | - 2,3 | (107,2) | |
| | AUG | 102,7 | + 4,6 | + 3,4 | 109,9 | + 7,4 | 108,1 | + 5,0 | (106,9) | |
| | SEP | 111,6 | + 2,5 | + 8,7 | 104,1 | - 5,3 | 105,6 | - 2,3 | (106,5) | |
| | VERARBEITENDE INDUSTRIE (OHNE NAHRUNGS- UND GENUSSMITTEL INDUSTRIE) AUSLAND | | | | | | | | | |
| | 1972 | SEP | 117,7 | + 2,7 | +17,5 | 111,6 | - 3,1 | 113,0 | - 0,4 | 114,5 |
| | | OKT | 121,3 | +15,9 | + 3,1 | 118,4 | + 6,1 | 118,9 | + 5,2 | (115,9) |
| NOV | | 122,5 | +16,0 | + 1,0 | 120,3 | + 1,6 | 118,7 | - 0,2 | (117,3) | |
| DEZ | | 126,9 | +15,5 | + 3,6 | 119,2 | - 0,9 | 121,0 | + 1,9 | (118,6) | |
| 1973 | JAN | 115,9 | +20,7 | - 8,7 | 124,4 | + 4,4 | 124,0 | + 2,5 | (119,9) | |
| | FEB | 117,4 | +12,3 | + 1,3 | 121,3 | - 2,5 | 121,3 | - 2,2 | (121,1) | |
| | MAR | 132,7 | +13,6 | +13,0 | 124,4 | + 2,6 | 124,7 | + 2,8 | (122,3) | |
| | APR | 118,5 | +12,6 | -10,7 | 118,3 | - 4,9 | 118,9 | - 4,7 | (123,3) | |
| | MAI | 130,6 | +19,6 | +10,2 | 131,8 | +11,4 | 129,9 | + 9,3 | (124,3) | |
| | JUN | 121,4 | + 5,8 | - 7,0 | 118,4 | -10,2 | 120,3 | - 7,4 | (125,0) | |
| | JUL | 114,2 | +12,1 | - 5,9 | 117,9 | - 0,4 | 118,6 | - 1,4 | (125,7) | |
| | AUG | 114,7 | +14,5 | + 0,4 | 128,3 | + 8,8 | 126,9 | + 7,0 | (126,1) | |
| | SEP | 134,6 | +14,4 | +17,3 | 127,4 | - 0,7 | 128,4 | + 1,2 | (126,4) | |
| | GRUNDSTOFF- UND PRODUKTIONSGÜTERINDUSTRIEN INSGESAMT | | | | | | | | | |
| | 1972 | SEP | 109,6 | + 2,8 | + 5,2 | 104,0 | - 1,5 | 104,5 | + 0,4 | 106,6 |
| | | OKT | 114,5 | + 9,3 | + 4,5 | 107,9 | + 3,8 | 108,4 | + 3,7 | (107,6) |
| NOV | | 111,0 | +10,2 | - 3,1 | 110,2 | + 2,1 | 108,7 | + 0,3 | (108,5) | |
| DEZ | | 101,7 | + 8,8 | - 8,4 | 108,5 | - 1,5 | 111,3 | + 2,4 | (109,4) | |
| 1973 | JAN | 107,8 | +19,6 | + 6,0 | 116,2 | + 7,1 | 115,6 | + 3,9 | (110,2) | |
| | FEB | 104,9 | +11,1 | - 2,7 | 112,0 | - 3,6 | 112,0 | - 3,1 | (111,0) | |
| | MAR | 116,9 | + 8,4 | +11,4 | 114,3 | + 2,1 | 115,0 | + 2,7 | (111,7) | |
| | APR | 108,2 | + 7,4 | - 7,4 | 107,7 | - 5,8 | 108,8 | - 5,4 | (112,4) | |
| | MAI | 119,6 | +13,6 | +10,5 | 119,6 | +11,0 | 117,5 | + 8,0 | (113,0) | |
| | JUN | 113,2 | + 3,9 | - 5,4 | 109,1 | - 8,8 | 110,0 | - 6,4 | (113,5) | |
| | JUL | 112,2 | +11,4 | - 0,9 | 110,3 | + 1,1 | 110,9 | + 0,8 | (113,8) | |
| | AUG | 115,6 | +10,9 | + 3,0 | 116,1 | + 5,3 | 114,3 | + 3,1 | (114,1) | |
| | SEP | 117,9 | + 7,6 | + 2,0 | 112,1 | - 3,4 | 113,5 | - 0,7 | (114,2) | |
| | GRUNDSTOFF- UND PRODUKTIONSGÜTERINDUSTRIEN INLAND | | | | | | | | | |
| | 1972 | SEP | 106,7 | + 0,3 | + 4,6 | 100,0 | - 2,2 | 100,6 | - 0,1 | 103,0 |
| | | OKT | 111,3 | + 6,4 | + 4,3 | 103,5 | + 3,5 | 104,2 | + 3,6 | (103,7) |
| NOV | | 106,8 | + 6,7 | - 4,0 | 105,4 | + 1,8 | 103,9 | - 0,3 | (104,4) | |
| DEZ | | 94,2 | + 6,1 | -11,8 | 103,9 | - 1,4 | 106,7 | + 2,7 | (105,0) | |
| 1973 | JAN | 101,4 | +16,3 | + 7,5 | 111,2 | + 7,0 | 110,6 | + 3,7 | (105,7) | |
| | FEB | 99,0 | + 8,7 | - 2,4 | 107,4 | - 3,4 | 107,4 | - 2,9 | (106,3) | |
| | MAR | 112,1 | + 7,4 | +13,2 | 110,6 | + 3,0 | 111,2 | + 3,5 | (106,8) | |
| | APR | 103,6 | + 5,2 | - 7,6 | 103,3 | - 6,6 | 104,3 | - 6,2 | (107,3) | |
| | MAI | 119,0 | +11,9 | +11,0 | 114,9 | +11,2 | 112,7 | + 8,1 | (107,7) | |
| | JUN | 109,7 | + 3,0 | - 4,6 | 104,9 | - 8,7 | 105,9 | - 6,0 | (108,1) | |
| | JUL | 108,3 | + 8,8 | - 1,3 | 105,0 | + 0,1 | 105,7 | - 0,2 | (108,4) | |
| | AUG | 110,5 | + 8,3 | + 2,0 | 110,1 | + 4,9 | 108,6 | + 2,7 | (108,6) | |
| | SEP | 112,5 | + 5,4 | + 1,8 | 105,7 | - 4,0 | 107,0 | - 1,5 | (108,7) | |
| | GRUNDSTOFF- UND PRODUKTIONSGÜTERINDUSTRIEN AUSLAND | | | | | | | | | |
| | 1972 | SEP | 120,9 | + 9,7 | + 6,7 | 118,6 | - 0,1 | 118,8 | + 1,4 | 120,3 |
| | | OKT | 127,0 | +19,1 | + 5,0 | 124,1 | + 4,6 | 124,3 | + 4,6 | (122,0) |
| NOV | | 127,1 | +22,7 | + 0,1 | 128,5 | + 3,5 | 127,1 | + 2,3 | (123,7) | |
| DEZ | | 129,1 | +16,3 | + 1,6 | 125,5 | - 2,3 | 128,4 | + 1,0 | (125,3) | |
| 1973 | JAN | 130,5 | +27,9 | + 1,1 | 134,0 | + 6,8 | 133,4 | + 3,9 | (126,8) | |
| | FEB | 126,1 | +18,9 | - 3,4 | 129,0 | - 3,7 | 129,0 | - 3,3 | (128,3) | |
| | MAR | 133,7 | +11,0 | + 5,3 | 127,4 | - 1,2 | 128,6 | - 0,3 | (129,5) | |
| | APR | 124,5 | +14,1 | - 6,9 | 123,4 | - 3,1 | 124,5 | - 3,2 | (130,7) | |
| | MAI | 135,8 | +18,0 | + 9,1 | 136,6 | +10,7 | 134,9 | + 8,4 | (131,6) | |
| | JUN | 125,5 | + 6,2 | - 7,5 | 123,5 | - 9,6 | 124,5 | - 7,7 | (132,3) | |
| | JUL | 126,3 | +19,6 | + 0,6 | 129,8 | + 5,1 | 130,1 | + 4,5 | (132,8) | |
| | AUG | 133,5 | +17,8 | + 5,7 | 136,7 | + 5,3 | 134,1 | + 3,1 | (133,0) | |
| | SEP | 136,5 | +12,9 | + 2,2 | 133,7 | - 2,2 | 135,7 | + 1,2 | (132,9) | |

5. UMSATZE DER INDUSTRIE UND DES BAUHAUPTGEBIEBES

5.2. VOLUMENINDEX (1970 = 100)

| JAHR | MONAT | ORIGINALWERT | | | SAISONBEREINIGTER WERT | | SAISON- UND ARBEITSTÄGLICH BEREINIGTER WERT | | GLATTE KOMPONENTE | |
|---------------------------------------|-------------------------------------|--------------|--|-------|------------------------|---|--|---|----------------------|---------|
| | | INDEX | VERÄNDERUNG IN O/O GEGEN VORJAHR VORMONAT | | INDEX | VERÄNDERUNG IN O/O GEGEN VORMONAT | INDEX | VERÄNDERUNG IN O/O GEGEN VORMONAT | INDEX | |
| INVESTITIONSGÜTERINDUSTRIEN INSGESAMT | | | | | | | | | | |
| 1972 | SEP | 109,5 | - 3,3 | +17,6 | 102,1 | - 6,7 | 103,5 | - 3,7 | 106,6 | |
| | OKT | 112,7 | + 6,5 | + 2,9 | 107,8 | + 5,6 | 108,5 | + 4,8 | (107,4) | |
| | NOV | 114,5 | + 8,6 | + 1,6 | 110,1 | + 2,1 | 108,4 | - 0,1 | (108,1) | |
| | DEZ | 122,0 | + 8,7 | + 6,6 | 109,1 | - 0,9 | 110,3 | + 1,8 | (108,7) | |
| 1973 | JAN | 103,4 | +14,5 | -15,2 | 113,6 | + 4,1 | 113,2 | + 2,6 | (109,4) | |
| | FEB | 103,2 | + 6,7 | - 0,2 | 110,3 | - 2,9 | 110,3 | - 2,6 | (109,9) | |
| | MAR | 118,2 | + 7,4 | +14,5 | 112,6 | + 2,1 | 112,7 | + 2,2 | (110,4) | |
| | APR | 105,2 | + 7,0 | -11,0 | 107,4 | - 4,6 | 108,2 | - 4,0 | (110,8) | |
| | MAI | 117,2 | +14,1 | +11,4 | 119,6 | +11,4 | 117,4 | + 8,5 | (111,2) | |
| | JUN | 111,3 | - 0,4 | - 5,0 | 106,3 | -11,1 | 108,0 | - 8,0 | (111,4) | |
| | JUL | 99,3 | + 4,1 | -10,8 | 103,7 | - 2,4 | 104,7 | - 3,1 | (111,5) | |
| | AUG | 99,3 | + 6,7 | + 0,0 | 114,1 | +10,0 | 112,4 | + 7,4 | (111,4) | |
| | SEP | 119,4 | + 9,0 | +20,2 | 111,3 | - 2,5 | 112,5 | + 0,1 | (111,3) | |
| | INVESTITIONSGÜTERINDUSTRIEN INLAND | | | | | | | | | |
| | 1972 | SEP | 106,6 | - 4,3 | +14,4 | 99,7 | - 7,3 | 101,2 | - 4,2 | 104,6 |
| | | OKT | 110,4 | + 3,0 | + 3,6 | 104,4 | + 4,7 | 105,1 | + 3,9 | (105,1) |
| NOV | | 111,7 | + 6,4 | + 1,2 | 107,2 | + 2,7 | 105,5 | + 0,4 | (105,5) | |
| DEZ | | 119,5 | + 5,9 | + 7,0 | 106,4 | - 0,7 | 107,4 | + 1,8 | (106,0) | |
| 1973 | JAN | 101,0 | +12,7 | -15,5 | 110,8 | + 4,1 | 110,4 | + 2,8 | (106,4) | |
| | FEB | 99,6 | + 5,3 | - 1,4 | 107,2 | - 3,2 | 107,2 | - 2,9 | (106,7) | |
| | MAR | 112,8 | + 3,9 | +13,3 | 108,4 | + 1,1 | 108,6 | + 1,3 | (106,9) | |
| | APR | 101,5 | + 5,1 | -10,0 | 104,3 | - 3,8 | 105,3 | - 3,0 | (107,1) | |
| | MAI | 112,6 | +11,2 | +10,9 | 115,4 | +10,6 | 113,0 | + 7,3 | (107,2) | |
| | JUN | 108,0 | - 2,7 | - 4,1 | 102,7 | -11,0 | 104,4 | - 7,6 | (107,1) | |
| | JUL | 95,3 | + 2,0 | -11,8 | 100,0 | - 2,6 | 101,0 | - 3,3 | (107,0) | |
| | AUG | 96,9 | + 4,0 | + 1,7 | 109,8 | + 9,8 | 107,9 | + 6,8 | (106,7) | |
| | SEP | 112,9 | + 5,9 | +16,5 | 105,5 | - 3,9 | 107,1 | - 0,7 | (106,3) | |
| | INVESTITIONSGÜTERINDUSTRIEN AUSLAND | | | | | | | | | |
| | 1972 | SEP | 116,2 | - 0,7 | +24,8 | 107,8 | - 5,4 | 109,7 | - 2,0 | 111,6 |
| | | OKT | 118,1 | +15,7 | + 1,6 | 115,8 | + 7,4 | 116,5 | + 6,2 | (112,8) |
| NOV | | 120,6 | +13,7 | + 2,1 | 116,5 | + 0,6 | 114,7 | - 1,5 | (114,1) | |
| DEZ | | 128,5 | +16,6 | + 6,6 | 116,3 | - 0,2 | 117,7 | + 2,6 | (115,3) | |
| 1973 | JAN | 108,0 | +17,8 | -16,0 | 119,7 | + 2,9 | 119,4 | + 1,4 | (116,5) | |
| | FEB | 111,7 | + 9,0 | + 3,4 | 117,2 | - 2,1 | 117,2 | - 1,8 | (117,7) | |
| | MAR | 131,8 | +15,5 | +18,0 | 123,1 | + 5,0 | 122,8 | + 4,8 | (118,8) | |
| | APR | 114,5 | +11,6 | -13,1 | 115,1 | - 6,5 | 115,5 | - 5,9 | (119,8) | |
| | MAI | 128,7 | +20,8 | +12,4 | 129,8 | +12,8 | 127,7 | +10,6 | (120,8) | |
| | JUN | 119,7 | + 5,1 | - 7,0 | 115,1 | -11,3 | 117,5 | - 8,0 | (121,6) | |
| | JUL | 109,2 | + 9,1 | - 8,8 | 112,8 | - 2,0 | 113,8 | - 3,1 | (122,3) | |
| | AUG | 104,8 | +12,6 | - 4,0 | 124,3 | +10,2 | 123,5 | + 8,5 | (122,8) | |
| | SEP | 134,7 | +15,9 | +28,5 | 125,1 | + 0,6 | 125,5 | + 1,6 | (123,2) | |
| | VERBRAUCHSGÜTERINDUSTRIEN INSGESAMT | | | | | | | | | |
| | 1972 | SEP | 116,5 | + 0,5 | +14,7 | 107,6 | - 3,1 | 108,1 | - 1,2 | 109,8 |
| | | OKT | 125,5 | + 4,3 | + 7,7 | 110,0 | + 2,2 | 110,0 | + 1,8 | (110,0) |
| NOV | | 117,0 | + 1,4 | - 6,8 | 109,5 | - 0,5 | 108,3 | - 1,5 | (110,2) | |
| DEZ | | 99,0 | - 1,3 | -15,4 | 107,2 | - 2,1 | 111,2 | + 2,7 | (110,2) | |
| 1973 | JAN | 110,4 | + 7,4 | +11,5 | 114,2 | + 6,5 | 113,3 | + 1,9 | (110,2) | |
| | FEB | 112,6 | + 4,4 | + 2,0 | 112,7 | - 1,3 | 112,7 | - 0,5 | (110,1) | |
| | MAR | 120,0 | + 0,2 | + 6,6 | 111,0 | - 1,5 | 112,6 | - 0,1 | (109,8) | |
| | APR | 107,9 | + 1,2 | -10,1 | 106,4 | - 4,1 | 107,1 | - 4,9 | (109,5) | |
| | MAI | 109,6 | + 6,2 | + 1,6 | 116,7 | + 9,7 | 114,8 | + 7,2 | (109,1) | |
| | JUN | 99,6 | - 3,1 | - 9,1 | 107,2 | - 8,1 | 108,0 | - 5,9 | (108,5) | |
| | JUL | 94,6 | - 2,1 | - 5,0 | 103,5 | - 3,5 | 104,0 | - 3,7 | (107,8) | |
| | AUG | 102,9 | + 1,3 | + 8,8 | 111,2 | + 7,4 | 108,8 | + 4,6 | (106,9) | |
| | SEP | 110,1 | - 5,5 | + 7,0 | 101,7 | - 8,5 | 103,6 | - 4,8 | (105,9) | |
| | VERBRAUCHSGÜTERINDUSTRIEN INLAND | | | | | | | | | |
| | 1972 | SEP | 116,5 | + 0,2 | +14,9 | 106,9 | - 3,4 | 107,7 | - 1,4 | 109,2 |
| | | OKT | 125,7 | + 3,8 | + 7,9 | 109,1 | + 2,1 | 109,1 | + 1,3 | (109,3) |
| NOV | | 116,6 | + 0,3 | - 7,2 | 108,2 | - 0,8 | 107,0 | - 1,9 | (109,3) | |
| DEZ | | 97,5 | - 2,2 | -16,4 | 106,0 | - 2,0 | 110,3 | + 3,1 | (109,2) | |
| 1973 | JAN | 109,2 | + 6,3 | +12,0 | 112,9 | + 6,5 | 112,1 | + 1,6 | (109,1) | |
| | FEB | 110,9 | + 3,2 | + 1,6 | 111,4 | - 1,3 | 111,4 | - 0,6 | (108,8) | |
| | MAR | 118,1 | - 1,3 | + 6,5 | 109,4 | - 1,8 | 110,9 | - 0,4 | (108,4) | |
| | APR | 105,9 | - 0,3 | -10,3 | 104,5 | - 4,5 | 105,2 | - 5,1 | (107,9) | |
| | MAI | 107,7 | + 5,0 | + 1,7 | 115,1 | +10,1 | 113,1 | + 7,5 | (107,3) | |
| | JUN | 97,2 | - 4,6 | - 9,7 | 105,5 | - 8,3 | 106,4 | - 5,9 | (106,6) | |
| | JUL | 92,9 | - 3,2 | - 4,4 | 102,2 | - 3,1 | 102,5 | - 3,7 | (105,7) | |
| | AUG | 101,1 | - 0,3 | + 8,8 | 109,4 | + 7,0 | 107,4 | + 4,8 | (104,6) | |
| | SEP | 107,8 | - 7,5 | + 6,6 | 98,9 | - 9,6 | 100,7 | - 6,2 | (103,5) | |
| | VERBRAUCHSGÜTERINDUSTRIEN AUSLAND | | | | | | | | | |
| | 1972 | SEP | 117,1 | + 3,5 | +13,2 | 113,0 | - 0,5 | 113,2 | + 1,0 | 114,8 |
| | | OKT | 123,9 | + 8,8 | + 5,8 | 117,0 | + 3,5 | 116,9 | + 3,3 | (116,0) |
| NOV | | 120,4 | +11,0 | - 2,8 | 119,5 | + 2,1 | 118,7 | + 1,5 | (117,1) | |
| DEZ | | 111,0 | + 5,8 | - 7,8 | 116,7 | - 2,3 | 119,0 | + 0,3 | (118,3) | |
| 1973 | JAN | 119,7 | +15,1 | + 7,8 | 123,9 | + 6,2 | 123,3 | + 3,6 | (119,4) | |
| | FEB | 125,6 | +12,8 | + 4,9 | 123,2 | - 0,6 | 123,2 | - 0,1 | (120,5) | |
| | MAR | 134,9 | +11,1 | + 7,4 | 123,6 | + 0,3 | 124,6 | + 1,1 | (121,5) | |
| | APR | 124,2 | +13,4 | - 7,9 | 121,4 | - 1,8 | 122,2 | - 1,9 | (122,5) | |
| | MAI | 126,9 | +17,4 | + 2,2 | 131,2 | + 8,1 | 129,6 | + 6,1 | (123,4) | |
| | JUN | 119,8 | + 9,4 | - 5,5 | 122,4 | - 6,7 | 122,7 | - 5,3 | (124,2) | |
| | JUL | 108,8 | + 7,0 | - 9,2 | 114,7 | - 6,3 | 115,3 | - 6,0 | (125,0) | |
| | AUG | 117,7 | +13,8 | + 8,2 | 126,4 | +10,2 | 124,1 | + 7,6 | (125,5) | |
| | SEP | 128,7 | + 9,9 | + 9,3 | 123,9 | - 2,0 | 125,5 | + 1,1 | (126,0) | |

5. UMSATZE DER INDUSTRIE UND DES BAUHAUPTGEWERBES

5.2. VOLUMENINDEX (1970 = 100)

| JAHR | MONAT | ORIGINALWERT | | | SAISONBEREINIGTER WERT | | SAISON- UND ARBEITSTÄGLICH BEREINIGTER WERT | | GLATTE KOMPONENTE | |
|--|--|--------------|------------------------|--------------------------|------------------------|---|--|---|----------------------|---------|
| | | INDEX | VERÄNDERUNG VORJAHR | IN O/O GEGEN VORMONAT | INDEX | VERÄNDERUNG IN O/O GEGEN VORMONAT | INDEX | VERÄNDERUNG IN O/O GEGEN VORMONAT | | |
| INDUSTRIE DER STEINE UND ERDEN INSGESAMT | | | | | | | | | | |
| 1972 | SEP | 131,0 | + 3,4 | + 4,5 | 109,3 | - 3,3 | 112,0 | + 1,8 | 114,3 | |
| | OKT | 138,6 | +10,0 | + 5,8 | 118,4 | + 8,3 | 118,7 | + 6,0 | (114,7) | |
| | NOV | 124,8 | +11,6 | -10,0 | 116,5 | - 1,6 | 114,2 | - 3,8 | (115,0) | |
| | DEZ | 108,8 | +10,6 | -12,8 | 115,9 | - 0,5 | 116,9 | + 2,4 | (115,2) | |
| 1973 | JAN | 75,5 | +20,6 | -30,6 | 119,7 | + 3,3 | 119,8 | + 2,5 | (115,3) | |
| | FEB | 78,2 | + 8,3 | + 3,6 | 116,9 | - 2,3 | 116,9 | - 2,4 | (115,3) | |
| | MAR | 105,5 | - 1,7 | +34,9 | 120,9 | + 3,4 | 120,0 | + 2,7 | (115,2) | |
| | APR | 109,6 | - 1,3 | + 3,9 | 110,1 | - 8,9 | 111,6 | - 7,0 | (114,9) | |
| | MAI | 127,2 | + 5,3 | +16,1 | 118,8 | + 7,9 | 117,5 | + 5,3 | (114,4) | |
| | JUN | 127,0 | + 0,0 | - 0,2 | 111,7 | - 6,0 | 114,4 | - 2,6 | (113,9) | |
| | JUL | 126,0 | + 1,9 | - 0,8 | 107,0 | - 4,2 | 107,4 | - 6,1 | (113,1) | |
| | AUG | 127,2 | + 1,5 | + 1,0 | 113,1 | + 5,7 | 111,5 | + 3,8 | (112,2) | |
| | SEP | 127,7 | - 2,5 | + 0,4 | 105,3 | - 6,9 | 106,9 | - 4,1 | (111,0) | |
| | INDUSTRIE DER STEINE UND ERDEN INLAND | | | | | | | | | |
| | 1972 | SEP | 131,5 | + 0,7 | + 4,7 | 108,2 | - 4,2 | 111,1 | + 1,3 | 114,3 |
| | | OKT | 139,1 | +10,0 | + 5,8 | 118,4 | + 9,4 | 118,8 | + 6,9 | (114,7) |
| NOV | | 124,3 | +11,0 | -10,6 | 116,0 | - 2,0 | 113,5 | - 4,5 | (114,9) | |
| DEZ | | 108,6 | +10,5 | -12,6 | 115,8 | - 0,2 | 116,8 | + 2,9 | (115,0) | |
| 1973 | JAN | 74,1 | +21,1 | -31,8 | 119,8 | + 3,5 | 120,0 | + 2,7 | (115,0) | |
| | FEB | 77,0 | + 8,0 | + 3,9 | 116,7 | - 2,6 | 116,7 | - 2,7 | (114,9) | |
| | MAR | 104,9 | - 1,9 | +36,2 | 121,1 | + 3,8 | 120,0 | + 2,8 | (114,7) | |
| | APR | 108,7 | - 2,1 | + 3,6 | 109,4 | - 9,7 | 110,8 | - 7,7 | (114,3) | |
| | MAI | 126,7 | + 4,6 | +16,6 | 118,4 | + 8,2 | 117,1 | + 5,7 | (113,8) | |
| | JUN | 126,9 | - 0,5 | + 0,2 | 111,3 | - 6,0 | 114,1 | - 2,6 | (113,0) | |
| | JUL | 126,1 | + 1,3 | - 0,6 | 106,5 | - 4,3 | 106,9 | - 6,3 | (112,2) | |
| | AUG | 126,9 | + 1,0 | + 0,6 | 112,5 | + 5,6 | 110,7 | + 3,6 | (111,1) | |
| | SEP | 127,6 | - 3,0 | + 0,6 | 103,8 | - 7,7 | 105,4 | - 4,8 | (109,9) | |
| | INDUSTRIE DER STEINE UND ERDEN AUSLAND | | | | | | | | | |
| | 1972 | SEP | 118,4 | + 7,2 | - 1,2 | 113,8 | - 5,8 | 117,1 | - 1,0 | 117,3 |
| | | OKT | 126,3 | +13,7 | + 6,7 | 118,6 | + 4,2 | 119,0 | + 1,6 | (119,0) |
| NOV | | 138,9 | +30,7 | +10,0 | 134,9 | +13,7 | 132,6 | +11,4 | (120,7) | |
| DEZ | | 116,2 | +15,4 | -16,3 | 120,8 | -10,5 | 123,3 | - 7,0 | (122,4) | |
| 1973 | JAN | 113,2 | +10,9 | - 2,5 | 123,9 | + 2,6 | 121,5 | - 1,5 | (124,1) | |
| | FEB | 113,0 | +15,5 | - 0,2 | 122,1 | - 1,5 | 122,1 | + 0,5 | (125,8) | |
| | MAR | 123,4 | + 4,2 | + 9,2 | 125,7 | + 2,9 | 128,3 | + 5,1 | (127,5) | |
| | APR | 136,7 | +20,5 | +10,8 | 131,6 | + 4,7 | 130,7 | + 1,9 | (129,2) | |
| | MAI | 141,8 | +23,1 | + 3,7 | 135,3 | + 2,8 | 133,3 | + 2,0 | (130,7) | |
| | JUN | 131,8 | +14,1 | - 7,1 | 130,3 | - 3,7 | 133,2 | - 0,1 | (132,2) | |
| | JUL | 127,0 | +29,3 | - 3,6 | 129,6 | - 0,5 | 130,0 | - 2,4 | (133,6) | |
| | AUG | 137,9 | +15,1 | + 8,6 | 138,0 | + 6,5 | 135,6 | + 4,3 | (134,9) | |
| | SEP | 130,9 | +10,6 | - 5,1 | 125,7 | - 8,9 | 128,8 | - 5,0 | (136,0) | |
| | STAHL- UND WARMWALZWERKE (MENGENINDEX) INSGESAMT | | | | | | | | | |
| | 1972 | SEP | 104,1 | + 8,9 | + 6,0 | 96,2 | + 0,8 | 95,7 | + 1,8 | 96,7 |
| | | OKT | 99,4 | +18,5 | - 4,5 | 100,0 | + 4,0 | 101,1 | + 5,6 | (98,3) |
| NOV | | 97,4 | +25,2 | - 2,0 | 102,8 | + 2,8 | 101,3 | + 0,2 | (99,9) | |
| DEZ | | 91,6 | +16,7 | - 6,0 | 100,3 | - 2,4 | 103,1 | + 1,8 | (101,4) | |
| 1973 | JAN | 101,0 | +30,7 | +10,3 | 106,6 | + 6,3 | 105,9 | + 2,7 | (102,8) | |
| | FEB | 103,1 | +22,7 | + 2,1 | 105,1 | - 1,4 | 105,1 | - 0,8 | (104,0) | |
| | MAR | 112,9 | +23,8 | + 9,5 | 109,2 | + 3,9 | 109,8 | + 4,5 | (105,1) | |
| | APR | 101,5 | +14,3 | -10,1 | 99,8 | - 8,6 | 101,4 | - 7,7 | (106,0) | |
| | MAI | 111,2 | +18,9 | + 9,6 | 112,3 | +12,5 | 110,1 | + 8,6 | (106,7) | |
| | JUN | 102,3 | + 5,9 | - 8,0 | 98,6 | -12,2 | 99,3 | - 9,8 | (107,2) | |
| | JUL | 105,0 | +17,4 | + 2,6 | 104,6 | + 6,1 | 105,6 | + 6,3 | (107,3) | |
| | AUG | 114,6 | +16,7 | + 9,1 | 110,7 | + 5,8 | 109,1 | + 3,3 | (107,2) | |
| | SEP | 117,2 | +12,6 | + 2,3 | 108,4 | - 2,1 | 109,0 | - 0,1 | (106,7) | |
| | STAHL- UND WARMWALZWERKE (MENGENINDEX) INLAND | | | | | | | | | |
| | 1972 | SEP | 88,1 | - 0,6 | + 2,0 | 83,7 | - 2,0 | 84,1 | + 0,2 | 86,7 |
| | | OKT | 84,2 | +11,8 | - 4,4 | 88,2 | + 5,4 | 88,8 | + 5,6 | (87,7) |
| NOV | | 84,3 | +12,0 | + 0,1 | 89,1 | + 1,0 | 87,7 | - 1,2 | (88,7) | |
| DEZ | | 74,2 | + 3,6 | -12,0 | 86,3 | - 3,1 | 90,6 | + 3,3 | (89,8) | |
| 1973 | JAN | 93,1 | +23,3 | +25,5 | 95,2 | +10,3 | 94,1 | + 3,9 | (90,9) | |
| | FEB | 92,5 | +13,9 | - 0,6 | 92,7 | - 2,6 | 92,7 | - 1,5 | (92,0) | |
| | MAR | 102,1 | +15,9 | +10,4 | 96,4 | + 4,0 | 97,1 | + 4,7 | (93,1) | |
| | APR | 94,3 | +12,0 | - 7,6 | 91,5 | - 5,1 | 92,7 | - 4,5 | (94,2) | |
| | MAI | 103,8 | +16,1 | +10,1 | 103,4 | +13,0 | 101,0 | + 9,0 | (95,3) | |
| | JUN | 94,9 | + 6,9 | - 8,6 | 91,4 | -11,6 | 92,6 | - 8,3 | (96,4) | |
| | JUL | 96,7 | +13,1 | + 1,9 | 95,2 | + 4,2 | 95,9 | + 3,6 | (97,4) | |
| | AUG | 103,5 | +19,8 | + 7,0 | 101,9 | + 7,0 | 100,8 | + 5,1 | (98,4) | |
| | SEP | 103,8 | +17,8 | + 0,3 | 99,2 | - 2,6 | 100,1 | - 0,7 | (99,4) | |
| | STAHL- UND WARMWALZWERKE (MENGENINDEX) AUSLAND | | | | | | | | | |
| | 1972 | SEP* | 151,1 | +30,3 | +13,9 | 139,7 | + 3,5 | 138,8 | + 3,8 | 119,3 |
| | | OKT | 144,1 | +56,5 | - 4,6 | 140,2 | + 0,4 | 142,2 | + 2,4 | (122,6) |
| NOV | | 135,7 | +59,5 | - 5,8 | 138,9 | - 0,9 | 136,8 | - 3,8 | (125,7) | |
| DEZ | | 142,7 | +44,7 | + 5,2 | 140,6 | + 1,2 | 135,9 | - 0,7 | (128,8) | |
| 1973 | JAN | 124,1 | +50,4 | -13,0 | 134,9 | - 4,1 | 135,8 | - 0,1 | (131,5) | |
| | FEB | 134,4 | +45,6 | + 8,3 | 140,8 | + 4,4 | 140,8 | + 3,7 | (134,0) | |
| | MAR | 144,5 | +43,9 | + 7,5 | 143,9 | + 2,2 | 143,9 | + 2,2 | (136,2) | |
| | APR | 122,8 | +19,9 | -15,0 | 124,8 | -13,3 | 127,2 | -11,6 | (137,9) | |
| | MAI | 132,8 | +26,2 | + 8,1 | 135,2 | + 8,3 | 134,5 | + 5,7 | (139,1) | |
| | JUN | 124,2 | + 3,8 | - 6,5 | 119,7 | -11,5 | 122,5 | - 8,9 | (139,8) | |
| | JUL | 129,4 | +28,4 | + 4,2 | 129,0 | + 7,8 | 130,2 | + 6,3 | (139,9) | |
| | AUG | 147,2 | +10,9 | +13,8 | 145,0 | +12,4 | 142,8 | + 9,7 | (139,2) | |
| | SEP | 156,7 | + 3,7 | + 6,5 | 142,3 | - 1,9 | 142,9 | + 0,1 | (137,9) | |

9. UMSATZE DER INDUSTRIE UND DES BAUHAUPTGEWERBES

5.2. VOLUMENINDEX (1970 = 100)

| JAHR | MONAT | ORIGINALWERT | | | SAISONBEREINIGTER WERT | | SAISON- UND ARBEITSTÄGLICH BEREINIGTER WERT | | GLATTE KOMPONENTE |
|---|-------|--------------|-------------------------|--------------------------|------------------------|---|--|---|----------------------|
| | | INDEX | VERÄNDERUNG VOR JAHR | IN O/O GEGEN VORMONAT | INDEX | VERÄNDERUNG IN O/O GEGEN VORMONAT | INDEX | VERÄNDERUNG IN O/O GEGEN VORMONAT | INDEX |
| CHEMISCHE INDUSTRIE (OHNE KOHLENWERTSTOFFINDUSTRIE) INSGESAMT | | | | | | | | | |
| 1972 | SEP | 112,2 | + 3,5 | + 4,4 | 109,6 | - 2,1 | 109,5 | - 1,0 | 110,8 |
| | OKT* | 120,0 | + 9,9 | + 7,0 | 118,9 | + 8,5 | 119,7 | + 9,3 | (111,6) |
| | NOV | 116,5 | + 7,8 | - 2,9 | 114,9 | - 3,4 | 113,8 | - 4,9 | (112,5) |
| | DEZ | 108,7 | + 5,4 | - 6,7 | 113,2 | - 1,5 | 115,2 | + 1,2 | (113,4) |
| 1973 | JAN* | 123,4 | +20,4 | +13,5 | 129,9 | +14,8 | 129,8 | +12,7 | (114,4) |
| | FEB | 117,7 | +10,8 | - 4,6 | 119,0 | - 8,4 | 119,0 | - 8,3 | (115,5) |
| | MAR | 128,3 | + 9,7 | + 9,0 | 120,6 | + 1,3 | 121,3 | + 1,9 | (116,8) |
| | APR | 115,7 | +10,3 | - 9,8 | 115,0 | - 4,6 | 116,3 | - 4,1 | (118,1) |
| | MAI | 127,3 | +16,3 | +10,0 | 128,2 | +11,5 | 125,9 | + 8,3 | (119,5) |
| | JUN | 119,3 | + 6,4 | - 6,3 | 117,4 | - 8,4 | 117,9 | - 6,4 | (121,0) |
| | JUL | 121,3 | +16,1 | + 1,7 | 121,4 | + 3,4 | 122,0 | + 3,5 | (122,6) |
| | AUG | 122,3 | +13,8 | + 0,8 | 126,5 | + 4,2 | 124,7 | + 2,2 | (124,3) |
| | SEP | 123,7 | +10,2 | + 1,1 | 121,7 | - 3,8 | 123,4 | - 1,0 | (126,2) |
| CHEMISCHE INDUSTRIE (OHNE KOHLENWERTSTOFFINDUSTRIE) INLAND | | | | | | | | | |
| 1972 | SEP | 111,4 | + 0,8 | + 5,0 | 107,1 | - 2,5 | 107,0 | - 1,6 | 109,0 |
| | OKT | 118,1 | + 5,6 | + 6,0 | 110,7 | + 3,4 | 111,6 | + 4,3 | (109,7) |
| | NOV | 113,6 | + 3,9 | - 3,8 | 111,6 | + 0,8 | 110,2 | - 1,3 | (110,4) |
| | DEZ | 101,3 | + 2,2 | -10,8 | 110,1 | - 1,3 | 112,2 | + 1,8 | (111,2) |
| 1973 | JAN* | 119,5 | +17,5 | +18,0 | 126,6 | +15,0 | 125,9 | +12,2 | (112,0) |
| | FEB | 113,1 | + 8,2 | - 5,4 | 115,8 | - 8,5 | 115,8 | - 8,0 | (112,9) |
| | MAR | 124,4 | + 9,2 | +10,0 | 118,2 | + 2,1 | 119,4 | + 3,1 | (113,8) |
| | APR | 110,7 | + 8,7 | -11,0 | 111,4 | - 5,8 | 112,7 | - 5,6 | (114,8) |
| | MAI | 121,5 | +14,4 | + 9,8 | 123,8 | +11,1 | 121,5 | + 7,8 | (115,8) |
| | JUN | 115,5 | + 5,9 | - 4,9 | 113,8 | - 8,1 | 114,4 | - 5,8 | (116,9) |
| | JUL | 117,8 | +14,0 | + 2,0 | 116,7 | + 2,5 | 117,1 | + 2,4 | (118,0) |
| | AUG | 115,9 | + 9,2 | - 1,6 | 119,7 | + 2,6 | 118,1 | + 0,9 | (119,2) |
| | SEP | 118,7 | + 6,6 | + 2,4 | 115,1 | - 3,8 | 116,5 | - 1,4 | (120,4) |
| CHEMISCHE INDUSTRIE (OHNE KOHLENWERTSTOFFINDUSTRIE) AUSLAND | | | | | | | | | |
| 1972 | SEP | 114,1 | +10,0 | + 3,0 | 117,0 | - 0,9 | 117,2 | + 0,3 | 118,5 |
| | OKT* | 124,6 | +20,7 | + 9,2 | 129,9 | +11,0 | 130,0 | +10,9 | (119,9) |
| | NOV | 123,3 | +17,0 | - 1,0 | 124,2 | - 4,4 | 122,9 | - 5,5 | (121,4) |
| | DEZ | 125,8 | +12,0 | + 2,0 | 122,0 | - 1,8 | 124,0 | + 0,9 | (123,0) |
| 1973 | JAN | 132,3 | +25,2 | + 5,2 | 133,1 | + 9,1 | 132,6 | + 6,9 | (124,6) |
| | FEB | 128,3 | +16,5 | - 3,0 | 127,9 | - 3,9 | 127,9 | - 3,5 | (126,3) |
| | MAR | 137,4 | +10,5 | + 7,1 | 127,2 | - 0,5 | 128,1 | + 0,2 | (127,9) |
| | APR | 127,0 | +13,3 | - 7,6 | 123,9 | - 2,6 | 125,3 | - 2,2 | (129,6) |
| | MAI | 140,3 | +19,6 | +10,5 | 138,8 | +12,0 | 137,2 | + 9,5 | (131,4) |
| | JUN | 128,1 | + 7,6 | - 8,7 | 126,0 | - 9,2 | 127,3 | - 7,2 | (133,2) |
| | JUL | 129,3 | +20,6 | + 0,9 | 132,6 | + 5,2 | 132,5 | + 4,1 | (135,0) |
| | AUG | 137,0 | +23,6 | + 6,0 | 142,7 | + 7,6 | 140,5 | + 6,0 | (136,8) |
| | SEP | 135,0 | +18,3 | - 1,5 | 137,9 | - 3,4 | 139,9 | - 0,4 | (138,7) |
| MASCHINENBAU INSGESAMT | | | | | | | | | |
| 1972 | SEP | 97,5 | - 6,3 | + 9,8 | 95,6 | - 5,0 | 96,9 | - 2,9 | 98,8 |
| | OKT | 101,2 | + 1,9 | + 3,8 | 98,9 | + 3,5 | 99,0 | + 2,2 | (99,1) |
| | NOV | 102,5 | + 2,3 | + 1,3 | 100,2 | + 1,3 | 99,1 | + 0,1 | (99,4) |
| | DEZ | 122,3 | + 2,1 | +19,3 | 99,4 | - 0,8 | 101,4 | + 2,3 | (99,7) |
| 1973 | JAN | 95,0 | + 7,8 | -22,3 | 103,9 | + 4,5 | 103,3 | + 1,9 | (100,1) |
| | FEB | 89,5 | + 0,6 | - 5,8 | 100,3 | - 3,5 | 100,3 | - 2,9 | (100,4) |
| | MAR | 100,6 | - 0,5 | +12,4 | 98,8 | - 1,5 | 99,9 | - 0,4 | (100,7) |
| | APR | 99,0 | + 3,7 | - 5,6 | 97,5 | - 1,3 | 97,3 | - 2,6 | (101,0) |
| | MAI | 105,6 | +12,1 | +11,2 | 108,6 | +11,4 | 107,3 | +10,3 | (101,2) |
| | JUN | 107,8 | + 0,9 | + 2,1 | 100,9 | - 7,1 | 101,9 | - 5,0 | (101,4) |
| | JUL | 95,4 | + 1,1 | -11,5 | 96,6 | - 4,3 | 96,9 | - 4,9 | (101,6) |
| | AUG | 93,9 | + 5,7 | - 1,6 | 104,7 | + 8,4 | 103,0 | + 6,3 | (101,7) |
| | SEP | 101,8 | + 4,4 | + 8,4 | 100,0 | - 4,5 | 101,5 | - 1,5 | (101,8) |
| MASCHINENBAU INLAND | | | | | | | | | |
| 1972 | SEP | 93,4 | - 9,1 | + 6,4 | 92,3 | - 5,7 | 93,4 | - 3,5 | 95,1 |
| | OKT | 95,2 | - 5,3 | + 1,9 | 92,6 | + 0,3 | 92,8 | - 0,6 | (95,1) |
| | NOV | 96,4 | - 3,7 | + 1,3 | 94,4 | + 1,9 | 93,0 | + 0,2 | (95,1) |
| | DEZ | 116,6 | - 3,4 | +21,0 | 94,3 | - 0,1 | 97,0 | + 4,3 | (95,1) |
| 1973 | JAN | 95,0 | + 9,7 | -18,5 | 102,3 | + 8,5 | 101,5 | + 4,6 | (95,2) |
| | FEB | 84,7 | - 3,2 | -10,8 | 95,3 | - 6,8 | 95,3 | - 6,1 | (95,2) |
| | MAR | 94,6 | - 4,1 | +11,7 | 93,8 | - 1,6 | 95,1 | - 0,2 | (95,3) |
| | APR | 89,3 | - 0,8 | - 5,6 | 91,6 | - 2,3 | 91,7 | - 3,6 | (95,3) |
| | MAI | 101,4 | +10,2 | +13,5 | 104,4 | +14,0 | 102,6 | +11,9 | (95,3) |
| | JUN | 100,5 | - 1,5 | - 0,9 | 94,6 | - 9,4 | 95,6 | - 6,8 | (95,4) |
| | JUL | 88,4 | - 2,3 | -12,0 | 89,8 | - 5,1 | 90,3 | - 5,5 | (95,4) |
| | AUG | 88,5 | + 0,8 | + 0,1 | 97,6 | + 8,7 | 95,7 | + 6,0 | (95,4) |
| | SEP | 94,4 | + 1,1 | + 6,7 | 93,3 | - 4,4 | 94,9 | - 0,8 | (95,4) |
| MASCHINENBAU AUSLAND | | | | | | | | | |
| 1972 | SEP | 104,8 | - 1,5 | +15,4 | 101,6 | - 3,8 | 103,9 | - 1,1 | 105,5 |
| | OKT | 112,2 | +15,6 | + 7,1 | 110,5 | + 8,8 | 110,0 | + 5,9 | (106,3) |
| | NOV | 113,6 | +12,9 | + 1,2 | 110,6 | + 0,1 | 109,9 | - 0,1 | (107,2) |
| | DEZ | 132,6 | +12,3 | +16,7 | 108,7 | - 1,7 | 109,3 | - 0,5 | (108,1) |
| 1973 | JAN | 94,9 | + 4,6 | -28,4 | 106,8 | - 1,7 | 106,6 | - 2,5 | (109,0) |
| | FEB | 98,1 | + 7,1 | + 3,4 | 109,4 | + 2,4 | 109,4 | + 2,6 | (109,8) |
| | MAR | 111,5 | + 5,6 | +13,7 | 108,0 | - 1,3 | 108,7 | - 0,6 | (110,5) |
| | APR | 105,2 | +11,2 | - 5,7 | 107,9 | - 0,1 | 107,1 | - 1,5 | (111,2) |
| | MAI | 113,3 | +15,5 | + 7,7 | 116,4 | + 7,9 | 115,6 | + 7,9 | (111,9) |
| | JUN | 120,9 | + 4,6 | + 6,7 | 112,0 | - 3,8 | 113,9 | - 1,5 | (112,4) |
| | JUL | 108,1 | + 6,5 | -10,6 | 108,9 | - 2,8 | 108,8 | - 4,5 | (112,9) |
| | AUG | 103,8 | +14,3 | - 4,0 | 117,6 | + 8,0 | 116,7 | + 7,3 | (113,2) |
| | SEP | 115,1 | + 9,8 | +10,9 | 112,2 | - 4,6 | 113,6 | - 2,7 | (113,4) |

5. UMSATZE DER INDUSTRIE UND DES BAUHAUPTGEWERBES

5.2. VOLUMENINDEX (1970 = 100)

| JAHR | MONAT | ORIGINALWERT | | | SAISONBEREINIGTER WERT | | SAISON- UND ARBEITSTÄGEGLEICH BEREINIGTER WERT | | GLATTE KOMPONENTE |
|---------------------------------------|-------|--------------|--|---|------------------------|---|---|---|----------------------|
| | | INDEX | VERÄNDERUNG IN O/O GEGEN VORJAHR | VERÄNDERUNG IN O/O GEGEN VORMONAT | INDEX | VERÄNDERUNG IN O/O GEGEN VORMONAT | INDEX | VERÄNDERUNG IN O/O GEGEN VORMONAT | INDEX |
| STRASSENFAHRZEUGBAU INSGESAMT | | | | | | | | | |
| 1972 | SEP | 100,7 | -10,3 | +24,3 | 99,5 | - 5,7 | 102,0 | - 0,2 | 107,4 |
| | OKT | 119,1 | + 6,3 | +18,3 | 110,3 | +10,9 | 112,0 | + 9,8 | (108,2) |
| | NOV | 117,0 | +14,6 | - 1,8 | 114,3 | + 3,6 | 111,5 | - 0,4 | (108,9) |
| | DEZ | 100,0 | +28,9 | -14,5 | 111,4 | - 2,5 | 111,9 | + 0,4 | (109,6) |
| 1973 | JAN | 111,4 | +26,2 | +11,4 | 122,9 | +10,3 | 122,5 | + 9,5 | (110,1) |
| | FEB | 114,4 | + 9,6 | + 2,7 | 113,3 | - 7,8 | 113,3 | - 7,5 | (110,4) |
| | MAR | 130,2 | + 6,1 | +13,8 | 117,9 | + 4,1 | 116,2 | + 2,6 | (110,5) |
| | APR | 114,5 | + 5,6 | -12,1 | 107,6 | - 8,7 | 109,6 | - 5,7 | (110,4) |
| | MAI | 126,9 | +14,8 | +10,8 | 123,2 | +14,5 | 119,7 | + 9,2 | (110,1) |
| | JUN | 111,6 | - 2,6 | -12,1 | 103,2 | -16,2 | 106,5 | -11,0 | (109,4) |
| | JUL | 91,4 | + 4,7 | -18,1 | 98,1 | - 4,9 | 99,7 | - 6,4 | (108,4) |
| | AUG | 78,7 | - 2,8 | -13,9 | 102,4 | + 4,4 | 101,9 | + 2,2 | (107,1) |
| | SEP | 109,4 | + 8,6 | +39,0 | 105,9 | + 3,4 | 106,4 | + 4,4 | (105,3) |
| STRASSENFAHRZEUGBAU INLAND | | | | | | | | | |
| 1972 | SEP | 94,4 | -12,8 | +16,7 | 94,6 | -15,0 | 98,2 | - 8,9 | 104,4 |
| | OKT | 116,5 | + 5,7 | +23,4 | 106,8 | +12,9 | 108,6 | +10,6 | (105,1) |
| | NOV | 106,8 | +10,4 | - 8,3 | 106,2 | - 0,6 | 103,1 | - 5,1 | (105,7) |
| | DEZ | 100,7 | +38,9 | - 5,7 | 111,1 | + 4,6 | 109,5 | + 6,2 | (106,1) |
| 1973 | JAN | 96,0 | +13,6 | - 4,7 | 111,5 | + 0,4 | 111,5 | + 1,8 | (106,4) |
| | FEB | 106,1 | + 8,9 | +10,5 | 107,7 | - 3,4 | 107,7 | - 3,4 | (106,4) |
| | MAR | 130,4 | + 4,2 | +22,9 | 112,8 | + 4,7 | 110,8 | + 2,9 | (106,2) |
| | APR | 112,9 | + 5,4 | -13,4 | 104,9 | - 7,0 | 106,6 | - 3,8 | (105,7) |
| | MAI | 124,0 | + 9,3 | + 9,8 | 116,0 | +10,6 | 112,3 | + 5,3 | (104,9) |
| | JUN | 110,3 | - 3,5 | -11,0 | 99,0 | -14,7 | 102,9 | - 8,4 | (103,7) |
| | JUL | 88,5 | + 4,5 | -19,8 | 93,7 | - 5,4 | 95,6 | - 7,1 | (102,2) |
| | AUG | 71,5 | -11,6 | -19,2 | 100,5 | + 7,3 | 99,4 | + 4,0 | (100,2) |
| | SEP | 97,4 | + 3,2 | +36,2 | 96,2 | - 4,3 | 97,4 | - 2,0 | (97,8) |
| STRASSENFAHRZEUGBAU AUSLAND | | | | | | | | | |
| 1972 | SEP | 108,6 | - 7,5 | +33,9 | 105,3 | + 0,2 | 106,1 | + 4,5 | 111,1 |
| | OKT | 122,4 | + 7,1 | +12,7 | 114,1 | + 8,4 | 115,8 | + 9,1 | (112,1) |
| | NOV | 129,7 | +19,3 | + 6,0 | 123,9 | + 8,6 | 120,7 | + 4,2 | (113,1) |
| | DEZ | 99,1 | +18,0 | -23,6 | 111,0 | -10,4 | 116,2 | - 3,7 | (114,1) |
| 1973 | JAN | 130,4 | +40,1 | +31,6 | 136,2 | +22,7 | 134,9 | +16,1 | (115,0) |
| | FEB | 124,8 | +10,3 | - 4,3 | 119,5 | -12,3 | 119,5 | -11,4 | (115,7) |
| | MAR | 129,8 | + 8,5 | + 4,0 | 123,5 | + 3,3 | 122,1 | + 2,2 | (116,3) |
| | APR | 116,4 | + 5,8 | -10,3 | 110,1 | -10,9 | 112,8 | - 7,6 | (116,8) |
| | MAI | 130,6 | +22,3 | +12,2 | 131,5 | +19,4 | 128,0 | +13,5 | (117,0) |
| | JUN | 113,2 | - 1,4 | -13,3 | 107,4 | -18,3 | 110,2 | -13,9 | (116,9) |
| | JUL | 94,9 | + 5,0 | -16,2 | 102,5 | - 4,6 | 104,1 | - 5,5 | (116,6) |
| | AUG | 87,8 | + 8,3 | - 7,5 | 110,7 | + 8,0 | 110,2 | + 5,9 | (116,0) |
| | SEP | 124,1 | +14,3 | +41,3 | 117,6 | + 6,2 | 117,3 | + 6,4 | (115,0) |
| ELEKTROTECHNISCHE INDUSTRIE INSGESAMT | | | | | | | | | |
| 1972 | SEP | 124,6 | + 0,1 | +21,7 | 109,2 | - 5,5 | 110,6 | - 3,6 | 115,3 |
| | OKT | 119,9 | + 8,3 | - 3,8 | 116,7 | + 6,9 | 116,7 | + 5,5 | (116,3) |
| | NOV | 125,0 | + 8,3 | + 4,3 | 118,0 | + 1,1 | 117,5 | + 0,7 | (117,2) |
| | DEZ | 140,9 | +12,5 | +12,7 | 121,3 | + 2,8 | 119,7 | + 1,9 | (118,2) |
| 1973 | JAN | 109,5 | +14,9 | -22,3 | 121,6 | + 0,2 | 122,1 | + 2,0 | (119,1) |
| | FEB | 113,1 | +10,3 | + 3,3 | 121,1 | - 0,4 | 121,1 | - 0,8 | (120,1) |
| | MAR | 130,3 | +13,5 | +15,2 | 124,3 | + 2,6 | 124,3 | + 2,6 | (121,0) |
| | APR | 111,4 | +11,1 | -14,5 | 118,9 | - 4,3 | 118,9 | - 4,3 | (121,9) |
| | MAI | 118,3 | +13,4 | + 6,2 | 126,0 | + 6,0 | 125,0 | + 5,1 | (122,8) |
| | JUN | 118,6 | - 3,0 | + 3,3 | 115,2 | - 8,6 | 117,1 | - 6,3 | (123,7) |
| | JUL | 113,8 | + 9,3 | - 4,0 | 120,6 | + 4,7 | 120,6 | + 3,0 | (124,6) |
| | AUG | 115,0 | +12,3 | + 1,1 | 127,0 | + 5,3 | 126,3 | + 4,7 | (125,4) |
| | SEP | 146,4 | +17,5 | +27,3 | 129,9 | + 2,3 | 131,3 | + 4,0 | (126,2) |
| ELEKTROTECHNISCHE INDUSTRIE INLAND | | | | | | | | | |
| 1972 | SEP | 123,6 | + 0,9 | +21,2 | 109,1 | - 5,1 | 110,3 | - 3,3 | 114,6 |
| | OKT | 121,0 | + 6,5 | - 2,1 | 115,3 | + 5,7 | 115,1 | + 4,4 | (115,4) |
| | NOV | 123,7 | + 7,2 | + 2,2 | 116,9 | + 1,4 | 116,6 | + 1,3 | (116,1) |
| | DEZ | 138,6 | +10,3 | +12,0 | 119,6 | + 2,3 | 118,0 | + 1,2 | (116,9) |
| 1973 | JAN | 110,5 | +14,6 | -20,3 | 120,8 | + 1,0 | 121,4 | + 2,9 | (117,7) |
| | FEB | 112,1 | + 8,8 | + 1,4 | 119,6 | - 1,0 | 119,6 | - 1,5 | (118,4) |
| | MAR | 127,8 | +12,6 | +14,0 | 122,6 | + 2,5 | 122,4 | + 2,3 | (119,1) |
| | APR | 109,4 | +10,1 | -14,4 | 117,6 | - 4,1 | 118,0 | - 3,6 | (119,8) |
| | MAI | 115,1 | +11,7 | + 5,2 | 123,7 | + 5,2 | 122,7 | + 4,0 | (120,5) |
| | JUN | 115,9 | - 5,5 | + 0,7 | 112,3 | - 9,2 | 114,1 | - 7,0 | (121,1) |
| | JUL | 106,4 | + 4,1 | - 8,2 | 114,5 | + 2,0 | 114,6 | + 0,4 | (121,7) |
| | AUG | 112,2 | +10,0 | + 5,5 | 123,7 | + 8,0 | 122,9 | + 7,2 | (122,2) |
| | SEP | 143,7 | +16,3 | +28,1 | 127,8 | + 3,3 | 129,0 | + 5,0 | (122,7) |
| ELEKTROTECHNISCHE INDUSTRIE AUSLAND | | | | | | | | | |
| 1972 | SEP | 128,3 | - 2,7 | +23,4 | 109,6 | - 7,0 | 112,0 | - 4,3 | 118,3 |
| | OKT | 115,7 | +15,7 | - 9,8 | 121,9 | +11,2 | 122,6 | + 9,5 | (119,6) |
| | NOV | 130,0 | +13,1 | +12,4 | 122,4 | + 0,4 | 121,4 | - 1,0 | (121,0) |
| | DEZ | 149,5 | +20,8 | +15,0 | 128,0 | + 4,6 | 126,0 | + 3,8 | (122,4) |
| 1973 | JAN | 105,6 | +14,7 | -29,4 | 124,2 | - 3,0 | 124,5 | - 1,2 | (123,8) |
| | FEB | 116,6 | + 9,8 | +10,4 | 124,4 | + 0,2 | 124,4 | - 0,1 | (125,2) |
| | MAR | 139,7 | +16,5 | +19,8 | 130,5 | + 4,9 | 131,1 | + 5,4 | (126,6) |
| | APR | 118,8 | +14,7 | -15,0 | 123,5 | - 5,4 | 122,4 | - 6,6 | (128,1) |
| | MAI | 130,4 | +19,5 | + 9,8 | 134,9 | + 9,2 | 133,5 | + 9,1 | (129,5) |
| | JUN | 128,7 | + 6,7 | - 1,3 | 126,0 | - 6,6 | 128,3 | - 3,9 | (130,9) |
| | JUL* | 141,4 | +27,0 | + 9,9 | 146,4 | +16,2 | 147,0 | +14,6 | (132,3) |
| | AUG | 125,4 | +20,6 | -11,3 | 137,7 | - 5,9 | 137,2 | - 6,7 | (133,7) |
| | SEP | 156,5 | +22,0 | +24,8 | 137,0 | - 0,5 | 138,3 | + 0,8 | (135,1) |

5. UMSATZE DER INDUSTRIE UND DES BAUHAUPTGEWERBES

5.2. VOLUMENINDEX (1970 = 100)

| JAHR | MONAT | ORIGINALWERT | | | SAISONBEREINIGTER WERT | | SAISON- UND ARBEITSTÄGLICH BEREINIGTER WERT | | GLATTE KOMPONENTE | |
|---|---|--------------|------------------------|--------------------------|------------------------|---|--|---|----------------------|---------|
| | | INDEX | VERÄNDERUNG VORJAHR | IN O/O GEGEN VORMONAT | INDEX | VERÄNDERUNG IN O/O GEGEN VORMONAT | INDEX | VERÄNDERUNG IN O/O GEGEN VORMONAT | INDEX | |
| EISEN-, BLECH- UND METALLWARENINDUSTRIE INSGESAMT | | | | | | | | | | |
| 1972 | SEP | 104,7 | - 3,4 | + 8,7 | 99,4 | - 5,9 | 100,9 | - 2,5 | 103,8 | |
| | OKT | 115,7 | + 6,4 | +10,5 | 105,0 | + 5,6 | 105,4 | + 4,5 | (104,3) | |
| | NOV | 113,9 | + 6,8 | - 1,6 | 106,3 | + 1,2 | 104,5 | - 0,9 | (104,8) | |
| | DEZ | 101,3 | + 3,6 | -11,1 | 103,9 | - 2,3 | 106,4 | + 1,8 | (105,3) | |
| 1973 | JAN | 103,2 | +10,8 | + 1,9 | 109,2 | + 5,1 | 108,6 | + 2,1 | (105,7) | |
| | FEB | 103,4 | + 5,6 | + 0,2 | 107,2 | - 1,8 | 107,2 | - 1,3 | (106,1) | |
| | MAR | 111,8 | + 4,0 | + 8,1 | 108,3 | + 1,0 | 109,0 | + 1,7 | (106,5) | |
| | APR | 104,7 | + 7,1 | - 6,4 | 105,1 | - 3,0 | 105,8 | - 2,9 | (106,8) | |
| | MAI | 111,9 | + 9,6 | + 6,9 | 114,3 | + 8,8 | 112,2 | + 6,0 | (107,0) | |
| | JUN | 106,0 | + 1,1 | - 5,3 | 104,6 | - 8,5 | 106,2 | - 5,3 | (107,1) | |
| | JUL | 96,4 | + 6,9 | - 9,1 | 102,3 | - 2,2 | 102,9 | - 3,1 | (107,2) | |
| | AUG | 102,7 | + 6,6 | + 6,5 | 110,8 | + 8,3 | 108,7 | + 5,6 | (107,1) | |
| | SEP | 107,9 | + 3,1 | + 5,1 | 103,0 | - 7,0 | 104,9 | - 3,5 | (106,9) | |
| | EISEN-, BLECH- UND METALLWARENINDUSTRIE INLAND | | | | | | | | | |
| | 1972 | SEP | 104,7 | - 4,1 | + 8,5 | 98,8 | - 5,7 | 100,2 | - 2,5 | 103,1 |
| | | OKT | 115,0 | + 4,9 | + 9,8 | 103,9 | + 5,2 | 104,3 | + 4,1 | (103,5) |
| NOV | | 112,9 | + 5,4 | - 1,8 | 105,0 | + 1,1 | 103,3 | - 1,0 | (103,9) | |
| DEZ | | 99,6 | + 2,5 | -11,8 | 102,7 | - 2,2 | 105,3 | + 1,9 | (104,3) | |
| 1973 | JAN | 102,0 | + 9,7 | + 2,4 | 108,1 | + 5,3 | 107,5 | + 2,1 | (104,6) | |
| | FEB | 101,8 | + 4,6 | - 0,2 | 106,1 | - 1,9 | 106,1 | - 1,3 | (104,9) | |
| | MAR | 109,5 | + 2,4 | + 7,6 | 106,6 | + 0,5 | 107,4 | + 1,2 | (105,1) | |
| | APR | 102,5 | + 5,5 | - 6,4 | 103,6 | - 2,8 | 104,3 | - 2,9 | (105,3) | |
| | MAI | 110,1 | + 8,2 | + 7,4 | 112,7 | + 8,8 | 110,6 | + 6,0 | (105,4) | |
| | JUN | 104,3 | + 0,0 | - 5,3 | 103,4 | - 8,3 | 104,9 | - 5,2 | (105,4) | |
| | JUL | 95,9 | + 5,7 | - 8,1 | 101,2 | - 2,1 | 101,9 | - 2,9 | (105,3) | |
| | AUG | 101,4 | + 5,1 | + 5,7 | 108,7 | + 7,4 | 106,8 | + 4,8 | (105,2) | |
| | SEP | 106,6 | + 1,8 | + 5,1 | 101,1 | - 7,0 | 102,9 | - 3,7 | (104,9) | |
| | EISEN-, BLECH- UND METALLWARENINDUSTRIE AUSLAND | | | | | | | | | |
| | 1972 | SEP | 104,7 | + 0,3 | + 9,7 | 101,8 | - 6,3 | 103,1 | - 3,0 | 105,9 |
| | | OKT* | 119,4 | +15,1 | +14,0 | 116,5 | +14,4 | 117,8 | +14,3 | (106,9) |
| NOV | | 119,0 | +14,3 | - 0,3 | 112,4 | - 3,5 | 110,0 | - 6,6 | (107,9) | |
| DEZ | | 109,9 | + 9,1 | - 7,6 | 109,4 | - 2,7 | 108,7 | - 1,2 | (108,9) | |
| 1973 | JAN | 109,5 | +16,2 | - 0,4 | 114,2 | + 4,4 | 113,8 | + 4,7 | (109,9) | |
| | FEB | 111,7 | +11,3 | + 2,0 | 112,4 | - 1,6 | 112,4 | - 1,2 | (111,0) | |
| | MAR | 123,7 | +12,0 | +10,7 | 116,7 | + 3,8 | 117,0 | + 4,1 | (112,0) | |
| | APR | 116,3 | +15,8 | - 6,0 | 113,0 | - 3,2 | 113,4 | - 3,1 | (113,0) | |
| | MAI | 121,6 | +17,5 | + 4,6 | 122,3 | + 8,2 | 120,5 | + 6,3 | (114,0) | |
| | JUN | 115,1 | + 7,3 | - 5,3 | 111,3 | - 9,0 | 113,0 | - 6,2 | (115,0) | |
| | JUL | 98,9 | +12,4 | -14,1 | 107,3 | - 3,6 | 108,7 | - 3,8 | (115,9) | |
| | AUG | 109,7 | +15,0 | +10,9 | 121,3 | +13,0 | 118,3 | + 8,8 | (116,7) | |
| | SEP | 115,0 | + 9,8 | + 4,8 | 112,5 | - 7,3 | 114,6 | - 3,1 | (117,6) | |
| | TEXTILINDUSTRIE INSGESAMT | | | | | | | | | |
| | 1972 | SEP | 105,4 | - 5,5 | +19,5 | 100,8 | - 3,5 | 101,1 | - 2,0 | 102,6 |
| | | OKT | 115,6 | - 2,8 | + 9,7 | 101,2 | + 0,4 | 101,3 | + 0,2 | (102,3) |
| NOV | | 110,5 | - 4,7 | - 4,4 | 100,8 | - 0,4 | 99,9 | - 1,4 | (101,9) | |
| DEZ | | 93,0 | - 8,4 | -15,8 | 98,9 | - 1,9 | 102,2 | + 2,3 | (101,4) | |
| 1973 | JAN | 103,0 | + 0,6 | +10,8 | 104,2 | + 5,4 | 103,7 | + 1,5 | (100,8) | |
| | FEB | 104,0 | - 1,2 | + 1,0 | 103,1 | - 1,1 | 103,1 | - 0,6 | (100,1) | |
| | MAR | 109,4 | - 2,6 | + 5,2 | 101,5 | - 1,6 | 102,8 | - 0,3 | (99,3) | |
| | APR | 96,8 | - 4,4 | -11,5 | 95,3 | - 6,1 | 95,9 | - 6,7 | (98,3) | |
| | MAI | 99,8 | + 1,4 | + 3,1 | 105,6 | +10,8 | 103,6 | + 8,0 | (97,2) | |
| | JUN | 91,7 | - 8,7 | - 8,1 | 95,6 | - 9,5 | 96,1 | - 7,2 | (95,9) | |
| | JUL | 80,4 | -11,0 | -12,3 | 89,9 | - 6,0 | 90,4 | - 5,5 | (94,4) | |
| | AUG | 82,9 | - 6,0 | + 3,1 | 98,2 | + 9,2 | 95,9 | + 6,1 | (92,8) | |
| | SEP | 88,8 | -15,7 | + 7,1 | 85,0 | -13,4 | 86,9 | - 9,4 | (90,9) | |
| | TEXTILINDUSTRIE INLAND | | | | | | | | | |
| | 1972 | SEP | 105,5 | - 5,6 | +20,3 | 100,1 | - 3,7 | 100,5 | - 2,1 | 101,9 |
| | | OKT | 116,1 | - 3,1 | +10,0 | 100,2 | + 0,1 | 100,2 | - 0,3 | (101,4) |
| NOV | | 110,1 | - 6,1 | - 5,2 | 99,2 | - 1,0 | 98,2 | - 2,0 | (100,8) | |
| DEZ | | 90,6 | -10,1 | -17,7 | 97,1 | - 2,1 | 100,9 | + 2,7 | (100,1) | |
| 1973 | JAN | 101,7 | - 1,4 | +12,3 | 102,4 | + 5,5 | 101,8 | + 0,9 | (99,2) | |
| | FEB | 102,0 | - 3,3 | + 0,3 | 101,3 | - 1,1 | 101,3 | - 0,5 | (98,3) | |
| | MAR | 106,9 | - 4,9 | + 4,8 | 99,5 | - 1,8 | 100,9 | - 0,4 | (97,2) | |
| | APR | 93,5 | - 7,5 | -12,5 | 92,5 | - 7,0 | 93,1 | - 7,7 | (96,0) | |
| | MAI | 96,4 | - 1,7 | + 3,1 | 102,7 | +11,0 | 100,7 | + 8,2 | (94,6) | |
| | JUN | 88,2 | -11,5 | - 8,5 | 92,8 | - 9,6 | 93,3 | - 7,3 | (93,1) | |
| | JUL | 77,9 | -13,4 | -11,7 | 87,9 | - 5,3 | 88,3 | - 5,4 | (91,4) | |
| | AUG | 80,2 | - 8,6 | + 3,0 | 95,5 | + 8,6 | 93,3 | + 5,7 | (89,5) | |
| | SEP | 85,8 | -18,7 | + 7,0 | 81,5 | -14,7 | 83,3 | -10,7 | (87,4) | |
| | TEXTILINDUSTRIE AUSLAND | | | | | | | | | |
| | 1972 | SEP | 104,8 | - 5,2 | +14,5 | 104,6 | - 3,1 | 105,2 | - 1,0 | 106,5 |
| | | OKT | 112,4 | - 0,4 | + 7,3 | 107,4 | + 2,7 | 107,4 | + 2,1 | (107,6) |
| NOV | | 112,4 | + 4,2 | + 0,0 | 110,3 | + 2,7 | 109,8 | + 2,2 | (108,7) | |
| DEZ | | 108,0 | + 2,8 | - 3,9 | 110,3 | + 0,0 | 110,5 | + 0,6 | (109,7) | |
| 1973 | JAN | 110,6 | +11,4 | + 2,4 | 114,6 | + 3,9 | 114,7 | + 3,8 | (110,7) | |
| | FEB | 116,6 | +12,3 | + 5,4 | 115,1 | + 0,4 | 115,1 | + 0,3 | (111,7) | |
| | MAR | 125,3 | +12,2 | + 7,5 | 114,6 | - 0,4 | 115,2 | + 0,1 | (112,5) | |
| | APR | 117,6 | +14,7 | - 6,1 | 112,5 | - 1,8 | 113,3 | - 1,6 | (113,2) | |
| | MAI | 122,2 | +22,1 | + 3,9 | 125,1 | +11,2 | 122,7 | + 8,3 | (113,8) | |
| | JUN | 114,3 | + 9,3 | - 6,5 | 114,0 | - 8,9 | 114,6 | - 6,6 | (114,1) | |
| | JUL | 96,8 | + 4,5 | -15,3 | 102,8 | - 9,8 | 103,7 | - 9,5 | (114,3) | |
| | AUG | 100,6 | + 9,9 | + 3,9 | 115,5 | +12,4 | 113,1 | + 9,1 | (114,2) | |
| | SEP | 109,3 | + 4,3 | + 8,6 | 108,6 | - 6,0 | 110,5 | - 2,3 | (113,8) | |

9. UMSÄTZE DER INDUSTRIE UND DES BAUHAUPTGEWERBES

5.2. VOLUMENINDEX (1970 = 100)

| JAHR | MONAT | ORIGINALWERT | | | SAISONBEREINIGTER WERT | | SAISON- UND ARBEITSTÄGLICH BEREINIGTER WERT | | GLATTE KOMPONENTE | |
|--------------------------------|------------------------------|--------------|------------------------|--------------------------|------------------------|---|--|---|----------------------|---------|
| | | INDEX | VERÄNDERUNG VORJAHR | IN 0/0 GEGEN VORMONAT | INDEX | VERÄNDERUNG IN 0/0 GEGEN VORMONAT | INDEX | VERÄNDERUNG IN 0/0 GEGEN VORMONAT | INDEX | |
| BEKLEIDUNGSINDUSTRIE INSGESAMT | | | | | | | | | | |
| 1972 | SEP | 135,7 | + 2,0 | +19,8 | 110,3 | - 3,2 | 111,4 | - 1,1 | 111,4 | |
| | OKT* | 143,6 | + 8,3 | + 5,8 | 121,4 | +10,1 | 121,5 | + 9,1 | (111,2) | |
| | NOV | 114,3 | + 1,2 | -20,4 | 110,4 | - 9,1 | 108,7 | -10,5 | (110,8) | |
| | DEZ | 79,9 | - 0,1 | -30,1 | 106,7 | - 3,4 | 110,6 | + 1,7 | (110,3) | |
| 1973 | JAN | 114,9 | + 8,0 | +43,8 | 116,6 | + 9,3 | 115,3 | + 4,2 | (109,6) | |
| | FEB | 120,4 | + 1,1 | + 4,8 | 112,8 | - 3,3 | 112,8 | - 2,2 | (108,8) | |
| | MAR | 128,1 | - 8,0 | + 6,4 | 106,7 | - 5,4 | 107,7 | - 4,5 | (107,9) | |
| | APR | 112,0 | - 3,9 | -12,6 | 104,3 | - 2,2 | 104,6 | - 2,9 | (106,8) | |
| | MAI | 95,4 | - 1,2 | -14,8 | 110,9 | + 6,3 | 109,8 | + 5,0 | (105,5) | |
| | JUN | 75,4 | - 8,2 | -21,0 | 103,8 | - 6,4 | 104,9 | - 4,5 | (104,1) | |
| | JUL | 86,7 | - 7,0 | +15,0 | 103,5 | - 0,3 | 103,3 | - 1,5 | (102,5) | |
| | AUG | 107,8 | - 4,9 | +24,3 | 107,5 | + 3,9 | 105,9 | + 2,5 | (100,7) | |
| | SEP | 117,0 | -13,8 | + 8,5 | 92,8 | -13,7 | 94,3 | -11,0 | (98,8) | |
| | BEKLEIDUNGSINDUSTRIE INLAND | | | | | | | | | |
| | 1972 | SEP | 133,4 | + 1,9 | +19,7 | 109,8 | - 3,3 | 111,3 | - 0,7 | 111,7 |
| | | OKT | 141,8 | + 7,9 | + 6,3 | 114,4 | + 4,2 | 113,7 | + 2,2 | (111,6) |
| NOV | | 114,0 | + 0,6 | -19,6 | 109,4 | - 4,4 | 108,1 | - 4,9 | (111,3) | |
| DEZ | | 80,2 | - 0,6 | -29,6 | 106,1 | - 3,0 | 113,0 | + 4,5 | (110,8) | |
| 1973 | JAN | 113,2 | + 7,4 | +41,1 | 115,6 | + 9,0 | 114,1 | + 1,0 | (110,2) | |
| | FEB | 117,3 | + 0,2 | + 3,6 | 111,6 | - 3,5 | 111,6 | - 2,2 | (109,3) | |
| | MAR | 125,3 | - 8,6 | + 6,8 | 105,2 | - 5,7 | 106,7 | - 4,4 | (108,3) | |
| | APR | 110,4 | - 4,2 | -11,9 | 102,9 | - 2,2 | 103,2 | - 3,3 | (107,0) | |
| | MAI | 95,4 | - 1,3 | -13,6 | 110,0 | + 6,9 | 108,8 | + 5,4 | (105,4) | |
| | JUN | 75,5 | - 8,7 | -20,9 | 102,7 | - 6,6 | 104,2 | - 4,2 | (103,6) | |
| | JUL | 85,6 | - 7,0 | +13,4 | 102,5 | - 0,2 | 101,9 | - 2,2 | (101,5) | |
| | AUG | 104,4 | - 6,3 | +22,0 | 105,5 | + 2,9 | 104,1 | + 2,2 | (99,1) | |
| | SEP | 112,7 | -15,5 | + 8,0 | 90,3 | -14,4 | 92,1 | -11,5 | (96,4) | |
| | BEKLEIDUNGSINDUSTRIE AUSLAND | | | | | | | | | |
| | 1972 | SEP | 180,9 | + 4,6 | +19,8 | 130,9 | - 1,4 | 131,5 | + 0,8 | 128,5 |
| | | OKT* | 179,7 | +14,8 | - 0,7 | 153,9 | +17,6 | 154,1 | +17,2 | (128,3) |
| NOV | | 121,8 | +13,4 | -32,2 | 135,6 | -11,9 | 132,5 | -14,0 | (128,2) | |
| DEZ | | 73,6 | +11,9 | -39,6 | 125,1 | - 7,7 | 128,8 | - 2,8 | (128,4) | |
| 1973 | JAN* | 147,2 | +17,5 | +100,0 | 160,4 | +28,2 | 159,6 | +23,9 | (128,7) | |
| | FEB | 178,3 | +11,8 | +21,1 | 143,9 | -10,3 | 143,9 | - 9,8 | (129,3) | |
| | MAR | 181,1 | + 1,0 | + 1,6 | 136,3 | - 5,3 | 133,5 | - 7,2 | (130,3) | |
| | APR | 142,9 | + 1,5 | -21,1 | 132,3 | - 2,9 | 132,7 | - 0,6 | (131,6) | |
| | MAI | 95,8 | + 1,3 | -33,0 | 130,5 | - 1,4 | 132,0 | + 0,1 | (133,4) | |
| | JUN | 75,0 | + 6,5 | -21,7 | 129,1 | - 1,1 | 130,0 | - 2,1 | (135,6) | |
| | JUL | 109,4 | - 5,8 | +45,9 | 127,1 | - 1,5 | 127,6 | - 1,8 | (138,4) | |
| | AUG | 172,0 | +13,9 | +57,2 | 151,2 | +19,0 | 149,6 | +17,2 | (141,7) | |
| | SEP | 200,6 | +10,9 | +16,6 | 150,3 | - 0,6 | 149,6 | + 0,0 | (145,7) | |

6. BAUGENEHMIGUNGEN, BAUFERTIGSTELLUNGEN, BAUVORRAT, TIEFBAUAUFTRÄGE

6.1. VERANSCHLAGTE REINE BBAUKOSTEN DER GENEHMIGTEN HOCHBAUVORHABEN (1970 = 100)

| JAHR | MONAT | ORIGINALWERT | | | SAISONBEREINIGTER WERT | | SAISON- UND ARBEITSTÄGEGLEICH BEREINIGTER WERT | | GLATTE KOMPONENTE | |
|----------------------------|-------------------------------------|--------------|------------------------|--------------------------|------------------------|---|---|---|----------------------|-------|
| | | INDEX | VERÄNDERUNG VORJAHR | IN O/O GEGEN VORMONAT | INDEX | VERÄNDERUNG IN O/O GEGEN VORMONAT | INDEX | VERÄNDERUNG IN O/O GEGEN VORMONAT | INDEX | |
| WOHN- UND NICHTWOHNGBAUEDE | | | | | | | | | | |
| 1972 | AUG | 164,2 | +14,6 | - 2,9 | 150,6 | + 0,1 | 152,6 | + 1,7 | 151,3 | |
| | SEP | 170,8 | +18,9 | + 4,0 | 156,4 | + 3,9 | 155,1 | + 1,6 | (152,5) | |
| | OKT | 164,2 | +14,3 | - 3,9 | 154,1 | - 1,5 | 154,9 | - 0,1 | (153,6) | |
| | NOV | 148,7 | +18,7 | - 9,4 | 155,0 | + 0,6 | 155,0 | + 0,1 | (154,5) | |
| | DEZ | 146,3 | +17,1 | - 1,6 | 159,4 | + 2,8 | 157,1 | + 1,4 | (155,3) | |
| 1973 | JAN | 121,4 | + 4,1 | -17,0 | 152,3 | - 4,5 | 152,8 | - 2,7 | (155,8) | |
| | FEB | 121,0 | - 0,8 | - 0,3 | 145,2 | - 4,7 | 145,2 | - 5,0 | (156,2) | |
| | MAR | 158,3 | +11,0 | +30,8 | 158,3 | + 9,0 | 161,9 | +11,5 | (156,4) | |
| | APR | 147,1 | + 1,1 | - 7,1 | 144,5 | - 8,7 | 142,6 | -11,9 | (156,4) | |
| | MAI | 173,9 | +22,3 | +18,2 | 170,7 | +18,1 | 169,1 | +18,6 | (156,1) | |
| | JUN | 163,3 | - 4,6 | - 6,1 | 150,6 | -11,8 | 150,1 | -11,2 | (155,6) | |
| | JUL | 179,3 | + 6,0 | + 9,8 | 159,8 | + 6,1 | 160,7 | + 7,1 | (154,8) | |
| | AUG | 164,9 | + 0,4 | - 8,0 | 152,1 | - 4,8 | 149,6 | - 6,9 | (153,8) | |
| | WOHNGBAUEDE | | | | | | | | | |
| | 1972 | AUG | 183,5 | +16,1 | - 1,3 | 164,7 | + 0,5 | 164,7 | + 0,4 | 166,0 |
| SEP | | 176,9 | +13,0 | - 3,5 | 163,5 | - 0,7 | 162,9 | - 1,1 | (167,6) | |
| OKT | | 182,3 | +19,7 | + 3,1 | 171,2 | + 4,7 | 172,8 | + 6,1 | (169,0) | |
| NOV | | 164,4 | +20,3 | - 9,8 | 172,2 | + 0,6 | 171,3 | - 0,9 | (170,2) | |
| DEZ | | 147,4 | +20,2 | -10,3 | 172,6 | + 0,2 | 171,9 | + 0,4 | (171,1) | |
| 1973 | JAN | 128,5 | +16,6 | -12,8 | 170,2 | - 1,4 | 170,4 | - 0,9 | (171,8) | |
| | FEB | 135,9 | +11,1 | + 5,8 | 161,6 | - 5,1 | 161,6 | - 5,2 | (172,1) | |
| | MAR | 180,4 | +16,1 | +32,7 | 179,4 | +11,0 | 181,0 | +12,0 | (172,2) | |
| | APR | 169,0 | + 0,6 | - 6,3 | 160,6 | -10,5 | 160,8 | -11,2 | (171,9) | |
| | MAI | 197,8 | +20,0 | +17,0 | 189,0 | +17,7 | 185,5 | +15,4 | (171,3) | |
| | JUN | 177,7 | - 5,7 | -10,2 | 162,9 | -13,8 | 163,4 | -11,9 | (170,3) | |
| | JUL | 198,6 | + 6,8 | +11,8 | 176,0 | + 8,0 | 177,4 | + 8,6 | (168,9) | |
| | AUG | 184,6 | + 0,6 | - 7,0 | 167,0 | - 5,1 | 165,2 | - 6,9 | (167,1) | |
| | WOHNGBAUEDE VON PRIVATEN HAUSHALTEN | | | | | | | | | |
| | 1972 | AUG | 187,2 | +17,3 | + 1,5 | 166,1 | + 3,4 | 164,2 | + 1,5 | 163,6 |
| SEP | | 179,2 | +13,1 | - 4,3 | 163,9 | - 1,3 | 163,8 | - 0,2 | (164,7) | |
| OKT | | 171,5 | +16,4 | - 4,3 | 166,8 | + 1,8 | 167,6 | + 2,3 | (165,7) | |
| NOV | | 154,4 | +22,4 | -10,0 | 170,4 | + 2,2 | 168,1 | + 0,3 | (166,6) | |
| DEZ | | 123,7 | +14,2 | -19,9 | 163,4 | - 4,1 | 167,0 | - 0,7 | (167,3) | |
| 1973 | JAN | 118,3 | +15,8 | - 4,4 | 165,2 | + 1,1 | 165,2 | - 1,1 | (167,8) | |
| | FEB | 133,9 | + 9,1 | +13,2 | 159,3 | - 3,6 | 159,3 | - 3,6 | (168,2) | |
| | MAR | 181,5 | + 6,5 | +35,5 | 172,3 | + 8,2 | 172,8 | + 8,5 | (168,5) | |
| | APR | 177,8 | + 4,5 | - 2,0 | 162,7 | - 5,6 | 163,3 | - 5,5 | (168,6) | |
| | MAI* | 212,6 | +18,0 | +19,6 | 198,4 | +21,9 | 197,6 | +21,0 | (168,5) | |
| | JUN | 190,4 | - 0,7 | -10,4 | 168,3 | -15,2 | 168,4 | -14,8 | (168,3) | |
| | JUL | 211,0 | +14,4 | +10,8 | 184,7 | + 9,7 | 184,7 | + 9,7 | (168,0) | |
| | AUG | 190,9 | + 2,0 | - 9,5 | 171,3 | - 7,3 | 169,4 | - 8,3 | (167,5) | |
| | NICHTWOHNGBAUEDE | | | | | | | | | |
| | 1972 | AUG | 133,3 | +11,5 | - 6,1 | 127,6 | - 1,8 | 133,1 | + 3,6 | 127,8 |
| SEP | | 160,9 | +31,0 | +20,7 | 145,2 | +13,8 | 142,8 | + 7,3 | (128,3) | |
| OKT | | 135,1 | + 4,4 | -16,0 | 127,4 | -12,3 | 127,2 | -10,9 | (128,8) | |
| NOV | | 123,6 | +15,4 | - 8,5 | 125,1 | - 1,8 | 126,7 | - 0,4 | (129,3) | |
| DEZ | | 144,4 | +12,3 | +16,8 | 140,1 | +12,0 | 133,1 | + 5,1 | (129,8) | |
| 1973 | JAN | 109,9 | -13,3 | -23,9 | 122,3 | -12,7 | 123,8 | - 7,0 | (130,3) | |
| | FEB | 97,2 | -20,0 | -11,6 | 119,9 | - 2,0 | 119,9 | - 3,2 | (130,7) | |
| | MAR | 122,9 | + 0,7 | +26,4 | 125,0 | + 4,3 | 131,0 | + 9,3 | (131,1) | |
| | APR | 111,9 | + 2,4 | - 9,0 | 117,9 | - 5,7 | 112,9 | -13,8 | (131,4) | |
| | MAI | 135,7 | +28,0 | +21,3 | 144,0 | +22,1 | 144,8 | +28,3 | (131,7) | |
| | JUN | 140,2 | - 2,1 | + 3,3 | 128,4 | -10,8 | 126,7 | -12,5 | (132,0) | |
| | JUL | 148,3 | + 4,4 | + 5,8 | 135,7 | + 5,7 | 135,7 | + 7,1 | (132,3) | |
| | AUG | 133,4 | + 0,1 | -10,0 | 126,7 | - 6,6 | 123,7 | - 8,8 | (132,5) | |
| | ÖFFENTLICHE GEBÄUDE | | | | | | | | | |
| | 1972 | AUG | 124,8 | + 7,3 | -20,2 | 127,2 | -10,0 | 131,1 | - 6,6 | 125,9 |
| SEP | | 151,4 | +24,4 | +21,3 | 142,7 | +12,2 | 139,6 | + 6,5 | (125,8) | |
| OKT | | 132,7 | - 9,4 | -12,4 | 112,9 | -20,9 | 113,1 | -19,0 | (125,6) | |
| NOV | | 119,0 | +10,4 | -10,3 | 126,6 | +12,1 | 125,6 | +11,1 | (125,1) | |
| DEZ | | 138,4 | - 2,3 | +16,3 | 120,6 | - 4,7 | 127,9 | + 1,8 | (124,4) | |
| 1973 | JAN | 114,8 | + 6,7 | -17,1 | 129,9 | + 7,7 | 125,0 | - 2,3 | (123,3) | |
| | FEB | 92,9 | -18,9 | -19,1 | 115,1 | -11,4 | 115,1 | - 7,9 | (121,9) | |
| | MAR | 77,7 | -27,0 | -16,4 | 92,6 | -19,5 | 104,3 | - 9,4 | (120,1) | |
| | APR | 97,1 | - 2,2 | +25,0 | 106,2 | +14,7 | 101,9 | - 2,3 | (117,9) | |
| | MAI | 125,4 | +15,3 | +29,1 | 128,0 | +20,5 | 127,8 | +25,4 | (115,3) | |
| | JUN | 129,7 | -16,8 | + 3,4 | 111,4 | -13,0 | 108,0 | -15,5 | (112,3) | |
| | JUL | 131,9 | -15,7 | + 1,7 | 114,3 | + 2,6 | 114,7 | + 6,2 | (108,8) | |
| | AUG | 105,6 | -15,4 | -19,9 | 106,8 | - 6,6 | 100,5 | -12,4 | (104,7) | |
| | WIRTSCHAFTSGBAUEDE | | | | | | | | | |
| | 1972 | AUG | 138,0 | +13,8 | + 3,1 | 127,8 | + 3,1 | 134,3 | +11,6 | 129,5 |
| SEP | | 166,4 | +34,8 | +20,6 | 148,9 | +16,5 | 146,9 | + 9,4 | (130,2) | |
| OKT | | 136,4 | +13,9 | -18,0 | 132,2 | -11,2 | 131,6 | -10,4 | (131,0) | |
| NOV | | 126,2 | +18,4 | - 7,5 | 130,4 | - 1,4 | 132,5 | + 0,7 | (131,8) | |
| DEZ | | 147,7 | +21,8 | +17,0 | 144,9 | +11,1 | 135,6 | + 2,3 | (132,9) | |
| 1973 | JAN | 107,2 | -22,0 | -27,4 | 123,8 | -14,6 | 127,0 | - 6,3 | (134,0) | |
| | FEB | 99,7 | -20,6 | - 7,0 | 119,9 | - 3,2 | 119,9 | - 5,6 | (135,4) | |
| | MAR | 148,4 | + 2,6 | +48,8 | 142,5 | +18,8 | 145,3 | +21,2 | (136,9) | |
| | APR | 120,2 | + 4,6 | -19,0 | 122,4 | -14,1 | 115,6 | -20,4 | (138,6) | |
| | MAI | 141,5 | +35,4 | +17,7 | 152,9 | +24,9 | 154,9 | +34,0 | (140,6) | |
| | JUN | 146,1 | + 7,3 | + 3,3 | 138,6 | - 9,4 | 137,0 | -11,6 | (142,8) | |
| | JUL | 157,7 | +17,8 | + 7,9 | 147,3 | + 6,3 | 147,9 | + 8,0 | (145,3) | |
| | AUG | 149,1 | + 8,0 | - 5,5 | 138,7 | - 5,8 | 136,8 | - 7,5 | (148,1) | |

6. BAUGENEHMIGUNGEN, BAUFERTIGSTELLUNGEN, BAUVORRAT, TIEFBAUAUFTRÄGE

6.2. UNBAUTER RAUM DER GENEHMIGTEN HOCHBAUVORHABEN (1970 = 100)

| JAHR | MONAT | ORIGINALWERT | | | SAISONBEREINIGTER WERT | | SAISON- UND ARBEITSTÄGLICH BEREINIGTER WERT | | GLATTE KOMPONENTE | |
|-----------------------------|--------------------------------------|--------------|------------------------|--------------------------|------------------------|---|--|---|----------------------|-------|
| | | INDEX | VERÄNDERUNG VORJAHR | IN O/O GEGEN VORMONAT | INDEX | VERÄNDERUNG IN O/O GEGEN VORMONAT | INDEX | VERÄNDERUNG IN O/O GEGEN VORMONAT | INDEX | |
| WOHN- UND NICHTWOHNGBAUEUDE | | | | | | | | | | |
| 1972 | AUG | 132,3 | + 6,4 | + 4,2 | 116,5 | + 4,7 | 116,9 | + 5,6 | 114,7 | |
| | SEP | 123,0 | - 0,1 | - 7,0 | 112,7 | - 3,3 | 112,3 | - 3,9 | (114,8) | |
| | OKT | 120,4 | - 0,7 | - 2,1 | 112,8 | + 0,1 | 115,4 | + 2,8 | (114,9) | |
| | NOV | 112,2 | + 8,4 | - 6,8 | 115,9 | + 2,7 | 113,6 | - 1,6 | (114,8) | |
| | DEZ | 106,9 | + 8,3 | - 4,7 | 120,7 | + 4,1 | 117,4 | + 3,3 | (114,6) | |
| 1973 | JAN | 89,1 | + 1,3 | -16,7 | 114,6 | - 5,1 | 114,5 | - 2,5 | (114,3) | |
| | FEB | 88,0 | - 7,3 | - 1,2 | 109,7 | - 4,3 | 109,7 | - 4,2 | (113,9) | |
| | MAR | 116,7 | + 4,5 | +32,6 | 119,6 | + 9,0 | 121,9 | +11,1 | (113,3) | |
| | APR | 107,5 | - 4,4 | - 7,9 | 103,8 | -13,2 | 102,1 | -16,2 | (112,6) | |
| | MAI | 127,6 | +14,2 | +18,7 | 125,2 | +20,6 | 123,2 | +20,7 | (111,7) | |
| | JUN | 116,4 | - 9,4 | - 8,8 | 105,8 | -15,5 | 106,2 | -13,8 | (110,6) | |
| | JUL | 127,2 | + 0,2 | + 9,3 | 111,6 | + 5,5 | 114,1 | + 7,4 | (109,4) | |
| | AUG | 117,2 | -11,4 | - 7,9 | 102,6 | - 8,1 | 100,2 | -12,2 | (107,9) | |
| | WOHNGBAUEUDE | | | | | | | | | |
| | 1972 | AUG | 145,9 | + 6,3 | + 0,0 | 129,0 | + 1,5 | 128,9 | + 1,2 | 130,5 |
| SEP | | 135,9 | + 0,2 | - 6,9 | 125,1 | - 3,0 | 124,9 | - 3,1 | (130,7) | |
| OKT | | 139,6 | + 6,8 | + 2,7 | 131,2 | + 4,9 | 132,8 | + 6,3 | (130,7) | |
| NOV | | 125,3 | + 8,3 | -10,2 | 133,0 | + 1,4 | 131,5 | - 1,0 | (130,5) | |
| DEZ | | 111,3 | + 7,7 | -11,2 | 132,9 | - 0,1 | 131,5 | + 0,0 | (130,1) | |
| 1973 | JAN | 96,7 | + 4,3 | -13,1 | 130,7 | - 1,7 | 130,7 | - 0,6 | (129,4) | |
| | FEB | 103,3 | + 3,0 | + 6,8 | 126,2 | - 3,4 | 126,2 | - 3,4 | (128,5) | |
| | MAR | 134,1 | + 4,5 | +29,8 | 133,6 | + 5,9 | 135,3 | + 7,2 | (127,4) | |
| | APR | 124,7 | - 8,9 | - 7,0 | 116,6 | -12,7 | 115,9 | -14,3 | (126,0) | |
| | MAI | 145,7 | + 9,6 | +16,8 | 138,5 | +18,8 | 139,9 | +17,3 | (124,2) | |
| | JUN | 128,7 | -14,3 | -11,7 | 116,2 | -16,1 | 116,9 | -14,0 | (122,2) | |
| | JUL | 141,6 | - 2,9 | +10,0 | 123,1 | + 5,9 | 124,8 | + 6,8 | (119,9) | |
| | AUG | 131,0 | -10,2 | - 7,5 | 115,1 | - 6,5 | 112,8 | - 9,6 | (117,2) | |
| | WOHNGBAUEUDE VON PRIVATEN HAUSHALTEN | | | | | | | | | |
| | 1972 | AUG | 150,1 | + 7,7 | + 2,7 | 131,9 | + 5,4 | 130,4 | + 3,0 | 130,3 |
| SEP | | 139,0 | + 0,7 | - 7,4 | 127,2 | - 3,6 | 127,2 | - 2,5 | (130,3) | |
| OKT | | 132,2 | + 3,6 | - 4,9 | 128,9 | + 1,3 | 130,6 | + 2,7 | (130,2) | |
| NOV | | 118,7 | +10,2 | -10,2 | 133,6 | + 3,6 | 131,5 | + 0,7 | (129,9) | |
| DEZ | | 94,3 | + 2,5 | -20,6 | 128,9 | - 3,5 | 130,6 | - 0,7 | (129,6) | |
| 1973 | JAN | 90,7 | + 5,3 | - 3,8 | 129,3 | + 0,3 | 129,4 | - 0,9 | (129,1) | |
| | FEB | 101,7 | + 0,1 | +12,1 | 124,9 | - 3,4 | 124,9 | - 3,5 | (128,5) | |
| | MAR | 136,2 | - 3,7 | +33,9 | 128,8 | + 3,1 | 130,1 | + 4,2 | (127,7) | |
| | APR | 132,0 | - 5,2 | - 3,1 | 118,1 | - 8,3 | 118,3 | - 9,1 | (126,8) | |
| | MAI | 157,5 | + 7,8 | +19,3 | 141,5 | +19,8 | 138,3 | +16,9 | (125,8) | |
| | JUN | 138,7 | -10,7 | -11,9 | 120,9 | -14,6 | 121,3 | -12,3 | (124,6) | |
| | JUL | 152,4 | + 4,3 | + 9,9 | 131,2 | + 8,5 | 132,6 | + 9,3 | (123,3) | |
| | AUG | 135,8 | - 9,5 | -10,9 | 119,2 | - 9,1 | 116,8 | -11,9 | (121,9) | |
| | NICHTWOHNGBAUEUDE | | | | | | | | | |
| | 1972 | AUG | 116,7 | + 6,6 | +11,0 | 103,1 | +12,2 | 103,9 | +14,4 | 96,4 |
| SEP | | 108,0 | - 0,5 | - 7,5 | 97,7 | - 5,2 | 97,1 | - 6,5 | (96,5) | |
| OKT | | 98,3 | -10,8 | - 9,0 | 91,9 | - 5,9 | 95,5 | - 1,6 | (96,6) | |
| NOV | | 97,0 | + 8,5 | - 1,3 | 95,7 | + 4,1 | 92,7 | - 2,9 | (96,7) | |
| DEZ | | 101,9 | + 9,0 | + 5,1 | 106,6 | +11,4 | 101,1 | + 9,1 | (96,8) | |
| 1973 | JAN | 80,3 | - 2,7 | -21,2 | 96,0 | - 9,9 | 95,9 | - 5,1 | (96,9) | |
| | FEB | 70,2 | -20,8 | -12,6 | 91,4 | - 4,8 | 91,4 | - 4,7 | (97,0) | |
| | MAR | 96,6 | + 4,5 | +37,6 | 103,0 | +12,7 | 109,9 | +15,9 | (97,1) | |
| | APR | 87,8 | + 4,5 | - 9,1 | 89,7 | -12,9 | 87,0 | -17,8 | (97,2) | |
| | MAI | 106,6 | +22,2 | +21,4 | 109,7 | +22,3 | 108,4 | +24,6 | (97,2) | |
| | JUN | 102,1 | - 1,3 | - 4,2 | 93,6 | -14,7 | 94,0 | -13,3 | (97,2) | |
| | JUL | 110,5 | + 5,1 | + 8,2 | 98,3 | + 5,0 | 101,4 | + 7,9 | (97,2) | |
| | AUG | 101,3 | -13,2 | - 8,3 | 88,2 | -10,3 | 85,7 | -15,5 | (97,1) | |
| | ÖFFENTLICHE GEBÄUDE | | | | | | | | | |
| | 1972 | AUG | 98,5 | - 0,4 | -16,3 | 100,2 | - 6,7 | 103,8 | - 1,4 | 98,8 |
| SEP | | 109,4 | - 0,1 | +11,1 | 104,0 | + 3,8 | 103,2 | - 0,6 | (98,1) | |
| OKT | | 102,6 | -22,2 | - 6,2 | 86,0 | -17,3 | 86,9 | -15,8 | (97,4) | |
| NOV | | 99,3 | - 5,4 | - 3,2 | 98,1 | +14,1 | 96,8 | +11,4 | (96,6) | |
| DEZ | | 109,2 | - 4,2 | +10,0 | 98,9 | + 0,8 | 99,6 | + 2,9 | (95,8) | |
| 1973 | JAN | 87,5 | - 3,4 | -19,9 | 102,9 | + 4,0 | 100,5 | + 0,9 | (94,9) | |
| | FEB | 72,2 | -20,0 | -17,5 | 92,2 | -10,4 | 92,2 | - 8,3 | (93,9) | |
| | MAR | 67,0 | -24,4 | - 7,2 | 79,1 | -14,2 | 87,3 | - 5,3 | (92,9) | |
| | APR | 73,1 | - 5,4 | + 9,1 | 81,6 | + 3,2 | 76,8 | -12,0 | (91,7) | |
| | MAI | 95,3 | - 1,7 | +30,4 | 95,3 | +16,8 | 95,7 | +24,6 | (90,5) | |
| | JUN | 101,7 | -17,5 | + 6,7 | 87,5 | - 8,2 | 86,7 | - 9,4 | (89,1) | |
| | JUL | 106,6 | - 9,4 | + 4,8 | 94,2 | + 7,7 | 94,8 | + 9,3 | (87,6) | |
| | AUG | 82,9 | -15,8 | -22,2 | 84,4 | -10,4 | 81,1 | -14,5 | (86,0) | |
| | WIRTSCHAFTSGEBÄUDE | | | | | | | | | |
| | 1972 | AUG | 121,2 | + 8,0 | +18,8 | 102,6 | +14,9 | 102,9 | +16,9 | 95,8 |
| SEP | | 107,6 | - 0,6 | -11,2 | 96,8 | - 5,7 | 96,2 | - 6,5 | (96,1) | |
| OKT | | 97,3 | - 7,2 | - 9,6 | 93,1 | - 3,8 | 97,5 | + 1,4 | (96,4) | |
| NOV | | 96,5 | +12,9 | - 0,8 | 95,8 | + 2,9 | 92,1 | - 5,5 | (96,7) | |
| DEZ | | 100,1 | +13,2 | + 3,7 | 108,0 | +12,7 | 101,4 | +10,1 | (97,1) | |
| 1973 | JAN | 78,5 | - 2,4 | -21,6 | 94,4 | -12,6 | 94,7 | - 6,6 | (97,4) | |
| | FEB | 69,7 | -21,0 | -11,2 | 90,2 | - 4,4 | 90,2 | - 4,8 | (97,8) | |
| | MAR | 104,0 | +11,3 | +49,2 | 109,5 | +21,4 | 111,1 | +23,2 | (98,2) | |
| | APR | 91,4 | + 6,8 | -12,1 | 91,1 | -16,8 | 88,6 | -20,3 | (98,5) | |
| | MAI | 109,4 | +29,0 | +19,7 | 113,4 | +24,5 | 111,7 | +26,1 | (98,9) | |
| | JUN | 102,3 | + 3,9 | - 6,5 | 95,4 | -15,9 | 95,8 | -14,2 | (99,3) | |
| | JUL | 111,5 | + 9,3 | + 9,0 | 99,4 | + 4,2 | 103,4 | + 7,9 | (99,6) | |
| | AUG | 105,9 | -12,6 | - 5,0 | 89,2 | -10,3 | 86,6 | -16,2 | (99,9) | |

6. BAUGENEHMIGUNGEN, BAUFERTIGSTELLUNGEN, BAUVORRAT, TIEFBAUAUFTRÄGE

6.3. UMBAUTER RAUM DER FERTIGGESTELLTEN GEBÄUDE (1970 = 100)

| JAHR | MONAT | ORIGINALWERT | | | SAISONBEREINIGTER WERT | | SAISON- UND ARBEITSTÄGLICH BEREINIGTER WERT | | GLATTE KOMPONENTE | |
|----------------------------|------------------|--------------|--|--------|------------------------|---|--|---|----------------------|-------|
| | | INDEX | VERÄNDERUNG IN O/O GEGEN VORJAHR VORMONAT | | INDEX | VERÄNDERUNG IN O/O GEGEN VORMONAT | INDEX | VERÄNDERUNG IN O/O GEGEN VORMONAT | INDEX | |
| WOHN- UND NICHTWOHNGBAUEDE | | | | | | | | | | |
| 1972 | AUG | 73,5 | +10,5 | -29,8 | 110,9 | -10,4 | 105,8 | -16,0 | 105,6 | |
| | SEP | 93,2 | - 6,7 | +26,8 | 101,5 | - 8,5 | 107,7 | + 1,8 | (105,6) | |
| | OKT | 113,1 | - 3,8 | +21,4 | 103,5 | + 2,0 | 103,1 | - 4,3 | (105,7) | |
| | NOV | 112,9 | + 1,8 | - 0,2 | 108,6 | + 4,9 | 106,3 | + 3,1 | (105,8) | |
| | DEZ* | 709,6 | +18,1 | +528,5 | 336,7 | +210,0 | 344,2 | +223,8 | (106,1) | |
| 1973 | JAN | 36,0 | - 4,5 | -94,9 | 106,9 | -68,3 | 106,5 | -69,1 | (106,5) | |
| | FEB | 41,2 | -14,7 | +14,4 | 102,3 | - 4,3 | 102,3 | - 3,9 | (107,0) | |
| | MAR | 55,8 | + 4,1 | +35,4 | 110,7 | + 8,2 | 107,6 | + 5,2 | (107,8) | |
| | APR | 53,1 | - 0,6 | - 4,8 | 106,3 | - 4,0 | 109,0 | + 1,3 | (108,7) | |
| | MAI | 72,9 | +27,0 | +37,3 | 124,1 | +16,7 | 120,7 | +10,7 | (109,8) | |
| | JUN | 90,3 | +20,1 | +23,9 | 121,6 | - 2,0 | 127,4 | + 5,6 | (111,2) | |
| | JUL | 96,2 | - 8,1 | + 6,5 | 116,4 | - 4,3 | 116,1 | - 8,9 | (112,9) | |
| | AUG | 79,4 | + 8,0 | -17,5 | 118,0 | + 1,4 | 120,3 | + 3,6 | (114,8) | |
| | WOHNGBAUEDE | | | | | | | | | |
| | 1972 | AUG | 86,0 | +10,8 | -26,7 | 116,7 | -11,0 | 113,1 | -14,9 | 114,5 |
| SEP | | 106,8 | +10,1 | +24,2 | 116,0 | - 0,6 | 119,8 | + 5,9 | (114,9) | |
| OKT | | 133,5 | + 4,9 | +25,0 | 115,6 | - 0,3 | 114,0 | - 4,8 | (115,4) | |
| NOV | | 126,3 | + 2,0 | - 5,4 | 117,3 | + 1,5 | 117,3 | + 2,9 | (115,9) | |
| DEZ* | | 737,6 | +27,1 | +484,0 | 393,4 | +235,4 | 404,1 | +244,5 | (116,6) | |
| 1973 | JAN | 43,5 | + 1,4 | -94,1 | 114,0 | -71,0 | 114,3 | -71,7 | (117,3) | |
| | FEB | 51,5 | - 3,4 | +18,4 | 112,4 | - 1,4 | 112,4 | - 1,7 | (118,2) | |
| | MAR | 63,7 | +11,4 | +23,7 | 119,6 | + 6,4 | 116,4 | + 3,6 | (119,2) | |
| | APR | 59,7 | - 0,2 | - 6,3 | 114,6 | - 4,2 | 117,0 | + 0,5 | (120,3) | |
| | MAI | 77,9 | +12,9 | +30,5 | 127,8 | +11,5 | 126,3 | + 7,9 | (121,7) | |
| | JUN | 109,4 | +20,6 | +40,4 | 134,7 | + 5,4 | 138,1 | + 9,3 | (123,1) | |
| | JUL | 124,3 | + 5,9 | +13,6 | 137,3 | + 1,9 | 135,2 | - 2,1 | (124,8) | |
| | AUG | 98,1 | +14,1 | -21,1 | 130,4 | - 5,0 | 133,4 | - 1,3 | (126,8) | |
| | NICHTWOHNGBAUEDE | | | | | | | | | |
| | 1972 | AUG | 59,9 | +10,1 | -34,1 | 99,1 | -10,2 | 98,7 | - 6,8 | 94,1 |
| SEP | | 78,5 | -23,8 | +31,1 | 80,3 | -19,0 | 86,0 | -12,9 | (93,8) | |
| OKT | | 90,8 | -15,3 | +15,7 | 84,9 | + 5,7 | 87,0 | + 1,2 | (93,6) | |
| NOV | | 98,4 | + 1,7 | + 8,4 | 94,0 | +10,7 | 91,1 | + 4,7 | (93,4) | |
| DEZ* | | 679,1 | + 9,0 | +590,1 | 330,6 | +251,7 | 329,0 | +261,1 | (93,4) | |
| 1973 | JAN | 27,9 | -13,1 | -95,9 | 93,2 | -71,8 | 92,9 | -71,8 | (93,4) | |
| | FEB | 30,1 | -29,8 | + 7,9 | 88,8 | - 4,7 | 88,8 | - 4,4 | (93,6) | |
| | MAR | 47,2 | - 5,0 | +56,8 | 97,7 | +10,0 | 97,7 | +10,0 | (93,9) | |
| | APR | 45,8 | + 5,3 | - 3,0 | 94,4 | - 3,4 | 93,1 | - 4,7 | (94,3) | |
| | MAI | 67,4 | +50,1 | +47,2 | 116,1 | +23,0 | 112,4 | +20,7 | (95,0) | |
| | JUN | 69,6 | +19,4 | + 3,3 | 103,2 | -11,1 | 107,9 | - 4,0 | (95,8) | |
| | JUL | 65,7 | -27,7 | - 5,6 | 89,3 | -13,5 | 90,5 | -16,1 | (96,8) | |
| | AUG | 59,1 | - 1,3 | -10,0 | 99,6 | +11,5 | 101,6 | +12,3 | (98,0) | |

6. BAUGENEHMIGUNGEN, BAUFERTIGSTELLUNGEN, BAUVORRAT, TIEFBAUAUFTRÄGE
6.4. GENEHMIGTE UND FERTIGGESTELLTE WOHNUNGEN (ANZAHL), BAUVORRAT (1 000)

| JAHR | MONAT | ORIGINALWERT | | | SAISONBEREINIGTER WERT | | SAISON- UND ARBEITSTÄGLICH BEREINIGTER WERT | | GLATTE KOMPONENTE | |
|----------------------|---------------------------|--------------|------------------------|--------------------------|------------------------|---|--|---|----------------------|-------|
| | | ANZAHL | VERÄNDERUNG VORJAHR | IN 0/0 GEGEN VORMONAT | ANZAHL | VERÄNDERUNG IN 0/0 GEGEN VORMONAT | ANZAHL | VERÄNDERUNG IN 0/0 GEGEN VORMONAT | ANZAHL | |
| GENEHMIGTE WOHNUNGEN | | | | | | | | | | |
| 1972 | AUG | 70157 | + 2,0 | - 3,1 | 62676 | - 1,7 | 62915 | - 1,4 | 65096 | |
| | SEP | 68044 | + 1,7 | - 3,0 | 62726 | + 0,1 | 62556 | - 0,6 | (65118) | |
| | OKT | 70899 | + 7,5 | + 4,2 | 65608 | + 4,6 | 66110 | + 5,7 | (65028) | |
| | NOV | 64133 | + 5,1 | - 9,5 | 65514 | - 0,1 | 65265 | - 1,3 | (64815) | |
| | DEZ | 57813 | + 6,2 | - 9,9 | 66101 | + 0,9 | 65089 | - 0,3 | (64470) | |
| 1973 | JAN | 49495 | + 4,5 | -14,4 | 65761 | - 0,5 | 65848 | + 1,2 | (63982) | |
| | FEB | 51568 | + 1,6 | + 4,2 | 62474 | - 5,0 | 62474 | - 5,1 | (63341) | |
| | MAR | 65900 | + 7,7 | +27,8 | 67322 | + 7,8 | 68184 | + 9,1 | (62536) | |
| | APR | 59029 | -11,5 | -10,4 | 57036 | -15,3 | 56854 | -16,6 | (61559) | |
| | MAI | 68245 | + 7,0 | +15,6 | 66795 | +17,1 | 65595 | +15,4 | (60398) | |
| | JUN | 61274 | -18,5 | -10,2 | 54976 | -17,7 | 55373 | -15,6 | (59044) | |
| | JUL | 65887 | - 9,0 | + 7,5 | 57456 | + 4,5 | 58112 | + 4,9 | (57486) | |
| | AUG | 62152 | -11,4 | - 5,7 | 54928 | - 4,4 | 53981 | - 7,1 | (55714) | |
| | FERTIGGESTELLTE WOHNUNGEN | | | | | | | | | |
| | 1972 | AUG | 34405 | +11,5 | -27,3 | 46760 | -10,7 | 45485 | -14,2 | 45711 |
| SEP | | 42039 | +10,4 | +22,2 | 46122 | - 1,4 | 47463 | + 4,3 | (45865) | |
| OKT | | 52581 | + 3,1 | +25,1 | 45630 | - 1,1 | 45221 | - 4,7 | (46040) | |
| NOV | | 51784 | + 3,1 | - 1,5 | 47119 | + 3,3 | 47166 | + 4,3 | (46243) | |
| DEZ* | | 280342 | +27,6 | +441,4 | 146687 | +211,3 | 149258 | +216,5 | (46480) | |
| 1973 | JAN | 17394 | - 2,9 | -93,8 | 44992 | -69,3 | 45418 | -69,6 | (46760) | |
| | FEB | 20882 | - 3,2 | +20,1 | 44808 | - 0,4 | 44808 | - 1,3 | (47088) | |
| | MAR | 25939 | + 9,9 | +24,2 | 47680 | + 8,4 | 46216 | + 3,1 | (47471) | |
| | APR | 24016 | - 3,6 | - 7,4 | 45250 | - 5,1 | 46168 | - 0,1 | (47917) | |
| | MAI | 32936 | +18,6 | +37,1 | 52077 | +15,1 | 51319 | +11,2 | (48433) | |
| | JUN | 43545 | +19,5 | +32,2 | 53518 | + 2,8 | 54759 | + 6,7 | (49025) | |
| | JUL | 47481 | + 0,4 | + 9,0 | 52540 | - 1,8 | 51993 | - 5,1 | (49701) | |
| | AUG | 40010 | +16,3 | -15,7 | 52639 | + 0,2 | 53616 | + 3,1 | (50467) | |

| JAHR | MONAT | ORIGINALWERT | | | SAISONBEREINIGTER WERT | | SAISON- UND ARBEITSTÄGLICH BEREINIGTER WERT | | GLATTE KOMPONENTE |
|-----------|-------|--------------|-------------------------|--------------------------|------------------------|--|--|--|----------------------|
| | | 1 000 | VERAENDERUNG VORJAHR | IN 0/0 GEGEN VORMONAT | 1 000 | VERAENDERUNG IN 0/0 GEGEN VORMONAT | 1 000 | VERAENDERUNG IN 0/0 GEGEN VORMONAT | 1 000 |
| BAUVORRAT | | | | | | | | | |
| 1972 | AUG | 1255 | +12,7 | + 3,0 | 1198 | + 0,9 | X | X | 1198 |
| | SEP | 1281 | +12,1 | + 2,1 | 1209 | + 0,9 | X | X | (1209) |
| | OKT | 1299 | +12,2 | + 1,4 | 1223 | + 1,2 | X | X | (1219) |
| | NOV | 1312 | +12,2 | + 1,0 | 1235 | + 1,0 | X | X | (1229) |
| | DEZ* | 1089 | + 8,5 | -17,0 | 1122 | - 9,1 | X | X | (1237) |
| 1973 | JAN | 1121 | +10,9 | + 2,9 | 1232 | + 9,8 | X | X | (1244) |
| | FEB | 1192 | +10,8 | + 2,8 | 1235 | + 0,2 | X | X | (1250) |
| | MAR | 1192 | +10,6 | + 3,5 | 1248 | + 1,1 | X | X | (1255) |
| | APR | 1227 | + 9,7 | + 2,9 | 1255 | + 0,6 | X | X | (1259) |
| | MAI | 1262 | + 9,2 | + 2,9 | 1265 | + 0,8 | X | X | (1261) |
| | JUN | 1280 | + 7,2 | + 1,4 | 1263 | - 0,2 | X | X | (1261) |
| | JUL | 1298 | + 6,5 | + 1,4 | 1265 | + 0,2 | X | X | (1260) |
| | AUG | 1321 | + 5,3 | + 1,8 | 1264 | - 0,1 | X | X | (1257) |

6. BAUGENEHMIGUNGEN, BAUFERTIGSTELLUNGEN, BAUVORRAT, TIEFBAUAUFTRÄGE

6.5. AUFTRAGSVERGABEN DER ÖFFENTLICHEN HAND (1970 = 100)

| JAHR | MONAT | ORIGINALWERT | | | SAISONBEREINIGTER WERT | | SAISON- UND ARBEITSTÄGLICH BEREINIGTER WERT | | GLATTE KOMPONENTE | |
|------------|---|--------------|------------------------|--------------------------|------------------------|---|--|---|----------------------|-------|
| | | INDEX | VERÄNDERUNG VORJAHR | IN O/O GEGEN VORMONAT | INDEX | VERÄNDERUNG IN O/O GEGEN VORMONAT | INDEX | VERÄNDERUNG IN O/O GEGEN VORMONAT | INDEX | |
| TIEFBAUTEN | | | | | | | | | | |
| 1972 | AUG | 116,3 | +64,5 | -13,1 | 111,9 | + 5,4 | 111,0 | + 5,8 | 106,2 | |
| | SEP | 119,5 | +27,4 | + 2,8 | 110,6 | - 1,2 | 111,0 | + 0,0 | (107,7) | |
| | OKT | 127,0 | +63,9 | + 6,3 | 121,9 | +10,2 | 120,4 | + 8,5 | (109,1) | |
| | NOV | 108,1 | +36,3 | -14,9 | 118,3 | - 3,0 | 117,0 | - 2,8 | (110,2) | |
| | DEZ | 75,4 | +19,7 | -30,2 | 105,8 | -10,6 | 111,4 | - 4,8 | (111,0) | |
| 1973 | JAN | 79,3 | +14,6 | + 5,2 | 103,0 | - 2,6 | 104,2 | - 6,5 | (111,5) | |
| | FEB | 64,7 | - 5,7 | -18,4 | 102,2 | - 0,8 | 102,2 | - 1,9 | (111,7) | |
| | MAR | 106,7 | +14,9 | +64,9 | 107,9 | + 5,6 | 106,7 | + 4,4 | (111,5) | |
| | APR | 100,7 | -16,4 | - 5,6 | 90,7 | -15,9 | 93,7 | -12,2 | (110,8) | |
| | MAI | 118,0 | - 5,8 | +17,2 | 98,7 | + 8,8 | 99,7 | + 6,4 | (109,7) | |
| | JUN | 123,8 | -10,7 | + 4,9 | 96,0 | - 2,7 | 97,7 | - 2,0 | (108,1) | |
| | JUL | 131,4 | - 1,9 | + 6,1 | 98,9 | + 3,0 | 97,5 | - 0,2 | (105,9) | |
| | AUG | 145,3 | +24,9 | +10,6 | 132,3 | +33,8 | 129,3 | +32,6 | (103,1) | |
| | STRASSENBAUTEN | | | | | | | | | |
| | 1972 | AUG | 133,6 | +83,5 | - 6,9 | 113,2 | + 6,1 | 113,7 | + 8,5 | 103,9 |
| SEP | | 144,7 | +40,5 | + 8,3 | 117,0 | + 3,4 | 118,6 | + 4,3 | (105,3) | |
| OKT | | 131,4 | +60,6 | - 9,2 | 125,0 | + 6,8 | 122,7 | + 3,5 | (106,5) | |
| NOV | | 103,5 | +32,5 | -21,2 | 112,5 | -10,0 | 109,9 | -10,4 | (107,6) | |
| DEZ | | 58,2 | +14,1 | -43,8 | 96,3 | -14,4 | 108,8 | - 1,0 | (108,5) | |
| 1973 | JAN | 55,9 | - 3,1 | - 4,0 | 96,3 | + 0,0 | 92,7 | -14,8 | (109,2) | |
| | FEB | 49,2 | -12,0 | -12,0 | 101,9 | + 5,8 | 101,9 | + 9,9 | (109,7) | |
| | MAR | 87,1 | - 8,0 | +77,0 | 96,3 | - 5,5 | 103,3 | + 1,4 | (109,9) | |
| | APR | 93,4 | -21,1 | + 7,2 | 80,0 | -16,9 | 79,4 | -23,1 | (109,9) | |
| | MAI | 120,7 | + 3,8 | +29,2 | 98,0 | +22,5 | 99,0 | +24,7 | (109,5) | |
| | JUN | 127,1 | - 6,7 | + 5,3 | 100,2 | + 2,2 | 102,3 | + 3,3 | (108,8) | |
| | JUL | 154,2 | + 7,5 | +21,3 | 110,9 | +10,7 | 109,5 | + 7,0 | (107,8) | |
| | AUG | 154,3 | +15,5 | + 0,1 | 126,9 | +14,4 | 120,6 | +10,1 | (106,4) | |
| | STRASSENBRÜCKEN | | | | | | | | | |
| | 1972 | AUG | 109,4 | +381,9 | - 2,1 | 134,8 | +64,4 | 139,3 | +54,3 | 113,5 |
| SEP | | 108,5 | +52,0 | - 0,8 | 116,6 | -13,5 | 113,3 | -18,7 | (115,3) | |
| OKT | | 158,7 | +109,1 | +46,3 | 142,2 | +22,0 | 137,7 | +21,5 | (116,7) | |
| NOV | | 115,0 | +61,3 | -27,5 | 123,8 | -12,9 | 124,9 | - 9,3 | (117,4) | |
| DEZ | | 92,2 | -21,3 | -19,8 | 102,2 | -17,4 | 105,5 | -15,5 | (117,5) | |
| 1973 | JAN | 98,2 | -20,9 | + 6,5 | 89,9 | -12,0 | 89,6 | -15,1 | (116,7) | |
| | FEB | 100,6 | +12,9 | + 2,4 | 118,4 | +31,7 | 118,4 | +32,1 | (115,1) | |
| | MAR | 107,6 | +15,6 | + 7,0 | 84,8 | -28,4 | 107,1 | - 9,5 | (112,5) | |
| | APR | 80,4 | -11,7 | -25,3 | 102,8 | +21,2 | 96,8 | - 9,6 | (108,8) | |
| | MAI | 99,2 | +10,5 | +23,4 | 104,4 | + 1,6 | 107,2 | +10,7 | (104,0) | |
| | JUN | 102,1 | -47,2 | + 2,9 | 95,6 | - 8,4 | 91,0 | -15,1 | (97,9) | |
| | JUL | 83,5 | -25,2 | -18,2 | 54,2 | -43,3 | 53,0 | -41,8 | (90,4) | |
| | AUG | 109,3 | - 0,1 | +30,9 | 122,3 | +125,6 | 103,8 | +95,8 | (81,6) | |
| | AUFTRÄGE DES BUNDES | | | | | | | | | |
| | 1972 | AUG | 147,2 | +243,1 | - 1,5 | 148,1 | +14,4 | 147,6 | +16,9 | 123,1 |
| SEP | | 137,7 | +114,8 | - 6,5 | 144,1 | - 2,7 | 145,6 | - 1,4 | (125,4) | |
| OKT | | 140,8 | +144,4 | + 2,3 | 149,5 | + 3,7 | 146,2 | + 0,4 | (127,2) | |
| NOV | | 128,8 | +23,8 | - 8,5 | 130,0 | -13,0 | 127,4 | -12,9 | (128,3) | |
| DEZ | | 96,6 | +50,9 | -25,0 | 119,2 | - 8,3 | 128,1 | + 0,5 | (128,8) | |
| 1973 | JAN | 96,6 | + 2,1 | + 0,0 | 97,3 | -18,4 | 97,9 | -23,6 | (128,5) | |
| | FEB | 72,1 | -11,6 | -25,4 | 111,4 | +14,5 | 111,4 | +13,8 | (127,4) | |
| | MAR | 109,2 | +14,7 | +51,5 | 119,7 | + 7,5 | 119,4 | + 7,2 | (125,4) | |
| | APR | 100,9 | -18,8 | - 7,6 | 97,3 | -18,7 | 99,4 | -16,8 | (122,4) | |
| | MAI | 117,5 | -22,2 | +16,5 | 83,4 | -14,3 | 89,0 | -10,5 | (118,3) | |
| | JUN | 110,8 | -34,0 | - 5,7 | 82,4 | - 1,2 | 86,6 | - 2,7 | (113,1) | |
| | JUL | 144,3 | - 3,4 | +30,2 | 111,8 | +35,7 | 106,6 | +23,1 | (106,6) | |
| | AUG | 161,4 | + 9,6 | +11,9 | 147,1 | +31,6 | 143,9 | +35,0 | (98,9) | |
| | AUFTRÄGE DER LÄNDER | | | | | | | | | |
| | 1972 | AUG | 81,5 | +33,6 | + 6,4 | 69,2 | +47,2 | 69,4 | +41,9 | 67,6 |
| SEP | | 71,7 | -24,6 | -12,0 | 60,7 | -12,3 | 69,8 | + 0,6 | (68,5) | |
| OKT | | 100,0 | +77,6 | +39,5 | 84,5 | +39,2 | 81,0 | +16,0 | (69,5) | |
| NOV | | 58,2 | +26,2 | -41,8 | 68,9 | -18,5 | 66,6 | -17,8 | (70,6) | |
| DEZ | | 60,2 | +34,4 | + 3,4 | 85,1 | +23,5 | 73,2 | + 9,9 | (71,8) | |
| 1973 | JAN | 27,8 | -37,0 | -53,8 | 58,7 | -31,0 | 65,1 | -11,1 | (73,1) | |
| | FEB | 42,9 | -15,0 | +54,3 | 80,3 | +36,8 | 80,3 | +23,3 | (74,5) | |
| | MAR | 55,8 | + 7,7 | +30,1 | 63,4 | -21,0 | 64,9 | -19,2 | (76,0) | |
| | APR | 100,3 | +22,5 | +79,7 | 88,8 | +40,1 | 78,1 | +20,3 | (77,7) | |
| | MAI | 76,1 | - 1,8 | -24,1 | 70,2 | -20,9 | 80,2 | + 2,7 | (79,5) | |
| | JUN | 111,9 | +18,9 | +47,0 | 79,3 | +13,0 | 86,0 | + 7,2 | (81,5) | |
| | JUL | 103,8 | +35,5 | - 7,2 | 72,2 | - 9,0 | 68,7 | -20,1 | (83,6) | |
| | AUG | 95,6 | +17,3 | - 7,9 | 81,0 | +12,2 | 79,3 | +15,4 | (85,8) | |
| | AUFTRÄGE DER GEMEINDEN UND GEMEINDEVERBÄNDE | | | | | | | | | |
| | 1972 | AUG | 108,9 | +11,2 | -30,4 | 101,5 | -13,4 | 101,0 | -12,5 | 111,6 |
| SEP | | 133,0 | +13,1 | +22,1 | 111,2 | + 9,6 | 107,9 | + 6,8 | (112,9) | |
| OKT | | 125,0 | +23,5 | - 6,0 | 119,6 | + 7,6 | 121,1 | +12,2 | (114,2) | |
| NOV | | 112,0 | +50,5 | -10,4 | 131,0 | + 9,5 | 131,0 | + 8,2 | (115,5) | |
| DEZ | | 69,9 | - 2,2 | -37,6 | 110,9 | -15,3 | 115,8 | -11,6 | (116,7) | |
| 1973 | JAN | 83,8 | +29,9 | +19,9 | 123,6 | +11,5 | 122,4 | + 5,7 | (117,8) | |
| | FEB | 70,1 | + 4,5 | -16,3 | 107,7 | -12,9 | 107,7 | -12,0 | (118,7) | |
| | MAR | 132,0 | +21,8 | +88,3 | 128,9 | +19,7 | 128,7 | +19,5 | (119,6) | |
| | APR | 109,1 | -22,8 | -20,4 | 90,7 | -29,6 | 96,5 | -25,0 | (120,2) | |
| | MAI | 146,7 | +16,2 | +39,6 | 132,6 | +46,2 | 125,9 | +30,5 | (120,6) | |
| | JUN | 144,1 | + 3,7 | - 1,8 | 117,5 | -11,4 | 115,3 | - 8,4 | (120,8) | |
| | JUL | 135,5 | -13,4 | - 6,0 | 97,6 | -16,9 | 102,3 | -11,3 | (120,8) | |
| | AUG | 163,5 | +50,1 | +20,7 | 148,7 | +52,4 | 143,3 | +40,1 | (120,4) | |

7. UMSATZE DES EINZELHANDELS
7.1. IN JEWEILIGEN PREISEN (1962 = 100)

| JAHR | MONAT | ORIGINALWERT | | | SAISONBEREINIGTER WERT | | SAISON- UND ARBEITSTÄGLICH BEREINIGTER WERT | | GLATTE KOMPONENTE |
|--|-------|--------------|------------------------|--------------------------|------------------------|---|--|---|----------------------|
| | | INDEX | VERÄNDERUNG VORJAHR | IN O/O GEGEN VORMONAT | INDEX | VERÄNDERUNG IN O/O GEGEN VORMONAT | INDEX | VERÄNDERUNG IN O/O GEGEN VORMONAT | INDEX |
| EINZELHANDEL INSGESAMT | | | | | | | | | |
| 1972 | AUG | 193,7 | 16,9 | - 1,7 | 212,9 | 7,4 | 210,9 | 4,8 | 206,4 |
| | SEP | 198,2 | 8,9 | 2,3 | 207,8 | - 2,4 | 208,8 | - 1,0 | 207,9 |
| | OKT | 215,3 | 7,1 | 8,6 | 206,0 | - 0,9 | 206,5 | - 1,1 | 209,4 |
| | NOV | 228,1 | 6,3 | 5,9 | 209,9 | 1,9 | 208,6 | 1,0 | 210,9 |
| | DEZ | 282,0 | 8,0 | 23,6 | 215,1 | 2,5 | 212,7 | 2,0 | 212,3 |
| 1973 | JAN | 189,1 | 11,5 | -32,9 | 214,4 | - 0,3 | 215,9 | 1,5 | 213,7 |
| | FEB | 187,2 | 10,4 | - 1,0 | 216,9 | 1,2 | 216,9 | 0,5 | 215,1 |
| | MAR | 219,3 | 6,3 | 17,1 | 217,7 | 0,4 | 216,9 | 0,0 | 216,4 |
| | APR | 217,8 | 15,1 | - 0,7 | 218,7 | 0,5 | 219,9 | 1,4 | 217,6 |
| | MAI | 220,7 | 10,7 | 1,3 | 223,7 | 2,3 | 222,5 | 1,2 | 218,8 |
| | JUN | 214,0 | 9,7 | - 3,0 | 222,4 | - 0,6 | 223,0 | 0,2 | 219,9 |
| | JUL | 208,7 | 5,9 | - 2,5 | 211,7 | - 4,8 | 212,6 | - 4,7 | 220,9 |
| | AUG | 200,7 | 3,6 | - 3,8 | 219,4 | 3,6 | 217,5 | 2,3 | 221,9 |
| NAHRUNGS- UND GENUSSMITTEL | | | | | | | | | |
| 1972 | AUG | 190,3 | 14,9 | 1,0 | 193,9 | 6,0 | 191,8 | 3,5 | 190,2 |
| | SEP | 186,4 | 12,3 | - 2,0 | 193,1 | - 0,4 | 192,5 | 0,4 | 191,6 |
| | OKT | 188,4 | 4,7 | 1,1 | 187,0 | - 3,2 | 188,1 | - 2,3 | 193,1 |
| | NOV | 194,5 | 8,8 | 3,2 | 194,8 | 4,2 | 193,2 | 2,7 | 194,7 |
| | DEZ | 231,2 | 4,2 | 18,9 | 194,1 | - 0,4 | 194,7 | 0,8 | 196,3 |
| 1973 | JAN | 180,0 | 11,3 | -22,1 | 197,4 | 1,7 | 198,2 | 1,8 | 198,1 |
| | FEB | 183,7 | 11,8 | 2,1 | 199,9 | 1,3 | 199,9 | 0,9 | 199,9 |
| | MAR | 210,2 | 12,1 | 14,4 | 207,8 | 4,0 | 206,8 | 3,5 | 201,8 |
| | APR | 205,6 | 13,8 | - 2,2 | 208,5 | 0,3 | 210,1 | 1,6 | 203,7 |
| | MAI | 208,0 | 9,7 | 1,2 | 206,8 | - 0,8 | 206,2 | - 1,9 | 205,9 |
| | JUN | 213,2 | 14,7 | 2,5 | 213,2 | 3,1 | 212,2 | 2,9 | 208,1 |
| | JUL | 204,8 | 8,7 | - 3,9 | 201,5 | - 5,5 | 203,0 | - 4,3 | 210,4 |
| | AUG | 206,1 | 8,3 | 0,6 | 210,0 | 4,2 | 207,8 | 2,4 | 212,9 |
| BEKLEIDUNG, WAESCHE, SCHUHE | | | | | | | | | |
| 1972 | AUG | 159,4 | 23,2 | -11,8 | 201,6 | 7,4 | 199,7 | 5,7 | 194,7 |
| | SEP | 185,0 | 10,0 | 16,1 | 197,8 | - 1,9 | 198,8 | - 0,5 | 195,1 |
| | OKT | 219,8 | 5,7 | 18,8 | 190,9 | - 3,5 | 190,2 | - 4,3 | 195,4 |
| | NOV | 225,5 | - 0,3 | 2,6 | 188,7 | - 1,2 | 189,8 | - 0,2 | 195,5 |
| | DEZ | 277,5 | 10,0 | 23,1 | 201,3 | 6,7 | 202,1 | 6,5 | 195,6 |
| 1973 | JAN | 174,1 | 8,0 | -37,3 | 195,9 | - 2,7 | 200,6 | - 0,7 | 195,6 |
| | FEB | 145,4 | 2,9 | -16,5 | 197,5 | 0,8 | 197,5 | - 1,5 | 195,5 |
| | MAR | 191,7 | - 4,5 | 31,8 | 193,6 | - 2,0 | 188,9 | - 4,4 | 195,3 |
| | APR | 203,0 | 16,4 | 5,9 | 189,9 | - 1,9 | 193,2 | 2,3 | 195,0 |
| | MAI | 201,6 | 7,8 | - 0,7 | 199,5 | 5,1 | 198,4 | 2,7 | 194,7 |
| | JUN | 185,2 | 9,0 | - 8,1 | 204,8 | 2,7 | 204,3 | 3,0 | 194,4 |
| | JUL | 180,2 | - 0,3 | - 2,7 | 188,7 | - 7,9 | 188,9 | - 7,5 | 194,0 |
| | AUG | 152,4 | - 4,4 | -15,4 | 194,5 | 3,1 | 195,6 | 3,5 | 193,5 |
| HAUSRAT, WOHNBEDARF | | | | | | | | | |
| 1972 | AUG | 237,9 | +14,9 | + 2,1 | 220,9 | + 6,2 | 219,4 | + 4,3 | 217,1 |
| | SEP | 212,0 | + 3,9 | + 2,0 | 211,4 | - 4,3 | 213,3 | - 2,8 | (218,9) |
| | OKT | 232,3 | + 8,8 | + 9,6 | 217,0 | + 2,6 | 219,0 | + 2,7 | (220,7) |
| | NOV | 250,0 | + 9,0 | + 7,6 | 224,0 | + 3,2 | 221,2 | + 1,0 | (222,4) |
| | DEZ | 319,1 | + 9,7 | +27,6 | 230,6 | + 2,9 | 226,3 | + 2,2 | (224,1) |
| 1973 | JAN | 186,6 | +15,8 | -41,5 | 228,6 | - 0,9 | 228,7 | + 1,2 | (225,6) |
| | FEB | 199,9 | +14,4 | + 7,1 | 232,8 | + 1,8 | 232,8 | + 1,8 | (226,9) |
| | MAR | 227,6 | +11,2 | +13,9 | 232,8 | + 0,0 | 233,7 | + 0,4 | (228,2) |
| | APR | 218,0 | +16,6 | - 4,2 | 230,3 | - 1,1 | 229,7 | - 1,7 | (229,3) |
| | MAI | 231,2 | +16,9 | + 6,1 | 242,4 | + 5,3 | 239,9 | + 4,4 | (230,1) |
| | JUN | 215,2 | + 6,9 | - 6,9 | 228,0 | - 5,9 | 230,1 | - 4,1 | (230,9) |
| | JUL | 212,6 | + 4,4 | - 1,2 | 219,3 | - 3,8 | 221,6 | - 3,7 | (231,4) |
| | AUG | 213,3 | + 2,6 | + 0,3 | 226,0 | + 3,1 | 223,0 | + 0,6 | (231,6) |
| ELEKTRO- UND OPTISCHE ERZEUGNISSE, UHREN | | | | | | | | | |
| 1972 | AUG | 209,0 | +20,5 | + 6,8 | 216,2 | + 7,1 | 213,5 | + 4,8 | 206,8 |
| | SEP | 191,9 | + 8,3 | - 8,2 | 204,3 | - 5,5 | 208,0 | - 2,6 | (208,6) |
| | OKT | 231,7 | + 8,7 | + 5,1 | 204,9 | + 0,3 | 206,1 | - 0,9 | (210,3) |
| | NOV | 252,4 | + 8,4 | +25,1 | 213,0 | + 4,0 | 211,0 | + 2,4 | (211,8) |
| | DEZ* | 480,3 | +10,2 | +90,3 | 326,7 | +53,4 | 321,8 | +52,5 | (213,2) |
| 1973 | JAN | 176,7 | +11,6 | -63,2 | 212,6 | -34,9 | 213,3 | -33,7 | (214,4) |
| | FEB | 179,7 | +13,6 | + 1,7 | 216,5 | + 1,8 | 216,5 | + 1,5 | (215,4) |
| | MAR | 196,9 | +12,3 | + 9,6 | 217,3 | + 0,4 | 217,3 | + 0,4 | (216,2) |
| | APR | 230,0 | +18,9 | + 1,6 | 222,3 | + 2,3 | 222,5 | + 2,4 | (216,7) |
| | MAI | 234,4 | +16,1 | + 2,2 | 229,4 | + 3,2 | 226,6 | + 1,8 | (217,0) |
| | JUN | 191,4 | + 7,9 | - 6,4 | 218,2 | - 4,9 | 221,5 | - 2,3 | (217,1) |
| | JUL | 231,4 | + 2,9 | + 5,2 | 210,4 | - 3,6 | 211,2 | - 4,7 | (216,8) |
| | AUG | 201,4 | - 3,6 | + 0,0 | 209,8 | - 0,3 | 209,7 | - 0,7 | (216,3) |
| FAHRZEUGE, MASCHINEN UND BÜROEINRICHTUNGEN | | | | | | | | | |
| 1972 | AUG | 177,9 | +14,2 | - 5,6 | 206,0 | +16,6 | 201,7 | +12,1 | 196,8 |
| | SEP | 177,4 | - 2,1 | - 0,3 | 189,5 | - 8,0 | 193,3 | - 4,2 | (197,9) |
| | OKT | 201,4 | + 6,9 | +13,5 | 199,7 | + 5,4 | 200,0 | + 3,5 | (198,9) |
| | NOV | 187,8 | + 7,2 | - 6,8 | 198,3 | - 0,7 | 194,4 | - 2,8 | (199,7) |
| | DEZ | 184,7 | + 7,4 | - 1,7 | 195,0 | - 1,7 | 201,0 | + 3,4 | (200,2) |
| 1973 | JAN | 170,0 | +16,1 | - 8,0 | 211,4 | + 8,4 | 210,2 | + 4,6 | (200,5) |
| | FEB | 188,5 | +14,1 | +10,9 | 209,4 | - 0,9 | 209,4 | - 0,4 | (200,5) |
| | MAR | 237,8 | + 2,1 | +26,2 | 205,2 | - 2,0 | 205,9 | - 1,7 | (200,1) |
| | APR | 224,3 | +11,5 | - 5,7 | 201,0 | - 2,0 | 201,9 | - 1,9 | (199,3) |
| | MAI | 234,6 | + 8,6 | + 4,6 | 217,3 | + 8,1 | 213,3 | + 5,6 | (198,0) |
| | JUN | 214,6 | - 7,1 | - 8,5 | 189,1 | -13,0 | 193,3 | - 9,4 | (196,4) |
| | JUL | 189,5 | + 0,6 | -11,7 | 180,5 | - 4,5 | 181,4 | - 6,2 | (194,2) |
| | AUG | 166,5 | - 6,4 | -12,1 | 192,5 | + 6,6 | 188,8 | + 4,1 | (191,4) |

7. UMSATZE DES EINZELHANDELS
7.2. IN PREISEN VON 1962 (1962 = 100)

| JAHR | MONAT | ORIGINALWERT | | | SAISONBEREINIGTER WERT | | SAISON- UND ARBEITSTÄGLICH BEREINIGTER WERT | | GLATTE KOMPONENTE |
|---|-------|--------------|------------------------|----------|------------------------|---|--|---|----------------------|
| | | INDEX | VERÄNDERUNG VORJAHR | VORMONAT | INDEX | VERÄNDERUNG IN O/O GEGEN VORMONAT | INDEX | VERÄNDERUNG IN O/O GEGEN VORMONAT | INDEX |
| EINZELHANDEL INSGESAMT | | | | | | | | | |
| 1972 | AUG | 156,7 | 11,8 | - 1,6 | 172,1 | 7,6 | 170,0 | 4,6 | 165,6 |
| | SEP | 158,6 | 3,5 | 1,2 | 166,0 | - 3,5 | 166,8 | - 1,9 | 166,0 |
| | OKT | 171,3 | 1,5 | 8,0 | 162,7 | - 2,0 | 162,8 | - 2,4 | 166,3 |
| | NOV | 180,6 | 0,7 | 5,4 | 165,0 | 1,4 | 163,9 | 0,7 | 166,7 |
| | DEZ | 222,4 | 2,3 | 23,1 | 166,3 | 0,8 | 167,0 | 1,9 | 166,9 |
| 1973 | JAN | 147,8 | 5,6 | -33,5 | 168,8 | 1,5 | 169,7 | 1,6 | 167,2 |
| | FEB | 145,4 | 4,3 | - 1,6 | 171,0 | 1,3 | 171,0 | 0,8 | 167,4 |
| | MAR | 169,1 | 0,2 | 16,3 | 168,8 | - 1,3 | 168,2 | - 1,6 | 167,5 |
| | APR | 166,6 | 7,9 | - 1,5 | 168,1 | - 0,4 | 169,7 | 0,9 | 167,6 |
| | MAI | 168,0 | 3,4 | 0,8 | 171,2 | 1,8 | 170,1 | 0,2 | 167,6 |
| | JUN | 161,9 | 2,3 | - 3,6 | 169,4 | - 1,1 | 169,9 | - 0,1 | 167,6 |
| | JUL | 157,9 | - 0,8 | - 2,5 | 160,2 | - 5,4 | 160,6 | - 5,5 | 167,6 |
| | AUG | 152,2 | - 2,9 | - 3,6 | 167,0 | 4,2 | 165,5 | 3,1 | 167,5 |
| NAHRUNGS- UND GENUSSMITTEL | | | | | | | | | |
| 1972 | AUG | 158,4 | 10,2 | 1,9 | 161,1 | 5,9 | 158,6 | 2,3 | 156,1 |
| | SEP | 151,8 | 5,4 | - 4,2 | 157,6 | - 2,2 | 157,2 | - 0,9 | 156,3 |
| | OKT | 152,8 | - 2,1 | 0,7 | 151,0 | - 4,2 | 151,3 | - 3,8 | 156,6 |
| | NOV | 157,1 | 1,8 | 2,8 | 157,0 | 4,0 | 156,1 | 3,2 | 156,9 |
| | DEZ | 185,7 | - 2,5 | 18,2 | 153,6 | - 2,2 | 155,3 | - 0,5 | 157,3 |
| 1973 | JAN | 143,2 | 4,4 | -22,9 | 158,4 | 3,1 | 159,4 | 2,6 | 157,7 |
| | FEB | 145,2 | 4,5 | 1,4 | 160,2 | 1,1 | 160,2 | 0,5 | 158,2 |
| | MAR | 165,1 | 4,5 | 13,7 | 164,7 | 2,8 | 163,7 | 2,2 | 158,7 |
| | APR | 159,1 | 4,6 | - 3,6 | 158,1 | - 4,0 | 160,8 | - 1,8 | 159,3 |
| | MAI | 159,9 | 0,4 | 0,5 | 159,8 | 1,1 | 158,5 | - 1,4 | 160,0 |
| | JUN | 162,6 | 5,1 | 1,7 | 164,0 | 2,6 | 163,3 | 3,0 | 160,8 |
| | JUL | 157,7 | 1,5 | - 3,0 | 155,6 | - 5,1 | 156,3 | - 4,3 | 161,7 |
| | AUG | 160,6 | 1,4 | 1,8 | 163,0 | 4,8 | 161,1 | 3,1 | 162,7 |
| BEKLEIDUNG, WAESCHE, SCHUHE | | | | | | | | | |
| 1972 | AUG | 124,3 | 16,5 | -12,1 | 158,2 | 8,2 | 156,0 | 5,9 | 150,8 |
| | SEP | 143,1 | 4,1 | 15,1 | 153,2 | - 3,2 | 154,0 | - 1,3 | 150,3 |
| | OKT | 168,9 | 0,1 | 18,0 | 145,2 | - 5,2 | 144,1 | - 6,4 | 149,7 |
| | NOV | 172,4 | - 5,6 | 2,1 | 142,6 | - 1,8 | 143,6 | - 0,3 | 149,1 |
| | DEZ | 211,7 | 4,1 | 22,8 | 149,9 | 5,1 | 153,9 | 7,2 | 148,4 |
| 1973 | JAN | 131,4 | 1,9 | -37,9 | 148,9 | - 0,7 | 152,5 | - 0,9 | 147,6 |
| | FEB | 109,1 | - 2,9 | -17,0 | 152,4 | 2,4 | 152,4 | - 0,1 | 146,8 |
| | MAR | 142,5 | -10,3 | 30,6 | 145,0 | - 4,9 | 140,8 | - 7,6 | 145,9 |
| | APR | 149,7 | 8,9 | 5,1 | 140,6 | - 3,0 | 144,2 | 2,4 | 145,0 |
| | MAI | 147,8 | 0,5 | - 1,3 | 146,6 | 4,3 | 145,7 | 1,0 | 144,1 |
| | JUN | 135,2 | 1,3 | - 8,5 | 151,0 | 3,0 | 150,7 | 3,4 | 143,1 |
| | JUL | 131,3 | - 7,1 | - 2,9 | 137,5 | - 8,9 | 137,3 | - 8,9 | 142,2 |
| | AUG | 110,4 | -11,2 | -15,9 | 143,9 | 4,7 | 145,0 | 5,6 | 141,3 |
| HAUSRAT, WOHNBEDARF | | | | | | | | | |
| 1972 | AUG | 165,8 | +10,5 | + 2,0 | 176,3 | + 6,3 | 174,7 | + 4,2 | 172,7 |
| | SEP | 168,5 | - 0,1 | + 1,6 | 167,3 | - 5,1 | 169,0 | - 3,3 | (173,5) |
| | OKT | 184,1 | + 4,6 | + 9,3 | 170,8 | + 2,1 | 172,1 | + 1,8 | (174,3) |
| | NOV | 197,6 | + 4,7 | + 7,3 | 175,7 | + 2,9 | 173,3 | + 0,7 | (175,0) |
| | DEZ | 251,9 | + 5,5 | +27,5 | 178,3 | + 1,5 | 177,1 | + 2,2 | (175,6) |
| 1973 | JAN | 145,6 | +10,9 | -42,2 | 180,0 | + 1,0 | 179,7 | + 1,5 | (176,2) |
| | FEB | 155,0 | + 9,4 | + 6,5 | 183,1 | + 1,7 | 183,1 | + 1,9 | (176,6) |
| | MAR | 175,3 | + 6,1 | +13,1 | 180,8 | - 1,3 | 181,6 | - 0,8 | (176,9) |
| | APR | 167,2 | +11,2 | - 4,6 | 178,1 | - 1,5 | 177,9 | - 2,0 | (177,0) |
| | MAI | 176,4 | +11,2 | + 5,5 | 186,6 | + 4,8 | 184,7 | + 3,8 | (177,0) |
| | JUN | 163,8 | + 1,6 | - 7,1 | 174,7 | - 6,4 | 176,5 | - 4,4 | (176,9) |
| | JUL | 162,8 | + 0,1 | - 0,6 | 167,9 | - 3,9 | 169,4 | - 4,0 | (176,6) |
| | AUG | 161,3 | - 2,7 | - 0,9 | 171,5 | + 2,1 | 169,4 | + 0,0 | (176,1) |
| ELEKTRO- UND OPTISCHE ERZEUGNISSE, UHREN | | | | | | | | | |
| 1972 | AUG | 191,6 | +16,5 | + 6,3 | 199,3 | + 6,8 | 196,7 | + 4,3 | 190,9 |
| | SEP | 174,8 | + 4,0 | - 8,8 | 187,4 | - 6,0 | 190,9 | - 2,9 | (191,8) |
| | OKT | 183,0 | + 4,2 | + 4,7 | 186,8 | - 0,3 | 188,0 | - 1,5 | (192,5) |
| | NOV | 228,8 | + 4,0 | +25,0 | 192,5 | + 3,1 | 190,8 | + 1,5 | (193,1) |
| | DEZ* | 344,7 | + 5,7 | +90,0 | 280,7 | +45,8 | 274,5 | +43,9 | (193,5) |
| 1973 | JAN | 159,0 | + 7,0 | -63,4 | 193,2 | -31,2 | 194,1 | -29,3 | (193,7) |
| | FEB | 160,7 | + 8,8 | + 1,1 | 196,5 | + 1,7 | 196,5 | + 1,2 | (193,6) |
| | MAR | 174,6 | + 7,0 | + 8,6 | 195,1 | - 0,7 | 195,0 | - 0,8 | (193,3) |
| | APR | 176,4 | +12,8 | + 1,0 | 198,6 | + 1,8 | 198,9 | + 2,0 | (192,7) |
| | MAI | 179,4 | + 9,8 | + 1,7 | 204,1 | + 2,8 | 201,4 | + 1,3 | (191,8) |
| | JUN | 165,6 | + 1,0 | - 7,7 | 191,9 | - 6,0 | 195,1 | - 3,1 | (190,6) |
| | JUL | 172,1 | - 4,5 | + 3,9 | 181,6 | - 5,4 | 182,4 | - 6,5 | (189,0) |
| | AUG | 172,7 | - 9,9 | + 0,3 | 181,4 | - 0,1 | 181,2 | - 0,7 | (187,1) |
| FAHRZEUGE, MASCHINEN UND BUERDEINRICHTUNGEN | | | | | | | | | |
| 1972 | AUG | 144,5 | + 9,5 | - 5,7 | 168,2 | +18,1 | 165,1 | +14,0 | 159,4 |
| | SEP | 143,6 | - 6,0 | - 0,6 | 153,2 | - 8,9 | 156,5 | - 5,2 | (159,8) |
| | OKT | 162,8 | + 2,8 | +13,4 | 160,7 | + 4,9 | 160,7 | + 2,7 | (160,0) |
| | NOV | 151,6 | + 3,1 | - 6,9 | 159,2 | - 0,9 | 155,9 | - 3,0 | (160,1) |
| | DEZ | 148,7 | + 3,1 | - 1,9 | 156,7 | - 1,6 | 161,7 | + 3,7 | (160,0) |
| 1973 | JAN | 136,5 | +11,8 | - 8,2 | 170,5 | + 8,8 | 169,2 | + 4,6 | (159,6) |
| | FEB | 149,7 | +10,4 | + 9,7 | 168,7 | - 1,1 | 168,7 | - 0,3 | (159,0) |
| | MAR | 186,2 | - 2,1 | +24,4 | 160,5 | - 4,9 | 161,7 | - 4,1 | (158,0) |
| | APR | 175,4 | + 7,1 | - 5,8 | 156,2 | - 2,7 | 156,7 | - 3,1 | (156,7) |
| | MAI | 183,1 | + 4,2 | + 4,4 | 169,2 | + 8,3 | 166,3 | + 6,1 | (155,0) |
| | JUN | 167,1 | -11,0 | - 8,7 | 145,5 | -14,0 | 149,0 | -10,4 | (152,9) |
| | JUL | 145,7 | - 4,9 | -12,8 | 137,2 | - 5,7 | 137,8 | - 7,5 | (150,3) |
| | AUG | 129,1 | -10,7 | -11,4 | 150,3 | + 9,5 | 146,6 | + 6,4 | (147,3) |

8. AUSSENHANDEL (SPEZIALHANDEL)
8.1. EINFUHR - TATSÄCHLICHE WERTE (MILL. DM)

| JAHR | MONAT | ORIGINALWERT | | | SAISONBEREINIGTEN WERT | | SAISON- UND ARBEITSTÄGLICH BEREINIGTEN WERT | | GLATTE KOMPONENTE |
|--|-------|--------------|------------------------|--------------------------|------------------------|---|--|---|----------------------|
| | | MILL.DM | VERÄNDERUNG VORJAHR | IN O/O GEGEN VORMONAT | MILL.DM | VERÄNDERUNG IN O/O GEGEN VORMONAT | MILL.DM | VERÄNDERUNG IN O/O GEGEN VORMONAT | MILL.DM |
| EINFUHR INSGESAMT | | | | | | | | | |
| 1972 | AUG | 10038 | +11,6 | + 0,2 | 11106 | + 9,9 | 10912 | + 5,3 | 11002 |
| | SEP | 10490 | + 7,3 | + 4,5 | 10888 | - 2,0 | 10903 | - 0,1 | (11124) |
| | OKT | 11794 | +14,7 | +12,4 | 11432 | + 5,0 | 11454 | + 5,1 | (11245) |
| | NOV | 11668 | +15,4 | - 1,1 | 11537 | + 0,9 | 11433 | - 0,2 | (11361) |
| | DEZ | 11329 | + 7,4 | - 2,9 | 11212 | - 2,8 | 11669 | + 2,1 | (11472) |
| 1973 | JAN | 11711 | +25,6 | + 3,4 | 12334 | +10,0 | 12230 | + 4,8 | (11576) |
| | FEB | 11802 | +16,5 | + 0,8 | 12105 | - 1,9 | 12105 | - 1,0 | (11671) |
| | MAR | 12358 | + 9,9 | + 4,7 | 11698 | - 3,4 | 11873 | - 1,9 | (11755) |
| | APR | 11608 | +12,3 | - 6,1 | 11408 | - 2,5 | 11578 | - 2,5 | (11827) |
| | MAI | 13048 | +16,8 | +12,4 | 12867 | +12,8 | 12573 | + 8,6 | (11886) |
| | JUN | 12024 | + 7,4 | - 7,8 | 11595 | - 9,9 | 11646 | - 7,6 | (11929) |
| | JUL | 11583 | +15,6 | - 3,7 | 11709 | + 1,0 | 11750 | + 0,9 | (11955) |
| | AUG | 10801 | + 7,6 | - 6,8 | 11822 | + 1,0 | 11615 | - 1,1 | (11962) |
| ERNAHRUNGSWIRTSCHAFT | | | | | | | | | |
| 1972 | AUG | 1964 | +10,2 | + 7,9 | 2136 | + 9,0 | 2086 | + 2,4 | 2145 |
| | SEP | 1982 | + 9,0 | + 0,9 | 2100 | - 1,7 | 2117 | + 1,5 | (2173) |
| | OKT | 2325 | +17,8 | +17,3 | 2237 | + 6,5 | 2228 | + 5,2 | (2199) |
| | NOV | 2393 | +21,8 | + 2,9 | 2298 | + 2,7 | 2288 | + 2,7 | (2223) |
| | DEZ | 2391 | +10,4 | - 0,1 | 2187 | - 4,8 | 2296 | + 0,3 | (2246) |
| 1973 | JAN | 2383 | +31,7 | - 0,3 | 2454 | +12,2 | 2439 | + 6,2 | (2265) |
| | FEB | 2233 | +19,5 | - 6,3 | 2398 | - 2,3 | 2398 | - 1,7 | (2281) |
| | MAR | 2361 | +16,5 | + 5,7 | 2282 | - 4,8 | 2307 | - 3,8 | (2293) |
| | APR | 2110 | + 9,8 | -10,6 | 2148 | - 5,9 | 2215 | - 4,0 | (2301) |
| | MAI | 2569 | +16,5 | +21,8 | 2506 | +16,7 | 2430 | + 9,7 | (2304) |
| | JUN | 2249 | + 0,0 | -12,5 | 2128 | -15,1 | 2159 | -11,2 | (2302) |
| | JUL | 2174 | +19,5 | - 3,3 | 2299 | + 8,0 | 2289 | + 6,0 | (2295) |
| | AUG | 2132 | + 8,6 | - 1,9 | 2286 | - 0,6 | 2253 | - 1,6 | (2281) |
| GEWERBLICHE WIRTSCHAFT (OHNE GÜTER DER BUNDESREG.) | | | | | | | | | |
| 1972 | AUG | 7770 | +14,2 | - 2,1 | 8693 | +10,2 | 8556 | + 6,2 | 8576 |
| | SEP | 8244 | + 6,3 | + 6,1 | 8440 | - 2,9 | 8459 | - 1,1 | (8674) |
| | OKT | 9252 | +16,1 | +12,2 | 8952 | + 6,1 | 8981 | + 6,2 | (8772) |
| | NOV | 9014 | +15,4 | - 2,6 | 8999 | + 0,5 | 8897 | - 0,9 | (8868) |
| | DEZ | 8725 | + 7,5 | - 3,2 | 8785 | - 2,4 | 9095 | + 2,2 | (8962) |
| 1973 | JAN | 9072 | +24,9 | + 4,0 | 9556 | + 8,8 | 9485 | + 4,3 | (9052) |
| | FEB | 9303 | +19,0 | + 2,5 | 9544 | - 0,1 | 9544 | + 0,6 | (9137) |
| | MAR | 9745 | + 8,7 | + 4,8 | 9163 | - 4,0 | 9305 | - 2,5 | (9216) |
| | APR | 9279 | +12,7 | - 4,8 | 8961 | - 2,2 | 9045 | - 2,8 | (9288) |
| | MAI | 10211 | +20,8 | +10,0 | 10136 | +13,1 | 9936 | + 9,9 | (9353) |
| | JUN | 9500 | + 9,5 | - 7,8 | 9227 | - 9,0 | 9265 | - 6,8 | (9408) |
| | JUL | 9196 | +15,8 | - 3,2 | 9200 | - 0,3 | 9249 | - 0,2 | (9454) |
| | AUG | 8416 | + 8,3 | - 8,5 | 9320 | + 1,3 | 9187 | - 1,1 | (9488) |
| ROHSTOFFE UND HALBWAREN | | | | | | | | | |
| 1972 | AUG | 2628 | + 4,9 | + 1,3 | 2755 | + 8,8 | 2717 | + 4,9 | 2758 |
| | SEP | 2657 | + 1,9 | + 1,1 | 2716 | - 1,4 | 2725 | + 0,3 | (2793) |
| | OKT | 2754 | +10,1 | + 3,7 | 2835 | + 4,4 | 2840 | + 4,2 | (2831) |
| | NOV | 2904 | +13,3 | + 5,4 | 2937 | + 3,6 | 2913 | + 2,6 | (2871) |
| | DEZ | 3020 | + 7,0 | + 4,0 | 2916 | - 0,7 | 2958 | + 1,5 | (2913) |
| 1973 | JAN | 3042 | +24,1 | + 0,7 | 3136 | + 7,5 | 3135 | + 6,0 | (2956) |
| | FEB | 3035 | +19,4 | - 0,2 | 3166 | + 1,0 | 3166 | + 1,0 | (3000) |
| | MAR | 3189 | +16,1 | + 5,1 | 3109 | - 1,8 | 3134 | - 1,0 | (3046) |
| | APR | 3033 | +20,4 | - 4,9 | 3036 | - 2,3 | 3058 | - 2,4 | (3092) |
| | MAI | 3455 | +27,2 | +13,9 | 3431 | +13,0 | 3375 | +10,4 | (3139) |
| | JUN | 3218 | +16,1 | - 6,9 | 3102 | - 9,6 | 3121 | - 7,5 | (3185) |
| | JUL | 3133 | +20,8 | - 2,6 | 3102 | + 0,0 | 3115 | - 0,2 | (3232) |
| | AUG | 2995 | +14,0 | - 4,4 | 3121 | + 0,6 | 3074 | - 1,3 | (3278) |
| ROHSTOFFE | | | | | | | | | |
| 1972 | AUG | 1292 | + 2,7 | + 0,9 | 1347 | + 6,1 | 1321 | + 1,6 | 1354 |
| | SEP | 1318 | + 0,8 | + 2,0 | 1331 | - 1,2 | 1333 | + 0,9 | (1366) |
| | OKT | 1277 | + 2,1 | - 3,1 | 1345 | + 1,1 | 1359 | + 2,0 | (1378) |
| | NOV | 1398 | +10,3 | + 9,5 | 1427 | + 6,1 | 1411 | + 3,8 | (1391) |
| | DEZ | 1454 | + 1,8 | + 4,0 | 1388 | - 2,7 | 1404 | - 0,5 | (1404) |
| 1973 | JAN | 1497 | +22,2 | + 3,0 | 1533 | +10,4 | 1525 | + 8,6 | (1417) |
| | FEB | 1462 | +12,5 | - 2,3 | 1503 | - 2,0 | 1503 | - 1,6 | (1431) |
| | MAR | 1584 | +14,0 | + 8,3 | 1535 | + 2,1 | 1537 | + 2,3 | (1445) |
| | APR | 1455 | +17,8 | - 8,1 | 1471 | - 4,2 | 1491 | - 3,0 | (1459) |
| | MAI | 1587 | +17,7 | + 9,1 | 1576 | + 7,1 | 1540 | + 3,3 | (1473) |
| | JUN | 1482 | +10,6 | - 6,6 | 1447 | - 8,2 | 1454 | - 5,6 | (1487) |
| | JUL | 1389 | + 8,5 | - 6,3 | 1400 | - 3,2 | 1419 | - 2,4 | (1500) |
| | AUG | 1385 | + 7,2 | - 0,3 | 1441 | + 2,9 | 1425 | + 0,4 | (1513) |
| HALBWAREN | | | | | | | | | |
| 1972 | AUG | 1336 | + 7,0 | + 1,7 | 1422 | +13,4 | 1405 | + 8,7 | 1401 |
| | SEP | 1339 | + 2,9 | + 0,2 | 1374 | - 3,4 | 1379 | - 1,9 | (1422) |
| | OKT | 1477 | +18,1 | +10,3 | 1496 | + 8,9 | 1482 | + 7,5 | (1446) |
| | NOV | 1506 | +16,1 | + 2,0 | 1510 | + 0,9 | 1502 | + 1,3 | (1470) |
| | DEZ | 1566 | +12,3 | + 4,0 | 1526 | + 1,1 | 1557 | + 3,7 | (1495) |
| 1973 | JAN | 1545 | +26,0 | - 1,3 | 1592 | + 4,3 | 1594 | + 2,4 | (1522) |
| | FEB | 1573 | +26,7 | + 1,8 | 1662 | + 4,4 | 1662 | + 4,3 | (1549) |
| | MAR | 1605 | +18,3 | + 2,0 | 1557 | - 6,3 | 1582 | - 4,8 | (1576) |
| | APR | 1578 | +22,8 | - 1,7 | 1569 | + 0,8 | 1576 | - 0,4 | (1604) |
| | MAI* | 1868 | +36,4 | +18,4 | 1882 | +19,9 | 1880 | +19,3 | (1631) |
| | JUN | 1735 | +21,3 | - 7,1 | 1646 | -12,5 | 1651 | -12,2 | (1659) |
| | JUL | 1745 | +32,8 | + 0,6 | 1683 | + 2,2 | 1678 | + 1,6 | (1686) |
| | AUG | 1609 | +20,4 | - 7,8 | 1691 | + 0,5 | 1653 | - 1,5 | (1713) |

8. AUSSENHANDEL (SPEZIALHANDEL)

8.1. EINFUHR - TATSÄCHLICHE WERTE (MILL. DM)

| JAHR | MONAT | ORIGINALWERT | | | SAISONBEREINIGTER WERT | | SAISON- UND ARBEITSTÄEGLICH BEREINIGTER WERT | | GLATTE KOMPONENTE | |
|--|---|--------------|---|-------|------------------------|---|---|---|----------------------|------|
| | | MILL.DM | VERÄNDERUNG IN O/O GEGEN VORJAHR VORMONAT | | MILL.DM | VERÄNDERUNG IN O/O GEGEN VORMONAT | MILL.DM | VERÄNDERUNG IN O/O GEGEN VORMONAT | MILL.DM | |
| FERTIGWAREN (OHNE GUETER DER BUNDESREG.) | | | | | | | | | | |
| 1972 | AUG | 5141 | +19,6 | - 3,8 | 5905 | +11,0 | 5812 | + 7,0 | 5748 | |
| | SEP | 5587 | + 8,6 | + 8,7 | 5691 | - 3,6 | 5675 | - 2,4 | (5802) | |
| | OKT* | 6498 | +18,9 | +16,3 | 6393 | +12,3 | 6471 | +14,0 | (5854) | |
| | NOV | 6110 | +16,4 | - 6,0 | 6038 | - 5,6 | 5938 | - 8,2 | (5905) | |
| | DEZ | 5705 | + 7,8 | - 6,6 | 5842 | - 3,2 | 5947 | + 0,2 | (5953) | |
| 1973 | JAN | 6030 | +25,2 | + 5,7 | 6392 | + 9,4 | 6327 | + 6,4 | (5999) | |
| | FEB | 6268 | +18,8 | + 3,9 | 6365 | - 0,4 | 6365 | + 0,6 | (6043) | |
| | MAR | 6556 | + 5,4 | + 4,6 | 6047 | - 5,0 | 6142 | - 3,5 | (6083) | |
| | APR | 6247 | + 9,4 | - 4,7 | 5921 | - 2,1 | 5979 | - 2,7 | (6120) | |
| | MAI | 6756 | +17,7 | + 8,1 | 6699 | +13,1 | 6556 | + 9,7 | (6153) | |
| | JUN | 6282 | + 6,5 | - 7,0 | 6115 | - 8,7 | 6119 | - 6,7 | (6183) | |
| | JUL | 6062 | +13,4 | - 3,5 | 6085 | - 0,5 | 6151 | + 0,5 | (6208) | |
| | AUG | 5422 | + 5,5 | -10,6 | 6183 | + 1,6 | 6054 | - 1,6 | (6228) | |
| | VORERZEIGNISSE | | | | | | | | | |
| | 1972 | AUG | 1590 | +14,8 | - 6,5 | 1781 | + 7,1 | 1756 | + 4,0 | 1780 |
| SEP | | 1697 | + 1,5 | + 6,7 | 1706 | - 4,2 | 1722 | - 1,9 | (1798) | |
| OKT | | 1899 | +10,9 | +11,9 | 1809 | + 6,0 | 1820 | + 5,7 | (1816) | |
| NOV | | 1900 | +17,1 | + 0,1 | 1892 | + 4,6 | 1873 | + 2,9 | (1833) | |
| DEZ | | 1706 | + 9,9 | -10,2 | 1820 | - 3,8 | 1876 | + 0,2 | (1850) | |
| 1973 | JAN | 1861 | +22,0 | + 9,1 | 1960 | + 7,7 | 1941 | + 3,5 | (1866) | |
| | FEB | 1934 | +21,0 | + 3,9 | 1988 | + 1,4 | 1988 | + 2,4 | (1881) | |
| | MAR | 1986 | +12,0 | + 2,7 | 1892 | - 4,8 | 1917 | - 3,6 | (1896) | |
| | APR | 1900 | +13,7 | - 4,3 | 1849 | - 2,3 | 1865 | - 2,7 | (1909) | |
| | MAI | 2184 | +20,3 | +14,9 | 2142 | +15,8 | 2081 | +11,6 | (1922) | |
| | JUN | 2035 | + 8,3 | - 8,2 | 1921 | -10,3 | 1942 | - 6,7 | (1933) | |
| | JUL | 1921 | +12,9 | - 4,2 | 1911 | - 0,5 | 1926 | - 0,8 | (1943) | |
| | AUG | 1653 | + 4,0 | -14,0 | 1863 | - 2,5 | 1844 | - 4,3 | (1951) | |
| | ENDERZEIGNISSE (OHNE GUETER DER BUNDESREG.) | | | | | | | | | |
| | 1972 | AUG | 3551 | +21,9 | - 2,6 | 4130 | +12,7 | 4058 | + 8,2 | 3981 |
| SEP | | 3890 | +11,9 | + 5,5 | 3990 | - 3,4 | 3964 | - 2,3 | (4018) | |
| OKT* | | 4600 | +22,6 | +18,3 | 4533 | +13,6 | 4589 | +15,8 | (4054) | |
| NOV | | 4210 | +16,2 | - 8,5 | 4151 | - 8,4 | 4074 | -11,2 | (4089) | |
| DEZ | | 3999 | + 7,0 | - 5,0 | 4027 | - 3,0 | 4124 | + 1,2 | (4121) | |
| 1973 | JAN | 4168 | +26,7 | + 4,2 | 4436 | +10,2 | 4393 | + 6,5 | (4151) | |
| | FEB | 4333 | +17,8 | + 4,0 | 4378 | - 1,3 | 4378 | - 0,3 | (4179) | |
| | MAR | 4570 | + 2,8 | + 5,5 | 4156 | - 5,1 | 4224 | - 3,5 | (4203) | |
| | APR | 4347 | + 7,6 | - 4,9 | 4072 | - 2,0 | 4120 | - 2,5 | (4225) | |
| | MAI | 4573 | +16,6 | + 5,2 | 4558 | +11,9 | 4468 | + 8,4 | (4243) | |
| | JUN | 4278 | + 5,7 | - 6,5 | 4196 | - 7,9 | 4184 | - 6,4 | (4257) | |
| | JUL | 4141 | +13,6 | - 3,2 | 4176 | - 0,5 | 4225 | + 1,0 | (4268) | |
| | AUG | 3768 | + 6,1 | - 9,0 | 4322 | + 3,5 | 4211 | - 0,3 | (4273) | |
| | HALBWAREN UND VORERZEUGNISSE | | | | | | | | | |
| | 1972 | AUG | 2927 | +11,1 | - 2,9 | 3188 | + 8,9 | 3151 | + 5,9 | 3178 |
| SEP | | 3035 | + 2,1 | + 3,7 | 3090 | - 3,1 | 3117 | - 1,1 | (3216) | |
| OKT | | 3375 | +13,9 | +11,2 | 3308 | + 7,1 | 3298 | + 5,8 | (3255) | |
| NOV | | 3406 | +16,6 | + 0,9 | 3400 | + 2,8 | 3363 | + 2,0 | (3294) | |
| DEZ | | 3272 | +11,0 | - 3,9 | 3338 | - 1,8 | 3429 | + 2,0 | (3334) | |
| 1973 | JAN | 3406 | +23,8 | + 4,1 | 3547 | + 6,3 | 3533 | + 3,0 | (3373) | |
| | FEB | 3507 | +23,5 | + 3,0 | 3651 | + 2,9 | 3651 | + 3,3 | (3412) | |
| | MAR | 3591 | +14,7 | + 2,4 | 3465 | - 5,1 | 3503 | - 4,1 | (3451) | |
| | APR | 3478 | +17,7 | - 3,1 | 3414 | - 1,5 | 3427 | - 2,2 | (3488) | |
| | MAI* | 4052 | +27,2 | +16,5 | 4071 | +19,2 | 4052 | +18,2 | (3524) | |
| | JUN | 3740 | +14,0 | - 7,7 | 3536 | -13,1 | 3568 | -11,9 | (3558) | |
| | JUL | 3666 | +21,6 | - 2,0 | 3588 | + 1,5 | 3584 | + 0,4 | (3591) | |
| | AUG | 3263 | +11,5 | -11,0 | 3527 | - 1,7 | 3477 | - 3,0 | (3621) | |
| | ERZEUGNISSE DER ERNÄHRUNGSINDUSTRIE, TABAKWAREN | | | | | | | | | |
| | 1972 | AUG | 984 | +18,3 | +17,6 | 1007 | +11,8 | 991 | + 6,9 | 993 |
| SEP | | 995 | +12,8 | + 1,1 | 990 | - 1,7 | 984 | - 0,7 | (1006) | |
| OKT* | | 1168 | +20,9 | +17,4 | 1109 | +12,0 | 1119 | +13,7 | (1019) | |
| NOV | | 1151 | +20,6 | - 1,5 | 1068 | - 3,7 | 1057 | - 5,5 | (1030) | |
| DEZ | | 1140 | +15,6 | - 1,0 | 1037 | - 2,9 | 1038 | - 1,8 | (1040) | |
| 1973 | JAN | 1138 | +40,7 | - 0,2 | 1160 | +11,9 | 1153 | +11,1 | (1048) | |
| | FEB | 1054 | +25,2 | - 7,4 | 1110 | - 4,3 | 1110 | - 3,7 | (1053) | |
| | MAR | 1068 | +16,3 | + 1,3 | 1046 | - 5,8 | 1055 | - 5,0 | (1056) | |
| | APR | 937 | +10,9 | -12,3 | 992 | - 5,2 | 1020 | - 3,3 | (1057) | |
| | MAI | 1091 | +18,2 | +16,4 | 1150 | +15,9 | 1119 | + 9,7 | (1054) | |
| | JUN | 997 | + 2,0 | - 8,6 | 1012 | -12,0 | 1015 | - 9,3 | (1048) | |
| | JUL | 973 | +16,2 | - 2,4 | 1040 | + 2,8 | 1043 | + 2,8 | (1039) | |
| | AUG | 998 | + 1,4 | + 2,6 | 1018 | - 2,1 | 1003 | - 3,8 | (1026) | |
| | ERZEUGNISSE DER GRUNDSTOFF- UND PRODUKTIONSGUETERINDUSTRIEN | | | | | | | | | |
| | 1972 | AUG | 2712 | +10,0 | - 2,9 | 2895 | + 8,8 | 2866 | + 6,2 | 2874 |
| SEP | | 2733 | + 0,4 | + 0,8 | 2789 | - 3,7 | 2812 | - 1,9 | (2909) | |
| OKT | | 2994 | +12,6 | + 9,5 | 2978 | + 6,8 | 2975 | + 5,8 | (2945) | |
| NOV | | 3048 | +16,4 | + 1,8 | 3077 | + 3,3 | 3043 | + 2,3 | (2983) | |
| DEZ | | 3019 | +13,5 | - 1,0 | 3068 | - 0,3 | 3115 | + 2,4 | (3021) | |
| 1973 | JAN | 3029 | +23,5 | + 0,3 | 3208 | + 4,6 | 3204 | + 2,9 | (3058) | |
| | FEB | 3142 | +24,0 | + 3,7 | 3301 | + 2,9 | 3301 | + 3,0 | (3096) | |
| | MAR | 3275 | +15,9 | + 4,2 | 3168 | - 4,0 | 3198 | - 3,1 | (3134) | |
| | APR | 3157 | +17,3 | - 3,6 | 3093 | - 2,4 | 3095 | - 3,2 | (3170) | |
| | MAI* | 3740 | +29,0 | +18,5 | 3737 | +20,8 | 3730 | +20,5 | (3206) | |
| | JUN | 3434 | +15,5 | - 8,2 | 3230 | -13,6 | 3253 | -12,8 | (3240) | |
| | JUL | 3416 | +22,3 | - 0,5 | 3288 | + 1,8 | 3288 | + 1,1 | (3272) | |
| | AUG | 3051 | +12,5 | -10,7 | 3234 | - 1,6 | 3189 | - 3,0 | (3303) | |

8. AUSSENHANDEL (SPEZIALHANDEL)
8.1. EINFUHR - TATSÄCHLICHE WERTE (MILL. DM)

| JAHR | MONAT | ORIGINALWERT | | | SAISONBEREINIGTER WERT | | SAISON- UND ARBEITSTÄGLICH BEREINIGTER WERT | | GLATTE KOMPONENTE |
|--|-------|--------------|------------------------|--------------------------|------------------------|---|--|---|----------------------|
| | | MILL.DM | VERÄNDERUNG VORJAHR | IN O/O GEGEN VORMONAT | MILL.DM | VERÄNDERUNG IN O/O GEGEN VORMONAT | MILL.DM | VERÄNDERUNG IN O/O GEGEN VORMONAT | |
| ERZEUGNISSE DER INVESTITIONSGUETERINDUSTRIEN | | | | | | | | | |
| 1972 | AUG | 2139 | +19,1 | - 4,6 | 2653 | +16,7 | 2601 | +11,0 | 2527 |
| | SEP | 2377 | + 8,8 | +11,1 | 2538 | - 4,3 | 2514 | - 3,3 | (2546) |
| | OKT* | 2859 | +19,0 | +20,3 | 2880 | +13,5 | 2919 | +16,1 | (2565) |
| | NOV | 2690 | +12,1 | - 5,9 | 2619 | - 9,1 | 2569 | -12,0 | (2583) |
| | DEZ | 2621 | + 3,8 | - 2,6 | 2551 | - 2,6 | 2617 | + 1,9 | (2600) |
| 1973 | JAN | 2617 | +24,1 | - 0,2 | 2801 | + 9,8 | 2782 | + 6,3 | (2617) |
| | FEB | 2670 | +16,1 | + 2,0 | 2747 | - 1,9 | 2747 | - 1,3 | (2631) |
| | MAR | 2858 | - 0,7 | + 7,0 | 2601 | - 5,3 | 2646 | - 3,7 | (2644) |
| | APR | 2776 | + 3,7 | - 2,9 | 2537 | - 2,5 | 2575 | - 2,7 | (2656) |
| | MAI | 2977 | +14,1 | + 7,2 | 2855 | +12,5 | 2792 | + 8,4 | (2665) |
| | JUN | 2809 | + 4,5 | - 5,6 | 2659 | - 6,9 | 2640 | - 5,4 | (2672) |
| | JUL | 2506 | +11,7 | -10,8 | 2551 | - 4,1 | 2592 | - 1,8 | (2677) |
| | AUG | 2293 | + 7,2 | - 8,5 | 2773 | + 8,7 | 2684 | + 3,5 | (2679) |
| ERZEUGNISSE DER VERBRAUCHSGUETERINDUSTRIEN | | | | | | | | | |
| 1972 | AUG | 1685 | +24,9 | + 0,2 | 1812 | + 6,7 | 1778 | + 2,4 | 1785 |
| | SEP | 1890 | +17,1 | +12,2 | 1797 | - 0,8 | 1799 | + 1,2 | (1802) |
| | OKT* | 2186 | +26,7 | +15,7 | 2051 | +14,1 | 2065 | +14,8 | (1818) |
| | NOV | 1913 | +21,5 | -12,5 | 1884 | - 8,1 | 1855 | -10,2 | (1833) |
| | DEZ | 1674 | + 8,1 | -12,5 | 1782 | - 5,4 | 1849 | - 0,3 | (1848) |
| 1973 | JAN* | 1976 | +31,5 | +18,0 | 2155 | +20,9 | 2138 | +15,6 | (1863) |
| | FEB | 2066 | +21,4 | + 4,6 | 2020 | - 6,3 | 2020 | - 5,5 | (1878) |
| | MAR | 2106 | + 9,1 | + 1,9 | 1917 | - 5,1 | 1940 | - 4,0 | (1892) |
| | APR | 1944 | +15,3 | - 7,7 | 1900 | - 0,9 | 1914 | - 1,3 | (1906) |
| | MAI | 1982 | +19,0 | + 2,0 | 2103 | +10,7 | 2063 | + 7,8 | (1920) |
| | JUN | 1855 | + 5,4 | - 6,4 | 1896 | - 9,8 | 1905 | - 7,7 | (1935) |
| | JUL | 1942 | +15,5 | + 4,7 | 1969 | + 3,9 | 1981 | + 4,0 | (1949) |
| | AUG | 1731 | + 2,7 | -10,9 | 1877 | - 4,7 | 1849 | - 6,7 | (1964) |
| INVESTITIONSGUETER | | | | | | | | | |
| 1972 | AUG | 905 | +16,5 | - 3,1 | 1136 | +20,9 | 1112 | +12,8 | 1052 |
| | SEP | 958 | + 4,7 | + 5,9 | 1057 | - 7,0 | 1023 | - 8,0 | (1056) |
| | OKT* | 1214 | +23,0 | +26,7 | 1268 | +20,0 | 1294 | +26,5 | (1059) |
| | NOV | 1103 | + 8,0 | - 9,1 | 1094 | -13,7 | 1078 | -16,7 | (1062) |
| | DEZ | 1123 | - 7,0 | + 1,8 | 1029 | - 5,9 | 1011 | - 6,2 | (1065) |
| 1973 | JAN | 1028 | +16,7 | - 8,5 | 1129 | + 9,7 | 1127 | +11,5 | (1066) |
| | FEB | 1089 | +11,8 | + 5,9 | 1112 | - 1,5 | 1112 | - 1,3 | (1066) |
| | MAR | 1126 | -15,0 | + 3,4 | 1073 | - 3,5 | 1086 | - 2,3 | (1065) |
| | APR | 1116 | -11,0 | - 0,9 | 1008 | - 6,1 | 1048 | - 3,5 | (1062) |
| | MAI | 1170 | + 3,4 | + 4,8 | 1073 | + 6,4 | 1043 | - 0,5 | (1058) |
| | JUN | 1112 | - 7,2 | - 5,0 | 1033 | - 3,7 | 1007 | - 3,5 | (1052) |
| | JUL | 934 | + 0,0 | -16,0 | 943 | - 8,7 | 968 | - 3,9 | (1044) |
| | AUG | 978 | + 8,1 | + 4,7 | 1169 | +24,0 | 1118 | +15,3 | (1034) |
| VERBRAUCHSGUETER | | | | | | | | | |
| 1972 | AUG | 1425 | +24,9 | + 1,2 | 1580 | +10,3 | 1557 | + 6,6 | 1544 |
| | SEP | 1650 | +17,7 | +15,8 | 1572 | - 0,5 | 1569 | + 0,8 | (1559) |
| | OKT* | 1901 | +24,7 | +15,2 | 1776 | +13,0 | 1779 | +13,4 | (1573) |
| | NOV | 1627 | +16,5 | -14,4 | 1579 | -11,1 | 1565 | -12,0 | (1587) |
| | DEZ | 1425 | +12,1 | -12,4 | 1555 | - 1,5 | 1604 | + 2,5 | (1599) |
| 1973 | JAN | 1643 | +31,7 | +15,3 | 1738 | +11,8 | 1721 | + 7,3 | (1610) |
| | FEB | 1713 | +13,9 | + 4,3 | 1691 | - 2,7 | 1691 | - 1,7 | (1621) |
| | MAR | 1801 | + 4,3 | + 5,1 | 1611 | - 4,7 | 1627 | - 3,8 | (1630) |
| | APR | 1660 | +12,0 | - 7,8 | 1616 | + 0,3 | 1636 | + 0,6 | (1639) |
| | MAI | 1648 | +17,0 | - 0,7 | 1751 | + 8,4 | 1724 | + 5,4 | (1647) |
| | JUN | 1561 | + 6,8 | - 5,3 | 1603 | - 8,5 | 1607 | - 6,8 | (1654) |
| | JUL | 1667 | +18,4 | + 6,8 | 1690 | + 5,4 | 1689 | + 5,1 | (1659) |
| | AUG | 1458 | + 2,3 | -12,5 | 1621 | - 4,1 | 1604 | - 5,0 | (1664) |
| EG-LÄNDER | | | | | | | | | |
| 1972 | AUG | 5240 | +17,5 | - 2,1 | 5977 | +10,8 | 5865 | + 5,6 | 5914 |
| | SEP | 5637 | + 7,7 | + 7,6 | 5805 | - 2,9 | 5815 | - 0,9 | (5966) |
| | OKT | 6397 | +15,3 | +13,5 | 6083 | + 4,8 | 6094 | + 4,8 | (6015) |
| | NOV | 6106 | +12,2 | - 4,5 | 6064 | - 0,3 | 6008 | - 1,4 | (6060) |
| | DEZ | 5797 | + 7,2 | - 5,1 | 5957 | - 1,8 | 6215 | + 3,4 | (6100) |
| 1973 | JAN | 6045 | +23,3 | + 4,3 | 6484 | + 8,8 | 6423 | + 3,3 | (6135) |
| | FEB | 6297 | +17,8 | + 4,2 | 6483 | + 0,0 | 6483 | + 0,9 | (6163) |
| | MAR | 6516 | + 5,6 | + 3,5 | 6041 | - 6,8 | 6135 | - 5,4 | (6185) |
| | APR | 6277 | + 9,7 | - 3,7 | 6085 | + 0,4 | 6167 | + 0,5 | (6200) |
| | MAI | 6887 | + 9,2 | + 9,7 | 6689 | +10,3 | 6523 | + 5,8 | (6208) |
| | JUN | 6476 | + 5,1 | - 6,0 | 6152 | - 8,0 | 6180 | - 5,3 | (6207) |
| | JUL | 6018 | +12,4 | - 7,1 | 6093 | - 1,0 | 6115 | - 1,1 | (6197) |
| | AUG | 5377 | + 2,6 | -10,7 | 6109 | + 0,3 | 5990 | - 2,0 | (6178) |

8. AUSSENHANDEL (SPEZIALHANDEL)
8.1. EINFUHR - TATSÄCHLICHE WERTE (MILL. DM)

| JAHR | MONAT | ORIGINALWERT | | | SAISONBEREINIGTER WERT | | SAISON- UND ARBEITSTÄGLICH BEREINIGTER WERT | | GLATTE KOMPONENTE |
|---|-------|--------------|--|---|------------------------|---|--|---|----------------------|
| | | MILL.-DM | VERÄNDERUNG IN O/O GEGEN VORJAHR | VERÄNDERUNG IN O/O GEGEN VORMONAT | MILL.-DM | VERÄNDERUNG IN O/O GEGEN VORMONAT | MILL.-DM | VERÄNDERUNG IN O/O GEGEN VORMONAT | MILL.-DM |
| ANDERE EUROPÄISCHE INDUSTRIALISIERTE LÄNDER | | | | | | | | | |
| 1972 | AUG | 1313 | +17,3 | - 6,7 | 1465 | + 8,2 | 1442 | + 4,7 | 1467 |
| | SEP | 1366 | + 6,5 | + 4,0 | 1416 | - 3,3 | 1422 | - 1,4 | (1487) |
| | OKT | 1580 | +13,3 | +15,7 | 1496 | + 5,6 | 1501 | + 5,6 | (1507) |
| | NOV | 1640 | +16,0 | + 3,8 | 1528 | + 2,1 | 1506 | + 0,3 | (1526) |
| | DEZ | 1651 | + 8,5 | + 0,7 | 1508 | - 1,3 | 1555 | + 3,3 | (1545) |
| 1973 | JAN | 1600 | +27,5 | - 3,1 | 1668 | +10,6 | 1657 | + 6,6 | (1561) |
| | FEB | 1562 | +24,0 | - 2,4 | 1642 | - 1,6 | 1642 | - 0,9 | (1577) |
| | MAR | 1644 | +16,9 | + 5,2 | 1637 | - 0,3 | 1656 | + 0,9 | (1590) |
| | APR | 1546 | +21,9 | - 6,0 | 1590 | - 2,9 | 1591 | - 3,9 | (1601) |
| | MAI | 1737 | +29,0 | +12,4 | 1809 | +13,8 | 1777 | +11,7 | (1610) |
| | JUN | 1555 | + 5,6 | -10,5 | 1551 | -14,3 | 1564 | -12,0 | (1616) |
| | JUL | 1635 | +16,2 | + 5,1 | 1594 | + 2,8 | 1605 | + 2,6 | (1619) |
| | AUG | 1354 | + 3,1 | -17,2 | 1518 | - 4,8 | 1488 | - 7,3 | (1619) |
| VEREINIGTE STAATEN | | | | | | | | | |
| 1972 | AUG | 824 | -23,8 | + 6,7 | 874 | + 6,8 | 869 | + 6,0 | 898 |
| | SEP | 772 | - 7,5 | - 6,3 | 904 | + 3,4 | 907 | + 4,4 | (903) |
| | OKT | 923 | + 4,2 | +19,6 | 963 | + 6,5 | 972 | + 7,2 | (910) |
| | NOV | 985 | +32,4 | + 6,7 | 1027 | + 6,6 | 1014 | + 4,3 | (919) |
| | DEZ | 973 | + 6,3 | - 1,2 | 942 | - 8,3 | 999 | - 1,5 | (929) |
| 1973 | JAN | 1085 | +26,0 | +11,5 | 1098 | +16,6 | 1070 | + 7,1 | (941) |
| | FEB | 1093 | + 2,2 | + 0,7 | 1105 | + 0,6 | 1105 | + 3,3 | (954) |
| | MAR | 1035 | - 0,5 | - 5,3 | 958 | -13,3 | 991 | -10,3 | (968) |
| | APR | 940 | + 3,3 | - 9,2 | 898 | - 6,3 | 904 | - 8,8 | (984) |
| | MAI | 1119 | +36,6 | +19,0 | 1063 | +18,4 | 1037 | +14,7 | (1000) |
| | JUN | 979 | +19,7 | -12,5 | 949 | -10,7 | 957 | - 7,7 | (1017) |
| | JUL | 913 | +18,3 | - 6,7 | 965 | + 1,7 | 975 | + 1,9 | (1036) |
| | AUG | 1008 | +22,3 | +10,4 | 1037 | + 7,5 | 1026 | + 5,2 | (1055) |
| ÜBRIGE INDUSTRIALISIERTE WESTLICHE LÄNDER | | | | | | | | | |
| 1972 | AUG | 616 | +36,6 | +20,1 | 613 | +18,6 | 596 | +10,4 | 582 |
| | SEP | 575 | +22,6 | - 6,7 | 589 | - 3,9 | 589 | - 1,2 | (595) |
| | OKT | 671 | +38,9 | +16,7 | 657 | +11,5 | 659 | +11,9 | (606) |
| | NOV | 641 | +27,4 | - 4,5 | 632 | - 3,8 | 631 | - 4,2 | (617) |
| | DEZ | 635 | +21,4 | - 0,9 | 622 | - 1,6 | 627 | - 0,6 | (627) |
| 1973 | JAN | 570 | +35,4 | -10,2 | 642 | + 3,2 | 647 | + 3,2 | (635) |
| | FEB | 568 | +10,9 | - 0,4 | 580 | - 9,7 | 580 | -10,4 | (641) |
| | MAR | 678 | +33,7 | +19,4 | 680 | +17,2 | 672 | +15,9 | (646) |
| | APR | 584 | + 9,8 | -13,9 | 575 | -15,4 | 607 | - 9,7 | (648) |
| | MAI | 725 | +20,0 | +24,1 | 705 | +22,6 | 678 | +11,7 | (648) |
| | JUN | 652 | +12,8 | -10,1 | 620 | -12,1 | 628 | - 7,4 | (645) |
| | JUL | 627 | +22,2 | - 3,8 | 626 | + 1,0 | 625 | - 0,5 | (639) |
| | AUG | 652 | + 5,8 | + 4,0 | 640 | + 2,2 | 634 | + 1,4 | (630) |
| ENTWICKLUNGSLÄNDER | | | | | | | | | |
| 1972 | AUG | 1612 | + 6,7 | + 5,9 | 1695 | + 8,2 | 1666 | + 3,4 | 1660 |
| | SEP | 1666 | + 9,2 | + 3,3 | 1691 | - 0,2 | 1690 | + 1,4 | (1678) |
| | OKT | 1694 | +10,6 | + 1,7 | 1724 | + 2,0 | 1726 | + 2,1 | (1698) |
| | NOV | 1747 | +14,2 | + 3,1 | 1778 | + 3,1 | 1770 | + 2,5 | (1719) |
| | DEZ | 1725 | + 4,9 | - 1,3 | 1728 | - 2,8 | 1755 | - 0,8 | (1741) |
| 1973 | JAN* | 1966 | +29,6 | +14,0 | 2016 | +16,7 | 2024 | +15,3 | (1764) |
| | FEB | 1846 | +17,3 | - 6,1 | 1879 | - 6,8 | 1879 | - 7,2 | (1787) |
| | MAR | 1997 | +16,6 | + 8,2 | 1860 | - 1,0 | 1865 | - 0,7 | (1812) |
| | APR | 1796 | +18,0 | -10,1 | 1767 | - 5,0 | 1807 | - 3,1 | (1837) |
| | MAI | 2025 | +22,4 | +12,8 | 2002 | +13,3 | 1960 | + 8,5 | (1863) |
| | JUN | 1791 | + 6,0 | -11,6 | 1746 | -12,8 | 1757 | -10,4 | (1889) |
| | JUL | 1824 | +19,8 | + 1,8 | 1862 | + 6,6 | 1863 | + 6,0 | (1915) |
| | AUG | 1870 | +16,0 | + 2,5 | 1937 | + 4,0 | 1920 | + 3,1 | (1942) |
| OSTBLOCKLÄNDER | | | | | | | | | |
| 1972 | AUG | 425 | +18,4 | - 3,2 | 458 | + 7,5 | 452 | + 2,3 | 451 |
| | SEP | 458 | + 8,5 | + 7,8 | 442 | - 3,5 | 438 | - 3,1 | (458) |
| | OKT | 519 | +20,4 | +13,3 | 475 | + 7,5 | 474 | + 8,2 | (465) |
| | NOV | 538 | +14,2 | + 3,7 | 471 | - 0,8 | 472 | - 0,4 | (472) |
| | DEZ | 538 | + 2,7 | + 0,0 | 460 | - 2,3 | 481 | + 1,9 | (480) |
| 1973 | JAN | 437 | +22,4 | -18,8 | 491 | + 6,7 | 490 | + 1,9 | (488) |
| | FEB | 428 | +18,2 | - 2,1 | 477 | - 2,9 | 477 | - 2,7 | (497) |
| | MAR | 481 | +20,6 | +12,4 | 496 | + 4,0 | 508 | + 6,5 | (506) |
| | APR | 457 | +20,3 | - 5,0 | 493 | - 0,6 | 502 | - 1,2 | (516) |
| | MAI | 545 | +24,7 | +19,3 | 578 | +17,2 | 563 | +12,2 | (526) |
| | JUN | 561 | +18,9 | + 2,9 | 556 | - 3,8 | 553 | - 1,8 | (536) |
| | JUL | 557 | +26,9 | - 0,7 | 549 | - 1,3 | 548 | - 0,9 | (547) |
| | AUG | 523 | +23,1 | - 6,1 | 557 | + 1,5 | 545 | - 0,5 | (558) |

8. AUSSENHANDEL (SPEZIALHANDEL)
8.2. AUSFUHR - TATSÄCHLICHE WERTE (MILL. DM)

| JAHR | MONAT | ORIGINALWERT | | | SAISONBEREINIGTER WERT | | SAISON- UND ARBEITSTÄEGLICH BEREINIGTER WERT | | GLATTE KOMPONENTE | |
|-------------------|-------------------------|--------------|------------------------|--------------------------|------------------------|---|---|---|----------------------|-------|
| | | MILL.DM | VERÄNDERUNG VORJAHR | IN O/O GEGEN VORMONAT | MILL.DM | VERÄNDERUNG IN O/O GEGEN VORMONAT | MILL.DM | VERÄNDERUNG IN O/O GEGEN VORMONAT | MILL.DM | |
| AUSFUHR INSGESAMT | | | | | | | | | | |
| 1972 | AUG | 11380 | +10,2 | - 2,3 | 12623 | +10,4 | 12377 | + 5,4 | 12461 | |
| | SEP | 12114 | + 3,5 | + 6,4 | 12267 | - 2,8 | 12357 | - 0,2 | (12614) | |
| | OKT* | 14426 | +22,1 | +19,1 | 14446 | +17,8 | 14604 | +18,2 | (12778) | |
| | NOV | 13372 | +21,0 | - 7,3 | 13629 | - 5,7 | 13399 | - 8,3 | (12954) | |
| | DEZ | 14240 | +14,7 | + 6,5 | 13145 | - 3,6 | 13050 | - 2,6 | (13143) | |
| 1973 | JAN | 13311 | +28,1 | - 6,5 | 14282 | + 8,6 | 14156 | + 8,5 | (13344) | |
| | FEB | 13742 | +15,5 | + 3,2 | 14076 | - 1,4 | 14076 | - 0,6 | (13558) | |
| | MAR | 14686 | +13,6 | + 6,9 | 13704 | - 2,6 | 13776 | - 2,1 | (13785) | |
| | APR | 14179 | +21,2 | - 3,5 | 14075 | + 2,7 | 14176 | + 2,9 | (14026) | |
| | MAI | 15870 | +27,1 | +11,9 | 15789 | +12,2 | 15483 | + 9,2 | (14282) | |
| | JUN | 13640 | + 9,7 | -14,1 | 13652 | -13,5 | 13844 | -10,6 | (14552) | |
| | JUL | 14515 | +24,7 | + 6,4 | 14387 | + 5,4 | 14482 | + 4,6 | (14836) | |
| | AUG | 14020 | +23,2 | - 3,4 | 15159 | + 5,4 | 14931 | + 3,1 | (15136) | |
| | GEWERBLICHE WIRTSCHAFT | | | | | | | | | |
| | 1972 | AUG | 10834 | + 9,9 | - 3,0 | 12034 | +10,0 | 11795 | + 5,0 | 11896 |
| SEP | | 11580 | + 3,1 | + 6,9 | 11703 | - 2,8 | 11784 | - 0,1 | (12038) | |
| OKT* | | 13752 | +21,3 | +18,8 | 13729 | +17,3 | 13875 | +17,7 | (12191) | |
| NOV | | 12755 | +20,5 | - 7,2 | 12988 | - 5,4 | 12775 | - 7,9 | (12355) | |
| DEZ | | 13569 | +14,5 | + 6,4 | 12522 | - 3,6 | 12426 | - 2,7 | (12529) | |
| 1973 | JAN | 12578 | +27,5 | - 7,3 | 13559 | + 8,3 | 13451 | + 8,2 | (12714) | |
| | FEB | 13086 | +15,3 | + 4,0 | 13414 | - 1,1 | 13414 | - 0,3 | (12911) | |
| | MAR | 14025 | +13,9 | + 7,2 | 13089 | - 2,4 | 13135 | - 2,1 | (13120) | |
| | APR | 13504 | +20,7 | - 3,7 | 13421 | + 2,5 | 13517 | + 2,9 | (13342) | |
| | MAI | 15045 | +26,4 | +11,4 | 14985 | +11,7 | 14707 | + 8,8 | (13575) | |
| | JUN | 13001 | + 9,4 | -13,6 | 13013 | -13,2 | 13188 | -10,3 | (13822) | |
| | JUL | 13791 | +23,4 | + 6,1 | 13637 | + 4,8 | 13727 | + 4,1 | (14081) | |
| | AUG | 13250 | +22,3 | - 3,9 | 14357 | + 5,3 | 14148 | + 3,1 | (14354) | |
| | ROHSTOFFE UND HALBWAREN | | | | | | | | | |
| | 1972 | AUG | 1088 | - 1,0 | + 4,0 | 1147 | + 9,9 | 1118 | + 2,9 | 1163 |
| SEP | | 1131 | + 0,4 | + 4,0 | 1157 | + 0,9 | 1163 | + 4,0 | (1178) | |
| OKT* | | 1320 | +15,2 | +16,7 | 1331 | +15,0 | 1343 | +15,5 | (1195) | |
| NOV | | 1266 | +16,5 | - 4,1 | 1286 | - 3,4 | 1266 | - 5,7 | (1214) | |
| DEZ | | 1283 | + 7,4 | + 1,3 | 1225 | - 4,7 | 1222 | - 3,5 | (1236) | |
| 1973 | JAN | 1335 | +31,5 | + 4,1 | 1380 | +12,7 | 1371 | +12,2 | (1259) | |
| | FEB | 1338 | +22,2 | + 0,2 | 1376 | - 0,3 | 1376 | + 0,4 | (1285) | |
| | MAR | 1417 | +21,0 | + 5,9 | 1357 | - 1,4 | 1365 | - 0,8 | (1313) | |
| | APR | 1285 | +20,8 | - 9,3 | 1295 | - 4,6 | 1322 | - 3,2 | (1344) | |
| | MAI | 1498 | +25,1 | +16,6 | 1492 | +15,2 | 1456 | +10,1 | (1377) | |
| | JUN | 1371 | +18,6 | - 8,5 | 1356 | - 9,1 | 1371 | - 5,8 | (1412) | |
| | JUL | 1391 | +33,0 | + 1,5 | 1399 | + 3,2 | 1407 | + 2,6 | (1450) | |
| | AUG | 1405 | +29,1 | + 1,0 | 1457 | + 4,1 | 1433 | + 1,8 | (1491) | |
| | ROHSTOFFE | | | | | | | | | |
| | 1972 | AUG | 272 | + 5,8 | + 7,9 | 290 | +11,1 | 283 | + 4,4 | 289 |
| SEP | | 299 | + 7,9 | + 9,9 | 290 | + 0,0 | 291 | + 2,8 | (293) | |
| OKT* | | 311 | +15,2 | + 4,0 | 293 | + 1,0 | 294 | + 1,0 | (297) | |
| NOV | | 321 | +14,6 | + 3,2 | 311 | + 6,1 | 307 | + 4,4 | (302) | |
| DEZ | | 301 | + 7,9 | - 6,2 | 302 | - 2,9 | 309 | + 0,7 | (307) | |
| 1973 | JAN | 317 | +26,3 | + 5,3 | 326 | + 7,9 | 326 | + 5,5 | (312) | |
| | FEB | 302 | +20,8 | - 4,7 | 319 | - 2,1 | 319 | - 2,1 | (317) | |
| | MAR | 343 | +21,6 | +13,6 | 334 | + 4,7 | 336 | + 5,3 | (322) | |
| | APR | 312 | +20,5 | - 9,0 | 314 | - 6,0 | 320 | - 4,8 | (327) | |
| | MAI | 362 | +23,1 | +16,0 | 359 | +14,3 | 351 | + 9,7 | (332) | |
| | JUN | 322 | + 8,8 | -11,0 | 318 | -11,4 | 321 | - 8,5 | (337) | |
| | JUL | 315 | +25,0 | - 2,2 | 325 | + 2,2 | 327 | + 1,9 | (342) | |
| | AUG | 339 | +24,6 | + 7,6 | 354 | + 8,9 | 345 | + 5,5 | (348) | |
| | HALBWAREN | | | | | | | | | |
| | 1972 | AUG | 816 | - 3,1 | + 2,8 | 858 | + 9,3 | 837 | + 2,4 | 877 |
| SEP | | 833 | - 2,0 | + 2,1 | 869 | + 1,3 | 875 | + 4,5 | (888) | |
| OKT* | | 1009 | +15,1 | +21,1 | 1026 | +18,1 | 1036 | +18,4 | (901) | |
| NOV | | 945 | +17,1 | - 6,3 | 976 | - 4,9 | 961 | - 7,2 | (916) | |
| DEZ | | 982 | + 7,2 | + 3,9 | 925 | - 5,2 | 921 | - 4,2 | (933) | |
| 1973 | JAN | 1018 | +33,2 | + 3,7 | 1056 | +14,2 | 1047 | +13,7 | (952) | |
| | FEB | 1036 | +22,5 | + 1,8 | 1057 | + 0,1 | 1057 | + 1,0 | (972) | |
| | MAR | 1074 | +20,8 | + 3,7 | 1024 | - 3,1 | 1030 | - 2,6 | (995) | |
| | APR | 973 | +20,9 | - 9,4 | 981 | - 4,2 | 1002 | - 2,7 | (1020) | |
| | MAI | 1136 | +25,8 | +16,8 | 1132 | +15,4 | 1105 | +10,3 | (1047) | |
| | JUN | 1050 | +22,0 | - 7,6 | 1039 | - 8,2 | 1051 | - 4,9 | (1077) | |
| | JUL | 1076 | +35,5 | + 2,5 | 1075 | + 3,5 | 1080 | + 2,8 | (1109) | |
| | AUG | 1066 | +30,6 | - 0,9 | 1104 | + 2,7 | 1087 | + 0,6 | (1143) | |
| | FERTIGWAREN | | | | | | | | | |
| | 1972 | AUG | 9746 | +11,2 | - 3,8 | 10887 | +10,0 | 10676 | + 5,2 | 10734 |
| SEP | | 10449 | + 3,5 | + 7,2 | 10546 | - 3,1 | 10621 | - 0,5 | (10861) | |
| OKT* | | 12432 | +22,0 | +19,0 | 12396 | +17,5 | 12529 | +18,0 | (10997) | |
| NOV | | 11489 | +21,0 | - 7,6 | 11702 | - 5,6 | 11510 | - 8,1 | (11141) | |
| DEZ | | 12286 | +15,3 | + 6,9 | 11297 | - 3,5 | 11205 | - 2,6 | (11294) | |
| 1973 | JAN | 11244 | +27,1 | - 8,5 | 12180 | + 7,8 | 12081 | + 7,8 | (11456) | |
| | FEB | 11748 | +14,6 | + 4,5 | 12038 | - 1,2 | 12038 | - 0,4 | (11627) | |
| | MAR | 12608 | +13,1 | + 7,3 | 11731 | - 2,6 | 11769 | - 2,2 | (11808) | |
| | APR | 12219 | +20,7 | - 3,1 | 12127 | + 3,4 | 12196 | + 3,6 | (11998) | |
| | MAI | 13547 | +26,5 | +10,9 | 13494 | +11,3 | 13251 | + 8,7 | (12199) | |
| | JUN | 11630 | + 8,4 | -14,2 | 11657 | -13,6 | 11818 | -10,8 | (12410) | |
| | JUL | 12400 | +22,4 | + 6,6 | 12238 | + 5,0 | 12320 | + 4,2 | (12631) | |
| | AUG | 11845 | +21,5 | - 4,5 | 12900 | + 5,4 | 12715 | + 3,2 | (12863) | |

8. AUSSENHANDEL (SPEZIALHANDEL)
8.2. AUSFUHR - TATSÄCHLICHE WERTE (MILL. DM)

| JAHR | MONAT | ORIGINALWERT | | | SAISONBEREINIGTER WERT | | SAISON- UND ARBEITSTÄGLICH BEREINIGTER WERT | | GLATTE KOMPONENTE |
|--|-------|--------------|------------------------|--------------------------|------------------------|---|--|---|----------------------|
| | | MILL.DM | VERÄNDERUNG VORJAHR | IN O/O GEGEN VORMONAT | MILL.DM | VERÄNDERUNG IN O/O GEGEN VORMONAT | MILL.DM | VERÄNDERUNG IN O/O GEGEN VORMONAT | MILL.DM |
| VORERZEUGNISSE | | | | | | | | | |
| 1972 | AUG | 2041 | +11,8 | + 5,5 | 2224 | +14,2 | 2182 | + 8,7 | 2217 |
| | SEP | 2219 | + 9,2 | + 8,7 | 2223 | + 0,0 | 2226 | + 2,0 | (2260) |
| | OKT | 2453 | +19,9 | +10,5 | 2344 | + 5,4 | 2353 | + 5,7 | (2306) |
| | NOV | 2370 | +25,6 | - 3,4 | 2432 | + 3,8 | 2395 | + 1,8 | (2354) |
| | DEZ | 2431 | +14,5 | + 2,6 | 2355 | - 3,2 | 2441 | + 1,9 | (2404) |
| 1973 | JAN | 2474 | +33,7 | + 1,8 | 2576 | + 9,4 | 2563 | + 5,0 | (2457) |
| | FEB | 2617 | +33,5 | + 5,8 | 2676 | + 3,9 | 2676 | + 4,4 | (2511) |
| | MAR | 2726 | +23,0 | + 4,2 | 2572 | - 3,9 | 2615 | - 2,3 | (2568) |
| | APR | 2491 | +25,4 | - 8,6 | 2487 | - 3,3 | 2517 | - 3,7 | (2627) |
| | MAI | 2985 | +36,9 | +19,8 | 2957 | +18,9 | 2896 | +15,1 | (2687) |
| | JUN | 2477 | +11,8 | -17,0 | 2507 | -15,2 | 2532 | -12,6 | (2749) |
| | JUL | 2734 | +41,3 | +10,4 | 2745 | + 9,5 | 2754 | + 8,8 | (2812) |
| | AUG | 2744 | +34,4 | + 0,4 | 2901 | + 5,7 | 2833 | + 2,9 | (2877) |
| ENDERZEUGNISSE | | | | | | | | | |
| 1972 | AUG | 7705 | +11,1 | - 5,9 | 8677 | + 9,0 | 8503 | + 4,3 | 8546 |
| | SEP | 8230 | + 2,0 | + 6,8 | 8337 | - 3,9 | 8420 | - 1,0 | (8634) |
| | OKT* | 9979 | +22,6 | +21,3 | 9935 | +19,2 | 10036 | +19,2 | (8728) |
| | NOV | 9118 | +19,9 | - 8,6 | 9279 | - 6,6 | 9134 | - 9,0 | (8826) |
| | DEZ | 9855 | +15,5 | + 8,1 | 8954 | - 3,5 | 8862 | - 3,0 | (8930) |
| 1973 | JAN | 8770 | +25,3 | -11,0 | 9616 | + 7,4 | 9531 | + 7,5 | (9040) |
| | FEB | 9131 | +10,1 | + 4,1 | 9367 | - 2,6 | 9367 | - 1,7 | (9155) |
| | MAR | 9882 | +10,7 | + 8,2 | 9162 | - 2,2 | 9165 | - 2,2 | (9276) |
| | APR | 9727 | +19,5 | - 1,6 | 9641 | + 5,2 | 9681 | + 5,6 | (9403) |
| | MAI | 10562 | +23,9 | + 8,6 | 10540 | + 9,3 | 10355 | + 7,0 | (9537) |
| | JUN | 9153 | + 7,5 | -13,3 | 9155 | -13,1 | 9291 | -10,3 | (9678) |
| | JUL | 9665 | +18,0 | + 5,6 | 9497 | + 3,7 | 9561 | + 2,9 | (9825) |
| | AUG | 9101 | +18,1 | - 5,8 | 10006 | + 5,4 | 9885 | + 3,4 | (9979) |
| ERZEUGNISSE DER GRUNDSTOFF- U. PRODUKTIONSGUETERINDUSTRIEN | | | | | | | | | |
| 1972 | AUG | 2959 | + 6,9 | + 5,5 | 3153 | +12,8 | 3080 | + 6,4 | 3165 |
| | SEP | 3125 | + 7,5 | + 5,6 | 3178 | + 0,8 | 3195 | + 3,7 | (3222) |
| | OKT | 3472 | +19,5 | +11,1 | 3367 | + 5,9 | 3363 | + 5,3 | (3283) |
| | NOV | 3361 | +22,5 | - 3,2 | 3475 | + 3,2 | 3432 | + 2,1 | (3347) |
| | DEZ | 3447 | +12,7 | + 2,6 | 3329 | - 4,2 | 3489 | + 1,7 | (3414) |
| 1973 | JAN | 3577 | +34,7 | + 3,8 | 3720 | +11,7 | 3698 | + 6,0 | (3485) |
| | FEB | 3710 | +30,3 | + 3,7 | 3805 | + 2,3 | 3805 | + 2,9 | (3557) |
| | MAR | 3849 | +21,5 | + 3,7 | 3625 | - 4,7 | 3677 | - 3,4 | (3633) |
| | APR | 3495 | +23,5 | - 9,2 | 3498 | - 3,5 | 3559 | - 3,2 | (3710) |
| | MAI | 4149 | +31,6 | +18,7 | 4115 | +17,6 | 4024 | +13,1 | (3789) |
| | JUN | 3499 | +11,7 | -15,7 | 3523 | -14,4 | 3568 | -11,3 | (3870) |
| | JUL | 3928 | +40,0 | +12,3 | 3904 | +10,8 | 3902 | + 9,4 | (3952) |
| | AUG | 3891 | +31,5 | - 0,9 | 4049 | + 3,7 | 3967 | + 1,7 | (4035) |
| ERZEUGNISSE DER INVESTITIONSGUETERINDUSTRIEN | | | | | | | | | |
| 1972 | AUG | 6179 | +11,3 | - 7,3 | 7075 | + 9,6 | 6922 | + 4,4 | 6973 |
| | SEP | 6649 | + 1,6 | + 7,6 | 6812 | - 3,7 | 6882 | - 0,6 | (7047) |
| | OKT* | 8165 | +23,3 | +22,8 | 8156 | +19,7 | 8255 | +20,0 | (7124) |
| | NOV | 7497 | +22,1 | - 8,2 | 7635 | - 6,4 | 7509 | - 9,0 | (7206) |
| | DEZ | 8253 | +16,1 | +10,1 | 7326 | - 4,0 | 7213 | - 3,9 | (7293) |
| 1973 | JAN | 7147 | +26,3 | -13,4 | 7859 | + 7,3 | 7785 | + 7,9 | (7383) |
| | FEB | 7345 | + 8,0 | + 2,8 | 7562 | - 3,8 | 7562 | - 2,9 | (7479) |
| | MAR | 7993 | +10,4 | + 8,8 | 7431 | - 1,7 | 7425 | - 1,8 | (7579) |
| | APR | 8022 | +20,8 | + 0,4 | 7954 | + 7,0 | 7983 | + 7,5 | (7684) |
| | MAI | 8711 | +24,3 | + 8,6 | 8664 | + 8,9 | 8503 | + 6,5 | (7795) |
| | JUN | 7598 | + 8,6 | -12,8 | 7533 | -13,1 | 7641 | -10,1 | (7911) |
| | JUL | 7862 | +18,0 | + 3,5 | 7720 | + 2,5 | 7786 | + 1,9 | (8032) |
| | AUG | 7336 | +18,7 | - 6,7 | 8175 | + 5,9 | 8072 | + 3,7 | (8159) |
| ERZEUGNISSE DER VERBRAUCHSGUETERINDUSTRIEN | | | | | | | | | |
| 1972 | AUG | 1293 | +15,3 | + 1,0 | 1414 | +10,5 | 1391 | + 6,7 | 1390 |
| | SEP | 1406 | + 3,6 | + 8,7 | 1341 | - 5,2 | 1354 | - 2,7 | (1408) |
| | OKT* | 1640 | +18,9 | +16,6 | 1566 | +16,8 | 1580 | +16,7 | (1426) |
| | NOV | 1495 | +17,8 | - 8,8 | 1488 | - 5,0 | 1460 | - 7,6 | (1446) |
| | DEZ | 1429 | +11,1 | - 4,4 | 1446 | - 2,8 | 1446 | - 1,0 | (1467) |
| 1973 | JAN | 1456 | +24,8 | + 1,9 | 1574 | + 8,9 | 1562 | + 8,0 | (1490) |
| | FEB | 1597 | +21,6 | + 9,7 | 1604 | + 1,9 | 1604 | + 2,7 | (1514) |
| | MAR | 1735 | +16,0 | + 8,6 | 1591 | - 0,8 | 1603 | - 0,1 | (1540) |
| | APR | 1590 | +22,7 | - 8,4 | 1580 | - 0,7 | 1580 | - 1,4 | (1569) |
| | MAI | 1735 | +31,8 | + 9,1 | 1784 | +12,9 | 1759 | +11,3 | (1599) |
| | JUN | 1482 | +10,1 | -14,6 | 1540 | -13,7 | 1565 | -11,0 | (1631) |
| | JUL | 1565 | +22,3 | + 5,6 | 1584 | + 2,9 | 1594 | + 1,9 | (1665) |
| | AUG | 1555 | +20,3 | - 0,6 | 1671 | + 5,5 | 1644 | + 3,1 | (1702) |
| INVESTITIONSGUETER | | | | | | | | | |
| 1972 | AUG | 3454 | +13,4 | - 8,7 | 3872 | + 6,3 | 3824 | + 3,4 | 3857 |
| | SEP | 3650 | + 1,3 | + 5,7 | 3724 | - 3,8 | 3783 | - 1,1 | (3897) |
| | OKT* | 4520 | +28,3 | +23,8 | 4539 | +21,9 | 4605 | +21,7 | (3936) |
| | NOV | 4036 | +25,3 | -10,7 | 4194 | - 7,6 | 4127 | -10,4 | (3975) |
| | DEZ | 4644 | +18,0 | +15,1 | 4250 | + 1,3 | 4128 | + 0,0 | (4013) |
| 1973 | JAN | 3929 | +27,4 | -15,4 | 4274 | + 0,6 | 4247 | + 2,9 | (4051) |
| | FEB | 3825 | + 1,5 | - 2,6 | 3987 | - 6,7 | 3987 | - 6,1 | (4087) |
| | MAR | 4221 | + 8,9 | +10,4 | 3929 | - 1,5 | 3950 | - 0,9 | (4122) |
| | APR | 4506 | +19,1 | + 6,8 | 4417 | +12,4 | 4394 | +11,2 | (4155) |
| | MAI | 4807 | +23,4 | + 6,7 | 4765 | + 7,9 | 4668 | + 6,2 | (4187) |
| | JUN | 4085 | + 6,3 | -15,0 | 4036 | -15,3 | 4136 | -11,4 | (4217) |
| | JUL | 4122 | + 8,9 | + 0,9 | 4032 | - 0,1 | 4102 | - 0,8 | (4245) |
| | AUG | 3890 | +12,6 | - 5,6 | 4275 | + 6,0 | 4247 | + 3,5 | (4270) |

8. AUSSENHANDEL (SPEZIALHANDEL)
8.2. AUSFUHR - TATSÄCHLICHE WERTE (MILL. DM)

| JAHR | MONAT | ORIGINALWERT | | | SAISONBEREINIGTER WERT | | SAISON- UND ARBEITSTÄGLICH BEREINIGTER WERT | | GLATTE KOMPONENTE |
|---|-------|--------------|------------------------|--------------------------|------------------------|---|--|---|----------------------|
| | | MILL. DM | VERÄNDERUNG VORJAHR | IN O/O GEGEN VORMONAT | MILL. DM | VERÄNDERUNG IN O/O GEGEN VORMONAT | MILL. DM | VERÄNDERUNG IN O/O GEGEN VORMONAT | MILL. DM |
| VERBRAUCHSGÜTER | | | | | | | | | |
| 1972 | AUG | 1214 | +19,6 | + 0,4 | 1388 | +15,5 | 1350 | + 9,5 | 1319 |
| | SEP | 1352 | + 0,4 | +11,4 | 1271 | - 8,4 | 1293 | - 4,2 | (1335) |
| | OKT* | 1690 | +18,7 | +25,0 | 1552 | +22,1 | 1565 | +21,0 | (1352) |
| | NOV | 1490 | +14,9 | -11,8 | 1421 | - 8,4 | 1390 | -11,2 | (1371) |
| | DEZ | 1416 | +19,1 | - 5,0 | 1397 | - 1,7 | 1388 | - 0,1 | (1391) |
| 1973 | JAN | 1328 | +28,1 | - 6,2 | 1504 | + 7,7 | 1497 | + 7,9 | (1413) |
| | FEB | 1526 | +20,0 | +14,9 | 1554 | + 3,3 | 1554 | + 3,8 | (1437) |
| | MAR | 1638 | +14,9 | + 7,3 | 1511 | - 2,8 | 1493 | - 3,9 | (1463) |
| | APR | 1508 | +25,9 | - 7,9 | 1511 | + 0,0 | 1521 | + 1,9 | (1492) |
| | MAI | 1597 | +31,2 | + 5,9 | 1652 | + 9,3 | 1632 | + 7,3 | (1522) |
| | JUN | 1350 | + 9,8 | -15,5 | 1409 | -14,7 | 1444 | -11,5 | (1555) |
| | JUL | 1497 | +23,8 | +10,9 | 1501 | + 6,5 | 1509 | + 4,5 | (1590) |
| | AUG | 1463 | +20,5 | - 2,3 | 1623 | + 8,1 | 1606 | + 6,4 | (1628) |
| EG-LÄNDER | | | | | | | | | |
| 1972 | AUG | 5017 | +13,4 | - 4,3 | 5956 | +12,0 | 5841 | + 6,9 | 5855 |
| | SEP | 5762 | + 3,6 | +14,8 | 5739 | - 3,6 | 5785 | - 1,0 | (5928) |
| | OKT* | 6817 | +21,5 | +18,3 | 6779 | +18,1 | 6890 | +19,1 | (6007) |
| | NOV | 6275 | +18,9 | - 8,0 | 6337 | - 6,5 | 6205 | - 9,9 | (6091) |
| | DEZ | 6624 | +19,5 | + 5,6 | 6299 | - 0,6 | 6174 | - 0,5 | (6182) |
| 1973 | JAN | 6394 | +29,6 | - 3,5 | 6743 | + 7,0 | 6681 | + 8,2 | (6279) |
| | FEB | 6684 | +19,0 | + 4,5 | 6744 | + 0,0 | 6744 | + 0,9 | (6382) |
| | MAR | 7026 | +12,1 | + 5,1 | 6462 | - 4,2 | 6506 | - 3,5 | (6493) |
| | APR | 6769 | +18,7 | - 3,7 | 6556 | + 1,5 | 6607 | + 1,6 | (6611) |
| | MAI | 7476 | +28,4 | +10,4 | 7471 | +14,0 | 7307 | +10,6 | (6736) |
| | JUN | 6449 | + 9,9 | -13,7 | 6381 | -14,6 | 6475 | -11,4 | (6869) |
| | JUL | 6621 | +26,4 | + 2,7 | 6735 | + 5,5 | 6814 | + 5,2 | (7011) |
| | AUG | 6363 | +26,8 | - 3,9 | 7235 | + 7,4 | 7109 | + 4,3 | (7160) |
| ANDERE EUROPÄISCHE INDUSTRIALISIERTE LÄNDER | | | | | | | | | |
| 1972 | AUG | 2635 | +18,5 | - 0,7 | 2913 | +12,2 | 2858 | + 6,9 | 2826 |
| | SEP | 2679 | + 4,9 | + 1,7 | 2769 | - 4,9 | 2800 | - 2,0 | (2858) |
| | OKT* | 3233 | +18,1 | +20,7 | 3181 | +14,9 | 3230 | +15,4 | (2891) |
| | NOV | 3120 | +19,3 | - 3,5 | 3074 | - 3,4 | 3012 | - 6,7 | (2927) |
| | DEZ | 3269 | +13,9 | + 4,8 | 2984 | - 2,9 | 2906 | - 3,5 | (2964) |
| 1973 | JAN | 2740 | +17,2 | -16,2 | 3058 | + 2,5 | 3046 | + 4,8 | (3004) |
| | FEB | 3064 | +17,4 | +11,8 | 3174 | + 3,8 | 3174 | + 4,2 | (3045) |
| | MAR | 3331 | +10,5 | + 8,7 | 3092 | - 2,6 | 3108 | - 2,1 | (3089) |
| | APR | 3085 | +16,9 | - 7,4 | 3076 | - 0,5 | 3091 | - 0,5 | (3136) |
| | MAI | 3632 | +30,9 | +17,7 | 3600 | +17,0 | 3516 | +13,7 | (3184) |
| | JUN | 3034 | + 4,5 | -16,5 | 3048 | -15,3 | 3100 | -11,8 | (3236) |
| | JUL | 3216 | +21,2 | + 6,0 | 3180 | + 4,3 | 3215 | + 3,7 | (3290) |
| | AUG | 3065 | +16,3 | - 4,7 | 3326 | + 4,6 | 3262 | + 1,5 | (3346) |
| VEREINIGTE STAATEN | | | | | | | | | |
| 1972 | AUG | 1067 | -21,4 | - 1,5 | 1053 | + 4,3 | 1018 | - 3,4 | 1196 |
| | SEP | 1160 | + 2,6 | + 8,7 | 1161 | +10,3 | 1183 | +16,2 | (1212) |
| | OKT | 1497 | +44,8 | +29,1 | 1410 | +21,4 | 1369 | +15,7 | (1227) |
| | NOV | 1222 | +48,3 | -18,4 | 1338 | - 5,1 | 1353 | - 1,2 | (1240) |
| | DEZ | 1131 | + 5,3 | - 7,4 | 1146 | -14,3 | 1263 | - 6,7 | (1250) |
| 1973 | JAN | 1335 | +39,4 | +18,0 | 1408 | +22,9 | 1393 | +10,3 | (1257) |
| | FEB | 1129 | - 3,9 | -15,4 | 1199 | -14,8 | 1199 | -13,9 | (1260) |
| | MAR | 1363 | +26,4 | +20,7 | 1293 | + 7,8 | 1292 | + 7,8 | (1259) |
| | APR | 1385 | +44,3 | + 1,6 | 1437 | +11,1 | 1446 | +11,9 | (1253) |
| | MAI | 1230 | - 3,9 | -11,2 | 1219 | -15,2 | 1227 | -15,1 | (1242) |
| | JUN | 1303 | + 9,8 | + 5,9 | 1302 | + 6,8 | 1324 | + 7,9 | (1225) |
| | JUL | 1212 | +11,9 | - 7,0 | 1156 | -11,2 | 1121 | -15,3 | (1201) |
| | AUG | 1113 | + 4,3 | - 8,2 | 1113 | - 3,7 | 1129 | + 0,7 | (1171) |
| ÜBRIGE INDUSTRIALISIERTE WESTLICHE LÄNDER | | | | | | | | | |
| 1972 | AUG | 553 | + 8,9 | - 7,8 | 575 | + 3,4 | 562 | - 0,4 | 538 |
| | SEP | 477 | - 9,1 | -13,7 | 511 | -11,1 | 524 | - 6,8 | (544) |
| | OKT | 637 | + 4,9 | +33,5 | 570 | +11,5 | 558 | + 6,5 | (551) |
| | NOV | 543 | - 0,5 | -14,8 | 553 | - 3,0 | 554 | - 0,7 | (560) |
| | DEZ | 617 | + 7,7 | +13,6 | 541 | - 2,2 | 579 | + 4,5 | (570) |
| 1973 | JAN | 510 | +13,6 | -17,3 | 587 | + 8,5 | 581 | + 0,3 | (581) |
| | FEB | 582 | +17,3 | +14,1 | 616 | + 4,9 | 616 | + 6,0 | (594) |
| | MAR | 587 | +15,1 | + 0,9 | 581 | - 5,7 | 574 | - 6,8 | (608) |
| | APR | 611 | +19,3 | + 4,1 | 616 | + 6,0 | 629 | + 9,6 | (625) |
| | MAI | 676 | +31,3 | +10,6 | 677 | + 9,9 | 669 | + 6,4 | (643) |
| | JUN | 633 | +22,7 | - 6,4 | 639 | - 5,6 | 651 | - 2,7 | (662) |
| | JUL | 688 | +14,7 | + 8,7 | 646 | + 1,1 | 636 | - 2,3 | (684) |
| | AUG | 730 | +32,0 | + 6,1 | 740 | +14,6 | 743 | +16,8 | (708) |

8. AUSSENHANDEL (SPEZIALHANDEL)
8.2. AUSFUHR - TATSÄCHLICHE WERTE (MILL. DM)

| JAHR | MONAT | ORIGINALWERT | | | SAISONBEREINIGTER WERT | | SAISON- UND ARBEITSTÄGLICH BEREINIGTER WERT | | GLATTE KOMPONENTE |
|--------------------|-------|--------------|------------------------|--------------------------|------------------------|---|--|---|----------------------|
| | | MILL.-DM | VERÄNDERUNG VORJAHR | IN O/D GEGEN VORMONAT | MILL.-DM | VERÄNDERUNG IN O/D GEGEN VORMONAT | MILL.-DM | VERÄNDERUNG IN O/D GEGEN VORMONAT | MILL.-DM |
| ENTWICKLUNGSLÄNDER | | | | | | | | | |
| 1972 | AUG | 1416 | + 7,6 | - 1,3 | 1480 | + 8,5 | 1434 | + 3,8 | 1429 |
| | SEP | 1325 | - 7,3 | - 6,4 | 1373 | - 6,0 | 1395 | - 2,7 | (1441) |
| | OKT | 1540 | +16,0 | +16,2 | 1493 | + 8,7 | 1500 | + 7,5 | (1456) |
| | NOV | 1464 | + 9,5 | - 4,9 | 1523 | + 2,0 | 1491 | - 0,6 | (1473) |
| | DEZ | 1622 | - 4,1 | +10,8 | 1470 | - 3,5 | 1476 | - 1,0 | (1492) |
| 1973 | JAN | 1534 | +23,6 | - 5,4 | 1633 | +11,1 | 1606 | + 8,8 | (1515) |
| | FEB | 1494 | + 5,1 | - 2,6 | 1536 | - 5,9 | 1536 | - 4,4 | (1541) |
| | MAR | 1543 | + 7,4 | + 3,3 | 1483 | - 3,5 | 1511 | - 1,6 | (1570) |
| | APR | 1541 | +18,4 | - 0,1 | 1596 | + 7,6 | 1609 | + 6,5 | (1604) |
| | MAI | 1862 | +28,9 | +20,8 | 1870 | +17,2 | 1828 | +13,6 | (1641) |
| | JUN | 1468 | + 8,1 | -21,2 | 1500 | -19,8 | 1549 | -15,3 | (1682) |
| | JUL | 1741 | +21,4 | +18,6 | 1656 | +10,4 | 1651 | + 6,6 | (1728) |
| | AUG | 1776 | +25,4 | + 2,0 | 1799 | + 8,6 | 1766 | + 7,0 | (1778) |
| OSTBLOCKLÄNDER | | | | | | | | | |
| 1972 | AUG | 668 | +42,7 | +10,4 | 667 | +10,1 | 654 | + 6,3 | 653 |
| | SEP | 681 | +44,0 | + 1,9 | 701 | + 5,1 | 695 | + 6,3 | (673) |
| | OKT | 678 | +43,6 | - 0,4 | 705 | + 0,6 | 700 | + 0,7 | (694) |
| | NOV | 722 | +68,7 | + 6,5 | 773 | + 9,6 | 763 | + 9,0 | (715) |
| | DEZ* | 946 | +47,6 | +31,0 | 868 | +12,3 | 962 | +26,1 | (735) |
| 1973 | JAN | 769 | +73,6 | -18,7 | 825 | - 5,0 | 803 | -16,5 | (755) |
| | FEB | 762 | +38,8 | - 0,9 | 784 | - 5,0 | 784 | - 2,4 | (774) |
| | MAR | 811 | +37,5 | + 6,4 | 763 | - 2,7 | 784 | + 0,0 | (793) |
| | APR | 762 | +37,3 | - 6,0 | 761 | - 0,3 | 773 | - 1,4 | (810) |
| | MAI | 963 | +51,4 | +24,4 | 913 | +20,0 | 895 | +15,8 | (827) |
| | JUN | 724 | +23,1 | -24,8 | 753 | -17,5 | 760 | -15,1 | (842) |
| | JUL* | 1005 | +66,1 | +38,8 | 1012 | +34,4 | 1006 | +32,4 | (855) |
| | AUG | 941 | +40,9 | - 6,4 | 917 | - 9,4 | 902 | -10,3 | (867) |
| SALDO INSGESAMT | | | | | | | | | |
| 1972 | AUG | 1342 | + 0,7 | -17,3 | 1701 | +25,9 | 1611 | +12,9 | 1669 |
| | SEP | 1623 | -15,8 | +20,9 | 1384 | -18,6 | 1592 | - 1,2 | (1728) |
| | OKT | 2632 | +72,0 | +62,2 | 2275 | +64,4 | 2236 | +40,5 | (1796) |
| | NOV | 1704 | +81,9 | -35,3 | 2069 | - 9,1 | 2020 | - 9,7 | (1873) |
| | DEZ | 2911 | +55,7 | +70,8 | 2100 | + 1,5 | 2077 | + 2,8 | (1961) |
| 1973 | JAN | 1600 | +49,7 | -45,0 | 1949 | - 7,2 | 1914 | - 7,8 | (2060) |
| | FEB | 1940 | +10,2 | +21,3 | 2093 | + 7,4 | 2093 | + 9,4 | (2170) |
| | MAR | 2328 | +38,6 | +20,0 | 1952 | - 6,7 | 1919 | - 8,3 | (2293) |
| | APR | 2571 | +89,5 | +10,4 | 2770 | +41,9 | 2740 | +42,8 | (2430) |
| | MAI | 2822 | +114,4 | + 9,8 | 2857 | + 3,1 | 2847 | + 3,9 | (2580) |
| | JUN | 1616 | +31,0 | -42,7 | 2149 | -24,8 | 2406 | -15,5 | (2745) |
| | JUL | 2932 | +80,7 | +81,4 | 2651 | +23,4 | 2579 | + 7,2 | (2926) |
| | AUG | 3219 | +139,9 | + 9,8 | 3464 | +30,7 | 3497 | +35,6 | (3123) |

8. AUSSENHANDEL (SPEZIALHANDEL)

8.3. EINFUHR - VOLUMEN (MILL. DM)

| JAHR | MONAT | ORIGINALWERT | | | SAISONBEREINIGTER WERT | | SAISON- UND ARBEITSTÄGLICH BEREINIGTER WERT | | GLATTE KOMPONENTE | |
|-------------------|--|--------------|------------------------|--------------------------|------------------------|---|--|---|----------------------|------|
| | | MILL. DM | VERÄNDERUNG VORJAHR | IN O/O GEGEN VORMONAT | MILL. DM | VERÄNDERUNG IN O/O GEGEN VORMONAT | MILL. DM | VERÄNDERUNG IN O/O GEGEN VORMONAT | | |
| EINFUHR INSGESAMT | | | | | | | | | | |
| 1972 | AUG | 10328 | +12,6 | - 0,4 | 11348 | + 8,3 | 11149 | + 4,2 | 11269 | |
| | SEP | 10736 | + 5,6 | + 4,0 | 11041 | - 2,7 | 11051 | - 0,9 | (11356) | |
| | OKT | 12004 | +12,9 | +11,8 | 11572 | + 4,8 | 11620 | + 5,1 | (11439) | |
| | NOV | 11905 | +14,1 | - 0,8 | 11722 | + 1,3 | 11600 | - 0,2 | (11518) | |
| | DEZ | 11498 | + 4,9 | - 3,4 | 11288 | - 3,7 | 11775 | + 1,5 | (11592) | |
| 1973 | JAN | 11742 | +19,8 | + 2,1 | 12298 | + 8,9 | 12193 | + 3,5 | (11660) | |
| | FEB | 11745 | +11,8 | + 0,0 | 12057 | - 2,0 | 12057 | - 1,1 | (11721) | |
| | MAR | 12399 | + 6,5 | + 5,6 | 11765 | - 2,4 | 11881 | - 1,5 | (11774) | |
| | APR | 11489 | + 4,6 | - 7,3 | 11309 | - 3,9 | 11527 | - 3,0 | (11819) | |
| | MAI | 12776 | +12,6 | +11,2 | 12766 | +12,9 | 12440 | + 7,9 | (11855) | |
| | JUN | 11965 | + 4,0 | - 6,3 | 11591 | - 9,2 | 11652 | - 6,3 | (11881) | |
| | JUL | 11748 | +13,3 | - 1,8 | 11875 | + 2,5 | 11926 | + 2,4 | (11897) | |
| | AUG | 10828 | + 4,8 | - 7,8 | 11836 | - 0,3 | 11653 | - 2,3 | (11901) | |
| | ERNAHRUNGSWIRTSCHAFT | | | | | | | | | |
| | 1972 | AUG | 1781 | + 6,3 | + 5,1 | 1929 | + 5,7 | 1887 | - 0,3 | 1962 |
| SEP | | 1803 | + 5,6 | + 1,2 | 1893 | - 1,9 | 1909 | + 1,2 | (1972) | |
| OKT | | 2110 | +11,4 | +17,0 | 1996 | + 5,4 | 1986 | + 4,0 | (1980) | |
| NOV | | 2183 | +15,0 | + 3,5 | 2051 | + 2,8 | 2043 | + 2,9 | (1985) | |
| DEZ | | 2190 | + 4,9 | + 0,3 | 1939 | - 5,5 | 2034 | - 0,4 | (1988) | |
| 1973 | JAN | 2140 | +21,7 | - 2,3 | 2153 | +11,0 | 2144 | + 5,4 | (1987) | |
| | FEB | 1934 | + 8,0 | - 9,6 | 2073 | - 3,7 | 2073 | - 3,3 | (1984) | |
| | MAR | 2015 | + 5,8 | + 4,2 | 1960 | - 5,5 | 1979 | - 4,5 | (1977) | |
| | APR | 1755 | - 2,0 | -12,9 | 1832 | - 6,5 | 1888 | - 4,6 | (1966) | |
| | MAI | 2047 | + 4,3 | +16,6 | 2084 | +13,8 | 2026 | + 7,3 | (1951) | |
| | JUN | 1841 | -10,8 | -10,1 | 1783 | -14,4 | 1811 | -10,6 | (1932) | |
| | JUL | 1834 | + 8,3 | - 0,4 | 1947 | + 9,2 | 1934 | + 6,8 | (1908) | |
| | AUG | 1790 | + 0,5 | - 2,4 | 1923 | - 1,2 | 1894 | - 2,1 | (1880) | |
| | GEWERBLICHE WIRTSCHAFT (OHNE GÜTER DER BUNDESREG.) | | | | | | | | | |
| | 1972 | AUG | 8263 | +16,2 | - 2,0 | 9162 | + 8,9 | 9011 | + 5,3 | 9046 |
| SEP | | 8683 | + 5,1 | + 5,1 | 8822 | - 3,7 | 8831 | - 2,0 | (9127) | |
| OKT | | 9692 | +15,1 | +11,6 | 9348 | + 6,0 | 9409 | + 6,5 | (9287) | |
| NOV | | 9481 | +15,5 | - 2,2 | 9451 | + 1,1 | 9325 | - 0,9 | (9285) | |
| DEZ | | 9111 | + 5,6 | - 3,9 | 9128 | - 3,4 | 9483 | + 1,7 | (9360) | |
| 1973 | JAN | 9364 | +19,9 | + 2,8 | 9845 | + 7,9 | 9765 | + 3,0 | (9433) | |
| | FEB | 9570 | +15,6 | + 2,2 | 9841 | + 0,0 | 9841 | + 0,8 | (9503) | |
| | MAR | 10148 | + 6,9 | + 6,0 | 9571 | - 2,7 | 9684 | - 1,6 | (9569) | |
| | APR | 9528 | + 5,8 | - 6,1 | 9201 | - 3,9 | 9314 | - 3,8 | (9631) | |
| | MAI | 10481 | +17,3 | +10,0 | 10468 | +13,8 | 10242 | +10,0 | (9688) | |
| | JUN | 9862 | + 7,4 | - 5,9 | 9581 | - 8,5 | 9614 | - 6,1 | (9741) | |
| | JUL | 9709 | +15,2 | - 1,6 | 9726 | + 1,5 | 9792 | + 1,9 | (9789) | |
| | AUG | 8794 | + 6,4 | - 9,4 | 9704 | - 0,2 | 9547 | - 2,5 | (9831) | |
| | ROHSTOFFE UND HALBWAREN | | | | | | | | | |
| | 1972 | AUG | 2930 | +10,5 | + 1,1 | 3073 | + 6,9 | 3034 | + 3,9 | 3079 |
| SEP | | 2944 | + 4,7 | + 0,5 | 3017 | - 1,8 | 3007 | - 0,9 | (3107) | |
| OKT | | 3039 | + 9,2 | + 3,2 | 3098 | + 2,7 | 3127 | + 4,0 | (3134) | |
| NOV | | 3210 | +14,0 | + 5,6 | 3229 | + 4,2 | 3197 | + 2,2 | (3161) | |
| DEZ | | 3324 | + 6,5 | + 3,6 | 3194 | - 1,1 | 3233 | + 1,1 | (3186) | |
| 1973 | JAN | 3238 | +17,1 | - 2,6 | 3325 | + 4,1 | 3321 | + 2,7 | (3209) | |
| | FEB | 3216 | +12,9 | - 0,7 | 3331 | + 0,2 | 3331 | + 0,3 | (3231) | |
| | MAR | 3473 | +12,7 | + 8,0 | 3346 | + 0,5 | 3360 | + 0,9 | (3250) | |
| | APR | 3182 | + 6,1 | - 8,4 | 3164 | - 5,4 | 3205 | - 4,6 | (3267) | |
| | MAI | 3576 | +18,4 | +12,4 | 3590 | +13,5 | 3516 | + 9,7 | (3281) | |
| | JUN | 3323 | + 6,8 | - 7,1 | 3213 | -10,5 | 3218 | - 8,5 | (3292) | |
| | JUL | 3257 | +12,3 | - 2,0 | 3250 | + 1,2 | 3280 | + 1,9 | (3299) | |
| | AUG | 3015 | + 2,9 | - 7,4 | 3170 | - 2,5 | 3126 | - 4,7 | (3302) | |
| | ROHSTOFFE | | | | | | | | | |
| | 1972 | AUG | 1380 | + 9,4 | + 2,3 | 1422 | + 6,0 | 1397 | + 1,7 | 1415 |
| SEP | | 1386 | + 5,7 | + 0,4 | 1394 | - 2,0 | 1392 | - 0,4 | (1428) | |
| OKT | | 1346 | + 4,2 | - 2,9 | 1397 | + 0,2 | 1415 | + 1,7 | (1440) | |
| NOV | | 1457 | +13,4 | + 8,2 | 1471 | + 5,3 | 1456 | + 2,9 | (1452) | |
| DEZ | | 1529 | + 5,4 | + 4,9 | 1452 | - 1,3 | 1467 | + 0,8 | (1464) | |
| 1973 | JAN | 1493 | +18,8 | - 2,4 | 1541 | + 6,1 | 1536 | + 4,7 | (1474) | |
| | FEB | 1460 | + 9,1 | - 2,2 | 1509 | - 2,1 | 1509 | - 1,8 | (1482) | |
| | MAR | 1608 | +12,2 | +10,1 | 1557 | + 3,2 | 1559 | + 3,3 | (1490) | |
| | APR | 1451 | +12,1 | - 9,8 | 1472 | - 5,5 | 1499 | - 3,8 | (1495) | |
| | MAI | 1620 | +15,4 | +11,6 | 1615 | + 9,7 | 1571 | + 4,8 | (1499) | |
| | JUN | 1522 | + 5,9 | - 6,0 | 1476 | - 8,6 | 1479 | - 5,9 | (1500) | |
| | JUL | 1460 | + 8,2 | - 4,1 | 1463 | - 0,9 | 1482 | + 0,2 | (1499) | |
| | AUG | 1391 | + 0,8 | - 4,7 | 1439 | - 1,6 | 1424 | - 3,9 | (1495) | |
| | HALBWAREN | | | | | | | | | |
| | 1972 | AUG | 1550 | +11,5 | + 0,0 | 1662 | + 9,1 | 1647 | + 6,5 | 1664 |
| SEP | | 1558 | + 3,8 | + 0,5 | 1615 | - 2,8 | 1607 | - 2,4 | (1679) | |
| OKT | | 1693 | +13,5 | + 8,7 | 1699 | + 5,2 | 1708 | + 6,3 | (1694) | |
| NOV | | 1753 | +14,6 | + 3,5 | 1765 | + 3,9 | 1750 | + 2,5 | (1708) | |
| DEZ | | 1794 | + 7,4 | + 2,3 | 1738 | - 1,5 | 1766 | + 0,9 | (1722) | |
| 1973 | JAN | 1745 | +15,8 | - 2,7 | 1786 | + 2,8 | 1785 | + 1,1 | (1735) | |
| | FEB | 1756 | +16,2 | + 0,6 | 1825 | + 2,2 | 1825 | + 2,2 | (1748) | |
| | MAR | 1864 | +13,1 | + 6,2 | 1783 | - 2,3 | 1795 | - 1,6 | (1761) | |
| | APR | 1731 | + 1,6 | - 7,1 | 1695 | - 4,9 | 1715 | - 4,5 | (1772) | |
| | MAI | 1956 | +21,0 | +13,0 | 1974 | +16,5 | 1939 | +13,1 | (1782) | |
| | JUN | 1801 | + 7,6 | - 7,9 | 1736 | -12,1 | 1740 | -10,3 | (1792) | |
| | JUL | 1797 | +15,9 | - 0,2 | 1788 | + 3,0 | 1797 | + 3,3 | (1800) | |
| | AUG | 1625 | + 4,8 | - 9,6 | 1732 | - 3,1 | 1705 | - 5,1 | (1807) | |

8. AUSSENHANDEL (SPEZIALHANDEL)

8.3. EINFUHR - VOLUMEN (MILL. DM)

| JAHR | MONAT | ORIGINALWERT | | | SAISONBEREINIGTER WERT | | SAISON- UND ARBEITSTÄGLICH BEREINIGTER WERT | | GLATTE KOMPONENTE | |
|--|---|--------------|------------------------|--------------------------|------------------------|---|--|---|----------------------|------|
| | | MILL.DM | VERÄNDERUNG VORJAHR | IN O/O GEGEN VORMONAT | MILL.DM | VERÄNDERUNG IN O/O GEGEN VORMONAT | MILL.DM | VERÄNDERUNG IN O/O GEGEN VORMONAT | MILL.DM | |
| FERTIGWAREN (OHNE GUETER DER BUNDESREG.) | | | | | | | | | | |
| 1972 | AUG | 5333 | +19,5 | - 3,6 | 6055 | +10,0 | 5953 | + 6,3 | 5893 | |
| | SEP | 5739 | + 5,3 | + 7,6 | 5770 | - 4,7 | 5762 | - 3,2 | (5937) | |
| | OKT* | 6653 | +18,0 | +15,9 | 6541 | +13,4 | 6631 | +15,1 | (5981) | |
| | NOV | 6271 | +16,2 | - 5,7 | 6197 | - 5,3 | 6081 | - 8,3 | (6026) | |
| | DEZ | 5787 | + 5,1 | - 7,7 | 5906 | - 4,7 | 6014 | - 1,1 | (6073) | |
| 1973 | JAN | 6126 | +21,4 | + 5,9 | 6490 | + 9,9 | 6419 | + 6,7 | (6122) | |
| | FEB | 6354 | +17,1 | + 3,7 | 6496 | + 0,1 | 6496 | + 1,2 | (6173) | |
| | MAR | 6675 | + 4,0 | + 5,1 | 6217 | - 4,3 | 6293 | - 3,1 | (6227) | |
| | APR | 6346 | + 5,6 | - 4,9 | 6031 | - 3,0 | 6099 | - 3,1 | (6283) | |
| | MAI | 6905 | +16,8 | + 8,8 | 6871 | +13,9 | 6721 | +10,2 | (6343) | |
| | JUN | 6539 | + 7,7 | - 5,3 | 6359 | - 7,5 | 6370 | - 5,2 | (6407) | |
| | JUL | 6452 | +16,7 | - 1,3 | 6463 | + 1,6 | 6530 | + 2,5 | (6474) | |
| | AUG | 5779 | + 8,4 | -10,4 | 6517 | + 0,8 | 6400 | - 2,0 | (6547) | |
| | VORERZEUGNISSE | | | | | | | | | |
| | 1972 | AUG | 1914 | +18,3 | - 6,4 | 2144 | + 6,6 | 2107 | + 3,5 | 2138 |
| SEP | | 2020 | - 1,0 | + 5,5 | 2018 | - 5,9 | 2046 | - 2,9 | (2156) | |
| OKT | | 2270 | +12,4 | +12,4 | 2175 | + 7,8 | 2189 | + 7,0 | (2172) | |
| NOV | | 2283 | +19,6 | + 0,6 | 2282 | + 4,9 | 2247 | + 2,6 | (2188) | |
| DEZ | | 2066 | + 9,8 | - 9,5 | 2171 | - 4,9 | 2230 | - 0,8 | (2202) | |
| 1973 | JAN | 2199 | +18,9 | + 6,4 | 2308 | + 6,3 | 2292 | + 2,8 | (2215) | |
| | FEB | 2293 | +19,9 | + 4,3 | 2372 | + 2,8 | 2372 | + 3,5 | (2227) | |
| | MAR | 2328 | + 8,2 | + 1,5 | 2241 | - 5,5 | 2253 | - 5,0 | (2238) | |
| | APR | 2227 | + 9,2 | - 4,3 | 2161 | - 3,6 | 2179 | - 3,3 | (2247) | |
| | MAI | 2528 | +14,6 | +13,5 | 2469 | +14,3 | 2406 | +10,4 | (2255) | |
| | JUN | 2351 | + 6,1 | - 7,0 | 2248 | - 9,0 | 2279 | - 5,3 | (2261) | |
| | JUL | 2233 | + 9,2 | - 5,0 | 2227 | - 0,9 | 2246 | - 1,4 | (2265) | |
| | AUG | 1955 | + 2,1 | -12,4 | 2200 | - 1,2 | 2175 | - 3,2 | (2268) | |
| | ENDERZEUGNISSE (OHNE GUETER DER BUNDESREG.) | | | | | | | | | |
| | 1972 | AUG | 3419 | +20,2 | - 1,9 | 3919 | +11,9 | 3847 | + 7,6 | 3771 |
| SEP | | 3719 | + 9,0 | + 8,8 | 3761 | - 4,0 | 3731 | - 3,0 | (3800) | |
| OKT* | | 4383 | +21,2 | +17,9 | 4299 | +14,3 | 4360 | +16,9 | (3829) | |
| NOV | | 3988 | +14,3 | - 9,0 | 3921 | - 8,8 | 3844 | -11,8 | (3860) | |
| DEZ | | 3721 | + 2,6 | - 6,7 | 3741 | - 4,6 | 3848 | + 0,1 | (3894) | |
| 1973 | JAN | 3927 | +22,9 | + 5,5 | 4189 | +12,0 | 4135 | + 7,5 | (3930) | |
| | FEB | 4060 | +15,5 | + 3,4 | 4126 | - 1,5 | 4126 | - 0,2 | (3968) | |
| | MAR | 4347 | + 1,9 | + 7,1 | 3978 | - 3,6 | 4041 | - 2,1 | (4010) | |
| | APR | 4119 | + 3,8 | - 5,2 | 3871 | - 2,7 | 3928 | - 2,8 | (4055) | |
| | MAI | 4377 | +18,0 | + 6,3 | 4403 | +13,7 | 4307 | + 9,6 | (4103) | |
| | JUN | 4188 | + 8,6 | - 4,3 | 4112 | - 6,6 | 4099 | - 4,8 | (4156) | |
| | JUL | 4219 | +21,0 | + 0,7 | 4239 | + 3,1 | 4282 | + 4,5 | (4213) | |
| | AUG | 3824 | +11,8 | - 9,4 | 4321 | + 1,9 | 4228 | - 1,3 | (4274) | |
| | HALBWAREN UND VORERZEUGNISSE | | | | | | | | | |
| | 1972 | AUG | 3464 | +15,2 | - 3,6 | 3795 | + 7,1 | 3749 | + 4,6 | 3802 |
| SEP | | 3578 | + 1,0 | + 3,3 | 3641 | - 4,1 | 3660 | - 2,3 | (3835) | |
| OKT | | 3963 | +12,9 | +10,8 | 3876 | + 6,5 | 3902 | + 6,6 | (3866) | |
| NOV | | 4036 | +17,4 | + 1,8 | 4040 | + 4,2 | 3987 | + 2,2 | (3896) | |
| DEZ | | 3860 | + 8,7 | - 4,4 | 3913 | - 3,1 | 3995 | + 0,2 | (3925) | |
| 1973 | JAN | 3944 | +17,5 | + 2,2 | 4091 | + 4,5 | 4077 | + 2,1 | (3951) | |
| | FEB | 4050 | +18,3 | + 2,7 | 4196 | + 2,6 | 4196 | + 2,9 | (3976) | |
| | MAR | 4192 | +10,3 | + 3,5 | 4029 | - 4,0 | 4059 | - 3,3 | (3998) | |
| | APR | 3958 | + 5,7 | - 5,6 | 3854 | - 4,3 | 3879 | - 4,4 | (4019) | |
| | MAI | 4484 | +17,3 | +13,3 | 4443 | +13,3 | 4357 | +12,3 | (4037) | |
| | JUN | 4152 | + 6,7 | - 7,4 | 3986 | -10,3 | 4016 | - 7,8 | (4052) | |
| | JUL | 4030 | +12,1 | - 2,9 | 4014 | + 0,7 | 4044 | + 0,7 | (4065) | |
| | AUG | 3580 | + 3,3 | -11,2 | 3932 | - 2,0 | 3877 | - 4,1 | (4075) | |
| | ERZEUGNISSE DER ERNAHRUNGSGEWERBESINDUSTRIE, TABAKWAREN | | | | | | | | | |
| | 1972 | AUG | 828 | +10,5 | +13,0 | 852 | + 9,2 | 841 | + 4,7 | 853 |
| SEP | | 853 | + 8,7 | + 3,0 | 844 | - 0,9 | 839 | - 0,2 | (858) | |
| OKT* | | 978 | +14,0 | +14,7 | 925 | + 9,6 | 934 | +11,3 | (862) | |
| NOV | | 955 | +12,9 | - 2,4 | 892 | - 3,6 | 884 | - 5,4 | (865) | |
| DEZ | | 961 | + 8,3 | + 0,6 | 867 | - 2,8 | 866 | - 2,0 | (866) | |
| 1973 | JAN | 943 | +28,8 | - 1,9 | 958 | +10,5 | 952 | + 9,9 | (865) | |
| | FEB | 855 | +12,9 | - 9,3 | 905 | - 5,5 | 905 | - 4,9 | (863) | |
| | MAR | 856 | + 5,2 | + 0,1 | 842 | - 7,0 | 852 | - 5,9 | (858) | |
| | APR | 767 | + 1,2 | -10,4 | 808 | - 4,0 | 829 | - 2,7 | (851) | |
| | MAI | 867 | + 5,9 | +13,0 | 913 | +13,0 | 888 | + 7,1 | (842) | |
| | JUN | 789 | - 6,3 | - 9,0 | 807 | -11,6 | 808 | - 9,0 | (831) | |
| | JUL | 780 | + 6,4 | - 1,1 | 830 | + 2,9 | 832 | + 3,0 | (817) | |
| | AUG | 761 | - 8,1 | - 2,4 | 788 | - 5,1 | 776 | - 6,7 | (800) | |
| | ERZEUGNISSE DER GRUNDSTOFF- UND PRODUKTIONSGUETERINDUSTRIEN | | | | | | | | | |
| | 1972 | AUG | 3100 | +14,4 | - 3,4 | 3311 | + 7,2 | 3272 | + 4,9 | 3302 |
| SEP | | 3090 | - 0,9 | - 0,3 | 3146 | - 5,0 | 3160 | - 3,4 | (3331) | |
| OKT | | 3374 | +12,3 | + 9,2 | 3349 | + 6,5 | 3380 | + 7,0 | (3360) | |
| NOV | | 3468 | +18,0 | + 2,8 | 3515 | + 5,0 | 3470 | + 2,7 | (3388) | |
| DEZ | | 3403 | +11,0 | - 1,9 | 3453 | - 1,8 | 3487 | + 0,5 | (3414) | |
| 1973 | JAN | 3326 | +17,4 | - 2,3 | 3549 | + 2,8 | 3552 | + 1,9 | (3440) | |
| | FEB | 3475 | +18,3 | + 4,5 | 3632 | + 2,3 | 3632 | + 2,3 | (3465) | |
| | MAR | 3675 | +11,4 | + 5,8 | 3541 | - 2,5 | 3552 | - 2,2 | (3487) | |
| | APR | 3430 | + 3,0 | - 7,5 | 3299 | - 6,8 | 3329 | - 6,3 | (3509) | |
| | MAI | 3989 | +19,6 | +17,3 | 3917 | +18,7 | 3831 | +15,1 | (3528) | |
| | JUN | 3651 | + 7,2 | - 8,9 | 3481 | -11,1 | 3507 | - 8,5 | (3545) | |
| | JUL | 3640 | +13,4 | - 0,3 | 3547 | + 1,9 | 3579 | + 2,1 | (3560) | |
| | AUG | 3234 | + 4,3 | -11,2 | 3464 | - 2,3 | 3419 | - 4,5 | (3572) | |

8. AUSSENHANDEL (SPEZIALHANDEL)

8.3. EINFUHR - VOLUMEN (MILL. DM)

| JAHR | MONAT | ORIGINALWERT | | | SAISONBEREINIGTER WERT | | SAISON- UND ARBEITSTÄGLICH BEREINIGTER WERT | | GLATTE KOMPONENTE | |
|---|---|--------------|------------------------|--------------------------|------------------------|---|--|---|----------------------|------|
| | | MILL.DM | VERÄNDERUNG VORJAHR | IN O/O GEGEN VORMONAT | MILL.DM | VERÄNDERUNG IN O/O GEGEN VORMONAT | MILL.DM | VERÄNDERUNG IN O/O GEGEN VORMONAT | MILL.DM | |
| ERZEUGNISSE DER INVESTITIONSGÜTERINDUSTRIEN | | | | | | | | | | |
| 1972 | AUG | 1924 | +16,9 | - 3,6 | 2382 | +16,4 | 2334 | +10,8 | 2275 | |
| | SEP | 2125 | + 6,1 | +10,4 | 2258 | - 5,2 | 2246 | - 3,8 | (2292) | |
| | OKT | 2551 | +18,7 | +20,0 | 2434 | + 7,8 | 2445 | + 8,9 | (2311) | |
| | NOV | 2386 | +10,9 | - 6,5 | 2344 | - 3,7 | 2312 | - 5,4 | (2329) | |
| | DEZ | 2286 | + 0,2 | - 4,2 | 2228 | - 4,9 | 2379 | + 2,9 | (2349) | |
| 1973 | JAN | 2305 | +19,7 | + 0,8 | 2486 | +11,6 | 2449 | + 2,9 | (2369) | |
| | FEB | 2348 | +13,0 | + 1,9 | 2430 | - 2,3 | 2430 | - 0,8 | (2389) | |
| | MAR | 2542 | - 2,9 | + 8,3 | 2301 | - 5,3 | 2358 | - 3,0 | (2410) | |
| | APR | 2497 | - 0,5 | - 1,8 | 2268 | - 1,4 | 2311 | - 2,0 | (2431) | |
| | MAI | 2678 | +16,7 | + 7,2 | 2594 | +14,6 | 2530 | + 9,5 | (2452) | |
| | JUN | 2695 | + 9,4 | - 2,7 | 2480 | - 4,6 | 2468 | - 2,5 | (2474) | |
| | JUL | 2410 | +20,8 | - 7,5 | 2463 | - 0,7 | 2478 | + 0,4 | (2496) | |
| | AUG | 2187 | +13,7 | - 9,3 | 2615 | + 6,2 | 2549 | + 2,9 | (2518) | |
| | ERZEUGNISSE DER VERBRAUCHSGÜTERINDUSTRIEN | | | | | | | | | |
| | 1972 | AUG | 1899 | +23,2 | + 0,5 | 2054 | + 7,6 | 2016 | + 3,5 | 2031 |
| SEP | | 2130 | +14,1 | +12,2 | 2025 | - 1,4 | 2027 | + 0,5 | (2049) | |
| OKT* | | 2447 | +22,5 | +14,9 | 2296 | +13,4 | 2312 | +14,1 | (2067) | |
| NOV | | 2149 | +17,9 | -12,2 | 2113 | - 8,0 | 2078 | -10,1 | (2085) | |
| DEZ | | 1900 | + 4,3 | -11,6 | 1992 | - 5,7 | 2063 | - 0,7 | (2102) | |
| 1973 | JAN | 2195 | +25,4 | +15,5 | 2262 | +13,6 | 2225 | + 7,9 | (2120) | |
| | FEB | 2262 | +20,2 | + 3,1 | 2284 | + 1,0 | 2284 | + 2,7 | (2138) | |
| | MAR | 2303 | + 6,8 | + 1,8 | 2161 | - 5,4 | 2196 | - 3,9 | (2156) | |
| | APR | 2162 | +13,8 | - 6,1 | 2147 | - 0,6 | 2167 | - 1,3 | (2175) | |
| | MAI | 2261 | +18,4 | + 4,6 | 2389 | +11,3 | 2344 | + 8,2 | (2195) | |
| | JUN | 2143 | + 6,7 | - 5,2 | 2163 | - 9,5 | 2174 | - 7,3 | (2216) | |
| | JUL | 2230 | +18,1 | + 4,1 | 2262 | + 4,6 | 2269 | + 4,4 | (2238) | |
| | AUG | 2002 | + 5,4 | -10,2 | 2177 | - 3,8 | 2145 | - 5,5 | (2261) | |
| | INVESTITIONSGÜTER | | | | | | | | | |
| | 1972 | AUG | 790 | +17,0 | + 2,6 | 988 | +23,7 | 962 | +15,2 | 908 |
| SEP | | 796 | + 0,0 | + 0,8 | 892 | - 9,7 | 876 | - 8,9 | (907) | |
| OKT | | 1001 | +20,7 | +25,8 | 995 | +11,5 | 1007 | +15,0 | (906) | |
| NOV | | 914 | + 6,7 | - 8,7 | 925 | - 7,0 | 913 | - 9,3 | (905) | |
| DEZ | | 912 | -11,8 | - 0,2 | 847 | - 8,4 | 911 | - 0,2 | (904) | |
| 1973 | JAN | 826 | + 6,2 | - 9,4 | 928 | + 9,6 | 923 | + 1,3 | (902) | |
| | FEB | 895 | + 7,4 | + 8,4 | 926 | - 0,2 | 926 | + 0,3 | (901) | |
| | MAR | 947 | -14,7 | + 5,8 | 850 | - 8,2 | 866 | - 6,5 | (899) | |
| | APR | 914 | -22,3 | - 3,5 | 797 | - 6,2 | 828 | - 4,4 | (897) | |
| | MAI | 964 | + 3,8 | + 5,5 | 892 | +11,9 | 862 | + 4,1 | (895) | |
| | JUN | 962 | - 5,7 | - 0,2 | 893 | + 0,1 | 876 | + 1,6 | (893) | |
| | JUL | 817 | + 6,1 | -15,1 | 840 | - 5,9 | 856 | - 2,3 | (890) | |
| | AUG | 882 | +11,6 | + 8,0 | 1043 | +24,2 | 999 | +16,7 | (888) | |
| | VERBRAUCHSGÜTER | | | | | | | | | |
| | 1972 | AUG | 1425 | +22,6 | - 0,1 | 1566 | + 8,8 | 1543 | + 5,3 | 1532 |
| SEP | | 1646 | +14,7 | +15,5 | 1555 | - 0,7 | 1552 | + 0,6 | (1543) | |
| OKT* | | 1906 | +22,7 | +15,8 | 1765 | +13,9 | 1771 | +14,1 | (1555) | |
| NOV | | 1607 | +12,6 | -15,7 | 1548 | -12,8 | 1530 | -13,6 | (1566) | |
| DEZ | | 1425 | + 6,5 | -11,3 | 1520 | - 1,8 | 1571 | + 2,7 | (1578) | |
| 1973 | JAN | 1636 | +26,8 | +14,8 | 1713 | +12,7 | 1692 | + 7,7 | (1591) | |
| | FEB | 1664 | +12,0 | + 1,7 | 1673 | - 2,3 | 1673 | - 1,1 | (1604) | |
| | MAR | 1749 | - 0,6 | + 5,1 | 1582 | - 5,4 | 1600 | - 4,4 | (1619) | |
| | APR | 1629 | +11,4 | - 6,9 | 1613 | + 2,0 | 1629 | + 1,8 | (1635) | |
| | MAI | 1656 | +18,5 | + 1,7 | 1774 | +10,0 | 1747 | + 7,2 | (1653) | |
| | JUN | 1571 | + 8,0 | - 5,1 | 1622 | - 8,6 | 1627 | - 6,9 | (1672) | |
| | JUL | 1734 | +21,6 | +10,4 | 1745 | + 7,6 | 1745 | + 7,3 | (1693) | |
| | AUG | 1516 | + 6,4 | -12,6 | 1669 | - 4,4 | 1652 | - 5,3 | (1716) | |
| | URSPRÜNGLICHE EG-LÄNDER | | | | | | | | | |
| | 1972 | AUG | 4875 | +16,7 | - 2,8 | 5504 | + 8,9 | 5410 | + 4,6 | 5485 |
| SEP | | 5217 | + 5,5 | + 7,0 | 5328 | - 3,2 | 5322 | - 1,6 | (5517) | |
| OKT | | 5897 | +11,7 | +13,0 | 5559 | + 4,3 | 5591 | + 5,1 | (5545) | |
| NOV | | 5701 | +11,9 | - 3,3 | 5628 | + 1,2 | 5569 | - 0,4 | (5569) | |
| DEZ | | 5327 | + 4,3 | - 6,6 | 5444 | - 3,3 | 5680 | + 2,0 | (5589) | |
| 1973 | JAN | 5569 | +19,2 | + 4,5 | 5923 | + 8,8 | 5864 | + 3,2 | (5606) | |
| | FEB | 5695 | +14,3 | + 2,3 | 5877 | - 0,8 | 5877 | + 0,2 | (5619) | |
| | MAR | 5865 | + 1,7 | + 3,0 | 5487 | - 6,6 | 5556 | - 5,5 | (5627) | |
| | APR | 5670 | + 1,1 | - 3,3 | 5455 | - 0,6 | 5553 | - 0,1 | (5631) | |
| | MAI | 6153 | + 8,3 | + 8,5 | 6103 | +11,9 | 5942 | + 7,0 | (5631) | |
| | JUN | 5832 | + 2,4 | - 5,2 | 5570 | - 8,7 | 5587 | - 6,0 | (5626) | |
| | JUL | 5587 | +11,4 | - 4,2 | 5646 | + 1,4 | 5676 | + 1,6 | (5617) | |
| | AUG | 4891 | + 0,3 | -12,5 | 5536 | - 1,9 | 5446 | - 4,1 | (5603) | |
| | ÜBRIGE LÄNDER | | | | | | | | | |
| | 1972 | AUG | 5453 | + 9,2 | + 2,0 | 5844 | + 7,8 | 5738 | + 3,8 | 5783 |
| SEP | | 5518 | + 5,6 | + 1,2 | 5712 | - 2,3 | 5728 | - 0,2 | (5839) | |
| OKT | | 6107 | +14,1 | +10,7 | 6013 | + 5,3 | 6030 | + 5,3 | (5895) | |
| NOV | | 6205 | +16,3 | + 1,6 | 6095 | + 1,4 | 6030 | + 0,0 | (5949) | |
| DEZ | | 6170 | + 5,4 | - 0,6 | 5843 | - 4,1 | 6095 | + 1,1 | (6003) | |
| 1973 | JAN | 6173 | +20,3 | + 0,0 | 6374 | + 9,1 | 6328 | + 3,8 | (6054) | |
| | FEB | 6050 | + 9,6 | - 2,0 | 6181 | - 3,0 | 6181 | - 2,3 | (6102) | |
| | MAR | 6534 | +11,2 | + 8,0 | 6279 | + 1,6 | 6336 | + 2,5 | (6147) | |
| | APR | 5819 | + 8,3 | -10,9 | 5854 | - 6,8 | 5961 | - 5,9 | (6188) | |
| | MAI | 6623 | +16,9 | +13,8 | 6665 | +13,9 | 6512 | + 9,2 | (6224) | |
| | JUN | 6132 | + 5,5 | - 7,4 | 6021 | - 9,7 | 6058 | - 7,0 | (6255) | |
| | JUL | 6161 | +15,2 | + 0,5 | 6230 | + 3,5 | 6252 | + 3,2 | (6280) | |
| | AUG | 5937 | + 8,9 | - 3,6 | 6300 | + 1,1 | 6206 | - 0,7 | (6298) | |

8. AUSSENHANDEL (SPEZIALHANDEL)

8.4. AUSFUHR-VOLUMEN (MILL. DM)

| JAHR | MONAT | ORIGINALWERT | | | SAISONBEREINIGTER WERT | | SAISON- UND ARBEITSTÄGLICH BEREINIGTER WERT | | GLATTE KOMPONENTE |
|-------------------------|-------|--------------|------------------------|--------------------------|------------------------|---|--|---|----------------------|
| | | MILL. DM | VERÄNDERUNG VORJAHR | IN O/O GEGEN VORMONAT | MILL. DM | VERÄNDERUNG IN O/O GEGEN VORMONAT | MILL. DM | VERÄNDERUNG IN O/O GEGEN VORMONAT | MILL. DM |
| AUSFUHR INSGESAMT | | | | | | | | | |
| 1972 | AUG | 10528 | + 9,4 | - 1,9 | 11792 | +10,2 | 11558 | + 5,1 | 11657 |
| | SEP | 11314 | + 2,8 | + 7,5 | 11488 | - 2,6 | 11560 | + 0,0 | (11797) |
| | OKT* | 13659 | +22,3 | +20,7 | 13624 | +18,6 | 13765 | +19,1 | (11948) |
| | NOV | 12639 | +20,6 | - 7,5 | 12771 | - 6,3 | 12548 | - 8,8 | (12110) |
| | DEZ | 13146 | +13,3 | + 4,0 | 12227 | - 4,3 | 12225 | - 2,6 | (12282) |
| 1973 | JAN | 12472 | +26,7 | - 5,1 | 13319 | + 8,9 | 13186 | + 7,9 | (12466) |
| | FEB | 12992 | +17,6 | + 4,2 | 13294 | - 0,2 | 13294 | + 0,8 | (12661) |
| | MAR | 13731 | +13,1 | + 5,7 | 12785 | - 3,8 | 12870 | - 3,2 | (12868) |
| | APR | 13157 | +19,7 | - 4,2 | 13044 | + 2,0 | 13152 | + 2,2 | (13086) |
| | MAI | 14642 | +24,2 | +11,3 | 14555 | +11,6 | 14280 | + 8,6 | (13317) |
| | JUN | 12869 | + 9,9 | -12,1 | 12786 | -12,2 | 12948 | - 9,3 | (13561) |
| | JUL | 13276 | +23,7 | + 3,2 | 13321 | + 4,2 | 13417 | + 3,6 | (13817) |
| | AUG | 13084 | +24,3 | - 1,4 | 14221 | + 6,8 | 13976 | + 4,2 | (14085) |
| GEWERBLICHE WIRTSCHAFT | | | | | | | | | |
| 1972 | AUG | 10026 | + 9,1 | - 2,7 | 11212 | + 9,7 | 10961 | + 4,4 | 11136 |
| | SEP | 10827 | + 2,7 | + 8,0 | 10957 | - 2,3 | 11023 | + 0,6 | (11274) |
| | OKT* | 12986 | +21,6 | +19,9 | 12926 | +18,0 | 13065 | +18,5 | (11420) |
| | NOV | 12000 | +20,1 | - 7,6 | 12157 | - 5,9 | 11947 | - 8,6 | (11577) |
| | DEZ | 12453 | +13,2 | + 3,8 | 11646 | - 4,2 | 11597 | - 2,9 | (11744) |
| 1973 | JAN | 11805 | +26,6 | - 5,2 | 12672 | + 8,8 | 12588 | + 8,5 | (11920) |
| | FEB | 12375 | +17,8 | + 4,8 | 12676 | + 0,0 | 12676 | + 0,7 | (12107) |
| | MAR | 13731 | +19,5 | +11,0 | 12758 | + 0,6 | 12749 | + 0,6 | (12303) |
| | APR | 12521 | +19,4 | - 8,8 | 12480 | - 2,2 | 12620 | - 1,0 | (12511) |
| | MAI | 13895 | +23,8 | +11,0 | 13854 | +11,0 | 13602 | + 7,8 | (12728) |
| | JUN | 12270 | + 9,7 | -11,7 | 12197 | -12,0 | 12354 | - 9,2 | (12956) |
| | JUL | 12610 | +22,4 | + 2,8 | 12623 | + 3,5 | 12719 | + 3,0 | (13195) |
| | AUG | 12384 | +23,5 | - 1,8 | 13471 | + 6,7 | 13277 | + 4,4 | (13445) |
| ROHSTOFFE UND HALBWAREN | | | | | | | | | |
| 1972 | AUG | 1328 | + 5,4 | + 3,5 | 1413 | + 8,2 | 1381 | + 2,2 | 1421 |
| | SEP | 1368 | + 2,2 | + 3,0 | 1407 | - 0,4 | 1413 | + 2,3 | (1443) |
| | OKT* | 1673 | +24,9 | +22,3 | 1709 | +21,5 | 1726 | +22,2 | (1467) |
| | NOV | 1583 | +22,4 | - 5,4 | 1594 | - 6,7 | 1566 | - 9,3 | (1492) |
| | DEZ | 1567 | + 9,4 | - 1,0 | 1494 | - 6,3 | 1504 | - 4,0 | (1519) |
| 1973 | JAN | 1656 | +37,8 | + 5,7 | 1707 | +14,3 | 1684 | +12,0 | (1548) |
| | FEB | 1633 | +25,6 | - 1,4 | 1685 | - 1,3 | 1685 | + 0,1 | (1578) |
| | MAR | 1724 | +23,1 | + 5,6 | 1635 | - 3,0 | 1652 | - 2,0 | (1609) |
| | APR | 1567 | +21,2 | - 9,1 | 1564 | - 4,3 | 1603 | - 3,0 | (1642) |
| | MAI | 1832 | +25,2 | +16,9 | 1812 | +15,9 | 1763 | +10,0 | (1676) |
| | JUN | 1654 | +16,1 | - 9,7 | 1619 | -10,7 | 1637 | - 7,1 | (1712) |
| | JUL | 1660 | +29,4 | + 0,4 | 1689 | + 4,3 | 1700 | + 3,8 | (1748) |
| | AUG | 1708 | +28,6 | + 2,9 | 1778 | + 5,3 | 1745 | + 2,6 | (1786) |
| ROHSTOFFE | | | | | | | | | |
| 1972 | AUG | 328 | +13,1 | + 5,8 | 350 | + 9,7 | 339 | + 2,4 | 341 |
| | SEP | 336 | + 4,0 | + 2,4 | 332 | - 5,1 | 337 | - 0,6 | (346) |
| | OKT* | 373 | +21,5 | +11,0 | 355 | + 6,9 | 354 | + 5,0 | (352) |
| | NOV | 375 | +16,1 | + 0,5 | 364 | + 2,5 | 358 | + 1,1 | (359) |
| | DEZ | 357 | + 6,3 | - 4,8 | 347 | - 4,7 | 367 | + 2,5 | (365) |
| 1973 | JAN | 374 | +32,2 | + 4,8 | 390 | +12,4 | 387 | + 5,4 | (371) |
| | FEB | 366 | +29,8 | - 2,1 | 392 | + 0,5 | 392 | + 1,3 | (378) |
| | MAR | 409 | +23,9 | +11,7 | 396 | + 1,0 | 399 | + 1,8 | (385) |
| | APR | 367 | +23,2 | -10,3 | 371 | - 6,3 | 379 | - 5,0 | (392) |
| | MAI | 434 | +22,6 | +18,3 | 424 | +14,3 | 413 | + 9,0 | (399) |
| | JUN | 385 | +11,0 | -11,3 | 381 | -10,1 | 387 | - 6,3 | (406) |
| | JUL | 400 | +29,0 | + 3,9 | 408 | + 7,1 | 407 | + 5,2 | (413) |
| | AUG | 409 | +24,7 | + 2,3 | 428 | + 4,9 | 420 | + 3,2 | (420) |
| HALBWAREN | | | | | | | | | |
| 1972 | AUG | 1000 | + 3,1 | + 2,8 | 1065 | + 7,6 | 1044 | + 2,2 | 1085 |
| | SEP | 1032 | + 1,5 | + 3,2 | 1077 | + 1,1 | 1079 | + 3,4 | (1102) |
| | OKT* | 1300 | +25,8 | +26,0 | 1336 | +24,0 | 1352 | +25,3 | (1120) |
| | NOV | 1208 | +24,5 | - 7,1 | 1232 | - 7,8 | 1211 | -10,4 | (1140) |
| | DEZ | 1210 | +10,4 | + 0,2 | 1149 | - 6,7 | 1149 | - 5,1 | (1160) |
| 1973 | JAN | 1282 | +39,5 | + 6,0 | 1319 | +14,8 | 1299 | +13,1 | (1182) |
| | FEB | 1268 | +24,4 | - 1,1 | 1294 | - 1,9 | 1294 | - 0,4 | (1206) |
| | MAR | 1315 | +22,9 | + 3,7 | 1240 | - 4,2 | 1254 | - 3,1 | (1230) |
| | APR | 1200 | +20,6 | - 8,7 | 1194 | - 3,7 | 1224 | - 2,4 | (1255) |
| | MAI | 1398 | +26,1 | +16,5 | 1389 | +16,3 | 1349 | +10,2 | (1281) |
| | JUN | 1269 | +17,7 | - 9,2 | 1238 | -10,9 | 1251 | - 7,3 | (1309) |
| | JUL | 1261 | +29,6 | - 0,6 | 1284 | + 3,7 | 1294 | + 3,4 | (1337) |
| | AUG | 1299 | +29,9 | + 3,0 | 1351 | + 5,2 | 1326 | + 2,5 | (1366) |
| FERTIGWAREN | | | | | | | | | |
| 1972 | AUG | 8698 | + 9,7 | - 3,5 | 9808 | +10,1 | 9611 | + 5,1 | 9691 |
| | SEP | 9459 | + 2,8 | + 8,7 | 9546 | - 2,7 | 9604 | - 0,1 | (9802) |
| | OKT* | 11313 | +21,2 | +19,6 | 11204 | +17,4 | 11309 | +17,8 | (9921) |
| | NOV | 10417 | +19,8 | - 7,9 | 10544 | - 5,9 | 10373 | - 8,3 | (10047) |
| | DEZ | 10886 | +13,8 | + 4,5 | 10130 | - 3,9 | 10130 | - 2,3 | (10182) |
| 1973 | JAN | 10149 | +24,9 | - 6,8 | 10941 | + 8,0 | 10848 | + 7,1 | (10324) |
| | FEB | 10742 | +16,7 | + 5,8 | 10992 | + 0,5 | 10992 | + 1,3 | (10476) |
| | MAR | 11392 | +12,8 | + 6,1 | 10598 | - 3,6 | 10636 | - 3,2 | (10636) |
| | APR | 10953 | +19,2 | - 3,9 | 10869 | + 2,6 | 10941 | + 2,9 | (10805) |
| | MAI | 12063 | +23,6 | +10,1 | 12012 | +10,5 | 11808 | + 7,9 | (10983) |
| | JUN | 10616 | + 8,8 | -12,0 | 10561 | -12,1 | 10690 | - 9,5 | (11170) |
| | JUL | 10950 | +21,4 | + 3,1 | 10923 | + 3,4 | 10998 | + 2,9 | (11367) |
| | AUG | 10676 | +22,7 | - 2,5 | 11687 | + 7,0 | 11500 | + 4,6 | (11573) |

8. AUSSENHANDEL (SPEZIALHANDEL)

8.4. AUSFUHR-VOLUMEN (MILL. DM)

| JAHR | MONAT | ORIGINALWERT | | | SAISONBEREINIGTER WERT | | SAISON- UND ARBEITSTÄGELICH BEREINIGTER WERT | | GLATTE KOMPONENTE |
|---|-------|--------------|------------------------|--------------------------|------------------------|---|---|---|----------------------|
| | | MILL. DM | VERÄNDERUNG VORJAHR | IN O/O GEGEN VORMONAT | MILL. DM | VERÄNDERUNG IN O/O GEGEN VORMONAT | MILL. DM | VERÄNDERUNG IN O/O GEGEN VORMONAT | MILL. DM |
| VORERZEUGNISSE | | | | | | | | | |
| 1972 | AUG | 2488 | +16,2 | + 5,2 | 2727 | +13,9 | 2663 | + 7,6 | 2711 |
| | SEP | 2714 | +12,0 | + 9,1 | 2706 | - 0,8 | 2710 | + 1,8 | (2763) |
| | OKT | 3052 | +23,7 | +10,6 | 2870 | + 6,1 | 2880 | + 6,3 | (2817) |
| | NOV | 2872 | +25,7 | - 4,3 | 2958 | + 3,1 | 2916 | + 1,3 | (2873) |
| | DEZ | 2912 | +15,4 | + 1,4 | 2846 | - 3,8 | 2961 | + 1,5 | (2931) |
| 1973 | JAN | 2960 | +33,0 | + 1,6 | 3097 | + 8,8 | 3082 | + 4,1 | (2991) |
| | FEB | 3268 | +37,5 | +10,4 | 3316 | + 7,1 | 3316 | + 7,6 | (3054) |
| | MAR | 3338 | +23,1 | + 2,1 | 3155 | - 4,9 | 3186 | - 3,9 | (3118) |
| | APR | 3051 | +24,5 | - 8,6 | 3044 | - 3,5 | 3096 | - 2,8 | (3184) |
| | MAI | 3536 | +30,9 | +15,9 | 3514 | +15,4 | 3438 | +11,0 | (3252) |
| | JUN | 3067 | +13,2 | -13,3 | 3062 | -12,9 | 3089 | -10,2 | (3321) |
| | JUL | 3233 | +36,7 | + 5,4 | 3287 | + 7,3 | 3298 | + 6,8 | (3392) |
| | AUG | 3329 | +33,8 | + 3,0 | 3519 | + 7,1 | 3446 | + 4,5 | (3465) |
| ENDERZEUGNISSE | | | | | | | | | |
| 1972 | AUG | 6210 | + 7,3 | - 6,6 | 7108 | + 8,9 | 6964 | + 4,0 | 7016 |
| | SEP | 6745 | - 0,5 | + 8,6 | 6854 | - 3,6 | 6922 | - 0,6 | (7080) |
| | OKT* | 8312 | +20,3 | +23,2 | 8186 | +19,4 | 8254 | +19,2 | (7149) |
| | NOV | 7545 | +17,7 | - 9,2 | 7610 | - 7,0 | 7494 | - 9,2 | (7223) |
| | DEZ | 7975 | +13,2 | + 5,7 | 7287 | - 4,2 | 7268 | - 3,0 | (7301) |
| 1973 | JAN | 7189 | +21,9 | - 9,9 | 7863 | + 7,9 | 7781 | + 7,1 | (7383) |
| | FEB | 7474 | + 9,4 | + 4,0 | 7681 | - 2,3 | 7681 | - 1,3 | (7471) |
| | MAR | 8054 | + 9,1 | + 7,8 | 7442 | - 3,1 | 7459 | - 2,9 | (7563) |
| | APR | 7902 | +17,3 | - 1,9 | 7826 | + 5,2 | 7853 | + 5,3 | (7660) |
| | MAI | 8527 | +20,8 | + 7,9 | 8509 | + 8,7 | 8369 | + 6,6 | (7762) |
| | JUN | 7549 | + 7,1 | -11,5 | 7492 | -12,0 | 7599 | - 9,2 | (7870) |
| | JUL | 7717 | +16,0 | + 2,2 | 7655 | + 2,2 | 7704 | + 1,4 | (7982) |
| | AUG | 7346 | +18,3 | - 4,8 | 8170 | + 6,7 | 8056 | + 4,6 | (8099) |
| ERZEUGNISSE DER GRUNDSTOFF- U. PRODUKTIONSGÜTERINDUSTRIEN | | | | | | | | | |
| 1972 | AUG | 3560 | +11,9 | + 5,0 | 3802 | +11,0 | 3722 | + 5,4 | 3807 |
| | SEP | 3766 | + 9,9 | + 5,8 | 3812 | + 0,3 | 3830 | + 2,9 | (3877) |
| | OKT | 4243 | +25,8 | +12,7 | 4111 | + 7,8 | 4110 | + 7,3 | (3949) |
| | NOV | 4077 | +26,1 | - 3,9 | 4190 | + 1,9 | 4138 | + 0,7 | (4024) |
| | DEZ | 4139 | +14,8 | + 0,8 | 3993 | - 4,7 | 4191 | + 1,3 | (4099) |
| 1973 | JAN | 4254 | +34,4 | + 3,5 | 4415 | +10,6 | 4372 | + 4,3 | (4176) |
| | FEB | 4363 | +29,1 | + 2,6 | 4475 | + 1,4 | 4475 | + 2,4 | (4253) |
| | MAR | 4527 | +20,4 | + 3,8 | 4267 | - 4,6 | 4338 | - 3,1 | (4330) |
| | APR | 4148 | +21,9 | - 8,4 | 4150 | - 2,7 | 4222 | - 2,7 | (4407) |
| | MAI | 4887 | +28,3 | +17,8 | 4832 | +16,4 | 4724 | +11,9 | (4484) |
| | JUN | 4132 | + 9,1 | -15,4 | 4121 | -14,7 | 4175 | -11,6 | (4559) |
| | JUL | 4592 | +35,4 | +11,1 | 4594 | +11,5 | 4593 | +10,0 | (4632) |
| | AUG | 4613 | +29,6 | + 0,5 | 4799 | + 4,5 | 4703 | + 2,4 | (4703) |
| ERZEUGNISSE DER INVESTITIONSGÜTERINDUSTRIEN | | | | | | | | | |
| 1972 | AUG | 4652 | + 5,8 | - 8,1 | 5536 | +12,2 | 5368 | + 4,6 | 5416 |
| | SEP | 5115 | - 2,8 | +10,0 | 5247 | - 5,2 | 5336 | - 0,6 | (5465) |
| | OKT* | 6446 | +19,6 | +26,0 | 6350 | +21,0 | 6424 | +20,4 | (5517) |
| | NOV | 5883 | +18,7 | - 8,7 | 5907 | - 7,0 | 5782 | -10,0 | (5574) |
| | DEZ | 6320 | +12,8 | + 7,4 | 5634 | - 4,6 | 5539 | - 4,2 | (5634) |
| 1973 | JAN | 5554 | +23,4 | -12,1 | 6078 | + 7,9 | 6016 | + 8,6 | (5699) |
| | FEB | 5703 | + 6,9 | + 2,7 | 5932 | - 2,4 | 5932 | - 1,4 | (5767) |
| | MAR | 6181 | + 8,2 | + 8,4 | 5709 | - 3,8 | 5755 | - 3,0 | (5840) |
| | APR | 6186 | +18,5 | + 0,1 | 6175 | + 8,2 | 6219 | + 8,1 | (5917) |
| | MAI | 6652 | +20,9 | + 7,5 | 6568 | + 6,4 | 6447 | + 3,7 | (5998) |
| | JUN | 5953 | + 8,8 | -10,5 | 5890 | -10,3 | 5950 | - 7,7 | (6083) |
| | JUL | 5890 | +16,4 | - 1,1 | 5803 | - 1,5 | 5864 | - 1,4 | (6172) |
| | AUG | 5514 | +18,5 | - 6,4 | 6333 | + 9,1 | 6202 | + 5,8 | (6266) |
| ERZEUGNISSE DER VERBRAUCHSGÜTERINDUSTRIEN | | | | | | | | | |
| 1972 | AUG | 1501 | +16,9 | + 1,8 | 1638 | +10,2 | 1608 | + 6,1 | 1626 |
| | SEP | 1624 | + 6,9 | + 8,2 | 1576 | - 3,8 | 1595 | - 0,8 | (1649) |
| | OKT | 1898 | +21,6 | +16,9 | 1735 | +10,1 | 1733 | + 8,7 | (1672) |
| | NOV | 1717 | +18,1 | - 9,5 | 1721 | - 0,8 | 1698 | - 2,0 | (1695) |
| | DEZ | 1656 | +12,0 | - 3,6 | 1674 | - 2,7 | 1734 | + 2,1 | (1719) |
| 1973 | JAN | 1677 | +24,8 | + 1,3 | 1810 | + 8,1 | 1796 | + 3,6 | (1742) |
| | FEB | 1800 | +22,1 | + 7,3 | 1835 | + 1,4 | 1835 | + 2,2 | (1766) |
| | MAR | 1951 | +15,8 | + 8,4 | 1823 | - 0,7 | 1839 | + 0,2 | (1789) |
| | APR | 1801 | +20,1 | - 7,7 | 1787 | - 2,0 | 1797 | - 2,3 | (1812) |
| | MAI | 1973 | +26,5 | + 9,6 | 2012 | +12,6 | 1979 | +10,1 | (1835) |
| | JUN | 1714 | + 8,8 | -13,1 | 1748 | -13,1 | 1776 | -10,3 | (1858) |
| | JUL | 1755 | +19,1 | + 2,4 | 1782 | + 1,9 | 1786 | + 0,6 | (1880) |
| | AUG | 1774 | +18,2 | + 1,1 | 1896 | + 6,4 | 1866 | + 4,5 | (1901) |
| INVESTITIONSGÜTER | | | | | | | | | |
| 1972 | AUG | 2472 | + 3,3 | -11,0 | 2843 | + 5,8 | 2816 | + 3,2 | 2869 |
| | SEP | 2676 | - 4,4 | + 8,3 | 2768 | - 2,6 | 2813 | - 0,1 | (2890) |
| | OKT* | 3414 | +22,7 | +27,6 | 3402 | +22,9 | 3449 | +22,6 | (2912) |
| | NOV | 3055 | +23,3 | -10,5 | 3155 | - 7,3 | 3109 | - 9,9 | (2935) |
| | DEZ | 3389 | +13,8 | +10,9 | 3135 | - 0,6 | 3042 | - 2,2 | (2957) |
| 1973 | JAN | 2909 | +22,2 | -14,2 | 3163 | + 0,9 | 3138 | + 3,2 | (2979) |
| | FEB | 2806 | - 2,0 | - 3,5 | 2937 | - 7,1 | 2937 | - 6,4 | (3000) |
| | MAR | 3102 | + 4,1 | +10,5 | 2828 | - 3,7 | 2854 | - 2,8 | (3021) |
| | APR | 3310 | +16,5 | + 6,7 | 3233 | +14,3 | 3204 | +12,3 | (3041) |
| | MAI | 3549 | +20,2 | + 7,2 | 3499 | + 8,2 | 3427 | + 7,0 | (3059) |
| | JUN | 3009 | + 3,9 | -15,2 | 2950 | -15,7 | 3025 | -11,7 | (3077) |
| | JUL | 2974 | + 7,1 | - 1,2 | 2926 | - 0,8 | 2976 | - 1,6 | (3093) |
| | AUG | 2762 | +11,7 | - 7,1 | 3105 | + 6,1 | 3079 | + 3,5 | (3107) |

8. AUSSENHANDEL (SPEZIALHANDEL)

8.4. AUSFUHR-VOLUMEN (MILL. DM)

| JAHR | MONAT | ORIGINALWERT | | | SAISONBEREINIGTER WERT | | SAISON- UND ARBEITSTÄGLICH BEREINIGTER WERT | | GLATTE KOMPONENTE |
|-------------------------|-------|--------------|------------------------|--------------------------|------------------------|---|--|---|----------------------|
| | | MILL. DM | VERÄNDERUNG VORJAHR | IN O/O GEGEN VORMONAT | MILL. DM | VERÄNDERUNG IN O/O GEGEN VORMONAT | MILL. DM | VERÄNDERUNG IN O/O GEGEN VORMONAT | MILL. DM |
| VERBRAUCHSGÜTER | | | | | | | | | |
| 1972 | AUG | 1129 | +16,6 | + 1,3 | 1285 | +15,2 | 1251 | + 9,1 | 1218 |
| | SEP | 1252 | - 0,9 | +10,9 | 1177 | - 8,4 | 1197 | - 4,3 | (1230) |
| | OKT* | 1570 | +17,5 | +25,4 | 1436 | +22,0 | 1447 | +20,9 | (1244) |
| | NOV | 1375 | +13,0 | -12,4 | 1306 | - 9,1 | 1277 | -11,7 | (1259) |
| | DEZ | 1311 | +17,2 | - 4,7 | 1282 | - 1,8 | 1277 | + 0,0 | (1275) |
| 1973 | JAN | 1211 | +23,6 | - 7,6 | 1370 | + 6,9 | 1362 | + 6,7 | (1293) |
| | FEB | 1374 | +15,9 | +13,5 | 1408 | + 2,8 | 1408 | + 3,4 | (1313) |
| | MAR | 1473 | +13,0 | + 7,2 | 1375 | - 2,3 | 1361 | - 3,3 | (1335) |
| | APR | 1378 | +24,9 | - 6,4 | 1386 | + 0,8 | 1391 | + 2,2 | (1358) |
| | MAI | 1439 | +27,1 | + 4,4 | 1492 | + 7,6 | 1477 | + 6,2 | (1383) |
| | JUN | 1235 | + 7,6 | -14,2 | 1278 | -14,3 | 1310 | -11,3 | (1410) |
| | JUL | 1332 | +19,5 | + 7,9 | 1343 | + 5,1 | 1351 | + 3,1 | (1440) |
| | AUG | 1343 | +19,0 | + 0,8 | 1481 | +10,3 | 1462 | + 8,2 | (1472) |
| URSPRÜNGLICHE EG-LÄNDER | | | | | | | | | |
| 1972 | AUG | 4060 | +13,9 | - 0,1 | 4884 | +15,8 | 4770 | + 9,2 | 4747 |
| | SEP | 4665 | + 2,8 | +14,9 | 4669 | - 4,4 | 4710 | - 1,3 | (4803) |
| | OKT* | 5572 | +19,9 | +19,4 | 5515 | +18,1 | 5607 | +19,0 | (4864) |
| | NOV | 5169 | +18,2 | - 7,2 | 5154 | - 8,5 | 5028 | -10,3 | (4930) |
| | DEZ | 5284 | +16,9 | + 2,2 | 5070 | - 1,6 | 4997 | - 0,6 | (5002) |
| 1973 | JAN | 5235 | +25,8 | - 0,9 | 5450 | + 7,5 | 5397 | + 8,0 | (5080) |
| | FEB | 5503 | +20,5 | + 5,1 | 5539 | + 1,6 | 5539 | + 2,6 | (5163) |
| | MAR | 5727 | +11,3 | + 4,1 | 5273 | - 4,8 | 5319 | - 4,0 | (5254) |
| | APR | 5506 | +21,4 | - 3,9 | 5339 | + 1,3 | 5389 | + 1,3 | (5350) |
| | MAI | 5989 | +25,1 | + 8,8 | 6005 | +12,5 | 5869 | + 8,9 | (5454) |
| | JUN | 5272 | + 9,0 | -12,0 | 5174 | -13,8 | 5252 | -10,5 | (5565) |
| | JUL | 5117 | +25,8 | - 2,9 | 5317 | + 2,8 | 5391 | + 2,6 | (5683) |
| | AUG | 5168 | +27,3 | + 1,0 | 5912 | +11,2 | 5770 | + 7,0 | (5808) |
| UEBRIGE LÄNDER | | | | | | | | | |
| 1972 | AUG | 6468 | + 6,8 | - 3,0 | 6909 | + 6,6 | 6788 | + 2,5 | 6911 |
| | SEP | 6649 | + 2,7 | + 2,8 | 6819 | - 1,3 | 6850 | + 0,9 | (6995) |
| | OKT* | 8087 | +24,0 | +21,6 | 8110 | +18,9 | 8159 | +19,1 | (7084) |
| | NOV | 7470 | +22,3 | - 7,6 | 7616 | - 6,1 | 7520 | - 7,8 | (7179) |
| | DEZ | 7862 | +11,1 | + 5,2 | 7157 | - 6,0 | 7228 | - 3,9 | (7280) |
| 1973 | JAN | 7237 | +27,4 | - 7,9 | 7869 | + 9,9 | 7789 | + 7,8 | (7386) |
| | FEB | 7490 | +15,7 | + 3,5 | 7756 | - 1,4 | 7756 | - 0,4 | (7497) |
| | MAR | 8004 | +14,4 | + 6,9 | 7512 | - 3,1 | 7550 | - 2,7 | (7614) |
| | APR | 7651 | +18,5 | - 4,4 | 7705 | + 2,6 | 7763 | + 2,8 | (7736) |
| | MAI | 8653 | +23,6 | +13,1 | 8550 | +11,0 | 8410 | + 8,3 | (7864) |
| | JUN | 7598 | +10,6 | -12,2 | 7612 | -11,0 | 7696 | - 8,5 | (7996) |
| | JUL | 8159 | +22,4 | + 7,4 | 8004 | + 5,1 | 8026 | + 4,3 | (8134) |
| | AUG | 7916 | +22,4 | - 3,0 | 8309 | + 3,8 | 8206 | + 2,2 | (8277) |

8. AUSSENHANDEL (SPEZIALHANDEL)
8.5. INDEX DER DURCHSCHNITTSWERTE (1962 = 100)

| JAHR | MON | ORIGINALWERT | | | SAISONBEREINIGTER WERT | | SAISON- UND ARBEITSTÄGLICH BEREINIGTER WERT | | GLATTE KOMPONENTE | |
|------------------|-------------------|--------------|------------------------|--------------------------|------------------------|---|--|---|----------------------|-------|
| | | INDEX | VERÄNDERUNG VORJAHR | IN O/O GEGEN VORMONAT | INDEX | VERÄNDERUNG IN O/O GEGEN VORMONAT | INDEX | VERÄNDERUNG IN O/O GEGEN VORMONAT | INDEX | |
| INFUHR INSGESAMT | | | | | | | | | | |
| 1972 | AUG | 97,2 | - 0,8 | + 0,5 | 97,8 | + 1,5 | 97,8 | + 0,8 | 97,3 | |
| | SEP | 97,7 | + 1,6 | + 0,5 | 98,5 | + 0,7 | 98,6 | + 0,8 | (97,7) | |
| | OKT | 98,3 | + 1,7 | + 0,6 | 98,8 | + 0,3 | 98,5 | - 0,1 | (98,0) | |
| | NOV | 98,0 | + 1,0 | - 0,3 | 98,5 | - 0,3 | 98,7 | + 0,2 | (98,4) | |
| | DEZ | 98,5 | + 2,4 | + 0,5 | 99,3 | + 0,8 | 99,5 | + 0,8 | (98,8) | |
| 1973 | JAN | 99,7 | + 4,8 | + 1,2 | 100,1 | + 0,8 | 100,2 | + 0,7 | (99,2) | |
| | FEB | 100,5 | + 4,1 | + 0,8 | 100,4 | + 0,3 | 100,4 | + 0,2 | (99,5) | |
| | MAR | 99,7 | + 3,2 | - 0,8 | 99,3 | - 1,1 | 99,8 | - 0,6 | (99,9) | |
| | APR | 101,0 | + 7,2 | + 1,3 | 100,5 | + 1,2 | 100,4 | + 0,6 | (100,2) | |
| | MAI | 102,1 | + 3,8 | + 1,1 | 101,3 | + 0,8 | 101,3 | + 0,9 | (100,4) | |
| | JUN | 100,5 | + 3,3 | - 1,6 | 99,7 | - 1,6 | 99,9 | - 1,4 | (100,6) | |
| | JUL | 98,6 | + 2,0 | - 1,9 | 98,5 | - 1,2 | 98,4 | - 1,5 | (100,7) | |
| | AUG | 99,7 | + 2,6 | + 1,1 | 100,2 | + 1,7 | 99,9 | + 1,5 | (100,8) | |
| | AUSFUHR INSGESAMT | | | | | | | | | |
| | 1972 | AUG | 108,1 | + 0,7 | - 0,4 | 107,2 | + 0,4 | 107,1 | + 0,3 | 106,9 |
| SEP | | 107,1 | + 0,8 | - 0,9 | 106,8 | - 0,4 | 106,9 | - 0,2 | (106,9) | |
| OKT | | 105,6 | - 0,1 | - 1,4 | 106,2 | - 0,6 | 106,3 | - 0,6 | (106,9) | |
| NOV | | 105,8 | + 0,3 | + 0,2 | 106,8 | + 0,6 | 106,9 | + 0,6 | (106,9) | |
| DEZ | | 108,3 | + 1,1 | + 2,4 | 107,3 | + 0,5 | 107,1 | + 0,2 | (107,0) | |
| 1973 | JAN | 106,7 | + 1,0 | - 1,5 | 107,4 | + 0,1 | 107,5 | + 0,4 | (107,0) | |
| | FEB | 105,8 | - 1,8 | - 0,8 | 105,9 | - 1,4 | 105,9 | - 1,5 | (107,0) | |
| | MAR | 107,0 | + 0,5 | + 1,1 | 107,1 | + 1,1 | 107,0 | + 1,0 | (107,1) | |
| | APR | 107,8 | + 1,3 | + 0,7 | 108,0 | + 0,8 | 107,8 | + 0,7 | (107,1) | |
| | MAI | 108,4 | + 2,3 | + 0,6 | 108,6 | + 0,6 | 108,6 | + 0,7 | (107,2) | |
| | JUN | 106,0 | - 0,2 | - 2,2 | 106,8 | - 1,7 | 107,0 | - 1,5 | (107,2) | |
| | JUL | 109,3 | + 0,7 | + 3,1 | 107,7 | + 0,8 | 107,6 | + 0,6 | (107,3) | |
| | AUG | 107,2 | - 0,8 | - 1,9 | 106,5 | - 1,1 | 106,7 | - 0,8 | (107,4) | |

9. PREISE
9.1. PREISINDICES (1962 = 100)

| JAHR | MONAT | ORIGINALWERT | | | SAISONBEREINIGTER WERT | | SAISON- UND ARBEITSTÄGLICH BEREINIGTER WERT | | GLATTE KOMPONENTE | |
|---------------------------------------|--|--------------|------------------------|--------------------------|------------------------|---|--|---|----------------------|-------|
| | | INDEX | VERÄNDERUNG VORJAHR | IN 0/0 GEGEN VORMONAT | INDEX | VERÄNDERUNG IN 0/0 GEGEN VORMONAT | INDEX | VERÄNDERUNG IN 0/0 GEGEN VORMONAT | INDEX | |
| ERZEUGERPREISE INDUSTRIELLER PRODUKTE | | | | | | | | | | |
| 1972 | SEP | 117,1 | 3,5 | 0,7 | . | . | . | . | 117,2 | |
| | OKT | 117,5 | 3,9 | 0,3 | . | . | . | . | 117,7 | |
| | NOV | 117,8 | 4,2 | 0,3 | . | . | . | . | 118,3 | |
| | DEZ | 118,2 | 4,3 | 0,3 | . | . | . | . | 118,9 | |
| 1973 | JAN | 119,5 | 4,8 | 1,1 | . | . | . | . | 119,5 | |
| | FEB | 120,7 | 5,5 | 1,0 | . | . | . | . | 120,2 | |
| | MAR | 121,4 | 5,5 | 0,6 | . | . | . | . | 120,9 | |
| | APR | 122,2 | 6,0 | 0,7 | . | . | . | . | 121,6 | |
| | MAI | 122,8 | 6,2 | 0,5 | . | . | . | . | 122,4 | |
| | JUN | 123,4 | 6,7 | 0,5 | . | . | . | . | 123,2 | |
| | JUL | 124,4 | 7,2 | 0,8 | . | . | . | . | 124,1 | |
| | AUG | 124,9 | 7,4 | 0,4 | . | . | . | . | 125,0 | |
| | SEP | 125,2 | 6,9 | 0,2 | . | . | . | . | 126,0 | |
| | ERZEUGERPREISE LANDWIRTSCHAFTLICHER PRODUKTE | | | | | | | | | |
| | 1972 | SEP | 116,6 | 13,9 | 2,0 | . | . | . | . | 116,7 |
| | | OKT | 117,5 | 13,4 | 0,8 | . | . | . | . | 117,9 |
| NOV | | 117,7 | 12,1 | 0,2 | . | . | . | . | 118,9 | |
| DEZ | | 120,1 | 12,1 | 2,0 | . | . | . | . | 119,9 | |
| 1973 | JAN | 120,4 | 13,2 | 0,2 | . | . | . | . | 120,8 | |
| | FEB | 121,8 | 12,6 | 1,2 | . | . | . | . | 121,5 | |
| | MAR | 124,8 | 14,9 | 2,5 | . | . | . | . | 122,1 | |
| | APR | 124,9 | 15,0 | 0,1 | . | . | . | . | 122,5 | |
| | MAI | 125,8 | 13,7 | 0,7 | . | . | . | . | 122,7 | |
| | JUN | 122,3 | 8,7 | - 2,8 | . | . | . | . | 122,8 | |
| | JUL | 120,6 | 6,5 | - 1,4 | . | . | . | . | 122,7 | |
| | AUG | 118,3 | 3,5 | - 1,9 | . | . | . | . | 122,3 | |
| | SEP | 120,4 | 3,3 | 1,8 | . | . | . | . | 121,7 | |
| | ERZEUGERPREISE PFLANZLICHER PRODUKTE | | | | | | | | | |
| | 1972 | SEP | 95,1 | 20,4 | - 1,1 | . | . | . | . | 101,7 |
| | | OKT | 97,3 | 14,7 | 2,3 | . | . | . | . | 103,4 |
| NOV | | 98,8 | 15,4 | 1,5 | . | . | . | . | 105,1 | |
| DEZ | | 101,1 | 17,1 | 2,3 | . | . | . | . | 106,6 | |
| 1973 | JAN | 106,7 | 21,8 | 5,5 | . | . | . | . | 107,9 | |
| | FEB | 109,7 | 22,7 | 2,8 | . | . | . | . | 108,9 | |
| | MAR | 118,5 | 33,3 | 8,0 | . | . | . | . | 109,7 | |
| | APR | 120,4 | 32,6 | 1,6 | . | . | . | . | 110,1 | |
| | MAI | 124,1 | 34,7 | 3,1 | . | . | . | . | 110,2 | |
| | JUN | 112,2 | 15,0 | - 9,6 | . | . | . | . | 109,9 | |
| | JUL | 112,4 | 8,2 | 0,2 | . | . | . | . | 109,3 | |
| | AUG | 95,3 | - 0,9 | -15,2 | . | . | . | . | 108,1 | |
| | SEP | 94,9 | - 0,2 | - 0,4 | . | . | . | . | 106,5 | |
| | ERZEUGERPREISE TIERISCHER PRODUKTE | | | | | | | | | |
| | 1972 | SEP | 123,7 | 12,3 | 2,7 | . | . | . | . | 121,7 |
| | | OKT | 124,2 | 13,0 | 0,4 | . | . | . | . | 122,7 |
| NOV | | 124,1 | 11,3 | - 0,1 | . | . | . | . | 123,5 | |
| DEZ | | 126,4 | 10,9 | 1,9 | . | . | . | . | 124,3 | |
| 1973 | JAN | 124,9 | 10,8 | - 1,2 | . | . | . | . | 125,1 | |
| | FEB | 125,8 | 9,9 | 0,7 | . | . | . | . | 125,7 | |
| | MAR | 126,9 | 10,3 | 0,9 | . | . | . | . | 126,2 | |
| | APR | 126,4 | 10,4 | - 0,4 | . | . | . | . | 126,6 | |
| | MAI | 126,4 | 8,2 | 0,0 | . | . | . | . | 126,9 | |
| | JUN | 125,7 | 7,0 | - 0,6 | . | . | . | . | 127,1 | |
| | JUL | 123,3 | 6,0 | - 1,9 | . | . | . | . | 127,1 | |
| | AUG | 126,0 | 4,7 | 2,2 | . | . | . | . | 127,0 | |
| | SEP | 128,9 | 4,2 | 2,3 | . | . | . | . | 126,8 | |
| | PREISE FÜR EINFUHRWAREN | | | | | | | | | |
| | 1972 | SEP | 107,1 | 2,8 | 1,4 | . | . | . | . | 108,7 |
| | | OKT | 108,7 | 5,2 | 1,5 | . | . | . | . | 109,9 |
| NOV | | 110,1 | 6,2 | 1,3 | . | . | . | . | 111,1 | |
| DEZ | | 112,7 | 8,0 | 2,4 | . | . | . | . | 112,5 | |
| 1973 | JAN | 116,7 | 11,8 | 3,5 | . | . | . | . | 114,0 | |
| | FEB | 117,5 | 12,1 | 0,7 | . | . | . | . | 115,5 | |
| | MAR | 117,8 | 11,6 | 0,3 | . | . | . | . | 117,1 | |
| | APR | 119,9 | 13,8 | 1,8 | . | . | . | . | 118,8 | |
| | MAI | 123,1 | 16,8 | 2,7 | . | . | . | . | 120,6 | |
| | JUN | 124,1 | 18,2 | 0,8 | . | . | . | . | 122,4 | |
| | JUL | 122,7 | 17,3 | - 1,1 | . | . | . | . | 124,3 | |
| | AUG | 124,4 | 17,8 | 1,4 | . | . | . | . | 126,2 | |
| | SEP | 124,0 | 15,8 | - 0,3 | . | . | . | . | 128,2 | |
| | PREISE FÜR AUSFUHRWAREN | | | | | | | | | |
| | 1972 | SEP | 125,2 | 2,7 | 0,3 | . | . | . | . | 125,7 |
| | | OKT | 125,6 | 3,3 | 0,3 | . | . | . | . | 126,3 |
| NOV | | 125,9 | 3,6 | 0,2 | . | . | . | . | 127,0 | |
| DEZ | | 126,3 | 3,9 | 0,3 | . | . | . | . | 127,7 | |
| 1973 | JAN | 128,9 | 5,0 | 2,1 | . | . | . | . | 128,4 | |
| | FEB | 130,4 | 5,8 | 1,2 | . | . | . | . | 129,2 | |
| | MAR | 131,3 | 6,2 | 0,7 | . | . | . | . | 130,1 | |
| | APR | 132,3 | 7,0 | 0,8 | . | . | . | . | 131,0 | |
| | MAI | 133,2 | 7,5 | 0,7 | . | . | . | . | 131,9 | |
| | JUN | 133,5 | 7,6 | 0,2 | . | . | . | . | 132,9 | |
| | JUL | 133,6 | 7,5 | 0,1 | . | . | . | . | 134,0 | |
| | AUG | 134,3 | 7,6 | 0,5 | . | . | . | . | 135,1 | |
| | SEP | 134,9 | 7,7 | 0,4 | . | . | . | . | 136,3 | |

9. PREISE
9.1. PREISINDICES (1962 = 100)

| JAHR | MONAT | ORIGINALWERT | | | SAISONBEREINIGTER WERT | | SAISON- UND ARBEITSTÄGLICH BEREINIGTER WERT | | GLATTE KOMPONENTE | |
|--|--|--------------|------------------------|--------------------------|------------------------|---|--|---|----------------------|-------|
| | | INDEX | VERÄNDERUNG VORJAHR | IN 0/0 GEGEN VORMONAT | INDEX | VERÄNDERUNG IN 0/0 GEGEN VORMONAT | INDEX | VERÄNDERUNG IN 0/0 GEGEN VORMONAT | INDEX | |
| VERBRAUCHERPREISE EINZELHANDELSVERKAUFSPREISE | | | | | | | | | | |
| 1972 | SEP | 125,1 | 5,3 | 1,2 | . | . | . | . | 125,2 | |
| | OKT | 125,7 | 5,5 | 0,5 | . | . | . | . | 125,9 | |
| | NOV | 126,3 | 5,5 | 0,5 | . | . | . | . | 126,5 | |
| | DEZ | 126,8 | 5,6 | 0,4 | . | . | . | . | 127,2 | |
| 1973 | JAN | 127,9 | 5,6 | 0,9 | . | . | . | . | 127,8 | |
| | FEB | 128,7 | 5,8 | 0,6 | . | . | . | . | 128,5 | |
| | MAR | 129,7 | 6,1 | 0,8 | . | . | . | . | 129,2 | |
| | APR | 130,7 | 6,7 | 0,8 | . | . | . | . | 130,0 | |
| | MAI | 131,4 | 7,1 | 0,5 | . | . | . | . | 130,7 | |
| | JUN | 132,2 | 7,2 | 0,6 | . | . | . | . | 131,4 | |
| | JUL | 132,2 | 6,8 | 0,0 | . | . | . | . | 132,1 | |
| | AUG | 131,9 | 6,7 | - 0,2 | . | . | . | . | 132,9 | |
| | SEP | 132,2 | 5,7 | 0,2 | . | . | . | . | 133,6 | |
| | LEBENSHALTUNG ALLER PRIVATEN HAUSHALTE | | | | | | | | | |
| | 1972 | SEP | 139,6 | 6,2 | 1,0 | . | . | . | . | 139,8 |
| | | OKT | 140,4 | 6,4 | 0,6 | . | . | . | . | 140,6 |
| NOV | | 141,1 | 6,4 | 0,5 | . | . | . | . | 141,4 | |
| DEZ | | 141,7 | 6,5 | 0,4 | . | . | . | . | 142,3 | |
| 1973 | JAN | 143,3 | 6,5 | 1,1 | . | . | . | . | 143,1 | |
| | FEB | 144,3 | 6,8 | 0,7 | . | . | . | . | 143,9 | |
| | MAR | 145,2 | 6,9 | 0,6 | . | . | . | . | 144,8 | |
| | APR | 146,3 | 7,5 | 0,8 | . | . | . | . | 145,6 | |
| | MAI | 147,2 | 7,8 | 0,6 | . | . | . | . | 146,5 | |
| | JUN | 148,2 | 7,9 | 0,7 | . | . | . | . | 147,3 | |
| | JUL | 148,2 | 7,2 | 0,0 | . | . | . | . | 148,2 | |
| | AUG | 148,1 | 7,2 | - 0,1 | . | . | . | . | 149,1 | |
| | SEP | 148,5 | 6,4 | 0,3 | . | . | . | . | 149,9 | |
| | NAHRUNGSMITTEL | | | | | | | | | |
| | 1972 | SEP | 130,0 | 7,5 | 1,0 | . | . | . | . | 130,6 |
| | | OKT | 130,8 | 7,9 | 0,6 | . | . | . | . | 131,6 |
| NOV | | 131,6 | 8,0 | 0,6 | . | . | . | . | 132,6 | |
| DEZ | | 132,6 | 8,0 | 0,8 | . | . | . | . | 133,6 | |
| 1973 | JAN | 134,2 | 8,2 | 1,2 | . | . | . | . | 134,5 | |
| | FEB | 135,2 | 8,5 | 0,7 | . | . | . | . | 135,4 | |
| | MAR | 136,2 | 8,8 | 0,7 | . | . | . | . | 136,3 | |
| | APR | 138,6 | 10,4 | 1,8 | . | . | . | . | 137,2 | |
| | MAI | 140,3 | 11,1 | 1,2 | . | . | . | . | 138,0 | |
| | JUN | 141,8 | 10,4 | 1,1 | . | . | . | . | 138,8 | |
| | JUL | 140,2 | 7,8 | - 1,1 | . | . | . | . | 139,5 | |
| | AUG | 138,3 | 7,5 | - 1,4 | . | . | . | . | 140,1 | |
| | SEP | 137,7 | 5,9 | - 0,4 | . | . | . | . | 140,7 | |

Grafiken

Legende für Grafiken

- = Originalwert
- = Saisonbereinigter Wert bzw. saison-
und arbeitstäglich bereinigter Wert
- = Glatte Komponente

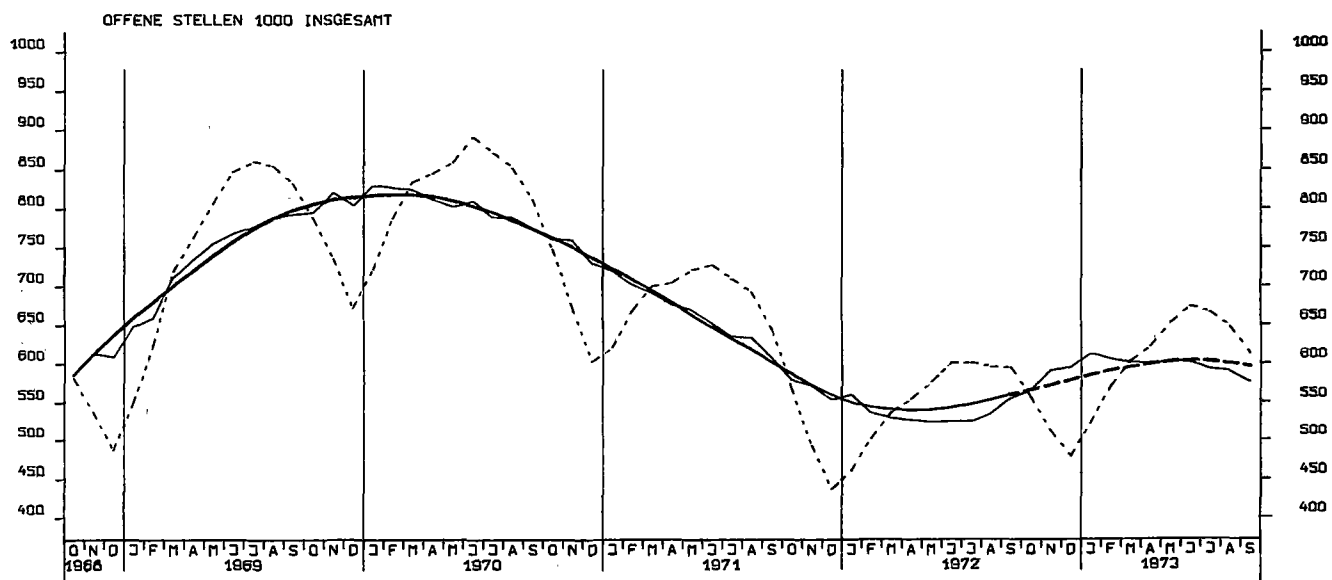
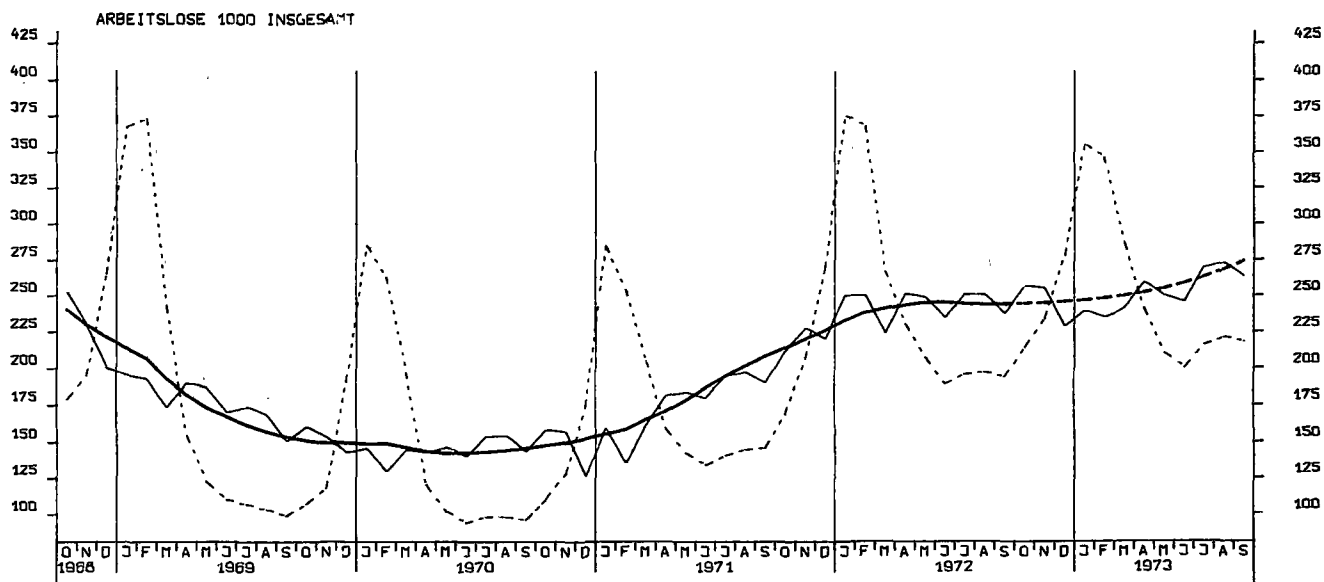

NETTOPRODUKTIONSINDEX, GESAMTE INDUSTRIE O. BAUINDUSTRIE, 1962 = 100

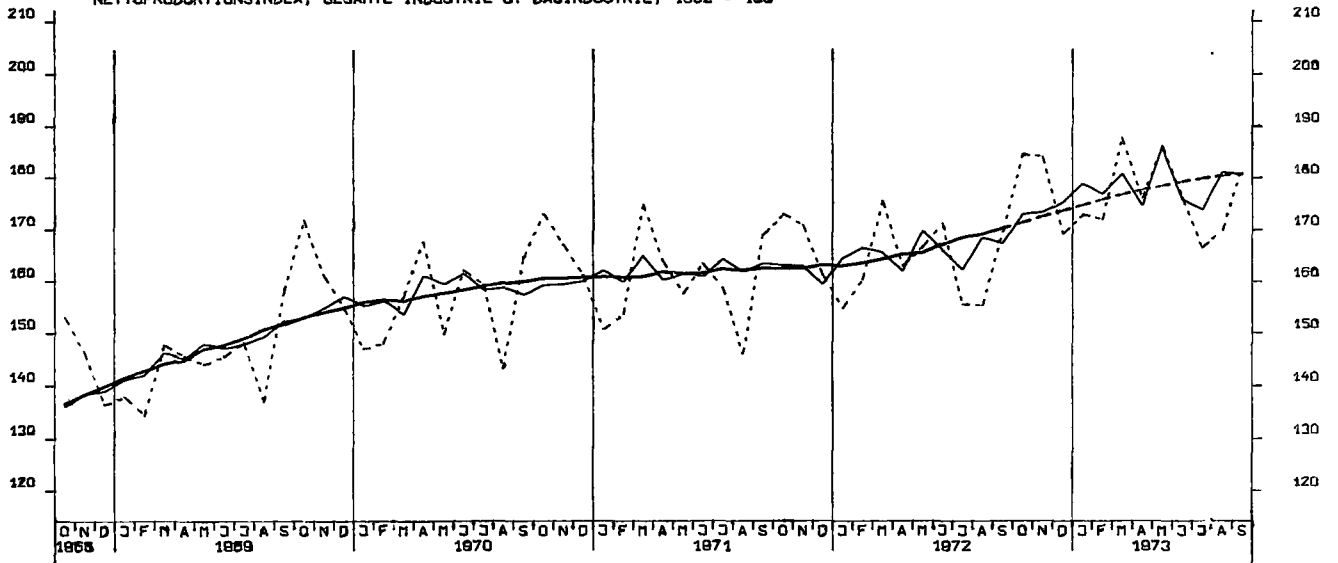

NETTOPRODUKTIONSINDEX, VERARBEITENDE INDUSTRIE, 1962 = 100

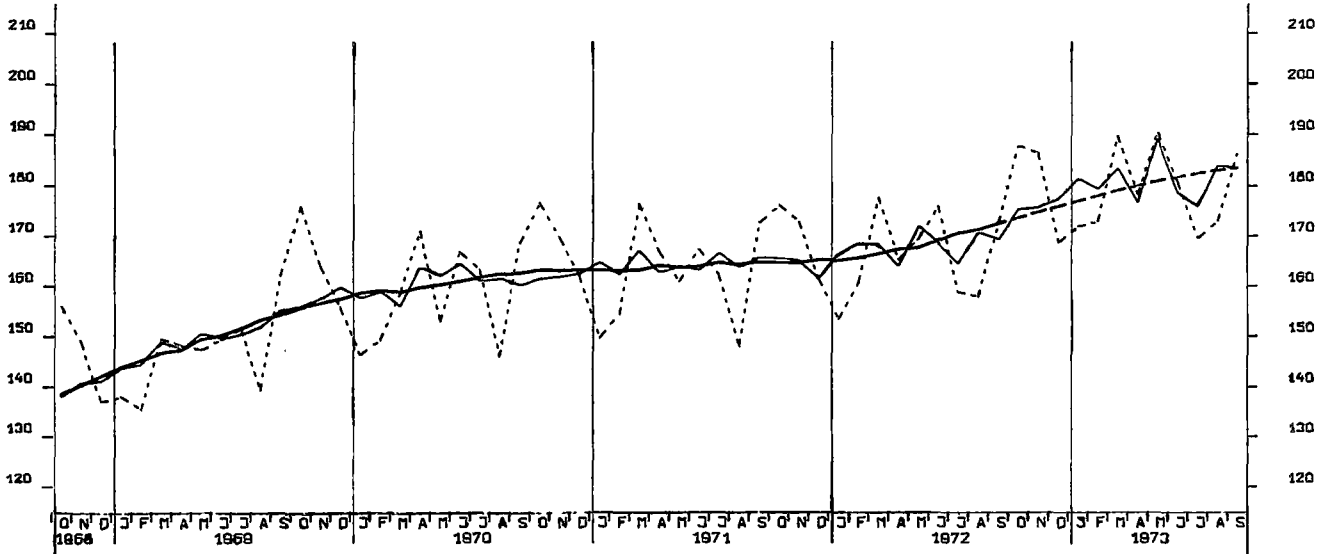

NETTOPRODUKTIONSINDEX, GRUNDST.-U. PROD. GUETERINDUSTRIEN, 1962 = 100

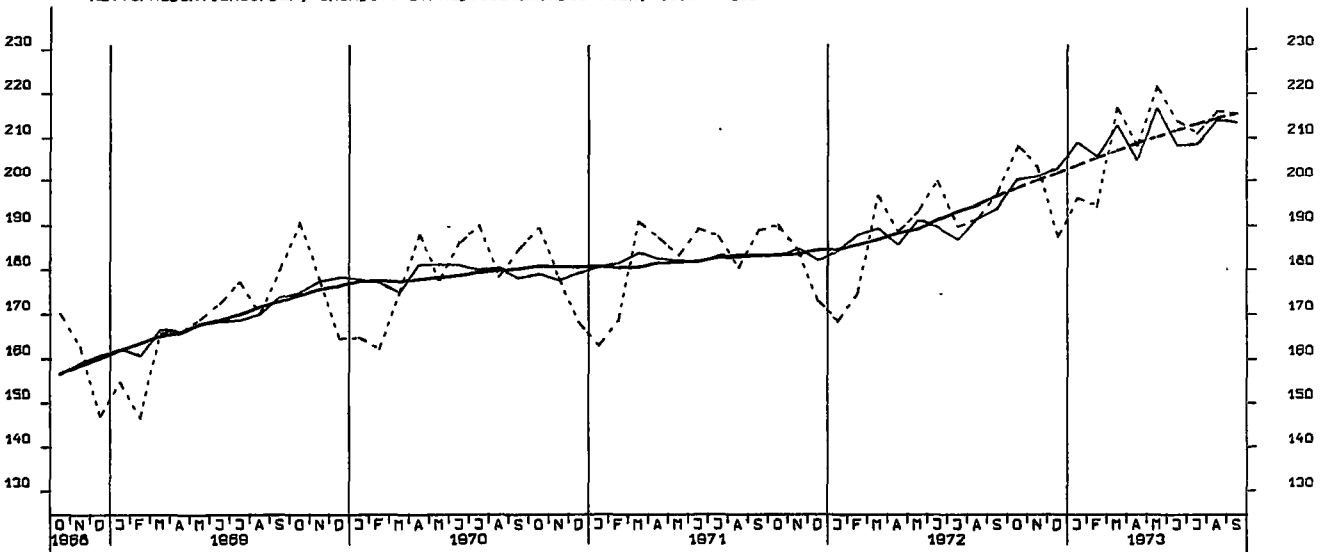

NETTOPRODUKTIONSINDEX, INVESTITIONSGUETERINDUSTRIEN, 1962 = 100

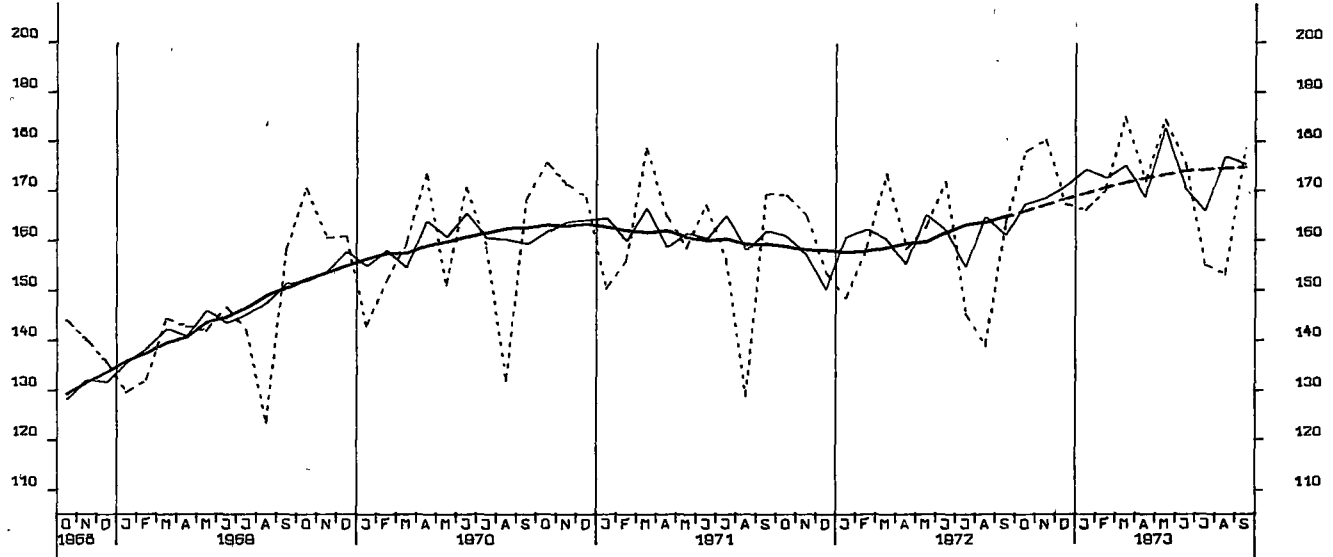

NETTOPRODUKTIONSINDEX, VERBRAUCHSGUETERINDUSTRIEN, 1962 = 100

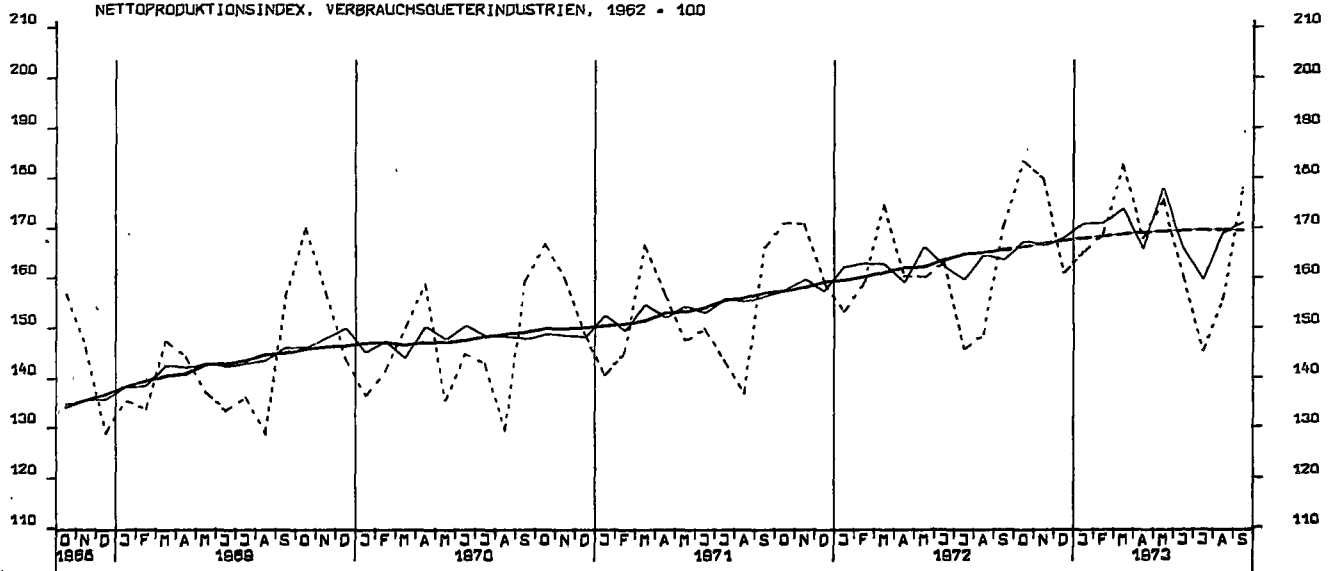

NETTOPRODUKTIONSINDEX, MASCHINENBAU, 1962 = 100

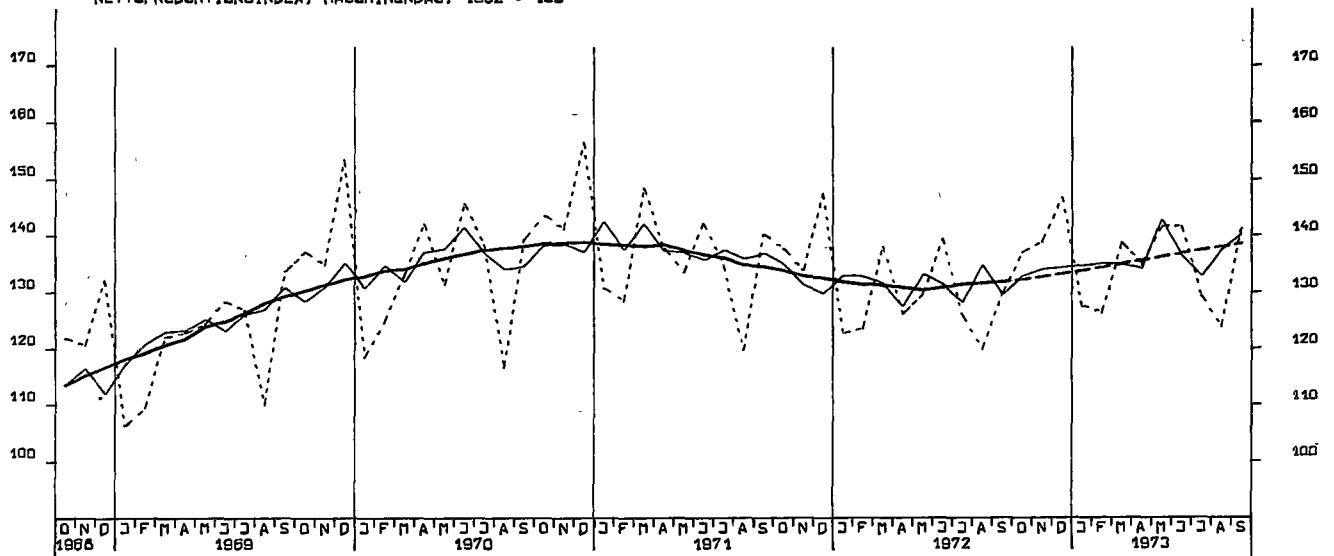

BESCHAEFTIGTE, BAUHAUPTGEWERBE INSGESANT, 1970 = 100

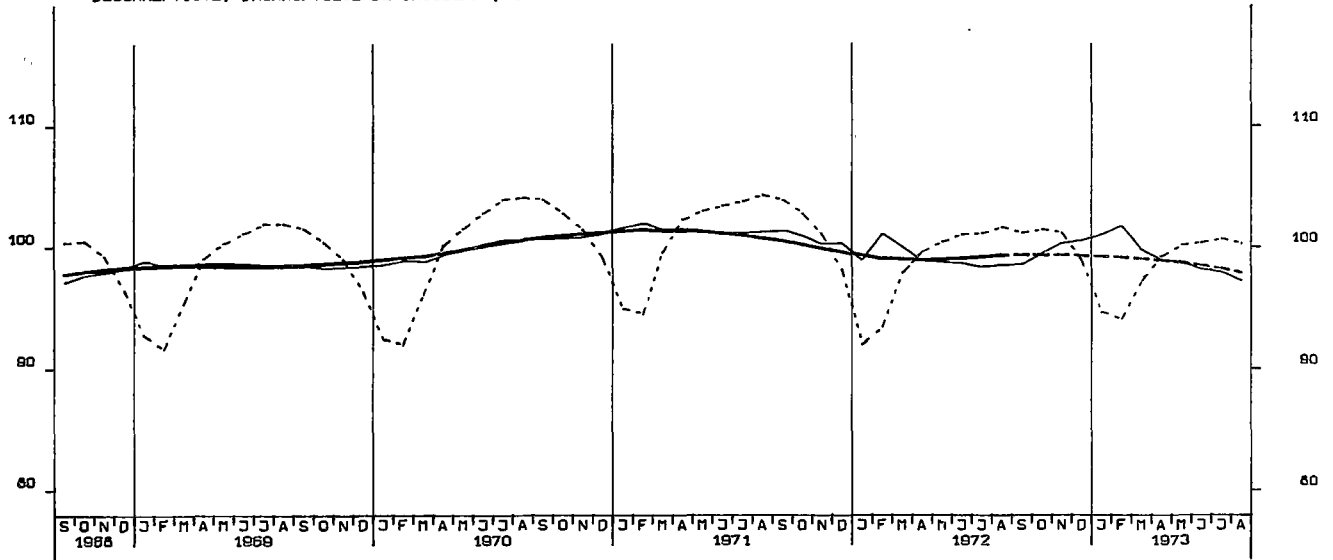

PRODUKTIONSINDEX, BAUHAUPTGEWERBE, HOCHBAU, 1962 = 100

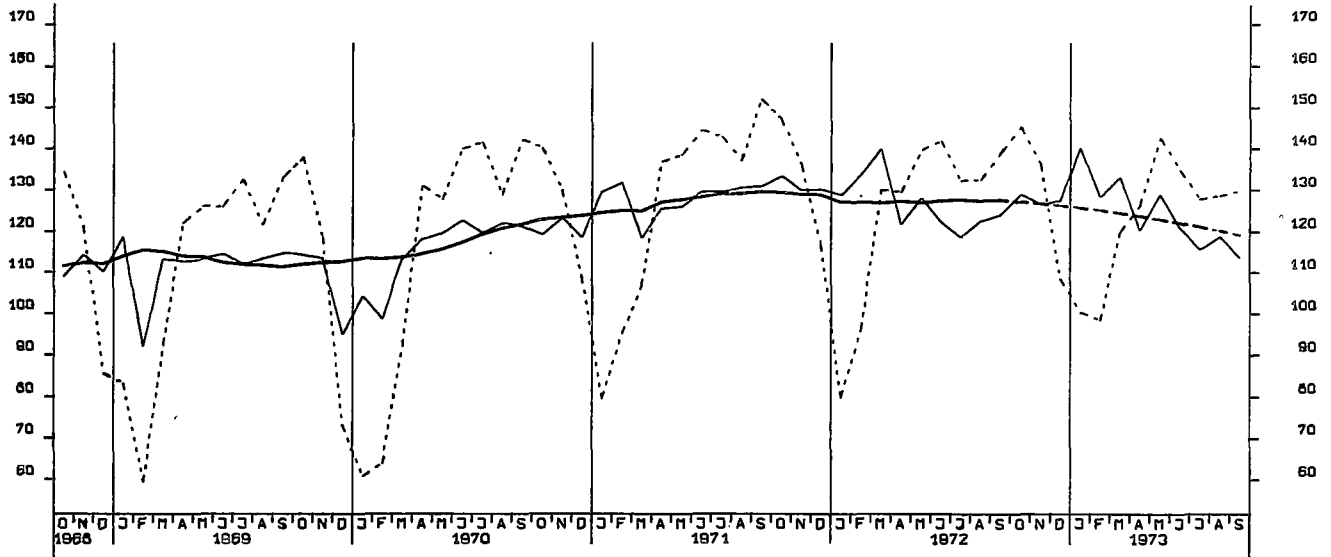

PRODUKTIONSINDEX, BAUHAUPTGEWERBE, TIEFBAU, 1962 = 100

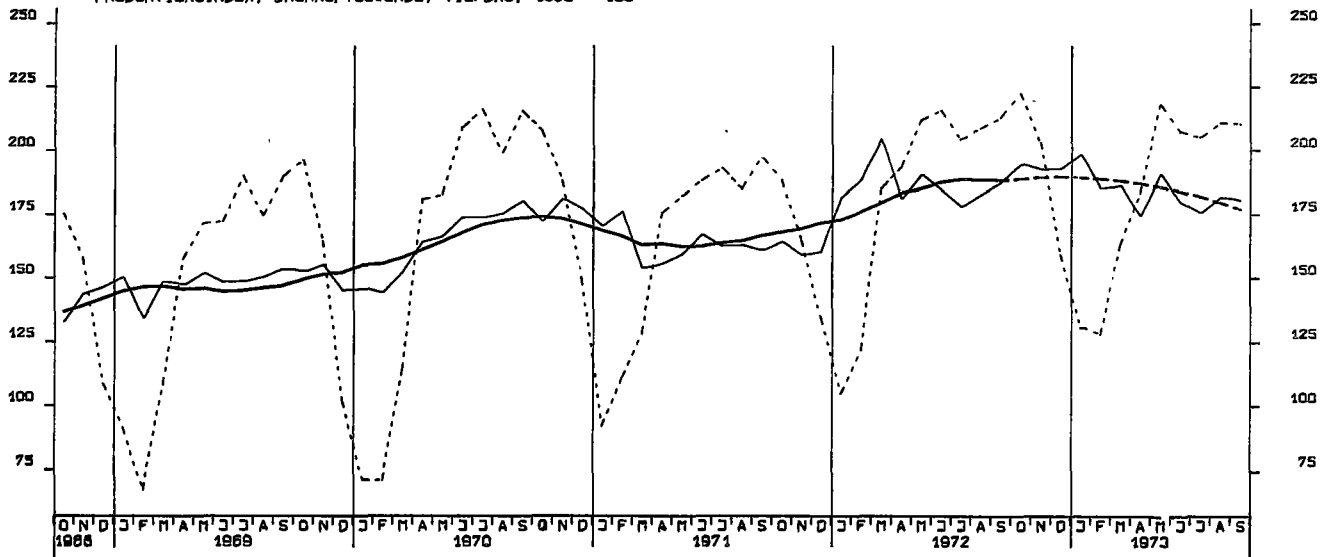

LOEHNE UND GHAELTER JE BESCH.STD.,GES. IND. O. ENERGIE U. BAU, 1962=100

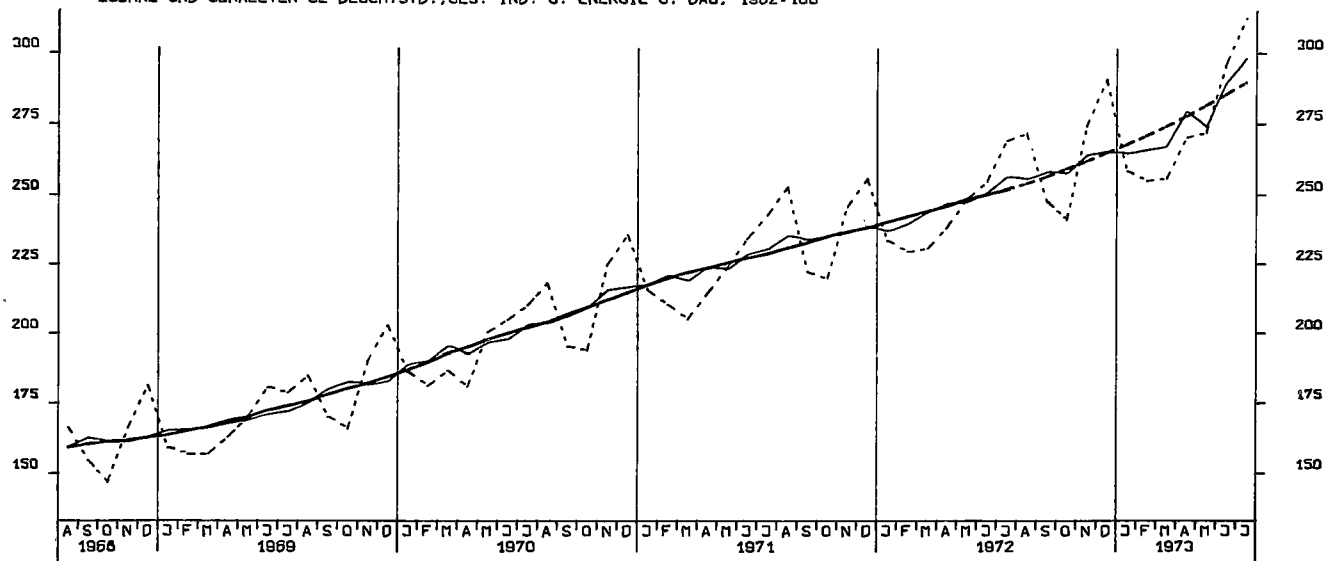

LOEHNE UND GHAELTER JE UMSATZEINHEIT, GES. IND. O. ENERGIE U. BAU, 1962=100

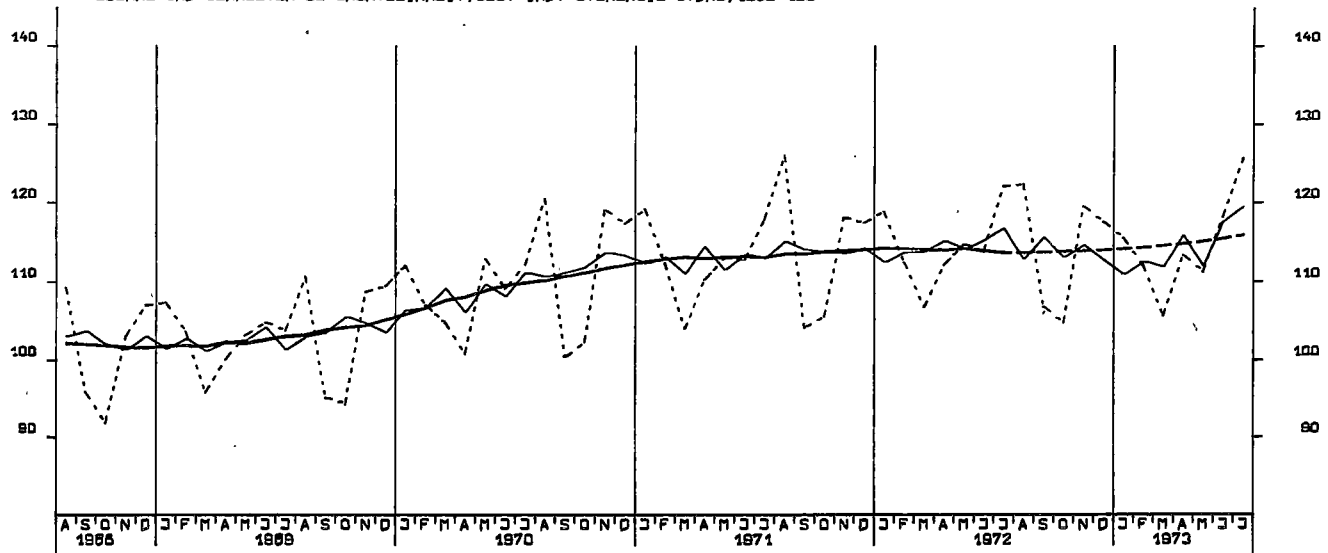

LOEHNE UND GHAELTER JE PRODUKTEINHEIT, GES. IND. O. ENERGIE U. BAU, 1962=100

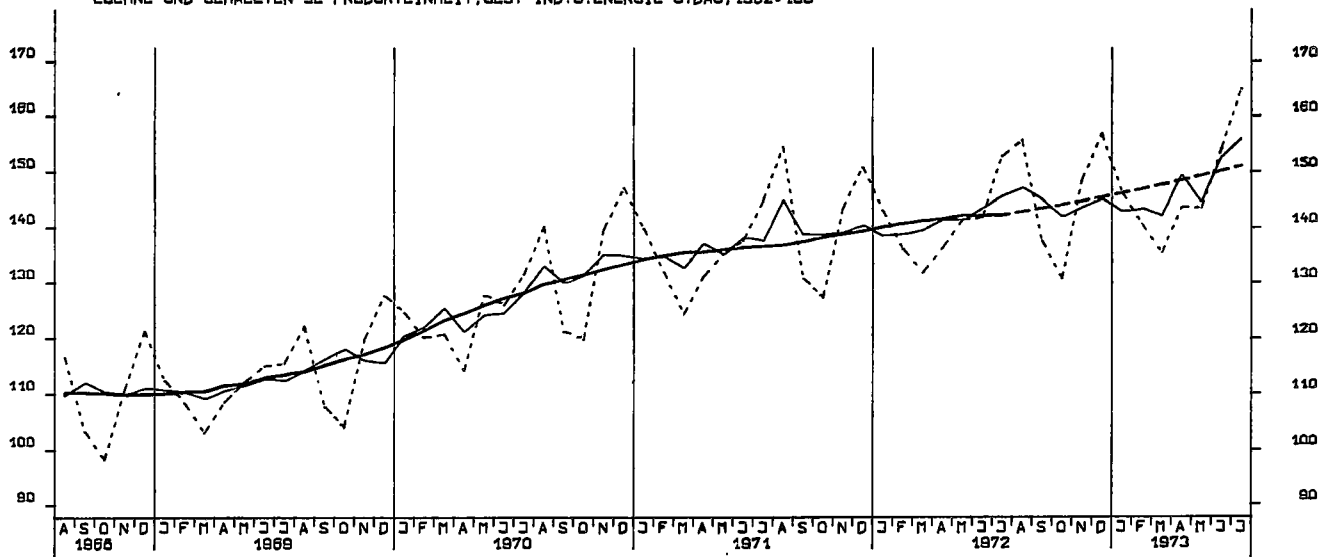

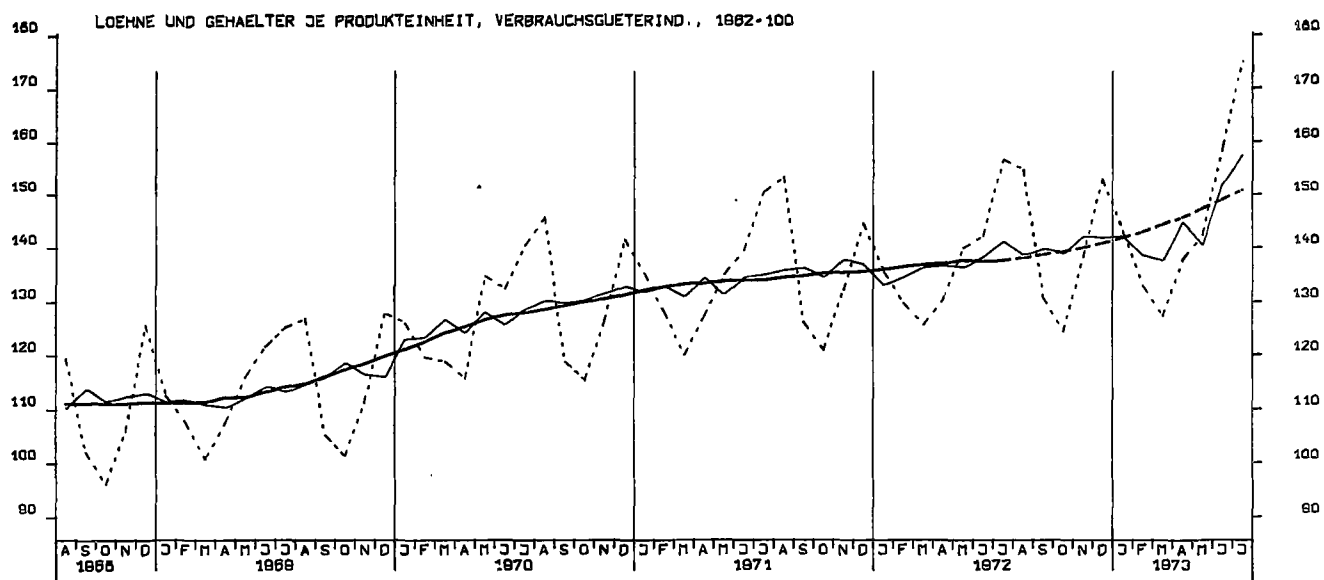
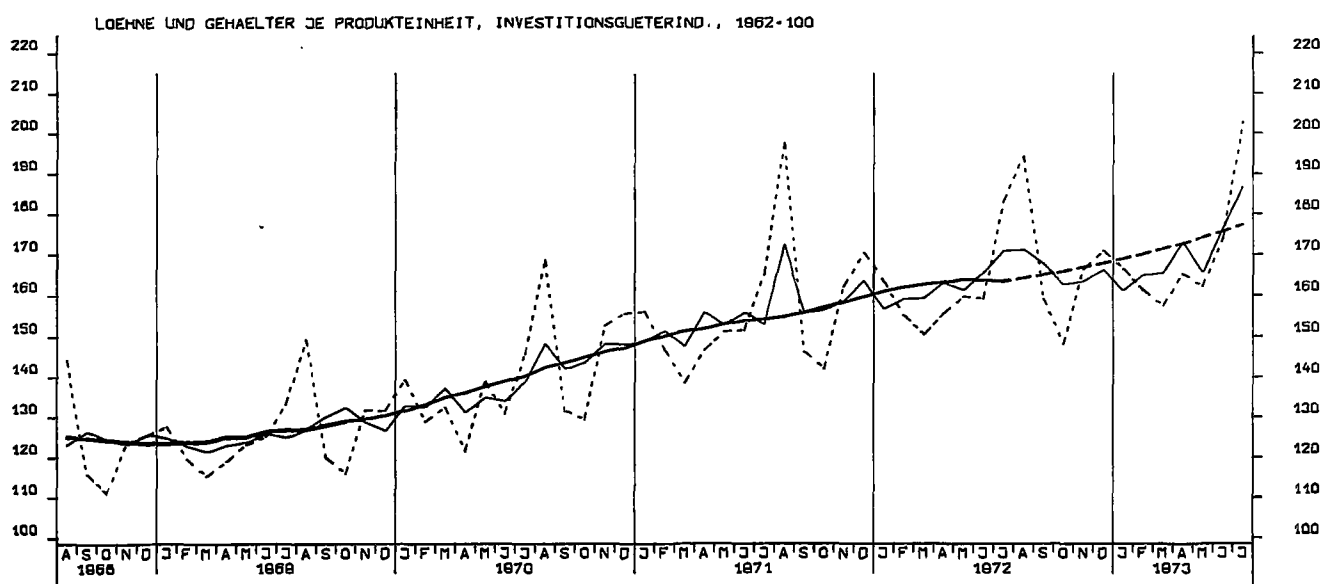
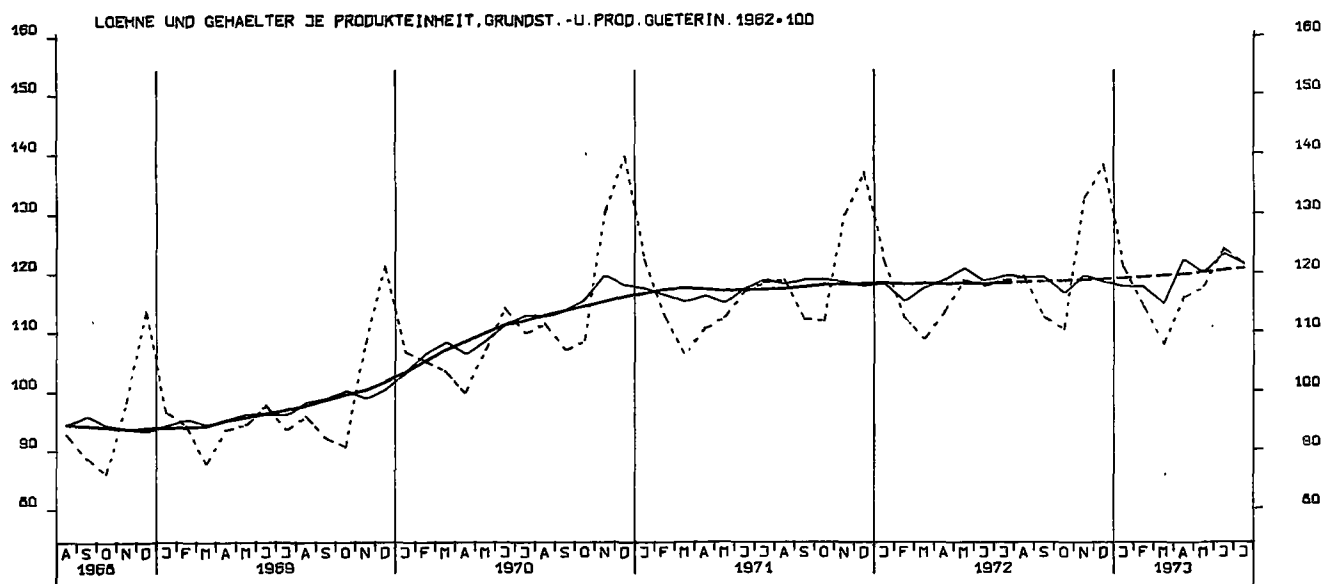

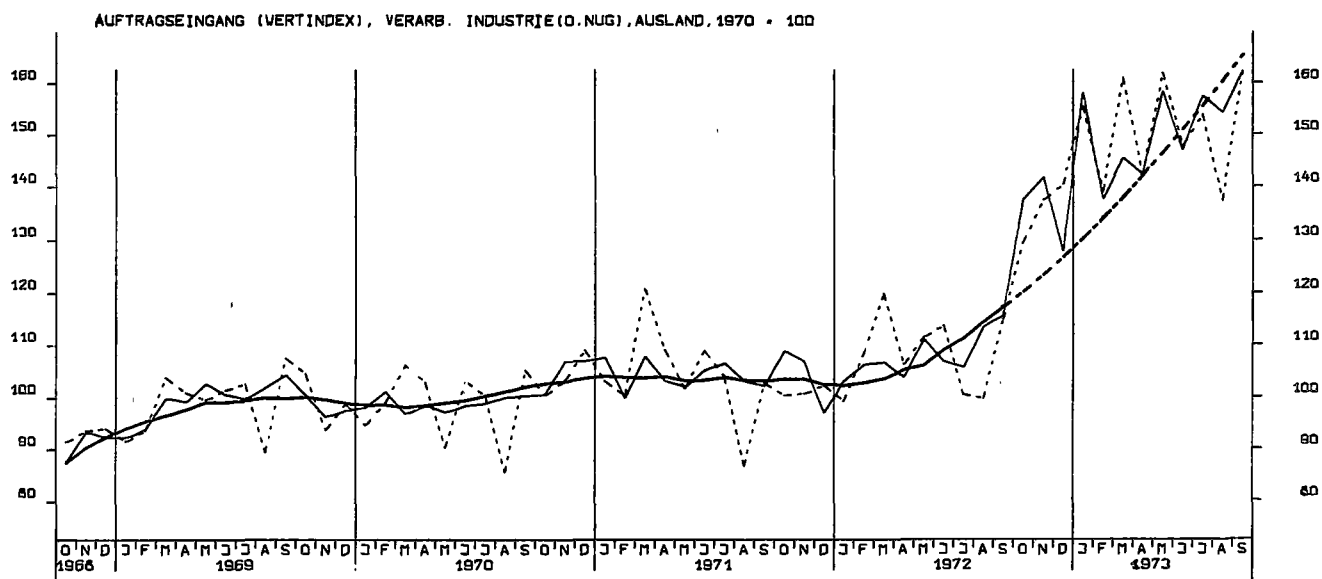
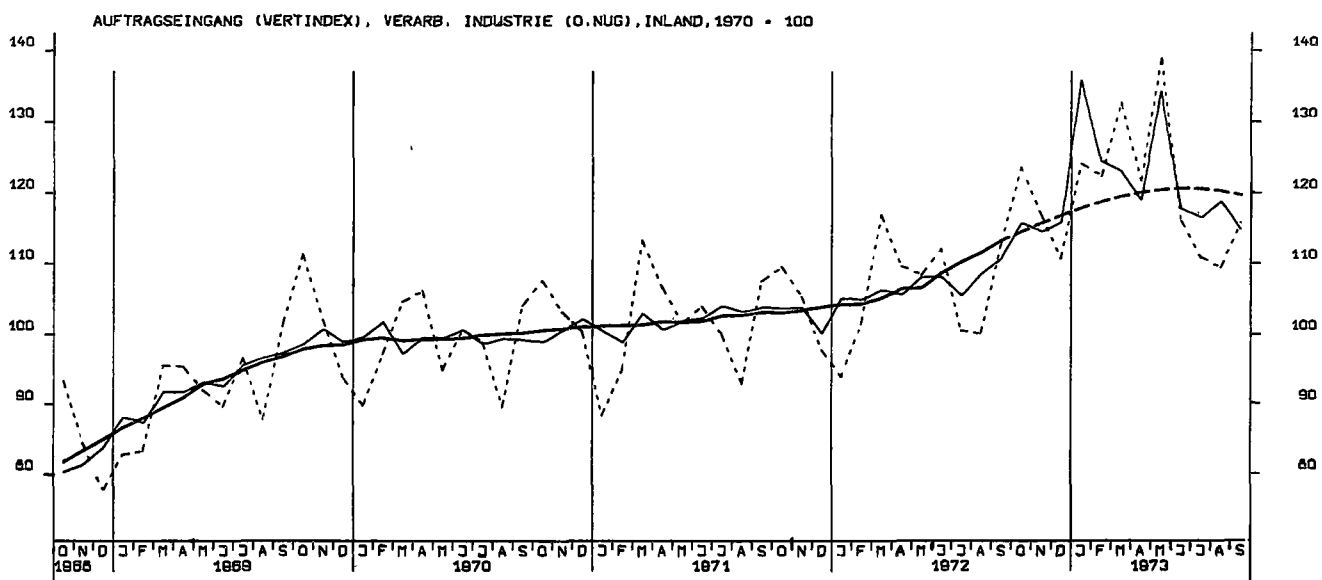
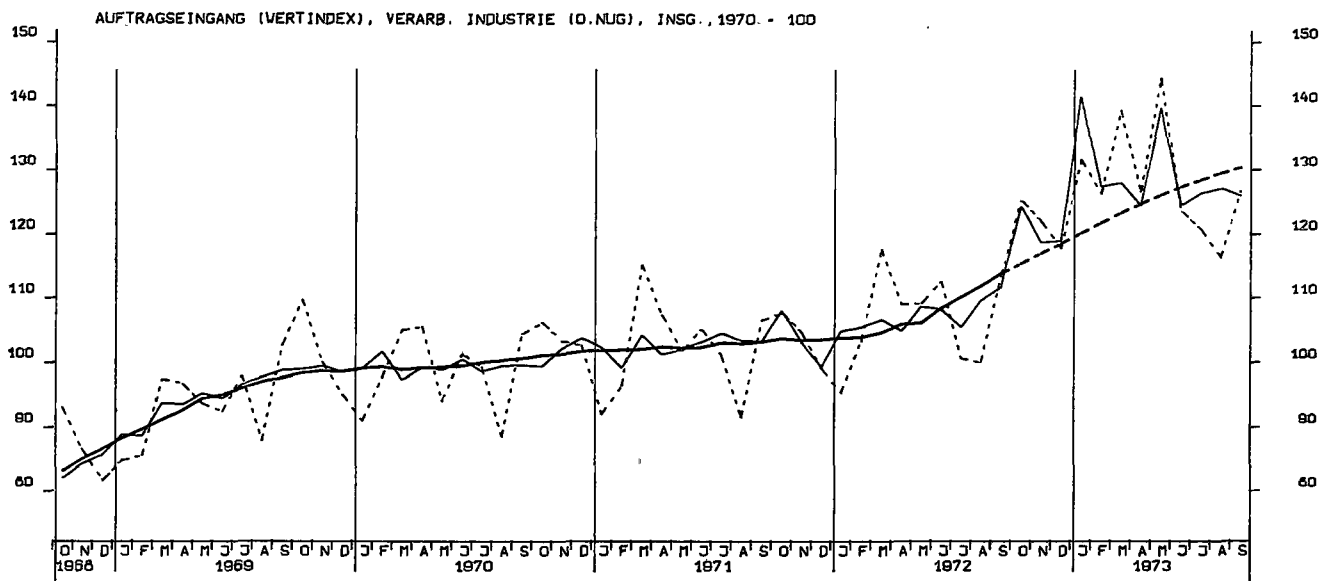

AUFTRAGSEINGANG (VERTINDEX), GRUNDST.-U.PROD.GUETERIND., INSG., 1970 = 100

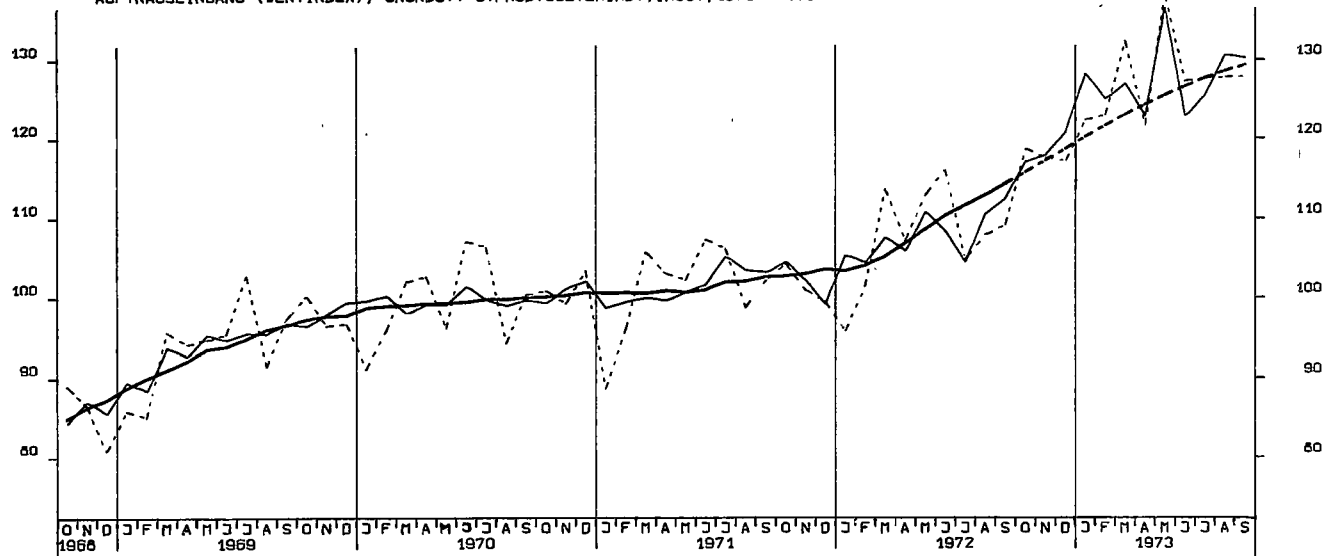

AUFTRAGSEINGANG (VERTINDEX), INVESTITIONSGUETERIND., INSGESAMT, 1970 = 100

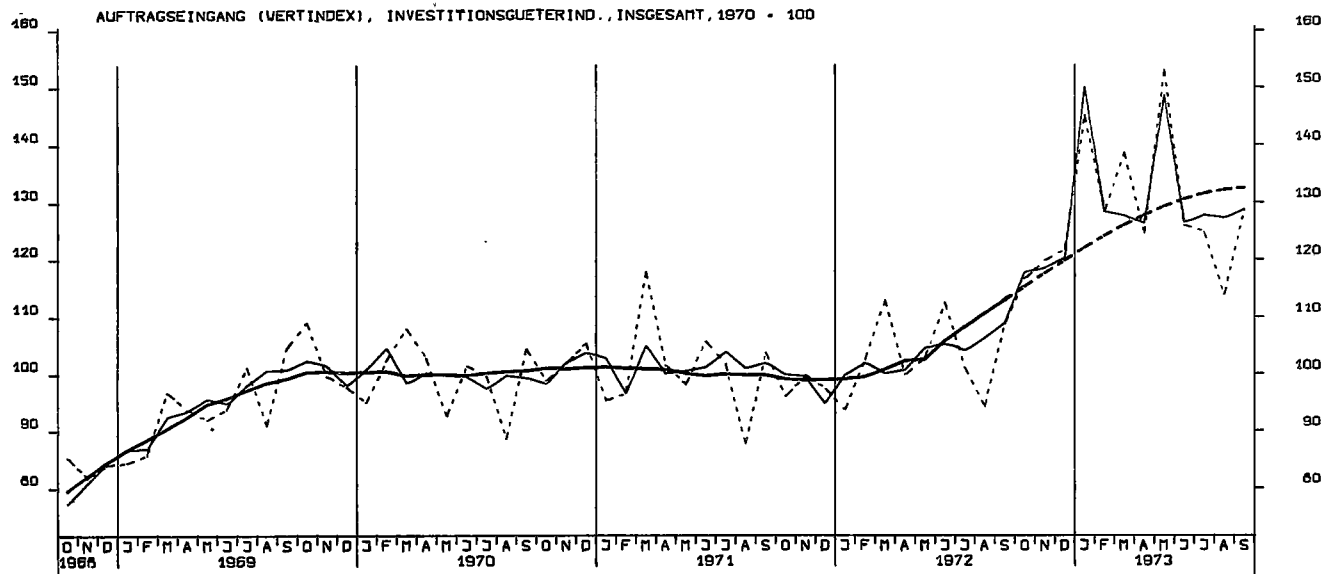

AUFTRAGSEINGANG (VERTINDEX), VERBRAUCHSGUETERIND., INSGESAMT, 1970 = 100

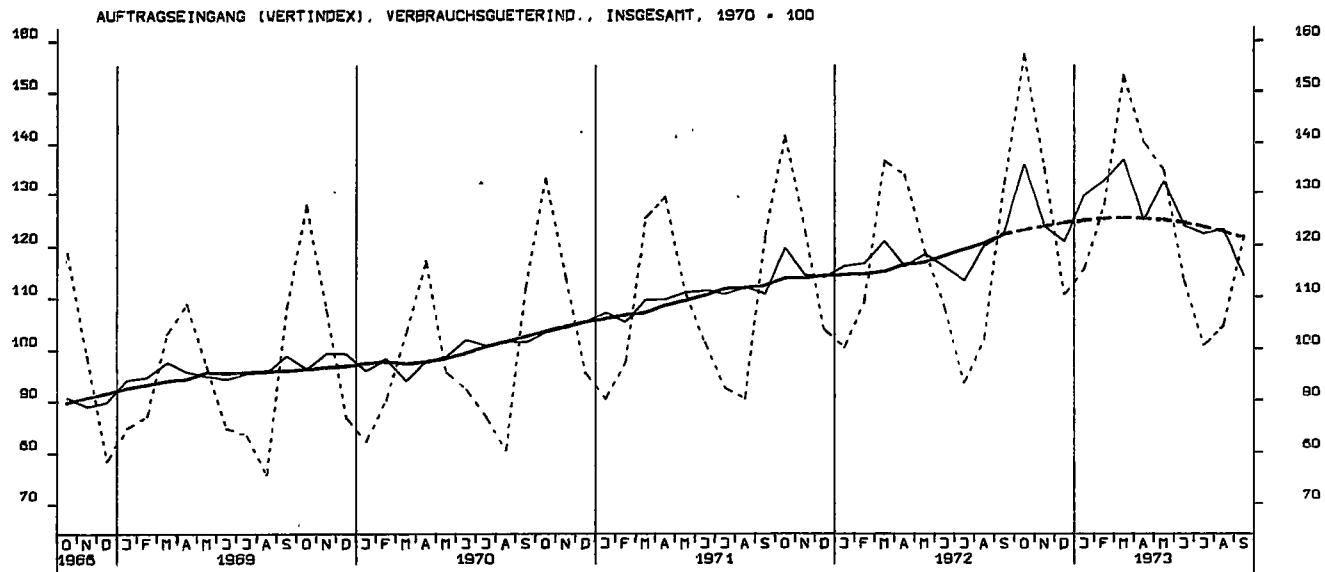

AUFTRAGSEINGANG (VERTINDEX), INVESTITIONSGUETERIND., INLAND, 1970 = 100

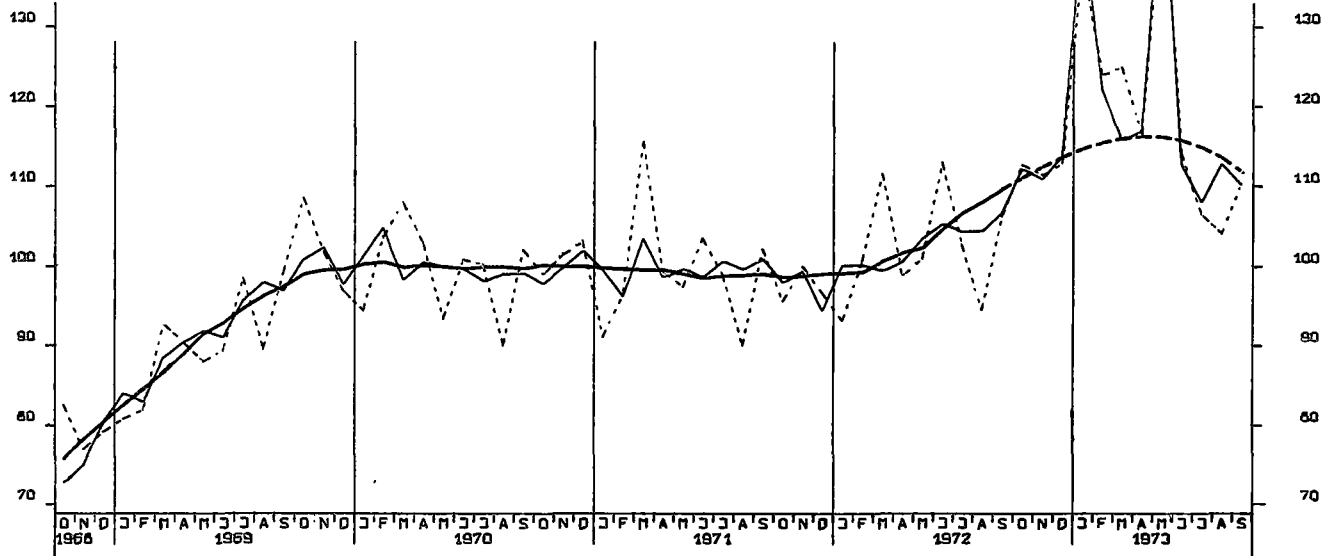

AUFTRAGSEINGANG (VERTINDEX), INVESTITIONSGUETERIND., AUSLAND, 1970 = 100

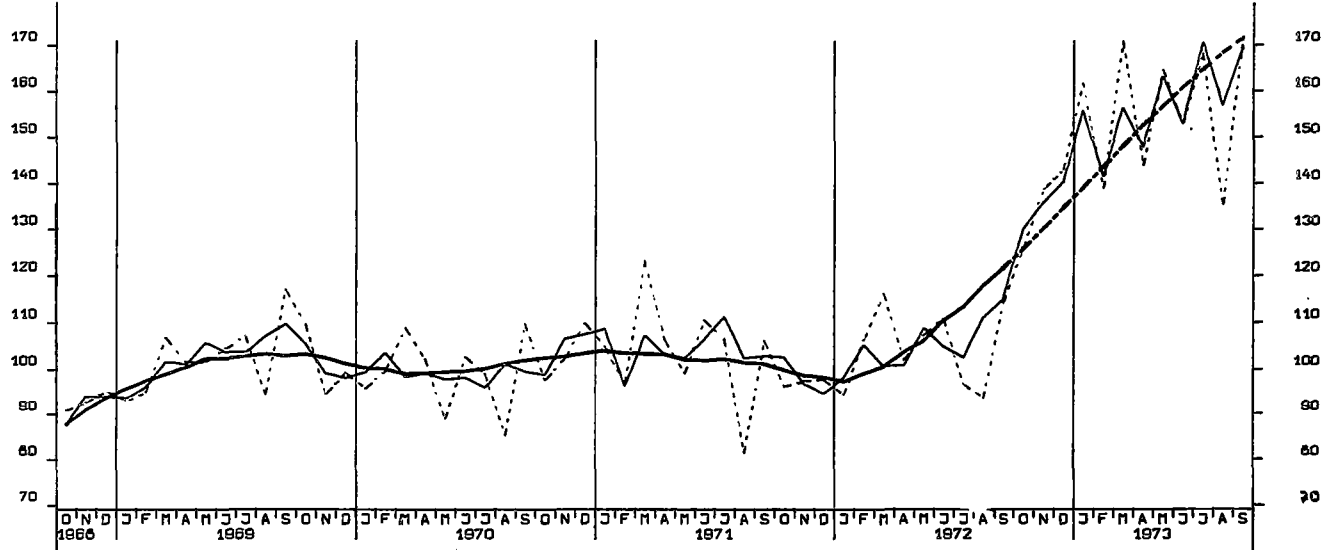

AUFTRAGSEINGANG (VERTINDEX), MASCHINENBAU, INSGESAMT, 1970 = 100

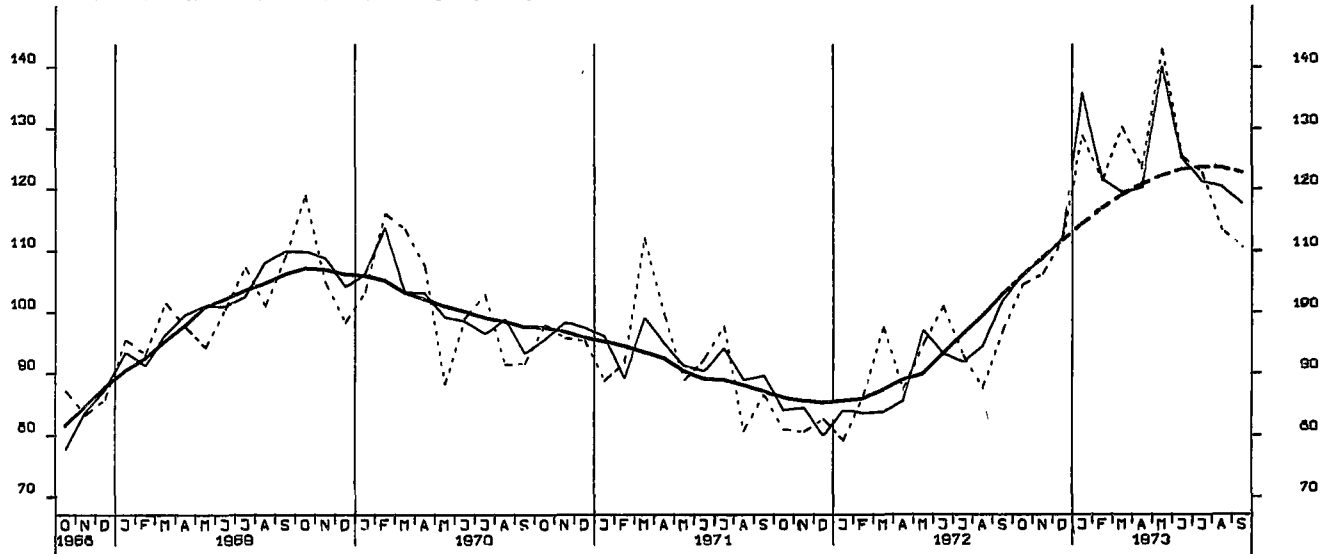

AUFTRAGSEINGANG (VOLUMENIND.), VERARB. INDUSTRIE (O.NUG), INSG. 1970 = 100

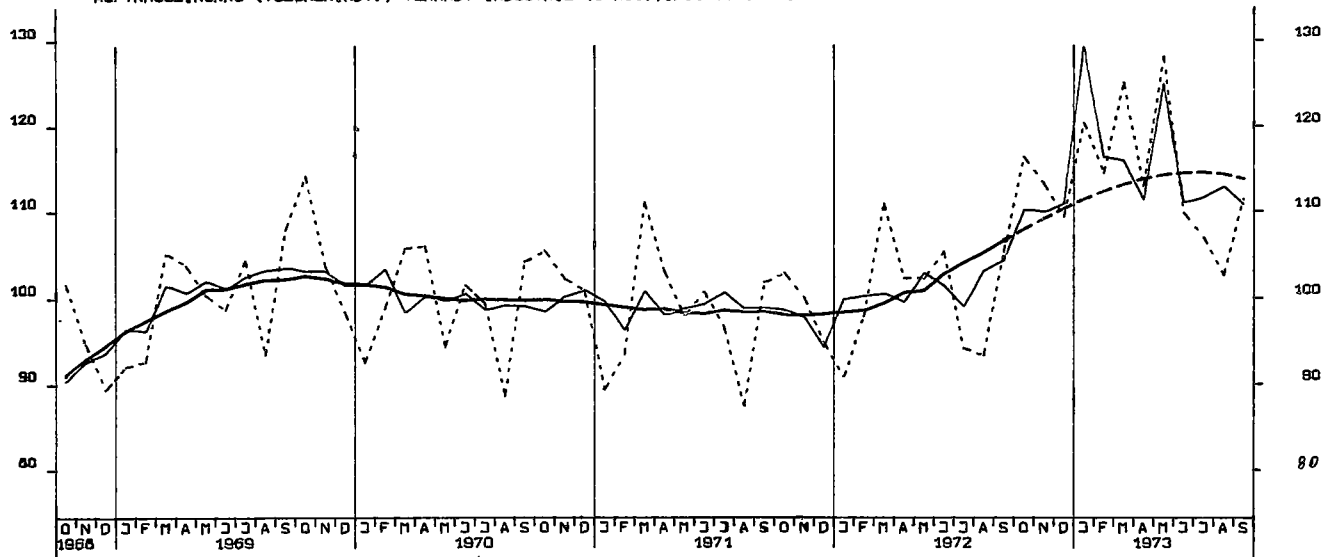

AUFTRAGSEINGANG (VOLUMENIND.), VERARB. INDUSTRIE (O.NUG), INL., 1970 = 100

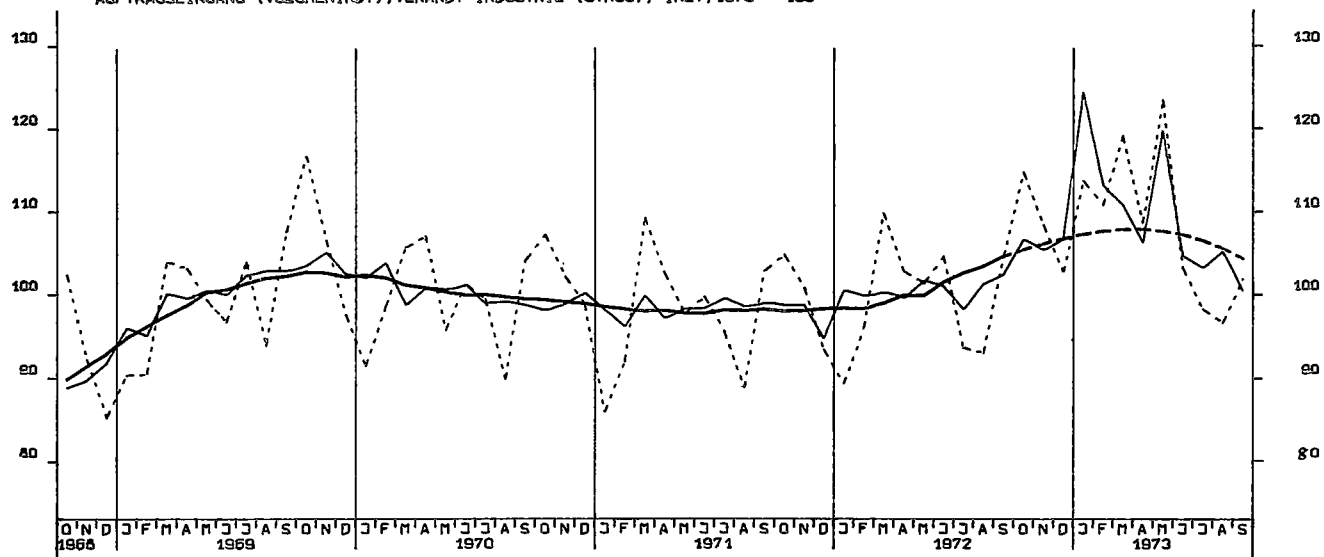

AUFTRAGSEINGANG (VOLUMENIND.), VERARB. INDUSTRIE (O.NUG), AUSL., 1970 = 100

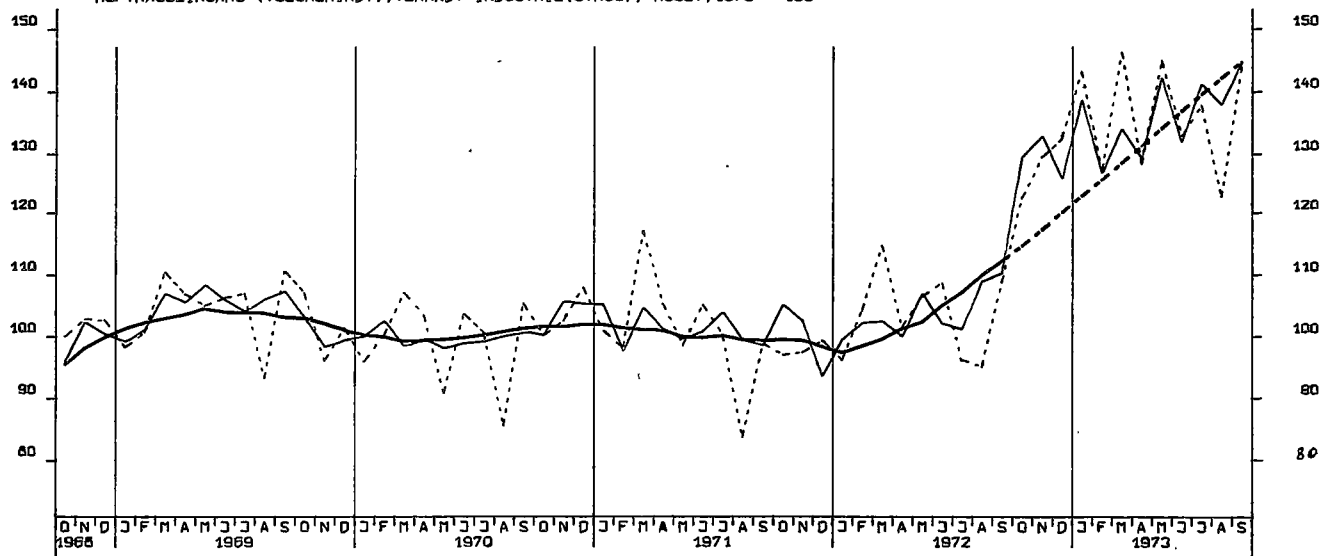

AUFTRAGSEINGANG (VOLUMENIND.), GRUNDST.-U. PROD. GUETERIND., INSG. 1970 = 100

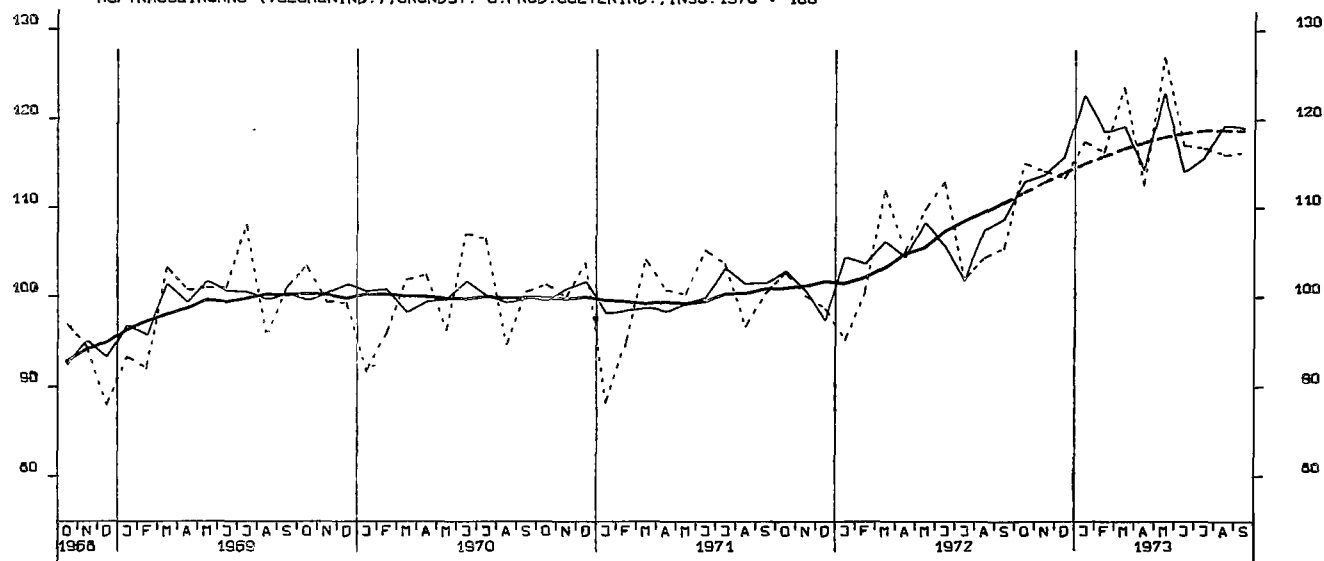

AUFTRAGSEINGANG (VOLUMENIND.), INVESTITIONSGUETERIND., INSG., 1970 = 100

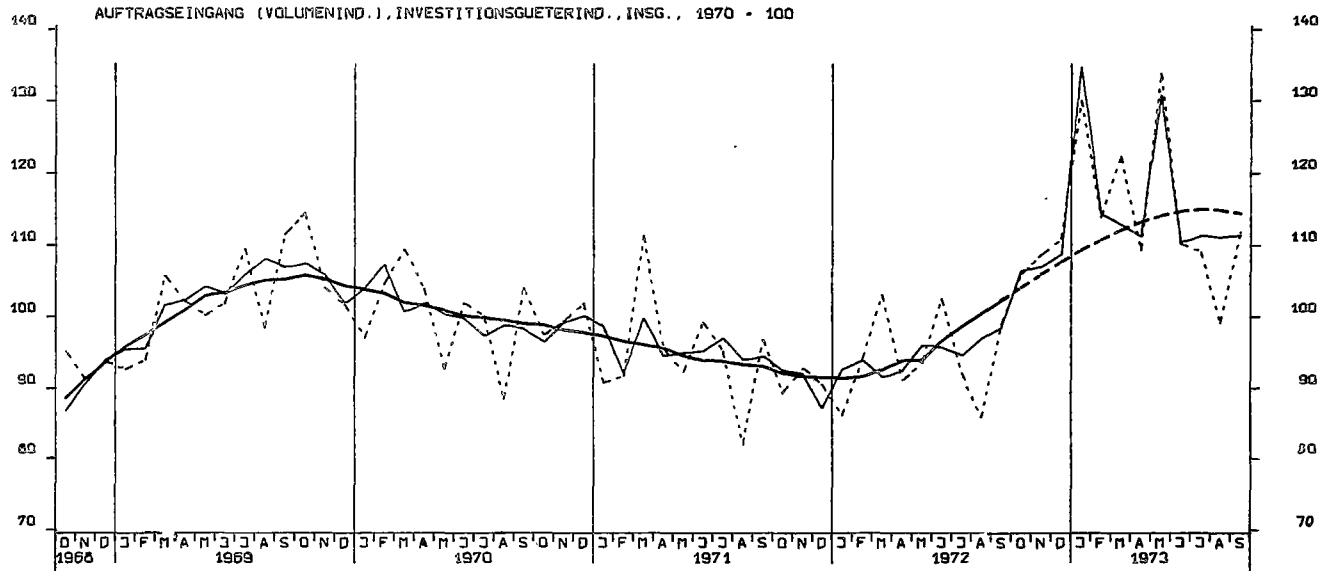

AUFTRAGSEINGANG (VOLUMENIND.), VERBRAUCHSGUETERIND., INSG., 1970 = 100

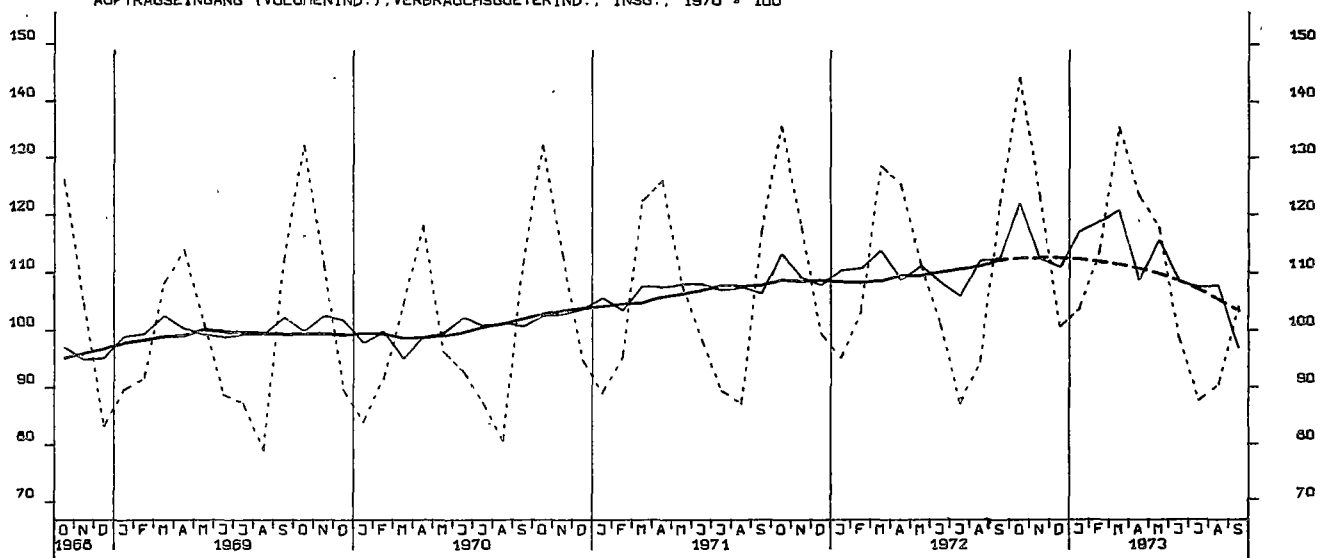

AUFTRAGSEINGANG (VOLUMENIND.), INVESTITIONSGÜTERIND., INLAND, 1970 - 100

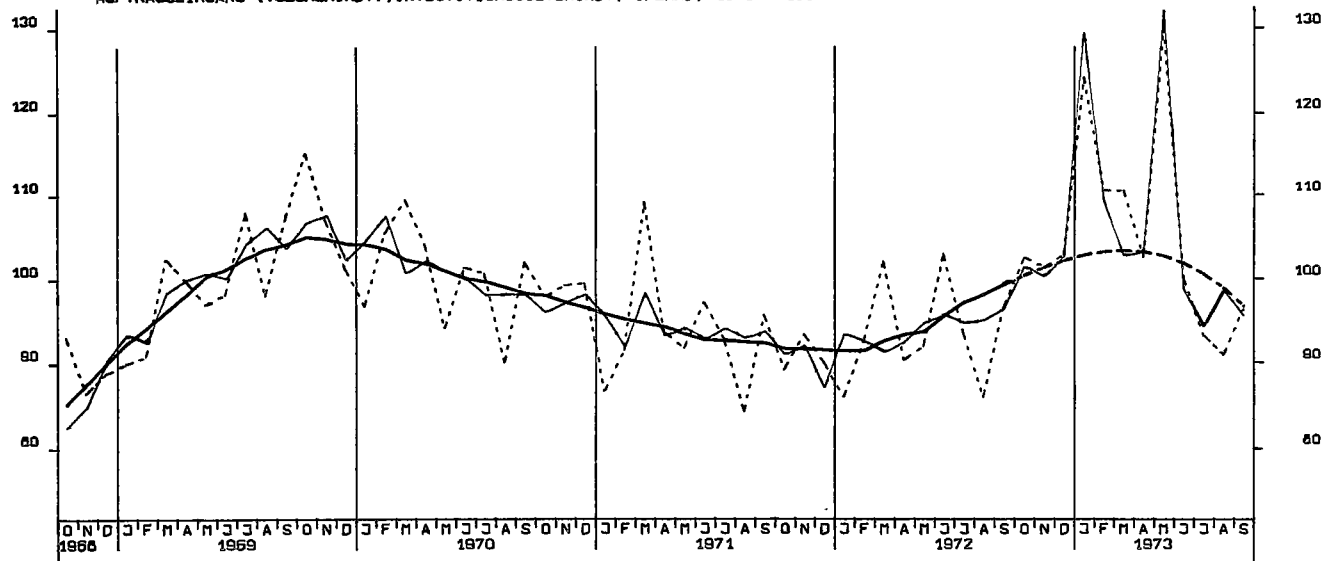

AUFTRAGSEINGANG (VOLUMENIND.), INVESTITIONSGÜTERIND., AUSLAND, 1970 - 100

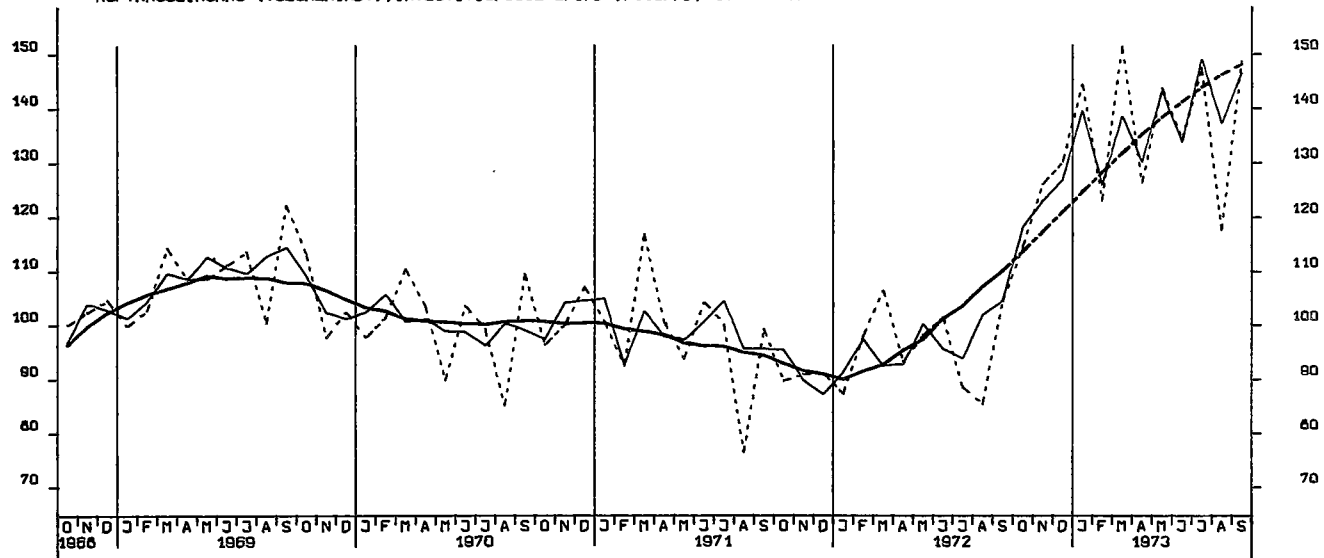

AUFTRAGSEINGANG (VOLUMENIND.), MASCHINENBAU, INSGESAMT, 1970 - 100

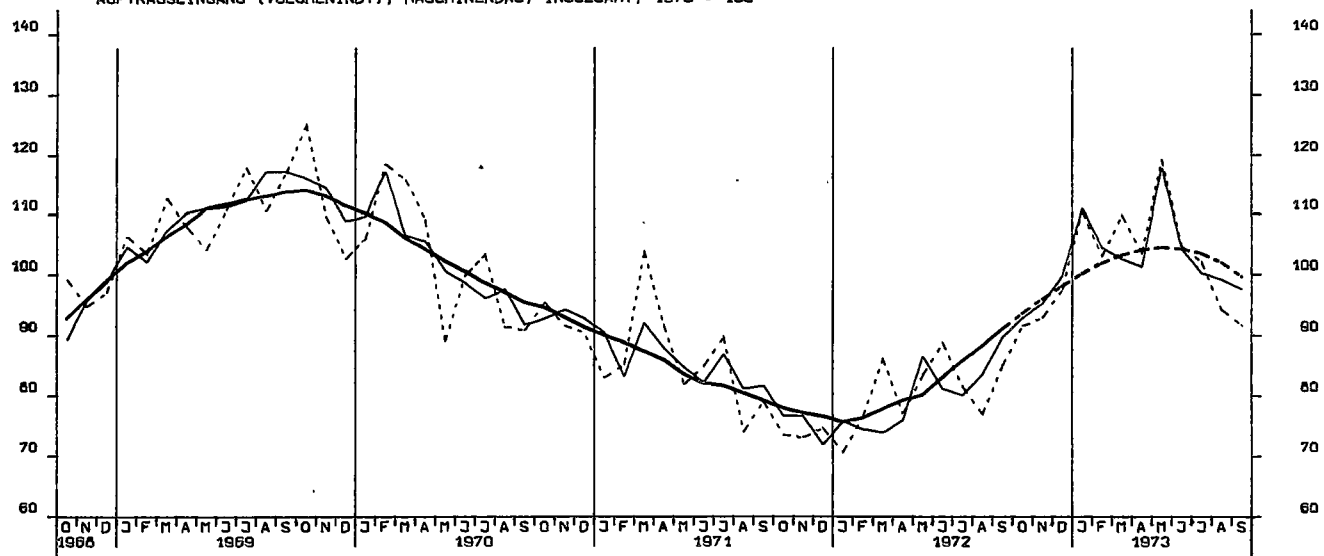

UMSAETZE (VERTINDEX), VERARBEITENDE INDUSTRIE (O.NUG), INSG., 1970 = 100

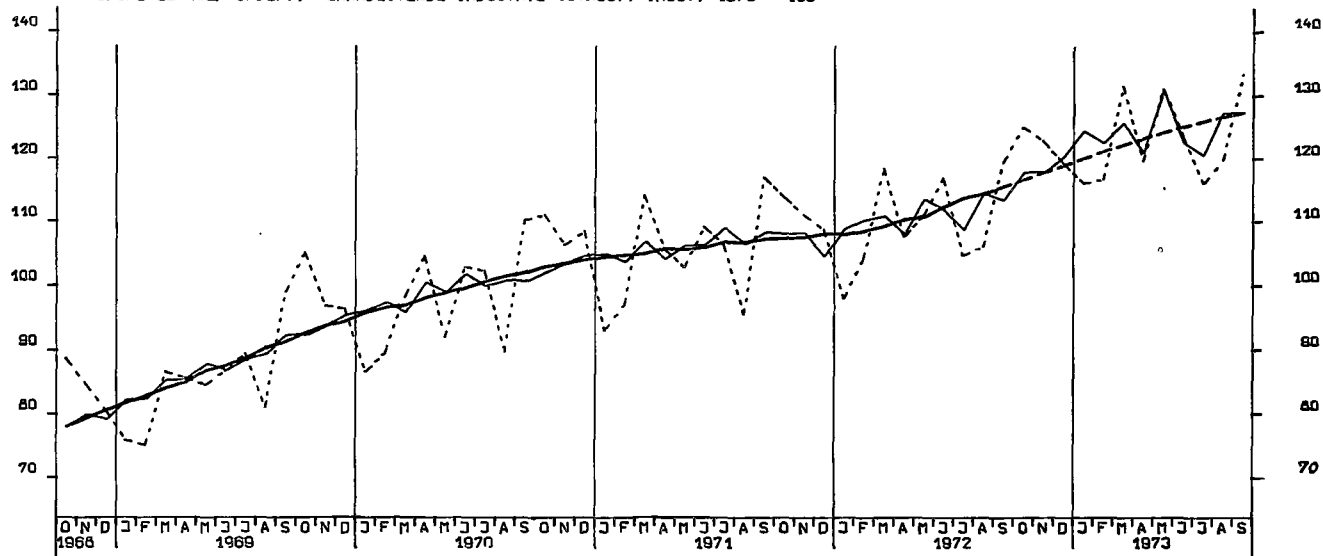

UMSAETZE (VERTINDEX), VERARBEITENDE INDUSTRIE (O.NUG), INLAND, 1970 = 100

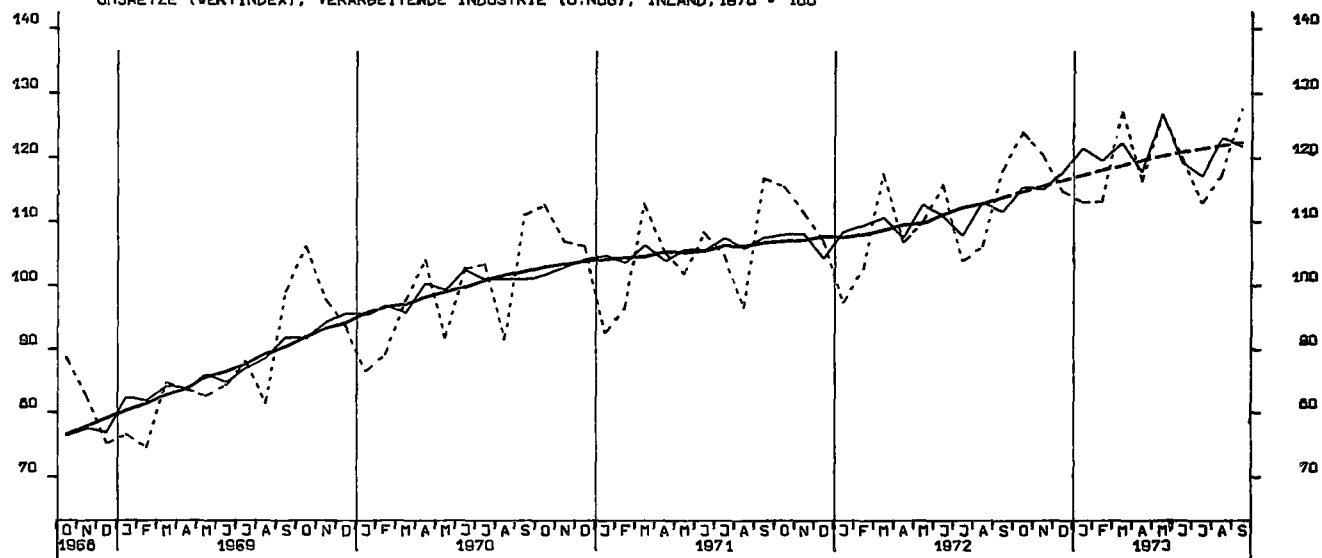

UMSAETZE (VERTINDEX), VERARBEITENDE INDUSTRIE (O.NUG), AUSLAND, 1970 = 100

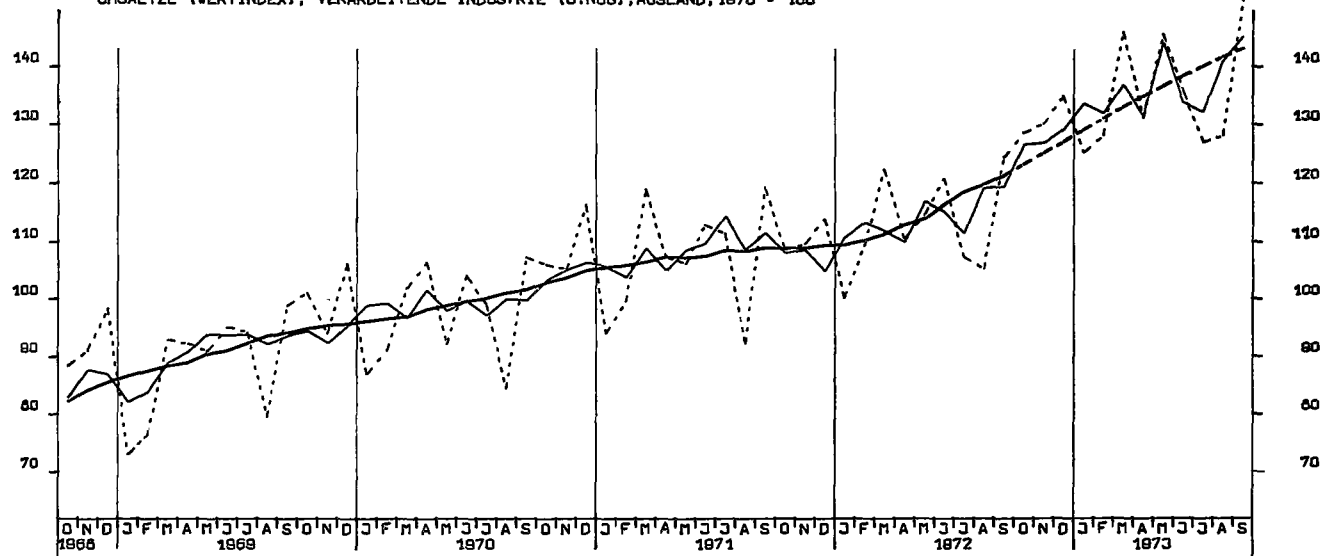

UMSAETZE (VERTINDEX), GRUNDST.-U.PROD.GUETERIND., INSGESAMT, 1970 = 100

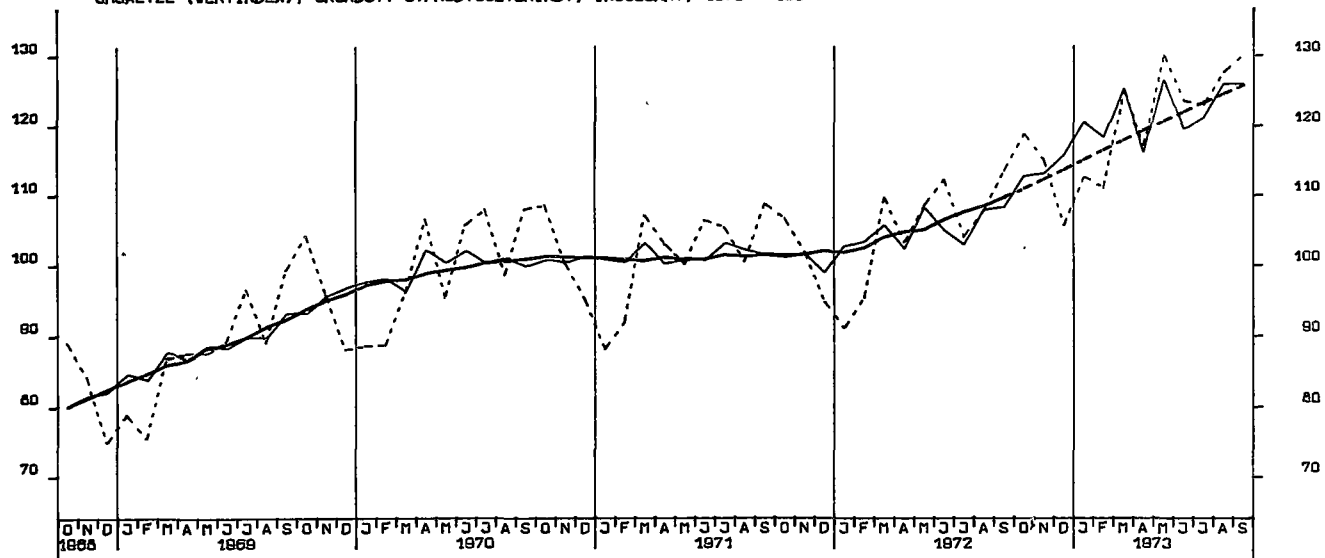

UMSAETZE (VERTINDEX), INVESTITIONSGUETERINDUSTRIEN, INSGESAMT, 1970 = 100

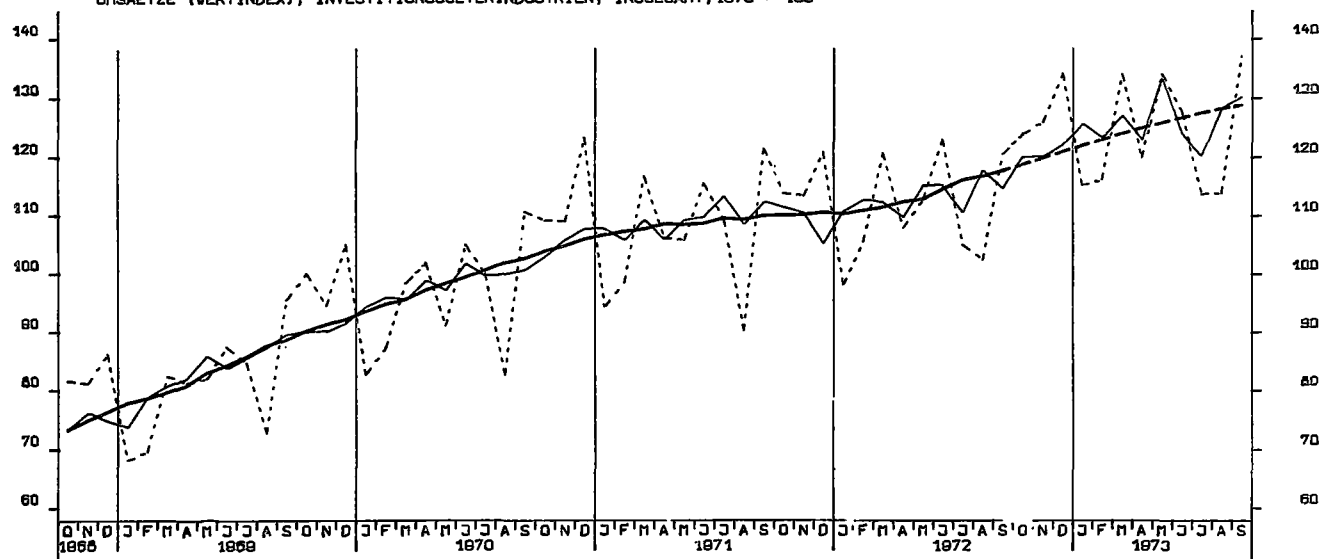

UMSAETZE (VERTINDEX), VERBRAUCHSGUETERINDUSTRIEN, INSGESAMT, 1970 = 100

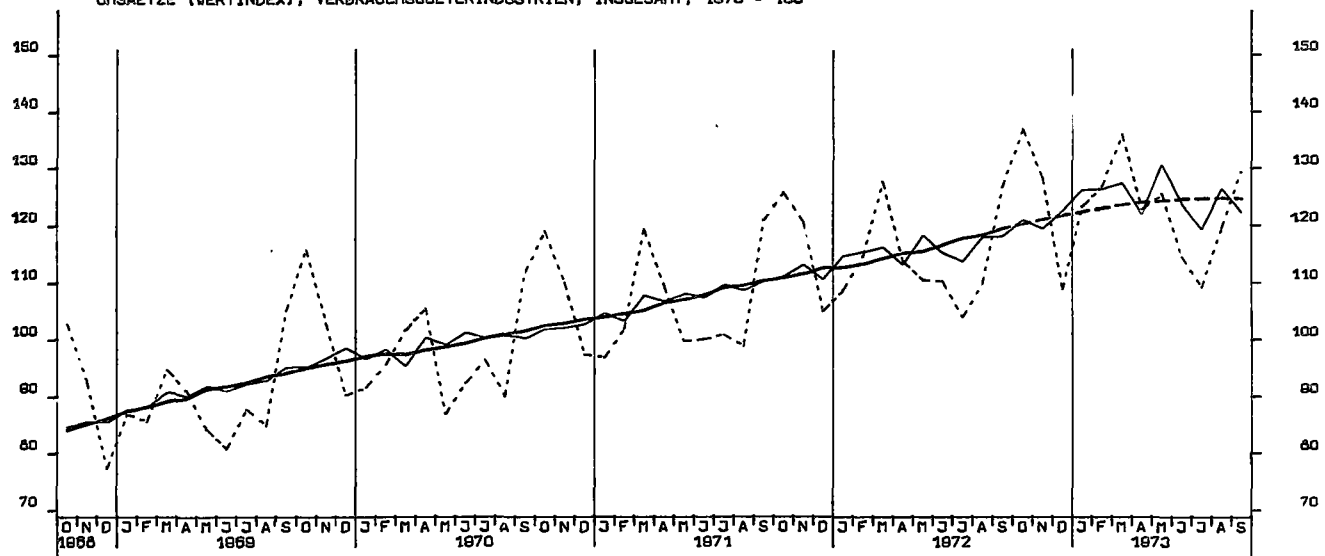

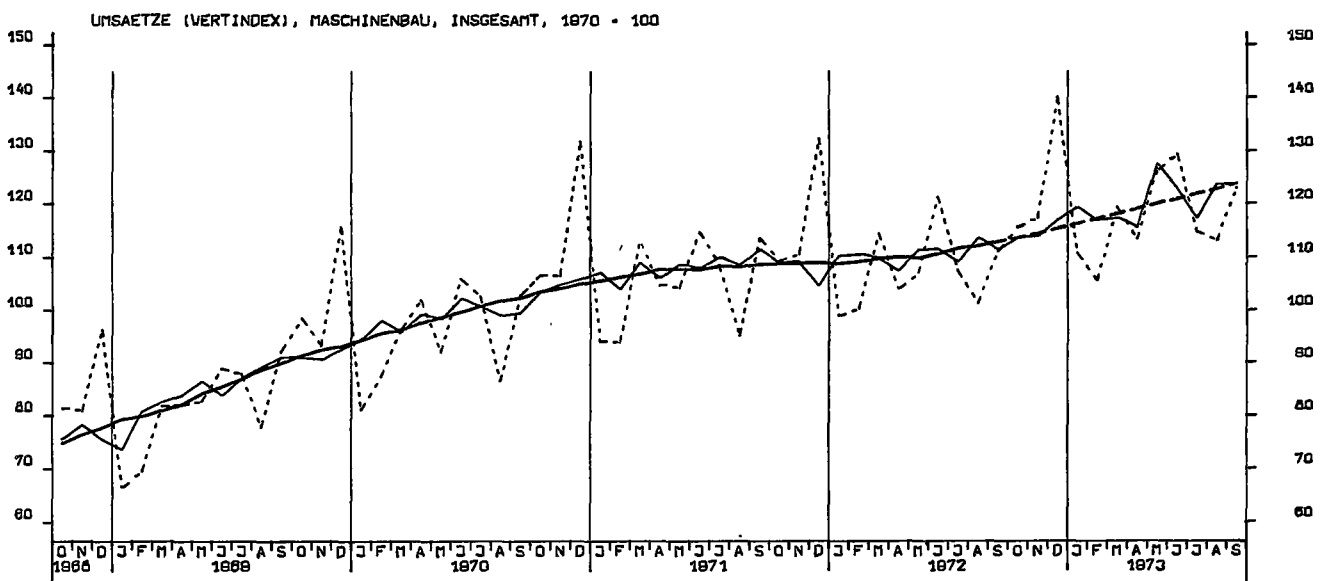
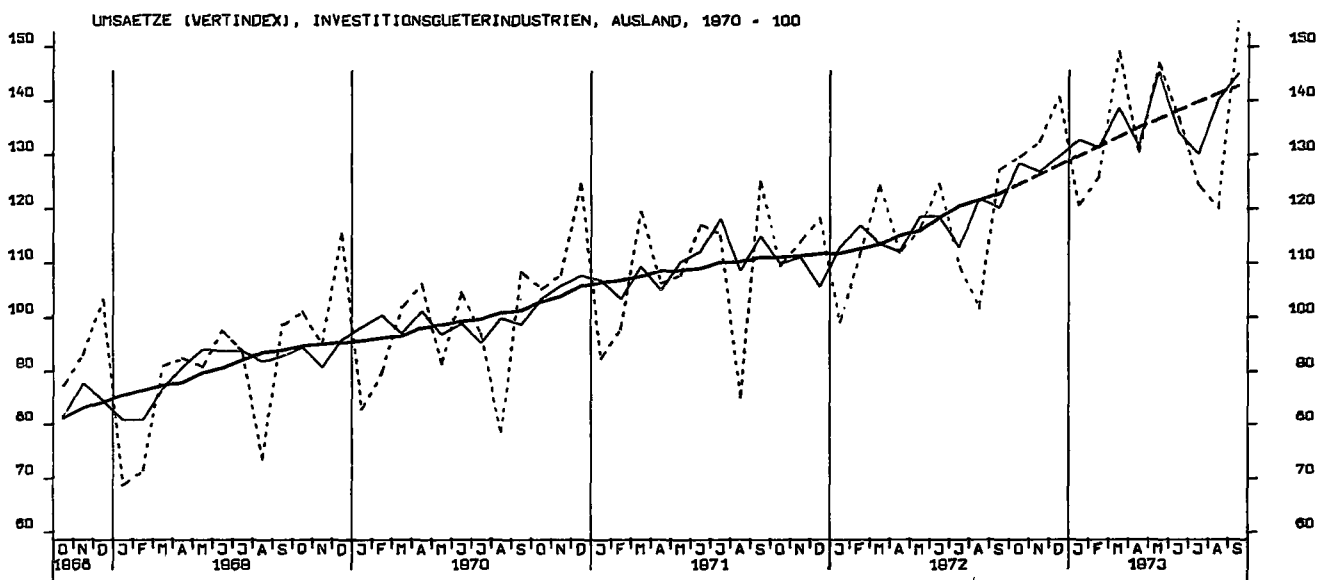
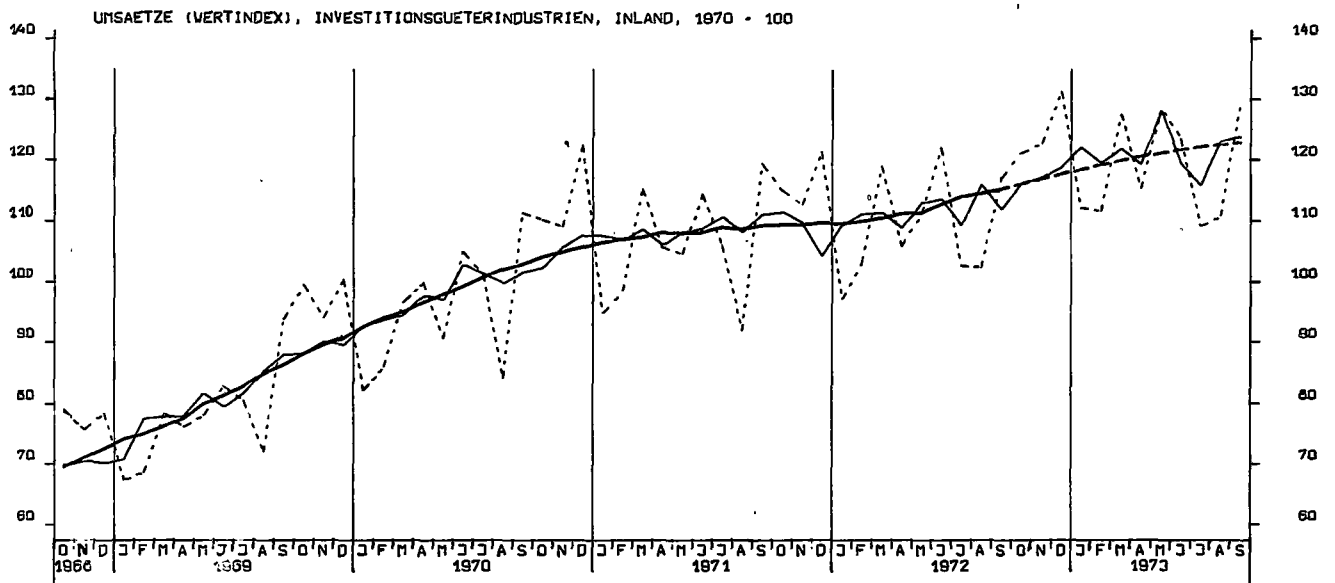

UMSAETZE (VOLUMENINDEX), VERARB. INDUSTRIE (O.NUG), INSGESAMT, 1970 = 100

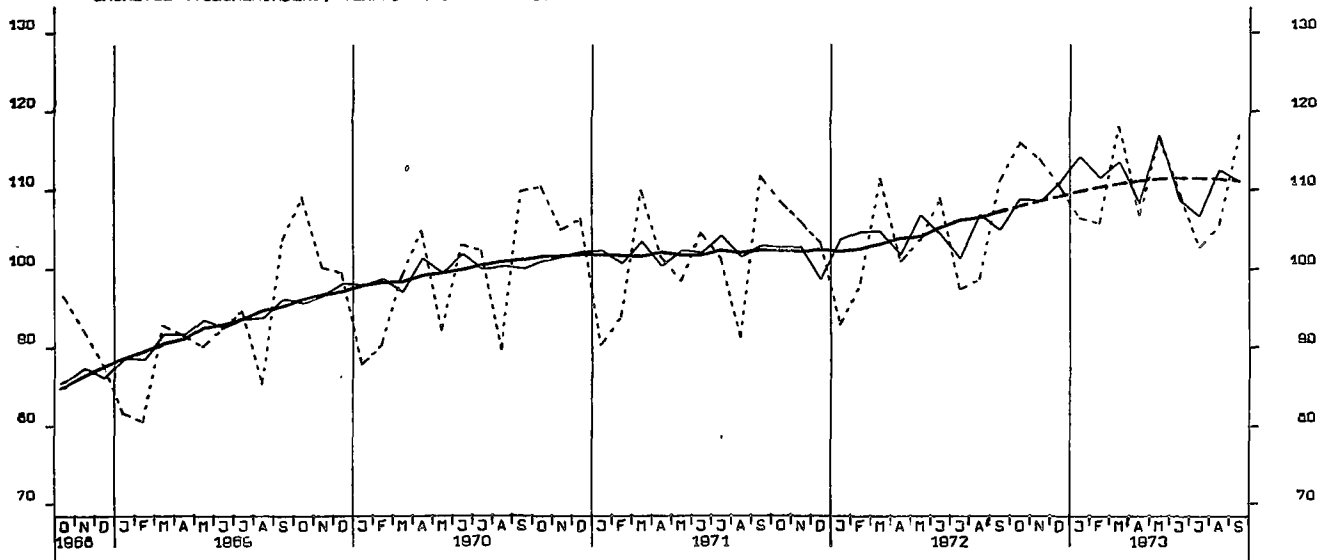

UMSAETZE (VOLUMENINDEX), VERARB. INDUSTRIE (O.NUG), INLAND, 1970 = 100

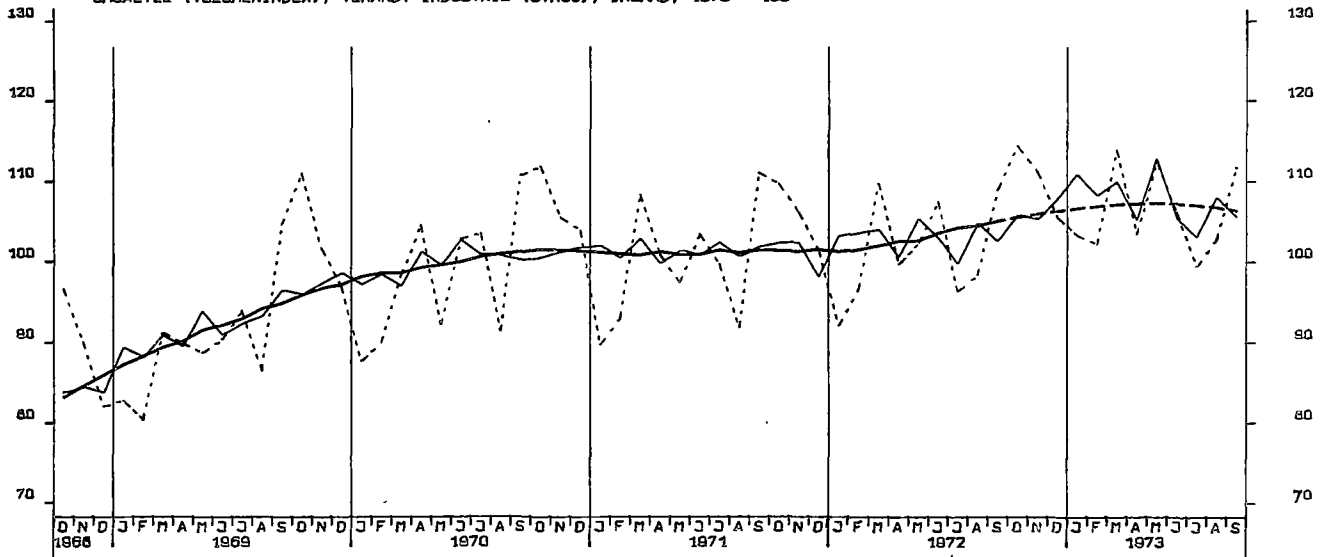

UMSAETZE (VOLUMENINDEX), VERARB. INDUSTRIE (O.NUG), AUSLAND, 1970 = 100

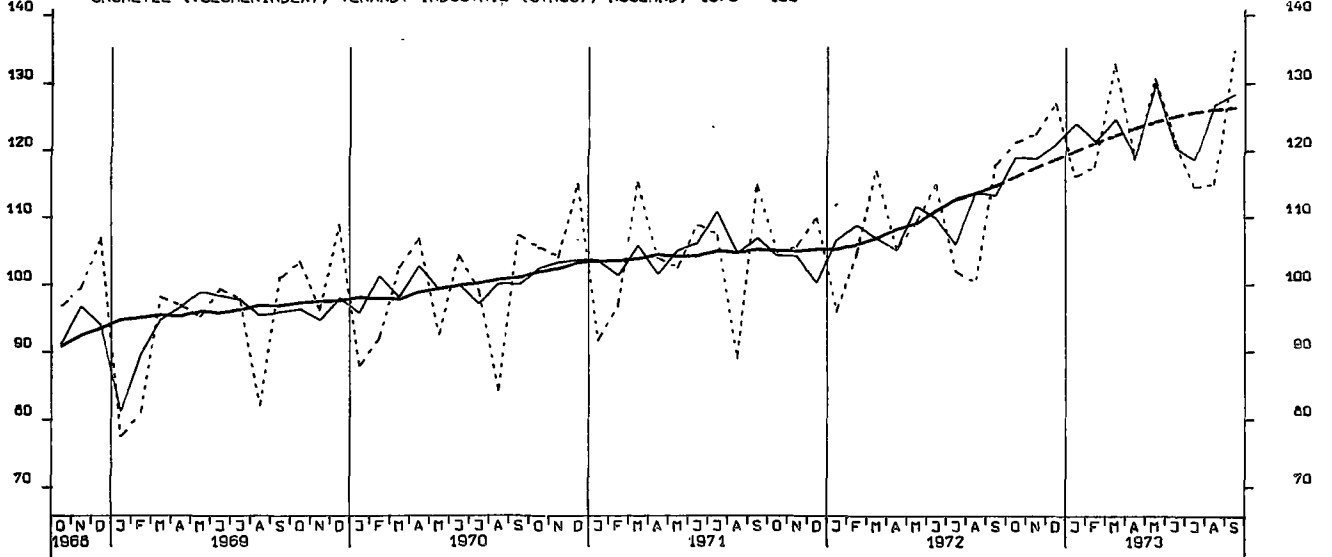

UMSAETZE (VOLUMENINDEX), GRUNDST.-U.PROD.GUETERIND. INSGESAMT, 1970 = 100

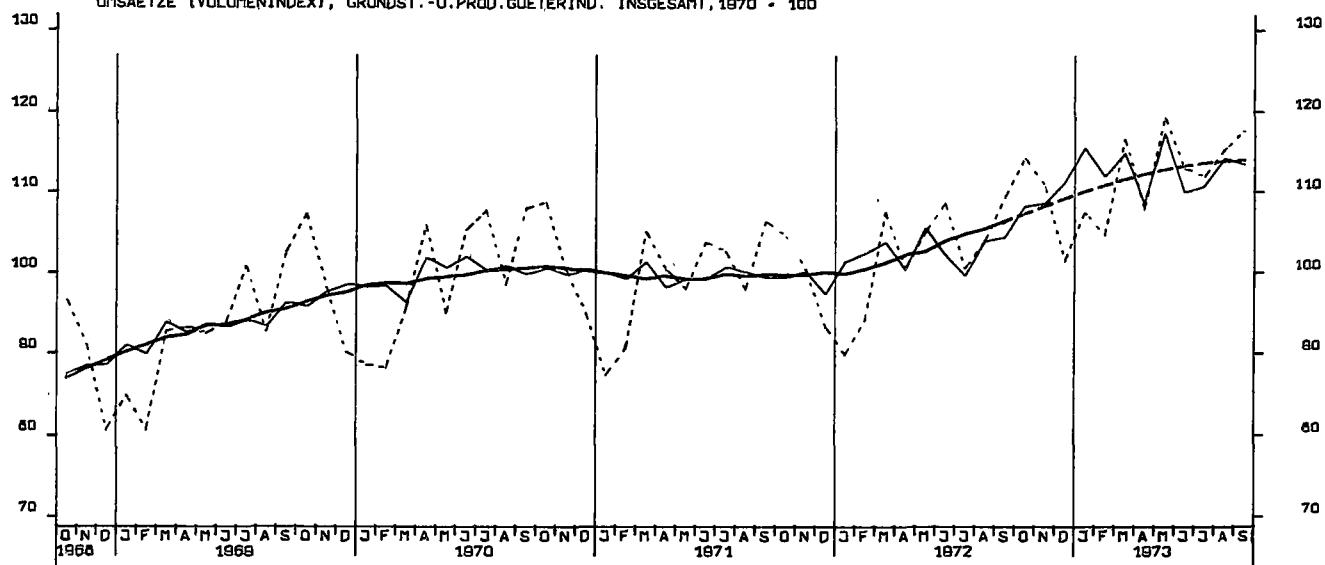

UMSAETZE (VOLUMENINDEX), INVESTITIONSGUETERIND. INSGESAMT, 1970 = 100

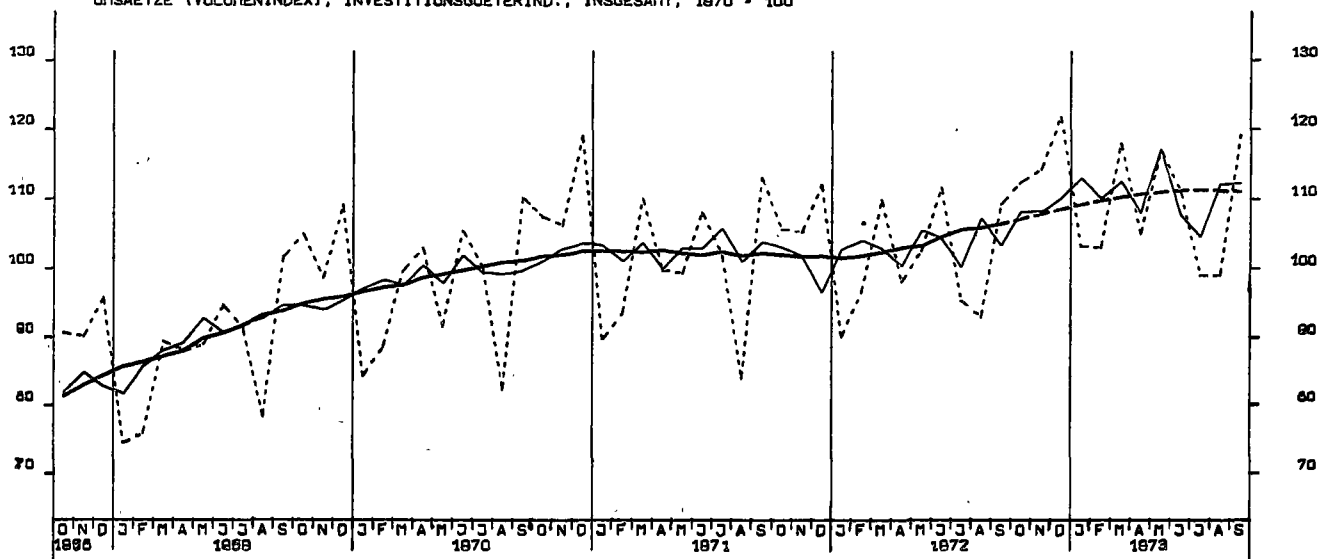

UMSAETZE (VOLUMENINDEX), VERBRAUCHSGUETERIND. INSGESAMT, 1970 = 100

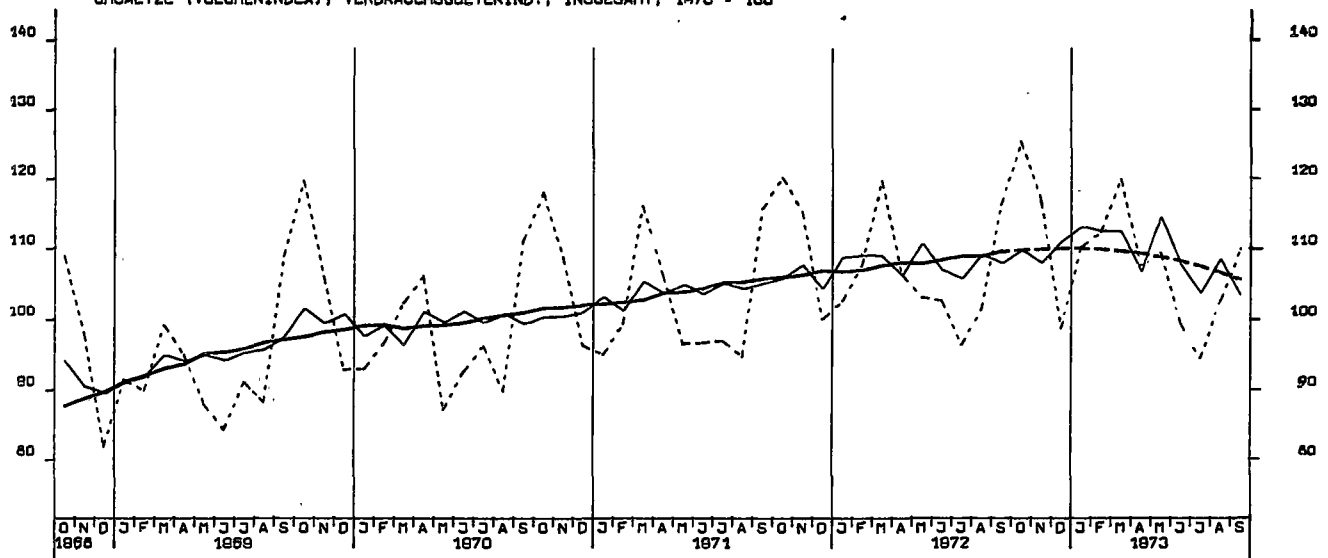

UMSAETZE (VOLUMENINDEX), INVESTITIONSGUETERIND., INLAND, 1970 = 100

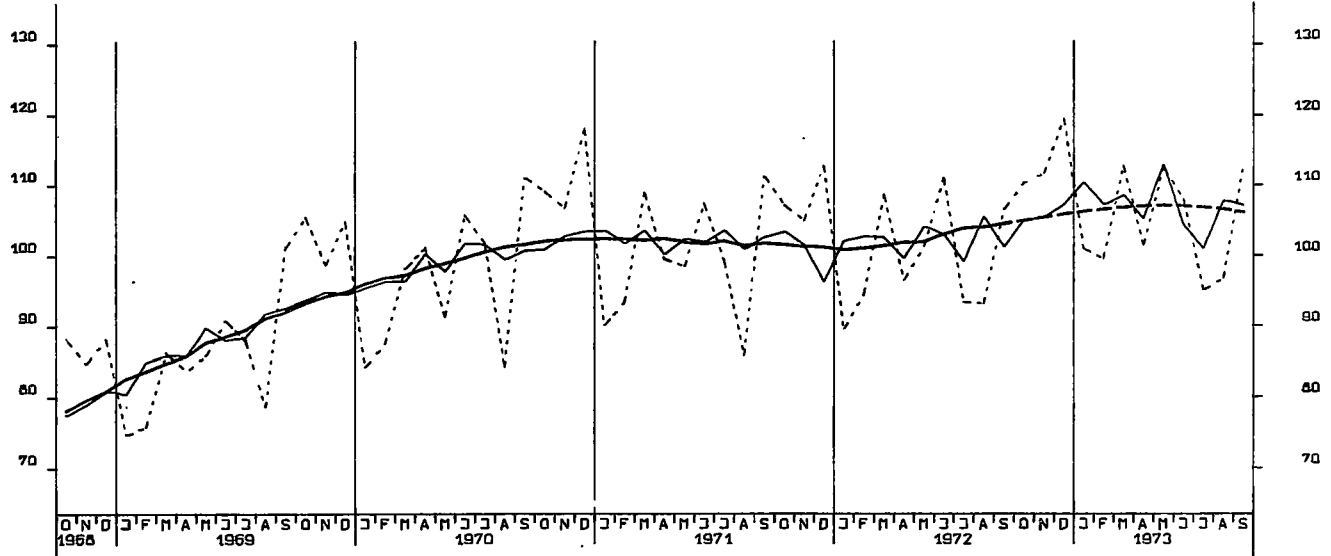

UMSAETZE (VOLUMENINDEX), INVESTITIONSGUETERIND., AUSLAND, 1970 = 100

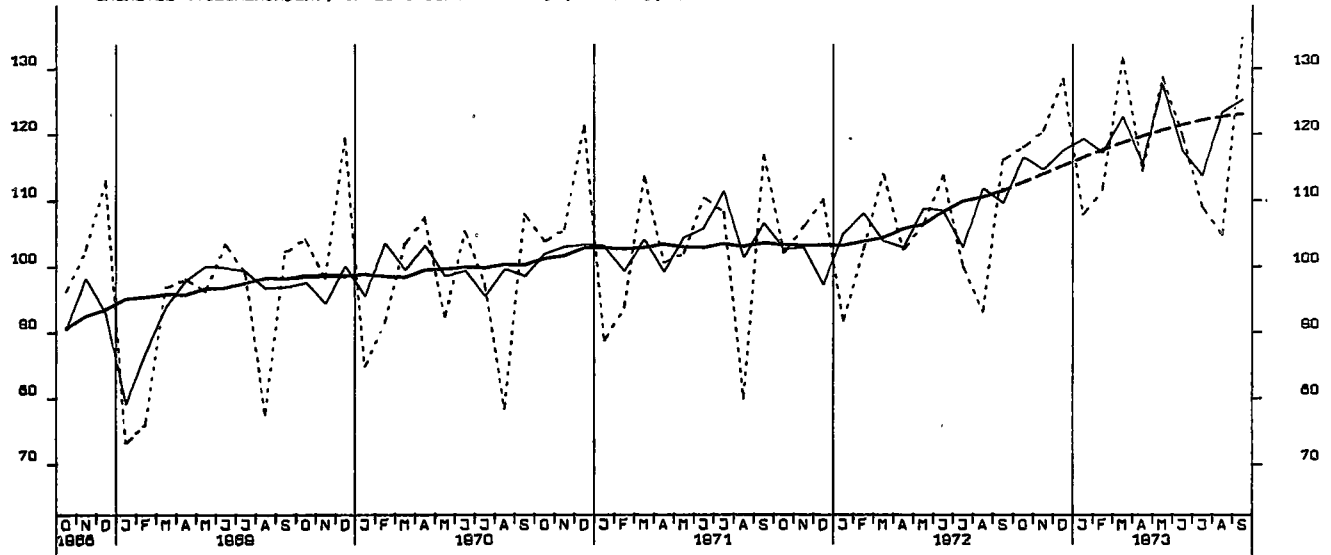

UMSAETZE (VOLUMENINDEX), MASCHINENBAU, INSGESAMT, 1970 = 100

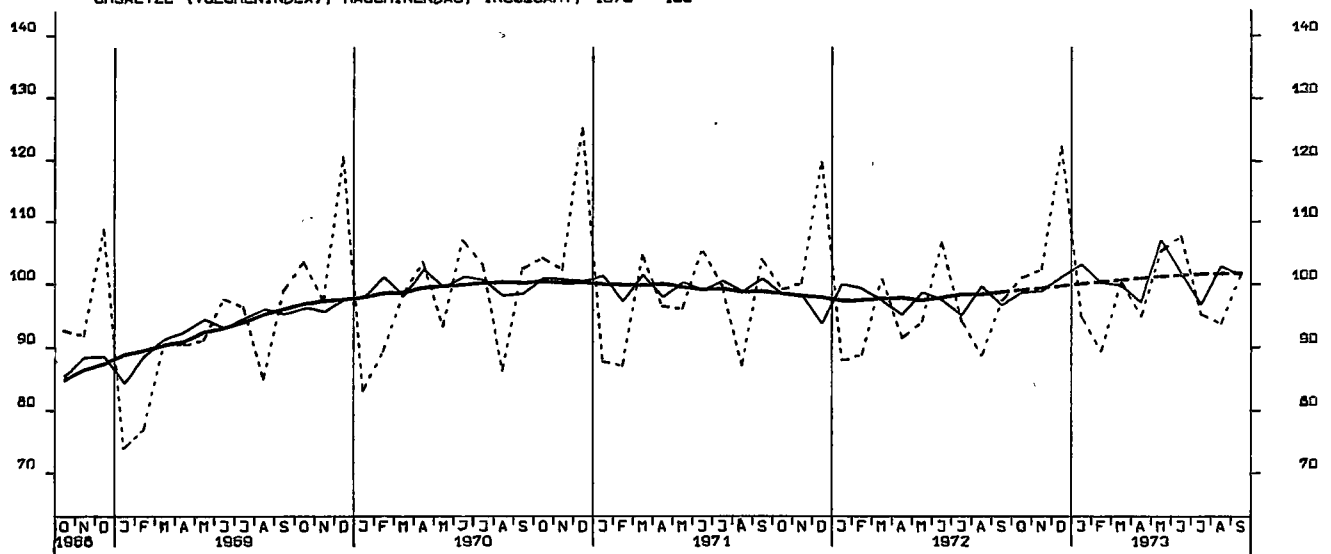

BAUGENEHMIGUNGEN, VERANSCHL. REINE BAUKOSTEN, VOHN-U. NICHTVOHNGB. 1970=100

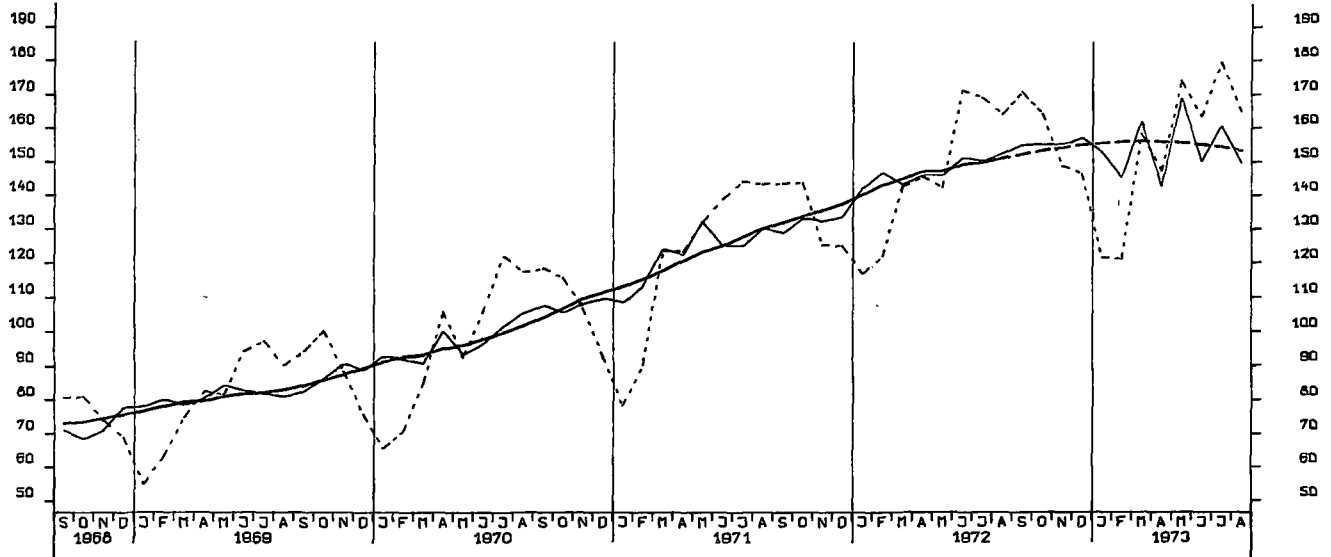

GENEHMIGTE VOHNUNGEN (ANZAHL)

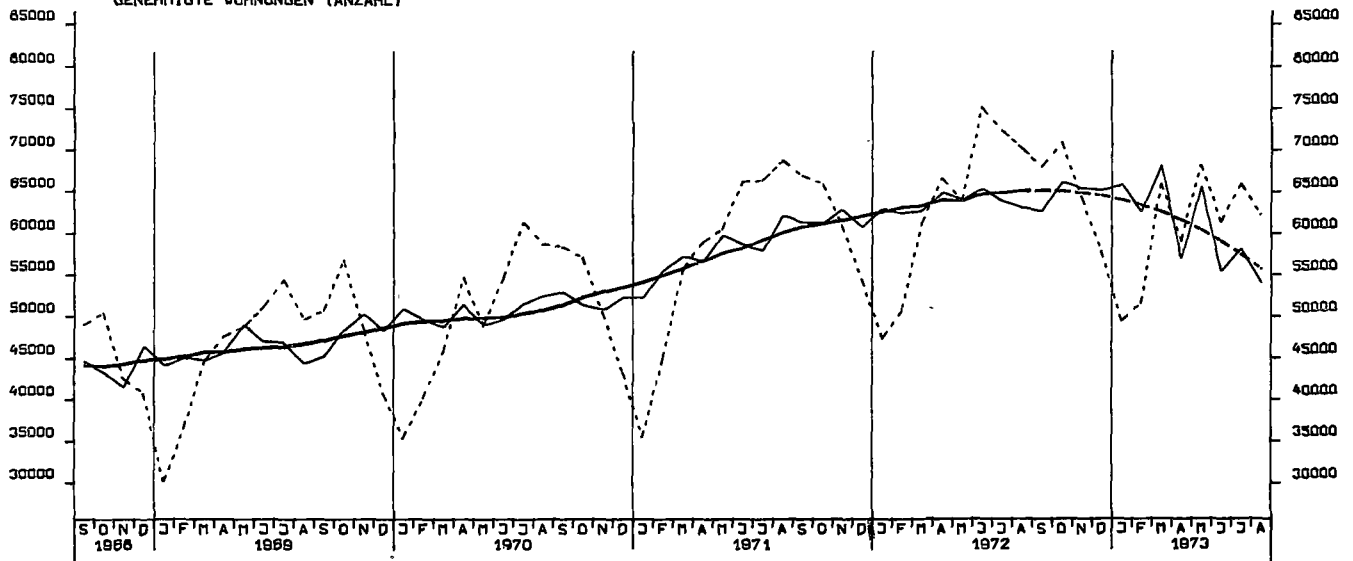

FERTIGGESTELLTE VOHNUNGEN (ANZAHL)

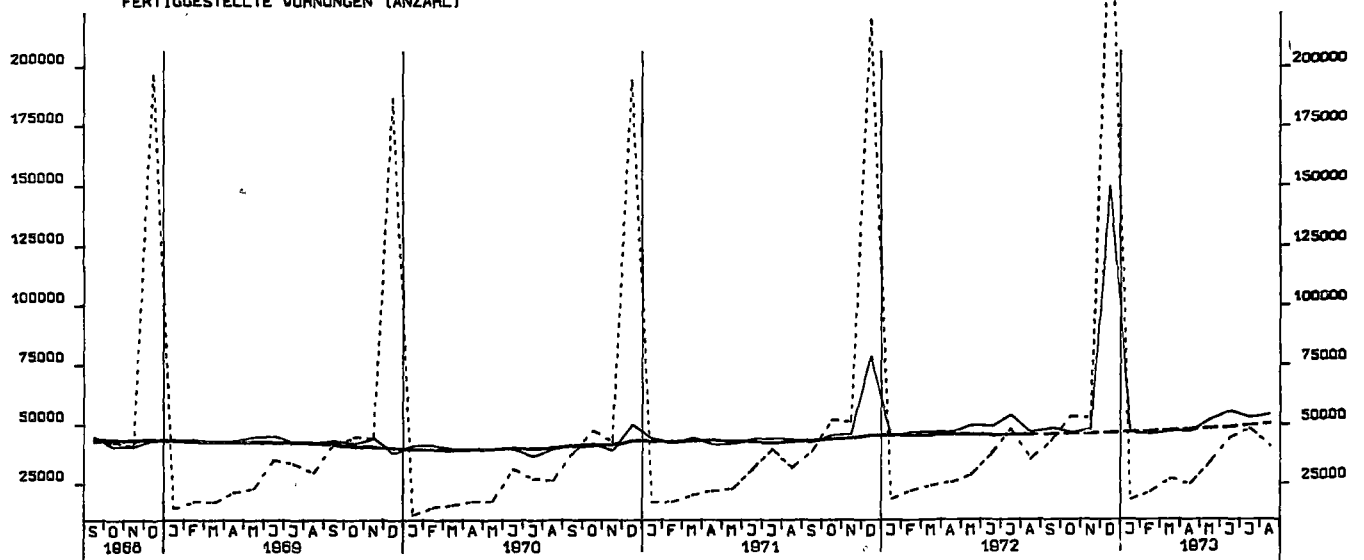

TIEFBAUAUFTRÄGE DER LÄNDER, 1970 = 100

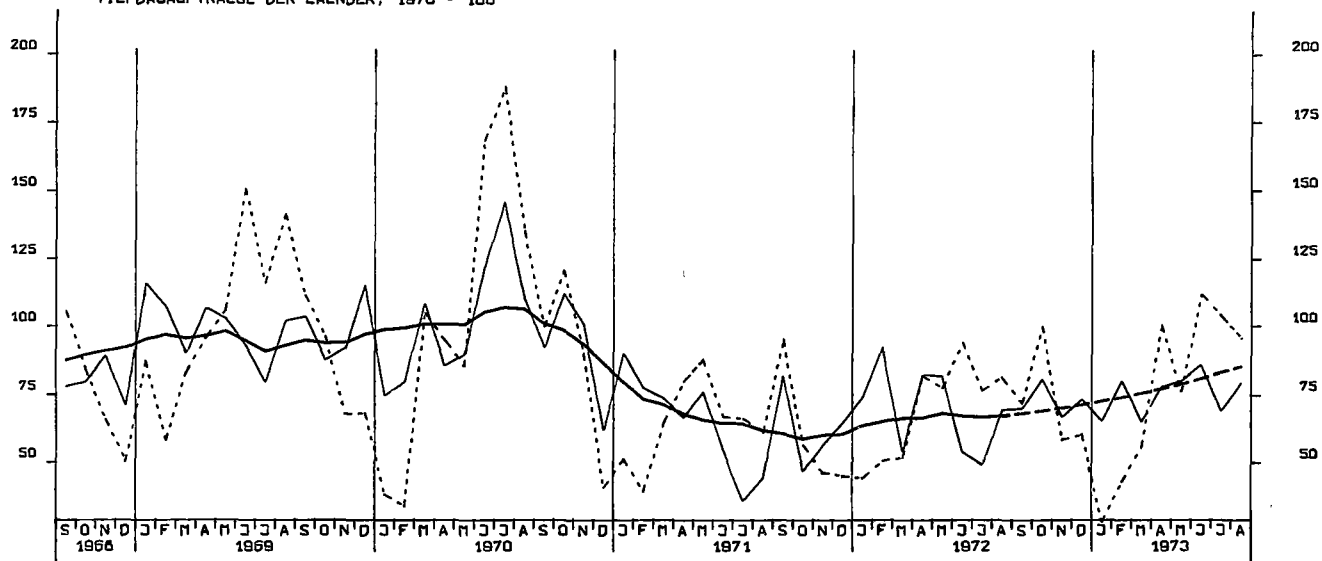

TIEFBAUAUFTRÄGE DER GEMEINDEN UND GEMEINDEVERBÄNDE, 1970 = 100

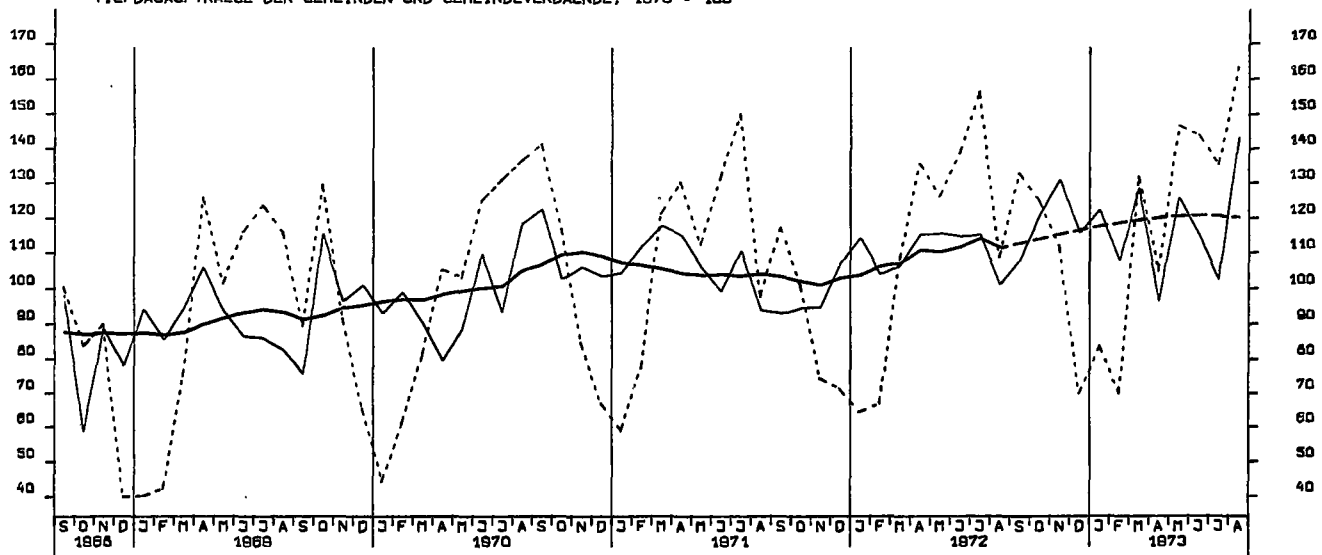

EINFUHR, ROHSTOFFE, TATSÄCHLICHE WERTE, MILL. DM

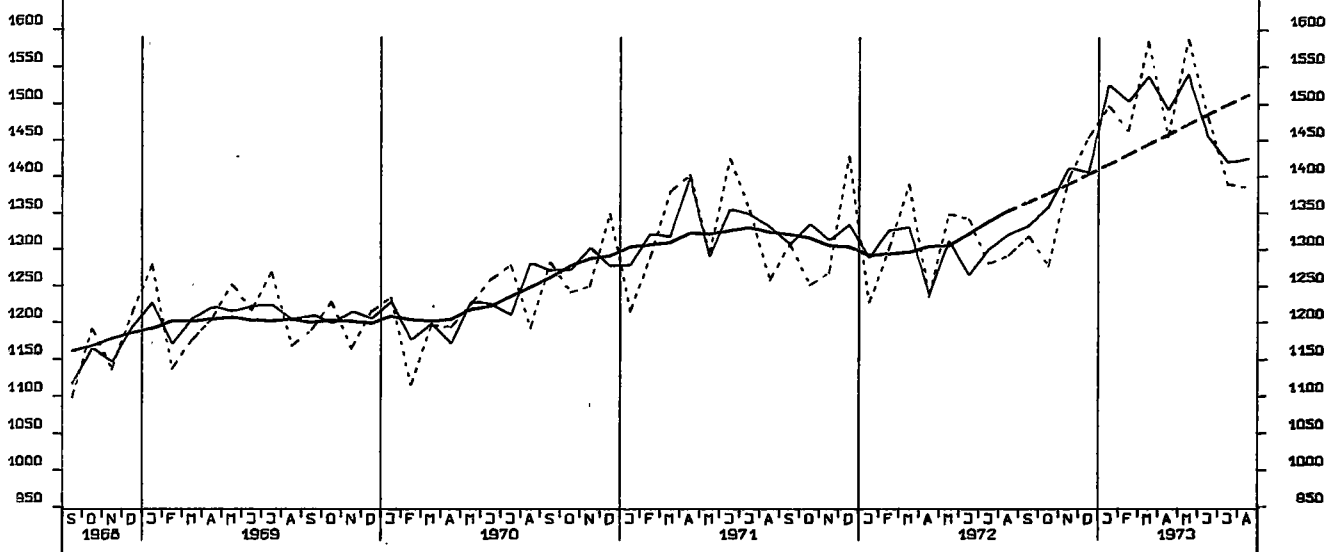

EINFUHR, ENDERZEUGNISSE (O. GUETER BUNDESREG), TATSÄCHLICHE WERTE, MILL. DM

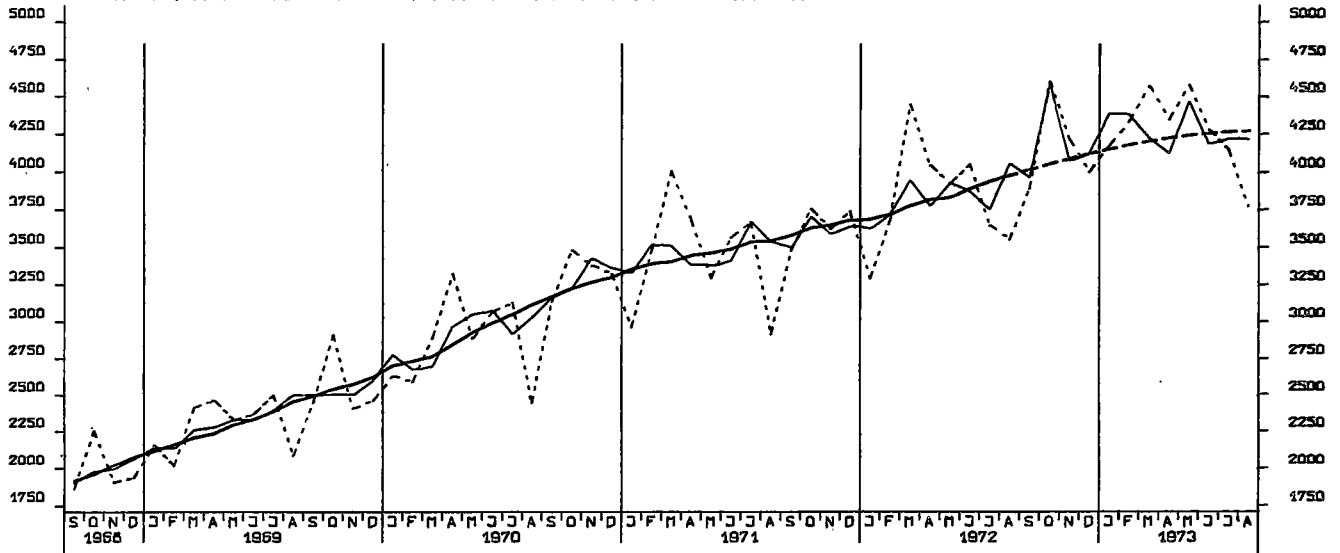

EINFUHR, HALBWAREN UND VORERZEUGNISSE, TATSÄCHLICHE WERTE, MILL. DM

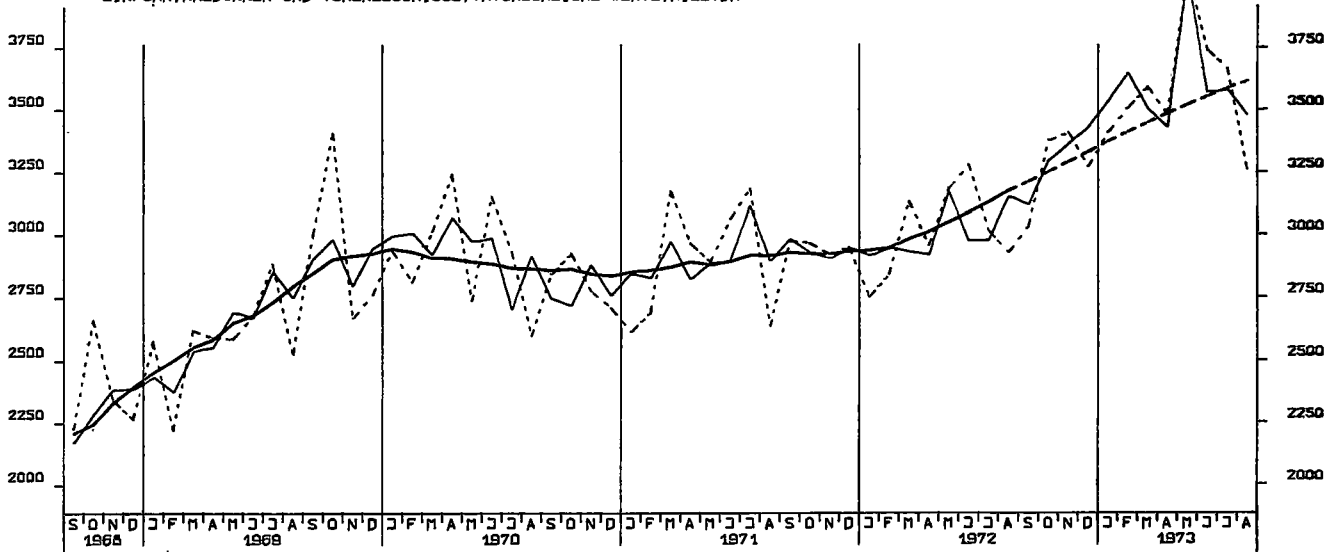

EINFUHR, EG-LÄNDER, TATSÄCHLICHE WERTE, MILL. DM

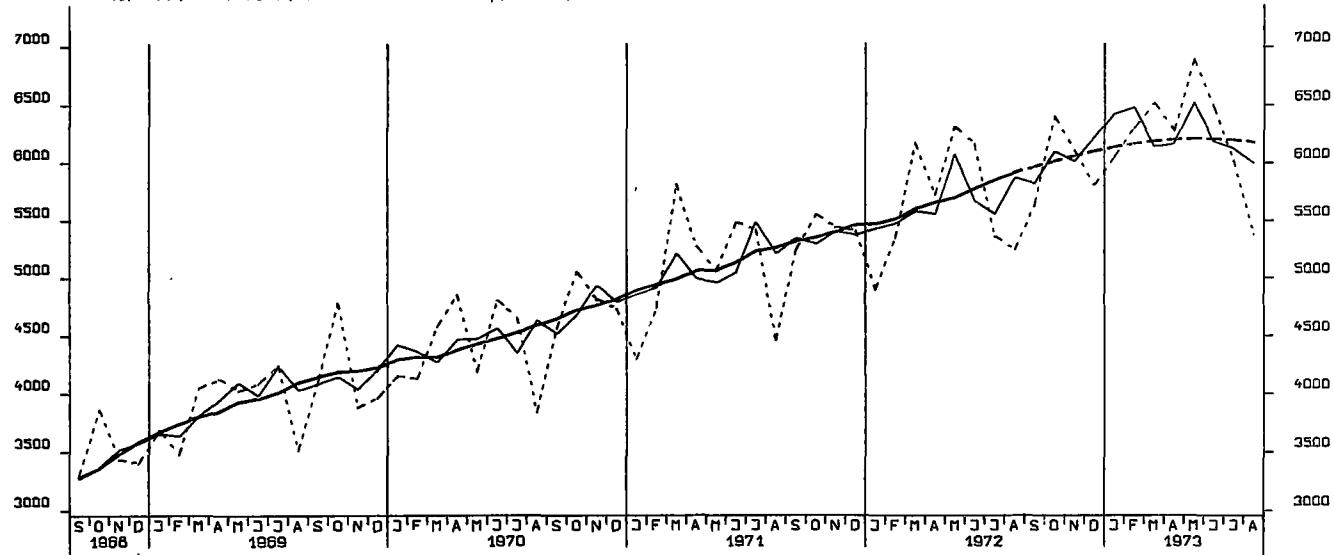

AUSFUHR, INSGESAMT, TATSÄCHLICHE WERTE, MILL. DM

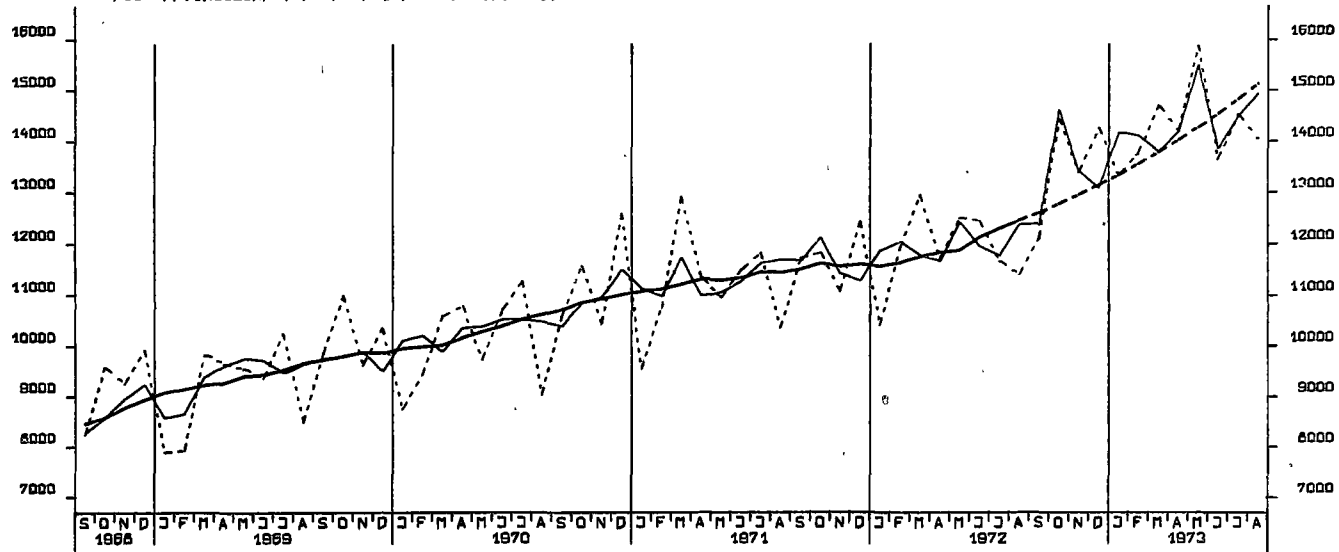

AUSFUHR, EG-LAENDER, TATSAECHLICHE VERTE MILL DM

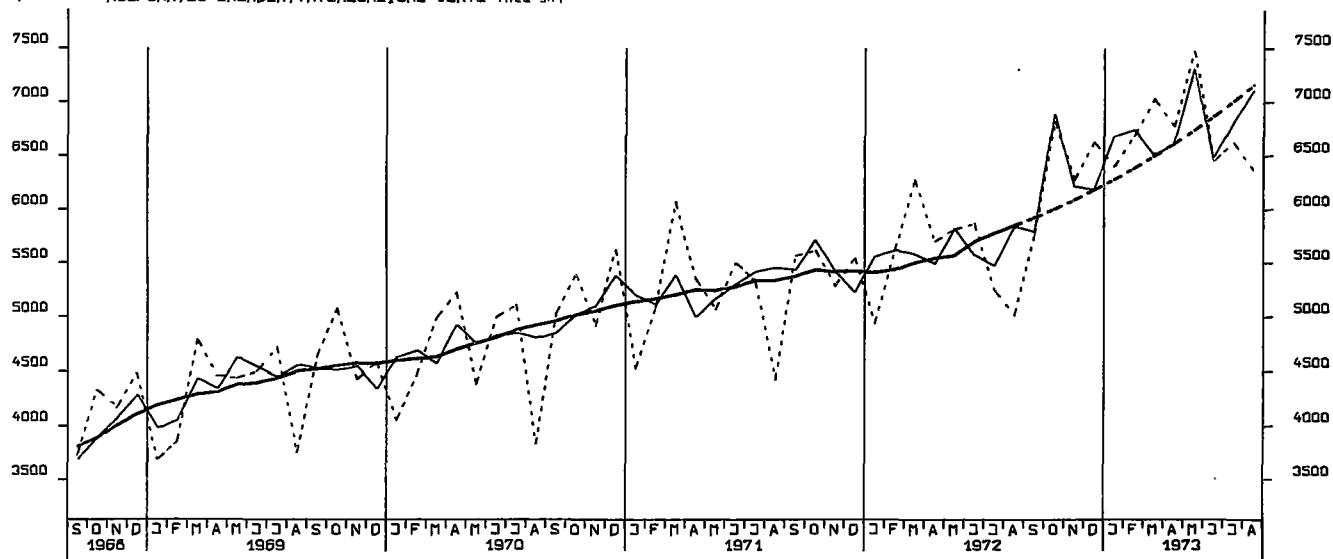

AUSFUHR, ANDERE EUROP. INDUSTRIELAENDER, TATSAECHLICHE VERTE, MILL DM

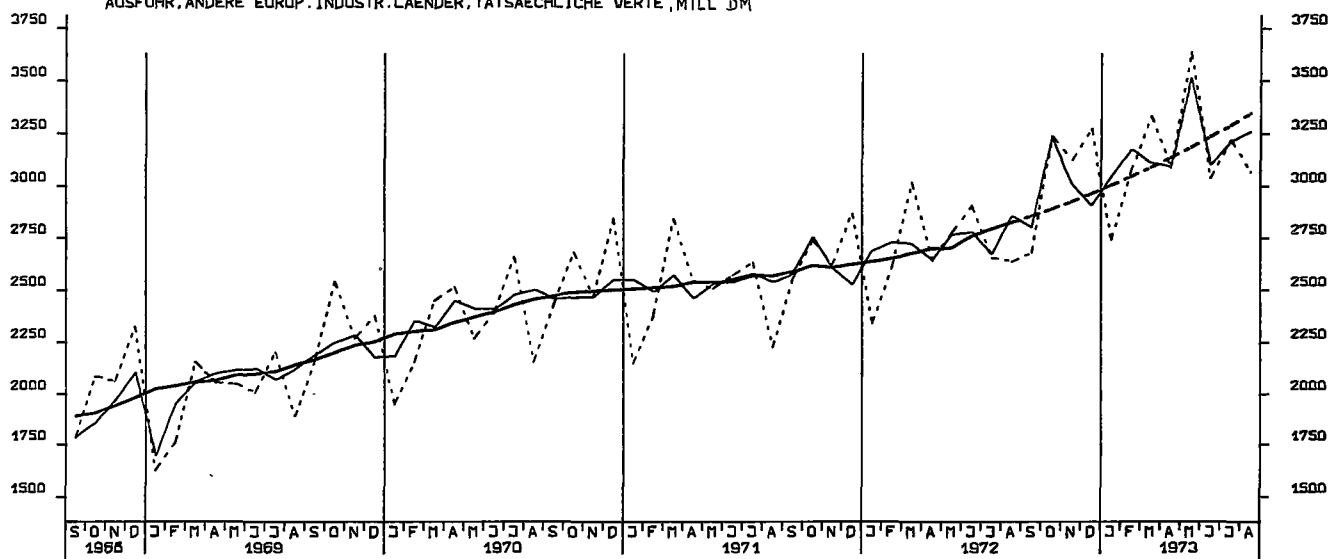

AUSFUHR, OSTBLOCKLAENDER, TATSAECHLICHE VERTE, MILL. DM

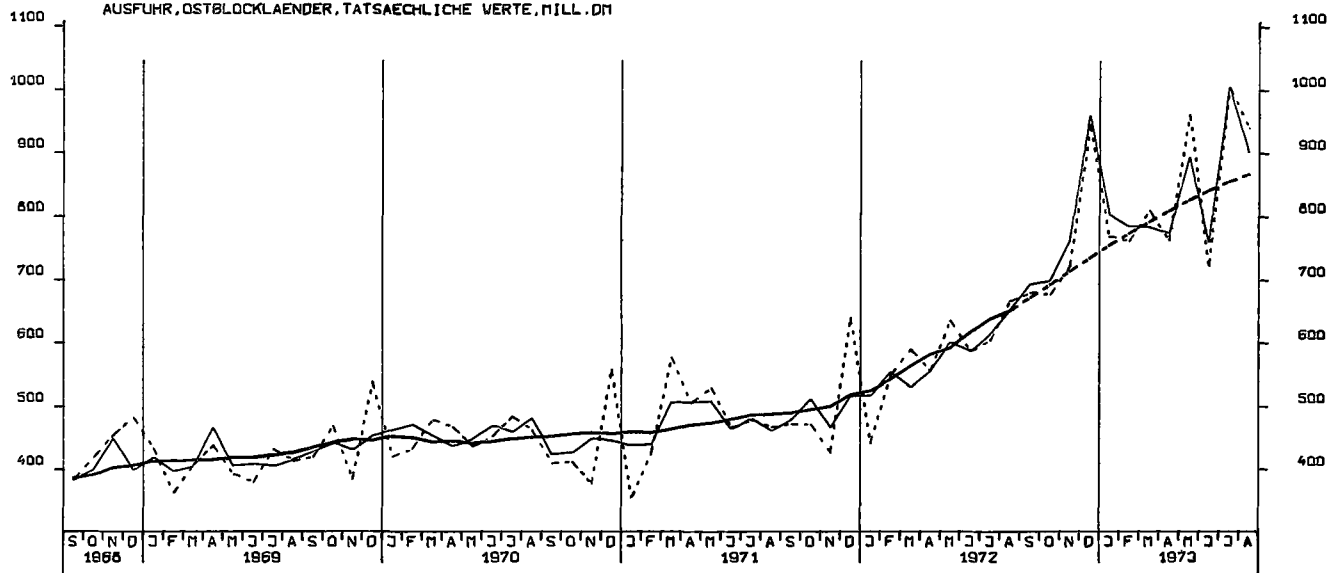

EINFUHR, INSGESAMT, VOLUMEN (BASIS 1962), MILL. DM

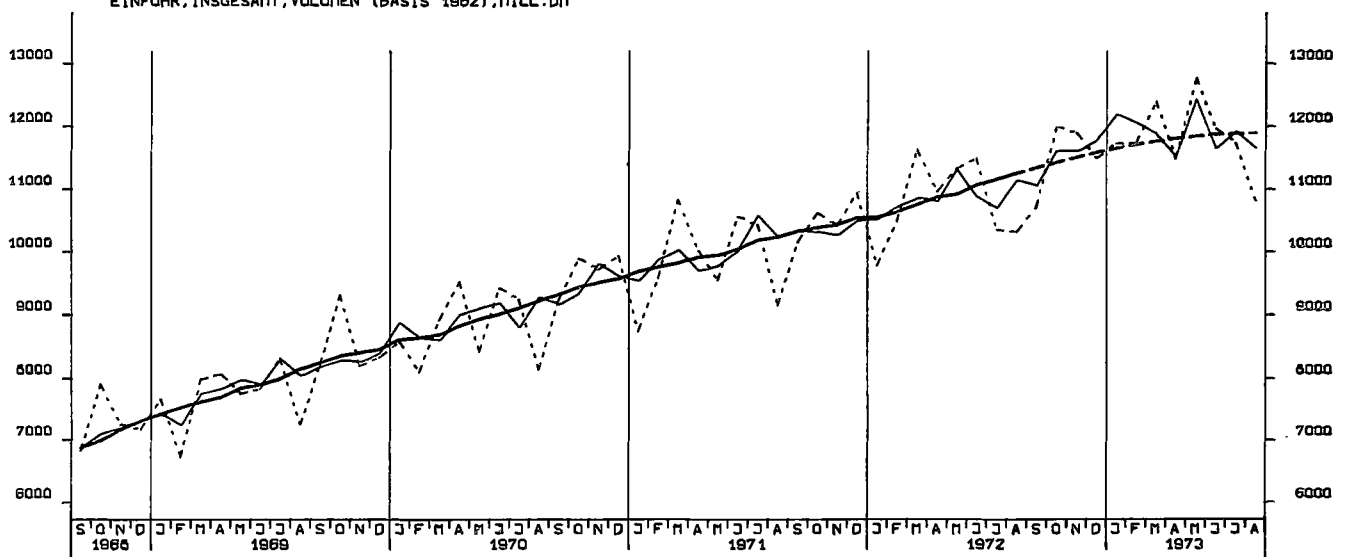

EINFUHR, URSPRUEENGLICHE EG-LAENDER, VOLUMEN (BASIS 1962), MILL. DM

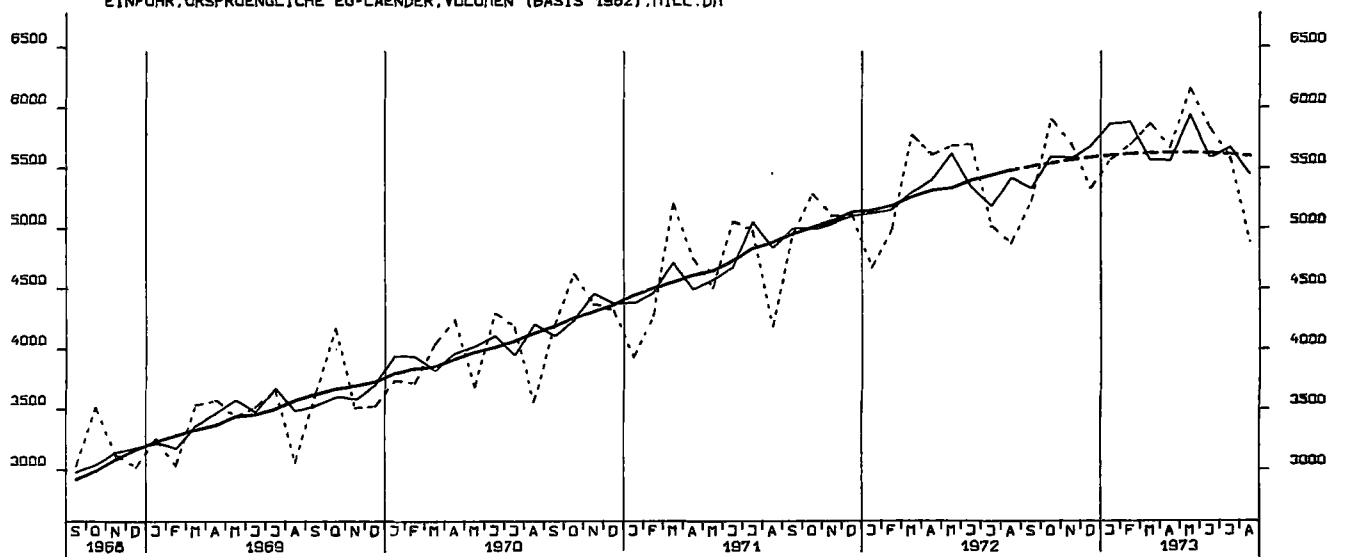

EINFUHR, UEBRIGE LAENDER, VOLUMEN (BASIS 1962), MILL. DM

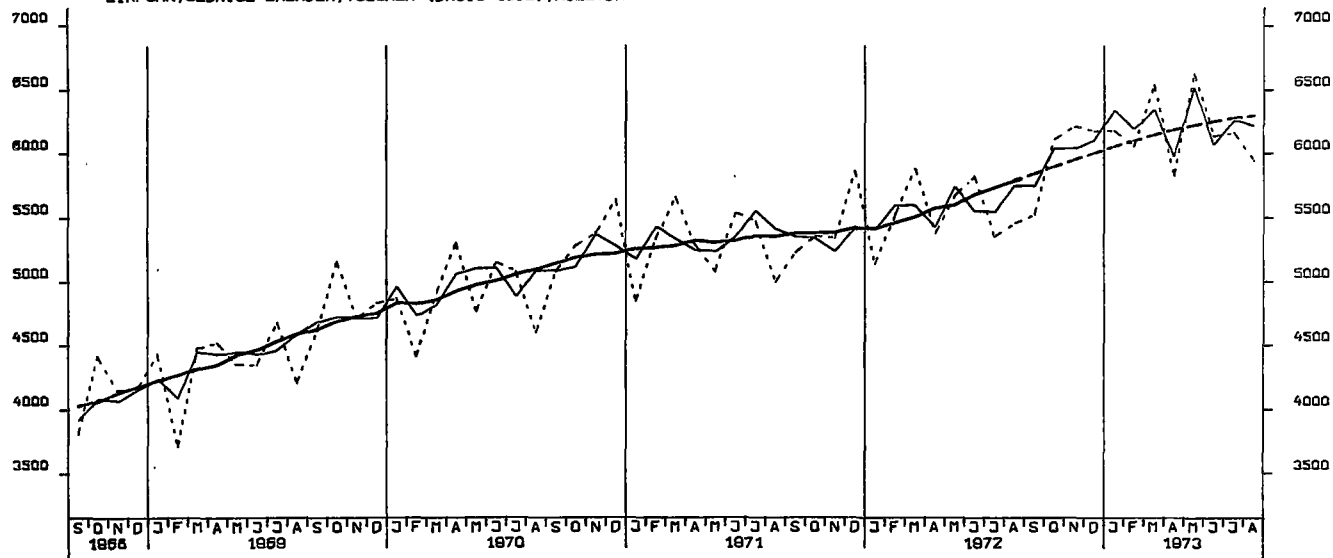

AUSFUHR, INSGESAMT, VOLUMEN (BASIS 1962), MILL. DM

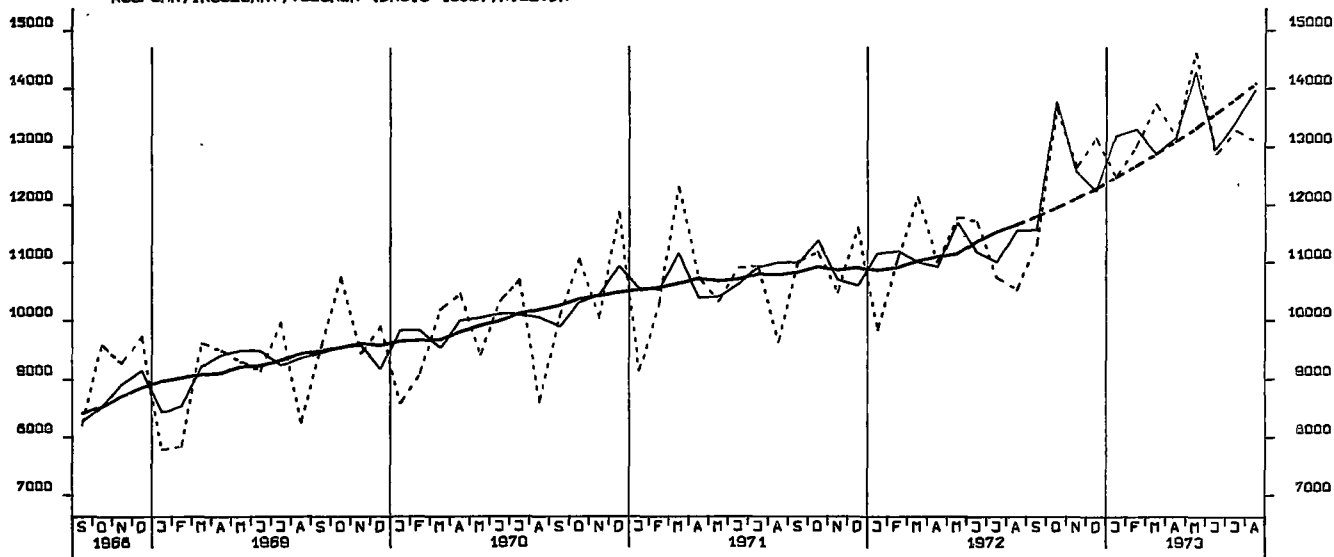

AUSFUHR, URSPRUENGLICHE EG-LAENDER, VOLUMEN (BASIS 1962), MILL. DM

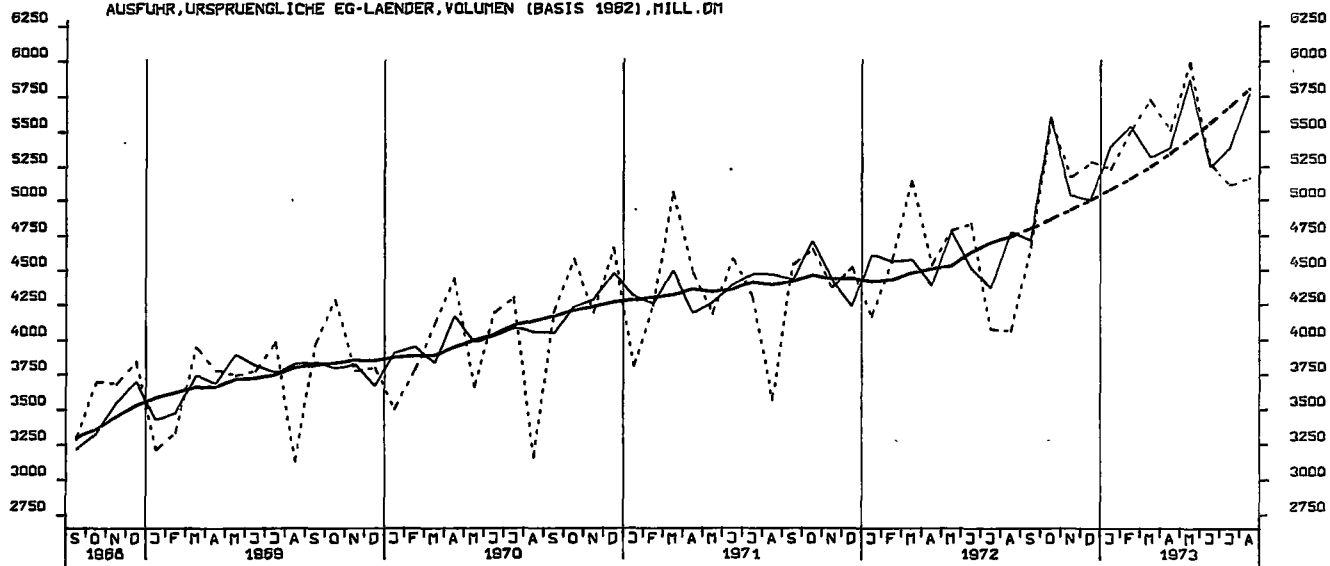

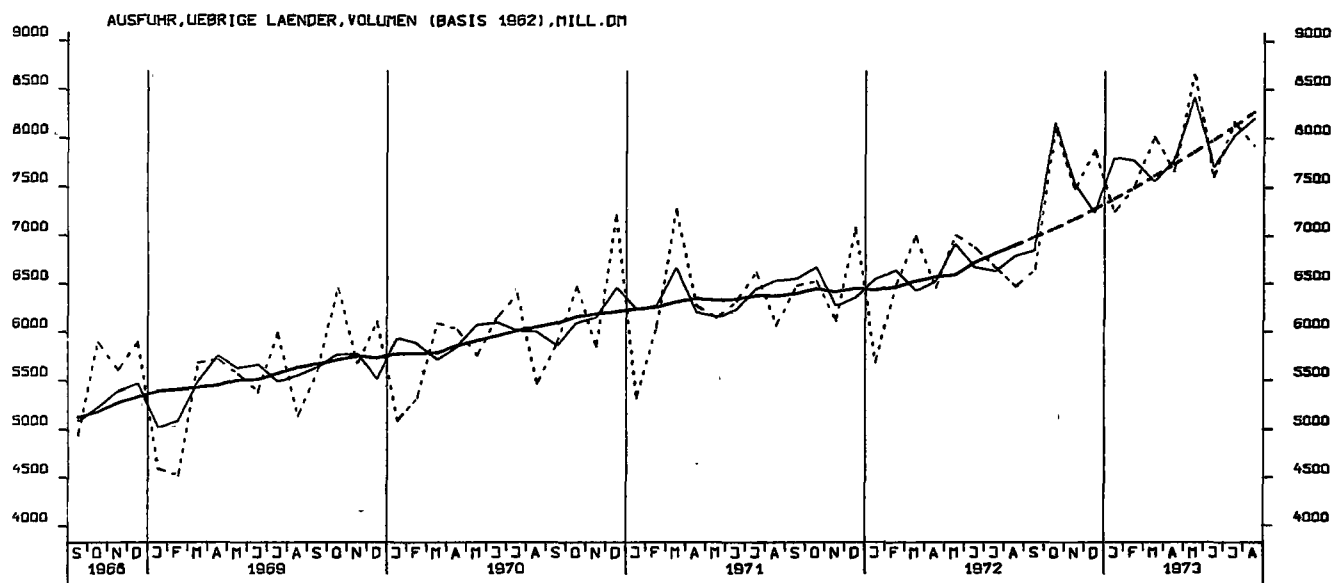

I. Zusammenfassende Veröffentlichungen

In dieser Gruppe werden Ergebnisse aus mehreren oder allen Arbeitsgebieten des Amtes veröffentlicht. Sie wird gegliedert in:

A. Allgemeine zusammenfassende Veröffentlichungen

Statistisches Jahrbuch für die Bundesrepublik Deutschland (jährlich)
Wirtschaft und Statistik (monatlich)
Statistischer Wochendienst (wöchentlich)
Wirtschaftskalender (vierteljährlich und jährlich)
Zahlenkompaß (jährlich)
u. a. m.

B. Organisation der Statistik, allgemeine Methodenfragen

Das Arbeitsgebiet der Bundesstatistik (unregelmäßig in Deutsch, Englisch und Französisch)
Quellennachweis regionalstatistischer Ergebnisse (1965)
Die Arbeiten des Statistischen Bundesamtes (jährlich)
Gegenwarts- und Zukunftsaufgaben der amtlichen Statistik (1972)
u. a. m.

C. Strukturuntersuchungen, Wirtschaftsbeobachtung

Bevölkerungsstruktur und Wirtschaftskraft der Bundesländer (jährlich)
Indikatoren zur Wirtschaftsentwicklung (Zeitreihen mit Saisonbereinigung; monatlich)
Bevölkerung und Wirtschaft 1872–1972 (1972)
Die Frau in Familie und Beruf (1970)
Die älteren Mitbürger und ihre Lebensverhältnisse (1971)
u. a. m.

D. Allgemeine Statistik des Auslandes

Internationale Monatszahlen (monatlich)
Länderberichte (unregelmäßig)
Länderkurzberichte (monatlich 4 Berichte)

II. Fachveröffentlichungen

In mehreren Fachserien werden Ergebnisse aus den einzelnen Fachgebieten mit unterschiedlicher Erscheinungsfolge herausgegeben. Die nachstehenden Fachserien werden in Veröffentlichungsreihen mit laufend anfallenden Ergebnissen und Sonderbeiträgen einer Statistik sowie in Einzelveröffentlichungen (Zählungsergebnisse) untergliedert.

| | |
|--|--|
| Fachserie A Bevölkerung und Kultur | Fachserie G Außenhandel |
| Fachserie B Land- und Forstwirtschaft, Fischerei | Fachserie H Verkehr |
| Fachserie C Unternehmen und Arbeitsstätten | Fachserie I Geld und Kredit |
| Fachserie D Industrie und Handwerk | Fachserie K Öffentliche Sozialleistungen |
| Fachserie E Bauwirtschaft, Bautätigkeit, Wohnungen | Fachserie L Finanzen und Steuern |
| Fachserie F Groß- und Einzelhandel, Gastgewerbe, Fremdenverkehr | Fachserie M Preise, Löhne, Wirtschaftsrechnungen |
| | Fachserie N Volkswirtschaftliche Gesamtrechnungen |

III. Systematische Verzeichnisse

Unter diesem Sammeltitle erscheinen Systematiken, die bei der Bearbeitung der Statistiken verwendet werden.

IV. Kartographische Darstellungen

Diese werden als Ergänzung zu den Veröffentlichungen ausgewählter Sachgebiete herausgegeben.