

STATISTISCHES
BUNDESAMT
WIESBADEN

ALLGEMEINE STATISTIK DES AUSLANDES

Internationale Monatszahlen

Dezember 1970



W. KOHLHAMMER VERLAG

STATISTISCHES
BUNDESAMT
WIESBADEN

ALLGEMEINE STATISTIK DES AUSLANDES

Internationale Monatszahlen

Dezember 1970

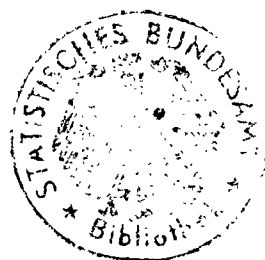

Bestellnummer: 130100-700212

VERLAG: W. KOHLHAMMER GMBH · STUTTGART UND MAINZ

Inhalt

	Seite		Seite
Maße und Gewichte	4	Graphische Darstellungen	
Vorbemerkung	5	Gold- und Devisenbestände der Zentralnotenbanken	6
		Index der Aktienkurse	7

Sondertabellen

	Seite		Seite
Strukturdaten ausgewählter Entwicklungsländer	8	Viehbestand	
Land- und Forstwirtschaft, Fischerei		Kühe	16
Holzeinschlag	12		

Monatlicher Berichtsteil

	Seite		Seite
Erwerbstätigkeit		Binnenhandel	
Arbeitslose	17	Index der Einzelhandelsumsätze	27
Industrie und Bautätigkeit		Außenhandel	
Meßzahlen der Beschäftigten in der verarbeitenden Industrie	18	Ein- und Ausfuhrwerte	37
Index der industriellen Produktion	19	Index des Außenhandelsvolumens	32
Produktion ausgewählter Erzeugnisse		Verkehr	
Steinkohle	20	Eisenbahngüterverkehr	34
Eisenerz	20	Seeschifffahrt, Güterumschlag	35
Elektroz	21	Luftverkehr	37
Zinnerz	21		
Erdöl	21	Geld und Kredit	
Erdgas	22	Bargeldumlauf und Bankeinlagen	38
Zement	22	Gold- und Devisenbestände	41
Rohelsen	23	Index der Aktienkurse	43
Rohstahl	23		
Aluminium	24	Preise	
Schwefelsäure	24	Index der Erzeuger- und Großhandelspreise	44
Synth. Kautschuk	24	Index der Stapelwarenpreise	45
Personenkraftwagen	24	Index der Grundstoffpreise	45
Lastkraftwagen	25	Weltmarktpreise wichtiger Handelslätter	45
Personenkraftwagen (Montage)	25	Preisindices für die Lebenshaltung	46
Lastkraftwagen (Montage)	25	Index der Seefrachten	50
Elektrizitätserzeugung	25		
Gaserzeugung	26	Löhne	
Wohnungsbau		Lohnindex, durchschnittliche Bruttoverdienste sowie Arbeits-	
Fertiggestellte Wohnungen	26	zeiten der Industriearbeiter	51

Die Angaben für die Bundesrepublik Deutschland beziehen sich auf das Bundesgebiet. Falls Berlin (West) bzw. das Saarland nicht einbezogen sind, wird dies besonders vermerkt.

Erschienen im Dezember 1970
 Nachdruck — auch auszugsweise — nur mit Quellenangabe gestattet
 Preis: DM 5,—

In den Heften ab 1965 enthalten:*)

Graphische Darstellungen

	Heft
Index der industriellen Produktion	7/70
Index des Außenhandelsvolumens	8/70
Index der Großhandelspreise und Lebenshaltungskosten	9/70
Arbeitslose	10/70

	Heft
Lohnindex und durchschnittliche Bruttoverdienste der Industriearbeiter	10/70
Bargeldumlauf und Bankeinlagen	11/70
Gold- und Devisenbestände der Zentralnotenbanken	6/70
Index der Aktienkurse	6/70

Sondertabellen

	Heft
Strukturdaten ausgewählter Entwicklungsländer	12/69
Gebiet und Bevölkerung	
Fläche und Bevölkerung selbständiger Länder der Erde	1/70
Bevölkerung nach ausgewählten Pakten und Zusammenschlüssen	9/68
Millionenstädte der Erde	5/69
Eheschließungen	5/69
Geborene	5/69
Gestorbene	5/69
Säuglingssterblichkeit	5/69
Lebenserwartung	1/65
Ehescheidungen	5/69
Gesundheitswesen	
Heil- und Pflegepersonen	2/67
Unterricht, Bildung und Kultur	
Bildungsanstalten	
Schulen, Schüler und Lehrpersonen	10/67
Spielfilmproduktion	10/70
Ortsfeste Filmtheater	10/70
Filmbesuch	10/70
Ton-Rundfunkteilnehmer	10/69
Fernseh-Rundfunkteilnehmer	10/69
Erwerbstätigkeit	
Streiks und Aussperrungen	1/70
Land- und Forstwirtschaft, Fischerei	
Maschinenbestand	
Schlepperbestand in der Landwirtschaft	9/70
Anbau und Ernte von	
Weizen	7/70
Roggen	3/70
Gerste	7/70
Hafer	7/70
Mais	7/70
Reis	7/70
Kartoffeln	11/70
Süßkartoffeln und Jamswurzeln	11/70
Zuckerrüben und Rübenzucker (Erzeugung)	10/70
Äpfel (Ernte)	3/68
Birnen (Ernte)	3/68
Trauben	1/69
Keltertrauben	1/69
Zitrusfrüchten	2/69
Olive(n) (Ernte) und Olivenöl (Gewinnung)	6/70
Kopra (Ernte)	9/70
Kaffee (Ernte)	10/70
Tee	4/69
Kakaobohnen (Ernte)	10/70
Tabak	4/69
Baumwollfasern	3/70
Baumwollsaat	10/70
Sesam	6/70
Flachs	3/70
Jute und Kenaf	3/70
Hanf	3/70
Hartfasern (Gewinnung)	3/70
Sonnenblumenkerne	6/70
Sojabohnen	6/70

	Heft
Leinsamen	6/70
Raps	6/70
Erdnüssen (ungeschält)	6/70
Naturkautschuk (Gewinnung)	4/69
Holzeinschlag	12/69
Holzverarbeitung	6/67
Holzeinfuhr und Holzausfuhr	6/67
Viehbestand	
Pferde	8/70
Rindvieh	9/69
Kühe	4/69
Schweine	1/70
Schafe	8/70
Ziegen	8/70
Hühner	1/69
Milcherzeugung	8/70
Erzeugung von Hühnereiern	10/70
Erzeugung von Fleisch	9/70
Wolle, Roh-(Schweiß)basis	2/70
Gewinnung von Häuten und Fellen	7/70
Fischfänge bzw. Anlandungen	9/70
Walfang	9/70
Walverarbeitung	9/70
Landstationen und Walfangflotten in Betrieb	9/70

Industrie und Bautätigkeit

Weltproduktion	
Brenn- und Rohstoffe, Elektrizität	10/70

Verkehr

Ausländerfremdenverkehr	8/70
-----------------------------------	------

Versorgung und Verbrauch

Netto-Lebensmittelversorgung	
Gramm je Einwohner und Tag	2/70
Kalorien je Einwohner und Tag	2/70
Geschätzte Verfütterung von Brot-, Futtergetreide und Hackfrüchten	9/65

Volkswirtschaftliche Gesamtrechnungen

Sozialprodukt und Entstehung des Inlandsprodukts in den Ländern der OECD	11/70
Sozialprodukt und Entstehung des Inlandsprodukts in Ländern, die nicht zur OECD gehören	4/70
Verwendung des Sozialprodukts in den Ländern der OECD	11/69
Verwendung des Sozialprodukts in Ländern, die nicht zur OECD gehören	5/70
Sozialprodukt und Verteilung des Volkseinkommens in den Ländern der OECD	1/70
Sozialprodukt und Verteilung des Volkseinkommens in Ländern, die nicht zur OECD gehören	6/70

Zahlungsbilanzen

Private direkte Kapitalanlagen der Vereinigten Staaten im Ausland	1/65
Zusammengefaßte Zahlungsbilanzen der OECD-Länder	5/67
Zusammengefaßte Zahlungsbilanzen ausgewählter Länder, die nicht zur OECD gehören	3/70
Zusammengefaßte Zahlungsbilanzen ausgewählter Länder	10/68

*) Wiederkehrende Sachverhalte sind nur mit der Heftangabe für die jeweils letzte vorangegangene Veröffentlichung angezeigt.

Maße und Gewichte

Metrisches System		Britisches oder US-System	
Einheit	Gegenwert	Einheit	Gegenwert
Längenmaße			
1 Zentimeter (cm)	0,393 701 in	1 inch (in)	2,54 cm
1 Meter (m) = 100 cm	3,280 840 ft	1 foot (ft) = 12 in	0,3048 m
	1,09 361 yd	1 yard (yd) = 3ft	0,9144 m
1 Kilometer (km) = 1000 m	0,621 371 mi	1 mile (mi) = 1760 yd	1,609 344 km
Flächenmaße			
1 Quadratzentimeter (qcm)	0,155 000 sq in	1 square inch (sq in)	6,4516 qcm
1 Quadratmeter (qm) = 10 000 qcm	10,76 391 sq ft	1 square foot (sq ft) = 144 sq in	0,092 903 qm
	1,19 599 sq yd	1 square yard (sq yd) = 9 sq ft	0,836 127 qm
1 Quadratkilometer (qkm) = 100 ha = 1 000 000 qm	0,386 102 sq mi	1 square mile (sq mi) = 640 acres (acs)	2,589 988 qkm
1 Ar (a) = 100 qm	119,5990 sq yd		
1 Hektar (ha) = 100 a = 10 000 qm	2,47 054 acres (acs)	1 acre (ac) = 4840 sq yds	0,404 686 ha
Raummaße			
1 Kubikzentimeter (ccm)	0,061 024 cu in	1 Cubic inch (cu in)	16,387 064 ccm
1 Kubikmeter (cbm) = 1 000 000 ccm	35,314 667 cu ft	1 Cubic foot (cu ft) = 1728 cu in	28,316 847 cdm
	1,30 794 cu yd	1 Cubic yard (cu yd) = 27 cu ft	0,764 554 9 cbm
	0,35 315 rt	1 register ton (rt) = 100 cu ft	2,831 684 7 cbm
Flüssigkeitsmaße			
1 Liter (l)	1,75 980 im. pt	1 imperial pint (imp. pt)	0,568 262 l
	2,11 342 US pt	1 US liquid pint (liq. pt)	0,473 183 l
	0,87 989 imp. qt	1 imperial quart (imp. qt) = 2 imp. pt	1,136 524 l
	1,05 671 US qt	1 US liquid quart (liq. qt) = 2 liq. pt	0,946 326 l
1 Hektoliter (hl) = 100 l	21,993 879 imp. gal	1 imp. gallon (imp. gal) = 4 imp. qt	4,546 099 l
	26,417 945 US gal	1 US gallon (US gal) = 4 liq. qt	3,785 306 l
Gewichte			
1 Pfund (Pfd) = 0,5 kg	17,63 698 avdp. oz	1 avoirdupois ounce (avdp. oz)	28,349 523 g
	16,07 536 troy oz	1 apothecaries' or troy ounce (troy oz) ¹⁾	31,103 477 g
	1,10 231 131 avdp. lb		
1 Kilogramm (kg) = 2 Pfd	2,20 462 262 avdp. lb	1 avoirdupois pound (avdp. lb) = 16 avdp. oz	453,59 237 g
	2,67 923 troy lb	1 apothecaries' or troy pound (troy lb)	373,241 722 g
1 Zentner (z) = 100 Pfd = 50 kg	1,10 231 131 US cwt	1 US hundredweight (US cwt) = 100 lbs	45,359 237 kg
	0,98 421 brit. cwt	1 Brit. hundredweight (brit. cwt) = 112 lbs	50,802 345 kg
1 Doppelzentner (dz) = 2 z = 200 Pfd = 100 kg	2,20 462 261 US cwt		
	1,96 841 301 brit. cwt		
1 Tonne (t) = 10 dz = 20 z = 2000 Pfd = 1000 kg	1,10 231 131 sh t	1 short ton (sh t) = 2000 lbs	0,90 718 474 t
	0,98 420 652 l t	1 long ton (l t) = 2240 lbs	1,01 604 691 t
Maße für Verkehrsleistungen			
1 Personenkilometer (Pkm)	0,621 371 pass. mi	1 passenger-mile (pass. mi)	1,609 344 Pkm
1 Tonnenkilometer (tkm)	0,684 944 sh t mi	1 short ton-mile (sh t mi)	1,459 972 tkm
	0,611 558 l t mi	1 long ton-mile (l t mi)	1,635 169 tkm

¹⁾ Gold-, Silber-, Juwelen- und Apothekengewicht.

Maße und Gewichte für landwirtschaftliche Produkte

1 metr. t	Gegenwert in		1 US-bushel	Gegenwert in		1 imp. bushel	Gegenwert in	
	US-bushels	imperial bushels		lbs	metr. t		lbs	metr. t
Weizen	36,743	36,743	Weizen	60	0,027 216	Weizen	60	0,027 216
Kartoffeln	36,743	36,743	Kartoffeln	60	0,027 216	Kartoffeln	60	0,027 216
Mengkorn	38,011	.	Mengkorn	58	0,026 308	Roggen	56	0,025 401
Roggen	39,368	39,368	Roggen	56	0,025 401	Mais	56	0,025 401
Mais	39,368	39,368	Mais	56	0,025 401	Leinsamen	52	0,023 587
Leinsamen	39,368	42,396	Leinsamen	56	0,025 401	Gerste	50	0,022 680
Gerste	45,931	44,092	Gerste	48	0,021 772	Hafer	39	0,017 690
Reis (ungeschält)	48,991	.	Reis (ungeschält)	45	0,020 412	1 Austral. bushel		
Spelz	61,241	.	Spelz	36	0,016 329	Roggen	60	0,027 216
Hafer	68,894	56,529	Hafer	32	0,014 515	Leinsamen	56	0,025 401
Sojabohnen	36,743	.	Sojabohnen	60	0,027 216	Reis	42	0,019 061
						Hafer	40	0,018 144

Vorbemerkung

Die Internationalen Monatszahlen bringen aus der Fülle des ausländischen statistischen Materials laufend solche grundlegenden, kurzfristig anfallenden statistischen Reihen, die zur Wirtschaftsbeobachtung in weltweitem Rahmen geeignet erscheinen. Zu ihnen treten in periodisch wiederkehrenden Soncertabellen halbjährlich und jährlich anfallende internationale Daten wie z. B. Bevölkerungszahlen, Ernteergebnisse, Zahlen zur Entwicklung des Sozialprodukts u. a. m. Sondertabellen und Monatlicher Berichtsteil sollen dabei ständig einen möglichst großen Teil der in den Internationalen Übersichten des Statistischen Jahrbuches enthaltenen Tabellen fortführen und auf diese Weise die in der Zeit bis zum Erscheinen eines neuen Jahrgangs entstehende Lücke in der Veröffentlichung solcher Daten überbrücken helfen.

Als Quellen dienen die vom Statistischen Amt der Vereinten Nationen für das „Monthly Bulletin of Statistics“ ausgewählten Serien, die statistischen Veröffentlichungen der den Vereinten Nationen angeschlossenen internationalen Körperschaften (Food and Agriculture Organization, International Monetary Fund usw.) sowie Statistiken der Organisation für wirtschaftliche Zusammenarbeit und Entwicklung und des Statistischen Amtes der Europäischen Gemeinschaften. Darüber hinaus werden die Zahlen aber auch nach den vorliegenden Originalquellen der betreffenden Länder ergänzt und laufend nach dem neuesten Stand berichtigt. Vorläufige und berichtigte Zahlen werden, abgesehen von Ausnahmefällen, nicht als solche gekennzeichnet; zumindest die letzte Zahl einer Reihe sollte jedoch stets als vorläufig angesehen werden.

Bei der Benutzung der „Monatszahlen“ ist zu beachten, daß Unterschiede der statistischen Begriffe, des Erhebungsverfahrens und der Bearbeitungsmethoden die Vergleichbarkeit der Angaben von Land zu Land stark einschränken. Auch hier wird durch Fußnoten auf wesentliche Unterschiede in der Methode, die die Vergleichbarkeit der Länderergebnisse beeinträchtigen, und auf sonstige Besonderheiten einzelner Reihen aufmerksam gemacht, da es im Rahmen des verfügbaren Raumes leider nicht möglich ist, eine eingehendere Beschreibung des methodischen Aufbaues der einzelnen Reihen zu bringen. Benutzern der Internationalen Monatszahlen, die sich hierfür interessieren, stehen jedoch im Statistischen Bundesamt die herangezogenen Quellen zur Einsichtnahme zur Verfügung.

Abkürzungen

DM	=	Deutsche Mark	MD	=	Monatsdurchschnitt
\$	=	Dollar	JD	=	Jahresdurchschnitt
£	=	Pfund Sterling	D	=	Durchschnitt zeitlich nicht kumulierbarer, nicht addierfähiger Massen
Mill.	=	Million	Vj.	=	Vierteljahr
Mrd.	=	Milliarde	vj.	=	vierteljährlich
cbm	=	Kubikmeter	hj.	=	halbjährlich
kW	=	Kilowatt			
kWh	=	Kilowattstunde			
%	=	Prozent			

Zeichenerklärung

—	=	nichts vorhanden
0	=	mehr als nichts, aber weniger als die Hälfte der kleinsten Einheit, die in der Tabelle zur Darstellung gebracht werden kann
.	=	kein Nachweis vorhanden
...	=	Angaben fallen später an
oder —	=	grundsätzliche Änderung innerhalb einer Reihe, die den zeitlichen Vergleich beeinträchtigt.

Abweichungen in den Summen erklären sich durch Runden der Zahlen.

GOLD - UND DEISENBESTÄNDE DER ZENTRALNOTENBANKEN umgerechnet in Mrd. US - Dollar

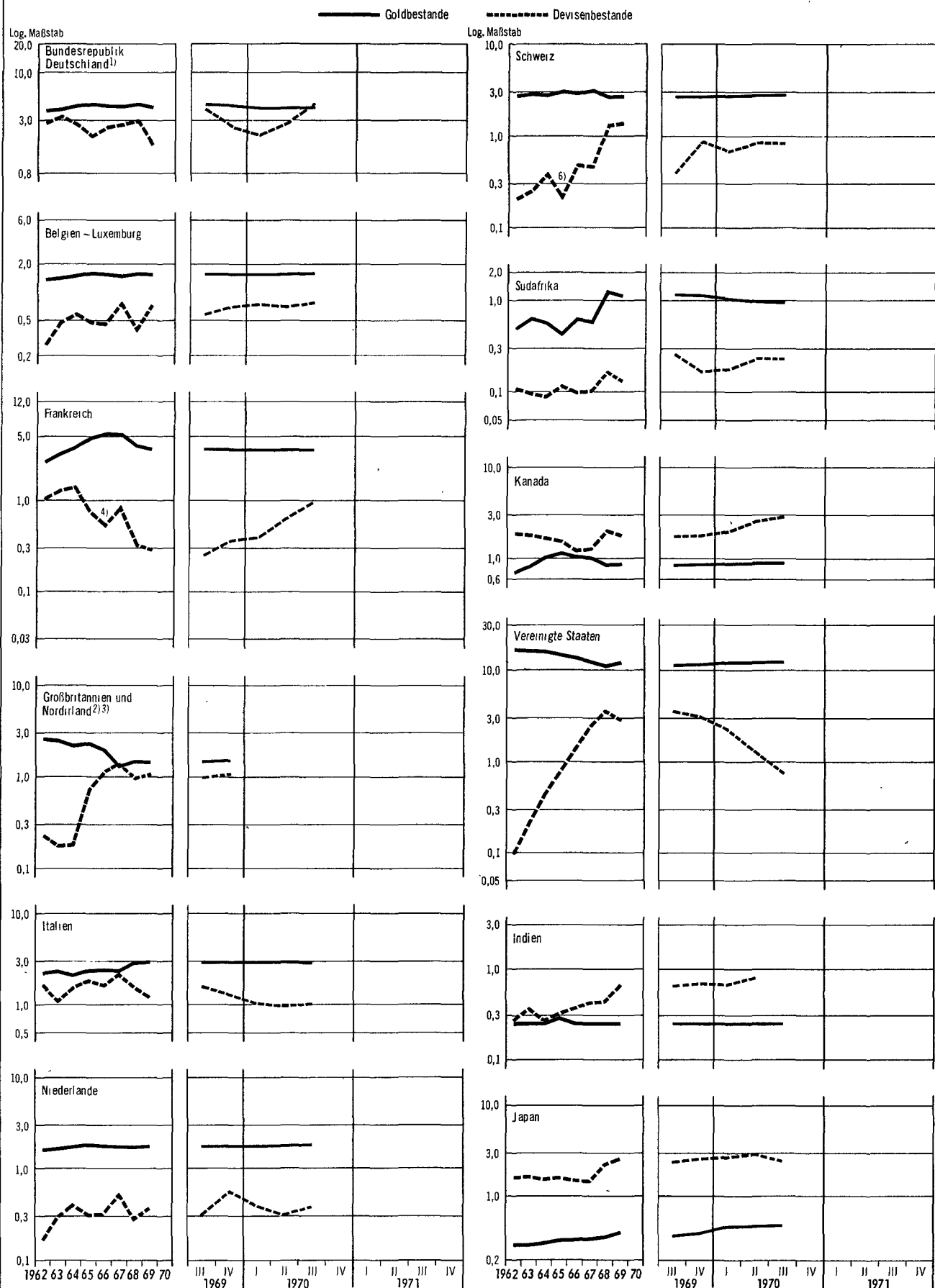

INDICES DER AKTIENKURSE

1962 = 100

Logarithmischer Maßstab

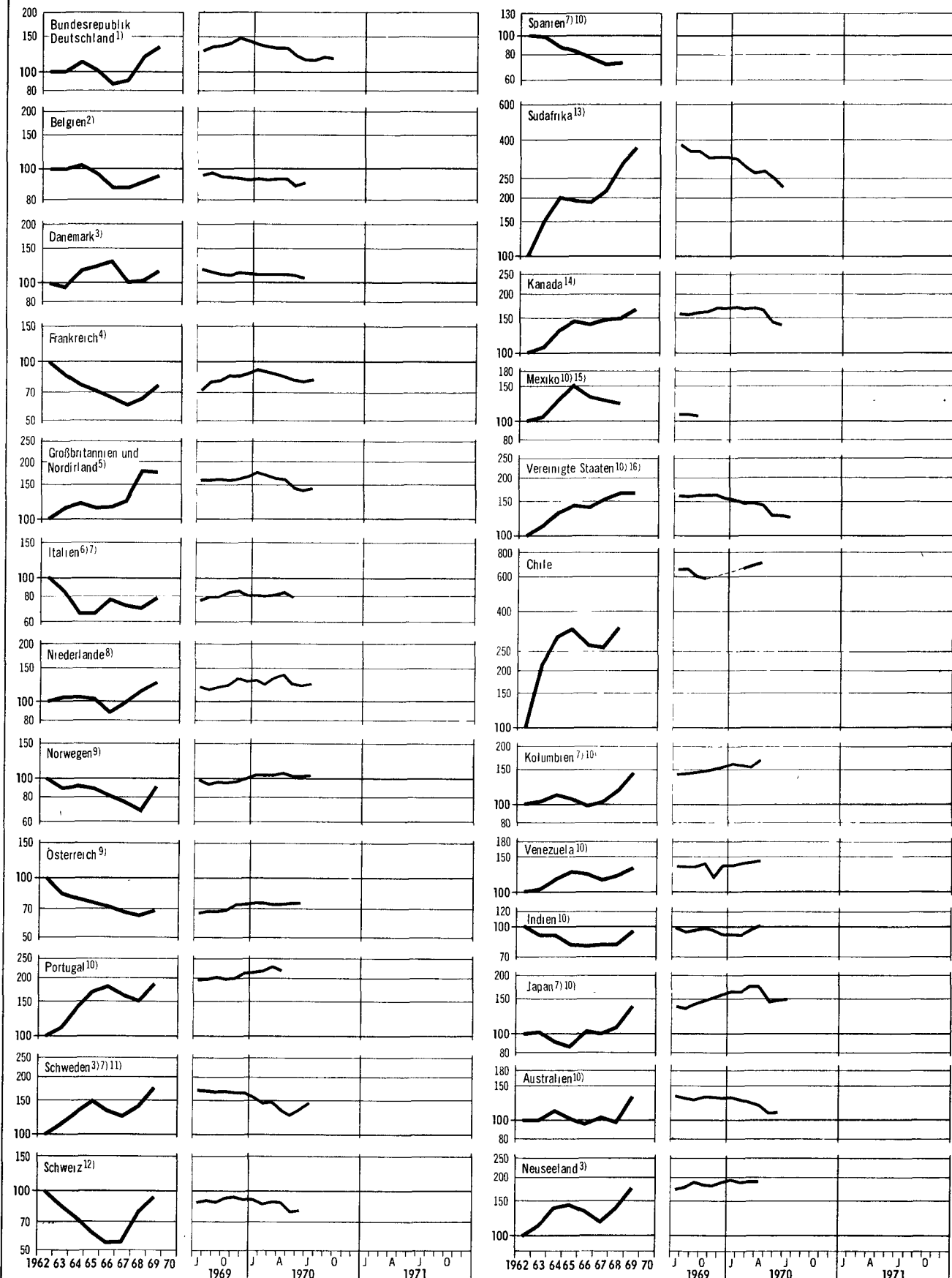

SONDERTABELLEN

Strukturdaten ausgewählter Entwicklungsländer 1968

Land	Gebiet und Bevölkerung					Bevölkerungsbewegung		Erwerbstätigkeit	
	Gesamt- fläche	Bevölkerung		Analphabeten		Geborene	Gestorbene	Erwerbs- personen	Arbeitslose
	1 000 qkm	1 000	Einwohner je qkm	1 000	% der Bevölkerung (15 Jahre und mehr)	auf 1 000 Einwohner		1 000	
Afrika									
Äthiopien	1 222	24 212	20						
Algerien	2 282	12 843	5	4 323 ^{a)}	92,3 ^{a)}	40,9	10,4	2 598 ^{a)}	.
Botswana	600	611	1	233 ^{b)}	79,5 ^{b)}			251 ^{c)}	.
Burundi	28	3 406	122			46,1 ^{a)}	25,6 ^{a)}	1 614 ^{d)}	.
Dahome	113	2 570	23		95,0 ^{c)}	54,0 ^{b)}	26,0 ^{b)}	1 110 ^{e)}	.
Elfenbeinküste	322	4 100	13		80,0 ^{c)}	56,1 ^{b)}	33,3 ^{b)}	1 850 ^{e)}	0,8 ^{c)}
Gabun	268	480	2	272 ^{d)}	87,6 ^{d)}	35,0 ^{c)}	30,0 ^{c)}	235 ^{f)}	.
Gambia	11	350	30			38,1 ^{d)}	21,0 ^{d)}		.
Ghana	239	8 276	35		77,5 ^{c)}	49,2 ^{a)}	24,0 ^{a)}	2 722 ^{f)}	17,6
Kamerun	475	5 562	12		90,0 ^{c)}	49,2 ^{a)}	24,0 ^{a)}	1 755 ^{g)}	.
Kenia	583	10 209	17		77,0 ^{c)}	50,1 ^{b)}	20,7 ^{e)}		8,1 ¹⁾
Kongo (Brazzaville)	342	470	3		80,0 ^{c)}	41,1 ^{b)}	24,4 ^{b)}		.
Kongo (Dem. Rep.)	2 345	16 730 ^{a)}	7		84,6 ^{c)}	43,0 ^{f)}	20,0 ^{f)}	6 310 ^{k)}	48,8 ¹⁾
Lesotho	30	910	30			40,0 ^{g)}	23,0 ^{g)}		.
Liberia	111	1 130	10	582 ^{f)}	91,1 ^{f)}	44,0 ^{e)}	28,0 ^{e)}	412 ^{h)}	.
Libyen	1 760	1 802	1	664 ^{g)}	78,3 ^{g)}	37,9 ^{h)}	25,0 ^{h)}	405 ⁱ⁾	.
Madagaskar	587	6 500	11		66,5 ^{h)}	46,0 ^{h)}	25,0 ^{h)}	3 200 ^{j)}	0,9 ²⁾
Malawi	118	4 285	36						1,7
Mali	1 240	4 787	4	2 070 ^{d)}	97,8 ^{b)}	55,0 ^{b)}	30,0 ^{b)}		0,4
Marokko	445	14 580	33	5 583 ^{c)}	97,6 ^{c)}	46,1 ^{a)}	18,7 ^{a)}	3 254 ^{f)}	22,9
Mauretanien	1 031	1 120	1		99,0 ^{c)}	49,0 ^{c)}	28,0 ^{c)}		.
Niger	1 267	3 643	3	1 494 ^{c)}	99,1 ^{c)}	52,0 ^{d)}	27,0 ^{d)}	768 ^{h)}	0,1
Nigeria	924	62 650	68	19 767 ^{h)}	88,5 ^{h)}			18 306 ⁱ⁾	12,9
Obervolta	274	5 155 ^{a)}	19		95,0 ^{c)}	53,0 ^{b)}	35,0 ^{b)}	2 684 ^{j)}	.
Ruanda	26	3 405	129			52,0 ^{c)}	13,7 ^{c)}		.
Sambia	753	4 065	5		58,6 ^{k)}	51,4 ^{b)}	19,6 ^{b)}		12,3 ¹⁾
Senegal	196	3 685	19	1 652 ^{d)}	94,4 ^{k)}	43,1 ^{b)}	16,7 ^{l)}	1 318 ^{e)}	.
Sierra Leone	72	2 475	35	1 288 ^{k)}	93,3 ^{k)}	37,9 ^{l)}	17,4 ^{l)}	938 ^{h)}	8,5 ¹⁾
Somalia	638	2 745	4						.
Sudan	2 506	14 770	6					6 413 ^{a)}	.
Swasiland	17	795	23	183 ^{l)}	77,2 ^{l)}	36,4 ^{h)}			.
Tansania	940	12 588	13		82,5 ^{c)}	47,0 ^{l)}	22,0 ^{l)}		.
Togo	56	1 772	32		92,5 ^{c)}	55,0 ^{h)}	29,0 ^{h)}	657 ^{c)}	0,2 ^{e)}
Tschad	1 284	3 460	3		95,0 ^{c)}	45,0 ^{c)}	31,0 ^{c)}		0,2 ^{a)}
Tunesien	164	4 660	28	1 866 ^{l)}	84,2 ⁿ⁾	33,2 ^{l)}	26,0 ^{l)}	1 094 ^{a)}	.
Uganda	236	8 133	34	2 722 ⁿ⁾	74,9 ⁿ⁾	42,0 ^{l)}	20,0 ^{l)}		.
Vereinigte Arabische Republik (Ägypten)	1 000	31 680	32	10 906 ^{c)}	80,5 ^{c)}	38,2 ^{d)}	16,2 ^{d)}	7 782 ^{f)}	268,0
Zentralafrikanische Republik	623	1 488	2		85,0 ^{c)}	48,0 ^{d)}	30,0 ^{d)}	480 ^{g)}	.
Amerika									
Nord- und Mittelamerika									
Costa Rica	51	1 640	32	110 ^{k)}	15,7 ^{k)}	45,0 ⁱ⁾	8,5 ⁱ⁾	392 ^{l)}	.
Dominikanische Republik	49	4 029	83	569 ^{c)}	35,5 ^{d)}	46,2 ^{l)}	15,0 ^{l)}	82 ^{m)}	.
El Salvador	21	3 266	153	1 707 ^{g)}	31,0 ^{g)}	43,2 ^{h)}	19,1 ^{h)}	80 ⁿ⁾	.
Guatemala	109	4 864	45	1 411 ^{g)}	62,1 ^{g)}	47,0 ^{a)}	19,0 ^{a)}	1 317 ^{c)}	.
Haiti	48	4 674	168			48,2 ^{h)}	16,0 ^{h)}		.
Honduras	112	2 535	23	541 ^{d)}	55,0 ^{d)}	48,2 ^{h)}	16,0 ^{h)}	568 ^{g)}	.
Jamaika	11	1 913	175	171 ^{c)}	18,1 ^{c)}	39,5 ⁱ⁾	8,5 ⁱ⁾	655 ^{h)}	.
Mexiko	1 973	47 267	24	6 743 ^{c)}	34,6 ^{c)}	43,5 ^{c)}	9,6 ^{c)}	14 860 ^{l)}	.
Nicaragua	130	1 848	14	400 ^{k)}	50,4 ^{k)}	43,8 ^{c)}	8,0 ^{c)}	475 ^{l)}	.
Panama	76	1 372	18	162 ^{c)}	26,7 ^{c)}	38,8 ^{h)}	7,2 ^{h)}	40 ^{c)}	41,0
Trinidad und Tobago	5	1 030	201			36,0 ^{h)}	8,0 ^{h)}	311	52,7
Südamerika									
Argentinien	2 777	23 617	9	1 221 ^{c)}	8,6 ^{c)}	22,3 ^{h)}	8,8 ^{h)}	7 524 ^{f)}	.
Bolivien	1 099	4 439 ^{b)}	4			44,0 ^{ca)}	21,0 ^{ca)}	1 612 ^{g)}	.
Brasilien	8 512	88 209 ^{b)}	10	19 148 ^{c)}	39,3 ^{c)}	42,0 ^{ca)}	11,0 ^{ca)}	22 651 ^{h)}	.
Chile	757	9 351 ^{b)}	12	730 ^{f)}	16,4 ^{f)}	28,4 ^{c)}	9,5 ^{c)}	2 389 ^{g)}	.
Ecuador	284	5 695	20	810 ^{f)}	32,7 ^{f)}	48,5 ^{c)}	14,5 ^{c)}	1 599 ^{h)}	.
Guyana	215	7 700	3			35,5 ^{c)}	7,7 ^{c)}		7,65
Kolumbien	1 158	19 825	17	2 527 ^{g)}	27,1 ^{g)}	42,5 ^{c)}	13,0 ^{c)}	5 132 ^{c)}	.
Paraguay	407	2 233 ^{b)}	5	255 ^{f)}	25,1 ^{f)}	31,0 ^{c)}	7,6 ^{c)}	596 ^{g)}	.
Peru	1 285	12 772 ^{b)}	10	2 015 ^{d)}	39,4 ^{d)}	31,9 ^{c)}	7,6 ^{c)}	3 768 ^{a)}	.
Uruguay	187	2 818 ^{b)}	15	180 ^{k)}	9,7 ^{k)}	24,0 ^{c)}	9,0 ^{c)}	1 016 ^{e)}	.
Venezuela	912	9 686 ^{b)}	11	1 391 ^{d)}	34,2 ^{d)}	47,0 ^{c)}	9,5 ^{c)}	2 351 ^{e)}	.
Asien									
Afghanistan	647	16 113	25					4 085 ¹⁾	.
Birma	678	26 389	38			40,4	12,9	9 500 ¹⁾	70,1
Ceylon	66	11 964	182	1 541 ^{k)}	24,9 ^{k)}	31,8	7,9	3 459 ^{g)}	266,0
China (Taiwan)	36	13 466	374	2 407 ^{a)}	46,1 ^{a)}	29,2 ^{b)}	5,5 ^{b)}	4 159 ^{g)}	72,0
Indien	3 268	523 893	172	186 924 ^{d)}	72,2 ^{d)}	41,7 ^{e)}	22,8 ^{e)}	188 676 ^{a)}	2 902,8
Indonesien	1 492	112 825	76	31 820 ^{e)}	57,1 ^{e)}	43,0 ^{h)}	21,4 ^{h)}	36 542 ^{k)}	.
Irak	435	8 634	20	2 980 ^{e)}	85,5 ^{e)}	48,0 ⁱ⁾	24,5 ⁱ⁾	1 792 ^{k)}	3,7 ¹⁾
Iran	1 648	26 985	16	10 368 ^{e)}	77,0 ^{e)}	48,0 ⁱ⁾	24,5 ⁱ⁾	7 584 ^{a)}	.
Israel	21	2 742	133	226 ^{f)}	15,8 ^{f)}	25,5	6,8	956	5,7
Jemen	195	5 000	26						.
Jordanien	98	2 103	22	630 ^{f)}	67,6 ^{f)}	47,8 ^{h)}	16,0 ^{h)}	390 ^{e)}	.
Kambodscha	181	6 557	36	1 894 ^{c)}	59,0 ^{c)}	50,0 ^{d)}	19,7 ^{d)}	2 500 ^{e)}	.
Korea, Süd-	98	30 470	309	4 360 ^{c)}	29,4 ^{c)}	44,7 ^{c)}	16,0 ^{c)}	9 757 ^{d)}	496,0 ^{d)}
Kuwait	16	2 540	34	121 ^{d)}	53,2 ^{d)}	61,2 ^{a)}	23,0 ^{a)}	184 ^{c)}	5,2 ^{d)}
Laos	237	2 825	12			47,0 ^{a)}			.
Libanon	10	2 380	248			29,8 ^{b)}		580 ^{e)}	.
Malaysia	333	10 384	31	2 282 ^{e)}	52,5 ^{e)}	35,2 ¹⁾		2 453 ^{g)}	127,6 ^{m)}
Nepal	141	10 700	76	5 160 ^{d)}	91,2 ^{d)}	41,1 ^{b)}	20,8 ^{b)}	4 307 ^{h)}	.
Pakistan	947	109 520	116	40 691 ^{d)}	81,2 ^{d)}	49,0 ^{a)}	18,0 ^{a)}	39 591 ⁱ⁾	181,0
Philippinen	300	35 993	120	4 140 ^{c)}	28,1 ^{c)}	25,0	6,9	13 274 ^{j)}	1 051,0
Saudi-Arabien	2 150	7 100	3						.
Syrien	185	3 738	31	1 657 ^{c)}	70,5 ^{c)}	33,4 ^{k)}		1 653 ¹⁾	79,6 ¹⁾
Thailand	514	33 692	66	4 829 ^{c)}	32,3 ^{c)}	35,0 ^{d)}	12,9 ^{d)}	13 922 ^{f)}	.
Vietnam, Süd-	171	17 414	102			35,0 ^{d)}	16,0 ^{d)}	5 742 ^{c)}	.

Gebiet und Bevölkerung: a) Nur afrikanische Bevölkerung.- b) Ohne Indianer in Dschungelgebieten bzw. indianische Nomadenstämme.

Analphabeten: a) Moslembevölkerung 1954.- b) 1946.- c) 1960.- d) 1961.- e) 1957.- f) 1962.- g) 1964.- h) 1953.- i) 6 bzw. 7 Jahre und mehr.- k) 1963.- l) 1965.- m) Alle Altersjahre.- n) 1959.- o) 1966.- p) Westmalaysia.

Bevölkerungsbewegung: a) 1965.- b) 1961.- c) 1963.- d) 1960.- e) 1962.- f) 1958.- g) 1957.- h) 1966.- i) 1967.- k) 1964.- l) 1959.- m) 1955.- n) Nur Westmalaysia.

Erwerbstätigkeit: a) 1966.- b) Ohne 275 000 Algerier im Ausland, von denen 234 000 Erwerbspersonen sind, und ohne 1,2 Mill. Frauen, die hauptsächlich in der Landwirtschaft tätig sind.- c) 1964.- d) 1965.- e) 1961.- f) 1960.- g) 1962.- h) Nur Ostkamerun.- i) 1967.- k) 1957.- l) 1963.- m) Nur Westmalaysia.

Strukturdaten ausgewählter Entwicklungsländer 1968

Land	Landwirtschaftl. Nutzfläche 1)			Erntemenge von									
	insgesamt	Ackerland und Dauerkulturen	insgesamt	Getreide		Manihot	Kartoffeln und Süßkartoffeln2)	Kaffee	Kakao3)	Tabak	Zuckerrohr4)	Baumwolle (Fasern)	
				darunter	Mais								Reis ungeschält
1 000 ha (10 qkm)		1 000 t											
Afrika													
Äthiopien	81 425	12 525	5 565	849	.	.	384a)	165,0	.	.	1,5	860	10
Algerien	44 203	6 787	2 129	7	6	.	272a)	.	.	4,6	.	.	1
Botswana	39 936	428	12
Burundi	1 636	1 008	281	120	5	875	851	16,8	.	.	1,5	.	3
Dahome	1 988	1 546	252	200	2	1 142	500	1,1	.	0,7	.	.	9
Elfenbeinküste	16 859	8 859	625	206	365	530	1 400	204,0	146,6	2,0	.	.	18
Gabun	5 227	127	3	2	1	130	2	2,5	4,1
Gambia	600	200	87	1	41	6
Ghana	.	2 835	522	301	65	1 075	1 351	3,4	423,5	1,1	.	.	.
Kamerun	12 600	4 300	727	370	19	762	315	63,7	93,0	3,6	.	.	25
Kenia	5 614	1 670	1 861	1 704	19	620	655	50,0	.	0,1	1 230	.	6
Kongo (Brazzaville)	14 930	630	4	2	2	400	62	1,8	1,8	0,6	980	.	.
Kongo (Dem. Rep.)	72 700	7 200	425	250	187	8 100	323	60,0	4,9	2,9	440	12	.
Lesotho	2 848	353	241	112
Liberia	4 090	3 850	185	...	152	430	.	3,8	1,9
Libyen	3 641	2 511	152	1,6	.	.	.
Madagaskar	36 856	2 856	1 910	88	1 762	910	386	67,0	0,5	6,1	1 300	.	4
Malawi	3 523	2 927	1 121	1 089	2	110	43	.	.	15,0	.	.	4
Mali	42 000	7 200	983	72	150	220	65	.	.	2,5	.	.	15
Marokko	15 550	7 900	6 327	382	38	.	160	.	.	2,8	.	.	7
Mauretanien	39 513	263	54	4	.	.	2
Niger	14 401	11 501	1 103	3	39	150	12	.	.	0,2	.	.	2
Nigeria	47 595	21 795	7 895	1 219	376	6 700	12 500	.	238,0	12,5	.	.	27
Obervolta	23 419	9 664	1 380	137	57	30	35	.	.	0,5	.	.	12
Ruanda	1 865	995	194	45b)	.	190	346	12,0	.	0,5	.	.	.
Sambia	38 600	4 800	644	375	.	160	15	.	.	6,1	.	.	.
Senegal	11 422	5 722	524	25	45	232	35	3
Sierra Leone	5 868	3 664	461	11	426	62	9	5,7	4,1
Sudan	21 525	957	1 093	42	.	132	36	.	.	0,1	393	.	1
Swasiland	31 100	7 100	1 093	15	2	132	76	.	.	.	939	184	.
Tansania	1 522	254	66	36c)	8	.	10c)	.	.	0,2c)	1 500c)	52c)	.
Togo	56 456	11 702	2 274	678c)	222	1 125c)	297	61,0c)	0,2	10,4c)	940c)	52c)	.
Tschad	2 360	2 160	292	120	32	1 120	1 160	12,0	18,0
Tunesien	52 000	7 000	781	32	32	55	52	57
Tunesien	7 760	4 510	527	.	8	2 000	2 623	189,0	.	2,8	1 650	76	.
Uganda	9 888	4 888	958	250	4,5	.	.	.
Vereinigte Arabische Republik (Ägypten)	.	2 801	7 428	2 297	2 586	.	550	.	.	.	6 000	437	.
Zentralafrikanische Republik	6 000	5 900	105	50	10	1 000	42	9,0	.	0,8	.	.	22
Amerika													
Nord- und Mittelamerika													
Costa Rica	1 545	622	199	78	121	8	17	77,2	8,5	1,6	1 900	5	.
Dominikanische Republik	1 934	1 067	209	40	211	155	125	32,4	29,3	16,4	6 800	2	.
El Salvador	1 252	648	466	258	72	11	6	114,0	.	0,8	1 780	43	.
Guatemala	2 522	1 498	778	679	31	3	22	104,4	0,5	3,2	2 150	74	.
Haiti	870	370	410	240	20	80	110	27,9	3,9	1,1	4 000	1	.
Honduras	4 236	823	474	390	33	18	6	24,0	0,2	2,8	800	8	.
Jamaika	4 488	241	6	4	2	10	220	2,4	1,7	1,1	3 800	.	.
Mexiko	102 909	23 817	13 698	9 360	455	13	572	171,0	23,5	62,0	30 000	537	.
Nicaragua	1 793	873	333	206	67	13	22	33,6	0,6	0,6	1 320	91	.
Panama	1 395	564	247	84	163	30	35	4,6	0,5	0,4	900	.	.
Trinidad und Tobago	145	139	13	3	10	5	18	3,1	6,1	.	2 500	.	.
Südamerika													
Argentinien	177 954d)	33 007a)	16 277	6 560	283	273	2 346	.	.	62,0	9 500	72	.
Bolivien	14 414	3 091	415	227	68	160	670	6,5	1,2	1,0	1 092	.	.
Brasilien	137 034	29 760	20 396	12 814	6 652	29 203	3 726	1 057,5	147,0	258,0	76 611	666	.
Chile	14 594	4 511	1 962	321	93	125	725	52,9	76,0	2,2	7 500	6	.
Ecuador	2 596	2 596	177	177	218	10	5	2,9	.	.	4 000	.	.
Guyana	3 150	195	211	1	210	900	1 044	480,0	18,2	43,0	18 000	120	.
Kolumbien	19 653	5 047	1 875	845	784	1 504	95	5,0	.	22,0	702	10	.
Paraguay	10 947	947	222	180	21	500	1 850	51,6	1,8	4,5	7 000	101	.
Peru	15 654	1 957	810	69	104	.	133	.	.	0,2	77	0	.
Uruguay	19 061	5 214	1 004	736	245	341	258	62,2	24,7	11,4	4 500	18	.
Venezuela
Asien													
Afghanistan	13 844e)	7 844e)	3 745	730	390	54,0	1 700	24	.
Birma	16 441e)	8 655	65	8 023	65	.	33	.	.	7,3	115	0	.
Ceylon	2 419	1 980	1 377	12	1 347	346	92	.	2,2	20,6	6 652	1	.
China (Taiwan)	902	900	3 382	51	3 299	342	3 467	59,2	.	368,7	117 512	949	.
Indien	177 790f)	163 720g)	102 445	5 701	59 642	4 520	5 791a)	120,0	0,7	110,0	8 130	3	.
Indonesien	12 753h)	12 697	18 326	3 102	15 224	11 800	2 300a)	.	.	13,6	.	.	13
Irak	11 760	7 496	2 697	4	325	.	10	.	.	18,2	430	160	.
Iran	18 334	11 593	7 160	35	957	.	115	.	.	1,9	.	.	33
Israel	1 229	411	225	3	22	.	110	1
Jemen	1 352	1 140	742	2	.	.	40	3,6	.	1,8	.	.	.
Jordanien	.	116
Kambodscha	3 564	2 984	3 405	154	3 251	40	16	2
Korea, Süd-	.	2 319	6 934	63	4 438	.	2 666	.	.	69,7	.	.	4
Kuwait	.	0
Laos	1 600	800	955	23	932	12	30	3,5	.	3,8	.	.	2
Libanon	326	316	66	7h)	1 051h)	280h)	79h)	2,0h)	1,6	6,6h)	.	.	.
Malaysia	.	3 568	1 260
Nepal	4 266	2 266i)	3 516	868	2 322
Pakistan	.	28 214j)	27 884	629	20 065	.	1 401	.	.	169,7	29 385k)	529	.
Philippinen	9 391	8 546	5 900	1 733	4 445	487	720	43,9	4,2	64,9	15 550	0	.
Saudi-Arabien	85 462	462	235	.	8	.	50	0,1	.	8,5	1	159	.
Syrien	11 309	5 861	1 168	.	8	90,0	5 200	30	.
Thailand	.	11 415	12 365	1 500	10 772	2 000	254	.	.	7,6	450	0	.
Vietnam, Süd-	.	2 837	4 398	32	4 366	260	237	3,0

Land- und Forstwirtschaft, Fischerei: 1) Neueste verfügbare Angaben. Die Begriffsabgrenzungen sind von Land zu Land sehr verschieden, die Flächenangaben entsprechen daher nicht unbedingt den tatsächlichen Gegebenheiten.- 2) Einschl. Jamswurzeln.- 3) Erntejahr 1967/68.- 4) Erntejahr 1968/69.

a) Unvollständige Erfassung.- b) Auf Farmen und großen Pflanzungen.- c) Nur Tanganjika.- d) Nur Festland.- e) Land mit mehr als einer Ernte im Jahr wurde doppelt gezählt.- f) Unvollständige Erfassung; einschl. Deschammu-Kaschmir.- g) Ohne West-Irian.- h) Nur Westmalaysia.- i) Unvollständige Erfassung; ohne Deschammu-Kaschmir.- k) Nur für Zentrifugalzucker.

Land- und Forst Holzein 1000

Land	Laubholz		Nadelholz		Laub- und Nadelholz			
					insgesamt		Nutzholz	
	1967	1968	1967	1968	1967	1968	zusammen	zusammen
	1967	1968	1967	1968	1967	1968	1967	1968
Europa (ohne Sowjetunion und Türkei)	127 537	124 423	187 760	185 878	315 347	308 101	243 919	240 410
Bundesrepublik Deutschland ¹⁾	8 002 ^{a)b)c)}	7 923 ^{a)b)c)}	19 597 ^{a)b)c)}	16 351 ^{a)b)c)}	27 599 ^{a)b)c)}	24 274 ^{a)b)c)}	23 649 ^{a)b)c)}	20 941 ^{a)b)c)}
Deutsche Demokratische Republik und Berlin (Ost)	1 216 ^{a)d)}	...	5 249 ^{a)d)e)}	...	6 465 ^{a)d)}	6 462 ^{a)d)}	5 865 ^{a)d)}	5 993 ^{a)d)}
Albanien	1 020	...	520	...	1 540	...	490	...
Belgien	1 145	1 145	1 540	1 560	2 685	2 705	2 475	2 495
Bulgarien	3 833 ^{f)}	3 624 ^{f)}	1 588 ^{f)}	1 502 ^{f)}	5 421 ^{f)}	5 126 ^{f)}	4 118 ^{f)}	3 930 ^{f)}
Dänemark	935 ^{b)}	...	1 165 ^{b)}	...	2 100 ^{b)}	...	1 872 ^{b)}	...
Finnland	1 247 ^{h)}	13 551 ^{a)}	27 944 ^{a)}	26 761 ^{a)}	41 191 ^{a)}	42 312 ^{a)}	31 889 ^{a)}	33 314 ^{a)}
Frankreich	18 693	18 148	14 314	14 314	33 007	32 462	25 222	...
Griechenland	2 268	2 302	309	374	2 577	2 676	387	486
Großbritannien und Nordirland	1 560	1 437	1 582	1 765	3 142	3 202	2 774	2 834
Italien	14 765 ^{e)}	14 482 ^{e)}	1 409 ^{e)}	1 589 ^{e)}	16 174 ^{e)}	16 071 ^{e)}	7 202 ^{e)}	7 792 ^{e)}
Jugoslawien	13 245	12 559	4 183	4 393	17 428	16 952	9 958	9 739
Luxemburg	120 ^{b)}	...	69 ^{b)}	...	189 ^{b)}	...	160 ^{b)}	...
Niederlande	276 ^{h)}	261 ^{h)}	530 ^{h)}	539 ^{h)}	806 ^{h)}	800 ^{h)}	791 ^{h)}	785 ^{h)}
Norwegen	472 ^{d)1)}	402 ^{d)1)}	6 958 ^{d)1)}	6 260 ^{d)1)}	7 430 ^{d)1)}	6 662 ^{d)1)}	7 261 ^{d)1)}	6 523 ^{d)1)}
Österreich	1 705	1 596	9 753	9 562	11 458	11 158	10 062	9 830
Polen ²⁾	2 986	3 159	14 447	14 949	17 433	18 108	15 715	16 260
Portugal	1 800	1 620	4 100	4 280	5 900	5 900	4 200	4 600
Rumänien	16 082	16 206	7 208	6 913	23 290	23 119	15 637	15 978
Schweden	7 310	5 995	46 490	45 205	53 800	51 200	50 200	47 600
Schweiz	1 205	1 000	3 460	2 635	4 665	3 635	3 415	2 595
Sowjetunion ²⁾	66 350	64 980	316 650	315 420	383 000	380 400	286 900	289 900
Spanien	8 375	8 089	4 531	4 698	12 906	12 787	4 779	4 783
Tschechoslowakei	2 984	3 232	10 595	10 712	13 579	13 944	11 916	12 304
Türkei	6 828	6 797	8 427	9 363	15 255	16 160	3 919	4 308
Ungarn	4 219	4 393	199	203	4 418	4 596	2 115	2 268
Afrika	234 741	239 104	8 194	8 207	242 935	247 311	32 183	33 064
Äquatorialguinea	840	845	-	-	840	845	500	500
Äthiopien	19 456	19 956	2 081	2 082	21 537	22 038	1 037	1 038
Algerien	80	79	167	163	247	242	27	22
Botsuana	910	913	-	-	910	915	40	40
Burundi	116	116	57	62	173	178	3	3
Dahome	1 893	1 930	-	-	1 893	1 930	130	130
Elfenbeinküste	3 397	8 939	-	-	8 397	8 939	3 197	3 689
Gabun	2 571	2 587	-	-	2 571	2 587	1 531	...
Gambia	165	170	-	-	165	170	10	10
Ghana	8 604	8 702	-	-	8 604	8 702	1 609	1 664
Guinea	2 188	2 213	-	-	2 188	2 213	288	293
Kamerun	7 009	7 070	-	-	7 009	7 070	1 009	1 070
Kenia	7 776	7 848	377	326	8 153	8 174	553	474
Kongo (Brazzaville)	2 001	2 011	-	-	2 001	2 011	821	821
Kongo (Dem. Rep.)	11 450 ^{j)}	...	-	...	11 450 ^{j)}	...	1 450 ^{j)}	...
Liberia	1 146	1 303	-	-	1 146	1 303	155	170
Libyen	402	406	-	-	402	406	52	46
Madagaskar	4 900	5 410	6	21	4 906	5 431	906	1 131
Malawi	3 484	3 480	27	27	3 511	3 507	211	207
Mali	2 515	2 560	-	-	2 515	2 560	195	200
Marokko	655	671	542	551	1 197	1 222	217	222
Mauretanien	511	521	-	-	511	521	31	31
Mauritius	89	89	3	3	92	92	12	12
Niger	2 090	2 145	-	-	2 090	2 145	140	145
Nigeria	52 244	53 754	-	-	52 244	53 754	1 994	1 994
Obervolta	3 592	3 659	-	-	3 592	3 659	407	414
Sambia	4 054	4 022	-	-	4 054	4 022	354	322
Senegal	2 220	2 240	-	-	2 220	2 240	320	320
Sierra Leone	2 688	2 690	-	-	2 688	2 690	135	137
Somalia	560	...	-	-	560	...	3	...
Südafrika	5 386 ^{k)}	...	3 689 ^{k)}	...	9 075 ^{k)}	...	8 183 ^{k)}	...
Sudan	20 984 ¹⁾	20 982 ¹⁾	-	-	20 984 ¹⁾	20 982 ¹⁾	1 094 ¹⁾	1 092 ¹⁾
Swasiland	195 ¹⁾	200 ¹⁾	786 ¹⁾	788 ¹⁾	981 ¹⁾	988 ¹⁾	836 ¹⁾	836 ¹⁾
Tansania	12 829	13 132	198	198	13 027	13 330	849	869
Togo	1 110	1 135	-	-	1 110	1 135	80	85
Tschad	2 950	2 960	-	-	2 950	2 960	350	360
Tunesien	1 323	1 355	89	124	1 412	1 479	72	109
Uganda	10 928 ¹⁾	11 031 ¹⁾	8 ¹⁾	9 ¹⁾	10 936 ¹⁾	11 040 ¹⁾	836 ¹⁾	840 ¹⁾
Vereinigte Arabische Republik (Ägypten)	153	155	-	-	153	155	60	60
Zentralafrikanische Republik	1 960	1 991	-	-	1 960	1 991	310	341

Fußnoten siehe Seiten 14 und 15.

wirtschaft, Fischerei
schlag
cbm

Laub- und Nadelholz								Land
Nutzholz						Brennholz		
Säge- und Furnierholz, Schwellen		Faser- und Grubenholz		übriges Nutzholz				
1967	1968	1967	1968	1967	1968	1967	1968	
131 719	128 771	93 012	90 940	19 188	20 699	71 428	67 891	Europa (ohne Sowjetunion und Türkei)
17 435 ^{a,b,c)}	14 375 ^{a,b,c)}	6 214 ^{a,b,c)}	6 566 ^{a,b,c)}	-	-	3 750 ^{a,b,c)}	3 335 ^{a,b,c)}	Bundesrepublik Deutschland ¹⁾
3 095 ^{a,d)}	2 056 ^{a,d)}	2 010 ^{a,d)}	1 665 ^{a,d)}	757 ^{a,d)}	2 270 ^{a,d)}	600 ^{a,d)}	469 ^{a,d)}	Deutsche Demokratische Republik und Berlin (Ost)
...	1 050	...	Albanien
1 328	1 305	867	915	280	275	210	210	Belgien
2 389 ^{f)}	2 172 ^{f)}	563 ^{f)}	525 ^{f)}	1 166 ^{f)}	1 233 ^{f)}	1 303 ^{f)}	1 196 ^{f)}	Bulgarien
1 005 ^{b)}	...	62 ^{b)}	...	505 ^{b)}	...	228 ^{b)}	...	Danemark
12 724 ^{a)}	13 361 ^{a)}	18 147 ^{a)}	18 966 ^{a)}	1 018 ^{a)}	987 ^{a)}	9 302 ^{a)}	8 998 ^{a)}	Finnland
17 575	...	6 680	...	967	...	7 785	7 240	Frankreich
303	591	12	9	72	86	2 190	...	Griechenland
1 804	1 97	965	1 032	5	5	368	368	Großbritannien und Nordirland
3 510 ^{f)}	4 037 ^{f)}	1 644 ^{e)}	1 873 ^{e)}	2 042 ^{e)}	1 882 ^{e)}	8 972 ^{e)}	8 279 ^{e)}	Italien
4 996	1 905	2 544	2 701	2 398	2 133	7 490	7 213	Jugoslawien
75 ^{b)}	...	69 ^{b)}	...	16 ^{b)}	...	29 ^{b)}	...	Luxemburg
170 ^{h)}	177 ^{h)}	326 ^{h)}	363 ^{h)}	295 ^{h)}	245 ^{h)}	15 ^{h)}	15 ^{h)}	Niederlande
5 136 ^{a,d)}	2 853 ^{a,d)}	5 941 ^{a,d)}	3 502 ^{a,d)}	178 ^{a,d)}	168 ^{a,d)}	169 ^{a,d)}	139 ^{a,d)}	Norwegen
7 216	7 111	1 884	1 790	962	929	1 396	1 328	Österreich
9 772	10 073	4 754	4 913	1 189	1 274	1 718	1 848	Polen ²⁾
2 750	2 000	1 000	1 410	450	390	1 700	1 300	Portugal
9 972	9 125	2 614	3 170	3 051	3 683	7 653	7 141	Rumanien
18 080	19 870	31 370	27 320	450	410	3 600	3 600	Schweden
2 405	1 005	800	670	100	90	1 250	1 040	Schweiz
153 920	156 800	44 500	45 100	88 700	90 000	96 100	90 500	Sowjetunion ²⁾
2 004	2 505	1 020	1 819	155	159	8 127	8 004	Spanien
7 171	7 413	3 944	4 108	801	783	1 663	1 640	Tschechoslowakei
2 968	3 025	566	671	365	312	11 336	11 852	Türkei
976	1 011	676	742	463	515	2 303	2 328	Ungarn
14 702	15 487	6 431	6 441	11 020	11 136	210 752	214 247	Afrika
500	500	-	-	-	-	340	345	Äquatorialguinea
117	118	-	-	920	920	20 500	21 000	Äthiopien
?	19	-	2	1	1	220	220	Algerien
-	-	-	-	40	40	870	875	Botsuana
3	3	-	-	-	-	170	175	Burundi
20	...	-	...	110	110	1 763	1 800	Dahome
2 788	3 266	-	-	409	423	5 200	5 250	Elfenbeinküste
1 531	...	-	...	-	...	1 040	1 056	Gabun
5	5	-	-	5	5	155	160	Gambia
1 342	1 389	42	43	225	232	6 995	7 038	Ghana
63	...	-	...	225	230	1 900	1 920	Guinea
589	640	-	-	420	430	6 000	6 000	Kamerun
233	154	-	-	320	320	7 600	7 700	Kenia
691	...	-	...	130	130	1 180	1 190	Kongo (Brazzaville)
450 ^{j)}	1 000 ^{j)}	...	10 000 ^{j)}	...	Kongo (Dem. Rep.)
85	95	-	-	70	75	991	1 133	Liberia
41	43	-	-	11	3	350	360	Libyen
500	725	6	6	400	400	4 000	4 300	Madagaskar
41	37	-	-	170	170	3 300	3 300	Malawi
20	20	-	-	175	180	2 320	2 360	Mali
68	70	134	142	15	10	980	1 000	Marokko
1	1	-	-	30	30	480	490	Mauritanien
10	10	-	-	2	2	80	80	Mauritius
-	-	-	-	140	145	1 950	2 000	Niger
1 359	...	85	...	550	550	50 250	51 760	Nigeria
2	2	-	-	405	412	3 185	3 245	Obervolta
147	121	47	41	160	160	3 700	3 700	Sambia
20	20	-	-	300	300	1 900	1 920	Senegal
27	29	-	-	108	108	2 553	2 553	Sierra Leone
3	...	-	...	0	...	557	...	Somalia
2 493 ^{k)}	...	5 218 ^{k)}	...	472 ^{k)}	...	892 ^{k)}	...	Südafrika
20 ^{l)}	17 ^{l)}	-	-	1 074 ^{l)}	1 075 ^{l)}	19 890 ^{l)}	19 890 ^{l)}	Sudan
...	40 ^{l)}	...	776 ^{l)}	20 ^{l)}	22 ^{l)}	145 ^{l)}	150 ^{l)}	Swasiland
283	289	-	-	566	580	12 178	12 461	Tansania
5	5	-	-	75	80	1 030	1 050	Togo
-	-	-	-	350	360	2 600	2 600	Tschad
10	27	8	16	54	66	1 340	1 370	Tunesien
146 ^{l)}	140 ^{l)}	-	-	690 ^{l)}	700 ^{l)}	10 100 ^{l)}	10 200 ^{l)}	Uganda
-	-	-	-	60	60	93	95	Vereinigte Arabische Republik (Ägypten)
170	201	-	-	140	140	1 650	1 650	Zentralafrikanische Republik

Land- und Forst

Holzein
1000

Land	Laubholz		Nadelholz		Laub- und Nadelholz				
					insgesamt		Nutzholz		
	1967	1968	1967	1968	1967	1968	zusammen	1967	1968
Amerika									
Nord- und Mittelamerika	126 881	127 143	340 383	361 443	467 264	488 586	406 500	427 335	
Costa Rica	2 221 ^{j)}	...	2 ^{j)}	...	2 223 ^{j)}	...	535 ^{j)}	...	
Dominikanische Republik	1 856 ^{j)}	...	356 ^{j)}	...	2 212 ^{j)}	...	412 ^{j)}	...	
El Salvador	2 353	...	22	...	2 375	...	79	...	
Guatemala	4 250 ^{l)}	...	2 750 ^{l)}	...	7 000 ^{l)}	...	850 ^{l)}	...	
Haiti	12 230	...	95	...	12 325	...	225 ^{m)}	...	
Honduras	1 475 ⁿ⁾	...	2 345 ⁿ⁾	...	3 820 ⁿ⁾	...	1 020 ⁿ⁾	...	
Jamaika	6	7	-	-	6	7	6	7	
Kanada	10 248	...	97 324	...	107 572	...	102 736	...	
Kuba	3 115	...	15 ^{l)}	...	3 130	...	810 ^{l)}	...	
Mexiko	1 426	1 532	4 801	4 823	6 227	6 355	4 609	4 712	
Nicaragua	2 042	2 087	250	260	2 292	2 347	342	347	
Panama	1 302 ^{j)}	...	3 ^{j)}	...	1 302 ^{j)}	...	152 ^{j)}	...	
Trinidad und Tobago	115	81	-	-	115	81	96	71	
Vereinigte Staaten	84 111	84 252	232 082	253 039	316 193	337 291	294 245	314 918	
Südamerika									
Argentinien	11 762	...	325	...	12 087	...	2 447	...	
Bolivien	4 982 ^{j)}	...	5 ^{j)}	...	4 987 ^{j)}	...	387 ^{j)}	...	
Brasilien	139 550	141 320	20 400	21 530	159 950	162 850	19 950	20 850	
Chile	3 430	3 399	2 862	2 866	6 292	6 265	3 292	3 265	
Ecuador	2 176	2 282	3	3	2 179	2 285	1 149	1 205	
Guyana	245	240	-	-	245	240	215	212	
Kolumbien	24 920	24 950	20	20	24 940	24 970	2 940	2 970	
Paraguay	4 205	4 411	-	-	4 205	4 411	1 412	1 485	
Peru	3 146	...	188	...	3 334	...	734	...	
Uruguay	896	1 017	59	52	955	1 069	155	169	
Venezuela	6 094	6 294	-	-	6 094	6 294	494	494	
Asien (einschl. Türkei)									
Afghanistan	5 356	5 466	1 370	1 370	6 726	6 836	1 926	1 936	
Birma	5 183	4 841	-	-	5 183	4 841	3 317	3 392	
Ceylon	387 ^{b)}	...	-	-	387 ^{b)}	...	179 ^{b)}	...	
China (Taiwan)	548 ^{q)}	568 ^{q)}	723 ^{q)}	760 ^{q)}	1 271 ^{q)}	1 328 ^{q)}	1 061 ^{q)}	1 118 ^{q)}	
China, Volksrepublik	80 090	86 450	67 010	71 550	147 100	158 000	37 100	38 000	
Indien	18 287 ^{k)r)}	...	1 172 ^{k)r)}	...	19 459 ^{k)r)}	...	6 699 ^{k)r)}	...	
Indonesien	84 795 ^{l)}	...	76 ^{l)}	...	84 871 ^{l)}	...	5 639 ^{l)}	...	
Irak	50	50	-	-	50	50	25	25	
Iran	1 731 ^{a)}	1 804 ^{a)}	-	-	1 731 ^{a)}	1 804 ^{a)}	231 ^{a)}	304 ^{a)}	
Israel	25 ^{k)}	...	11 ^{k)}	...	36 ^{k)}	...	28 ^{k)}	...	
Japan	25 905	24 331	33 369	30 171	59 274	54 502	51 813	48 169	
Jordanien	13	11	-	-	13	11	2	2	
Kambodscha	574	546	31	31	605	577	383	328	
Korea, Süd-	3 210	3 210	6 990	6 990	10 200	10 200	1 700 ^{j)}	...	
Laos	217	197	-	-	217	197	107	69	
Libanon	37	67	7	12	44	79	11	16	
Malaysia									
Westmalaysia	4 808 ^{q)}	5 770 ^{q)}	14 ^{q)}	15 ^{q)}	4 822 ^{q)}	5 785 ^{q)}	4 317 ^{q)}	5 176 ^{q)}	
Sabah	5 716	5 936	-	-	5 716	5 936	5 680	5 900	
Sarawak	3 677 ^{q)}	4 309 ^{q)}	1 ^{q)}	1 ^{q)}	3 678 ^{q)}	4 310 ^{q)}	3 650 ^{q)}	4 281 ^{q)}	
Mongolei	900	930	650	670	1 550	1 600	750	800	
Nepal	6 867 ^{u)}	6 917 ^{u)}	156 ^{u)}	158 ^{u)}	7 023 ^{u)}	7 075 ^{u)}	452 ^{u)}	...	
Pakistan	3 380 ^{v)}	...	-	...	3 380 ^{v)}	...	884 ^{v)}	...	
Philippinen	10 064	11 185	230	250	10 294	11 435	10 184	11 337	
Syrien	76	80	3	4	79	84	29	34	
Thailand	4 515	4 714	-	-	4 515	4 714	2 349	2 582	
Vietnam, Süd-	411	425	26	22	437	447	205	286	
Zypern	6	6	42	45	48	51	32	35	
Australien und Ozeanien									
Australien	11 815 ^{l)}	11 729 ^{l)}	2 183 ^{l)}	2 167 ^{l)}	13 998 ^{l)}	13 896 ^{l)}	11 328 ^{l)}	11 346 ^{l)}	
Neuseeland	196 ^{k)}	193 ^{k)}	6 604 ^{k)}	7 207 ^{k)}	6 800 ^{k)}	7 400 ^{k)}	6 290 ^{k)}	6 890 ^{k)}	
Westsamoa	56	57	-	-	56	57	1	2	
Welt	1 049 283	1 059 636	1 006 144	1 026 190	2 055 427	2 085 826	1 164 856	1 188 847	

*) Sofern nicht anders vermerkt, nur Abfuhrmenge, Rundholz ohne Rinde gemessen.

1) Bundesgebiet ohne Berlin.- 2) Einschl. Ostgebiete des Deutschen Reiches.

a) Tatsächlicher Einschlag.- b) Berichtsjahr endet jeweils am 30. September des angegebenen Jahres.- c) Quelle: Bundesministerium für
überiges Nutz- sowie Brennholz).- f) Nur Staatsforsten.- g) Berichtsjahr endet jeweils am 31. März des angegebenen Jahres.- h) Berichtsjahr
jahr beginnt jeweils am 1. April des angegebenen Jahres.- l) 1963.- m) 1961.- n) 1965.- o) Einschl. einer geschätzten Menge von 1 Mill. cbm
r) 1964.- s) Ohne Holzeinschlag außerhalb des Waldes.- t) "Übriges Nutzholz" ist bei "Sage- und Furnierholz, Schwellen" enthalten.-

wirtschaft, Fischerei

schlag
cbm

Laub- und Nadelholz								Land
Nutzholz						Brennholz		
Säge- und Furnierholz, Schwellen		Faser- und Grubenholz		übriges Nutzholz				
1967	1968	1967	1968	1967	1968	1967	1968	
261 945	277 402	128 718	132 515	15 837	17 418	60 764	61 251	<u>Amerika</u>
430 ^{j)}	...	-j)	...	105 ^{j)}	...	1 688 ^{j)}	...	Nord- und Mittelamerika
356 ^{j)}	...	-j)	...	56 ^{j)}	...	1 800 ^{j)}	...	Costa Rica
54	...	-	...	25	...	2 296	...	Dominikanische Republik
850 ^{l)}	...	-l)	...	-l)	...	6 150 ^{l)}	...	El Salvador
225 ^{m)}	...	-j)	...	-j)	...	12 100 ^{j)}	...	Guatemala
1 015 ⁿ⁾	...	-n)	...	5 ⁿ⁾	...	2 800 ⁿ⁾	...	Haiti
3	3	-	-	3	4	0	0	Honduras
63 325	...	37 811	...	1 600	...	4 836	...	Jamaika
464 ^{l)}	...	-l)	...	346 ^{l)}	...	2 320	...	Kanada
3 437	3 467	1 100	1 149	72	96	1 618 ^{o)}	1 643 ^{o)}	Kuba
304	308	8	9	30	30	1 950	2 000	Mexiko
152 ^{j)}	...	-j)	...	-j)	...	1 150 ^{j)}	...	Nicaragua
93	68	2	3	1	0	19	10	Panama
191 160	206 594	89 491	93 173	13 594	15 151	21 948	22 373	Trinidad und Tobago
26 133	26 969	5 496	5 662	1 845	1 945	192 124	194 599	Vereinigte Staaten
1 107	...	552	...	788	...	9 640 ^{p)}	...	<u>Sudamerika</u>
280 ^{j)}	...	107 ^{j)}	...	-j)	...	4 600 ^{j)}	...	Argentinien
16 900	17 750	3 050	3 100	-	-	140 000	142 000	Bolivien
1 722	1 522	1 478	1 586	92	157	3 000	3 000	Brasilien
1 103	1 163	-	-	46	42	1 030	1 080	Chile
205	202	-	-	10	10	30	28	Ecuador
2 120	2 150	220	220	600	600	22 000	22 000	Guyana
1 244	1 312	-	-	168	173	2 793	2 926	Kolumbien
615	...	70	...	49	...	2 600	...	Paraguay
112	117	19	27	24	25	800	900	Peru
448	462	-	-	46	32	5 600	5 800	Uruguay
								Venezuela
101 713	104 092	25 134	23 497	16 477	16 751	252 359	261 564	<u>Asien (einschl. Türkei)</u>
1 430	...	16	...	480	490	4 800	4 900	Afghanistan
1 817	1 731	23	8	1 477	1 653	1 866	1 449	Birma
170 ^{b)}	...	-b)	...	9 ^{b)}	...	208 ^{b)}	...	Ceylon
701 ^{q)}	730 ^{q)}	360 ^{q)}	388 ^{q)}	-	-	210 ^{q)}	210 ^{q)}	China (Taiwan)
20 000	20 500	7 800	8 000	9 300	9 500	110 000	120 000	China, Volksrepublik
5 926 ^{k)r)}	...	260 ^{k)r)}	...	513 ^{k)r)}	...	12 760 ^{k)r)}	...	Indien
4 141 ⁱ⁾	...	-l)	...	1 498 ^{l)}	...	79 232 ^{l)}	...	Indonesien
10	10	-	-	15	15	25	25	Irak
231 ^{g)}	300 ^{g)t)}	-	4	-	-t)	1 500 ^{g)}	1 500	Iran
7 ^{k)}	...	11 ^{k)}	...	10 ^{k)}	...	8 ^{k)}	...	Israel
34 264 ⁱ⁾	32 592	15 398	13 458	2 151	2 119	7 461	6 333	Japan
373	318	-	-	2	2	11	9	Jordanien
800 ^{j)}	...	550 ^{j)}	...	10	10	222	249	Kambodscha
107	69	-	-	-	-	110	128	Korea, Süd-
11	16	-	-	-	-	33	63	Laos
4 199 ^{q)}	5 079 ^{q)}	-	-	118 ^{q)}	97 ^{q)}	505 ^{q)}	609 ^{q)}	Libanon
5 674	5 892	-	-	6	8	36 ^{q)}	36 ^{q)}	Malaysia
3 600 ^{q)}	4 234 ^{q)}	-	-	50 ^{q)}	47 ^{q)}	28 ^{q)}	29 ^{q)}	Westmalaysia
750	800	-u)	-u)	-u)	-u)	800	800	Sabah
452 ^{u)}	-u)	-u)	6 571 ^{u)}	6 623 ^{u)}	Sarawak
763 ^{v)}	...	92 ^{v)}	...	29 ^{v)}	...	2 496 ^{v)}	...	Mongolei
10 184	11 337	-	-	-	-	110 ^{q)}	98 ^{q)}	Nepal
6	5	-	-	23	29	50	50	Pakistan
2 330	2 576	-	-	19	6	2 166	2 132	Philippinen
205	286	-	-	-	-	232 ^{q)}	161 ^{q)}	Syrien
10	11	1	1	21	22	16	16	Thailand
								Vietnam, Süd-
								Zypern
74 902	15 516	2 909	2 898	745	808	7 044	6 927	<u>Australien und Ozeanien</u>
9 149 ^{l)}	9 064 ^{l)}	1 635 ^{l)}	1 700 ^{l)}	544 ^{l)}	582 ^{l)}	2 670 ^{l)}	2 550	Australien
4 817 ^{k)}	5 468 ^{k)}	1 274 ^{k)}	1 196 ^{k)}	199 ^{k)}	224 ^{k)}	510 ^{k)}	510 ^{k)}	Neuseeland
1	2	-	-	-	-	55	55	Westasien
705 044	725 037	306 000	305 053	153 812	158 757	890 571	896 979	<u>Welt</u>

Ernährung, Landwirtschaft und Forsten, Bonn.- d) Ohne Eigenverbrauch.- e) Einschl. eines unbestimmbaren Laubholzanteils (bei Gruben-, endet jeweils am 31. Juli des angegebenen Jahres.- i) Berichtsjahr endet jeweils am 30. Juni des angegebenen Jahres.- j) 1966.- k) Berichtsjahr endet jeweils am 31. Juli des angegebenen Jahres.- l) Berichtsjahr endet jeweils am 30. Juni des angegebenen Jahres.- m) Berichtsjahr endet jeweils am 30. Juni des angegebenen Jahres.- n) Berichtsjahr endet jeweils am 30. Juni des angegebenen Jahres.- o) Berichtsjahr endet jeweils am 30. Juni des angegebenen Jahres.- p) Einschl. einer geschätzten Menge von 5 Mill. cbm nicht gemeldeter Einschläge.- q) Nur gemeldeter Einschlag.- r) Berichtsjahr beginnt jeweils am 1. August des angegebenen Jahres.- s) Berichtsjahr beginnt jeweils am 1. Juli des angegebenen Jahres.- t) Berichtsjahr beginnt jeweils am 1. Juli des angegebenen Jahres.- u) Berichtsjahr beginnt jeweils am 1. August des angegebenen Jahres.- v) Berichtsjahr beginnt jeweils am 1. Juli des angegebenen Jahres.

Land- und Forstwirtschaft, Fischerei

Viehbestand

Kühe

1000

Land	Zeitpunkt der Zählung	1947/48 - 1951/52	1962/63	1963/64	1964/65	1965/66	1966/67	1967/68
		Oktober bis September						
Europa								
Bundesrepublik Deutschland	A ¹⁾ Dez.	.	5 577	6 492	6 470	6 567	6 592	6 602
Deutsche Demokratische Republik und Berlin (Ost)	B ¹⁾ Dez.	.	5 922	5 825	5 816	5 854	5 859	5 860
Belgien	A ²⁾ Mai	881	2 092	2 102	2 132	2 169	2 196	2 188
Bulgarien	B ³⁾ Jan.	836 ^{a)}	1 044	996	1 010	1 019	1 029	1 078
Dänemark	A ⁴⁾ Juli	1 529	1 408	1 370	1 350	1 350	1 329	1 064
Finnland	A ⁵⁾ Juni	1 098	1 196	1 185	1 138	1 096	1 059	677
Frankreich	B ⁶⁾ Okt.	7 915	10 763	11 321	11 472	11 471	11 553	1 292
Großbritannien und Nordirland	A ⁷⁾ Juni	5 850	10 032	8 328	8 481	8 471	8 458	1 045
Irland	B ⁸⁾ Juni	4 534	5 002	4 924	4 964	5 018	5 173	11 624
Italien	A ⁹⁾ Jan.	1 189	1 323	1 400	1 547	1 582	1 568	8 674
Jugoslawien	A ¹⁰⁾ Jan.	3 903	4 864	4 638	4 752	4 797	4 815	5 203
Luxemburg	B ¹¹⁾ Jan.	2 319 ^{a)}	2 721	2 610	2 520	2 622	2 745	1 560
Niederlande	A ¹²⁾ Mai	2 189 ^{a)}	1 905	1 860	1 850	1 870	1 900	4 740
Norwegen	B ¹³⁾ Mai	58	67	68	68	69	70	2 855
Österreich	A ¹⁴⁾ Juni	1 516	1 750	1 685	1 723	1 764	1 787	1 950
Polen ⁵⁾	B ¹⁵⁾ Dez.	754	573	552	517	503	478	74
Rumänien	A ¹⁶⁾ Jan.-Febr.	1 222	1 265	1 229	1 228	1 216	1 226	1 865
Schweden	B ¹⁷⁾ Juni	1 106	1 124	1 114	1 110	1 103	1 103	470
Schweiz	A ¹⁸⁾ April	5 170	6 320	6 264	6 162	6 274	6 424	1 241
Sowjetunion ⁵⁾	A ¹⁹⁾ Jan.	2 066 ^{b)}	2 026	1 960	1 901	2 008	2 127	1 115
Tschechoslowakei	B ²⁰⁾ Jan.	2 118	1 629	1 524	1 436	1 400	1 390	6 462
Türkei	A ²¹⁾ April	1 640	1 150	1 063	994	954	878	2 218
Ungarn	B ²²⁾ Febr.-März	978	1 052	1 059	1 066	1 046	1 086	1 380
	A ²³⁾ Jan.	861	918	897	1 058	1 042	1 082	845 ^{c)}
	B ²⁴⁾ Jan.	24 357	37 967	38 348	38 780	40 100	41 200	1 087
	A ²⁵⁾ Jan.	2 211	2 329	2 278	2 267	2 239	2 213	1 082
	B ²⁶⁾ Dez.	1 981	2 045	1 984	1 970	1 966	1 970	1 541
	A ²⁷⁾ Dez.	2 906	4 437	4 426	4 465	4 480	4 480	2 167
	B ²⁸⁾ Febr.-März	2 642 ^{a)}	4 024	4 024	4 157	4 185	4 280	1 968
	A ²⁹⁾ Febr.-März	1 005 ^{a)}	824	824	853	806	805	4 850
								4 564
								822
Afrika								
Äthiopien	A ³⁰⁾ .	7 146	9 527	9 566	9 613	9 676	9 737	9 800
Botsuana	A ³¹⁾ .	504	703	703	599	503	685	700
Kenia	B ³²⁾ .	382	322	387	270	262	245	280
Malawi	A ³³⁾ .	308 ^{a)}	207	179	163	161	160	180
Sambia	A ³⁴⁾ .	179 ^{a)}	283	291	295	300	310	320
Südafrika	A ³⁵⁾ Aug.	445 ^{a)}	526	536	540	545	550	555
Swasiland	B ³⁶⁾ Aug.-Sept.	2 664 ^{b)}	3 500	3 500	3 500	3 400	3 350	3 350
Tunesien	A ³⁷⁾ .	179 ^{b)}	234	236	216	220	225	230
	B ³⁸⁾ .	159 ^{b)}	174	177	180	185	190	195
	A ³⁹⁾ .	215 ^{a)}	216	221	230	232	235	240
Amerika								
Argentinien	A ⁴⁰⁾ Juni	17 024 ^{a)}	15 828	16 000	17 000	17 200	19 000	19 300
Kanada	B ⁴¹⁾ Juni	4 299 ^{a)}	5 445	5 636	5 756	5 661	5 636	5 537
Kolumbien	A ⁴²⁾ Dez.	2 936 ^{a)}	2 915	2 906	2 885	2 674	2 668	2 616
El Salvador	B ⁴³⁾ .	4 992	5 300	5 900	6 003	6 616	7 000	7 219
Guatemala	A ⁴⁴⁾ März	1 800 ^{a)}	1 980	1 900	1 837	2 103	2 180	2 266
Jamaika	B ⁴⁵⁾ .	386 ^{b)}	337	341	350	360	370	380
Panama	A ⁴⁶⁾ .	431 ^{b)}	628	638	647	660	666	700
Venezuela	B ⁴⁷⁾ .	199 ^{b)}	280	289	290	295	300	320
Vereinigte Staaten	A ⁴⁸⁾ Jan.	45	30	30	30	31	31	32
	B ⁴⁹⁾ Jan.	288	542	437	481	526	516	556
	A ⁵⁰⁾ Jan.	2 290	3 150	3 270	3 300	3 400	3 450	3 500
	B ⁵¹⁾ Jan.	41 761	48 649	49 899	51 219	50 420	49 883	50 049
	A ⁵²⁾ Jan.	23 803	18 679	18 088	16 981	15 987	15 198	14 644
Asien								
Birma	A ⁵³⁾ März-Juni	1 219 ^{a)}	1 530	1 590	1 600	1 500	1 700	1 750
Indien	B ⁵⁴⁾ .	294 ^{a)}	350	360	370	360	385	390
Israel	A ⁵⁵⁾ Dez.	49 893 ^{e)}	54 388	54 480	54 570	54 665	54 750	54 840
Japan	B ⁵⁶⁾ Febr.	46 300 ^{e)}	51 303	51 453	51 603	51 754	51 900	52 000
Malaysia ¹¹⁾	A ⁵⁷⁾ Juli	40 ^{d)}	128	114	116	114	120	129
Pakistan ¹²⁾	B ⁵⁸⁾ .	31 ^{d)}	85	87	92	88	94	102
Syrien	A ⁵⁹⁾ .	1 609 ^{a)}	2 038	1 995	1 778	1 618	1 614	1 683
	B ⁶⁰⁾ .	191 ^{a)}	729	795	859	885	913	968
	A ⁶¹⁾ .	154 ^{a)}	138	120	130	130	128	125
	B ⁶²⁾ .	38 ^{a)}	38	39	40	41	42	42
	A ⁶³⁾ .	10 446 ^{a)}	10 453	16 532	16 532	16 532	16 532	16 532
	B ⁶⁴⁾ .	7 222 ^{a)}	6 595	8 231	8 231	8 231	8 231	8 231
	A ⁶⁵⁾ .	215	244	252	274	294	254	270
Australien und Ozeanien								
Australien	A ⁶⁶⁾ März	8 406	10 936	11 138	11 130	10 609	10 742	11 168
Neuseeland ¹⁴⁾	B ⁶⁷⁾ 31. Jan.	3 980	4 160	4 117	4 057	3 917	3 856	3 718
	A ⁶⁸⁾ .	2 729	3 485	3 503	3 409	3 559	3 744	3 966
	B ⁶⁹⁾ .	2 174 ^{d)}	2 076	2 086	2 089	2 148	2 207	2 222

1) Nur Milchkuhe.- 2) Alle Kühe und tragende Färsen.- 3) Ohne Tiere in landwirtschaftlichen Betrieben unter 1 ha.- 4) Einschl. der auch als Zuchttiere gehaltene Milchkuhe.- 5) Einschl. Ostgebiete des Deutschen Reiches.- 6) Einschl. Büffelkuhe.- 7) Kühe und Färsen, 1 Jahr und älter.- 8) Kühe und tragende Färsen.- 9) Nur auf Farmen und großen Pflanzungen.- 10) Alle weiblichen Rinder über 3 Jahre.- 11) Ohne Ostmalaysia.- 12) Fortschreibung auf der Basis der Zählung 1960.- 13) Kuh- und Färsenhaltung - 1 Jahr und älter - zur Milchgewinnung.- 14) Ohne die Zählung für die Städte.

a) Durchschnitt von 2 Jahren.- b) Durchschnitt von 3 Jahren.- c) Ohne Tiere in landwirtschaftlichen Betrieben unter 2 ha.- d) Durchschnitt von 4 Jahren.- e) 1950/51.

MONATLICHER BERICHTSTEIL

Erwerbstätigkeit

Arbeitslose

1000

Vorbemerkung: Die hier nachgewiesenen Arbeitslosenzahlen werden entweder über die Arbeitsämter oder über die Arbeitslosenversicherung oder Gewerkschaftskassen, in wenigen Fällen auch durch Stichprobenerhebungen ermittelt. Infolge der Unterschiedlichkeit der Erfassungsmethoden ist die Vergleichbarkeit der Angaben von Land zu Land stark beeinträchtigt.

Bei den Angaben für Entwicklungsländer — z. B. Indien oder Pakistan — ist ganz besonders zu berücksichtigen, daß die Ermittlung der Arbeitslosen oder Arbeitssuchenden unter den dort herrschenden Verhältnissen weithin unvollständig ist. Die nachgewiesenen Zahlen beschränken sich auf die von den jeweiligen Institutionen, wie Arbeitsverwaltung oder Gewerkschaften, erfaßbaren Fälle. Die Unterbeschäftigung oder verdeckte Arbeitslosigkeit, insbesondere auf dem Lande, kommt dagegen in diesen Ergebnissen meist nicht zum Ausdruck.

Die Herkunft der Ergebnisse ist aus der Hinweisziffer I—VI in jeder Zeile der Kopfspalte ersichtlich. Die Hinweisziffern haben im einzelnen folgende Bedeutung:

I Stichprobenerhebung über die Arbeitskräfte

IV Statistik der Gewerkschaften und Gewerkschaftskassen

II Statistik der Arbeitslosenpflichtversicherung

V Registrierte Arbeitslose

III Nur Unterstützungsempfänger

VI Registrierte Arbeitssuchende

Die Jahreszahlen (D) sind (mit Ausnahme Finnlands) das einfache arithmetische Mittel der zwölf Monatszahlen.

Jahr Monat		Europa										
		Bundes- republik Deutsch- land	Belgien	Däne- mark	Finn- land	Frankreich		Grie- chen- land	Großbritannien und Nordirland	Irland	Italien	Jugo- slawien
		V	V	IV	I	III	V	V ¹⁾	V	II ²⁾	I	V
1960 D	271	114,3	31,4	32	34,8	131	86,7	393	30,7	836	159	
1965 D	147	55,4	18,3	31	31,1	141	64,3	360	28,6	721	217	
1967 D	462	85,3	21,8	63	...	196	83,5	599	36,2	689	269	
1968 D	313	102,7	38,7	88	...	254	73,7	601	37,3	694	311	
1969 D	176	85,3	31,2	62	103,4	223	66,5	597	36,1	663	331	
1969 April	155	90,4	30,6	82	113,2	227	82,0	594	37,7	596	378	
Mai	123	83,8	17,8	62	105,4	210	71,0	560	34,7	.	334	
Juni	111	76,4	12,8	53	96,9	193	58,8	534	32,0	.	295	
Juli	108	77,5	13,0	57	92,5	190	53,0	542	31,9	628	294	
August	104	74,4	12,4	47	91,6	193	48,9	606	33,4	.	293	
September	100	75,0	12,6	39	92,2	204	49,9	597	30,5	.	299	
Oktober	108	75,3	16,2	40	92,6	219	49,7	608	33,9	629	303	
November	119	76,8	21,2	46	96,4	226	51,5	608	36,0	.	311	
Dezember	192	82,0	64,0	52	99,5	232	67,0	610	37,2	.	316	
1970 Januar	286	97,8	47,4	59	105,2	253	77,5	667	40,8	687	350	
Februar	264	79,2	49,2	57	110,7	256	73,6	661	41,9	.	374	
März	198	75,7	44,8	54	112,6	250	67,9	660	44,4	.	379	
April	121	73,3	24,6	52	110,4	244	61,0	652	46,0	538	358	
Mai	103	69,8	10,4	38	107,2	234	51,0	612	45,7	.	330	
Juni	95	64,9	7,1	39	104,9	227	39,0	579	43,5	.	294	
Juli	99	68,0	8,6	31	102,4	231	35,0	607	41,2	623	288	
August	99	65,3	7,8	34	102,8	243	...	645	40,1	
September	97	65,6	666	37,6	
Oktober	111	67,4	634	38,6	
November	129	
Dezember	

Jahr Monat		Europa							Afrika			
		Nieder- lande	Nor- wegen	Öster- reich	Schwe- den	Schweiz	Spanien	Türkei	Ghana	Sam- bla	Sierra Leone	Süd- Afrika ⁴⁾
		V ³⁾	V	V	V	V	V	V	V	V ⁴⁾	VI ⁵⁾	V
1960 D	41,3	17,1	82,3	18,9	1,23	114	...	11,3	2,7	3,85	25,7	
1965 D	37,3	13,4	65,5	16,6	0,30	147	22,8	11,3	17,6	6,81	11,7	
1967 D	78,5	11,4	64,6	28,8	0,26	146	...	16,7	12,3	8,50	13,9	
1968 D	71,9	16,5	70,8	33,4	0,30	182	33,1	17,6	12,9	8,63	13,7	
1969 D	52,9	15,6	67,1	29,9	0,17	159	39,0	15,0	15,3	9,11	10,9	
1969 April	48,4	17,6	58,2	36,3	0,13	175	49,9	13,8	17,9	8,66	12,4	
Mai	41,0	9,8	44,7	28,2	0,10	158	41,4	14,2	18,6	8,74	11,7	
Juni	38,1	7,1	40,1	19,7	0,09	149	37,3	12,6	21,1	8,52	11,2	
Juli	44,5	7,2	36,5	21,5	0,06	145	33,6	14,8	26,0	8,61	10,9	
August	43,1	8,9	33,2	20,5	0,06	147	29,7	14,9	12,8	9,02	10,6	
September	42,0	9,9	36,7	19,6	0,09	148	34,2	22,5	8,2	9,34	9,9	
Oktober	44,6	12,0	46,3	20,4	0,10	148	33,8	17,9	8,2	9,91	9,0	
November	51,0	14,6	58,7	25,2	0,12	147	33,0	15,6	9,4	9,67	8,5	
Dezember	67,7	21,5	89,8	32,6	0,20	143	34,0	13,1	8,7	9,31	8,0	
1970 Januar	71,0	21,8	114,1	39,4	0,31	163	40,0	19,8	9,5	9,32	10,5	
Februar	65,6	19,5	103,7	44,6	0,25	152	38,1	18,2	11,7	9,74	10,5	
März	51,7	16,7	84,8	37,0	0,13	149	62,8	15,1	10,3	9,92	9,4	
April	41,6	12,9	53,3	33,1	0,08	143	58,1	16,1	11,0	10,27	9,2	
Mai	36,3	7,7	42,0	26,9	0,06	140	49,9	17,9	10,6	9,93	8,8	
Juni	34,2	6,5	37,3	18,5	0,04	132	...	17,6	...	10,28	8,4	
Juli	36,7	6,3	34,2	23,5	0,03	15,2	...	10,56	8,2	
August	35,3	7,6	31,9	20,8	0,03	14,3	...	9,65	...	
September	37,4	8,4	33,4	20,4	0,04	
Oktober	41,5	10,0	43,8	22,3	0,06	
November	
Dezember	

¹⁾ Ohne arbeitslose Seeleute. — ²⁾ Ohne Landwirtschaft, Fischerei und häusliche Dienste. — ³⁾ Ohne Notstandsarbeiter. — ⁴⁾ 1960 eingetragene Arbeitssuchende. — ⁵⁾ Ohne die beim Seefahrtbüro registrierten Arbeitssuchenden. — ⁶⁾ Ohne Bantus.

**Erwerbstätigkeit
Arbeitslose
1960**

Jahr Monat	Amerika		Asien								Australien u. Ozeanien
	Kanada	Ver- einigte Staaten	Ceylon	Indien	Irak	Israel	Japan	Pa- kistan	Singa- pur	Zypern	Au- stralien
	I	I	VI	VI	.	I	I	VI	.	V	III
1960 D	446	3852	137	1502	.	.	500	168	.	5,96	16,0
1965 D	280	3366	181	2527	1,96	33,2	390	183	54,4	4,03	12,5
1967 D	315	2975	249	2706	2,67	96,2	630	184	77,0	2,86	21,2
1968 D	382	2817	266	2903	3,98	59,0	590	181	65,4	3,17	19,9
1969 D	382	2831	306	3204	.	44,8	570	216	59,2	2,70	15,1
1969 April	432	2542	285	2965	4,81	.	600	200	64,5	2,13	15,9
Mai	386	2299	289	3013	3,68	38,8	580	209	63,4	1,64	16,1
Juni	383	3400	297	3149	4,46		590	217	61,2	2,07	15,9
Juli	349	3182	304	3323	3,43		580	226	60,4	3,34	14,4
August	318	2869	313	3379	3,44	47,5	540	236	57,1	3,20	11,9
September	279	2958	321	3425	4,60		530	230	54,7	2,82	10,1
Oktober	314	2839	330	3416	.		480	236	51,7	2,53	9,7
November	354	2710	337	3394	.	42,5	450	241	52,1	2,33	11,3
Dezember	383	2628	341	3424	.		480	224	51,3	2,40	17,1
1970 Januar	485	3406	349	3451	.		630	235	52,7	2,77	17,8
Februar	526	3794	356	3483	.	36,4	660	232	53,3	2,85	13,9
März	542	3733	362	3454	.		670	231	54,1	2,56	12,7
April	544	3552	364	3460	.		640	232	53,5	2,04	11,0
Mai	513	3134	363	3497	.	36,9	530	231	53,2	1,79	11,9
Juni	529	4669	.	3621	.		500	.	52,9	2,60	13,0
Juli	518	4510	.	3806	.		570	.	52,1	3,84	.
August	448	4220	590
September	.	4292
Oktober	.	4300
November
Dezember

Fußnoten siehe S. 17

**Industrie und Bautätigkeit
Meßzahlen der Beschäftigten in der verarbeitenden Industrie*)
1962 = 100**

Jahr Monat	Europäische Länder									
	Bundes- republik Deutsch- land	Belgien	Däne- mark ¹⁾	Finn- land ^{2) 3)}	Frank- reich	Grie- chen- land	Großbritannien	Irland	Italien	Jugo- sla- wien ⁴⁾
	1962	1958	1963	1962	1966	1963	1962	1953	1959	1962
Originalbasis →	1962	1958	1963	1962	1966	1963	1962	1953	1959	1962
1960 D	96	94	95	94	98	.	99	92	92	92
1965 D	103	105	103	100	101	111	102	104	98	118
1967 D	96	103	102	101	100	113	99	106	102	116
1968 D	97	102	101	101	98	113	98	108	104	116
1969 D	102	.	104	.	100	117	99	115	107	120
1969 Juli	.	.	105	.	.	122	99	.	107	121
August	.	.	105	.	.	121	99	.	.	122
September	.	.	105	.	101	121	99	115	.	122
Oktober	.	.	106	.	.	121	100	.	108	123
November	.	.	106	.	.	120	100	.	.	122
Dezember	.	.	104	.	101	118	100	117	.	121
1970 Januar	.	.	105	.	.	.	99	.	109	121
Februar	.	.	106	.	.	.	99	.	.	122
März	.	.	106	.	101	.	98	115	.	122
April	.	.	106	.	.	.	98	.	111	123
Mai	98	.	.	124
Juni	102	.	98	.	.	125
Juli	126
August	127
September

Jahr Monat	Europäische Länder				Außereuropäische Länder					
	Nor- wegen	Öster- reich ⁴⁾	Schwe- den ^{2) 3)}	Schweiz ²⁾	Au- stralien	Israel	Japan ⁵⁾	Kanada	Süd- afrika	Ver- einigte Staaten
	1962	1962	1962	1949 1956	1962	1958	1965	1949 1961	1962	1962
Originalbasis →	1962	1962	1962	1949 1956	1962	1958	1965	1949 1961	1962	1962
1960 D	96	96	97	88	100	80	83	97	99	100
1965 D	103	99	104	101	112	115	112	113	131	107
1967 D	106	95	97	98	115	108	116	119	143	115
1968 D	106	93	96	97	117	123	121	118	147	117
1969 D	107	96	96	97	120	138	125	121	157	120
1969 Juli	109	96	97	.	120	141	127	121	157	120
August	107	96	96	.	121	142	126	123	157	122
September	107	97	96	97	121	140	125	123	157	122
Oktober	108	98	97	.	122	142	125	122	158	121
November	108	98	97	.	122	141	126	122	158	120
Dezember	107	97	97	97	122	142	126	119	157	119
1970 Januar	107	97	98	.	122	.	126	118	163	118
Februar	108	98	98	.	123	.	125	118	165	117
März	109	98	98	97	123	.	127	118	165	117
April	109	99	98	.	123	.	131	118	.	116
Mai	110	99	98	.	123	.	130	118	.	115
Juni	111	99	99	97	123	.	130	121	.	116
Juli	112	99	100	.	.	.	131	.	.	115
August	115
September	.	.	.	97	116

*) Betriebsinhaber sind im allgemeinen in diesen Daten nicht enthalten.

¹⁾ Ab 1963 Produktionsbetriebe mit 6 und mehr Beschäftigten. — ²⁾ Ohne Angestellte. — ³⁾ Einschl. der Arbeiter im Bergbau sowie in der Gewinnung von Steinen und Erden. — ⁴⁾ Einschl. der Arbeitnehmer im Bergbau. — ⁵⁾ Nur Arbeiter in Betrieben mit mehr als 30 Beschäftigten.

Industrie und Bautätigkeit

Index der industriellen Produktion

Arbeitsmäßig 1962 = 100

Vorbemerkung: Der hier gebrachte Index der industriellen Produktion umfaßt grundsätzlich Bergbau, verarbeitende Industrie und Energieversorgungsbetriebe, jedoch nicht das Baugewerbe; er beruht im allgemeinen auf Mengenreihen, die mit Nettoproduktionswerten des jeweiligen Basisjahres gewogen sind.

Jahr Monat	Europa											
	Bundes- republik Deutsch- land ¹⁾	Belgien	Finn- land ³⁾	Frank- reich	Griechen- land	Großbritannien und Nordirland	Irland ^{2) 3)}	Italien ³⁾	Jugo- slawien ³⁾	Luxem- burg	Nieder- lande	Nor- wegen
	1962	1953 1961	1959	1959 1962	1959	1958 1963	1953	1953 1966	1952	1947 1967	1963	1961
Originalbasis →												
1960	90	91	85	89	90	99	86	82	87	101	92	91
1961	96	95	94	94	96	99	94	91	94	104	95	96
1962	100	100	100	100	100	100	100	100	100	100	100	100
1963	103	107	104	106	110	104	105	109	116	101	105	106
1964	112	115	111	115	122	112	113	110	134	110	116	115
1965	118	120	120	117	133	116	118	115	145	111	122	122
1966	120	123	126	125	154	118	123	128	151	107	129	128
1967	118	124	129	128	161	118	136	139	151	107	136	134
1968	132	134	137	134	173	125	150	148	161	114	151	139
1969	149	150	154	151	194	129	160	153	179	129	169	146
1968 Oktober	140	145	155	146	180	131	158	167	181	117	163	157
1968 November	155	142	150	147	176	136	150	150	171	119	171	157
1968 Dezember	146	144	136	148	173	128	150	150	181	118	173	137
1969 Januar	133	143	155	153	162	127	153	150	123	159	143	143
1969 Februar	141	145	147	154	176	133	140	147	156	124	165	154
1969 März	146	147	163	155	180	136	164	164	179	127	168	156
1969 April	151	157	152	160	183	126	162	180	131	167	136	136
1969 Mai	154	153	157	159	194	129	170	167	182	131	167	138
1969 Juni	155	157	142	158	213	132	159	187	187	135	167	157
1969 Juli	136	125	117	143	216	118	172	169	129	145	98	98
1969 August	136	135	153	88	206	112	163	114	177	119	156	147
1969 September	151	159	162	153	204	129	157	193	131	168	159	159
1969 Oktober	158	160	174	164	202	133	154	203	130	181	163	163
1969 November	172	162	165	161	201	140	166	137	184	133	193	163
1969 Dezember	159	154	161	164	188	130	142	188	129	193	143	143
1970 Januar	147	144	171	165	185	128	161	166	...	183	145	145
1970 Februar	155	149	163	168	196	137	149	159	177	189	160	160
1970 März	161	158	167	168	202	137	167	195	...	194	141	141
1970 April	160	...	180	170	206	133	172	195	...	191	165	165
1970 Mai	173	...	165	165	210	128	162	193	...	185	144	144
1970 Juni	160	...	162	165	...	132	165	202	...	181	162	162
1970 Juli	145	...	132	146	...	117	176	181	...	160	100	100
1970 August	141	93	...	115	113	181
1970 September	157

Jahr Monat	Europa				Afrika	Nord- u. Mittelamerika			Südamerika	Asien		Austral./Ozean.
	Öster- reich	Schwe- den ²⁾	Schweiz ⁴⁾	Spanien ³⁾	Süd- afrika ^{2) 3) 4) 5)}	Kanada	Mexiko ³⁾	Ver- einigte Staaten	Chile ^{2) 3) 4)}	Indien	Japan ³⁾	Au- stralien ^{3) 6) 7)}
	1956 1964	1959	1963	1961	1956/57 1963/64	1961	1950	1957-59	1953 1968	1960	1965	1956/59 1963/64
Originalbasis →												
1960	93	88	90	...	87	88	91	92	85	84	78	91
1961	98	94	96	...	94	91	95	93	91	91	93	91
1962	100	100	100	100	100	100	100	100	100	100	100	100
1963	104	106	104	113	114	106	109	105	107	108	111	108
1964	112	117	108	125	130	117	123	112	112	118	129	116
1965	117	126	113	142	140	127	129	121	117	128	134	120
1966	122	131	117	164	151	136	143	132	125	127	151	125
1967	123	135	121	174	160	139	154	134	125	126	180	130
1968	132	142	126	188	167	146	167	140	124	135	212	140
1969	147	154	138	214	184	153	182	146	128	144	247	147
1968 Oktober	143	159	...	195	184	153	164	144	127	133	224	147
1968 November	152	162	135	199	179	157	143	143	122	136	229	151
1968 Dezember	133	161	...	203	145	149	141	141	132	144	235	127
1969 Januar	129	155	...	208	154	148	141	118	148	148	214	106
1969 Februar	137	154	126	198	176	154	144	101	138	138	229	147
1969 März	141	158	...	216	182	157	146	127	147	147	244	149
1969 April	145	167	...	212	179	154	145	130	142	142	238	142
1969 Mai	153	166	138	220	185	156	146	128	138	138	237	142
1969 Juni	155	167	...	217	190	158	149	130	142	142	246	144
1969 Juli	135	86	...	216	200	141	142	136	146	146	251	147
1969 August	142	145	139	175	193	146	148	129	142	142	239	148
1969 September	154	162	...	218	195	155	151	132	144	144	259	153
1969 Oktober	160	173	...	234	204	156	150	138	143	143	266	155
1969 November	170	178	147	225	197	161	147	133	143	143	264	153
1969 Dezember	147	170	...	226	156	155	143	140	156	156	279	137
1970 Januar	138	162	...	227	162	154	142	...	156	156	252	112
1970 Februar	152	170	134	230	186	161	145	271	159
1970 März	155	174	...	225	191	158	145	294	155
1970 April	158	182	...	245	195	159	144	281	153
1970 Mai	172	186	148	232	190	158	143	278	152
1970 Juni	161	176	160	145	295	152
1970 Juli	146	86	144	139	296	...
1970 August	...	161	143
1970 September

¹⁾ Von Kalenderunregelmäßigkeiten bereinigt. — ²⁾ Ohne Energieerzeugung. — ³⁾ Kalendermonatlich. — ⁴⁾ Ohne Bergbau. — ⁵⁾ Bis einschl. 1960 Wirtschaftsjahre, die am 30. 6. des angegebenen Jahres enden; ab 1961 Kalenderjahre. — ⁶⁾ Wirtschaftsjahre, die am 1. 7. des angegebenen Jahres beginnen. — ⁷⁾ Ohne Bergbau, Korkindustrie, Druckereien und Vervielfältigungsindustrie.

Industrie und Bautätigkeit
Produktion ausgewählter Erzeugnisse

Jahr Vierteljahr	Steinkohle												
	Europa												
	Bundes- republik Deutsch- land ¹⁾²⁾	Belgien	Bul- garien	Frank- reich	Großbritannien 3)	Italien	Jugo- slawien	Nieder- lande	Nor- wegen ⁴⁾	Polen ⁵⁾	Rumä- nien	Sowjet- union 6)	Spanien
	1000 t												
1960 MD	11 857	1 872	47,5	4 663	16 393	61,4	107	1 042	33,7	8 703	284	31 244	1 149
1965 MD	11 256	1 649	46,0	4 279	15 875	32,4	97	954	35,5	9 903	388	33 137	1 079
1967 MD	9 262	1 370	39,0	3 969	14 575	34,2	76	672	35,6	10 323	426	34 507	1 030
1968 MD	9 334	1 233	36,6	3 493	13 893	30,4	70	555	27,5	10 720	455	34 417	1 027
1969 MD	9 303	1 100	30,8	3 382	12 608	25,2	57	463	32,6	11 251	489	50 667	965
1969 2. Vj. MD	8 876	1 145	31,8	3 640	13 189	26,1	56	488	35,7	11 045	496	52 367	1 001
3. Vj. MD	9 085	951	33,9	2 722	10 700	25,3	53	441	20,8	11 146	486	51 333	904
4. Vj. MD	9 351	1 085	29,3	3 449	12 335	23,3	58	432	36,2	11 402	504	52 000	970
1970 1. Vj. MD	9 399	784	32,0	3 428	13 133	17,5	51	401	51,6	11 656	511	52 667	823
2. Vj. MD	8 977	1 036	33,3	3 398	12 660	28,9	51	345	42,8	11 628	512	50 667	952
3. Vj. MD	9 516	912	32,9	2 493	9 431a)	22,7	51a)	319	16,4a)	11 518a)	534a)	51 950a)	853b)

Jahr Vierteljahr	Steinkohle												
	Europa			Afrika		Amerika			Asien				Australien u. Ozeanien
	Tsche- choslo- wakei	Türkei	Ungarn	Ma- rokko	Süd- afrika	Chile	Kanada	Ver- einigte Staaten	China (Taiwan)	Indien	Japan	Korea, Süd-	Austra- lien ⁷⁾
	1000 t												
1960 MD	2 184	.	237	34,3	3 181	100	668	32 627	330	4 383	4 256	446	1 911
1965 MD	2 302	366	363	34,9	4 038	129	720	39 607	421	5 597	4 128	854	2 662
1967 MD	2 162	419	338	40,2	4 114	116	710	42 365	423	5 685	3 957	1 036	2 939
1968 MD	2 161	397	353	37,6	4 304	123	662	41 722	418	5 901	3 881	853	3 404
1969 MD	2 268	390	344	33,0	4 358	130	654	41 995	387	6 184	3 721	856	3 824
1969 2. Vj. MD	2 231	410	325	38,7	4 473	137	606	42 563	424	6 189	3 671	852	3 777
3. Vj. MD	2 263	410	361	25,3	4 439	127	542	40 843 ¹¹⁾	354	6 004	3 506	805	4 288
4. Vj. MD	2 301	374	335	38,0	4 384	118	712	45 973 ¹¹⁾	384	6 187	3 748	955	3 923
1970 1. Vj. MD	2 368	343	337	38,0	4 284	120b)	756	41 536 ¹¹⁾	348	6 231	3 602	994	3 646
2. Vj. MD	2 377	...	339	37,5a)	4 526	...	915	46 034 ¹¹⁾	395	6 181	3 248	1 054	4 187
3. Vj. MD	2 322b)	...	326a)	...	4 682b)	...	873b)	43 948 ¹¹⁾	379b)	6 070b)	3 390b)	...	5 226b)

Jahr Vierteljahr	Eisenerz (eff.)												
	Europa												
	Bundes- republik Deutsch- land ¹⁾	Belgien	Bul- garien	Frank- reich	Großbritannien und Nordirland	Italien	Jugo- slawien	Luxem- burg	Nor- wegen	Öster- reich	Polen ⁵⁾	Ru- mänien	Schwe- den
	Eiseninhalt der Erze und Konzentrate (Annäherungswerte)												
	27%	30%	45%	35%	25—30%	50%	35%	30%	65%	30%	30%	30—35%	60%
	1000 t												
1960 MD	1 572	13,3	35	5 576	1 443	105	183	581	140	295	182	122	1 807
1965 MD	904	7,5	150	4 960	1 305	65	209	526	205	295	238	207	2 446
1967 MD	713	7,3	208	4 102	1 079	61	215	525	270	289	256	233	2 361
1968 MD	643	6,8	220	4 603	1 161	59	227	533	308	290	254	229	2 735
1969 MD	621	7,8	224	4 595	1 025	64	227	526	308	332	235	250	2 773
1969 2. Vj. MD	592	7,0	202	4 931	1 069	64	265	528	290	335	231	254	2 824
3. Vj. MD	605	7,7	210	3 814	961	68	330	541	330	334	236	251	2 521
4. Vj. MD	610	8,2	225	4 655	949	66	217	488	323	346	224	253	2 716
1970 1. Vj. MD	615	7,9	207	5 049	987	62	169	471	312	328	221	250	1 850
2. Vj. MD	552	8,3	182	4 982	904	58	343	470	337	323	214	265	3 089
3. Vj. MD	540	7,0	192	3 323a)	872b)	79b)	370b)	518	333a)	341b)	211a)	278a)	2 563

Jahr Vierteljahr	Eisenerz (eff.)												
	Europa			Afrika			Amerika						
	Sowjet- union ⁸⁾	Span- ien	Tsche- cho- slowakei	Un- garn	Alge- rien	Süd- afrika	Tune- sien	Bra- silien ⁹⁾	Chile	Kanada ⁹⁾	Mexiko	Vene- zuela	Ver- einigte Staaten ¹⁰⁾
	Eiseninhalt der Erze und Konzentrate (Annäherungswerte)												
	60%	50%	30%	25%	52%	60—65%	55%	65—70%	65%	55%	60%	62%	50—55%
	1000 t												
1960 MD	8 825	470	260	43,0	287	256	86,1	779	503	1 629	72	1 624	7 420
1965 MD	12 786	482	204	63,5	262	485	93,1	1 729	1 011	3 021	242	1 471	7 335
1967 MD	14 021	421	159	59,6	214	645	76,5	1 858	899	3 199	249	1 427	7 062
1968 MD	14 700	498	131	53,2	257	679	84,6	2 094	993	3 732	306	1 292	7 209
1969 MD	15 500	521	131	56,7	250	732	78,8	1 893	967	2 904	172	1 616	7 500
1969 2. Vj. MD	15 600	517	135	60,5	271	757	103,2	1 664	940	2 526	188	1 467	8 512
3. Vj. MD	15 900	561	116	66,8	229	732	84,9	2 232	949	3 564	153	1 934	9 503
4. Vj. MD	15 800	530	136	56,0	249	720	44,1	2 198	956	4 143	183	1 758	6 596
1970 1. Vj. MD	15 633	529	132	50,3	...	803	51,3	1 891	...	1 958	162	1 891	5 440
2. Vj. MD	16 067	601	142	43,0	...	796	58,7a)	4 889	167	1 895	8 547
3. Vj. MD	16 800a)	683b)	111b)	54,1a)	...	739b)	5 071a)	281b)	...	9 746b)

¹⁾ Ohne Berlin. — ²⁾ Steinkohle ohne Pechkohle. — ³⁾ Ohne Nordirland. — ⁴⁾ Gruben in Spitzbergen. — ⁵⁾ Einschl. Ostgebiete des Deutschen Reiches. — ⁶⁾ 1967 und Vierteljahre: Einschl. Braunkohle. — ⁷⁾ Einschl. Verluste. — ⁸⁾ Ab 1967 Ausfuhr. — ⁹⁾ Einschl. Neufundland; Verladungen. — ¹⁰⁾ Ohne manganhaltige Eisenerze mit 5 % und mehr Mangangehalt. — ¹¹⁾ Einschl. Braunkohle.

a) Nur erste 2 Monate. — b) 1. Monat.

Industrie und Bautätigkeit
Produktion ausgewählter Erzeugnisse

Jahr Vierteljahr		Eisenerz (eff.)			Bleierze ³⁾										
		Asien			Europa			Afrika	Amerika			Asien	Australien u. Ozeanien		
		Indien	Japan ¹⁾	Malay- sia ²⁾	Bundes- republik Deutsch- land	Italien	Jugo- slawien	Spa- nien	Ma- rokko	Kanada	Mexi- ko	Ver- einigte Staaten	Japan	Austra- lien	
		Eiseninhalt der Erze und Konzentrate (Annäherungswerte)			1000 t										
		61 %	55 %	60 %	1000 t										
1960 MD	1384	237	478	4,17	4,12	7,60	6,08	7,86	16,0	15,9	18,6	3,29	26,1		
1965 MD	1978	210	580	4,04	2,91	8,85	4,72	6,48	22,9	14,2	22,8	4,58	30,7		
1967 MD	2152	184	453	4,95	3,22	9,01	5,31	6,49	25,7	13,7	24,0	5,29	31,8		
1968 MD	2286	181	431	4,41	3,10	9,31	5,44	6,70	27,3	14,5	27,2	5,24	32,4		
1969 MD	2362	155	436	3,28	3,18	9,84	5,81	6,67	25,0	14,3	37,9	5,29	37,6		
1969 2. Vj. MD	2325	163	510	3,07	3,21	10,37	5,96	6,53	25,3	14,0	40,0	5,16	40,9		
3. Vj. MD	2049	157	496	2,98	3,50	9,89	5,85	6,47	25,8	14,5	40,4	5,26	40,0		
4. Vj. MD	2447	146	297	3,13	3,19	9,79	5,48	5,83	26,0	14,3	37,6	5,54	38,5		
1970 1. Vj. MD	2711	126	312	3,21	2,87	9,73	5,57	4,70	27,0	14,7	44,5	5,25	32,9		
2. Vj. MD	2272	130	432	3,13	2,76	10,04	6,05	7,00a)	28,8	15,4a)	44,9	5,04	38,0a)		
3. Vj. MD	2101b)	141b)	432	3,12	3,06b)	...	5,62b)	...	32,4b)	...	42,2b)	5,54b)	...		
Jahr Vierteljahr		Zinkerze ³⁾													Zinkerze ³⁾
		Europa					Afrika		Amerika			Asien	Australien u. Ozeanien	Europa	
		Bundes- republik Deutsch- land	Bul- garien	Italien	Jugo- slawien	Spa- nien	Kongo (Dem. Rep.)	Ma- rokko	Kanada	Mexi- ko	Ver- einigte Staaten	Japan	Austra- lien	Großbritannien und Nordirland	
		1000 t													Tonnen
1960 MD	9,54	6,42	10,9	4,70	...	9,10	4,12	32,5	21,9	32,9	13,1	26,9	102		
1965 MD	9,06	6,63	9,5	7,65	3,27	9,78	4,13	68,9	18,7	46,2	18,4	29,6	111		
1967 MD	8,83	6,60	10,4	7,50	4,99	10,39	2,17	94,4	17,6	41,5	21,9	33,9	125		
1968 MD	9,18	6,21	11,8	7,96	6,22	9,94	2,54	96,3	20,0	40,0	22,0	35,2	152		
1969 MD	9,17	6,42	11,0	8,06	6,72	...	2,70	99,5	20,5	41,8	22,5	42,3	137		
1969 2. Vj. MD	9,09	5,37	13,0	8,30	6,43	...	3,50	102,1	20,7	42,7	24,7	46,2	145		
3. Vj. MD	9,41	5,36	13,5	7,79	7,52	...	2,53	97,6	20,6	41,8	22,8	45,9	125		
4. Vj. MD	9,18	5,71	12,7	8,59	7,59	...	1,63	102,4	20,9	41,1	23,4	42,9	150		
1970 1. Vj. MD	10,44	5,48	10,4	8,28	7,46	...	1,40	94,4	22,1	42,4	21,9	36,8	161		
2. Vj. MD	10,08	5,32	9,4	7,82	8,09	...	1,45a)	107,0	22,1a)	42,2	22,2	42,5a)	150		
3. Vj. MD	9,52	...	12,2b)	...	7,95b)	98,8b)	...	42,2b)	25,1b)	...	115a)		
Jahr Vierteljahr		Zinnerze ³⁾								Erdöl (roh)					
		Afrika			Amerika	Asien			Australien u. Ozeanien	Europa					
		Kongo (Dem. Rep.)	Nige- ria	Süd- afrika	Bolivien	Indo- nesien	Japan	Malaysia	Thail- and	Austra- lien	Bundes- republik Deutsch- land ⁴⁾	Frank- reich	Italien	Nieder- lande	
		Tonnen								Dichte					
										0,89	0,90	0,82	0,90		
1960 MD	779	650	109	1712	1913	71	4401	1023	186	461	165	166	160		
1965 MD	526	808	141	1951	1245	67	5390	1613	326	657	249	184	200		
1967 MD	594	791	149	2310	1152	99	6106	1904	473	661	236	134	189		
1968 MD	625	817	155	2464	1408	79	6356	1998	563	665	224	126	179		
1969 MD	610	728	157	2504	1378	62	6110	1766	659	656	208	127	168		
1969 2. Vj. MD	625	666	155	2431	1431	57	5866	1897	614	656	209	129	168		
3. Vj. MD	625	714	153	2509	1512	57	6152	1656	701	662	209	124	168		
4. Vj. MD	625	684	160	2801	1239	65	6315	1630	735	653	203	125	166		
1970 1. Vj. MD	562	757	161	2127	1489	66	6048	1818	752	622	199	117	159		
2. Vj. MD	562	655	169	2743	1715	65	6145	1829	762	628	193	118	162		
3. Vj. MD	553b)	614b)	168a)	2500b)	1800b)	68b)	6325b)	1800b)	750b)	648a)	198a)	125b)	164a)		
Jahr Vierteljahr		Erdöl (roh)													
		Europa			Afrika				Amerika						
		Öster- reich	Rumä- nien	Sowjet- union ⁵⁾	Algerien	Libyen ⁶⁾	Ni- geria	Ver Arab Republik (Ägypten)	Argen- tinien	Bra- silien	Kanada	Kolum- bien ⁷⁾	Mexi- ko	Trinidad	
		Dichte													
		0,93	0,84	.	0,83	0,83	0,85	0,91	0,90	0,82	0,85	0,87	0,90	0,89	
1960 MD	204	958	12322	719	...	71	277	...	322	...	632	1181	499		
1965 MD	238	1048	20241	2169	4865	1128	540	1139	374	3288	844	1406	576		
1967 MD	224	1100	24006	3199	6956	1299	477	1329	583	3949	800	1585	766		
1968 MD	227	1107	25762	3514	10462	608	750	1455	640	4266	736	1695	789		
1969 MD	230	1104	27358	3652	12432	2219	1080	1508	695	4621	891	1785	677		
1969 2. Vj. MD	219	1099	27100	3708	12117	2196	1023	1462	689	4224	913	1742	692		
3. Vj. MD	229	1117	28196	3740	12704	1966	1207	1509	668	4776	966	1837	668		
4. Vj. MD	246	1116	28686	3683	13305	2539	1110	1602	689	4928	955	1847	642		
1970 1. Vj. MD	242	1096	28267	3726	14231	3246	1230	1604	670	5786b)	919	...	608		
2. Vj. MD	230	1111	29046	3876a)	14019	4123	1492	1613	644a)	...	952a)	...	605a)		
3. Vj. MD	227b)	1134a)	29949	4498b)	1362b)		

¹⁾ Einschl. Eisensand und Schwefelkies. — ²⁾ Ohne Ostmalaysia. — ³⁾ Pb- bzw. Zn-Inhalt von Erzen oder Konzentraten: Sn-Inhalt ausschließlich von Konzentraten. — ⁴⁾ Ohne Berlin. — ⁵⁾ Einschl. Ostgebiete des Deutschen Reiches. — ⁶⁾ Ausfuhr. — ⁷⁾ Einschl. Naturbenzin.

a) Nur erste 2 Monate. — b) 1. Monat.

Industrie und Bautätigkeit
Produktion ausgewählter Erzeugnisse

Jahr Vierteljahr	Erdöl (roh)										Erdgas		
	Amerika		Asien								Europa		
	Vene- zuela ¹⁾	Ver- einigte Staaten	Bahrain	Indo- nesien	Irak	Iran	Katar 2)	Kuwait	Saudi- Arabien	Trucial Oman 3)	Bundes- republik Deutsch- land	Frank- reich	Italien
	Dichte t										Mill. cbm		
	0,90	0,85	0,86	0,85	0,84	0,84	0,82	0,86	0,85	0,84			
1000 t													
1960 MD	12448	28998	188	.	3956	4366	684	6822	5172	—	37	237	537
1965 MD	15201	32079	237	2000	5373	7844	913	9087	8419	1142	185	421	650
1967 MD	15457	36225	289	2109	5018	10730	1290	9598	10775	1544	310	464	779
1968 MD	15767	37490	314	2477	6148	11713	1364	10165	11750	2026	482	475	867
1969 MD	15677	37882	316	3304	6207	13836	1445	10787	12378	2428	682	543	998
1969 2. Vj. MD	15148	38475	314	3453	6158	13235	1405	11009	11788	2660	554	496	933
3. Vj. MD	16040	38118	319	3089	6257	14628	1535	10676	12338	2335	564	480	954
4. Vj. MD	16094	38676	319	3399	6242	15088	1478	11639	14023	2405	926	617	1069
1970 1. Vj. MD	15944	38544	317	...	6165	15646	1360	10621	13866	2445	1092	632	1157
2. Vj. MD	16010	38899	314b)	...	6078	14880	1479	11607	14013	2398	901	528	1032
3. Vj. MD	16478b)	38508b)	818a)	523a)	1036b)

Jahr Vierteljahr	Erdgas									Zement			
	Europa				Amerika				Asien	Europa			
	Nieder- lande ⁴⁾	Öster- reich	Rumä- nien ⁵⁾	Sowjet- union ⁶⁾	Kana- da	Mexi- ko ⁵⁾⁸⁾	Ver- einigte Staaten	Vene- zuela	Japan	Bundes- republik Deutsch- land ⁹⁾	DDR und Berlin (Ost)	Bel- gien	Bul- garien
	Mill. cbm									1000 t			
1960 MD	30	122	845	3775	1210	805	29973	384	56	2075	419	366	132
1965 MD	138	144	1440	10639	3404	1164	37850	545	144	2843	507	492	223
1967 MD	583	150	1708	13120	4007	1349	42880	626	155	2663	543	485	280
1968 MD	1171	136	1811	14092	4513	1361	45633	646	168	2757	571	478	293
1969 MD	1821	124	1989	...	5202	1435	48719	665	180	2917	560	522	296
1969 2. Vj. MD	1438	91	1694	14500	4733	1413	46974	653	175	3411	...	578	298
3. Vj. MD	1216	85	1619	14570	4717	1441	47181	681	168	3730	...	581	311
4. Vj. MD	2648	154	2258	16316	5828	1506	50108	692	193	2786	...	532	284
1970 1. Vj. MD	3109	179	2434	16844	5711	1527	52840	712	205	1534	...	409	315
2. Vj. MD	2152	133	1750	15857	5315	1587	50661	720b)	191	3737	...	615	321
3. Vj. MD	1798a)	146b)	1662a)	15963a)	179b)	3998	...	609a)	299

Jahr Vierteljahr	Zement												
	Europa												
	Däne- mark	Finn- land	Frank- reich	Grie- chen- land	Großbritannien und Nordirland	Italien	Jugo- slawien	Nieder- lande	Nor- wegen	Öster- reich	Polen ⁷⁾	Portu- gal	Ru- mänien
	1000 t												
1960 MD	120	105	1196	137	1125	1334	200	150	96	236	549	100	255
1965 MD	167	147	1868	266	1414	1725	259	248	133	337	798	140	450
1967 MD	184	126	2064	308	1467	2190	276	279	182	379	928	152	528
1968 MD	190	123	2131	338	1496	2462	314	286	195	379	966	155	585
1969 MD	217	147	2308	400	1452	2609	330	275	207	380	986	170	626
1969 2. Vj. MD	241	166	2592	449	1570	2900	382	302	195	484	1002	164	654
3. Vj. MD	248	136	2446	476	1548	2896	374	283	220	498	1029	196	640
4. Vj. MD	206	156	2195	393	1429	2534	327	281	221	330	940	182	642
1970 1. Vj. MD	138	132	2043	293	1209	2273	266	241	188	181	848	169	615
2. Vj. MD	...	161	2685	425	1546	3006	393	354	227	493	1078	198	685
3. Vj. MD	...	165b)	2514a)	453b)	1411a)	3002a)	404a)	313a)	223a)	562b)	1107a)	209b)	699a)

Jahr Vierteljahr	Zement												
	Europa						Afrika	Amerika					
	Sowjet- union ⁷⁾	Span- ien	Schwe- den	Schweiz	Tsche- cho- slowa- kei	Türkei	Süd- afrika	Argen- tinien	Brasi- lien	Kanada	Kolum- bien	Mexi- ko	Ver- einigte Staaten
	1000 t												
1960 MD	3793	436	234	253	421	170	225	220	373	445	121	257	4672
1965 MD	6032	780	315	337	476	270	323	275	489	639	173	359	5423
1967 MD	7067	1123	325	348	538	353	334	296	534	613	176	457	5371
1968 MD	7292	1242	326	360	541	394	368	351	607	603	197	510	5733
1969 MD	7481	1334	330	378	561	483	425	362	652	570	199	581	5693
1969 2. Vj. MD	7700	1374	341	427	559	553	419	352	614	682	185	594	6398
3. Vj. MD	7588	1416	338	475	597	592	463	371	676	792	207	572	7186
4. Vj. MD	7771	1328	352	371	601	460	428	377	718	552	210	602	5606
1970 1. Vj. MD	7500	1248	257	226	518	334	448	362	680	385	212a)	602	2946
2. Vj. MD	7958	1449	342	467	653	623	472	379b)	736	824	...	660	6078
3. Vj. MD	8060a)	1426b)	320a)	...	622b)	662a)	490a)	7083

¹⁾ Berechnet unter Zugrundelegung eines 5-Jahres-Durchschnitts bei einer Dichte von 0,90158. — ²⁾ Ohne Ölgewinnung in küstennahen Gewässern. — ³⁾ Britisches Schutzgebiet; Ausfuhr. — ⁴⁾ 1967 und Vierteljahre: Nur Angabe zum Verkauf. — ⁵⁾ Einschl. Verluste. — ⁶⁾ Vierteljahre: Einschl. Gas von Gaswerken. — ⁷⁾ Einschl. Ostgebiete des Deutschen Reiches. — ⁸⁾ Einschl. Einpreßgas. — ⁹⁾ 1960 ohne Berlin.

a) Nur erste 2 Monate. — b) 1. Monat.

Industrie und Bautätigkeit
Produktion ausgewählter Erzeugnisse

Jahr Vierteljahr	Zement								Roheisen						
	Amerika	Asien						Australien u. Ozeanien	Europa						
		Vene- zuela	China (Taiwan)	Indien	Israel	Japan	Korea Süd		Pakistan	Austra- lien	Bundes- republik Deutsch- land ¹⁾	DDR und Berlin (Ost)	Bel- gien	Bul- garien	Finn- land
1000 t															
1960 MD	124	99	654	67,1	1878	36	95	233	2145	.	546	16,0	11,4		
1965 MD	176	204	882	105,0	2707	137	142	325	2249	195	697	57,9	82,2		
1967 MD	190	291	942	67,1	3541	203	170	310	2281	210	742	85,7	85,5		
1968 MD	197	333	995	92,2	3973	298	214	322	2525	194	864	92,4	92,1		
1969 MD	...	341	1135	109,0	4282	406	225	362	2814	175	934	94,5	102,6		
1969 2. Vj. MD	150	348	1130	113,3	4057	465	223	344	2743	181	928	96,8	104,4		
3. Vj. MD	...	317	1071	118,3	4362	468	229	397	2916	168	917	79,5	95,3		
4. Vj. MD	...	344	1241	111,0	4772	437	236	379	2908	174	982	104,3	107,2		
1970 1. Vj. MD	...	333	1158	107,0	4361	331	206	350	2852	169	856	104,2	107,1		
2. Vj. MD	...	380	1126	117,5a)	4281	573	228	378	2879	169	983	107,5	102,2		
3. Vj. MD	...	373b)	1178b)	...	4725b)	...	232a)	425b)	2898	161a)	921	93,2	69,4b)		

Jahr Vierteljahr	Roheisen												
	Europa												
	Frank- reich	Großbritannien und Nordirland 2)	Italien	Jugo- slawien	Luxem- burg	Nieder- lande	Nor- wegen	Öster- reich	Polen 2,3)	Rumä- nien ⁴⁾	Schwe- den ⁵⁾	Sowjet- union ^{2,3)}	Spanien
1000 t													
1960 MD	1197	1335	235	85	315	112	60	186	380	85	136	3896	160
1965 MD	1335	1478	469	98	345	197	91	184	480	168	204	5515	201
1967 MD	1331	1283	622	105	330	216	103	179	548	205	214	6234	224
1968 MD	1394	1391	666	107	359	235	116	207	570	249	206	6566	237
1969 MD	1536	1389	662	107	406	288	120	235	586	290	208	6802	295
1969 2. Vj. MD	1593	1468	721	115	399	282	123	224	568	278	213	7775	292
3. Vj. MD	1328	1248	671	106	413	299	116	247	597	297	169	6913	310
4. Vj. MD	1647	1392	558	97	422	305	120	235	616	306	222	6972	330
1970 1. Vj. MD	1696	1464	694	113	419	304	106	238	602	328	221	6967	331
2. Vj. MD	1660	1490	716	109	423	303	98	256	594	349	202	7122	372
3. Vj. MD	1423	1436a)	720	121b)	399	296	102a)	253b)	618a)	365a)	207	7373a)	360b)

Jahr Vierteljahr	Roheisen								Rohstahl				
	Europa		Afrika	Amerika		Asien		Australien u. Ozeanien	Europa				
	Tsche- choslo- wakei ⁶⁾	Un- garn		Süd- afrika	Ka- na- da	Ver- einigte Staaten 7)	Indien		Japan	Austra- lien ⁸⁾	Bundes- republik Deutsch- land ⁹⁾	DDR und Berlin (Ost)	Bel- gien
	1000 t												
1960 MD	395	105	167	335	5187	355	1028	245	2842	315	599	21	24,2
1965 MD	494	132	300	549	6881	579	2347	359	3112	359	764	49	34,3
1967 MD	577	139	316	537	6764	585	3420	429	3062	383	810	103	33,4
1968 MD	585	138	343	646	7612	604	3955	469	3430	391	964	122	38,1
1969 MD	587	147	363	579	7214	624	4954	509	3776	402	1073	126	40,2
1969 2. Vj. MD	588	139	370	707	7479	607	4757	501	3679	393	1080	127	38,3
3. Vj. MD	602	156	373	413	7069	604	5091	504	3852	412	1043	113	41,2
4. Vj. MD	585	150	358	541	7393	646	5329	526	3885	407	1131	139	38,3
1970 1. Vj. MD	615	148	371	719	6891	639	5611	470	3862	403	1010	148	41,0
2. Vj. MD	640	153	379	734	7193	567a)	5698	498	3894	427	1148	153	34,4
3. Vj. MD	652b)	150a)	394b)	...	6911b)	...	5840b)	532a)	3867	...	1042	145	...

Jahr Vierteljahr	Rohstahl												
	Europa												
	Frank- reich	Großbritannien und Nordirland	Italien	Jugo- slawien	Luxem- burg	Nieder- lande	Nor- wegen	Öster- reich	Polen ³⁾	Rumä- nien	Schwe- den	Sowjet- union ³⁾	Spanien 10)
1000 t													
1960 MD	1440	2058	686	120	340	162	40,9	264	557	150	265	5441	160
1965 MD	1634	2287	1057	147	382	262	56,3	268	757	286	393	7585	293
1967 MD	1638	2023	1324	153	373	283	66,2	252	871	341	395	8519	376
1968 MD	1701	2190	1413	166	403	309	68,7	289	917	396	426	8878	414
1969 MD	1876	2237	1364	185	460	393	71,2	327	941	462	445	9190	493
1969 2. Vj. MD	1950	2382	1519	190	450	382	70,0	318	927	463	434	9189	505
3. Vj. MD	1615	1938	1333	184	468	389	61,5	340	936	458	368	9238	492
4. Vj. MD	1996	2247	1118	177	476	424	67,7	324	969	499	487	9396	546
1970 1. Vj. MD	2096	2369	1437	189	475	426	73,6	333	950	523	489	9400	585
2. Vj. MD	2073	2393	1526	180	480	427	75,6	346	965	543	448	9626	649
3. Vj. MD	1747	2131a)	1439	182b)	451	411	51,6a)	359b)	996a)	535b)	322a)	9742a)	612b)

¹⁾ Ohne Berlin. — ²⁾ Ohne Elektro-Ferrolegierungen. — ³⁾ Einschl. Ostgebiete des Deutschen Reiches. — ⁴⁾ Ohne Ferrolegierungen. — ⁵⁾ Ab 1964: ohne Ferrolegierungen. — ⁶⁾ Vierteljahre: Ohne Elektro-Ferrolegierungen. — ⁷⁾ Ab 1965 ohne Elektro-Ferrolegierungen. — ⁸⁾ Vierteljahre: Ohne Ferrolegierungen. — ⁹⁾ Gesamte Rohstahlerzeugung (Rohstahlblöcke und Flüssigstahl für Stahlguß) ohne Schweißstahl. — ¹⁰⁾ Vierteljahre: Nur Stahlblöcke.

a) Nur erste 2 Monate. — b) 1. Monat.

Industrie und Bautätigkeit
Produktion ausgewählter Erzeugnisse

Jahr Vierteljahr	Rohstahl								Aluminium				
	Europa		Afrika	Amerika		Asien		Australien u Ozeanien	Europa				
	Tsche- cho- slowakei	Un- garn	Süd- afrika ¹⁾	Kana- da	Ver- einigte Staaten	Indien ²⁾	Japan	Austra- lien	Bundesrepublik Deutschland		Frankreich		Großbritannien und Nordirland
									Primär- gewinnung	Sekundär- gewinnung	Primär- gewinnung	Sekundär- gewinnung	Primärgewinnung
1000 t													
1960 MD	564	157	176	439	7506	274	1845	313	14,1	11,1	19,9	3,66	2,45
1965 MD	717	210	274	761	9938	534	3 431	455	19,8	16,9	28,4	4,19	3,02
1967 MD	833	228	313	733	9617	532	5 179	522	21,1	15,5	30,1	5,22	3,25
1968 MD	880	242	338	851	9938	537	5 574	542	21,4	19,3	30,5	6,13	3,18
1969 MD	900	253	386	777	10 679	539	6 847	585	21,9	22,6	30,9	7,37	2,82
1969 2. Vj. MD	901	253	391	912	10 980	522	6 667	585	21,9	22,7	31,0	8,05	2,89
1969 3. Vj. MD	909	250	398	536	10 375	534	6 990	567	21,9	22,3	31,1	5,77	2,59
1969 4. Vj. MD	898	259	389	769	10 889	539	7 639	599	22,4	22,7	31,1	8,25	2,97
1970 1. Vj. MD	929	267	386	949	10 503	547	7 713	553	23,9	21,3	31,2	7,87	3,57
1970 2. Vj. MD	978	264	392	958	10 359	492	7 820	579	24,3	22,0	31,6	7,50	3,37
1970 3. Vj. MD	965b)	251a)	396b)	...	9 757	...	7 959b)	596a)	26,4	20,4	31,9

Jahr Vierteljahr	Aluminium								Schwefelsäure, berechnet auf H ₂ SO ₄					
	Europa			Amerika		Asien			Europa					
	Großbritannien und Nordirland	Italien	Nor- wegen	Kana- da ³⁾	Vereinigte Staaten		Japan		Bundes- republik Deutsch- land	DDR und Berlin (Ost)	Bel- gien	Frank- reich	Großbri-tannien und Nordir- land	
					Primär- gewinnung	Sekundär- gewinnung	Primär- gewinnung	Sekundär- gewinnung						
1000 t														
1960 MD	9,3	6,97	14,2	57,6	152	24,9	11,1	4,1	264	60,8	119	172	229	
1965 MD	14,8	10,33	23,0	62,8	208	48,4	24,5	10,3	313	82,1	124	243	280	
1967 MD	14,9	10,65	30,1	72,8	247	52,7	31,8	15,1	315	82,3	124	269	269	
1968 MD	15,7	11,86	39,2	74,0	246	61,8	40,2	18,9	351	89,8	145	279	278	
1969 MD	17,5	12,05	42,6	81,5	287	64,6	47,4	23,4	366	92,0	153	284	274	
1969 2. Vj. MD	16,9	12,09	43,5	75,0	285	74,2	45,8	23,2	359	90,3	154	290	277	
1969 3. Vj. MD	15,8	12,28	42,0	66,8	288	60,1	48,2	22,6	372	93,0	151	273	252	
1969 4. Vj. MD	19,9	11,84	43,0	66,8	296	62,3	51,1	25,5	379	93,6	155	308	270	
1970 1. Vj. MD	19,0	11,95	43,3	62,8	296	56,6	52,0	26,1	376	80,1	141	296	276	
1970 2. Vj. MD	18,0	12,20	45,4	74,6	300	59,4	59,9	26,4	379	91,4	145a)	296	270	
1970 3. Vj. MD	...	12,43b)	45,0a)	86,6b)	305b)	...	64,0b)	26,9b)	366	103,7a)	...	280a)	282b)	

Jahr Vierteljahr	Schwefelsäure, berechnet auf H ₂ SO ₄					Synthetischer Kautschuk							
	Europa		Amerika	Asien	Australien u Ozeanien	Europa				Amerika		Asien	
	Italien	Span- nien	Ver- einigte Staaten ⁴⁾	Japan	Austra- lien ⁵⁾	Bundes- republik Deutsch- land	Frank- reich	Großbri-tannien und Nordir- land	Polen ⁶⁾	Brasilien	Kana- da	Ver- einigte Staaten	Japan
1000 t													
1960 MD	192	94	1352	371	91	6,8	1,5	7,6	1,68	...	13,5	122	2,0
1965 MD	248	135	1879	471	136	14,4	12,4	14,5	3,27	2,97	17,2	154	13,4
1967 MD	294	150	2178	524	169	17,2	15,8	17,0	3,34	4,29	16,7	162	23,4
1968 MD	276	175	2159	549	160	20,4	18,6	19,7	3,40	4,90	16,4	180	31,7
1969 MD	267	174	2172	563	155	24,0	22,9	22,7	4,01	5,14	16,6	191	43,9
1969 2. Vj. MD	282	178	2240	541	149	24,0	22,6	22,5	3,82	5,00	16,9	190	42,9
1969 3. Vj. MD	272	163	2029	549	140	23,9	18,2	23,6	4,19	6,05	15,6	187	38,9
1969 4. Vj. MD	246	178	2218	432	163	25,3	26,4	23,3	3,39	5,43	16,6	199	51,4
1970 1. Vj. MD	258	171	2141	610	159	25,3	28,2	24,4	3,72	5,67	17,7	189	56,5
1970 2. Vj. MD	278	167	2254	578	125	28,1	29,3	27,7	5,29	6,48	18,3	183	57,5
1970 3. Vj. MD	294b)	181b)	2071b)	565b)	89b)	26,7	18,8a)	...	5,61a)	6,27b)	14,9b)	184b)	58,6b)

Jahr Vierteljahr	Personenkraftwagen, Produktion (einschl. Dreiradfahrzeuge)												
	Europa						Amerika				Asien	Australien u Ozeanien	
	Bundes- republik Deutsch- land ⁷⁾	Frank- reich	Großbri-tannien und Nordir- land	Italien ⁸⁾	Polen ⁹⁾	Spanien	Tsche- cho- slowakei	Argen- tinien ⁹⁾	Brasi- lien	Kana- da	Ver- einigte Staaten	Japan	Austra- lien ⁵⁾¹⁰⁾
1000													
1960 MD	151	95	113	50	1,07	3,3	4,68	4,13	4,78	27,1	556	13,8	12,5
1965 MD	228	115	144	92	2,20	13,3	6,48	11,76	9,46	59,2	775	58,0	27,9
1967 MD	191	146	129	120	2,31	23,4	9,31	11,14	11,71	59,3	620	114,6	24,7
1968 MD	239	153	151	129	3,37	26,5	10,46	10,98	14,12	73,8	735	171,3	27,5
1969 MD	276	178	143	123	4,18	31,6	11,03	13,02	20,23	87,0	685	217,4	28,5
1969 2. Vj. MD	290	199	162	140	4,49	33,2	11,77	13,33	22,60	98,1	737	207,2	31,4
1969 3. Vj. MD	246	136	118	115	3,63	26,7	8,43	13,51	23,03	63,9	521	214,6	36,0
1969 4. Vj. MD	295	201	142	89	4,46	34,5	12,56	15,14	18,30	97,7	717	256,4	31,9
1970 1. Vj. MD	295	215	146	147	5,45	35,5	11,90	11,10	19,34	84,1	584	236,3	28,4
1970 2. Vj. MD	285	221	157	137	5,78	38,4	13,00	15,72b)	22,20a)	110,3	730	265,4	35,0
1970 3. Vj. MD	236	48b)	89a)	108a)	3,96a)	43,1b)	5,10b)	377a)	282,4b)	34,1a)

¹⁾ Gußwarenfertigerzeugnisse zum Verkauf bestimmt. — ²⁾ Ab 1963: Nur Stahlblöcke. — ³⁾ Vierteljahre: Ausfuhr. — ⁴⁾ Einschl. Angaben für staatseigene aber privat betriebene Unternehmen. — ⁵⁾ 12 Monate, die am 30. Juni des Berichtsjahres enden. — ⁶⁾ Einschl. Ostgebiete des Deutschen Reiches. — ⁷⁾ Bis einschl. 1963 ohne Berlin; PKW einschl. Kombinationskraftwagen. — ⁸⁾ Ohne Kraftfahrzeuge für militärische Zwecke. — ⁹⁾ Einschl. Montage. — ¹⁰⁾ Nur Karosseriebau.
a) Nur erste 2 Monate. — b) 1. Monat.

Industrie und Bautätigkeit
Produktion ausgewählter Erzeugnisse

Jahr Vierteljahr	Lastkraftwagen (Produktion) ¹⁾												
	Europa							Amerika				Asien	Australien u. Ozeanien
	Bundes- republik Deutsch- land ²⁾	Frank- reich	Großbritannien und Nordirland ⁴⁾	Italien ⁴⁾	Polen ³⁾	Spanien	Tsche- cho- slowakei	Argen- tinien ⁵⁾	Brasi- lien ⁵⁾	Kana- da	Ver- einigte Staaten	Japan	Austra- lien ⁶⁾
	1000												
1960 MD	19,9	19,5	38,2	4,08	1,99	1,65	4,30	3,23	6,31	6,0	100	50	4,48
1965 MD	20,2	20,2	37,9	5,97	2,84	6,25	4,13	4,64	5,97	12,1	146	102	5,77
1967 MD	15,4	21,5	32,1	8,62	3,01	6,87	4,36	3,43	7,07	17,7	128	150	6,02
1968 MD	20,0	20,2	34,1	9,89	3,71	5,95	4,15	3,86	9,12	21,7	158	171	5,81
1969 MD	23,9	24,8	38,8	9,98	4,32	6,27	3,77	5,03	9,12	26,6	160	173	6,42
1969 2. Vj. MD	23,0	26,8	42,1	11,72	3,82	6,12	3,62	5,07	9,51	30,0	156	179	6,41
3. Vj. MD	22,2	18,0	32,8	8,89	3,57	5,54	3,18	5,73	9,84	20,7	145	176	7,90
4. Vj. MD	26,3	27,5	40,2	7,13	4,28	7,37	4,20	5,70	7,92	27,3	177	175	6,23
1970 1. Vj. MD	25,7	28,0	38,4	11,56	3,83	7,00	3,68	4,49	10,91	24,8	142	176	5,95
2. Vj. MD	23,9	25,5	44,1	11,24	3,81	8,98a)	3,96	5,32b)	12,50a)	28,2	166	179	7,81
3. Vj. MD	23,5	9,1b)	23,8a)	12,42b)	3,27a)	...	2,68b)	144a)	173b)	7,41a)
Jahr Vierteljahr	Personenkraftwagen (Montage)												
	Europa			Afrika		Amerika			Asien				Australien u. Ozeanien
	Irland	Nieder- lande	Portu- gal	Alge- rien	Süd- afrika	Mexi- ko	Peru	Vene- zuela	China (Taiwan)	Israel	Korea, Süd-	Philip- pinen	Neusee- land ⁸⁾
	Anzahl												
1960 MD	2753	2690	—	—	7286	2070	...	538	31	28	...	239	2499
1965 MD	3532	2490	2769	384	10662	5609	143	3441	193	278	14	621	4779
1967 MD	3205	2128	2979	502	11885	7167	954	3520	334	217	419	1053	4167
1968 MD	4165	2550	3320	618	11781	8557	651	...	479	278	952	941	3599
1969 MD	3838	2202	4232	...	14440	9463	917	...	854	397	1598	1104	4279
1969 2. Vj. MD	4550	2650	4486	797	...	9971	696	4649b)	820	315	1592	1217	4146
3. Vj. MD	3296	1582	3962	794	...	8129	1166	...	884	387	1164	1059	4878
4. Vj. MD	3958	2224	4455	8537	924	...	1007	497	2063	1125	4449
1970 1. Vj. MD	3972	2226	3774	12205	892	...	739	382	1271	916	3686
2. Vj. MD	...	2160	5389	12462a)	1104a)	...	714	313	1481	733a)	4884
3. Vj. MD	...	931a)	5437b)	475b)	4849b)
Jahr Vierteljahr	Lastkraftwagen (Montage)												
	Europa			Afrika		Amerika			Asien				Australien u. Ozeanien
	Irland	Nieder- lande	Portu- gal	Alge- rien	Süd- afrika	Mexi- ko	Peru	Vene- zuela	China (Taiwan)	Israel	Korea, Süd-	Philip- pinen	Neusee- land ⁸⁾
	Anzahl												
1960 MD	330	701	—	104	1181	1643	...	323	45	239	...	583	687
1965 MD	405	495	695	216	3754	2315	92	1280	79	442	246	425	755
1967 MD	322	388	609	271	4254	3208	489	943	67	287	208	503	711
1968 MD	401	388	931	326	4317	3686	192	...	77	471	637	509	582
1969 MD	457	542	1278	...	5466	4260	301	...	54	522	1080	574	1044
1969 2. Vj. MD	483	563	1385	714	...	4702	234	1260b)	47	461	958	668	827
3. Vj. MD	384	460	1216	716	...	3960	378	...	63	506	1274	645	1339
4. Vj. MD	549	606	1255	4133	276	...	57	537	1271	593	1411
1970 1. Vj. MD	324	548	1451	4404	274	...	63a)	599	959	455	1260
2. Vj. MD	...	500	1609	5348a)	402a)	...	27b)	427	1081	552a)	1476
3. Vj. MD	...	351a)	1771b)	1821b)
Jahr Vierteljahr	Elektrizitätserzeugung ⁹⁾												
	Europa												
	Bundes- republik Deutsch- land ¹⁰⁾¹¹⁾	DDR und Berlin (Ost)	Bel- gien	Bulga- rien	Frank- reich ¹²⁾	Großbritannien und Nordirland	Italien	Jugo- slawien	Luxem- burg	Nieder- lande	Nor- wegen ¹²⁾	Öster- reich	Polen ³⁾
	I+Ü	I+Ü	I+Ü	I+Ü	I+Ü	I+Ü	I+Ü	I+Ü	I+Ü	I+Ü	I+Ü	I+Ü	I+Ü
	Mill. kWh												
1960 MD	9574	3358	1263	388	6010	11273	4687	744	128	1376	2593	1330	2442
1965 MD	14132	4468	1809	854	8453	16206	6914	1294	192	2084	4079	1853	3650
1967 MD	15187	4974	1994	1136	9303	17317	8069	1558	185	2505	4401	2037	4271
1968 MD	16704	5269	2205	1288	9827	18454	8668	1720	170	2802	4975	2143	4627
1969 MD	18482	5455	2427	1436	10938	19639	8991	1879	184	3095	4766	2196	5005
1969 2. Vj. MD	16773	5059	2284	1338	10390	17400	8869	1869	186	2843	4451	2250	4643
3. Vj. MD	16993	5114	2205	1432	9730	15285	8721	1866	185	2849	3816	2301	4602
4. Vj. MD	20915	5867	2760	1593	12330	22197	9150	2017	191	3473	5001	2154	5538
1970 1. Vj. MD	21013	5764	2672	1586	12430	24667	9510	2169	186	3545	5454	2257	5579
2. Vj. MD	18519	5327	2474	1539	11317	18230	9357	2064	179	3130	4293	2480	5005
3. Vj. MD	17754	5324a)	...	1622	10460b)	15608b)	...	2034a)	163b)	3026a)	3948a)	2818b)	4893a)

¹⁾ Einschl. Sattelschlepper usw., Omnibusse und Spezialkraftfahrzeuge ohne Kraftfahrzeuge, die nicht für den Straßenverkehr bestimmt sind.
²⁾ Bis einschl. 1963 ohne Berlin. — ³⁾ Einschl. Ostgebiete des Deutschen Reiches. — ⁴⁾ Einschl. Busse mit Oberleitung, ohne Militärkraftwagen.
⁵⁾ Ohne Traktoren mit Radantrieb. — ⁶⁾ Nur Karosseriebau. — ⁷⁾ 12 Monate, die am 30. Juni des Berichtsjahres enden. — ⁸⁾ 12 Monate, die am 1. April des Berichtsjahres beginnen. — ⁹⁾ I = Produktion in industriellen Stromerzeugungsanlagen, vorwiegend zum Eigenverbrauch. Ü = Produktion der Elektrizitätswerke für die öffentliche Versorgung. — ¹⁰⁾ Ohne Berlin. — ¹¹⁾ Ohne Bundesbahnkraftwerke. — ¹²⁾ Netto-Produktion.
a) Nur erste 2 Monate. — b) 1. Monat.

Industrie und Bautätigkeit
Produktion ausgewählter Erzeugnisse

Jahr Vierteljahr		Elektrizitätserzeugung ¹⁾												
		Europa						Afrika			Amerika			
		Rumä-nien	Schwe-den	Schweiz ²⁾	Sowjet-union ³⁾	Span-nien	Tsche-cho-slowakei	Un-garn	Marok-ko ⁴⁾	Süd-afrika ⁷⁾	Tune-sien	Argen-tinien	Brasi-lien ⁸⁾	Chile
		I+Ü	I+Ü	I+Ü	I+Ü	I+Ü	I+Ü	I+Ü	Ü ⁶⁾	I+Ü	Ü	Ü	I+Ü	I+Ü
Mill. kWh														
1960 MD	638	2893	1589	24356	1551	2038	635	84	1938	22,8	655	1905	383	
1965 MD	1435	4091	2038	42223	2644	2849	931	107	2731	30,7	929	2511	555	
1967 MD	2064	4487	2546	48972	3386	3218	1039	112	3156	40,7	1035	2853	574	
1968 MD	2319	4694	2546	53222	3825	3449	1096	128	3412	45,5	1125	3182	576	
1969 MD	2626	4834	2451	57400	4291	3585	1172	...	3686	52,0	1269	3244	590	
1969 2. Vj. MD	2431	4542	2544	56000	4079	3328	1056	138	3733	51,0	1239	3229	600	
3. Vj. MD	2541	4152	2735	51333	3969	3304	1122	141a)	3954	54,1	1291	3370	628	
4. Vj. MD	2913	5584	2228	54600	4828	3939	1275	...	3679	51,5	1341	3327	594	
1970 1. Vj. MD	2933	5346	2447	61333	4936	3809	1203	...	3722	53,5	1341	...	553a)	
2. Vj. MD	2712	4674	2925	59666	4436	3581	1079	...	4140	54,5a)	1392	
3. Vj. MD	2794	4026a)	3512b)	55250a)	4477b)	3292	1111a)	...	4481b)	...	1456b)	

Jahr Vierteljahr		Elektrizitätserzeugung ¹⁾									Gaserzeugung ¹¹⁾			
		Amerika					Asien			Australien u. Ozeanien	Europa			
		Kanada ⁵⁾	Kolum-bien ⁹⁾	Mexi-ko	Vene-zuela	Ver-einigte Staaten ⁶⁾	Indien	Japan ¹⁰⁾	Pakistan	Austra-lien	Bundes-republik Deutsch-land ¹²⁾	Bel-gien	Frank-reich ¹³⁾	Großbritan-nien und Nordirland ¹⁴⁾
		I+Ü	Ü	I+Ü	I+Ü	I+Ü	Ü	I+Ü	Ü	I+Ü	Gaswerke und Kokereien			
Mill. kWh										Mill. cbm				
1960 MD	9538	158	901	388	70349	1369	9623	121	2041	1987	205	674	1894	
1965 MD	12023	394	1437	687	96465	2615	16011	330	3076	1951	343	642	1941	
1967 MD	13732	462	1744	790	109775	3159	20401	325	3578	1587	350	614	2116	
1968 MD	14619	503	1894	901	119669	3651	22551	416	3877	1607	350	548	2245	
1969 MD	15868	543	2120	...	129358	4123	25342	...	4265	1678	311	243	2175	
1969 2. Vj. MD	15150	553	2092	...	123371	4135	23816	...	4347	1633	217	193	1995	
3. Vj. MD	14877	519	2240	...	138365	4151	26690	...	4749	1624	271	120	1151	
4. Vj. MD	17010	574	2204	...	130600	4366	26450	...	4253	1711	296	318	2154	
1970 1. Vj. MD	17875	...	2261	...	132707	4495	4109	1728	...	347	2640	
2. Vj. MD	16312	...	2402a)	...	131384	4677b)	4831	1642	...	216	1459	
3. Vj. MD	15680b)	149700b)	5475b)	1661b)	...	110a)	...	

Jahr Vierteljahr		Gaserzeugung ¹¹⁾						Fertiggestellte Wohnungen ¹⁸⁾						
		Europa					Amerika	Asien	Australien u. Ozeanien	Europa				
		Italien	Nieder-lande ¹⁵⁾	Span-nien	Tsche-cho-slowakei	Polen ¹⁶⁾	Brasilien	Japan	Austra-lien ¹⁷⁾	Bundes-republik Deutsch-land ¹²⁾	DDR und Berlin (Ost)	Bel-gien	Däne-mark ¹⁹⁾	Finn-land
		Gaswerke und Kokereien								Anzahl				
Mill. cbm														
1960 MD	191	234	32,0	361	430	27,1	...	213	47867	6708	2844	2272	2627	
1965 MD	226	205	35,5	483	506	27,2	550	261	49327	5680	5579	3295	3055	
1967 MD	236	137	44,7	507	537	27,1	666	278	47703	6358	3987	3650	3065	
1968 MD	234	113	52,2	535	548	27,8	762	289	44114	6300	4018	3682	2983	
1969 MD	238	78	59,5	566	...	27,6	826	146	41660	5692	4753	3394	3370	
1969 2. Vj. MD	251	77	53,4	555	...	27,6	637	162	25640	5033	5660	3168	3016	
3. Vj. MD	237	79	33,8	530	...	29,3	670	217	34053	7566	5560	3211	4233	
4. Vj. MD	225	80	88,0	602	...	29,2	949	171	91392 ²⁴⁾	7467	3924	4112	4288	
1970 1. Vj. MD	240	75	81,8	619	1224	208	13929	3767	2085a)	4058	...	
2. Vj. MD	260	79	54,2	570	906a)	298	21568	5733	...	4207	...	
3. Vj. MD	253b)	...	36,4b)	550b)	402b)	29690	

Jahr Vierteljahr		Fertiggestellte Wohnungen ¹⁸⁾											Australien u. Ozeanien	
		Europa								Amerika		Asien	Austra-lien	
		Frank-reich ²⁰⁾	Großbritan-nien und Nordirland	Italien	Nieder-lande	Nor-wegen	Portugal	Schwe-den	Schweiz ²¹⁾	Tsche-cho-slowakei ²²⁾	Kana-da	Ver-einigte Staaten ²³⁾		Japan ²⁵⁾
		Anzahl												
1960 MD	30470	25355	24215	6985	2365	2344	5691	1920	6355	10313	108000	35347	7899	
1965 MD	49820	32603	31985	9586	2313	2874	8070	1837	6866	12753	125800	70216	9594	
1967 MD	38854	34621	22321	10619	2607	3300	8351	1561	6917	12437	110200	82596	9668	
1968 MD	46349	35485	22579	10231	2789	...	8853	1577	7084	14249	129000	100140	10380	
1969 MD	48261	31527	23596	10260	2753	...	9088	1705	6948	16319	124683	112218	11463	
1969 2. Vj. MD	47100	31191	23473	10327	3017	...	10066	1793	4901	17518	156133	115822	11477	
3. Vj. MD	54100	31667	24670	9918	2432	...	7475	1780	5181	16670	129000	128306	11623	
4. Vj. MD	54337	34367	27577	12330	3510	...	10592	1878	15989	18537	102833	115409	12941	
1970 1. Vj. MD	43066	27561	18724	6996	2309	...	8476	1322	2890	12376	88000	109710	10587	
2. Vj. MD	46394b)	29367	26273	9941	3367	...	9868	2285	6613	14673	99166	128653	11788	
3. Vj. MD	...	31300	...	9862	2797a)	...	6281a)	1478	5673a)	...	141900b)	

¹⁾ I = Produktion industrieller Stromerzeugungsanlagen, vorwiegend zum Eigenverbrauch. Ü = Produktion der Elektrizitätswerke für die öffentliche Versorgung. — ²⁾ 12 Monate, die am 30. September des Berichtsjahres enden. — ³⁾ Einschl. Ostgebiete des Deutschen Reiches. — ⁴⁾ Nur ehem. Franz.-Marokko. — ⁵⁾ Netto-Produktion. — ⁶⁾ Produktion der industriellen Stromerzeugungsanlagen unbedeutend. — ⁷⁾ Etwa 95 % der Gesamterzeugung. — ⁸⁾ Vierteljahre: Unvollständige Angaben. — ⁹⁾ 95 % der Erzeugung. — ¹⁰⁾ 12 Monate, die am 1. April des Berichtsjahres beginnen. — ¹¹⁾ Erzeugung der Gaswerke und Kokereien, ohne Erzeugung der Hochöfen und Ölraffinerien. — ¹²⁾ Ohne Berlin. — ¹³⁾ 1968 und Vierteljahre: Für die Abgabe verfügbare Menge (1967 etwa 42 % der Gesamterzeugung). — ¹⁴⁾ Vierteljahre: Erzeugung und Absatz der Gaswerke. — ¹⁵⁾ Einschl. Hochöfengas. — ¹⁶⁾ Etwa 95 % der Gesamterzeugung. — ¹⁷⁾ 12 Monate, die am 30. Juni des Berichtsjahres enden; ab 1967 nur Gaswerke (etwa 95 % der Gesamterzeugung). — ¹⁸⁾ Wohneinheit = Ein oder mehrere Räume in einem ständigen Wohngebäude oder einem für Wohnzwecke abgetrennten Teil eines Nichtwohngebäudes, die der privaten Benutzung und keinem anderen Zweck dienen. Die Wohneinheit hat einen gesonderten Ausgang zur Straße, zu einem Treppenhaus o. a. — ¹⁹⁾ 1968 und Vierteljahre: Ohne Gemeinden mit weniger als 1000 Einwohnern. — ²⁰⁾ Baugenehmigungen. — ²¹⁾ 65 Städte. — ²²⁾ Vierteljahre: mit Jahresangabe nicht voll vergleichbar. — ²³⁾ Begonnene Wohnungen. — ²⁴⁾ Durch den Abrechnungsmodus in der Bauwirtschaft ist die Angabe für Dezember überhöht.

a) Nur erste 2 Monate. — b) 1. Monat.

Binnenhandel

Index der Einzelhandelsumsätze

1962 = 100

Vorbemerkung: Im Index über die Einzelhandelsumsätze, der die monatliche Entwicklung dieses Wirtschaftszweiges in seiner Gesamtheit zum Ausdruck bringen soll, sind — soweit aus den Unterlagen festzustellen ist — im allgemeinen die vorhandenen Betriebs- und Vertriebsformen — wie Facheinzelhandel, Warenhäuser, Filialbetriebe, Konsumgenossenschaften, Kettenläden usw. — berücksichtigt. Das schließt jedoch nicht aus, daß von Land zu Land gewisse Unterschiede in der Abgrenzung des Erhebungskreises bestehen. So werden z. B. die Fleischereien in Großbritannien zum Einzelhandel, in der Bundesrepublik Deutschland zum Handwerk gerechnet und die Umsätze im Baustoffhandel z. B. in den Vereinigten Staaten und in Norwegen als Einzelhandelsumsätze, in der Bundesrepublik jedoch als Großhandel angesehen.

Jahr Monat	Bundes- republik Deutsch- land	Däne- mark	Groß- ¹⁾ britannien	Frankreich ²⁾	Italien	Nieder- lande	Nor- wegen	Öster- reich	Schweiz	Ver- einigte Staaten
Originalbasis →	1962	1961	1961	1963	1953	1960	1961	1958	1949	
1960 D		106	94		85	84	86	83	80	
1963 D	105	107	105	116	115	112	106	107	109	105
1964 D	113	115	111	124	122	126	116	114	117	112
1965 D	124	128	117	131	128	140	123	123	124	121
1966 D	131	140	122	136	136	148	133	128	130	129
1967 D	132	154	125	142	147	157	144	132	137	134
1968 D	138	167	133	151	157	170	151	140	142	145
1969 D	152	178	139	165	170	183	171	147	152	151
1969 Januar	127	173	127	155	143	156	133	125	146	135
Februar	119	149	122	134	126	142	133	118	123	127
März	145	170	131 ³⁾	156	155	170	153	130	153	143
April	148	172	134	152	167	182	147	135	151	147
Mai	152	186	138	170	177	200	167	144	158	158
Juni	139	175	134 ³⁾	156	164	175	173	133	141	152
Juli	153	185	135 ³⁾	157	170	181	178	148	141	148
August	140	186	135	151	139	173	166	149	135	151
September	147	179	134 ³⁾	170	178	179	168	141	134	146
Oktober	168	191	141	164	197	201	178	154	148	157
November	172	184	151	170	172	203	181	159	176	153
Dezember	219	260	13	249	257	224	279	224	223	185
1970 Januar	141		133	166	170	192	136	132	157	139
Februar	133	182	133	140	151	161	140	128	135	125
März	161		138	157	185	191	152	145	170	147
April	166		141	156	183	194	181	142	151	152
Mai	162	208	144	166	175	209	191	146	168	161
Juni	162		144	164	185	194	200	151	152	161
Juli	173	...	146	162	200	162	152	160
August	151	188	160	143	156
September	163

¹⁾ Ohne Nordirland. — ²⁾ Warenhäuser. — ³⁾ Durchschnitt von 5 Wochen.

Außenhandel

Ein- und Ausfuhrwerte

Mill. Landeswährung (bzw. US-\$)

Vorbemerkung: Wenn nicht anders vermerkt, Warenhandel einschl. Veredelungsverkehr, jedoch ohne unmittelbare Durchfuhr. Gold in Barren und Münzen, Banknoten und anderes Papiergeld sind ausgeschlossen. Unter den hier angewandten Begriff „Goldbarren“ fallen sowohl geläutertes Gold, d. h. Gold für den Bedarf der Banken und für Münz Zwecke, ungeläutertes Gold einschl. des gewinnbaren Goldinhaltes (von Erzen, Konzentraten, Staub, Kupfer und mit anderen Metallen gemischten Barren), wie auch Abfall, Juwelierkehrrikt, anderes Gold in rohem Zustand. Dagegen fallen Goldschmuck, Goldblatt und andere Erzeugnisse unter „Waren“. Die Ein- und Ausfuhr sind grundsätzlich mit den Grenzwerten, d. h. Wert frei Grenze (Einfuhr: cif — cost, insurance, freight — Ausfuhr: fob — free on board —) angegeben. Abkürzungen siehe Seite 28.

Jahr Monat		OECD- Länder ¹⁾		Europa: EWG-Länder											
				EWG		Bundes- republik Deutschland ²⁾		Belgien - Luxemburg		Frankreich ^{3) 4) 5)}		Italien ⁶⁾		Nieder- lande ⁷⁾	
		Ein- fuhr	Aus- fuhr	Ein- fuhr	Aus- fuhr	Ein- fuhr	Aus- fuhr (S)	Ein- fuhr	Aus- fuhr (S)	Ein- fuhr	Aus- fuhr (S)	Ein- fuhr	Aus- fuhr (S)	Ein- fuhr	Aus- fuhr (S)
		US-Dollar				Deutsche Mark		Belg. Francs		Franz. Francs		Ital. Lira		Niederl. Guld.	
1960 MD		.	.	2468	2477	3535	3993	16539	15731	2582	2823	246100	190017	1435	1275
1963 MD		.	.	3367	3132	4331	4855	21368	20163	3590	3325	395300	263300	1800	1497
1964 MD		.	.	3743	3549	4871	5405	24709	23356	4142	3700	377733	310333	2128	1752
1965 MD		.	.	4083	3992	5824	5964	29892	26590	4252	4134	384283	374983	2251	1929
1966 MD		11687	11274	4474	4388	6008	6712	29892	28454	4871	4479	447325	418667	2419	2037
1967 MD		12319	11882	4591	4679	5784	7246	29900	29302	5092	4681	511800	453408	2515	2198
1968 MD		13846	13399	5165	5353	6717	8281	34723	34017	5730	5214	533992	530375	2803	2516
1969 MD		16002	15482	6315	6320	8112	9446	41512	41787	7321	6361	3316	3006
1969 Januar		14244	12780	5873	5597	7718	7868	37141	42150	6737	5688	635900	555400	2955	2700
Februar		13823	12831	5530	5469	6815	7902	36813	34882	6512	5823	587500	573100	2927	2525
März		15604	15681	6177	6342	8168	9804	41298	40747	7264	6212	584800	638800	3222	2891
April		16223	15628	6334	6337	8265	9610	40556	40123	7727	6472	622800	642000	3195	2827
Mai		16457	15984	6356	6348	8060	9518	41615	41243	7529	6084	654500	673500	3314	2957
Juni		16448	15709	6494	6416	8127	9339	44764	41682	7531	6663	674700	631400	3430	3148
Juli		16288	15815	6421	6748	8552	10231	40405	43331	7310	6715	685500	726400	3233	2856
August		14320	14006	5311	5142	7426	8465	36281	30628	5509	4613	546900	500300	2972	2762
September		16440	15707	6472	6426	8465	9825	43328	45647	7688	6157	695000	618000	3527	3392
Oktober		18079	17451	7217	7342	9362	10903	48545	48899	8563	7793	667700	604200	3808	3662
November		16477	16645	6573	6672	8098	9575	45341	45355	7649	6879	729800	630000	3493	3200
Dezember		17609	17525	6892	6961	8262	10315	46006	47056	8637	7930	696400	538300	3743	3171
1970 Januar		17014	15661	6829	6451	8539	8713	39841	43831	8108	7091	773500	625300	3631	3262
Februar		16571	16177	6692	6639	8068	9404	46987	43751	8260	7690	662900	575800	3582	3121
März		18117	17885	7216	7414	9019	10540	47497	48725	8877	8531	716000	663000	3818	3429
April		19268	18371	7772	7727	9609	10742	51050	53347	9786	8843	783200	700300	3910	3602
Mai		17812	17617	6997	6933	8583	9699	43160	45055	7811	7331	784400	697100	4040	3637
Juni		19529	18818	7877	7780	9523	10698	49228	50231	9692	9355	826600	723500	4369	3609
Juli		18178	18369	7447	7724	9267	11283	45911	...	8683	8380	821000	743000	4015	3404
August		16666	15549	6420	6268	8045	9009	6764	6141	3713	3303
September		9161	10551	4048	3903

¹⁾ Einschl. Vereinigte Staaten, Kanada und Japan. — ²⁾ Ohne gewerbliches Gold. — ³⁾ Ohne passiven Veredelungsverkehr. — ⁴⁾ Jahreszahlen einschl. eines geringen Betrages von Silber in Münzen. Jahres- und Monatszahlen einschl. Silber in jeder Form (ohne Scheidemünzen), jedoch ohne Gold. — ⁵⁾ 1960 bis 1962 Angaben in NF. — ⁶⁾ Ohne Silber in Münzen. — ⁷⁾ Einschl. Silber in Barren und Münzen. Ohne teilweise verarbeitetes Gold (in Platten, Stangen, Drähten, Röhren im Rohzustand), Goldstaub, -abfall und Juwelierkehrrikt.

Außenhandel
Ein- und Ausfuhrwerte
Mill. Landeswährung (bzw. US-\$)

Jahr Monat	Europa: EFTA-Länder											
	EFTA		Dänemark ¹⁾		Großbritannien und Nordirland		Island ²⁾		Norwegen ³⁾		Österreich ³⁾	
	Ein- fuhr	Aus- fuhr	Ein- fuhr (G)	Aus- fuhr (G)	Ein- fuhr (G)	Aus- fuhr (N)	Ein- fuhr (S)	Aus- fuhr (S)	Ein- fuhr (G)	Aus- fuhr (G)	Ein- fuhr (S)	Aus- ⁴⁾ fuhr (S)
	US-Dollar		Dän. Kronen		Pfund Sterling		Isländ. Kronen		Norw. Kronen		Schilling	
1960 MD	.	.	1039	855	387,9	308,0	253,4	188,9	870	524	3068	2427
1963 MD	.	.	1225	1096	415,2	352,5	393,0	337,9	1084	639	3630	2872
1964 MD	.	.	1504	1221	471,6	367,6	470,8	398,0	1181	768	4033	3101
1965 MD	.	.	1625	1335	479,3	393,6	491,8	463,6	1316	859	4551	3467
1966 MD	2969	2501	1728	1412	495,6	420,5	571,1	503,5	1430	931	5043	3648
1967 MD	3118	2552	1829	1472	536,2	419,1	597,7	358,6	1636	1034	5004	3927
1968 MD	3303	2765	2023	1650	661,0	514,3	686,2	424,2	1611	1153	5410	4310
1969 MD	3663	3185	2383	1883	692,9	586,6	904,7	788,9	1750	1311	6122	5229
1969 Januar	3337	2848	2170	1689	733,7	548,4	622,1	356,2	1687	1359	5488	4070
Februar	3232	2770	2063	1781	638,2	506,5	656,7	481,4	1474	1295	5321	4481
März	3567	3081	2360	1900	687,4	545,2	702,1	667,6	1694	1445	5866	5126
April	3613	3023	2421	1938	708,7	554,1	984,3	635,8	1561	1311	6120	4967
Mai	3689	3221	2209	1691	726,1	610,7	842,8	615,2	1813	1280	5992	4965
Juni	3672	3312	2593	2076	693,6	615,8	909,9	932,9	1634	1301	5887	5161
Juli	3717	3210	2202	1600	746,5	609,0	1070,4	834,3	1570	1160	6337	5600
August	3311	2943	2138	1650	646,8	571,3	839,6	915,5	1522	1132	5706	4777
September	3687	3249	2616	2071	645,7	573,5	936,7	888,5	1835	1343	6539	5888
Oktober	4074	3443	2501	2061	753,0	597,3	927,3	864,3	1848	1364	7219	6340
November	3784	3554	2426	1964	664,4	667,3	1295,8	1183,8	2026	1330	6541	5868
Dezember	4163	3573	2897	2169	708,2	633,0	1028,1	1091,6	2336	1406	6443	5505
1970 Januar	3893	3171	2444	1776	742,6	638,4	710,8	776,7	1855	1416	6470	4883
Februar	3817	3249	2536	1867	680,0	618,6	667,1	752,7	1955	1360	6757	5604
März	4075	3559	2658	2115	725,7	693,1	977,9	810,0	1927	1350	7412	6356
April	4551	3709	3030	2241	808,4	690,5	1401,5	1342,9	2227	1650	7801	6350
Mai	4125	3473	2699	1920	749,5	672,2	977,2	1329,8	2184	1381	6890	5644
Juni	4461	3782	2948	2194	819,3	698,9	915,1	864,8	2285	1486	8156	6659
Juli	3847	3574	2468	1917	632,0	701,6	1237,1	1385,4	1809	1178	8141	6470
August	3936	2879	.	.	737,0	456,0	981,5	1127,5	1957	1286	7157	5658
September	796,0	673,0	.	1211,0	.	.	8001	6698
Jahr Monat	Europa: EFTA-Länder						Europa: Übrige OECD-Länder					
	Portugal ⁵⁾		Schweden ⁶⁾		Schweiz ³⁾		Griechenland ⁷⁾⁸⁾		Irland		Spanien ¹⁰⁾¹¹⁾	
	Ein- fuhr (S)	Aus- fuhr (S)	Ein- fuhr (G)	Aus- fuhr (G)	Ein- fuhr (S)	Aus- fuhr (S)	Ein- fuhr (S)	Aus- fuhr (S)	Ein- fuhr (G)	Aus- fuhr (G)	Ein- fuhr (S)	Aus- fuhr (S)
	Escudos		Schwed. Kronen		Schweiz. Franken		Drachmen ⁹⁾		Irische Pfund		Peseta	
1960 MD	1307	784	1251	1106	804	678	1755	508	18,9	12,7	3585	3630
1963 MD	1580	1002	1462	1381	1166	865	2011	725	25,5	16,2	9776	3678
1964 MD	1860	1236	1662	1585	1293	948	2213	771	29,0	18,5	11220	4772
1965 MD	2213	1381	1887	1712	1324	1060	2834	819	31,0	18,4	15017	6332
1966 MD	2451	1484	1975	1839	1412	1172	3057	1015	31,0	20,3	17862	6268
1967 MD	2538	1680	2027	1952	1479	1252	2966	1238	32,6	23,7	17539	7055
1968 MD	2499	1757	2210	2129	1616	1420	3479	1169	40,7	27,6	20429	9270
1969 MD	2952	1971	2542	2452	1898	1662	3985	1384	49,1	30,8	24495	11084
1969 Januar	663	516	2533	2326	1625	1296	3908	1065	48,2	29,0	23071	10745
Februar	1998	1826	2188	2071	1571	1497	4269	1175	39,8	22,0	19179	9860
März	2321	1824	2493	2405	1827	1650	4312	912	45,5	29,5	22321	12467
April	2652	2282	2462	2203	1818	1567	3120	1154	58,2	30,6	24575	11619
Mai	2792	1957	2436	2552	1832	1612	3970	1327	53,0	32,2	25685	10179
Juni	2583	1841	2660	2655	1934	1668	4279	1052	48,6	29,1	23005	9669
Juli	2505	1889	2392	2289	2002	1768	3738	1232	53,0	33,5	23043	10383
August	2409	1927	2155	2170	1732	1317	3075	1183	39,4	27,1	24870	9700
September	2483	1722	2856	2513	1959	1785	4101	1183	47,7	36,4	24674	8087
Oktober	3506	2050	2842	2602	2245	2008	4115	1913	57,1	36,1	29078	10367
November	4491	2640	2708	2794	2057	1853	3991	1754	48,5	34,8	27783	12743
Dezember	7020	3180	2777	2841	2169	1927	4946	3060	49,3	30,1	26655	17190
1970 Januar	1371	1114	3022	2349	1992	1490	4610	1502	50,6	34,3	28516	14364
Februar	2554	1768	2821	2653	2167	1704	4594	1269	52,4	32,7	25259	10851
März	3634	1810	2938	2714	2325	1166	4760	1395	49,9	32,2	23308	13327
April	3847	2344	3297	2884	2539	1940	4503	1330	58,8	33,5	33300	14131
Mai	2678	2035	3050	2764	2145	1712	4530	1442	56,5	37,0	24500	14184
Juni	3448	2222	2979	3213	2476	2005	.	.	51,4	33,1	30406	14836
Juli	3663	1811	2714	2727	2484	1940	.	.	54,7	35,7	28327	12033
August	3978	1975	2600	2678	1973	1443	.	.	47,6	33,2	.	11316
September	4434	2128	3074	3019	2304	1923	.	.	52,6	40,0	.	12285

Abkürzungen: G = Generalhandel; Einfuhr für den inländischen Verbrauch und Einfuhr zur Lagerung; Ausfuhr von inländischen Erzeugnissen einschl. aller Wiederausfuhr. Umladungen unter Zollüberwachung sind ausgeschlossen. S = Spezialhandel. Unmittelbare Einfuhr sowie die Einfuhr von Waren aus Zoll-, Zollvormerk- und Freihafenlagern; Ausfuhr von inländischen Erzeugnissen einschl. wiederausgeführten Waren, die für den inländischen Verbrauch eingeführt waren. N = National; Ausfuhr von inländischen Erzeugnissen.

¹⁾ Jahreszahlen: Einschl. Färöer und Grönland. Monatszahlen: 1960 und 1961 ohne Färöer und Grönland. — ²⁾ Ohne Silber und Münzen. — ³⁾ Ohne Silber in Barren und Münzen. — ⁴⁾ Einschl. elektr. Strom. — ⁵⁾ Einschl. Silber in Barren und Münzen für Münzzwecke. — ⁶⁾ Ohne Veredelungsverkehr. — ⁷⁾ Ohne gewerbliches Gold. — ⁸⁾ Ohne passiven Veredelungsverkehr. — ⁹⁾ Die Umrechnung ausländischer Währungen in Drachmen wird durch die Bank von Griechenland auf Grund der amtlichen Wechselkurse festgelegt; ab 1.1.1954 = 30 Drachmen je US-Dollar. Der Monatsdurchschnitt wurde unter Zugrundelegung dieses Kurses umgerechnet. — ¹⁰⁾ Einschl. Balearen, Kanarische Inseln, Ceuta und Melilla. — ¹¹⁾ Ab 1960 Angaben in Papierpeseten (19,6 Papierpeseten = 1,0 Goldpeseta).

Außenhandel
Ein- und Ausfuhrwerte
Mill. Landeswährung (bzw. US-\$)

Jahr Monat	Europa: Übrige OECD-Länder		Europa: Übrige Länder						Afrika			
	Türkei ¹⁾²⁾		Finnland ³⁾		Jugoslawien ⁴⁾		Polen ⁵⁾		Ghana ⁷⁾		Kamerun ¹¹⁾	
	Ein- fuhr (S)	Aus- fuhr (S)	Ein- fuhr (G)	Aus- fuhr (G)	Ein- fuhr (S)	Aus- fuhr (S)	Ein- fuhr	Aus- fuhr	Ein- fuhr (G)	Aus- fuhr (G)	Ein- fuhr (S)	Aus- fuhr (S)
	Türk. Pfund		Finnmark ⁴⁾		Jugosl. Dinar		Devisen-Zloty		Cedi		CFA-Franc	
1960 MD	184,5	143,4	28 271	26 377	861	590	498	442	25,9	21,0	1 737	1 996
1963 MD	517,5	276,1	322	307	1 101	823	660	590	26,1	19,5	2 630	2 773
1964 MD	406,5	308,1	403	344	1 378	930	691	699	24,3	20,9	2 736	2 876
1965 MD	432,8	344,2	439	382	1 342	1 137	780	743	31,8	20,8	3 142	2 868
1966 MD	543,5	367,9	460	402	1 641	1 271	831	757	25,1	17,4	3 026	2 991
1967 MD	518,1	391,8	483	436	1 779	1 304	882	842	21,8	18,7	3 891	3 256
1968 MD	577,8	372,3	557	572	1 871	1 312	955	953	26,2	26,1	3 860	3 893
1969 MD	565,4	402,6	708	695	2 224	1 537	1 070	1 047	29,5	27,8	4 417	4 881
1969 Januar	553,5	446,2	632	592	2 215	1 244	501	511	28,8	33,1	4 472	5 949
Februar	611,1	387,2	667	492	1 751	1 076	864	773			4 057	6 187
März	663,0	301,8	640	624	2 213	1 251	1 148	1 326			4 365	4 811
April	557,9	416,0	616	556	2 185	1 590	862	709	24,3	38,0	4 613	4 535
Mai	557,8	352,9	741	754	2 270	1 368	1 044	1 017			4 251	2 828
Juni	696,1	300,7	646	705	2 363	1 487	1 253	1 520			4 036	3 696
Juli	590,7	204,8	648	743	2 566	1 872	892	608	31,0	18,8	4 224	2 771
August	494,7	291,0	589	704	2 119	1 585	1 083	906			3 867	3 971
September	496,8	439,7	782	733	2 073	1 470	1 107	1 464			4 809	4 820
Oktober	496,4	574,6	865	885	2 299	1 819	1 037	776	33,9	12,6	4 293	4 339
November	536,8	548,2	747	715	2 044	1 704	1 164	1 096			4 773	6 336
Dezember	532,3	568,5	922	836	2 594	1 975	1 885	1 869			5 240	7 405
1970 Januar	708,4	509,3	768	758	2 180	1 633	601	587	6 551	4 634
Februar	689,4	417,9	742	597	2 052	1 607	960	880	5 246	4 453
März	660,7	475,2	793	732	2 360	1 533	1 346	1 488	6 154	4 917
April	824,9	429,1	983	815	2 846	1 813	1 095	936
Mai	821,0	300,0	909	825	2 704	1 528	1 212	1 084
Juni	503,0	293,0	825	866	3 323	1 884	1 574	1 645
Juli	678,0	220,0	866	782	3 850	1 863	983	824
August	798	825	3 258	1 407	1 158	978
September	1 020	...	3 063	1 917	1 219	1 550

Jahr Monat		Afrika											
		Madagaskar ⁷⁾		Marokko		Nigeria		Südafrika ⁸⁾		Tunesien		Vereinigte Arab. Rep. (Ägypten) ^{10) 12)}	
		Ein-	Aus-	Ein-	Aus-	Ein-	Aus-	Ein-	Aus-	Ein-	Aus-	Ein-	Aus-
		fuhr (S)		fuhr (S)		fuhr (G)		fuhr (G)		fuhr (S)		fuhr (S)	
Madag.-Franc		Dirham		Niger. Pfund		Rand ⁹⁾		Tunes.Dinar		Ägypt. Pfund			
1960 MD	2295	1540	168	149	17,9	14,1	46,3	36,5	6,7	4,2	18,8	16,0	
1963 MD	2623	1689	186	162	16,9	15,4	101,1	83,3	7,7	4,4	33,2	18,9	
1964 MD	2788	1889	192	182	21,1	17,9	128,3	86,8	9,2	4,8	34,5	19,5	
1965 MD	2846	1886	190	181	23,0	22,4	146,3	88,4	10,7	5,2	33,8	21,9	
1966 MD	2911	2011	201	181	21,4	23,4	137,1	100,5	10,9	6,1	38,8	21,9	
1967 MD	2990	2143	218	179	18,6	20,2	160,1	113,0	11,4	6,5	28,7	20,5	
1968 MD	3090	2127	233	190	16,1	17,1	156,5	125,0	9,2	6,9	23,4	22,5	
1969 MD	3849	2428	236	205	20,7	26,7	177,5	126,6	11,2	7,3	22,5	27,0	
1969 Januar	2932	1282	246	217	22,4	27,5	164,0	111,6	8,6	4,0	18,8	22,8	
Februar	4105	1706	208	223	24,6	26,8	130,3	118,8	11,9	5,9	17,1	23,5	
März	4183	2450	226	229	17,5	30,1	171,1	135,5	10,8	8,9	22,9	30,3	
April	4314	2580	241	214	19,4	32,3	178,7	132,9	10,7	7,1	19,4	26,7	
Mai	3816	1857	242	187	17,3	25,2	177,6	116,9	10,6	9,8	19,0	31,7	
Juni	4155	2244	269	190	18,4	24,4	169,1	129,5	11,5	8,4	28,9	62,4	
Juli	4459	2139	225	146	20,5	27,4	189,9	106,9	11,1	6,6	19,9	8,6	
August	3942	2071	198	160	21,1	23,4	189,1	131,3	10,5	8,0	19,0	20,6	
September	3613	2248	189	168	17,8	24,0	192,8	128,3	10,3	5,9	23,1	19,5	
Oktober	3704	3304	258	164	26,7	27,4	203,8	128,4	10,2	5,5	31,1	13,6	
November	3592	3831	256	240	21,7	22,5	186,1	127,5	9,4	4,8	21,9	32,4	
Dezember	3768	3422	280	317	21,5	29,8	185,2	138,9	19,0	12,1	26,6	32,0	
1970 Januar	2449	2397	280	168	29,5	30,8	190,9	104,9	11,5	5,1	28,1	34,5	
Februar	3768	3803			26,3	28,9	178,2	128,7	14,5	8,2	19,9	25,9	
März	3641	2527			25,6	35,6	190,5	138,9	13,6	7,6	29,5	39,9	
April	4167	3419	304	240	25,6	38,5	214,4	147,7	11,7	8,5	33,9	26,4	
Mai	3589	3090	301	197	28,2	42,3	216,7	131,0	11,3	6,3	27,8	38,9	
Juni	4306	3154	29,5	35,5	211,6	132,5	
Juli	221,5	126,9	
August	214,0	127,3	
September	

¹⁾ Einschl. Gold und Münzen in Barren für gewerbliche Zwecke. — ²⁾ Ab September 1960 1 Dollar = 9 Türk. Pfund, davor 2,8 Türk. Pfund. — ³⁾ Ohne gewerbliches Gold. — ⁴⁾ 1960: 1 US \$ = 320 alte Finnmark, danach: 1 US \$ = 3,20 neue Finnmark. — ⁵⁾ Angaben in Neuen Dinar (100 alte D. = 1 Neuer Dinar). — ⁶⁾ Einschl. Ostgebiete des Deutschen Reiches. — ⁷⁾ Monatszahlen: einschl. Gold. — ⁸⁾ Einschl. Botsuana (ehem. Betschuanaland), Lesotho (ehem. Basutoland), Swasiland und Südwestafrika. — ⁹⁾ Vor Januar 1961 Währung in SA £ (2 Rand = 1 SA £). — ¹⁰⁾ Bis 1. Oktober 1961 ohne Handel mit Syrien. — ¹¹⁾ Ab 1963 nur Ostkamerun. — ¹²⁾ Einfuhr ab Juli 1968 ohne Rohöl.

Außenhandel
Ein- und Ausfuhrwerte
Mill. Landeswährung (bzw. US-§)

Jahr Monat	Nord- und Mittelamerika								Südamerika			
	Kanada ¹⁾²⁾		Mexiko		Niederländ. Antillen ¹⁴⁾		Vereinigte Staaten ⁵⁾⁶⁾		Argentinien ⁸⁾		Brasilien ⁹⁾	
	Ein- ³⁾	Aus- ⁴⁾	Ein-	Aus-	Ein- ³⁾	Aus-	Ein- ³⁾	Aus- ⁷⁾	Ein-	Aus-	Ein-	Aus-
	fuhr (S)		fuhr (G)		fuhr (G)		(S) fuhr (N)		fuhr (S)		(S) fuhr (N)	
	Kanad. Dollar		Mex. Pesos		N.A. Gulden		US-Dollar		Argentin. Pesos		U.S. \$	
1960 MD	457	449	1236	795	107,1	103,4	1251	1697	86	74		
1963 MD	548	582	1291	1025	109,2	103,5	1417	1922	113	157	124	117
1964 MD	624	692	1555	1097	101,8	99,0	1550	2178	126	163	105	119
1965 MD	719	731	1625	1193	97,0	94,8	1774	2250	169	210	91	133
1966 MD	839	860	1672	1280	96,8	93,0	2113	2490	196	263	125	145
1967 MD	906	951	1819	1193	104,7	95,4	2228	2596	304	386	139	138
1968 MD	1030	1134	2024	1306	127,0	94,1	2749	2832	341	398	177	157
1969 MD	1183	1239	2165	1428	105,6		2989	3120	454	470	189	193
1969 Januar	1124	1137	1980	1318	108,0	99,0	2095	2072	394	506		
Februar	1035	1114	1914	1432	93,3	87,2	2406	2147	333	446	166	144
März	1104	1216	2158	1488	107,0	106,0	2963	3373	404	523		
April	1246	1195	2104	1782	110,0	98,5	3280	3517	502	555		
Mai	1310	1332	2188	1652	108,2	98,3	3198	3550	450	537	185	218
Juni	1265	1284	2276	1209	103,7	95,0	3182	3123	403	503		
Juli	1149	1254	2244	1308	105,0	101,0	3129	3003	467	472		
August	958	1110	2118	1059	114,0	92,0	2887	3174	481	448	203	233
September	1241	1288	2146	1532			3106	3143	565	452		
Oktober	1306	1349	2354	1615			3430	3574	583	447		
November	1229	1272	2074	1541			2989	3420	503	362	200	215
Dezember	1249	1415	2417	994			3247	3370	451	390		
1970 Januar	1067	1345	2228	1410			3114	3256	494	397		
Februar	1059	1254	2026				2929	3380	346	457		173
März	1206	1340	2337				3370	3584	467	626		
April	1299	1474	2726				3375	3594				
Mai	1276	1498	2480				3130	3881				
Juni	1302	1529					3546	3723				
Juli	1170	1480					3314	3530				
August							3117	3307				
September							3394	3374				

Jahr Monat	Südamerika								Asien			
	Chile ¹⁰⁾		Kolumbien		Paraguay		Peru ¹¹⁾		Venezuela ¹²⁾		Ceylon	
	Ein-	Aus-	Ein-	Aus-	Ein- ³⁾	Aus-	Ein- ¹²⁾	Aus-	Ein-	Aus-	Ein-	Aus-
	fuhr (S)		fuhr (S)		fuhr (S)		fuhr (S)		fuhr (G)		fuhr (G)	
	Chil. Escudos		US-Dollar		US-Dollar		Soles		Bolivares		Ceylon-Rupien	
1960 MD	202	198	43,2	38,7	2,71	2,25	847	977	296	679	163	153
1963 MD	258	219	42,2	37,2	2,72	3,35	1236	1207	305	734	124	144
1964 MD	246	253	48,8	45,7	2,81	4,15	1276	1490	407	996	165	156
1965 MD	244	278	37,8	44,9	3,67	4,77	1607	1494	466	1006	123	162
1966 MD	306	356	56,2	42,3	4,18	4,18	1826	1705	427	995	169	142
1967 MD	292	369	41,4	42,5	5,05	4,02	2040	1938	469	1058	145	141
1968 MD	301	377	53,6	46,5	5,13	3,97	2039	2790	544	1048	182	170
1969 MD			53,5	43,5	5,87	4,25	1949	2787	562	927	212	160
1969 Januar					6,71	2,66	1936	2752	388	1012	141	145
Februar	330	362	44,6	43,8	5,43	2,08	1712	2926	381	852	202	166
März					5,04	2,46	1574	2505	505	924	206	192
April					4,86	3,43	2156	2875	601	879		
Mai	351	426	56,2	56,1	5,95	4,40	2025	2754	607	919	202	162
Juni					8,48	3,67	1889	2828	643	898		
Juli					5,65	3,86	1955	2915	579	953	301	161
August			67,7	50,2	5,59	4,92	1910	2973	637	930	276	163
September					5,08	5,75	2280	2918	551	912	344	166
Oktober					6,28	6,23	2038	2664	608	897	257	167
November					5,49	5,02	1910	2975	627	915	195	172
Dezember					5,84	6,50	2012	2365	622	1019	165	76
1970 Januar					3,90	4,35	1785	3079		964	222	167
Februar					4,46	3,61	1921	3124		938	185	111
März					5,55	3,81	1616	3935			242	142
April					5,91	5,47	2197	4027				
Mai					4,87	4,72	1918	3172				
Juni							1884	3190				
Juli												
August												
September												

¹⁾ Ohne Silber in Münzen. — ²⁾ Einschl. Neufundland. — ³⁾ Fob-Werte. — ⁴⁾ Werte ab Versandort. — ⁵⁾ Ohne Gold und Silber. — ⁶⁾ Einschl. Puerto Rico. — ⁷⁾ Ausfuhr heimischer und Wiederausfuhr eingeführter Waren. — ⁸⁾ Neues argentinisches Währungssystem. Ohne Silber in Münzen. — ⁹⁾ Umstellung von Landeswährung auf US-\$. — ¹⁰⁾ Ohne Silber in Barren und Münzen. — ¹¹⁾ Einschl. Gold für gewerbliche Zwecke. — ¹²⁾ Fob-Werte der Konsulatsfaktura plus 20 %. — ¹³⁾ Fob-Werte der Konsulatsfaktura. Sie erhöhen sich durch die Fracht nach Vorkriegsschätzungen um 12 %. — ¹⁴⁾ Nur Curaçao und Aruba.

Außenhandel
Ein- und Ausfuhrwerte
Mill. Landeswährung (bzw. US-\$)

Jahr Monat	Asien											
	Hongkong		Indien ¹⁾		Indonesien ²⁾		Irak		Japan		Malaysia ³⁾	
	Ein-	Aus-	Ein-	Aus-	Ein-	Aus-	Ein-	Aus-	Ein-	Aus-	Ein-	Aus-
	fuhr (G)		fuhr (G)		fuhr (S)		fuhr (S)		fuhr (G)		fuhr (G)	
	H.K.-Dollar		Ind. Rupien		Neue Rupiah		Irak-Dinar		US-Dollar		Malaiisch. Dollar	
1960 MD	489	328	910	528	481	701	11,6	19,5	374	338	179	244
1963 MD	618	416	983	645	419	580	9,5	23,2	562	454	211	225
1964 MD	713	482	1141	677	576	604	12,3	24,8	662	556	209	232
1965 MD	747	544	1155	670	599	590	13,4	26,2	681	704	217	259
1966 MD	841	630	1707	986	477	566	14,7	27,8	794	815	219	260
1967 MD	871	732	1755	1008	541	548	12,6	24,9	972	870	216	243
1968 MD	1039	881	1569	1096	593	576	12,0	31,0	1083	1082	231	266
1969 MD	1241	1100	1278	1146	656	693	13,1	31,2	1252	1337	232	339
1969 Januar	999	863	1424	1157	532	595	12,4	30,9	1122	859	238	311
Februar	1029	911	1329	1019					1111	1100	188	292
März	1046	934	1340	1169					1189	1395	190	311
April	1123	962	1182	1258					1119	1266	229	294
Mai	1159	1054	1242	1096	471	663	12,8	31,3	1263	1275	187	294
Juni	1338	1032	1114	1139					1218	1336	232	312
Juli	1252	1094	1339	1044					1271	1419	246	366
August	1224	1130	1465	1259					1283	1383	227	425
September	1309	1322	1397	1196	637	736	13,6	31,5	1329	1445	245	376
Oktober	1435	1349	1290	1181					1392	1424	260	394
November	1468	1354	1060	1053					1315	1373	252	335
Dezember	1512	1191	1151	1183					1412	1766	287	353
1970 Januar	1199	1024	1286	1450	1405	1093	295	415
Februar	1416	1129	1320	968					1415	1366	230	277
März	1259	1078	1255	1285					1583	1672	284	372
April	1404	1213	1466	1277					1475	1533	284	332
Mai	1483	1279	1178	1184	1565	1496	241	342
Juni	1492	1257	...	939					1640	1640
Juli	1514	1278	1328	918					1646	1716
August	1468	1338					1554	1599
September					1471	1738

Jahr Monat	Asien								Australien und Ozeanien			
	Pakistan		Philippinen		Syrien ⁵⁾		Thailand		Australien ⁶⁾		Neuseeland	
	Ein-	Aus-	Ein- ⁴⁾	Aus-	Ein-	Aus-	Ein-	Aus-	Ein-	Aus-	Ein-	Aus-
	fuhr (G)		fuhr (G)		fuhr (S)		fuhr (G)		fuhr (G)		fuhr (G)	
	Pak. Rupien		US-Dollar		Syr. Pfund		Baht		Austral. Dollar ⁶⁾		Neuseel.-Dollar ⁷⁾	
1960 MD	259	156	55	47	67,0	27,8	797	718	154,1	154,3	46,8	50,4
1963 MD	353	165	57	61	72,8	60,0	1055	806	180,0	178,2	54,2	54,6
1964 MD	396	196	72	62	74,7	56,1	1179	1028	197,3	230,2	58,4	64,4
1965 MD	414	210	75	66	67,5	53,4	1337	1078	236,8	214,9	63,1	60,3
1966 MD	357	238	80	72	91,8	55,1	2102	1192	241,5	219,5	65,6	65,0
1967 MD	437	238	98	73	84,1	49,3	1837	1179	257,3	244,6	58,0	60,4
1968 MD	395	280	107	79	96,4	53,6	2060	1143	267,9	244,6	66,6	75,1
1969 MD	400	270	105	72	117,6	65,8	2153	1230	297,7	301,2	74,6	90,1
1969 Januar	467	365	101	61	95,0	87,8	2536	1478	297,3	268,0	79,1	91,2
Februar	349	317	89	67	109,1	92,4	1796	1389	259,2	271,3	60,3	113,9
März	357	212	87	58	116,4	82,6	1938	1175	236,6	265,0	62,2	91,0
April	476	264	104	70	138,4	68,2	1973	1111	278,7	274,0	61,0	103,5
Mai	423	251	118	80	107,0	61,3	2082	951	285,8	287,4	77,3	82,9
Juni	370	243	100	72	129,1	63,4	2274	1158	289,1	293,7	69,1	89,2
Juli	447	238	113	78	128,9	41,6	2766	998	347,6	340,2	90,7	86,7
August	420	202	103	60	111,8	57,3	2254	1278	295,9	323,4	74,3	77,8
September	351	269	105	82	97,0	43,8	2188	1043	320,5	308,4	92,4	85,0
Oktober	390	265	108	61	136,7	54,4	2207	1372	347,5	356,2	84,4	75,1
November	318	324	91	81	115,5	52,3	1827	1334	307,1	312,4	68,8	93,4
Dezember	431	295	105	70	126,5	84,7	2239	1462	306,0	313,2	75,9	91,2
1970 Januar	441	295	92	64	124,6	84,3	320,4	346,5	77,9	88,6
Februar	255	262	111	83	96,1	74,3	316,8	335,7	64,9	105,3
März	374	306	81	89	147,0	94,5	287,6	343,3	80,7	114,1
April	429	272	111	95	119,8	77,3	340,2	288,0	100,3	79,7
Mai	328	262	98	86	102,5	80,0	310,3	383,3	99,3	85,0
Juni	511	313	104	93	...	51,5	325,0	358,1	96,4	105,1
Juli	513	266	109,2	54,0	388,2	98,9	91,0
August	96,2	85,4
September

¹⁾ Ohne Silber in Barren und Münzen. — ²⁾ Umstellung auf Neue Rupiah (10 Neue Rupiah = 1 US \$). Sämtliche Angaben in Neue Rupiah. — ³⁾ Ohne Ostmalaysia. — ⁴⁾ Jahreszahlen umfassen 12 Monate, die am 30. Juni des angegebenen Jahres enden. — ⁵⁾ Bis einschl. 1961 ohne den Handel mit Ägypten. — ⁶⁾ Am 14. Februar 1966 Umstellung auf Australischer Dollar (1 ehem. £ A = 2 \$ A). Sämtliche Angaben in \$ A. — ⁷⁾ Am 10. Juli 1967 Umstellung auf Neuseeland-Dollar (1 ehem. £ NZ = 2 \$ NZ). Sämtliche Angaben in \$ NZ.

Außenhandel
Index des Außenhandelsvolumens

1962 = 100

Vorbemerkung: Der Index des Außenhandelsvolumens zeigt die Veränderungen des Außenhandels nach Ausschaltung der Preisbewegungen.

Jahr Monat		Europa: EWG-Länder										Europa: EFTA-Länder			
		Bundes- republik Deutschland		Belgien - Luxemburg		Frankreich		Italien		Niederlande		Dänemark ¹⁾		Großbritannien und Nordirland	
		Ein- fuhr (S)	Aus- fuhr (S)	Ein- fuhr (S)	Aus- fuhr (S)	Ein- fuhr (S)	Aus- fuhr (S)	Ein- fuhr (S)	Aus- fuhr (S)	Ein- fuhr (S)	Aus- fuhr (S)	Ein- fuhr (G)	Aus- fuhr (G)	Ein- fuhr (N)	Aus- fuhr (N)
		1962		1953		1949 1956		1953		1963		1949 1955		1961	
Originalbasis →															
1960 D			87	86	81	93	76	76	88	80	83	89	98	96	
1963 D	107	110	112	111	115	109	123	106	110	106	99	109	104	106	
1964 D	120	122	128	127	130	116	114	122	126	121	119	119	116	110	
1965 D	140	133	142	144	131	129	115	150	134	131	127	130	117	115	
1966 D	142	148	155	151	149	136	133	171	143	140	134	132	120	119	
1967 D	139	161	160	157	156	143	149	185	149	152	140	140	129	117	
1968 D	164	187	189	183	180	161	158	220	170	176	145	154	142	134	
1969 D	194	210	212	217	220	186	189	241	196	205	170	167	145	148	
1968 Oktober	192	217	218	217	208	190	151	234	200	203	163	164	152	133	
November	176	210	189	191	208	172	196	261	179	196			145	155	
Dezember	174	220	198	204	224	176	177	233	186	182			133	133	
1969 Januar	186	177	192	220	211	171	183	257	177	185	161	160	154	136	
Februar	164	178	188	183	203	174	191	270	170	176			134	127	
März	194	218	204	208	225	186	195	248	199	207			144	136	
April	196	215	202	208	239	195	183	257	196	198	171	169	148	140	
Mai	189	211	212	211	234	177	191	270	195	202			151	154	
Juni	191	207	226	214	224	199	195	248	203	206			145	156	
Juli	202	226	209	217	224	199	186	240	184	187	166	162	155	153	
August	176	187	184	157	160	138			173	193			135	144	
September	200	217	213	227	217	172			205	228			133	144	
Oktober	226	243	243	240	234	210	194	236	220	239	185	177	156	151	
November	199	214	203	219	205	190	210	241	203	216			135	166	
Dezember	202	224	230	221	228	208	204	205	226	205			145	158	
1970 Januar	209	195	217	221	210	191	226	239	196	208	176	169	151	148	
Februar	197	206			218	203	190	219	200	213			140	144	
März	217	231			232	226	205	251	221	236			147	161	
April	231	237	242	227	254	233	225	264	235	248	197	178	164	161	
Mai	205	213	202	217	206	193	225	261	213	215			150	154	
Juni	229	234	259	242	233	270	235	247			164	161	
Juli	225	244	228	235	219	228	127	160	
August	198	195	182	159			148	103	
September	245	228	
Jahr Monat		Europa: EFTA-Länder								Europa: Übrige OECD-Länder ³⁾					
		Norwegen ²⁾		Österreich		Schweden		Schweiz		Griechenland		Irland		Spanien ⁴⁾	
		Ein- fuhr (S)	Aus- fuhr (S)	Ein- fuhr (S)	Aus- fuhr (S)	Ein- fuhr (G)	Aus- fuhr (G)	Ein- fuhr (S)	Aus- fuhr (S)	Ein- fuhr (S)	Aus- fuhr (S)	Ein- fuhr (G)	Aus- fuhr (G)	Ein- fuhr (S)	Aus- fuhr (S)
		1960		1961		1949 1959		1961		1961		1953		1953	
Originalbasis →															
1960 D			87	88	93	88	77	89	80	83	83	87	45	108	
1963 D	110	112	111	112	106	109	106	106	118	101	110	111	125	95	
1964 D	119	129	126	119	117	121	117	115	129	109	124	118	138	130	
1965 D	132	137	141	128	132	127	119	128	161	118	129	117	186	123	
1966 D	148	149	154	137	134	135	127	138	166	142	129	128	215	148	
1967 D	160	160	157	147	138	142	132	145	173	177	136	148	214	164	
1968 D	171	179	176	170	150	154	144	167	187	171	156	161	231	213	
1969 D	196	199	197	206	168	173	170	193	212	179	182	170	269	249	
Oktober	185	199	200	196	165	170	159	198	242	206	173	180	251	223	
November			184	189					224	205	175	187	244	250	
Dezember			174	176					275	315	166	143	263	272	
1969 Januar	182	204	178	164	162	162	156	174	212	164	179	163	253	245	
Februar			170	182						172	144	124	221	210	
März			198	202						135	166	166	250	302	
April	192	198	199	200	167	175	168	187	186	168	212	171	283	284	
Mai			193	196					245	178	192	177	276	229	
Juni			190	201					214	149	179	160	253	234	
Juli	189	189	207	225	164	164	170	191	209	171	191	182	253	234	
August			188	185					185	171	141	146	280	234	
September			212	238					185	171	170	194	263	191	
Oktober	219	203	228	245	180	189	185	217	212	211	205	194	328	247	
November			205	221					205	248	173	186	295	249	
Dezember			192	212					276	...	177	163	281	356	
1970 Januar	199	194	185	184	183	171	183	188	202	199	178	181	313	278	
Februar			198	210							181	170	256	243	
März			218	227							173	169	283	273	
April	235	222	231	240	193	191	203	210	234	191	202	171	341	291	
Mai			203	201					221	209	193	188	244	323	
Juni			239	245					175	169	310	312	
Juli	241	232	280	265	
August			
September			

Abkürzungen: G = Generalhandel, S = Spezialhandel, N = Ausfuhr von inländischen Erzeugnissen. Nähere Begriffsbestimmungen sowie tatsächliche Werte des Außenhandels siehe Tabelle „Außenhandel, Ein- und Ausfuhrwerte in Mill. Landeswährung“.

¹⁾ Ohne den Handel mit den Färöer und Grönland. — ²⁾ Ab 1965: Ohne Wasserfahrzeuge. — ³⁾ Ohne Island. — ⁴⁾ Einschl. Balearen, Kanarische Inseln, Ceuta, Melilla.

Außenhandel
Index des Außenhandelsvolumens
1962 = 100

Jahr Monat	Europa		Afrika				Nordamerika				Südamerika			
	Finnland		Marokko		Südafrika		Kanada		Vereinigte Staaten ²⁾		Brasilien		Kolumbien	
	Ein- fuhr (G)	Aus- fuhr (N)	Ein- fuhr (S)	Aus- fuhr (S)	Ein- fuhr (S)	Aus- fuhr (S)	Ein- (G) ¹⁾ fuhr (N)	Aus- fuhr (N)	Ein- (S) ³⁾ fuhr (N) ⁴⁾	Aus- fuhr (N) ⁴⁾	Ein- (S) fuhr (N)	Aus- fuhr (N)	Ein- fuhr (S)	Aus- fuhr (S)
	1954 1962	1954 1962	1949 1956	1949 1956	1949 1956	1949 1956	1948	1948	1936-38	1936-38	1953	1953	1952	1952
Originalbasis →	1954 1962	1954 1962	1949 1956	1949 1956	1949 1956	1949 1956	1948	1948	1936-38	1936-38	1953	1953	1952	1952
1960 D	89	92	96	102	109	91	94	89	89	94	114	100	109	94
1963 D	98	102	102	101	116	102	101	110	104	108	104	110	102	98
1964 D	119	109	94	113	145	103	114	129	110	120	88	98	114	102
1965 D	129	114	84	105	160	102	131	134	126	123	72	98	87	96
1966 D	135	122	101	102	143	116	148	152	147	131	94	112	120	94
1967 D	135	129	115	115	172	134	166	165	153	135	103	98	91	98
1968 D	129	143	120	113	173	150	182	188	188	146	113	106
1969 D	153	163	122	123	191	146	204	201	197	155	110
1968 Oktober	145	161	177	146	213 203 191	209 200 207	195	152	139 135 134	106 126 114	109	109
1968 November														
1968 Dezember														
1969 Januar	139	140	173 142 182	132 144 164	196 178 188	188 181 197	164	127	120 117 108	102 97 105	94	96
1969 Februar														
1969 März														
1969 April	143	162	184 196 189	154 138 152	213 224 216	191 213 204	216	171	125 138 131	116 101 189	112	123
1969 Mai														
1969 Juni														
1969 Juli	145	172	203 211 203	124 153 143	196 163 209	197 180 207	200	154	114
1969 August														
1969 September														
1969 Oktober	177	187	201 186 190	144 141 146	219 206 209	214 201 221	203	167	107
1969 November														
1969 Dezember														
1970 Januar	154	148	205 189 ...	115 146 ...	179 176 201	212 196 209	200	162
1970 Februar														
1970 März														
1970 April	180	159	217 211 219	232 235 239	208	170
1970 Mai														
1970 Juni														
1970 Juli	198	233
1970 August														
1970 September														

¹⁾ Fob-Werte. Vor 1961 Spezialhandel. — ²⁾ Ohne Gold und Silber. — ³⁾ Fob-Werte. — ⁴⁾ Ohne Militärbedarf. — ⁵⁾ Jahreszahlen umfassen 12 Monate, die am 30. 6. des angegebenen Jahres enden.

Verkehr Eisenbahngüterverkehr Mill. Tariftonnenkilometer

Vorbemerkung: Wenn nicht anders vermerkt, beziehen sich die Angaben auf den inländischen Verkehr auf allen Linien in jedem Land, auf alle Güter im Express-, Eil- und Frachtgutverkehr als Wagenladungen, Stückgüter und Viehtransporte, ohne Briefpost und Dienstgutverkehr. Der Berechnung der Tariftonnenkilometer ist das gesamte Netz der Verwaltungen (Breit-, Normal- und Schmalspur) zugrunde gelegt. Es sind Tariftonnenkilometer (= tarifpflichtiges Gewicht mal Tarifentfernung) angegeben.

Jahr Vierteljahr	Europa											
	Bundesrepublik Deutschland ¹⁾	DDR und Berlin (Ost)	Belgien ²⁾	Däne- mark ²⁾³⁾⁴⁾ ⁵⁾	Finn- land	Frank- reich ²⁾³⁾	Großbritannien und Nordirland ⁶⁾⁷⁾	Italien ⁸⁾	Jugo- slawien ⁶⁾	Luxem- burg	Nieder- lande	Nor- wegen ²⁾
1960 MD	4 681	...	522	120	406	4 742	2 542	1 322	1 266	53,2	284	132
1962 MD	4 921	3 521	535	134	409	5 098	2 195	1 320	1 253	53,3	308	141
1963 MD	5 313	3 564	573	125	411	5 249	2 098	1 350	1 445	54,3	341	145
1964 MD	5 228	3 793	581	128	406	5 439	2 187	1 227	1 426	55,9	324	157
1965 MD	5 007	3 744	568	124	433	5 379	2 102	1 274	1 412	51,8	294	172
1966 MD	4 726	3 812	524	123	468	5 337	2 015	1 335	1 380	47,2	273	177
1967 MD	4 548	3 711	513	121	467	5 242	1 854	1 428	1 296	47,7	270	192
1968 MD	5 013	3 715	556	124	469	5 253	2 002	1 427	1 294	53,4	273	208
1969 MD	5 599	3 287	618	128	502	5 600	2 060	1 435	1 403	60,4	286	218
1968 3. Vj. MD	5 154	3 162	517	109	424	5 167	1 828	1 326	1 448	52,9	252	221 ²¹⁾
4. Vj. MD	5 585	3 402	645	125	462	5 971	2 084	1 427	1 476	58,5	299	
1969 1. Vj. MD	5 056	3 087	581	125	520	5 601	2 009	1 496	1 249	56,3	278	223 ²⁰⁾
2. Vj. MD	5 440	3 359	612	121	478	5 846	1 950	1 506	1 473	60,1	280	
3. Vj. MD	5 856	3 355	578	127	486	4 917	1 754	1 374	1 587	61,1	273	229 ²¹⁾
4. Vj. MD	6 045	3 332	693	137	512	6 087	2 021	1 364	1 586	63,9	319	
1970 1. Vj. MD	5 736	3 133	593	139	548	5 811	2 067	1 683	1 340	60,7	303	181a)
2. Vj. MD	5 999a)	3 653	678	...	520	6 103	2 241	1 554	1 486	66,1	291a)	...
3. Vj. MD	...	3 637b)	638b)	...	502b)	5 194a)	1 838a)	...	1 642	68,2

Jahr Vierteljahr	Europa								Afrika			
	Öster- reich ²⁾	Polen ⁹⁾	Portugal	Schwe- den ²⁾¹⁰⁾	Schweiz ²⁾⁴⁾	Spanien ²⁾¹¹⁾	Türkei	Ungarn	Algerien ²⁾	Marokko ¹²⁾	Südafrika ⁵⁾¹³⁾	Tunesien ⁴⁾¹⁴⁾
1960 MD	657	5 546	63,5	912	338	499	361	1 096	144	146	2 567	81
1962 MD	649	6 057	60,8	922	380	557	291	1 198	86	153	2 845	81
1963 MD	679	6 202	63,9	1 001	404	624	312	1 265	74	151	3 121	85
1964 MD	690	6 588	63,6	1 077	418	651	365	1 401	81	168	3 328	94
1965 MD	692	6 751	62,9	1 157	434	672	442	1 420	87	169	3 561	103
1966 MD	706	7 084	56,4	1 172	443	657	458	1 468	61	185	3 623	109
1967 MD	687	7 379	60,6	1 128	461	726	422	1 521	76	195	3 906	99
1968 MD	682	7 720	64,2	1 233	472	687	437	1 463	103	220	4 075	109
1969 MD	735	7 919	61,4	1 333	506	658	436	1 478	111	...	4 517	96
1968 3. Vj. MD	694	7 869	92,8	1 079	492	636	472	1 455	103	237	4 303	116
4. Vj. MD	713	7 714	101,6	1 217	495	737	570	1 534	119	217	4 157	114
1969 1. Vj. MD	644	7 522	85,1	1 174	447	662	366	1 336	103	224	4 102	116
2. Vj. MD	687	8 122	76,1	1 233	512	636	412	1 496	121	192	4 240	130
3. Vj. MD	768	7 057	55,6	1 221	558	628	479	1 558	114	218a)	4 801	109
4. Vj. MD	810	7 484	66,1	1 327	507	704	491	1 523	108	...	4 530	27
1970 1. Vj. MD	749	6 968	66,6	1 162	491	729	...	1 437	4 497	102
2. Vj. MD	787a)	8 601	64,0	1 461	544	776	...	1 611	4 780	117a)
3. Vj. MD	...	8 644	61,1	1 268a)	632a)	726b)	...	1 720b)	4 900a)	...

Jahr Vierteljahr	Nordamerika			Asien							Australien und Ozeanien	
	Kanada ¹⁶⁾	Mexiko ¹²⁾	Ver- einigte Staaten ¹⁶⁾	Indien ²⁾⁶⁾⁸⁾¹⁷⁾	Iran	Israel	Japan	Pakistan ⁶⁾¹⁸⁾¹⁹⁾	Syrien	Thailand	Australien ²⁾¹⁸⁾	Neuseeland ²⁾⁵⁾
1960 MD	7 962	1 167	69 631	7 806	179	18,4	4 454	691	8,93	96	1 091	164
1962 MD	8 009	1 127	72 092	8 096	116	23,1	4 793	717	7,85	111	1 202	158
1963 MD	9 222	1 247	75 634	8 645	121	26,5	4 842	798	7,31	110	1 261	178
1964 MD	10 346	1 361	80 217	8 152	165	27,5	4 965	796	8,62	121	1 431	192
1965 MD	10 608	1 528	84 956	8 788	193	26,2	4 771	763	7,31	130	1 519	201
1966 MD	11 570	1 534	90 028	8 913	166	26,5	4 582	798	7,06	138	1 500	202
1967 MD	11 449	1 644	87 537	8 963	162	23,9	4 882	669	7,94	167	1 569	192
1968 MD	11 570	1 703	90 579	9 343	185	31,9	5 013	636	10,17	176	1 673	219
1969 MD	11 612	1 762	93 411	...	168	35,0	4 574	636	...	164	...	230
1968 3. Vj. MD	11 362	1 804	89 365	8 974	160	34,5	4 778	521	12,32	165	1 802	218
4. Vj. MD	11 499	1 682	91 503	8 737	186	35,2	5 468	658	9,84	182	1 663	216
1969 1. Vj. MD	11 663	1 631	89 855	10 152	160	33,8	4 847	669	11,50a)	173	1 712	219
2. Vj. MD	11 799	1 839	95 623	9 760	162	34,1	4 895	697	11,54	164	1 870	221
3. Vj. MD	10 979	1 770	91 860	9 610	165	34,1	4 891	608	11,33	142	2 071	227
4. Vj. MD	12 007	1 805a)	96 306	10 173	185	38,2	5 209	570	9,59	179	2 003	233
1970 1. Vj. MD	11 891	...	90 702	9 899a)	169	38,6	5 036	671	9,59	...	1 723b)	240
2. Vj. MD	13 199a)	36,5	5 130	649b)
3. Vj. MD

¹⁾ Ohne Berlin. Bis 31. 12. 1965 Deutsche Bundesbahn einschl. Dienstgutverkehr, ab 1. 1. 1966 Eisenbahnen (DB + NE) ohne Dienstgutverkehr. — ²⁾ Staatsbahn. — ³⁾ Einschl. Passagiergepäck. — ⁴⁾ Einschl. Brief- und Paketpost. — ⁵⁾ Berichtsjahr: April bis März. — ⁶⁾ Einschl. Dienstgutverkehr (Großbritannien ab 1963, Jugoslawien 1962 - 63 und Vierteljahre). — ⁷⁾ Ohne Nordirland. — ⁸⁾ Ohne Viehtransporte. — ⁹⁾ Einschl. Ostgebiete des Deutschen Reiches. — ¹⁰⁾ Einschl. Fahrverkehr. — ¹¹⁾ Einschl. Briefpost. — ¹²⁾ Hauptbahnen. — ¹³⁾ Einschl. Südwestafrika. — ¹⁴⁾ Ohne Eilgut (nur ordentl. Güterverkehr). — ¹⁵⁾ Vierteljahre: Ohne Kleinbahnen. — ¹⁶⁾ Eisenbahnnetz 1. Klasse. — ¹⁷⁾ Normal- und Spurweite von 1 m. — ¹⁸⁾ Berichtsjahr: Juli bis Juni. — ¹⁹⁾ Ab Juli 1967 nur Westpakistan. — ²⁰⁾ Januar - Juni. — ²¹⁾ Juli - Dezember.

a) Nur erste 2 Monate. — b) 1. Monat.

**Verkehr
Seeschifffahrt
Güterumschlag**

1000 t

Vorbemerkung: Soweit nicht anders vermerkt, beziehen sich die Zahlenangaben auf alle Güter und Tiere, einschl. Verpackung, die im Verkehr mit ausländischen Häfen von Schiffen aller Flaggen im Berichtsland gelöscht und/oder geladen worden sind. Nicht enthalten sind der Schiffsbedarf (Treibstoff und Verpflegung) und der Seeumschlag (Zuladung von einem eingelaufenen Schiff auf ein auslaufendes Schiff). Dagegen sind Güter, die auf Zoll-Lager gehen oder vom Zoll-Lager eingeladen werden, enthalten. Für Großbritannien Berichterstattung z. Z. eingestellt. Auf die Statistik „Schiffsverkehr über See“, Statistical Yearbook (UN) wird hingewiesen.

Jahr Vierteljahr	Europa													
	Bundesrep. Deutschl. ^{1) 2)}		Belgien ³⁾		Dänemark ⁴⁾		Finnland		Frankreich ^{3) 5)}		Griechenland		Italien	
	geladen	gelöscht	geladen	gelöscht	geladen	gelöscht	geladen	gelöscht	geladen	gelöscht	geladen	gelöscht	geladen	gelöscht
1960 MD	1378	4810	1423	2061	305	1483	867	746	1589	4548	192	377	969	4940
1965 MD	1677	6733	1773	3675	434	1909	848	1156	1627	9137	227	740	1999	9524
1966 MD	1754	6977	1665	3730	432	2033	844	1243	1819	9877	286	863	2468	10960
1967 MD	1834	6692	1829	3814	413	2053	821	1158	1868	10833	298	823	2478	12048
1968 MD	2011	7284	2177	4542	439	2149	896	1330	2029	10185	327	876	2636	13843
1969 MD	2070	7962	2202	5173	1142	3009	998	1530	2897	12929	345	991	2706	15228
1968 4. Vj. MD	2211	7577	2161	4718	1137	3046	993	1832	2951	11761	333	955	2669	14789
1969 1. Vj. MD	1981	7324	2446	4724	1012	3043	747	879	3139	13077	280	1021	2519	14492
2. Vj. MD	2025	8012	2382	5160	1155	2973	956	1438	2195	12547	383	937	2813	15042
3. Vj. MD	2061	7921	2541	5285	1181	2855	1222	1774	3097	12360	400	961	2709	15984
4. Vj. MD	2214	8591	2365	5432	1220	3167	1066	2030	3158	13732	316	1045	2695	15361
1970 1. Vj. MD	2131	8262	2192	4772	764	953	3500	15019	314	1133	3064	16086
2. Vj. MD	2161	9180	2376b)	6057b)	792b)	1146b)	2857	14437	374b)	945b)	3106a)	15828a)
3. Vj. MD	2082b)	9852b)	2989b)	15237b)
Jahr Vierteljahr	Europa													
	Jugoslawien		Malta		Niederlande ⁶⁾		Norwegen ⁷⁾		Portugal ⁸⁾		Schweden ⁹⁾		Türkei ¹⁰⁾	
	geladen	gelöscht	geladen	gelöscht	geladen	gelöscht	geladen	gelöscht	geladen	gelöscht	geladen	gelöscht	geladen	gelöscht
1960 MD	216	336	3,30	36,9	2064	6836	1623	779	211	321	1514	2021	185	274
1965 MD	258	601	4,49	48,9	2442	9841	2271	1143	243	456	1997	2838	263	454
1966 MD	331	712	5,40	60,5	2743	10419	2169	1225	243	486	1921	3155	230	504
1967 MD	354	662	5,67	64,9	3134	11024	2470	1259	232	471	1963	3037	203	595
1968 MD	350	720	5,53	78,5	3374	12624	3004	1416	217	527	2270	3493	220	591
1969 MD	337	736	5,40	83,7	3981	14381	3069	1460	219	588	2676	3843	235	577
1968 4. Vj. MD	330	759	3,80	80,4	3646	13190	3037	1455	374	872	2445	4107	250	591
1969 1. Vj. MD	240	706	4,11	72,2	3565	12468	3065	1474	174	352	1895	3032	196	584
2. Vj. MD	326	776	10,65	86,6	3560	14351	3145	1442	224	475	2530	4002	203	732
3. Vj. MD	392	816	3,38	88,4	4247	15032	2991	1474	245	496	3313	4016	257	668
4. Vj. MD	390	645	3,23	86,3	4663	15675	3052	1448	335	918	2967	4344	283	593
1970 1. Vj. MD	284	830	4,07	86,2	5239	15590	2104	1482	200	470	1751	3598	233	813
2. Vj. MD	319	1010	5068	17550	3452	1588	264	716	2674	4358	264a)	784a)
3. Vj. MD	391b)	1026b)	5444a)	18043a)	3355b)	1562b)	203b)	755b)	3462a)	4539a)
Jahr Vierteljahr	Afrika													
	Algerien		Angola		Gabun ¹¹⁾		Ghana		Kamerun		Kenia		Kongo ¹²⁾ (Brazzaville)	
	geladen	gelöscht	geladen	gelöscht	geladen	gelöscht	geladen	gelöscht	geladen	gelöscht	geladen	gelöscht	geladen	gelöscht
1960 MD	1180	617	159	54,4	128	13,1	172	156	32,3	34,9	85	138	35,4	28,5
1965 MD	1758	309	189	63,4	165	15,7	199	235	42,9	54,1	145	223	144,8	39,2
1966 MD	2162	204	188	69,9	176	18,2	183	192	43,4	54,3	159	285	145,5	43,7
1967 MD	2900	433	164	82,5	320	17,5	166	187	51,4	70,3	175	240	156,8	48,5
1968 MD	3416	479	381	108,5	407	17,5	182	200	63,8	81,5	146	284	163,3	45,9
1969 MD	3473	485	702	124,7	332	22,5	187	249	61,4	79,2	170	...	193,6	42,3
1968 4. Vj. MD	3488	583	528	164,5	404	17,9	158	216	51,0	74,2	123	259	179,7	47,0
1969 1. Vj. MD	459	121,9	449	19,2	206	205	75,9	89,5	103	270	148,6	36,1
2. Vj. MD	649	106,3	386	22,4	204	233	58,3	73,2	142	255	191,4	39,1
3. Vj. MD	864	118,8	211	25,8	150	304	58,1	76,1	131	285	210,5	48,4
4. Vj. MD	797	152,5	283	22,5	186	255	64,0	79,9	202	206	201,3	45,4
1970 1. Vj. MD	812	122,3	267	25,1	170	212	64,2	86,1	169a)	270a)	160,0	35,7
2. Vj. MD	907b)	135,0	204,3	43,4
3. Vj. MD	232,0	48,0
Jahr Vierteljahr	Afrika													
	Kongo (Dem. Rep.)		Libyen		Marokko		Mosambik ⁶⁾		Nigeria ⁶⁾		Sierra Leone ^{6) 12)}		Tansania ¹³⁾	
	geladen	gelöscht	geladen	gelöscht	geladen	gelöscht	geladen	gelöscht	geladen	gelöscht	geladen	gelöscht	geladen	gelöscht
1960 MD	57,7	50,4	7	69	873	232	320	230	262	267	139	54,1	68,1	57,7
1965 MD	37,3	51,3	4876	136	973	240	512	301	1312	304	209	55,8	66,0	73,6
1966 MD	41,8	72,3	6023	171	940	274	811	314	1820	213	172	55,6	80,3	108,9
1967 MD	54,2	63,4	6900	219	949	310	723	335	1397	185	201	52,4	103,9	136,1
1968 MD	59,2	47,4	10402	254	1037	320	802	381	765	236	250	61,1	114,8	155,2
1969 MD	12338	258	1087	311	716	317	2408	273	108,6	165,7
1968 4. Vj. MD	48,2	34,3	11414	...	966	268	769	360	...	259	118,9	162,9
1969 1. Vj. MD	11430	...	1028	302	601	306	...	290	105,3	183,6
2. Vj. MD	58,5 ¹⁴⁾	22,8 ¹⁴⁾	11829	...	1105	309	591	275	...	271	103,3	151,0
3. Vj. MD	12513	845	371	...	261	99,2	158,8
4. Vj. MD	13239	826	316	...	271	126,3	171,0
1970 1. Vj. MD	761	310	...	304
2. Vj. MD	779b)	276b)	...	355a)
3. Vj. MD

¹⁾ Enthält auch den Verkehr mit der DDR und den Ostgebieten des Deutschen Reiches. — ²⁾ Einschl. Seeumschlag, jedoch ohne Seeverkehr der Binnenhäfen mit Häfen außerhalb des Bundesgebietes. — ³⁾ Einschl. Heizmaterial und Schiffsbedarf. — ⁴⁾ Ohne internationalen Fährbootverkehr und ohne den Verkehr mit Grönland und den Färöer. — ⁵⁾ Vierteljahre: Einschl. Küstenschifffahrt. — ⁶⁾ Einschl. Seeumschlag. — ⁷⁾ Ohne Transitverkehr (außer schwedischem Erz 1968 21,5 Mill. t). — ⁸⁾ Einschl. Schiffsbedarf und Passagiergepäck sowie Seeumschlag mit Portugal, Überseegebieten. — ⁹⁾ Ohne Eisenerzversand über Narvik (Norwegen). — ¹⁰⁾ Ohne Holz und lebende Tiere. — ¹¹⁾ Einschl. Küstenschifffahrt. — ¹²⁾ Einschl. Gold- und Silberbarren, Hartgeld, Passagiergepäck, Schiffsvorrat und Fischenlandungen. — ¹³⁾ Nur Tanganjika. — ¹⁴⁾ Januar bis Mai.

a) Nur erste 2 Monate. — b) 1. Monat.

Verkehr
Seeschifffahrt
Güterumschlag
1000 t

Jahr Vierteljahr		Afrika				Nord- und Mittelamerika									
		Tunesien		VAR (Ägypten) ¹⁾		Costa Rica		El Salvador		Kanada ²⁾		Mexiko		Panama ³⁾ (Kanalzone)	
		geladen	gelöscht	geladen	gelöscht	geladen	gelöscht	geladen	gelöscht	geladen	gelöscht	geladen	gelöscht	geladen	gelöscht
1960 MD	324	111	451	530	26,6	36,3	11,7	34,9	3822	2956	350	93	2335	2683	
1965 MD	427	205	620	806	39,6	56,9	40,5	75,3	6210	4055	768	119	3636	2847	
1966 MD	451	233	582	839	43,3	51,4	41,3	87,5	6349	4008	760	125	3952	2966	
1967 MD	397	252	371	678	44,7	56,2	31,4	82,6	6050	3798	780	128	4573	2726	
1968 MD	429	244	348	562	69,2	69,4	37,3	94,5	6555	4092	777	156	5196	2980	
1969 MD	388	285	425	449	34,8	90,6	5872	4324	751	221	5481	3102	
1968 4. Vj. MD	416	251	267	345	63,8	41,2	2,9	17,3	6703	5167	680	168	5649	3105	
1969 1. Vj. MD	467	274	430	343	67,6	63,4	41,4	106,9	3482	1573	732	192	4816	2964	
2. Vj. MD	435	268	629	414	50,9	104,9	5615	5383	820	226	5919	3350	
3. Vj. MD	395	264	283	467	38,7	37,7	19,7	79,1	7024	5205	718	268	6131	3294	
4. Vj. MD	255	332	364	573	5,9	34,6	27,3	71,4	7246	4881	736	197	6079	3315	
1970 1. Vj. MD	333	294	253	496	45,8b)	46,3b)	4129	1366	6235	3394	
2. Vj. MD	434a)	268a)	462	693	8048a)	5616a)	6504	3667	
3. Vj. MD	6889	3552	

Jahr Vierteljahr		Nord- u. Mittelamerika		Südamerika											
		Vereinigte Staaten ^{4) 5)}		Argentinien ^{6) 7) 8)}		Brasilien ^{9) 10)}		Chile ^{11) 12) 13)}		Kolumbien		Peru ^{14) 15)}		Venezuela ^{16) 17)}	
		geladen	gelöscht	geladen	gelöscht	geladen	gelöscht	geladen	gelöscht	geladen	gelöscht	geladen	gelöscht	geladen	gelöscht
1960 MD	9422	15940	771	861	884	1301	587	270	469	87	672	135	13413	187	
1965 MD	13045	20386	1268	929	1640	1386	1065	276	627	89	909	217	15654	244	
1966 MD	14126	21434	1276	855	1675	1616	1113	406	631	147	947	253	15395	241	
1967 MD	14264	20759	1025	713	1761	1587	1014	401	635	78	1049	256	16126	255	
1968 MD	14772	23037	984	698	1957	1971	1096	457	492	136	1138	233	16132	312	
1969 MD	15106	23437	1102	862	2524	2052	1132	218	
1968 4. Vj. MD	15609	23683	898	808	1979	2200	1075a)	348a)	1184	217	
1969 1. Vj. MD	10180	20139	1300	681	2018	1886	1131	437	1154	185	
2. Vj. MD	16667	23368	1433	825	2316	1929	1116	458	1184	293	
3. Vj. MD	16316	24273	1086	871	3173	2213	987b)	461a)	1090	203	
4. Vj. MD	17453	25596	587	1073	2589	2178	1100	186	
1970 1. Vj. MD	15578	23830	2061	1926a)	1070	146	
2. Vj. MD	18531	23691	1285	199	
3. Vj. MD	

Jahr Vierteljahr		Asien													
		Birma ¹⁸⁾		Ceylon		China (Taiwan)		Hongkong ⁴⁾		Iran ^{9) 14)}		Israel		Japan ^{15) 16)}	
		geladen	gelöscht	geladen	gelöscht	geladen	gelöscht	geladen	gelöscht	geladen	gelöscht	geladen	gelöscht	geladen	gelöscht
1960 MD	204	82	61,0	335	160	234	180	494	3850	115	98	170	921	7301	
1965 MD	145	116	74,8	286	302	425	206	764	7444	190	154	207	1895	16556	
1966 MD	103	81	80,9	306	308	482	250	782	7984	188	169	218	2084	16609	
1967 MD	71	78	78,1	198	303	592	218	715	9844	192	194	200	2260	23639	
1968 MD	49	83	79,8	298	304	749	220	751	...	210	242	283	2527	26705	
1969 MD	55	78	79,8	197	285	942	250	818	...	246	246	297	3382	30889	
1968 4. Vj. MD	33	82	78,1	428	278	804	237	825	...	164	213	310	2922	28716	
1969 1. Vj. MD	58	102	249	910	224	741	12188b)	216	342	240	2660	28117	
2. Vj. MD	60	59	77,9	176	359	935	269	769	11356 ²⁰⁾	258	250	296	3083	29337	
3. Vj. MD	68	68	88,8	186	243	935	253	872	12621a)	187	167	315	3745	31800	
4. Vj. MD	114a)	87a)	68,2	152	290	988	253	888	...	187	224	334	3742	35941	
1970 1. Vj. MD	292	905	231	801	...	198	388	364	3535	32335	
2. Vj. MD	428b)	1278b)	258	907	256	346	3163	38971a)	
3. Vj. MD	263a)	869a)	188a)	356a)	3554b)	...	

Jahr Vierteljahr		Asien								Australien u. Ozeanien					
		Malaysia ¹⁷⁾		Pakistan		Philippinen		Singapur		Syrien ^{18) 19)}		Australien ^{21) 22)}		Neuseeland	
		geladen	gelöscht	geladen	gelöscht	geladen	gelöscht	geladen	gelöscht	geladen	gelöscht	geladen	gelöscht	geladen	gelöscht
1960 MD	452	272	143	518	566	346	448	813	2023	177	939	1493	166	435	
1965 MD	838	535	171	748	888	672	676	1131	2234	93	1841	2216	219	614	
1966 MD	751	577	191	660	982	747	855	1401	2115	126	1957	2278	227	677	
1967 MD	743	602	192	864	988	866	1011	1558	1744	132	2884	2525	248	586	
1968 MD	803	668	207	790	1118	981	1182	1836	2501	98	3619	2599	335	619	
1969 MD	887	654	227	713	1201	1048	1298	1911	...	97	4769	2775	390	639	
1968 4. Vj. MD	640	671	250	891	1234	1862	2613	92	4624	2749	283	670	
1969 1. Vj. MD	523	594	174	800	1267	1816	...	92	4579	2731	394	532	
2. Vj. MD	1042	679	184	628	1284	1036	1270	1764	...	99	5556	2721	417	550	
3. Vj. MD	1126	669	229	649	1218	1076	1265	1952	...	93	6319a)	2871a)	387	729	
4. Vj. MD	855	675	317	777	1194	1088	1392	2114	...	104	365	746	
1970 1. Vj. MD	435a)	657a)	258	844	1259	1984	...	134a)	403	646	
2. Vj. MD	214	829	1289	2315	456	728	
3. Vj. MD	223	876	1294b)	389a)	766a)	

¹⁾ Ab Oktober 1961 ohne einschl. des Verkehrs mit Syrien. — ²⁾ Einschl. des Güterverkehrs auf den Großen Seen und dem St. Lorenz-Strom. — ³⁾ Berichtsjahr 1.7. bis 30.6. — ⁴⁾ Einschl. Seeuumschlag. — ⁵⁾ Einschl. des Güterverkehrs auf den Großen Seen. — ⁶⁾ Ohne Verpackung. — ⁷⁾ Ohne Wiederausfuhr. — ⁸⁾ Ohne Transitverkehr. — ⁹⁾ Enthält auch die nicht über See eingeführten bzw. ausgeführten Güter. — ¹⁰⁾ Einschl. Post und Passagiergepäck. — ¹¹⁾ Ohne Wiederausfuhr und Verpackung, einschl. Bunkerungen. — ¹²⁾ Einschl. Post, Passagiergepäck sowie Gold- und Silberbarren. — ¹³⁾ Berichtsjahr 1.10. bis 30.9. — ¹⁴⁾ Berichtsjahr 21.3. bis 20.3. Einschl. Seeverkehr im Kaspischen Meer. — ¹⁵⁾ Ohne Militärgüter, Care-Pakete und Transitgüter, einschl. Paketpost. — ¹⁶⁾ Einschl. der auf dem Luftweg ein- und ausgeführten Güter. — ¹⁷⁾ Ohne Ost-Malaysia. — ¹⁸⁾ Ab Oktober 1961 einschl. des Verkehrs mit der VAR (Ägypten). — ¹⁹⁾ Einschl. in Banias geladenen Irak-Erdöls. — ²⁰⁾ Juni.

a) Nur erste 2 Monate. — b) 1. Monat.

Verkehr
Luftverkehr
Mill. Personenkilometer

Vorbemerkung: Die Angaben sind überwiegend der Veröffentlichung der ICAO „Digest of Statistics“ entnommen und beziehen sich auf den Fluglinienverkehr der konzessionierten Luftverkehrsgesellschaften (einschl. der im Ausland beflogenen Strecken).

Jahr Vierteljahr	Europa								
	Bundesrepublik Deutschland		Belgien ³⁾	Däne- mark ⁴⁾⁵⁾	Finnland	Frank- reich ⁶⁾	Griechen- land	Großbritannien und Nordirland ⁷⁾	Italien ⁸⁾
	1)	2)							
1960 MD	307	107	105	50,2	19,0	436	24,1	710	112
1961 MD	388	142	98	49,5	20,0	512	29,9	684	155
1962 MD	470	175	115	53,4	24,0	511	32,1	736	220
1963 MD	555	215	112	56,8	26,0	500	33,4	809	254
1964 MD	690	262	124	65,3	25,9	558	36,5	906	299
1965 MD	888	315	136	70,8	30,9	626	45,2	1040	331
1966 MD	1115	385	138	75,2	34,1	749	72,1	1164	390
1967 MD	1278	469	163	88,4	37,9	846	95,5	1224	437
1968 MD	1480	500	165	100,2	36,6	806	104,2	1175	483
1969 MD	1685	577	184	116,2	48,9	969	143,1	1353	592
1968 2. Vj. MD	1525	527	174	93,7	40,4	597	104,2	1143	530
3. Vj. MD	2139	673	256	140,9	42,1	1116	157,1	1574	671
4. Vj. MD	1229	453	129	84,5	33,3	689	93,8	1064	438
1969 1. Vj. MD	1129	416	119	77,0	31,9	620	60,4	1006	388
2. Vj. MD	1703	613	172	123,8	50,7	954	142,6	1313	626
3. Vj. MD	2460	757	292	167,4	67,6	1383	227,3	1861	806
4. Vj. MD	1449	521	152	96,7	45,4	848	122,2	1231	546
1970 1. Vj. MD	1424	489	145	89,6	45,4	793b)	104,0	1173	494
2. Vj. MD	2213	..	188a)	..	60,7a)	..	169,0a)	1499	640b)
3. Vj. MD	3194

Jahr Vierteljahr	Europa							Afrika	
	Nieder- lande ⁹⁾	Nor- wegen ⁴⁾	Polen ¹⁰⁾	Schweden ⁴⁾	Schweiz ¹¹⁾	Spanien	Tschecho- slowakei	Äthiopien	Südafrika
1960 MD	223	57,1	8,4	84	95	65	28,7	8,7	42,8
1961 MD	233	57,5	9,8	88	114	79	32,8	9,6	54,3
1962 MD	237	65,0	11,7	98	140	103	42,1	10,3	60,8
1963 MD	214	72,0	12,2	103	153	122	43,9	13,7	71,7
1964 MD	250	84,5	15,7	118	179	163	50,8	17,8	87,9
1965 MD	281	93,2	19,1	124	203	200	56,7	19,4	96,6
1966 MD	325	119,7	25,8	130	224	225	62,7	21,6	122,7
1967 MD	359	142,1	35,0	152	250	256	62,8	23,7	138,4
1968 MD	384	134,0	37,6	169	278	323	64,7	24,9	154,2
1969 MD	397	144,7	42,0	183	320	403	70,8	25,0	180,7
1968 2. Vj. MD	395	144,7	39,7	182	301	335	79,0	23,0	152,7
3. Vj. MD	557	188,2	55,0	229	378	434	72,3	31,0	164,9
4. Vj. MD	305	113,7	31,2	149	239	312	59,5	23,7	148,7
1969 1. Vj. MD	285	100,9	27,0	129	239	297	47,4	24,3	161,2
2. Vj. MD	402	155,8	43,5	177	330	395	76,6	22,6	176,1
3. Vj. MD	553	197,8	64,4	240	426	546	95,0	30,4	195,4
4. Vj. MD	344	124,4	33,1	161	283	374	64,3	22,9	190,0
1970 1. Vj. MD	343	118,6	29,7	150	288	364	51,1	22,8	209,9
2. Vj. MD	..	143,3b)	..	136b)	365a)	..	70,6b)	21,6b)	..
3. Vj. MD

Jahr Vierteljahr	Nord- und Mittelamerika			Südamerika		Asien		Australien und Ozeanien	
	Kanada	Mexiko	Vereinigte Staaten	Argen- tinien	Bra- silien	Indien	Japan ¹²⁾	Austra- lien	Neusee- land
1960 MD	356	109	5212	82,5	223	93	88	251	44,0
1961 MD	419	100	5342	94,2	222	106	140	255	51,2
1962 MD	459	95	5869	68,9	230	122	187	282	46,1
1963 MD	482	109	6754	73,4	239	141	261	324	52,0
1964 MD	525	126 ¹³⁾	7844	87,0	216	167	333	386	60,7
1965 MD	669	155 ¹³⁾	9210	94,0	216	171	383	460	74,4
1966 MD	748	167 ¹³⁾	10713	95,1	254	180	448	468	92,0
1967 MD	925	168	13243	129,6	268	210	550	538	95,0
1968 MD	1004	187	15282	145,7	308	239	678	608	105,5
1969 MD	..	218	16813	174,6	328	269	750
1968 2. Vj. MD	963	177	15537	128,7	277	233	507	565	97,5
3. Vj. MD	1246	202	17690	141,7	355	250	578	..	98,4
4. Vj. MD	865	189	14647	150,4	322	255	535	671	116,3
1969 1. Vj. MD	984	212	14707	158,2	315	245	763	302	134,4
2. Vj. MD	889	206	17168	149,8	296	269	786	288	90,5b)
3. Vj. MD	1461	257	19425	198,1	364	279	779
4. Vj. MD	..	199	15952	192,4	336	283	673
1970 1. Vj. MD	16025	..	333	..	634
2. Vj. MD	16628a)
3. Vj. MD

¹⁾ Deutsche und ausländische Luftverkehrsgesellschaften. Kilometerangaben bis zum ersten Flughafen im Ausland. — ²⁾ Nur Deutsche Luft-
nansa. — ³⁾ Nur internationaler Fluglinienverkehr. — ⁴⁾ Einschl. des eigenen Anteils an den internationalen Strecken der SAS (Scandinavian
Airlines System). — ⁵⁾ Vierteljahre: Nur SAS. — ⁶⁾ 1968 Vierteljahre: Nur Air France und UTA; 1969 Vierteljahre: Auch Air Inter. — ⁷⁾ Luft-
verkehrsgesellschaften in Großbritannien, ohne die in Übersee beheimateten. — ⁸⁾ Jahreszahlen 1960 und 1961 ohne ITAVIA. — ⁹⁾ Vierteljahre:
KLM und ALM. Der internationale Luftverkehr umfaßt mindestens 95 % der gesamten Verkehrsleistungen. — ¹⁰⁾ Einschl. Ostgebiete des Deut-
schen Reiches. — ¹¹⁾ Der Anteil der ausländischen Fluglinien beträgt 95 %. — ¹²⁾ Vierteljahre; Nur JAL. — ¹³⁾ Schätzungen der ICAO.
a) Nur erste 2 Monate. — b) 1. Monat.

Geld und Kredit

Bargeldumlauf und Bankeinlagen *)

Vorbemerkung: Die Angaben über den Bargeldumlauf (BU) beziehen sich auf die im Umlauf befindlichen Noten und Münzen ohne die Bestände der Emissions-Institute und der Geschäftsbanken (Currency Outside Banks). In den meisten Fällen war es nicht möglich, die verhältnismäßig kleinen Bestände bei öffentlichen Stellen auszuschließen.
Die Angaben über die Bankeinlagen (BE) beziehen sich auf die nicht gesperrten Einlagen (Scheck-Depositen bzw. Sichteinlagen) bei der Zentralnotenbank und den Geschäftsbanken. Eingeschlossen sind z. B. Einlagen bei Anstalten der Post, wenn über diese Einlagen durch Scheck verfügt werden kann. Ausgeschlossen sind insbesondere Termineinlagen und Einlagen der öffentlichen Hand.
Jahreszahlen: Stand am Jahresende; Vierteljahre: Stand jeweils am Ende des Quartals.

Jahr Vierteljahr	Europa													
	Bundesrepublik Deutschland		Belgien - Luxemburg		Dänemark		Finnland		Frankreich		Griechenland		Großbritannien und Nordirland	
	BU ¹⁾	BE ²⁾	BU	BE	BU	BE	BU	BE	BU	BE	BU	BE	BU	BE
	Mrd. DM		Mrd. belg. Francs		Mrd. dän. Kronen		Mrd. Finnmark		Mrd. franz. Francs		Mrd. Drachmen		Mrd. £	
1960	20,8	26,5	122	99	2,78	7,38	0,67	0,82	40,5	55,3	10,58	5,00	2,08	8,30
1965	29,6	43,1	167	152	4,16	13,04	0,93	1,16	66,3	110,5	23,44	8,89	2,72	10,01
1967	31,4	50,1	174	177	4,75	16,78	0,96	1,22	72,8	126,7	33,67	10,36	2,85	11,84
1968	32,6	55,8	179	198	4,88	20,19	1,09	1,58	74,7	141,0	33,36	13,10	2,90	12,75
1969	34,7	58,3	178	208	5,21	22,89	1,21	1,93	75,1	142,9	35,66	13,22	3,05	13,06
1968 4. Vj.	32,6	55,8	179	198	4,88	20,19	1,09	1,58	74,7	141,0	33,36	13,10	2,90	12,75
1969 1. Vj.	32,3	50,9	176	197	4,74	20,99	0,93	1,62	73,5	137,8	30,35	12,02	2,96	12,27
2. Vj.	33,2	53,4	184	210	4,87	22,20	1,05	1,68	75,4	141,2	32,09	13,06	2,95	12,27
3. Vj.	34,0	55,8	178	196	4,74	21,90	1,04	1,70	74,4	143,2	32,88	12,87	2,91	12,56
4. Vj.	34,7	58,3	178	208	5,21	22,89	1,21	1,93	75,1	142,9	35,66	13,22	3,05	13,06
1970 1. Vj.	34,1	54,9	174	216	4,81	23,20	1,06	2,40	70,5	137,9	32,49	12,09	3,09	12,42
2. Vj.	35,0	56,6	182	229	4,66	23,22	1,11	2,52	34,20	13,24	3,13	13,26
3. Vj.	36,0	58,8a)	181a)	221a)	1,13b)	2,47b)

Jahr Vierteljahr	Europa													
	Italien		Jugoslawien		Niederlande		Norwegen		Österreich		Portugal		Schweden	
	BU	BE	BU	BE	BU	BE	BU	BE	BU	BE	BU	BE	BU	BE
	Mrd. ital. Lire		Mrd. jug. Dinar		Mrd. holl. Gulden		Mrd. norwegische Kronen		Mrd. Schilling		Mrd. Escudos		Mrd. schwed. Kronen	
1960	2385	4982	1,93	6,04	5,09	6,22	3,70	4,08	19,0	15,2	13,0	32,7	6,62	5,77
1965	4189	10163	5,14	17,12	7,94	9,22	5,05	5,32	28,0	23,5	19,7	49,1	8,87	5,75
1967	5055	13752	7,95	15,11	8,82	10,68	5,83	6,38	31,8	25,7	20,3	57,5	10,21	6,83
1968	5262	15725	9,58	18,65	8,97	12,70	6,13	8,00	32,9	28,4	19,8	64,1	10,74	8,70
1969	5970	18450	11,94	20,09	9,43	13,81	6,52	8,75	34,5	31,5	19,4	74,4	11,25	5,03
1968 4. Vj.	5262	15725	9,58	18,65	8,97	12,70	6,13	8,00	32,9	28,4	19,8	64,1	10,74	8,70
1969 1. Vj.	4804	16054	9,67	19,02	9,10	12,50	5,84	6,49	31,7	29,1	21,6	57,7	10,03	4,35
2. Vj.	5057	16531	10,57	18,16	9,60	13,98	6,23	7,79	34,2	30,3	21,5	63,5	10,24	4,52
3. Vj.	5218	16975	11,03	18,49	9,18	13,47	6,32	7,53	34,1	32,5	22,0	65,2	10,03	3,94
4. Vj.	5970	18450	11,94	20,09	9,43	13,81	6,52	8,75	34,5	31,5	19,4	74,4	11,25	5,03
1970 1. Vj.	5648	19109	12,10	20,70	9,36	14,03	6,24	7,66	33,4	32,8	21,6	69,9	10,53	4,16
2. Vj.	5837	20361	13,42	21,74a)	9,70	15,97	6,65	9,47	36,2	33,3	24,0a)	67,1a)	10,66	4,72
3. Vj.	14,27a)	...	9,74a)	15,92b)	6,76b)	8,69b)	38,0b)	32,6b)

Jahr Vierteljahr	Europa						Afrika							
	Schweiz		Spanien		Türkei		Äthiopien		Elfenbein- küste		Gabun		Ghana	
	BU	BE	BU	BE	BU	BE	BU	BE	BU	BE	BU	BE	BU	BE
	Mrd. Schweizer Franken		Mrd. Peseten		Mrd. türk. £		Mill. äth. \$		Mrd. CFA-Francs		Mrd. CFA-Francs		Mill. Cedis	
1960	7,34	11,92	75	129	3,83	1,67	155	63			2,94	2,50	87	47
1965	10,71	18,56	151	289	6,09	2,77	254	96	22,85	19,32	5,05	3,78	116	128
1967	12,09	20,71	199	366	8,71	3,59	251	105	27,60	20,92	3,62	5,25	119	122
1968	13,03	23,85	218	413	8,06	4,95	274	110	30,60	28,51	3,70	5,81	125	131
1969	13,83	27,35	243	487	8,87	6,02	319	113	34,00	35,79	4,25	7,01	151	140
1968 4. Vj.	13,03	23,85	218	413	8,06	4,95	274	110	30,60	28,51	3,70	5,81	125	131
1969 1. Vj.	12,42	22,83	210	433	8,41	4,11	301	112	34,89	30,50	3,56	5,55	106	132
2. Vj.	12,55	24,01	220	417	8,47	4,27	289	119	29,19	32,01	3,61	6,11	101	131
3. Vj.	12,49	24,71	227	394	9,12	4,50	285	114	25,36	29,92	3,68	5,79	99	131
4. Vj.	13,83	27,35	243	487	8,87	6,02	319	113	34,00	35,79	4,25	7,01	151	140
1970 1. Vj.	13,32	26,03	232	454	8,98	4,75	345	120	42,63	38,38	4,21	6,89	131	178
2. Vj.	13,40	26,85	240	452	9,37a)	4,49a)	328	123	36,59				117a)	168a)
3. Vj.	13,30	27,31a)					320b)	124b)						

Jahr Vierteljahr	Afrika													
	Kamerun		Kenia		Kongo (Brazzaville)		Kongo (Dem. Rep.)		Libyen		Mali		Marokko	
	BU	BE	BU	BE	BU	BE	BU	BE	BU	BE	BU	BE	BU	BE
	Mrd. CFA-Francs		Mill. K. Sh.		Mrd. CFA-Francs		Mill. Zaire		Mill. lib. £		Mrd. Mali-Francs		Mill. Dirham	
1960	8,55	5,72	3,08	4,12	10,4	11,7	953	1689
1965	10,77	20,46	2,91	4,50	27,34	32,89	33,7	33,1	11,72	6,66	1386	2438
1967	14,64	12,44	452	959	4,15	5,33	41,00	69,81	61,0	60,3	14,80	9,69	1614	2620
1968	17,09	14,35	492	1135	4,57	5,56	51,08	84,02	70,4	87,1	13,78	8,76	1859	2864
1969	17,40	17,40	586	1356	4,96	5,66	56,91	94,79	102,4	107,0	2123	3036
1968 4. Vj.	17,09	14,35	492	1135	4,57	5,56	51,08	84,02	70,4	87,1	13,78	8,76	1859	2864
1969 1. Vj.	18,30	16,09	519	1177	4,51	5,87	50,92	98,07	72,9	98,7	15,67	8,88	1936	2815
2. Vj.	15,69	14,96	512	1261	4,81	5,89	56,32	98,20	79,1	103,9	14,40	9,92	1965	2969
3. Vj.	14,65	14,70	534	1247	4,72	6,04	57,21	92,52	91,8	102,5	2047	2998
4. Vj.	17,89	17,40	586	1356	4,96	5,66	56,91	94,79	102,4	107,0	14,08a)	11,86a)	2123	3036
1970 1. Vj.	19,56	18,78	590	1504	5,05	5,92	59,18	97,38	108,1	109,2	17,59	11,47	2097	3112
2. Vj.	601	1460	107,7a)	100,4a)	2094a)	3155a)
3. Vj.

*) Die Angaben sind folgender Quelle entnommen: „INTERNATIONAL FINANCIAL STATISTICS“ des INTERNATIONAL MONETARY FUND, Washington. Durch den Nachweis aufgrund dieser Veröffentlichung haben sich bei einzelnen Ländern gegenüber den vorher nach „Monthly Bulletin of Statistics“ (UN) mitgeteilten Daten für die zurückliegenden Jahre einige, meist geringe, Änderungen ergeben.
1) Einschl. der im Ausland befindlichen Noten und Münzen. — 2) Ohne Einlagen des Auslands.

a) Nur erste 2 Monate. — b) 1. Monat.

Geld und Kredit
Bargeldumlauf und Bankeinlagen*)

Jahr Vierteljahr	Afrika													
	Niger		Nigeria		Sambia		Senegal		Sudan		Südafrika		Tansania	
	BU	BE	BU	BE	BU	BE	BU	BE	BU	BE	BU	BE	BU	BE
	Mrd CFA-Francs		Mill. niger. ₣		Mill. Kwacha ¹⁾		Mrd CFA-Francs		Mill. sud. ₣		Mill. Rand		Mill. T. Sh.	
1960			79,2	41,2					20,2	16,9	217	666		
1965	4,13	2,57	100,5	62,7	18,55	63,99	14,7	14,1	34,9	26,9	323	1146		
1967	4,33	2,92	103,7	56,4	35,11	96,60	10,2	14,6	42,4	33,1	382	1380	520	628
1968	4,25	3,00	91,6	74,3	40,30	131,00	11,9	16,5	47,0	31,6	404	1656	530	912
1969	4,78	3,76	126,4	96,1	40,53	141,47	11,6	16,7	59,2	36,5	456	1779	605	1141
1968 4. Vj.	4,25	3,00	91,6	74,3	40,30	131,00	11,9	16,5	47,0	31,6	404	1656	530	912
1969 1. Vj.	3,27	3,45	91,0	79,0	39,48	120,82	16,4	17,9	50,1	32,9	411	1617	468	890
2. Vj.	2,94	3,22	93,4	82,8	37,20	123,60	12,2	18,1	53,6	38,1	416	1679	516	851
3. Vj.	2,87	3,25	98,1	73,8	41,30	117,98	11,0	16,9	56,9	38,2	443	1653	619	1057
4. Vj.	4,78	3,76	126,4	96,1	40,53	141,47	11,6	16,7	59,2	36,5	456	1779	605	1141
1970 1. Vj.	4,04	3,70	132,1	124,8	39,55	144,61	17,1	16,3	63,3	46,2	468	1657	571	1027
2. Vj.	3,79	3,51	139,8a)	116,1a)			16,2a)	16,5a)	61,2	43,9	474	1702	617	844
3. Vj.									63,1b)	42,0b)			680b)	904b)

Jahr Vierteljahr	Afrika								Nord- und Mittelamerika							
	Togo		Tunesien		Uganda		VAR(Ägypten)		Costa Rica		El Salvador		Guatemala			
	BU	BE	BU	BE	BU	BE	BU	BE	BU	BE	BU	BE	BU	BE		
	Mrd. CFA-Francs		Mill. tunes. Dinar		Mill. U. Sh.		Mill. ägypt. ₣		Mill. Costa Rica Colones		Mill. El Salvador Colones		Mill. Quetzales			
1960			37,2	50,7			220	184	194	239	98	105	61,1	48,3		
1965	2,80	2,39	47,5	90,7			453	199	236	362	114	138	76,7	66,3		
1967	3,17	3,46	57,5	99,7	367	391	450	255	282	551	124	142	82,4	74,2		
1968	3,77	3,79	62,1	112,9	442	453	460	260	306	580	116	165	83,4	74,6		
1969	4,52	5,17	64,5	117,7	523	451	495	250	350	664	134	171	91,3	76,7		
1968 4. Vj.	3,77	3,79	62,1	112,9	442	451	460	260	306	580	116	165	83,4	74,6		
1969 1. Vj.	4,13	4,49	63,4	110,2	490	363	437	242	290	626	109	166	84,9	83,4		
2. Vj.	3,92	5,48	65,8	104,5	430	351	435	252	285	622	102	154	81,4	76,3		
3. Vj.	3,99	4,96	65,5	116,0	429	421	436	264	283	624	106	149	73,3	79,5		
4. Vj.	4,52	5,17	64,5	117,7	523	451	495	250	350	664	134	171	91,3	76,7		
1970 1. Vj.	4,89	7,32	63,6	113,0	530	451	479	252	333	674	124	174	91,0	82,6		
2. Vj.	4,67b)	6,40b)	64,6	126,7			474	287	323	662	114	171	89,7	79,5		
3. Vj.											112b)	172b)	87,3b)	78,4b)		

Jahr Vierteljahr	Nord- und Mittelamerika										Südamerika			
	Honduras		Kanada		Mexiko		Nicaragua		Vereinigte Staaten		Argentinien		Bolivien	
	BU	BE	BU	BE	BU	BE	BU	BE	BU	BE	BU	BE	BU	BE
	Mill. Liras		Mrd. kanad. \$		Mrd. mex. Pesos		Mill. Cordobas		Mrd. US-\$		Mrd. argentin. Pesos ²⁾		Mill. boliv. Pesos	
1960	35,0	28,4	1,88	4,31	7,92	9,43	135	129	29,5	113	1,05	1,13	354	65
1965	50,5	54,5	2,42	7,20	12,58	17,63	198	339	37,1	134	2,97	2,84	807	204
1967	55,9	64,7	2,82	9,10	14,12	22,90	222	318	41,3	151	5,09	5,83	905	287
1968	61,3	72,5	3,05	10,50	16,75	25,49	209	299	43,7	160	5,92	7,73	949	338
1969	73,4	83,7	3,33	9,54	18,33	29,97	220	315	46,5	165	6,55	8,53	1041	320
1968 4. Vj.	61,3	72,5	3,05	10,50	16,75	25,49	209	299	43,7	160	5,92	7,73	949	338
1969 1. Vj.	67,3	79,5	3,00	10,56	15,96	24,85	227	350	44,1	148	5,47	8,55	901	324
2. Vj.	62,8	82,4	3,19	10,11	15,42	25,16	195	317	44,7	148	5,66	8,87	928	341
3. Vj.	68,3	77,9	3,17	9,64	15,30	24,90	197	291	44,6	153	5,74	8,99	935	374
4. Vj.	73,4	83,7	3,33	9,54	18,33	29,97	220	315	46,5	165	6,55	8,53	1041	320
1970 1. Vj.	79,7	90,0	3,22	9,32			234	394	47,0	157	5,91	9,35	983	338
2. Vj.	76,9	92,7	3,39	10,35			220	363	47,3	151	6,28	9,81	1024	345
3. Vj.			3,47b)	10,11b)					47,2b)	151b)	6,46b)	9,80b)		

Jahr Vierteljahr		Südamerika													
		Brasilien		Chile		Dominika- nische Republik		Ecuador		Haiti		Jamaika		Kolumbien	
		BU	BE	BU	BE	BU	BE	BU	BE	BU	BE	BU	BE	BU	BE
		Mill. Cruzeiros ³⁾		Mill. chilen. Escudos		Mill. dominik. Pesos		Mill. Sucres		Mill. Gourde		Mill. Jam. \$ ⁴⁾		Mrd. kolumbian. Pesos	
1960	169	523	159	225	48,4	53,5	851	881	72,9	31,4	15,0	37,2	1,62	2,36	
1965	1730	7374	725	1142	64,7	51,4	1236	1341	83,5	49,5	23,8	39,8	3,64	5,70	
1967	2944	11987	1308	1933	59,0	64,7	1404	1828	88,1	60,6	27,8	47,6	4,82	8,29	
1968	4163	17297	1697	2784	64,8	70,0	1600	2231	94,0	67,2	31,6	63,4	5,61	9,39	
1969	6213	...	2360	3708	72,4	81,0	1747	2595	36,5	74,3	6,68	11,62	
1968 4. Vj.	4163	17297	1697	2784	64,8	70,0	1600	2231	94,0	67,2	31,6	63,4	5,61	9,39	
1969 1. Vj.	4771	17131	1793	3254	58,5	76,3	1488	2176	30,6	65,8	4,10	11,36	
2. Vj.	4963	18615	1982	3243	59,6	68,9	1496	2124	30,2	72,2	4,12	11,62	
3. Vj.	5209	...	1913	3432	59,5	72,6	1517	2216	28,6	69,5	4,13	12,57	
4. Vj.	6213	...	2360	3708	72,4	81,0	1747	2595	36,5	74,3	6,68	11,62	
1970 1. Vj.	5890b)	...	2584	4593	68,0	81,5	1620	2496	35,0	78,7	4,85	14,08	
2. Vj.	2900	4751	70,8	85,7	1680a)	2412a)	35,2	79,8	5,26b)	13,81b)	
3. Vj.	2960b)	4929b)	

*) Die Angaben sind folgender Quelle entnommen: „INTERNATIONAL FINANCIAL STATISTICS“ des INTERNATIONAL MONETARY FUND, Washington. Durch den Nachweis aufgrund dieser Veröffentlichung haben sich bei einzelnen Ländern gegenüber den vorher nach „Monthly Bulletin of Statistics“ (UN) mitgeteilten Daten für die zurückliegenden Jahre einige, meist geringe, Änderungen ergeben.

1) Am 16. Januar 1968 erfolgte Umstellung der Währung — 1 ehem. Sambia £ = 2 Kwacha. Sämtliche Angaben in Kwacha. — 2) Am 1. Januar 1970 erfolgte Umstellung der Währung. Alle Angaben in neuer Währung. — 3) 4 Abwertungen 1968, weitere Abwertung: 2. Okt. 1969. — 4) Umstellung der Währung — 1 J \$ = 2 J \$.

a) Nur erste 2 Monate. — b) 1. Monat.

Geld und Kredit
Bargeldumlauf und Bankeinlagen*)

Jahr Vierteljahr	Südamerika						Asien					
	Paraguay		Peru		Venezuela		Afghanistan ¹⁾		Birma		Ceylon	
	BU	BE	BU	BE	BU	BE	BU	BE	BU	BE	BU	BE
	Mrd. Guaranies		Mrd. Soles		Mrd. Bolivares		Mill. Afghani		Mill. Kyats		Mill. Ceylon-Rupien	
1960	1,61	1,06	3,18	3,38	1,49	2,09	2155	395	1004	447	595	602
1965	2,93	1,99	7,12	4,97	1,59	3,33	4644	694	1700	364	901	803
1967	3,05	2,25	9,20	7,33	1,82	3,72	4804	725	1719	591	980	810
1968	3,27	2,42	1,98	3,96	5238	693	1742	589	1066	830
1969	3,46	2,48	2,17	4,43	6144	867	1084	784
1968 4. Vj.	3,27	2,42	9,81b)	7,34b)	1,98	3,96	5111	681	1742	589	1066	830
1969 1. Vj.	3,13	2,49	1,90	4,07	5238	693	2080	605	1097	796
2. Vj.	3,12	2,51	1,86	4,19	5741	645	2045	592	1093	808
3. Vj.	3,15	2,53	1,77	4,16	5765	469	1895	585	1047	821
4. Vj.	3,46	2,48	2,17	4,43	5884	665	1084	784
1970 1. Vj.	3,25	2,48	1,92	4,44	6144	867	1138	777
2. Vj.	3,40	2,80	1,92	4,79	6257	819	1142a)	800a)
3. Vj.	1,92b)

Jahr Vierteljahr	Asien									
	China (Taiwan)		Indien		Irak		Iran		Israel	
	BU	BE	BU	BE	BU	BE	BU	BE	BU	BE
	Mrd. NT-\$		Mrd. ind. Rupien		Mill. Irak-Dinar		Mrd. Rials		Mill. Isral. £	
1960	2,67	3,44	19,67	7,38	72,4	34,2	300	580
1965	5,78	9,06	28,65	14,35	112,6	31,0	23,4	33,6	657	1242
1967	8,36	13,74	32,10	18,92	128,7	35,2	27,4	43,9	966	1572
1968	9,41	14,82	33,72	20,17	138,0	38,5	30,6	51,0	1092	1807
1969	11,02	17,90	37,62	22,72	161,5	42,7	32,0	51,2	1130	1841
1968 4. Vj.	9,41	14,82	33,72	20,17	138,0	38,5	30,6	51,0	1092	1807
1969 1. Vj.	9,21	14,63	36,82	20,97	142,9	43,2	34,0	53,8	1183	1857
2. Vj.	9,72	15,76	37,87	22,51	155,2	40,8	31,5	53,8	1164	1894
3. Vj.	9,92	15,23	35,86	21,88	156,5	39,4	32,1	51,6	1179	1896
4. Vj.	11,02	17,90	37,62	22,72	161,5	42,7	32,0	51,2	1130	1841
1970 1. Vj.	10,69	17,70	40,06	23,75	168,4	44,1	37,2	53,3	1182	1907
2. Vj.	11,26	19,15	41,75	24,45	174,8	42,0	34,1	54,7	1222	1900
3. Vj.	11,28b)	19,16b)

Jahr Vierteljahr	Asien									
	Jordanien		Korea		Libanon		Malaysia		Pakistan	
	BU	BE	BU	BE	BU	BE	BU	BE	BU	BE
	Mill. Jordan-Dinar		Mrd. Won		Mill. L £		Mill. Malays. \$		Mrd. Pakistan Rupien	
1960	15,63	10,46	13,95	8,17	794	485	4,15	0,95
1965	26,35	20,77	31,63	25,90	547	963	846	656	5,50	3,51
1967	51,52	23,72	57,62	63,56	786	784	772	742	5,84	4,36
1968	63,55	24,43	81,94	71,62	838	911	805	882	6,45	4,54
1969	71,23	24,93	868	789	970	941	7,10	5,52
1968 4. Vj.	63,55	24,43	81,94	71,62	838	911	805	882	6,45	4,54
1969 1. Vj.	66,08	23,21	67,50	92,18	843	903	843	869	6,73	4,71
2. Vj.	69,39	22,78	76,30	89,50	879	882	859	887	6,78	4,74
3. Vj.	70,23	25,40	95,40	97,10	873	834	927	892	6,67	4,89
4. Vj.	71,29	24,93	868	789	970	941	7,10	5,52
1970 1. Vj.	72,86	23,27	845	790	993	904	7,22	5,21
2. Vj.	77,91	22,85	853	794	970a)	917a)	7,10	5,50
3. Vj.	78,59b)	23,03b)	848b)	777b)	6,96b)	5,43b)

Jahr Vierteljahr	Asien						Australien und Ozeanien					
	Saudi-Arabien		Syrien		Thailand		Vietnam		Australien		Neuseeland	
	BU	BE	BU	BE	BU	BE	BU	BE	BU	BE	BU	BE
	Mill. Saudi-Riyals		Mill. Syr. £		Mrd. Baht		Mrd. Vietnam-Dong		Mill. austral. \$ ²⁾		Mill. Neuseel.-\$ ³⁾	
1960	515	406	514	326	6,05	4,04	11,23	5,54	848	2702	164	584
1965	942	554	959	224	8,18	6,15	32,84	14,76	828	3080	161	624
1967	1204	715	1304	157	9,91	7,96	62,17	22,83	992	3503	153	631
1968	1454	748	1490	214	10,69	8,35	93,27	32,93	1069	3683	155	627
1969	1558	766	1582	...	11,00	8,67	108,11	34,85	1194	4012	166	636
1968 4. Vj.	1454	748	1490	214	10,69	8,35	93,27	32,93	1069	3683	155	627
1969 1. Vj.	1466	809	1484	232	11,05	8,32	98,81	33,97	1040	3845	143	555
2. Vj.	1491	834	1496	234	10,20	8,17	98,34	36,23	1065	3685	142	620
3. Vj.	1452	813	1488	256	10,52	8,39	101,93	35,45	1106	3650	147	602
4. Vj.	1558	766	1582	283a)	11,00	8,67	108,11	34,85	1194	4012	166	636
1970 1. Vj.	1557a)	770a)	1595	286	11,37	8,79	116,80	34,89	1175	4162	164	622
2. Vj.	1557a)	814a)	11,00a)	8,70b)	116,80a)	33,80a)	1180a)	3943a)	152	660
3. Vj.	160	...

*) Die Angaben sind folgender Quelle entnommen: „INTERNATIONAL FINANCIAL STATISTICS“ des INTERNATIONAL MONETARY FUND, Washington. Durch den Nachweis aufgrund dieser Veröffentlichung haben sich bei einzelnen Ländern gegenüber den vorher nach „Monthly Bulletin of Statistics“ (UN) mitgeteilten Daten für die zurückliegenden Jahre einige, meist geringe, Änderungen ergeben.

1) Geschäftsjahr: April-März, Jahreszahl: Stand Ende März. — 2) Am 14. Februar 1966 erfolgte Umstellung der Währung: 1 ehem. £ A = 2 \$ A. Sämtliche Angaben in \$ A. — 3) Am 10. Juli 1967 erfolgte Umstellung der Währung: 1 ehem. £ N.Z. = 2 \$ N.Z. Sämtliche Angaben in \$ N.Z. —

4) Mai.

a) Nur erste 2 Monate. — b) 1. Monat.

Geld und Kredit
Gold- und Devisenbestände der Zentralnotenbanken
umgerechnet in Mill. US-Dollar

Vorbemerkung: Die Angaben über die Goldbestände beziehen sich, wenn nicht anders vermerkt, auf die Brutto-Bestände der Schatzämter, Zentralbanken, Stabilisierungsfonds und anderer staatlicher Stellen. Die Goldeinlagen bei dem Internationalen Währungsfonds sowie bei der Internationalen Bank für Wiederaufbau sind in den Goldbeständen des betreffenden Landes nicht eingeschlossen. Die Umrechnung der Goldbestände in US-Dollar erfolgt zum Satz von 35 US-Dollar je Troy-ounce (1 troy-ounce = 31,103496 Gramm). Die Angaben über die Devisenbestände beziehen sich, wenn nicht anders vermerkt, auf die kurzfristigen ausländischen Bruttoguthaben der Zentralbanken. Diese Guthaben setzen sich in der Regel zusammen aus ausländischen Zahlungsmitteln, Bankguthaben im Ausland, Guthaben aus Zahlungs- und Verrechnungsabkommen, Auslandswechseln und kurzfristigen Schuldverschreibungen (mit einer ursprünglichen Fälligkeit von 1 Jahr und weniger). Ziehungsrechte bei der IMF (Internationaler Währungsfonds), noch nicht in Anspruch genommene Tranchen von Auslandsanleihen sowie ähnliche Ansprüche auf Auslandskredite sind bei den Devisenbeständen des betreffenden Landes nicht enthalten.

Jahreszahlen: Stand am Jahresende; Vierteljahresdurchschnitte: Stand am Monatsende.

Jahr Vierteljahr	Europa														Großbritannien und Nordirland ²⁾³⁾	
	Bundes- republik Deutschland ¹⁾		Belgien - Luxemburg		Dänemark		Finnland		Frankreich		Griechenland					
	Gold- Bestände	Devisen- Bestände	Gold- Bestände	Devisen- Bestände	Gold- Bestände	Devisen- Bestände	Gold- Bestände	Devisen- Bestände	Gold- Bestände	Devisen- ⁴⁾ Bestände	Gold- Bestände	Devisen- Bestände	Gold- Bestände	Devisen- Bestände		
1960	2971	3766	1170	252	107	146	41	224	1641	429	76	147	2801	430		
1963	3843	3259	1371	461	92	345	61	218	3175	1282	77	200	2484	173		
1964	4248	2722	1451	570	92	521	85	284	3729	1376	77	189	2136	179		
1965	4410	1943	1558	467	97	431	84	191	4706	753	78	158	2265	739		
1966	4292	2480	1525	459	108	422	45	112	5238	507	120	128	1940	1159		
1967	4228	2622	1480	782	107	366	45	139	5234	874	130	131	1291	1404		
1968	4539	2969	1524	362	114	249	45	309	3877	323	140	157	1474	948		
1969	4080	1599	1820	712	89	356	45	272	3547	286	130	162	1471	1056		
1968 2. Vj. D	4086	2684	1471	657	109	289	46	259	5070	685	140	92	1474 ⁷⁾	1210 ⁷⁾		
3. Vj. D	4409	2379	1520	481	113	242	45	278	4369	239	140	120	1486 ⁷⁾	1231 ⁷⁾		
4. Vj. D	4511	3061	1523	411	113	232	45	305	3963	187	142	146	1474 ⁷⁾	948 ⁷⁾		
1969 1. Vj. D	4540	1571	1523	367	114	181	45	310	3860	248	132	143		
2. Vj. D	4549	3297	1522	469	97	268	45	236	3610	64	130	119	1473 ⁷⁾	970 ⁷⁾		
3. Vj. D	4575	4008	1521	558	89	230	45	198	3549	245	130	151	1459 ⁷⁾	974 ⁷⁾		
4. Vj. D	4429	2482	1519	692	89	306	45	244	3547	365	130	151	1471 ⁷⁾	1056 ⁷⁾		
1970 1. Vj. D	4079	2020	1519	721	89	302	45	274	3545	390	123	144	1469 ⁷⁾	936 ⁷⁾		
2. Vj. D	4079	2781	1519	695	89	244	45	288	3543	609	120	135	1469 ⁷⁾	1037 ⁷⁾		
3. Vj. D	4080	4933	1523	791	89	254	45	302	3539	999	120a)	145a)		

Jahr Vierteljahr		Europa													
		Italien		Jugoslawien		Niederlande		Norwegen		Österreich		Portugal		Schweden	
		Gold- Bestände	Devisen- Bestände	Gold- Bestände	Devisen- Bestände	Gold- Bestände	Devisen- Bestände	Gold- Bestände ⁵⁾	Devisen- Bestände	Gold- Bestände	Devisen- Bestände	Gold- Bestände	Devisen- Bestände	Gold- Bestände	Devisen- Bestände
1960		2 203	983	4	9	1 451	291	30	252	293	404	552	.	170	320
1963		2 343	1 053	14	83	1 601	298	31	298	536	655	497	220	182	524
1964		2 107	1 574	17	57	1 688	396	31	331	600	645	523	333	189	688
1965		2 404	1 851	19	84	1 756	302	31	420	700	539	576	347	202	-627
1966		2 414	1 612	21	94	1 730	305	18	467	701	530	643	415	203	659
1967		2 400	2 221	22	58	1 711	556	18	607	701	667	699	515	203	499
1968		2 923	1 524	50	82	1 697	269	24	606	714	636	856	487	225	425
1969		2 956	1 187	51	203	1 720	370	25	599	715	656	876	550	226	369
1968	2. Vj. D	2 509	1 815	23	113	1 669	277	20	604	705	599	714	495	210	578
	3. Vj. D	2 737	1 592	34	75	1 697	281	24	616	714	658	816	459	225	540
	4. Vj. D	2 851	1 587	46	74	1 697	228	24	574	714	622	855	537	225	474
1969	1. Vj. D	2 924	1 361	50	111	1 698	230	24	512	714	576	856	479	225	404
	2. Vj. D	2 929	1 432	50	127	1 700	298	24	540	714	550	860	472	225	312
	3. Vj. D	2 943	1 575	51	96	1 706	306	24	525	715	593	869	499	226	222
	4. Vj. D	2 955	1 300	51	172	1 714	562	25	537	715	650	874	519	226	342
1970	1. Vj. D	2 977	1 018	51	217	1 726	383	27	516	713	595	885	503	224	338
	2. Vj. D	2 980	940	51	175	1 730	304	27	526	713	586	890	471	225	280
	3. Vj. D	2 983	1 134	52	148	1 767	485	29	549	714	752	896a)	. . .	225a)	311a)

Jahr Vierteljahr	Europa				Afrika								Nordamerika	
	Schweiz		Spanien		Äthiopien		Ghana		Südafrika		VAR (Ägypten)		Kanada	
	Gold- Bestände	Devisen-*)	Gold- Bestände	Devisen- Bestände	Gold- Bestände	Devisen- Bestände	Gold- Bestände	Devisen- Bestände	Gold- Bestände	Devisen- Bestände	Gold- Bestände	Devisen- Bestände	Gold- Bestände	Devisen- Bestände
1960	2185	137	178	363	3,2	47,1	6	267	178	63	174	90	885	951
1963	2820	254	573	520	2,4	44,0	6	116	630	96	174	42	817	1786
1964	2725	395	616	791	2,7	54,7	6	117	574	89	139	84	1026	1658
1965	3042	202	810	458	3,2	70,2	6	125	425	115	139	54	1151	1523
1966	2841	483	785	255	3,9	70,0	6	120	637	98	93	63	1046	1199
1967	3089	466	785	264	4,6	55,3	6	95	583	102	93	102	1015	1260
1968	2624	1308	785	310	8,1	53,5	6	107	1243	168	93	75	863	1972
1969	2642	1352	784	49	9,4	57,6	6	91	1115	129	93	46	872	1750
1968 2. Vj. D	2629	457	785	168	6,8	60,9	6	103	922	151	93	.	943	1647
3. Vj. D	2619	320	785	305	7,1	58,5	6	98	1029	252	93	109	905	1652
4. Vj. D	2625	745	785	312	8,1	54,4	6	100	1195	166	93	81	863	1819
1969 1. Vj. D	2638	304	785	266	8,3	53,4	6	97	1325	213	93	88	863	1965
2. Vj. D	2643	448	785	131	8,5	57,2	6	102	1318	277	93	130	864	1865
3. Vj. D	2642	381	785	211	9,0	52,1	6	95	1134	255	93	62	868	1703
4. Vj. D	2642	871	785	77	9,3	54,0	6	92	1123	164	93	57	872	1754
1970 1. Vj. D	2659	678	784	81	9,5	61,6	6	88	1037	172	93	72	876	1940
2. Vj. D	2663	844	784	168	9,6	71,8	6	61	971	231	93	52	880	2548
3. Vj. D	2695a)	808a)	617	724	9,8	66,3	6	70	932	195	93b)	30b)	880	2908

¹⁾ Gold- und Devisenbestände bei der Bundesbank, ab 1969 ohne die Forderungen an die EZU, da diese bei der Liquidierung der EZU in langfristige bilaterale Kredite umgewandelt wurden. Währungsparität zum Dollar ab 6. März 1961 = DM 4,00. — ²⁾ Konvertierbare Zahlungsmittel. Bei den Durchschnitten für die Vierteljahre Gold- und Devisenbestände gemeinsam ausgewiesen. — ³⁾ Monatszahlen: einschl. nicht-konvertierbare Zahlungsmittel. — ⁴⁾ Nur konvertierbare Zahlungsmittel. — ⁵⁾ Nur Bestände der Bank von Norwegen, ohne Bestände der Regierung. — ⁶⁾ Ohne Bestände des Schatzamtes. — ⁷⁾ Vierteljahre: Stand am Quartalsende.

a) Nur erste 2 Monate. — b) 1. Monat.

Geld und Kredit
Gold- und Devisenbestände der Zentralnotenbanken
umgerechnet in Mill. US-Dollar

Jahr Vierteljahr	Nord- und Mittelamerika				Südamerika									
	Mexiko		Vereinigte Staaten		Argentinien		Bolivien		Brasilien		Chile		Kolumbien	
	Gold- Bestände	Devisen- Bestände	Gold- Bestände	Devisen- Bestände	Gold- Bestände	Devisen- Bestände	Gold- Bestände	Devisen- Bestände	Gold- Bestände	Devisen- Bestände	Gold- Bestände	Devisen- Bestände	Gold- Bestände	Devisen- Bestände
1960	136	256	17804	.	104	422	0,9	5,8	287	58	45	66	78	76
1963	139	358	15596	212	78	192	2,0	8,4	150	66	43	34	62	25
1964	169	369	15471	432	71	82	4,7	17,5	91	161	43	46	58	46
1965	158	322	14065	781	66	170	6,7	28,5	63	442	44	94	35	61
1966	109	362	13235	1321	84	132	7,3	27,0	45	352	45	127	25	52
1967	166	325	12065	2345	84	625	9,3	21,7	45	142	45	81	31	52
1968	165	359	10892	3528	109	554	10,9	28,6	45	200	46	162	31	142
1969	169	381	11859	2781	135	285	11,7	30,3	45	600	47	292	26	195
1968 2. Vj. D	159	336	10565	2890	86	565	9,9	25,0	45	228	45	72	33	69
3. Vj. D	165	308	10704	2848	99	533	10,2	20,8	45	171	45	102	32	91
4. Vj. D	165	336	10859	3295	109	548	10,8	19,1	45	215	45	132	31	126
1969 1. Vj. D	165	349	10822	3446	109	591	11,0	20,9	45	214	46	151	31	132
2. Vj. D	165	373	11081	3478	109	567	11,0	22,6	45	308	47	193	29	133
3. Vj. D	167	352	11154	3454	118	504	11,1	22,0	45	448 ⁵⁾	47	212	28	154
4. Vj. D	170	361	11407	2996	130	204	11,5	31,3	45	559	47	257	26	184
1970 1. Vj. D	170	392	11897	2194	140	265	11,8	29,5	45	722	47	295	27	226
2. Vj. D	171	386	11897	1231	140	368	12,1	33,8	45	857	47	355	27	245
3. Vj. D	171b)	354b)	11748	836	140b)	472b)	12,2	35,5	45a)	881a)	48b)	379b)	26	237
Jahr Vierteljahr	Südamerika						Asien							
	Peru		Uruguay		Venezuela		Indien		Israel		Irak		Iran	
	Gold- Bestände	Devisen- Bestände	Gold- Bestände ¹⁾	Devisen- Bestände	Gold- Bestände	Devisen- Bestände	Gold- Bestände	Devisen- Bestände	Gold- Bestände	Devisen- Bestände	Gold- Bestände	Devisen- Bestände	Gold- Bestände	Devisen- Bestände
1960	42,4	26,2	180	7	401	170	247	423	—	207	98	156	130	53
1963	57,4	68,4	174	23	401	306	247	360	60	449	98	194	142	87
1964	67,4	83,4	171	19	401	393	247	251	56	477	112	135	141	58
1965	67,2	98,1	155	43	401	379	281	319	56	575	110	109	146	87
1966	64,7	78,4	146	50	401	313	243	364	46	553	106	195	130	108
1967	20,2	105,5	140	32	401	398	243	419	46	646	115	246	144	144
1968	19,8	91,4	133	61	403	438	243	439	46	594	193	224	158	134
1969	24,8	142,2	165	32	403	441	243	682	46	367	193	264	158	154
1968 2. Vj. D	20,0	80,9	133	48	402	395	243	485	47	683	193	186	166	174
3. Vj. D	20,0	78,2	134	50	403	392	243	486	46	699	193	190	161	105
4. Vj. D	19,9	76,8	133	60	403	438	243	487	46	622	193	186	158	110
1969 1. Vj. D	21,5	95,0	134	66	403	396	243	475	46	647	193	187	158	119
2. Vj. D	24,7	129,9	136	58	403	379	243	600	46	553	193	206	158	138
3. Vj. D	24,8	115,1	155	60	403	377	243	630	46	450	193	224	158	109
4. Vj. D	24,9	134,4	165	33	403	409	243	691	46	382	193	224	158	157
1970 1. Vj. D	30,3	165,4	165	30	404	430	243	679	46	365	151	233	158	99
2. Vj. D	39,7	255,6	165	31	404	432	243	788	46	391	151	219	158	102
3. Vj. D	165a)	16a)	404	376	243	775b)	46	408	151	234	155	90
Jahr Vierteljahr	Asien										Australien u. Ozeanien			
	Japan		Malaysia		Pakistan		Syrien		Thailand		Australien		Neuseeland	
	Gold- Bestände	Devisen- Bestände	Gold- Bestände	Devisen- Bestände	Gold- Bestände ²⁾	Devisen- Bestände	Gold- Bestände	Devisen- Bestände	Gold- Bestände	Devisen- Bestände	Gold- Bestände ³⁾	Devisen- Bestände	Gold- Bestände	Devisen- Bestände
1960	247	1577	.	.	52	261	19	9	104	256	147	670	35	154
1963	289	1589	8	378	53	239	19	3	104	461	208	1534	1	111
1964	304	1495	7	399	53	175	19	14	104	545	226	1580	1	134
1965	328	1569	2	433	53	168	19	26	96	624	231	1165	0	97
1966	329	1469	1	499	53	146	19	11	92	808	224	1174	0	95
1967	338	1453	31	394	53	108	19	55	92	893	231	995	1	134
1968	356	2261	66	416	54	198	28	39	92	905	257	1024	1	75
1969	413	2614	63	581	54	271	92	869	263	923	1	112
1968 2. Vj. D	346	1370	66	364	54	138	19 ⁴⁾	46 ⁴⁾	89	939	241	1002	1	176
3. Vj. D	355	1614	66	357	54	140	28 ⁴⁾	38 ⁴⁾	90	930	259	927	1	164
4. Vj. D	356	2121	66	396	54	167	28 ⁴⁾	39 ⁴⁾	92	901	257	1018	1	112
1969 1. Vj. D	356	2443	66	433	54	230	28 ⁴⁾	38 ⁴⁾	92	920	257	1156	1	91
2. Vj. D	360	2433	64	494	54	267	28 ⁴⁾	38 ⁴⁾	92	909	256	1244	1	158
3. Vj. D	366	2385	64	561	54	267	28 ⁴⁾	28 ⁴⁾	92	892	257	1075	1	141
4. Vj. D	385	2581	64	596	54	270	28 ⁴⁾	33a)	92	861	263	976	1	137
1970 1. Vj. D	464	2628	63	561	54	262	28 ⁴⁾	20 ⁴⁾	92	888	267	771	1	110
2. Vj. D	471	2861	63	556	54	247	92	875	269	983	1	142
3. Vj. D	492	2734	63	587	54	183	92	838	273	1106	1	127

¹⁾ Vierteljahre: Ohne die Bestände des Schatzamtes. — ²⁾ Einschl. noch nicht geregelter Forderungen der Staatsbank an Indien. — ³⁾ Einschl. Bestände der Geschäftsbanken. — ⁴⁾ Vierteljahre: Stand am Quartalsende. — ⁵⁾ September.

a) Nur erste 2 Monate. — b) 1. Monat.

Geld und Kredit
Index der Aktienkurse

1962 = 100

Vorbemerkung: Errechnet aus den Kursnotierungen von Stammaktien, die an den führenden Börsen des betreffenden Landes gehandelt werden und einen repräsentativen Querschnitt der industriellen Unternehmen darstellen. Ein Gesamtindex, der Versorgungswirtschaft, Verkehr, Handel und Geldinstitute mit einschließt, wurde für einige Länder gegeben, für die kein Industrieindex vorliegt.

Jahr Monat	Europa											
	Bundes- republik Deutschland ¹⁾	Bel- gien ²⁾	Däne- mark ³⁾	Frank- reich ⁴⁾	Großbritan- nien und Nordirland ⁵⁾	Italien ⁶⁾	Nie- der- lande ⁸⁾	Nor- wegen ⁹⁾	Öster- reich ¹⁰⁾	Portu- gal ¹⁰⁾	Schwe- den ¹¹⁾	Span- ien ⁷⁾
Originalbasis →	1965	1953	1958	1961	1957	1953	1963		1938	1938	1937	1937
1960 D	127	93	99	80	104	103	87	98	60	114	103	74
1961 D	130	99	99	94	108	117	111	115	96	107	108	90
1962 D	100	100	100	100	100	100	100	100	100	100	100	100
1963 D	100	100	95	86	115	86	105	88	83	111	114	85
1964 D	113	105	116	76	123	66	105	91	79	139	130	74
1965 D	102	96	121	71	115	66	103	89	75	169	149	62
1966 D	86	80	129	66	116	78	87	81	72	180	133	54
1967 D	90	80	100	60	124	72	98	76	67	160	124	55
1968 D	119	86	101	64	176	70	114	68	65	150	140	78
1969 D	132	93	115	76	174	79	126	92	69	187	173	93
Oktober	124	87	106	61	190	69	124	70	66	150	148	79
November	122	88	105	62	192	66	122	70	65	154	155	81
Dezember	119	88	106	65	197	70	123	68	66	166	160	87
1969 Januar	123	91	111	67	205	71	126	82	67	164	174	91
Februar	125	93	112	72	198	70	133	88	68	168	175	92
März	125	93	120	77	190	72	129	85	68	169	175	89
April	125	95	124	76	187	80	129	88	67	183	185	95
Mai	131	98	120	80	178	81	135	91	67	173	188	103
Juni	133	93	118	73	166	79	125	88	67	183	183	97
Juli	128	93	118	72	159	77	120	98	67	197	169	88
August	133	96	114	79	159	80	116	93	68	198	167	90
September	134	92	110	80	161	80	120	96	68	203	165	88
Oktober	139	91	109	85	159	85	123	95	69	196	166	93
November	147	89	112	84	160	86	133	96	74	200	164	94
Dezember	142	88	111	87	164	82	128	100	74	212	164	91
1970 Januar	136	89	110	91	174	82	131	104	75	217	154	91
Februar	133	88	110	89	168	82	124	104	75	230	145	86
März	132	89	110	87	163	83	134	104	74	222	146	89
April	132	89	110	84	160	85	139	107	74	216	133	86
Mai	121	83	109	81	144	79	125	103	75	213	126	79
Juni	116	85	105	79	140	76	122	103	75	211	136	80
Juli	115	88	102	81	143	73	125	104	77	209	145	79
August	120	89	101	82	149	76	137	112	79	211	137	82
September	117	88	100	81	149	76	132	117	79	211	131	81

Jahr Monat	Afrika				Nord- u. Mittelamerika				Südamerika				Asien			Australien und Ozeanien	
	Süd- afrika ¹³⁾	Kana- da ¹⁴⁾	Mexi- ko ¹⁵⁾	Verenigte Staaten ¹⁶⁾	Chile	Kolum- bien ⁷⁾	Peru ¹⁰⁾	Vene- zuela ¹⁰⁾	Indien ¹⁰⁾	Israel ⁸⁾	Japan ⁷⁾	Au- stra- lien ¹⁰⁾	Neu- see- land ⁹⁾				
Originalbasis →	1948	1956	1950	1941-43	1947	1952	1934-36	1956-57	1956-57		1959	1963	1960				
1960 D	74	81	116	90	77	101	108	98	91	82	105	99	105				
1961 D	73	104	107	107	90	99	103	91	96	69	137	94	103				
1962 D	100	100	100	100	100	100	100	100	100	100	100	100	100				
1963 D	147	108	104	112	213	103	94	102	90	147	102	100	114				
1964 D	201	131	129	131	298	112	94	118	90	146	90	113	139				
1965 D	191	145	152	143	328	106	95	127	81	119	86	102	142				
1966 D	189	139	132	139	269	97	96	123	80	97	104	96	133				
1967 D	214	146	128	152	260	103	97	115	81	88	100	102	117				
1968 D	297	149	123	164	334	119	99	122	81	99	109	96	139				
1969 D	360	164	111	164	...	143	88	132	95	103	139	134	175				
Oktober	335	159	123	173	383	125	100	123	82	101	124	125	152				
November	322	159	118	175	381	125	94	124	83	104	120	128	155				
Dezember	325	165	115	179	383	126	93	127	83	104	121	135	157				
1969 Januar	341	167	116	170	404	131	93	127	86	107	127	141	160				
Februar	349	167	115	169	474	136	92	128	91	104	129	139	166				
März	356	162	114	165	470	138	92	130	91	106	128	138	168				
April	396	167	116	170	506	138	92	135	92	104	134	138	175				
Mai	419	175	114	175	538	140	91	137	98	100	138	138	176				
Juni	396	163	111	166	613	141	91	137	102	103	139	132	172				
Juli	379	156	108	160	653	142	91	135	99	100	137	133	172				
August	350	155	108	158	662	144	90	134	94	101	134	130	176				
September	350	159	107	160	600	145	87	134	96	104	141	128	187				
Oktober	322	161	106	161	589	148	86	139	98	104	147	131	181				
November	325	168	106	162	...	152	82	117	96	101	153	131	180				
Dezember	325	167	106	154	...	156	70	136	92	103	159	130	189				
1970 Januar	316	169	...	152	...	161	83	136	92	100	167	131	192				
Februar	286	166	...	146	655	159	81	139	91	99	165	127	187				
März	267	169	...	148	694	154	82	140	97	97	171	124	189				
April	273	165	...	144	751	176	83	142	101	96	171	120	189				
Mai	250	142	...	127	757	173	81	...	100	93	148	109	177				
Juni	224	138	...	127	768	170	88	...	101	...	149	110	187				
Juli	219	137	...	127	...	166	130	...	150	117	...				
August	...	108	...	130	108	...	151	120	...				
September	138				

¹⁾ Bundesgebiet ohne Berlin; 1959 ohne Saarland. Durchschnitt aus 4 Notierungen im Monat. — ²⁾ Notierungen etwa am Monatsende. — ³⁾ Notierungen am Monatsende. — ⁴⁾ Notierungen am letzten Freitag im Monat. Ohne verstaatlichte Unternehmen. — ⁵⁾ Ab 1963 Tagesnotierungen. Quelle: „The Financial Times“, Actuaries Share Indices. Davor Notierungen am letzten Dienstag im Monat. Quelle: „Actuaries Investment Index“. — ⁶⁾ Durchschnitt der Tagesnotierungen in Mailand. — ⁷⁾ Gesamtindex. — ⁸⁾ Durchschnitt der Tagesnotierungen in Amsterdam. — ⁹⁾ Notierungen in der Mitte des Monats. — ¹⁰⁾ Durchschnitt der Tagesnotierungen. — ¹¹⁾ Quelle: „Aftersvärlden“. — ¹²⁾ Durchschnitt der Freitagnotierungen. — ¹³⁾ Durchschnitt aus den höchsten und niedrigsten Notierungen. Industrie und Handel (ohne Goldminen). — ¹⁴⁾ Durchschnitt der Donnerstagnotierungen. — ¹⁵⁾ Quelle: „Nacional Financiera“. — ¹⁶⁾ Quelle: „Standard and Poor's Corporation“.

Preise und Löhne **Index der Erzeuger- und Großhandelspreise** 1962 = 100

Vorbemerkung: Der Index der Erzeuger- und Großhandelspreise mißt die zeitliche Veränderung der Preise für einen feststehenden Korb von ausgewählten Waren. Die für die Berechnung des Index verwendeten Preise stellen meist Erzeuger- oder Börsenpreise dar, bei eingeführten Waren Importeureinkaufs- oder -verkaufspreise. Die den einzelnen Waren zugeteilten Gewichte ergeben sich aus dem anteiligen Wert einer Ware am Gesamtumsatz der Waren oder aus den Produktionswerten. Die Abkürzungen in den Tabellenköpfen geben die in dem betreffenden Index enthaltenen Waren oder Warengruppen nach der Gliederung des „Systematischen Warenverzeichnisses für die Industriestatistik“ in der Bundesrepublik Deutschland an, die tatsächliche Gliederung in dem betreffenden Index nach Indexgruppen kann indes anders sein. Der Index wurde auf der Basis 1962 = 100 umbasiert. Die Angaben über Originalbasiszeit sowie enthaltene Waren und Warengruppen werden aufgrund der Indexbeschreibungen der einzelnen Länder und der UN ständig überprüft und ergänzt, so daß sich von Fall zu Fall ohne besonderen Hinweis Änderungen ergeben können.

Jahr Monat	Europa									Afrika					
	Bundes- republik (Deutschland 1))	Bel- gien	Däne- mark	Frank- reich	Großbritannien und Nordirland 2))	Italien	Niederlande 3))	Schwe- den	Schweiz	Algerien 4))	Marokko (Casablanca)	Sudan	Süd- afrika	Tunesien (Tunis)	Vereinigte Arab. Republik (Ägypten)
	La Ba Be Mi Ma C Ha K Ha T N	La Ba Be Mi Ma C Ha K Ha T N	La Ba Be Mi Ma C Ha K Ha T N	La Ba Be Mi Ma C Ha K Ha T N	La Ba Be Mi Ma C Ha K Ha T N	La Ba Be Mi Ma C Ha K Ha T N	La Ba Be Mi Ma C Ha K Ha T N	La Ba Be Mi Ma C Ha K Ha T N	La Ba Be Mi Ma C Ha K Ha T N	La Ba Be Mi Ma C Ha K Ha T N	La Ba Be Mi Ma C Ha K Ha T N	La Ba Be Mi Ma C Ha K Ha T N	La Ba Be Mi Ma C Ha K Ha T N	La Ba Be Mi Ma C Ha K Ha T N	La Ba Be Mi Ma C Ha K Ha T N
Ware bzw. Warengruppe →	1958	1936-38	1955	1949	1954	1953	1948	1949	1962	1959	1939	1953	11. 1960	1940	6. - 8.
	1962				1963	1966			8. 1939				4. 1970		1939
1960 D	98	99	96	95	96	97	100	96	97	104	92	98	98	98	99
1962 D	100	100	100	100	100	100	100	100	100	100	100	100	100	100	100
1963 D	101	103	103	104	102	105	102	103	104	110	103	98	101	105	99
1964 D	102	107	106	105	104	109	109	108	105	117	109	110	104	111	104
1965 D	104	108	109	107	108	110	112	112	106	122	114	..	107	112	112
1966 D	106	111	112	109	111	112	118	116	108	123	117	..	111	129	121
1967 D	105	110	113	108	113	112	118	116	108	123	120	..	114	134	130
1968 D	99	110	117	110	118	112	119	117	108	..	110	..	115	138	127
1969 D	102	115	121	119	123	117	119	121	111	..	111	..	118	140	126
1969 April	100	115	119	117	122	115	118	120	110	..	105	..	118	140	123
1969 Mai	101	115	119	120	122	115	119	120	111	..	103	..	118	139	124
1969 Juni	101	115	122	117	122	116	119	121	111	..	108	..	117	138	124
1969 Juli	101	115	121	117	123	117	119	121	111	..	111	..	118	138	126
1969 August	102	116	122	119	123	118	119	121	111	..	112	..	118	139	126
1969 September	102	116	122	121	123	119	119	123	112	..	113	..	118	141	128
1969 Oktober	103	117	123	122	124	119	121	124	113	..	116	..	119	141	129
1969 November	104	118	125	124	125	120	123	125	114	..	117	..	119	142	130
1969 Dezember	104	119	125	127	125	121	123	126	114	..	118	..	120	141	131
1970 Januar	106	120	127	128	126	123	127	127	114	..	121	..	119	141	132
1970 Februar	106	120	128	129	127	123	126	128	115	..	121	..	120	142	131
1970 März	107	121	130	130	128	125	126	129	116	..	119	..	120	140	131
1970 April	107	121	130	131	129	125	127	129	116	..	114	..	120	140	..
1970 Mai	107	121	130	132	130	125	128	129	117	120
1970 Juni	107	121	132	129	130	125	128	130	116	..	116	..	121
1970 Juli	108	121	131	130	131	125	..	131	116	122
1970 August	108	121	130	129	131	125	..	130	116	122
1970 September	108	121	131	129	132	126	..	131	116	123
1970 Oktober	109	133	116
1970 November
1970 Dezember

Jahr Monat	Amerika								Asien						Australien u. Ozeanien	
	Argen- tinien	Bra- silien	Chile (Santiago)	Ka- na- da	Ko- lumbien	Mexiko (Mexiko Stadt)	Vene- zuela	Vereinigte Staaten	Indien 4))	Irak (Bagdad)	Iran	Japan (Tokio)	Pa- kistan	Philippinen (Manila)	Australien (Melbourne)	Neu- see- land
	La Ba Be Mi Ma C Ha T N	La Ba Be Mi Ma C Ha T N	La Ba Be T N	La Ba Be Mi Ma C Ha T N	La Ba Be Mi Ma C Ha K Ha T N	La Ba Be E Ma C Ha T N	La Ba Be Mi E Ma C Ha T N	La Ba Be Mi E Ma C Ha T N	La Ba Be Mi Ma C Ha T N	La Ba Be Mi Ma C Ha T N	La Ba Be Mi Ma C Ha T N	La Ba Be Mi Ma C Ha T N	La Ba Be Mi Ma C Ha T N	La Ba Be Mi Ma C Ha T N	La Ba Be Mi Ma C Ha T N	La In
Ware bzw. Warengruppe →	1956	1953	1968	1935-39	1952	1939	1956-57	1957-59	4. 1961- 3. 1962	8. 1939 1962	3. 1958-3. 60	1960 1965	7. 1959- 6. 1960	1955	7. 1936- 6. 1939	1958
	1965-67						1968									
1960 D	71	47	92	96	91	98	94	100	..	103	98	101	98	91	107	103
1962 D	100	100	100	100	100	100	100	100	104	100	100	100	100	100	100	100
1963 D	129	174	153	102	126	101	103	100	108	108	100	102	101	110	102	103
1964 D	162	333	231	102	148	105	108	100	119	110	104	102	103	115	104	110
1965 D	201	503	288	104	161	109	111	102	129	107	107	103	109	117	108	111
1966 D	242	692	353	108	189	110	113	105	145	106	106	105	120	123	112	112
1967 D	303	863	423	110	201	110	114	105	166	114	107	107	127	128	115	110
1968 D	332	1069	549	112	214	112	116	108	165	109	107	108	126	132	115	116
1969 D	353	1288	750	118	..	114	118	112	169	111	110	110	132	133	116	123
1969 April	337	1212	705	118	225	112	118	111	165	..	110	109	128	129	117	..
1969 Mai	349	1219	732	118	227	112	118	112	167	..	110	110	130	130	117	..
1969 Juni	355	1253	759	119	229	113	118	113	172	..	109	110	133	131	117	122
1969 Juli	358	1274	781	118	228	114	118	113	174	..	109	110	133	132	118	..
1969 August	365	1308	793	118	230	114	118	113	174	..	109	111	136	133	117	..
1969 September	370	1356	790	118	231	116	118	113	174	..	109	112	142	134	117	126
1969 Oktober	363	1397	803	118	235	116	118	113	171	114	110	112	140	136	116	..
1969 November	363	1418	807	118	236	116	119	114	169	116	110	112	138	137	115	..
1969 Dezember	361	1418	816	119	..	118	119	114	170	118	112	113	130	142	116	125
1970 Januar	366	1452	892	120	119	115	174	120	114	113	129	143	117	..
1970 Februar	364	1473	938	120	119	116	174	122	115	114	129	145	116	..
1970 März	367	1493	956	121	119	116	176	122	115	114	130	145	117	124
1970 April	374	1493	986	121	119	116	176	..	115	115	133	158	118	..
1970 Mai	390	1514	..	120	116	179	..	114	115	133	159	118	..
1970 Juni	..	1548	..	119	116	114	136	160	118	128
1970 Juli	119	117	114
1970 August	119	117	115
1970 September	117
1970 Oktober	117
1970 November
1970 Dezember

Abkürzungen: La = landwirtschaftliche Erzeugnisse einschl. Fischerei- und Gartenbauerzeugnisse, In = industrielle Erzeugnisse (Warenzusammensetzung nicht näher bekannt), R = Rohstoffe und Halbwaren, ohne nähere Aufteilung nach Waren- bzw. Warengruppen, Ba = Baumaterialien, Be = Bergbauerzeugnisse, Mi = Mineralölzeugnisse, E = Energieerzeugung, M = Metalle und -erzeugnisse, Ma = Maschinen und Fahrzeuge, C = Chemikalien, Pharmazeutika, Düngemittel, Ho = Holz, Holzwaren, Papier und Pappe, K = Kautschuk, Kautschukerzeugnisse, Harze und Wachse, Ha = Häute, Felle, Leder und Ledererzeugnisse, T = Textilrohstoffe, Textilerzeugnisse einschl. Bekleidung, N = Nahrungsmittel, Genußmittel und Getränke, Futtermittel.

1) Index der Erzeugerpreise industrieller Produkte (Inlandsabsatz). Ab Januar 1968 ohne Mehrwertsteuer. Bundesrepublik Deutschland 1960 ohne Berlin. — 2) Output-Index (industrielle Produkte). — 3) Ab Januar 1969 ohne Mehrwertsteuer. — 4) Indexzahlen auf Originalbasis, nicht umbasiert.

Index der Stapelwarenpreise

1962 = 100

Preise und Löhne

Index der Grundstoffpreise

1962 = 100

Jahr Monat	Reuter's Index ¹⁾	Moody's Index ¹⁾
Originalbasis →	18. 9. 1931	31. 12. 1931
1964 D	115	100
1965 D	110	104
1966 D	109	107
1967 D	106	100
1968 D	120	99
1969 D	129	107
1969 April	128	103
Mai	129	107
Juni	130	108
Juli	129	108
August	129	109
September	129	111
Oktober	132	111
November	134	112
Dezember	135	113
1970 Januar	135	116
Februar	136	117
März	137	114
April	138	113
Mai	137	112
Juni	136	112
Juli	137	112
August	135	111
September	136	113
Oktober	135	108
November
Dezember

Jahr Monat	Bundes- republik Deutschland ²⁾	Großbritannien und Nordirland	Vereinigte Staaten ³⁾
Originalbasis →	1962	1963	1957-59
1964 D	103	107	97
1965 D	106	108	102
1966 D	107	111	108
1967 D	103	110	103
1968 D	99	120	104
1969 D	102	124	111
1969 April	101	123	109
Mai	101	123	113
Juni	101	124	115
Juli	102	123	114
August	102	125	113
September	103	125	112
Oktober	103	126	112
November	104	127	112
Dezember	105	128	113
1970 Januar	105	129	114
Februar	105	129	116
März	105	130	118
April	105	130	117
Mai	104	129	116
Juni	105	128	116
Juli	105	128	117
August	104	127	114
September	104	129	...
Oktober	104	128	...
November
Dezember

¹⁾ Reuter's Index (Großbritannien) und Moody's Index (Vereinigte Staaten) enthalten gemeinsam die Preise von: Weizen, Mais, Zucker, Kakao, Baumwolle, Wolle, Kautschuk, Kupfer, Blei und Silber. Hinzu treten bei Reuter's Index: Reis, Pfeffer, Sojabohnen, Leinsaat, Erdnüsse, Kopra, Hanf, Jute, Schellack, Zink und Zinn; bei Moody's Index: Schweine, Kaffee, Seide, Rindschäute, Stahlschrott. — ²⁾ Ohne Berlin, bis 1959 ohne Saarland. Ab Januar 1968 ohne Mehrwertsteuer. — ³⁾ Gruppe „Rohstoffe zur Weiterverarbeitung“ des Index der Großhandelspreise.

Weltmarktpreise wichtiger Handelsgüter

Vorbemerkung: Als Quellen dienen neben amtlichen preisstatistischen Veröffentlichungen Angaben aus der internationalen Wirtschaftspresse sowie Fachveröffentlichungen. Die Monatspreise für „Welthandelsgüter“ werden in der Regel aus den meist täglichen Notierungen an den internationalen Börsenplätzen als einfaches arithmetisches Mittel errechnet. Bei den auktionenmäßig gehandelten Waren errechnet sich der Monatspreis aus den Preisen, die während eines Monats bei den Auktionen an den betreffenden Plätzen erzielt wurden. Für Preisreihen, die aus Terminnotierungen (erstnotierter Monat bzw. nächste Sicht) einer Warenterminbörse berechnet werden, sind in der Regel die offiziellen Schlusskurse für tatsächlich getätigte Abschlüsse in den jeweiligen Vormittagssitzungen zugrundegelegt. Die Jahrespreise (D) sind das einfache arithmetische Mittel der zwölf Monatspreise. Zur Umrechnung der Originalpreise in DM-Beträge werden die amtlichen Devisenkurse (Mittel der Kassakurse) an der Frankfurter Devisenbörse verwandt. Bei Ländern mit differenziertem Kurssystem werden die von der Deutschen Bundesbank veröffentlichten Freimarktkurse (Ankauf) mit genereller Gültigkeit bzw. die speziellen Exportkurse für die jeweilige Ware verwandt.

Jahr Monat	Weizen		Roggen	Gerste	Mais	Reis	Zucker	Kaffee	Kakao	Tee	Pfeffer	Rinder
	Vereinigte Staaten New York	Gr.Brit. London	Kanada Winnipeg	Vereinigte Staaten New York	Gr.Brit. London	Vereinigte Staaten New York	Siam Patna 1 Sorte	Weltkontr. VII ¹⁾	Santos IV	Accra	Großbritannien London	Dänemark Kopenhagen
	Hard- winter II	kanadischer North Manitoba I/II	kan. Western I/II	Western I/II	gelb II	Siam Patna 1 Sorte	Weltkontr. VII ¹⁾	Santos IV	Accra	Auktions- durchschnittspreis	schwarz	junge Kühe prima
	cts je 60 lbs	£ je 2240 lbs	kan. cts je 56 lbs	kan. cts je 48 lbs	cts je 56 lbs	s. d je 112 lbs	cts je lb			d je lb		Öre je kg
1960 D	251,92	26,17. 8	106,03	100,33	143,94	79. 4 1/2	3,08	36,49	28,54	55,37	46,77	239
1962 D	267,29	28. 5. 6	134,58	130,72	141,99	81. 6 1/4	3,02	34,01	21,01	53,52	28,87	215
1963 D	269,01	28,15. 9	147,68	118,49	154,72	78. 6 2/3	8,36	34,26	25,31	50,41	25,69	222
1964 D	237,57	25,12. 4	139,09	119,92	151,35	75. 6 1/4	5,76	47,13	23,40	51,08	28,11	300
1965 D	206,70	29. 6. 1	124,48	129,27	151,21	74. 1 3/4	2,22	45,11	17,28	50,31	34,37	319
1966 D	229,30	30. 1. 4 ²⁾	133,12	134,89	158,66	83. 2 1/2 ²⁾	1,90	41,30	24,42	48,73	33,21	280
1967 D	219,84	30.10.5 ²⁾	132,14	128,74	152,28	—	2,11	38,37	29,03	49,88	26,37	243
1968 D	197,36	33. 8.11	126,12	118,82	136,47	113. 6 4/7 ²⁾	2,13	37,41	34,38	47,18	26,99	260
1969 D	189,41	32.13. 7	123,60	103,78	146,33	—	3,50	40,71	45,70	44,69	31,36	314
1969 April	189,74	32. 0. 2	130,47	101,97	146,19	—	3,88	37,56	44,63	42,20	25,87	267
Mai	188,18	32.11.10	132,75	101,94	154,83	—	3,87	37,20	44,73	42,80	28,87	292
Juni	182,89	32. 5. 2	130,08	101,98	153,89	—	4,01	37,00	46,13	40,38	25,98	320
Juli	179,53	32. 3. 3	124,69	102,30	151,48	—	3,78	37,29	47,73	37,02	27,38	329
August	182,52	31.19. 5	118,62	103,27	152,53	—	3,30	36,31	45,82	41,21	27,58	332
September	188,50	31.16. 3	118,25	103,17	147,11	—	3,37	41,15	45,30	44,02	26,20	351
Oktober	192,27	32. 3. 1	115,06	103,25	143,80	—	3,47	48,60	47,03	50,59	26,48	345
November	194,28	32.15. 4	113,42	103,34	140,72	—	3,20	48,04	48,57	51,54	28,41	324
Dezember	196,54	32.18. 3	108,73	103,43	141,58	—	2,91	48,21	44,97	49,50	37,44	318
1970 Januar	194,35	32.12. 5	114,72	106,97	148,48	—	3,27	52,95	38,96	50,25	42,43	301
Februar	196,21	33. 0.11	114,43	107,23	148,69	—	3,27	53,36	34,75	49,72	35,74	296
März	195,30	32.19.10	108,42	105,99	147,11	—	3,50	53,46	33,72	49,11	36,72	316
April	195,94	32. 6.11	104,35	107,20	151,15	—	3,67	53,87	32,31	48,56	33,80	329
Mai	191,38	32.18. 7	101,55	108,33	154,73	—	3,79	53,60	29,37	51,26	33,67	342
Juni	186,30	33.18. 9	99,88	109,26	159,81	—	3,87	53,96	29,72	51,69	30,06	346
Juli	189,27	33. 7. 9	96,44	110,91	161,30	—	3,85	56,50	37,90	47,28	32,26	351
August	199,15	33.11. 3	103,45	115,53	162,21	—	4,05	57,36	37,94	46,73	37,37	365
September	211,00	35.12. 2	108,39	125,39	173,97	—	4,08	57,93	36,22	46,97	41,44	368
Oktober	220,53	36.12. 2	103,00	127,39	164,64	—	41,63	354
November	—	41,80	336
Dezember	—	40,66	322

Umgerechnete Preise für 100 kg in DM

1970 August	26,57	28,64	14,48	18,86	24,05	—	31,62	452,32	303,41	376,59	331,59	171,36
September	28,15	30,35	15,25	20,59	24,87	—	32,42	459,22	303,74	371,78	332,56	162,69
Oktober	29,43	31,25	14,42	20,81	23,54	—	32,67	463,89	290,04	374,16	323,90	155,95

¹⁾ Bis Dezember 1960 Weltkontrakt IV. — ²⁾ Durchschnitt errechnet aus weniger als 12 Monatszahlen.

Preise und Löhne
Weltmarktpreise wichtiger Handelsgüter

Jahr	Monat	Schweine	Schmalz	Eier	Butter	Kopra	Sojabohnen	Leinsaat	Wolle	Baumwolle		Sisal	Rohjute
		Verein. Staaten Chicago	Dänemark Kopenhagen	Gr. Brit. London	Verein. Staaten Chicago	Gr. Brit. London	Verein. Staaten Chicago	Gr. Brit. London	Verein. Staaten Chicago	Gr. Brit. London	Verein. Staaten Chicago	Gr. Brit. London	Gr. Brit. London
		schwere	Prime western steam	Erzeugerpreis ¹⁾	I. Qual.	philippinische	gelb II	US-Standard loco	gekämmt 70's Dom Aukt	middling 1 ¹ / ₁₆ inches Kontr. Nr. 2	Menoufi 2)	ostafrikanisch 1	PWC ³⁾
		cts je lb	Ore je kg	\$ je 2240 lbs	cts je 60 lbs	cts je 56 lbs	d je lb	cts je lb	Tal je 44,9 kg	£ je 2240 lbs			
1960 D		15,49 ³⁾	10,96	317	574	205,40	214,50	310,92	94,3	—	91,89	102. 7. 0	131.11. 4
1962 D		17,31	10,07	276	578	186,89	244,82	330,14	100,4	—	86,46	101.18. 4	111. 6. 6
1963 D		15,99	10,09	333	696	186,83	264,93	303,92	113,6	—	91,45	145.12.10	110.16. 1
1964 D		15,94	11,07	228	727	197,50	264,32	316,60	111,1	—	108,31	133.13. 6	121. 0.15
1965 D		22,13	13,09	300	711	230,35	278,28	309,66	99,2	—	111,03	90. 0. 6	128. 6.10
1966 D		24,52	12,60	233	714	188,03	308,75	311,85	108,6	—	108,20	81.11. 6	132. 5.10
1967 D		20,19	9,19	209	739	205,44	278,76	317,94	101,8	30,11 ³⁾	118,96 ³⁾	89.17. 1	126.11. 4
1968 D		19,96	7,59	230	731	237,06	265,17	311,89	122,7	30,31	135,38	76.19. 3	135. 2. 9
1969 D		25,06	10,96	175	764	205,26	257,20	299,98	113,4	25,39	146,72	75.17. 8	147. 3.10
1969 April		21,45	9,71	217	690	195,93	265,55	313,55	116,0	24,79	147,50	75. 2. 0	159. 5. 0
1969 Mai		24,52	9,88	156	690	184,99	266,93	315,00	116,0	25,09	147,50	76. 0. 0	157. 0. 0
1969 Juni		26,61	10,12	129	690	187,71	265,33	311,00	114,0	24,77	147,50	75.14. 4	153. 6. 8
1969 Juli		27,14	10,70	120	690	200,11	266,22	298,73	111,0	24,82	147,50	75. 0. 0	142.19. 2
1969 August		27,69	11,59	120	734	201,00	260,47	288,14	111,0	24,49	147,50	75. 0. 0	139. 1.11
1969 September		26,68	11,31	120	791	206,48	242,93	282,29	109,0	24,90	141,82	75. 0. 0	136.14. 4
1969 Oktober		26,80	12,73	160	818	210,98	242,32	290,70	111,0	26,39	145,79	75. 0. 0	135. 1. 9
1969 November		27,08	13,35	207	879	222,90	245,41	290,00	110,0	25,95	146,50	75. 0. 0	137.17. 6
1969 Dezember		28,44	12,62	234	895	246,83	245,48	290,81	109,0	25,98	146,50	75. 0. 0	140.18. 2
1970 Januar		28,84	12,40	168	895	235,33	251,59	292,95	109,0	25,11	146,50	75. 0. 0	139. 0. 0
1970 Februar		29,33	13,08	200	895	228,45	255,48	288,65	110,0	24,79	146,50	72. 7. 1	139. 4. 0
1970 März		27,23	15,80	191	895	244,76	257,35	291,77	107,0	25,01	146,50	66.14. 6	141.17. 0
1970 April		25,38	13,54	153	876	250,00	263,14	295,71	107,0	25,12	146,50	68. 0. 0	143.12. 9
1970 Mai		25,41	12,48	126	817	235,84	266,51	297,88	107,0	24,65	146,50	67.17. 6	145. 0. 0
1970 Juni		25,66	12,08	94	740	220,70	279,24	289,59	104,0	25,49	146,50	67. 0.11	147.10. 0
1970 Juli		25,91	12,44	80	740	222,13	288,14	283,91	105,0	26,03	146,50	66.11. 4	143. 7. 0
1970 August		22,74	13,38	105	740	201,85	281,13	272,14	100,0	26,31	146,50	65. 0. 0	141.19. 0
1970 September		20,85	12,94	120	894	205,07	281,94	263,59	94,0	26,65	146,50	63. 9. 2	141. 0.11
1970 Oktober		18,84	13,50	120	900	217,05	298,14	258,82	94,0	26,36	146,50	62. 9. 2	139. 6.4
1970 November	
1970 Dezember	

Umgerechnete Preise für 100 kg in DM

1970 August	182,05	107,12	2,85 ³⁾	358,22	72,14	37,51	38,90	796,51	210,63	—	55,47	121,14
1970 September	166,92	103,60	3,26 ³⁾	432,87	73,29	37,62	37,68	747,86	212,64	—	53,70	120,23
1970 Oktober	150,87	108,11	3,26 ³⁾	435,89	77,59	39,79	37,01	...	211,09	—	53,31	118,91

Jahr	Monat	Rinds-häute	Kautschuk	Erdöl		Heizöl		Stahlschrott	Stabstahl	Kupfer	Blei	Zink	Zinn
		Vereinigte Staaten Chicago	Gr. Brit. London	Saudi-Arabien	Kuweit	Niederländische Antillen	Vereinigte Staaten Pittsburgh	Vereinigte Staaten Pittsburgh	Montanunion	Großbritannien London			
		Packer h.n.st.	RSS I loco	36-36,9° Be' fob Ras Tanura ²⁾	31-31,9° Be' fob Mina al Ahmedi ²⁾	schwer Grad C fob Aruba ²⁾	leicht Nr. 2 fob Aruba ²⁾	schwer Nr. 1 frei Werk	Rundstahl Thomagüte fob Antwerpen ²⁾	Elektrolyt Kupfer	99,97% Pb	98% Zn	Standard Kassapreis
		cts je lb	d je lb	\$ je 42 gallons	cts je gal	\$ je 2240 lbs	\$ je 1000 kg	\$ je 2240 lbs	\$ je 1000 kg	£ je 1000 kg			
1960 D		13,70	32,15	1,89	1,64	2,00	8,21	32,87	97,98	242,07	71,01	87,91	784,05
1962 D		15,20	23,40	1,84	1,59	2,00	8,03	29,28	73,07	230,29	55,43	66,39	882,47
1963 D		11,25	21,83	1,84	1,59	2,00	7,93	26,93	73,69	230,57	62,43	75,55	895,50
1964 D		10,36	20,68	1,84	1,59	2,00	7,32	34,75	82,49	345,52	99,44	118,03	1217,37
1965 D		14,01	21,57	1,84	1,59	2,00	6,53	35,10	77,99	460,67	113,31	111,19	1389,61
1966 D		17,64	20,04	1,84	1,59	2,00	6,36	30,72	74,62	546,23	93,67	100,40	1276,33
1967 D		11,73	17,47	1,84	1,59	2,00	6,69	26,95	75,87	411,44	82,50	98,96	1203,63
1968 D		11,09	18,90	1,84	1,59	2,00	7,29	27,21	72,20	517,01	100,18	109,41	1302,79
1969 D		14,26	25,34	1,84	1,59	2,00	6,80	31,62	103,21	610,94	120,70	119,22	1428,15
1969 April		17,16	24,84	1,84	1,59	2,00	7,30	27,24	86,70	578,01	111,70	113,57	1376,72
1969 Mai		16,13	24,45	1,84	1,59	2,00	6,89	30,38	94,31	579,59	115,86	116,08	1398,45
1969 Juni		15,41	25,40	1,84	1,59	2,00	6,50	30,52	104,50	617,04	118,88	117,13	1408,12
1969 Juli		14,38	27,08	1,84	1,59	2,00	6,50	30,98	111,88	605,35	129,45	118,56	1433,06
1969 August		14,50	28,40	1,84	1,59	2,00	6,50	34,00	118,50	668,96	131,57	122,31	1446,08
1969 September		15,00	27,28	1,84	1,59	2,00	6,50	36,19	121,31	657,57	125,93	124,64	1445,54
1969 Oktober		15,50	26,74	1,84	1,59	2,00	6,50	34,39	122,44	647,42	122,30	124,43	1472,86
1969 November		13,75	25,48	1,84	1,59	2,00	6,50	34,00	123,13	679,37	131,41	128,84	1517,81
1969 Dezember		13,00	24,47	1,84	1,59	2,00	6,50	36,09	125,19	707,76	139,06	129,16	1590,72
1970 Januar		12,14	23,93	1,84	1,59	2,00	6,50	41,00	131,31	677,21	135,17	125,88	1601,29
1970 Februar		12,18	22,94	1,84	1,59	2,00	6,50	47,56	132,25	690,13	139,19	123,98	1569,63
1970 März		12,76	21,43	1,84	1,59	2,00	6,50	44,98	130,00	730,39	139,68	123,27	1581,40
1970 April		13,93	20,72	1,84	1,59	2,00	6,50	42,07	128,39	725,22	133,66	122,10	1604,23
1970 Mai		13,11	20,24	1,84	1,59	2,00	6,50	44,75	126,40	665,85	130,44	121,49	1557,83
1970 Juni		13,16	20,89	1,84	1,59	2,00	6,50	43,34	120,83	607,02	128,27	121,97	1476,57
1970 Juli		12,96	21,89	1,84	1,59	2,00	6,50	40,14	111,48	567,78	125,09	123,97	1457,98
1970 August		13,02	18,87	1,84	1,59	2,00	7,47	40,45	100,90	527,50	118,86	124,50	1508,30
1970 September		12,86	19,01	1,84	1,59	2,00	8,50	42,31	96,18	519,57	118,46	124,90	1518,86
1970 Oktober		13,17	18,33	1,84	1,59	2,00	8,50	...	88,22	475,75	118,66	123,43	1528,64
1970 November	
1970 Dezember	

Umgerechnete Preise für 100 kg in DM

1970 August	104,23	150,30	4,20 ³⁾	3,63 ³⁾	4,57 ³⁾	7,17 ³⁾	14,46	36,64	457,40	103,06	107,95	1307,85
1970 September	102,96	151,24	4,20 ³⁾	3,63 ³⁾	4,57 ³⁾	8,15 ³⁾	15,12	34,93	449,75	102,60	108,18	1315,48
1970 Oktober	105,46	146,02	4,20 ³⁾	3,63 ³⁾	4,57 ³⁾	8,16 ³⁾	...	32,04	412,57	102,90	107,04	1325,81

¹⁾ Notierungen der von der dänischen Eierexportgenossenschaft den Erzeugern gezahlten Preise. — ²⁾ Exportpreise. — ³⁾ Durchschnitt errechnet aus weniger als 12 Monatszahlen. — ⁴⁾ Bis Ende 1965 LJA - First 2/3. Von Januar 1966 bis Ende 1967 LJA Lightning, ab 1. 1. 68: PWC (Pakistan white Grade C). — ⁵⁾ Umgerechnet für 100 Stück in DM. — ⁶⁾ Umgerechnet für 100 Liter in DM.

Preise und Löhne
Preisindex für die Lebenshaltung

1962 = 100

Vorbemerkung: Der Preisindex der Lebenshaltung mißt die zeitliche Veränderung der Preise für ein feststehendes Verbrauchsschema von Waren und Dienstleistungen, das aus Haushaltsrechnungen von Arbeitnehmerfamilien in den jeweiligen Ländern abgeleitet wurde. Teilweise mußten Umbasierungen von Originalzahlen ohne Dezimalstellen vorgenommen werden, so daß geringfügige Abweichungen gegenüber anderen Umrechnungen auftreten können.

Jahr Monat	Europa													
	Bundesrepublik Deutschland ¹⁾		Belgien		Dänemark		Finnland		Frankreich (Paris)		Griechenland		Großbritannien und Nordirland	
	Ins-gesamt	Ernäh-rung	Ins-gesamt	Ernäh-rung ²⁾	Ins-gesamt	Ernäh-rung	Ins-gesamt	Ernäh-rung	Ins-gesamt	Ernäh-rung	Ins-gesamt	Ernäh-rung	Ins-gesamt	Ernäh-rung
Indexgruppen →	E G W H M B D V		E G H M B D V		E G W H M B D V		E G W H B D V		E G W H M B V		E G W H M B V		E G W H M B D V	
Originalbasis →	1962		1966		1964		Okt.-Dez. 1957		1962		Juni 1959		Januar 1962	
1960 D	95	95	98	97	92	90	94	94	92	89	99	99	93	95
1965 D	109	111	111	112	115	118	122	125	111	111	107	112	110	109
1966 D	113	113	115	118	123	124	126	130	115	114	112	118	115	113
1967 D	114	113	119	120	132	135	133	135	118	116	114	119	118	116
1968 D	116	111	122	123	143	147	144	150	124	120	115	119	123	120
1969 D	119	114	127	128	148	155	148	155	132	127	117	123	130	128
1969 Juli	120	116	127	129	147	155	148	156	132	127	118	124	130	129
August	120	115	127	129	148	156	148	157	132	127	116	123	130	128
September	120	115	127	129	149	157	149	157	133	128	118	123	130	128
Oktober	120	114	128	130	150	157	149	156	134	129	118	124	131	129
November	120	114	128	130	151	160	149	156	135	130	118	123	131	129
Dezember	121	115	129	131	151	162	149	155	135	130	119	124	132	130
1970 Januar	122	117	130	132	152	162	150	155	136	132	119	123	133	132
Februar	123	117	130	132	153	164	150	155	137	132	117	123	134	133
März	123	118	131	133	154	165	151	156	138	133	120	125	135	135
April	123	118	131	133	154	165	151	157	138	134	122	128	137	137
Mai	124	118	131	133	155	166	151	157	139	134	122	129	137	138
Juni	124	119	131	132	156	165	151	157	139	136	122	128	138	138
Juli	124	119	132	133	159	169	152	158	140	136	122	128	139	139
August	124	118	132	133	152	159	140	136	120	128	139	136
September	124	116	132	132	153	159	141	136	122	129	139	137

Jahr Monat	Europa													
	Irland		Island ³⁾		Italien		Jugoslawien		Luxemburg		Niederlande ⁴⁾		Norwegen	
	Ins-gesamt	Ernäh-rung	Ins-gesamt	Ernäh-rung	Ins-gesamt	Ernäh-rung ⁴⁾	Ins-gesamt	Ernäh-rung	Ins-gesamt	Ernäh-rung	Ins-gesamt	Ernäh-rung ²⁾	Ins-gesamt	Ernäh-rung
Indexgruppen →	E G W H M B D V		E G W H M B D V		E G W H M B D V		E G W H M B D V		E G H M B D V		E G W H M B D V		E G W H M B D V	
Originalbasis →	Aug. 1953		Januar 1968		1966		1967		1965		1964		1968	
1960 D	93	95	86	77	94	95	84	79	99	99	96	95	93	91
1965 D	115	114	145	156	119	120	158	176	110	109	115	116	113	114
1966 D	118	115	160	179	122	122	196	211	113	114	122	123	117	117
1967 D	122	117	166	182	126	124	208	217	116	115	126	126	122	122
1968 D	128	124	189	215	128	125	219	224	119	119	130	127	126	126
1969 D	137	131	229	268	131	128	235	240	122	124	140	135	130	131
1969 Juli	—	—	—	—	132	129	239	249	122	124	139	134	131	133
August	139	133	238	284	132	130	233	236	122	124	140	135	130	131
September	—	—	—	—	132	129	235	240	122	124	140	136	131	132
Oktober	—	—	—	—	133	129	241	249	122	124	141	136	131	132
November	—	—	—	—	133	130	246	258	122	125	141	135	132	133
Dezember	140	133	244	290	134	130	252	269	124	127	141	136	132	133
1970 Januar	—	—	—	—	135	131	251	267	125	129	141	137	139	141
Februar	142	136	249	297	136	131	251	267	126	130	142	139	140	142
März	—	—	—	—	136	132	256	274	126	130	144	140	141	143
April	—	—	—	—	137	133	258	279	126	130	145	140	141	143
Mai	148	144	256	305	137	134	263	283	127	131	145	139	142	144
Juni	—	—	—	—	138	134	263	281	127	131	145	141	143	146
Juli	—	—	—	—	138	134	265	281	128	132	146	141	145	151
August	150	143	267	323	138	134	260	269	128	131	147	144	144	148
September	—	—	—	—	139	135	260	267	128	130	148	143

Jahr Monat	Europa													
	Österreich		Polen		Portugal		Schweden		Schweiz		Spanien		Türkei (Istanbul)	
	Ins-gesamt	Ernäh-rung	Ins-gesamt	Ernäh-rung	Ins-gesamt	Ernäh-rung ²⁾	Ins-gesamt	Ernäh-rung	Ins-gesamt	Ernäh-rung	Ins-gesamt	Ernäh-rung	Ins-gesamt	Ernäh-rung
Indexgruppen →	E G W H M B D V		E G W H M B D V		E G W H M B D V		E G W H M B D V		E G W H M B D V		E W M B D V		E G W H M B D V	
Originalbasis →	1966		1949		Sept. 48 Juli 1949		1949		Sept. 1966		1958		1958	
1960 D	92	92	97	95	96	98	93	90	94	93	92	92	93	89
1965 D	112	115	103	101	109	113	112	116	110	108	132	135	115	113
1966 D	115	116	105	102	115	121	119	124	116	113	141	141	124	123
1967 D	119	121	106	101	121	124	124	128	120	116	150	147	142	141
1968 D	122	122	107	104	128	129	126	129	123	116	157	153	150	149
1969 D	126	126	109	107	140	139	130	134	126	118	161	157	154	157
1969 Juli	127	128	—	—	138	134	130	134	126	119	160	157	153	156
August	127	127	108	105	138	133	130	135	126	118	161	158	154	157
September	127	127	—	—	140	138	131	135	126	118	162	158	154	156
Oktober	127	127	—	—	144	142	131	136	126	118	162	158	156	160
November	128	127	108	108	146	146	131	137	127	118	164	158	157	161
Dezember	129	129	—	—	146	146	132	137	128	119	166	161	160	164
1970 Januar	130	131	—	—	147	147	134	139	128	120	166	161	161	165
Februar	129	130	110	108	145	143	136	141	128	120	166	159	162	166
März	130	129	—	—	148	149	137	143	129	120	166	160	163	166
April	130	130	—	—	147	147	137	144	128	119	167	160	163	167
Mai	130	131	111	108	146	144	138	144	130	119	167	157	164	168
Juni	132	133	—	—	146	143	138	145	130	121	167	158	166	...
Juli	133	134	—	—	147	142	138	148	131	121	171	163
August	133	133	149	144	140	148	131	121	174	169
September	133	132	—	—	140	148	132	121

Abkürzungen: E = Ernährung, G = Getränke und Tabakwaren, W = Wohnung bzw. Miete, H = Heizung und Beleuchtung, M = Mobiliar und anderer Hausrat, B = Bekleidung, D = Dienstleistungen, V = Verschiedenes (u. a. einschl. Reinigung und Körperpflege, Bildung und Unterhaltung, Verkehr bzw. Reisen, soweit nicht in Gruppe D enthalten).

Fußnote siehe Seite 49.

Preise und Löhne
Preisindex für die Lebenshaltung
1962 = 100

Jahr Monat	Europa				Afrika									
	Ungarn (Budapest)		Elfenbeinküste ³⁾ (Abidjan)		Gabun ⁶⁾ (Libreville)		Ghana (Accra)		Kamerun ⁹⁾ (Yaoundé)		Kenia ⁶⁾ (Nairobi)		Kongo ⁶⁾ (Brazzaville)	
	Ins- gesamt	Ernäh- rung ³⁾	Ins- gesamt	Ernäh- rung	Ins- gesamt	Ernäh- rung	Ins- gesamt	Ernäh- rung	Ins- gesamt	Ernäh- rung	Ins- gesamt	Ernäh- rung	Ins- gesamt	Ernäh- rung
Indexgruppen →	E.H.O.D.V.		E.H.M.B.O.V.		E.H.M.B.O.V.		E.G.W.H.M.B.O.V.		E.H.M.B.O.V.		E.G.H.M.B.O.V.		D.H.B.O.V.	
Originalbasis →	Nov. 1956		1960		Jan. 1964		Juli 1954		Mai 1966		Aug. 1939		Jan. 1964	
1960 D	99	97	93	95	95	96	86	86	.	.	94	94	98	92
1965 D	101	103	109	110	124	122	151	166	119	125	108	110	118	121
1966 D	104	109	112	114	131	130	153	171	122	127	110	114	124	129
1967 D	105	110	113	114	136	136	146	145	126	129	114	117	128	134
1968 D	106	110	117	115	142	141	160	164	129	129	117	120	133	138
1969 D	107	111	120	118	148	146	175	184	130	128	119	124	132	135
1969 Juli	112	117	121	120	148	146	178	191	130	128	120	124	132	135
August	108	113	119	116	148	147	174	184	130	127	119	124	132	135
September	109	114	120	119	149	148	171	177	131	127	119	125	132	135
Oktober	109	113	122	122	148	147	172	179	131	128	119	125	132	135
November	108	110	121	119	149	148	175	188	131	128	120	125	132	135
Dezember	108	112	120	118	150	151	180	195	131	128	121	125	132	136
1970 Januar	105	108	121	121	151	152	178	189	132	128	122	126	133	134
Februar	104	108	120	120	152	154	173	179	133	132	124	128	133	135
März	105	107	122	119	150	150	.	.	134	132	125	127	133	136
April	107	109	123	121	152	153	.	.	134	133	126	128	135	136
Mai	111	116	124	123	153	155	.	.	134	131	128	128	133	136
Juni	109	113	125	125	134	132	129	127	134	136
Juli	114	122	126	126	135	132	129	128	134	136
August	111	117	126	120
September

Jahr Monat	Afrika											
	Kongo (Kinshasa)		Madagaskar ⁶⁾ (Tananarive)		Marokko (Casablanca)		Niger ⁶⁾ (Niamey)		Nigeria (Lagos)		Sambia ⁶⁾	
	Ins- gesamt	Ernäh- rung	Ins- gesamt	Ernäh- rung	Ins- gesamt	Ernäh- rung	Ins- gesamt	Ernäh- rung	Ins- gesamt	Ernäh- rung	Ins- gesamt	Ernäh- rung
Indexgruppen →	E.H.V.		E.G.W.H.M.B.V.		E.G.W.H.B.V.		E.H.B.O.V.		E.G.W.H.M.B.O.V.		E.W.H.M.B.V.	
Originalbasis →	Nov.-Dez. 1961		März 1962		Okt. 58-Sept. 59		Nov. - Dez. 1964		1960		Jan. 1962	
1960 D	.	.	97	97	94	93	100	100	91	87	96	97
1965 D	222	241	111	109	114	117	115	117	106	96	110	107
1966 D	258	284	114	111	113	113	119	122	115	113	115	113
1967 D	342	402	117	114	112	112	131	131	111	102	121	118
1968 D	524	562	120	117	112	112	136	134	112	98	132	131
1969 D	595	615	133	129	116	116	139	137	123	119	138	133
1969 Juli	608	635	133	130	115	114	140	140	125	124	139	134
August	605	640	133	130	115	115	140	142	123	119	139	133
September	610	653	133	130	116	117	141	142	126	123	139	133
Oktober	610	637	134	131	116	116	141	137	124	119	139	133
November	615	628	134	130	115	115	141	138	125	119	139	133
Dezember	618	637	135	131	116	116	142	138	128	127	139	133
1970 Januar	611	635	136	134	117	119	141	136	134	138	139	133
Februar	621	660	138	138	119	120	141	135	133	134	140	133
März	616	648	138	138	119	120	142	137	135	138	140	133
April	.	.	138	136	117	117	144	139	138	143	140	133
Mai	.	.	138	136	116	115	145	141	139	148	141	133
Juni	.	.	138	135	114	112	146	147	140	147	140	133
Juli	.	.	138	135	.	.	146	144	139	147	.	.
August	.	.	140	137
September

Jahr Monat	Afrika											
	Sudan		Südafrika ⁷⁾		Tansania (Dar-es-Salaam)		Tschad ⁶⁾ (Fort Lamy)		Tunesien (Tunis)		Uganda ⁶⁾ (Kampala)	
	Ins- gesamt	Ernäh- rung ⁸⁾	Ins- gesamt	Ernäh- rung	Ins- gesamt	Ernäh- rung	Ins- gesamt	Ernäh- rung	Ins- gesamt	Ernäh- rung	Ins- gesamt	Ernäh- rung
Indexgruppen →	E.W.H.B.V.		E.W.H.M.B.V.		E.G.H.M.B.V.		E.H.M.B.O.V.		E.W.H.M.B.O.V.		E.H.M.B.O.V.	
Originalbasis →	Jan. 1951		Okt. 1958		Dez. 1951		Jan. 1964		1962		Dez. 1951	
1960 D	91	88	97	98	99	97	94	94	100	100	94	96
1965 D	106	109	109	112	105	103	121	123	114	115	111	108
1966 D	108	112	111	116	110	107	128	132	119	119	115	111
1967 D	120	129	115	120	113	110	132	135	122	123	118	113
1968 D	108	109	117	122	117	112	133	136	125	126	124	119
1969 D	121	121	121	124	118	110	138	142	130	133	.	.
1969 Juli	127	135	120	123	118	110	140	145	131	133	.	.
August	129	127	120	123	—	—	139	143	128	129	.	.
September	126	121	121	123	119	109	138	141	129	131	.	.
Oktober	125	121	123	124	—	—	139	144	132	136	.	.
November	123	117	123	125	117	108	142	149	132	135	.	.
Dezember	126	123	123	126	120	111	143	150	132	134	.	.
1970 Januar	.	.	123	126	120	111	144	148	129	130	.	.
Februar	.	.	124	126	—	—	146	154	129	130	.	.
März	.	.	124	127	120	111	147	154	131	133	.	.
April	.	.	126	128	—	—	149	156	128	128	.	.
Mai	.	.	127	128	120	112	149	156	127	131	.	.
Juni	.	.	127	129	—	—	150	158	128	129	.	.
Juli	.	.	127	130	126	119	151	159	131	133	.	.
August	.	.	128	131	.	.	151	160
September	.	.	128	132

Fußnoten siehe Seite 49

Preise und Löhne
Preisindex für die Lebenshaltung
1962 = 100

Jahr Monat	Amerika													
	Argentinien (Buenos Aires)		Brasilien (Sao Paulo)		Chile (Santiago)		Guatemala (Guatemala, Stadt)		Kanada		Kolumbien (Bogotá)		Mexiko (Mexiko, Stadt)	
	Ins- gesamt	Ernäh- rung	Ins- gesamt	Ernäh- rung	Ins- gesamt	Ernäh- rung ²⁾	Ins- gesamt	Ernäh- rung	Ins- gesamt	Ernäh- rung	Ins- gesamt	Ernäh- rung	Ins- gesamt	Ernäh- rung
Indexgruppen →	E.G.W.H.M.B.V.		E.G.W.H.M.B.V.		E.G.W.H.B.V.		E.W.H.B.V.		E.G.W.H.M.B.V.		E.W.H.M.B.V.		E.W.H.M.B.V.	
Originalbasis →	1960		1965—1967		Dez. 1957		Aug. 1946		1961		Juli 54—Juni 55		1939	
1960 D	69	70	47	47	82	78	98	99	98	97	90	92	97	98
1965 D	195	199	520	491	271	291	99	100	106	108	161	172	107	107
1966 D	257	250	764	726	333	357	100	100	110	115	193	210	111	112
1967 D	332	322	990	896	394	409	100	100	114	116	208	220	114	115
1968 D	386	373	1231	1082	501	512	103	103	119	120	220	228	117	118
1969 D	415	396	1516	1353	655	669	104	104	124	125	242	252	121	122
1969 Juli	412	391	1533	1357	674	691	103	103	125	127	246	258	121	122
August	409	384	1560	1393	684	704	104	102	125	128	246	257	122	123
September	417	395	1603	1440	687	700	106	106	125	126	249	260	125	126
Oktober	423	404	1609	1473	690	700	108	110	125	126	251	265	123	123
November	426	403	1628	1505	696	707	108	109	126	127	251	265	122	123
Dezember	457	457	1655	1528	697	706	105	105	126	128	251	264	122	124
1970 Januar	436	415	1678	1503	745	760	107	109	127	128	248	258	122	123
Februar	441	423	1700	1523	783	800	106	107	127	129	250	258	123	124
März	447	426	1722	1537	810	829	105	107	127	128	250	263	123	124
April	451	432	1747	1540	830	849	104	105	128	129	254	269	124	126
Mai	454	436	1764	1535	847	872	106	108	128	128	262	275	125	126
Juni	457	440	1790	1545	864	901	128	129	247	267	125	127
Juli	463	446	1803	1550	881	913	129	129	264	258	128	...
August	468	445	1831	1588	903	960	129	130	259	264	128	...
September	129	128

Jahr Monat	Amerika										Asien			
	Nicaragua (Managua)		Peru (Lima)		Uruguay (Montevideo)		Venezuela (Caracas)		Vereinigte Staaten		Indien (Delhi)		Irak (Bagdad)	
	Ins- gesamt	Ernäh- rung ³⁾	Ins- gesamt	Ernäh- rung	Ins- gesamt	Ernäh- rung	Ins- gesamt	Ernäh- rung	Ins- gesamt	Ernäh- rung	Ins- gesamt	Ernäh- rung	Ins- gesamt	Ernäh- rung
Indexgruppen →	E.G.W.H.B.V.		F.W.H.M.B.V.		E.G.W.H.M.B.V.		E.W.H.M.B.V.		E.W.H.M.B.V.		E.W.H.B.V.		E.G.W.H.M.B.V.	
Originalbasis →	1956		1966		Aug. 1962		Okt. 1967		1957-1959		1960		1959	
1960 D	100	100	90	90	73	79	103	102	98	98	92	94	98	97
1965 D	108	114	138	144	283	285	105	105	104	105	125	135	102	106
1966 D	113	119	148	156	504	474	107	106	107	110	137	151	103	108
1967 D	114	123	162	174	892	903	107	104	110	111	157	180	105	110
1968 D	193	203	1955	2110	108	106	115	115	166	190	107	111
1969 D	205	214	2359	2357	111	109	121	121	170	191	117	119
1969 Juli	206	214	2364	2360	112	110	122	122	175	199	119	124
August	206	212	2393	2381	111	109	122	123	175	198	116	118
September	205	210	2406	2358	111	109	123	123	175	197	114	114
Oktober	206	212	2439	2439	112	109	123	123	174	194	116	118
November	207	214	2460	2455	112	110	124	124	173	192	118	121
Dezember	210	215	2471	2430	112	110	125	125	174	193	117	119
1970 Januar	212	217	2565	2529	112	109	125	126	174	192	118	120
Februar	211	216	2586	2554	112	109	126	127	175	192	121	126
März	212	218	2641	2582	112	109	126	127	178	195	122	127
April	213	219	2672	2581	112	109	127	127	178	...	121	126
Mai	213	217	2678	2554	112	109	128	128	179	...	122	123
Juni	215	218	2695	2578	112	108	128	128	120	119
Juli	216	219	2728	2658	129	129	120	119
August	216	220	2748	2683	129	129	120	120
September	218	223	2809	2740	130	129

Jahr Monat	Asien										Australien und Ozeanien			
	Iran		Israel		Japan		Pakistan (Karachi)		Philippinen (Manila)		Australien		Neuseeland	
	Ins- gesamt	Ernäh- rung	Ins- gesamt	Ernäh- rung ²⁾	Ins- gesamt	Ernäh- rung	Ins- gesamt	Ernäh- rung	Ins- gesamt	Ernäh- rung	Ins- gesamt	Ernäh- rung	Ins- gesamt	Ernäh- rung
Indexgruppen →	E.G.W.H.M.B.V.		E.G.W.H.M.B.V.		E.G.W.H.M.B.V.		E.W.H.B.V.		E.G.W.H.B.V.		E.G.W.H.M.B.V.		E.G.W.H.M.B.V.	
Originalbasis →	21.3.1959—20.3.1960		1969		1965		1961		1955		1966—1967		1965	
1960 D	96	95	86	88	89	87	99	99	93	91	98	100	96	98
1965 D	106	110	121	115	120	124	112	119	120	124	107	110	109	111
1966 D	106	109	130	121	126	128	121	127	124	136	110	112	112	113
1967 D	108	111	133	125	131	134	129	136	132	149	114	117	119	121
1968 D	109	111	135	128	138	143	129	135	132	146	117	120	124	125
1969 D	112	114	139	131	146	152	133	139	134	149	120	121	130	131
1969 Juli	111	113	140	131	147	154	133	140	133	147	132
August	110	109	137	123	148	156	134	140	137	156	120	121	131	132
September	110	109	138	126	149	157	135	143	137	156	132
Oktober	110	109	140	131	150	157	134	141	138	156	132
November	111	111	141	132	149	155	136	144	138	156	121	122	132	131
Dezember	114	115	141	132	150	156	137	145	142	162	131
1970 Januar	116	118	141	131	152	161	137	144	142	159	133
Februar	117	120	141	132	153	163	137	145	141	158	123	124	134	135
März	118	121	143	134	155	165	137	145	146	160	136
April	117	121	144	134	156	167	137	146	152	164	138
Mai	116	119	146	135	155	163	138	147	154	165	124	126	137	138
Juni	113	...	145	133	155	160	140	151	154	167	139
Juli	111	110	145	131	156	138
August	111	110	145	135	139	139
September	141

Anmerkung: Eine ausführliche Darstellung des Preisindex für die Lebenshaltung sowie der Preise für ausgewählte Einzelwaren wird vierteljährlich in Fachserie M: „Preise, Löhne, Wirtschaftsrechnungen“ Reihe 9: „Preise im Ausland, II. Einzelhandelspreise“ gegeben.
¹⁾ Ohne Berlin. — ²⁾ Einschl. Getränke. — ³⁾ 1960—1967 einschl. direkter Steuern. — ⁴⁾ Einschl. Getränke und Tabakwaren. — ⁵⁾ Ohne soziale Pflichtversicherung und Lohnsteuer. — ⁶⁾ Index für Europäer. — ⁷⁾ Index für weiße Bevölkerung. — ⁸⁾ Einschl. Tabakwaren.

Preise und Löhne Index der Seefrachtraten*)

Vorbemerkung: Der Index der einzelnen Länder wird von folgenden Stellen berechnet:

BRD	= Bundesministerium für Verkehr, Abt. See, Hamburg	Italien	= Unione Italiana delle Camere di Commercio, Commissione marittima, Roma (Küstenfahrt)
Großbritannien	= Chamber of Shipping, London (Trampfrachtenindex)	Norwegen	= Norwegian Shipping News, Oslo
	Mullion & Co., Ltd., London (Tankerindex, Reisecharter)	Sowjetunion	= Ministerium für die Handelsschifffahrt, Moskau
	London Tanker Broker's Panel, London (AFRA-Rate)	Vereinigte Staaten	= Maritime Research Inc., New York
Italien	= Ministero Marina Mercantile, Rom (Überseefahrt)		

Der Tanker-Index wird aus Frachtabschlüssen nach den prozentualen Zu- bzw. Abschlägen der nachstehenden Tankerfrachten-Grundtarife berechnet: Scale = London Market Tanker Nominal Freight Scale Nr. 3 (ab 15. 12. 1959). — Intascale = International Tanker Nominal Freight Scale (ab 15. 5. 1962). — Worldscale = Worldwide Tanker Nominal Freight Scale (ab 15. 9. 1969).

Das Average Freight Rate Assessment für Tanker (AFRA-Rate) wird jeweils am Quartalsbeginn (ab 1. 7. 1964 am Halbjahresbeginn) als mittlere Rate aller Scale-Werte für Tages-, mittel- und langfristige Tanker-Abschlüsse im abgelaufenen Quartal sowie der entsprechenden Selbstkostensätze für die Tanker-Hausflotten der großen Ölgesellschaften veröffentlicht. Ab 1. 4. 1969 wurden gesonderte Meßzifferreihen für kleinere Tanker mit einem Fassungsvermögen von 13 500 bis 24 999 t d w. (GP = General Purpose) und für Großtanker ab 25 000 t d w. (LV = Large Vessels) geführt. Ab 1. 7. 1964 werden die Meßzifferreihen der Tankerabschlüsse und Selbstkostensätze halbjährlich, ab 15. 7. 1967 monatlich nach den folgenden drei Größenklassen berechnet: General Purpose (GP) für 15 000 bis 24 999 t d w, Medium Range (MR) für 25 000 bis 44 999 t d w, Large Range (LR) von 45 000 bis 69 999 t d w, ab 16. 9. 1968 nach vier Größenklassen: (GP) für 16 500 bis 24 999 t d w, (MR) für 25 000 bis 44 999 t d w, (LR 1) für 45 000 bis 79 999 t d w, (LR 2) für 80 000 bis 149 999 t d w.

Monatszahlen des Trampfrachtenindex stellen die Meßziffern der meist gewogenen mittleren Raten im Berichtsmonat, bezogen auf die entsprechenden Mittelraten des Basiszeitraums dar. Bei dem w ö c h e n t l i c h berechneten britischen Tanker-Index (Mullion & Co.) und dem Trampfrachtenindex der Vereinigten Staaten (Maritime Research) bedeuten die Monatszahlen das arithmetische Mittel der im entsprechenden Monat anfallenden Wochenmeßziffern. Die Jahreszahlen sind das arithmetische Mittel der Monatszahlen des jeweiligen Jahres.

Jahr Monat	Bundesrepublik Deutschland				Großbritannien und Nordirland					
	Linien-fahrt		Tramp-fahrt Reisecharter		Tramp-fahrt Reise- charter		Zeit- ⁵⁾		Tankerfahrt AFRA-Raten	
	1965 = 100		Scale ³⁾ = 100		1960 = 100		1968 = 100		Intascale ⁷⁾ = 100	
1960 D	85,7	85,9	50,2	100,0	72	46,1	98,6 ⁶⁾	87,9 ⁸⁾	87,9 ⁸⁾	—
1962 D	91,9	77,6	51,1	89,1	64	49,8	89,1	80,6	80,6	—
1963 D	93,5	91,1	65,7	109,0	76	63,9	87,6	78,5	78,5	—
1964 D	97,0	91,6	59,0	112,1	86	56,4	78,6	68,9	63,7	—
1965 D	100,0	100,0	58,9	126,5	97	56,6	80,9	70,1	59,1	—
1966 D	104,1	91,2	55,1	114,5	95	50,9	79,4	68,5	56,3	—
1967 D	107,4	93,3	101,5	120,5	94	96,3	94,6	84,6	69,0	—
1968 D	107,4 ¹⁾	90,8 ¹⁾	99,4	123,8	100 ⁵⁾	95,2	99,7	92,3	74,6	62,6 ⁶⁾
1969 D	109,4	91,2	79,5	117,5	99	68,7 ⁶⁾	84,1 ⁶⁾	81,7 ⁶⁾	63,5 ⁶⁾	57,1 ⁶⁾
1969 April	109,7	84,8	55,9	123,7	101	53,9	81,9 ⁶⁾	74,9 ⁶⁾	64,1 ⁶⁾	57,8 ⁶⁾
Mai	108,4	87,0	59,4	112,5	101	58,8	78,8	70,6	62,1	56,9
Juni	109,1	88,2	62,0	108,5	101	62,8	78,9	67,6	60,4	54,8
Juli	109,2	87,9	64,3	116,9	101	69,8	81,9	67,9	59,2	53,8
August	109,4	89,1	72,1	114,2	100	75,2	86,4	71,5	61,0	54,7
September	110,1	92,1	84,7	109,4	101	79,7	86,5	73,8	63,0	56,4
Oktober	110,1	98,1	95,0	122,8	101	109,9 ⁷⁾	97,2 ⁷⁾	84,3 ⁷⁾	69,8 ⁷⁾	63,3 ⁷⁾
November	110,1	101,5	113,4	126,4	101	134,8	102,8	89,6	71,6	65,6
Dezember	110,8	101,0	124,2	119,3	101	135,4	110,6	97,4	75,3	67,5
1970 Januar	111,7	115,5	115,7 ³⁾	— ¹⁾	119	116,0	115,4	102,2	78,6	68,9
Februar	113,3	131,8	121,2	—	119	119,5	111,7	102,2	78,0	69,4
März	112,7	143,4	123,8	—	119	134,9	111,3	100,2	78,0	69,6
April	113,1	139,4	132,2	—	140	120,3	113,5	105,2	82,0	72,2
Mai	113,2	144,2	123,1	—	140	140,1	117,2	107,4	82,2	73,0
Juni	113,5	137,6	165,2	—	140	183,8	118,4	105,0	80,9	72,4
Juli	114,1	127,3	205,0	—	139	205,3	124,1	110,4	82,0	73,5
August	114,5	133,8	196,1	—	139	219,8	136,4	125,9	92,1	79,6
September	115,0	140,6	252,2	—	139	254,8	146,6	139,3	99,8	85,4
Oktober	115,3	137,1	287,6	—	139	291,7	157,5	148,1	103,9	90,3
November
Dezember

Jahr Monat	Italien		Norwegen		Sowjetunion		Vereinigte Staaten		
	Tramp-fahrt Reisecharter		Tramp-fahrt ¹¹⁾ Reisecharter		Tramp-fahrt Reisecharter		Tramp-fahrt		
	1965 = 100		Juli 1965 — Juni 1966 = 100		1960 = 100		1951 = 100		
1960 D	85	—	89,4	73,9	52,2	100,0	40,5	41,7	41,9
1962 D	78	—	80,1	64,8	54,7	95,4	37,0	37,5	36,7
1963 D	89	—	90,6	78,8	73,3	106,9	41,3	42,6	42,8
1964 D	88	—	90,5	88,3	67,1	106,4	43,4	45,4	48,4
1965 D	100	100,0	101,2	99,0	65,8	106,9	45,3	48,9	55,2
1966 D	89	98,8	87,9	88,7	61,9	107,6	43,4	45,6	53,1
1967 D	84	96,5	94,1	88,8	113,7	111,7	43,1	46,5	55,3
1968 D	95 ¹⁰⁾	102,3	92,4	92,6	103,8	113,9	42,2	44,3	55,2
1969 D	96	...	85,2	89,5	87,2	...	40,9	41,1	56,6
1969 April	86	...	81,2	88,8	59,5	113,2	40,9	41,1	59,9
Mai	84	104,3	79,8	87,7	65,5	119,0	40,4	40,2	62,4
Juni	92	...	84,1	86,9	71,5	129,0	40,4	39,9	54,5
Juli	86	...	82,2	89,7	80,5	126,5	40,3	39,5	55,8
August	85	...	81,4	89,3	81,4	134,4	40,3	39,6	58,2
September	87	...	84,4	87,1	89,3	140,1	40,7	40,6	60,2
Oktober	91	...	89,2	92,4	104,3	133,1	41,0	41,2	59,0
November	102	107,5	87,9	92,9	126,3	154,8	41,2	41,5	56,6
Dezember	100	...	91,4	94,3	136,6	...	41,7	42,6	56,4
1970 Januar	113	...	99,1	105,2	128,9 ⁹⁾	137,0	43,5	45,8	61,7
Februar	138	112,8	111,9	108,0	133,6	126,9	46,4	50,4	65,2
März	157	...	120,1	114,1	145,5	...	49,4	54,7	72,6
April	153	...	121,3	120,1	137,0	...	50,8	57,6	71,0
Mai	152	...	124,1	131,9	132,9	...	51,9	59,7	78,0
Juni	150	...	121,8	133,1	173,4	...	51,5	58,7	77,4
Juli	142	...	120,4	130,0	223,1	...	50,6	56,9	79,8
August	149	...	126,7	148,8	225,8	...	51,5	58,9	83,7
September	147	...	128,4	149,7	259,5	...	51,8	59,4	82,3
Oktober	128,9	147,2	286,3	...	52,1
Dezember
November

*) Einschl. Zeitchartertraten (= Schiffscharraten).
Ausführliche Darstellung des Seefrachtenindex mit weiteren Hinweisen auf Berechnungsmethoden in Fachserie M, Reihe 7 „Preise für Verkehrsleistungen“.

1) Die ab Januar 1968 auf Basis 1965 berechneten Zahlen des deutschen Linienfrachtenindex bzw. des deutschen Trampfrachtenindex wurden mit den Zahlen auf Basis 2. H. 1954 verkettet. — 2) Rohöltransporte. — 3) Ab 1. 1. 1970 auf Basis Worldscale. — 4) Die Chamber of Shipping stellte die Berechnung ihres Reisechartertratenindex mit Ablauf des Jahres 1969 ein. — 5) Die hier dargestellten, ab I. Quartal 1968 auf Basis 1968 berechneten Zahlen des britischen Zeitchartertraten-Gruppenindex für Tankereinheiten von 9 000 bis 16 000 t d w, wurden mit den Zahlen auf Basis 1960 verkettet. — 6) Durchschnitt aus weniger als 12 Monaten. — 7) Ab 15. 9. 1969 auf Basis Worldscale. — 8) Die AFRA-Raten werden den nach Größenklassen der Welttankerflotte abgestuften Kapazitätsänderungen entsprechend (nach John I. Jacobs, London) zu Jahreszahlen zusammengefaßt. — 9) Die dargestellten AFRA-Monatszahlen beziehen sich nicht auf Kalendermonate. Die Berichtszeiten reichen vom 16. des Vormonats bis zum 15. des in der Vorseite angegebenen Monats. — 10) Die ab Oktober 1967 auf Basis 1965 berechneten Zahlen des italienischen Trampfrachtenindex wurden mit den Zahlen auf Basis 1954 = 100 (1960 D bis 1967 D) verkettet. — 11) Vom 1. 1. 1960 bis 31. 12. 1966 auf neuer Basis berechnete Jahreszahlen des früher veröffentlichten Index auf Basis 2. H. 1947 = 100 (vgl. Internationale Monatszahlen bis Februar 1967). — 12) Dampfer (mit Ölföhrung) und Motorschiffe von 10 000 bis 25 000 t d w. Abschlüsse für Reisen, Rundreisen und Zeitkontrakte mit einer Höchstlaufzeit von 12 Monaten. — 13) Beschäftigungszeit.

Lohnindex, durchschnittliche Bruttoverdienste sowie Arbeitszeiten der Industriearbeiter

Vorbemerkung: Als Quellen werden vornehmlich amtliche lohnstatistische Veröffentlichungen benutzt. Der nachgewiesene Lohnindex (Index der tariflichen bzw. vertraglichen Lohnsätze), die durchschnittlichen Bruttoverdienste und Arbeitszeiten sind wegen oft weitgehender begrifflicher und methodischer Abweichungen nur bedingt international vergleichbar. Unterschiede ergeben sich besonders hinsichtlich: des Personenkreises, Wirtschaftsbereichs, regionalen Geltungsbereichs, Berichtszeitraums und besonders der Begriffsabgrenzung. Nähere Erläuterungen sind in der Fachserie M, Preise, Löhne, Wirtschaftsrechnungen, Reihe Nr. 12, „Verdienste und Löhne im Ausland“, gegeben. Die hier als Vierteljahresangaben nachgewiesenen Zahlen stellen — ohne daß es besonders gekennzeichnet wird — entweder Angaben für einen Monat des jeweiligen Vierteljahres oder einen aus drei Monatsangaben errechneten Vierteljahresdurchschnitt dar.

Jahr Vierteljahr	a) b) c) d) e)	Lohnindex 1962 = 100									
		Bundesrepublik Deutschland	Belgien	Frankreich ¹⁾	Großbritannien und Nordirland	Italien	Niederlande	Österreich	Schweiz	Australien ²⁾	Neuseeland
		Bg, VI, Bau, E, H, V, D	VI	VI, Bau, H, V, D	VI	VI	Bg, VI, Bau	Bg, VI	Bg, VI, Bau	VI	VI
		erw m	mw	erw mw	mw	mw	erw m	mw	erw mw	erw m	erw m ³⁾
		1962	1963	1.1.1956	31.1.1956	1966	1954	1966	1963	1954	31.12.1965
1960 D		84,3	90	86	93	.	87	.	90	97	.
1962 D		100,0	100	100	100	.	100	.	100	100	.
1963 D		106,4	108	109	103	.	108	.	105	102	.
1964 D		113,5	119	118	106	.	125	.	112	108	.
1965 D		122,4	129	126	112	.	138	.	117	110	1000
1966 D		131,1	141	133	117	100	152	100	124	116	1019
1967 D		137,0	151	141	122	105	162	107	131	121	1070
1968 D		142,6	158	150	131	109	174	114	136	132	1107
1969 D		152,4	170	173	138	117	190	121	142	139	1168
1968 1. Vj.		139,3	155	150	130	108	170	114	135	125	1082
2. Vj.		141,9	156	152	130	109	174	115	135	125	1089
3. Vj.		144,4	159	167	131	110	177	115	136	127	1143
4. Vj.		144,9	161	170	136	110	178	115	137	132	1156
1969 1. Vj.		147,7	167	173	137	112	187	115	141	133	1158
2. Vj.		150,9	169	176	137	118	191	123	141	133	1169
3. Vj.		151,9	172	180	138	120	193	125	142	134	1173
4. Vj.		159,0	174	184	144	122	193	126	143	139	1177
1970 1. Vj.		165,0	178	188	147	137	202	132	148	140	1231
2. Vj.		167,9	.	194	151	143	207	133	150	140	.
3. Vj.		175,9	.	198	154	.	211

Jahr Vierteljahr	a) b) c) d) e)	Bruttostundenverdienste									
		Bundesrepublik Deutschland ⁴⁾	Belgien ⁵⁾	Dänemark	Finnland	Frankreich ⁶⁾	Großbritannien und Nordirland ⁵⁾	Irland ⁷⁾	Italien ⁸⁾	Luxemburg ⁶⁾	Niederlande ⁵⁾
		VI	VI	VI, Bau, V, D	Bg, VI, E	VI	VI	VI	VI	VI	VI
		mw	m	erw mw	erw m	m	erw m	mw	Lit	m	hfl
		Pf	bfr	dkr	Fmk	FF	d			lfr	
1960 D		262	33,30	6,08	2,44	.	76,8	39,7	.	.	.
1962 D		323	37,13	7,52	2,77	.	84,9	47,5	.	.	.
1963 D		346	40,10	8,12	2,94	.	88,7	50,1	.	.	.
1964 D		374	44,53	8,82	3,31	3,75	95,5	55,7	405	59,41	2,93
1965 D		412	48,14	9,86	3,60	3,97	105,0	58,6	434	65,24	3,21
1966 D		442	52,94	11,06	3,89	4,21	110,8	65,5	449	68,44	3,50
1967 D		460	55,92	12,10	4,20	4,50	116,0	69,1	472	69,26	3,77
1968 D		479	59,04	13,53	4,69	5,14	123,8	75,8	493	75,11	4,07
1969 D		528	64,79	.	5,10	5,66	134,1	86,4	552	79,99	4,50
1968 1. Vj.		484	.	12,74	4,54	4,66	.	72,0	.	.	.
2. Vj.		472	57,51	13,45	4,84	.	120,1	74,0	494	73,06	3,92
3. Vj.		487	.	13,75	4,77	5,14	.	75,8	.	.	.
4. Vj.		490	59,04	14,16	4,81	.	123,8	78,3	493	75,11	4,07
1969 1. Vj.		501	.	14,31	5,00	5,35	.	80,6	.	.	.
2. Vj.		513	62,58	14,94	5,07	.	129,3	83,3	534	78,25	4,38
3. Vj.		524	.	15,13	5,11	5,66	.	86,4	.	.	.
4. Vj.		552	64,79	15,85	5,20	.	134,1	88,7	552	79,99	4,50
1970 1. Vj.		566	.	.	5,46
2. Vj.		577
3. Vj.		596

Jahr Vierteljahr	a) b) c) d) e)	Bruttostundenverdienste									Tagesverdienste
		Norwegen	Österreich ⁸⁾	Schweden	Schweiz ⁹⁾	Ecuador	Kanada	Kolumbien	Vereinigte Staaten	Neuseeland	Indien
		Bg, VI	VI, Bau	Bg, VI	VI, H, V	VI	VI	VI	VI	VI	L, VI, E, D
		erw m	mw	erw m	erw m	mw	mw	mw	mw	mw ³⁾	mw ³⁾
		nkr	S	skr	sfr	s/.	kan \$	kol \$	US-\$	c	IR
1960 D		6,37	10,90	6,32	3,61	2,55	1,79	1,57	2,26	77	.
1962 D		7,38	13,10	7,39	4,13	2,80	1,88	2,08	2,39	82	5,01
1963 D		7,77	13,99	7,91	4,48	2,91	1,95	2,89	2,46	84	5,11
1964 D		8,25	15,23	8,57	4,83	3,18	2,02	3,29	2,53	88	5,42
1965 D		9,00	16,88	9,45	5,19	3,22	2,12	3,65	2,61	93	6,16
1966 D		9,65	18,25	10,26	5,59	3,40	2,25	4,15	2,72	98	6,71
1967 D		10,39	19,42	11,10	5,94	3,57	2,40	4,58	2,83	103	7,15
1968 D		11,22	20,60	11,83	6,25	.	2,58	5,05	3,01	108	.
1969 D		12,28	21,91	.	6,61	.	2,79	.	3,19	114	.
1968 1. Vj.		10,66	20,42	.	.	3,67	2,51	4,95	2,96	.	.
2. Vj.		10,95	20,98	.	.	3,85	2,57	5,06	3,00	106	.
3. Vj.		11,53	20,90	.	.	.	2,62	5,12	3,05	.	.
4. Vj.		11,80	20,77	.	6,25	.	2,70	5,23	3,11	109	.
1969 1. Vj.		11,95	21,03	.	.	.	2,74	.	3,13	.	.
2. Vj.		12,27	22,26	.	.	.	2,78	.	3,18	114	.
3. Vj.		12,27	22,60	.	.	.	2,82	.	3,24	.	.
4. Vj.		12,61	22,56	.	6,61	.	2,92	.	3,29	115	.
1970 1. Vj.		2,96	.	3,31	.	.
2. Vj.		3,02	.	3,36	.	.
3. Vj.		3,42	.	.

Abkürzungen: a) = Lohn- bzw. Verdienstart. — b) = Land. — c) = Erfasster Wirtschaftsbereich: L = Landwirtschaft, Bg = Bergbau, VI = Verarbeitende Industrie, Bau = Baugewerbe, H = Handel, V = Verkehr, E = Energiewirtschaft, D = Dienstleistungen. — d) = Erfasster Personenkreis: m = männliche Arbeiter, mw = alle Arbeiter, erw = nur Erwachsene. — e) = Originalbasis bzw. Landeswährung.

¹⁾ An Stelle D: 1. Januar. — ²⁾ An Stelle D: 31. Dezember. — ³⁾ Einschl. Angestellte. — ⁴⁾ BIs einschl. 1963 ohne Berlin. — ⁵⁾ An Stelle D: Oktober. — ⁶⁾ An Stelle D: September. — ⁷⁾ An Stelle D: Oktober, 1968 und 1969: September. — ⁸⁾ Wien.

Preise und Löhne
Lohnindex, durchschnittliche Bruttoverdienste sowie Arbeitszeiten der Industriearbeiter

Jahr Vierteljahr	a)	Tages- verdienste	Wochenverdienste					Monatsverdienste			
	b)	Israel	Bundes- republik Deutsch- land ¹⁾	Großbritannien und Nordirland ²⁾	Kanada	Ver- einigte Staaten	Austra- lien	Bulgarien	Jugo- slawien	Öster- reich	Polen
	c)	VI	VI				L, Bg, VI, Bau E, H, V, D	Bg, VI ³⁾	Bg, VI, E ³⁾	Bg, VI	Bg, VI ³⁾
	d)	mw	mw	erw m	mw		m ⁴⁾	mw	mw ⁴⁾	mw	mw ⁴⁾
	e)	₪	DM	s. d.	kan\$	US-\$	\$ A	Lw	Din (neu)	S	Zł
1960 D		10,2	119	303,3	72,14	89,72	45,30	80	187	2159	1848
1962 D		12,3	144	326,10	76,75	96,56	47,80	87	229	2496	1971
1963 D		14,0	153	345,9	79,51	99,63	49,80	90	280	2647	2075
1964 D		15,4	163	373,4	82,96	102,97	52,80	92	362	2890	2139
1965 D		17,6	182	403,3	86,94	107,53	56,00	95	501	3141	2185
1966 D		20,4	193	415,6	91,65	112,34	58,70	98	686	3514	2258
1967 D		21,4	194	437,9	96,84	114,90	62,60	106	755	3781	2346
1968 D		22,0	206	472,4	104,00	122,51	66,20	113	830	4018	2447
1969 D		23,1	232	510,10	111,78	129,51	72,22	118	959	4263	2555
1968 1. Vj.		21,4	196	.	100,63	120,18	61,90	103	774	3571	2512
2. Vj.		21,9	202	456,6	102,20	123,30	65,90	106	787	4249	2356
3. Vj.		22,2	211	.	107,34	125,66	66,30	108	808	3841	2453
4. Vj.		22,6	214	472,4	102,56	127,82	71,30	117	931	4839	2434
1969 1. Vj.		22,6	217	.	110,97	127,39	67,20	109	895	3721	2647
2. Vj.		23,2	225	492,7	111,83	129,65	71,40	112	929	4603	2489
3. Vj.		23,3	230	.	114,89	132,84	72,80	117	957	4022	2630
4. Vj.		23,4	244	510,10	108,67	134,69	77,50	130	1069	4994	2572
1970 1. Vj.		...	247	.	117,14	132,40	...	115	1038	4169	2698
2. Vj.		...	254	...	120,87	134,40	5074	...
3. Vj.		...	260	135,43

Jahr Vierteljahr	a)	Monatsverdienste					Arbeitszeit				
	b)	Tschecho- slowakei	Ungarn	Chile ⁵⁾	Mexiko	Japan	Bundes- republik Deutsch- land ¹⁾	Finnland	Frank- reich ²⁾	Großbritannien und Nordirland ³⁾	Irland ²⁾
	c)	Bg, VI ³⁾	Bg, VI, E ³⁾	VI			VI	Bg, VI	VI		
	d)	mw					mw		erw mw	erw m	mw
	e)	Kcs	Ft	chil. Esc.	mex\$	1000 Yen	bezahlte Wochenst.	geleistete Wochenarbeitsstunden			
1960 D		1349	1574	55,34	849	19,5	45,6	44,4	45,9	47,4	45,4
1962 D		1409	1623	75,21	964	23,4	44,7	42,9	46,3	46,2	44,6
1963 D		1407	1675	100,05	1135	26,0	44,3	44,1	46,5	46,8	44,6
1964 D		1442	1708	152,19	1239	28,6	43,6	44,0	46,0	46,9	44,1
1965 D		1469	1707	212,14	1324	31,3	44,1	44,0	45,9	46,1	44,0
1966 D		1490	1786	307,18	1385	35,4	43,7	42,1	46,0	45,0	43,8
1967 D		1554	1825	391,50	1468	39,8	42,0	39,8	45,4	45,3	43,8
1968 D		1657	1871	525,16	1544	46,2	43,0	39,1	45,6	45,8	43,7 ³⁾
1969 D		...	1936	...	1580	54,3	43,8	...	45,3	45,7	42,9 ⁶⁾
1968 1. Vj.		1558	1775	486,39	1499	35,1	42,3	39,0	45,0	.	43,0
2. Vj.		1599	1749	525,16	1479	53,4	42,9	39,4	45,2	45,6	43,4
3. Vj.		1633	1792	547,35	1507	38,5	43,3	37,5	45,3	.	43,7
4. Vj.		1832	1963	615,28	1816	98,8	43,7	40,3	45,6	45,8	43,9
1969 1. Vj.		1721	1842	672,36	1642	39,2	43,3	...	45,5	.	43,3
2. Vj.		...	1837	...	1578	49,3	43,9	...	45,4	45,7	43,5
3. Vj.		...	1952	...	1575	57,8	43,9	...	45,6	.	42,9
4. Vj.		...	2085	...	1809	70,8	44,1	...	45,3	45,7	42,8
1970 1. Vj.		...	1973	44,7	43,7	...	45,1
2. Vj.		44,0	...	44,8
3. Vj.		43,6	...	44,8

Jahr Vierteljahr	a)	Arbeitszeit									
	b)	Italien	Jugo- slawien	Nieder- lande ²⁾	Norwegen	Oster- reich	Schweiz	Tschecho- slowakei	Kanada	Ver- einigte Staaten	Japan
	c)	VI	Bg, VI ³⁾	Bg, VI, Bau	Bg, VI		VI	Bg, VI ³⁾	VI		
	d)	mw	mw ⁴⁾	erw m	m		mw				
	e)	geleistete Monats- arbeitsstunden	bezahlte Monatsstunden	geleistete Wochenarbeitsstunden		bezahlte Wochenstunden		geleistete Wochen- arbeitsstunden	bezahlte Wochenstunden	geleistete Monats arbeitsstunden	
1960 D		171	201	49,1	39,3	43,5	46,1	41,4	40,4	39,7	209
1962 D		164	198	46,9	38,6	42,6	45,6	40,7	40,7	40,4	199
1963 D		165	204	47,1	38,4	42,5	45,5	40,5	40,8	40,5	198
1964 D		157	206	46,2	38,7	42,7	45,4	40,8	41,0	40,7	196
1965 D		152	201	46,3	38,3	43,4	44,9	40,8	41,1	41,2	192
1966 D		156	196	46,2	38,1	43,6	44,8	39,6	40,8	41,3	194
1967 D		157	189	45,7	37,8	43,6	44,7	38,5	40,3	40,6	194
1968 D		157	183	45,4	36,7	43,7	44,6	37,5	40,3	40,7	193
1969 D		45,4	...	43,7	44,6	...	40,1	40,6	190
1968 1. Vj.		159	39,9	43,0	44,6	39,2	40,1	40,6	192
2. Vj.		160	...	45,6	36,2	43,7	44,6	38,3	40,4	41,1	200
3. Vj.		148	33,0	43,9	44,7	35,0	41,0	41,2	199
4. Vj.		160	...	45,4	37,7	44,1	44,6	37,6	38,0	41,1	196
1969 1. Vj.		158	37,4	42,9	44,6	37,8	40,5	40,7	184
2. Vj.		158	...	45,2	35,0	43,5	44,7	...	40,2	40,9	199
3. Vj.		144	32,8	44,2	44,7	...	40,7	41,0	195
4. Vj.		45,4	...	44,1	44,6	...	37,2	41,0	197
1970 1. Vj.		41,8	44,6	...	39,5	40,0	184
2. Vj.		44,6	40,1	40,0	...
3. Vj.		39,6	...

Abkürzungen: a) = Lohn- bzw. Verdienstart, Arbeitszeit. — b) = Land. — c) = Erfasster Wirtschaftsbereich: L = Landwirtschaft, Bg = Bergbau, VI = Verarbeitende Industrie, Bau = Baugewerbe, H = Handel, V = Verkehr, E = Energiewirtschaft, D = Dienstleistungen. — d) = Erfasster Personenkreis: m = männliche Arbeiter, mw = alle Arbeiter, erw = nur Erwachsene. — e) Landeswährung bzw. Art der Arbeitszeit.

¹⁾ Bis einschl. 1963 ohne Berlin. — ²⁾ An Stelle D: Oktober. — ³⁾ Sozialisierter Sektor. — ⁴⁾ Einschl. Angestellte. — ⁵⁾ An Stelle D: April. — ⁶⁾ September.

ALLGEMEINE STATISTIK DES AUSLANDES

Unter diesem Titel werden folgende zusammenfassende auslandsstatistische Veröffentlichungen des Statistischen Bundesamtes herausgegeben:

INTERNATIONALE MONATZAHLEN

Erscheinungsfolge: monatlich — Umfang: 52 Seiten — Format: DIN A 4

Preis: DM 5,—, Jahresbezugspreis: DM 50,—

LÄNDERBERICHTE

Erscheinungsfolge: unregelmäßig — Umfang: 50 bis 180 Seiten — Format: DIN A 4

Folgende Länderberichte sind noch erhältlich (angegeben ist das Erscheinungsjahr des letzten Berichtes):

Afghanistan 1966	5,—	Haiti 1965	5,—	Nicaragua 1966	5,—
Argentinien 1968	11,—	Honduras 1966	5,—	Niger 1966	5,—
Brasilien 1968	11,—	Indonesien 1968	9,—	Nigeria 1967	7,—
Burundi 1967	4,—	Irak 1967	6,—	Pakistan 1966	7,—
Chile 1970	11,—	Iran 1967	9,—	Panama 1966	7,—
China (Taiwan) 1970	9,—	Jordanien 1969	9,—	Paraguay 1965	5,—
China, Volksrep. 1969	9,—	Jugoslawien 1962	7,—	Peru 1966	7,—
Costa Rica 1966	8,—	Kamerun 1968	7,—	Polen 1961	7,—
Dominikan. Republik 1965	4,—	Kenia 1969	9,—	Rumänien 1967	6,—
Ecuador 1965	5,—	Kolumbien 1965	6,—	Somalia 1966	8,—
Elfenbeinküste 1969	11,—	Kongo (Dem. Rep.) 1970	9,—	Sudan 1966	7,—
Elfenbeinküste, Obervolta, Sierra Leone 1962	7,—	Korea, Süd- 1969	9,—	Tansania 1965	7,—
El Salvador 1965	6,—	Länder im Rat für gegenseitige Wirtschaftshilfe 1970	11,—	Thailand 1967	7,—
Ghana 1967	7,—	Malawi 1967	8,—	Togo 1969	7,—
Großbritannien und Nordirland 1964	9,—	Malaysia 1969	11,—	Tschad 1964	5,—
Guatemala 1966	4,—	Mali 1966	5,—	Tunesien 1970	11,—
Guinea 1967	5,—	Marokko 1969	9,—	Uruguay 1966	5,—
		Mexiko 1966	8,—	Verein. Arabische Republik und Jemen 1961	5,—

Außerdem wurden 38 weitere Länderberichte herausgegeben, die vergriffen sind.

LÄNDERKURZBERICHTE

Monatlich 4 Berichte — Umfang: ca. 20 Seiten je Heft — Format: DIN A 4 — Preis: DM 1,—

Jahresbezugspreis (48 Berichte): DM 43,—

Folgende Länderkurzberichte sind noch lieferbar (angegeben ist das Erscheinungsjahr des letzten Berichtes):

Äthiopien 1970	Honduras 1968	Luxemburg 1967	Senegal 1969
Afghanistan 1969	Indien 1970	Madagaskar 1969	Sierra Leone 1969
Algerien 1969	Indonesien 1970	Malaysia 1970	Singapur 1969
Argentinien 1970	Irak 1969	Mali 1967	Somalia 1970
Australien 1970	Iran 1969	Malta 1969	Sowjetunion 1969
Birma 1968	Irland 1969	Marokko 1970	Sudan 1970
Bolivien 1970	Island 1968	Mexiko 1970	Südafrika 1968
Botsuana 1970	Israel 1969	Mongol. Volksrep. 1967	Südrhodesien 1967
Bulgarien 1969	Italien 1970	Neuseeland 1968	Syrien 1969
Burundi 1968	Jamaika 1969	Nicaragua 1968	Taiwan 1968
Ceylon 1970	Japan 1970	Niederlande 1970	Thailand 1970
China, Volksrep. 1967	Jemen, Südjemen 1970	Nigeria 1970	Togo 1970
Costa Rica 1969	Jordanien 1970	Norwegen 1969	Trinidad u. Tobago 1970
Dänemark 1967	Jugoslawien 1970	Obervolta 1969	Tschad 1969
Dahome 1970	Kambodscha 1968	Österreich 1967	Tschechoslowakei 1970
Ecuador 1969	Kamerun 1970	Pakistan 1970	Türkei 1969
Elfenbeinküste 1969	Kanada 1970	Panama 1969	Uganda 1968
El Salvador 1969	Kolumbien 1969	Peru 1970	Ungarn 1970
Finnland 1970	Kongo (Brazzaville) 1970	Philippinen 1969	Uruguay 1970
Gabun 1969	Kongo (Dem. Rep.) 1968	Polen 1969	Venezuela 1970
Ghana 1969	Korea, Nord- 1968	Portugal 1969	Ver. Arab. Rep. (Ägypten) 1969
Griechenland 1970	Korea, Süd- 1970	Ruanda 1970	Vereinigte Staaten 1968
Großbritannien 1967	Kuba 1968	Rumänien 1970	Vietnam, Nord- 1969
Guatemala 1968	Kuwait 1970	Sambia 1968	Zypern 1968
Guayana 1969	Libanon 1969	Saudi-Arabien 1970	
Guinea 1969	Liberia 1968	Schweden 1969	
Haiti 1969	Libyen 1969	Schweiz 1967	

Prospekte mit ausführlichen Angaben sind beim Kohlhammer Verlag, 6500 Mainz 42, Siemensstraße 3, Postfach 120 erhältlich.

HERAUSGEBER: STATISTISCHES BUNDESAMT · WIESBADEN
VERLAG: W. KOHLHAMMER GMBH · STUTTGART UND MAINZ



RHEINDRUCK BOPPARD