

Statistisches Bundesamt

Dokumente und Quellen

zu

DDR - Statistik

Grundlagen, Methoden und Organisation
der amtlichen Statistik der DDR

1949 bis 1990

(Heft 34 der „Sonderreihe mit Beiträgen für das Gebiet der ehemaligen DDR“)

| |
|-------------------------|
| Dokumentenband 7 |
|-------------------------|

Dokumente und Quellen

DOC.

Statistik und Planung

| | | <u>Seite</u> |
|--------|--|--------------|
| DOC.56 | Die Organe der Leitung und Planung der Volkswirtschaft (Übersicht) | 1210 |
| DOC.57 | Richtlinie über die Ordnung der Abrechnung der Jahresvolkswirtschaftspläne der DDR 1986 - 1990 vom Oktober 1985 (Auszug) | 1212 |

Statist. Bundesamt - Bibliothek



99-02459

(99 2448)

**Die Organe der Leitung und Planung
der Volkswirtschaft (Übersicht)**



Abbildung 13.1
Die Organe der Leitung und Planung der Volkswirtschaft

Richtlinie über die Ordnung der Abrechnung der
Jahresvolkswirtschaftspläne der DDR
1986 - 1990 vom Oktober 1985 (Auszug)

Richtlinie
über die Ordnung der Abrechnung
der Jahresvolkswirtschaftspläne der DDR
1986 bis 1990

Berlin, Oktober 1985

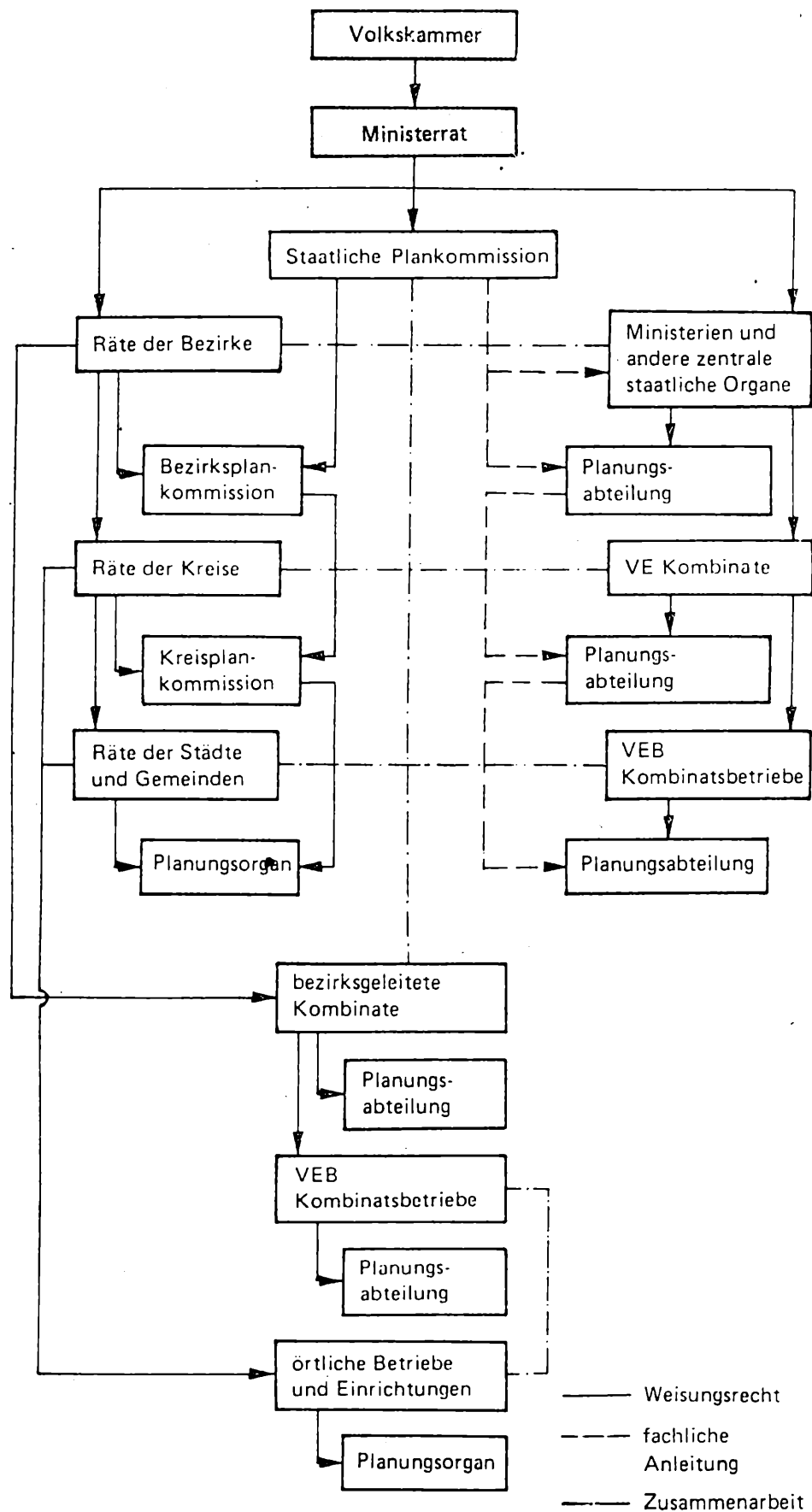
Richtlinie

über die Ordnung der Abrechnung der Jahres-
volkswirtschaftspläne der DDR 1986 bis 1990

(1) In Übereinstimmung mit dem Vorsitzenden der Staatlichen Plankommission hat die Abrechnung der Jahresvolkswirtschaftspläne verbindlich nach den "Allgemeinen Bestimmungen" (Abschnitt I) und entsprechend den in den Abschnitten II und III dieser Richtlinie enthaltenen Festlegungen zum Inhalt der einzelnen Kennziffern, zur Verantwortlichkeit und Periodizität sowie zur Terminstellung und Gruppierung der Ergebnisse auf zentraler und örtlicher Ebene zu erfolgen.

(2) Auf der Grundlage

- der "AO vom 7. Dezember 1984 über die Ordnung der Planung der Volkswirtschaft der DDR 1986 bis 1990" (GBI. SDr. Nr. 1190a);
 - der Ergänzungen zur "Ordnung der Planung" durch die Anordnungen über die Ausarbeitung des Volkswirtschaftsplanes für die jeweiligen Jahre;
 - der "AO vom 3. Dezember 1984 über die Quartals- und Monatsplanung sowie über die Freisetzung und effektive Verwendung materieller Fonds" (GBI. Teil I Nr. 35);
 - der "AO vom 30. Oktober 1985 über die Dekadenplanung ausgewählter staatlicher Plankennziffern" (GBI. Teil I Nr. 28);
 - der Definitionen für Planung, Rechnungsführung und Statistik;
 - der Rechtsvorschriften für Rechnungsführung und Statistik sowie
 - der zu den einzelnen Berichterstattungen geltenden Richtlinien
- ist die Übereinstimmung von Planung und Planabrechnung durch die für die Planung bzw. Abrechnung verantwortlichen zentralen und örtlichen Staatsorgane zu sichern.

Prof. Dr. Donda
Leiter der Staatlichen Zentralverwaltung
für Statistik

Inhaltsverzeichnis

| | <u>Seite</u> |
|--|--------------|
| Abschnitt I. | |
| Allgemeine Bestimmungen | 5 - 14 |
| 1. Funktion der Ordnung der Abrechnung der Jahresvolkswirtschaftspläne der DDR 1986 bis 1990 | 5 - 6 |
| 2. Übergabe der Plandokumente an die Organe der Staatlichen Zentralverwaltung für Statistik | 6 - 10 |
| 3. Erläuterungen zu den einzelnen Spalten der Übersichten | 10 - 14 |
| Abschnitt II. | |
| Übersicht über die Abrechnung der Nomenklatur der staatlichen Plankennziffern - Teil A - | 15 - 80 |
| 1. Produktion und Leistungen | 16 - 26 |
| 2. Sozialistische ökonomische Integration, Außenhandel und Valutabeziehungen | 27 - 32 |
| 3. Sozialistische Rationalisierung | 32 - 39 |
| 4. Wissenschaft und Technik | 39 - 42 |
| 5. Grundfonds, Investitionen und Generalreparaturen | 42 - 48 |
| 6. Materiell-technische Versorgung und Materialökonomie | 49 - 54 |
| 7. Arbeitskräfte, Lohn und Bildungswesen | 54 - 58 |
| 8. Finanzielle Kennziffern und materielle Stimulierung | 58 - 80 |
| Abschnitt III. | |
| Übersicht über die Abrechnung der Nomenklatur der staatlichen Plankennziffern - Teil B - | 81 - 164 |
| 1. Für die Industrieministerien und die Ministerien für Bauwesen, Handel und Versorgung, Materialwirtschaft (für den zentralgeleiteten Bereich), für die Ministerien für Verkehrswesen sowie Land-, Forst- und Nahrungsgüterwirtschaft (für den zentral- und örtlichgeleiteten Bereich), für den Zentralvorstand der | 82 - 83 |

Vereinigung der gegenseitigen Bauernhilfe, für die Räte der Bezirke (für die bezirksgeleitete Industrie einschließlich örtliche Versorgungswirtschaft), den örtlichgeleiteten Bereich des Bauwesens und des Handels

| | |
|---|-----------|
| 2. Für Ministerien und andere zentrale Staatsorgane, | |
| a) denen Hoch- und Fachschulen unterstehen (außer Ministerium für Hoch- und Fachschulwesen) | |
| b) denen Einrichtungen der Berufsausbildung unterstehen | |
| c) denen juristisch selbständige Reparaturbetriebe unterstehen | 84 - 86 |
| 3. Für Ministerien und andere zentrale Staatsorgane mit zentralen Pionierlagern | 87 |
| 4. Für Ministerien, die geologische Erkundungen durchführen | 87 |
| 5. Für das Ministerium für Kohle und Energie | 87 - 88 |
| 6. Für das Ministerium für Geologie | 88 |
| 7. Für das Ministerium für Schwermaschinen- und Anlagenbau | 89 |
| 8. Für das Ministerium für Allgemeinen Maschinen-, Landmaschinen- und Fahrzeugbau | 89 |
| 9. Für das Ministerium für Elektrotechnik und Elektronik | 90 |
| 10. Für den Industrieanlagenbau (außer für elektronische und BMSR-Anlagen) | 91 - 92 |
| 11. Für das Ministerium für Bauwesen | 92 - 99 |
| 12. Für das Ministerium für Verkehrswesen | 100 - 104 |
| 13. Für das Ministerium für Post- und Fernmeldewesen | 104 - 105 |
| 14. Für das Ministerium für Land-, Forst- und Nahrungsgüterwirtschaft | 105 - 110 |

| | <u>Seite</u> |
|---|--------------|
| 15. Für das Ministerium für Umweltschutz und Wasserwirtschaft | 111 - 112 |
| 16. Für das Ministerium für Handel und Versorgung | 113 - 114 |
| 17. Für das Ministerium für Außenhandel | 114 |
| 18. Für die Außenhandelsbetriebe sowie für Kombinate und volkseigene Betriebe mit Außenhandelsfunktionen | 114 |
| 19. Für das Ministerium für Materialwirtschaft | 115 |
| 20. Für das Ministerium für Volksbildung | 115 - 117 |
| 21. Für das Ministerium für Hoch- und Fachschulwesen | 117 - 118 |
| 22. Für das Ministerium für Gesundheitswesen (für die ihm unterstellten Einrichtungen sowie für zentrale Organe, denen Einrichtungen des Gesundheits- und Sozialwesens unterstellt sind) | 119 - 121 |
| 23. Für das Ministerium für Kultur | 122 - 123 |
| 24. Für das Ministerium der Finanzen und die Staatsbank der DDR | 124 |
| 25. Für das Staatssekretariat für Berufsbildung | 125 |
| 26. Für das Staatliche Komitee für Rundfunk | 126 - 127 |
| 27. Für das Staatliche Komitee für Fernsehen | 127 - 128 |
| 28. Für den Bundesvorstand des FDGB, Feriendienst der Gewerkschaften | 129 |
| 29. Für die Räte der Bezirke | 130 - 164 |
| Versorgung geschädigter Bürger | 130 |
| Bauwesen und Wohnungsbau | 130 - 136 |
| Verkehrswesen | 137 - 139 |
| Land-, Forst- und Nahrungsgüterwirtschaft | 140 - 146 |

| | <u>Seite</u> |
|--|--------------|
| Konsumgüterbinnenhandel | 147 - 148 |
| Örtliche Versorgungswirtschaft | 149 - 150 |
| Gesamtfonds für die Bereiche ohne wirtschaftliche Rechnungsführung (einschließlich Orientierung je Bereich) | 151 |
| Gesundheits- und Sozialwesen | 152 - 156 |
| Bildungswesen | 156 - 158 |
| Kultur | 159 - 160 |
| Körperkultur und Sport | 161 |
| Erholungswesen | 161 |
| Sekundärrohstoffe | 162 |
| Produktionsgenossenschaften des Handwerks | 162 - 164 |

I. Allgemeine Bestimmungen

1. Funktion der Ordnung der Abrechnung der Jahresvolkswirtschaftspläne der DDR 1986 bis 1990

- (1) Die Ordnung der Abrechnung der Jahresvolkswirtschaftspläne der DDR 1986 bis 1990 (im folgenden Ordnung der Planabrechnung genannt) ist Leitungsinstrument für die Abrechnung der Jahresvolkswirtschaftspläne durch die Organe der Staatlichen Zentralverwaltung für Statistik sowie durch die anderen zentralen und örtlichen Staatsorgane. Sie erbringt den Nachweis über die verbindliche Abrechnung sämtlicher Positionen der Nomenklatur der staatlichen Plankennziffern (Teil A und B) gemäß
- Anordnung vom 7. Dezember 1984 über die Ordnung der Planung der Volkswirtschaft der DDR 1986 bis 1990 (GBI. Sonderdruck Nr. 1190 a vom 1. Februar 1985);

- Anordnung Nr. 1 vom 18. April 1985 über die Ergänzung der Ordnung der Planung der Volkswirtschaft der DDR 1986 bis 1990 (GBI. Teil I Nr. 11 vom 30. April 1985);
- Anordnung vom 3. Dezember 1984 über die Quartals- und Monatsplanung sowie über die Freisetzung und effektive Verwendung materieller Fonds (GBI. Teil I Nr. 35 vom 18. Dezember 1984);
- Anordnung vom 30. Oktober 1985 über die Dekadenplanung ausgewählter staatlicher Plankennziffern (GBI. Teil I Nr. 28).

(2) Die Ordnung der Planabrechnung regelt in den Kennziffernübersichten

- die Verantwortlichkeit für die Abrechnung der staatlichen Plankennziffern;
 - die Periodizität der Erfassung und den Erfassungsbereich;
 - die Termine für die Vorlage der Ergebnisse;
 - die Gruppierungen, nach denen die staatlichen Plankennziffern im staatlichen Berichtswesen nachzuweisen und abzurechnen sind,
- und beinhaltet den Nachweis über die inhaltlichen Festlegungen zu jeder Kennziffer (Definitionsnachweis), über den Planzeitraum (quartals-/monats-/dekadengeplant) entsprechend den Rechtsvorschriften sowie den formblattbezogenen Nachweis im Rahmen des staatlichen Berichtswesens.

2. Übergabe der Plandokumente an die Organe der Staatlichen Zentralverwaltung für Statistik

In Übereinstimmung mit den Festlegungen der Anordnung vom 7. Dezember 1984 über die Ordnung der Planung der Volkswirtschaft der DDR 1986 bis 1990 (GBI. Sonderdruck 1190 Teil A Abschnitt I Pkt. 1.9/ S. 15), der Anordnung vom 3. Dezember 1984 über die Quartals- und Monatsplanung ... (GBI. Teil I Nr. 35 Anlage 1) und der Anordnung vom 30. Oktober 1985 über die Dekadenplanung ausgewählter staatlicher Plankennziffern (GBI. Teil I Nr. 28) sind der Staatlichen Zentralverwaltung für Statistik zur Gewährleistung einer vollständigen und exakten Abrechnung der Jahresvolkswirtschaftspläne die staatlichen Planauflagen für das Jahr sowie nach Quartalen, Monaten und Dekaden wie folgt zu übergeben:

2.1. Durch die Staatliche Plankommission

Die Staatliche Plankommission übergibt der Staatlichen Zentralverwaltung für Statistik

- die staatlichen Planauflagen der Jahresvolkswirtschaftspläne, gegliedert nach zentralen Staatsorganen, nach den den Ministerien direkt unterstellten Kombinat- und nach Räten der Bezirke, sowie die Material-, Ausrüstungs- und Konsumgüterbilanzen (Staatsplan-nomenklatur);
- die staatlichen Planauflagen der Jahresvolkswirtschaftspläne nach Quartalen und Monaten in der Untergliederung nach Industrieministerien, dem Ministerium für Bauwesen, dem Ministerium für Land-, Forst- und Nahrungsgüterwirtschaft, dem Ministerium für Umwelt-schutz und Wasserwirtschaft, dem Ministerium für Verkehrswesen, dem Ministerium für Post- und Fernmeldewesen, dem Ministerium für Handel und Versorgung, dem Ministerium für Ge-sundheitswesen, dem Ministerium für Kultur und dem Verband der Konsumgenossenschaften der DDR;
- die staatlichen Planaufgaben nach Dekaden für ausgewählte staatliche Plankennziffern nach Industrieministerien.

2.2. Durch die Ministerien und anderen zentralen Staatsorgane

Die Ministerien und anderen zentralen Staatsorgane übergeben der Staatlichen Zentralver-waltung für Statistik

- die staatlichen Planaufgaben der Jahresvolkswirtschaftspläne (einschließlich nach Quartalen und Monaten) ihres Verantwortungsbereiches insgesamt, gegliedert nach Kombinat- bzw. Bezirken sowie die weiteren zentralen Material-, Ausrüstungs- und Konsumgüterbilanzen (Ministerbilanzen);
- die staatlichen Planaufgaben nach Dekaden für ausgewählte staatliche Plankennziffern nach Kombinat- und Industrie;
- die Jahrespläne (einschließlich der Quartals- und Monatsgliederung) der von den General-direktoren der Kombinate bzw. Leitern der wirtschaftsleitenden Organe in eigener Verant-wortung festzulegenden staatlichen Planaufgaben sowie die weiteren zentralen Material-, Ausrüstungs- und Konsumgüterbilanzen (Kombinatsbilanzen).

2.3. Durch die Bezirksplankommissionen

Die Bezirksplankommissionen übergeben den Bezirksstellen der Staatlichen Zentralverwaltung für Statistik

- die staatlichen Planauflagen der Jahresvolkswirtschaftspläne (einschließlich nach Quartalen und Monaten) in der Gliederung Bezirk insgesamt, nach Fachbereichen des Rates des Bezirkes sowie nach Räten der Kreise und nach bezirksgeleiteten Kombinat und Betrieben der Industrie und des Bauwesens;
- die staatlichen Planauflagen nach Dekaden für ausgewählte staatliche Plankennziffern nach bezirksgeleiteten Kombinat der Industrie;
- die endgültigen Bilanzentscheidungen zum Einsatz des gesellschaftlichen Arbeitsvermögens in der Gliederung nach wirtschaftsleitenden Organen und Ratsbereichen;
- die Plankennziffern zur Aufnahme von Schulabgängern in eine Berufsausbildung in der Gliederung nach wirtschaftsleitenden Organen und Kreisen;
- den Plananteil territoriale Rationalisierung;
- die Titellisten für die bestätigten Investitionsvorhaben sowie die Planaufgaben materielles Investitionsvolumen für alle Bereiche des Rates des Bezirkes;
- die staatlichen Planaufgaben der Jahrespläne der Räte der Kreise und Stadtkreise in der Gliederung nach Fachbereichen des Rates des Kreises.

2.4. Durch die Fachorgane der Räte der Bezirke

Die Fachorgane der Räte der Bezirke übergeben den Bezirksstellen der Staatlichen Zentralverwaltung für Statistik

- die detaillierten, mit den Ministerien und der Bezirksplankommission abgestimmten Pläne ihres Fachorgans, die verbindlichen Abrechnungsgrundlagen der Pläne für das Jahr sowie nach Quartalen und Monaten insgesamt sowie in der Gliederung nach wirtschaftsleitenden Organen, nach Kreisen und nach den direkt unterstellten Betrieben, Kombinat und Einrichtungen;
- die Pläne für den Wirtschaftsrat des Bezirkes und für das Bezirksbauamt sind nach der mit der Bezirksstelle der Staatlichen Zentralverwaltung für Statistik zu vereinbarenden Gruppierung und Form zu übergeben.

2.5. Durch die Kreis- und Stadtplankommissionen

Die Kreis- und Stadtplankommissionen einschließlich der Kreisplankommissionen der Räte der Stadtbezirke der Hauptstadt der DDR, Berlin, übergeben den Kreisstellen der Staatlichen Zentralverwaltung für Statistik

- die staatlichen Planaufgaben für das Jahr sowie nach Quartalen und Monaten in der Gliederung nach Fachbereichen des Rates des Kreises, der Städte, Gemeinden und kreisgeleiteten Bereiche und Betriebe einschließlich der endgültigen Bilanzentscheidungen zum Einsatz des gesellschaftlichen Arbeitsvermögens in der Gliederung nach wirtschaftsleitenden Organen und Ratsbereichen sowie die Plankennziffern zur Aufnahme von Schulabgängern in eine Berufsausbildung in der Gliederung nach wirtschaftsleitenden Organen;
- den Plananteil territoriale Rationalisierung;
- die bestätigten Investitionsvorhaben der Verantwortungsbereiche der Räte der Kreise bzw. Städte, die im Planzeitraum durchzuführen bzw. vorzubereiten sind.

2.6. Durch die Fachorgane der Räte der Kreise

Die Fachorgane der Räte der Kreise stimmen - soweit erforderlich - mit den Kreisstellen der Staatlichen Zentralverwaltung für Statistik die detaillierten Pläne für das Jahr sowie nach Quartalen und Monaten nach direkt unterstellten Betrieben und Einrichtungen ab.

2.7. Durch die Räte der Stadtbezirke

Die Räte der Stadtbezirke übergeben den Kreisstellen der Staatlichen Zentralverwaltung für Statistik die Beschlüsse der Stadtbezirksversammlung zum Jahresplan.

Die in den Punkten 2.1. bis 2.7. genannten zentralen und örtlichen Staatsorgane übergeben alle Veränderungen der Plandokumente aufgrund von Beschlüssen des Ministerrates sowie von Veränderungen der Betriebszuordnung monatlich den jeweils zuständigen Organen der Staatlichen Zentralverwaltung für Statistik.

Die Übergabe der Plandokumente erfolgt zu den in entsprechenden Vereinbarungen zwischen den Planungsorganen und den Organen der Staatlichen Zentralverwaltung für Statistik festgelegten Terminen.

3. Erläuterungen zu den einzelnen Spalten der Übersichten

3.1. Bezeichnung der Kennziffer; Definitionsnachweis

- Abzurechnende Plankennziffern bzw. -bilanzen (einschließlich ihrer Numerierung) gemäß AO vom 7. Dezember 1984 über die Ordnung der Planung der Volkswirtschaft der DDR 1986 bis 1990 (A- und B-Nomenklatur) (GBI. SDr. Nr. 1190 a)
 - Nachweis der allgemeinverbindlichen Festlegungen zum Inhalt der einzelnen Plankennziffern bzw. -bilanzen
 - in den "Definitionen für Planung, Rechnungsführung und Statistik" (Ausgabe 1980 einschließlich der dazu herausgegebenen Ergänzungen)
- Es werden der jeweilige Teil der "Definitionen für Planung, Rechnungsführung und Statistik", ggf. die Nummer der dazu herausgegebenen Ergänzung und die entsprechende(n) Seite(n) angegeben.

Zum Beispiel für die Kennziffer

K 1.1. Industrielle Warenproduktion (wertmäßig) zu IAP insgesamt

- Teil III - 3. Ergänzung - ab S. 28
- Teil III - 4. Ergänzung - S. 32/1 und S. 32/2
- Teil III - 4. Ergänzung - ab S. 38

- in anderen allgemeinverbindlichen Unterlagen (Gesetzblatt der DDR, Richtlinien der SZS zu einzelnen Berichterstattungen; Ordnung der Planung der Volkswirtschaft der DDR 1986 bis 1990 einschließlich ihrer Ergänzungen durch entsprechende Anordnungen u. a.)

3.2. Verantwortliches Organ für die Abrechnung

Bezeichnung der für die Abrechnung der Plankennziffern bzw. -bilanzen verantwortlichen Organe

| | |
|--|--|
| SZS = Staatliche Zentralverwaltung für Statistik | Min. LFN = Ministerium für Land-, Forst- und Nahrungsgüterwirtschaft |
| MAH = Ministerium für Außenhandel | MfB = Ministerium für Bauwesen |
| MW'T = Ministerium für Wissenschaft und Technik | MfG = Ministerium für Gesundheitswesen |
| MdF = Ministerium der Finanzen | |

3.3. Formblatt- bzw. Registrier-Nummer; Periodizität der Berichterstattung

- Nummern der Formblätter des zentralisierten Berichtswesens der Staatlichen Zentralverwaltung für Statistik, mit denen die jeweiligen Plankennziffern bzw. -bilanzen abgerechnet werden
- Registrier-Nummern der vom Ministerrat der DDR bestätigten fachlichen Berichterstattungen
- Für die einzelnen Berichterstattungen des zentralisierten bzw. fachlichen Berichtswesens festgelegte Periodizität der Abrechnung

| | |
|----|-------------------|
| m | = monatlich |
| vj | = vierteljährlich |
| hj | = halbjährlich |
| j | = jährlich |

Als Stichtag der Abrechnung gilt - soweit nichts anderes vermerkt ist - der jeweils letzte Tag des Abrechnungszeitraumes

3.4. Bezeichnung der Berichterstattung

Auf dem Formblatt der zentralisierten (bzw. fachlichen) Berichterstattung aufgedruckte Kurzbezeichnung zur Charakterisierung ihres Inhalts

3.5. quartals-/monats- und dekadengeplant

Angabe des Planzeitraumes der staatlichen Plankennziffern gemäß "AO vom 3. Dezember 1984 über die Quartals- und Monatsplanung sowie über die Freisetzung und effektive Verwendung materieller Fonds" (GBI. Teil I Nr. 35 S. 420/421 - Anlage 1 -) und der "AO vom 30. Oktober 1985 über die Dekadenplanung ausgewählter staatlicher Plankennziffern" (GBI. Teil I Nr. 28)

Q = Quartal

Qk = Quartal kumulativ

M = Monat

Mk = Monat kumulativ

D = Dekade (Die Abrechnung der Dekadenpläne erfolgt entsprechend den von der Staatlichen Zentralverwaltung für Statistik dazu getroffenen gesonderten Festlegungen)

3.6. Termin für die Vorlage der Ergebnisse

Zeitpunkt der Übergabe der Ergebnisse der Planabrechnung durch die für die Planabrechnung verantwortlichen Organe an die berechtigten Empfänger nach Stichtag der Abrechnung

WT = Werktag KT = Kalendertag

3.7. Gruppierungen der Aufbereitung

Angabe der Systematiken, Verzeichnisse und Nummernsysteme, nach denen die jeweiligen Plankennziffern bzw. -bilanzen aufbereitet werden, sowie Angaben der territorialen Gliederung

Die verwendeten Signierungen haben folgende Bedeutung:

- a Volkswirtschaftliche Arbeitskräftesystematiken
- b Gliederung der Beschäftigten der Industrie und des Bauwesens nach Arbeitsbereichen und Tätigkeitshauptgruppen
- c Systematik der Länder und Währungsschlüssel
- d Betriebssystematik (Systematik der Volkswirtschaftszweige der DDR)
- e Schlüssel der Eigentumsformen
- f Schlüsselsystematik der Staatsorgane, der den zentralen Staatsorganen unterstellten Kombinate, der wirtschaftsleitenden Organe, Versorgungsbereiche und Fondsträger sowie der Bezirke
- g Erzeugnis- und Leistungsnomenklatur der DDR (ELN)
- h Nomenklatur für die Planung, Bilanzierung und Abrechnung von Material, Ausrüstungen und Konsumgütern zur Ausarbeitung und Durchführung der Volkswirtschaftspläne
- Bilanzverzeichnis -
- i Nomenklatur zur Abrechnung des produktiven Verbrauchs, der Bestände und des Umsatzes an Handelsware - Erzeugnis- und Leistungspositionen der VA-Nomenklatur gemäß Fbl. S 144
- k Anlagen- und Leistungsnomenklatur (ALN) (auch im Bilanzverzeichnis enthalten)
- l Binnenhandelsschlüsselliste zum Warenumsatz und Warenfonds
- m Nomenklatur der Hoch- und Fachschulausbildung
- n Gruppierung nach Bezirken)
- o Gruppierung nach Kreisen) (Für territoriale Ergebnisse der Planabrechnung, die nur in den
- p Gruppierung nach Stadtbezirken) Territorien verfügbar sind)

- n^x Gruppierung nach Bezirken)
 o^x Gruppierung nach Kreisen)
 p^x Gruppierung nach Stadtbezirken)
 r Arbeitskräftesystematiken, Systematik der Formen der Durchführung von Bildungsmaßnahmen (Studienformen)
 s Nomenklatur für Zulieferungen zum Anlagenexport

(Für territoriale Ergebnisse der Planabrechnung, die in den Territorien und zentral verfügbar sind)

Für die Kennziffern bzw. Bilanzen, zu denen keine Gruppierungshinweise gegeben werden, wird nur ein Gesamtergebnis ermittelt.

3.8. Erfassungsbereich

Kreis der Betriebe, Kombinate, Einrichtungen, wirtschaftsleitenden Organe, Ministerien sowie der anderen zentralen und örtlichen Staatsorgane bzw. Bereiche der Volkswirtschaft der DDR, für die die jeweilige Plankennziffer bzw. -bilanz abgerechnet wird

II. Übersicht über die Abrechnung der Nomenklatur der staatlichen
=====

Plankennziffern
=====

- TEIL A -

| Bezeichnung der Kennziffer Definitionsmachweis | Verantwortliches Organ für die Abrechnung | Formblatt- bzw. Re- gistrier-Nummer | Periodizität der Berichterstattung | Bezeichnung der Berichterstattung | Quartals-/ monats-/ dekadengeplant | Termin für die Vorlage der Ergebnisse | Gruppierungen der Aufbereitung | Erfassungsbereich |
|--|---|--|---------------------------------------|--|---|--|--|---|
| 1. Produktion und Leistungen | | | | | | | | |
| k 1.1. Industrielle Waren- produktion (wert- mäßig) zu IAP - insgesamt - darunter: mit dem Zeichen "Q" | SZS | S 111 m | | Industrielle Warenproduk- tion und Absatz; Nettopro- duktion Qualität der industriellen Warenproduktion | D Q, M ²⁾ Ind(z/ö) Bau(z/ö) | 3. WT (vorab) bzw. 4. WT 4. WT | f, n ^x , o, p n ^x f, n, o, p | alle Betriebe mit industrieller Waren- produktion Betriebe mit industrieller Warenproduk- tion mit dem Gütezeichen "Q", sofern sie mit der Kennziffer staatlich beauftragt sind alle IAG der Industrieministerien und des Ministeriums für Bauwesen |
| - darunter: aus In- vesti- tionen (Zuwachs aus In- vestit.) - Teil III-3. Ergänzt.-ab S. 28 - Teil III-4. Ergänzt.-S. 32/1 u. S. 32/2 - Teil III-4. Ergänzt.-ab S. 38 - Teil III-4. Ergänzt.-S. 58 - Richtlinie zu Fbl. 134 | SZS | 134 hj | | Ökonomischer Nutzen der Investitionen sowie Auf- wand und Ergebnisse von Generalreparaturen | Q Ind(z/ö) Bau(z/ö) | 28. WT | f, n ^x | |
| k 1.2. Industrielle Waren- produktion (wert- mäßig) zu kpp | SZS | S 111 m | | Industrielle Warenproduk- tion und Absatz, Nettopro- duktion | | 3. WT (vorab) bzw. 4. WT | f, n ^x , o, p | alle Betriebe mit industrieller Waren- produktion |
| - Teil III - 3. Ergänzt. - ab S. 28 - Teil III - 2. Ergänzt. - ab S. 33 - Teil III-3. Ergänzt.- S. 35 | SZS | S 111 m | | Industrielle Warenproduk- tion und Absatz: Nettoproduktion Nettoproduktion und deren Berechnungselemente | Q, Qk ¹⁾ , M ²⁾ Ind(z/ö) Bau(z/ö) Verkehr (z) ILV Forstw. H V(z/ö) | 3. WT (vorab) bzw. 4. WT 24. WT bzw. 31.12. 36. WT | f n ^x o p | alle Betriebe der Industrie, der Nah- rungsgüterwirtschaft, der Landtechnik und Forstwirtschaft, des Umweltschutzes und der Wasserwirtschaft, von Handel und Versorgung, sofern sie mit Nettoproduk- tion staatlich beauftragt sind |
| - Teil III - 4. Ergänzt. - ab S. 41 - Teil III - 3. Ergänzt. - S. 105 | | S 162-2 vj | | | | | | |

1) als Berechnungskennziffer

2) PFW, Umweltschutz und Wasserwirtschaft, Handel und
Versorgung(z/ö), Gesundheitswesen, Kultur, VAK

| Bezeichnung der Kennziffer Definitionsnachweis | Verantwortliches Organ für die Abrechnung | Formblatt- bzw. Re- gistrier-Nummer | Periodizität der Berichterstattung | Bezeichnung der Berichterstattung | quartals-/ monats-geplant | Termin für die Vorlage der Ergebnisse | Gruppierungen der Aufbereitung | Erfassungsbereich |
|--|---|--|---|--------------------------------------|---|---|-----------------------------------|--|
| noch: k 1.3. - Teil III - 4. Ergänz. - ab S. 106 - Teil IV - 1. Ergänz. - ab S. 14 - Teil III - 4. Ergänz. - S. 94/1 - Teil V-4. Ergänz. - S. 157 | SZS | 411-1 m | Abrechnung der Produktion des Bauwesens, der Netto- produktion und der Arbeit- er und Angestellten | | 5. WT | f, n ^x , o, p | | alle volkseigenen Betriebe und Einrich- tungen des Ministeriums für Bauwesen (z/8) sowie die volkseigenen Betriebe der Land- bau- und Meliorationsbaukombinate |
| | SZS | 611-1 m | Abrechnung der Netto-, Waren- und Bauproduktion | | 5. WT | f, n ^x | | zentralgeleitete volkseigene Betriebe und Betriebe der Kombinate, örtlichgeleitete volkseigene Verkehrskombinate und volks- eigene Betriebe, die keinem Kombinat unterstehen |
| noch: k 1.3 | SZS | S 162-2 B/V vJ | Nettoproduktion und deren Berechnungselemente | | 21. WT per 31.12. 33. WT | f, n ^x , o | | zentral- und örtlichgeleitete volkseigene Betriebe des Bau- und Verkehrswesens |
| Nettoleistung (Nettoproduktion) | SZS | 301-1 vJ | Finanzbericht der volks- eigenen Betriebe der örtlichen Versorgungswirt- schaft-Ergebnisrechnung- | | 33. WT bzw. per 31.12. 43. WT | f, n ^x | | alle volkseigenen Betriebe der örtlichen Versorgungswirtschaft |

| Bezeichnung der Kennziffer Definitionsnachweis | Verantwortliches Organ für die Abrechnung | Formblatt- bzw. Re- gistrier-Nummer | Periodizität der Berichterstattung | Bezeichnung der Berichterstattung | quartals-/ monats-geplant | Termine für die Vorlage der Ergebnisse | Gruppierungen der Aufbereitung | Erfassungsbereich |
|--|---|--|---------------------------------------|---|--|--|-----------------------------------|--|
| k 1.4. Gesamterzeugung bzw. Warenproduktion der Erzeugnisse in Maß- einheiten bzw. mate- rieller Fertigungs- stand von Industrie- anlagen gemäß Bilanz- verzeichnis (aus den MAK-Bilanzen) | SZS | 112 m bzw. 112 VJ | 112 m bzw. 112 VJ | Produktion nach Erzeugnis- und Anlagenpositionen | M aus- gewählte S- u. M- Posit. | ab -4. WT 12. WT | f, g, k, n, o, p | alle Betriebe und Einrichtungen, die die in der Nomenklatur zum Fbl. 112 genann- ten Erzeugnisse bzw. Anlagen produzieren (ohne Betriebe des privaten und genossen- schaftlichen Handwerks und der ÖVW, ohne Binnenfischerei) |
| - Teil III - S. 24 und 25 | SZS | 141-00 m | 141-00 m | Abrechnung der MAK-Bilanzen (ausgewählte Erzeugnisse) | | 12. WT | h | am Aufkommen beteiligte Betriebe |
| - Teil III - 3. Ergänz.-S.26 | | 141-00 VJ | 141-00 VJ | Abrechnung der MAK-Bilanzen | | 15. WT | h | am Aufkommen beteiligte Betriebe |
| - Teil III - ab S. 90 | | 141-08 VJ | 141-08 VJ | Abrechnung der MAK-Bilanzen - Bilanztyp Industrieanlagen | | 15. WT | h | alle General-, Haupt- und Auftragnehmer, die Industrieanlagen produzieren |
| 1.4.1. darunter: Produktion von Zu- lieferungen für den Anlagenexport, darun- ter für NSW, im Um- fang der Nomenklatur der Zulieferungen für den Anlagenexport | SZS | 141-07 ZAE VJ | 141-07 ZAE VJ | Abrechnung der MAK-Bilanzen - Zulieferungen für den Anlagenexport - | | 15. WT | h | alle Produktionsbetriebe, die Erzeugnisse lt. Nomenklatur produzieren |
| - AO vom 10.6.1981 über die Planung, Bilanzierung und Abrechnung des Anlagenex- ports einschließlich der Zulieferungen und Lei- stungen für den Anlagen- export (Gbl. I Nr. 19 S.249) | | | | | | | | |
| - Richtlinie zu Fbl. 141-07 | | | | | | | | |
| - MAK Teil III vom 1.7.1982 | | | | | | | | |

| Bezeichnung der Kennziffer Definitionsnachweis | Verantwortliches Organ für die Abrechnung | Formblatt- bzw. Re- gister-Nummer | Periodizität der Berichterstattung | Bezeichnung der Berichterstattung | Quartals-/ monats-Geplant | Termin für die Vorlage der Ergebnisse | Gruppierungen der Aufbereitung | Erfassungsbereich |
|---|---|--------------------------------------|---------------------------------------|---|------------------------------|---|-----------------------------------|--|
| 1.4.2. darunter: Produktion an Per- titzerzeugnissen f. d. Bevölkerung in Menge und Wert zu BP, IAP und EVP | SZS | 141-10 VJ | | Abrechnung der MAK-Bilanzen Lieferungen für den Bereich Bevölkerung | | 15. WT | h | alle Produktionsbetriebe, die Erzeugnisse lt. Nomenklatur produzieren und die bilanzseitig erfasst werden |
| - Teil III - 3. Ergänz. - S. 45 - Teil III - 4. Ergänz. - ab S. 46 | | | | | | | | |
| 1.4.3. darunter: Produktion ausge- wählter Erzeugnisse für die Bevölkerung nach Preisgruppen in Menge lt. fest- gelegter Nomenkla- tur | SZS | 141-20 VJ | | Vierteljährliche Preisgrup- penabrechnung ausgewählter Konsumgüter | | 15. WT | f, h, | alle Produktionsbetriebe, die Auflagen für die Bereitstellung der Konsumgüter nach Preisgruppen erhalten haben |
| - Teil II - 4. Ergänz. - S. 178 - Teil III - 4. Ergänz. - ab S. 48/1 | | | | | | | | |

| Bezeichnung der Kennziffer Definitionsnachweis | Verantwortliches Organ für die Abrechnung | Formblatt- bzw. Re- gistrier-Nummer | Periodizität der Berichterstattung | Bezeichnung der Berichterstattung | Quartals-/ monats-geplant | Termin für die Vorlage der Ergebnisse | Gruppierungen der Aufbereitung | Erfassungsbereich |
|--|---|--|---------------------------------------|--|------------------------------|---|-----------------------------------|---|
| 1.4.4. darunter: Teilanlagen, Aus- rüstungen zur Un- tersetzung des ma- teriellen Fort- schritts der Industrieanlagen | SZS | 141-08 Vj | | Abrechnung der MAK-Bilanzen - Bilanztyp Industriean- lagen - | | 15. VII | h | Für die jeweiligen Industrieanlagen festgelegte General-, Haupt- bzw. Auf- tragnehmer |
| - Teil III - S. 90 - AO über die Ordnung der Planung der Volkswirtschaft der DDR 1986-90 Teil M (GBL.SDr. 1190m-II S. 90) - Richtlinie zu Pbl. 141-08 - MAK Teil I und III - Bilanztyp: Industrieanl. vom 1.1.1984 S. 11 | SZS | S 141 KS in | | Konsumgüternachmeldung | | 5. VII | g h (An- hang) | alle an den Lieferungen für die Bevölke- rung beteiligten Betriebe |
| 1.4.5. darunter: Produktion von Ex- quisit- und Deli- katerzeugnissen Lieferungen von Ex- quisiterzeugnissen für die Bevölkerung | SZS | | | | | | | |
| - Teil III - 4. Ergänz.- S. 48/3 | | | | | | | | |

| Bezeichnung der Kennziffer Definitionsmachweis | Verantwortliches Organ für die Abrechnung | Formblatt- bzw. Re- gister-Nummer | Periodizität der Berichterstattung | Bezeichnung der Berichterstattung | quartals-/ monats-geplant | Termin für die Vorlage der Ergebnisse | Gruppierungen der Aufbereitung | Erfassungsbereich |
|--|--|--------------------------------------|---------------------------------------|--|------------------------------|---|-----------------------------------|--|
| noch: 1.4.5. | Min. LFN | 2498/ 2/009 m | | Bereitstellung von Delikat- erzeugnissen | | 3. WT | nach Posi- tionen | Kombinate der Milchwirtschaft, der Fleischwirtschaft, der Kühl- und Lager- wirtschaft, VVB Saat- und Pflanzgut, Kombinate der industriellen Tierproduk- tion, Betriebe des Ministeriums für Land-, Forst- und Nahrungsgüterwirtschaft Räte der Bezirke Erfurt, Frankfurt, Neu- brandenburg, Potsdam |
| k 1.5. | Min. f. Bez.-gel Ind. u. Lebensm. Ind. | 0900/ 2/023 m | | Abrechnung der Delikatpro- duktion nach Erzeugnissen | | 5. WT | nach Posi- tionen | Betriebe mit Delikatproduktion des Ministeriums für Bezirksgeleitete In- dustrie und Lebensmittelindustrie |
| | SZS | 118-30 m | | Produktion neuentwickelter Erzeugnisse einschließlich Konsumgüter -erzeugniskonkret - | | ab 9. WT | f, n, o | alle Betriebe und Einrichtungen, die neu- entwickelte Erzeugnisse des Staatsplanes Wissenschaft und Technik und weitere Neuentwicklungen, die die Herausbil- dung einer effektiven Produktions- und Exportstruktur maßgeblich beeinflussen, produzieren |
| - Teil II - 4. Ergänzt, - ab S. 1494 - Richtlinie zu Fbl. 118-30 1) gilt nur für neuentwickelte Erzeugnisse und nur bedingt für neuentwickelte Konsum- güter | | | | | | | | |

| Bezeichnung der Kennziffer Definitionsnachweis | Verantwortliches Organ für die Abrechnung | Formblatt- bzw. Re- gister-Nummer | Periodizität der Berichterstattung | Bezeichnung der Berichterstattung | quartals-/ monats-geplant | Termin für die Vorlage der Ergebnisse | Gruppierungen der Aufbereitung | Erfassungsbereich |
|--|---|--------------------------------------|---------------------------------------|---|------------------------------|---|-----------------------------------|--|
| k 1.6. Industrielle Waren- produktion zu IAP der neuentwickelten Erzeugnisse gesamt darunter: mit dem Güte- zeichen "Q" - Teil III - 3. Ergän.- ab S. 28 - Teil II - 4. Ergän.- ab S. 149 - Teil III - 4. Ergän.- S. 58 | SZS | 118 VJ | 118 VJ | Erneuerung und Qualität der Industrieproduktion | Q Ind(z/6) Bau(z/6) | 16. WT nach Quar- tals- ende | f, n, o p | Betriebe mit industrieller Warenproduk- tion im Bereich der Industrieministerien und des Bauwesens sowie Betriebe anderer Ebenen, sofern sie mit dieser Kennziffer staatlich beauftragt sind |
| k 1.7. Produktion neuent- wickelter Konsum- güter in Menge und Wert zu IAP - Richtlinie zu Fbl. 118-30 | SZS | 118-30 VJ | 118-30 VJ | Produktion neuentwickelter Erzeugnisse einschließlich Konsumgüter - erzeugniskonkret - | . | ab 9. WT | f, n, o | alle Betriebe und Einrichtungen, die neu- entwickelte Erzeugnisse des Staatplanes Wissenschaft und Technik und weitere Neu- entwicklungen, die die Herausbildung ei- ner effektiven Produktions- und Export- struktur maßgeblich beeinflussen, pro- duzieren |

| Bezeichnung der Kennziffer Definitionsmachweis | Verantwortliches Organ für die Abrechnung | Formblatt- bzw. Re- gistrier-Nummer | Periodizität der Berichterstattung | Bezeichnung der Berichterstattung | Quartals-/ monats-/ dekadengespalt | Termin für die Vorlage der Ergebnisse | Gruppierungen der Aufbereitung | Erfassungsbereich |
|--|---|--|---|---|---|---|-----------------------------------|---|
| k 1.8. Abgesetzte Produktion an Fertigerzeugnissen für die Bevölkerung (wertmäßig) zu BP, IAP, EVP | SZS | S 111-3 m | Erzeugnisse und Leistungen zur Versorgung der Bevölkerung | Erzeugnisse und Leistungen zur Versorgung der Bevölkerung | M, Q Ind(z/ö) Bau(z/ö) LNW HV(z/ö) D | ab 3. WT (vorab) p bzw. 4. WT | f, n, o, p ^x | Betriebe mit industrieller Warenproduktion, sofern sie mit dieser Kennziffer staatlich beauftragt sind |
| - Teil III - 3. Ergänzt. - S. 45 | | | | | | | | |
| - Teil III-4. Ergänzt. - ab S. 46 | | | | | | | | |
| Abgesetzte Produktion an Fertigerzeugnissen für die Bevölkerung (wertmäßig) zu IAP | SZS | 300 vj | Leistungsberichterstattung der ÖVW | Leistungsberichterstattung der ÖVW | | 27. WT bzw. 27. WT (Jahresende) | e, f, n, o, p ^x | alle Betriebe der ÖVW mit abgesetzter Produktion an Fertigerzeugnissen für die Bevölkerung |
| | SZS | 310 vj | Handwerksberichterstattung | Handwerksberichterstattung | | | d, e, f, n, o, p ^x | |
| | SZS | 320 vj | | | | | | |
| k 1.8.1. darunter: Exquisit zu IAP | SZS | S 111-3 hj | Erzeugnisse und Leistungen zur Versorgung der Bevölkerung | Erzeugnisse und Leistungen zur Versorgung der Bevölkerung | M, Q HV (z/ö) | 4. WT | f, n, o, p ^x | Betriebe mit industrieller Warenproduktion, sofern sie mit diesen Kennziffern staatlich beauftragt sind |
| k 1.8.2. darunter: Delikat zu IAP | SZS | S 111-3 hj | | | | 4. WT | | |
| - Teil III - 4. Ergänzt. - S. 48/3 | | | | | | | | |

III. Übersicht über die Abrechnung der Nomenklatur der staatlichen
=====

Plankennziffern

=====

- TEIL B -

| Bezeichnung der Kennziffer Definitionswachweis | Verantwortliches Organ für die Abrechnung | Formblatt- bzw. Re- gister-Nummer | Periodizität der Berichterstattung | Bezeichnung der Berichterstattung | Quartals-/ monats-geplant | Termin für die Vorlage der Ergebnisse | Gruppierungen der Aufbereitung | Erfassungsbereich |
|--|---|--------------------------------------|---------------------------------------|--|------------------------------|---|-----------------------------------|---|
| 1) Für die Industrieminist- rien und die Ministerien für Bauwesen, Handel und Versorgung, Materialwirt- schaft (für den zentral- geleiteten Bereich), für die Ministerien für Ver- kehrswesen sowie Land-, Forst- und Nahrungsgüter- wirtschaft (für den zen- tral- und örtlichgeleite- ten Bereich), für den Zen- tralvorstand der Vereini- gung der gegenseitigen Bauernhilfe, für die Räte der Bezirke (für die be- zirksgeleitete Industrie einschließlich örtliche Versorgungswirtschaft, den örtlichgeleiteten Be- reich des Bauwesens und des Handels) | SZS | 600-1 m | | Abrechnung der Transport- kennziffern und des Werk- verkehrs | | 15. VI | f, n, o | zentralgeleitete volkseigene Kombi- nate, Betriebe und Einrichtungen - der Industrieministerien - des Ministeriums für Bauwesen - des Ministeriums für Verkehrswesen - des Ministeriums für Land-, Forst- und Nahrungsgüterwirtschaft außer VEG - des Ministeriums für Handel und Ver- sorgung - des Ministeriums für Materialwirtschaft örtlichgeleitete ve Kombinate, Betriebe u. Einrichtungen - des Wirtschaftsrates - der Abt. Örtliche Versorgungswirtschaft - der Abt. Verkehrswesen |
| 1. Inanspruchnahme von Gü- tertransportmenge in t und Gütertransportlei- stung in tkm - im Binnen- verkehr - (Transportkenn- ziffer) bei den öffent- lichen Transportträgern insgesamt und unterteilt nach a) Eisenbahn b) Binnenschifffahrt c) Öffentlicher Kraft- verkehr | | | | | | | | |
| - Teil IV - ab S. 7 - Teil IV - 2. Ergänz.-S. 18/2 - Teil IV - S. 19 - Teil IV - S. 24 | | | | | | | | |

| Bezeichnung der Kennziffer Definitionsnachweis | Verantwortliches Organ für die Abrechnung | Formblatt- bzw. Re- gister-Nummer | Periodizität der Berichterstattung | Bezeichnung der Berichterstattung | Quartals-/ monats-geplant | Termin für die Vorlage der Ergebnisse | Gruppierungen der Aufbereitung | Erfassungsbereich |
|---|---|--------------------------------------|---------------------------------------|---|------------------------------|---|-----------------------------------|--|
| noch: 1) 1. | | | | | | | | <ul style="list-style-type: none"> - des Bauamtes - der Abt. Handel und Versorgung - der Abt. Landwirtschaft u. Nahrungs- güter - sowie Forstwirtschaft außer VEG |
| 2. Gütertransportmenge in t und Gütertransport- leistung in tkm für den Werkverkehr mit Kfz, untergliedert in | | | | wie Position 1) 1. | | | | Produktionsgenossenschaften der Bauhüter Konsumgenossenschaften Molkereigenossenschaften |
| - Teil IV - S. 19/20 | | | | | | | | |
| - Teil IV - S. 24 | SZS | 611-2 | | Monatliche Abrechnung der Leistungen im Personen- und Güterverkehr sowie im Güter- umschlag | | 5. VI | f n | Die örtlichgeleiteten ve Verkehrskombi- nate berichten über den Werkverkehr des jeweiligen Bezirkes |
| 2.1. Absatz- und Bezugs- transporte | | | | | | | | |
| - Teil IV - 2. Ergänz.-S. 18 | | | | | | | | |
| 2.2. produktionsgebundene technologische Trans- porte | | | | Die Vorgabe und die Kontrol- le der Einhaltung von Trans- portnormativen erfolgt durch die Kombinate der verladen- den Wirtschaft | | | | |
| - Teil IV - 2. Ergänz.-S. 18 | | | | | | | | |
| E 3. Transportnormative | | | | | | | | |

| Bezeichnung der Kennziffer Definitionsnachweis | Verantwortliches Organ für die Abrechnung | Formblatt- bzw. Re- gister-Nummer | Periodizität der Berichterstattung | Bezeichnung der Berichterstattung | Quartals-/ monats-Report | Termin für die Vorlage der Ergebnisse | Grupplerungen der Aufbereitung | Erfassungsbereich |
|--|---|--------------------------------------|---|---|-----------------------------|---|-----------------------------------|--|
| 2) Für Ministerien und andere zentrale Staatsorgane | | | | | | | | |
| a) denen Hoch- und Fachschu- len unterstehen (außer Ministerium für Hoch- und Fachschulwesen) | | | | | | | | |
| 1. Zulassungen zum Studium an Hoch- und Fachschulen nach Studienformen und nach Wissenschaftszweigen, Fachrichtungsgruppen und Fachrichtungen (getrennt nach Studienformen) | Min. für Hoch- u. Fach- schul- wesen SZS | 3200/2/ 022 j | Hochschulstatistik Studierende Fbl. 2 | Hochschulstatistik Studierende Fbl. 2 | | 17. WT Februar | f, m, r | alle Universitäten und Hochschulen |
| - Teil VI - 3. Ergänz.-S.72 | | 821-2 j | Fachschulstatistik | Fachschulstatistik | | 15. WT Dezember | f, m, r | alle Ingenieur- und Fachschulen, Fach- schulabteilungen an Universitäten/Hoch- schulen |
| 2. Zulassungen von Auslän- dern zum Studium an Hoch- und Fachschulen insgesamt und untergliedert nach Wissenschaftszweigen und Fachrichtungsgruppen | Min. für Hoch- u. Fach- schul- wesen SZS | 3200/2/ 022 j | Hochschulstatistik Studierende Fbl. 2 | Hochschulstatistik Studierende Fbl. 2 | | 17. WT Februar | c, m | alle Universitäten und Hochschulen |
| 3. Aufnahme eines Studiums zum Erwerb eines höheren akademischen Grades, ge- trennt nach Forschungs- studium und Aspirantur, untergliedert nach Wissen- schaftszweigen und Fach- richtungsgruppen | Min. für Hoch- u. Fach- schul- wesen | 821-22 j | Fachschulstatistik | Fachschulstatistik | | 15. WT Dezember | c, m, r | alle Ingenieur- und Fachschulen, Fach- schulabteilungen an Universitäten/Hoch- schulen |
| - Teil VI - 1. Ergänz.-S.65 - Teil VI-1. Ergänz.-S.69 | | 3200/2/ 022 j | Hochschulstatistik Studierende Fbl. 2 | Hochschulstatistik Studierende Fbl. 2 | | 17. WT März | m, r | alle Universitäten und Hochschulen sowie wissenschaftliche Akademien mit Promo- tionsrecht |
| 4. Zulassungen zur Vorberei- tung auf ein Hochschul- studium | Min. für Hoch- u. Fach- schul- wesen SZS | 3200/2/ 022 j | Hochschulstatistik Studierende Fbl. 3c | Hochschulstatistik Studierende Fbl. 3c | | 17. WT Februar | r | alle Universitäten und Hochschulen |
| - Teil VI - 1. Ergänz.-S.66 | | 821-1 j | Fachschulstatistik | Fachschulstatistik | | 15. WT Dezember | r | ausgewählte Fachschulen |

| Bezeichnung der Kennziffer Definitionsnachweis | Verantwortliches Organ für die Abrechnung | Formblatt- bzw. Re- gistrier-Nummer | Periodizität der Berichterstattung | Bezeichnung der Berichterstattung | Quartals-/ monats-geplant | Termin für die Vorlage der Ergebnisse | Gruppierungen der Aufbereitung | Erfassungsbereich |
|--|--|---|---------------------------------------|--|------------------------------|---|-----------------------------------|--|
| noch: 2) | Min. für Hoch- u. Fach- schul- wesen | 3200/2/ 031 j | | Hochschulstatistik Promotion A/B 2 | | 17. WT März | o | Ministerium für Hoch- und Fachschul- wesen (Betreuungsstelle für DDR-Stu- denten im sozialistischen Ausland; Sitz Hochschule für Ökonomie sowie Studentenabteilungen an Botschaften der DDR im sozialistischen Ausland) |
| 6. Anschaffung und Rekon- struktion von Kapazitäten für Hochschulen und zen- tralgeleitete Fachschulen - Wohnheimplätze darunter: Rekonstruk- tion - Hörsaal- und Seminar- räumplätze darunter: Rekonstruk- tion - Arbeitsplätze darunter: Rekonstruk- tion - Projektierte Küchenka- pazität in Mensen (Essenportionen) darunter: Rekonstruk- tion | Min. für Hoch- u. Fach- schul- wesen | 3200/2/ 001 j Einzug der Pen- delkarte j (Planab- rechnung) | | Pendelkarte zur Grundfonds- reproduktion | | 15. WT Febr. | ? | alle Hoch- und Fachschulen (ohne ört- lichgeleitete Fachschulen der Volksbil- dung und des Gesundheitswesens) |
| 7. Studienplätze für den Ex- port immaterieller Leist. - Teil III- 4. Ergänz.-S.231 - Teil VI- 2. Ergänz.-S.63 8. Zulassungen für den Export immaterieller Leistungen - Teil VI - 3. Ergänz.-S.72 - Teil III-4. Ergänz.-S.231 | | | | Jährliche Information über den Stand der Planerfüllung durch das Ministerium für Hoch- und Fachschulwesen | | | | |

| Bezeichnung der Kennziffer Definitionsnachweis | Verantwortliches Organ für die Abrechnung | Formblatt- bzw. Re- gister-Nummer | Periodizität der Berichterstattung | Bezeichnung der Berichterstattung | Quartals-/ monats-geplant | Termin für die Vorlage der Ergebnisse | Gruppierungen der Aufbereitung | Erfassungsbereich |
|--|---|--------------------------------------|---------------------------------------|--|------------------------------|---|-----------------------------------|---|
| noch: 2) | | | | | | | | |
| b) denen Einrichtungen der Berufsausbildung unter- stehen | SZS | 811-12 hj | | Planabrechnung: Neuschaf- fung und Rekonstruktion von Kapazitäten an Einrichtun- gen der Berufsausbildung wie Position 2) b) 1. wie Position 2) b) 1. | | 5. WT (Juli, Januar) | f | volkseigene Betriebe mit einer staatli- chen Planauflege (für BBS) |
| 1. Neuschaffung von Unter- richtsräumen an Betriebs- schulen und Betriebsbe- rufsschulen - Teil VI-3. Ergänzt.-S. 55 | | | | | | | | |
| 2. Neuschaffung von Plätzen in betrieblichen Lehr- lingswohnheimen - Teil VI-3. Ergänzt.-S. 55 | | | | | | | | |
| 3. Neuschaffung von Schul- sporthallen an Betriebs- schulen und Betriebsbe- rufsschulen - Teil VI-3. Ergänzt.-S. 55 | | | | | | | | |
| 4. Berufsausbildungsplätze für den Export immateri- eller Leistungen - Teil VI-2. Ergänzt.-S. 55/1 noch 2) | Staats- sekre- tariat für Be- rufsaus- bildung | 5220/4/ 035 hj | | Berichterstattung zur Be- rufsausbildung von Bürgern anderer Staaten in der DDR | | 20.4. 20.10. | c, f, m | ausgewählte Betriebe |
| c) denen juristisch selbst- ständige Reparaturbetrie- be unterstehen | SZS | S 111 m | | Industrielle Warenproduk- tion und Absatz, Nettopro- duktion | | 4. WT | f, n, x, o, p | alle Betriebe mit industrieller Waren- produktion |
| Industrielle Warenproduk- tion zu IAP und KPP ohne Leistungen der juristisch selbständigen Reparatur- betriebe | | | | | | | | |
| - siehe Teil A k1.1. u. k1.2. | | | | | | | | |