

Verdienste und Arbeitskosten

Arbeitskosten im Produzierenden Gewerbe
und im Dienstleistungsbereich
- Ergebnisse für die neuen Länder -



2012

Erscheinungsfolge: vierjährlich
Erschienen am 02. März 2015
Artikelnummer: 2163203129004

Ihr Kontakt zu uns:
www.destatis.de/kontakt
Telefon: +49 (0) 611/75 35 41

© Statistisches Bundesamt, Wiesbaden 2015

Vervielfältigung und Verbreitung, auch auszugsweise, mit Quellenangabe gestattet.

Inhaltsverzeichnis

Vorbemerkung
Vergleichbarkeit mit Ergebnissen früherer Arbeitskostenerhebungen
Gebietsstand
Zeichenerklärung
Fundstellen

Textteil

1	Erläuterungen
1.1	Kostenarten nach Verordnung (EG) 1737/2005
1.2	Personalnebenkosten und Lohnnebenkosten
1.3	Definitionen

Tabellenteil

Arbeitskosten je Vollzeiteinheit 2012 nach Kostenarten, Wirtschaftszweigen
und Unternehmensgrößenklassen

Anhang

Relativer Standardfehler der Kosten je Vollzeiteinheit nach ausgewählten Kostenarten,
Wirtschaftszweigen und Unternehmensgrößenklassen

Verordnung (EG) Nr. 1737/2005 der Kommission vom 21. Oktober 2005

Quellenverzeichnis zu Veröffentlichungen des Statistischen Bundesamtes

Qualitätsbericht (einschließlich Fragebogen)

Vorbemerkung

Die vorliegende Veröffentlichung enthält die Ergebnisse der Arbeitskostenerhebung 2012, die nach den Bestimmungen der Verordnung (EG) Nr. 530/1999 des Rates vom 9. März 1999 in den Mitgliedstaaten der Europäischen Union zum Berichtsjahr 2012 durchgeführt wurde.

Dargestellt werden die Arbeitskosten je Vollezeiteinheit, gegliedert nach Kostenarten, sowie die Arbeitskosten je geleistete Stunde. Vollezeiteinheiten sind Vollzeitbeschäftigte sowie entsprechend ihrer tatsächlich geleisteten Arbeitsstunden in Vollzeitarbeitsplätze umgerechnete Teilzeitbeschäftigte.

In der Darstellung der Kostenarten je Vollezeiteinheit werden die Vollezeiteinheiten unter Ausschluss der Auszubildenden berechnet, denn die Kostenarten beziehen sich meist nicht auf Auszubildende. Zeile 53 gibt nachrichtlich die Bruttoarbeitskosten je Vollezeiteinheit unter Einschluss der Auszubildenden wider, sodass interessierte Nutzer die Ergebnisse der Zeilen 2 bis 52 anhand des Verhältnswerts der Zeile 53 zu Zeile 1 umrechnen können.

Vergleichbarkeit mit Ergebnissen früherer Arbeitskostenerhebungen

Erstmals wurden die Aufwendungen der Beschäftigten für betriebliche Altersversorgung erfasst. Die Aufwendungen umfassen arbeitnehmerfinanzierte Beträge der Entgeltumwandlung, Eigenbeiträge, Eigenbeteiligungen und Arbeitnehmerumlagen. Die Aufwendungen sind somit umfassender als die für das Berichtsjahr 2008 erfassten Beträge der Entgeltumwandlung und mit diesen nicht voll vergleichbar.

Wie für frühere Berichtsjahre wurden die Arbeitsstunden der geringfügig Beschäftigten nicht erhoben, sondern auf Basis von Ergebnissen anderer Statistiken geschätzt. Erstmals wurde nun die Verdienststrukturerhebung als Datenquelle verwendet; für das Berichtsjahr 2008 war es noch der Mikrozensus. Die Wochenarbeitszeiten laut Verdienststrukturerhebung liegen erheblich unter denen des Mikrozensus, für das Berichtsjahr 2010 im Mittel um etwa 30%. Für die geschätzte Zahl der tatsächlich geleisteten Stunden aller Beschäftigten verursacht die Umstellung der Datenquelle einen Bruch der Zeitreihe in Höhe von ca. 1,0%.

Gebietsstand

Die Angaben für das **frühere Bundesgebiet** beziehen sich auf die Bundesrepublik Deutschland nach dem Gebietsstand bis zum 3.10.1990; sie schließen Berlin ein. Die Angaben für die **neuen Länder** beziehen sich auf die Länder Brandenburg, Mecklenburg-Vorpommern, Sachsen, Sachsen-Anhalt und Thüringen.

Zeichenerklärung

- = Nichts vorhanden
- . = Zahlenwert geheim zu halten
- 0 = Weniger als die Hälfte von 1 in der letzten besetzten Stelle, jedoch mehr als nichts
- / = Zahlenwert nicht sicher genug
- () = Aussagewert eingeschränkt

Fundstellen

Vergleichbare Ergebnisse für die Bundesländer veröffentlichen die statistischen Ämter der Länder.

Vergleichbare Ergebnisse für die Mitgliedstaaten der Europäischen Union veröffentlicht Eurostat, das Statistische Amt der Europäischen Union, in der Reihe "Statistik kurzgefasst" sowie in seiner Online-Datenbank. Dort sind auch Fortschätzungen der Statistischen Ämter der Europäischen Union für Jahre ohne Arbeitskostenerhebungen verfügbar.

Die Ergebnisse dieser Veröffentlichung und vergleichbare Ergebnisse für die Bundesländer werden in der Online-Datenbank des Statistischen Bundesamtes veröffentlicht. Dort sind auch Vergleichsdaten für die Berichtsjahre seit 1992 verfügbar.

Methodische Erläuterungen zur Arbeitskostenerhebung werden in der Schriftenreihe "Wirtschaft und Statistik" des Statistischen Bundesamtes veröffentlicht (siehe Quellenverzeichnis im Anhang).

Textteil

1 Erläuterungen

1.1 Kostenarten nach Verordnung (EG) 1737/2005

Die statistische Aufgliederung der Arbeitskosten nach Kostenarten ist in der EU-Verordnung Nr. 1737/2005 geregelt [1]. Eurostat, das Statistische Amt der Europäischen Union, veröffentlicht Arbeitskosten aller Mitgliedstaaten der Europäischen Union sowie weiterer Staaten in dieser harmonisierten Aufgliederung. Dabei wird ein hierarchisch aufgebauter Schlüssel der Kostenarten D verwendet. Die Darstellung der Ergebnisse für Deutschland in dieser Veröffentlichung weist zwei Besonderheiten auf:

1. Sieben Kostenarten wurden zusätzlich in tieferer Untergliederung erhoben und dargestellt:

- D.11112 Sonderzahlungen
 - D.11113 Vergütung für nicht gearbeitete Tage
 - D.11114 Sachleistungen
 - D.1211 Gesetzliche Arbeitgeberbeiträge zur Sozialversicherung
 - D.1212 Aufwendungen für die betriebliche Altersversorgung
 - D.1221 Entgeltfortzahlung
 - D.1223 Zahlungen an aus dem Unternehmen ausscheidende Arbeitnehmer
- Die tieferen Untergliederungen haben keine harmonisierte Schlüsselnummer.

2. In Deutschland werden die Arbeitskosten vor Abzug von dem Arbeitgeber erstatteten Lohn- und Gehaltszahlungen (Lohnsubventionen) als Bruttoarbeitskosten ausgewiesen und detailliert nach Kostenarten aufgegliedert (Schaubild 2). Zusätzlich werden die Lohnsubventionen (D.5) und die Nettoarbeitskosten (D) nach Abzug der Lohnsubventionen in den Tabellen ausgewiesen (Schaubild 1). Eurostat führt beides zusammen und gliedert die Nettoarbeitskosten auf.

Die folgenden Schaubilder erläutern die beiden in den Tabellen dargestellten Aufgliederungen der Arbeitskosten nach Kostenarten.

Schaubild 1

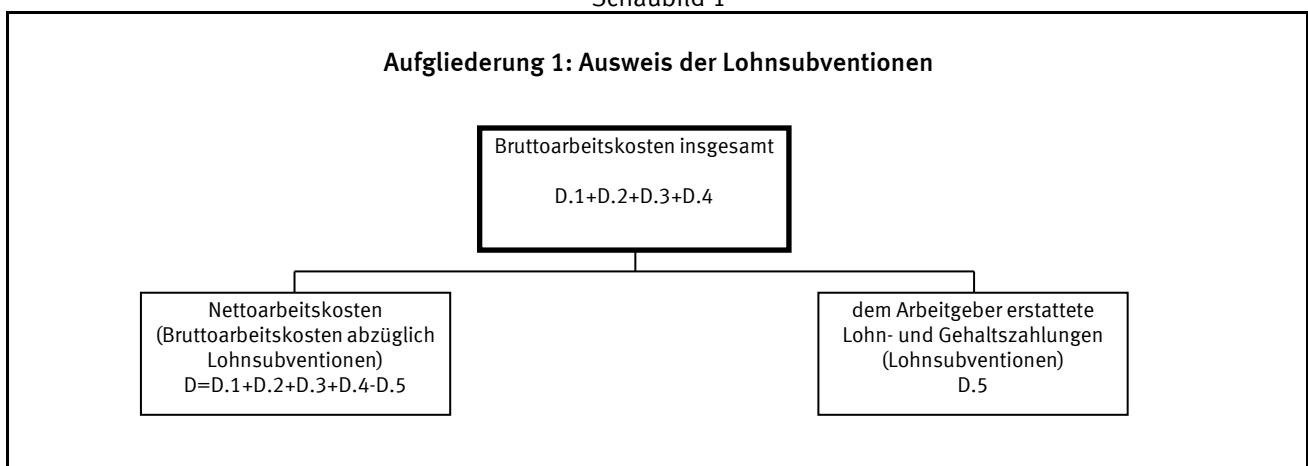

[1] Verordnung (EG) Nr. 1737/2005 der Kommission vom 21. Oktober 2005 zur Änderung der Verordnung (EG) Nr. 1726/1999 in Bezug auf Definition und Übermittlung von Informationen über Arbeitskosten.

Schaubild 2

Aufgliederung 2: Ausweis der detaillierten Kostenarten

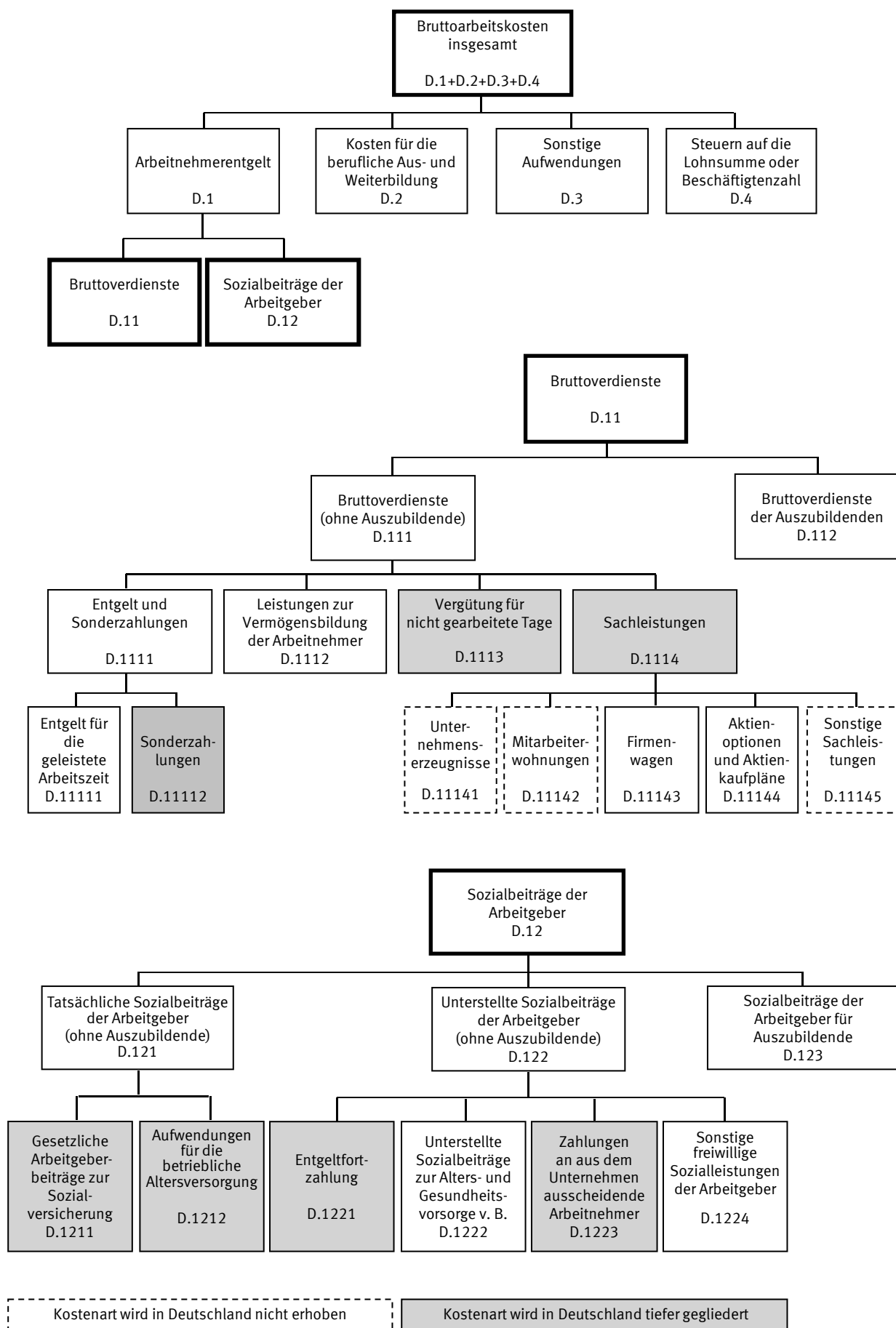

1.2 Personalnebenkosten und Lohnnebenkosten

Über die Verordnung (EG) 1737/2005 hinausgehend werden die Arbeitskosten häufig zweigeteilt dargestellt mit einem Lohnbestandteil und einem Restbestandteil, den Nebenkosten. In der deutschen amtlichen Statistik stand bis zum Berichtsjahr 2000 die Gliederung in Entgelt für die geleistete Arbeitszeit und Personalnebenkosten im Vordergrund. Bei Eurostat und der Internationalen Arbeitsorganisation (ILO) wird zwischen direkten und indirekten Kosten unterschieden, was einer Gliederung in Bruttoverdienste und Lohnnebenkosten gleichkommt. Seit dem Berichtsjahr 2004 wendet die deutsche amtliche Statistik diese international gebräuchliche Gliederung an.

Die Lohnnebenkosten umfassen die Kostenarten:

- D.12 Sozialbeiträge der Arbeitgeber
- D.2 Kosten für die berufliche Aus- und Weiterbildung
- D.3 Sonstige Aufwendungen
- D.4 Steuern auf die Lohnsumme oder Beschäftigtenzahl

Die Personalnebenkosten umfassen darüber hinaus noch die Lohnbestandteile:

- D.11112 Sonderzahlungen
- D.1112 Leistungen zur Vermögensbildung der Arbeitnehmer
- D.1113 Vergütung für nicht gearbeitete Tage
- D.1114 Sachleistungen
- D.112 Bruttoverdienste der Auszubildenden

Die gesetzlichen Lohnnebenkosten umfassen die Kostenarten:

- D.1211 Gesetzliche Arbeitgeberbeiträge zur Sozialversicherung
- D.1221 Entgeltfortzahlung
- D.1222 Unterstellte Sozialbeiträge zur Alters- und Gesundheitsvorsorge von Beamten
- D.123 Sozialbeiträge der Arbeitgeber für Auszubildende
- D.4 Steuern auf die Lohnsumme oder Beschäftigtenzahl

Die gesetzlichen Personalnebenkosten umfassen darüber hinaus noch die Kostenart:

- Vergütung gesetzlicher Feiertage

nicht aber die Kostenart:

- D.123 Sozialbeiträge der Arbeitgeber für Auszubildende

Schaubild 3

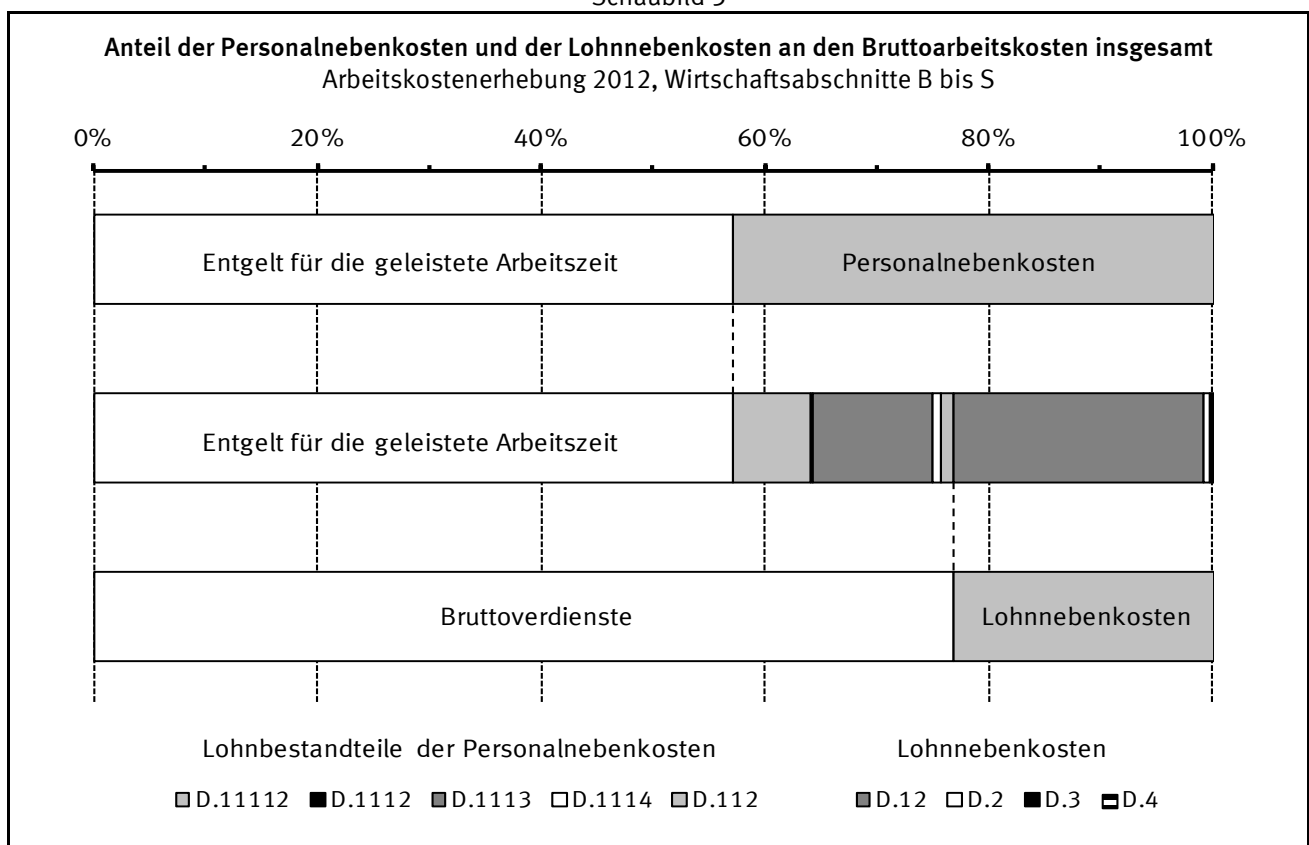

1.3 Definitionen

Für die Arbeitskostenerhebung sind die harmonisierten Definitionen der Verordnung (EG) 1737/2005 maßgeblich. In diesem Kapitel wird ergänzend dargelegt, wie diese Vorgaben im nationalen Kontext der Bundesrepublik Deutschland umgesetzt wurden. Darüber hinaus werden rein national verwendete Konzepte definiert, die nicht Gegenstand der Verordnung (EG) 1737/2005 sind.

Arbeitnehmer/-innen (A.1)

Zu den Arbeitnehmer/-innen (Beschäftigten) zählen: sozialversicherungspflichtig Beschäftigte (einschließlich Beschäftigte in Altersteilzeit und Auszubildende), leitende Angestellte (auch Geschäftsführer/Geschäftsführerinnen einer GmbH und Vorstände einer AG) mit einem Arbeitsvertrag, die zumindest teilweise feste, d.h. gewinnunabhängige Verdienstbestandteile für die geleistete Arbeit erhalten, geringfügig und kurzfristig Beschäftigte, Saison- oder Gelegenheitsarbeiter/Gelegenheitsarbeiterinnen, auch wenn sie nicht in der deutschen Sozialversicherung gemeldet sind und Aushilfskräfte, die als abhängig Beschäftigte eine bezahlte Leistung für den Betrieb erbringen. Nicht zu den Beschäftigten zählen: Beamte/Beamtinnen, tätige Inhaber/Inhaberinnen, Mitinhaber/Mitinhaberinnen und Familienangehörige ohne Arbeitsvertrag, ausschließlich auf Provisions- oder Honorarbasis bezahlte Personen, Personen im Vorruhestand, betreute Personen in Einrichtungen der Jugendhilfe oder in Werkstätten für Behinderte, Personen in berufsfördernden Maßnahmen zur Rehabilitation, Wehr- oder Zivildienstleistende, Personen im Bundesfreiwilligendienst, Personen im freiwilligen sozialen oder ökologischen Jahr, Personen in sogenannten Ein-Euro-Jobs und Personen, die keinen Verdienst für ihre Leistung erhalten (ehrenamtlich Tätige, Volontäre/Volontärinnen u. Ä.). Leih- oder Zeitarbeiter/Zeitarbeiterinnen sind bei den Verleihern bzw. den Zeitarbeitsfirmen nachzuweisen und nicht dort, wo sie ihre Arbeitsleistung erbringen. Beamtinnen und Beamte werden einbezogen, sofern sie in den Wirtschaftsabschnitten O und P oder für die Deutsche Bahn AG tätig waren.

Arbeitnehmerentgelt (D.1)

Für die Arbeitskostenerhebung gilt die Definition des Arbeitnehmerentgelts der Volkswirtschaftlichen Gesamtrechnungen. Das Arbeitnehmerentgelt umfasst sämtliche Geld- und Sachleistungen, die von Arbeitgebern an Beschäftigte erbracht werden, und zwar als Entgelt für die von diesen im Berichtszeitraum geleistete Arbeit. Das Arbeitnehmerentgelt gliedert sich in Bruttoverdienste sowie Sozialbeiträge der Arbeitgeber. In der Aufgliederung bestehen zwischen der Arbeitskostenstatistik und den Volkswirtschaftlichen Gesamtrechnungen in der Praxis Unterschiede: Die Arbeitskostenstatistik ordnet aufgrund ihrer kleingliedrigen Erfassung mehr Bestandteile des Arbeitnehmerentgelts den Sozialbeiträgen zu.

Aufwendungen der Arbeitnehmer für betriebliche Altersversorgung

Aufwendungen der Beschäftigten durch Entgeltumwandlung, Eigenbeiträge, Eigenbeteiligungen und Arbeitnehmerzulagen in allen Durchführungswegen der betrieblichen Altersversorgung.

Aufwendungen für die betriebliche Altersversorgung (D.1212)

Dazu zählen: arbeitgeberfinanzierte Aufwendungen für betriebliche Ruhesgeldzusagen, Zuwendungen an Pensions- und Unterstützungskassen (auch Zusatzversorgungskassen sowie Zusatzversorgungseinrichtungen des öffentlichen Dienstes), Beiträge zu Direktversicherungen, Beiträge an Pensionsfonds sowie Beiträge an den Pensions-Sicherungs-Verein VV a.G.. Sie umfassen nicht arbeitnehmerfinanzierte Beiträge, also Beiträge aus z.B. Entgeltumwandlungen nach § 1 Abs. 2 Nr. 3 BetrAVG. Verordnung (EG) 1737/2005 bezeichnet Kostenart D.1212 als tarifliche, vertragliche oder freiwillige Arbeitgeberaufwendungen für die Sozialversicherung. Da in Deutschland hierunter allein die betriebliche Altersversorgung fällt, wurde die Kostenart entsprechend benannt.

Auszubildende (A.13)

Auszubildende sind Arbeitnehmer/-innen, deren Tätigkeit überwiegend ihrer Ausbildung dient. Dazu zählen auch Praktikanten, Volontäre, Trainees sowie im öffentlichen Dienst Referendare, Anwärter, Pflegepersonal in Ausbildung und Ärzte im Praktikum vor der Vollapprobation.

Bruttoarbeitskosten insgesamt (D.1+D.2+D.3+D.4)

Die Bruttoarbeitskosten umfassen die Gesamtheit aller von den Arbeitgebern im Zusammenhang mit der Beschäftigung von Arbeitskräften getragenen Aufwendungen vor Abzug von Lohnsubventionen. Zu den Arbeitskosten gehören das Arbeitnehmerentgelt mit Bruttoverdiensten in Form von Geld- und Sachleistungen sowie den Sozialbeiträgen der Arbeitgeber, die Kosten der beruflichen Aus- und Weiterbildung, sonstige Aufwendungen sowie Steuern auf die Lohnsumme oder Beschäftigtenzahl.

Bruttoverdienste (D.11)

Zu den Bruttoverdiensten zählen das Entgelt für die geleistete Arbeitszeit, Sonderzahlungen, Vermögenswirksame Leistungen, Vergütung für nicht gearbeitete Tage sowie Sachleistungen.

Die Bruttoverdienste werden aus der erhobenen Bruttoverdienstsumme berechnet, indem alle darin enthaltenen unterstellten Sozialbeiträge der Arbeitgeber abgezogen werden. Das sind die Entgeltfortzahlung im Krankheitsfall, Teile der Zahlungen an aus dem Unternehmen ausscheidende Arbeitnehmer und Teile der sonstigen freiwilligen Sozialleistungen der Arbeitgeber. Nicht in der Bruttoverdienstsumme erfasste und folglich hinzuaddierte Bestandteile der Bruttoverdienste sind Teile der Sachleistungen. Die Bruttoverdienste der Auszubildenden (D.112) werden getrennt von den Bruttoverdiensten aller anderen Arbeitnehmer (D.111) erfasst und nicht weiter untergliedert.

Zur Bruttoverdienstsumme zählt der regelmäßige steuerpflichtige Arbeitslohn gemäß den Lohnsteuerrichtlinien („laufender Arbeitslohn“) aller einbezogenen Beschäftigten zuzüglich der unregelmäßigen Sonderzahlungen („sonstige Bezüge“), zuzüglich der folgenden Verdienstbestandteile: steuerfreie Zuschläge für Schicht-, Samstags-, Sonntags-, Feiertags- oder Nachtarbeit, steuerfreie Aufstockungsbeträge bei Altersteilzeit, steuerfreie Beiträge für betriebliche Altersversorgung aus arbeitnehmerfinanzierter Entgeltumwandlung (alle Durchführungswege: Pensionskassen, Zusatzversorgungskassen, Pensionsfonds und Direktversicherungen, auch Gehaltsverzicht bei Direktzusage oder Unterstützungskasse), steuerfreie Essenzzuschüsse und die pauschale Lohnsteuer nach §§ 40, 40a und 40b EStG, sofern sie vom Arbeitgeber getragen wird. Einzuschließen ist auch pauschal besteufter Arbeitslohn. Nicht zur Bruttoverdienstsumme zählen: arbeitgeberfinanzierte Beiträge für betriebliche Altersversorgung, auch wenn sie pauschal oder individuell versteuert wurden; hierzu zählen auch Arbeitgeber-Umlagen und Arbeitgeber-Beiträge an öffentlich-rechtliche Zusatzversorgungskassen.

Analog zu den Volkswirtschaftlichen Gesamtrechnungen wird Entgeltumwandlung als Sozialbeitrag der Arbeitnehmer und somit als Bestandteil der Bruttoverdienste behandelt.

Entgelt für die geleistete Arbeitszeit (D.11111)

Darunter ist das im Laufe des Jahres regelmäßig in jeder Lohn- und Gehaltsperiode gezahlte Entgelt in Form von Geldleistung zu verstehen. Vergütung arbeitsfreier Tage wie Urlaub, Feiertage ist nicht enthalten. Ebenfalls nicht enthalten sind Leistungen der Lohnfortzahlung sowie Leistungen zur Vermögensbildung der Arbeitnehmer.

Geleistete Arbeitsstunden (B.1)

Nach Verordnung (EG) 1737/2005 umfassen die geleisteten (Arbeits-)Stunden die Gesamtzahl der während des Jahres von allen Arbeitnehmern geleisteten Arbeitsstunden. Die Gesamtzahl ist definiert als die Summe aller Zeiträume, in den direkte und Nebentätigkeiten zur Produktion von Waren und Dienstleistungen ausgeübt werden.

Die geleisteten Arbeitsstunden werden nicht erhoben, sondern aus den erhobenen bezahlten Arbeitsstunden berechnet, indem die bezahlten, aber nicht geleisteten Stunden, die auf Urlaubs-, Krankheits-, Feier- und sonstige Ausfalltage entfallen, abgezogen werden. Eine geschätzte Zahl unbezahlter Überstunden wird hinzuaddiert. Für Auszubildende wird eine geschätzte Zahl der Tage, die auf Bildungsaktivitäten entfallen, zusätzlich abgezogen. Als Ausfalltage werden erhoben: die tatsächlich in Anspruch genommenen Urlaubstage, einschließlich Zusatzurlaub für schwer behinderte Menschen, die Krankheitstage, für die eine Entgeltfortzahlung gewährt wurde, bezahlte arbeitsfreie Tage aus besonderem Anlass (Heirat, Geburt), besondere Tage des Jahres (Heiligabend, Rosenmontag), bezahlte, tariflich vereinbarte Freischichten. Die Zahl der Feiertage wird dem Kalender entnommen.

Zu den erhobenen bezahlten Arbeitsstunden, die der Bruttoverdienstsumme zugrunde liegen, gehören: die im Berichtszeitraum geleistete und bezahlte Arbeitszeit einschließlich Überstunden sowie die bezahlten arbeitsfreien Stunden des Kalenderjahres, z. B. vom Arbeitgeber bezahlte Krankheits-, Urlaubs- und gesetzliche Feiertage und sonstige bezahlte arbeitsfreie Zeiten (Hochzeit, Geburt, Todesfall in der Familie, Betriebsausflüge), die auf das Berichtsjahr entfallen. Für Beschäftigte (Voll- und Teilzeit), die nicht stundenweise bezahlt werden, können die bezahlten Arbeitsstunden auf Grundlage der vertraglichen Wochenarbeitszeit errechnet werden. Dazu wird die vertragliche Wochenarbeitszeit, z. B. 40 Stunden, mit 52,29 (Anzahl der Wochen im Kalenderjahr 2012) multipliziert. Liegt für Vollzeitbeschäftigte keine vertragliche Arbeitszeit vor, so ist ersatzweise eine betriebsübliche Arbeitszeit zu verwenden.

Wurden im Kalenderjahr 2011 geleistete Stunden im Kalenderjahr 2012 bezahlt oder Stunden im Kalenderjahr 2012 bezahlt, die im Kalenderjahr 2013 (ohne Vergütung) noch nachzuarbeiten sind, so sind sie hier gleichfalls anzugeben. Im Baugewerbe zählen hierzu auch die im Kalenderjahr 2012 bei witterungsbedingtem Arbeitsausfall bezahlten Stunden, wenn die Beschäftigten eingesetzte Stunden aus Arbeitszeitguthaben in Anspruch nehmen, die im Kalenderjahr 2011 vor- oder im Kalenderjahr 2013 nachgearbeitet wurden. Nicht anzugeben sind: im Berichtsjahr geleistete Arbeitsstunden, die in diesem Jahr nicht vergütet wurden, arbeitsfreie Stunden, die aus Mitteln der Bundesagentur für Arbeit als Kurzarbeit abgegolten werden. Wurden wegen gesundheitsgefährdender Arbeit oder besonderer Erschwernisse mehr Stunden bezahlt als geleistet, so ist nur die Zahl der tatsächlich geleisteten Stunden zu berücksichtigen.

In einer Ergebnisdarstellung sind die geleisteten Arbeitsstunden der Auszubildenden nur dann einbezogen, wenn dies durch "einschließlich Auszubildende" gesondert vermerkt ist.

Gesetzliche Arbeitgeberbeiträge zur Sozialversicherung (D.1211)

Arbeitgeberanteil des gesetzlichen Beitragssatzes zur Rentenversicherung (einschl. des zusätzlichen Rentenversicherungsbeitrags des Arbeitgebers für Personen in Altersteilzeit), Arbeitslosenversicherung und Pflegeversicherung, gesetzliche Beiträge des Arbeitgebers zur Berufsunfallversicherung, Umlage zum Insolvenzgeld nach § 360 SGB III, Winterbeschäftigungs-Umlage im Baugewerbe nach § 2 WinterbeschV und Pflichtbeiträge des Arbeitgebers zur Krankenversicherung. Zu letzterem gehören die Beiträge an die Orts-, Innungs-, Betriebs- und Ersatzkassen und die Bundesknappschaft, die Arbeitgeberbeiträge gemäß § 257 SGB V an private Krankenkassen sowie die Sach- und Fremdkosten für die Betriebskrankenkassen. Nicht hinzugehören die Umlagebeträge im Ausgleichsverfahren der Entgeltfortzahlung im Krankheitsfall (U1-Umlage) oder bei Mutterschaft (U2-Umlage).

Gesetzliche Lohnnebenkosten

Alle Lohnnebenkosten, die vom Gesetzgeber festgelegt und vom Arbeitgeber getragen werden. Dazu zählen: gesetzliche Arbeitgeberbeiträge zur Sozialversicherung, Lohn- und Gehaltsfortzahlung, unterstellte Sozialbeiträge zur Alters- und Gesundheitsvorsorge von Beamten, Sozialbeiträge der Arbeitgeber für Auszubildende, Steuern auf die Lohnsumme oder Beschäftigtenzahl.

Gesetzliche Personalnebenkosten

Alle Personalnebenkosten, die vom Gesetzgeber festgelegt und vom Arbeitgeber getragen werden. Dazu zählen: gesetzliche Arbeitgeberbeiträge zur Sozialversicherung, Vergütung gesetzlicher Feiertage, Entgeltfortzahlung, unterstellte Sozialbeiträge zur Alters- und Gesundheitsvorsorge von Beamten, Steuern auf die Lohnsumme oder Beschäftigtenzahl.

Kosten für die berufliche Aus- und Weiterbildung (D.2)

Dazu gehören: Sachkosten für den laufenden Betrieb, Abschreibungen für Räume und Einrichtungen, die der beruflichen Aus- und Weiterbildung dienen, Vergütungen für firmenfremdes Ausbildungspersonal, Stipendien zur Gewinnung beruflich qualifizierter Nachwuchskräfte, Kosten für Lehrgänge, verwendetes Material für die Aus- und Weiterbildung, Prüfungsgebühren, Beitragszahlungen an Sozialkassen für Zwecke der Berufsausbildung (z. B. im Baugewerbe). Alle Aufwendungen sind um Erstattungen (z. B. von Sozialkassen) zu vermindern; negative Salden sind möglich.

Leistungen zur Vermögensbildung der Arbeitnehmer (D.1112)

Leistungen nach dem Vermögensbildungsgesetz, Sparförderungsprogramme des Unternehmens, aber auch weitere Leistungen des Arbeitgebers, die auf die Vermögensbildung in Arbeitnehmerhand abzielen.

Lohnnebenkosten

Alle Arbeitskosten, die nicht zu den Bruttoverdiensten gerechnet werden. Dazu zählen: die Sozialbeiträge der Arbeitgeber, die Kosten der beruflichen Aus- und Weiterbildung, die sonstigen Aufwendungen des Arbeitgebers und Steuern auf die Lohnsumme oder Beschäftigtenzahl. Sie entsprechen den indirekten Kosten Eurostats und der ILO, wobei die indirekten Kosten noch einen Abzug der Lohnsubventionen vorsehen.

Lohnsubventionen (dem Arbeitgeber erstattete Lohn- und Gehaltszahlungen, D.5)

Empfangene Zuschüsse der Bundesagentur für Arbeit, die direkte Lohn- oder Gehaltszahlungen teilweise oder ganz erstatten. Einbezogen sind Einstellungszuschüsse, Eingliederungszuschüsse und Lohnzuschüsse zum Kombilohn. Nicht einzubeziehen sind Saison-Kurzarbeitergeld und Transfer-Kurzarbeitergeld, Zuschüsse zur Finanzierung der Arbeitgeberbeiträge zur Sozialversicherung oder der Berufsausbildung.

Entgeltfortzahlung (D.1221)

Umfasst die gesetzliche und freiwillige Entgeltfortzahlung im Krankheitsfall sowie die Arbeitgeberzuschüsse zum Mutterschaftsgeld nach § 14 MuSchuG. Zur Berechnung werden die Krankheitstage erhoben, für die eine Entgeltfortzahlung gewährt wurde. Anstelle der Arbeitgeberzuschüsse wird die U2-Umlage der Krankenkassen im Ausgleichsverfahren der Entgeltfortzahlung bei Mutterschaft nach § 7 AAG erhoben.

Nettoarbeitskosten (D)

Die Nettoarbeitskosten ergeben sich aus den Bruttoarbeitskosten durch Abzug der Lohnsubventionen.

Personalnebenkosten

Alle Arbeitskosten, die nicht Bestandteil des Entgelts für die geleistete Arbeitszeit sind. Verglichen mit den Lohnnebenkosten umfassen die Personalnebenkosten zusätzlich folgende Bestandteile der Bruttoverdienste: Leistungen zur Vermögensbildung der Arbeitnehmer, Vergütung für nicht gearbeitete Tage, Sachleistungen, Sonderzahlungen sowie Bruttoverdienste der Auszubildenden.

Sachleistungen (D.1114)

Sachleistungen sind der Wert der Waren und Dienstleistungen, die Beschäftigte von Arbeitgebern unentgeltlich oder verbilligt zur Verfügung gestellt werden. Dazu gehören Unternehmenserzeugnisse, Mitarbeiterwohnungen, Firmenwagen sowie Aktienoptionen und Aktienkaufpläne. Erhoben werden die Sachleistungen getrennt nach unbaren, individuellen Leistungen (z.B. Naturalleistungen, Personalrabatte, Job-Tickets, Zinsersparnisse, Firmenwagen) und Leistungen, die lediglich der gesamten Belegschaft zugeordnet werden können. Zu letzterem zählen die Aufwendungen für Aktienoptionsprogramme und die Ausgabe von Belegschaftsaktien sowie die Kosten für Belegschaftseinrichtungen. Für Aktienoptionsprogramme und Belegschaftsaktien sind die Aufwendungen im Kalenderjahr entsprechend den Bilanzierungsrichtlinien des International Financial Reporting Standards 2 „Share-based Payment“ anzusetzen. Ersatzweise kann der nach EStG versteuerte Wert verwendet werden. Erfolgt die Aufwendungen als Geldleistungen (Barausgleich), gehören sie zu den Sonderzahlungen. Zu den Kosten für Belegschaftseinrichtungen zählen: Aufwendungen für firmenfremdes Kantinenpersonal, Abschreibungen auf das Anlagevermögen für Belegschaftseinrichtungen, Reparatur- und Unterhaltskosten der Belegschaftseinrichtungen, Zuschüsse an betriebliche Freizeitgruppen, Sach- und Fremdkosten für betriebliche Ferieneinrichtungen, Aufwendungen für Kindergärten und Kindertagesstätten, Fahrdienste zwischen Wohnung und Arbeitsstätte, Zahlungen an Gewerkschaftsfonds und Kosten des Betriebsrates.

Sonderzahlungen (D.11112)

Als Sonderzahlungen sind die „sonstigen Bezüge“ gemäß den Lohnsteuerrichtlinien anzugeben, die an die einbezogenen Beschäftigten im Berichtsjahr geflossen sind. Dies sind unregelmäßige, nicht jeden Monat geleistete Zahlungen wie Urlaubs-, Weihnachtsgeld, Leistungsprämien, Abfindungen, Gewinnbeteiligungen, Prämien für Verbesserungsvorschläge, Vergütungen für Erfindungen oder der steuerliche Wert (geldwerte Vorteil) von Aktienoptionen.

Sonstige Aufwendungen (D.3)

Dazu gehören Anwerbungskosten und vom Arbeitgeber gestellte Berufskleidung. Anwerbungskosten sind Aufwendungen für Stellenanzeigen, Erstattung der Reisekosten für Vorstellungsgespräche sowie Umzugskostenerstattungen, Einrichtungsbeihilfen bei Einstellungen. Aufwendungen für vom Arbeitgeber gestellte Berufskleidung (soweit es sich nicht um besondere Schutzkleidung handelt) und Erstattungen an die Beschäftigten, soweit die Berufskleidung von ihnen gekauft wurde, sind nur dann erfasst, wenn der Anschaffungswert 500 Euro nicht übersteigt; darüber hinaus gehende Anschaffungskosten (je Kauf) stellen Investitionen dar und sind somit keine Arbeitskosten.

Sonstige freiwillige Sozialleistungen der Arbeitgeber (D.1224)

Hierunter werden Zuschüsse des Arbeitgebers zum Krankengeld und Beihilfen zu Kosten für Arztleistungen, Kuren und Zahnersatz erfasst. In den Wirtschaftsabschnitten O und P wurde in den Berechnungen für den öffentlichen Dienst der quantitativ bedeutsame Differenzbetrag zwischen dem Ortszuschlag der Stufe 1 und dem tatsächlichen Ortszuschlag bzw. Familienzuschlag Stufe 1 und tatsächlichem Familienzuschlag als Familienunterstützung unter D.1224 erfasst.

Sozialbeiträge der Arbeitgeber (D.12)

Die Sozialbeiträge der Arbeitgeber stellen den Betrag in Höhe des Werts der Sozialbeiträge dar, die von den Arbeitgebern geleistet werden, um ihren Arbeitnehmern Anspruch auf Sozialleistungen zu sichern. Zu dieser Kostenart zählen die tatsächlichen und unterstellten Sozialbeiträge sowie die Sozialbeiträge der Arbeitgeber für Auszubildende. Im Unterschied zur Praxis der Volkswirtschaftlichen Gesamtrechnungen werden in der Arbeitskostenstatistik verschiedene Bestandteile des Arbeitnehmerentgelts nicht den Bruttoverdiensten, sondern den Sozialbeiträgen zugeordnet: Entgeltfortzahlung, Zahlungen an aus dem Unternehmen ausscheidende Arbeitnehmer und Teile der sonstigen freiwilligen Sozialleistungen der Arbeitgeber.

Sozialbeiträge der Arbeitgeber für Auszubildende (D.123)

Arbeitgeberpflichtbeiträge zur Renten-, Kranken-, Pflege- und Arbeitslosenversicherung sowie alle sonstigen gesetzlichen, tariflichen und freiwilligen sozialen Aufwendungen für Auszubildende und Praktikantinnen/Praktikanten.

Steuern auf die Lohnsumme oder Beschäftigtenzahl (D.4)

Hierunter wird die Ausgleichsabgabe nach Schwerbehindertenrecht (Teil 2 SGB IX) erfasst.

Tatsächliche Sozialbeiträge der Arbeitgeber (ohne Auszubildende) (D.121)

Die tatsächlichen Sozialbeiträge der Arbeitgeber umfassen die Zahlungen, die Arbeitgeber zugunsten ihrer Arbeitnehmer an Versicherungsträger (Sozialversicherung und andere mit speziellen Deckungsmitteln finanzierte Sicherungssysteme, zum Beispiel Betriebsrentensysteme) in Form von gesetzlichen, tariflichen, vertraglichen oder freiwilligen Beiträgen zur Versicherung gegen soziale Risiken oder Bedürfnisse leisten.

Unterstellte Sozialbeiträge der Arbeitgeber (ohne Auszubildende) (D.122)

Unterstellte Sozialbeiträge der Arbeitgeber werden von diesen direkt, das heißt ohne Zwischenschaltung der Sozialversicherung, eines Versicherungsunternehmens oder einer rechtlich selbstständigen Pensionskasse und ohne dass zu diesem Zweck ein spezieller Fonds oder spezielle Rückstellungen gebildet werden, an die von ihnen gegenwärtig oder früher beschäftigten Arbeitnehmer oder sonstige Berechtigte gezahlt. Die Leistungen werden stattdessen aus den eigenen Mitteln der solche Systeme betreibenden Arbeitgeber bezahlt. Die Tatsache, dass einige Sozialleistungen direkt von den Arbeitgebern und nicht über die Sozialversicherung oder sonstige Versicherungsträger gewährt werden, ändert nichts an ihrer Eigenschaft als Sozialleistungen.

Unterstellte Sozialbeiträge zur Alters- und Gesundheitsvorsorge von Beamten (D.1222)

In Deutschland betreiben im Sektor Staat tätige Arbeitgeber ohne spezielle Deckungsmittel finanzierte Rentensysteme für die Beamten. In diesen Fällen bilden die Arbeitgeber keine speziellen Fonds oder Rückstellungen für die Zahlung von (zukünftigen) Leistungen. Nach den Richtlinien des Europäischen Systems Volkswirtschaftlicher Gesamtrechnungen (ESVG 1995) sind in diesem Fall fiktive Sozialbeiträge zu unterstellen. Ebenso werden die Beihilfeleistungen der Arbeitgeber an die Beamten als unterstellte Sozialbeiträge erfasst.

Vergütung für nicht gearbeitete Tage (D.1113)

Vergütung für gesetzlich, vertraglich oder freiwillig gewährte Urlaubs- und Feiertage oder für sonstige bezahlte Ausfalltage. Als Ausfalltage werden erhoben: die tatsächlich in Anspruch genommenen Urlaubstage, einschließlich Zusatzurlaub für schwer behinderte Menschen, bezahlte arbeitsfreie Tage aus besonderem Anlass (Heirat, Geburt), besondere Tage des Jahres (Heiligabend, Rosenmontag), bezahlte, tariflich vereinbarte Freischichten. Die Zahl der Feiertage wird dem Kalender entnommen. Die Vergütung für Krankheitstage (Entgeltfortzahlung im Krankheitsfall) wird unter D.1221 erfasst.

Vollzeiteinheiten (A.11+A.121+A.131)

Vollzeiteinheiten sind alle Vollzeitbeschäftigten (A.11) sowie die entsprechend ihrer geleisteten Arbeitsstunden in Vollzeitarbeitsplätze umgerechneten Teilzeitbeschäftigten (A.121) und Auszubildenden (A.131). In einer Ergebnisdarstellung sind die Vollzeiteinheiten der Auszubildenden nur dann einbezogen, wenn dies durch "einschließlich Auszubildende" gesondert vermerkt ist.

Zahlungen an aus dem Unternehmen ausscheidende Arbeitnehmer (D.1223)

Vom Unternehmen an ausscheidende Arbeitnehmer geleistete Zahlungen wie: Entlassungsentschädigungen, Übergangsgelder und Abfindungen (auch im Rahmen eines Sozialplans), Vorruhestandsleistungen wie Übergangsgelder und Aufstockungsbeträge zum Arbeitslosengeld (z. B. nach 58er-Regelung). Ebenfalls Aufstockungsbeträge zu den Bruttoverdiensten für Personen in Altersteilzeit. Diese werden saldiert mit von der Bundesagentur für Arbeit im Kalenderjahr empfangenen Erstattungen für Aufstockungsbeträge (nicht aber für zusätzliche Rentenversicherungsbeiträge). Negative Salden sind möglich, weil sich die Erstattungen auch auf in Vorjahren geleistete Aufstockungsbeträge beziehen können.

Tabellenteil

Arbeitskosten je Vollzeiteinheit 2012 nach Kostenarten, Wirtschaftszweigen und Unternehmensgrößenklassen

Neue Länder

B-S Produzierendes Gewerbe und Dienstleistungsbereich

Lfd.Nr.	Schlüssel 1)	Kostenart	10 und mehr	
			EUR	%
1		Bruttoarbeitskosten insgesamt	40 581	100,00
2	D	Nettoarbeitskosten (Bruttoarbeitskosten abzüglich Lohnsubventionen)	40 522	99,85
3	D.5	Lohnsubventionen (dem Arbeitgeber erstattete Lohn- und Gehaltszahlungen)	59	0,15
4	D.1	Arbeitnehmerentgelt	40 304	99,32
5	D.11	Bruttoverdienste	31 291	77,11
6	D.111	Bruttoverdienste (ohne Auszubildende)	30 917	76,19
7	D.11111	Entgelt für die geleistete Arbeitszeit 2)	24 252	59,76
8	D.11112	Sonderzahlungen insgesamt 3)	1 927	4,75
9		dar.: von persönlichen Leistungen und vom Unternehmenserfolg abhängig	561	1,38
10	D.1112	Leistungen zur Vermögensbildung der Arbeitnehmer	66	0,16
11	D.1113	Vergütung für nicht gearbeitete Tage	4 412	10,87
12		Urlaubsvergütung	3 197	7,88
13		Vergütung gesetzlicher Feiertage	1 124	2,77
14		Vergütung sonstiger betrieblicher oder tariflicher arbeitsfreier Tage	91	0,22
15	D.1114	Sachleistungen 4)	261	0,64
16		dar.: unbare individuelle Leistungen 5)	209	0,51
17	D.112	Bruttoverdienste der Auszubildenden	374	0,92
18	D.12	Sozialbeiträge der Arbeitgeber	9 013	22,21
19	D.121	Tatsächliche Sozialbeiträge der Arbeitgeber (ohne Auszubildende) 6)	6 337	15,62
20	D.1211	Gesetzliche Arbeitgeberbeiträge zur Sozialversicherung	5 794	14,28
21		Rentenversicherungsbeiträge	2 804	6,91
22		dar.: Aufstockungsbeiträge zur Rentenversicherung im Rahmen der Altersteilzeit	52	0,13
23		Arbeitslosenversicherungsbeiträge	411	1,01
24		Kranken- und Pflegeversicherungsbeiträge	2 189	5,39
25		Beiträge zur gesetzlichen Unfallversicherung	369	0,91
26		Umlage für das Insolvenzgeld	9	0,02
27		Sonstige gesetzliche Aufwendungen 7)	12	0,03
28	D.1212	Aufwendungen für die betriebliche Altersversorgung ohne Entgeltumwandlung	543	1,34
29		Aufwendungen für betriebliche Ruhegeldzusagen	129	0,32
30		Zuwendungen an Pensionskassen	299	0,74
31		Zuwendungen an Unterstützungskassen	(45)	(0,11)
32		Beiträge zur Direktversicherung	52	0,13
33		Beiträge an Pensionsfonds	8	0,02
34		Beiträge an den Pensions-Sicherungs-Verein VVaG	10	0,02
35	D.122	Unterstellte Sozialbeiträge der Arbeitgeber (ohne Auszubildende) 8)	2 572	6,34
36	D.1221	Entgeltfortzahlung	1 441	3,55
37		Entgeltfortzahlung im Krankheitsfall	1 352	3,33
38		Arbeitgeberzuschüsse zum Mutterschaftsgeld 9)	89	0,22
39	D.1222	Unterstellte Sozialbeiträge zur Alters- und Gesundheitsvorsorge von Beamten	721	1,78
40	D.1223	Zahlungen an aus dem Unternehmen ausscheidende Arbeitnehmer	266	0,66
41		Entlassungsentschädigungen	(105)	(0,26)
42		Aufstockungsbeträge zum Bruttoverdienst im Rahmen der Altersteilzeit	160	0,40
43	D.1224	Sonstige freiwillige Sozialleistungen der Arbeitgeber	145	0,36
44	D.123	Sozialbeiträge der Arbeitgeber für Auszubildende	103	0,25
45	D.2	Kosten für die berufliche Aus- und Weiterbildung	175	0,43
46	D.3	Sonstige Aufwendungen 10)	78	0,19
47	D.4	Steuern auf die Lohnsumme oder Beschäftigtenzahl 11)	24	0,06
48		Nachrichtlich:		
49		Aufwendungen der Arbeitnehmer für betriebliche Altersversorgung	288	0,71
50		Lohnnebenkosten 12)	9 290	22,89
51		dar.: gesetzliche Lohnnebenkosten 13)	8 084	19,92
52		Personalnebenkosten insgesamt 14)	16 329	40,24
53		dar.: gesetzliche Personalnebenkosten 15)	9 104	22,43
54		Bruttoarbeitskosten je Vollzeiteinheit einschließlich Auszubildende	38 996	96,09
55		Bruttoarbeitskosten je geleistete Stunde der Beschäftigten (ohne Auszubildende)	24,44	
		Nettoarbeitskosten je geleistete Stunde der Beschäftigten (einschl. Auszubildende) ..	23,45	

1) Harmonisierter Schlüssel der statistischen Ämter der Europäischen Union nach Verordnung (EG) 1737/2005.- 2) Laufend gezahltes für nicht gearbeitete Tage, Sachleistungen).- 3) Zahlungen, die im Allgemeinen nicht laufend mit jeder Lohn- und Gehaltszahlung
5) Naturalleistungen, Firmenwagen, Personalrabatte, Job-Tickets und Zinsersparnisse.- 6) Zahlungen der Arbeitgeber an Versicherungs
zur Winterbeschäftigungs-Umlage nach Winterbeschäftigungs-Verordnung.- 8) Sozialleistungen der Arbeitgeber direkt an ihre Arbeit
nach Aufwendungsausgleichsgesetz.- 10) Anwerbungskosten, vom Arbeitgeber gestellte Berufskleidung.- 11) Ausgleichsabgabe nach
"indirekten Kosten" der Internationalen Arbeitsorganisation (ILO).- 13) Gesetzliche Arbeitgeberbeiträge zur Sozialversicherung,
Arbeitgeber für Auszubildende, Steuern auf die Lohnsumme oder Beschäftigtenzahl.- 14) Arbeitskosten insgesamt abzüglich
Feiertage, Entgeltfortzahlung, unterstellte Sozialbeiträge zur Alters- und Gesundheitsvorsorge von Beamten, Steuern auf die

Arbeitskosten je Vollzeiteinheit in Unternehmen mit ... Arbeitnehmern												Lfd. Nr.
davon mit ... bis ... Arbeitnehmern										50 und mehr		
10 - 49		50 - 249		250 - 499		500 - 999		1000 und mehr				
EUR	%	EUR	%	EUR	%	EUR	%	EUR	%	EUR	%	
31 231	100,00	35 047	100,00	37 932	100,00	44 142	100,00	49 694	100,00	42 906	100,00	1
31 087 (143)	99,54 (0,46)	34 986 (61)	99,83 (0,17)	37 875 /	99,85 /	44 095 /	99,89 /	49 680 (14)	99,97 /	42 868 (38)	99,91 (0,09)	2 3
31 099	99,58	34 798	99,29	37 670	99,31	43 708	99,02	49 345	99,30	42 593	99,27	4
24 776	79,33	27 609	78,78	29 802	78,57	34 559	78,29	37 247	74,95	32 911	76,70	5
24 497	78,44	27 274	77,82	29 464	77,68	34 121	77,30	36 797	74,05	32 514	75,78	6
20 031	64,14	21 551	61,49	22 964	60,54	26 065	59,05	28 492	57,34	25 301	58,97	7
897	2,87	1 629	4,65	1 998	5,27	2 826	6,40	2 496	5,02	2 183	5,09	8
(312)	(1,00)	(511)	(1,46)	(566)	(1,49)	(834)	(1,89)	676	1,36	623	1,45	9
(38)	(0,12)	62	0,18	73	0,19	80	0,18	81	0,16	74	0,17	10
3 287	10,52	3 784	10,80	4 190	11,05	4 896	11,09	5 440	10,95	4 691	10,93	11
2 338	7,49	2 728	7,78	3 037	8,01	3 557	8,06	3 975	8,00	3 411	7,95	12
897	2,87	987	2,81	1 062	2,80	1 217	2,76	1 345	2,71	1 180	2,75	13
(52)	(0,17)	(70)	(0,20)	(92)	(0,24)	(122)	(0,28)	120	0,24	100	0,23	14
244	0,78	247	0,71	(239)	0,63	(254)	(0,58)	288	0,58	265	0,62	15
242	0,77	231	0,66	(196)	(0,52)	(173)	(0,39)	186	0,37	200	0,47	16
279	0,89	335	0,96	(338)	(0,89)	438	0,99	450	0,91	397	0,93	17
6 323	20,25	7 189	20,51	7 868	20,74	9 149	20,73	12 098	24,34	9 682	22,56	18
5 207	16,67	5 802	16,55	6 252	16,48	7 192	16,29	7 186	14,46	6 619	15,43	19
4 974	15,93	5 527	15,77	5 873	15,48	6 626	15,01	6 239	12,56	5 999	13,98	20
2 295	7,35	2 615	7,46	2 829	7,46	3 248	7,36	3 117	6,27	2 930	6,83	21
/	/	24	0,07	(36)	(0,10)	(64)	(0,14)	97	0,20	63	0,15	22
337	1,08	387	1,10	419	1,10	481	1,09	453	0,91	430	1,00	23
1 868	5,98	2 088	5,96	2 223	5,86	2 487	5,63	2 364	4,76	2 268	5,29	24
426	1,36	415	1,18	386	1,02	391	0,88	297	0,60	355	0,83	25
9	0,03	11	0,03	11	0,03	14	0,03	7	0,01	9	0,02	26
(38)	(0,12)	(12)	(0,03)	/	/	(5)	(0,01)	2	0,00	(6)	(0,01)	27
(233)	0,75	275	0,78	(380)	(1,00)	(566)	(1,28)	947	1,91	620	1,44	28
/	/	/	/	/	/	(127)	(0,29)	235	0,47	148	0,34	29
(58)	(0,19)	(120)	(0,34)	/	/	/	/	578	1,16	359	0,84	30
/	/	/	/	/	/	/	/	(76)	(0,15)	(51)	(0,12)	31
(95)	(0,30)	(65)	(0,18)	(41)	(0,11)	/	/	23	0,05	42	0,10	32
/	/	/	/	/	/	0	0,00	18	0,04	10	0,02	33
/	/	/	/	/	/	(9)	(0,02)	18	0,04	11	0,03	34
1 044	3,34	1 301	3,71	1 530	4,03	1 843	4,17	4 776	9,61	2 952	6,88	35
924	2,96	1 164	3,32	1 360	3,58	1 578	3,58	1 918	3,86	1 569	3,66	36
846	2,71	1 076	3,07	1 267	3,34	1 473	3,34	1 828	3,68	1 478	3,45	37
78	0,25	88	0,25	93	0,24	105	0,24	90	0,18	91	0,21	38
-	-	-	-	-	-	-	-	1 993	4,01	900	2,10	39
/	/	(134)	(0,38)	(164)	(0,43)	(254)	(0,58)	473	0,95	302	0,70	40
/	/	(87)	(0,25)	(115)	(0,30)	(133)	(0,30)	108	0,22	105	0,24	41
/	/	/	/	(48)	(0,13)	(121)	(0,27)	365	0,73	198	0,46	42
/	/	(3)	(0,01)	/	/	/	/	393	0,79	180	0,42	43
72	0,23	86	0,25	(86)	(0,23)	114	0,26	135	0,27	111	0,26	44
(75)	(0,24)	145	0,41	(151)	(0,40)	272	0,62	238	0,48	200	0,47	45
(40)	(0,13)	75	0,21	(83)	(0,22)	/	/	87	0,18	87	0,20	46
17	0,05	28	0,08	28	0,07	26	0,06	24	0,05	26	0,06	47
138	0,44	200	0,57	(248)	(0,65)	(313)	(0,71)	440	0,88	325	0,76	48
6 455	20,67	7 438	21,22	8 130	21,43	9 582	21,71	12 447	25,05	9 995	23,30	49
5 987	19,17	6 805	19,42	7 346	19,37	8 345	18,90	10 309	20,75	8 605	20,06	50
11 200	35,86	13 495	38,51	14 968	39,46	18 077	40,95	21 202	42,66	17 605	41,03	51
6 811	21,81	7 705	21,99	8 322	21,94	9 447	21,40	11 519	23,18	9 674	22,55	52
30 035	96,17	33 624	95,94	36 518	96,27	42 197	95,59	47 814	96,22	41 222	96,08	53
18,29		20,88		22,85		26,60		30,63		26,02		54
17,51		20,00		21,97		25,41		29,47		24,98		55

Entgelt für die geleistete Arbeitszeit (Bruttoverdienst abzüglich Sonderzahlungen, vermögenswirksame Leistungen, Vergütung geleistet werden.- 4) Unbare individuelle Leistungen, Aktienoptionsprogramme, Belegschaftsaktien, Belegschaftseinrichtungen.- träger oder Bildung von Rückstellungen, um ihren Arbeitnehmern Anspruch auf Sozialleistungen zu sichern.- 7) Arbeitgeberbeiträge nehmer, d. h. ohne Zwischenschaltung eines Versicherungsträgers und ohne Rückstellungen zu bilden.- 9) Beiträge zum U2-Verfahren Schwerbehindertenrecht (Teil 2 SGB IX).- 12) Arbeitskosten insg. abzüglich Bruttoverdienste (D.11). Entspricht den Entgeltfortzahlung, unterstellte Sozialbeiträge zur Alters- und Gesundheitsvorsorge von Beamten, Sozialbeiträge der Entgelt für die geleistete Arbeitszeit.- 15) Gesetzliche Arbeitgeberbeiträge zur Sozialversicherung, Vergütung gesetzlicher Lohnsumme oder Beschäftigtenzahl.-

Arbeitskosten je Vollzeiteinheit 2012 nach Kostenarten, Wirtschaftszweigen und Unternehmensgrößenklassen

Neue Länder

B-N Produzierendes Gewerbe und marktbestimmte Dienstleistungen

Lfd.Nr.	Schlüssel 1)	Kostenart	10 und mehr	
			EUR	%
1		Bruttoarbeitskosten insgesamt	37 386	100,00
2	D	Nettoarbeitskosten (Bruttoarbeitskosten abzüglich Lohnsubventionen)	37 332	99,86
3	D.5	Lohnsubventionen (dem Arbeitgeber erstattete Lohn- und Gehaltszahlungen)	54	0,14
4	D.1	Arbeitnehmerentgelt	37 119	99,29
5	D.11	Bruttoverdienste	29 342	78,48
6	D.111	Bruttoverdienste (ohne Auszubildende)	28 983	77,52
7	D.11111	Entgelt für die geleistete Arbeitszeit 2)	22 484	60,14
8	D.11112	Sonderzahlungen insgesamt 3)	2 151	5,75
9		dar.: von persönlichen Leistungen und vom Unternehmenserfolg abhängig	723	1,93
10	D.1112	Leistungen zur Vermögensbildung der Arbeitnehmer	71	0,19
11	D.1113	Vergütung für nicht gearbeitete Tage	3 960	10,59
12		Urlaubsvergütung	2 850	7,62
13		Vergütung gesetzlicher Feiertage	1 033	2,76
14		Vergütung sonstiger betrieblicher oder tariflicher arbeitsfreier Tage	77	0,21
15	D.1114	Sachleistungen 4)	317	0,85
16		dar.: unbare individuelle Leistungen 5)	264	0,71
17	D.112	Bruttoverdienste der Auszubildenden	359	0,96
18	D.12	Sozialbeiträge der Arbeitgeber	7 777	20,80
19	D.121	Tatsächliche Sozialbeiträge der Arbeitgeber (ohne Auszubildende) 6)	6 277	16,79
20	D.1211	Gesetzliche Arbeitgeberbeiträge zur Sozialversicherung	5 838	15,62
21		Rentenversicherungsbeiträge	2 772	7,41
22		dar.: Aufstockungsbeiträge zur Rentenversicherung im Rahmen der Altersteilzeit	39	0,10
23		Arbeitslosenversicherungsbeiträge	406	1,09
24		Kranken- und Pflegeversicherungsbeiträge	2 179	5,83
25		Beiträge zur gesetzlichen Unfallversicherung	452	1,21
26		Umlage für das Insolvenzgeld	11	0,03
27		Sonstige gesetzliche Aufwendungen 7)	18	0,05
28	D.1212	Aufwendungen für die betriebliche Altersversorgung ohne Entgeltumwandlung	439	1,17
29		Aufwendungen für betriebliche Ruhegeldzusagen	187	0,50
30		Zuwendungen an Pensionskassen	118	0,32
31		Zuwendungen an Unterstützungskassen	47	0,12
32		Beiträge zur Direktversicherung	61	0,16
33		Beiträge an Pensionsfonds	12	0,03
34		Beiträge an den Pensions-Sicherungs-Verein VVaG	14	0,04
35	D.122	Unterstellte Sozialbeiträge der Arbeitgeber (ohne Auszubildende) 8)	1 410	3,77
36	D.1221	Entgeltfortzahlung	1 190	3,18
37		Entgeltfortzahlung im Krankheitsfall	1 100	2,94
38		Arbeitgeberzuschüsse zum Mutterschaftsgeld 9)	90	0,24
39	D.1222	Unterstellte Sozialbeiträge zur Alters- und Gesundheitsvorsorge von Beamten	0	0,00
40	D.1223	Zahlungen an aus dem Unternehmen ausscheidende Arbeitnehmer	(215)	(0,58)
41		Entlassungsentschädigungen	/	/
42		Aufstockungsbeträge zum Bruttoverdienst im Rahmen der Altersteilzeit	74	0,20
43	D.1224	Sonstige freiwillige Sozialleistungen der Arbeitgeber	5	0,01
44	D.123	Sozialbeiträge der Arbeitgeber für Auszubildende	90	0,24
45	D.2	Kosten für die berufliche Aus- und Weiterbildung	163	0,44
46	D.3	Sonstige Aufwendungen 10)	74	0,20
47	D.4	Steuern auf die Lohnsumme oder Beschäftigtenzahl 11)	30	0,08
48		Nachrichtlich:		
49		Aufwendungen der Arbeitnehmer für betriebliche Altersversorgung	210	0,56
50		Lohnnebenkosten 12)	8 044	21,52
51		dar.: gesetzliche Lohnnebenkosten 13)	7 148	19,12
52		Personalnebenkosten insgesamt 14)	14 902	39,86
53		dar.: gesetzliche Personalnebenkosten 15)	8 091	21,64
54		Bruttoarbeitskosten je Vollzeiteinheit einschließlich Auszubildende	35 935	96,12
55		Bruttoarbeitskosten je geleistete Stunde der Beschäftigten (ohne Auszubildende)	22,43	
55		Nettoarbeitskosten je geleistete Stunde der Beschäftigten (einschl. Auszubildende) ..	21,53	

1) Harmonisierter Schlüssel der statistischen Ämter der Europäischen Union nach Verordnung (EG) 1737/2005.- 2) Laufend gezahltes für nicht gearbeitete Tage, Sachleistungen).- 3) Zahlungen, die im Allgemeinen nicht laufend mit jeder Lohn- und Gehaltszahlung
5) Naturalleistungen, Firmenwagen, Personalrabatte, Job-Tickets und Zinsersparnisse.- 6) Zahlungen der Arbeitgeber an Versicherungen zur Winterbeschäftigungs-Umlage nach Winterbeschäftigungs-Verordnung.- 8) Sozialleistungen der Arbeitgeber direkt an ihre Arbeit nach Aufwendungsausgleichsgesetz.- 10) Anwerbungskosten, vom Arbeitgeber gestellte Berufskleidung.- 11) Ausgleichsabgabe nach "indirekten Kosten" der Internationalen Arbeitsorganisation (ILO).- 13) Gesetzliche Arbeitgeberbeiträge zur Sozialversicherung, Arbeitgeber für Auszubildende, Steuern auf die Lohnsumme oder Beschäftigtenzahl.- 14) Arbeitskosten insgesamt abzüglich Feiertage, Entgeltfortzahlung, unterstellte Sozialbeiträge zur Alters- und Gesundheitsvorsorge von Beamten, Steuern auf die

Arbeitskosten je Vollzeiteinheit in Unternehmen mit ... Arbeitnehmern												Lfd. Nr.
davon mit ... bis ... Arbeitnehmern										50 und mehr		
10 - 49		50 - 249		250 - 499		500 - 999		1000 und mehr				
EUR	%	EUR	%	EUR	%	EUR	%	EUR	%	EUR	%	
31 309	100,00	35 408	100,00	38 158	100,00	43 030	100,00	44 303	100,00	39 499	100,00	1
31 184	99,60	35 367	99,88	38 135	99,94	43 008	99,95	44 282	99,95	39 469	99,92	2
124	0,40	(41)	(0,12)	(23)	(0,06)	(23)	(0,05)	/	/	(30)	(0,08)	3
31 178	99,58	35 136	99,23	37 867	99,24	42 584	98,96	43 965	99,24	39 184	99,20	4
24 845	79,36	27 919	78,85	30 064	78,79	33 633	78,16	34 293	77,41	30 905	78,24	5
24 558	78,44	27 569	77,86	29 720	77,89	33 242	77,25	33 849	76,40	30 521	77,27	6
20 074	64,12	21 689	61,25	22 910	60,04	25 040	58,19	25 075	56,60	23 322	59,04	7
900	2,87	1 743	4,92	2 264	5,93	3 101	7,21	3 670	8,28	2 586	6,55	8
(321)	(1,02)	(595)	(1,68)	(722)	(1,89)	1 030	2,39	1 227	2,77	863	2,19	9
(40)	(0,13)	68	0,19	87	0,23	98	0,23	91	0,21	82	0,21	10
3 280	10,48	3 785	10,69	4 166	10,92	4 675	10,86	4 585	10,35	4 196	10,62	11
2 329	7,44	2 721	7,68	3 007	7,88	3 381	7,86	3 329	7,51	3 031	7,67	12
899	2,87	993	2,80	1 062	2,78	1 166	2,71	1 171	2,64	1 079	2,73	13
(53)	(0,17)	(71)	(0,20)	(97)	(0,25)	128	0,30	85	0,19	86	0,22	14
264	0,84	284	0,80	(293)	0,77	(327)	(0,76)	427	0,96	336	0,85	15
261	0,83	268	0,76	(242)	(0,63)	(227)	(0,53)	286	0,65	265	0,67	16
288	0,92	350	0,99	344	0,90	391	0,91	445	1,00	384	0,97	17
6 333	20,23	7 217	20,38	7 803	20,45	8 951	20,80	9 672	21,83	8 279	20,96	18
5 226	16,69	5 832	16,47	6 193	16,23	7 059	16,41	7 779	17,56	6 642	16,82	19
5 000	15,97	5 588	15,78	5 910	15,49	6 600	15,34	6 786	15,32	6 130	15,52	20
2 289	7,31	2 627	7,42	2 827	7,41	3 196	7,43	3 316	7,49	2 940	7,44	21
/	/	(24)	(0,07)	(36)	(0,10)	69	0,16	85	0,19	50	0,13	22
337	1,08	389	1,10	419	1,10	470	1,09	474	1,07	430	1,09	23
1 867	5,96	2 092	5,91	2 208	5,79	2 453	5,70	2 527	5,70	2 288	5,79	24
455	1,45	454	1,28	439	1,15	459	1,07	451	1,02	452	1,14	25
9	0,03	11	0,03	11	0,03	14	0,03	13	0,03	12	0,03	26
(43)	(0,14)	(15)	(0,04)	/	/	(8)	(0,02)	3	0,01	(9)	(0,02)	27
(226)	(0,72)	(244)	(0,69)	(283)	(0,74)	459	1,07	993	2,24	512	1,30	28
/	/	/	/	/	/	(171)	(0,40)	529	1,19	233	0,59	29
(47)	(0,15)	(74)	(0,21)	(107)	(0,28)	191	0,44	234	0,53	143	0,36	30
/	/	/	/	/	/	(41)	(0,10)	(114)	0,26	55	0,14	31
96	0,31	(66)	(0,19)	(39)	(0,10)	(43)	(0,10)	(34)	(0,08)	49	0,12	32
/	/	/	/	/	/	1	0,00	42	0,09	15	0,04	33
/	/	/	/	/	/	(13)	(0,03)	40	0,09	17	0,04	34
(1 033)	(3,30)	1 296	3,66	1 524	3,99	1 794	4,17	1 785	4,03	1 541	3,90	35
906	2,89	1 147	3,24	1 322	3,46	1 494	3,47	1 388	3,13	1 289	3,26	36
828	2,64	1 059	2,99	1 230	3,22	1 392	3,24	1 288	2,91	1 195	3,02	37
78	0,25	88	0,25	92	0,24	102	0,24	100	0,23	94	0,24	38
-	-	-	-	-	-	-	-	2	0,00	0	0,00	39
/	/	(147)	(0,41)	(197)	(0,52)	293	0,68	384	0,87	246	0,62	40
/	/	(95)	(0,27)	/	/	(156)	(0,36)	222	0,50	149	0,38	41
/	/	/	/	(56)	(0,15)	137	0,32	162	0,36	97	0,24	42
/	/	/	/	/	/	(6)	(0,01)	12	0,03	6	0,02	43
74	0,24	88	0,25	86	0,23	98	0,23	108	0,24	95	0,24	44
(72)	0,23	158	0,45	168	0,44	305	0,71	221	0,50	195	0,49	45
(41)	(0,13)	84	0,24	(91)	(0,24)	110	0,26	76	0,17	85	0,22	46
18	0,06	31	0,09	32	0,08	31	0,07	41	0,09	34	0,09	47
143	0,46	203	0,57	229	0,60	303	0,70	252	0,57	234	0,59	48
6 463	20,64	7 489	21,15	8 094	21,21	9 397	21,84	10 009	22,59	8 594	21,76	49
5 997	19,15	6 854	19,36	7 350	19,26	8 224	19,11	8 325	18,79	7 549	19,11	50
11 235	35,88	13 719	38,75	15 248	39,96	17 990	41,81	19 227	43,40	16 177	40,96	51
6 822	21,79	7 759	21,91	8 325	21,82	9 292	21,59	9 388	21,19	8 532	21,60	52
30 079	96,07	33 953	95,89	36 787	96,41	41 415	96,24	42 655	96,28	37 972	96,13	53
18,31		21,03		22,92		25,98		27,64		23,91		54
17,52		20,14		22,09		25,00		26,60		22,97		55

Entgelt für die geleistete Arbeitszeit (Bruttoverdienst abzüglich Sonderzahlungen, vermögenswirksame Leistungen, Vergütung geleistet werden.- 4) Unbare individuelle Leistungen, Aktienoptionsprogramme, Belegschaftsaktien, Belegschaftseinrichtungen.- träger oder Bildung von Rückstellungen, um ihren Arbeitnehmern Anspruch auf Sozialleistungen zu sichern.- 7) Arbeitgeberbeiträge nehmer, d. h. ohne Zwischenschaltung eines Versicherungsträgers und ohne Rückstellungen zu bilden.- 9) Beiträge zum U2-Verfahren Schwerbehindertenrecht (Teil 2 SGB IX).- 12) Arbeitskosten insg. abzüglich Bruttoverdienste (D.11). Entspricht den Entgeltfortzahlung, unterstellte Sozialbeiträge zur Alters- und Gesundheitsvorsorge von Beamten, Sozialbeiträge der Entgelt für die geleistete Arbeitszeit.- 15) Gesetzliche Arbeitgeberbeiträge zur Sozialversicherung, Vergütung gesetzlicher Lohnsumme oder Beschäftigtenzahl.-

Arbeitskosten je Vollzeiteinheit 2012 nach Kostenarten, Wirtschaftszweigen und Unternehmensgrößenklassen

Neue Länder

B-F Produzierendes Gewerbe

Lfd.Nr.	Schlüssel 1)	Kostenart	10 und mehr	
			EUR	%
1		Bruttoarbeitskosten insgesamt	39 973	100,00
2	D	Nettoarbeitskosten (Bruttoarbeitskosten abzüglich Lohnsubventionen)	39 914	99,85
3	D.5	Lohnsubventionen (dem Arbeitgeber erstattete Lohn- und Gehaltszahlungen)	59	(0,15)
4	D.1	Arbeitnehmerentgelt	39 665	99,23
5	D.11	Bruttoverdienste	31 334	78,39
6	D.111	Bruttoverdienste (ohne Auszubildende)	30 954	77,44
7	D.11111	Entgelt für die geleistete Arbeitszeit 2)	23 982	60,00
8	D.11112	Sonderzahlungen insgesamt 3)	2 291	5,73
9		dar.: von persönlichen Leistungen und vom Unternehmenserfolg abhängig	767	1,92
10	D.1112	Leistungen zur Vermögensbildung der Arbeitnehmer	74	0,18
11	D.1113	Vergütung für nicht gearbeitete Tage	4 295	10,75
12		Urlaubsvergütung	3 081	7,71
13		Vergütung gesetzlicher Feiertage	1 107	2,77
14		Vergütung sonstiger betrieblicher oder tariflicher arbeitsfreier Tage	108	0,27
15	D.1114	Sachleistungen 4)	311	0,78
16		dar.: unbare individuelle Leistungen 5)	254	0,63
17	D.112	Bruttoverdienste der Auszubildenden	380	0,95
18	D.12	Sozialbeiträge der Arbeitgeber	8 331	20,84
19	D.121	Tatsächliche Sozialbeiträge der Arbeitgeber (ohne Auszubildende) 6)	6 699	16,76
20	D.1211	Gesetzliche Arbeitgeberbeiträge zur Sozialversicherung	6 303	15,77
21		Rentenversicherungsbeiträge	2 952	7,39
22		dar.: Aufstockungsbeiträge zur Rentenversicherung im Rahmen der Altersteilzeit	47	0,12
23		Arbeitslosenversicherungsbeiträge	434	1,08
24		Kranken- und Pflegeversicherungsbeiträge	2 286	5,72
25		Beiträge zur gesetzlichen Unfallversicherung	583	1,46
26		Umlage für das Insolvenzgeld	12	0,03
27		Sonstige gesetzliche Aufwendungen 7)	36	0,09
28	D.1212	Aufwendungen für die betriebliche Altersversorgung ohne Entgeltumwandlung	396	0,99
29		Aufwendungen für betriebliche Ruhegeldzusagen	195	0,49
30		Zuwendungen an Pensionskassen	72	0,18
31		Zuwendungen an Unterstützungskassen	34	0,09
32		Beiträge zur Direktversicherung	73	0,18
33		Beiträge an Pensionsfonds	(9)	(0,02)
34		Beiträge an den Pensions-Sicherungs-Verein VVaG	13	0,03
35	D.122	Unterstellte Sozialbeiträge der Arbeitgeber (ohne Auszubildende) 8)	1 537	3,85
36	D.1221	Entgeltfortzahlung	1 293	3,23
37		Entgeltfortzahlung im Krankheitsfall	1 197	2,99
38		Arbeitgeberzuschüsse zum Mutterschaftsgeld 9)	96	0,24
39	D.1222	Unterstellte Sozialbeiträge zur Alters- und Gesundheitsvorsorge von Beamten	-	-
40	D.1223	Zahlungen an aus dem Unternehmen ausscheidende Arbeitnehmer	/	/
41		Entlassungsentschädigungen	/	/
42		Aufstockungsbeträge zum Bruttoverdienst im Rahmen der Altersteilzeit	86	0,21
43	D.1224	Sonstige freiwillige Sozialleistungen der Arbeitgeber	4	0,01
44	D.123	Sozialbeiträge der Arbeitgeber für Auszubildende	95	0,24
45	D.2	Kosten für die berufliche Aus- und Weiterbildung	188	0,47
46	D.3	Sonstige Aufwendungen 10)	101	0,25
47	D.4	Steuern auf die Lohnsumme oder Beschäftigtenzahl 11)	18	0,05
48		Nachrichtlich:		
49		Aufwendungen der Arbeitnehmer für betriebliche Altersversorgung	218	0,54
50		Lohnnebenkosten 12)	8 639	21,61
51		dar.: gesetzliche Lohnnebenkosten 13)	7 709	19,28
52		Personalnebenkosten insgesamt 14)	15 991	40,00
53		dar.: gesetzliche Personalnebenkosten 15)	8 720	21,81
54		Bruttoarbeitskosten je Vollzeiteinheit einschließlich Auszubildende	38 376	96,01
55		Bruttoarbeitskosten je geleistete Stunde der Beschäftigten (ohne Auszubildende)	23,96	
55		Nettoarbeitskosten je geleistete Stunde der Beschäftigten (einschl. Auszubildende) ..	22,97	

1) Harmonisierter Schlüssel der statistischen Ämter der Europäischen Union nach Verordnung (EG) 1737/2005.- 2) Laufend gezahltes für nicht gearbeitete Tage, Sachleistungen).- 3) Zahlungen, die im Allgemeinen nicht laufend mit jeder Lohn- und Gehaltszahlung 5) Naturalleistungen, Firmenwagen, Personalrabatte, Job-Tickets und Zinsersparnisse.- 6) Zahlungen der Arbeitgeber an Versicherungen zur Winterbeschäftigungs-Umlage nach Winterbeschäftigungs-Verordnung.- 8) Sozialleistungen der Arbeitgeber direkt an ihre Arbeit nach Aufwendungsausgleichsgesetz.- 10) Anwerbungskosten, vom Arbeitgeber gestellte Berufskleidung.- 11) Ausgleichsabgabe nach "indirekten Kosten" der Internationalen Arbeitsorganisation (ILO).- 13) Gesetzliche Arbeitgeberbeiträge zur Sozialversicherung, Arbeitgeber für Auszubildende, Steuern auf die Lohnsumme oder Beschäftigtenzahl.- 14) Arbeitskosten insgesamt abzüglich Feiertage, Entgeltfortzahlung, unterstellte Sozialbeiträge zur Alters- und Gesundheitsvorsorge von Beamten, Steuern auf die

Arbeitskosten je Vollzeiteinheit in Unternehmen mit ... Arbeitnehmern												Lfd. Nr.
davon mit ... bis ... Arbeitnehmern										50 und mehr		
10 - 49		50 - 249		250 - 499		500 - 999		1000 und mehr				
EUR	%	EUR	%	EUR	%	EUR	%	EUR	%	EUR	%	
32 236	100,00	36 715	100,00	41 851	100,00	46 911	100,00	59 639	100,00	43 000	100,00	1
32 099 (136)	99,58 (0,42)	36 675 /	99,89 /	41 828 /	99,95 /	46 889 22	99,95 0,05	59 630 9	99,99 0,01	42 971 (29)	99,93 (0,07)	2 3
32 109	99,61	36 422	99,20	41 525	99,22	46 392	98,89	59 057	99,02	42 621	99,12	4
25 344	78,62	28 873	78,64	33 034	78,93	36 631	78,09	46 179	77,43	33 677	78,32	5
25 074	77,78	28 520	77,68	32 609	77,92	36 179	77,12	45 578	76,42	33 254	77,34	6
20 581	63,85	22 457	61,17	24 981	59,69	26 833	57,20	32 851	55,08	25 313	58,87	7
(814)	(2,53)	1 719	4,68	2 618	6,26	3 740	7,97	5 853	9,81	2 869	6,67	8
/	/	(570)	(1,55)	(797)	(1,90)	(1 290)	(2,75)	2 051	3,44	964	2,24	9
(41)	(0,13)	72	0,19	(93)	(0,22)	100	0,21	115	0,19	87	0,20	10
3 393	10,53	3 988	10,86	4 609	11,01	5 181	11,04	6 234	10,45	4 648	10,81	11
2 390	7,41	2 860	7,79	3 320	7,93	3 747	7,99	4 530	7,60	3 351	7,79	12
930	2,89	1 034	2,82	1 171	2,80	1 262	2,69	1 529	2,56	1 176	2,73	13
(73)	(0,23)	(93)	(0,25)	(119)	(0,28)	172	0,37	174	0,29	122	0,28	14
(245)	(0,76)	285	0,78	(308)	(0,74)	(325)	(0,69)	525	0,88	337	0,78	15
(242)	(0,75)	268	0,73	(234)	(0,56)	(216)	(0,46)	284	0,48	258	0,60	16
271	0,84	353	0,96	425	1,01	453	0,96	602	1,01	423	0,98	17
6 764	20,98	7 548	20,56	8 491	20,29	9 761	20,81	12 878	21,59	8 945	20,80	18
5 552	17,22	6 090	16,59	6 735	16,09	7 697	16,41	10 244	17,18	7 147	16,62	19
5 282	16,38	5 842	15,91	6 456	15,43	7 284	15,53	9 037	15,15	6 702	15,59	20
2 330	7,23	2 709	7,38	3 060	7,31	3 476	7,41	4 544	7,62	3 195	7,43	21
/	/	(24)	(0,07)	(42)	(0,10)	77	0,17	189	0,32	63	0,15	22
345	1,07	404	1,10	457	1,09	517	1,10	631	1,06	468	1,09	23
1 906	5,91	2 158	5,88	2 375	5,67	2 663	5,68	3 138	5,26	2 435	5,66	24
613	1,90	535	1,46	540	1,29	596	1,27	693	1,16	572	1,33	25
10	0,03	11	0,03	12	0,03	17	0,04	18	0,03	13	0,03	26
(79)	(0,24)	(24)	(0,07)	/	/	(15)	(0,03)	13	0,02	19	0,04	27
(271)	(0,84)	(247)	(0,67)	(279)	(0,67)	413	0,88	1 207	2,02	445	1,04	28
/	/	/	/	/	/	(211)	(0,45)	836	1,40	240	0,56	29
/	/	(74)	(0,20)	(63)	(0,15)	91	0,19	110	0,18	80	0,19	30
/	/	/	/	/	/	(40)	(0,08)	97	0,16	39	0,09	31
(109)	(0,34)	/	/	/	/	/	/	67	0,11	(59)	(0,14)	32
/	/	/	/	/	/	0	0,00	44	0,07	(12)	(0,03)	33
/	/	/	/	/	/	15	0,03	53	0,09	16	0,04	34
(1 142)	(3,54)	1 370	3,73	1 651	3,94	1 950	4,16	2 488	4,17	1 692	3,93	35
966	3,00	1 219	3,32	1 447	3,46	1 644	3,51	1 820	3,05	1 420	3,30	36
887	2,75	1 128	3,07	1 345	3,21	1 535	3,27	1 694	2,84	1 318	3,07	37
80	0,25	92	0,25	103	0,24	109	0,23	126	0,21	102	0,24	38
-	-	-	-	-	-	-	-	-	-	-	-	39
/	/	(149)	(0,40)	(200)	(0,48)	300	0,64	653	1,09	267	0,62	40
/	/	(110)	(0,30)	(135)	(0,32)	(139)	(0,30)	288	0,48	150	0,35	41
/	/	(38)	(0,10)	/	/	161	0,34	365	0,61	117	0,27	42
/	/	/	/	/	(0,01)	(5)	0,01	15	0,02	5	0,01	43
70	0,22	89	0,24	105	0,25	114	0,24	146	0,24	105	0,24	44
(61)	(0,19)	160	0,44	(183)	(0,44)	348	0,74	443	0,74	238	0,55	45
(52)	(0,16)	(112)	(0,30)	(123)	(0,29)	(153)	(0,33)	121	0,20	120	0,28	46
14	0,04	21	0,06	19	0,05	19	0,04	18	0,03	20	0,05	47
(140)	(0,43)	(199)	(0,54)	252	0,60	286	0,61	360	0,60	248	0,58	48
6 891	21,38	7 842	21,36	8 817	21,07	10 280	21,91	13 459	22,57	9 323	21,68	49
6 332	19,64	7 172	19,53	8 028	19,18	9 061	19,32	11 021	18,48	8 247	19,18	50
11 655	36,15	14 258	38,83	16 869	40,31	20 079	42,80	26 787	44,92	17 687	41,13	51
7 192	22,31	8 117	22,11	9 093	21,73	10 209	21,76	12 404	20,80	9 318	21,67	52
31 084	96,43	35 247	96,00	40 094	95,80	44 974	95,87	56 901	95,41	41 212	95,84	53
18,95		21,95		25,09		28,73		37,03		25,97		54
18,20		21,05		24,02		27,53		35,34		24,87		55

Entgelt für die geleistete Arbeitszeit (Bruttoverdienst abzüglich Sonderzahlungen, vermögenswirksame Leistungen, Vergütung geleistet werden.- 4) Unbare individuelle Leistungen, Aktienoptionsprogramme, Belegschaftsaktien, Belegschaftseinrichtungen.- träger oder Bildung von Rückstellungen, um ihren Arbeitnehmern Anspruch auf Sozialleistungen zu sichern.- 7) Arbeitgeberbeiträge nehmer, d. h. ohne Zwischenschaltung eines Versicherungsträgers und ohne Rückstellungen zu bilden.- 9) Beiträge zum U2-Verfahren Schwerbehindertenrecht (Teil 2 SGB IX).- 12) Arbeitskosten insg. abzüglich Bruttoverdienste (D.11). Entspricht den Entgeltfortzahlung, unterstellte Sozialbeiträge zur Alters- und Gesundheitsvorsorge von Beamten, Sozialbeiträge der Entgelt für die geleistete Arbeitszeit.- 15) Gesetzliche Arbeitgeberbeiträge zur Sozialversicherung, Vergütung gesetzlicher Lohnsumme oder Beschäftigtenzahl.-

Arbeitskosten je Vollzeiteinheit 2012 nach Kostenarten, Wirtschaftszweigen und Unternehmensgrößenklassen

Neue Länder

B-E Produzierendes Gewerbe ohne Baugewerbe

Lfd.Nr.	Schlüssel 1)	Kostenart	10 und mehr	
			EUR	%
1		Bruttoarbeitskosten insgesamt	41 126	100,00
2	D	Nettoarbeitskosten (Bruttoarbeitskosten abzüglich Lohnsubventionen)	41 080	99,89
3	D.5	Lohnsubventionen (dem Arbeitgeber erstattete Lohn- und Gehaltszahlungen)	(45)	(0,11)
4	D.1	Arbeitnehmerentgelt	40 787	99,18
5	D.11	Bruttoverdienste	32 311	78,57
6	D.111	Bruttoverdienste (ohne Auszubildende)	31 920	77,62
7	D.11111	Entgelt für die geleistete Arbeitszeit 2)	24 501	59,58
8	D.11112	Sonderzahlungen insgesamt 3)	2 602	6,33
9		dar.: von persönlichen Leistungen und vom Unternehmenserfolg abhängig	871	2,12
10	D.1112	Leistungen zur Vermögensbildung der Arbeitnehmer	82	0,20
11	D.1113	Vergütung für nicht gearbeitete Tage	4 429	10,77
12		Urlaubsvergütung	3 187	7,75
13		Vergütung gesetzlicher Feiertage	1 133	2,75
14		Vergütung sonstiger betrieblicher oder tariflicher arbeitsfreier Tage	110	0,27
15	D.1114	Sachleistungen 4)	306	0,74
16		dar.: unbare individuelle Leistungen 5)	235	0,57
17	D.112	Bruttoverdienste der Auszubildenden	391	0,95
18	D.12	Sozialbeiträge der Arbeitgeber	8 476	20,61
19	D.121	Tatsächliche Sozialbeiträge der Arbeitgeber (ohne Auszubildende) 6)	6 737	16,38
20	D.1211	Gesetzliche Arbeitgeberbeiträge zur Sozialversicherung	6 313	15,35
21		Rentenversicherungsbeiträge	3 035	7,38
22		dar.: Aufstockungsbeiträge zur Rentenversicherung im Rahmen der Altersteilzeit	56	0,14
23		Arbeitslosenversicherungsbeiträge	446	1,09
24		Kranken- und Pflegeversicherungsbeiträge	2 333	5,67
25		Beiträge zur gesetzlichen Unfallversicherung	485	1,18
26		Umlage für das Insolvenzgeld	13	0,03
27		Sonstige gesetzliche Aufwendungen 7)	/	/
28	D.1212	Aufwendungen für die betriebliche Altersversorgung ohne Entgeltumwandlung	424	1,03
29		Aufwendungen für betriebliche Ruhegeldzusagen	218	0,53
30		Zuwendungen an Pensionskassen	80	0,19
31		Zuwendungen an Unterstützungskassen	35	0,09
32		Beiträge zur Direktversicherung	(66)	(0,16)
33		Beiträge an Pensionsfonds	(11)	(0,03)
34		Beiträge an den Pensions-Sicherungs-Verein VVaG	14	0,03
35	D.122	Unterstellte Sozialbeiträge der Arbeitgeber (ohne Auszubildende) 8)	1 641	3,99
36	D.1221	Entgeltfortzahlung	1 355	3,29
37		Entgeltfortzahlung im Krankheitsfall	1 256	3,06
38		Arbeitgeberzuschüsse zum Mutterschaftsgeld 9)	98	0,24
39	D.1222	Unterstellte Sozialbeiträge zur Alters- und Gesundheitsvorsorge von Beamten	-	-
40	D.1223	Zahlungen an aus dem Unternehmen ausscheidende Arbeitnehmer	/	/
41		Entlassungsentschädigungen	/	/
42		Aufstockungsbeträge zum Bruttoverdienst im Rahmen der Altersteilzeit	103	0,25
43	D.1224	Sonstige freiwillige Sozialleistungen der Arbeitgeber	5	0,01
44	D.123	Sozialbeiträge der Arbeitgeber für Auszubildende	98	0,24
45	D.2	Kosten für die berufliche Aus- und Weiterbildung	212	0,52
46	D.3	Sonstige Aufwendungen 10)	110	0,27
47	D.4	Steuern auf die Lohnsumme oder Beschäftigtenzahl 11)	17	0,04
48		Nachrichtlich:		
49		Aufwendungen der Arbeitnehmer für betriebliche Altersversorgung	239	0,58
50		Lohnnebenkosten 12)	8 815	21,43
51		dar.: gesetzliche Lohnnebenkosten 13)	7 782	18,92
52		Personalnebenkosten insgesamt 14)	16 625	40,42
53		dar.: gesetzliche Personalnebenkosten 15)	8 817	21,44
54		Bruttoarbeitskosten je Vollzeiteinheit einschließlich Auszubildende	39 486	96,01
55		Bruttoarbeitskosten je geleistete Stunde der Beschäftigten (ohne Auszubildende)	24,70	
55		Nettoarbeitskosten je geleistete Stunde der Beschäftigten (einschl. Auszubildende) ..	23,69	

1) Harmonisierter Schlüssel der statistischen Ämter der Europäischen Union nach Verordnung (EG) 1737/2005.- 2) Laufend gezahltes für nicht gearbeitete Tage, Sachleistungen).- 3) Zahlungen, die im Allgemeinen nicht laufend mit jeder Lohn- und Gehaltszahlung
5) Naturalleistungen, Firmenwagen, Personalrabatte, Job-Tickets und Zinsersparnisse.- 6) Zahlungen der Arbeitgeber an Versicherungen zur Winterbeschäftigungs-Umlage nach Winterbeschäftigungs-Verordnung.- 8) Sozialleistungen der Arbeitgeber direkt an ihre Arbeit nach Aufwendungsausgleichsgesetz.- 10) Anwerbungskosten, vom Arbeitgeber gestellte Berufskleidung.- 11) Ausgleichsabgabe nach "indirekten Kosten" der Internationalen Arbeitsorganisation (ILO).- 13) Gesetzliche Arbeitgeberbeiträge zur Sozialversicherung, Arbeitgeber für Auszubildende, Steuern auf die Lohnsumme oder Beschäftigtenzahl.- 14) Arbeitskosten insgesamt abzüglich Feiertage, Entgeltfortzahlung, unterstellte Sozialbeiträge zur Alters- und Gesundheitsvorsorge von Beamten, Steuern auf die

Arbeitskosten je Vollzeiteinheit in Unternehmen mit ... Arbeitnehmern												Lfd. Nr.
davon mit ... bis ... Arbeitnehmern										50 und mehr		
10 - 49		50 - 249		250 - 499		500 - 999		1000 und mehr				
EUR	%	EUR	%	EUR	%	EUR	%	EUR	%	EUR	%	
32 149	100,00	36 920	100,00	41 789	100,00	46 756	100,00	60 448	100,00	43 494	100,00	1
32 025 (124)	99,61 (0,39)	36 887 (33)	99,91 /	41 767 /	99,95 /	46 735 21	99,95 0,05	60 440 8	99,99 0,01	43 469 (25)	99,94 (0,06)	2 3
32 021	99,60	36 614	99,17	41 463	99,22	46 225	98,86	59 837	98,99	43 099	99,09	4
25 406	79,03	29 102	78,83	33 032	79,05	36 527	78,12	46 961	77,69	34 132	78,48	5
25 159	78,26	28 752	77,88	32 606	78,03	36 071	77,15	46 341	76,66	33 703	77,49	6
20 531	63,86	22 546	61,07	24 963	59,74	26 696	57,10	33 319	55,12	25 548	58,74	7
(942)	(2,93)	1 839	4,98	2 665	6,38	3 821	8,17	6 077	10,05	3 040	6,99	8
/	/	(610)	(1,65)	(790)	(1,89)	(1 303)	(2,79)	2 173	3,59	1 024	2,35	9
(48)	(0,15)	77	0,21	(95)	(0,23)	103	0,22	119	0,20	91	0,21	10
3 382	10,52	4 021	10,89	4 599	11,00	5 174	11,07	6 311	10,44	4 706	10,82	11
2 384	7,42	2 894	7,84	3 312	7,93	3 745	8,01	4 590	7,59	3 399	7,81	12
929	2,89	1 040	2,82	1 169	2,80	1 255	2,68	1 547	2,56	1 187	2,73	13
/	/	(87)	(0,24)	(117)	(0,28)	(174)	0,37	174	0,29	120	0,28	14
(256)	(0,80)	268	0,73	(284)	(0,68)	(277)	(0,59)	515	0,85	319	0,73	15
(251)	(0,78)	249	0,68	(206)	(0,49)	(160)	(0,34)	258	0,43	231	0,53	16
(248)	(0,77)	350	0,95	426	1,02	456	0,97	620	1,03	429	0,99	17
6 615	20,58	7 512	20,35	8 430	20,17	9 698	20,74	12 876	21,30	8 967	20,62	18
5 261	16,37	6 012	16,29	6 651	15,92	7 626	16,31	10 225	16,92	7 126	16,38	19
5 013	15,59	5 759	15,60	6 372	15,25	7 200	15,40	8 955	14,81	6 656	15,30	20
2 337	7,27	2 721	7,37	3 050	7,30	3 467	7,41	4 549	7,52	3 220	7,40	21
/	/	(27)	(0,07)	(44)	(0,11)	82	0,18	191	0,32	68	0,16	22
346	1,08	406	1,10	456	1,09	516	1,10	637	1,05	473	1,09	23
1 889	5,88	2 159	5,85	2 368	5,67	2 666	5,70	3 159	5,23	2 450	5,63	24
430	1,34	462	1,25	486	1,16	533	1,14	592	0,98	500	1,15	25
10	0,03	11	0,03	12	0,03	17	0,04	18	0,03	13	0,03	26
/	/	-	-	(0)	(0,00)	/	/	0	0,00	/	/	27
(249)	(0,77)	(254)	(0,69)	(280)	(0,67)	426	0,91	1 270	2,10	471	1,08	28
/	/	/	/	/	/	(223)	(0,48)	881	1,46	258	0,59	29
/	/	(80)	(0,22)	(62)	(0,15)	91	0,19	116	0,19	85	0,19	30
/	/	/	/	/	/	(37)	(0,08)	102	0,17	39	0,09	31
(94)	(0,29)	/	/	/	/	/	/	71	0,12	(59)	(0,14)	32
/	/	/	/	/	/	(0)	0,00	46	0,08	(13)	(0,03)	33
/	/	/	/	/	/	16	0,03	55	0,09	16	0,04	34
/	/	1 412	3,82	1 673	4,00	1 957	4,19	2 501	4,14	1 734	3,99	35
1 002	3,12	1 247	3,38	1 462	3,50	1 648	3,52	1 828	3,02	1 448	3,33	36
921	2,87	1 155	3,13	1 360	3,25	1 539	3,29	1 701	2,81	1 345	3,09	37
81	0,25	93	0,25	102	0,24	109	0,23	127	0,21	103	0,24	38
-	-	-	-	-	-	-	-	-	-	-	-	39
/	/	(162)	(0,44)	(208)	(0,50)	304	0,65	657	1,09	281	0,65	40
/	/	(118)	(0,32)	(138)	(0,33)	(131)	(0,28)	285	0,47	155	0,36	41
/	/	(45)	(0,12)	/	/	172	0,37	372	0,62	127	0,29	42
/	/	/	/	/	(0,01)	(6)	(0,01)	16	0,03	5	0,01	43
(66)	(0,21)	88	0,24	106	0,25	115	0,25	150	0,25	106	0,24	44
(66)	(0,21)	(168)	0,46	(183)	(0,44)	357	0,76	470	0,78	251	0,58	45
(49)	(0,15)	(118)	(0,32)	(126)	(0,30)	(157)	(0,34)	125	0,21	126	0,29	46
13	0,04	19	0,05	18	0,04	17	0,04	16	0,03	18	0,04	47
(164)	(0,51)	(209)	(0,57)	(257)	0,62	295	0,63	371	0,61	259	0,60	48
6 743	20,97	7 818	21,17	8 757	20,95	10 229	21,88	13 487	22,31	9 362	21,52	49
6 093	18,95	7 113	19,27	7 957	19,04	8 980	19,21	10 949	18,11	8 228	18,92	50
11 618	36,14	14 373	38,93	16 825	40,26	20 060	42,90	27 129	44,88	17 946	41,26	51
6 956	21,64	8 065	21,84	9 020	21,58	10 120	21,64	12 347	20,43	9 308	21,40	52
31 060	96,61	35 471	96,08	40 041	95,82	44 830	95,88	57 611	95,31	41 691	95,86	53
18,81		22,12		25,01		28,69		37,59		26,31		54
18,10		21,23		23,95		27,49		35,83		25,21		55

Entgelt für die geleistete Arbeitszeit (Bruttoverdienst abzüglich Sonderzahlungen, vermögenswirksame Leistungen, Vergütung geleistet werden.- 4) Unbare individuelle Leistungen, Aktienoptionsprogramme, Belegschaftsaktien, Belegschaftseinrichtungen.- träger oder Bildung von Rückstellungen, um ihren Arbeitnehmern Anspruch auf Sozialleistungen zu sichern.- 7) Arbeitgeberbeiträge nehmer, d. h. ohne Zwischenschaltung eines Versicherungsträgers und ohne Rückstellungen zu bilden.- 9) Beiträge zum U2-Verfahren Schwerbehindertenrecht (Teil 2 SGB IX).- 12) Arbeitskosten insg. abzüglich Bruttoverdienste (D.11). Entspricht den Entgeltfortzahlung, unterstellte Sozialbeiträge zur Alters- und Gesundheitsvorsorge von Beamten, Sozialbeiträge der Entgelt für die geleistete Arbeitszeit.- 15) Gesetzliche Arbeitgeberbeiträge zur Sozialversicherung, Vergütung gesetzlicher Lohnsumme oder Beschäftigtenzahl.-

Arbeitskosten je Vollzeiteinheit 2012 nach Kostenarten, Wirtschaftszweigen und Unternehmensgrößenklassen

Neue Länder

B Bergbau und Gewinnung von Steinen und Erden

Lfd.Nr.	Schlüssel 1)	Kostenart	10 und mehr	
			EUR	%
1		Bruttoarbeitskosten insgesamt	60 610	100,00
2	D	Nettoarbeitskosten (Bruttoarbeitskosten abzüglich Lohnsubventionen)	60 588	99,96
3	D.5	Lohnsubventionen (dem Arbeitgeber erstattete Lohn- und Gehaltszahlungen)	/	/
4	D.1	Arbeitnehmerentgelt	60 470	99,77
5	D.11	Bruttoverdienste	45 446	74,98
6	D.111	Bruttoverdienste (ohne Auszubildende)	44 893	74,07
7	D.11111	Entgelt für die geleistete Arbeitszeit 2)	32 510	53,64
8	D.11112	Sonderzahlungen insgesamt 3)	5 679	9,37
9		dar.: von persönlichen Leistungen und vom Unternehmenserfolg abhängig	1 360	2,24
10	D.1112	Leistungen zur Vermögensbildung der Arbeitnehmer	(47)	(0,08)
11	D.1113	Vergütung für nicht gearbeitete Tage	6 150	10,15
12		Urlaubsvergütung	4 526	7,47
13		Vergütung gesetzlicher Feiertage	1 463	2,41
14		Vergütung sonstiger betrieblicher oder tariflicher arbeitsfreier Tage	(161)	(0,27)
15	D.1114	Sachleistungen 4)	506	0,84
16		dar.: unbare individuelle Leistungen 5)	466	0,77
17	D.112	Bruttoverdienste der Auszubildenden	553	0,91
18	D.12	Sozialbeiträge der Arbeitgeber	15 025	24,79
19	D.121	Tatsächliche Sozialbeiträge der Arbeitgeber (ohne Auszubildende) 6)	11 997	19,79
20	D.1211	Gesetzliche Arbeitgeberbeiträge zur Sozialversicherung	11 269	18,59
21		Rentenversicherungsbeiträge	6 861	11,32
22		dar.: Aufstockungsbeiträge zur Rentenversicherung im Rahmen der Altersteilzeit	563	0,93
23		Arbeitslosenversicherungsbeiträge	623	1,03
24		Kranken- und Pflegeversicherungsbeiträge	3 155	5,20
25		Beiträge zur gesetzlichen Unfallversicherung	613	1,01
26		Umlage für das Insolvenzgeld	17	0,03
27		Sonstige gesetzliche Aufwendungen 7)	1	0,00
28	D.1212	Aufwendungen für die betriebliche Altersversorgung ohne Entgeltumwandlung	(728)	(1,20)
29		Aufwendungen für betriebliche Ruhegeldzusagen	/	/
30		Zuwendungen an Pensionskassen	217	0,36
31		Zuwendungen an Unterstützungskassen	211	0,35
32		Beiträge zur Direktversicherung	/	/
33		Beiträge an Pensionsfonds	-	-
34		Beiträge an den Pensions-Sicherungs-Verein VVaG	(16)	(0,03)
35	D.122	Unterstellte Sozialbeiträge der Arbeitgeber (ohne Auszubildende) 8)	2 861	4,72
36	D.1221	Entgeltfortzahlung	1 725	2,85
37		Entgeltfortzahlung im Krankheitsfall	1 652	2,73
38		Arbeitgeberzuschüsse zum Mutterschaftsgeld 9)	73	0,12
39	D.1222	Unterstellte Sozialbeiträge zur Alters- und Gesundheitsvorsorge von Beamten	-	-
40	D.1223	Zahlungen an aus dem Unternehmen ausscheidende Arbeitnehmer	1 123	1,85
41		Entlassungsentschädigungen	124	0,20
42		Aufstockungsbeträge zum Bruttoverdienst im Rahmen der Altersteilzeit	999	1,65
43	D.1224	Sonstige freiwillige Sozialleistungen der Arbeitgeber	14	0,02
44	D.123	Sozialbeiträge der Arbeitgeber für Auszubildende	166	0,27
45	D.2	Kosten für die berufliche Aus- und Weiterbildung	120	0,20
46	D.3	Sonstige Aufwendungen 10)	(14)	(0,02)
47	D.4	Steuern auf die Lohnsumme oder Beschäftigtenzahl 11)	6	0,01
48		Nachrichtlich:		
49		Aufwendungen der Arbeitnehmer für betriebliche Altersversorgung	138	0,23
50		Lohnnebenkosten 12)	15 164	25,02
51		dar.: gesetzliche Lohnnebenkosten 13)	13 166	21,72
52		Personalnebenkosten insgesamt 14)	28 100	46,36
53		dar.: gesetzliche Personalnebenkosten 15)	14 463	23,86
54		Bruttoarbeitskosten je Vollzeiteinheit einschließlich Auszubildende	57 927	95,57
55		Bruttoarbeitskosten je geleistete Stunde der Beschäftigten (ohne Auszubildende)	38,14	
55		Nettoarbeitskosten je geleistete Stunde der Beschäftigten (einschl. Auszubildende) ..	36,46	

1) Harmonisierter Schlüssel der statistischen Ämter der Europäischen Union nach Verordnung (EG) 1737/2005.- 2) Laufend gezahltes für nicht gearbeitete Tage, Sachleistungen).- 3) Zahlungen, die im Allgemeinen nicht laufend mit jeder Lohn- und Gehaltszahlung
5) Naturalleistungen, Firmenwagen, Personalrabatte, Job-Tickets und Zinsersparnisse.- 6) Zahlungen der Arbeitgeber an Versicherungen zur Winterbeschäftigungs-Umlage nach Winterbeschäftigungs-Verordnung.- 8) Sozialleistungen der Arbeitgeber direkt an ihre Arbeit nach Aufwendungsausgleichsgesetz.- 10) Anwerbungskosten, vom Arbeitgeber gestellte Berufskleidung.- 11) Ausgleichsabgabe nach "indirekten Kosten" der Internationalen Arbeitsorganisation (ILO).- 13) Gesetzliche Arbeitgeberbeiträge zur Sozialversicherung, Arbeitgeber für Auszubildende, Steuern auf die Lohnsumme oder Beschäftigtenzahl.- 14) Arbeitskosten insgesamt abzüglich Feiertage, Entgeltfortzahlung, unterstellte Sozialbeiträge zur Alters- und Gesundheitsvorsorge von Beamten, Steuern auf die

Arbeitskosten je Vollzeiteinheit in Unternehmen mit ... Arbeitnehmern												Lfd. Nr.
davon mit ... bis ... Arbeitnehmern										50 und mehr		
10 - 49		50 - 249		250 - 499		500 - 999		1000 und mehr				
EUR	%	EUR	%	EUR	%	EUR	%	EUR	%	EUR	%	
33 497	100,00	38 142	100,00	56 013	100,00	(67 307)	100,00	72 395	100,00	64 286	100,00	1
33 342	99,54	38 126	99,96	56 013	100,00	(67 307)	100,00	72 395	100,00	64 283	99,99	2
/	/	16	(0,04)	-	-	-	-	-	-	3	0,01	3
33 446	99,85	38 023	99,69	55 617	99,29	(67 200)	99,84	72 251	99,80	64 135	99,76	4
25 909	77,35	29 545	77,46	43 974	78,51	(53 666)	79,73	53 597	74,03	48 095	74,81	5
25 878	77,25	29 327	76,89	43 519	77,69	(53 576)	79,60	52 825	72,97	47 471	73,84	6
21 009	62,72	22 387	58,69	34 115	60,91	(38 682)	57,47	37 297	51,52	34 070	53,00	7
/	/	2 332	6,11	2 215	3,95	/	9,19	7 785	10,75	6 314	9,82	8
/	/	314	0,82	896	1,60	/	(0,20)	1 919	2,65	1 488	2,31	9
/	/	(147)	(0,39)	62	0,11	/	(0,35)	7	0,01	(44)	(0,07)	10
3 577	10,68	4 161	10,91	6 848	12,23	(8 326)	12,37	7 088	9,79	6 499	10,11	11
(2 436)	7,27	3 054	8,01	4 619	8,25	(5 586)	8,30	5 307	7,33	4 810	7,48	12
934	2,79	1 086	2,85	1 607	2,87	(1 722)	2,56	1 652	2,28	1 534	2,39	13
/	/	(21)	(0,06)	622	1,11	/	1,51	128	0,18	155	0,24	14
/	/	(300)	(0,79)	279	0,50	(141)	0,21	648	0,90	544	0,85	15
/	/	(292)	(0,77)	217	0,39	(141)	0,21	591	0,82	498	0,77	16
/	/	(218)	(0,57)	456	0,81	/	/	773	1,07	624	0,97	17
(7 537)	(22,50)	8 478	22,23	11 643	20,79	(13 533)	20,11	18 653	25,77	16 040	24,95	18
(6 657)	(19,87)	7 124	18,68	9 371	16,73	(11 409)	16,95	14 644	20,23	12 721	19,79	19
5 714	17,06	7 040	18,46	9 403	16,79	(11 377)	16,90	13 688	18,91	12 022	18,70	20
2 447	7,31	3 134	8,22	4 500	8,03	(6 396)	9,50	8 975	12,40	7 459	11,60	21
/	/	(37)	(0,10)	58	0,10	/	/	874	1,21	637	0,99	22
369	1,10	432	1,13	615	1,10	709	1,05	725	1,00	658	1,02	23
1 969	5,88	2 294	6,01	3 027	5,40	3 647	(5,42)	3 622	5,00	3 315	5,16	24
918	(2,74)	1 168	3,06	1 244	2,22	/	/	347	0,48	572	0,89	25
10	0,03	12	0,03	16	0,03	19	0,03	19	0,03	18	0,03	26
-	-	-	-	-	-	/	/	-	-	1	0,00	27
/	/	/	/	-32	-0,06	(32)	0,05	956	1,32	699	1,09	28
/	/	/	/	-80	-0,14	-	-	269	0,37	194	0,30	29
/	/	/	/	-	-	-	-	336	0,46	243	0,38	30
(1)	(0,00)	5	(0,01)	47	0,08	-	-	330	0,46	239	0,37	31
/	/	/	/	-	-	(32)	0,05	-	-	/	/	32
-	-	-	-	-	-	-	-	-	-	-	-	33
/	/	1	0,00	2	0,00	-	-	21	0,03	16	0,02	34
(872)	(2,60)	1 299	3,41	2 147	3,83	2 102	3,12	3 773	5,21	3 131	4,87	35
834	2,49	1 171	3,07	1 896	3,39	1 889	(2,81)	2 036	2,81	1 846	2,87	36
757	(2,26)	1 084	2,84	1 791	3,20	1 792	(2,66)	1 971	2,72	1 773	2,76	37
77	(0,23)	87	0,23	105	0,19	98	0,15	65	0,09	72	0,11	38
-	-	-	-	-	-	-	-	-	-	-	-	39
/	/	(126)	(0,33)	246	0,44	/	/	1 716	2,37	1 270	1,97	40
(14)	(0,04)	/	/	150	0,27	/	/	167	0,23	139	0,22	41
/	/	76	0,20	97	0,17	/	/	1 548	2,14	1 131	1,76	42
-	-	/	/	4	0,01	/	/	21	0,03	16	0,02	43
/	/	(56)	(0,15)	124	0,22	/	/	237	0,33	188	0,29	44
/	/	(72)	(0,19)	314	0,56	/	/	141	0,19	134	0,21	45
/	/	32	(0,08)	52	0,09	-	-	3	0,00	11	0,02	46
/	/	15	0,04	31	0,06	(23)	0,03	1	0,00	6	0,01	47
/	/	133	0,35	423	0,75	/	/	118	0,16	138	0,21	48
(7 588)	(22,65)	8 597	22,54	12 039	21,49	(13 641)	20,27	18 797	25,97	16 191	25,19	49
6 563	19,59	8 282	21,71	11 455	20,45	13 312	19,78	15 962	22,05	14 062	21,87	50
12 488	37,28	15 755	41,31	21 898	39,09	(28 625)	42,53	35 098	48,48	30 217	47,00	51
7 488	22,36	9 313	24,42	12 938	23,10	(15 013)	22,30	17 378	24,00	15 408	23,97	52
33 373	99,63	37 221	97,59	54 080	96,55	(66 772)	99,20	68 119	94,09	61 104	95,05	53
19,30		22,84		33,94		(42,04)		47,23		40,97		54
19,14		22,28		32,78		(41,62)		44,42		38,94		55

Entgelt für die geleistete Arbeitszeit (Bruttoverdienst abzüglich Sonderzahlungen, vermögenswirksame Leistungen, Vergütung geleistet werden.- 4) Unbare individuelle Leistungen, Aktienoptionsprogramme, Belegschaftsaktien, Belegschaftseinrichtungen.- träger oder Bildung von Rückstellungen, um ihren Arbeitnehmern Anspruch auf Sozialleistungen zu sichern.- 7) Arbeitgeberbeiträge nehmer, d. h. ohne Zwischenschaltung eines Versicherungsträgers und ohne Rückstellungen zu bilden.- 9) Beiträge zum U2-Verfahren Schwerbehindertenrecht (Teil 2 SGB IX).- 12) Arbeitskosten insg. abzüglich Bruttoverdienste (D.11). Entspricht den Entgeltfortzahlung, unterstellte Sozialbeiträge zur Alters- und Gesundheitsvorsorge von Beamten, Sozialbeiträge der Entgelt für die geleistete Arbeitszeit.- 15) Gesetzliche Arbeitgeberbeiträge zur Sozialversicherung, Vergütung gesetzlicher Lohnsumme oder Beschäftigtenzahl.-

Arbeitskosten je Vollzeiteinheit 2012 nach Kostenarten, Wirtschaftszweigen und Unternehmensgrößenklassen

Neue Länder

05 Kohlenbergbau

Lfd.Nr.	Schlüssel 1)	Kostenart	10 und mehr	
			EUR	%
1		Bruttoarbeitskosten insgesamt
2	D	Nettoarbeitskosten (Bruttoarbeitskosten abzüglich Lohnsubventionen)
3	D.5	Lohnsubventionen (dem Arbeitgeber erstattete Lohn- und Gehaltszahlungen)	-	-
4	D.1	Arbeitnehmerentgelt
5	D.11	Bruttoverdienste
6	D.111	Bruttoverdienste (ohne Auszubildende)
7	D.11111	Entgelt für die geleistete Arbeitszeit 2)
8	D.11112	Sonderzahlungen insgesamt 3)
9		dar.: von persönlichen Leistungen und vom Unternehmenserfolg abhängig
10	D.1112	Leistungen zur Vermögensbildung der Arbeitnehmer	-	-
11	D.1113	Vergütung für nicht gearbeitete Tage
12		Urlaubsvergütung
13		Vergütung gesetzlicher Feiertage
14		Vergütung sonstiger betrieblicher oder tariflicher arbeitsfreier Tage
15	D.1114	Sachleistungen 4)
16		dar.: unbare individuelle Leistungen 5)
17	D.112	Bruttoverdienste der Auszubildenden
18	D.12	Sozialbeiträge der Arbeitgeber
19	D.121	Tatsächliche Sozialbeiträge der Arbeitgeber (ohne Auszubildende) 6)
20	D.1211	Gesetzliche Arbeitgeberbeiträge zur Sozialversicherung
21		Rentenversicherungsbeiträge
22		dar.: Aufstockungsbeiträge zur Rentenversicherung im Rahmen der Altersteilzeit
23		Arbeitslosenversicherungsbeiträge
24		Kranken- und Pflegeversicherungsbeiträge
25		Beiträge zur gesetzlichen Unfallversicherung
26		Umlage für das Insolvenzgeld
27		Sonstige gesetzliche Aufwendungen 7)	-	-
28	D.1212	Aufwendungen für die betriebliche Altersversorgung ohne Entgeltumwandlung
29		Aufwendungen für betriebliche Ruhegeldzusagen
30		Zuwendungen an Pensionskassen
31		Zuwendungen an Unterstützungskassen
32		Beiträge zur Direktversicherung	-	-
33		Beiträge an Pensionsfonds	-	-
34		Beiträge an den Pensions-Sicherungs-Verein VVaG
35	D.122	Unterstellte Sozialbeiträge der Arbeitgeber (ohne Auszubildende) 8)
36	D.1221	Entgeltfortzahlung
37		Entgeltfortzahlung im Krankheitsfall
38		Arbeitgeberzuschüsse zum Mutterschaftsgeld 9)
39	D.1222	Unterstellte Sozialbeiträge zur Alters- und Gesundheitsvorsorge von Beamten	-	-
40	D.1223	Zahlungen an aus dem Unternehmen ausscheidende Arbeitnehmer
41		Entlassungsentschädigungen
42		Aufstockungsbeträge zum Bruttoverdienst im Rahmen der Altersteilzeit
43	D.1224	Sonstige freiwillige Sozialleistungen der Arbeitgeber
44	D.123	Sozialbeiträge der Arbeitgeber für Auszubildende
45	D.2	Kosten für die berufliche Aus- und Weiterbildung
46	D.3	Sonstige Aufwendungen 10)	-	-
47	D.4	Steuern auf die Lohnsumme oder Beschäftigtenzahl 11)	-	-
48		Nachrichtlich:		
49		Aufwendungen der Arbeitnehmer für betriebliche Altersversorgung
50		Lohnnebenkosten 12)
51		dar.: gesetzliche Lohnnebenkosten 13)
52		Personalnebenkosten insgesamt 14)
53		dar.: gesetzliche Personalnebenkosten 15)
54		Bruttoarbeitskosten je Vollzeiteinheit einschließlich Auszubildende
55		Bruttoarbeitskosten je geleistete Stunde der Beschäftigten (ohne Auszubildende)
		Nettoarbeitskosten je geleistete Stunde der Beschäftigten (einschl. Auszubildende)

1) Harmonisierter Schlüssel der statistischen Ämter der Europäischen Union nach Verordnung (EG) 1737/2005.- 2) Laufend gezahltes für nicht gearbeitete Tage, Sachleistungen).- 3) Zahlungen, die im Allgemeinen nicht laufend mit jeder Lohn- und Gehaltszahlung
5) Naturalleistungen, Firmenwagen, Personalrabatte, Job-Tickets und Zinsersparnisse.- 6) Zahlungen der Arbeitgeber an Versicherungs
zur Winterbeschäftigungs-Umlage nach Winterbeschäftigungs-Verordnung.- 8) Sozialleistungen der Arbeitgeber direkt an ihre Arbeit
nach Aufwendungsausgleichsgesetz.- 10) Anwerbungskosten, vom Arbeitgeber gestellte Berufskleidung.- 11) Ausgleichsabgabe nach
"indirekten Kosten" der Internationalen Arbeitsorganisation (ILO).- 13) Gesetzliche Arbeitgeberbeiträge zur Sozialversicherung,
Arbeitgeber für Auszubildende, Steuern auf die Lohnsumme oder Beschäftigtenzahl.- 14) Arbeitskosten insgesamt abzüglich
Feiertage, Entgeltfortzahlung, unterstellte Sozialbeiträge zur Alters- und Gesundheitsvorsorge von Beamten, Steuern auf die

Arbeitskosten je Vollzeiteinheit in Unternehmen mit ... Arbeitnehmern												Lfd. Nr.
davon mit ... bis ... Arbeitnehmern										50 und mehr		
10 - 49		50 - 249		250 - 499		500 - 999		1000 und mehr				
EUR	%	EUR	%	EUR	%	EUR	%	EUR	%	EUR	%	
-	-	-	-	-	-	-	-	1
-	-	-	-	-	-	-	-	2
-	-	-	-	-	-	-	-	-	-	-	-	3
-	-	-	-	-	-	-	-	4
-	-	-	-	-	-	-	-	5
-	-	-	-	-	-	-	-	6
-	-	-	-	-	-	-	-	7
-	-	-	-	-	-	-	-	8
-	-	-	-	-	-	-	-	9
-	-	-	-	-	-	-	-	-	-	-	-	10
-	-	-	-	-	-	-	-	11
-	-	-	-	-	-	-	-	12
-	-	-	-	-	-	-	-	13
-	-	-	-	-	-	-	-	14
-	-	-	-	-	-	-	-	15
-	-	-	-	-	-	-	-	16
-	-	-	-	-	-	-	-	17
-	-	-	-	-	-	-	-	18
-	-	-	-	-	-	-	-	19
-	-	-	-	-	-	-	-	20
-	-	-	-	-	-	-	-	21
-	-	-	-	-	-	-	-	22
-	-	-	-	-	-	-	-	23
-	-	-	-	-	-	-	-	24
-	-	-	-	-	-	-	-	25
-	-	-	-	-	-	-	-	26
-	-	-	-	-	-	-	-	-	-	-	-	27
-	-	-	-	-	-	-	-	28
-	-	-	-	-	-	-	-	29
-	-	-	-	-	-	-	-	30
-	-	-	-	-	-	-	-	31
-	-	-	-	-	-	-	-	-	-	-	-	32
-	-	-	-	-	-	-	-	-	-	-	-	33
-	-	-	-	-	-	-	-	34
-	-	-	-	-	-	-	-	35
-	-	-	-	-	-	-	-	36
-	-	-	-	-	-	-	-	37
-	-	-	-	-	-	-	-	38
-	-	-	-	-	-	-	-	-	-	-	-	39
-	-	-	-	-	-	-	-	40
-	-	-	-	-	-	-	-	41
-	-	-	-	-	-	-	-	42
-	-	-	-	-	-	-	-	43
-	-	-	-	-	-	-	-	44
-	-	-	-	-	-	-	-	45
-	-	-	-	-	-	-	-	-	-	-	-	46
-	-	-	-	-	-	-	-	-	-	-	-	47
-	-	-	-	-	-	-	-	48
-	-	-	-	-	-	-	-	49
-	-	-	-	-	-	-	-	50
-	-	-	-	-	-	-	-	51
-	-	-	-	-	-	-	-	52
-	-	-	-	-	-	-	-	53
-	-	-	-	-	-	-	-	54
-	-	-	-	-	-	-	-	55

Entgelt für die geleistete Arbeitszeit (Bruttoverdienst abzüglich Sonderzahlungen, vermögenswirksame Leistungen, Vergütung geleistet werden.- 4) Unbare individuelle Leistungen, Aktienoptionsprogramme, Belegschaftsaktien, Belegschaftseinrichtungen.- träger oder Bildung von Rückstellungen, um ihren Arbeitnehmern Anspruch auf Sozialleistungen zu sichern.- 7) Arbeitgeberbeiträge nehmer, d. h. ohne Zwischenschaltung eines Versicherungsträgers und ohne Rückstellungen zu bilden.- 9) Beiträge zum U2-Verfahren Schwerbehindertenrecht (Teil 2 SGB IX).- 12) Arbeitskosten insg. abzüglich Bruttoverdienste (D.11). Entspricht den Entgeltfortzahlung, unterstellte Sozialbeiträge zur Alters- und Gesundheitsvorsorge von Beamten, Sozialbeiträge der Entgelt für die geleistete Arbeitszeit.- 15) Gesetzliche Arbeitgeberbeiträge zur Sozialversicherung, Vergütung gesetzlicher Lohnsumme oder Beschäftigtenzahl.-

Arbeitskosten je Vollzeiteinheit 2012 nach Kostenarten, Wirtschaftszweigen und Unternehmensgrößenklassen

Neue Länder

06 Gewinnung von Erdöl und Erdgas

Lfd.Nr.	Schlüssel 1)	Kostenart	10 und mehr	
			EUR	%
1		Bruttoarbeitskosten insgesamt
2	D	Nettoarbeitskosten (Bruttoarbeitskosten abzüglich Lohnsubventionen)
3	D.5	Lohnsubventionen (dem Arbeitgeber erstattete Lohn- und Gehaltszahlungen)	-	-
4	D.1	Arbeitnehmerentgelt
5	D.11	Bruttoverdienste
6	D.111	Bruttoverdienste (ohne Auszubildende)
7	D.11111	Entgelt für die geleistete Arbeitszeit 2)
8	D.11112	Sonderzahlungen insgesamt 3)
9		dar.: von persönlichen Leistungen und vom Unternehmenserfolg abhängig	-	-
10	D.1112	Leistungen zur Vermögensbildung der Arbeitnehmer
11	D.1113	Vergütung für nicht gearbeitete Tage
12		Urlaubsvergütung
13		Vergütung gesetzlicher Feiertage
14		Vergütung sonstiger betrieblicher oder tariflicher arbeitsfreier Tage
15	D.1114	Sachleistungen 4)	-	-
16		dar.: unbare individuelle Leistungen 5)	-	-
17	D.112	Bruttoverdienste der Auszubildenden	-	-
18	D.12	Sozialbeiträge der Arbeitgeber
19	D.121	Tatsächliche Sozialbeiträge der Arbeitgeber (ohne Auszubildende) 6)
20	D.1211	Gesetzliche Arbeitgeberbeiträge zur Sozialversicherung
21		Rentenversicherungsbeiträge
22		dar.: Aufstockungsbeiträge zur Rentenversicherung im Rahmen der Altersteilzeit	-	-
23		Arbeitslosenversicherungsbeiträge
24		Kranken- und Pflegeversicherungsbeiträge
25		Beiträge zur gesetzlichen Unfallversicherung
26		Umlage für das Insolvenzgeld
27		Sonstige gesetzliche Aufwendungen 7)	-	-
28	D.1212	Aufwendungen für die betriebliche Altersversorgung ohne Entgeltumwandlung
29		Aufwendungen für betriebliche Ruhegeldzusagen	-	-
30		Zuwendungen an Pensionskassen	-	-
31		Zuwendungen an Unterstützungskassen	-	-
32		Beiträge zur Direktversicherung
33		Beiträge an Pensionsfonds	-	-
34		Beiträge an den Pensions-Sicherungs-Verein VVaG	-	-
35	D.122	Unterstellte Sozialbeiträge der Arbeitgeber (ohne Auszubildende) 8)
36	D.1221	Entgeltfortzahlung
37		Entgeltfortzahlung im Krankheitsfall
38		Arbeitgeberzuschüsse zum Mutterschaftsgeld 9)
39	D.1222	Unterstellte Sozialbeiträge zur Alters- und Gesundheitsvorsorge von Beamten	-	-
40	D.1223	Zahlungen an aus dem Unternehmen ausscheidende Arbeitnehmer	-	-
41		Entlassungsentschädigungen	-	-
42		Aufstockungsbeträge zum Bruttoverdienst im Rahmen der Altersteilzeit	-	-
43	D.1224	Sonstige freiwillige Sozialleistungen der Arbeitgeber
44	D.123	Sozialbeiträge der Arbeitgeber für Auszubildende	-	-
45	D.2	Kosten für die berufliche Aus- und Weiterbildung	-	-
46	D.3	Sonstige Aufwendungen 10)	-	-
47	D.4	Steuern auf die Lohnsumme oder Beschäftigtenzahl 11)
48		Nachrichtlich:		
49		Aufwendungen der Arbeitnehmer für betriebliche Altersversorgung
50		Lohnnebenkosten 12)
51		dar.: gesetzliche Lohnnebenkosten 13)
52		Personalnebenkosten insgesamt 14)
53		dar.: gesetzliche Personalnebenkosten 15)
54		Bruttoarbeitskosten je Vollzeiteinheit einschließlich Auszubildende
55		Bruttoarbeitskosten je geleistete Stunde der Beschäftigten (ohne Auszubildende)
		Nettoarbeitskosten je geleistete Stunde der Beschäftigten (einschl. Auszubildende)

1) Harmonisierter Schlüssel der statistischen Ämter der Europäischen Union nach Verordnung (EG) 1737/2005.- 2) Laufend gezahltes für nicht gearbeitete Tage, Sachleistungen).- 3) Zahlungen, die im Allgemeinen nicht laufend mit jeder Lohn- und Gehaltszahlung
5) Naturalleistungen, Firmenwagen, Personalrabatte, Job-Tickets und Zinsersparnisse.- 6) Zahlungen der Arbeitgeber an Versicherungs
zur Winterbeschäftigungs-Umlage nach Winterbeschäftigungs-Verordnung.- 8) Sozialleistungen der Arbeitgeber direkt an ihre Arbeit
nach Aufwendungsausgleichsgesetz.- 10) Anwerbungskosten, vom Arbeitgeber gestellte Berufskleidung.- 11) Ausgleichsabgabe nach
"indirekten Kosten" der Internationalen Arbeitsorganisation (ILO).- 13) Gesetzliche Arbeitgeberbeiträge zur Sozialversicherung,
Arbeitgeber für Auszubildende, Steuern auf die Lohnsumme oder Beschäftigtenzahl.- 14) Arbeitskosten insgesamt abzüglich
Feiertage, Entgeltfortzahlung, unterstellte Sozialbeiträge zur Alters- und Gesundheitsvorsorge von Beamten, Steuern auf die

Arbeitskosten je Vollzeiteinheit in Unternehmen mit ... Arbeitnehmern												Lfd. Nr.
davon mit ... bis ... Arbeitnehmern										50 und mehr		
10 - 49		50 - 249		250 - 499		500 - 999		1000 und mehr				
EUR	%	EUR	%	EUR	%	EUR	%	EUR	%	EUR	%	
-	-	-	-	-	-	.	.	-	-	.	.	1
-	-	-	-	-	-	.	.	-	-	.	.	2
-	-	-	-	-	-	-	-	-	-	-	-	3
-	-	-	-	-	-	.	.	-	-	.	.	4
-	-	-	-	-	-	.	.	-	-	.	.	5
-	-	-	-	-	-	.	.	-	-	.	.	6
-	-	-	-	-	-	.	.	-	-	.	.	7
-	-	-	-	-	-	.	.	-	-	.	.	8
-	-	-	-	-	-	-	-	-	-	-	-	9
-	-	-	-	-	-	.	.	-	-	.	.	10
-	-	-	-	-	-	.	.	-	-	.	.	11
-	-	-	-	-	-	.	.	-	-	.	.	12
-	-	-	-	-	-	.	.	-	-	.	.	13
-	-	-	-	-	-	.	.	-	-	.	.	14
-	-	-	-	-	-	-	-	-	-	-	-	15
-	-	-	-	-	-	-	-	-	-	-	-	16
-	-	-	-	-	-	-	-	-	-	-	-	17
-	-	-	-	-	-	.	.	-	-	.	.	18
-	-	-	-	-	-	.	.	-	-	.	.	19
-	-	-	-	-	-	.	.	-	-	.	.	20
-	-	-	-	-	-	.	.	-	-	.	.	21
-	-	-	-	-	-	-	-	-	-	-	-	22
-	-	-	-	-	-	.	.	-	-	.	.	23
-	-	-	-	-	-	.	.	-	-	.	.	24
-	-	-	-	-	-	.	.	-	-	.	.	25
-	-	-	-	-	-	.	.	-	-	.	.	26
-	-	-	-	-	-	.	.	-	-	-	-	27
-	-	-	-	-	-	-	-	-	-	.	.	28
-	-	-	-	-	-	-	-	-	-	-	-	29
-	-	-	-	-	-	-	-	-	-	-	-	30
-	-	-	-	-	-	-	-	-	-	-	-	31
-	-	-	-	-	-	.	.	-	-	.	.	32
-	-	-	-	-	-	-	-	-	-	-	-	33
-	-	-	-	-	-	-	-	-	-	-	-	34
-	-	-	-	-	-	.	.	-	-	.	.	35
-	-	-	-	-	-	.	.	-	-	.	.	36
-	-	-	-	-	-	.	.	-	-	.	.	37
-	-	-	-	-	-	.	.	-	-	.	.	38
-	-	-	-	-	-	-	-	-	-	-	-	39
-	-	-	-	-	-	-	-	-	-	-	-	40
-	-	-	-	-	-	-	-	-	-	-	-	41
-	-	-	-	-	-	-	-	-	-	-	-	42
-	-	-	-	-	-	.	.	-	-	.	.	43
-	-	-	-	-	-	-	-	-	-	-	-	44
-	-	-	-	-	-	-	-	-	-	-	-	45
-	-	-	-	-	-	-	-	-	-	-	-	46
-	-	-	-	-	-	.	.	-	-	.	.	47
-	-	-	-	-	-	-	-	-	-	-	-	48
-	-	-	-	-	-	.	.	-	-	.	.	49
-	-	-	-	-	-	.	.	-	-	.	.	50
-	-	-	-	-	-	.	.	-	-	.	.	51
-	-	-	-	-	-	.	.	-	-	.	.	52
-	-	-	-	-	-	.	.	-	-	.	.	53
-	-	-	-	-	-	-	-	-	-	-	-	54
-	-	-	-	-	-	.	.	-	-	.	.	55

Entgelt für die geleistete Arbeitszeit (Bruttoverdienst abzüglich Sonderzahlungen, vermögenswirksame Leistungen, Vergütung geleistet werden.- 4) Unbare individuelle Leistungen, Aktienoptionsprogramme, Belegschaftsaktien, Belegschaftseinrichtungen.- träger oder Bildung von Rückstellungen, um ihren Arbeitnehmern Anspruch auf Sozialleistungen zu sichern.- 7) Arbeitgeberbeiträge nehmer, d. h. ohne Zwischenschaltung eines Versicherungsträgers und ohne Rückstellungen zu bilden.- 9) Beiträge zum U2-Verfahren Schwerbehindertenrecht (Teil 2 SGB IX).- 12) Arbeitskosten insg. abzüglich Bruttoverdienste (D.11). Entspricht den Entgeltfortzahlung, unterstellte Sozialbeiträge zur Alters- und Gesundheitsvorsorge von Beamten, Sozialbeiträge der Entgelt für die geleistete Arbeitszeit.- 15) Gesetzliche Arbeitgeberbeiträge zur Sozialversicherung, Vergütung gesetzlicher Lohnsumme oder Beschäftigtenzahl.-

Arbeitskosten je Vollzeiteinheit 2012 nach Kostenarten, Wirtschaftszweigen und Unternehmensgrößenklassen

Neue Länder

07 Erzbergbau

Lfd.Nr.	Schlüssel 1)	Kostenart	10 und mehr	
			EUR	%
1		Bruttoarbeitskosten insgesamt
2	D	Nettoarbeitskosten (Bruttoarbeitskosten abzüglich Lohnsubventionen)
3	D.5	Lohnsubventionen (dem Arbeitgeber erstattete Lohn- und Gehaltszahlungen)
4	D.1	Arbeitnehmerentgelt
5	D.11	Bruttoverdienste
6	D.111	Bruttoverdienste (ohne Auszubildende)
7	D.11111	Entgelt für die geleistete Arbeitszeit 2)
8	D.11112	Sonderzahlungen insgesamt 3)
9		dar.: von persönlichen Leistungen und vom Unternehmenserfolg abhängig	-	-
10	D.1112	Leistungen zur Vermögensbildung der Arbeitnehmer	-	-
11	D.1113	Vergütung für nicht gearbeitete Tage
12		Urlaubsvergütung
13		Vergütung gesetzlicher Feiertage
14		Vergütung sonstiger betrieblicher oder tariflicher arbeitsfreier Tage	-	-
15	D.1114	Sachleistungen 4)	-	-
16		dar.: unbare individuelle Leistungen 5)	-	-
17	D.112	Bruttoverdienste der Auszubildenden	-	-
18	D.12	Sozialbeiträge der Arbeitgeber
19	D.121	Tatsächliche Sozialbeiträge der Arbeitgeber (ohne Auszubildende) 6)
20	D.1211	Gesetzliche Arbeitgeberbeiträge zur Sozialversicherung
21		Rentenversicherungsbeiträge
22		dar.: Aufstockungsbeiträge zur Rentenversicherung im Rahmen der Altersteilzeit	-	-
23		Arbeitslosenversicherungsbeiträge
24		Kranken- und Pflegeversicherungsbeiträge
25		Beiträge zur gesetzlichen Unfallversicherung
26		Umlage für das Insolvenzgeld
27		Sonstige gesetzliche Aufwendungen 7)	-	-
28	D.1212	Aufwendungen für die betriebliche Altersversorgung ohne Entgeltumwandlung	-	-
29		Aufwendungen für betriebliche Ruhegeldzusagen	-	-
30		Zuwendungen an Pensionskassen	-	-
31		Zuwendungen an Unterstützungskassen
32		Beiträge zur Direktversicherung
33		Beiträge an Pensionsfonds	-	-
34		Beiträge an den Pensions-Sicherungs-Verein VVaG	-	-
35	D.122	Unterstellte Sozialbeiträge der Arbeitgeber (ohne Auszubildende) 8)
36	D.1221	Entgeltfortzahlung
37		Entgeltfortzahlung im Krankheitsfall
38		Arbeitgeberzuschüsse zum Mutterschaftsgeld 9)
39	D.1222	Unterstellte Sozialbeiträge zur Alters- und Gesundheitsvorsorge von Beamten	-	-
40	D.1223	Zahlungen an aus dem Unternehmen ausscheidende Arbeitnehmer
41		Entlassungsentschädigungen
42		Aufstockungsbeträge zum Bruttoverdienst im Rahmen der Altersteilzeit	-	-
43	D.1224	Sonstige freiwillige Sozialleistungen der Arbeitgeber	-	-
44	D.123	Sozialbeiträge der Arbeitgeber für Auszubildende	-	-
45	D.2	Kosten für die berufliche Aus- und Weiterbildung	-	-
46	D.3	Sonstige Aufwendungen 10)	-	-
47	D.4	Steuern auf die Lohnsumme oder Beschäftigtenzahl 11)	-	-
48		Nachrichtlich:		
49		Aufwendungen der Arbeitnehmer für betriebliche Altersversorgung
50		Lohnnebenkosten 12)
51		dar.: gesetzliche Lohnnebenkosten 13)
52		Personalnebenkosten insgesamt 14)
53		dar.: gesetzliche Personalnebenkosten 15)
54		Bruttoarbeitskosten je Vollzeiteinheit einschließlich Auszubildende
55		Bruttoarbeitskosten je geleistete Stunde der Beschäftigten (ohne Auszubildende)
		Nettoarbeitskosten je geleistete Stunde der Beschäftigten (einschl. Auszubildende)

1) Harmonisierter Schlüssel der statistischen Ämter der Europäischen Union nach Verordnung (EG) 1737/2005.- 2) Laufend gezahltes für nicht gearbeitete Tage, Sachleistungen).- 3) Zahlungen, die im Allgemeinen nicht laufend mit jeder Lohn- und Gehaltszahlung
5) Naturalleistungen, Firmenwagen, Personalrabatte, Job-Tickets und Zinsersparnisse.- 6) Zahlungen der Arbeitgeber an Versicherungs
zur Winterbeschäftigungs-Umlage nach Winterbeschäftigungs-Verordnung.- 8) Sozialleistungen der Arbeitgeber direkt an ihre Arbeit
nach Aufwendungsausgleichsgesetz.- 10) Anwerbungskosten, vom Arbeitgeber gestellte Berufskleidung.- 11) Ausgleichsabgabe nach
"indirekten Kosten" der Internationalen Arbeitsorganisation (ILO).- 13) Gesetzliche Arbeitgeberbeiträge zur Sozialversicherung,
Arbeitgeber für Auszubildende, Steuern auf die Lohnsumme oder Beschäftigtenzahl.- 14) Arbeitskosten insgesamt abzüglich
Feiertage, Entgeltfortzahlung, unterstellte Sozialbeiträge zur Alters- und Gesundheitsvorsorge von Beamten, Steuern auf die

Arbeitskosten je Vollzeiteinheit in Unternehmen mit ... Arbeitnehmern												Lfd. Nr.
davon mit ... bis ... Arbeitnehmern										50 und mehr		
10 - 49		50 - 249		250 - 499		500 - 999		1000 und mehr				
EUR	%	EUR	%	EUR	%	EUR	%	EUR	%	EUR	%	
.	.	-	-	-	-	-	-	-	-	-	-	1
.	.	-	-	-	-	-	-	-	-	-	-	2
.	.	-	-	-	-	-	-	-	-	-	-	3
.	.	-	-	-	-	-	-	-	-	-	-	4
.	.	-	-	-	-	-	-	-	-	-	-	5
.	.	-	-	-	-	-	-	-	-	-	-	6
.	.	-	-	-	-	-	-	-	-	-	-	7
.	.	-	-	-	-	-	-	-	-	-	-	8
-	-	-	-	-	-	-	-	-	-	-	-	9
.	.	-	-	-	-	-	-	-	-	-	-	10
.	.	-	-	-	-	-	-	-	-	-	-	11
.	.	-	-	-	-	-	-	-	-	-	-	12
-	-	-	-	-	-	-	-	-	-	-	-	13
-	-	-	-	-	-	-	-	-	-	-	-	14
-	-	-	-	-	-	-	-	-	-	-	-	15
-	-	-	-	-	-	-	-	-	-	-	-	16
.	.	-	-	-	-	-	-	-	-	-	-	17
.	.	-	-	-	-	-	-	-	-	-	-	18
.	.	-	-	-	-	-	-	-	-	-	-	19
.	.	-	-	-	-	-	-	-	-	-	-	20
.	.	-	-	-	-	-	-	-	-	-	-	21
-	-	-	-	-	-	-	-	-	-	-	-	22
.	.	-	-	-	-	-	-	-	-	-	-	23
.	.	-	-	-	-	-	-	-	-	-	-	24
.	.	-	-	-	-	-	-	-	-	-	-	25
.	.	-	-	-	-	-	-	-	-	-	-	26
-	-	-	-	-	-	-	-	-	-	-	-	27
.	.	-	-	-	-	-	-	-	-	-	-	28
-	-	-	-	-	-	-	-	-	-	-	-	29
.	.	-	-	-	-	-	-	-	-	-	-	30
.	.	-	-	-	-	-	-	-	-	-	-	31
.	.	-	-	-	-	-	-	-	-	-	-	32
-	-	-	-	-	-	-	-	-	-	-	-	33
-	-	-	-	-	-	-	-	-	-	-	-	34
.	.	-	-	-	-	-	-	-	-	-	-	35
.	.	-	-	-	-	-	-	-	-	-	-	36
.	.	-	-	-	-	-	-	-	-	-	-	37
.	.	-	-	-	-	-	-	-	-	-	-	38
-	-	-	-	-	-	-	-	-	-	-	-	39
.	.	-	-	-	-	-	-	-	-	-	-	40
.	.	-	-	-	-	-	-	-	-	-	-	41
-	-	-	-	-	-	-	-	-	-	-	-	42
-	-	-	-	-	-	-	-	-	-	-	-	43
-	-	-	-	-	-	-	-	-	-	-	-	44
-	-	-	-	-	-	-	-	-	-	-	-	45
-	-	-	-	-	-	-	-	-	-	-	-	46
-	-	-	-	-	-	-	-	-	-	-	-	47
.	.	-	-	-	-	-	-	-	-	-	-	48
.	.	-	-	-	-	-	-	-	-	-	-	49
.	.	-	-	-	-	-	-	-	-	-	-	50
.	.	-	-	-	-	-	-	-	-	-	-	51
.	.	-	-	-	-	-	-	-	-	-	-	52
.	.	-	-	-	-	-	-	-	-	-	-	53
.	.	-	-	-	-	-	-	-	-	-	-	54
.	.	-	-	-	-	-	-	-	-	-	-	55

Entgelt für die geleistete Arbeitszeit (Bruttoverdienst abzüglich Sonderzahlungen, vermögenswirksame Leistungen, Vergütung geleistet werden.- 4) Unbare individuelle Leistungen, Aktienoptionsprogramme, Belegschaftsaktien, Belegschaftseinrichtungen.- träger oder Bildung von Rückstellungen, um ihren Arbeitnehmern Anspruch auf Sozialleistungen zu sichern.- 7) Arbeitgeberbeiträge nehmer, d. h. ohne Zwischenschaltung eines Versicherungsträgers und ohne Rückstellungen zu bilden.- 9) Beiträge zum U2-Verfahren Schwerbehindertenrecht (Teil 2 SGB IX).- 12) Arbeitskosten insg. abzüglich Bruttoverdienste (D.11). Entspricht den Entgeltfortzahlung, unterstellte Sozialbeiträge zur Alters- und Gesundheitsvorsorge von Beamten, Sozialbeiträge der Entgelt für die geleistete Arbeitszeit.- 15) Gesetzliche Arbeitgeberbeiträge zur Sozialversicherung, Vergütung gesetzlicher Lohnsumme oder Beschäftigtenzahl.-

Arbeitskosten je Vollzeiteinheit 2012 nach Kostenarten, Wirtschaftszweigen und Unternehmensgrößenklassen

Neue Länder

08 Gewinnung von Steinen und Erden, sonstiger Bergbau

Lfd.Nr.	Schlüssel 1)	Kostenart	10 und mehr	
			EUR	%
1		Bruttoarbeitskosten insgesamt	41 012	100,00
2	D	Nettoarbeitskosten (Bruttoarbeitskosten abzüglich Lohnsubventionen)	40 964	99,88
3	D.5	Lohnsubventionen (dem Arbeitgeber erstattete Lohn- und Gehaltszahlungen)	/	/
4	D.1	Arbeitnehmerentgelt	40 833	99,56
5	D.11	Bruttoverdienste	31 616	77,09
6	D.111	Bruttoverdienste (ohne Auszubildende)	31 399	76,56
7	D.11111	Entgelt für die geleistete Arbeitszeit 2)	23 509	57,32
8	D.11112	Sonderzahlungen insgesamt 3)	2 958	7,21
9		dar.: von persönlichen Leistungen und vom Unternehmenserfolg abhängig	1 117	(2,72)
10	D.1112	Leistungen zur Vermögensbildung der Arbeitnehmer	/	/
11	D.1113	Vergütung für nicht gearbeitete Tage	4 431	10,80
12		Urlaubsvergütung	3 122	7,61
13		Vergütung gesetzlicher Feiertage	1 108	2,70
14		Vergütung sonstiger betrieblicher oder tariflicher arbeitsfreier Tage	/	/
15	D.1114	Sachleistungen 4)	(382)	(0,93)
16		dar.: unbare individuelle Leistungen 5)	(271)	(0,66)
17	D.112	Bruttoverdienste der Auszubildenden	(217)	(0,53)
18	D.12	Sozialbeiträge der Arbeitgeber	9 217	22,47
19	D.121	Tatsächliche Sozialbeiträge der Arbeitgeber (ohne Auszubildende) 6)	7 774	18,95
20	D.1211	Gesetzliche Arbeitgeberbeiträge zur Sozialversicherung	7 411	18,07
21		Rentenversicherungsbeiträge	3 526	8,60
22		dar.: Aufstockungsbeiträge zur Rentenversicherung im Rahmen der Altersteilzeit	(86)	(0,21)
23		Arbeitslosenversicherungsbeiträge	449	1,09
24		Kranken- und Pflegeversicherungsbeiträge	2 384	5,81
25		Beiträge zur gesetzlichen Unfallversicherung	1 039	2,53
26		Umlage für das Insolvenzgeld	12	0,03
27		Sonstige gesetzliche Aufwendungen 7)	(2)	(0,00)
28	D.1212	Aufwendungen für die betriebliche Altersversorgung ohne Entgeltumwandlung	/	/
29		Aufwendungen für betriebliche Ruhegeldzusagen	/	/
30		Zuwendungen an Pensionskassen	/	/
31		Zuwendungen an Unterstützungskassen	8	0,02
32		Beiträge zur Direktversicherung	/	/
33		Beiträge an Pensionsfonds	-	-
34		Beiträge an den Pensions-Sicherungs-Verein VVaG	/	/
35	D.122	Unterstellte Sozialbeiträge der Arbeitgeber (ohne Auszubildende) 8)	1 384	3,37
36	D.1221	Entgeltfortzahlung	1 158	2,82
37		Entgeltfortzahlung im Krankheitsfall	1 076	2,62
38		Arbeitgeberzuschüsse zum Mutterschaftsgeld 9)	82	0,20
39	D.1222	Unterstellte Sozialbeiträge zur Alters- und Gesundheitsvorsorge von Beamten	-	-
40	D.1223	Zahlungen an aus dem Unternehmen ausscheidende Arbeitnehmer	223	0,54
41		Entlassungsentschädigungen	(48)	(0,12)
42		Aufstockungsbeträge zum Bruttoverdienst im Rahmen der Altersteilzeit	(175)	(0,43)
43	D.1224	Sonstige freiwillige Sozialleistungen der Arbeitgeber	/	/
44	D.123	Sozialbeiträge der Arbeitgeber für Auszubildende	(60)	(0,15)
45	D.2	Kosten für die berufliche Aus- und Weiterbildung	132	0,32
46	D.3	Sonstige Aufwendungen 10)	/	/
47	D.4	Steuern auf die Lohnsumme oder Beschäftigtenzahl 11)	12	0,03
48		Nachrichtlich:		
49		Aufwendungen der Arbeitnehmer für betriebliche Altersversorgung	(156)	(0,38)
50		Lohnnebenkosten 12)	9 397	22,91
51		dar.: gesetzliche Lohnnebenkosten 13)	8 641	21,07
52		Personalnebenkosten insgesamt 14)	17 503	42,68
53		dar.: gesetzliche Personalnebenkosten 15)	9 689	23,63
54		Bruttoarbeitskosten je Vollzeiteinheit einschließlich Auszubildende	40 168	97,94
55		Bruttoarbeitskosten je geleistete Stunde der Beschäftigten (ohne Auszubildende)	24,38	
		Nettoarbeitskosten je geleistete Stunde der Beschäftigten (einschl. Auszubildende) ..	23,86	

1) Harmonisierter Schlüssel der statistischen Ämter der Europäischen Union nach Verordnung (EG) 1737/2005.- 2) Laufend gezahltes für nicht gearbeitete Tage, Sachleistungen).- 3) Zahlungen, die im Allgemeinen nicht laufend mit jeder Lohn- und Gehaltszahlung
5) Naturalleistungen, Firmenwagen, Personalrabatte, Job-Tickets und Zinsersparnisse.- 6) Zahlungen der Arbeitgeber an Versicherungs
zur Winterbeschäftigungs-Umlage nach Winterbeschäftigungs-Verordnung.- 8) Sozialleistungen der Arbeitgeber direkt an ihre Arbeit
nach Aufwendungsausgleichsgesetz.- 10) Anwerbungskosten, vom Arbeitgeber gestellte Berufskleidung.- 11) Ausgleichsabgabe nach
"indirekten Kosten" der Internationalen Arbeitsorganisation (ILO).- 13) Gesetzliche Arbeitgeberbeiträge zur Sozialversicherung,
Arbeitgeber für Auszubildende, Steuern auf die Lohnsumme oder Beschäftigtenzahl.- 14) Arbeitskosten insgesamt abzüglich
Feiertage, Entgeltfortzahlung, unterstellte Sozialbeiträge zur Alters- und Gesundheitsvorsorge von Beamten, Steuern auf die

Arbeitskosten je Vollzeiteinheit in Unternehmen mit ... Arbeitnehmern												Lfd. Nr.
davon mit ... bis ... Arbeitnehmern										50 und mehr		
10 - 49		50 - 249		250 - 499		500 - 999		1000 und mehr				
EUR	%	EUR	%	EUR	%	EUR	%	EUR	%	EUR	%	
.	1
.	2
.	.	.	.	-	-	-	-	-	-	.	.	3
.	4
.	5
.	6
.	7
.	8
.	9
.	10
.	11
.	12
.	13
.	14
.	15
.	16
.	17
.	18
.	19
.	20
.	21
.	-	-	22
.	23
.	24
.	25
.	26
-	-	-	-	-	-	.	.	-	-	.	.	27
.	-	-	28
.	-	-	29
-	-	.	.	-	.	-	-	-	-	.	.	30
-	-	.	.	-	.	-	-	-	-	.	.	31
-	-	-	-	-	-	-	-	-	-	-	-	32
.	-	-	33
.	34
.	35
.	36
.	37
-	-	-	-	-	-	-	-	-	-	-	-	38
.	39
.	40
-	-	41
.	-	-	42
-	-	-	-	43
.	44
.	45
.	-	-	46
.	47
.	48
.	49
.	50
.	51
.	52
.	53
.	54
.	55

Entgelt für die geleistete Arbeitszeit (Bruttoverdienst abzüglich Sonderzahlungen, vermögenswirksame Leistungen, Vergütung geleistet werden.- 4) Unbare individuelle Leistungen, Aktienoptionsprogramme, Belegschaftsaktien, Belegschaftseinrichtungen.- träger oder Bildung von Rückstellungen, um ihren Arbeitnehmern Anspruch auf Sozialleistungen zu sichern.- 7) Arbeitgeberbeiträge nehmer, d. h. ohne Zwischenschaltung eines Versicherungsträgers und ohne Rückstellungen zu bilden.- 9) Beiträge zum U2-Verfahren Schwerbehindertenrecht (Teil 2 SGB IX).- 12) Arbeitskosten insg. abzüglich Bruttoverdienste (D.11). Entspricht den Entgeltfortzahlung, unterstellte Sozialbeiträge zur Alters- und Gesundheitsvorsorge von Beamten, Sozialbeiträge der Entgelt für die geleistete Arbeitszeit.- 15) Gesetzliche Arbeitgeberbeiträge zur Sozialversicherung, Vergütung gesetzlicher Lohnsumme oder Beschäftigtenzahl.-

Arbeitskosten je Vollzeiteinheit 2012 nach Kostenarten, Wirtschaftszweigen und Unternehmensgrößenklassen

Neue Länder

09 Erbringung von Dienstleistungen für den Bergbau und für die Gewinnung von Steinen und Erden

Lfd.Nr.	Schlüssel 1)	Kostenart	10 und mehr	
			EUR	%
1		Bruttoarbeitskosten insgesamt	58 925	100,00
2	D	Nettoarbeitskosten (Bruttoarbeitskosten abzüglich Lohnsubventionen)	58 925	100,00
3	D.5	Lohnsubventionen (dem Arbeitgeber erstattete Lohn- und Gehaltszahlungen)	-	-
4	D.1	Arbeitnehmerentgelt	58 681	99,59
5	D.11	Bruttoverdienste	46 664	79,19
6	D.111	Bruttoverdienste (ohne Auszubildende)	46 139	78,30
7	D.1111	Entgelt für die geleistete Arbeitszeit 2)	35 904	60,93
8	D.11112	Sonderzahlungen insgesamt 3)	2 717	4,61
9		dar.: von persönlichen Leistungen und vom Unternehmenserfolg abhängig	651	1,10
10	D.1112	Leistungen zur Vermögensbildung der Arbeitnehmer	65	0,11
11	D.1113	Vergütung für nicht gearbeitete Tage	7 367	12,50
12		Urlaubsvergütung	5 084	8,63
13		Vergütung gesetzlicher Feiertage	1 682	2,85
14		Vergütung sonstiger betrieblicher oder tariflicher arbeitsfreier Tage	600	1,02
15	D.1114	Sachleistungen 4)	87	0,15
16		dar.: unbare individuelle Leistungen 5)	87	0,15
17	D.112	Bruttoverdienste der Auszubildenden	525	0,89
18	D.12	Sozialbeiträge der Arbeitgeber	12 018	20,39
19	D.121	Tatsächliche Sozialbeiträge der Arbeitgeber (ohne Auszubildende) 6)	9 839	16,70
20	D.1211	Gesetzliche Arbeitgeberbeiträge zur Sozialversicherung	9 827	16,68
21		Rentenversicherungsbeiträge	5 160	8,76
22		dar.: Aufstockungsbeiträge zur Rentenversicherung im Rahmen der Altersteilzeit	39	0,07
23		Arbeitslosenversicherungsbeiträge	637	1,08
24		Kranken- und Pflegeversicherungsbeiträge	3 074	5,22
25		Beiträge zur gesetzlichen Unfallversicherung	939	1,59
26		Umlage für das Insolvenzgeld	17	0,03
27		Sonstige gesetzliche Aufwendungen 7)	-	-
28	D.1212	Aufwendungen für die betriebliche Altersversorgung ohne Entgeltumwandlung	12	0,02
29		Aufwendungen für betriebliche Ruhegeldzusagen	-	-
30		Zuwendungen an Pensionskassen	-	-
31		Zuwendungen an Unterstützungskassen	4	0,01
32		Beiträge zur Direktversicherung	8	0,01
33		Beiträge an Pensionsfonds	-	-
34		Beiträge an den Pensions-Sicherungs-Verein VVaG	-	-
35	D.122	Unterstellte Sozialbeiträge der Arbeitgeber (ohne Auszubildende) 8)	2 034	3,45
36	D.1221	Entgeltfortzahlung	1 959	3,33
37		Entgeltfortzahlung im Krankheitsfall	1 864	3,16
38		Arbeitgeberzuschüsse zum Mutterschaftsgeld 9)	96	0,16
39	D.1222	Unterstellte Sozialbeiträge zur Alters- und Gesundheitsvorsorge von Beamten	-	-
40	D.1223	Zahlungen an aus dem Unternehmen ausscheidende Arbeitnehmer	74	0,13
41		Entlassungsentschädigungen	-	-
42		Aufstockungsbeträge zum Bruttoverdienst im Rahmen der Altersteilzeit	74	0,13
43	D.1224	Sonstige freiwillige Sozialleistungen der Arbeitgeber	1	0,00
44	D.123	Sozialbeiträge der Arbeitgeber für Auszubildende	144	0,25
45	D.2	Kosten für die berufliche Aus- und Weiterbildung	191	0,32
46	D.3	Sonstige Aufwendungen 10)	15	0,02
47	D.4	Steuern auf die Lohnsumme oder Beschäftigtenzahl 11)	37	0,06
48		Nachrichtlich:		
49		Aufwendungen der Arbeitnehmer für betriebliche Altersversorgung	336	0,57
50		Lohnnebenkosten 12)	12 261	20,81
51		dar.: gesetzliche Lohnnebenkosten 13)	11 968	20,31
52		Personalnebenkosten insgesamt 14)	23 021	39,07
53		dar.: gesetzliche Personalnebenkosten 15)	13 506	22,92
54		Bruttoarbeitskosten je Vollzeiteinheit einschließlich Auszubildende	56 148	95,29
55		Bruttoarbeitskosten je geleistete Stunde der Beschäftigten (ohne Auszubildende)	36,53	
		Nettoarbeitskosten je geleistete Stunde der Beschäftigten (einschl. Auszubildende) ..	34,80	

1) Harmonisierter Schlüssel der statistischen Ämter der Europäischen Union nach Verordnung (EG) 1737/2005.- 2) Laufend gezahltes für nicht gearbeitete Tage, Sachleistungen).- 3) Zahlungen, die im Allgemeinen nicht laufend mit jeder Lohn- und Gehaltszahlung
5) Naturalleistungen, Firmenwagen, Personalrabatte, Job-Tickets und Zinsersparnisse.- 6) Zahlungen der Arbeitgeber an Versicherungen zur Winterbeschäftigungs-Umlage nach Winterbeschäftigungs-Verordnung.- 8) Sozialleistungen der Arbeitgeber direkt an ihre Arbeit nach Aufwendungsausgleichsgesetz.- 10) Anwerbungskosten, vom Arbeitgeber gestellte Berufskleidung.- 11) Ausgleichsabgabe nach "indirekten Kosten" der Internationalen Arbeitsorganisation (ILO).- 13) Gesetzliche Arbeitgeberbeiträge zur Sozialversicherung, Arbeitgeber für Auszubildende, Steuern auf die Lohnsumme oder Beschäftigtenzahl.- 14) Arbeitskosten insgesamt abzüglich Feiertage, Entgeltfortzahlung, unterstellte Sozialbeiträge zur Alters- und Gesundheitsvorsorge von Beamten, Steuern auf die

Arbeitskosten je Vollzeiteinheit in Unternehmen mit ... Arbeitnehmern													Lfd. Nr.
davon mit ... bis ... Arbeitnehmern										50 und mehr			
10 - 49		50 - 249		250 - 499		500 - 999		1000 und mehr					
EUR	%	EUR	%	EUR	%	EUR	%	EUR	%	EUR	%		
-	-	-	-	58 925	100,00	1	
-	-	-	-	58 925	100,00	2	
-	-	-	-	-	-	-	-	-	-	-	-	3	
-	-	-	-	58 681	99,59	4	
-	-	-	-	46 664	79,19	5	
-	-	-	-	46 139	78,30	6	
-	-	-	-	35 904	60,93	7	
-	-	-	-	2 717	4,61	8	
-	-	-	-	651	1,10	9	
-	-	-	-	-	-	-	-	-	-	65	0,11	10	
-	-	-	-	7 367	12,50	11	
-	-	-	-	5 084	8,63	12	
-	-	-	-	1 682	2,85	13	
-	-	-	-	600	1,02	14	
-	-	-	-	87	0,15	15	
-	-	-	-	87	0,15	16	
-	-	-	-	525	0,89	17	
-	-	-	-	12 018	20,39	18	
-	-	-	-	9 839	16,70	19	
-	-	-	-	9 827	16,68	20	
-	-	-	-	5 160	8,76	21	
-	-	-	-	-	-	.	.	-	-	39	0,07	22	
-	-	-	-	637	1,08	23	
-	-	-	-	3 074	5,22	24	
-	-	-	-	939	1,59	25	
-	-	-	-	17	0,03	26	
-	-	-	-	-	-	-	-	-	-	-	-	27	
-	-	.	.	-	-	-	.	-	-	12	0,02	28	
-	-	-	-	-	-	-	-	-	-	-	-	29	
-	-	-	-	-	-	-	-	-	-	-	-	30	
-	-	.	.	-	-	-	-	-	-	4	0,01	31	
-	-	.	.	-	-	-	-	-	-	8	0,01	32	
-	-	-	-	-	-	-	-	-	-	-	-	33	
-	-	-	-	-	-	-	-	-	-	-	-	34	
-	-	-	-	2 034	3,45	35	
-	-	-	-	1 959	3,33	36	
-	-	-	-	1 864	3,16	37	
-	-	-	-	96	0,16	38	
-	-	-	-	-	-	-	-	-	-	-	-	39	
-	-	-	-	-	-	-	.	-	-	74	0,13	40	
-	-	-	-	-	-	-	-	-	-	-	-	41	
-	-	-	-	-	-	-	.	-	-	74	0,13	42	
-	-	-	-	-	-	-	.	-	-	1	0,00	43	
-	-	-	-	-	144	0,25	44	
-	-	-	-	-	191	0,32	45	
-	-	-	-	-	15	0,02	46	
-	-	-	-	37	0,06	47	
-	-	-	-	336	0,57	48	
-	-	-	-	12 261	20,81	49	
-	-	-	-	11 968	20,31	50	
-	-	-	-	23 021	39,07	51	
-	-	-	-	13 506	22,92	52	
-	-	-	-	56 148	95,29	53	
-	-	-	-	36,53		54	
-	-	-	-	34,80		55	

Entgelt für die geleistete Arbeitszeit (Bruttoverdienst abzüglich Sonderzahlungen, vermögenswirksame Leistungen, Vergütung geleistet werden.- 4) Unbare individuelle Leistungen, Aktienoptionsprogramme, Belegschaftsaktien, Belegschaftseinrichtungen.- träger oder Bildung von Rückstellungen, um ihren Arbeitnehmern Anspruch auf Sozialleistungen zu sichern.- 7) Arbeitgeberbeiträge nehmer, d. h. ohne Zwischenschaltung eines Versicherungsträgers und ohne Rückstellungen zu bilden.- 9) Beiträge zum U2-Verfahren Schwerbehindertenrecht (Teil 2 SGB IX).- 12) Arbeitskosten insg. abzüglich Bruttoverdienste (D.11). Entspricht den Entgeltfortzahlung, unterstellte Sozialbeiträge zur Alters- und Gesundheitsvorsorge von Beamten, Sozialbeiträge der Entgelt für die geleistete Arbeitszeit.- 15) Gesetzliche Arbeitgeberbeiträge zur Sozialversicherung, Vergütung gesetzlicher Lohnsumme oder Beschäftigtenzahl.-

Arbeitskosten je Vollzeiteinheit 2012 nach Kostenarten, Wirtschaftszweigen und Unternehmensgrößenklassen

Neue Länder

C Verarbeitendes Gewerbe

Lfd.Nr.	Schlüssel 1)	Kostenart	10 und mehr	
			EUR	%
1		Bruttoarbeitskosten insgesamt	39 827	100,00
2	D	Nettoarbeitskosten (Bruttoarbeitskosten abzüglich Lohnsubventionen)	39 780	99,88
3	D.5	Lohnsubventionen (dem Arbeitgeber erstattete Lohn- und Gehaltszahlungen)	(48)	(0,12)
4	D.1	Arbeitnehmerentgelt	39 514	99,21
5	D.11	Bruttoverdienste	31 406	78,86
6	D.111	Bruttoverdienste (ohne Auszubildende)	31 022	77,89
7	D.11111	Entgelt für die geleistete Arbeitszeit 2)	23 901	60,01
8	D.11112	Sonderzahlungen insgesamt 3)	2 460	6,18
9		dar.: von persönlichen Leistungen und vom Unternehmenserfolg abhängig	857	2,15
10	D.1112	Leistungen zur Vermögensbildung der Arbeitnehmer	82	0,21
11	D.1113	Vergütung für nicht gearbeitete Tage	4 288	10,77
12		Urlaubsvergütung	3 080	7,73
13		Vergütung gesetzlicher Feiertage	1 105	2,78
14		Vergütung sonstiger betrieblicher oder tariflicher arbeitsfreier Tage	103	0,26
15	D.1114	Sachleistungen 4)	291	0,73
16		dar.: unbare individuelle Leistungen 5)	228	0,57
17	D.112	Bruttoverdienste der Auszubildenden	384	0,96
18	D.12	Sozialbeiträge der Arbeitgeber	8 108	20,36
19	D.121	Tatsächliche Sozialbeiträge der Arbeitgeber (ohne Auszubildende) 6)	6 451	16,20
20	D.1211	Gesetzliche Arbeitgeberbeiträge zur Sozialversicherung	6 094	15,30
21		Rentenversicherungsbeiträge	2 903	7,29
22		dar.: Aufstockungsbeiträge zur Rentenversicherung im Rahmen der Altersteilzeit	37	0,09
23		Arbeitslosenversicherungsbeiträge	433	1,09
24		Kranken- und Pflegeversicherungsbeiträge	2 274	5,71
25		Beiträge zur gesetzlichen Unfallversicherung	472	1,18
26		Umlage für das Insolvenzgeld	12	0,03
27		Sonstige gesetzliche Aufwendungen 7)	/	/
28	D.1212	Aufwendungen für die betriebliche Altersversorgung ohne Entgeltumwandlung	356	0,90
29		Aufwendungen für betriebliche Ruhegeldzusagen	196	0,49
30		Zuwendungen an Pensionskassen	(54)	(0,14)
31		Zuwendungen an Unterstützungskassen	(19)	(0,05)
32		Beiträge zur Direktversicherung	64	0,16
33		Beiträge an Pensionsfonds	(12)	(0,03)
34		Beiträge an den Pensions-Sicherungs-Verein VVaG	11	0,03
35	D.122	Unterstellte Sozialbeiträge der Arbeitgeber (ohne Auszubildende) 8)	1 561	3,92
36	D.1221	Entgeltfortzahlung	1 316	3,30
37		Entgeltfortzahlung im Krankheitsfall	1 220	3,06
38		Arbeitgeberzuschüsse zum Mutterschaftsgeld 9)	96	0,24
39	D.1222	Unterstellte Sozialbeiträge zur Alters- und Gesundheitsvorsorge von Beamten	-	-
40	D.1223	Zahlungen an aus dem Unternehmen ausscheidende Arbeitnehmer	/	/
41		Entlassungsentschädigungen	/	/
42		Aufstockungsbeträge zum Bruttoverdienst im Rahmen der Altersteilzeit	68	0,17
43	D.1224	Sonstige freiwillige Sozialleistungen der Arbeitgeber	(3)	(0,01)
44	D.123	Sozialbeiträge der Arbeitgeber für Auszubildende	96	0,24
45	D.2	Kosten für die berufliche Aus- und Weiterbildung	184	0,46
46	D.3	Sonstige Aufwendungen 10)	112	0,28
47	D.4	Steuern auf die Lohnsumme oder Beschäftigtenzahl 11)	17	0,04
48		Nachrichtlich:		
49		Aufwendungen der Arbeitnehmer für betriebliche Altersversorgung	209	0,53
50		Lohnnebenkosten 12)	8 421	21,14
51		dar.: gesetzliche Lohnnebenkosten 13)	7 523	18,89
52		Personalnebenkosten insgesamt 14)	15 926	39,99
53		dar.: gesetzliche Personalnebenkosten 15)	8 533	21,42
54		Bruttoarbeitskosten je Vollzeiteinheit einschließlich Auszubildende	38 243	96,02
55		Bruttoarbeitskosten je geleistete Stunde der Beschäftigten (ohne Auszubildende)	23,88	
55		Nettoarbeitskosten je geleistete Stunde der Beschäftigten (einschl. Auszubildende) ..	22,90	

1) Harmonisierter Schlüssel der statistischen Ämter der Europäischen Union nach Verordnung (EG) 1737/2005.- 2) Laufend gezahltes für nicht gearbeitete Tage, Sachleistungen).- 3) Zahlungen, die im Allgemeinen nicht laufend mit jeder Lohn- und Gehaltszahlung
5) Naturalleistungen, Firmenwagen, Personalrabatte, Job-Tickets und Zinsersparnisse.- 6) Zahlungen der Arbeitgeber an Versicherungen zur Winterbeschäftigungs-Umlage nach Winterbeschäftigungs-Verordnung.- 8) Sozialleistungen der Arbeitgeber direkt an ihre Arbeit nach Aufwendungsausgleichsgesetz.- 10) Anwerbungskosten, vom Arbeitgeber gestellte Berufskleidung.- 11) Ausgleichsabgabe nach "indirekten Kosten" der Internationalen Arbeitsorganisation (ILO).- 13) Gesetzliche Arbeitgeberbeiträge zur Sozialversicherung, Arbeitgeber für Auszubildende, Steuern auf die Lohnsumme oder Beschäftigtenzahl.- 14) Arbeitskosten insgesamt abzüglich Feiertage, Entgeltfortzahlung, unterstellte Sozialbeiträge zur Alters- und Gesundheitsvorsorge von Beamten, Steuern auf die

Arbeitskosten je Vollzeiteinheit in Unternehmen mit ... Arbeitnehmern												Lfd. Nr.
davon mit ... bis ... Arbeitnehmern										50 und mehr		
10 - 49		50 - 249		250 - 499		500 - 999		1000 und mehr				
EUR	%	EUR	%	EUR	%	EUR	%	EUR	%	EUR	%	
31 157	100,00	35 878	100,00	41 319	100,00	45 038	100,00	58 704	100,00	42 147	100,00	1
31 029 (128)	99,59 (0,41)	35 843 /	99,90 /	41 297 /	99,95 /	45 015 (23)	99,95 (0,05)	58 694 10	99,98 0,02	42 121 (26)	99,94 (0,06)	2 3
31 042	99,63	35 600	99,23	41 003	99,24	44 592	99,01	58 089	98,95	41 781	99,13	4
24 636	79,07	28 364	79,06	32 720	79,19	35 353	78,50	45 943	78,26	33 217	78,81	5
24 377	78,24	28 014	78,08	32 297	78,17	34 916	77,53	45 358	77,27	32 800	77,82	6
19 990	64,16	22 066	61,50	24 737	59,87	25 890	57,48	32 640	55,60	24 948	59,19	7
(846)	(2,72)	1 721	4,80	(2 642)	6,39	3 694	8,20	5 911	10,07	2 892	6,86	8
/	/	(593)	(1,65)	(790)	(1,91)	(1 328)	(2,95)	2 220	3,78	1 012	2,40	9
(44)	(0,14)	72	0,20	(96)	(0,23)	107	0,24	133	0,23	92	0,22	10
3 251	10,43	3 890	10,84	4 551	11,01	4 976	11,05	6 195	10,55	4 565	10,83	11
2 280	7,32	2 797	7,80	3 278	7,93	3 606	8,01	4 489	7,65	3 294	7,81	12
905	2,90	1 018	2,84	1 159	2,81	1 207	2,68	1 523	2,59	1 159	2,75	13
/	/	(75)	(0,21)	(113)	(0,27)	(163)	(0,36)	183	0,31	113	0,27	14
(246)	(0,79)	266	0,74	(272)	(0,66)	(250)	(0,55)	480	0,82	303	0,72	15
(241)	(0,77)	249	0,69	(198)	(0,48)	(154)	(0,34)	233	0,40	224	0,53	16
(259)	(0,83)	350	0,98	423	1,02	437	0,97	585	1,00	417	0,99	17
6 406	20,56	7 236	20,17	8 283	20,05	9 239	20,51	12 145	20,69	8 564	20,32	18
5 068	16,26	5 805	16,18	6 551	15,85	7 292	16,19	9 655	16,45	6 821	16,18	19
4 849	15,56	5 586	15,57	6 298	15,24	6 988	15,52	8 551	14,57	6 428	15,25	20
2 252	7,23	2 632	7,34	3 007	7,28	3 344	7,42	4 221	7,19	3 077	7,30	21
/	/	/	(0,04)	(36)	(0,09)	(61)	(0,13)	138	0,24	46	0,11	22
334	1,07	394	1,10	451	1,09	500	1,11	624	1,06	459	1,09	23
1 837	5,90	2 103	5,86	2 343	5,67	2 600	5,77	3 111	5,30	2 391	5,67	24
416	1,33	446	1,24	485	1,17	527	1,17	576	0,98	487	1,15	25
9	0,03	11	0,03	12	0,03	16	0,03	18	0,03	13	0,03	26
/	/	-	-	(0)	(0,00)	/	/	-	-	/	/	27
(219)	(0,70)	/	/	/	(0,61)	304	0,68	1 104	1,88	393	0,93	28
/	/	/	/	/	/	(163)	(0,36)	804	1,37	233	0,55	29
/	/	/	/	/	/	(61)	(0,14)	112	0,19	(59)	(0,14)	30
/	/	/	/	/	/	/	/	9	0,01	(18)	(0,04)	31
(95)	(0,30)	(59)	(0,16)	/	/	/	/	81	0,14	(56)	(0,13)	32
/	/	/	/	/	/	(0)	(0,00)	53	0,09	(14)	(0,03)	33
/	/	/	/	/	/	(10)	(0,02)	46	0,08	13	0,03	34
/	/	1 342	3,74	1 627	3,94	1 837	4,08	2 353	4,01	1 640	3,89	35
970	3,11	1 208	3,37	1 436	3,48	1 605	3,56	1 803	3,07	1 408	3,34	36
891	2,86	1 117	3,11	1 336	3,23	1 501	3,33	1 676	2,86	1 307	3,10	37
78	0,25	91	0,25	101	0,24	104	0,23	127	0,22	101	0,24	38
-	-	-	-	-	-	-	-	-	-	-	-	39
/	/	(133)	(0,37)	(189)	(0,46)	(228)	(0,51)	537	0,91	227	0,54	40
/	/	(112)	(0,31)	/	/	(109)	(0,24)	264	0,45	143	0,34	41
/	/	/	/	/	/	(119)	(0,26)	273	0,46	84	0,20	42
/	/	/	/	/	/	(4)	(0,01)	13	0,02	4	0,01	43
(69)	(0,22)	88	0,25	105	0,25	110	0,25	138	0,23	103	0,24	44
(55)	(0,18)	(141)	(0,39)	(167)	(0,41)	270	0,60	458	0,78	218	0,52	45
/	/	(118)	(0,33)	(131)	(0,32)	(158)	(0,35)	141	0,24	129	0,31	46
13	0,04	19	0,05	18	0,04	17	0,04	16	0,03	18	0,04	47
(146)	(0,47)	164	0,46	(238)	(0,58)	263	0,58	361	0,61	226	0,54	48
6 521	20,93	7 514	20,94	8 598	20,81	9 685	21,50	12 760	21,74	8 930	21,19	49
5 901	18,94	6 901	19,23	7 857	19,01	8 721	19,36	10 508	17,90	7 957	18,88	50
11 167	35,84	13 812	38,50	16 582	40,13	19 148	42,52	26 064	44,40	17 199	40,81	51
6 737	21,62	7 830	21,83	8 911	21,57	9 817	21,80	11 893	20,26	9 013	21,38	52
30 040	96,42	34 456	96,04	39 595	95,83	43 240	96,01	56 130	95,62	40 426	95,92	53
18,22		21,47		24,70		27,58		36,38		25,44		54
17,49		20,59		23,66		26,46		34,79		24,39		55

Entgelt für die geleistete Arbeitszeit (Bruttoverdienst abzüglich Sonderzahlungen, vermögenswirksame Leistungen, Vergütung geleistet werden.- 4) Unbare individuelle Leistungen, Aktienoptionsprogramme, Belegschaftsaktien, Belegschaftseinrichtungen.- träger oder Bildung von Rückstellungen, um ihren Arbeitnehmern Anspruch auf Sozialleistungen zu sichern.- 7) Arbeitgeberbeiträge nehmer, d. h. ohne Zwischenschaltung eines Versicherungsträgers und ohne Rückstellungen zu bilden.- 9) Beiträge zum U2-Verfahren Schwerbehindertenrecht (Teil 2 SGB IX).- 12) Arbeitskosten insg. abzüglich Bruttoverdienste (D.11). Entspricht den Entgeltfortzahlung, unterstellte Sozialbeiträge zur Alters- und Gesundheitsvorsorge von Beamten, Sozialbeiträge der Entgelt für die geleistete Arbeitszeit.- 15) Gesetzliche Arbeitgeberbeiträge zur Sozialversicherung, Vergütung gesetzlicher Lohnsumme oder Beschäftigtenzahl.-

Arbeitskosten je Vollzeiteinheit 2012 nach Kostenarten, Wirtschaftszweigen und Unternehmensgrößenklassen

Neue Länder

10 Herstellung von Nahrungs- und Futtermitteln

Lfd.Nr.	Schlüssel 1)	Kostenart	10 und mehr	
			EUR	%
1		Bruttoarbeitskosten insgesamt	27 973	100,00
2	D	Nettoarbeitskosten (Bruttoarbeitskosten abzüglich Lohnsubventionen)	27 899	99,73
3	D.5	Lohnsubventionen (dem Arbeitgeber erstattete Lohn- und Gehaltszahlungen)	/	/
4	D.1	Arbeitnehmerentgelt	27 759	99,23
5	D.11	Bruttoverdienste	21 895	78,27
6	D.111	Bruttoverdienste (ohne Auszubildende)	21 593	77,19
7	D.11111	Entgelt für die geleistete Arbeitszeit 2)	17 534	62,68
8	D.11112	Sonderzahlungen insgesamt 3)	(953)	(3,41)
9		dar.: von persönlichen Leistungen und vom Unternehmenserfolg abhängig	/	/
10	D.1112	Leistungen zur Vermögensbildung der Arbeitnehmer	/	(0,13)
11	D.1113	Vergütung für nicht gearbeitete Tage	2 859	10,22
12		Urlaubsvergütung	2 024	7,23
13		Vergütung gesetzlicher Feiertage	774	2,77
14		Vergütung sonstiger betrieblicher oder tariflicher arbeitsfreier Tage	/	/
15	D.1114	Sachleistungen 4)	(209)	(0,75)
16		dar.: unbare individuelle Leistungen 5)	/	/
17	D.112	Bruttoverdienste der Auszubildenden	(302)	(1,08)
18	D.12	Sozialbeiträge der Arbeitgeber	5 864	20,96
19	D.121	Tatsächliche Sozialbeiträge der Arbeitgeber (ohne Auszubildende) 6)	4 725	16,89
20	D.1211	Gesetzliche Arbeitgeberbeiträge zur Sozialversicherung	4 446	15,89
21		Rentenversicherungsbeiträge	2 069	7,40
22		dar.: Aufstockungsbeiträge zur Rentenversicherung im Rahmen der Altersteilzeit	/	/
23		Arbeitslosenversicherungsbeiträge	307	1,10
24		Kranken- und Pflegeversicherungsbeiträge	1 695	6,06
25		Beiträge zur gesetzlichen Unfallversicherung	366	1,31
26		Umlage für das Insolvenzgeld	8	0,03
27		Sonstige gesetzliche Aufwendungen 7)	-	-
28	D.1212	Aufwendungen für die betriebliche Altersversorgung ohne Entgeltumwandlung	/	/
29		Aufwendungen für betriebliche Ruhegeldzusagen	/	/
30		Zuwendungen an Pensionskassen	/	/
31		Zuwendungen an Unterstützungskassen	/	/
32		Beiträge zur Direktversicherung	/	/
33		Beiträge an Pensionsfonds	/	/
34		Beiträge an den Pensions-Sicherungs-Verein VVaG	/	/
35	D.122	Unterstellte Sozialbeiträge der Arbeitgeber (ohne Auszubildende) 8)	1 060	3,79
36	D.1221	Entgeltfortzahlung	1 006	3,60
37		Entgeltfortzahlung im Krankheitsfall	937	3,35
38		Arbeitgeberzuschüsse zum Mutterschaftsgeld 9)	69	0,25
39	D.1222	Unterstellte Sozialbeiträge zur Alters- und Gesundheitsvorsorge von Beamten	-	-
40	D.1223	Zahlungen an aus dem Unternehmen ausscheidende Arbeitnehmer	/	/
41		Entlassungsentschädigungen	/	/
42		Aufstockungsbeträge zum Bruttoverdienst im Rahmen der Altersteilzeit	/	/
43	D.1224	Sonstige freiwillige Sozialleistungen der Arbeitgeber	/	/
44	D.123	Sozialbeiträge der Arbeitgeber für Auszubildende	(78)	(0,28)
45	D.2	Kosten für die berufliche Aus- und Weiterbildung	(71)	(0,26)
46	D.3	Sonstige Aufwendungen 10)	/	/
47	D.4	Steuern auf die Lohnsumme oder Beschäftigtenzahl 11)	30	0,11
48		Nachrichtlich:		
49		Aufwendungen der Arbeitnehmer für betriebliche Altersversorgung	/	/
50		Lohnnebenkosten 12)	6 079	21,73
51		dar.: gesetzliche Lohnnebenkosten 13)	5 561	19,88
52		Personalnebenkosten insgesamt 14)	10 440	37,32
53		dar.: gesetzliche Personalnebenkosten 15)	6 256	22,36
54		Bruttoarbeitskosten je Vollzeiteinheit einschließlich Auszubildende	26 801	95,81
55		Bruttoarbeitskosten je geleistete Stunde der Beschäftigten (ohne Auszubildende)	16,43	
55		Nettoarbeitskosten je geleistete Stunde der Beschäftigten (einschl. Auszubildende) ..	15,69	

1) Harmonisierter Schlüssel der statistischen Ämter der Europäischen Union nach Verordnung (EG) 1737/2005.- 2) Laufend gezahltes für nicht gearbeitete Tage, Sachleistungen).- 3) Zahlungen, die im Allgemeinen nicht laufend mit jeder Lohn- und Gehaltszahlung
5) Naturalleistungen, Firmenwagen, Personalrabatte, Job-Tickets und Zinsersparnisse.- 6) Zahlungen der Arbeitgeber an Versicherungen zur Winterbeschäftigungs-Umlage nach Winterbeschäftigungs-Verordnung.- 8) Sozialleistungen der Arbeitgeber direkt an ihre Arbeit nach Aufwendungsausgleichsgesetz.- 10) Anwerbungskosten, vom Arbeitgeber gestellte Berufskleidung.- 11) Ausgleichsabgabe nach "indirekten Kosten" der Internationalen Arbeitsorganisation (ILO).- 13) Gesetzliche Arbeitgeberbeiträge zur Sozialversicherung, Arbeitgeber für Auszubildende, Steuern auf die Lohnsumme oder Beschäftigtenzahl.- 14) Arbeitskosten insgesamt abzüglich Feiertage, Entgeltfortzahlung, unterstellte Sozialbeiträge zur Alters- und Gesundheitsvorsorge von Beamten, Steuern auf die

Arbeitskosten je Vollzeiteinheit in Unternehmen mit ... Arbeitnehmern												Lfd. Nr.
davon mit ... bis ... Arbeitnehmern										50 und mehr		
10 - 49		50 - 249		250 - 499		500 - 999		1000 und mehr				
EUR	%	EUR	%	EUR	%	EUR	%	EUR	%	EUR	%	
22 298	100,00	27 098	100,00	(31 712)	100,00	28 373	100,00	47 082	100,00	30 089	100,00	1
22 145 /	99,31 /	27 041 /	99,79 /	(31 676) /	99,88 /	28 345 /	99,90 /	47 073 (9)	99,98 (0,02)	30 044 /	99,85 /	2 3
22 264	99,85	26 884	99,21	(31 293)	98,68	28 169	99,28	46 528	98,82	29 807	99,06	4
17 796	79,81	21 294	78,58	(24 554)	77,43	22 050	77,72	35 719	75,87	23 423	77,84	5
17 566	78,78	20 994	77,47	(24 167)	76,21	21 750	76,66	35 282	74,94	23 094	76,75	6
14 931	66,96	17 034	62,86	(19 174)	60,46	17 285	60,92	27 470	58,35	18 504	61,50	7
/	/	/	/	/	(4,40)	(1 172)	4,13	2 511	5,33	(1 201)	(3,99)	8
/	/	/	/	/	/	/	/	421	0,89	/	/	9
/	/	/	/	/	/	/	/	(106)	(0,23)	/	(0,16)	10
2 229	9,99	2 743	10,12	(3 395)	10,71	3 061	10,79	4 730	10,05	3 094	10,28	11
1 553	6,96	1 950	7,20	(2 452)	7,73	(2 175)	7,67	3 296	7,00	2 199	7,31	12
644	2,89	750	2,77	(878)	2,77	759	2,67	1 233	2,62	823	2,73	13
/	/	/	/	/	/	/	(0,45)	201	0,43	/	(0,24)	14
/	/	/	/	/	/	(171)	(0,60)	465	0,99	(247)	(0,82)	15
/	/	/	/	/	/	110	0,39	159	0,34	/	/	16
/	/	/	/	/	/	(300)	/	437	0,93	(329)	(1,09)	17
4 468	20,04	5 590	20,63	(6 739)	21,25	6 119	21,57	10 809	22,96	6 384	21,22	18
3 664	16,43	4 471	16,50	(5 280)	16,65	4 773	16,82	9 086	19,30	5 120	17,02	19
3 569	16,01	4 263	15,73	(5 106)	16,10	4 717	16,63	7 313	15,53	4 772	15,86	20
1 659	7,44	1 999	7,38	(2 374)	7,48	2 144	7,56	3 388	7,19	2 222	7,39	21
/	/	/	/	/	/	/	/	53	0,11	/	/	22
243	1,09	297	1,10	(354)	1,12	319	1,12	501	1,06	330	1,10	23
1 372	6,15	1 638	6,04	(1 938)	6,11	1 778	6,27	2 717	5,77	1 816	6,04	24
(288)	(1,29)	(321)	(1,18)	430	(1,35)	/	(1,65)	694	1,47	394	1,31	25
7	0,03	8	0,03	(10)	(0,03)	8	0,03	13	0,03	9	0,03	26
-	-	-	-	-	-	-	-	-	-	-	-	27
/	/	/	/	/	/	/	/	1 774	3,77	/	/	28
-	-	/	/	/	/	/	/	1 385	2,94	/	/	29
/	/	/	/	/	/	/	/	204	0,43	/	/	30
/	/	/	/	/	/	/	-	2	0,00	/	/	31
/	/	/	/	/	/	(4)	(0,01)	136	0,29	/	/	32
-	-	-	-	/	/	-	-	/	/	/	/	33
/	/	/	/	/	/	/	/	47	0,10	/	/	34
(737)	(3,30)	(1 043)	3,85	/	(4,29)	(1 270)	4,48	1 617	3,43	1 181	3,93	35
(725)	(3,25)	(1 003)	3,70	(1 261)	3,98	(1 186)	4,18	1 425	3,03	1 111	3,69	36
(668)	(3,00)	(934)	3,45	(1 182)	3,73	(1 125)	3,97	1 320	2,80	1 037	3,45	37
57	0,26	69	0,26	(79)	0,25	61	0,21	105	0,22	74	0,25	38
-	-	-	-	-	-	-	-	-	-	-	-	39
/	/	/	/	/	/	/	/	191	0,41	/	/	40
/	/	/	/	/	/	/	/	61	0,13	/	/	41
/	/	/	/	/	/	/	/	130	0,28	/	/	42
-	-	/	/	-	-	/	/	/	/	/	/	43
/	/	/	/	/	/	(76)	/	105	0,22	(83)	(0,27)	44
/	/	/	/	/	/	(68)	(0,24)	245	0,52	(96)	(0,32)	45
/	/	/	/	/	/	/	/	270	0,57	/	/	46
/	/	34	0,12	34	(0,11)	35	0,12	38	0,08	34	0,11	47
/	/	/	/	/	/	/	/	(180)	(0,38)	(109)	(0,36)	48
4 502	20,19	5 804	21,42	(7 158)	22,57	6 322	22,28	11 363	24,13	6 666	22,16	49
4 382	19,65	5 376	19,84	(6 499)	20,49	6 014	21,20	8 882	18,86	6 000	19,94	50
7 368	33,04	10 064	37,14	(12 538)	39,54	11 088	39,08	19 611	41,65	11 585	38,50	51
4 958	22,24	6 050	22,33	(7 279)	22,95	6 697	23,60	10 009	21,26	6 740	22,40	52
21 459	96,24	25 963	95,81	(30 159)	95,10	27 125	95,60	45 035	95,65	28 781	95,65	53
12,90	/	15,84	/	(18,94)	/	17,08	/	28,53	/	17,77	/	54
12,33	/	15,13	/	(17,98)	/	16,33	/	27,27	/	16,97	/	55

Entgelt für die geleistete Arbeitszeit (Bruttoverdienst abzüglich Sonderzahlungen, vermögenswirksame Leistungen, Vergütung geleistet werden.- 4) Unbare individuelle Leistungen, Aktienoptionsprogramme, Belegschaftsaktien, Belegschaftseinrichtungen.- träger oder Bildung von Rückstellungen, um ihren Arbeitnehmern Anspruch auf Sozialleistungen zu sichern.- 7) Arbeitgeberbeiträge nehmer, d. h. ohne Zwischenschaltung eines Versicherungsträgers und ohne Rückstellungen zu bilden.- 9) Beiträge zum U2-Verfahren Schwerbehindertenrecht (Teil 2 SGB IX).- 12) Arbeitskosten insg. abzüglich Bruttoverdienste (D.11). Entspricht den Entgeltfortzahlung, unterstellte Sozialbeiträge zur Alters- und Gesundheitsvorsorge von Beamten, Sozialbeiträge der Entgelt für die geleistete Arbeitszeit.- 15) Gesetzliche Arbeitgeberbeiträge zur Sozialversicherung, Vergütung gesetzlicher Lohnsumme oder Beschäftigtenzahl.-

Arbeitskosten je Vollzeiteinheit 2012 nach Kostenarten, Wirtschaftszweigen und Unternehmensgrößenklassen

Neue Länder

11 Getränkeherstellung

Lfd.Nr.	Schlüssel 1)	Kostenart	10 und mehr	
			EUR	%
1		Bruttoarbeitskosten insgesamt	45 102	100,00
2	D	Nettoarbeitskosten (Bruttoarbeitskosten abzüglich Lohnsubventionen)	45 080	99,95
3	D.5	Lohnsubventionen (dem Arbeitgeber erstattete Lohn- und Gehaltszahlungen)	/	/
4	D.1	Arbeitnehmerentgelt	44 791	99,31
5	D.11	Bruttoverdienste	34 852	77,27
6	D.111	Bruttoverdienste (ohne Auszubildende)	34 356	76,18
7	D.11111	Entgelt für die geleistete Arbeitszeit 2)	25 947	57,53
8	D.11112	Sonderzahlungen insgesamt 3)	(3 003)	6,66
9		dar.: von persönlichen Leistungen und vom Unternehmenserfolg abhängig	/	/
10	D.1112	Leistungen zur Vermögensbildung der Arbeitnehmer	/	/
11	D.1113	Vergütung für nicht gearbeitete Tage	4 828	10,71
12		Urlaubsvergütung	3 496	7,75
13		Vergütung gesetzlicher Feiertage	1 210	2,68
14		Vergütung sonstiger betrieblicher oder tariflicher arbeitsfreier Tage	/	/
15	D.1114	Sachleistungen 4)	512	1,14
16		dar.: unbare individuelle Leistungen 5)	451	1,00
17	D.112	Bruttoverdienste der Auszubildenden	495	1,10
18	D.12	Sozialbeiträge der Arbeitgeber	9 939	22,04
19	D.121	Tatsächliche Sozialbeiträge der Arbeitgeber (ohne Auszubildende) 6)	7 576	16,80
20	D.1211	Gesetzliche Arbeitgeberbeiträge zur Sozialversicherung	6 923	15,35
21		Rentenversicherungsbeiträge	3 316	7,35
22		dar.: Aufstockungsbeiträge zur Rentenversicherung im Rahmen der Altersteilzeit	(57)	(0,13)
23		Arbeitslosenversicherungsbeiträge	495	1,10
24		Kranken- und Pflegeversicherungsbeiträge	2 594	5,75
25		Beiträge zur gesetzlichen Unfallversicherung	505	1,12
26		Umlage für das Insolvenzgeld	13	0,03
27		Sonstige gesetzliche Aufwendungen 7)	-	-
28	D.1212	Aufwendungen für die betriebliche Altersversorgung ohne Entgeltumwandlung	(653)	(1,45)
29		Aufwendungen für betriebliche Ruhegeldzusagen	/	/
30		Zuwendungen an Pensionskassen	245	0,54
31		Zuwendungen an Unterstützungskassen	/	/
32		Beiträge zur Direktversicherung	/	/
33		Beiträge an Pensionsfonds	-	-
34		Beiträge an den Pensions-Sicherungs-Verein VVaG	(18)	(0,04)
35	D.122	Unterstellte Sozialbeiträge der Arbeitgeber (ohne Auszubildende) 8)	2 238	4,96
36	D.1221	Entgeltfortzahlung	1 611	3,57
37		Entgeltfortzahlung im Krankheitsfall	1 501	3,33
38		Arbeitgeberzuschüsse zum Mutterschaftsgeld 9)	111	0,25
39	D.1222	Unterstellte Sozialbeiträge zur Alters- und Gesundheitsvorsorge von Beamten	-	-
40	D.1223	Zahlungen an aus dem Unternehmen ausscheidende Arbeitnehmer	/	/
41		Entlassungsentschädigungen	/	/
42		Aufstockungsbeträge zum Bruttoverdienst im Rahmen der Altersteilzeit	/	/
43	D.1224	Sonstige freiwillige Sozialleistungen der Arbeitgeber	/	/
44	D.123	Sozialbeiträge der Arbeitgeber für Auszubildende	125	0,28
45	D.2	Kosten für die berufliche Aus- und Weiterbildung	199	0,44
46	D.3	Sonstige Aufwendungen 10)	(95)	(0,21)
47	D.4	Steuern auf die Lohnsumme oder Beschäftigtenzahl 11)	18	0,04
48		Nachrichtlich:		
49		Aufwendungen der Arbeitnehmer für betriebliche Altersversorgung	246	0,54
50		Lohnnebenkosten 12)	10 250	22,73
51		dar.: gesetzliche Lohnnebenkosten 13)	8 677	19,24
52		Personalnebenkosten insgesamt 14)	19 155	42,47
53		dar.: gesetzliche Personalnebenkosten 15)	9 762	21,65
54		Bruttoarbeitskosten je Vollzeiteinheit einschließlich Auszubildende	42 879	95,07
55		Bruttoarbeitskosten je geleistete Stunde der Beschäftigten (ohne Auszubildende)	27,24	
		Nettoarbeitskosten je geleistete Stunde der Beschäftigten (einschl. Auszubildende) ..	25,87	

1) Harmonisierter Schlüssel der statistischen Ämter der Europäischen Union nach Verordnung (EG) 1737/2005.- 2) Laufend gezahltes für nicht gearbeitete Tage, Sachleistungen).- 3) Zahlungen, die im Allgemeinen nicht laufend mit jeder Lohn- und Gehaltszahlung
5) Naturalleistungen, Firmenwagen, Personalrabatte, Job-Tickets und Zinsersparnisse.- 6) Zahlungen der Arbeitgeber an Versicherungen zur Winterbeschäftigungs-Umlage nach Winterbeschäftigungs-Verordnung.- 8) Sozialleistungen der Arbeitgeber direkt an ihre Arbeit nach Aufwendungsausgleichsgesetz.- 10) Anwerbungskosten, vom Arbeitgeber gestellte Berufskleidung.- 11) Ausgleichsabgabe nach "indirekten Kosten" der Internationalen Arbeitsorganisation (ILO).- 13) Gesetzliche Arbeitgeberbeiträge zur Sozialversicherung, Arbeitgeber für Auszubildende, Steuern auf die Lohnsumme oder Beschäftigtenzahl.- 14) Arbeitskosten insgesamt abzüglich Feiertage, Entgeltfortzahlung, unterstellte Sozialbeiträge zur Alters- und Gesundheitsvorsorge von Beamten, Steuern auf die

Arbeitskosten je Vollzeiteinheit in Unternehmen mit ... Arbeitnehmern												Lfd. Nr.
davon mit ... bis ... Arbeitnehmern										50 und mehr		
10 - 49		50 - 249		250 - 499		500 - 999		1000 und mehr				
EUR	%	EUR	%	EUR	%	EUR	%	EUR	%	EUR	%	
29 606	100,00	45 279	100,00	54 733	100,00	47 167	100,00	1
29 475	99,56	45 265	99,97	54 733	100,00	47 160	99,98	2
/	/	/	/	-	-	.	.	-	-	/	/	3
29 454	99,49	45 038	99,47	54 395	99,38	46 835	99,30	4
22 875	77,26	35 272	77,90	42 370	77,41	36 448	77,27	5
22 395	75,64	34 662	76,55	41 987	76,71	35 951	76,22	6
18 136	61,26	26 186	57,83	30 822	56,31	26 988	57,22	7
/	/	/	(6,59)	4 356	7,96	(3 304)	7,00	8
/	/	/	/	651	1,19	/	/	9
/	/	/	/	91	0,17	/	/	10
(3 152)	(10,65)	4 925	10,88	5 897	10,77	5 052	10,71	11
2 054	6,94	3 567	7,88	4 357	7,96	3 688	7,82	12
803	2,71	1 226	2,71	1 475	2,69	1 265	2,68	13
/	/	/	/	65	0,12	/	/	14
/	/	(506)	1,12	821	1,50	540	1,14	15
/	/	(438)	(0,97)	699	1,28	470	1,00	16
/	/	(610)	1,35	383	0,70	497	1,05	17
(6 579)	(22,22)	9 766	21,57	12 025	21,97	10 387	22,02	18
(5 475)	(18,49)	7 185	15,87	9 267	16,93	7 856	16,66	19
4 696	15,86	6 807	15,03	8 726	15,94	7 220	15,31	20
2 251	7,60	3 260	7,20	4 211	7,69	3 458	7,33	21
/	/	/	/	.	.	-	-	125	0,23	(61)	(0,13)	22
318	1,07	490	1,08	626	1,14	518	1,10	23
1 810	6,11	2 565	5,66	3 194	5,84	2 698	5,72	24
(310)	(1,05)	478	1,06	679	1,24	531	1,13	25
8	(0,03)	14	0,03	17	0,03	14	0,03	26
-	-	-	-	-	-	-	-	-	-	-	-	27
/	/	(378)	(0,84)	541	0,99	636	1,35	28
/	/	/	/	13	0,02	(312)	(0,66)	29
/	/	/	/	496	0,91	271	0,57	30
/	/	/	/	-	-	-	-	12	0,02	(11)	(0,02)	31
/	/	/	/	19	0,04	(23)	/	32
-	-	-	-	-	-	-	-	-	-	-	-	33
/	/	/	/	0	0,00	(19)	(0,04)	34
(977)	(3,30)	(2 428)	5,36	2 663	4,87	2 406	5,10	35
(967)	(3,26)	1 664	3,68	1 805	3,30	1 697	3,60	36
(895)	(3,02)	1 549	3,42	1 666	3,04	1 582	3,35	37
72	(0,24)	115	0,25	139	0,25	116	0,25	38
-	-	-	-	-	-	-	-	-	-	-	-	39
/	/	/	/	855	1,56	/	/	40
/	/	/	/	633	1,16	/	/	41
/	/	/	/	.	.	-	-	222	0,41	/	/	42
-	-	/	/	.	.	-	-	3	0,01	/	/	43
/	/	(152)	0,34	95	0,17	125	0,27	44
/	/	119	(0,26)	214	0,39	216	0,46	45
/	/	/	/	102	0,19	(97)	(0,21)	46
/	/	18	0,04	22	0,04	19	0,04	47
/	/	221	(0,49)	345	0,63	268	0,57	48
(6 731)	(22,74)	10 007	22,10	12 363	22,59	10 719	22,73	49
5 798	19,58	8 641	19,08	10 648	19,45	9 061	19,21	50
(11 470)	38,74	(19 093)	42,17	23 911	43,69	20 179	42,78	51
6 475	21,87	9 715	21,46	12 027	21,97	10 201	21,63	52
27 995	94,56	42 666	94,23	52 695	96,28	44 876	95,14	53
17,49		27,46		33,50		28,57		54
16,47		25,85		32,24		27,16		55

Entgelt für die geleistete Arbeitszeit (Bruttoverdienst abzüglich Sonderzahlungen, vermögenswirksame Leistungen, Vergütung geleistet werden.- 4) Unbare individuelle Leistungen, Aktienoptionsprogramme, Belegschaftsaktien, Belegschaftseinrichtungen.- träger oder Bildung von Rückstellungen, um ihren Arbeitnehmern Anspruch auf Sozialleistungen zu sichern.- 7) Arbeitgeberbeiträge nehmer, d. h. ohne Zwischenschaltung eines Versicherungsträgers und ohne Rückstellungen zu bilden.- 9) Beiträge zum U2-Verfahren Schwerbehindertenrecht (Teil 2 SGB IX).- 12) Arbeitskosten insg. abzüglich Bruttoverdienste (D.11). Entspricht den Entgeltfortzahlung, unterstellte Sozialbeiträge zur Alters- und Gesundheitsvorsorge von Beamten, Sozialbeiträge der Entgelt für die geleistete Arbeitszeit.- 15) Gesetzliche Arbeitgeberbeiträge zur Sozialversicherung, Vergütung gesetzlicher Lohnsumme oder Beschäftigtenzahl.-

Arbeitskosten je Vollzeiteinheit 2012 nach Kostenarten, Wirtschaftszweigen und Unternehmensgrößenklassen

Neue Länder

12 Tabakverarbeitung

Lfd.Nr.	Schlüssel 1)	Kostenart	10 und mehr	
			EUR	%
1		Bruttoarbeitskosten insgesamt	50 444	100,00
2	D	Nettoarbeitskosten (Bruttoarbeitskosten abzüglich Lohnsubventionen)	50 441	99,99
3	D.5	Lohnsubventionen (dem Arbeitgeber erstattete Lohn- und Gehaltszahlungen)	3	0,01
4	D.1	Arbeitnehmerentgelt	50 089	99,30
5	D.11	Bruttoverdienste	39 714	78,73
6	D.111	Bruttoverdienste (ohne Auszubildende)	39 389	78,08
7	D.11111	Entgelt für die geleistete Arbeitszeit 2)	28 771	57,04
8	D.11112	Sonderzahlungen insgesamt 3)	3 954	7,84
9		dar.: von persönlichen Leistungen und vom Unternehmenserfolg abhängig	140	0,28
10	D.1112	Leistungen zur Vermögensbildung der Arbeitnehmer	111	0,22
11	D.1113	Vergütung für nicht gearbeitete Tage	5 779	11,46
12		Urlaubsvergütung	4 045	8,02
13		Vergütung gesetzlicher Feiertage	1 428	2,83
14		Vergütung sonstiger betrieblicher oder tariflicher arbeitsfreier Tage	307	0,61
15	D.1114	Sachleistungen 4)	774	1,53
16		dar.: unbare individuelle Leistungen 5)	541	1,07
17	D.112	Bruttoverdienste der Auszubildenden	325	0,64
18	D.12	Sozialbeiträge der Arbeitgeber	10 375	20,57
19	D.121	Tatsächliche Sozialbeiträge der Arbeitgeber (ohne Auszubildende) 6)	7 746	15,36
20	D.1211	Gesetzliche Arbeitgeberbeiträge zur Sozialversicherung	7 446	14,76
21		Rentenversicherungsbeiträge	3 930	7,79
22		dar.: Aufstockungsbeiträge zur Rentenversicherung im Rahmen der Altersteilzeit	335	0,66
23		Arbeitslosenversicherungsbeiträge	547	1,08
24		Kranken- und Pflegeversicherungsbeiträge	2 681	5,31
25		Beiträge zur gesetzlichen Unfallversicherung	274	0,54
26		Umlage für das Insolvenzgeld	15	0,03
27		Sonstige gesetzliche Aufwendungen 7)	-	-
28	D.1212	Aufwendungen für die betriebliche Altersversorgung ohne Entgeltumwandlung	300	0,60
29		Aufwendungen für betriebliche Ruhegeldzusagen	-	-
30		Zuwendungen an Pensionskassen	300	0,60
31		Zuwendungen an Unterstützungskassen	-	-
32		Beiträge zur Direktversicherung	-	-
33		Beiträge an Pensionsfonds	-	-
34		Beiträge an den Pensions-Sicherungs-Verein VVaG	-	-
35	D.122	Unterstellte Sozialbeiträge der Arbeitgeber (ohne Auszubildende) 8)	2 553	5,06
36	D.1221	Entgeltfortzahlung	1 599	3,17
37		Entgeltfortzahlung im Krankheitsfall	1 463	2,90
38		Arbeitgeberzuschüsse zum Mutterschaftsgeld 9)	136	0,27
39	D.1222	Unterstellte Sozialbeiträge zur Alters- und Gesundheitsvorsorge von Beamten ...	-	-
40	D.1223	Zahlungen an aus dem Unternehmen ausscheidende Arbeitnehmer	937	1,86
41		Entlassungsentschädigungen	80	0,16
42		Aufstockungsbeträge zum Bruttoverdienst im Rahmen der Altersteilzeit	857	1,70
43	D.1224	Sonstige freiwillige Sozialleistungen der Arbeitgeber	16	0,03
44	D.123	Sozialbeiträge der Arbeitgeber für Auszubildende	76	0,15
45	D.2	Kosten für die berufliche Aus- und Weiterbildung	221	0,44
46	D.3	Sonstige Aufwendungen 10)	119	0,24
47	D.4	Steuern auf die Lohnsumme oder Beschäftigtenzahl 11)	15	0,03
48		Nachrichtlich:		
48		Aufwendungen der Arbeitnehmer für betriebliche Altersversorgung	189	0,38
49		Lohnnebenkosten 12)	10 730	21,27
50		dar.: gesetzliche Lohnnebenkosten 13)	9 136	18,11
51		Personalnebenkosten insgesamt 14)	21 673	42,96
52		dar.: gesetzliche Personalnebenkosten 15)	10 488	20,79
53		Bruttoarbeitskosten je Vollzeiteinheit einschließlich Auszubildende	48 984	97,11
54		Bruttoarbeitskosten je geleistete Stunde der Beschäftigten (ohne Auszubildende)	30,67	
55		Nettoarbeitskosten je geleistete Stunde der Beschäftigten (einschl. Auszubildende) ..	29,78	

1) Harmonisierter Schlüssel der statistischen Ämter der Europäischen Union nach Verordnung (EG) 1737/2005.- 2) Laufend gezahltes für nicht gearbeitete Tage, Sachleistungen).- 3) Zahlungen, die im Allgemeinen nicht laufend mit jeder Lohn- und Gehaltszahlung
5) Naturalleistungen, Firmenwagen, Personalrabatte, Job-Tickets und Zinsersparnisse.- 6) Zahlungen der Arbeitgeber an Versicherungen zur Winterbeschäftigungs-Umlage nach Winterbeschäftigungs-Verordnung.- 8) Sozialleistungen der Arbeitgeber direkt an ihre Arbeit nach Aufwendungsausgleichsgesetz.- 10) Anwerbungskosten, vom Arbeitgeber gestellte Berufskleidung.- 11) Ausgleichsabgabe nach "indirekten Kosten" der Internationalen Arbeitsorganisation (ILO).- 13) Gesetzliche Arbeitgeberbeiträge zur Sozialversicherung, Arbeitgeber für Auszubildende, Steuern auf die Lohnsumme oder Beschäftigtenzahl.- 14) Arbeitskosten insgesamt abzüglich Feiertage, Entgeltfortzahlung, unterstellte Sozialbeiträge zur Alters- und Gesundheitsvorsorge von Beamten, Steuern auf die

Arbeitskosten je Vollzeiteinheit in Unternehmen mit ... Arbeitnehmern												Lfd. Nr.
davon mit ... bis ... Arbeitnehmern										50 und mehr		
10 - 49		50 - 249		250 - 499		500 - 999		1000 und mehr				
EUR	%	EUR	%	EUR	%	EUR	%	EUR	%	EUR	%	
.	-	-	-	-	.	.	1
.	-	-	-	-	.	.	2
-	-	.	.	-	-	-	-	-	-	.	.	3
.	-	-	-	-	.	.	4
.	-	-	-	-	.	.	5
.	-	-	-	-	.	.	6
.	-	-	-	-	.	.	7
.	-	-	-	-	.	.	8
-	-	-	-	.	.	-	-	-	-	.	.	9
.	-	-	-	-	.	.	10
.	-	-	-	-	.	.	11
.	-	-	-	-	.	.	12
.	-	-	-	-	.	.	13
-	-	-	-	.	.	-	-	-	-	.	.	14
.	-	-	-	-	.	.	15
.	-	-	-	-	.	.	16
-	-	-	-	-	-	.	.	17
.	-	-	-	-	.	.	18
.	-	-	-	-	.	.	19
.	-	-	-	-	.	.	20
.	-	-	-	-	.	.	21
-	-	-	-	.	.	-	-	-	-	.	.	22
.	-	-	-	-	.	.	23
.	-	-	-	-	.	.	24
.	-	-	-	-	.	.	25
.	-	-	-	-	.	.	26
-	-	-	-	-	-	-	-	-	-	-	-	27
-	-	-	-	-	-	-	-	-	-	.	.	28
.	.	-	-	.	.	-	-	-	-	.	-	29
.	.	-	-	.	.	-	-	-	-	.	.	30
-	-	-	-	-	-	-	-	-	-	-	-	31
-	-	-	-	-	-	-	-	-	-	-	-	32
-	-	-	-	-	-	-	-	-	-	-	-	33
-	-	-	-	-	-	-	-	-	-	-	-	34
.	-	-	-	-	.	.	35
.	-	-	-	-	.	.	36
.	-	-	-	-	.	.	37
.	-	-	-	-	.	.	38
-	-	-	-	-	-	-	-	-	-	-	-	39
-	-	-	-	-	-	.	.	40
-	-	-	-	.	.	-	-	-	-	.	.	41
-	-	-	-	.	.	-	-	-	-	.	.	42
-	-	-	-	.	.	-	-	-	-	.	.	43
-	-	-	-	.	.	-	-	-	-	.	.	44
.	.	-	-	.	.	-	-	-	-	.	.	45
.	.	-	-	.	.	-	-	-	-	.	.	46
.	-	-	-	-	.	.	47
.	.	-	-	.	.	-	-	-	-	.	.	48
.	-	-	-	-	.	.	49
.	-	-	-	-	.	.	50
.	-	-	-	-	.	.	51
.	-	-	-	-	.	.	52
.	-	-	-	-	.	.	53
.	-	-	-	-	.	.	54
.	-	-	-	-	.	.	55

Entgelt für die geleistete Arbeitszeit (Bruttoverdienst abzüglich Sonderzahlungen, vermögenswirksame Leistungen, Vergütung geleistet werden.- 4) Unbare individuelle Leistungen, Aktienoptionsprogramme, Belegschaftsaktien, Belegschaftseinrichtungen.- träger oder Bildung von Rückstellungen, um ihren Arbeitnehmern Anspruch auf Sozialleistungen zu sichern.- 7) Arbeitgeberbeiträge nehmer, d. h. ohne Zwischenschaltung eines Versicherungsträgers und ohne Rückstellungen zu bilden.- 9) Beiträge zum U2-Verfahren Schwerbehindertenrecht (Teil 2 SGB IX).- 12) Arbeitskosten insg. abzüglich Bruttoverdienste (D.11). Entspricht den Entgeltfortzahlung, unterstellte Sozialbeiträge zur Alters- und Gesundheitsvorsorge von Beamten, Sozialbeiträge der Entgelt für die geleistete Arbeitszeit.- 15) Gesetzliche Arbeitgeberbeiträge zur Sozialversicherung, Vergütung gesetzlicher Lohnsumme oder Beschäftigtenzahl.-

Arbeitskosten je Vollzeiteinheit 2012 nach Kostenarten, Wirtschaftszweigen und Unternehmensgrößenklassen

Neue Länder

13 Herstellung von Textilien

Lfd.Nr.	Schlüssel 1)	Kostenart	10 und mehr	
			EUR	%
1		Bruttoarbeitskosten insgesamt	28 524	100,00
2	D	Nettoarbeitskosten (Bruttoarbeitskosten abzüglich Lohnsubventionen)	28 446	99,73
3	D.5	Lohnsubventionen (dem Arbeitgeber erstattete Lohn- und Gehaltszahlungen)	/	/
4	D.1	Arbeitnehmerentgelt	28 428	99,66
5	D.11	Bruttoverdienste	22 585	79,18
6	D.111	Bruttoverdienste (ohne Auszubildende)	22 323	78,26
7	D.11111	Entgelt für die geleistete Arbeitszeit 2)	17 880	62,68
8	D.11112	Sonderzahlungen insgesamt 3)	(1 060)	(3,71)
9		dar.: von persönlichen Leistungen und vom Unternehmenserfolg abhängig	/	/
10	D.1112	Leistungen zur Vermögensbildung der Arbeitnehmer	/	/
11	D.1113	Vergütung für nicht gearbeitete Tage	3 138	11,00
12		Urlaubsvergütung	2 185	7,66
13		Vergütung gesetzlicher Feiertage	877	3,08
14		Vergütung sonstiger betrieblicher oder tariflicher arbeitsfreier Tage	/	/
15	D.1114	Sachleistungen 4)	(194)	(0,68)
16		dar.: unbare individuelle Leistungen 5)	/	/
17	D.112	Bruttoverdienste der Auszubildenden	(262)	(0,92)
18	D.12	Sozialbeiträge der Arbeitgeber	5 843	20,48
19	D.121	Tatsächliche Sozialbeiträge der Arbeitgeber (ohne Auszubildende) 6)	4 645	16,28
20	D.1211	Gesetzliche Arbeitgeberbeiträge zur Sozialversicherung	4 491	15,74
21		Rentenversicherungsbeiträge	2 125	7,45
22		dar.: Aufstockungsbeiträge zur Rentenversicherung im Rahmen der Altersteilzeit	/	/
23		Arbeitslosenversicherungsbeiträge	315	1,10
24		Kranken- und Pflegeversicherungsbeiträge	1 674	5,87
25		Beiträge zur gesetzlichen Unfallversicherung	(369)	1,29
26		Umlage für das Insolvenzgeld	9	0,03
27		Sonstige gesetzliche Aufwendungen 7)	-	-
28	D.1212	Aufwendungen für die betriebliche Altersversorgung ohne Entgeltumwandlung	/	/
29		Aufwendungen für betriebliche Ruhegeldzusagen	/	/
30		Zuwendungen an Pensionskassen	/	/
31		Zuwendungen an Unterstützungskassen	/	/
32		Beiträge zur Direktversicherung	/	/
33		Beiträge an Pensionsfonds	-	-
34		Beiträge an den Pensions-Sicherungs-Verein VVaG	/	/
35	D.122	Unterstellte Sozialbeiträge der Arbeitgeber (ohne Auszubildende) 8)	1 131	3,97
36	D.1221	Entgeltfortzahlung	980	3,44
37		Entgeltfortzahlung im Krankheitsfall	897	3,15
38		Arbeitgeberzuschüsse zum Mutterschaftsgeld 9)	83	0,29
39	D.1222	Unterstellte Sozialbeiträge zur Alters- und Gesundheitsvorsorge von Beamten	-	-
40	D.1223	Zahlungen an aus dem Unternehmen ausscheidende Arbeitnehmer	/	/
41		Entlassungsentschädigungen	/	/
42		Aufstockungsbeträge zum Bruttoverdienst im Rahmen der Altersteilzeit	/	/
43	D.1224	Sonstige freiwillige Sozialleistungen der Arbeitgeber	/	/
44	D.123	Sozialbeiträge der Arbeitgeber für Auszubildende	(67)	(0,23)
45	D.2	Kosten für die berufliche Aus- und Weiterbildung	(52)	(0,18)
46	D.3	Sonstige Aufwendungen 10)	(25)	(0,09)
47	D.4	Steuern auf die Lohnsumme oder Beschäftigtenzahl 11)	19	0,07
48		Nachrichtlich:		
49		Aufwendungen der Arbeitnehmer für betriebliche Altersversorgung	/	(0,52)
50		Lohnnebenkosten 12)	5 939	20,82
51		dar.: gesetzliche Lohnnebenkosten 13)	5 557	19,48
52		Personalnebenkosten insgesamt 14)	10 644	37,32
53		dar.: gesetzliche Personalnebenkosten 15)	6 367	22,32
54		Bruttoarbeitskosten je Vollzeiteinheit einschließlich Auszubildende	27 538	96,55
55		Bruttoarbeitskosten je geleistete Stunde der Beschäftigten (ohne Auszubildende)	16,92	
55		Nettoarbeitskosten je geleistete Stunde der Beschäftigten (einschl. Auszubildende) ..	16,29	

1) Harmonisierter Schlüssel der statistischen Ämter der Europäischen Union nach Verordnung (EG) 1737/2005.- 2) Laufend gezahltes für nicht gearbeitete Tage, Sachleistungen).- 3) Zahlungen, die im Allgemeinen nicht laufend mit jeder Lohn- und Gehaltszahlung
5) Naturalleistungen, Firmenwagen, Personalrabatte, Job-Tickets und Zinsersparnisse.- 6) Zahlungen der Arbeitgeber an Versicherungen zur Winterbeschäftigungs-Umlage nach Winterbeschäftigungs-Verordnung.- 8) Sozialleistungen der Arbeitgeber direkt an ihre Arbeit nach Aufwendungsausgleichsgesetz.- 10) Anwerbungskosten, vom Arbeitgeber gestellte Berufskleidung.- 11) Ausgleichsabgabe nach "indirekten Kosten" der Internationalen Arbeitsorganisation (ILO).- 13) Gesetzliche Arbeitgeberbeiträge zur Sozialversicherung, Arbeitgeber für Auszubildende, Steuern auf die Lohnsumme oder Beschäftigtenzahl.- 14) Arbeitskosten insgesamt abzüglich Feiertage, Entgeltfortzahlung, unterstellte Sozialbeiträge zur Alters- und Gesundheitsvorsorge von Beamten, Steuern auf die

Arbeitskosten je Vollzeiteinheit in Unternehmen mit ... Arbeitnehmern												Lfd. Nr.
davon mit ... bis ... Arbeitnehmern										50 und mehr		
10 - 49		50 - 249		250 - 499		500 - 999		1000 und mehr				
EUR	%	EUR	%	EUR	%	EUR	%	EUR	%	EUR	%	
(24 872)	100,00	28 882	100,00	32 137	100,00	-	-	-	-	29 967	100,00	1
(24 729)	99,42	28 813	99,76	32 119	99,94	-	-	-	-	29 915	99,83	2
/	/	/	/	/	/	-	-	-	-	/	/	3
(24 827)	99,82	28 782	99,65	31 991	99,54	-	-	-	-	29 851	99,61	4
(19 830)	79,73	22 708	78,62	25 606	79,68	-	-	-	-	23 674	79,00	5
(19 587)	78,75	22 494	77,88	25 225	78,49	-	-	-	-	23 404	78,10	6
(15 787)	63,47	18 023	62,40	20 076	62,47	-	-	-	-	18 707	62,42	7
/	/	/	/	/	/	-	-	-	-	(1 125)	(3,75)	8
/	/	/	/	/	/	-	-	-	-	/	/	9
/	/	/	/	/	/	-	-	-	-	/	/	10
(2 727)	10,96	3 180	11,01	3 543	11,03	-	-	-	-	3 301	11,02	11
(1 924)	7,74	2 210	7,65	2 443	7,60	-	-	-	-	2 288	7,63	12
(763)	3,07	881	3,05	1 005	3,13	-	-	-	-	922	3,08	13
/	/	/	/	/	/	-	-	-	-	/	/	14
/	/	/	/	(346)	(1,08)	-	-	-	-	(218)	(0,73)	15
/	/	/	/	(201)	0,63	-	-	-	-	/	(0,55)	16
/	/	/	/	(381)	(1,18)	-	-	-	-	(270)	(0,90)	17
(4 997)	20,09	6 074	21,03	6 385	19,87	-	-	-	-	6 177	20,61	18
(4 120)	16,56	4 712	16,32	5 133	15,97	-	-	-	-	4 853	16,19	19
(3 978)	16,00	4 552	15,76	4 976	15,48	-	-	-	-	4 694	15,66	20
(1 870)	7,52	2 154	7,46	2 370	7,38	-	-	-	-	2 226	7,43	21
/	/	/	/	/	/	-	-	-	-	/	/	22
(275)	1,11	318	1,10	355	1,10	-	-	-	-	330	1,10	23
(1 515)	6,09	1 697	5,87	1 817	5,65	-	-	-	-	1 737	5,80	24
/	/	375	1,30	426	1,32	-	-	-	-	392	1,31	25
(8)	0,03	8	0,03	10	0,03	-	-	-	-	9	0,03	26
-	-	-	-	-	-	-	-	-	-	-	-	27
/	/	/	/	(157)	(0,49)	-	-	-	-	/	/	28
/	/	/	/	/	/	-	-	-	-	/	/	29
/	/	/	/	/	/	-	-	-	-	/	/	30
/	/	/	/	/	/	-	-	-	-	/	/	31
/	/	/	/	/	/	-	-	-	-	/	/	32
-	-	-	-	-	-	-	-	-	-	-	-	33
/	/	/	/	/	/	-	-	-	-	/	/	34
(812)	(3,27)	(1 308)	(4,53)	1 156	3,60	-	-	-	-	1 257	4,19	35
(802)	(3,22)	1 006	3,48	1 140	3,55	-	-	-	-	1 050	3,51	36
/	(2,92)	(924)	3,20	1 046	3,25	-	-	-	-	964	3,22	37
(74)	0,30	82	0,28	94	0,29	-	-	-	-	86	0,29	38
-	-	-	-	-	-	-	-	-	-	-	-	39
/	/	/	/	/	/	-	-	-	-	/	/	40
/	/	/	/	/	/	-	-	-	-	/	/	41
/	/	/	/	/	/	-	-	-	-	/	/	42
/	/	-	-	/	/	-	-	-	-	(0)	/	43
/	/	/	/	(95)	(0,30)	-	-	-	-	(68)	(0,23)	44
/	/	/	/	(92)	(0,29)	-	-	-	-	(62)	(0,21)	45
/	/	/	/	/	/	-	-	-	-	(32)	(0,11)	46
/	/	21	0,07	(24)	0,07	-	-	-	-	22	0,07	47
/	/	(161)	(0,56)	/	/	-	-	-	-	(173)	(0,58)	48
(5 043)	20,27	6 174	21,38	6 531	20,32	-	-	-	-	6 293	21,00	49
(4 856)	19,52	5 633	19,50	6 235	19,40	-	-	-	-	5 834	19,47	50
(9 085)	36,53	10 860	37,60	12 061	37,53	-	-	-	-	11 260	37,58	51
(5 554)	22,33	6 460	22,37	7 145	22,23	-	-	-	-	6 688	22,32	52
(23 922)	96,18	28 112	97,33	30 670	95,43	-	-	-	-	28 976	96,69	53
(14,89)		17,31		18,47		-	-	-	-	17,71		54
(14,24)		16,82		17,61		-	-	-	-	17,09		55

Entgelt für die geleistete Arbeitszeit (Bruttoverdienst abzüglich Sonderzahlungen, vermögenswirksame Leistungen, Vergütung geleistet werden.- 4) Unbare individuelle Leistungen, Aktienoptionsprogramme, Belegschaftsaktien, Belegschaftseinrichtungen.- träger oder Bildung von Rückstellungen, um ihren Arbeitnehmern Anspruch auf Sozialleistungen zu sichern.- 7) Arbeitgeberbeiträge nehmer, d. h. ohne Zwischenschaltung eines Versicherungsträgers und ohne Rückstellungen zu bilden.- 9) Beiträge zum U2-Verfahren Schwerbehindertenrecht (Teil 2 SGB IX).- 12) Arbeitskosten insg. abzüglich Bruttoverdienste (D.11). Entspricht den Entgeltfortzahlung, unterstellte Sozialbeiträge zur Alters- und Gesundheitsvorsorge von Beamten, Sozialbeiträge der Entgelt für die geleistete Arbeitszeit.- 15) Gesetzliche Arbeitgeberbeiträge zur Sozialversicherung, Vergütung gesetzlicher Lohnsumme oder Beschäftigtenzahl.-

Arbeitskosten je Vollzeiteinheit 2012 nach Kostenarten, Wirtschaftszweigen und Unternehmensgrößenklassen

Neue Länder

14 Herstellung von Bekleidung

Lfd.Nr.	Schlüssel 1)	Kostenart	10 und mehr	
			EUR	%
1		Bruttoarbeitskosten insgesamt	24 391	100,00
2	D	Nettoarbeitskosten (Bruttoarbeitskosten abzüglich Lohnsubventionen)	24 334	99,77
3	D.5	Lohnsubventionen (dem Arbeitgeber erstattete Lohn- und Gehaltszahlungen)	/	/
4	D.1	Arbeitnehmerentgelt	24 360	99,87
5	D.11	Bruttoverdienste	19 571	80,24
6	D.111	Bruttoverdienste (ohne Auszubildende)	19 505	79,97
7	D.11111	Entgelt für die geleistete Arbeitszeit 2)	15 395	63,12
8	D.11112	Sonderzahlungen insgesamt 3)	/	(4,90)
9		dar.: von persönlichen Leistungen und vom Unternehmenserfolg abhängig	/	/
10	D.1112	Leistungen zur Vermögensbildung der Arbeitnehmer	/	/
11	D.1113	Vergütung für nicht gearbeitete Tage	2 774	11,37
12		Urlaubsvergütung	1 926	7,90
13		Vergütung gesetzlicher Feiertage	760	3,12
14		Vergütung sonstiger betrieblicher oder tariflicher arbeitsfreier Tage	/	/
15	D.1114	Sachleistungen 4)	/	/
16		dar.: unbare individuelle Leistungen 5)	/	/
17	D.112	Bruttoverdienste der Auszubildenden	/	/
18	D.12	Sozialbeiträge der Arbeitgeber	4 789	19,63
19	D.121	Tatsächliche Sozialbeiträge der Arbeitgeber (ohne Auszubildende) 6)	3 934	16,13
20	D.1211	Gesetzliche Arbeitgeberbeiträge zur Sozialversicherung	3 815	15,64
21		Rentenversicherungsbeiträge	1 859	7,62
22		dar.: Aufstockungsbeiträge zur Rentenversicherung im Rahmen der Altersteilzeit	/	/
23		Arbeitslosenversicherungsbeiträge	273	1,12
24		Kranken- und Pflegeversicherungsbeiträge	1 461	5,99
25		Beiträge zur gesetzlichen Unfallversicherung	215	0,88
26		Umlage für das Insolvenzgeld	7	0,03
27		Sonstige gesetzliche Aufwendungen 7)	-	-
28	D.1212	Aufwendungen für die betriebliche Altersversorgung ohne Entgeltumwandlung	/	/
29		Aufwendungen für betriebliche Ruhegeldzusagen	/	/
30		Zuwendungen an Pensionskassen	/	/
31		Zuwendungen an Unterstützungskassen	(17)	(0,07)
32		Beiträge zur Direktversicherung	/	/
33		Beiträge an Pensionsfonds	-	-
34		Beiträge an den Pensions-Sicherungs-Verein VVaG	/	/
35	D.122	Unterstellte Sozialbeiträge der Arbeitgeber (ohne Auszubildende) 8)	834	3,42
36	D.1221	Entgeltfortzahlung	765	3,14
37		Entgeltfortzahlung im Krankheitsfall	691	2,83
38		Arbeitgeberzuschüsse zum Mutterschaftsgeld 9)	74	0,31
39	D.1222	Unterstellte Sozialbeiträge zur Alters- und Gesundheitsvorsorge von Beamten	-	-
40	D.1223	Zahlungen an aus dem Unternehmen ausscheidende Arbeitnehmer	(69)	(0,28)
41		Entlassungsentschädigungen	/	(0,27)
42		Aufstockungsbeträge zum Bruttoverdienst im Rahmen der Altersteilzeit	/	/
43	D.1224	Sonstige freiwillige Sozialleistungen der Arbeitgeber	-	-
44	D.123	Sozialbeiträge der Arbeitgeber für Auszubildende	/	/
45	D.2	Kosten für die berufliche Aus- und Weiterbildung	/	(0,04)
46	D.3	Sonstige Aufwendungen 10)	/	/
47	D.4	Steuern auf die Lohnsumme oder Beschäftigtenzahl 11)	(21)	(0,09)
48		Nachrichtlich:		
49		Aufwendungen der Arbeitnehmer für betriebliche Altersversorgung	/	/
50		Lohnnebenkosten 12)	4 820	19,76
51		dar.: gesetzliche Lohnnebenkosten 13)	4 622	18,95
52		Personalnebenkosten insgesamt 14)	8 996	36,88
53		dar.: gesetzliche Personalnebenkosten 15)	5 362	21,98
54		Bruttoarbeitskosten je Vollzeiteinheit einschließlich Auszubildende	24 181	99,14
55		Bruttoarbeitskosten je geleistete Stunde der Beschäftigten (ohne Auszubildende)	14,83	
55		Nettoarbeitskosten je geleistete Stunde der Beschäftigten (einschl. Auszubildende) ..	14,66	

1) Harmonisierter Schlüssel der statistischen Ämter der Europäischen Union nach Verordnung (EG) 1737/2005.- 2) Laufend gezahltes für nicht gearbeitete Tage, Sachleistungen).- 3) Zahlungen, die im Allgemeinen nicht laufend mit jeder Lohn- und Gehaltszahlung
5) Naturalleistungen, Firmenwagen, Personalrabatte, Job-Tickets und Zinsersparnisse.- 6) Zahlungen der Arbeitgeber an Versicherungen zur Winterbeschäftigungs-Umlage nach Winterbeschäftigungs-Verordnung.- 8) Sozialleistungen der Arbeitgeber direkt an ihre Arbeit nach Aufwendungsausgleichsgesetz.- 10) Anwerbungskosten, vom Arbeitgeber gestellte Berufskleidung.- 11) Ausgleichsabgabe nach "indirekten Kosten" der Internationalen Arbeitsorganisation (ILO).- 13) Gesetzliche Arbeitgeberbeiträge zur Sozialversicherung, Arbeitgeber für Auszubildende, Steuern auf die Lohnsumme oder Beschäftigtenzahl.- 14) Arbeitskosten insgesamt abzüglich Feiertage, Entgeltfortzahlung, unterstellte Sozialbeiträge zur Alters- und Gesundheitsvorsorge von Beamten, Steuern auf die

Arbeitskosten je Vollzeiteinheit in Unternehmen mit ... Arbeitnehmern												Lfd. Nr.
davon mit ... bis ... Arbeitnehmern										50 und mehr		
10 - 49		50 - 249		250 - 499		500 - 999		1000 und mehr				
EUR	%	EUR	%	EUR	%	EUR	%	EUR	%	EUR	%	
(20 952)	100,00	26 459	100,00	-	-	-	-	-	-	26 459	100,00	1
(20 893)	99,72	26 402	99,79	-	-	-	-	-	-	26 402	99,79	2
/	/	/	/	-	-	-	-	-	-	/	/	3
(20 933)	99,91	26 419	99,85	-	-	-	-	-	-	26 419	99,85	4
(16 740)	79,90	21 273	80,40	-	-	-	-	-	-	21 273	80,40	5
(16 640)	79,42	21 227	80,23	-	-	-	-	-	-	21 227	80,23	6
(13 776)	65,75	16 368	61,86	-	-	-	-	-	-	16 368	61,86	7
/	/	(1 607)	(6,08)	-	-	-	-	-	-	(1 607)	(6,08)	8
/	/	/	/	-	-	-	-	-	-	/	/	9
/	/	/	/	-	-	-	-	-	-	/	/	10
(2 176)	10,38	3 134	11,84	-	-	-	-	-	-	3 134	11,84	11
(1 527)	7,29	2 166	8,18	-	-	-	-	-	-	2 166	8,18	12
(639)	3,05	833	3,15	-	-	-	-	-	-	833	3,15	13
/	/	/	/	-	-	-	-	-	-	/	/	14
/	/	/	/	-	-	-	-	-	-	/	/	15
/	/	/	/	-	-	-	-	-	-	/	/	16
/	/	/	/	-	-	-	-	-	-	/	/	17
(4 193)	20,01	5 147	19,45	-	-	-	-	-	-	5 147	19,45	18
(3 583)	17,10	4 145	15,67	-	-	-	-	-	-	4 145	15,67	19
(3 378)	16,12	4 078	15,41	-	-	-	-	-	-	4 078	15,41	20
(1 663)	7,94	1 976	7,47	-	-	-	-	-	-	1 976	7,47	21
-	-	/	/	-	-	-	-	-	-	/	/	22
(242)	1,15	291	1,10	-	-	-	-	-	-	291	1,10	23
(1 313)	6,27	1 550	5,86	-	-	-	-	-	-	1 550	5,86	24
(154)	(0,73)	252	0,95	-	-	-	-	-	-	252	0,95	25
(6)	0,03	8	0,03	-	-	-	-	-	-	8	0,03	26
/	/	/	/	-	-	-	-	-	-	/	/	27
/	/	/	/	-	-	-	-	-	-	/	/	28
/	/	/	/	-	-	-	-	-	-	/	/	29
/	(0,02)	/	/	-	-	-	-	-	-	/	/	30
/	/	-	-	-	-	-	-	-	-	-	-	31
/	/	/	/	-	-	-	-	-	-	/	/	32
/	/	-	-	-	-	-	-	-	-	-	-	33
/	/	/	/	-	-	-	-	-	-	/	/	34
/	/	989	3,74	-	-	-	-	-	-	989	3,74	35
/	/	881	3,33	-	-	-	-	-	-	881	3,33	36
/	/	799	3,02	-	-	-	-	-	-	799	3,02	37
63	0,30	81	0,31	-	-	-	-	-	-	81	0,31	38
-	-	-	-	-	-	-	-	-	-	-	-	39
/	/	(108)	(0,41)	-	-	-	-	-	-	(108)	(0,41)	40
/	/	/	/	-	-	-	-	-	-	/	/	41
-	-	/	/	-	-	-	-	-	-	/	/	42
-	-	-	-	-	-	-	-	-	-	-	-	43
/	/	/	/	-	-	-	-	-	-	/	/	44
/	/	/	/	-	-	-	-	-	-	/	/	45
-	-	/	/	-	-	-	-	-	-	/	/	46
/	/	25	0,09	-	-	-	-	-	-	25	0,09	47
/	/	(111)	(0,42)	-	-	-	-	-	-	(111)	(0,42)	48
(4 211)	20,10	5 186	19,60	-	-	-	-	-	-	5 186	19,60	49
(3 999)	19,09	4 996	18,88	-	-	-	-	-	-	4 996	18,88	50
(7 176)	34,25	10 090	38,14	-	-	-	-	-	-	10 090	38,14	51
(4 605)	21,98	5 816	21,98	-	-	-	-	-	-	5 816	21,98	52
(20 705)	98,82	26 280	99,32	-	-	-	-	-	-	26 280	99,32	53
(12,79)		16,04		-	-	-	-	-	-	16,04		54
(12,60)		15,90		-	-	-	-	-	-	15,90		55

Entgelt für die geleistete Arbeitszeit (Bruttoverdienst abzüglich Sonderzahlungen, vermögenswirksame Leistungen, Vergütung geleistet werden.- 4) Unbare individuelle Leistungen, Aktienoptionsprogramme, Belegschaftsaktien, Belegschaftseinrichtungen.- träger oder Bildung von Rückstellungen, um ihren Arbeitnehmern Anspruch auf Sozialleistungen zu sichern.- 7) Arbeitgeberbeiträge nehmer, d. h. ohne Zwischenschaltung eines Versicherungsträgers und ohne Rückstellungen zu bilden.- 9) Beiträge zum U2-Verfahren Schwerbehindertenrecht (Teil 2 SGB IX).- 12) Arbeitskosten insg. abzüglich Bruttoverdienste (D.11). Entspricht den Entgeltfortzahlung, unterstellte Sozialbeiträge zur Alters- und Gesundheitsvorsorge von Beamten, Sozialbeiträge der Entgelt für die geleistete Arbeitszeit.- 15) Gesetzliche Arbeitgeberbeiträge zur Sozialversicherung, Vergütung gesetzlicher Lohnsumme oder Beschäftigtenzahl.-

Arbeitskosten je Vollzeiteinheit 2012 nach Kostenarten, Wirtschaftszweigen und Unternehmensgrößenklassen

Neue Länder

15 Herstellung von Leder, Lederwaren und Schuhen

Lfd.Nr.	Schlüssel 1)	Kostenart	10 und mehr	
			EUR	%
1		Bruttoarbeitskosten insgesamt	25 152	100,00
2	D	Nettoarbeitskosten (Bruttoarbeitskosten abzüglich Lohnsubventionen)	25 111	99,84
3	D.5	Lohnsubventionen (dem Arbeitgeber erstattete Lohn- und Gehaltszahlungen)	/	/
4	D.1	Arbeitnehmerentgelt	25 058	99,63
5	D.11	Bruttoverdienste	19 881	79,05
6	D.111	Bruttoverdienste (ohne Auszubildende)	19 671	78,21
7	D.11111	Entgelt für die geleistete Arbeitszeit 2)	15 401	61,23
8	D.11112	Sonderzahlungen insgesamt 3)	(1 403)	/
9		dar.: von persönlichen Leistungen und vom Unternehmenserfolg abhängig	(626)	/
10	D.1112	Leistungen zur Vermögensbildung der Arbeitnehmer	(93)	(0,37)
11	D.1113	Vergütung für nicht gearbeitete Tage	2 647	10,52
12		Urlaubsvergütung	1 910	7,59
13		Vergütung gesetzlicher Feiertage	732	2,91
14		Vergütung sonstiger betrieblicher oder tariflicher arbeitsfreier Tage	/	/
15	D.1114	Sachleistungen 4)	(127)	(0,50)
16		dar.: unbare individuelle Leistungen 5)	(123)	(0,49)
17	D.112	Bruttoverdienste der Auszubildenden	(210)	(0,84)
18	D.12	Sozialbeiträge der Arbeitgeber	5 177	20,58
19	D.121	Tatsächliche Sozialbeiträge der Arbeitgeber (ohne Auszubildende) 6)	4 207	16,73
20	D.1211	Gesetzliche Arbeitgeberbeiträge zur Sozialversicherung	4 152	16,51
21		Rentenversicherungsbeiträge	1 961	7,79
22		dar.: Aufstockungsbeiträge zur Rentenversicherung im Rahmen der Altersteilzeit	-	-
23		Arbeitslosenversicherungsbeiträge	291	1,16
24		Kranken- und Pflegeversicherungsbeiträge	1 603	6,38
25		Beiträge zur gesetzlichen Unfallversicherung	(291)	(1,16)
26		Umlage für das Insolvenzgeld	7	0,03
27		Sonstige gesetzliche Aufwendungen 7)	-	-
28	D.1212	Aufwendungen für die betriebliche Altersversorgung ohne Entgeltumwandlung	/	/
29		Aufwendungen für betriebliche Ruhegeldzusagen	/	/
30		Zuwendungen an Pensionskassen	/	/
31		Zuwendungen an Unterstützungskassen	/	/
32		Beiträge zur Direktversicherung	/	/
33		Beiträge an Pensionsfonds	-	-
34		Beiträge an den Pensions-Sicherungs-Verein VVaG	/	/
35	D.122	Unterstellte Sozialbeiträge der Arbeitgeber (ohne Auszubildende) 8)	916	3,64
36	D.1221	Entgeltfortzahlung	892	3,55
37		Entgeltfortzahlung im Krankheitsfall	816	3,24
38		Arbeitgeberzuschüsse zum Mutterschaftsgeld 9)	77	0,30
39	D.1222	Unterstellte Sozialbeiträge zur Alters- und Gesundheitsvorsorge von Beamten	-	-
40	D.1223	Zahlungen an aus dem Unternehmen ausscheidende Arbeitnehmer	/	/
41		Entlassungsentschädigungen	/	/
42		Aufstockungsbeträge zum Bruttoverdienst im Rahmen der Altersteilzeit	-	-
43	D.1224	Sonstige freiwillige Sozialleistungen der Arbeitgeber	-	-
44	D.123	Sozialbeiträge der Arbeitgeber für Auszubildende	(54)	(0,21)
45	D.2	Kosten für die berufliche Aus- und Weiterbildung	(63)	/
46	D.3	Sonstige Aufwendungen 10)	/	/
47	D.4	Steuern auf die Lohnsumme oder Beschäftigtenzahl 11)	(18)	(0,07)
48		Nachrichtlich:		
49		Aufwendungen der Arbeitnehmer für betriebliche Altersversorgung	/	/
50		Lohnnebenkosten 12)	5 270	20,95
51		dar.: gesetzliche Lohnnebenkosten 13)	5 116	20,34
52		Personalnebenkosten insgesamt 14)	9 751	38,77
53		dar.: gesetzliche Personalnebenkosten 15)	5 794	23,04
54		Bruttoarbeitskosten je Vollzeiteinheit einschließlich Auszubildende	24 492	97,38
55		Bruttoarbeitskosten je geleistete Stunde der Beschäftigten (ohne Auszubildende)	15,04	
55		Nettoarbeitskosten je geleistete Stunde der Beschäftigten (einschl. Auszubildende) ..	14,61	

1) Harmonisierter Schlüssel der statistischen Ämter der Europäischen Union nach Verordnung (EG) 1737/2005.- 2) Laufend gezahltes für nicht gearbeitete Tage, Sachleistungen).- 3) Zahlungen, die im Allgemeinen nicht laufend mit jeder Lohn- und Gehaltszahlung
5) Naturalleistungen, Firmenwagen, Personalrabatte, Job-Tickets und Zinsersparnisse.- 6) Zahlungen der Arbeitgeber an Versicherungen zur Winterbeschäftigungs-Umlage nach Winterbeschäftigungs-Verordnung.- 8) Sozialleistungen der Arbeitgeber direkt an ihre Arbeit nach Aufwendungsausgleichsgesetz.- 10) Anwerbungskosten, vom Arbeitgeber gestellte Berufskleidung.- 11) Ausgleichsabgabe nach "indirekten Kosten" der Internationalen Arbeitsorganisation (ILO).- 13) Gesetzliche Arbeitgeberbeiträge zur Sozialversicherung, Arbeitgeber für Auszubildende, Steuern auf die Lohnsumme oder Beschäftigtenzahl.- 14) Arbeitskosten insgesamt abzüglich Feiertage, Entgeltfortzahlung, unterstellte Sozialbeiträge zur Alters- und Gesundheitsvorsorge von Beamten, Steuern auf die

Arbeitskosten je Vollzeiteinheit in Unternehmen mit ... Arbeitnehmern													Lfd. Nr.
davon mit ... bis ... Arbeitnehmern										50 und mehr			
10 - 49		50 - 249		250 - 499		500 - 999		1000 und mehr					
EUR	%	EUR	%	EUR	%	EUR	%	EUR	%	EUR	%		
(25 139)	100,00	-	-	-	-	25 159	100,00	1	
(25 087)	99,80	-	-	-	-	25 124	99,86	2	
/	/	.	.	-	-	-	-	-	-	35	0,14	3	
(25 093)	99,82	-	-	-	-	25 039	99,53	4	
(19 881)	79,08	-	-	-	-	19 881	79,02	5	
(19 731)	78,49	-	-	-	-	19 639	78,06	6	
(16 758)	66,66	-	-	-	-	14 686	58,37	7	
/	/	-	-	-	-	2 085	8,29	8	
/	/	-	-	-	-	948	3,77	9	
/	/	-	-	-	-	115	0,46	10	
(2 764)	11,00	-	-	-	-	2 585	10,27	11	
(1 950)	7,76	-	-	-	-	1 889	7,51	12	
(811)	3,23	-	-	-	-	690	2,74	13	
/	/	-	-	-	-	6	0,02	14	
/	/	-	-	-	-	169	0,67	15	
/	/	-	-	-	-	163	0,65	16	
/	/	-	-	-	-	242	0,96	17	
(5 213)	20,74	-	-	-	-	5 158	20,50	18	
(4 269)	16,98	-	-	-	-	4 174	16,59	19	
(4 142)	16,48	-	-	-	-	4 157	16,52	20	
1 939	7,71	-	-	-	-	1 972	7,84	21	
-	-	-	-	-	-	-	-	-	-	-	-	22	
(283)	1,13	-	-	-	-	294	1,17	23	
1 611	6,41	-	-	-	-	1 600	6,36	24	
/	/	-	-	-	-	285	1,13	25	
(8)	0,03	-	-	-	-	6	0,02	26	
-	-	-	-	-	-	-	-	-	-	-	-	27	
/	/	.	.	-	-	-	-	-	-	17	0,07	28	
/	/	.	.	-	-	-	-	-	-	4	0,02	29	
/	/	.	.	-	-	-	-	-	-	2	0,01	30	
/	/	-	-	-	-	-	-	-	-	-	-	31	
/	/	.	.	-	-	-	-	-	-	10	0,04	32	
-	-	-	-	-	-	-	-	-	-	-	-	33	
/	/	.	.	-	-	-	-	-	-	0	0,00	34	
(906)	(3,60)	-	-	-	-	922	3,66	35	
(882)	3,51	-	-	-	-	897	3,57	36	
(810)	(3,22)	-	-	-	-	818	3,25	37	
(72)	(0,29)	-	-	-	-	79	0,31	38	
-	-	-	-	-	-	-	-	-	-	-	-	39	
/	/	-	-	-	-	-	-	-	-	24	0,10	40	
/	/	-	-	-	-	-	-	-	-	24	0,10	41	
-	-	-	-	-	-	-	-	-	-	-	-	42	
-	-	-	-	-	-	-	-	-	-	-	-	43	
/	/	-	-	-	-	62	0,25	44	
/	/	-	-	-	-	95	0,38	45	
/	/	.	.	-	-	-	-	-	-	0	0,00	46	
/	/	-	-	-	-	24	0,10	47	
/	/	-	-	-	-	38	0,15	48	
(5 258)	20,92	-	-	-	-	5 277	20,98	49	
(5 069)	20,16	-	-	-	-	5 141	20,43	50	
(8 381)	33,34	-	-	-	-	10 472	41,63	51	
(5 842)	23,24	-	-	-	-	5 769	22,93	52	
(24 697)	98,24	-	-	-	-	24 386	96,93	53	
(14,54)		-	-	-	-	15,31		54	
(14,24)		-	-	-	-	14,82		55	

Entgelt für die geleistete Arbeitszeit (Bruttoverdienst abzüglich Sonderzahlungen, vermögenswirksame Leistungen, Vergütung geleistet werden.- 4) Unbare individuelle Leistungen, Aktienoptionsprogramme, Belegschaftsaktien, Belegschaftseinrichtungen.- träger oder Bildung von Rückstellungen, um ihren Arbeitnehmern Anspruch auf Sozialleistungen zu sichern.- 7) Arbeitgeberbeiträge nehmer, d. h. ohne Zwischenschaltung eines Versicherungsträgers und ohne Rückstellungen zu bilden.- 9) Beiträge zum U2-Verfahren Schwerbehindertenrecht (Teil 2 SGB IX).- 12) Arbeitskosten insg. abzüglich Bruttoverdienste (D.11). Entspricht den Entgeltfortzahlung, unterstellte Sozialbeiträge zur Alters- und Gesundheitsvorsorge von Beamten, Sozialbeiträge der Entgelt für die geleistete Arbeitszeit.- 15) Gesetzliche Arbeitgeberbeiträge zur Sozialversicherung, Vergütung gesetzlicher Lohnsumme oder Beschäftigtenzahl.-

Arbeitskosten je Vollzeiteinheit 2012 nach Kostenarten, Wirtschaftszweigen und Unternehmensgrößenklassen

Neue Länder

16 Herstellung von Holz-, Flecht-, Korb- und Korkwaren (ohne Möbel)

Lfd.Nr.	Schlüssel 1)	Kostenart	10 und mehr	
			EUR	%
1		Bruttoarbeitskosten insgesamt	32 580	100,00
2	D	Nettoarbeitskosten (Bruttoarbeitskosten abzüglich Lohnsubventionen)	32 533	99,86
3	D.5	Lohnsubventionen (dem Arbeitgeber erstattete Lohn- und Gehaltszahlungen)	/	/
4	D.1	Arbeitnehmerentgelt	32 452	99,60
5	D.11	Bruttoverdienste	25 736	78,99
6	D.111	Bruttoverdienste (ohne Auszubildende)	25 404	77,97
7	D.11111	Entgelt für die geleistete Arbeitszeit 2)	20 506	62,94
8	D.11112	Sonderzahlungen insgesamt 3)	(1 111)	(3,41)
9		dar.: von persönlichen Leistungen und vom Unternehmenserfolg abhängig	/	/
10	D.1112	Leistungen zur Vermögensbildung der Arbeitnehmer	(91)	(0,28)
11	D.1113	Vergütung für nicht gearbeitete Tage	3 497	10,73
12		Urlaubsvergütung	2 497	7,66
13		Vergütung gesetzlicher Feiertage	914	2,81
14		Vergütung sonstiger betrieblicher oder tariflicher arbeitsfreier Tage	/	/
15	D.1114	Sachleistungen 4)	(199)	(0,61)
16		dar.: unbare individuelle Leistungen 5)	(188)	(0,58)
17	D.112	Bruttoverdienste der Auszubildenden	(332)	(1,02)
18	D.12	Sozialbeiträge der Arbeitgeber	6 716	20,61
19	D.121	Tatsächliche Sozialbeiträge der Arbeitgeber (ohne Auszubildende) 6)	5 410	16,60
20	D.1211	Gesetzliche Arbeitgeberbeiträge zur Sozialversicherung	5 278	16,20
21		Rentenversicherungsbeiträge	2 366	7,26
22		dar.: Aufstockungsbeiträge zur Rentenversicherung im Rahmen der Altersteilzeit	/	/
23		Arbeitslosenversicherungsbeiträge	355	1,09
24		Kranken- und Pflegeversicherungsbeiträge	1 937	5,95
25		Beiträge zur gesetzlichen Unfallversicherung	605	1,86
26		Umlage für das Insolvenzgeld	10	0,03
27		Sonstige gesetzliche Aufwendungen 7)	/	/
28	D.1212	Aufwendungen für die betriebliche Altersversorgung ohne Entgeltumwandlung	/	/
29		Aufwendungen für betriebliche Ruhegeldzusagen	/	/
30		Zuwendungen an Pensionskassen	/	/
31		Zuwendungen an Unterstützungskassen	/	/
32		Beiträge zur Direktversicherung	/	/
33		Beiträge an Pensionsfonds	/	/
34		Beiträge an den Pensions-Sicherungs-Verein VVaG	/	/
35	D.122	Unterstellte Sozialbeiträge der Arbeitgeber (ohne Auszubildende) 8)	1 222	3,75
36	D.1221	Entgeltfortzahlung	1 136	3,49
37		Entgeltfortzahlung im Krankheitsfall	1 054	3,23
38		Arbeitgeberzuschüsse zum Mutterschaftsgeld 9)	82	0,25
39	D.1222	Unterstellte Sozialbeiträge zur Alters- und Gesundheitsvorsorge von Beamten ...	-	-
40	D.1223	Zahlungen an aus dem Unternehmen ausscheidende Arbeitnehmer	/	/
41		Entlassungsentschädigungen	/	/
42		Aufstockungsbeträge zum Bruttoverdienst im Rahmen der Altersteilzeit	/	/
43	D.1224	Sonstige freiwillige Sozialleistungen der Arbeitgeber	/	/
44	D.123	Sozialbeiträge der Arbeitgeber für Auszubildende	(84)	(0,26)
45	D.2	Kosten für die berufliche Aus- und Weiterbildung	/	(0,19)
46	D.3	Sonstige Aufwendungen 10)	/	/
47	D.4	Steuern auf die Lohnsumme oder Beschäftigtenzahl 11)	19	0,06
48		Nachrichtlich:		
49		Aufwendungen der Arbeitnehmer für betriebliche Altersversorgung	(164)	(0,50)
50		Lohnnebenkosten 12)	6 844	21,01
51		dar.: gesetzliche Lohnnebenkosten 13)	6 516	20,00
52		Personalnebenkosten insgesamt 14)	12 074	37,06
53		dar.: gesetzliche Personalnebenkosten 15)	7 346	22,55
54		Bruttoarbeitskosten je Vollzeiteinheit einschließlich Auszubildende	31 256	95,93
55		Bruttoarbeitskosten je geleistete Stunde der Beschäftigten (ohne Auszubildende)	19,08	
		Nettoarbeitskosten je geleistete Stunde der Beschäftigten (einschl. Auszubildende) ..	18,27	

1) Harmonisierter Schlüssel der statistischen Ämter der Europäischen Union nach Verordnung (EG) 1737/2005.- 2) Laufend gezahltes für nicht gearbeitete Tage, Sachleistungen).- 3) Zahlungen, die im Allgemeinen nicht laufend mit jeder Lohn- und Gehaltszahlung 5) Naturalleistungen, Firmenwagen, Personalrabatte, Job-Tickets und Zinsersparnisse.- 6) Zahlungen der Arbeitgeber an Versicherungs zur Winterbeschäftigungs-Umlage nach Winterbeschäftigungs-Verordnung.- 8) Sozialleistungen der Arbeitgeber direkt an ihre Arbeit nach Aufwendungsausgleichsgesetz.- 10) Anwerbungskosten, vom Arbeitgeber gestellte Berufskleidung.- 11) Ausgleichsabgabe nach "indirekten Kosten" der Internationalen Arbeitsorganisation (ILO).- 13) Gesetzliche Arbeitgeberbeiträge zur Sozialversicherung, Arbeitgeber für Auszubildende, Steuern auf die Lohnsumme oder Beschäftigtenzahl.- 14) Arbeitskosten insgesamt abzüglich Feiertage, Entgeltfortzahlung, unterstellte Sozialbeiträge zur Alters- und Gesundheitsvorsorge von Beamten, Steuern auf die

Arbeitskosten je Vollzeiteinheit in Unternehmen mit ... Arbeitnehmern												Lfd. Nr.
davon mit ... bis ... Arbeitnehmern										50 und mehr		
10 - 49		50 - 249		250 - 499		500 - 999		1000 und mehr				
EUR	%	EUR	%	EUR	%	EUR	%	EUR	%	EUR	%	
26 680	100,00	34 064	100,00	37 437	100,00	36 195	100,00	1
26 567	99,58	34 057	99,98	37 432	99,98	36 188	99,98	2
/	/	/	/	/	/	/	/	3
26 583	99,64	33 897	99,51	37 305	99,65	36 046	99,59	4
21 123	79,17	26 930	79,06	29 579	79,01	28 562	78,91	5
20 898	78,33	26 570	78,00	29 158	77,89	28 164	77,81	6
17 508	65,62	21 028	61,73	23 120	61,76	22 342	61,73	7
/	/	/	/	(1 662)	(4,44)	(1 519)	(4,20)	8
/	/	/	/	(483)	(1,29)	(313)	(0,86)	9
/	/	/	/	(113)	(0,30)	(127)	(0,35)	10
2 741	10,27	3 787	11,12	4 075	10,89	3 960	10,94	11
1 933	7,25	2 716	7,97	2 857	7,63	2 841	7,85	12
795	2,98	930	2,73	1 026	2,74	987	2,73	13
/	/	/	/	(192)	(0,51)	/	/	14
/	/	(277)	(0,81)	/	/	(216)	(0,60)	15
/	/	(264)	(0,77)	/	/	(199)	(0,55)	16
/	/	/	(1,06)	420	1,12	398	1,10	17
5 461	20,47	6 967	20,45	7 727	20,64	7 484	20,68	18
4 592	17,21	5 526	16,22	6 059	16,19	5 911	16,33	19
4 345	16,29	5 468	16,05	5 952	15,90	5 849	16,16	20
1 985	7,44	2 473	7,26	2 662	7,11	2 600	7,18	21
/	/	/	/	(28)	(0,07)	/	/	22
294	1,10	372	1,09	407	1,09	393	1,09	23
1 626	6,09	2 013	5,91	2 175	5,81	2 128	5,88	24
(424)	(1,59)	(598)	1,76	698	1,86	717	1,98	25
(9)	(0,03)	(12)	(0,03)	11	0,03	11	0,03	26
/	/	-	-	-	-	-	-	-	-	-	-	27
/	/	/	/	/	/	/	/	28
/	/	/	/	/	/	-	-	-	-	/	/	29
/	/	/	/	(11)	(0,03)	/	/	30
/	/	/	/	(1)	(0,00)	.	.	-	-	/	/	31
/	/	/	/	(20)	(0,05)	.	.	-	-	/	/	32
/	/	-	-	-	-	-	-	-	-	-	-	33
/	/	/	/	/	/	-	-	-	-	/	/	34
(813)	(3,05)	1 345	3,95	1 568	4,19	1 472	4,07	35
(796)	(2,99)	1 277	3,75	1 350	3,61	1 344	3,71	36
(727)	(2,72)	1 193	3,50	1 257	3,36	1 254	3,46	37
70	0,26	83	0,24	93	0,25	90	0,25	38
-	-	-	-	-	-	-	-	-	-	-	-	39
/	/	/	/	/	/	/	/	40
/	/	/	/	/	/	.	.	-	-	/	/	41
/	/	/	/	(40)	(0,11)	(20)	(0,05)	42
/	/	/	/	(0)	(0,00)	-	-	-	-	/	/	43
/	/	/	(0,28)	99	0,26	(101)	0,28	44
/	/	/	/	(78)	(0,21)	/	(0,23)	45
/	/	/	/	(31)	(0,08)	(42)	(0,12)	46
/	/	23	0,07	23	0,06	23	0,06	47
/	/	/	/	185	0,49	(162)	(0,45)	48
5 557	20,83	7 133	20,94	7 859	20,99	7 633	21,09	49
5 209	19,53	6 864	20,15	7 424	19,83	7 317	20,22	50
9 172	34,38	13 036	38,27	14 317	38,24	13 853	38,27	51
5 948	22,29	7 698	22,60	8 352	22,31	8 203	22,66	52
25 697	96,32	32 559	95,58	35 809	95,65	34 639	95,70	53
15,31		20,12		21,90		21,47		54
14,67		19,23		20,90		20,54		55

Entgelt für die geleistete Arbeitszeit (Bruttoverdienst abzüglich Sonderzahlungen, vermögenswirksame Leistungen, Vergütung geleistet werden.- 4) Unbare individuelle Leistungen, Aktienoptionsprogramme, Belegschaftsaktien, Belegschaftseinrichtungen.- träger oder Bildung von Rückstellungen, um ihren Arbeitnehmern Anspruch auf Sozialleistungen zu sichern.- 7) Arbeitgeberbeiträge nehmer, d. h. ohne Zwischenschaltung eines Versicherungsträgers und ohne Rückstellungen zu bilden.- 9) Beiträge zum U2-Verfahren Schwerbehindertenrecht (Teil 2 SGB IX).- 12) Arbeitskosten insg. abzüglich Bruttoverdienste (D.11). Entspricht den Entgeltfortzahlung, unterstellte Sozialbeiträge zur Alters- und Gesundheitsvorsorge von Beamten, Sozialbeiträge der Entgelt für die geleistete Arbeitszeit.- 15) Gesetzliche Arbeitgeberbeiträge zur Sozialversicherung, Vergütung gesetzlicher Lohnsumme oder Beschäftigtenzahl.-

Arbeitskosten je Vollzeiteinheit 2012 nach Kostenarten, Wirtschaftszweigen und Unternehmensgrößenklassen

Neue Länder

17 Herstellung von Papier, Pappe und Waren daraus

Lfd.Nr.	Schlüssel 1)	Kostenart	10 und mehr	
			EUR	%
1		Bruttoarbeitskosten insgesamt	40 119	100,00
2	D	Nettoarbeitskosten (Bruttoarbeitskosten abzüglich Lohnsubventionen)	40 087	99,92
3	D.5	Lohnsubventionen (dem Arbeitgeber erstattete Lohn- und Gehaltszahlungen)	/	/
4	D.1	Arbeitnehmerentgelt	39 817	99,25
5	D.11	Bruttoverdienste	31 625	78,83
6	D.111	Bruttoverdienste (ohne Auszubildende)	31 240	77,87
7	D.11111	Entgelt für die geleistete Arbeitszeit 2)	23 968	59,74
8	D.11112	Sonderzahlungen insgesamt 3)	2 453	6,11
9		dar.: von persönlichen Leistungen und vom Unternehmenserfolg abhängig	/	/
10	D.1112	Leistungen zur Vermögensbildung der Arbeitnehmer	(126)	(0,31)
11	D.1113	Vergütung für nicht gearbeitete Tage	4 485	11,18
12		Urlaubsvergütung	3 272	8,16
13		Vergütung gesetzlicher Feiertage	1 101	2,74
14		Vergütung sonstiger betrieblicher oder tariflicher arbeitsfreier Tage	/	(0,28)
15	D.1114	Sachleistungen 4)	(207)	(0,52)
16		dar.: unbare individuelle Leistungen 5)	/	/
17	D.112	Bruttoverdienste der Auszubildenden	(385)	(0,96)
18	D.12	Sozialbeiträge der Arbeitgeber	8 192	20,42
19	D.121	Tatsächliche Sozialbeiträge der Arbeitgeber (ohne Auszubildende) 6)	6 515	16,24
20	D.1211	Gesetzliche Arbeitgeberbeiträge zur Sozialversicherung	6 190	15,43
21		Rentenversicherungsbeiträge	2 934	7,31
22		dar.: Aufstockungsbeiträge zur Rentenversicherung im Rahmen der Altersteilzeit	/	/
23		Arbeitslosenversicherungsbeiträge	440	1,10
24		Kranken- und Pflegeversicherungsbeiträge	2 307	5,75
25		Beiträge zur gesetzlichen Unfallversicherung	497	1,24
26		Umlage für das Insolvenzgeld	12	0,03
27		Sonstige gesetzliche Aufwendungen 7)	-	-
28	D.1212	Aufwendungen für die betriebliche Altersversorgung ohne Entgeltumwandlung	(325)	(0,81)
29		Aufwendungen für betriebliche Ruhegeldzusagen	/	/
30		Zuwendungen an Pensionskassen	/	/
31		Zuwendungen an Unterstützungskassen	/	/
32		Beiträge zur Direktversicherung	/	/
33		Beiträge an Pensionsfonds	/	/
34		Beiträge an den Pensions-Sicherungs-Verein VVaG	/	/
35	D.122	Unterstellte Sozialbeiträge der Arbeitgeber (ohne Auszubildende) 8)	1 581	3,94
36	D.1221	Entgeltfortzahlung	1 358	3,39
37		Entgeltfortzahlung im Krankheitsfall	1 256	3,13
38		Arbeitgeberzuschüsse zum Mutterschaftsgeld 9)	102	0,25
39	D.1222	Unterstellte Sozialbeiträge zur Alters- und Gesundheitsvorsorge von Beamten ...	-	-
40	D.1223	Zahlungen an aus dem Unternehmen ausscheidende Arbeitnehmer	(221)	(0,55)
41		Entlassungsentschädigungen	(140)	(0,35)
42		Aufstockungsbeträge zum Bruttoverdienst im Rahmen der Altersteilzeit	/	/
43	D.1224	Sonstige freiwillige Sozialleistungen der Arbeitgeber	(1)	(0,00)
44	D.123	Sozialbeiträge der Arbeitgeber für Auszubildende	(96)	(0,24)
45	D.2	Kosten für die berufliche Aus- und Weiterbildung	/	/
46	D.3	Sonstige Aufwendungen 10)	(126)	(0,31)
47	D.4	Steuern auf die Lohnsumme oder Beschäftigtenzahl 11)	14	0,03
48		Nachrichtlich:		
49		Aufwendungen der Arbeitnehmer für betriebliche Altersversorgung	(260)	(0,65)
50		Lohnnebenkosten 12)	8 494	21,17
51		dar.: gesetzliche Lohnnebenkosten 13)	7 659	19,09
52		Personalnebenkosten insgesamt 14)	16 151	40,26
53		dar.: gesetzliche Personalnebenkosten 15)	8 663	21,59
54		Bruttoarbeitskosten je Vollzeiteinheit einschließlich Auszubildende	38 626	96,28
55		Bruttoarbeitskosten je geleistete Stunde der Beschäftigten (ohne Auszubildende)	24,83	
55		Nettoarbeitskosten je geleistete Stunde der Beschäftigten (einschl. Auszubildende) ..	23,88	

1) Harmonisierter Schlüssel der statistischen Ämter der Europäischen Union nach Verordnung (EG) 1737/2005.- 2) Laufend gezahltes für nicht gearbeitete Tage, Sachleistungen).- 3) Zahlungen, die im Allgemeinen nicht laufend mit jeder Lohn- und Gehaltszahlung
5) Naturalleistungen, Firmenwagen, Personalrabatte, Job-Tickets und Zinsersparnisse.- 6) Zahlungen der Arbeitgeber an Versicherungen zur Winterbeschäftigungs-Umlage nach Winterbeschäftigungs-Verordnung.- 8) Sozialleistungen der Arbeitgeber direkt an ihre Arbeit nach Aufwendungsausgleichsgesetz.- 10) Anwerbungskosten, vom Arbeitgeber gestellte Berufskleidung.- 11) Ausgleichsabgabe nach "indirekten Kosten" der Internationalen Arbeitsorganisation (ILO).- 13) Gesetzliche Arbeitgeberbeiträge zur Sozialversicherung, Arbeitgeber für Auszubildende, Steuern auf die Lohnsumme oder Beschäftigtenzahl.- 14) Arbeitskosten insgesamt abzüglich Feiertage, Entgeltfortzahlung, unterstellte Sozialbeiträge zur Alters- und Gesundheitsvorsorge von Beamten, Steuern auf die

Arbeitskosten je Vollzeiteinheit in Unternehmen mit ... Arbeitnehmern												Lfd. Nr.
davon mit ... bis ... Arbeitnehmern										50 und mehr		
10 - 49		50 - 249		250 - 499		500 - 999		1000 und mehr				
EUR	%	EUR	%	EUR	%	EUR	%	EUR	%	EUR	%	
29 378	100,00	37 844	100,00	40 935	100,00	49 822	100,00	54 018	100,00	41 054	100,00	1
29 230	99,50	37 809	99,91	40 934	100,00	49 822	100,00	54 005	99,98	41 032	99,95	2
/	/	/	/	(1)	(0,00)	-	-	12	0,02	/	/	3
29 359	99,94	37 549	99,22	40 624	99,24	49 426	99,20	53 516	99,07	40 727	99,20	4
(23 541)	80,13	29 877	78,95	32 073	78,35	39 654	79,59	42 231	78,18	32 329	78,75	5
(23 387)	79,61	29 467	77,86	31 819	77,73	38 955	78,19	41 682	77,16	31 924	77,76	6
19 577	66,64	22 621	59,78	24 467	59,77	28 540	57,28	31 241	57,83	24 351	59,31	7
/	/	(2 322)	(6,14)	(2 380)	(5,81)	4 480	8,99	4 013	7,43	2 651	6,46	8
/	/	/	/	/	/	/	/	263	0,49	/	/	9
/	/	/	/	145	0,35	/	/	168	0,31	(130)	(0,32)	10
(3 330)	11,33	4 169	11,02	4 710	11,51	5 747	11,54	5 932	10,98	4 586	11,17	11
(2 396)	8,15	3 040	8,03	3 382	8,26	4 111	8,25	4 538	8,40	3 348	8,16	12
852	2,90	1 049	2,77	1 139	2,78	(1 360)	2,73	1 352	2,50	1 122	2,73	13
/	/	/	/	(189)	(0,46)	277	0,56	43	0,08	(115)	(0,28)	14
/	/	/	/	(118)	(0,29)	/	/	329	0,61	(206)	(0,50)	15
/	/	/	/	(90)	(0,22)	/	/	(158)	(0,29)	/	/	16
/	/	(410)	(1,08)	254	0,62	(699)	(1,40)	548	1,01	(405)	(0,99)	17
5 817	(19,80)	7 672	20,27	8 551	20,89	9 772	19,61	11 285	20,89	8 398	20,46	18
(4 833)	(16,45)	6 112	16,15	6 645	16,23	7 600	15,25	9 206	17,04	6 661	16,23	19
(4 566)	15,54	5 922	15,65	6 500	15,88	7 386	14,82	7 601	14,07	6 332	15,42	20
(2 138)	7,28	2 794	7,38	3 028	7,40	3 576	7,18	3 775	6,99	3 003	7,32	21
-	-	/	/	(42)	(0,10)	/	/	59	0,11	/	/	22
(318)	1,08	418	1,10	458	1,12	538	1,08	568	1,05	451	1,10	23
(1 790)	6,09	2 208	5,84	2 451	5,99	2 651	5,32	2 753	5,10	2 352	5,73	24
/	(1,06)	(491)	1,30	551	1,35	606	1,22	489	0,91	513	1,25	25
(9)	0,03	11	0,03	12	0,03	15	0,03	16	0,03	12	0,03	26
-	-	-	-	-	-	-	-	-	-	-	-	27
/	/	/	/	(145)	(0,35)	/	/	1 605	2,97	(330)	(0,80)	28
-	-	/	/	/	/	/	/	1 330	2,46	/	/	29
/	/	/	/	(44)	(0,11)	-	-	104	0,19	/	/	30
/	/	/	/	(59)	(0,14)	-	-	99	0,18	/	/	31
/	/	/	/	/	/	/	/	60	0,11	/	/	32
/	/	/	/	-	-	-	-	-	-	/	/	33
-	-	/	/	/	/	/	/	11	0,02	/	/	34
/	/	1 456	3,85	1 843	4,50	(1 994)	(4,00)	1 949	3,61	1 635	3,98	35
/	/	1 288	3,40	1 465	3,58	(1 832)	3,68	1 622	3,00	1 400	3,41	36
/	/	1 189	3,14	1 354	3,31	(1 721)	3,45	1 509	2,79	1 296	3,16	37
(79)	0,27	99	0,26	111	0,27	(111)	0,22	113	0,21	104	0,25	38
-	-	-	-	-	-	-	-	-	-	-	-	39
/	/	/	/	(375)	(0,92)	/	/	322	0,60	(234)	(0,57)	40
/	/	/	/	(313)	(0,76)	/	/	173	0,32	(145)	(0,35)	41
-	-	/	/	(62)	(0,15)	/	/	149	0,27	/	/	42
-	-	/	/	(3)	(0,01)	-	-	5	0,01	(2)	(0,00)	43
/	/	(104)	(0,27)	63	0,15	(178)	(0,36)	130	0,24	(101)	(0,25)	44
/	/	/	/	(125)	(0,31)	/	/	271	0,50	/	/	45
/	/	/	/	(172)	(0,42)	/	/	216	0,40	(137)	(0,33)	46
/	/	14	0,04	14	0,03	14	0,03	14	0,03	14	0,03	47
/	/	/	/	/	/	(303)	(0,61)	388	0,72	(272)	(0,66)	48
5 836	(19,87)	7 967	21,05	8 862	21,65	10 168	20,41	11 787	21,82	8 725	21,25	49
5 485	18,67	7 328	19,36	8 042	19,65	9 409	18,89	9 368	17,34	7 848	19,12	50
9 800	33,36	15 223	40,22	16 469	40,23	21 282	42,72	22 777	42,17	16 703	40,69	51
6 301	21,45	8 273	21,86	9 118	22,27	10 592	21,26	10 589	19,60	8 869	21,60	52
28 828	98,13	36 332	96,00	39 798	97,22	47 108	94,55	51 444	95,23	39 461	96,12	53
(17,90)		23,30		25,11		31,74		34,98		25,44		54
(17,48)		22,35		24,40		30,01		33,31		24,44		55

Entgelt für die geleistete Arbeitszeit (Bruttoverdienst abzüglich Sonderzahlungen, vermögenswirksame Leistungen, Vergütung geleistet werden.- 4) Unbare individuelle Leistungen, Aktienoptionsprogramme, Belegschaftsaktien, Belegschaftseinrichtungen.- träger oder Bildung von Rückstellungen, um ihren Arbeitnehmern Anspruch auf Sozialleistungen zu sichern.- 7) Arbeitgeberbeiträge nehmer, d. h. ohne Zwischenschaltung eines Versicherungsträgers und ohne Rückstellungen zu bilden.- 9) Beiträge zum U2-Verfahren Schwerbehindertenrecht (Teil 2 SGB IX).- 12) Arbeitskosten insg. abzüglich Bruttoverdienste (D.11). Entspricht den Entgeltfortzahlung, unterstellte Sozialbeiträge zur Alters- und Gesundheitsvorsorge von Beamten, Sozialbeiträge der Entgelt für die geleistete Arbeitszeit.- 15) Gesetzliche Arbeitgeberbeiträge zur Sozialversicherung, Vergütung gesetzlicher Lohnsumme oder Beschäftigtenzahl.-

Arbeitskosten je Vollzeiteinheit 2012 nach Kostenarten, Wirtschaftszweigen und Unternehmensgrößenklassen

Neue Länder

18 Herstellung von Druckerzeugnissen; Vervielfältigung von bespielten Ton-, Bild- und Datenträgern

Lfd.Nr.	Schlüssel 1)	Kostenart	10 und mehr	
			EUR	%
1		Bruttoarbeitskosten insgesamt	35 440	100,00
2	D	Nettoarbeitskosten (Bruttoarbeitskosten abzüglich Lohnsubventionen)	35 380	99,83
3	D.5	Lohnsubventionen (dem Arbeitgeber erstattete Lohn- und Gehaltszahlungen)	/	/
4	D.1	Arbeitnehmerentgelt	35 297	99,60
5	D.11	Bruttoverdienste	28 162	79,46
6	D.111	Bruttoverdienste (ohne Auszubildende)	27 740	78,27
7	D.11111	Entgelt für die geleistete Arbeitszeit 2)	21 517	60,71
8	D.11112	Sonderzahlungen insgesamt 3)	(2 018)	(5,69)
9		dar.: von persönlichen Leistungen und vom Unternehmenserfolg abhängig	/	/
10	D.1112	Leistungen zur Vermögensbildung der Arbeitnehmer	(131)	(0,37)
11	D.1113	Vergütung für nicht gearbeitete Tage	3 844	10,85
12		Urlaubsvergütung	2 777	7,84
13		Vergütung gesetzlicher Feiertage	999	2,82
14		Vergütung sonstiger betrieblicher oder tariflicher arbeitsfreier Tage	/	/
15	D.1114	Sachleistungen 4)	(230)	/
16		dar.: unbare individuelle Leistungen 5)	/	/
17	D.112	Bruttoverdienste der Auszubildenden	(422)	(1,19)
18	D.12	Sozialbeiträge der Arbeitgeber	7 135	20,13
19	D.121	Tatsächliche Sozialbeiträge der Arbeitgeber (ohne Auszubildende) 6)	5 615	15,84
20	D.1211	Gesetzliche Arbeitgeberbeiträge zur Sozialversicherung	5 529	15,60
21		Rentenversicherungsbeiträge	2 669	7,53
22		dar.: Aufstockungsbeiträge zur Rentenversicherung im Rahmen der Altersteilzeit	/	/
23		Arbeitslosenversicherungsbeiträge	388	1,10
24		Kranken- und Pflegeversicherungsbeiträge	2 100	5,92
25		Beiträge zur gesetzlichen Unfallversicherung	362	1,02
26		Umlage für das Insolvenzgeld	10	0,03
27		Sonstige gesetzliche Aufwendungen 7)	-	-
28	D.1212	Aufwendungen für die betriebliche Altersversorgung ohne Entgeltumwandlung	/	/
29		Aufwendungen für betriebliche Ruhegeldzusagen	/	/
30		Zuwendungen an Pensionskassen	/	/
31		Zuwendungen an Unterstützungskassen	/	/
32		Beiträge zur Direktversicherung	/	/
33		Beiträge an Pensionsfonds	/	/
34		Beiträge an den Pensions-Sicherungs-Verein VVaG	/	/
35	D.122	Unterstellte Sozialbeiträge der Arbeitgeber (ohne Auszubildende) 8)	1 414	3,99
36	D.1221	Entgeltfortzahlung	1 202	3,39
37		Entgeltfortzahlung im Krankheitsfall	1 116	3,15
38		Arbeitgeberzuschüsse zum Mutterschaftsgeld 9)	86	0,24
39	D.1222	Unterstellte Sozialbeiträge zur Alters- und Gesundheitsvorsorge von Beamten	-	-
40	D.1223	Zahlungen an aus dem Unternehmen ausscheidende Arbeitnehmer	/	/
41		Entlassungsentschädigungen	/	/
42		Aufstockungsbeträge zum Bruttoverdienst im Rahmen der Altersteilzeit	/	/
43	D.1224	Sonstige freiwillige Sozialleistungen der Arbeitgeber	/	/
44	D.123	Sozialbeiträge der Arbeitgeber für Auszubildende	(106)	(0,30)
45	D.2	Kosten für die berufliche Aus- und Weiterbildung	/	/
46	D.3	Sonstige Aufwendungen 10)	(62)	(0,18)
47	D.4	Steuern auf die Lohnsumme oder Beschäftigtenzahl 11)	20	0,06
48		Nachrichtlich:		
49		Aufwendungen der Arbeitnehmer für betriebliche Altersversorgung	/	/
50		Lohnnebenkosten 12)	7 278	20,54
51		dar.: gesetzliche Lohnnebenkosten 13)	6 857	19,35
52		Personalnebenkosten insgesamt 14)	13 923	39,29
53		dar.: gesetzliche Personalnebenkosten 15)	7 750	21,87
54		Bruttoarbeitskosten je Vollzeiteinheit einschließlich Auszubildende	33 875	95,58
55		Bruttoarbeitskosten je geleistete Stunde der Beschäftigten (ohne Auszubildende)	20,57	
55		Nettoarbeitskosten je geleistete Stunde der Beschäftigten (einschl. Auszubildende) ..	19,63	

1) Harmonisierter Schlüssel der statistischen Ämter der Europäischen Union nach Verordnung (EG) 1737/2005.- 2) Laufend gezahltes für nicht gearbeitete Tage, Sachleistungen).- 3) Zahlungen, die im Allgemeinen nicht laufend mit jeder Lohn- und Gehaltszahlung
5) Naturalleistungen, Firmenwagen, Personalrabatte, Job-Tickets und Zinsersparnisse.- 6) Zahlungen der Arbeitgeber an Versicherungs
zur Winterbeschäftigungs-Umlage nach Winterbeschäftigungs-Verordnung.- 8) Sozialleistungen der Arbeitgeber direkt an ihre Arbeit
nach Aufwendungsausgleichsgesetz.- 10) Anwerbungskosten, vom Arbeitgeber gestellte Berufskleidung.- 11) Ausgleichsabgabe nach
"indirekten Kosten" der Internationalen Arbeitsorganisation (ILO).- 13) Gesetzliche Arbeitgeberbeiträge zur Sozialversicherung,
Arbeitgeber für Auszubildende, Steuern auf die Lohnsumme oder Beschäftigtenzahl.- 14) Arbeitskosten insgesamt abzüglich
Feiertage, Entgeltfortzahlung, unterstellte Sozialbeiträge zur Alters- und Gesundheitsvorsorge von Beamten, Steuern auf die

Arbeitskosten je Vollzeiteinheit in Unternehmen mit ... Arbeitnehmern												Lfd. Nr.
davon mit ... bis ... Arbeitnehmern										50 und mehr		
10 - 49		50 - 249		250 - 499		500 - 999		1000 und mehr				
EUR	%	EUR	%	EUR	%	EUR	%	EUR	%	EUR	%	
(31 960)	100,00	34 708	100,00	31 936	100,00	36 563	100,00	1
(31 808)	99,52	34 686	99,94	31 880	99,82	36 532	99,92	2
/	/	/	/	/	/	.	.	-	-	/	/	3
(31 877)	99,74	34 588	99,65	31 840	99,70	36 400	99,55	4
(25 762)	80,61	27 312	78,69	25 556	80,02	28 936	79,14	5
(25 294)	79,14	26 923	77,57	25 102	78,60	28 528	78,03	6
20 229	63,29	21 331	61,46	19 763	61,88	21 932	59,99	7
/	/	/	/	/	/	(2 224)	(6,08)	8
/	/	/	/	/	/	/	(1,77)	9
/	/	/	(0,44)	134	(0,42)	(146)	(0,40)	10
(3 345)	10,47	3 848	11,09	(3 492)	10,93	4 005	10,95	11
(2 341)	7,33	2 787	8,03	(2 525)	7,91	2 918	7,98	12
928	2,90	983	2,83	(948)	2,97	1 022	2,80	13
/	/	/	/	/	/	/	/	14
/	/	/	/	/	/	/	/	15
/	/	/	/	/	/	/	/	16
/	/	/	/	/	(1,42)	(408)	(1,12)	17
6 115	19,13	7 276	20,96	(6 285)	19,68	7 464	20,41	18
(5 111)	15,99	5 559	16,02	(4 861)	15,22	5 777	15,80	19
(4 913)	15,37	5 513	15,88	(4 852)	15,19	5 728	15,67	20
(2 345)	7,34	2 667	7,69	(2 286)	7,16	2 773	7,59	21
-	-	/	/	/	/	/	/	22
(347)	1,09	380	1,10	(347)	1,09	402	1,10	23
(1 904)	5,96	2 095	6,04	(1 864)	5,84	2 162	5,91	24
(307)	(0,96)	(360)	(1,04)	346	1,08	379	1,04	25
(9)	0,03	10	0,03	9	0,03	11	0,03	26
-	-	-	-	-	-	-	-	-	-	-	-	27
/	/	/	/	/	/	/	(0,14)	28
/	/	/	/	/	/	/	/	29
/	/	/	/	/	/	.	.	-	-	/	/	30
-	-	/	/	-	-	-	-	-	-	/	/	31
/	/	/	/	-	-	/	/	32
-	-	/	/	-	-	-	-	-	-	/	/	33
/	/	/	/	/	/	/	/	34
(890)	(2,78)	(1 617)	4,66	(1 307)	4,09	1 583	4,33	35
(864)	(2,70)	1 275	3,67	(1 259)	3,94	1 311	3,59	36
(781)	(2,44)	1 188	3,42	(1 176)	3,68	1 224	3,35	37
(83)	0,26	87	0,25	(83)	0,26	87	0,24	38
-	-	-	-	-	-	-	-	-	-	-	-	39
/	/	/	/	(48)	(0,15)	/	/	40
/	/	/	/	(48)	(0,15)	/	/	41
-	-	/	/	/	/	/	/	42
-	-	/	/	/	/	/	/	43
/	/	/	/	/	(0,37)	(103)	(0,28)	44
/	/	/	/	/	/	(61)	(0,17)	45
/	/	/	/	/	/	(80)	(0,22)	46
/	/	22	(0,06)	22	0,07	22	0,06	47
/	/	/	/	(58)	0,18	(160)	(0,44)	48
6 198	19,39	7 396	21,31	(6 381)	19,98	7 627	20,86	49
5 903	18,47	6 911	19,91	(6 249)	19,57	7 164	19,59	50
(11 731)	36,71	(13 377)	38,54	(12 173)	38,12	14 630	40,01	51
6 718	21,02	7 794	22,45	(7 081)	22,17	8 083	22,11	52
(30 110)	94,21	33 306	95,96	30 513	95,54	35 113	96,04	53
(18,61)		20,86		16,02		21,20		54
(17,45)		20,00		15,28		20,34		55

Entgelt für die geleistete Arbeitszeit (Bruttoverdienst abzüglich Sonderzahlungen, vermögenswirksame Leistungen, Vergütung geleistet werden.- 4) Unbare individuelle Leistungen, Aktienoptionsprogramme, Belegschaftsaktien, Belegschaftseinrichtungen.- träger oder Bildung von Rückstellungen, um ihren Arbeitnehmern Anspruch auf Sozialleistungen zu sichern.- 7) Arbeitgeberbeiträge nehmer, d. h. ohne Zwischenschaltung eines Versicherungsträgers und ohne Rückstellungen zu bilden.- 9) Beiträge zum U2-Verfahren Schwerbehindertenrecht (Teil 2 SGB IX).- 12) Arbeitskosten insg. abzüglich Bruttoverdienste (D.11). Entspricht den Entgeltfortzahlung, unterstellte Sozialbeiträge zur Alters- und Gesundheitsvorsorge von Beamten, Sozialbeiträge der Entgelt für die geleistete Arbeitszeit.- 15) Gesetzliche Arbeitgeberbeiträge zur Sozialversicherung, Vergütung gesetzlicher Lohnsumme oder Beschäftigtenzahl.-

Arbeitskosten je Vollzeiteinheit 2012 nach Kostenarten, Wirtschaftszweigen und Unternehmensgrößenklassen

Neue Länder

19 Kokerei und Mineralölverarbeitung

Lfd.Nr.	Schlüssel 1)	Kostenart	10 und mehr	
			EUR	%
1		Bruttoarbeitskosten insgesamt	69 553	100,00
2	D	Nettoarbeitskosten (Bruttoarbeitskosten abzüglich Lohnsubventionen)	69 553	100,00
3	D.5	Lohnsubventionen (dem Arbeitgeber erstattete Lohn- und Gehaltszahlungen)	-	-
4	D.1	Arbeitnehmerentgelt	68 581	98,60
5	D.11	Bruttoverdienste	54 051	77,71
6	D.111	Bruttoverdienste (ohne Auszubildende)	52 997	76,20
7	D.11111	Entgelt für die geleistete Arbeitszeit 2)	39 718	57,11
8	D.11112	Sonderzahlungen insgesamt 3)	5 019	7,22
9		dar.: von persönlichen Leistungen und vom Unternehmenserfolg abhängig	435	0,62
10	D.1112	Leistungen zur Vermögensbildung der Arbeitnehmer	6	0,01
11	D.1113	Vergütung für nicht gearbeitete Tage	7 814	11,23
12		Urlaubsvergütung	5 564	8,00
13		Vergütung gesetzlicher Feiertage	1 774	2,55
14		Vergütung sonstiger betrieblicher oder tariflicher arbeitsfreier Tage	476	0,68
15	D.1114	Sachleistungen 4)	439	0,63
16		dar.: unbare individuelle Leistungen 5)	60	0,09
17	D.112	Bruttoverdienste der Auszubildenden	1 054	1,52
18	D.12	Sozialbeiträge der Arbeitgeber	14 530	20,89
19	D.121	Tatsächliche Sozialbeiträge der Arbeitgeber (ohne Auszubildende) 6)	11 880	17,08
20	D.1211	Gesetzliche Arbeitgeberbeiträge zur Sozialversicherung	9 142	13,14
21		Rentenversicherungsbeiträge	4 828	6,94
22		dar.: Aufstockungsbeiträge zur Rentenversicherung im Rahmen der Altersteilzeit	129	0,19
23		Arbeitslosenversicherungsbeiträge	687	0,99
24		Kranken- und Pflegeversicherungsbeiträge	3 108	4,47
25		Beiträge zur gesetzlichen Unfallversicherung	501	0,72
26		Umlage für das Insolvenzgeld	18	0,03
27		Sonstige gesetzliche Aufwendungen 7)	-	-
28	D.1212	Aufwendungen für die betriebliche Altersversorgung ohne Entgeltumwandlung	2 738	3,94
29		Aufwendungen für betriebliche Ruhegeldzusagen	1 963	2,82
30		Zuwendungen an Pensionskassen	489	0,70
31		Zuwendungen an Unterstützungskassen	155	0,22
32		Beiträge zur Direktversicherung	12	0,02
33		Beiträge an Pensionsfonds	-	-
34		Beiträge an den Pensions-Sicherungs-Verein VVaG	120	0,17
35	D.122	Unterstellte Sozialbeiträge der Arbeitgeber (ohne Auszubildende) 8)	2 401	3,45
36	D.1221	Entgeltfortzahlung	1 851	2,66
37		Entgeltfortzahlung im Krankheitsfall	1 728	2,48
38		Arbeitgeberzuschüsse zum Mutterschaftsgeld 9)	123	0,18
39	D.1222	Unterstellte Sozialbeiträge zur Alters- und Gesundheitsvorsorge von Beamten	-	-
40	D.1223	Zahlungen an aus dem Unternehmen ausscheidende Arbeitnehmer	525	0,75
41		Entlassungsentschädigungen	127	0,18
42		Aufstockungsbeträge zum Bruttoverdienst im Rahmen der Altersteilzeit	398	0,57
43	D.1224	Sonstige freiwillige Sozialleistungen der Arbeitgeber	25	0,04
44	D.123	Sozialbeiträge der Arbeitgeber für Auszubildende	249	0,36
45	D.2	Kosten für die berufliche Aus- und Weiterbildung	571	0,82
46	D.3	Sonstige Aufwendungen 10)	377	0,54
47	D.4	Steuern auf die Lohnsumme oder Beschäftigtenzahl 11)	24	0,03
48		Nachrichtlich:		
49		Aufwendungen der Arbeitnehmer für betriebliche Altersversorgung	795	1,14
50		Lohnnebenkosten 12)	15 502	22,29
51		dar.: gesetzliche Lohnnebenkosten 13)	11 266	16,20
52		Personalnebenkosten insgesamt 14)	29 835	42,89
53		dar.: gesetzliche Personalnebenkosten 15)	12 791	18,39
54		Bruttoarbeitskosten je Vollzeiteinheit einschließlich Auszubildende	65 554	94,25
55		Bruttoarbeitskosten je geleistete Stunde der Beschäftigten (ohne Auszubildende)	41,06	
		Nettoarbeitskosten je geleistete Stunde der Beschäftigten (einschl. Auszubildende) ..	38,70	

1) Harmonisierter Schlüssel der statistischen Ämter der Europäischen Union nach Verordnung (EG) 1737/2005.- 2) Laufend gezahltes für nicht gearbeitete Tage, Sachleistungen).- 3) Zahlungen, die im Allgemeinen nicht laufend mit jeder Lohn- und Gehaltszahlung
5) Naturalleistungen, Firmenwagen, Personalrabatte, Job-Tickets und Zinsersparnisse.- 6) Zahlungen der Arbeitgeber an Versicherungen zur Winterbeschäftigungs-Umlage nach Winterbeschäftigungs-Verordnung.- 8) Sozialleistungen der Arbeitgeber direkt an ihre Arbeit nach Aufwendungsausgleichsgesetz.- 10) Anwerbungskosten, vom Arbeitgeber gestellte Berufskleidung.- 11) Ausgleichsabgabe nach "indirekten Kosten" der Internationalen Arbeitsorganisation (ILO).- 13) Gesetzliche Arbeitgeberbeiträge zur Sozialversicherung, Arbeitgeber für Auszubildende, Steuern auf die Lohnsumme oder Beschäftigtenzahl.- 14) Arbeitskosten insgesamt abzüglich Feiertage, Entgeltfortzahlung, unterstellte Sozialbeiträge zur Alters- und Gesundheitsvorsorge von Beamten, Steuern auf die

Arbeitskosten je Vollzeiteinheit in Unternehmen mit ... Arbeitnehmern												Lfd. Nr.
davon mit ... bis ... Arbeitnehmern										50 und mehr		
10 - 49		50 - 249		250 - 499		500 - 999		1000 und mehr				
EUR	%	EUR	%	EUR	%	EUR	%	EUR	%	EUR	%	
.	1
.	2
-	-	-	-	-	-	-	-	-	-	-	-	3
.	4
.	5
.	6
.	7
.	8
-	-	-	-	-	-	-	-	-	-	-	-	9
.	10
.	11
.	12
.	13
-	-	14
.	15
.	16
.	17
.	18
.	19
.	20
.	21
-	-	-	-	-	-	22
.	23
.	24
.	25
.	26
-	-	-	-	-	-	-	-	-	-	-	-	27
.	28
-	-	29
-	-	30
-	-	31
.	32
-	-	-	-	-	-	-	-	-	-	-	-	33
-	-	34
.	35
.	36
.	37
.	38
-	-	-	-	-	-	-	-	-	-	-	-	39
.	.	-	-	-	-	40
.	.	-	-	-	-	41
-	-	-	-	-	-	42
-	-	-	-	43
.	44
.	45
-	-	.	.	-	-	46
.	47
.	48
.	49
.	50
.	51
.	52
.	53
.	54
.	55

Entgelt für die geleistete Arbeitszeit (Bruttoverdienst abzüglich Sonderzahlungen, vermögenswirksame Leistungen, Vergütung geleistet werden.- 4) Unbare individuelle Leistungen, Aktienoptionsprogramme, Belegschaftsaktien, Belegschaftseinrichtungen.- träger oder Bildung von Rückstellungen, um ihren Arbeitnehmern Anspruch auf Sozialleistungen zu sichern.- 7) Arbeitgeberbeiträge nehmer, d. h. ohne Zwischenschaltung eines Versicherungsträgers und ohne Rückstellungen zu bilden.- 9) Beiträge zum U2-Verfahren Schwerbehindertenrecht (Teil 2 SGB IX).- 12) Arbeitskosten insg. abzüglich Bruttoverdienste (D.11). Entspricht den Entgeltfortzahlung, unterstellte Sozialbeiträge zur Alters- und Gesundheitsvorsorge von Beamten, Sozialbeiträge der Entgelt für die geleistete Arbeitszeit.- 15) Gesetzliche Arbeitgeberbeiträge zur Sozialversicherung, Vergütung gesetzlicher Lohnsumme oder Beschäftigtenzahl.-

Arbeitskosten je Vollzeiteinheit 2012 nach Kostenarten, Wirtschaftszweigen und Unternehmensgrößenklassen

Neue Länder

20 Herstellung von chemischen Erzeugnissen

Lfd.Nr.	Schlüssel 1)	Kostenart	10 und mehr	
			EUR	%
1		Bruttoarbeitskosten insgesamt	54 137	100,00
2	D	Nettoarbeitskosten (Bruttoarbeitskosten abzüglich Lohnsubventionen)	54 105	99,94
3	D.5	Lohnsubventionen (dem Arbeitgeber erstattete Lohn- und Gehaltszahlungen)	/	/
4	D.1	Arbeitnehmerentgelt	53 672	99,14
5	D.11	Bruttoverdienste	42 222	77,99
6	D.111	Bruttoverdienste (ohne Auszubildende)	41 730	77,08
7	D.11111	Entgelt für die geleistete Arbeitszeit 2)	29 910	55,25
8	D.11112	Sonderzahlungen insgesamt 3)	5 390	9,96
9		dar.: von persönlichen Leistungen und vom Unternehmenserfolg abhängig	2 505	4,63
10	D.1112	Leistungen zur Vermögensbildung der Arbeitnehmer	(93)	(0,17)
11	D.1113	Vergütung für nicht gearbeitete Tage	5 884	10,87
12		Urlaubsvergütung	4 256	7,86
13		Vergütung gesetzlicher Feiertage	1 424	2,63
14		Vergütung sonstiger betrieblicher oder tariflicher arbeitsfreier Tage	(204)	(0,38)
15	D.1114	Sachleistungen 4)	(453)	0,84
16		dar.: unbare individuelle Leistungen 5)	/	(0,37)
17	D.112	Bruttoverdienste der Auszubildenden	(492)	(0,91)
18	D.12	Sozialbeiträge der Arbeitgeber	11 450	21,15
19	D.121	Tatsächliche Sozialbeiträge der Arbeitgeber (ohne Auszubildende) 6)	9 146	16,89
20	D.1211	Gesetzliche Arbeitgeberbeiträge zur Sozialversicherung	7 677	14,18
21		Rentenversicherungsbeiträge	3 785	6,99
22		dar.: Aufstockungsbeiträge zur Rentenversicherung im Rahmen der Altersteilzeit	(109)	(0,20)
23		Arbeitslosenversicherungsbeiträge	559	1,03
24		Kranken- und Pflegeversicherungsbeiträge	2 853	5,27
25		Beiträge zur gesetzlichen Unfallversicherung	460	0,85
26		Umlage für das Insolvenzgeld	22	0,04
27		Sonstige gesetzliche Aufwendungen 7)	-	-
28	D.1212	Aufwendungen für die betriebliche Altersversorgung ohne Entgeltumwandlung	/	/
29		Aufwendungen für betriebliche Ruhegeldzusagen	/	/
30		Zuwendungen an Pensionskassen	/	/
31		Zuwendungen an Unterstützungskassen	/	/
32		Beiträge zur Direktversicherung	/	/
33		Beiträge an Pensionsfonds	/	/
34		Beiträge an den Pensions-Sicherungs-Verein VVaG	/	/
35	D.122	Unterstellte Sozialbeiträge der Arbeitgeber (ohne Auszubildende) 8)	2 185	4,04
36	D.1221	Entgeltfortzahlung	1 693	3,13
37		Entgeltfortzahlung im Krankheitsfall	1 580	2,92
38		Arbeitgeberzuschüsse zum Mutterschaftsgeld 9)	113	0,21
39	D.1222	Unterstellte Sozialbeiträge zur Alters- und Gesundheitsvorsorge von Beamten	-	-
40	D.1223	Zahlungen an aus dem Unternehmen ausscheidende Arbeitnehmer	(482)	(0,89)
41		Entlassungsentschädigungen	/	/
42		Aufstockungsbeträge zum Bruttoverdienst im Rahmen der Altersteilzeit	231	0,43
43	D.1224	Sonstige freiwillige Sozialleistungen der Arbeitgeber	(10)	0,02
44	D.123	Sozialbeiträge der Arbeitgeber für Auszubildende	(119)	(0,22)
45	D.2	Kosten für die berufliche Aus- und Weiterbildung	316	0,58
46	D.3	Sonstige Aufwendungen 10)	/	/
47	D.4	Steuern auf die Lohnsumme oder Beschäftigtenzahl 11)	14	0,03
48		Nachrichtlich:		
49		Aufwendungen der Arbeitnehmer für betriebliche Altersversorgung	(474)	(0,88)
50		Lohnnebenkosten 12)	11 915	22,01
51		dar.: gesetzliche Lohnnebenkosten 13)	9 504	17,56
52		Personalnebenkosten insgesamt 14)	24 227	44,75
53		dar.: gesetzliche Personalnebenkosten 15)	10 809	19,97
54		Bruttoarbeitskosten je Vollzeiteinheit einschließlich Auszubildende	51 959	95,98
55		Bruttoarbeitskosten je geleistete Stunde der Beschäftigten (ohne Auszubildende)	32,48	
		Nettoarbeitskosten je geleistete Stunde der Beschäftigten (einschl. Auszubildende) ..	31,17	

1) Harmonisierter Schlüssel der statistischen Ämter der Europäischen Union nach Verordnung (EG) 1737/2005.- 2) Laufend gezahltes für nicht gearbeitete Tage, Sachleistungen).- 3) Zahlungen, die im Allgemeinen nicht laufend mit jeder Lohn- und Gehaltszahlung
5) Naturalleistungen, Firmenwagen, Personalrabatte, Job-Tickets und Zinsersparnisse.- 6) Zahlungen der Arbeitgeber an Versicherungen zur Winterbeschäftigungs-Umlage nach Winterbeschäftigungs-Verordnung.- 8) Sozialleistungen der Arbeitgeber direkt an ihre Arbeit nach Aufwendungsausgleichsgesetz.- 10) Anwerbungskosten, vom Arbeitgeber gestellte Berufskleidung.- 11) Ausgleichsabgabe nach "indirekten Kosten" der Internationalen Arbeitsorganisation (ILO).- 13) Gesetzliche Arbeitgeberbeiträge zur Sozialversicherung, Arbeitgeber für Auszubildende, Steuern auf die Lohnsumme oder Beschäftigtenzahl.- 14) Arbeitskosten insgesamt abzüglich Feiertage, Entgeltfortzahlung, unterstellte Sozialbeiträge zur Alters- und Gesundheitsvorsorge von Beamten, Steuern auf die

Arbeitskosten je Vollzeiteinheit in Unternehmen mit ... Arbeitnehmern												Lfd. Nr.
davon mit ... bis ... Arbeitnehmern										50 und mehr		
10 - 49		50 - 249		250 - 499		500 - 999		1000 und mehr				
EUR	%	EUR	%	EUR	%	EUR	%	EUR	%	EUR	%	
(31 443)	100,00	45 052	100,00	(54 533)	100,00	58 481	100,00	68 115	100,00	57 010	100,00	1
(31 397)	99,85	44 992	99,87	(54 532)	100,00	58 431	99,91	68 111	100,00	56 980	99,95	2
/	/	/	/	/	/	/	/	3	0,00	/	/	3
(31 143)	99,04	44 697	99,21	(54 061)	99,14	57 938	99,07	67 521	99,13	56 524	99,15	4
(25 077)	79,75	35 342	78,45	(42 879)	78,63	46 823	80,06	52 373	76,89	44 392	77,87	5
(24 822)	78,94	34 965	77,61	(42 489)	77,92	46 294	79,16	51 693	75,89	43 870	76,95	6
(19 966)	63,50	26 357	58,50	(31 181)	57,18	29 479	50,41	36 068	52,95	31 169	54,67	7
/	/	/	/	(4 501)	8,25	/	/	7 495	11,00	5 921	10,39	8
/	/	/	/	/	/	/	/	3 810	5,59	2 764	4,85	9
/	/	/	/	/	/	/	/	103	0,15	(98)	(0,17)	10
(3 315)	10,54	(4 873)	10,82	(6 313)	11,58	(6 246)	10,68	7 413	10,88	6 209	10,89	11
(2 358)	7,50	3 512	7,80	(4 621)	8,47	(4 424)	7,57	5 401	7,93	4 496	7,89	12
(920)	2,93	1 228	2,73	(1 482)	2,72	1 472	2,52	1 733	2,54	1 488	2,61	13
/	/	/	/	(211)	(0,39)	/	/	279	0,41	(225)	(0,39)	14
/	/	/	/	/	/	/	/	614	0,90	(473)	0,83	15
/	/	/	/	(112)	/	/	/	77	0,11	/	/	16
/	/	/	/	(389)	/	/	/	679	1,00	522	0,92	17
(6 066)	19,29	(9 355)	20,76	(11 183)	(20,51)	11 116	19,01	15 148	22,24	12 132	21,28	18
(4 884)	15,53	(7 487)	(16,62)	(8 633)	15,83	9 036	15,45	12 087	17,75	9 685	16,99	19
(4 809)	15,30	6 576	14,60	8 100	14,85	8 375	14,32	9 291	13,64	8 040	14,10	20
(2 332)	7,42	3 143	6,98	3 961	7,26	4 171	7,13	4 678	6,87	3 969	6,96	21
/	/	/	/	(96)	(0,18)	/	/	201	0,30	(120)	0,21	22
(350)	1,11	472	1,05	576	1,06	619	1,06	681	1,00	585	1,03	23
(1 855)	5,90	2 500	5,55	(3 157)	5,79	3 097	5,30	3 356	4,93	2 979	5,23	24
/	/	(449)	(1,00)	/	/	(461)	0,79	541	0,79	485	0,85	25
(9)	0,03	12	0,03	(12)	/	/	/	35	0,05	23	0,04	26
-	-	-	-	-	-	-	-	-	-	-	-	27
-	-	/	/	/	/	/	/	2 797	4,11	/	/	28
/	/	/	/	/	/	/	/	2 011	2,95	/	/	29
/	/	/	/	/	/	/	/	634	0,93	/	/	30
/	/	/	/	/	/	/	/	1	0,00	/	/	31
/	/	/	/	/	/	/	/	26	0,04	/	/	32
/	/	/	/	/	/	-	-	59	0,09	/	/	33
-	-	/	/	/	/	/	/	66	0,10	/	/	34
/	(3,56)	(1 774)	(3,94)	/	/	(1 954)	(3,34)	2 898	4,25	2 320	4,07	35
/	(3,41)	1 508	3,35	(1 618)	2,97	(1 577)	(2,70)	2 096	3,08	1 771	3,11	36
/	(3,17)	1 402	3,11	(1 507)	2,76	(1 452)	(2,48)	1 970	2,89	1 654	2,90	37
(77)	0,24	107	0,24	(110)	0,20	125	0,21	126	0,19	117	0,21	38
-	-	-	-	-	-	-	-	-	-	-	-	39
/	/	/	/	/	/	/	/	781	1,15	(537)	(0,94)	40
/	/	/	/	/	/	/	/	294	0,43	/	/	41
/	/	/	/	/	(0,24)	/	/	487	0,71	257	0,45	42
-	-	/	/	/	/	/	/	21	0,03	(11)	0,02	43
/	/	/	/	(97)	/	/	/	163	0,24	127	0,22	44
/	/	/	/	(204)	0,37	/	/	487	0,72	340	0,60	45
/	/	/	/	/	/	/	/	92	0,13	(131)	(0,23)	46
/	/	15	0,03	15	(0,03)	15	0,03	15	0,02	15	0,03	47
/	/	/	/	/	/	/	/	752	1,10	(511)	(0,90)	48
(6 366)	20,25	(9 710)	21,55	(11 654)	(21,37)	(11 659)	19,94	15 742	23,11	12 618	22,13	49
(5 955)	18,94	8 193	18,18	9 830	18,03	10 092	17,26	11 564	16,98	9 953	17,46	50
(11 477)	36,50	(18 695)	41,50	(23 352)	42,82	(29 003)	49,59	32 046	47,05	25 841	45,33	51
(6 814)	21,67	9 327	20,70	11 215	20,57	11 438	19,56	13 134	19,28	11 314	19,85	52
(30 610)	97,35	43 446	96,44	(52 684)	96,61	55 756	95,34	64 850	95,21	54 618	95,80	53
(18,29)		27,05		(33,02)		35,97		40,90		34,34		54
(17,80)		26,07		(31,91)		34,25		38,94		32,90		55

Entgelt für die geleistete Arbeitszeit (Bruttoverdienst abzüglich Sonderzahlungen, vermögenswirksame Leistungen, Vergütung geleistet werden.- 4) Unbare individuelle Leistungen, Aktienoptionsprogramme, Belegschaftsaktien, Belegschaftseinrichtungen.- träger oder Bildung von Rückstellungen, um ihren Arbeitnehmern Anspruch auf Sozialleistungen zu sichern.- 7) Arbeitgeberbeiträge nehmer, d. h. ohne Zwischenschaltung eines Versicherungsträgers und ohne Rückstellungen zu bilden.- 9) Beiträge zum U2-Verfahren Schwerbehindertenrecht (Teil 2 SGB IX).- 12) Arbeitskosten insg. abzüglich Bruttoverdienste (D.11). Entspricht den Entgeltfortzahlung, unterstellte Sozialbeiträge zur Alters- und Gesundheitsvorsorge von Beamten, Sozialbeiträge der Entgelt für die geleistete Arbeitszeit.- 15) Gesetzliche Arbeitgeberbeiträge zur Sozialversicherung, Vergütung gesetzlicher Lohnsumme oder Beschäftigtenzahl.-

Arbeitskosten je Vollzeiteinheit 2012 nach Kostenarten, Wirtschaftszweigen und Unternehmensgrößenklassen

Neue Länder

21 Herstellung von pharmazeutischen Erzeugnissen

Lfd.Nr.	Schlüssel 1)	Kostenart	10 und mehr	
			EUR	%
1		Bruttoarbeitskosten insgesamt	54 597	100,00
2	D	Nettoarbeitskosten (Bruttoarbeitskosten abzüglich Lohnsubventionen)	54 539	99,89
3	D.5	Lohnsubventionen (dem Arbeitgeber erstattete Lohn- und Gehaltszahlungen)	/	/
4	D.1	Arbeitnehmerentgelt	53 837	98,61
5	D.11	Bruttoverdienste	42 829	78,45
6	D.111	Bruttoverdienste (ohne Auszubildende)	42 321	77,52
7	D.11111	Entgelt für die geleistete Arbeitszeit 2)	30 701	56,23
8	D.11112	Sonderzahlungen insgesamt 3)	4 906	8,99
9		dar.: von persönlichen Leistungen und vom Unternehmenserfolg abhängig	1 831	3,35
10	D.1112	Leistungen zur Vermögensbildung der Arbeitnehmer	(155)	(0,28)
11	D.1113	Vergütung für nicht gearbeitete Tage	5 967	10,93
12		Urlaubsvergütung	4 405	8,07
13		Vergütung gesetzlicher Feiertage	1 445	2,65
14		Vergütung sonstiger betrieblicher oder tariflicher arbeitsfreier Tage	(117)	(0,21)
15	D.1114	Sachleistungen 4)	592	1,08
16		dar.: unbare individuelle Leistungen 5)	356	(0,65)
17	D.112	Bruttoverdienste der Auszubildenden	508	0,93
18	D.12	Sozialbeiträge der Arbeitgeber	11 008	20,16
19	D.121	Tatsächliche Sozialbeiträge der Arbeitgeber (ohne Auszubildende) 6)	8 591	15,74
20	D.1211	Gesetzliche Arbeitgeberbeiträge zur Sozialversicherung	7 419	13,59
21		Rentenversicherungsbeiträge	3 719	6,81
22		dar.: Aufstockungsbeiträge zur Rentenversicherung im Rahmen der Altersteilzeit	63	0,11
23		Arbeitslosenversicherungsbeiträge	559	1,02
24		Kranken- und Pflegeversicherungsbeiträge	2 842	5,20
25		Beiträge zur gesetzlichen Unfallversicherung	285	0,52
26		Umlage für das Insolvenzgeld	15	0,03
27		Sonstige gesetzliche Aufwendungen 7)	-	-
28	D.1212	Aufwendungen für die betriebliche Altersversorgung ohne Entgeltumwandlung	1 172	2,15
29		Aufwendungen für betriebliche Ruhegeldzusagen	678	1,24
30		Zuwendungen an Pensionskassen	(144)	(0,26)
31		Zuwendungen an Unterstützungskassen	/	/
32		Beiträge zur Direktversicherung	(212)	(0,39)
33		Beiträge an Pensionsfonds	1	0,00
34		Beiträge an den Pensions-Sicherungs-Verein VVaG	38	0,07
35	D.122	Unterstellte Sozialbeiträge der Arbeitgeber (ohne Auszubildende) 8)	2 287	4,19
36	D.1221	Entgeltfortzahlung	1 932	3,54
37		Entgeltfortzahlung im Krankheitsfall	1 807	3,31
38		Arbeitgeberzuschüsse zum Mutterschaftsgeld 9)	125	0,23
39	D.1222	Unterstellte Sozialbeiträge zur Alters- und Gesundheitsvorsorge von Beamten	-	-
40	D.1223	Zahlungen an aus dem Unternehmen ausscheidende Arbeitnehmer	(350)	(0,64)
41		Entlassungsentschädigungen	/	/
42		Aufstockungsbeträge zum Bruttoverdienst im Rahmen der Altersteilzeit	186	0,34
43	D.1224	Sonstige freiwillige Sozialleistungen der Arbeitgeber	/	(0,01)
44	D.123	Sozialbeiträge der Arbeitgeber für Auszubildende	130	0,24
45	D.2	Kosten für die berufliche Aus- und Weiterbildung	415	0,76
46	D.3	Sonstige Aufwendungen 10)	(327)	(0,60)
47	D.4	Steuern auf die Lohnsumme oder Beschäftigtenzahl 11)	18	0,03
48		Nachrichtlich:		
49		Aufwendungen der Arbeitnehmer für betriebliche Altersversorgung	661	1,21
50		Lohnnebenkosten 12)	11 767	21,55
51		dar.: gesetzliche Lohnnebenkosten 13)	9 499	17,40
52		Personalnebenkosten insgesamt 14)	23 896	43,77
53		dar.: gesetzliche Personalnebenkosten 15)	10 814	19,81
54		Bruttoarbeitskosten je Vollzeiteinheit einschließlich Auszubildende	52 457	96,08
55		Bruttoarbeitskosten je geleistete Stunde der Beschäftigten (ohne Auszubildende)	32,53	
55		Nettoarbeitskosten je geleistete Stunde der Beschäftigten (einschl. Auszubildende) ..	31,22	

1) Harmonisierter Schlüssel der statistischen Ämter der Europäischen Union nach Verordnung (EG) 1737/2005.- 2) Laufend gezahltes für nicht gearbeitete Tage, Sachleistungen).- 3) Zahlungen, die im Allgemeinen nicht laufend mit jeder Lohn- und Gehaltszahlung 5) Naturalleistungen, Firmenwagen, Personalrabatte, Job-Tickets und Zinsersparnisse.- 6) Zahlungen der Arbeitgeber an Versicherungen zur Winterbeschäftigungs-Umlage nach Winterbeschäftigungs-Verordnung.- 8) Sozialleistungen der Arbeitgeber direkt an ihre Arbeit nach Aufwendungsausgleichsgesetz.- 10) Anwerbungskosten, vom Arbeitgeber gestellte Berufskleidung.- 11) Ausgleichsabgabe nach "indirekten Kosten" der Internationalen Arbeitsorganisation (ILO).- 13) Gesetzliche Arbeitgeberbeiträge zur Sozialversicherung, Arbeitgeber für Auszubildende, Steuern auf die Lohnsumme oder Beschäftigtenzahl.- 14) Arbeitskosten insgesamt abzüglich Feiertage, Entgeltfortzahlung, unterstellte Sozialbeiträge zur Alters- und Gesundheitsvorsorge von Beamten, Steuern auf die

Arbeitskosten je Vollzeiteinheit in Unternehmen mit ... Arbeitnehmern												Lfd. Nr.
davon mit ... bis ... Arbeitnehmern										50 und mehr		
10 - 49		50 - 249		250 - 499		500 - 999		1000 und mehr				
EUR	%	EUR	%	EUR	%	EUR	%	EUR	%	EUR	%	
37 091	100,00	(42 002)	100,00	57 757	100,00	57 657	100,00	56 327	100,00	55 238	100,00	1
36 882	99,44	(41 892)	99,74	57 732	99,96	57 627	99,95	56 239	99,84	55 186	99,91	2
/	/	/	/	/	/	30	0,05	88	0,16	/	/	3
36 496	98,40	(40 985)	97,58	57 343	99,28	56 583	98,14	55 634	98,77	54 473	98,61	4
30 040	80,99	(32 383)	77,10	45 972	79,60	44 626	77,40	44 252	78,56	43 298	78,38	5
29 839	80,45	(32 147)	76,54	45 332	78,49	43 982	76,28	43 923	77,98	42 779	77,44	6
24 300	65,51	(24 293)	57,84	32 716	56,64	32 278	55,98	30 483	54,12	30 935	56,00	7
(1 159)	(3,13)	/	(6,63)	5 506	9,53	4 834	8,38	6 102	10,83	5 044	9,13	8
(473)	(1,28)	/	/	(1 401)	(2,42)	2 529	4,39	2 356	4,18	1 881	3,41	9
67	0,18	/	/	/	/	82	0,14	294	0,52	(159)	(0,29)	10
3 854	10,39	(4 587)	10,92	6 222	10,77	6 104	10,59	6 626	11,76	6 044	10,94	11
2 759	7,44	(3 330)	7,93	4 593	7,95	4 553	7,90	4 873	8,65	4 465	8,08	12
1 064	2,87	(1 167)	2,78	1 566	2,71	1 479	2,56	1 451	2,58	1 459	2,64	13
/	/	/	/	/	/	73	0,13	302	0,54	(120)	(0,22)	14
(458)	/	/	/	/	/	683	1,18	419	0,74	597	1,08	15
(451)	/	/	/	/	/	251	0,44	303	0,54	352	(0,64)	16
/	/	/	/	(641)	(1,11)	644	1,12	328	0,58	519	0,94	17
6 456	17,41	(8 601)	20,48	11 371	19,69	11 958	20,74	11 382	20,21	11 175	20,23	18
5 326	14,36	(6 252)	14,89	8 979	15,55	9 374	16,26	8 909	15,82	8 711	15,77	19
5 065	13,66	(5 935)	14,13	7 425	12,86	7 740	13,42	8 305	14,74	7 506	13,59	20
2 513	6,78	(3 001)	7,14	3 747	6,49	3 902	6,77	4 081	7,25	3 763	6,81	21
-	-	/	/	(59)	(0,10)	104	0,18	47	0,08	65	0,12	22
373	1,01	(440)	1,05	553	0,96	594	1,03	625	1,11	566	1,02	23
2 030	5,47	2 270	5,40	2 792	4,83	2 972	5,16	3 237	5,75	2 871	5,20	24
138	0,37	(213)	(0,51)	(319)	(0,55)	256	0,44	346	0,61	290	0,53	25
10	0,03	(11)	0,03	15	0,03	16	0,03	17	0,03	15	0,03	26
-	-	/	/	-	-	-	-	-	-	-	-	27
/	/	/	/	(1 554)	/	1 634	2,83	604	1,07	1 205	2,18	28
/	/	/	/	/	/	1 345	2,33	12	0,02	699	1,27	29
/	/	/	/	/	/	106	0,18	7	0,01	(148)	(0,27)	30
-	-	-	-	/	/	4	0,01	87	0,15	/	/	31
/	/	/	/	/	/	91	0,16	487	0,87	(215)	(0,39)	32
-	-	-	-	-	-	3	0,01	-	-	1	0,00	33
/	/	/	/	(28)	(0,05)	85	0,15	11	0,02	39	0,07	34
(1 080)	(2,91)	/	(5,45)	2 228	3,86	2 423	4,20	2 381	4,23	2 331	4,22	35
(1 066)	(2,87)	(1 472)	(3,51)	(1 944)	(3,37)	2 035	3,53	2 209	3,92	1 964	3,56	36
(976)	(2,63)	/	(3,26)	(1 816)	(3,14)	1 899	3,29	2 085	3,70	1 838	3,33	37
90	0,24	103	0,25	128	0,22	136	0,24	124	0,22	126	0,23	38
-	-	-	-	-	-	-	-	-	-	-	-	39
/	/	/	/	(279)	(0,48)	381	0,66	172	0,30	(363)	(0,66)	40
/	/	/	/	/	/	64	0,11	23	0,04	/	/	41
-	-	/	/	(149)	(0,26)	316	0,55	148	0,26	192	0,35	42
-	-	/	/	/	/	7	0,01	1	0,00	/	(0,01)	43
/	/	/	/	164	(0,28)	161	0,28	91	0,16	133	0,24	44
348	0,94	/	/	/	/	455	0,79	647	1,15	417	0,75	45
(236)	(0,64)	/	/	/	/	601	1,04	28	0,05	(330)	(0,60)	46
(11)	/	18	(0,04)	18	0,03	18	0,03	18	0,03	18	0,03	47
/	/	/	/	758	1,31	926	1,61	373	0,66	676	1,22	48
7 051	19,01	(9 619)	22,90	11 785	20,40	13 032	22,60	12 075	21,44	11 940	21,62	49
6 192	16,69	(7 484)	17,82	9 551	16,54	9 955	17,27	10 623	18,86	9 620	17,42	50
12 791	34,49	(17 709)	42,16	25 041	43,36	25 379	44,02	25 844	45,88	24 303	44,00	51
7 205	19,43	(8 593)	20,46	10 953	18,96	11 272	19,55	11 983	21,27	10 946	19,82	52
35 923	96,85	(41 192)	98,07	55 047	95,31	54 914	95,24	54 731	97,17	53 058	96,05	53
21,52	(25,51)	/	/	34,59	/	34,12	/	33,35	/	32,94	/	54
20,74	(24,94)	/	/	32,96	/	32,48	/	32,36	/	31,61	/	55

Entgelt für die geleistete Arbeitszeit (Bruttoverdienst abzüglich Sonderzahlungen, vermögenswirksame Leistungen, Vergütung geleistet werden.- 4) Unbare individuelle Leistungen, Aktienoptionsprogramme, Belegschaftsaktien, Belegschaftseinrichtungen.- träger oder Bildung von Rückstellungen, um ihren Arbeitnehmern Anspruch auf Sozialleistungen zu sichern.- 7) Arbeitgeberbeiträge nehmer, d. h. ohne Zwischenschaltung eines Versicherungsträgers und ohne Rückstellungen zu bilden.- 9) Beiträge zum U2-Verfahren Schwerbehindertenrecht (Teil 2 SGB IX).- 12) Arbeitskosten insg. abzüglich Bruttoverdienste (D.11). Entspricht den Entgeltfortzahlung, unterstellte Sozialbeiträge zur Alters- und Gesundheitsvorsorge von Beamten, Sozialbeiträge der Entgelt für die geleistete Arbeitszeit.- 15) Gesetzliche Arbeitgeberbeiträge zur Sozialversicherung, Vergütung gesetzlicher Lohnsumme oder Beschäftigtenzahl.-

Arbeitskosten je Vollzeiteinheit 2012 nach Kostenarten, Wirtschaftszweigen und Unternehmensgrößenklassen

Neue Länder

22 Herstellung von Gummi- und Kunststoffwaren

Lfd.Nr.	Schlüssel 1)	Kostenart	10 und mehr	
			EUR	%
1		Bruttoarbeitskosten insgesamt	34 311	100,00
2	D	Nettoarbeitskosten (Bruttoarbeitskosten abzüglich Lohnsubventionen)	34 272	99,88
3	D.5	Lohnsubventionen (dem Arbeitgeber erstattete Lohn- und Gehaltszahlungen)	/	/
4	D.1	Arbeitnehmerentgelt	34 104	99,39
5	D.11	Bruttoverdienste	27 169	79,19
6	D.111	Bruttoverdienste (ohne Auszubildende)	26 855	78,27
7	D.11111	Entgelt für die geleistete Arbeitszeit 2)	21 004	61,22
8	D.11112	Sonderzahlungen insgesamt 3)	(1 867)	(5,44)
9		dar.: von persönlichen Leistungen und vom Unternehmenserfolg abhängig	/	/
10	D.1112	Leistungen zur Vermögensbildung der Arbeitnehmer	(78)	(0,23)
11	D.1113	Vergütung für nicht gearbeitete Tage	3 653	10,65
12		Urlaubsvergütung	2 638	7,69
13		Vergütung gesetzlicher Feiertage	947	2,76
14		Vergütung sonstiger betrieblicher oder tariflicher arbeitsfreier Tage	/	/
15	D.1114	Sachleistungen 4)	(253)	(0,74)
16		dar.: unbare individuelle Leistungen 5)	(232)	(0,68)
17	D.112	Bruttoverdienste der Auszubildenden	/	/
18	D.12	Sozialbeiträge der Arbeitgeber	6 934	20,21
19	D.121	Tatsächliche Sozialbeiträge der Arbeitgeber (ohne Auszubildende) 6)	5 526	16,11
20	D.1211	Gesetzliche Arbeitgeberbeiträge zur Sozialversicherung	5 353	15,60
21		Rentenversicherungsbeiträge	2 525	7,36
22		dar.: Aufstockungsbeiträge zur Rentenversicherung im Rahmen der Altersteilzeit	/	/
23		Arbeitslosenversicherungsbeiträge	378	1,10
24		Kranken- und Pflegeversicherungsbeiträge	2 057	6,00
25		Beiträge zur gesetzlichen Unfallversicherung	383	1,12
26		Umlage für das Insolvenzgeld	11	0,03
27		Sonstige gesetzliche Aufwendungen 7)	-	-
28	D.1212	Aufwendungen für die betriebliche Altersversorgung ohne Entgeltumwandlung	/	/
29		Aufwendungen für betriebliche Ruhegeldzusagen	/	/
30		Zuwendungen an Pensionskassen	/	/
31		Zuwendungen an Unterstützungskassen	/	/
32		Beiträge zur Direktversicherung	/	/
33		Beiträge an Pensionsfonds	/	/
34		Beiträge an den Pensions-Sicherungs-Verein VVaG	/	/
35	D.122	Unterstellte Sozialbeiträge der Arbeitgeber (ohne Auszubildende) 8)	1 327	3,87
36	D.1221	Entgeltfortzahlung	1 233	3,59
37		Entgeltfortzahlung im Krankheitsfall	1 147	3,34
38		Arbeitgeberzuschüsse zum Mutterschaftsgeld 9)	86	0,25
39	D.1222	Unterstellte Sozialbeiträge zur Alters- und Gesundheitsvorsorge von Beamten	-	-
40	D.1223	Zahlungen an aus dem Unternehmen ausscheidende Arbeitnehmer	/	/
41		Entlassungsentschädigungen	/	/
42		Aufstockungsbeträge zum Bruttoverdienst im Rahmen der Altersteilzeit	/	/
43	D.1224	Sonstige freiwillige Sozialleistungen der Arbeitgeber	/	/
44	D.123	Sozialbeiträge der Arbeitgeber für Auszubildende	/	/
45	D.2	Kosten für die berufliche Aus- und Weiterbildung	/	/
46	D.3	Sonstige Aufwendungen 10)	/	/
47	D.4	Steuern auf die Lohnsumme oder Beschäftigtenzahl 11)	15	0,04
48		Nachrichtlich:		
49		Aufwendungen der Arbeitnehmer für betriebliche Altersversorgung	(145)	(0,42)
50		Lohnnebenkosten 12)	7 142	20,81
51		dar.: gesetzliche Lohnnebenkosten 13)	6 683	19,48
52		Personalnebenkosten insgesamt 14)	13 307	38,78
53		dar.: gesetzliche Personalnebenkosten 15)	7 549	22,00
54		Bruttoarbeitskosten je Vollzeiteinheit einschließlich Auszubildende	33 073	96,39
55		Bruttoarbeitskosten je geleistete Stunde der Beschäftigten (ohne Auszubildende)	20,42	
55		Nettoarbeitskosten je geleistete Stunde der Beschäftigten (einschl. Auszubildende) ..	19,66	

1) Harmonisierter Schlüssel der statistischen Ämter der Europäischen Union nach Verordnung (EG) 1737/2005.- 2) Laufend gezahltes für nicht gearbeitete Tage, Sachleistungen).- 3) Zahlungen, die im Allgemeinen nicht laufend mit jeder Lohn- und Gehaltszahlung 5) Naturalleistungen, Firmenwagen, Personalrabatte, Job-Tickets und Zinsersparnisse.- 6) Zahlungen der Arbeitgeber an Versicherungen zur Winterbeschäftigungs-Umlage nach Winterbeschäftigungs-Verordnung.- 8) Sozialleistungen der Arbeitgeber direkt an ihre Arbeit nach Aufwendungsausgleichsgesetz.- 10) Anwerbungskosten, vom Arbeitgeber gestellte Berufskleidung.- 11) Ausgleichsabgabe nach "indirekten Kosten" der Internationalen Arbeitsorganisation (ILO).- 13) Gesetzliche Arbeitgeberbeiträge zur Sozialversicherung, Arbeitgeber für Auszubildende, Steuern auf die Lohnsumme oder Beschäftigtenzahl.- 14) Arbeitskosten insgesamt abzüglich Feiertage, Entgeltfortzahlung, unterstellte Sozialbeiträge zur Alters- und Gesundheitsvorsorge von Beamten, Steuern auf die

Arbeitskosten je Vollzeiteinheit in Unternehmen mit ... Arbeitnehmern												Lfd. Nr.
davon mit ... bis ... Arbeitnehmern										50 und mehr		
10 - 49		50 - 249		250 - 499		500 - 999		1000 und mehr				
EUR	%	EUR	%	EUR	%	EUR	%	EUR	%	EUR	%	
31 770	100,00	33 066	100,00	37 380	100,00	39 089	100,00	43 434	100,00	34 874	100,00	1
31 642	99,60	33 046	99,94	37 339	99,89	39 087	99,99	43 434	100,00	34 854	99,94	2
/	/	/	/	/	/	/	/	-	-	/	/	3
31 696	99,77	32 820	99,26	37 069	99,17	38 931	99,60	43 352	99,81	34 637	99,32	4
25 437	80,07	26 134	79,04	29 377	78,59	31 131	79,64	34 205	78,75	27 553	79,01	5
(25 282)	79,58	25 799	78,02	28 995	77,57	30 770	78,72	33 782	77,78	27 203	78,00	6
20 413	64,25	20 199	61,09	22 559	60,35	23 394	59,85	25 149	57,90	21 135	60,60	7
/	/	/	(5,22)	/	/	(3 185)	(8,15)	3 646	8,39	(2 013)	(5,77)	8
/	/	/	/	/	/	/	/	852	1,96	/	/	9
/	/	/	/	/	/	/	/	54	0,12	/	/	10
(3 269)	10,29	3 534	10,69	4 042	10,81	4 075	10,42	4 865	11,20	3 738	10,72	11
(2 336)	7,35	2 524	7,63	2 944	7,88	3 037	7,77	3 725	8,58	2 705	7,76	12
900	2,83	924	2,79	1 025	2,74	1 027	2,63	1 085	2,50	958	2,75	13
/	/	/	/	/	/	/	/	54	0,13	/	/	14
/	/	/	(0,80)	/	/	/	/	68	0,16	(238)	(0,68)	15
/	/	/	(0,75)	/	/	/	/	68	0,16	(213)	(0,61)	16
/	/	/	/	/	/	(361)	(0,92)	424	0,98	/	/	17
6 259	19,70	6 686	20,22	(7 692)	20,58	7 801	19,96	9 147	21,06	7 084	20,31	18
5 199	16,36	5 313	16,07	(6 008)	16,07	6 101	15,61	7 171	16,51	5 599	16,05	19
(5 060)	15,93	5 144	15,56	5 780	15,46	6 005	15,36	6 840	15,75	5 418	15,54	20
(2 367)	7,45	2 415	7,30	2 783	7,44	2 848	7,29	3 263	7,51	2 560	7,34	21
/	/	/	/	/	/	/	/	51	0,12	/	/	22
(348)	1,09	363	1,10	420	1,12	431	1,10	480	1,11	385	1,10	23
1 964	6,18	1 968	5,95	2 232	5,97	2 340	5,99	2 587	5,96	2 078	5,96	24
(373)	(1,17)	389	1,18	(334)	(0,89)	(368)	(0,94)	495	1,14	385	1,11	25
(9)	0,03	10	0,03	(12)	0,03	18	0,05	14	0,03	11	0,03	26
-	-	-	-	-	-	-	-	-	-	-	-	27
/	/	/	/	/	/	/	/	331	0,76	/	/	28
/	/	/	/	/	/	/	/	115	0,26	/	/	29
/	/	/	/	/	/	/	/	6	0,01	/	/	30
/	/	/	/	/	/	/	/	-	-	/	/	31
/	/	/	/	/	/	/	/	203	0,47	/	/	32
/	/	-	-	-	-	-	-	-	-	-	-	33
/	/	/	/	/	/	-	-	7	0,02	/	/	34
1 023	(3,22)	1 287	3,89	(1 580)	(4,23)	(1 609)	(4,12)	1 868	4,30	1 394	4,00	35
(996)	(3,13)	1 207	3,65	(1 479)	(3,96)	1 395	3,57	1 562	3,60	1 286	3,69	36
(914)	(2,88)	1 124	3,40	(1 379)	(3,69)	(1 315)	(3,36)	1 454	3,35	1 199	3,44	37
(82)	0,26	83	0,25	100	0,27	(81)	0,21	107	0,25	87	0,25	38
-	-	-	-	-	-	-	-	-	-	-	-	39
/	/	/	/	/	/	/	/	302	0,70	/	/	40
/	/	/	/	/	/	/	/	159	0,37	/	/	41
/	/	/	/	/	/	/	/	143	0,33	/	/	42
/	/	/	/	/	/	/	/	4	0,01	/	/	43
/	/	/	/	/	/	(91)	(0,23)	108	0,25	/	/	44
/	/	/	/	/	/	/	/	64	0,15	/	(0,36)	45
/	/	/	/	/	/	/	/	3	0,01	/	/	46
/	/	16	0,05	16	(0,04)	16	0,04	15	0,03	16	0,05	47
/	/	/	/	/	/	/	/	238	0,55	/	(0,44)	48
6 333	19,93	6 931	20,96	(8 003)	21,41	7 959	20,36	9 228	21,25	7 321	20,99	49
6 105	19,22	6 454	19,52	7 380	19,74	7 507	19,21	8 524	19,63	6 811	19,53	50
(11 356)	35,75	12 867	38,91	(14 822)	39,65	15 695	40,15	18 285	42,10	13 739	39,40	51
6 968	21,93	7 292	22,05	8 300	22,21	8 443	21,60	9 501	21,88	7 678	22,02	52
31 148	98,04	31 734	95,97	35 899	96,04	37 786	96,67	41 604	95,79	33 491	96,03	53
(18,59)		19,69		22,51		23,28		26,47		20,83		54
(18,16)		18,89		21,60		22,50		25,35		20,00		55

Entgelt für die geleistete Arbeitszeit (Bruttoverdienst abzüglich Sonderzahlungen, vermögenswirksame Leistungen, Vergütung geleistet werden.- 4) Unbare individuelle Leistungen, Aktienoptionsprogramme, Belegschaftsaktien, Belegschaftseinrichtungen.- träger oder Bildung von Rückstellungen, um ihren Arbeitnehmern Anspruch auf Sozialleistungen zu sichern.- 7) Arbeitgeberbeiträge nehmer, d. h. ohne Zwischenschaltung eines Versicherungsträgers und ohne Rückstellungen zu bilden.- 9) Beiträge zum U2-Verfahren Schwerbehindertenrecht (Teil 2 SGB IX).- 12) Arbeitskosten insg. abzüglich Bruttoverdienste (D.11). Entspricht den Entgeltfortzahlung, unterstellte Sozialbeiträge zur Alters- und Gesundheitsvorsorge von Beamten, Sozialbeiträge der Entgelt für die geleistete Arbeitszeit.- 15) Gesetzliche Arbeitgeberbeiträge zur Sozialversicherung, Vergütung gesetzlicher Lohnsumme oder Beschäftigtenzahl.-

Arbeitskosten je Vollzeiteinheit 2012 nach Kostenarten, Wirtschaftszweigen und Unternehmensgrößenklassen

Neue Länder

23 Herstellung von Glas und Glaswaren, Keramik, Verarbeitung von Steinen und Erden

Lfd.Nr.	Schlüssel 1)	Kostenart	10 und mehr	
			EUR	%
1		Bruttoarbeitskosten insgesamt	38 137	100,00
2	D	Nettoarbeitskosten (Bruttoarbeitskosten abzüglich Lohnsubventionen)	38 108	99,92
3	D.5	Lohnsubventionen (dem Arbeitgeber erstattete Lohn- und Gehaltszahlungen)	/	/
4	D.1	Arbeitnehmerentgelt	37 880	99,33
5	D.11	Bruttoverdienste	30 010	78,69
6	D.111	Bruttoverdienste (ohne Auszubildende)	29 694	77,86
7	D.11111	Entgelt für die geleistete Arbeitszeit 2)	23 164	60,74
8	D.11112	Sonderzahlungen insgesamt 3)	(1 971)	5,17
9		dar.: von persönlichen Leistungen und vom Unternehmenserfolg abhängig	/	/
10	D.1112	Leistungen zur Vermögensbildung der Arbeitnehmer	(69)	(0,18)
11	D.1113	Vergütung für nicht gearbeitete Tage	4 212	11,04
12		Urlaubsvergütung	3 039	7,97
13		Vergütung gesetzlicher Feiertage	1 066	2,80
14		Vergütung sonstiger betrieblicher oder tariflicher arbeitsfreier Tage	/	/
15	D.1114	Sachleistungen 4)	(279)	(0,73)
16		dar.: unbare individuelle Leistungen 5)	(265)	(0,69)
17	D.112	Bruttoverdienste der Auszubildenden	(316)	(0,83)
18	D.12	Sozialbeiträge der Arbeitgeber	7 870	20,64
19	D.121	Tatsächliche Sozialbeiträge der Arbeitgeber (ohne Auszubildende) 6)	6 418	16,83
20	D.1211	Gesetzliche Arbeitgeberbeiträge zur Sozialversicherung	6 336	16,61
21		Rentenversicherungsbeiträge	2 861	7,50
22		dar.: Aufstockungsbeiträge zur Rentenversicherung im Rahmen der Altersteilzeit	/	/
23		Arbeitslosenversicherungsbeiträge	428	1,12
24		Kranken- und Pflegeversicherungsbeiträge	2 302	6,04
25		Beiträge zur gesetzlichen Unfallversicherung	733	1,92
26		Umlage für das Insolvenzgeld	11	0,03
27		Sonstige gesetzliche Aufwendungen 7)	(0)	(0,00)
28	D.1212	Aufwendungen für die betriebliche Altersversorgung ohne Entgeltumwandlung	/	/
29		Aufwendungen für betriebliche Ruhegeldzusagen	/	/
30		Zuwendungen an Pensionskassen	/	/
31		Zuwendungen an Unterstützungskassen	/	/
32		Beiträge zur Direktversicherung	/	/
33		Beiträge an Pensionsfonds	/	/
34		Beiträge an den Pensions-Sicherungs-Verein VVaG	/	/
35	D.122	Unterstellte Sozialbeiträge der Arbeitgeber (ohne Auszubildende) 8)	1 373	3,60
36	D.1221	Entgeltfortzahlung	1 246	3,27
37		Entgeltfortzahlung im Krankheitsfall	1 150	3,02
38		Arbeitgeberzuschüsse zum Mutterschaftsgeld 9)	96	0,25
39	D.1222	Unterstellte Sozialbeiträge zur Alters- und Gesundheitsvorsorge von Beamten	-	-
40	D.1223	Zahlungen an aus dem Unternehmen ausscheidende Arbeitnehmer	/	/
41		Entlassungsentschädigungen	/	/
42		Aufstockungsbeträge zum Bruttoverdienst im Rahmen der Altersteilzeit	/	/
43	D.1224	Sonstige freiwillige Sozialleistungen der Arbeitgeber	/	/
44	D.123	Sozialbeiträge der Arbeitgeber für Auszubildende	(79)	(0,21)
45	D.2	Kosten für die berufliche Aus- und Weiterbildung	/	/
46	D.3	Sonstige Aufwendungen 10)	(111)	(0,29)
47	D.4	Steuern auf die Lohnsumme oder Beschäftigtenzahl 11)	18	0,05
48		Nachrichtlich:		
49		Aufwendungen der Arbeitnehmer für betriebliche Altersversorgung	(185)	(0,49)
50		Lohnnebenkosten 12)	8 127	21,31
51		dar.: gesetzliche Lohnnebenkosten 13)	7 679	20,14
52		Personalnebenkosten insgesamt 14)	14 973	39,26
53		dar.: gesetzliche Personalnebenkosten 15)	8 667	22,72
54		Bruttoarbeitskosten je Vollzeiteinheit einschließlich Auszubildende	36 767	96,41
55		Bruttoarbeitskosten je geleistete Stunde der Beschäftigten (ohne Auszubildende)	22,76	
55		Nettoarbeitskosten je geleistete Stunde der Beschäftigten (einschl. Auszubildende) ..	21,92	

1) Harmonisierter Schlüssel der statistischen Ämter der Europäischen Union nach Verordnung (EG) 1737/2005.- 2) Laufend gezahltes für nicht gearbeitete Tage, Sachleistungen).- 3) Zahlungen, die im Allgemeinen nicht laufend mit jeder Lohn- und Gehaltszahlung 5) Naturalleistungen, Firmenwagen, Personalrabatte, Job-Tickets und Zinsersparnisse.- 6) Zahlungen der Arbeitgeber an Versicherungen zur Winterbeschäftigungs-Umlage nach Winterbeschäftigungs-Verordnung.- 8) Sozialleistungen der Arbeitgeber direkt an ihre Arbeit nach Aufwendungsausgleichsgesetz.- 10) Anwerbungskosten, vom Arbeitgeber gestellte Berufskleidung.- 11) Ausgleichsabgabe nach "indirekten Kosten" der Internationalen Arbeitsorganisation (ILO).- 13) Gesetzliche Arbeitgeberbeiträge zur Sozialversicherung, Arbeitgeber für Auszubildende, Steuern auf die Lohnsumme oder Beschäftigtenzahl.- 14) Arbeitskosten insgesamt abzüglich Feiertage, Entgeltfortzahlung, unterstellte Sozialbeiträge zur Alters- und Gesundheitsvorsorge von Beamten, Steuern auf die

Arbeitskosten je Vollzeiteinheit in Unternehmen mit ... Arbeitnehmern												Lfd. Nr.
davon mit ... bis ... Arbeitnehmern										50 und mehr		
10 - 49		50 - 249		250 - 499		500 - 999		1000 und mehr				
EUR	%	EUR	%	EUR	%	EUR	%	EUR	%	EUR	%	
32 947	100,00	35 744	100,00	41 709	100,00	46 044	100,00	42 337	100,00	39 470	100,00	1
32 911 /	99,89 /	35 714 /	99,92 /	41 684 /	99,94 /	46 005 /	99,91 /	42 331 /	99,98 /	39 442 /	99,93 /	2 3
32 822	99,62	35 513	99,35	41 318	99,06	45 735	99,33	42 041	99,30	39 179	99,26	4
25 769	78,21	28 111	78,65	32 735	78,48	35 807	77,77	34 792	82,18	31 099	78,79	5
25 535	77,50	27 804	77,79	32 386	77,65	35 429	76,95	34 396	81,24	30 762	77,94	6
20 179	61,25	22 020	61,60	25 110	60,20	27 119	58,90	25 616	60,50	23 931	60,63	7
/	/	(1 540)	(4,31)	/	/	2 714	5,89	(3 405)	8,04	(2 108)	5,34	8
/	/	/	/	/	/	(549)	(1,19)	/	/	/	/	9
/	/	/	/	/	/	/	/	137	0,32	/	/	10
3 598	10,92	3 954	11,06	4 532	10,87	5 141	11,17	4 874	11,51	4 369	11,07	11
2 558	7,77	2 854	7,98	(3 232)	7,75	3 784	8,22	3 604	8,51	3 162	8,01	12
929	2,82	999	2,79	1 163	2,79	1 266	2,75	1 215	2,87	1 102	2,79	13
/	/	/	/	/	/	(92)	(0,20)	/	/	/	/	14
/	/	/	/	/	/	/	/	/	/	(283)	(0,72)	15
/	/	/	/	/	/	/	/	/	(0,77)	(265)	(0,67)	16
/	/	/	/	/	/	(377)	/	396	0,94	(337)	(0,85)	17
7 053	21,41	7 402	20,71	8 583	20,58	9 929	21,56	(7 249)	(17,12)	8 080	20,47	18
5 798	17,60	6 101	17,07	7 057	16,92	8 017	17,41	(5 389)	(12,73)	6 577	16,66	19
5 653	17,16	5 910	16,53	6 715	16,10	7 538	16,37	7 487	17,68	6 511	16,50	20
2 479	7,52	2 689	7,52	(3 067)	7,35	3 462	7,52	3 279	7,74	2 959	7,50	21
/	/	/	/	/	/	(45)	/	/	/	/	/	22
367	1,11	405	1,13	(457)	1,10	520	1,13	490	1,16	444	1,12	23
1 991	6,04	2 179	6,09	(2 437)	5,84	2 811	6,11	2 615	6,18	2 382	6,03	24
/	/	(626)	(1,75)	(742)	(1,78)	729	(1,58)	1 090	(2,57)	714	1,81	25
10	0,03	11	0,03	(12)	0,03	14	0,03	13	0,03	12	0,03	26
-	-	-	-	-	-	/	/	-	-	(0)	(0,00)	27
/	/	/	/	/	/	/	/	/	/	/	/	28
/	/	/	/	/	/	/	/	/	/	/	/	29
/	/	/	/	/	/	/	/	/	/	/	/	30
-	-	/	/	/	/	/	/	-	-	/	/	31
/	/	/	/	/	/	(34)	(0,07)	(57)	/	/	/	32
/	/	/	/	/	/	-	-	/	/	/	/	33
/	/	/	/	/	/	/	/	/	/	/	/	34
(1 193)	(3,62)	1 222	3,42	(1 443)	(3,46)	1 818	3,95	(1 763)	4,16	1 420	3,60	35
(1 131)	(3,43)	1 174	3,28	1 211	(2,90)	1 682	3,65	1 336	3,16	1 275	3,23	36
(1 044)	(3,17)	1 083	3,03	1 111	(2,66)	1 571	(3,41)	1 230	2,91	1 177	2,98	37
88	0,27	91	0,25	(100)	0,24	111	0,24	106	0,25	98	0,25	38
-	-	-	-	-	-	-	-	-	-	-	-	39
/	/	/	/	/	/	/	/	/	/	/	/	40
/	/	/	/	/	/	/	/	/	/	/	/	41
/	/	/	/	/	/	(59)	/	/	/	/	/	42
-	-	/	/	/	/	/	/	/	(0,01)	/	/	43
/	/	/	/	/	/	(94)	/	97	0,23	(84)	(0,21)	44
/	/	/	/	/	/	/	/	(167)	0,39	/	/	45
/	/	/	/	/	/	/	/	(111)	/	(131)	(0,33)	46
(15)	(0,05)	19	0,05	19	0,05	19	0,04	19	0,04	19	0,05	47
/	/	/	/	/	/	(197)	(0,43)	/	/	(195)	(0,49)	48
7 178	21,79	7 633	21,35	8 974	21,52	10 237	22,23	(7 546)	(17,82)	8 371	21,21	49
6 861	20,83	7 181	20,09	8 028	19,25	9 333	20,27	8 939	21,11	7 889	19,99	50
(12 767)	38,75	13 724	38,40	(16 600)	39,80	18 925	41,10	(16 721)	39,50	15 539	39,37	51
7 729	23,46	8 101	22,67	9 107	21,84	10 505	22,82	10 056	23,75	8 907	22,57	52
32 019	97,18	34 451	96,38	39 990	95,88	44 357	96,34	40 658	96,03	37 975	96,21	53
19,65		21,26		(24,62)		28,13		25,54		23,55		54
19,08		20,48		23,59		27,08		24,52		22,65		55

Entgelt für die geleistete Arbeitszeit (Bruttoverdienst abzüglich Sonderzahlungen, vermögenswirksame Leistungen, Vergütung geleistet werden.- 4) Unbare individuelle Leistungen, Aktienoptionsprogramme, Belegschaftsaktien, Belegschaftseinrichtungen.- träger oder Bildung von Rückstellungen, um ihren Arbeitnehmern Anspruch auf Sozialleistungen zu sichern.- 7) Arbeitgeberbeiträge nehmer, d. h. ohne Zwischenschaltung eines Versicherungsträgers und ohne Rückstellungen zu bilden.- 9) Beiträge zum U2-Verfahren Schwerbehindertenrecht (Teil 2 SGB IX).- 12) Arbeitskosten insg. abzüglich Bruttoverdienste (D.11). Entspricht den Entgeltfortzahlung, unterstellte Sozialbeiträge zur Alters- und Gesundheitsvorsorge von Beamten, Sozialbeiträge der Entgelt für die geleistete Arbeitszeit.- 15) Gesetzliche Arbeitgeberbeiträge zur Sozialversicherung, Vergütung gesetzlicher Lohnsumme oder Beschäftigtenzahl.-

Arbeitskosten je Vollzeiteinheit 2012 nach Kostenarten, Wirtschaftszweigen und Unternehmensgrößenklassen

Neue Länder

24 Metallerzeugung und -bearbeitung

Lfd.Nr.	Schlüssel 1)	Kostenart	10 und mehr	
			EUR	%
1		Bruttoarbeitskosten insgesamt	44 863	100,00
2	D	Nettoarbeitskosten (Bruttoarbeitskosten abzüglich Lohnsubventionen)	44 829	99,92
3	D.5	Lohnsubventionen (dem Arbeitgeber erstattete Lohn- und Gehaltszahlungen)	/	/
4	D.1	Arbeitnehmerentgelt	44 492	99,17
5	D.11	Bruttoverdienste	35 022	78,07
6	D.111	Bruttoverdienste (ohne Auszubildende)	34 550	77,01
7	D.11111	Entgelt für die geleistete Arbeitszeit 2)	26 329	58,69
8	D.11112	Sonderzahlungen insgesamt 3)	(2 866)	(6,39)
9		dar.: von persönlichen Leistungen und vom Unternehmenserfolg abhängig	(761)	(1,70)
10	D.1112	Leistungen zur Vermögensbildung der Arbeitnehmer	(110)	(0,25)
11	D.1113	Vergütung für nicht gearbeitete Tage	5 044	11,24
12		Urlaubsvergütung	3 549	7,91
13		Vergütung gesetzlicher Feiertage	1 221	2,72
14		Vergütung sonstiger betrieblicher oder tariflicher arbeitsfreier Tage	(274)	(0,61)
15	D.1114	Sachleistungen 4)	/	/
16		dar.: unbare individuelle Leistungen 5)	/	/
17	D.112	Bruttoverdienste der Auszubildenden	/	(1,05)
18	D.12	Sozialbeiträge der Arbeitgeber	9 470	21,11
19	D.121	Tatsächliche Sozialbeiträge der Arbeitgeber (ohne Auszubildende) 6)	7 496	16,71
20	D.1211	Gesetzliche Arbeitgeberbeiträge zur Sozialversicherung	7 131	15,90
21		Rentenversicherungsbeiträge	3 278	7,31
22		dar.: Aufstockungsbeiträge zur Rentenversicherung im Rahmen der Altersteilzeit	(68)	(0,15)
23		Arbeitslosenversicherungsbeiträge	485	1,08
24		Kranken- und Pflegeversicherungsbeiträge	2 572	5,73
25		Beiträge zur gesetzlichen Unfallversicherung	782	1,74
26		Umlage für das Insolvenzgeld	14	0,03
27		Sonstige gesetzliche Aufwendungen 7)	-	-
28	D.1212	Aufwendungen für die betriebliche Altersversorgung ohne Entgeltumwandlung	365	0,81
29		Aufwendungen für betriebliche Ruhegeldzusagen	92	0,21
30		Zuwendungen an Pensionskassen	/	/
31		Zuwendungen an Unterstützungskassen	/	/
32		Beiträge zur Direktversicherung	206	0,46
33		Beiträge an Pensionsfonds	/	/
34		Beiträge an den Pensions-Sicherungs-Verein VVaG	6	0,01
35	D.122	Unterstellte Sozialbeiträge der Arbeitgeber (ohne Auszubildende) 8)	1 853	4,13
36	D.1221	Entgeltfortzahlung	1 599	3,56
37		Entgeltfortzahlung im Krankheitsfall	1 493	3,33
38		Arbeitgeberzuschüsse zum Mutterschaftsgeld 9)	106	0,24
39	D.1222	Unterstellte Sozialbeiträge zur Alters- und Gesundheitsvorsorge von Beamten	-	-
40	D.1223	Zahlungen an aus dem Unternehmen ausscheidende Arbeitnehmer	(251)	(0,56)
41		Entlassungsentschädigungen	/	/
42		Aufstockungsbeträge zum Bruttoverdienst im Rahmen der Altersteilzeit	(104)	(0,23)
43	D.1224	Sonstige freiwillige Sozialleistungen der Arbeitgeber	4	0,01
44	D.123	Sozialbeiträge der Arbeitgeber für Auszubildende	(120)	(0,27)
45	D.2	Kosten für die berufliche Aus- und Weiterbildung	(186)	(0,41)
46	D.3	Sonstige Aufwendungen 10)	/	/
47	D.4	Steuern auf die Lohnsumme oder Beschäftigtenzahl 11)	10	0,02
48		Nachrichtlich:		
49		Aufwendungen der Arbeitnehmer für betriebliche Altersversorgung	292	0,65
50		Lohnnebenkosten 12)	9 841	21,93
51		dar.: gesetzliche Lohnnebenkosten 13)	8 860	19,75
52		Personalnebenkosten insgesamt 14)	18 534	41,31
53		dar.: gesetzliche Personalnebenkosten 15)	9 960	22,20
54		Bruttoarbeitskosten je Vollzeiteinheit einschließlich Auszubildende	42 826	95,46
55		Bruttoarbeitskosten je geleistete Stunde der Beschäftigten (ohne Auszubildende)	28,42	
55		Nettoarbeitskosten je geleistete Stunde der Beschäftigten (einschl. Auszubildende) ..	27,12	

1) Harmonisierter Schlüssel der statistischen Ämter der Europäischen Union nach Verordnung (EG) 1737/2005.- 2) Laufend gezahltes für nicht gearbeitete Tage, Sachleistungen).- 3) Zahlungen, die im Allgemeinen nicht laufend mit jeder Lohn- und Gehaltszahlung 5) Naturalleistungen, Firmenwagen, Personalrabatte, Job-Tickets und Zinsersparnisse.- 6) Zahlungen der Arbeitgeber an Versicherungen zur Winterbeschäftigungs-Umlage nach Winterbeschäftigungs-Verordnung.- 8) Sozialleistungen der Arbeitgeber direkt an ihre Arbeit nach Aufwendungsausgleichsgesetz.- 10) Anwerbungskosten, vom Arbeitgeber gestellte Berufskleidung.- 11) Ausgleichsabgabe nach "indirekten Kosten" der Internationalen Arbeitsorganisation (ILO).- 13) Gesetzliche Arbeitgeberbeiträge zur Sozialversicherung, Arbeitgeber für Auszubildende, Steuern auf die Lohnsumme oder Beschäftigtenzahl.- 14) Arbeitskosten insgesamt abzüglich Feiertage, Entgeltfortzahlung, unterstellte Sozialbeiträge zur Alters- und Gesundheitsvorsorge von Beamten, Steuern auf die

Arbeitskosten je Vollzeiteinheit in Unternehmen mit ... Arbeitnehmern												Lfd. Nr.
davon mit ... bis ... Arbeitnehmern										50 und mehr		
10 - 49		50 - 249		250 - 499		500 - 999		1000 und mehr				
EUR	%	EUR	%	EUR	%	EUR	%	EUR	%	EUR	%	
(33 732)	100,00	38 256	100,00	(38 667)	100,00	53 036	100,00	52 409	100,00	45 355	100,00	1
(33 676)	99,83	38 236	99,95	(38 660)	99,98	52 946	99,83	52 400	99,98	45 322	99,93	2
/	/	/	/	/	/	(90)	0,17	9	0,02	/	/	3
(33 616)	99,66	37 801	98,81	(38 410)	99,34	52 680	99,33	51 991	99,20	44 973	99,16	4
(26 756)	79,32	29 792	77,88	(30 568)	79,05	41 029	77,36	41 013	78,26	35 388	78,02	5
(26 488)	78,53	29 395	76,84	(30 135)	77,93	40 554	76,47	40 368	77,02	34 906	76,96	6
(20 772)	61,58	23 099	60,38	(23 072)	59,67	29 405	55,44	31 241	59,61	26 575	58,59	7
/	/	/	/	/	/	(4 772)	9,00	3 135	5,98	(2 921)	(6,44)	8
/	/	/	/	/	/	(1 045)	1,97	501	0,96	(743)	(1,64)	9
/	/	/	/	/	/	(169)	0,32	150	0,29	(115)	(0,25)	10
(3 632)	10,77	4 376	11,44	(4 318)	11,17	6 084	11,47	5 712	10,90	5 106	11,26	11
(2 658)	7,88	3 103	8,11	(3 052)	7,89	4 228	7,97	4 015	7,66	3 589	7,91	12
(930)	(2,76)	1 091	2,85	(1 139)	2,95	1 382	2,61	1 348	2,57	1 233	2,72	13
/	/	/	/	/	/	475	0,90	350	0,67	(284)	(0,63)	14
/	/	/	/	/	/	(125)	0,23	129	0,25	(189)	(0,42)	15
/	/	/	/	/	/	(54)	0,10	108	0,21	/	/	16
/	/	(397)	(1,04)	/	/	475	0,90	645	1,23	/	(1,06)	17
6 860	20,34	8 009	20,93	(7 843)	20,28	11 650	21,97	10 978	20,95	9 585	21,13	18
(5 491)	16,28	6 304	16,48	(6 316)	16,34	9 001	16,97	8 879	16,94	7 585	16,72	19
5 326	15,79	6 131	16,03	(6 220)	16,09	8 614	16,24	8 005	15,27	7 211	15,90	20
(2 366)	7,01	2 818	7,37	(2 856)	7,39	3 968	7,48	3 692	7,04	3 319	7,32	21
-	-	/	/	/	/	134	0,25	78	0,15	(71)	(0,16)	22
(347)	1,03	416	1,09	(426)	1,10	577	1,09	555	1,06	491	1,08	23
(2 082)	6,17	2 242	5,86	(2 213)	5,72	3 032	5,72	2 923	5,58	2 594	5,72	24
/	/	(638)	(1,67)	(715)	1,85	1 021	1,93	824	1,57	793	1,75	25
/	(0,03)	(18)	0,05	/	(0,03)	15	0,03	11	0,02	14	0,03	26
-	-	/	/	/	/	-	-	-	-	-	-	27
/	/	/	/	/	/	387	0,73	873	1,67	374	0,82	28
-	-	/	/	/	/	(172)	0,33	153	0,29	(96)	0,21	29
/	/	/	/	/	-	(48)	0,09	3	0,00	/	/	30
/	/	/	/	/	/	-	-	43	0,08	/	/	31
/	/	/	/	/	/	158	0,30	665	1,27	210	0,46	32
-	-	/	/	-	-	(0)	0,00	-	-	/	/	33
-	-	/	/	/	(0,02)	(9)	0,02	10	0,02	6	0,01	34
/	/	(1 602)	(4,19)	/	/	2 521	4,75	1 940	3,70	1 877	4,14	35
/	/	(1 468)	3,84	(1 333)	/	1 971	3,72	1 666	3,18	1 615	3,56	36
/	/	(1 375)	3,59	(1 227)	/	1 854	3,50	1 555	2,97	1 509	3,33	37
/	/	93	0,24	(106)	0,27	118	0,22	111	0,21	106	0,23	38
/	-	-	-	/	-	-	-	-	-	-	-	39
/	/	/	/	/	/	545	1,03	262	0,50	(259)	(0,57)	40
/	/	/	/	/	/	245	0,46	128	0,25	/	/	41
-	-	/	/	/	/	300	0,56	134	0,26	(109)	(0,24)	42
-	-	-	-	(1)	(0,00)	(4)	0,01	11	0,02	4	0,01	43
/	/	/	(0,27)	/	/	129	0,24	159	0,30	(122)	(0,27)	44
/	/	/	/	/	/	210	0,40	229	0,44	(193)	(0,43)	45
/	/	/	/	/	/	136	0,26	178	0,34	/	/	46
/	/	10	0,03	10	(0,03)	10	0,02	10	0,02	10	0,02	47
/	/	/	/	/	/	365	0,69	461	0,88	(300)	0,66	48
6 976	20,68	8 464	22,12	(8 099)	20,95	12 007	22,64	11 396	21,74	9 967	21,98	49
6 634	(19,67)	7 712	20,16	(7 666)	19,83	10 724	20,22	9 841	18,78	8 958	19,75	50
/	(38,42)	(15 157)	39,62	/	(40,33)	23 631	44,56	21 168	40,39	18 780	41,41	51
7 502	(22,24)	8 699	22,74	(8 702)	22,51	11 977	22,58	11 030	21,05	10 069	22,20	52
(32 804)	97,25	36 332	94,97	(37 239)	96,31	50 531	95,28	49 937	95,28	43 260	95,38	53
(20,77)		23,88		/		34,92		33,31		28,76		54
(20,13)		(22,68)		(23,09)		33,23		31,74		27,43		55

Entgelt für die geleistete Arbeitszeit (Bruttoverdienst abzüglich Sonderzahlungen, vermögenswirksame Leistungen, Vergütung geleistet werden.- 4) Unbare individuelle Leistungen, Aktienoptionsprogramme, Belegschaftsaktien, Belegschaftseinrichtungen.- träger oder Bildung von Rückstellungen, um ihren Arbeitnehmern Anspruch auf Sozialleistungen zu sichern.- 7) Arbeitgeberbeiträge nehmer, d. h. ohne Zwischenschaltung eines Versicherungsträgers und ohne Rückstellungen zu bilden.- 9) Beiträge zum U2-Verfahren Schwerbehindertenrecht (Teil 2 SGB IX).- 12) Arbeitskosten insg. abzüglich Bruttoverdienste (D.11). Entspricht den Entgeltfortzahlung, unterstellte Sozialbeiträge zur Alters- und Gesundheitsvorsorge von Beamten, Sozialbeiträge der Entgelt für die geleistete Arbeitszeit.- 15) Gesetzliche Arbeitgeberbeiträge zur Sozialversicherung, Vergütung gesetzlicher Lohnsumme oder Beschäftigtenzahl.-

Arbeitskosten je Vollzeiteinheit 2012 nach Kostenarten, Wirtschaftszweigen und Unternehmensgrößenklassen

Neue Länder

25 Herstellung von Metallerzeugnissen

Lfd.Nr.	Schlüssel 1)	Kostenart	10 und mehr	
			EUR	%
1		Bruttoarbeitskosten insgesamt	34 373	100,00
2	D	Nettoarbeitskosten (Bruttoarbeitskosten abzüglich Lohnsubventionen)	34 291	99,76
3	D.5	Lohnsubventionen (dem Arbeitgeber erstattete Lohn- und Gehaltszahlungen)	/	/
4	D.1	Arbeitnehmerentgelt	34 142	99,33
5	D.11	Bruttoverdienste	27 055	78,71
6	D.111	Bruttoverdienste (ohne Auszubildende)	26 677	77,61
7	D.11111	Entgelt für die geleistete Arbeitszeit 2)	21 308	61,99
8	D.11112	Sonderzahlungen insgesamt 3)	(1 393)	(4,05)
9		dar.: von persönlichen Leistungen und vom Unternehmenserfolg abhängig	/	/
10	D.1112	Leistungen zur Vermögensbildung der Arbeitnehmer	(64)	(0,19)
11	D.1113	Vergütung für nicht gearbeitete Tage	3 688	10,73
12		Urlaubsvergütung	2 631	7,66
13		Vergütung gesetzlicher Feiertage	984	2,86
14		Vergütung sonstiger betrieblicher oder tariflicher arbeitsfreier Tage	/	/
15	D.1114	Sachleistungen 4)	/	(0,65)
16		dar.: unbare individuelle Leistungen 5)	/	/
17	D.112	Bruttoverdienste der Auszubildenden	(378)	(1,10)
18	D.12	Sozialbeiträge der Arbeitgeber	7 087	20,62
19	D.121	Tatsächliche Sozialbeiträge der Arbeitgeber (ohne Auszubildende) 6)	5 721	16,64
20	D.1211	Gesetzliche Arbeitgeberbeiträge zur Sozialversicherung	5 492	15,98
21		Rentenversicherungsbeiträge	2 515	7,32
22		dar.: Aufstockungsbeiträge zur Rentenversicherung im Rahmen der Altersteilzeit	/	/
23		Arbeitslosenversicherungsbeiträge	376	1,10
24		Kranken- und Pflegeversicherungsbeiträge	2 026	5,90
25		Beiträge zur gesetzlichen Unfallversicherung	(564)	1,64
26		Umlage für das Insolvenzgeld	10	0,03
27		Sonstige gesetzliche Aufwendungen 7)	-	-
28	D.1212	Aufwendungen für die betriebliche Altersversorgung ohne Entgeltumwandlung	/	/
29		Aufwendungen für betriebliche Ruhegeldzusagen	/	/
30		Zuwendungen an Pensionskassen	/	/
31		Zuwendungen an Unterstützungskassen	/	/
32		Beiträge zur Direktversicherung	/	/
33		Beiträge an Pensionsfonds	/	/
34		Beiträge an den Pensions-Sicherungs-Verein VVaG	/	/
35	D.122	Unterstellte Sozialbeiträge der Arbeitgeber (ohne Auszubildende) 8)	1 269	3,69
36	D.1221	Entgeltfortzahlung	1 196	3,48
37		Entgeltfortzahlung im Krankheitsfall	1 109	3,23
38		Arbeitgeberzuschüsse zum Mutterschaftsgeld 9)	87	0,25
39	D.1222	Unterstellte Sozialbeiträge zur Alters- und Gesundheitsvorsorge von Beamten	-	-
40	D.1223	Zahlungen an aus dem Unternehmen ausscheidende Arbeitnehmer	/	/
41		Entlassungsentschädigungen	/	/
42		Aufstockungsbeträge zum Bruttoverdienst im Rahmen der Altersteilzeit	/	/
43	D.1224	Sonstige freiwillige Sozialleistungen der Arbeitgeber	/	/
44	D.123	Sozialbeiträge der Arbeitgeber für Auszubildende	(98)	(0,28)
45	D.2	Kosten für die berufliche Aus- und Weiterbildung	/	/
46	D.3	Sonstige Aufwendungen 10)	(98)	(0,28)
47	D.4	Steuern auf die Lohnsumme oder Beschäftigtenzahl 11)	16	0,05
48		Nachrichtlich:		
49		Aufwendungen der Arbeitnehmer für betriebliche Altersversorgung	(163)	(0,47)
50		Lohnnebenkosten 12)	7 318	21,29
51		dar.: gesetzliche Lohnnebenkosten 13)	6 802	19,79
52		Personalnebenkosten insgesamt 14)	13 065	38,01
53		dar.: gesetzliche Personalnebenkosten 15)	7 688	22,37
54		Bruttoarbeitskosten je Vollzeiteinheit einschließlich Auszubildende	32 875	95,64
55		Bruttoarbeitskosten je geleistete Stunde der Beschäftigten (ohne Auszubildende)	20,66	
		Nettoarbeitskosten je geleistete Stunde der Beschäftigten (einschl. Auszubildende) ..	19,71	

1) Harmonisierter Schlüssel der statistischen Ämter der Europäischen Union nach Verordnung (EG) 1737/2005.- 2) Laufend gezahltes für nicht gearbeitete Tage, Sachleistungen).- 3) Zahlungen, die im Allgemeinen nicht laufend mit jeder Lohn- und Gehaltszahlung
5) Naturalleistungen, Firmenwagen, Personalrabatte, Job-Tickets und Zinsersparnisse.- 6) Zahlungen der Arbeitgeber an Versicherungen zur Winterbeschäftigungs-Umlage nach Winterbeschäftigungs-Verordnung.- 8) Sozialleistungen der Arbeitgeber direkt an ihre Arbeit nach Aufwendungsausgleichsgesetz.- 10) Anwerbungskosten, vom Arbeitgeber gestellte Berufskleidung.- 11) Ausgleichsabgabe nach "indirekten Kosten" der Internationalen Arbeitsorganisation (ILO).- 13) Gesetzliche Arbeitgeberbeiträge zur Sozialversicherung, Arbeitgeber für Auszubildende, Steuern auf die Lohnsumme oder Beschäftigtenzahl.- 14) Arbeitskosten insgesamt abzüglich Feiertage, Entgeltfortzahlung, unterstellte Sozialbeiträge zur Alters- und Gesundheitsvorsorge von Beamten, Steuern auf die

Arbeitskosten je Vollzeiteinheit in Unternehmen mit ... Arbeitnehmern												Lfd. Nr.
davon mit ... bis ... Arbeitnehmern										50 und mehr		
10 - 49		50 - 249		250 - 499		500 - 999		1000 und mehr				
EUR	%	EUR	%	EUR	%	EUR	%	EUR	%	EUR	%	
31 266	100,00	33 992	100,00	39 008	100,00	37 893	100,00	43 307	100,00	35 788	100,00	1
31 072 /	99,38 /	33 948 /	99,87 /	39 003 /	99,99 /	37 882 /	99,97 /	43 305 2	99,99 0,01	35 758 /	99,91 /	2 3
31 156	99,65	33 743	99,27	38 678	99,15	37 494	98,95	42 921	99,11	35 503	99,20	4
24 698	78,99	26 737	78,66	30 725	78,77	29 531	77,93	33 956	78,41	28 129	78,60	5
24 333	77,83	26 357	77,54	30 311	77,70	29 234	77,15	33 442	77,22	27 744	77,52	6
20 177	64,53	20 957	61,65	23 483	60,20	22 858	60,32	24 804	57,28	21 824	60,98	7
/	/	/	/	/	(5,54)	/	(5,23)	3 786	8,74	(1 765)	(4,93)	8
/	/	/	/	/	/	/	/	319	0,74	/	/	9
/	/	/	/	/	/	/	/	111	0,26	/	/	10
3 299	10,55	3 631	10,68	4 309	11,05	4 227	11,15	4 499	10,39	3 866	10,80	11
2 310	7,39	2 587	7,61	(3 154)	8,09	3 044	8,03	3 280	7,57	2 778	7,76	12
909	2,91	972	2,86	1 080	2,77	1 116	2,95	1 201	2,77	1 018	2,84	13
/	/	/	/	/	/	/	/	18	0,04	/	/	14
/	/	/	/	/	/	/	/	242	0,56	(214)	(0,60)	15
/	/	/	/	/	/	/	/	(101)	(0,23)	(195)	(0,54)	16
/	/	(380)	(1,12)	(415)	(1,06)	/	/	514	1,19	(384)	(1,07)	17
6 458	20,65	7 006	20,61	7 952	20,39	7 963	21,01	8 965	20,70	7 374	20,60	18
5 257	16,81	5 675	16,70	6 388	16,38	6 197	16,35	7 115	16,43	5 932	16,57	19
4 998	15,99	5 471	16,10	6 182	15,85	6 081	16,05	6 425	14,84	5 717	15,97	20
2 232	7,14	2 503	7,36	2 906	7,45	2 846	7,51	3 076	7,10	2 643	7,39	21
/	/	/	/	/	/	/	/	(50)	0,12	/	/	22
332	1,06	373	1,10	441	1,13	432	1,14	457	1,06	396	1,11	23
1 837	5,87	2 020	5,94	2 289	5,87	2 216	5,85	2 466	5,69	2 113	5,90	24
(588)	(1,88)	(565)	(1,66)	(534)	/	/	/	413	0,95	(553)	(1,55)	25
9	0,03	10	0,03	12	0,03	/	/	12	0,03	11	0,03	26
-	-	-	-	-	-	-	-	-	-	-	-	27
/	/	/	/	/	/	/	/	691	1,59	/	/	28
/	/	/	/	/	/	/	/	(437)	(1,01)	/	/	29
/	/	/	/	/	/	/	/	94	0,22	/	/	30
/	/	/	/	-	-	/	/	-	-	/	/	31
/	/	/	/	/	/	/	/	13	0,03	/	/	32
/	/	/	/	/	/	-	-	129	0,30	/	/	33
/	/	/	/	/	/	/	/	(17)	0,04	/	/	34
1 103	3,53	1 235	3,63	(1 457)	3,74	(1 690)	(4,46)	1 720	3,97	1 344	3,76	35
1 076	3,44	1 146	3,37	(1 377)	(3,53)	(1 580)	(4,17)	1 508	3,48	1 251	3,49	36
998	3,19	1 057	3,11	(1 284)	(3,29)	(1 481)	(3,91)	1 398	3,23	1 159	3,24	37
77	0,25	89	0,26	(92)	(0,24)	(99)	(0,26)	110	0,26	92	0,26	38
-	-	-	-	-	-	-	-	-	-	-	-	39
/	/	/	/	/	/	/	/	(204)	(0,47)	/	/	40
/	/	/	/	/	/	/	/	(95)	(0,22)	/	/	41
/	/	/	/	/	/	/	/	(109)	(0,25)	/	/	42
/	/	/	/	/	/	-	-	7	0,02	/	/	43
/	/	(96)	(0,28)	(107)	(0,27)	/	/	129	0,30	(97)	(0,27)	44
/	/	/	/	/	/	/	/	163	0,38	/	/	45
/	/	/	/	/	/	/	/	/	(0,47)	/	(0,34)	46
(11)	(0,03)	18	0,05	18	0,05	18	0,05	21	0,05	18	0,05	47
/	/	/	/	/	/	/	/	292	0,67	(163)	(0,46)	48
6 568	21,01	7 255	21,34	8 282	21,23	8 363	22,07	9 351	21,59	7 660	21,40	49
6 183	19,78	6 731	19,80	7 684	19,70	7 755	20,47	8 083	18,66	7 084	19,79	50
11 089	35,47	13 035	38,35	(15 524)	39,80	15 035	39,68	18 502	42,72	13 965	39,02	51
6 994	22,37	7 608	22,38	8 657	22,19	8 795	23,21	9 155	21,14	8 004	22,36	52
29 755	95,17	32 485	95,57	37 469	96,06	36 996	97,63	41 291	95,35	34 306	95,86	53
18,38	/	20,68	/	23,65	/	22,83	/	26,42	/	21,74	/	54
17,37	/	19,73	/	22,71	/	22,29	/	25,19	/	20,82	/	55

Entgelt für die geleistete Arbeitszeit (Bruttoverdienst abzüglich Sonderzahlungen, vermögenswirksame Leistungen, Vergütung geleistet werden.- 4) Unbare individuelle Leistungen, Aktienoptionsprogramme, Belegschaftsaktien, Belegschaftseinrichtungen.- träger oder Bildung von Rückstellungen, um ihren Arbeitnehmern Anspruch auf Sozialleistungen zu sichern.- 7) Arbeitgeberbeiträge nehmer, d. h. ohne Zwischenschaltung eines Versicherungsträgers und ohne Rückstellungen zu bilden.- 9) Beiträge zum U2-Verfahren Schwerbehindertenrecht (Teil 2 SGB IX).- 12) Arbeitskosten insg. abzüglich Bruttoverdienste (D.11). Entspricht den Entgeltfortzahlung, unterstellte Sozialbeiträge zur Alters- und Gesundheitsvorsorge von Beamten, Sozialbeiträge der Entgelt für die geleistete Arbeitszeit.- 15) Gesetzliche Arbeitgeberbeiträge zur Sozialversicherung, Vergütung gesetzlicher Lohnsumme oder Beschäftigtenzahl.-

Arbeitskosten je Vollzeiteinheit 2012 nach Kostenarten, Wirtschaftszweigen und Unternehmensgrößenklassen

Neue Länder

26 Herstellung von Datenverarbeitungsgeräten, elektronischen und optischen Erzeugnissen

Lfd.Nr.	Schlüssel 1)	Kostenart	10 und mehr	
			EUR	%
1		Bruttoarbeitskosten insgesamt	47 629	100,00
2	D	Nettoarbeitskosten (Bruttoarbeitskosten abzüglich Lohnsubventionen)	47 587	99,91
3	D.5	Lohnsubventionen (dem Arbeitgeber erstattete Lohn- und Gehaltszahlungen)	/	/
4	D.1	Arbeitnehmerentgelt	47 235	99,17
5	D.11	Bruttoverdienste	37 979	79,74
6	D.111	Bruttoverdienste (ohne Auszubildende)	37 724	79,20
7	D.11111	Entgelt für die geleistete Arbeitszeit 2)	28 569	59,98
8	D.11112	Sonderzahlungen insgesamt 3)	(3 807)	(7,99)
9		dar.: von persönlichen Leistungen und vom Unternehmenserfolg abhängig	/	(3,83)
10	D.1112	Leistungen zur Vermögensbildung der Arbeitnehmer	/	/
11	D.1113	Vergütung für nicht gearbeitete Tage	4 852	10,19
12		Urlaubsvergütung	3 454	7,25
13		Vergütung gesetzlicher Feiertage	1 298	2,72
14		Vergütung sonstiger betrieblicher oder tariflicher arbeitsfreier Tage	/	/
15	D.1114	Sachleistungen 4)	/	/
16		dar.: unbare individuelle Leistungen 5)	/	/
17	D.112	Bruttoverdienste der Auszubildenden	/	/
18	D.12	Sozialbeiträge der Arbeitgeber	(9 256)	(19,43)
19	D.121	Tatsächliche Sozialbeiträge der Arbeitgeber (ohne Auszubildende) 6)	6 802	14,28
20	D.1211	Gesetzliche Arbeitgeberbeiträge zur Sozialversicherung	6 482	13,61
21		Rentenversicherungsbeiträge	3 254	6,83
22		dar.: Aufstockungsbeiträge zur Rentenversicherung im Rahmen der Altersteilzeit	/	/
23		Arbeitslosenversicherungsbeiträge	487	1,02
24		Kranken- und Pflegeversicherungsbeiträge	2 377	4,99
25		Beiträge zur gesetzlichen Unfallversicherung	(348)	(0,73)
26		Umlage für das Insolvenzgeld	15	0,03
27		Sonstige gesetzliche Aufwendungen 7)	0	(0,00)
28	D.1212	Aufwendungen für die betriebliche Altersversorgung ohne Entgeltumwandlung	/	/
29		Aufwendungen für betriebliche Ruhegeldzusagen	/	/
30		Zuwendungen an Pensionskassen	/	/
31		Zuwendungen an Unterstützungskassen	/	/
32		Beiträge zur Direktversicherung	/	/
33		Beiträge an Pensionsfonds	/	/
34		Beiträge an den Pensions-Sicherungs-Verein VVaG	/	/
35	D.122	Unterstellte Sozialbeiträge der Arbeitgeber (ohne Auszubildende) 8)	/	/
36	D.1221	Entgeltfortzahlung	1 321	2,77
37		Entgeltfortzahlung im Krankheitsfall	1 212	2,54
38		Arbeitgeberzuschüsse zum Mutterschaftsgeld 9)	109	0,23
39	D.1222	Unterstellte Sozialbeiträge zur Alters- und Gesundheitsvorsorge von Beamten ...	-	-
40	D.1223	Zahlungen an aus dem Unternehmen ausscheidende Arbeitnehmer	/	/
41		Entlassungsentschädigungen	/	/
42		Aufstockungsbeträge zum Bruttoverdienst im Rahmen der Altersteilzeit	/	/
43	D.1224	Sonstige freiwillige Sozialleistungen der Arbeitgeber	/	/
44	D.123	Sozialbeiträge der Arbeitgeber für Auszubildende	(60)	/
45	D.2	Kosten für die berufliche Aus- und Weiterbildung	(221)	(0,46)
46	D.3	Sonstige Aufwendungen 10)	/	/
47	D.4	Steuern auf die Lohnsumme oder Beschäftigtenzahl 11)	23	0,05
48		Nachrichtlich:		
49		Aufwendungen der Arbeitnehmer für betriebliche Altersversorgung	(189)	(0,40)
50		Lohnnebenkosten 12)	(9 650)	(20,26)
51		dar.: gesetzliche Lohnnebenkosten 13)	7 886	16,56
52		Personalnebenkosten insgesamt 14)	(19 061)	40,02
53		dar.: gesetzliche Personalnebenkosten 15)	9 124	19,16
54		Bruttoarbeitskosten je Vollzeiteinheit einschließlich Auszubildende	46 408	97,44
55		Bruttoarbeitskosten je geleistete Stunde der Beschäftigten (ohne Auszubildende)	28,67	
		Nettoarbeitskosten je geleistete Stunde der Beschäftigten (einschl. Auszubildende) ..	27,92	

1) Harmonisierter Schlüssel der statistischen Ämter der Europäischen Union nach Verordnung (EG) 1737/2005.- 2) Laufend gezahltes für nicht gearbeitete Tage, Sachleistungen).- 3) Zahlungen, die im Allgemeinen nicht laufend mit jeder Lohn- und Gehaltszahlung
5) Naturalleistungen, Firmenwagen, Personalrabatte, Job-Tickets und Zinsersparnisse.- 6) Zahlungen der Arbeitgeber an Versicherungen zur Winterbeschäftigungs-Umlage nach Winterbeschäftigungs-Verordnung.- 8) Sozialleistungen der Arbeitgeber direkt an ihre Arbeit nach Aufwendungsausgleichsgesetz.- 10) Anwerbungskosten, vom Arbeitgeber gestellte Berufskleidung.- 11) Ausgleichsabgabe nach "indirekten Kosten" der Internationalen Arbeitsorganisation (ILO).- 13) Gesetzliche Arbeitgeberbeiträge zur Sozialversicherung, Arbeitgeber für Auszubildende, Steuern auf die Lohnsumme oder Beschäftigtenzahl.- 14) Arbeitskosten insgesamt abzüglich Feiertage, Entgeltfortzahlung, unterstellte Sozialbeiträge zur Alters- und Gesundheitsvorsorge von Beamten, Steuern auf die

Arbeitskosten je Vollzeiteinheit in Unternehmen mit ... Arbeitnehmern												Lfd. Nr.
davon mit ... bis ... Arbeitnehmern										50 und mehr		
10 - 49		50 - 249		250 - 499		500 - 999		1000 und mehr				
EUR	%	EUR	%	EUR	%	EUR	%	EUR	%	EUR	%	
/	100,00	(43 753)	100,00	/	100,00	58 231	100,00	59 150	100,00	49 067	100,00	1
/	99,79	(43 728)	99,94	/	99,86	58 206	99,96	59 121	99,95	49 033	99,93	2
/	/	/	/	/	/	/	/	29	0,05	/	/	3
/	99,85	(43 359)	99,10	/	99,22	57 615	98,94	58 541	98,97	48 610	99,07	4
(28 526)	(71,47)	(35 174)	80,39	/	81,21	47 180	81,02	48 279	81,62	39 740	80,99	5
(28 494)	(71,39)	(34 970)	79,93	/	80,25	46 812	80,39	47 950	81,07	39 444	80,39	6
(23 513)	/	(27 017)	61,75	/	58,99	34 750	59,68	34 838	58,90	29 510	60,14	7
/	/	/	/	/	/	5 763	9,90	6 677	11,29	(4 346)	(8,86)	8
/	/	/	/	/	/	(4 475)	(7,69)	3 528	5,96	/	(4,29)	9
/	/	/	/	/	/	/	/	135	0,23	/	(0,22)	10
(3 694)	(9,25)	(4 681)	10,70	/	10,36	5 934	10,19	5 835	9,87	5 068	10,33	11
(2 589)	(6,49)	(3 394)	7,76	/	7,32	4 390	7,54	4 055	6,86	3 615	7,37	12
(1 065)	(2,67)	(1 229)	2,81	/	2,69	1 503	2,58	1 595	2,70	1 341	2,73	13
/	/	/	/	/	/	/	/	185	0,31	/	/	14
/	/	/	/	/	/	326	0,56	465	0,79	/	/	15
/	/	/	/	/	/	(263)	(0,45)	134	0,23	/	/	16
/	/	/	/	/	/	368	0,63	329	0,56	(296)	/	17
/	/	8 185	18,71	/	(18,01)	10 434	17,92	10 262	17,35	8 870	18,08	18
(5 269)	/	6 611	15,11	(6 321)	(14,00)	8 399	14,42	8 201	13,87	7 087	14,44	19
(5 051)	/	6 318	14,44	(5 806)	(12,86)	8 302	14,26	7 860	13,29	6 748	13,75	20
(2 464)	/	(3 106)	7,10	(2 844)	(6,30)	4 192	7,20	4 162	7,04	3 401	6,93	21
-	-	/	/	/	/	/	/	68	0,12	/	/	22
(368)	/	(465)	1,06	(428)	(0,95)	634	1,09	620	1,05	509	1,04	23
1 995	/	2 398	5,48	(2 202)	(4,88)	3 063	5,26	2 580	4,36	2 448	4,99	24
/	/	/	/	/	/	349	0,60	486	0,82	(373)	(0,76)	25
(10)	/	(13)	(0,03)	(11)	/	/	/	13	0,02	15	0,03	26
-	-	-	-	-	-	/	/	-	-	(1)	(0,00)	27
/	/	/	/	/	/	/	/	341	0,58	/	/	28
/	/	/	/	/	/	/	/	290	0,49	/	/	29
-	-	/	/	/	/	/	/	33	0,06	/	/	30
/	/	/	/	/	/	-	-	2	0,00	/	/	31
/	/	/	/	/	/	/	/	5	0,01	/	/	32
-	-	/	/	-	-	-	-	0	0,00	/	/	33
/	/	/	/	/	/	/	/	11	0,02	/	/	34
/	/	(1 526)	(3,49)	/	(3,77)	1 949	3,35	1 984	3,35	1 712	3,49	35
/	/	1 219	(2,79)	/	3,31	(1 410)	2,42	1 545	2,61	1 376	2,80	36
/	/	1 112	(2,54)	/	3,10	(1 267)	2,18	1 414	2,39	1 262	2,57	37
(85)	/	(108)	0,25	(96)	(0,21)	144	0,25	131	0,22	114	0,23	38
-	-	-	-	-	-	-	-	-	-	-	-	39
/	/	/	/	/	/	/	/	438	0,74	/	/	40
/	/	/	/	/	/	/	/	307	0,52	/	/	41
-	-	/	/	/	/	154	0,26	131	0,22	/	/	42
-	-	/	/	/	/	2	0,00	2	0,00	/	/	43
/	/	/	/	/	/	86	0,15	76	0,13	(70)	/	44
/	/	/	/	/	(0,39)	(513)	(0,88)	458	0,77	(258)	(0,52)	45
/	/	/	/	/	/	/	/	126	0,21	/	/	46
/	/	25	(0,06)	25	/	24	0,04	25	0,04	25	0,05	47
/	/	/	/	/	/	388	0,67	187	0,32	/	(0,41)	48
/	/	(8 579)	19,61	/	(18,79)	11 051	18,98	10 870	18,38	9 327	19,01	49
(6 102)	/	7 610	17,39	(7 430)	(16,46)	9 822	16,87	9 506	16,07	8 218	16,75	50
/	/	(16 736)	38,25	/	41,01	23 481	40,32	24 312	41,10	19 557	39,86	51
(7 161)	/	8 792	20,09	(8 540)	(18,91)	11 239	19,30	11 025	18,64	9 489	19,34	52
/	99,57	(42 840)	97,91	/	95,62	56 163	96,45	57 301	96,87	47 620	97,05	53
/	/	(26,16)	/	/	/	35,12	/	36,11	/	29,52	/	54
/	/	(25,61)	/	/	/	33,85	/	35,02	/	28,64	/	55

Entgelt für die geleistete Arbeitszeit (Bruttoverdienst abzüglich Sonderzahlungen, vermögenswirksame Leistungen, Vergütung geleistet werden.- 4) Unbare individuelle Leistungen, Aktienoptionsprogramme, Belegschaftsaktien, Belegschaftseinrichtungen.- träger oder Bildung von Rückstellungen, um ihren Arbeitnehmern Anspruch auf Sozialleistungen zu sichern.- 7) Arbeitgeberbeiträge nehmer, d. h. ohne Zwischenschaltung eines Versicherungsträgers und ohne Rückstellungen zu bilden.- 9) Beiträge zum U2-Verfahren Schwerbehindertenrecht (Teil 2 SGB IX).- 12) Arbeitskosten insg. abzüglich Bruttoverdienste (D.11). Entspricht den Entgeltfortzahlung, unterstellte Sozialbeiträge zur Alters- und Gesundheitsvorsorge von Beamten, Sozialbeiträge der Entgelt für die geleistete Arbeitszeit.- 15) Gesetzliche Arbeitgeberbeiträge zur Sozialversicherung, Vergütung gesetzlicher Lohnsumme oder Beschäftigtenzahl.-

Arbeitskosten je Vollzeiteinheit 2012 nach Kostenarten, Wirtschaftszweigen und Unternehmensgrößenklassen

Neue Länder

27 Herstellung von elektrischen Ausrüstungen

Lfd.Nr.	Schlüssel 1)	Kostenart	10 und mehr	
			EUR	%
1		Bruttoarbeitskosten insgesamt	39 861	100,00
2	D	Nettoarbeitskosten (Bruttoarbeitskosten abzüglich Lohnsubventionen)	39 819	99,89
3	D.5	Lohnsubventionen (dem Arbeitgeber erstattete Lohn- und Gehaltszahlungen)	/	/
4	D.1	Arbeitnehmerentgelt	39 596	99,33
5	D.11	Bruttoverdienste	31 659	79,42
6	D.111	Bruttoverdienste (ohne Auszubildende)	31 335	78,61
7	D.11111	Entgelt für die geleistete Arbeitszeit 2)	24 212	60,74
8	D.11112	Sonderzahlungen insgesamt 3)	(2 461)	(6,17)
9		dar.: von persönlichen Leistungen und vom Unternehmenserfolg abhängig	/	/
10	D.1112	Leistungen zur Vermögensbildung der Arbeitnehmer	/	/
11	D.1113	Vergütung für nicht gearbeitete Tage	4 332	10,87
12		Urlaubsvergütung	3 118	7,82
13		Vergütung gesetzlicher Feiertage	1 134	2,85
14		Vergütung sonstiger betrieblicher oder tariflicher arbeitsfreier Tage	/	/
15	D.1114	Sachleistungen 4)	(244)	(0,61)
16		dar.: unbare individuelle Leistungen 5)	/	(0,44)
17	D.112	Bruttoverdienste der Auszubildenden	(324)	(0,81)
18	D.12	Sozialbeiträge der Arbeitgeber	7 937	19,91
19	D.121	Tatsächliche Sozialbeiträge der Arbeitgeber (ohne Auszubildende) 6)	6 446	16,17
20	D.1211	Gesetzliche Arbeitgeberbeiträge zur Sozialversicherung	6 137	15,39
21		Rentenversicherungsbeiträge	2 976	7,47
22		dar.: Aufstockungsbeiträge zur Rentenversicherung im Rahmen der Altersteilzeit	(32)	(0,08)
23		Arbeitslosenversicherungsbeiträge	446	1,12
24		Kranken- und Pflegeversicherungsbeiträge	2 307	5,79
25		Beiträge zur gesetzlichen Unfallversicherung	(395)	0,99
26		Umlage für das Insolvenzgeld	(13)	0,03
27		Sonstige gesetzliche Aufwendungen 7)	-	-
28	D.1212	Aufwendungen für die betriebliche Altersversorgung ohne Entgeltumwandlung	(310)	(0,78)
29		Aufwendungen für betriebliche Ruhegeldzusagen	(224)	(0,56)
30		Zuwendungen an Pensionskassen	/	/
31		Zuwendungen an Unterstützungskassen	/	/
32		Beiträge zur Direktversicherung	/	/
33		Beiträge an Pensionsfonds	(1)	(0,00)
34		Beiträge an den Pensions-Sicherungs-Verein VVaG	(16)	(0,04)
35	D.122	Unterstellte Sozialbeiträge der Arbeitgeber (ohne Auszubildende) 8)	1 410	3,54
36	D.1221	Entgeltfortzahlung	1 264	3,17
37		Entgeltfortzahlung im Krankheitsfall	1 165	2,92
38		Arbeitgeberzuschüsse zum Mutterschaftsgeld 9)	99	0,25
39	D.1222	Unterstellte Sozialbeiträge zur Alters- und Gesundheitsvorsorge von Beamten	-	-
40	D.1223	Zahlungen an aus dem Unternehmen ausscheidende Arbeitnehmer	/	(0,35)
41		Entlassungsentschädigungen	/	/
42		Aufstockungsbeträge zum Bruttoverdienst im Rahmen der Altersteilzeit	(41)	(0,10)
43	D.1224	Sonstige freiwillige Sozialleistungen der Arbeitgeber	/	/
44	D.123	Sozialbeiträge der Arbeitgeber für Auszubildende	(81)	(0,20)
45	D.2	Kosten für die berufliche Aus- und Weiterbildung	(167)	(0,42)
46	D.3	Sonstige Aufwendungen 10)	/	/
47	D.4	Steuern auf die Lohnsumme oder Beschäftigtenzahl 11)	13	0,03
48		Nachrichtlich:		
49		Aufwendungen der Arbeitnehmer für betriebliche Altersversorgung	/	/
50		Lohnnebenkosten 12)	8 203	20,58
51		dar.: gesetzliche Lohnnebenkosten 13)	7 495	18,80
52		Personalnebenkosten insgesamt 14)	15 649	39,26
53		dar.: gesetzliche Personalnebenkosten 15)	8 549	21,45
54		Bruttoarbeitskosten je Vollzeiteinheit einschließlich Auszubildende	38 563	96,74
55		Bruttoarbeitskosten je geleistete Stunde der Beschäftigten (ohne Auszubildende)	23,96	
55		Nettoarbeitskosten je geleistete Stunde der Beschäftigten (einschl. Auszubildende) ..	23,16	

1) Harmonisierter Schlüssel der statistischen Ämter der Europäischen Union nach Verordnung (EG) 1737/2005.- 2) Laufend gezahltes für nicht gearbeitete Tage, Sachleistungen).- 3) Zahlungen, die im Allgemeinen nicht laufend mit jeder Lohn- und Gehaltszahlung
5) Naturalleistungen, Firmenwagen, Personalrabatte, Job-Tickets und Zinsersparnisse.- 6) Zahlungen der Arbeitgeber an Versicherungen zur Winterbeschäftigungs-Umlage nach Winterbeschäftigungs-Verordnung.- 8) Sozialleistungen der Arbeitgeber direkt an ihre Arbeit nach Aufwendungsausgleichsgesetz.- 10) Anwerbungskosten, vom Arbeitgeber gestellte Berufskleidung.- 11) Ausgleichsabgabe nach "indirekten Kosten" der Internationalen Arbeitsorganisation (ILO).- 13) Gesetzliche Arbeitgeberbeiträge zur Sozialversicherung, Arbeitgeber für Auszubildende, Steuern auf die Lohnsumme oder Beschäftigtenzahl.- 14) Arbeitskosten insgesamt abzüglich Feiertage, Entgeltfortzahlung, unterstellte Sozialbeiträge zur Alters- und Gesundheitsvorsorge von Beamten, Steuern auf die

Arbeitskosten je Vollzeiteinheit in Unternehmen mit ... Arbeitnehmern												Lfd. Nr.
davon mit ... bis ... Arbeitnehmern										50 und mehr		
10 - 49		50 - 249		250 - 499		500 - 999		1000 und mehr				
EUR	%	EUR	%	EUR	%	EUR	%	EUR	%	EUR	%	
(32 444)	100,00	38 739	100,00	(39 355)	100,00	42 319	100,00	59 431	100,00	41 436	100,00	1
(32 372)	99,78	38 693	99,88	(39 327)	99,93	42 306	99,97	59 384	99,92	41 400	99,91	2
/	/	/	/	/	/	/	/	47	0,08	/	/	3
(32 348)	99,71	38 478	99,33	(39 099)	99,35	42 167	99,64	58 545	98,51	41 135	99,27	4
(26 363)	81,26	31 065	80,19	(31 299)	79,53	32 876	77,69	45 493	76,55	32 783	79,12	5
(26 189)	80,72	30 812	79,54	(30 807)	78,28	32 621	77,08	44 851	75,47	32 427	78,26	6
(21 846)	67,33	24 307	62,75	(23 413)	59,49	(23 973)	56,65	31 771	53,46	24 715	59,65	7
/	/	/	(4,98)	/	/	3 531	(8,34)	5 672	9,54	(2 851)	6,88	8
/	/	/	/	/	/	/	/	3 042	5,12	/	/	9
/	/	/	/	/	/	/	/	162	0,27	/	/	10
(3 571)	11,01	4 243	10,95	/	10,26	(4 893)	11,56	6 387	10,75	4 493	10,84	11
(2 394)	7,38	3 077	7,94	/	7,61	(3 635)	8,59	4 440	7,47	3 272	7,90	12
(1 031)	3,18	1 126	2,91	(1 033)	2,63	1 207	2,85	1 577	2,65	1 156	2,79	13
/	/	/	/	/	/	/	/	371	0,62	(65)	(0,16)	14
/	/	/	/	/	/	/	/	859	1,44	(273)	(0,66)	15
/	/	/	/	/	/	/	/	438	0,74	/	(0,47)	16
/	/	/	/	492	(1,25)	/	/	642	1,08	(356)	(0,86)	17
(5 985)	18,45	7 413	19,13	(7 800)	19,82	9 291	21,95	13 051	21,96	8 352	20,16	18
(5 107)	15,74	6 072	15,67	(6 277)	15,95	(7 089)	16,75	10 725	18,05	6 731	16,24	19
(4 985)	15,36	5 933	15,32	(6 186)	15,72	6 723	15,89	8 604	14,48	6 381	15,40	20
(2 441)	7,52	2 833	7,31	(2 936)	7,46	3 330	7,87	4 409	7,42	3 090	7,46	21
-	-	/	/	/	/	/	/	161	0,27	/	(0,09)	22
(367)	1,13	429	1,11	(440)	1,12	490	1,16	646	1,09	462	1,12	23
(1 918)	5,91	2 238	5,78	(2 338)	5,94	2 539	6,00	3 040	5,11	2 389	5,77	24
/	/	(420)	(1,08)	/	/	/	(0,83)	487	0,82	(426)	1,03	25
(10)	0,03	/	/	(11)	0,03	14	0,03	22	0,04	(14)	(0,03)	26
/	/	/	/	/	/	/	/	-	-	-	-	27
/	/	/	/	/	/	/	/	2 121	3,57	(349)	(0,84)	28
/	/	/	/	/	/	/	/	1 905	3,21	/	(0,64)	29
/	/	/	/	/	/	/	/	61	0,10	/	/	30
/	/	/	/	/	/	/	/	6	0,01	/	/	31
/	/	/	/	/	/	/	/	/	/	/	/	32
-	-	/	/	-	-	-	-	8	0,01	(1)	(0,00)	33
/	/	/	/	/	/	/	/	138	0,23	(19)	(0,05)	34
(835)	(2,57)	(1 277)	(3,30)	(1 400)	3,56	2 132	5,04	2 178	3,67	1 532	3,70	35
(832)	(2,57)	(1 128)	(2,91)	1 332	3,38	1 949	4,61	1 560	2,63	1 356	3,27	36
/	/	(1 027)	(2,65)	1 238	(3,15)	1 840	4,35	1 442	2,43	1 254	3,03	37
(86)	0,27	101	0,26	(94)	0,24	109	0,26	118	0,20	102	0,25	38
/	/	/	/	/	/	/	/	-	-	-	-	39
/	/	/	/	/	/	181	0,43	612	1,03	/	(0,41)	40
/	/	/	/	/	/	/	/	354	0,60	/	/	41
-	-	/	/	/	/	/	/	258	0,43	/	(0,12)	42
/	/	/	/	/	/	/	/	6	0,01	/	/	43
/	/	/	/	122	(0,31)	/	/	148	0,25	(89)	(0,21)	44
/	/	/	/	/	/	/	/	862	1,45	(196)	(0,47)	45
/	/	/	/	/	/	/	/	8	0,01	/	/	46
/	/	14	0,04	14	(0,04)	14	0,03	16	0,03	14	0,03	47
/	/	/	/	/	/	/	(0,37)	269	0,45	/	/	48
(6 080)	18,74	7 674	19,81	(8 056)	20,47	(9 443)	22,31	13 938	23,45	8 654	20,88	49
(5 870)	18,09	7 140	18,43	(7 655)	19,45	8 756	20,69	10 328	17,38	7 840	18,92	50
(10 598)	32,67	14 432	37,25	(15 942)	40,51	18 346	43,35	27 661	46,54	16 722	40,35	51
(6 857)	21,14	8 202	21,17	(8 566)	21,77	9 894	23,38	11 756	19,78	8 908	21,50	52
(31 669)	97,61	37 715	97,36	(37 514)	95,32	41 330	97,66	56 132	94,45	40 011	96,56	53
(18,86)		23,16		(23,23)		26,58		39,09		25,10		54
(18,37)		22,52		(22,13)		25,95		36,89		24,21		55

Entgelt für die geleistete Arbeitszeit (Bruttoverdienst abzüglich Sonderzahlungen, vermögenswirksame Leistungen, Vergütung geleistet werden.- 4) Unbare individuelle Leistungen, Aktienoptionsprogramme, Belegschaftsaktien, Belegschaftseinrichtungen.- träger oder Bildung von Rückstellungen, um ihren Arbeitnehmern Anspruch auf Sozialleistungen zu sichern.- 7) Arbeitgeberbeiträge nehmer, d. h. ohne Zwischenschaltung eines Versicherungsträgers und ohne Rückstellungen zu bilden.- 9) Beiträge zum U2-Verfahren Schwerbehindertenrecht (Teil 2 SGB IX).- 12) Arbeitskosten insg. abzüglich Bruttoverdienste (D.11). Entspricht den Entgeltfortzahlung, unterstellte Sozialbeiträge zur Alters- und Gesundheitsvorsorge von Beamten, Sozialbeiträge der Entgelt für die geleistete Arbeitszeit.- 15) Gesetzliche Arbeitgeberbeiträge zur Sozialversicherung, Vergütung gesetzlicher Lohnsumme oder Beschäftigtenzahl.-

Arbeitskosten je Vollzeiteinheit 2012 nach Kostenarten, Wirtschaftszweigen und Unternehmensgrößenklassen

Neue Länder

28 Maschinenbau

Lfd.Nr.	Schlüssel 1)	Kostenart	10 und mehr	
			EUR	%
1		Bruttoarbeitskosten insgesamt	44 301	100,00
2	D	Nettoarbeitskosten (Bruttoarbeitskosten abzüglich Lohnsubventionen)	44 280	99,95
3	D.5	Lohnsubventionen (dem Arbeitgeber erstattete Lohn- und Gehaltszahlungen)	/	/
4	D.1	Arbeitnehmerentgelt	43 940	99,18
5	D.11	Bruttoverdienste	35 199	79,45
6	D.111	Bruttoverdienste (ohne Auszubildende)	34 726	78,39
7	D.11111	Entgelt für die geleistete Arbeitszeit 2)	26 849	60,61
8	D.11112	Sonderzahlungen insgesamt 3)	(2 581)	(5,83)
9		dar.: von persönlichen Leistungen und vom Unternehmenserfolg abhängig	/	/
10	D.1112	Leistungen zur Vermögensbildung der Arbeitnehmer	(95)	(0,21)
11	D.1113	Vergütung für nicht gearbeitete Tage	4 913	11,09
12		Urlaubsvergütung	3 566	8,05
13		Vergütung gesetzlicher Feiertage	1 273	2,87
14		Vergütung sonstiger betrieblicher oder tariflicher arbeitsfreier Tage	/	/
15	D.1114	Sachleistungen 4)	(288)	(0,65)
16		dar.: unbare individuelle Leistungen 5)	(213)	(0,48)
17	D.112	Bruttoverdienste der Auszubildenden	(473)	(1,07)
18	D.12	Sozialbeiträge der Arbeitgeber	8 741	19,73
19	D.121	Tatsächliche Sozialbeiträge der Arbeitgeber (ohne Auszubildende) 6)	6 978	15,75
20	D.1211	Gesetzliche Arbeitgeberbeiträge zur Sozialversicherung	6 781	15,31
21		Rentenversicherungsbeiträge	3 278	7,40
22		dar.: Aufstockungsbeiträge zur Rentenversicherung im Rahmen der Altersteilzeit	(46)	(0,10)
23		Arbeitslosenversicherungsbeiträge	490	1,11
24		Kranken- und Pflegeversicherungsbeiträge	2 548	5,75
25		Beiträge zur gesetzlichen Unfallversicherung	452	1,02
26		Umlage für das Insolvenzgeld	13	0,03
27		Sonstige gesetzliche Aufwendungen 7)	-	-
28	D.1212	Aufwendungen für die betriebliche Altersversorgung ohne Entgeltumwandlung	(197)	(0,44)
29		Aufwendungen für betriebliche Ruhegeldzusagen	/	/
30		Zuwendungen an Pensionskassen	/	/
31		Zuwendungen an Unterstützungskassen	/	/
32		Beiträge zur Direktversicherung	/	/
33		Beiträge an Pensionsfonds	/	/
34		Beiträge an den Pensions-Sicherungs-Verein VVaG	(9)	(0,02)
35	D.122	Unterstellte Sozialbeiträge der Arbeitgeber (ohne Auszubildende) 8)	1 647	3,72
36	D.1221	Entgeltfortzahlung	1 378	3,11
37		Entgeltfortzahlung im Krankheitsfall	1 268	2,86
38		Arbeitgeberzuschüsse zum Mutterschaftsgeld 9)	109	0,25
39	D.1222	Unterstellte Sozialbeiträge zur Alters- und Gesundheitsvorsorge von Beamten	-	-
40	D.1223	Zahlungen an aus dem Unternehmen ausscheidende Arbeitnehmer	/	/
41		Entlassungsentschädigungen	/	/
42		Aufstockungsbeträge zum Bruttoverdienst im Rahmen der Altersteilzeit	/	/
43	D.1224	Sonstige freiwillige Sozialleistungen der Arbeitgeber	/	/
44	D.123	Sozialbeiträge der Arbeitgeber für Auszubildende	(116)	(0,26)
45	D.2	Kosten für die berufliche Aus- und Weiterbildung	(246)	(0,55)
46	D.3	Sonstige Aufwendungen 10)	/	/
47	D.4	Steuern auf die Lohnsumme oder Beschäftigtenzahl 11)	14	0,03
48		Nachrichtlich:		
49		Aufwendungen der Arbeitnehmer für betriebliche Altersversorgung	(249)	(0,56)
50		Lohnnebenkosten 12)	9 102	20,55
51		dar.: gesetzliche Lohnnebenkosten 13)	8 288	18,71
52		Personalnebenkosten insgesamt 14)	17 452	39,39
53		dar.: gesetzliche Personalnebenkosten 15)	9 445	21,32
54		Bruttoarbeitskosten je Vollzeiteinheit einschließlich Auszubildende	42 284	95,45
55		Bruttoarbeitskosten je geleistete Stunde der Beschäftigten (ohne Auszubildende)	26,51	
55		Nettoarbeitskosten je geleistete Stunde der Beschäftigten (einschl. Auszubildende) ..	25,30	

1) Harmonisierter Schlüssel der statistischen Ämter der Europäischen Union nach Verordnung (EG) 1737/2005.- 2) Laufend gezahltes für nicht gearbeitete Tage, Sachleistungen).- 3) Zahlungen, die im Allgemeinen nicht laufend mit jeder Lohn- und Gehaltszahlung
5) Naturalleistungen, Firmenwagen, Personalrabatte, Job-Tickets und Zinsersparnisse.- 6) Zahlungen der Arbeitgeber an Versicherungen zur Winterbeschäftigungs-Umlage nach Winterbeschäftigungs-Verordnung.- 8) Sozialleistungen der Arbeitgeber direkt an ihre Arbeit nach Aufwendungsausgleichsgesetz.- 10) Anwerbungskosten, vom Arbeitgeber gestellte Berufskleidung.- 11) Ausgleichsabgabe nach "indirekten Kosten" der Internationalen Arbeitsorganisation (ILO).- 13) Gesetzliche Arbeitgeberbeiträge zur Sozialversicherung, Arbeitgeber für Auszubildende, Steuern auf die Lohnsumme oder Beschäftigtenzahl.- 14) Arbeitskosten insgesamt abzüglich Feiertage, Entgeltfortzahlung, unterstellte Sozialbeiträge zur Alters- und Gesundheitsvorsorge von Beamten, Steuern auf die

Arbeitskosten je Vollzeiteinheit in Unternehmen mit ... Arbeitnehmern												Lfd. Nr.
davon mit ... bis ... Arbeitnehmern										50 und mehr		
10 - 49		50 - 249		250 - 499		500 - 999		1000 und mehr				
EUR	%	EUR	%	EUR	%	EUR	%	EUR	%	EUR	%	
35 834	100,00	40 803	100,00	50 584	100,00	48 410	100,00	56 862	100,00	46 421	100,00	1
35 773 /	99,83 /	40 787 /	99,96 /	50 580 /	99,99 /	48 405 /	99,99 /	56 852 (10)	99,98 (0,02)	46 410 /	99,98 /	2 3
35 617	99,39	40 475	99,20	50 254	99,35	47 732	98,60	56 346	99,09	46 023	99,14	4
28 485	79,49	32 408	79,43	40 502	80,07	38 242	79,00	44 763	78,72	36 880	79,45	5
28 170	78,61	32 000	78,43	40 032	79,14	37 513	77,49	43 984	77,35	36 367	78,34	6
22 845	63,75	25 244	61,87	30 273	59,85	27 879	57,59	32 576	57,29	27 851	60,00	7
/	/	/	/	/	(7,31)	(3 493)	(7,21)	4 603	8,10	(2 924)	(6,30)	8
/	/	/	/	/	/	/	/	1 190	2,09	/	/	9
/	/	/	/	/	/	(124)	(0,26)	156	0,27	(105)	(0,23)	10
3 756	10,48	4 563	11,18	5 733	11,33	5 495	11,35	6 207	10,92	5 203	11,21	11
2 671	7,45	3 327	8,15	4 178	8,26	3 904	8,07	4 604	8,10	3 790	8,16	12
1 060	2,96	1 203	2,95	1 460	2,89	1 295	2,67	1 543	2,71	1 326	2,86	13
/	/	/	/	/	/	/	/	61	0,11	/	/	14
/	/	/	/	/	/	/	/	(441)	(0,78)	/	/	15
/	/	/	/	/	/	/	/	(175)	(0,31)	/	/	16
/	/	(408)	/	/	/	(730)	(1,51)	779	1,37	(513)	(1,10)	17
(7 132)	19,90	8 067	19,77	9 752	19,28	9 490	19,60	11 582	20,37	9 143	19,70	18
5 756	16,06	6 451	15,81	7 724	15,27	7 578	15,65	9 209	16,20	7 284	15,69	19
5 497	15,34	6 319	15,49	7 608	15,04	7 465	15,42	8 630	15,18	7 102	15,30	20
2 621	7,31	3 046	7,46	3 739	7,39	3 564	7,36	4 191	7,37	3 442	7,42	21
-	-	/	/	/	/	/	/	141	0,25	(57)	(0,12)	22
391	1,09	455	1,12	561	1,11	536	1,11	623	1,10	515	1,11	23
2 134	5,96	2 365	5,80	2 820	5,57	2 873	5,93	3 158	5,55	2 652	5,71	24
(341)	(0,95)	(441)	1,08	/	/	(478)	(0,99)	641	1,13	(480)	(1,03)	25
10	0,03	12	0,03	15	0,03	14	0,03	17	0,03	14	0,03	26
-	-	-	-	-	-	-	-	-	-	-	-	27
/	/	/	/	/	/	/	/	579	1,02	(182)	(0,39)	28
/	/	/	/	/	/	/	/	428	0,75	/	/	29
/	/	/	/	/	/	/	/	14	0,02	/	/	30
/	/	/	/	/	/	/	/	3	0,01	/	/	31
/	/	/	/	/	/	/	/	56	0,10	/	/	32
/	/	-	-	/	/	/	/	19	0,03	/	/	33
/	/	/	/	/	/	/	/	58	0,10	(10)	(0,02)	34
/	/	(1 514)	(3,71)	(1 915)	3,79	(1 726)	(3,57)	2 192	3,85	1 734	3,74	35
(1 001)	(2,79)	1 334	3,27	(1 644)	3,25	(1 554)	3,21	1 546	2,72	1 472	3,17	36
(907)	(2,53)	1 233	3,02	(1 517)	3,00	(1 448)	2,99	1 412	2,48	1 359	2,93	37
94	0,26	101	0,25	127	0,25	(106)	(0,22)	135	0,24	113	0,24	38
-	-	-	-	-	-	-	-	-	-	-	-	39
/	/	/	/	/	/	/	/	642	1,13	/	/	40
/	/	/	/	/	/	/	/	374	0,66	/	/	41
-	-	/	/	/	/	/	/	268	0,47	/	/	42
/	/	/	/	/	/	/	/	(4)	(0,01)	/	/	43
/	/	(102)	/	/	/	(186)	/	181	0,32	(126)	(0,27)	44
/	/	/	/	/	/	/	(0,99)	449	0,79	(279)	(0,60)	45
/	/	/	/	/	/	/	/	(52)	(0,09)	/	/	46
(12)	(0,03)	15	0,04	15	0,03	15	0,03	15	0,03	15	0,03	47
/	/	/	/	/	(0,59)	/	/	402	0,71	(272)	(0,59)	48
7 349	20,51	8 395	20,57	10 082	19,93	10 168	21,00	12 099	21,28	9 541	20,55	49
6 586	18,38	7 769	19,04	9 378	18,54	9 220	19,04	10 372	18,24	8 714	18,77	50
(12 989)	36,25	15 559	38,13	20 311	40,15	20 531	42,41	24 286	42,71	18 570	40,00	51
7 570	21,12	8 870	21,74	10 726	21,20	10 328	21,33	11 733	20,63	9 915	21,36	52
34 456	96,15	39 038	95,67	48 523	95,93	45 438	93,86	53 373	93,86	44 226	95,27	53
20,97		24,27		30,88		28,67		35,38		27,94		54
20,13		23,20		29,63		26,89		33,26		26,62		55

Entgelt für die geleistete Arbeitszeit (Bruttoverdienst abzüglich Sonderzahlungen, vermögenswirksame Leistungen, Vergütung geleistet werden.- 4) Unbare individuelle Leistungen, Aktienoptionsprogramme, Belegschaftsaktien, Belegschaftseinrichtungen.- träger oder Bildung von Rückstellungen, um ihren Arbeitnehmern Anspruch auf Sozialleistungen zu sichern.- 7) Arbeitgeberbeiträge nehmer, d. h. ohne Zwischenschaltung eines Versicherungsträgers und ohne Rückstellungen zu bilden.- 9) Beiträge zum U2-Verfahren Schwerbehindertenrecht (Teil 2 SGB IX).- 12) Arbeitskosten insg. abzüglich Bruttoverdienste (D.11). Entspricht den Entgeltfortzahlung, unterstellte Sozialbeiträge zur Alters- und Gesundheitsvorsorge von Beamten, Sozialbeiträge der Entgelt für die geleistete Arbeitszeit.- 15) Gesetzliche Arbeitgeberbeiträge zur Sozialversicherung, Vergütung gesetzlicher Lohnsumme oder Beschäftigtenzahl.-

Arbeitskosten je Vollzeiteinheit 2012 nach Kostenarten, Wirtschaftszweigen und Unternehmensgrößenklassen

Neue Länder

29 Herstellung von Kraftwagen und Kraftwagenteilen

Lfd.Nr.	Schlüssel 1)	Kostenart	10 und mehr	
			EUR	%
1		Bruttoarbeitskosten insgesamt	45 064	100,00
2	D	Nettoarbeitskosten (Bruttoarbeitskosten abzüglich Lohnsubventionen)	45 046	99,96
3	D.5	Lohnsubventionen (dem Arbeitgeber erstattete Lohn- und Gehaltszahlungen)	/	/
4	D.1	Arbeitnehmerentgelt	44 600	98,97
5	D.11	Bruttoverdienste	35 382	78,51
6	D.111	Bruttoverdienste (ohne Auszubildende)	34 992	77,65
7	D.11111	Entgelt für die geleistete Arbeitszeit 2)	25 465	56,51
8	D.11112	Sonderzahlungen insgesamt 3)	(4 320)	9,59
9		dar.: von persönlichen Leistungen und vom Unternehmenserfolg abhängig	(1 595)	(3,54)
10	D.1112	Leistungen zur Vermögensbildung der Arbeitnehmer	(100)	(0,22)
11	D.1113	Vergütung für nicht gearbeitete Tage	4 914	10,90
12		Urlaubsvergütung	3 562	7,90
13		Vergütung gesetzlicher Feiertage	1 224	2,72
14		Vergütung sonstiger betrieblicher oder tariflicher arbeitsfreier Tage	/	/
15	D.1114	Sachleistungen 4)	/	/
16		dar.: unbare individuelle Leistungen 5)	/	/
17	D.112	Bruttoverdienste der Auszubildenden	(389)	(0,86)
18	D.12	Sozialbeiträge der Arbeitgeber	9 219	20,46
19	D.121	Tatsächliche Sozialbeiträge der Arbeitgeber (ohne Auszubildende) 6)	7 214	16,01
20	D.1211	Gesetzliche Arbeitgeberbeiträge zur Sozialversicherung	6 765	15,01
21		Rentenversicherungsbeiträge	3 376	7,49
22		dar.: Aufstockungsbeiträge zur Rentenversicherung im Rahmen der Altersteilzeit	(94)	(0,21)
23		Arbeitslosenversicherungsbeiträge	502	1,11
24		Kranken- und Pflegeversicherungsbeiträge	2 568	5,70
25		Beiträge zur gesetzlichen Unfallversicherung	(306)	(0,68)
26		Umlage für das Insolvenzgeld	13	0,03
27		Sonstige gesetzliche Aufwendungen 7)	-	-
28	D.1212	Aufwendungen für die betriebliche Altersversorgung ohne Entgeltumwandlung	(449)	(1,00)
29		Aufwendungen für betriebliche Ruhegeldzusagen	(283)	(0,63)
30		Zuwendungen an Pensionskassen	/	/
31		Zuwendungen an Unterstützungskassen	/	/
32		Beiträge zur Direktversicherung	/	/
33		Beiträge an Pensionsfonds	(31)	(0,07)
34		Beiträge an den Pensions-Sicherungs-Verein VVaG	(14)	(0,03)
35	D.122	Unterstellte Sozialbeiträge der Arbeitgeber (ohne Auszubildende) 8)	1 910	4,24
36	D.1221	Entgeltfortzahlung	1 585	3,52
37		Entgeltfortzahlung im Krankheitsfall	1 482	3,29
38		Arbeitgeberzuschüsse zum Mutterschaftsgeld 9)	103	0,23
39	D.1222	Unterstellte Sozialbeiträge zur Alters- und Gesundheitsvorsorge von Beamten	-	-
40	D.1223	Zahlungen an aus dem Unternehmen ausscheidende Arbeitnehmer	(314)	(0,70)
41		Entlassungsentschädigungen	/	/
42		Aufstockungsbeträge zum Bruttoverdienst im Rahmen der Altersteilzeit	(164)	(0,36)
43	D.1224	Sonstige freiwillige Sozialleistungen der Arbeitgeber	(11)	(0,02)
44	D.123	Sozialbeiträge der Arbeitgeber für Auszubildende	(95)	(0,21)
45	D.2	Kosten für die berufliche Aus- und Weiterbildung	306	0,68
46	D.3	Sonstige Aufwendungen 10)	(153)	(0,34)
47	D.4	Steuern auf die Lohnsumme oder Beschäftigtenzahl 11)	5	0,01
48		Nachrichtlich:		
49		Aufwendungen der Arbeitnehmer für betriebliche Altersversorgung	/	(0,44)
50		Lohnnebenkosten 12)	9 683	21,49
51		dar.: gesetzliche Lohnnebenkosten 13)	8 450	18,75
52		Personalnebenkosten insgesamt 14)	19 600	43,49
53		dar.: gesetzliche Personalnebenkosten 15)	9 579	21,26
54		Bruttoarbeitskosten je Vollzeiteinheit einschließlich Auszubildende	43 528	96,59
55		Bruttoarbeitskosten je geleistete Stunde der Beschäftigten (ohne Auszubildende)	27,92	
55		Nettoarbeitskosten je geleistete Stunde der Beschäftigten (einschl. Auszubildende) ..	26,95	

1) Harmonisierter Schlüssel der statistischen Ämter der Europäischen Union nach Verordnung (EG) 1737/2005.- 2) Laufend gezahltes für nicht gearbeitete Tage, Sachleistungen).- 3) Zahlungen, die im Allgemeinen nicht laufend mit jeder Lohn- und Gehaltszahlung
5) Naturalleistungen, Firmenwagen, Personalrabatte, Job-Tickets und Zinsersparnisse.- 6) Zahlungen der Arbeitgeber an Versicherungen zur Winterbeschäftigungs-Umlage nach Winterbeschäftigungs-Verordnung.- 8) Sozialleistungen der Arbeitgeber direkt an ihre Arbeit nach Aufwendungsausgleichsgesetz.- 10) Anwerbungskosten, vom Arbeitgeber gestellte Berufskleidung.- 11) Ausgleichsabgabe nach "indirekten Kosten" der Internationalen Arbeitsorganisation (ILO).- 13) Gesetzliche Arbeitgeberbeiträge zur Sozialversicherung, Arbeitgeber für Auszubildende, Steuern auf die Lohnsumme oder Beschäftigtenzahl.- 14) Arbeitskosten insgesamt abzüglich Feiertage, Entgeltfortzahlung, unterstellte Sozialbeiträge zur Alters- und Gesundheitsvorsorge von Beamten, Steuern auf die

Arbeitskosten je Vollzeiteinheit in Unternehmen mit ... Arbeitnehmern												Lfd. Nr.
davon mit ... bis ... Arbeitnehmern										50 und mehr		
10 - 49		50 - 249		250 - 499		500 - 999		1000 und mehr				
EUR	%	EUR	%	EUR	%	EUR	%	EUR	%	EUR	%	
(28 570)	100,00	32 574	100,00	(37 245)	100,00	44 071	100,00	61 826	100,00	46 330	100,00	1
(28 513) /	99,80 /	32 543 /	99,91 /	(37 218) /	99,93 /	44 071 -	100,00 -	61 823 3	100,00 0,00	46 315 /	99,97 /	2 3
(28 479)	99,68	32 371	99,38	(36 991)	99,32	43 446	98,58	61 054	98,75	45 837	98,94	4
(22 799)	79,80	(25 914)	79,56	(29 226)	78,47	34 679	78,69	48 182	77,93	36 347	78,45	5
(22 656)	79,30	(25 606)	78,61	(28 765)	77,23	34 343	77,93	47 692	77,14	35 939	77,57	6
(18 546)	64,92	20 411	62,66	(22 782)	61,17	24 854	56,40	32 165	52,02	25 995	56,11	7
/	/	/	/	/	/	/	(9,74)	8 691	14,06	(4 583)	9,89	8
/	/	/	/	/	/	/	/	3 428	5,54	(1 683)	(3,63)	9
/	/	/	/	/	/	/	/	144	0,23	(101)	(0,22)	10
(3 124)	10,93	(3 694)	11,34	(4 363)	11,71	4 927	11,18	6 453	10,44	5 051	10,90	11
(2 126)	7,44	(2 655)	8,15	(3 036)	8,15	3 619	8,21	4 760	7,70	3 672	7,93	12
(838)	2,93	948	2,91	(1 096)	2,94	1 171	2,66	1 590	2,57	1 253	2,71	13
/	/	/	/	/	/	/	/	102	0,17	/	/	14
/	/	/	/	/	/	(158)	/	(240)	(0,39)	/	/	15
/	/	/	/	/	/	(122)	0,28	144	0,23	/	/	16
/	/	/	/	/	/	/	/	490	0,79	(408)	(0,88)	17
(5 680)	19,88	6 457	19,82	(7 765)	20,85	8 766	19,89	12 872	20,82	9 490	20,48	18
4 676	16,37	5 148	15,81	(5 974)	16,04	6 981	15,84	9 951	16,09	7 408	15,99	19
4 588	16,06	5 023	15,42	(5 711)	15,33	6 815	15,46	8 992	14,54	6 932	14,96	20
2 195	7,68	(2 416)	7,42	(2 753)	7,39	3 348	7,60	4 639	7,50	3 467	7,48	21
-	-	/	/	/	/	/	/	229	0,37	(101)	(0,22)	22
323	1,13	(368)	1,13	(417)	1,12	504	1,14	677	1,09	515	1,11	23
1 783	6,24	1 986	6,10	(2 161)	5,80	(2 636)	5,98	3 327	5,38	2 628	5,67	24
/	/	/	(0,75)	/	/	/	/	331	0,54	(308)	(0,67)	25
9	0,03	10	0,03	(11)	0,03	14	0,03	18	0,03	14	0,03	26
-	-	-	-	-	-	-	-	-	-	-	-	27
/	/	/	/	/	/	/	/	959	1,55	(476)	(1,03)	28
-	-	/	/	/	/	/	/	757	1,23	(305)	(0,66)	29
/	/	/	/	/	/	/	/	33	0,05	/	/	30
/	/	-	-	/	/	/	/	7	0,01	/	/	31
/	/	/	/	/	/	/	/	37	0,06	/	/	32
-	-	-	-	-	-	-	-	87	0,14	(34)	(0,07)	33
-	-	/	/	/	/	/	/	38	0,06	(15)	(0,03)	34
/	/	(1 232)	(3,78)	(1 678)	(4,51)	1 701	3,86	2 805	4,54	1 983	4,28	35
/	(3,25)	(1 184)	(3,64)	(1 427)	3,83	1 600	3,63	2 091	3,38	1 635	3,53	36
/	/	(1 102)	(3,38)	(1 327)	3,56	1 490	3,38	1 968	3,18	1 530	3,30	37
72	(0,25)	(83)	(0,25)	(99)	0,27	110	0,25	123	0,20	105	0,23	38
-	-	-	-	-	-	-	-	-	-	-	-	39
/	/	/	/	/	/	/	/	685	1,11	(335)	(0,72)	40
/	/	/	/	/	/	/	/	271	0,44	/	/	41
-	-	/	/	/	/	/	/	414	0,67	(176)	(0,38)	42
-	-	/	/	/	/	/	/	30	0,05	(12)	(0,03)	43
/	/	/	/	/	/	/	/	116	0,19	(99)	(0,21)	44
/	/	/	/	/	/	/	(0,73)	558	0,90	324	0,70	45
/	/	/	/	/	/	/	(0,68)	208	0,34	(163)	(0,35)	46
/	/	(5)	(0,01)	4	(0,01)	5	(0,01)	7	0,01	6	0,01	47
/	/	/	/	/	/	/	/	294	0,48	/	(0,44)	48
(5 771)	20,20	6 659	20,44	(8 019)	21,53	9 391	21,31	13 644	22,07	9 983	21,55	49
(5 560)	19,46	6 288	19,31	(7 256)	19,48	8 504	19,30	11 205	18,12	8 672	18,72	50
(10 024)	35,08	(12 162)	37,34	(14 462)	38,83	(19 217)	43,60	29 661	47,98	20 335	43,89	51
(6 359)	22,26	7 160	21,98	(8 239)	22,12	9 590	21,76	12 680	20,51	9 827	21,21	52
(27 944)	97,81	31 602	97,02	(35 626)	95,65	42 644	96,76	59 579	96,37	44 708	96,50	53
(16,77)	/	(19,90)	/	(22,40)	/	28,11	/	39,24	/	28,83	/	54
(16,36)	/	(19,28)	/	(21,40)	/	27,19	/	37,81	/	27,79	/	55

Entgelt für die geleistete Arbeitszeit (Bruttoverdienst abzüglich Sonderzahlungen, vermögenswirksame Leistungen, Vergütung geleistet werden.- 4) Unbare individuelle Leistungen, Aktienoptionsprogramme, Belegschaftsaktien, Belegschaftseinrichtungen.- träger oder Bildung von Rückstellungen, um ihren Arbeitnehmern Anspruch auf Sozialleistungen zu sichern.- 7) Arbeitgeberbeiträge nehmer, d. h. ohne Zwischenschaltung eines Versicherungsträgers und ohne Rückstellungen zu bilden.- 9) Beiträge zum U2-Verfahren Schwerbehindertenrecht (Teil 2 SGB IX).- 12) Arbeitskosten insg. abzüglich Bruttoverdienste (D.11). Entspricht den Entgeltfortzahlung, unterstellte Sozialbeiträge zur Alters- und Gesundheitsvorsorge von Beamten, Sozialbeiträge der Entgelt für die geleistete Arbeitszeit.- 15) Gesetzliche Arbeitgeberbeiträge zur Sozialversicherung, Vergütung gesetzlicher Lohnsumme oder Beschäftigtenzahl.-

Arbeitskosten je Vollzeiteinheit 2012 nach Kostenarten, Wirtschaftszweigen und Unternehmensgrößenklassen

Neue Länder

30 Sonstiger Fahrzeugbau

Lfd.Nr.	Schlüssel 1)	Kostenart	10 und mehr	
			EUR	%
1		Bruttoarbeitskosten insgesamt	55 608	100,00
2	D	Nettoarbeitskosten (Bruttoarbeitskosten abzüglich Lohnsubventionen)	55 589	99,97
3	D.5	Lohnsubventionen (dem Arbeitgeber erstattete Lohn- und Gehaltszahlungen)	/	/
4	D.1	Arbeitnehmerentgelt	55 059	99,01
5	D.11	Bruttoverdienste	43 955	79,05
6	D.111	Bruttoverdienste (ohne Auszubildende)	43 395	78,04
7	D.11111	Entgelt für die geleistete Arbeitszeit 2)	33 275	59,84
8	D.11112	Sonderzahlungen insgesamt 3)	3 711	6,67
9		dar.: von persönlichen Leistungen und vom Unternehmenserfolg abhängig	1 084	1,95
10	D.1112	Leistungen zur Vermögensbildung der Arbeitnehmer	87	0,16
11	D.1113	Vergütung für nicht gearbeitete Tage	5 860	10,54
12		Urlaubsvergütung	4 194	7,54
13		Vergütung gesetzlicher Feiertage	1 447	2,60
14		Vergütung sonstiger betrieblicher oder tariflicher arbeitsfreier Tage	219	0,39
15	D.1114	Sachleistungen 4)	463	0,83
16		dar.: unbare individuelle Leistungen 5)	322	0,58
17	D.112	Bruttoverdienste der Auszubildenden	560	1,01
18	D.12	Sozialbeiträge der Arbeitgeber	11 104	19,97
19	D.121	Tatsächliche Sozialbeiträge der Arbeitgeber (ohne Auszubildende) 6)	8 836	15,89
20	D.1211	Gesetzliche Arbeitgeberbeiträge zur Sozialversicherung	8 148	14,65
21		Rentenversicherungsbeiträge	3 934	7,07
22		dar.: Aufstockungsbeiträge zur Rentenversicherung im Rahmen der Altersteilzeit	100	0,18
23		Arbeitslosenversicherungsbeiträge	578	1,04
24		Kranken- und Pflegeversicherungsbeiträge	2 926	5,26
25		Beiträge zur gesetzlichen Unfallversicherung	692	1,24
26		Umlage für das Insolvenzgeld	16	0,03
27		Sonstige gesetzliche Aufwendungen 7)	2	0,00
28	D.1212	Aufwendungen für die betriebliche Altersversorgung ohne Entgeltumwandlung	687	1,24
29		Aufwendungen für betriebliche Ruhegeldzusagen	604	1,09
30		Zuwendungen an Pensionskassen	/	/
31		Zuwendungen an Unterstützungskassen	/	/
32		Beiträge zur Direktversicherung	(9)	(0,02)
33		Beiträge an Pensionsfonds	28	0,05
34		Beiträge an den Pensions-Sicherungs-Verein VVaG	30	0,05
35	D.122	Unterstellte Sozialbeiträge der Arbeitgeber (ohne Auszubildende) 8)	2 139	3,85
36	D.1221	Entgeltfortzahlung	1 718	3,09
37		Entgeltfortzahlung im Krankheitsfall	1 589	2,86
38		Arbeitgeberzuschüsse zum Mutterschaftsgeld 9)	129	0,23
39	D.1222	Unterstellte Sozialbeiträge zur Alters- und Gesundheitsvorsorge von Beamten	-	-
40	D.1223	Zahlungen an aus dem Unternehmen ausscheidende Arbeitnehmer	416	0,75
41		Entlassungsentschädigungen	222	0,40
42		Aufstockungsbeträge zum Bruttoverdienst im Rahmen der Altersteilzeit	194	0,35
43	D.1224	Sonstige freiwillige Sozialleistungen der Arbeitgeber	5	0,01
44	D.123	Sozialbeiträge der Arbeitgeber für Auszubildende	129	0,23
45	D.2	Kosten für die berufliche Aus- und Weiterbildung	448	0,81
46	D.3	Sonstige Aufwendungen 10)	(90)	(0,16)
47	D.4	Steuern auf die Lohnsumme oder Beschäftigtenzahl 11)	11	0,02
48		Nachrichtlich:		
49		Aufwendungen der Arbeitnehmer für betriebliche Altersversorgung	251	0,45
50		Lohnnebenkosten 12)	11 653	20,95
51		dar.: gesetzliche Lohnnebenkosten 13)	10 006	17,99
52		Personalnebenkosten insgesamt 14)	22 333	40,16
53		dar.: gesetzliche Personalnebenkosten 15)	11 324	20,36
54		Bruttoarbeitskosten je Vollzeiteinheit einschließlich Auszubildende	53 135	95,55
55		Bruttoarbeitskosten je geleistete Stunde der Beschäftigten (ohne Auszubildende)	33,13	
55		Nettoarbeitskosten je geleistete Stunde der Beschäftigten (einschl. Auszubildende) ..	31,66	

1) Harmonisierter Schlüssel der statistischen Ämter der Europäischen Union nach Verordnung (EG) 1737/2005.- 2) Laufend gezahltes für nicht gearbeitete Tage, Sachleistungen).- 3) Zahlungen, die im Allgemeinen nicht laufend mit jeder Lohn- und Gehaltszahlung
5) Naturalleistungen, Firmenwagen, Personalrabatte, Job-Tickets und Zinsersparnisse.- 6) Zahlungen der Arbeitgeber an Versicherungen zur Winterbeschäftigungs-Umlage nach Winterbeschäftigungs-Verordnung.- 8) Sozialleistungen der Arbeitgeber direkt an ihre Arbeit nach Aufwendungsausgleichsgesetz.- 10) Anwerbungskosten, vom Arbeitgeber gestellte Berufskleidung.- 11) Ausgleichsabgabe nach "indirekten Kosten" der Internationalen Arbeitsorganisation (ILO).- 13) Gesetzliche Arbeitgeberbeiträge zur Sozialversicherung, Arbeitgeber für Auszubildende, Steuern auf die Lohnsumme oder Beschäftigtenzahl.- 14) Arbeitskosten insgesamt abzüglich Feiertage, Entgeltfortzahlung, unterstellte Sozialbeiträge zur Alters- und Gesundheitsvorsorge von Beamten, Steuern auf die

Arbeitskosten je Vollzeiteinheit in Unternehmen mit ... Arbeitnehmern												Lfd. Nr.
davon mit ... bis ... Arbeitnehmern										50 und mehr		
10 - 49		50 - 249		250 - 499		500 - 999		1000 und mehr				
EUR	%	EUR	%	EUR	%	EUR	%	EUR	%	EUR	%	
31 683	100,00	36 591	100,00	(42 623)	100,00	37 811	100,00	67 317	100,00	56 940	100,00	1
31 528 /	99,51 /	36 543 /	99,87 /	(42 588) /	99,92 /	37 811 -	100,00 -	67 317 0	100,00 0,00	56 929 /	99,98 /	2 3
31 525	99,50	36 289	99,18	(42 145)	98,88	37 607	99,46	66 609	98,95	56 370	99,00	4
25 240	79,66	28 714	78,47	(33 484)	78,56	30 103	79,61	53 245	79,10	44 997	79,03	5
24 928	78,68	28 230	77,15	(32 960)	77,33	29 946	79,20	52 574	78,10	44 424	78,02	6
20 975	66,20	23 312	63,71	26 101	61,24	25 024	66,18	39 283	58,36	33 960	59,64	7
/	/	/	/	/	/	495	1,31	5 528	8,21	3 887	6,83	8
/	/	/	/	/	/	36	0,10	1 685	2,50	1 135	1,99	9
/	/	/	/	/	(0,27)	2	0,01	114	0,17	91	0,16	10
3 223	10,17	4 083	11,16	(4 650)	10,91	4 300	11,37	6 973	10,36	6 007	10,55	11
2 269	7,16	2 927	8,00	(3 251)	7,63	3 195	8,45	4 987	7,41	4 301	7,55	12
922	2,91	1 066	2,91	1 192	2,80	1 072	2,84	1 688	2,51	1 477	2,59	13
/	/	/	/	/	/	33	0,09	297	0,44	229	0,40	14
/	/	/	/	/	/	125	0,33	676	1,00	479	0,84	15
/	/	/	/	/	/	125	0,33	443	0,66	330	0,58	16
/	/	/	/	/	(1,23)	157	0,42	671	1,00	574	1,01	17
6 286	19,84	7 576	20,70	(8 661)	20,32	7 504	19,85	13 364	19,85	11 372	19,97	18
5 122	16,17	6 125	16,74	(6 724)	15,77	6 369	16,85	10 568	15,70	9 042	15,88	19
5 048	15,93	5 787	15,82	(6 638)	15,57	6 342	16,77	9 529	14,15	8 321	14,61	20
(2 250)	7,10	2 707	7,40	(3 161)	7,42	2 834	7,49	4 681	6,95	4 027	7,07	21
-	-	/	/	/	/	-	-	152	0,23	106	0,19	22
(338)	1,07	405	1,11	(462)	1,08	433	1,15	684	1,02	592	1,04	23
(2 034)	(6,42)	2 186	5,97	2 361	5,54	2 256	5,97	3 386	5,03	2 976	5,23	24
/	/	/	/	/	/	808	2,14	758	1,13	707	1,24	25
(8)	(0,03)	/	/	(11)	0,03	12	0,03	19	0,03	16	0,03	26
-	-	-	-	-	/	-	-	-	-	2	0,00	27
/	/	/	/	/	/	27	0,07	1 040	1,54	722	1,27	28
/	/	/	/	/	/	8	0,02	938	1,39	636	1,12	29
/	/	/	/	/	/	-	-	2	0,00	/	/	30
/	/	/	/	/	-	-	-	-	-	/	/	31
-	-	-	-	(8)	(0,02)	19	0,05	6	0,01	(8)	(0,01)	32
/	/	/	/	-	-	-	-	47	0,07	30	0,05	33
/	/	/	/	/	/	0	0,00	48	0,07	31	0,05	34
/	/	(1 335)	(3,65)	(1 811)	4,25	1 098	2,91	2 644	3,93	2 198	3,86	35
/	/	(1 138)	(3,11)	1 513	3,55	1 098	2,91	2 045	3,04	1 754	3,08	36
/	/	(1 050)	(2,87)	1 437	3,37	1 009	2,67	1 884	2,80	1 621	2,85	37
/	(0,21)	88	0,24	/	(0,18)	89	0,24	160	0,24	132	0,23	38
-	-	-	-	-	-	-	-	-	-	-	-	39
/	/	/	/	/	/	-	-	591	0,88	438	0,77	40
/	/	/	/	/	/	-	-	285	0,42	233	0,41	41
-	-	/	/	/	/	-	-	306	0,45	205	0,36	42
/	/	/	/	/	/	-	-	9	0,01	6	0,01	43
/	/	/	/	/	(0,30)	36	0,10	152	0,23	132	0,23	44
/	/	/	/	194	(0,46)	195	0,52	631	0,94	470	0,82	45
/	/	/	/	(275)	(0,65)	-	-	65	0,10	(90)	(0,16)	46
/	/	9	0,03	10	0,02	9	0,02	12	0,02	11	0,02	47
/	/	/	/	/	(0,42)	16	0,04	343	0,51	258	0,45	48
6 444	20,34	7 877	21,53	9 140	21,44	7 708	20,39	14 072	20,90	11 943	20,97	49
6 212	19,61	7 051	19,27	(8 286)	19,44	7 486	19,80	11 737	17,44	10 217	17,94	50
10 708	33,80	13 279	36,29	(16 523)	38,76	12 787	33,82	28 034	41,64	22 981	40,36	51
7 046	22,24	8 001	21,87	9 352	21,94	8 522	22,54	13 273	19,72	11 562	20,31	52
30 438	96,07	34 658	94,72	40 645	95,36	36 675	97,00	64 291	95,50	54 392	95,52	53
18,66		21,54		23,16		22,27		41,07		33,94		54
17,83		20,39		22,10		21,62		39,24		32,44		55

Entgelt für die geleistete Arbeitszeit (Bruttoverdienst abzüglich Sonderzahlungen, vermögenswirksame Leistungen, Vergütung geleistet werden.- 4) Unbare individuelle Leistungen, Aktienoptionsprogramme, Belegschaftsaktien, Belegschaftseinrichtungen.- träger oder Bildung von Rückstellungen, um ihren Arbeitnehmern Anspruch auf Sozialleistungen zu sichern.- 7) Arbeitgeberbeiträge nehmer, d. h. ohne Zwischenschaltung eines Versicherungsträgers und ohne Rückstellungen zu bilden.- 9) Beiträge zum U2-Verfahren Schwerbehindertenrecht (Teil 2 SGB IX).- 12) Arbeitskosten insg. abzüglich Bruttoverdienste (D.11). Entspricht den Entgeltfortzahlung, unterstellte Sozialbeiträge zur Alters- und Gesundheitsvorsorge von Beamten, Sozialbeiträge der Entgelt für die geleistete Arbeitszeit.- 15) Gesetzliche Arbeitgeberbeiträge zur Sozialversicherung, Vergütung gesetzlicher Lohnsumme oder Beschäftigtenzahl.-

Arbeitskosten je Vollzeiteinheit 2012 nach Kostenarten, Wirtschaftszweigen und Unternehmensgrößenklassen

Neue Länder

31 Herstellung von Möbeln

Lfd.Nr.	Schlüssel 1)	Kostenart	10 und mehr	
			EUR	%
1		Bruttoarbeitskosten insgesamt	31 013	100,00
2	D	Nettoarbeitskosten (Bruttoarbeitskosten abzüglich Lohnsubventionen)	30 951	99,80
3	D.5	Lohnsubventionen (dem Arbeitgeber erstattete Lohn- und Gehaltszahlungen)	/	/
4	D.1	Arbeitnehmerentgelt	30 883	99,58
5	D.11	Bruttoverdienste	24 513	79,04
6	D.111	Bruttoverdienste (ohne Auszubildende)	24 245	78,18
7	D.11111	Entgelt für die geleistete Arbeitszeit 2)	19 429	62,65
8	D.11112	Sonderzahlungen insgesamt 3)	(1 104)	(3,56)
9		dar.: von persönlichen Leistungen und vom Unternehmenserfolg abhängig	/	/
10	D.1112	Leistungen zur Vermögensbildung der Arbeitnehmer	(81)	(0,26)
11	D.1113	Vergütung für nicht gearbeitete Tage	3 374	10,88
12		Urlaubsvergütung	2 351	7,58
13		Vergütung gesetzlicher Feiertage	890	2,87
14		Vergütung sonstiger betrieblicher oder tariflicher arbeitsfreier Tage	/	/
15	D.1114	Sachleistungen 4)	/	/
16		dar.: unbare individuelle Leistungen 5)	/	/
17	D.112	Bruttoverdienste der Auszubildenden	(269)	(0,87)
18	D.12	Sozialbeiträge der Arbeitgeber	6 370	20,54
19	D.121	Tatsächliche Sozialbeiträge der Arbeitgeber (ohne Auszubildende) 6)	5 156	16,63
20	D.1211	Gesetzliche Arbeitgeberbeiträge zur Sozialversicherung	4 997	16,11
21		Rentenversicherungsbeiträge	2 314	7,46
22		dar.: Aufstockungsbeiträge zur Rentenversicherung im Rahmen der Altersteilzeit	/	/
23		Arbeitslosenversicherungsbeiträge	346	1,12
24		Kranken- und Pflegeversicherungsbeiträge	1 889	6,09
25		Beiträge zur gesetzlichen Unfallversicherung	439	1,42
26		Umlage für das Insolvenzgeld	9	0,03
27		Sonstige gesetzliche Aufwendungen 7)	-	-
28	D.1212	Aufwendungen für die betriebliche Altersversorgung ohne Entgeltumwandlung	/	/
29		Aufwendungen für betriebliche Ruhegeldzusagen	/	/
30		Zuwendungen an Pensionskassen	/	/
31		Zuwendungen an Unterstützungskassen	/	/
32		Beiträge zur Direktversicherung	/	/
33		Beiträge an Pensionsfonds	-	-
34		Beiträge an den Pensions-Sicherungs-Verein VVaG	/	/
35	D.122	Unterstellte Sozialbeiträge der Arbeitgeber (ohne Auszubildende) 8)	1 142	3,68
36	D.1221	Entgeltfortzahlung	1 105	3,56
37		Entgeltfortzahlung im Krankheitsfall	1 026	3,31
38		Arbeitgeberzuschüsse zum Mutterschaftsgeld 9)	79	0,25
39	D.1222	Unterstellte Sozialbeiträge zur Alters- und Gesundheitsvorsorge von Beamten	-	-
40	D.1223	Zahlungen an aus dem Unternehmen ausscheidende Arbeitnehmer	/	/
41		Entlassungsentschädigungen	/	/
42		Aufstockungsbeträge zum Bruttoverdienst im Rahmen der Altersteilzeit	/	/
43	D.1224	Sonstige freiwillige Sozialleistungen der Arbeitgeber	/	/
44	D.123	Sozialbeiträge der Arbeitgeber für Auszubildende	(72)	(0,23)
45	D.2	Kosten für die berufliche Aus- und Weiterbildung	/	/
46	D.3	Sonstige Aufwendungen 10)	/	/
47	D.4	Steuern auf die Lohnsumme oder Beschäftigtenzahl 11)	13	0,04
48		Nachrichtlich:		
49		Aufwendungen der Arbeitnehmer für betriebliche Altersversorgung	(144)	(0,46)
50		Lohnnebenkosten 12)	6 499	20,96
51		dar.: gesetzliche Lohnnebenkosten 13)	6 187	19,95
52		Personalnebenkosten insgesamt 14)	11 584	37,35
53		dar.: gesetzliche Personalnebenkosten 15)	7 006	22,59
54		Bruttoarbeitskosten je Vollzeiteinheit einschließlich Auszubildende	29 863	96,29
55		Bruttoarbeitskosten je geleistete Stunde der Beschäftigten (ohne Auszubildende)	18,09	
		Nettoarbeitskosten je geleistete Stunde der Beschäftigten (einschl. Auszubildende) ..	17,38	

1) Harmonisierter Schlüssel der statistischen Ämter der Europäischen Union nach Verordnung (EG) 1737/2005.- 2) Laufend gezahltes für nicht gearbeitete Tage, Sachleistungen).- 3) Zahlungen, die im Allgemeinen nicht laufend mit jeder Lohn- und Gehaltszahlung
5) Naturalleistungen, Firmenwagen, Personalrabatte, Job-Tickets und Zinsersparnisse.- 6) Zahlungen der Arbeitgeber an Versicherungen zur Winterbeschäftigungs-Umlage nach Winterbeschäftigungs-Verordnung.- 8) Sozialleistungen der Arbeitgeber direkt an ihre Arbeit nach Aufwendungsausgleichsgesetz.- 10) Anwerbungskosten, vom Arbeitgeber gestellte Berufskleidung.- 11) Ausgleichsabgabe nach "indirekten Kosten" der Internationalen Arbeitsorganisation (ILO).- 13) Gesetzliche Arbeitgeberbeiträge zur Sozialversicherung, Arbeitgeber für Auszubildende, Steuern auf die Lohnsumme oder Beschäftigtenzahl.- 14) Arbeitskosten insgesamt abzüglich Feiertage, Entgeltfortzahlung, unterstellte Sozialbeiträge zur Alters- und Gesundheitsvorsorge von Beamten, Steuern auf die

Arbeitskosten je Vollzeiteinheit in Unternehmen mit ... Arbeitnehmern												Lfd. Nr.
davon mit ... bis ... Arbeitnehmern										50 und mehr		
10 - 49		50 - 249		250 - 499		500 - 999		1000 und mehr				
EUR	%	EUR	%	EUR	%	EUR	%	EUR	%	EUR	%	
27 221	100,00	33 195	100,00	33 240	100,00	1
27 112	99,60	33 152	99,87	33 206	99,90	2
/	/	/	/	-	-	/	/	3
27 136	99,69	33 036	99,52	33 084	99,53	4
21 604	79,36	26 312	79,27	26 223	78,89	5
21 339	78,39	26 037	78,44	25 952	78,07	6
17 703	65,03	20 583	62,01	20 443	61,50	7
/	/	(1 406)	(4,23)	(1 507)	(4,53)	8
/	/	/	/	-	-	/	/	9
/	/	/	/	(106)	(0,32)	10
2 905	10,67	3 671	11,06	3 650	10,98	11
1 962	7,21	2 563	7,72	2 579	7,76	12
803	2,95	948	2,86	941	2,83	13
/	/	/	/	.	.	-	-	.	.	/	/	14
/	/	/	/	/	/	15
/	/	/	/	/	/	16
/	/	(275)	(0,83)	(271)	(0,82)	17
5 533	20,32	6 724	20,26	6 861	20,64	18
4 580	16,82	5 451	16,42	5 494	16,53	19
4 393	16,14	5 305	15,98	5 353	16,10	20
2 042	7,50	2 458	7,41	2 474	7,44	21
/	/	/	/	.	.	-	-	.	.	/	/	22
300	1,10	370	1,12	374	1,12	23
1 679	6,17	2 001	6,03	2 012	6,05	24
(364)	(1,34)	(466)	(1,40)	483	1,45	25
8	0,03	10	0,03	10	0,03	26
-	-	-	-	-	-	-	-	-	-	-	-	27
/	/	/	/	.	.	-	-	.	.	/	/	28
/	/	/	/	.	.	-	-	-	-	/	/	29
/	/	/	/	.	.	-	-	.	.	/	/	30
/	/	/	/	.	.	-	-	-	-	/	/	31
/	/	/	/	.	.	-	-	-	-	/	/	32
-	-	-	-	-	-	-	-	-	-	-	-	33
/	/	/	/	.	.	-	-	-	-	/	/	34
(882)	(3,24)	1 200	3,61	1 294	3,89	35
/	(3,18)	1 153	3,47	1 245	3,75	36
/	/	1 067	3,21	1 164	3,50	37
74	0,27	86	0,26	81	0,24	38
-	-	-	-	-	-	-	-	-	-	-	-	39
/	/	/	/	/	/	40
/	/	/	/	/	/	41
/	/	/	/	.	.	-	-	.	.	/	/	42
-	-	/	/	-	-	-	-	.	.	/	/	43
/	/	(74)	(0,22)	(73)	(0,22)	44
/	/	/	/	/	/	45
/	/	/	/	/	/	46
(10)	/	15	0,05	15	0,04	47
/	/	/	/	(160)	(0,48)	48
5 618	20,64	6 883	20,73	7 017	21,11	49
5 340	19,62	6 547	19,72	6 685	20,11	50
9 518	34,97	12 612	37,99	12 798	38,50	51
6 073	22,31	7 421	22,36	7 554	22,72	52
26 043	95,67	32 034	96,50	32 130	96,66	53
15,59		19,66		19,60		54
14,84		18,94		18,93		55

Entgelt für die geleistete Arbeitszeit (Bruttoverdienst abzüglich Sonderzahlungen, vermögenswirksame Leistungen, Vergütung geleistet werden.- 4) Unbare individuelle Leistungen, Aktienoptionsprogramme, Belegschaftsaktien, Belegschaftseinrichtungen.- träger oder Bildung von Rückstellungen, um ihren Arbeitnehmern Anspruch auf Sozialleistungen zu sichern.- 7) Arbeitgeberbeiträge nehmer, d. h. ohne Zwischenschaltung eines Versicherungsträgers und ohne Rückstellungen zu bilden.- 9) Beiträge zum U2-Verfahren Schwerbehindertenrecht (Teil 2 SGB IX).- 12) Arbeitskosten insg. abzüglich Bruttoverdienste (D.11). Entspricht den Entgeltfortzahlung, unterstellte Sozialbeiträge zur Alters- und Gesundheitsvorsorge von Beamten, Sozialbeiträge der Entgelt für die geleistete Arbeitszeit.- 15) Gesetzliche Arbeitgeberbeiträge zur Sozialversicherung, Vergütung gesetzlicher Lohnsumme oder Beschäftigtenzahl.-

Arbeitskosten je Vollzeiteinheit 2012 nach Kostenarten, Wirtschaftszweigen und Unternehmensgrößenklassen

Neue Länder

32 Herstellung von sonstigen Waren

Lfd.Nr.	Schlüssel 1)	Kostenart	10 und mehr	
			EUR	%
1		Bruttoarbeitskosten insgesamt	34 274	100,00
2	D	Nettoarbeitskosten (Bruttoarbeitskosten abzüglich Lohnsubventionen)	34 202	99,79
3	D.5	Lohnsubventionen (dem Arbeitgeber erstattete Lohn- und Gehaltszahlungen)	/	/
4	D.1	Arbeitnehmerentgelt	34 104	99,50
5	D.11	Bruttoverdienste	27 467	80,14
6	D.111	Bruttoverdienste (ohne Auszubildende)	27 188	79,33
7	D.11111	Entgelt für die geleistete Arbeitszeit 2)	21 457	62,60
8	D.11112	Sonderzahlungen insgesamt 3)	(1 630)	(4,76)
9		dar.: von persönlichen Leistungen und vom Unternehmenserfolg abhängig	/	/
10	D.1112	Leistungen zur Vermögensbildung der Arbeitnehmer	(89)	/
11	D.1113	Vergütung für nicht gearbeitete Tage	3 714	10,84
12		Urlaubsvergütung	2 697	7,87
13		Vergütung gesetzlicher Feiertage	973	2,84
14		Vergütung sonstiger betrieblicher oder tariflicher arbeitsfreier Tage	/	/
15	D.1114	Sachleistungen 4)	(299)	(0,87)
16		dar.: unbare individuelle Leistungen 5)	(275)	(0,80)
17	D.112	Bruttoverdienste der Auszubildenden	(279)	(0,81)
18	D.12	Sozialbeiträge der Arbeitgeber	6 637	19,37
19	D.121	Tatsächliche Sozialbeiträge der Arbeitgeber (ohne Auszubildende) 6)	5 386	15,71
20	D.1211	Gesetzliche Arbeitgeberbeiträge zur Sozialversicherung	5 149	15,02
21		Rentenversicherungsbeiträge	2 507	7,31
22		dar.: Aufstockungsbeiträge zur Rentenversicherung im Rahmen der Altersteilzeit	/	/
23		Arbeitslosenversicherungsbeiträge	373	1,09
24		Kranken- und Pflegeversicherungsbeiträge	2 001	5,84
25		Beiträge zur gesetzlichen Unfallversicherung	258	0,75
26		Umlage für das Insolvenzgeld	10	0,03
27		Sonstige gesetzliche Aufwendungen 7)	-	-
28	D.1212	Aufwendungen für die betriebliche Altersversorgung ohne Entgeltumwandlung	/	/
29		Aufwendungen für betriebliche Ruhegeldzusagen	/	/
30		Zuwendungen an Pensionskassen	/	/
31		Zuwendungen an Unterstützungskassen	/	/
32		Beiträge zur Direktversicherung	/	/
33		Beiträge an Pensionsfonds	/	/
34		Beiträge an den Pensions-Sicherungs-Verein VVaG	/	/
35	D.122	Unterstellte Sozialbeiträge der Arbeitgeber (ohne Auszubildende) 8)	1 172	3,42
36	D.1221	Entgeltfortzahlung	1 119	3,27
37		Entgeltfortzahlung im Krankheitsfall	1 034	3,02
38		Arbeitgeberzuschüsse zum Mutterschaftsgeld 9)	85	0,25
39	D.1222	Unterstellte Sozialbeiträge zur Alters- und Gesundheitsvorsorge von Beamten	-	-
40	D.1223	Zahlungen an aus dem Unternehmen ausscheidende Arbeitnehmer	/	/
41		Entlassungsentschädigungen	/	/
42		Aufstockungsbeträge zum Bruttoverdienst im Rahmen der Altersteilzeit	/	/
43	D.1224	Sonstige freiwillige Sozialleistungen der Arbeitgeber	/	/
44	D.123	Sozialbeiträge der Arbeitgeber für Auszubildende	(80)	(0,23)
45	D.2	Kosten für die berufliche Aus- und Weiterbildung	/	/
46	D.3	Sonstige Aufwendungen 10)	/	/
47	D.4	Steuern auf die Lohnsumme oder Beschäftigtenzahl 11)	14	0,04
48		Nachrichtlich:		
49		Aufwendungen der Arbeitnehmer für betriebliche Altersversorgung	(191)	(0,56)
50		Lohnnebenkosten 12)	6 807	19,86
51		dar.: gesetzliche Lohnnebenkosten 13)	6 362	18,56
52		Personalnebenkosten insgesamt 14)	12 818	37,40
53		dar.: gesetzliche Personalnebenkosten 15)	7 255	21,17
54		Bruttoarbeitskosten je Vollzeiteinheit einschließlich Auszubildende	32 915	96,04
55		Bruttoarbeitskosten je geleistete Stunde der Beschäftigten (ohne Auszubildende)	20,44	
		Nettoarbeitskosten je geleistete Stunde der Beschäftigten (einschl. Auszubildende) ..	19,58	

1) Harmonisierter Schlüssel der statistischen Ämter der Europäischen Union nach Verordnung (EG) 1737/2005.- 2) Laufend gezahltes für nicht gearbeitete Tage, Sachleistungen).- 3) Zahlungen, die im Allgemeinen nicht laufend mit jeder Lohn- und Gehaltszahlung 5) Naturalleistungen, Firmenwagen, Personalrabatte, Job-Tickets und Zinsersparnisse.- 6) Zahlungen der Arbeitgeber an Versicherungen zur Winterbeschäftigungs-Umlage nach Winterbeschäftigungs-Verordnung.- 8) Sozialleistungen der Arbeitgeber direkt an ihre Arbeit nach Aufwendungsausgleichsgesetz.- 10) Anwerbungskosten, vom Arbeitgeber gestellte Berufskleidung.- 11) Ausgleichsabgabe nach "indirekten Kosten" der Internationalen Arbeitsorganisation (ILO).- 13) Gesetzliche Arbeitgeberbeiträge zur Sozialversicherung, Arbeitgeber für Auszubildende, Steuern auf die Lohnsumme oder Beschäftigtenzahl.- 14) Arbeitskosten insgesamt abzüglich Feiertage, Entgeltfortzahlung, unterstellte Sozialbeiträge zur Alters- und Gesundheitsvorsorge von Beamten, Steuern auf die

Arbeitskosten je Vollzeiteinheit in Unternehmen mit ... Arbeitnehmern												Lfd. Nr.
davon mit ... bis ... Arbeitnehmern										50 und mehr		
10 - 49		50 - 249		250 - 499		500 - 999		1000 und mehr				
EUR	%	EUR	%	EUR	%	EUR	%	EUR	%	EUR	%	
(32 290)	100,00	33 951	100,00	(30 928)	100,00	38 001	100,00	65 395	100,00	35 645	100,00	1
(32 145) /	99,55 /	33 924 /	99,92 /	(30 902) /	99,91 /	38 001 -	100,00 -	65 395 -	100,00 -	35 623 /	99,94 /	2 3
(32 210)	99,75	33 696	99,25	(30 710)	99,29	37 801	99,47	65 362	99,95	35 414	99,35	4
(26 096)	80,82	26 983	79,48	(24 473)	79,13	30 188	79,44	53 978	82,54	28 414	79,71	5
(25 900)	80,21	26 661	78,53	(24 265)	78,46	29 769	78,34	53 308	81,52	28 078	78,77	6
(20 836)	64,53	20 960	61,74	(18 876)	61,03	21 583	56,80	43 401	66,37	21 885	61,40	7
/	/	/	/	(1 449)	(4,68)	3 356	8,83	1 908	2,92	(1 852)	(5,19)	8
/	/	/	/	/	/	(679)	(1,79)	793	1,21	/	/	9
/	/	/	/	/	/	137	0,36	157	0,24	(107)	(0,30)	10
(3 336)	10,33	3 714	10,94	3 541	11,45	4 342	11,42	7 727	11,82	3 975	11,15	11
(2 376)	7,36	2 698	7,95	2 587	(8,36)	3 324	8,75	5 759	8,81	2 919	8,19	12
(924)	2,86	969	2,85	(932)	3,01	937	2,47	1 893	2,90	1 006	2,82	13
/	/	/	/	/	/	(81)	(0,21)	(75)	(0,11)	/	/	14
/	/	/	/	/	/	(351)	(0,92)	115	0,18	(259)	(0,73)	15
/	/	/	/	/	/	(144)	(0,38)	115	0,18	(220)	(0,62)	16
/	/	/	(0,95)	/	/	(419)	(1,10)	(670)	(1,02)	(336)	(0,94)	17
6 113	18,93	6 713	19,77	(6 237)	20,17	7 613	20,03	11 384	17,41	6 999	19,64	18
5 017	15,54	5 469	16,11	(4 919)	15,91	5 962	15,69	9 127	13,96	5 641	15,82	19
4 714	14,60	5 239	15,43	(4 808)	15,55	5 818	15,31	9 106	13,93	5 449	15,29	20
2 295	7,11	2 539	7,48	(2 372)	7,67	2 858	7,52	4 455	6,81	2 654	7,45	21
/	/	/	/	/	/	48	0,13	63	0,10	/	/	22
336	1,04	380	1,12	(359)	1,16	431	1,13	673	1,03	399	1,12	23
1 852	5,73	2 031	5,98	(1 886)	6,10	2 290	6,03	3 221	4,92	2 104	5,90	24
(223)	(0,69)	279	0,82	/	/	228	0,60	743	1,14	282	0,79	25
(9)	0,03	10	0,03	(10)	0,03	11	0,03	14	0,02	10	0,03	26
-	-	-	-	-	-	-	-	-	-	-	-	27
/	/	/	/	/	/	144	0,38	/	/	/	/	28
/	/	/	/	/	/	(101)	(0,27)	-	-	/	/	29
/	/	/	/	/	/	/	/	/	/	/	/	30
/	/	/	/	/	/	/	/	-	-	/	/	31
/	/	/	/	/	/	/	/	4	0,01	/	/	32
/	/	/	/	/	/	-	-	-	-	/	/	33
/	/	/	/	/	/	(9)	(0,02)	-	-	/	/	34
(1 029)	(3,19)	1 155	3,40	(1 265)	4,09	1 547	4,07	2 104	3,22	1 270	3,56	35
(1 005)	(3,11)	1 091	3,21	1 207	3,90	1 455	3,83	1 932	2,95	1 198	3,36	36
(929)	(2,88)	1 003	2,95	1 117	3,61	1 362	3,58	1 797	2,75	1 106	3,10	37
76	0,24	88	0,26	91	0,29	93	0,25	134	0,21	92	0,26	38
-	-	-	-	-	-	-	-	-	-	-	-	39
/	/	/	/	/	/	90	0,24	171	0,26	/	/	40
/	/	/	/	/	/	(73)	(0,19)	22	0,03	/	/	41
/	/	/	/	-	-	/	/	150	0,23	/	/	42
/	/	/	/	-	-	(2)	(0,00)	1	0,00	/	/	43
/	/	/	(0,26)	/	/	(104)	(0,27)	(153)	(0,23)	(88)	(0,25)	44
/	/	/	/	/	/	120	0,32	10	0,01	/	/	45
/	/	/	/	/	/	(62)	(0,16)	-	-	/	/	46
/	/	17	0,05	17	(0,06)	18	0,05	24	0,04	18	0,05	47
/	/	/	(0,59)	/	/	(333)	0,88	543	0,83	(238)	(0,67)	48
6 193	19,18	6 968	20,52	(6 456)	20,87	7 813	20,56	11 418	17,46	7 231	20,29	49
5 795	17,95	6 435	18,95	(6 085)	19,68	7 395	19,46	11 215	17,15	6 753	18,95	50
(11 454)	35,47	12 991	38,26	12 052	38,97	16 418	43,20	21 995	33,63	13 760	38,60	51
6 652	20,60	7 316	21,55	(6 964)	22,52	8 229	21,65	12 955	19,81	7 671	21,52	52
(31 077)	96,25	32 450	95,58	(30 193)	97,62	36 575	96,25	61 705	94,36	34 181	95,89	53
(19,01)		20,29		(18,79)		23,54		39,12		21,45		54
(18,21)		19,38		18,31		22,66		36,84		20,55		55

Entgelt für die geleistete Arbeitszeit (Bruttoverdienst abzüglich Sonderzahlungen, vermögenswirksame Leistungen, Vergütung geleistet werden.- 4) Unbare individuelle Leistungen, Aktienoptionsprogramme, Belegschaftsaktien, Belegschaftseinrichtungen.- träger oder Bildung von Rückstellungen, um ihren Arbeitnehmern Anspruch auf Sozialleistungen zu sichern.- 7) Arbeitgeberbeiträge nehmer, d. h. ohne Zwischenschaltung eines Versicherungsträgers und ohne Rückstellungen zu bilden.- 9) Beiträge zum U2-Verfahren Schwerbehindertenrecht (Teil 2 SGB IX).- 12) Arbeitskosten insg. abzüglich Bruttoverdienste (D.11). Entspricht den Entgeltfortzahlung, unterstellte Sozialbeiträge zur Alters- und Gesundheitsvorsorge von Beamten, Sozialbeiträge der Entgelt für die geleistete Arbeitszeit.- 15) Gesetzliche Arbeitgeberbeiträge zur Sozialversicherung, Vergütung gesetzlicher Lohnsumme oder Beschäftigtenzahl.-

Arbeitskosten je Vollzeiteinheit 2012 nach Kostenarten, Wirtschaftszweigen und Unternehmensgrößenklassen

Neue Länder

33 Reparatur und Installation von Maschinen und Ausrüstungen

Lfd.Nr.	Schlüssel 1)	Kostenart	10 und mehr	
			EUR	%
1		Bruttoarbeitskosten insgesamt	46 277	100,00
2	D	Nettoarbeitskosten (Bruttoarbeitskosten abzüglich Lohnsubventionen)	46 213	99,86
3	D.5	Lohnsubventionen (dem Arbeitgeber erstattete Lohn- und Gehaltszahlungen)	/	/
4	D.1	Arbeitnehmerentgelt	45 784	98,94
5	D.11	Bruttoverdienste	36 189	78,20
6	D.111	Bruttoverdienste (ohne Auszubildende)	35 620	76,97
7	D.11111	Entgelt für die geleistete Arbeitszeit 2)	27 098	58,56
8	D.11112	Sonderzahlungen insgesamt 3)	2 968	6,41
9		dar.: von persönlichen Leistungen und vom Unternehmenserfolg abhängig	(1 148)	(2,48)
10	D.1112	Leistungen zur Vermögensbildung der Arbeitnehmer	(83)	(0,18)
11	D.1113	Vergütung für nicht gearbeitete Tage	4 852	10,48
12		Urlaubsvergütung	3 470	7,50
13		Vergütung gesetzlicher Feiertage	1 257	2,72
14		Vergütung sonstiger betrieblicher oder tariflicher arbeitsfreier Tage	/	/
15	D.1114	Sachleistungen 4)	(619)	(1,34)
16		dar.: unbare individuelle Leistungen 5)	(521)	(1,13)
17	D.112	Bruttoverdienste der Auszubildenden	(569)	(1,23)
18	D.12	Sozialbeiträge der Arbeitgeber	9 595	20,73
19	D.121	Tatsächliche Sozialbeiträge der Arbeitgeber (ohne Auszubildende) 6)	7 808	16,87
20	D.1211	Gesetzliche Arbeitgeberbeiträge zur Sozialversicherung	7 174	15,50
21		Rentenversicherungsbeiträge	3 300	7,13
22		dar.: Aufstockungsbeiträge zur Rentenversicherung im Rahmen der Altersteilzeit	42	0,09
23		Arbeitslosenversicherungsbeiträge	498	1,08
24		Kranken- und Pflegeversicherungsbeiträge	2 653	5,73
25		Beiträge zur gesetzlichen Unfallversicherung	706	1,53
26		Umlage für das Insolvenzgeld	14	0,03
27		Sonstige gesetzliche Aufwendungen 7)	/	/
28	D.1212	Aufwendungen für die betriebliche Altersversorgung ohne Entgeltumwandlung	(634)	(1,37)
29		Aufwendungen für betriebliche Ruhegeldzusagen	/	/
30		Zuwendungen an Pensionskassen	/	/
31		Zuwendungen an Unterstützungskassen	/	/
32		Beiträge zur Direktversicherung	/	/
33		Beiträge an Pensionsfonds	48	0,10
34		Beiträge an den Pensions-Sicherungs-Verein VVaG	(33)	(0,07)
35	D.122	Unterstellte Sozialbeiträge der Arbeitgeber (ohne Auszubildende) 8)	1 651	3,57
36	D.1221	Entgeltfortzahlung	1 441	3,11
37		Entgeltfortzahlung im Krankheitsfall	1 333	2,88
38		Arbeitgeberzuschüsse zum Mutterschaftsgeld 9)	108	0,23
39	D.1222	Unterstellte Sozialbeiträge zur Alters- und Gesundheitsvorsorge von Beamten	-	-
40	D.1223	Zahlungen an aus dem Unternehmen ausscheidende Arbeitnehmer	203	0,44
41		Entlassungsentschädigungen	(124)	(0,27)
42		Aufstockungsbeträge zum Bruttoverdienst im Rahmen der Altersteilzeit	79	0,17
43	D.1224	Sonstige freiwillige Sozialleistungen der Arbeitgeber	6	0,01
44	D.123	Sozialbeiträge der Arbeitgeber für Auszubildende	(136)	(0,29)
45	D.2	Kosten für die berufliche Aus- und Weiterbildung	(324)	(0,70)
46	D.3	Sonstige Aufwendungen 10)	/	/
47	D.4	Steuern auf die Lohnsumme oder Beschäftigtenzahl 11)	26	0,06
48		Nachrichtlich:		
49		Aufwendungen der Arbeitnehmer für betriebliche Altersversorgung	(217)	(0,47)
50		Lohnnebenkosten 12)	10 088	21,80
51		dar.: gesetzliche Lohnnebenkosten 13)	8 777	18,97
52		Personalnebenkosten insgesamt 14)	19 178	41,44
53		dar.: gesetzliche Personalnebenkosten 15)	9 897	21,39
54		Bruttoarbeitskosten je Vollzeiteinheit einschließlich Auszubildende	44 052	95,19
55		Bruttoarbeitskosten je geleistete Stunde der Beschäftigten (ohne Auszubildende)	27,52	
		Nettoarbeitskosten je geleistete Stunde der Beschäftigten (einschl. Auszubildende) ..	26,17	

1) Harmonisierter Schlüssel der statistischen Ämter der Europäischen Union nach Verordnung (EG) 1737/2005.- 2) Laufend gezahltes für nicht gearbeitete Tage, Sachleistungen).- 3) Zahlungen, die im Allgemeinen nicht laufend mit jeder Lohn- und Gehaltszahlung
5) Naturalleistungen, Firmenwagen, Personalrabatte, Job-Tickets und Zinsersparnisse.- 6) Zahlungen der Arbeitgeber an Versicherungs-
zur Winterbeschäftigungs-Umlage nach Winterbeschäftigungs-Verordnung.- 8) Sozialleistungen der Arbeitgeber direkt an ihre Arbeit
nach Aufwendungsausgleichsgesetz.- 10) Anwerbungskosten, vom Arbeitgeber gestellte Berufskleidung.- 11) Ausgleichsabgabe nach
"indirekten Kosten" der Internationalen Arbeitsorganisation (ILO).- 13) Gesetzliche Arbeitgeberbeiträge zur Sozialversicherung,
Arbeitgeber für Auszubildende, Steuern auf die Lohnsumme oder Beschäftigtenzahl.- 14) Arbeitskosten insgesamt abzüglich
Feiertage, Entgeltfortzahlung, unterstellte Sozialbeiträge zur Alters- und Gesundheitsvorsorge von Beamten, Steuern auf die

Arbeitskosten je Vollzeiteinheit in Unternehmen mit ... Arbeitnehmern												Lfd. Nr.
davon mit ... bis ... Arbeitnehmern										50 und mehr		
10 - 49		50 - 249		250 - 499		500 - 999		1000 und mehr				
EUR	%	EUR	%	EUR	%	EUR	%	EUR	%	EUR	%	
38 384	100,00	44 812	100,00	(46 224)	100,00	52 914	100,00	56 557	100,00	49 674	100,00	1
38 207 /	99,54 /	44 792 /	99,96 /	(46 207) /	99,96 /	52 895 /	99,96 /	56 552 4	99,99 0,01	49 660 /	99,97 /	2 3
38 154	99,40	44 248	98,74	(46 019)	99,56	52 154	98,56	55 819	98,69	49 068	98,78	4
30 505	79,47	35 293	78,76	(37 094)	80,25	41 050	77,58	43 011	76,05	38 635	77,78	5
30 225	78,74	34 655	77,33	(36 613)	79,21	40 619	76,76	42 059	74,37	37 942	76,38	6
24 477	63,77	27 147	60,58	(27 357)	59,18	29 469	55,69	29 577	52,30	28 227	56,82	7
/	/	(2 175)	(4,85)	/	(6,70)	(4 972)	9,40	5 643	9,98	3 715	7,48	8
/	/	/	/	(1 620)	/	(1 589)	(3,00)	2 087	3,69	(1 419)	(2,86)	9
/	/	/	/	/	/	(156)	(0,29)	133	0,24	(106)	(0,21)	10
4 062	10,58	4 703	10,49	(5 312)	11,49	5 710	10,79	5 648	9,99	5 192	10,45	11
2 823	7,35	3 396	7,58	(3 710)	8,03	4 164	7,87	4 104	7,26	3 749	7,55	12
1 119	2,92	1 228	2,74	(1 334)	2,89	1 424	2,69	1 393	2,46	1 316	2,65	13
/	/	/	/	/	/	/	/	151	0,27	/	/	14
/	/	/	/	/	(1,68)	(312)	/	1 059	1,87	(702)	(1,41)	15
/	/	/	/	/	(1,54)	(270)	/	687	1,21	(563)	(1,13)	16
/	/	/	/	/	/	/	/	952	1,68	(693)	(1,40)	17
7 649	19,93	8 954	19,98	(8 925)	19,31	11 103	20,98	12 807	22,65	10 433	21,00	18
6 364	16,58	7 354	16,41	(6 931)	14,99	8 766	16,57	10 354	18,31	8 430	16,97	19
5 901	15,37	6 936	15,48	(6 897)	14,92	8 315	15,71	8 896	15,73	7 722	15,54	20
2 677	6,97	3 177	7,09	(3 224)	6,98	4 058	7,67	4 051	7,16	3 568	7,18	21
-	-	/	/	/	/	/	/	136	0,24	60	0,12	22
401	1,05	478	1,07	(492)	1,06	606	1,15	616	1,09	539	1,08	23
2 162	5,63	2 524	5,63	2 368	5,12	3 013	5,69	3 461	6,12	2 864	5,77	24
/	(1,67)	(744)	(1,66)	/	/	(608)	(1,15)	748	1,32	734	1,48	25
(12)	(0,03)	13	0,03	(13)	0,03	(14)	/	20	0,04	15	0,03	26
/	/	-	-	-	-	/	/	-	-	/	/	27
/	/	/	/	/	/	/	/	1 458	2,58	(708)	(1,43)	28
/	/	/	/	/	/	/	/	1 140	2,02	/	/	29
/	/	/	/	/	/	(102)	(0,19)	9	0,02	/	/	30
/	/	/	/	/	/	/	/	4	0,01	/	/	31
/	/	/	/	/	/	/	/	4	0,01	/	/	32
/	/	-	-	/	/	-	-	214	0,38	67	0,14	33
/	/	/	/	/	/	/	/	87	0,15	39	0,08	34
(1 204)	(3,14)	(1 451)	3,24	1 878	(4,06)	2 227	4,21	2 242	3,96	1 843	3,71	35
(1 176)	(3,06)	(1 378)	3,07	1 696	(3,67)	(1 814)	3,43	1 660	2,94	1 556	3,13	36
(1 087)	(2,83)	(1 271)	(2,84)	1 592	(3,44)	(1 701)	3,22	1 525	2,70	1 440	2,90	37
89	0,23	107	0,24	(104)	0,23	(113)	(0,21)	135	0,24	116	0,23	38
-	-	-	-	-	-	-	-	-	-	-	-	39
/	/	/	/	/	/	/	/	569	1,01	(278)	0,56	40
/	/	/	/	/	/	/	/	356	0,63	(165)	(0,33)	41
-	-	/	/	/	/	/	/	213	0,38	(114)	0,23	42
/	/	/	/	/	/	/	/	13	0,02	9	0,02	43
/	/	/	/	/	/	/	/	212	0,37	(160)	(0,32)	44
/	/	/	/	/	/	(705)	(1,33)	543	0,96	(424)	(0,85)	45
/	/	/	/	/	/	/	/	171	0,30	/	/	46
(21)	(0,05)	30	0,07	30	(0,06)	29	(0,05)	24	0,04	28	0,06	47
/	/	/	/	/	/	/	(0,88)	272	0,48	(234)	(0,47)	48
7 879	20,53	9 519	21,24	(9 130)	19,75	11 863	22,42	13 546	23,95	11 039	22,22	49
7 178	18,70	8 492	18,95	(8 739)	18,90	10 268	19,41	10 792	19,08	9 465	19,05	50
13 906	36,23	17 665	39,42	(18 867)	40,82	23 444	44,31	26 980	47,70	21 447	43,18	51
8 217	21,41	9 572	21,36	9 957	21,54	11 582	21,89	11 972	21,17	10 621	21,38	52
37 004	96,40	42 136	94,03	(43 777)	94,71	50 797	96,00	53 782	95,09	47 032	94,68	53
21,90		26,08		(27,58)		32,89		36,23		30,09		54
21,01		24,49		(26,13)		31,58		34,47		28,48		55

Entgelt für die geleistete Arbeitszeit (Bruttoverdienst abzüglich Sonderzahlungen, vermögenswirksame Leistungen, Vergütung geleistet werden.- 4) Unbare individuelle Leistungen, Aktienoptionsprogramme, Belegschaftsaktien, Belegschaftseinrichtungen.- träger oder Bildung von Rückstellungen, um ihren Arbeitnehmern Anspruch auf Sozialleistungen zu sichern.- 7) Arbeitgeberbeiträge nehmer, d. h. ohne Zwischenschaltung eines Versicherungsträgers und ohne Rückstellungen zu bilden.- 9) Beiträge zum U2-Verfahren Schwerbehindertenrecht (Teil 2 SGB IX).- 12) Arbeitskosten insg. abzüglich Bruttoverdienste (D.11). Entspricht den Entgeltfortzahlung, unterstellte Sozialbeiträge zur Alters- und Gesundheitsvorsorge von Beamten, Sozialbeiträge der Entgelt für die geleistete Arbeitszeit.- 15) Gesetzliche Arbeitgeberbeiträge zur Sozialversicherung, Vergütung gesetzlicher Lohnsumme oder Beschäftigtenzahl.-

Arbeitskosten je Vollzeiteinheit 2012 nach Kostenarten, Wirtschaftszweigen und Unternehmensgrößenklassen

Neue Länder

D Energieversorgung

Lfd.Nr.	Schlüssel 1)	Kostenart	10 und mehr	
			EUR	%
1		Bruttoarbeitskosten insgesamt	67 609	100,00
2	D	Nettoarbeitskosten (Bruttoarbeitskosten abzüglich Lohnsubventionen)	67 596	99,98
3	D.5	Lohnsubventionen (dem Arbeitgeber erstattete Lohn- und Gehaltszahlungen)	/	/
4	D.1	Arbeitnehmerentgelt	66 544	98,43
5	D.11	Bruttoverdienste	51 910	76,78
6	D.111	Bruttoverdienste (ohne Auszubildende)	51 178	75,70
7	D.11111	Entgelt für die geleistete Arbeitszeit 2)	37 302	55,17
8	D.11112	Sonderzahlungen insgesamt 3)	5 805	8,59
9		dar.: von persönlichen Leistungen und vom Unternehmenserfolg abhängig	(1 734)	(2,57)
10	D.1112	Leistungen zur Vermögensbildung der Arbeitnehmer	/	/
11	D.1113	Vergütung für nicht gearbeitete Tage	7 296	10,79
12		Urlaubsvergütung	5 275	7,80
13		Vergütung gesetzlicher Feiertage	1 739	2,57
14		Vergütung sonstiger betrieblicher oder tariflicher arbeitsfreier Tage	/	/
15	D.1114	Sachleistungen 4)	(668)	(0,99)
16		dar.: unbare individuelle Leistungen 5)	/	/
17	D.112	Bruttoverdienste der Auszubildenden	731	1,08
18	D.12	Sozialbeiträge der Arbeitgeber	14 635	21,65
19	D.121	Tatsächliche Sozialbeiträge der Arbeitgeber (ohne Auszubildende) 6)	11 559	17,10
20	D.1211	Gesetzliche Arbeitgeberbeiträge zur Sozialversicherung	9 655	14,28
21		Rentenversicherungsbeiträge	4 871	7,20
22		dar.: Aufstockungsbeiträge zur Rentenversicherung im Rahmen der Altersteilzeit	(266)	(0,39)
23		Arbeitslosenversicherungsbeiträge	708	1,05
24		Kranken- und Pflegeversicherungsbeiträge	3 406	5,04
25		Beiträge zur gesetzlichen Unfallversicherung	(652)	(0,96)
26		Umlage für das Insolvenzgeld	18	0,03
27		Sonstige gesetzliche Aufwendungen 7)	(0)	(0,00)
28	D.1212	Aufwendungen für die betriebliche Altersversorgung ohne Entgeltumwandlung	(1 903)	(2,82)
29		Aufwendungen für betriebliche Ruhegeldzusagen	(1 013)	(1,50)
30		Zuwendungen an Pensionskassen	/	/
31		Zuwendungen an Unterstützungskassen	(397)	(0,59)
32		Beiträge zur Direktversicherung	/	/
33		Beiträge an Pensionsfonds	(4)	(0,01)
34		Beiträge an den Pensions-Sicherungs-Verein VVaG	(98)	(0,15)
35	D.122	Unterstellte Sozialbeiträge der Arbeitgeber (ohne Auszubildende) 8)	2 898	4,29
36	D.1221	Entgeltfortzahlung	1 896	2,80
37		Entgeltfortzahlung im Krankheitsfall	1 745	2,58
38		Arbeitgeberzuschüsse zum Mutterschaftsgeld 9)	151	0,22
39	D.1222	Unterstellte Sozialbeiträge zur Alters- und Gesundheitsvorsorge von Beamten	-	-
40	D.1223	Zahlungen an aus dem Unternehmen ausscheidende Arbeitnehmer	975	1,44
41		Entlassungsentschädigungen	(426)	(0,63)
42		Aufstockungsbeträge zum Bruttoverdienst im Rahmen der Altersteilzeit	(549)	(0,81)
43	D.1224	Sonstige freiwillige Sozialleistungen der Arbeitgeber	(27)	(0,04)
44	D.123	Sozialbeiträge der Arbeitgeber für Auszubildende	178	0,26
45	D.2	Kosten für die berufliche Aus- und Weiterbildung	963	1,42
46	D.3	Sonstige Aufwendungen 10)	/	/
47	D.4	Steuern auf die Lohnsumme oder Beschäftigtenzahl 11)	14	0,02
48		Nachrichtlich:		
49		Aufwendungen der Arbeitnehmer für betriebliche Altersversorgung	/	/
50		Lohnnebenkosten 12)	15 699	23,22
51		dar.: gesetzliche Lohnnebenkosten 13)	11 744	17,37
52		Personalnebenkosten insgesamt 14)	30 307	44,83
53		dar.: gesetzliche Personalnebenkosten 15)	13 304	19,68
54		Bruttoarbeitskosten je Vollzeiteinheit einschließlich Auszubildende	63 445	93,84
55		Bruttoarbeitskosten je geleistete Stunde der Beschäftigten (ohne Auszubildende)	42,17	
55		Nettoarbeitskosten je geleistete Stunde der Beschäftigten (einschl. Auszubildende) ..	39,56	

1) Harmonisierter Schlüssel der statistischen Ämter der Europäischen Union nach Verordnung (EG) 1737/2005.- 2) Laufend gezahltes für nicht gearbeitete Tage, Sachleistungen).- 3) Zahlungen, die im Allgemeinen nicht laufend mit jeder Lohn- und Gehaltszahlung
5) Naturalleistungen, Firmenwagen, Personalrabatte, Job-Tickets und Zinsersparnisse.- 6) Zahlungen der Arbeitgeber an Versicherungen zur Winterbeschäftigungs-Umlage nach Winterbeschäftigungs-Verordnung.- 8) Sozialleistungen der Arbeitgeber direkt an ihre Arbeit nach Aufwendungsausgleichsgesetz.- 10) Anwerbungskosten, vom Arbeitgeber gestellte Berufskleidung.- 11) Ausgleichsabgabe nach "indirekten Kosten" der Internationalen Arbeitsorganisation (ILO).- 13) Gesetzliche Arbeitgeberbeiträge zur Sozialversicherung, Arbeitgeber für Auszubildende, Steuern auf die Lohnsumme oder Beschäftigtenzahl.- 14) Arbeitskosten insgesamt abzüglich Feiertage, Entgeltfortzahlung, unterstellte Sozialbeiträge zur Alters- und Gesundheitsvorsorge von Beamten, Steuern auf die

Arbeitskosten je Vollzeiteinheit in Unternehmen mit ... Arbeitnehmern												Lfd. Nr.
davon mit ... bis ... Arbeitnehmern										50 und mehr		
10 - 49		50 - 249		250 - 499		500 - 999		1000 und mehr				
EUR	%	EUR	%	EUR	%	EUR	%	EUR	%	EUR	%	
58 593	100,00	61 700	100,00	66 443	100,00	69 003	100,00	77 227	100,00	69 001	100,00	1
58 537 /	99,90 /	61 683 /	99,97 /	66 438 5	99,99 0,01	69 003 -	100,00 -	77 227 -	100,00 -	68 995 /	99,99 /	2 3
(58 089)	99,14	60 632	98,27	65 926	99,22	67 362	97,62	76 176	98,64	67 850	98,33	4
(46 839)	79,94	47 920	77,67	52 513	79,03	52 062	75,45	58 123	75,26	52 693	76,36	5
(46 568)	79,48	47 322	76,70	51 735	77,86	51 305	74,35	57 069	73,90	51 890	75,20	6
(35 806)	61,11	34 786	56,38	38 301	57,65	36 949	53,55	40 579	52,55	37 533	54,39	7
/	/	/	/	5 214	7,85	5 969	8,65	7 939	10,28	6 175	8,95	8
/	/	/	/	1 531	2,30	1 558	2,26	2 483	3,22	(1 881)	(2,73)	9
/	/	/	/	68	0,10	74	0,11	66	0,08	/	/	10
6 541	11,16	7 108	11,52	7 235	10,89	7 674	11,12	7 582	9,82	7 412	10,74	11
4 867	8,31	5 026	8,15	5 186	7,81	5 507	7,98	5 576	7,22	5 337	7,74	12
(1 600)	2,73	1 612	2,61	1 743	2,62	1 827	2,65	1 869	2,42	1 760	2,55	13
/	/	/	/	305	0,46	341	0,49	138	0,18	/	/	14
/	/	/	/	917	1,38	639	0,93	903	1,17	(668)	(0,97)	15
/	/	/	/	549	0,83	231	0,33	270	0,35	(297)	(0,43)	16
/	/	/	/	778	1,17	756	1,10	1 054	1,36	803	1,16	17
11 250	19,20	12 712	20,60	13 414	20,19	15 301	22,17	18 053	23,38	15 158	21,97	18
9 294	15,86	10 082	16,34	10 350	15,58	11 707	16,97	14 368	18,61	11 908	17,26	19
8 666	14,79	9 262	15,01	9 245	13,91	9 837	14,26	10 504	13,60	9 808	14,21	20
4 458	7,61	4 562	7,39	4 784	7,20	4 971	7,20	5 333	6,91	4 935	7,15	21
/	/	/	/	196	0,29	343	0,50	298	0,39	(285)	(0,41)	22
(655)	1,12	666	1,08	688	1,04	719	1,04	773	1,00	716	1,04	23
3 033	(5,18)	3 344	5,42	3 359	5,06	3 532	5,12	3 564	4,62	3 463	5,02	24
/	/	/	/	394	0,59	596	0,86	812	1,05	/	/	25
17	0,03	(16)	0,03	18	0,03	19	0,03	21	0,03	19	0,03	26
-	-	-	-	-	-	-	-	0	0,00	(0)	(0,00)	27
/	/	/	/	1 106	1,66	1 870	2,71	3 864	5,00	(2 100)	(3,04)	28
/	/	/	/	456	0,69	1 010	1,46	2 558	3,31	(1 151)	(1,67)	29
/	/	/	/	149	0,22	330	0,48	2	0,00	/	/	30
/	/	/	/	440	0,66	201	0,29	1 069	1,38	(453)	(0,66)	31
/	/	/	/	39	0,06	237	0,34	11	0,01	/	/	32
-	-	-	-	-	-	-	-	16	0,02	(5)	(0,01)	33
/	/	/	/	23	0,03	93	0,13	209	0,27	(104)	(0,15)	34
/	/	(2 485)	(4,03)	2 877	4,33	3 406	4,94	3 429	4,44	3 054	4,43	35
/	/	(1 704)	(2,76)	1 910	2,87	2 150	3,12	2 049	2,65	1 944	2,82	36
/	/	(1 570)	(2,54)	1 763	2,65	1 993	2,89	1 875	2,43	1 790	2,59	37
(134)	(0,23)	134	0,22	147	0,22	157	0,23	174	0,23	154	0,22	38
-	-	-	-	-	-	-	-	-	-	-	-	39
/	/	/	/	919	1,38	1 232	1,79	1 331	1,72	1 079	1,56	40
/	/	/	/	559	0,84	418	0,61	670	0,87	(459)	(0,67)	41
/	/	/	/	360	0,54	814	1,18	661	0,86	(620)	(0,90)	42
/	/	/	/	48	0,07	24	0,04	48	0,06	(30)	(0,04)	43
/	/	/	/	186	0,28	187	0,27	256	0,33	196	0,28	44
/	/	/	/	463	0,70	1 480	2,15	991	1,28	1 051	1,52	45
/	/	/	/	40	0,06	146	0,21	45	0,06	/	/	46
/	/	14	0,02	14	0,02	14	0,02	15	0,02	14	0,02	47
/	/	/	/	944	1,42	591	0,86	757	0,98	/	/	48
11 754	20,06	13 781	22,33	13 930	20,97	16 942	24,55	19 104	24,74	16 309	23,64	49
10 328	17,63	11 127	18,03	11 355	17,09	12 189	17,66	12 824	16,61	11 962	17,34	50
(22 787)	38,89	(26 914)	43,62	28 142	42,35	32 054	46,45	36 648	47,45	31 468	45,61	51
11 862	20,24	12 593	20,41	12 912	19,43	13 828	20,04	14 437	18,69	13 527	19,60	52
(56 983)	97,25	58 182	94,30	61 969	93,27	64 738	93,82	71 080	92,04	64 403	93,34	53
35,48		38,06		42,43		43,47		48,74		43,24		54
(34,47)		35,88		39,55		40,78		44,83		40,34		55

Entgelt für die geleistete Arbeitszeit (Bruttoverdienst abzüglich Sonderzahlungen, vermögenswirksame Leistungen, Vergütung geleistet werden.- 4) Unbare individuelle Leistungen, Aktienoptionsprogramme, Belegschaftsaktien, Belegschaftseinrichtungen.- träger oder Bildung von Rückstellungen, um ihren Arbeitnehmern Anspruch auf Sozialleistungen zu sichern.- 7) Arbeitgeberbeiträge nehmer, d. h. ohne Zwischenschaltung eines Versicherungsträgers und ohne Rückstellungen zu bilden.- 9) Beiträge zum U2-Verfahren Schwerbehindertenrecht (Teil 2 SGB IX).- 12) Arbeitskosten insg. abzüglich Bruttoverdienste (D.11). Entspricht den Entgeltfortzahlung, unterstellte Sozialbeiträge zur Alters- und Gesundheitsvorsorge von Beamten, Sozialbeiträge der Entgelt für die geleistete Arbeitszeit.- 15) Gesetzliche Arbeitgeberbeiträge zur Sozialversicherung, Vergütung gesetzlicher Lohnsumme oder Beschäftigtenzahl.-

Arbeitskosten je Vollzeiteinheit 2012 nach Kostenarten, Wirtschaftszweigen und Unternehmensgrößenklassen

Neue Länder

35 Energieversorgung

Lfd.Nr.	Schlüssel 1)	Kostenart	10 und mehr	
			EUR	%
1		Bruttoarbeitskosten insgesamt	67 609	100,00
2	D	Nettoarbeitskosten (Bruttoarbeitskosten abzüglich Lohnsubventionen)	67 596	99,98
3	D.5	Lohnsubventionen (dem Arbeitgeber erstattete Lohn- und Gehaltszahlungen)	/	/
4	D.1	Arbeitnehmerentgelt	66 544	98,43
5	D.11	Bruttoverdienste	51 910	76,78
6	D.111	Bruttoverdienste (ohne Auszubildende)	51 178	75,70
7	D.11111	Entgelt für die geleistete Arbeitszeit 2)	37 302	55,17
8	D.11112	Sonderzahlungen insgesamt 3)	5 805	8,59
9		dar.: von persönlichen Leistungen und vom Unternehmenserfolg abhängig	(1 734)	(2,57)
10	D.1112	Leistungen zur Vermögensbildung der Arbeitnehmer	/	/
11	D.1113	Vergütung für nicht gearbeitete Tage	7 296	10,79
12		Urlaubsvergütung	5 275	7,80
13		Vergütung gesetzlicher Feiertage	1 739	2,57
14		Vergütung sonstiger betrieblicher oder tariflicher arbeitsfreier Tage	/	/
15	D.1114	Sachleistungen 4)	(668)	(0,99)
16		dar.: unbare individuelle Leistungen 5)	/	/
17	D.112	Bruttoverdienste der Auszubildenden	731	1,08
18	D.12	Sozialbeiträge der Arbeitgeber	14 635	21,65
19	D.121	Tatsächliche Sozialbeiträge der Arbeitgeber (ohne Auszubildende) 6)	11 559	17,10
20	D.1211	Gesetzliche Arbeitgeberbeiträge zur Sozialversicherung	9 655	14,28
21		Rentenversicherungsbeiträge	4 871	7,20
22		dar.: Aufstockungsbeiträge zur Rentenversicherung im Rahmen der Altersteilzeit	(266)	(0,39)
23		Arbeitslosenversicherungsbeiträge	708	1,05
24		Kranken- und Pflegeversicherungsbeiträge	3 406	5,04
25		Beiträge zur gesetzlichen Unfallversicherung	(652)	(0,96)
26		Umlage für das Insolvenzgeld	18	0,03
27		Sonstige gesetzliche Aufwendungen 7)	(0)	(0,00)
28	D.1212	Aufwendungen für die betriebliche Altersversorgung ohne Entgeltumwandlung	(1 903)	(2,82)
29		Aufwendungen für betriebliche Ruhegeldzusagen	(1 013)	(1,50)
30		Zuwendungen an Pensionskassen	/	/
31		Zuwendungen an Unterstützungskassen	(397)	(0,59)
32		Beiträge zur Direktversicherung	/	/
33		Beiträge an Pensionsfonds	(4)	(0,01)
34		Beiträge an den Pensions-Sicherungs-Verein VVaG	(98)	(0,15)
35	D.122	Unterstellte Sozialbeiträge der Arbeitgeber (ohne Auszubildende) 8)	2 898	4,29
36	D.1221	Entgeltfortzahlung	1 896	2,80
37		Entgeltfortzahlung im Krankheitsfall	1 745	2,58
38		Arbeitgeberzuschüsse zum Mutterschaftsgeld 9)	151	0,22
39	D.1222	Unterstellte Sozialbeiträge zur Alters- und Gesundheitsvorsorge von Beamten ...	-	-
40	D.1223	Zahlungen an aus dem Unternehmen ausscheidende Arbeitnehmer	975	1,44
41		Entlassungsentschädigungen	(426)	(0,63)
42		Aufstockungsbeträge zum Bruttoverdienst im Rahmen der Altersteilzeit	(549)	(0,81)
43	D.1224	Sonstige freiwillige Sozialleistungen der Arbeitgeber	(27)	(0,04)
44	D.123	Sozialbeiträge der Arbeitgeber für Auszubildende	178	0,26
45	D.2	Kosten für die berufliche Aus- und Weiterbildung	963	1,42
46	D.3	Sonstige Aufwendungen 10)	/	/
47	D.4	Steuern auf die Lohnsumme oder Beschäftigtenzahl 11)	14	0,02
48		Nachrichtlich:		
49		Aufwendungen der Arbeitnehmer für betriebliche Altersversorgung	/	/
50		Lohnnebenkosten 12)	15 699	23,22
51		dar.: gesetzliche Lohnnebenkosten 13)	11 744	17,37
52		Personalnebenkosten insgesamt 14)	30 307	44,83
53		dar.: gesetzliche Personalnebenkosten 15)	13 304	19,68
54		Bruttoarbeitskosten je Vollzeiteinheit einschließlich Auszubildende	63 445	93,84
55		Bruttoarbeitskosten je geleistete Stunde der Beschäftigten (ohne Auszubildende)	42,17	
55		Nettoarbeitskosten je geleistete Stunde der Beschäftigten (einschl. Auszubildende) ..	39,56	

1) Harmonisierter Schlüssel der statistischen Ämter der Europäischen Union nach Verordnung (EG) 1737/2005.- 2) Laufend gezahltes für nicht gearbeitete Tage, Sachleistungen).- 3) Zahlungen, die im Allgemeinen nicht laufend mit jeder Lohn- und Gehaltszahlung 5) Naturalleistungen, Firmenwagen, Personalrabatte, Job-Tickets und Zinsersparnisse.- 6) Zahlungen der Arbeitgeber an Versicherungen zur Winterbeschäftigungs-Umlage nach Winterbeschäftigungs-Verordnung.- 8) Sozialleistungen der Arbeitgeber direkt an ihre Arbeit nach Aufwendungsausgleichsgesetz.- 10) Anwerbungskosten, vom Arbeitgeber gestellte Berufskleidung.- 11) Ausgleichsabgabe nach "indirekten Kosten" der Internationalen Arbeitsorganisation (ILO).- 13) Gesetzliche Arbeitgeberbeiträge zur Sozialversicherung, Arbeitgeber für Auszubildende, Steuern auf die Lohnsumme oder Beschäftigtenzahl.- 14) Arbeitskosten insgesamt abzüglich Feiertage, Entgeltfortzahlung, unterstellte Sozialbeiträge zur Alters- und Gesundheitsvorsorge von Beamten, Steuern auf die

Arbeitskosten je Vollzeiteinheit in Unternehmen mit ... Arbeitnehmern												Lfd. Nr.
davon mit ... bis ... Arbeitnehmern										50 und mehr		
10 - 49		50 - 249		250 - 499		500 - 999		1000 und mehr				
EUR	%	EUR	%	EUR	%	EUR	%	EUR	%	EUR	%	
58 593	100,00	61 700	100,00	66 443	100,00	69 003	100,00	77 227	100,00	69 001	100,00	1
58 537 /	99,90 /	61 683 /	99,97 /	66 438 5	99,99 0,01	69 003 -	100,00 -	77 227 -	100,00 -	68 995 /	99,99 /	2 3
(58 089)	99,14	60 632	98,27	65 926	99,22	67 362	97,62	76 176	98,64	67 850	98,33	4
(46 839)	79,94	47 920	77,67	52 513	79,03	52 062	75,45	58 123	75,26	52 693	76,36	5
(46 568)	79,48	47 322	76,70	51 735	77,86	51 305	74,35	57 069	73,90	51 890	75,20	6
(35 806)	61,11	34 786	56,38	38 301	57,65	36 949	53,55	40 579	52,55	37 533	54,39	7
/	/	/	/	5 214	7,85	5 969	8,65	7 939	10,28	6 175	8,95	8
/	/	/	/	1 531	2,30	1 558	2,26	2 483	3,22	(1 881)	(2,73)	9
/	/	/	/	68	0,10	74	0,11	66	0,08	/	/	10
6 541	11,16	7 108	11,52	7 235	10,89	7 674	11,12	7 582	9,82	7 412	10,74	11
4 867	8,31	5 026	8,15	5 186	7,81	5 507	7,98	5 576	7,22	5 337	7,74	12
(1 600)	2,73	1 612	2,61	1 743	2,62	1 827	2,65	1 869	2,42	1 760	2,55	13
/	/	/	/	305	0,46	341	0,49	138	0,18	/	/	14
/	/	/	/	917	1,38	639	0,93	903	1,17	(668)	(0,97)	15
/	/	/	/	549	0,83	231	0,33	270	0,35	(297)	(0,43)	16
/	/	/	/	778	1,17	756	1,10	1 054	1,36	803	1,16	17
11 250	19,20	12 712	20,60	13 414	20,19	15 301	22,17	18 053	23,38	15 158	21,97	18
9 294	15,86	10 082	16,34	10 350	15,58	11 707	16,97	14 368	18,61	11 908	17,26	19
8 666	14,79	9 262	15,01	9 245	13,91	9 837	14,26	10 504	13,60	9 808	14,21	20
4 458	7,61	4 562	7,39	4 784	7,20	4 971	7,20	5 333	6,91	4 935	7,15	21
/	/	/	/	196	0,29	343	0,50	298	0,39	(285)	(0,41)	22
(655)	1,12	666	1,08	688	1,04	719	1,04	773	1,00	716	1,04	23
3 033	(5,18)	3 344	5,42	3 359	5,06	3 532	5,12	3 564	4,62	3 463	5,02	24
/	/	/	/	394	0,59	596	0,86	812	1,05	/	/	25
17	0,03	(16)	0,03	18	0,03	19	0,03	21	0,03	19	0,03	26
-	-	-	-	-	-	-	-	0	0,00	(0)	(0,00)	27
/	/	/	/	1 106	1,66	1 870	2,71	3 864	5,00	(2 100)	(3,04)	28
/	/	/	/	456	0,69	1 010	1,46	2 558	3,31	(1 151)	(1,67)	29
/	/	/	/	149	0,22	330	0,48	2	0,00	/	/	30
/	/	/	/	440	0,66	201	0,29	1 069	1,38	(453)	(0,66)	31
/	/	/	/	39	0,06	237	0,34	11	0,01	/	/	32
-	-	-	-	-	-	-	-	16	0,02	(5)	(0,01)	33
/	/	/	/	23	0,03	93	0,13	209	0,27	(104)	(0,15)	34
/	/	(2 485)	(4,03)	2 877	4,33	3 406	4,94	3 429	4,44	3 054	4,43	35
/	/	(1 704)	(2,76)	1 910	2,87	2 150	3,12	2 049	2,65	1 944	2,82	36
/	/	(1 570)	(2,54)	1 763	2,65	1 993	2,89	1 875	2,43	1 790	2,59	37
(134)	(0,23)	134	0,22	147	0,22	157	0,23	174	0,23	154	0,22	38
-	-	-	-	-	-	-	-	-	-	-	-	39
/	/	/	/	919	1,38	1 232	1,79	1 331	1,72	1 079	1,56	40
/	/	/	/	559	0,84	418	0,61	670	0,87	(459)	(0,67)	41
/	/	/	/	360	0,54	814	1,18	661	0,86	(620)	(0,90)	42
/	/	/	/	48	0,07	24	0,04	48	0,06	(30)	(0,04)	43
/	/	/	/	186	0,28	187	0,27	256	0,33	196	0,28	44
/	/	/	/	463	0,70	1 480	2,15	991	1,28	1 051	1,52	45
/	/	/	/	40	0,06	146	0,21	45	0,06	/	/	46
/	/	14	0,02	14	0,02	14	0,02	15	0,02	14	0,02	47
/	/	/	/	944	1,42	591	0,86	757	0,98	/	/	48
11 754	20,06	13 781	22,33	13 930	20,97	16 942	24,55	19 104	24,74	16 309	23,64	49
10 328	17,63	11 127	18,03	11 355	17,09	12 189	17,66	12 824	16,61	11 962	17,34	50
(22 787)	38,89	(26 914)	43,62	28 142	42,35	32 054	46,45	36 648	47,45	31 468	45,61	51
11 862	20,24	12 593	20,41	12 912	19,43	13 828	20,04	14 437	18,69	13 527	19,60	52
(56 983)	97,25	58 182	94,30	61 969	93,27	64 738	93,82	71 080	92,04	64 403	93,34	53
35,48		38,06		42,43		43,47		48,74		43,24		54
(34,47)		35,88		39,55		40,78		44,83		40,34		55

Entgelt für die geleistete Arbeitszeit (Bruttoverdienst abzüglich Sonderzahlungen, vermögenswirksame Leistungen, Vergütung geleistet werden.- 4) Unbare individuelle Leistungen, Aktienoptionsprogramme, Belegschaftsaktien, Belegschaftseinrichtungen.- träger oder Bildung von Rückstellungen, um ihren Arbeitnehmern Anspruch auf Sozialleistungen zu sichern.- 7) Arbeitgeberbeiträge nehmer, d. h. ohne Zwischenschaltung eines Versicherungsträgers und ohne Rückstellungen zu bilden.- 9) Beiträge zum U2-Verfahren Schwerbehindertenrecht (Teil 2 SGB IX).- 12) Arbeitskosten insg. abzüglich Bruttoverdienste (D.11). Entspricht den Entgeltfortzahlung, unterstellte Sozialbeiträge zur Alters- und Gesundheitsvorsorge von Beamten, Sozialbeiträge der Entgelt für die geleistete Arbeitszeit.- 15) Gesetzliche Arbeitgeberbeiträge zur Sozialversicherung, Vergütung gesetzlicher Lohnsumme oder Beschäftigtenzahl.-

Arbeitskosten je Vollzeiteinheit 2012 nach Kostenarten, Wirtschaftszweigen und Unternehmensgrößenklassen

Neue Länder

E Wasserversorgung; Abwasser- und Abfallentsorgung und Beseitigung von Umweltverschmutzungen

Lfd.Nr.	Schlüssel 1)	Kostenart	10 und mehr	
			EUR	%
1		Bruttoarbeitskosten insgesamt	39 793	100,00
2	D	Nettoarbeitskosten (Bruttoarbeitskosten abzüglich Lohnsubventionen)	39 755	99,91
3	D.5	Lohnsubventionen (dem Arbeitgeber erstattete Lohn- und Gehaltszahlungen)	/	/
4	D.1	Arbeitnehmerentgelt	39 471	99,19
5	D.11	Bruttoverdienste	30 737	77,24
6	D.111	Bruttoverdienste (ohne Auszubildende)	30 492	76,63
7	D.11111	Entgelt für die geleistete Arbeitszeit 2)	23 740	59,66
8	D.11112	Sonderzahlungen insgesamt 3)	2 028	5,10
9		dar.: von persönlichen Leistungen und vom Unternehmenserfolg abhängig	(421)	(1,06)
10	D.1112	Leistungen zur Vermögensbildung der Arbeitnehmer	(77)	(0,19)
11	D.1113	Vergütung für nicht gearbeitete Tage	4 390	11,03
12		Urlaubsvergütung	3 207	8,06
13		Vergütung gesetzlicher Feiertage	1 096	2,75
14		Vergütung sonstiger betrieblicher oder tariflicher arbeitsfreier Tage	/	/
15	D.1114	Sachleistungen 4)	(257)	(0,65)
16		dar.: unbare individuelle Leistungen 5)	(234)	(0,59)
17	D.112	Bruttoverdienste der Auszubildenden	(245)	0,61
18	D.12	Sozialbeiträge der Arbeitgeber	8 734	21,95
19	D.121	Tatsächliche Sozialbeiträge der Arbeitgeber (ohne Auszubildende) 6)	6 876	17,28
20	D.1211	Gesetzliche Arbeitgeberbeiträge zur Sozialversicherung	6 417	16,12
21		Rentenversicherungsbeiträge	3 036	7,63
22		dar.: Aufstockungsbeiträge zur Rentenversicherung im Rahmen der Altersteilzeit	(92)	(0,23)
23		Arbeitslosenversicherungsbeiträge	447	1,12
24		Kranken- und Pflegeversicherungsbeiträge	2 364	5,94
25		Beiträge zur gesetzlichen Unfallversicherung	556	1,40
26		Umlage für das Insolvenzgeld	/	/
27		Sonstige gesetzliche Aufwendungen 7)	/	/
28	D.1212	Aufwendungen für die betriebliche Altersversorgung ohne Entgeltumwandlung	(459)	(1,15)
29		Aufwendungen für betriebliche Ruhesummenzusagen	/	/
30		Zuwendungen an Pensionskassen	(354)	(0,89)
31		Zuwendungen an Unterstützungskassen	(22)	(0,06)
32		Beiträge zur Direktversicherung	/	/
33		Beiträge an Pensionsfonds	/	/
34		Beiträge an den Pensions-Sicherungs-Verein VVaG	(4)	(0,01)
35	D.122	Unterstellte Sozialbeiträge der Arbeitgeber (ohne Auszubildende) 8)	1 794	4,51
36	D.1221	Entgeltfortzahlung	1 528	3,84
37		Entgeltfortzahlung im Krankheitsfall	1 426	3,58
38		Arbeitgeberzuschüsse zum Mutterschaftsgeld 9)	102	0,26
39	D.1222	Unterstellte Sozialbeiträge zur Alters- und Gesundheitsvorsorge von Beamten	-	-
40	D.1223	Zahlungen an aus dem Unternehmen ausscheidende Arbeitnehmer	(258)	(0,65)
41		Entlassungsentschädigungen	(104)	(0,26)
42		Aufstockungsbeträge zum Bruttoverdienst im Rahmen der Altersteilzeit	(153)	(0,39)
43	D.1224	Sonstige freiwillige Sozialleistungen der Arbeitgeber	(8)	(0,02)
44	D.123	Sozialbeiträge der Arbeitgeber für Auszubildende	64	0,16
45	D.2	Kosten für die berufliche Aus- und Weiterbildung	(196)	(0,49)
46	D.3	Sonstige Aufwendungen 10)	(110)	(0,28)
47	D.4	Steuern auf die Lohnsumme oder Beschäftigtenzahl 11)	16	0,04
48		Nachrichtlich:		
49		Aufwendungen der Arbeitnehmer für betriebliche Altersversorgung	348	0,87
50		Lohnnebenkosten 12)	9 056	22,76
51		dar.: gesetzliche Lohnnebenkosten 13)	8 025	20,17
52		Personalnebenkosten insgesamt 14)	16 053	40,34
53		dar.: gesetzliche Personalnebenkosten 15)	9 057	22,76
54		Bruttoarbeitskosten je Vollzeiteinheit einschließlich Auszubildende	38 780	97,45
55		Bruttoarbeitskosten je geleistete Stunde der Beschäftigten (ohne Auszubildende)	23,80	
55		Nettoarbeitskosten je geleistete Stunde der Beschäftigten (einschl. Auszubildende) ..	23,18	

1) Harmonisierter Schlüssel der statistischen Ämter der Europäischen Union nach Verordnung (EG) 1737/2005.- 2) Laufend gezahltes für nicht gearbeitete Tage, Sachleistungen).- 3) Zahlungen, die im Allgemeinen nicht laufend mit jeder Lohn- und Gehaltszahlung 5) Naturalleistungen, Firmenwagen, Personalrabatte, Job-Tickets und Zinsersparnisse.- 6) Zahlungen der Arbeitgeber an Versicherungen zur Winterbeschäftigungs-Umlage nach Winterbeschäftigungs-Verordnung.- 8) Sozialleistungen der Arbeitgeber direkt an ihre Arbeit nach Aufwendungsausgleichsgesetz.- 10) Anwerbungskosten, vom Arbeitgeber gestellte Berufskleidung.- 11) Ausgleichsabgabe nach "indirekten Kosten" der Internationalen Arbeitsorganisation (ILO).- 13) Gesetzliche Arbeitgeberbeiträge zur Sozialversicherung, Arbeitgeber für Auszubildende, Steuern auf die Lohnsumme oder Beschäftigtenzahl.- 14) Arbeitskosten insgesamt abzüglich Feiertage, Entgeltfortzahlung, unterstellte Sozialbeiträge zur Alters- und Gesundheitsvorsorge von Beamten, Steuern auf die

Arbeitskosten je Vollzeiteinheit in Unternehmen mit ... Arbeitnehmern												Lfd. Nr.
davon mit ... bis ... Arbeitnehmern										50 und mehr		
10 - 49		50 - 249		250 - 499		500 - 999		1000 und mehr				
EUR	%	EUR	%	EUR	%	EUR	%	EUR	%	EUR	%	
36 130	100,00	40 443	100,00	39 971	100,00	39 308	100,00	47 233	100,00	40 956	100,00	1
36 035	99,74	40 424	99,95	39 941	99,93	39 293	99,96	47 225	99,98	40 936	99,95	2
/	/	/	/	/	/	15	0,04	7	0,02	/	/	3
35 957	99,52	40 070	99,08	39 539	98,92	39 045	99,33	46 910	99,32	40 586	99,10	4
28 236	78,15	31 127	76,97	30 568	76,47	30 478	77,54	36 613	77,52	31 531	76,99	5
28 127	77,85	30 860	76,30	30 216	75,59	30 172	76,76	36 331	76,92	31 243	76,29	6
22 415	62,04	23 909	59,12	23 384	58,50	23 410	59,56	27 717	58,68	24 160	58,99	7
/	/	(2 126)	5,26	(2 187)	5,47	2 125	5,41	3 104	6,57	2 238	5,46	8
/	/	/	/	(512)	(1,28)	240	0,61	(585)	(1,24)	(463)	(1,13)	9
/	/	(90)	(0,22)	(75)	(0,19)	69	0,18	65	0,14	(83)	(0,20)	10
4 033	11,16	4 483	11,08	4 298	10,75	4 392	11,17	5 096	10,79	4 504	11,00	11
2 927	8,10	3 288	8,13	3 129	7,83	3 200	8,14	3 723	7,88	3 296	8,05	12
1 018	2,82	1 099	2,72	1 089	2,72	1 173	2,99	1 265	2,68	1 120	2,74	13
/	/	/	/	/	(0,20)	19	0,05	107	0,23	/	/	14
/	/	(252)	(0,62)	(272)	(0,68)	/	/	/	/	(259)	(0,63)	15
/	/	(225)	(0,56)	(232)	(0,58)	/	/	/	/	(229)	(0,56)	16
/	/	(267)	(0,66)	(352)	(0,88)	307	0,78	283	0,60	(288)	0,70	17
7 721	21,37	8 943	22,11	8 972	22,44	8 567	21,79	10 296	21,80	9 055	22,11	18
6 317	17,48	6 977	17,25	6 867	17,18	6 709	17,07	8 143	17,24	7 053	17,22	19
5 867	16,24	6 487	16,04	6 391	15,99	6 382	16,24	7 761	16,43	6 591	16,09	20
2 727	7,55	3 097	7,66	3 067	7,67	3 007	7,65	3 578	7,58	3 133	7,65	21
/	/	/	/	(141)	(0,35)	47	0,12	122	0,26	(108)	(0,26)	22
404	1,12	455	1,12	448	1,12	453	1,15	529	1,12	461	1,13	23
2 185	6,05	2 403	5,94	2 379	5,95	2 331	5,93	2 683	5,68	2 421	5,91	24
(536)	(1,48)	522	1,29	485	1,21	547	1,39	958	2,03	562	1,37	25
/	/	11	0,03	(12)	(0,03)	/	/	12	0,02	(14)	(0,03)	26
(1)	(0,00)	-	-	/	/	-	-	-	-	/	/	27
/	/	/	(1,21)	(476)	(1,19)	327	0,83	382	0,81	(462)	(1,13)	28
/	/	/	/	(6)	(0,02)	-	-	216	0,46	/	/	29
/	/	(434)	(1,07)	(285)	(0,71)	306	0,78	102	0,22	(361)	(0,88)	30
/	/	/	/	(121)	(0,30)	14	0,03	2	0,00	(29)	(0,07)	31
/	/	/	/	(64)	(0,16)	/	/	43	0,09	/	/	32
/	/	/	/	-	-	-	-	-	-	/	/	33
/	/	/	/	(1)	(0,00)	-	-	18	0,04	(5)	(0,01)	34
(1 378)	3,81	1 897	4,69	2 009	5,03	1 772	4,51	2 083	4,41	1 926	4,70	35
(1 256)	3,48	1 588	3,93	1 715	4,29	1 592	4,05	1 617	3,42	1 615	3,94	36
(1 165)	(3,22)	1 486	3,67	1 610	4,03	1 480	3,77	1 497	3,17	1 509	3,69	37
91	0,25	102	0,25	105	0,26	112	0,28	120	0,25	105	0,26	38
-	-	-	-	-	-	-	-	-	-	-	-	39
/	/	/	(0,75)	(282)	(0,70)	172	0,44	451	0,96	(302)	(0,74)	40
/	/	/	/	(76)	0,19	(77)	(0,20)	179	0,38	(124)	(0,30)	41
/	/	/	/	(206)	(0,52)	95	0,24	273	0,58	(178)	(0,43)	42
/	/	/	/	(12)	(0,03)	7	0,02	14	0,03	(9)	(0,02)	43
/	/	(69)	(0,17)	(96)	(0,24)	85	0,22	71	0,15	76	0,18	44
/	/	(213)	(0,53)	(337)	(0,84)	76	0,19	189	0,40	(222)	(0,54)	45
/	/	/	/	/	/	(170)	(0,43)	/	/	(129)	(0,31)	46
/	/	17	0,04	17	(0,04)	18	0,04	32	0,07	18	0,04	47
/	/	(391)	(0,97)	(344)	0,86	456	1,16	212	0,45	369	0,90	48
7 893	21,85	9 316	23,03	9 404	23,53	8 830	22,46	10 619	22,48	9 425	23,01	49
7 158	19,81	8 161	20,18	8 219	20,56	8 077	20,55	9 480	20,07	8 300	20,27	50
13 714	37,96	16 534	40,88	16 588	41,50	15 898	40,44	19 515	41,32	16 796	41,01	51
8 151	22,56	9 190	22,72	9 212	23,05	9 165	23,32	10 674	22,60	9 344	22,82	52
35 710	98,84	39 298	97,17	38 592	96,55	38 155	97,07	45 799	96,96	39 736	97,02	53
21,06		24,40		23,87		23,94		28,71		24,70		54
20,76		23,70		23,06		23,23		27,84		23,96		55

Entgelt für die geleistete Arbeitszeit (Bruttoverdienst abzüglich Sonderzahlungen, vermögenswirksame Leistungen, Vergütung geleistet werden.- 4) Unbare individuelle Leistungen, Aktienoptionsprogramme, Belegschaftsaktien, Belegschaftseinrichtungen.- träger oder Bildung von Rückstellungen, um ihren Arbeitnehmern Anspruch auf Sozialleistungen zu sichern.- 7) Arbeitgeberbeiträge nehmer, d. h. ohne Zwischenschaltung eines Versicherungsträgers und ohne Rückstellungen zu bilden.- 9) Beiträge zum U2-Verfahren Schwerbehindertenrecht (Teil 2 SGB IX).- 12) Arbeitskosten insg. abzüglich Bruttoverdienste (D.11). Entspricht den Entgeltfortzahlung, unterstellte Sozialbeiträge zur Alters- und Gesundheitsvorsorge von Beamten, Sozialbeiträge der Entgelt für die geleistete Arbeitszeit.- 15) Gesetzliche Arbeitgeberbeiträge zur Sozialversicherung, Vergütung gesetzlicher Lohnsumme oder Beschäftigtenzahl.-

Arbeitskosten je Vollzeiteinheit 2012 nach Kostenarten, Wirtschaftszweigen und Unternehmensgrößenklassen

Neue Länder

36 Wasserversorgung

Lfd.Nr.	Schlüssel 1)	Kostenart	10 und mehr	
			EUR	%
1		Bruttoarbeitskosten insgesamt	50 103	100,00
2	D	Nettoarbeitskosten (Bruttoarbeitskosten abzüglich Lohnsubventionen)	50 088	99,97
3	D.5	Lohnsubventionen (dem Arbeitgeber erstattete Lohn- und Gehaltszahlungen)	/	/
4	D.1	Arbeitnehmerentgelt	49 601	99,00
5	D.11	Bruttoverdienste	38 317	76,48
6	D.111	Bruttoverdienste (ohne Auszubildende)	37 906	75,66
7	D.11111	Entgelt für die geleistete Arbeitszeit 2)	28 697	57,28
8	D.11112	Sonderzahlungen insgesamt 3)	3 007	6,00
9		dar.: von persönlichen Leistungen und vom Unternehmenserfolg abhängig	/	(1,18)
10	D.1112	Leistungen zur Vermögensbildung der Arbeitnehmer	(107)	(0,21)
11	D.1113	Vergütung für nicht gearbeitete Tage	5 862	11,70
12		Urlaubsvergütung	4 348	8,68
13		Vergütung gesetzlicher Feiertage	1 345	2,69
14		Vergütung sonstiger betrieblicher oder tariflicher arbeitsfreier Tage	/	/
15	D.1114	Sachleistungen 4)	(233)	(0,46)
16		dar.: unbare individuelle Leistungen 5)	/	/
17	D.112	Bruttoverdienste der Auszubildenden	(411)	(0,82)
18	D.12	Sozialbeiträge der Arbeitgeber	11 284	22,52
19	D.121	Tatsächliche Sozialbeiträge der Arbeitgeber (ohne Auszubildende) 6)	8 757	17,48
20	D.1211	Gesetzliche Arbeitgeberbeiträge zur Sozialversicherung	7 758	15,48
21		Rentenversicherungsbeiträge	3 892	7,77
22		dar.: Aufstockungsbeiträge zur Rentenversicherung im Rahmen der Altersteilzeit	(226)	(0,45)
23		Arbeitslosenversicherungsbeiträge	562	1,12
24		Kranken- und Pflegeversicherungsbeiträge	2 900	5,79
25		Beiträge zur gesetzlichen Unfallversicherung	391	0,78
26		Umlage für das Insolvenzgeld	13	0,03
27		Sonstige gesetzliche Aufwendungen 7)	-	-
28	D.1212	Aufwendungen für die betriebliche Altersversorgung ohne Entgeltumwandlung	(999)	(1,99)
29		Aufwendungen für betriebliche Ruhegeldzusagen	/	/
30		Zuwendungen an Pensionskassen	(811)	(1,62)
31		Zuwendungen an Unterstützungskassen	(76)	(0,15)
32		Beiträge zur Direktversicherung	/	/
33		Beiträge an Pensionsfonds	/	/
34		Beiträge an den Pensions-Sicherungs-Verein VVaG	/	/
35	D.122	Unterstellte Sozialbeiträge der Arbeitgeber (ohne Auszubildende) 8)	2 422	4,83
36	D.1221	Entgeltfortzahlung	1 921	3,83
37		Entgeltfortzahlung im Krankheitsfall	1 794	3,58
38		Arbeitgeberzuschüsse zum Mutterschaftsgeld 9)	127	0,25
39	D.1222	Unterstellte Sozialbeiträge zur Alters- und Gesundheitsvorsorge von Beamten	-	-
40	D.1223	Zahlungen an aus dem Unternehmen ausscheidende Arbeitnehmer	(483)	(0,96)
41		Entlassungsentschädigungen	/	/
42		Aufstockungsbeträge zum Bruttoverdienst im Rahmen der Altersteilzeit	/	/
43	D.1224	Sonstige freiwillige Sozialleistungen der Arbeitgeber	(18)	(0,04)
44	D.123	Sozialbeiträge der Arbeitgeber für Auszubildende	(104)	(0,21)
45	D.2	Kosten für die berufliche Aus- und Weiterbildung	(401)	(0,80)
46	D.3	Sonstige Aufwendungen 10)	(92)	(0,18)
47	D.4	Steuern auf die Lohnsumme oder Beschäftigtenzahl 11)	9	0,02
48		Nachrichtlich:		
49		Aufwendungen der Arbeitnehmer für betriebliche Altersversorgung	652	1,30
50		Lohnnebenkosten 12)	11 786	23,52
51		dar.: gesetzliche Lohnnebenkosten 13)	9 793	19,55
52		Personalnebenkosten insgesamt 14)	21 406	42,72
53		dar.: gesetzliche Personalnebenkosten 15)	11 034	22,02
54		Bruttoarbeitskosten je Vollzeiteinheit einschließlich Auszubildende	48 169	96,14
55		Bruttoarbeitskosten je geleistete Stunde der Beschäftigten (ohne Auszubildende)	30,82	
		Nettoarbeitskosten je geleistete Stunde der Beschäftigten (einschl. Auszubildende) ..	29,63	

1) Harmonisierter Schlüssel der statistischen Ämter der Europäischen Union nach Verordnung (EG) 1737/2005.- 2) Laufend gezahltes für nicht gearbeitete Tage, Sachleistungen).- 3) Zahlungen, die im Allgemeinen nicht laufend mit jeder Lohn- und Gehaltszahlung
5) Naturalleistungen, Firmenwagen, Personalrabatte, Job-Tickets und Zinsersparnisse.- 6) Zahlungen der Arbeitgeber an Versicherungen zur Winterbeschäftigungs-Umlage nach Winterbeschäftigungs-Verordnung.- 8) Sozialleistungen der Arbeitgeber direkt an ihre Arbeit nach Aufwendungsausgleichsgesetz.- 10) Anwerbungskosten, vom Arbeitgeber gestellte Berufskleidung.- 11) Ausgleichsabgabe nach "indirekten Kosten" der Internationalen Arbeitsorganisation (ILO).- 13) Gesetzliche Arbeitgeberbeiträge zur Sozialversicherung, Arbeitgeber für Auszubildende, Steuern auf die Lohnsumme oder Beschäftigtenzahl.- 14) Arbeitskosten insgesamt abzüglich Feiertage, Entgeltfortzahlung, unterstellte Sozialbeiträge zur Alters- und Gesundheitsvorsorge von Beamten, Steuern auf die

Arbeitskosten je Vollzeiteinheit in Unternehmen mit ... Arbeitnehmern													Lfd. Nr.
davon mit ... bis ... Arbeitnehmern										50 und mehr			
10 - 49		50 - 249		250 - 499		500 - 999		1000 und mehr					
EUR	%	EUR	%	EUR	%	EUR	%	EUR	%	EUR	%		
53 613	100,00	48 860	100,00	-	-	49 489	100,00	1	
53 613	100,00	48 849	99,98	-	-	49 472	99,96	2	
-	-	/	/	.	.	-	-	-	-	/	/	3	
53 312	99,44	48 404	99,07	-	-	48 952	98,91	4	
41 746	77,87	37 160	76,05	-	-	37 717	76,21	5	
41 450	77,31	36 785	75,29	-	-	37 286	75,34	6	
32 091	59,86	27 789	56,88	-	-	28 104	56,79	7	
/	(5,05)	2 965	6,07	-	-	3 059	6,18	8	
/	/	/	/	-	-	/	/	9	
/	/	/	/	-	-	(103)	(0,21)	10	
6 393	11,92	5 702	11,67	-	-	5 769	11,66	11	
(4 738)	8,84	4 245	8,69	-	-	4 280	8,65	12	
1 452	2,71	1 287	2,64	-	-	1 327	2,68	13	
/	/	/	/	-	-	/	/	14	
/	/	/	/	-	-	(251)	(0,51)	15	
/	/	/	/	-	-	(197)	(0,40)	16	
/	/	(376)	(0,77)	-	-	(431)	(0,87)	17	
11 566	21,57	11 243	23,01	-	-	11 234	22,70	18	
9 392	17,52	8 707	17,82	-	-	8 646	17,47	19	
8 189	15,27	7 669	15,70	-	-	7 682	15,52	20	
4 114	7,67	3 843	7,87	-	-	3 853	7,79	21	
/	/	/	/	.	.	-	-	-	-	(234)	(0,47)	22	
611	1,14	549	1,12	-	-	553	1,12	23	
3 099	5,78	2 846	5,83	-	-	2 865	5,79	24	
(350)	(0,65)	419	0,86	-	-	398	0,80	25	
(14)	(0,03)	(12)	(0,02)	-	-	13	0,03	26	
-	-	-	-	-	-	-	-	-	-	-	-	27	
(1 203)	(2,24)	(1 037)	(2,12)	-	-	(964)	(1,95)	28	
-	-	/	/	.	.	-	-	-	-	/	/	29	
(1 160)	(2,16)	/	/	-	-	(750)	(1,52)	30	
/	/	/	/	.	.	-	-	-	-	(87)	(0,18)	31	
/	/	/	/	-	-	/	/	32	
-	-	/	/	-	-	-	-	-	-	/	/	33	
-	-	/	/	.	.	-	-	-	-	/	/	34	
/	/	2 441	5,00	-	-	2 477	5,01	35	
/	/	1 860	3,81	-	-	1 941	3,92	36	
/	/	1 736	3,55	-	-	1 815	3,67	37	
(132)	0,25	124	0,25	-	-	126	0,25	38	
-	-	-	-	-	-	-	-	-	-	-	-	39	
/	/	/	/	.	.	-	-	-	-	/	/	40	
/	/	/	/	.	.	-	-	-	-	/	/	41	
/	/	/	/	.	.	-	-	-	-	/	/	42	
/	/	/	/	-	-	(20)	(0,04)	43	
/	/	(95)	(0,20)	-	-	(111)	0,22	44	
/	/	/	/	-	-	(432)	(0,87)	45	
/	/	/	/	-	-	(95)	(0,19)	46	
/	/	10	0,02	-	-	10	0,02	47	
(943)	(1,76)	(585)	(1,20)	-	-	601	1,21	48	
11 867	22,13	11 700	23,95	-	-	11 772	23,79	49	
10 072	18,79	9 634	19,72	-	-	9 744	19,69	50	
21 522	40,14	21 071	43,12	-	-	21 386	43,21	51	
11 458	21,37	10 826	22,16	-	-	10 960	22,15	52	
52 059	97,10	47 161	96,52	-	-	47 496	95,97	53	
31,78		30,11		-	-	30,65		54	
30,86		29,05		-	-	29,40		55	

Entgelt für die geleistete Arbeitszeit (Bruttoverdienst abzüglich Sonderzahlungen, vermögenswirksame Leistungen, Vergütung geleistet werden.- 4) Unbare individuelle Leistungen, Aktienoptionsprogramme, Belegschaftsaktien, Belegschaftseinrichtungen.- träger oder Bildung von Rückstellungen, um ihren Arbeitnehmern Anspruch auf Sozialleistungen zu sichern.- 7) Arbeitgeberbeiträge nehmer, d. h. ohne Zwischenschaltung eines Versicherungsträgers und ohne Rückstellungen zu bilden.- 9) Beiträge zum U2-Verfahren Schwerbehindertenrecht (Teil 2 SGB IX).- 12) Arbeitskosten insg. abzüglich Bruttoverdienste (D.11). Entspricht den Entgeltfortzahlung, unterstellte Sozialbeiträge zur Alters- und Gesundheitsvorsorge von Beamten, Sozialbeiträge der Entgelt für die geleistete Arbeitszeit.- 15) Gesetzliche Arbeitgeberbeiträge zur Sozialversicherung, Vergütung gesetzlicher Lohnsumme oder Beschäftigtenzahl.-

Arbeitskosten je Vollzeiteinheit 2012 nach Kostenarten, Wirtschaftszweigen und Unternehmensgrößenklassen

Neue Länder

37 Abwasserentsorgung

Lfd.Nr.	Schlüssel 1)	Kostenart	10 und mehr	
			EUR	%
1		Bruttoarbeitskosten insgesamt	50 191	100,00
2	D	Nettoarbeitskosten (Bruttoarbeitskosten abzüglich Lohnsubventionen)	50 143	99,91
3	D.5	Lohnsubventionen (dem Arbeitgeber erstattete Lohn- und Gehaltszahlungen)	/	/
4	D.1	Arbeitnehmerentgelt	49 789	99,20
5	D.11	Bruttoverdienste	38 232	76,17
6	D.111	Bruttoverdienste (ohne Auszubildende)	37 932	75,58
7	D.11111	Entgelt für die geleistete Arbeitszeit 2)	29 298	58,37
8	D.11112	Sonderzahlungen insgesamt 3)	2 758	5,49
9		dar.: von persönlichen Leistungen und vom Unternehmenserfolg abhängig	/	/
10	D.1112	Leistungen zur Vermögensbildung der Arbeitnehmer	/	/
11	D.1113	Vergütung für nicht gearbeitete Tage	5 549	11,06
12		Urlaubsvergütung	4 082	8,13
13		Vergütung gesetzlicher Feiertage	1 352	2,69
14		Vergütung sonstiger betrieblicher oder tariflicher arbeitsfreier Tage	/	/
15	D.1114	Sachleistungen 4)	/	/
16		dar.: unbare individuelle Leistungen 5)	/	/
17	D.112	Bruttoverdienste der Auszubildenden	/	/
18	D.12	Sozialbeiträge der Arbeitgeber	11 557	23,03
19	D.121	Tatsächliche Sozialbeiträge der Arbeitgeber (ohne Auszubildende) 6)	8 970	17,87
20	D.1211	Gesetzliche Arbeitgeberbeiträge zur Sozialversicherung	7 943	15,83
21		Rentenversicherungsbeiträge	3 887	7,75
22		dar.: Aufstockungsbeiträge zur Rentenversicherung im Rahmen der Altersteilzeit	(207)	(0,41)
23		Arbeitslosenversicherungsbeiträge	560	1,12
24		Kranken- und Pflegeversicherungsbeiträge	2 949	5,88
25		Beiträge zur gesetzlichen Unfallversicherung	(523)	(1,04)
26		Umlage für das Insolvenzgeld	/	/
27		Sonstige gesetzliche Aufwendungen 7)	-	-
28	D.1212	Aufwendungen für die betriebliche Altersversorgung ohne Entgeltumwandlung	(1 027)	(2,05)
29		Aufwendungen für betriebliche Ruhegeldzusagen	/	/
30		Zuwendungen an Pensionskassen	(893)	(1,78)
31		Zuwendungen an Unterstützungskassen	/	/
32		Beiträge zur Direktversicherung	/	/
33		Beiträge an Pensionsfonds	/	/
34		Beiträge an den Pensions-Sicherungs-Verein VVaG	/	/
35	D.122	Unterstellte Sozialbeiträge der Arbeitgeber (ohne Auszubildende) 8)	2 504	4,99
36	D.1221	Entgeltfortzahlung	2 020	4,02
37		Entgeltfortzahlung im Krankheitsfall	1 902	3,79
38		Arbeitgeberzuschüsse zum Mutterschaftsgeld 9)	118	0,23
39	D.1222	Unterstellte Sozialbeiträge zur Alters- und Gesundheitsvorsorge von Beamten	-	-
40	D.1223	Zahlungen an aus dem Unternehmen ausscheidende Arbeitnehmer	/	/
41		Entlassungsentschädigungen	/	/
42		Aufstockungsbeträge zum Bruttoverdienst im Rahmen der Altersteilzeit	/	/
43	D.1224	Sonstige freiwillige Sozialleistungen der Arbeitgeber	/	/
44	D.123	Sozialbeiträge der Arbeitgeber für Auszubildende	(83)	(0,17)
45	D.2	Kosten für die berufliche Aus- und Weiterbildung	(293)	(0,58)
46	D.3	Sonstige Aufwendungen 10)	/	/
47	D.4	Steuern auf die Lohnsumme oder Beschäftigtenzahl 11)	(11)	(0,02)
48		Nachrichtlich:		
49		Aufwendungen der Arbeitnehmer für betriebliche Altersversorgung	(646)	(1,29)
50		Lohnnebenkosten 12)	11 959	23,83
51		dar.: gesetzliche Lohnnebenkosten 13)	10 057	20,04
52		Personalnebenkosten insgesamt 14)	20 893	41,63
53		dar.: gesetzliche Personalnebenkosten 15)	11 326	22,57
54		Bruttoarbeitskosten je Vollzeiteinheit einschließlich Auszubildende	48 768	97,17
55		Bruttoarbeitskosten je geleistete Stunde der Beschäftigten (ohne Auszubildende)	30,46	
		Nettoarbeitskosten je geleistete Stunde der Beschäftigten (einschl. Auszubildende) ..	29,57	

1) Harmonisierter Schlüssel der statistischen Ämter der Europäischen Union nach Verordnung (EG) 1737/2005.- 2) Laufend gezahltes für nicht gearbeitete Tage, Sachleistungen).- 3) Zahlungen, die im Allgemeinen nicht laufend mit jeder Lohn- und Gehaltszahlung
5) Naturalleistungen, Firmenwagen, Personalrabatte, Job-Tickets und Zinsersparnisse.- 6) Zahlungen der Arbeitgeber an Versicherungen zur Winterbeschäftigungs-Umlage nach Winterbeschäftigungs-Verordnung.- 8) Sozialleistungen der Arbeitgeber direkt an ihre Arbeit nach Aufwendungsausgleichsgesetz.- 10) Anwerbungskosten, vom Arbeitgeber gestellte Berufskleidung.- 11) Ausgleichsabgabe nach "indirekten Kosten" der Internationalen Arbeitsorganisation (ILO).- 13) Gesetzliche Arbeitgeberbeiträge zur Sozialversicherung, Arbeitgeber für Auszubildende, Steuern auf die Lohnsumme oder Beschäftigtenzahl.- 14) Arbeitskosten insgesamt abzüglich Feiertage, Entgeltfortzahlung, unterstellte Sozialbeiträge zur Alters- und Gesundheitsvorsorge von Beamten, Steuern auf die

Arbeitskosten je Vollzeiteinheit in Unternehmen mit ... Arbeitnehmern												Lfd. Nr.
davon mit ... bis ... Arbeitnehmern										50 und mehr		
10 - 49		50 - 249		250 - 499		500 - 999		1000 und mehr				
EUR	%	EUR	%	EUR	%	EUR	%	EUR	%	EUR	%	
47 502	100,00	51 789	100,00	1
47 458	99,91	51 741	99,91	2
/	/	-	-	-	-	/	/	3
47 174	99,31	51 345	99,14	4
36 702	77,26	39 142	75,58	5
36 581	77,01	38 736	74,80	6
28 182	59,33	29 961	57,85	7
(2 666)	(5,61)	2 813	5,43	8
/	/	/	/	9
/	/	/	/	10
5 532	11,65	5 559	10,73	11
4 097	8,63	4 073	7,86	12
1 284	2,70	1 392	2,69	13
/	/	/	/	14
/	/	/	/	15
/	/	/	/	16
/	/	/	/	17
10 473	22,05	12 203	23,56	18
8 311	17,50	9 363	18,08	19
7 416	15,61	8 257	15,94	20
3 617	7,62	4 048	7,82	21
/	/	(269)	(0,52)	22
536	1,13	575	1,11	23
2 837	5,97	3 017	5,82	24
/	/	(606)	(1,17)	25
/	/	(12)	(0,02)	26
-	-	-	-	-	-	-	-	-	-	-	-	27
/	/	-	-	-	-	(1 106)	(2,14)	28
/	/	-	-	-	-	/	/	29
/	/	(970)	(1,87)	30
/	/	/	/	31
/	/	/	/	32
-	-	-	-	-	-	/	/	33
/	/	-	-	-	-	/	/	34
(2 131)	(4,49)	(2 726)	5,26	35
(1 776)	(3,74)	2 165	4,18	36
(1 672)	(3,52)	2 038	3,94	37
104	0,22	126	0,24	38
-	-	-	-	-	-	-	-	-	-	-	-	39
/	/	(541)	(1,04)	40
/	/	(71)	(0,14)	41
/	/	/	/	42
/	/	(20)	(0,04)	43
/	/	-	-	-	-	/	/	44
/	/	(316)	(0,61)	45
/	/	/	/	46
/	/	14	0,03	47
/	/	(670)	(1,29)	48
10 801	22,74	12 647	24,42	49
9 229	19,43	10 550	20,37	50
19 320	40,67	21 828	42,15	51
10 482	22,07	11 828	22,84	52
46 963	98,87	49 813	96,18	53
28,44		31,69		54
28,10		30,45		55

Entgelt für die geleistete Arbeitszeit (Bruttoverdienst abzüglich Sonderzahlungen, vermögenswirksame Leistungen, Vergütung geleistet werden.- 4) Unbare individuelle Leistungen, Aktienoptionsprogramme, Belegschaftsaktien, Belegschaftseinrichtungen.- träger oder Bildung von Rückstellungen, um ihren Arbeitnehmern Anspruch auf Sozialleistungen zu sichern.- 7) Arbeitgeberbeiträge nehmer, d. h. ohne Zwischenschaltung eines Versicherungsträgers und ohne Rückstellungen zu bilden.- 9) Beiträge zum U2-Verfahren Schwerbehindertenrecht (Teil 2 SGB IX).- 12) Arbeitskosten insg. abzüglich Bruttoverdienste (D.11). Entspricht den Entgeltfortzahlung, unterstellte Sozialbeiträge zur Alters- und Gesundheitsvorsorge von Beamten, Sozialbeiträge der Entgelt für die geleistete Arbeitszeit.- 15) Gesetzliche Arbeitgeberbeiträge zur Sozialversicherung, Vergütung gesetzlicher Lohnsumme oder Beschäftigtenzahl.-

Arbeitskosten je Vollzeiteinheit 2012 nach Kostenarten, Wirtschaftszweigen und Unternehmensgrößenklassen

Neue Länder

38 Sammlung, Behandlung und Beseitigung von Abfällen; Rückgewinnung

Lfd.Nr.	Schlüssel 1)	Kostenart	10 und mehr	
			EUR	%
1		Bruttoarbeitskosten insgesamt	35 217	100,00
2	D	Nettoarbeitskosten (Bruttoarbeitskosten abzüglich Lohnsubventionen)	35 176	99,88
3	D.5	Lohnsubventionen (dem Arbeitgeber erstattete Lohn- und Gehaltszahlungen)	/	/
4	D.1	Arbeitnehmerentgelt	34 961	99,27
5	D.11	Bruttoverdienste	27 383	77,76
6	D.111	Bruttoverdienste (ohne Auszubildende)	27 194	77,22
7	D.11111	Entgelt für die geleistete Arbeitszeit 2)	21 442	60,89
8	D.11112	Sonderzahlungen insgesamt 3)	(1 647)	(4,68)
9		dar.: von persönlichen Leistungen und vom Unternehmenserfolg abhängig	/	/
10	D.1112	Leistungen zur Vermögensbildung der Arbeitnehmer	(68)	(0,19)
11	D.1113	Vergütung für nicht gearbeitete Tage	3 772	10,71
12		Urlaubsvergütung	2 735	7,77
13		Vergütung gesetzlicher Feiertage	984	2,79
14		Vergütung sonstiger betrieblicher oder tariflicher arbeitsfreier Tage	/	/
15	D.1114	Sachleistungen 4)	(266)	(0,76)
16		dar.: unbare individuelle Leistungen 5)	(256)	(0,73)
17	D.112	Bruttoverdienste der Auszubildenden	(188)	(0,54)
18	D.12	Sozialbeiträge der Arbeitgeber	7 578	21,52
19	D.121	Tatsächliche Sozialbeiträge der Arbeitgeber (ohne Auszubildende) 6)	6 010	17,07
20	D.1211	Gesetzliche Arbeitgeberbeiträge zur Sozialversicherung	5 795	16,46
21		Rentenversicherungsbeiträge	2 656	7,54
22		dar.: Aufstockungsbeiträge zur Rentenversicherung im Rahmen der Altersteilzeit	/	/
23		Arbeitslosenversicherungsbeiträge	397	1,13
24		Kranken- und Pflegeversicherungsbeiträge	2 119	6,02
25		Beiträge zur gesetzlichen Unfallversicherung	611	1,73
26		Umlage für das Insolvenzgeld	/	/
27		Sonstige gesetzliche Aufwendungen 7)	-	-
28	D.1212	Aufwendungen für die betriebliche Altersversorgung ohne Entgeltumwandlung	/	/
29		Aufwendungen für betriebliche Ruhegeldzusagen	/	/
30		Zuwendungen an Pensionskassen	/	/
31		Zuwendungen an Unterstützungskassen	/	/
32		Beiträge zur Direktversicherung	/	/
33		Beiträge an Pensionsfonds	/	/
34		Beiträge an den Pensions-Sicherungs-Verein VVaG	/	/
35	D.122	Unterstellte Sozialbeiträge der Arbeitgeber (ohne Auszubildende) 8)	1 518	4,31
36	D.1221	Entgeltfortzahlung	1 351	3,84
37		Entgeltfortzahlung im Krankheitsfall	1 259	3,57
38		Arbeitgeberzuschüsse zum Mutterschaftsgeld 9)	92	0,26
39	D.1222	Unterstellte Sozialbeiträge zur Alters- und Gesundheitsvorsorge von Beamten	-	-
40	D.1223	Zahlungen an aus dem Unternehmen ausscheidende Arbeitnehmer	(163)	(0,46)
41		Entlassungsentschädigungen	(91)	(0,26)
42		Aufstockungsbeträge zum Bruttoverdienst im Rahmen der Altersteilzeit	/	/
43	D.1224	Sonstige freiwillige Sozialleistungen der Arbeitgeber	/	/
44	D.123	Sozialbeiträge der Arbeitgeber für Auszubildende	(49)	(0,14)
45	D.2	Kosten für die berufliche Aus- und Weiterbildung	(119)	(0,34)
46	D.3	Sonstige Aufwendungen 10)	/	/
47	D.4	Steuern auf die Lohnsumme oder Beschäftigtenzahl 11)	19	0,06
48		Nachrichtlich:		
49		Aufwendungen der Arbeitnehmer für betriebliche Altersversorgung	(214)	(0,61)
50		Lohnnebenkosten 12)	7 834	22,24
51		dar.: gesetzliche Lohnnebenkosten 13)	7 215	20,49
52		Personalnebenkosten insgesamt 14)	13 775	39,11
53		dar.: gesetzliche Personalnebenkosten 15)	8 149	23,14
54		Bruttoarbeitskosten je Vollzeiteinheit einschließlich Auszubildende	34 468	97,87
55		Bruttoarbeitskosten je geleistete Stunde der Beschäftigten (ohne Auszubildende)	20,84	
		Nettoarbeitskosten je geleistete Stunde der Beschäftigten (einschl. Auszubildende) ..	20,38	

1) Harmonisierter Schlüssel der statistischen Ämter der Europäischen Union nach Verordnung (EG) 1737/2005.- 2) Laufend gezahltes für nicht gearbeitete Tage, Sachleistungen).- 3) Zahlungen, die im Allgemeinen nicht laufend mit jeder Lohn- und Gehaltszahlung
5) Naturalleistungen, Firmenwagen, Personalrabatte, Job-Tickets und Zinsersparnisse.- 6) Zahlungen der Arbeitgeber an Versicherungen zur Winterbeschäftigungs-Umlage nach Winterbeschäftigungs-Verordnung.- 8) Sozialleistungen der Arbeitgeber direkt an ihre Arbeit nach Aufwendungsausgleichsgesetz.- 10) Anwerbungskosten, vom Arbeitgeber gestellte Berufskleidung.- 11) Ausgleichsabgabe nach "indirekten Kosten" der Internationalen Arbeitsorganisation (ILO).- 13) Gesetzliche Arbeitgeberbeiträge zur Sozialversicherung, Arbeitgeber für Auszubildende, Steuern auf die Lohnsumme oder Beschäftigtenzahl.- 14) Arbeitskosten insgesamt abzüglich Feiertage, Entgeltfortzahlung, unterstellte Sozialbeiträge zur Alters- und Gesundheitsvorsorge von Beamten, Steuern auf die

Arbeitskosten je Vollzeiteinheit in Unternehmen mit ... Arbeitnehmern												Lfd. Nr.
davon mit ... bis ... Arbeitnehmern										50 und mehr		
10 - 49		50 - 249		250 - 499		500 - 999		1000 und mehr				
EUR	%	EUR	%	EUR	%	EUR	%	EUR	%	EUR	%	
30 409	100,00	36 171	100,00	32 371	100,00	36 824	100,00	1
30 296	99,63	36 154	99,95	32 348	99,93	36 807	99,95	2
/	/	/	/	/	/	/	/	3
30 289	99,60	35 837	99,08	32 227	99,55	36 523	99,18	4
23 859	78,46	28 057	77,57	25 082	77,48	28 561	77,56	5
23 785	78,22	27 846	76,98	24 900	76,92	28 334	76,95	6
19 290	63,44	21 820	60,32	19 874	61,39	22 161	60,18	7
/	/	(1 770)	(4,89)	/	/	(1 900)	(5,16)	8
/	/	/	/	/	/	/	/	9
/	/	(90)	(0,25)	/	/	(78)	(0,21)	10
3 271	10,76	3 907	10,80	3 287	10,15	3 940	10,70	11
2 341	7,70	2 853	7,89	2 383	7,36	2 867	7,78	12
876	2,88	1 002	2,77	881	2,72	1 020	2,77	13
/	/	/	/	/	/	/	/	14
/	/	/	/	/	/	(256)	(0,69)	15
/	/	/	/	/	/	(244)	(0,66)	16
/	/	/	/	/	/	(227)	(0,62)	17
6 430	21,15	7 780	21,51	7 146	22,07	7 961	21,62	18
5 310	17,46	6 073	16,79	5 568	17,20	6 245	16,96	19
5 093	16,75	5 879	16,25	5 483	16,94	6 030	16,37	20
2 279	7,50	2 720	7,52	2 483	7,67	2 782	7,55	21
/	/	/	/	/	/	/	/	22
337	1,11	407	1,13	371	1,15	416	1,13	23
1 875	6,17	2 164	5,98	2 033	6,28	2 200	5,98	24
(594)	(1,95)	(578)	(1,60)	(585)	(1,81)	616	1,67	25
(8)	(0,03)	(10)	(0,03)	/	/	/	/	26
-	-	-	-	-	-	-	-	-	-	-	-	27
/	/	/	/	/	/	/	/	28
/	/	/	/	/	/	-	-	.	.	/	/	29
/	/	/	/	/	/	/	/	30
/	/	/	/	/	/	.	.	-	-	/	/	31
/	/	/	/	/	/	/	/	32
-	-	/	/	-	-	-	-	-	-	/	/	33
/	/	/	/	/	/	-	-	.	.	/	/	34
(1 102)	(3,63)	(1 652)	(4,57)	(1 529)	4,72	1 657	4,50	35
(1 054)	(3,47)	(1 462)	(4,04)	1 416	4,37	1 450	3,94	36
(974)	(3,20)	(1 369)	(3,79)	1 326	4,10	1 354	3,68	37
80	0,26	92	0,25	89	0,28	96	0,26	38
-	-	-	-	-	-	-	-	-	-	-	-	39
/	/	/	/	/	(0,34)	(202)	(0,55)	40
/	/	/	/	/	/	(108)	(0,29)	41
/	/	/	/	/	/	/	/	42
/	/	/	/	/	/	/	/	43
/	/	/	/	/	/	(60)	(0,16)	44
/	/	/	/	/	/	(137)	(0,37)	45
/	/	/	/	/	/	/	/	46
/	/	20	0,06	22	0,07	22	0,06	47
/	/	/	/	/	/	(257)	(0,70)	48
6 550	21,54	8 114	22,43	7 290	22,52	8 263	22,44	49
6 177	20,31	7 416	20,50	6 968	21,53	7 562	20,54	50
(11 119)	36,56	14 351	39,68	(12 497)	38,61	14 663	39,82	51
7 034	23,13	8 363	23,12	7 800	24,10	8 522	23,14	52
30 148	99,14	35 265	97,50	31 757	98,10	35 888	97,46	53
17,57		21,64		18,74		21,97		54
17,35		21,08		18,38		21,40		55

Entgelt für die geleistete Arbeitszeit (Bruttoverdienst abzüglich Sonderzahlungen, vermögenswirksame Leistungen, Vergütung geleistet werden.- 4) Unbare individuelle Leistungen, Aktienoptionsprogramme, Belegschaftsaktien, Belegschaftseinrichtungen.- träger oder Bildung von Rückstellungen, um ihren Arbeitnehmern Anspruch auf Sozialleistungen zu sichern.- 7) Arbeitgeberbeiträge nehmer, d. h. ohne Zwischenschaltung eines Versicherungsträgers und ohne Rückstellungen zu bilden.- 9) Beiträge zum U2-Verfahren Schwerbehindertenrecht (Teil 2 SGB IX).- 12) Arbeitskosten insg. abzüglich Bruttoverdienste (D.11). Entspricht den Entgeltfortzahlung, unterstellte Sozialbeiträge zur Alters- und Gesundheitsvorsorge von Beamten, Sozialbeiträge der Entgelt für die geleistete Arbeitszeit.- 15) Gesetzliche Arbeitgeberbeiträge zur Sozialversicherung, Vergütung gesetzlicher Lohnsumme oder Beschäftigtenzahl.-

Arbeitskosten je Vollzeiteinheit 2012 nach Kostenarten, Wirtschaftszweigen und Unternehmensgrößenklassen

Neue Länder

39 Beseitigung von Umweltverschmutzungen und sonstige Entsorgung

Lfd.Nr.	Schlüssel 1)	Kostenart	10 und mehr	
			EUR	%
1		Bruttoarbeitskosten insgesamt	35 502	100,00
2	D	Nettoarbeitskosten (Bruttoarbeitskosten abzüglich Lohnsubventionen)	35 365	99,61
3	D.5	Lohnsubventionen (dem Arbeitgeber erstattete Lohn- und Gehaltszahlungen)	/	/
4	D.1	Arbeitnehmerentgelt	35 307	99,45
5	D.11	Bruttoverdienste	27 847	78,44
6	D.111	Bruttoverdienste (ohne Auszubildende)	27 802	78,31
7	D.11111	Entgelt für die geleistete Arbeitszeit 2)	22 671	63,86
8	D.11112	Sonderzahlungen insgesamt 3)	/	(2,52)
9		dar.: von persönlichen Leistungen und vom Unternehmenserfolg abhängig	/	/
10	D.1112	Leistungen zur Vermögensbildung der Arbeitnehmer	(54)	(0,15)
11	D.1113	Vergütung für nicht gearbeitete Tage	3 923	11,05
12		Urlaubsvergütung	2 696	7,59
13		Vergütung gesetzlicher Feiertage	1 015	2,86
14		Vergütung sonstiger betrieblicher oder tariflicher arbeitsfreier Tage	/	/
15	D.1114	Sachleistungen 4)	/	/
16		dar.: unbare individuelle Leistungen 5)	/	/
17	D.112	Bruttoverdienste der Auszubildenden	/	/
18	D.12	Sozialbeiträge der Arbeitgeber	7 460	21,01
19	D.121	Tatsächliche Sozialbeiträge der Arbeitgeber (ohne Auszubildende) 6)	6 311	17,78
20	D.1211	Gesetzliche Arbeitgeberbeiträge zur Sozialversicherung	6 032	16,99
21		Rentenversicherungsbeiträge	2 704	7,62
22		dar.: Aufstockungsbeiträge zur Rentenversicherung im Rahmen der Altersteilzeit	/	/
23		Arbeitslosenversicherungsbeiträge	403	1,14
24		Kranken- und Pflegeversicherungsbeiträge	2 203	6,21
25		Beiträge zur gesetzlichen Unfallversicherung	(691)	(1,95)
26		Umlage für das Insolvenzgeld	10	0,03
27		Sonstige gesetzliche Aufwendungen 7)	/	/
28	D.1212	Aufwendungen für die betriebliche Altersversorgung ohne Entgeltumwandlung	/	/
29		Aufwendungen für betriebliche Ruhegeldzusagen	/	/
30		Zuwendungen an Pensionskassen	/	/
31		Zuwendungen an Unterstützungskassen	(31)	(0,09)
32		Beiträge zur Direktversicherung	/	/
33		Beiträge an Pensionsfonds	/	/
34		Beiträge an den Pensions-Sicherungs-Verein VVaG	/	/
35	D.122	Unterstellte Sozialbeiträge der Arbeitgeber (ohne Auszubildende) 8)	(1 137)	(3,20)
36	D.1221	Entgeltfortzahlung	(1 081)	3,05
37		Entgeltfortzahlung im Krankheitsfall	(993)	2,80
38		Arbeitgeberzuschüsse zum Mutterschaftsgeld 9)	88	0,25
39	D.1222	Unterstellte Sozialbeiträge zur Alters- und Gesundheitsvorsorge von Beamten	-	-
40	D.1223	Zahlungen an aus dem Unternehmen ausscheidende Arbeitnehmer	/	/
41		Entlassungsentschädigungen	/	/
42		Aufstockungsbeträge zum Bruttoverdienst im Rahmen der Altersteilzeit	/	/
43	D.1224	Sonstige freiwillige Sozialleistungen der Arbeitgeber	/	/
44	D.123	Sozialbeiträge der Arbeitgeber für Auszubildende	/	/
45	D.2	Kosten für die berufliche Aus- und Weiterbildung	/	/
46	D.3	Sonstige Aufwendungen 10)	/	/
47	D.4	Steuern auf die Lohnsumme oder Beschäftigtenzahl 11)	(5)	/
48		Nachrichtlich:		
49		Aufwendungen der Arbeitnehmer für betriebliche Altersversorgung	/	/
50		Lohnnebenkosten 12)	7 655	21,56
51		dar.: gesetzliche Lohnnebenkosten 13)	7 131	20,09
52		Personalnebenkosten insgesamt 14)	12 831	36,14
53		dar.: gesetzliche Personalnebenkosten 15)	8 135	22,91
54		Bruttoarbeitskosten je Vollzeiteinheit einschließlich Auszubildende	35 345	99,56
55		Bruttoarbeitskosten je geleistete Stunde der Beschäftigten (ohne Auszubildende)	21,04	
55		Nettoarbeitskosten je geleistete Stunde der Beschäftigten (einschl. Auszubildende) ..	20,87	

1) Harmonisierter Schlüssel der statistischen Ämter der Europäischen Union nach Verordnung (EG) 1737/2005.- 2) Laufend gezahltes für nicht gearbeitete Tage, Sachleistungen).- 3) Zahlungen, die im Allgemeinen nicht laufend mit jeder Lohn- und Gehaltszahlung
5) Naturalleistungen, Firmenwagen, Personalrabatte, Job-Tickets und Zinsersparnisse.- 6) Zahlungen der Arbeitgeber an Versicherungen zur Winterbeschäftigungs-Umlage nach Winterbeschäftigungs-Verordnung.- 8) Sozialleistungen der Arbeitgeber direkt an ihre Arbeit nach Aufwendungsausgleichsgesetz.- 10) Anwerbungskosten, vom Arbeitgeber gestellte Berufskleidung.- 11) Ausgleichsabgabe nach "indirekten Kosten" der Internationalen Arbeitsorganisation (ILO).- 13) Gesetzliche Arbeitgeberbeiträge zur Sozialversicherung, Arbeitgeber für Auszubildende, Steuern auf die Lohnsumme oder Beschäftigtenzahl.- 14) Arbeitskosten insgesamt abzüglich Feiertage, Entgeltfortzahlung, unterstellte Sozialbeiträge zur Alters- und Gesundheitsvorsorge von Beamten, Steuern auf die

Arbeitskosten je Vollzeiteinheit in Unternehmen mit ... Arbeitnehmern													Lfd. Nr.
davon mit ... bis ... Arbeitnehmern										50 und mehr			
10 - 49		50 - 249		250 - 499		500 - 999		1000 und mehr					
EUR	%	EUR	%	EUR	%	EUR	%	EUR	%	EUR	%		
(40 177)	100,00	-	-	32 247	100,00	1	
(39 904)	99,32	-	-	32 204	99,87	2	
/	/	.	.	-	-	.	.	-	-	/	/	3	
(40 027)	99,63	-	-	32 020	99,30	4	
(31 678)	78,85	-	-	25 178	78,08	5	
(31 654)	78,79	-	-	25 120	77,90	6	
25 771	64,14	-	-	20 512	63,61	7	
/	/	-	-	/	/	8	
/	/	-	-	/	/	9	
/	/	-	-	-	-	/	/	10	
(4 498)	11,19	-	-	3 523	10,92	11	
(3 239)	8,06	-	-	2 318	7,19	12	
(1 201)	2,99	-	-	886	2,75	13	
/	/	.	.	-	-	.	.	-	-	/	/	14	
/	/	-	-	/	/	15	
/	/	-	-	/	/	16	
/	/	-	-	-	-	.	.	-	-	/	/	17	
(8 349)	20,78	-	-	6 842	21,22	18	
7 081	17,62	-	-	5 775	17,91	19	
6 543	16,28	-	-	5 677	17,61	20	
(2 974)	7,40	-	-	2 515	7,80	21	
/	/	-	-	-	-	-	-	-	-	-	-	22	
(442)	1,10	-	-	377	1,17	23	
2 400	5,97	-	-	2 067	6,41	24	
/	/	-	-	/	/	25	
(12)	0,03	-	-	9	0,03	26	
(39)	/	-	-	.	.	-	-	-	-	/	/	27	
/	/	-	-	/	/	28	
-	-	-	-	.	.	-	-	-	-	/	/	29	
/	/	-	-	-	-	/	/	30	
(14)	/	.	.	-	-	.	.	-	-	/	/	31	
/	/	.	.	-	-	.	.	-	-	/	/	32	
/	/	-	-	-	-	-	-	-	-	-	-	33	
-	-	-	-	.	.	-	-	-	-	/	/	34	
/	/	-	-	(1 052)	3,26	35	
/	(3,04)	-	-	(985)	3,06	36	
/	(2,79)	-	-	(905)	2,81	37	
(99)	0,25	-	-	81	0,25	38	
-	-	-	-	-	-	-	-	-	-	-	-	39	
/	/	-	-	-	-	/	/	40	
/	/	-	-	-	-	/	/	41	
/	/	-	-	-	-	-	-	-	-	-	-	42	
/	/	-	-	-	-	/	/	43	
/	/	-	-	-	-	.	.	-	-	/	/	44	
/	/	-	-	/	/	45	
/	/	.	.	-	-	.	.	-	-	/	/	46	
/	/	-	-	/	(0,02)	47	
/	/	-	-	/	/	48	
(8 498)	21,15	-	-	7 068	21,92	49	
(7 773)	19,35	-	-	6 685	20,73	50	
(14 406)	35,86	-	-	11 734	36,39	51	
(8 966)	22,32	-	-	7 556	23,43	52	
(40 079)	99,76	-	-	32 060	99,42	53	
(23,76)		-	-	19,14		54	
(23,55)		-	-	19,00		55	

Entgelt für die geleistete Arbeitszeit (Bruttoverdienst abzüglich Sonderzahlungen, vermögenswirksame Leistungen, Vergütung geleistet werden.- 4) Unbare individuelle Leistungen, Aktienoptionsprogramme, Belegschaftsaktien, Belegschaftseinrichtungen.- träger oder Bildung von Rückstellungen, um ihren Arbeitnehmern Anspruch auf Sozialleistungen zu sichern.- 7) Arbeitgeberbeiträge nehmer, d. h. ohne Zwischenschaltung eines Versicherungsträgers und ohne Rückstellungen zu bilden.- 9) Beiträge zum U2-Verfahren Schwerbehindertenrecht (Teil 2 SGB IX).- 12) Arbeitskosten insg. abzüglich Bruttoverdienste (D.11). Entspricht den Entgeltfortzahlung, unterstellte Sozialbeiträge zur Alters- und Gesundheitsvorsorge von Beamten, Sozialbeiträge der Entgelt für die geleistete Arbeitszeit.- 15) Gesetzliche Arbeitgeberbeiträge zur Sozialversicherung, Vergütung gesetzlicher Lohnsumme oder Beschäftigtenzahl.-

Arbeitskosten je Vollzeiteinheit 2012 nach Kostenarten, Wirtschaftszweigen und Unternehmensgrößenklassen

Neue Länder

F Baugewerbe

Lfd.Nr.	Schlüssel 1)	Kostenart	10 und mehr	
			EUR	%
1		Bruttoarbeitskosten insgesamt	35 205	100,00
2	D	Nettoarbeitskosten (Bruttoarbeitskosten abzüglich Lohnsubventionen)	35 090	99,67
3	D.5	Lohnsubventionen (dem Arbeitgeber erstattete Lohn- und Gehaltszahlungen)	(115)	(0,33)
4	D.1	Arbeitnehmerentgelt	35 028	99,50
5	D.11	Bruttoverdienste	27 295	77,53
6	D.111	Bruttoverdienste (ohne Auszubildende)	26 958	76,57
7	D.11111	Entgelt für die geleistete Arbeitszeit 2)	21 837	62,03
8	D.11112	Sonderzahlungen insgesamt 3)	1 007	2,86
9		dar.: von persönlichen Leistungen und vom Unternehmenserfolg abhängig	/	/
10	D.1112	Leistungen zur Vermögensbildung der Arbeitnehmer	(39)	(0,11)
11	D.1113	Vergütung für nicht gearbeitete Tage	3 741	10,63
12		Urlaubsvergütung	2 641	7,50
13		Vergütung gesetzlicher Feiertage	998	2,83
14		Vergütung sonstiger betrieblicher oder tariflicher arbeitsfreier Tage	(102)	(0,29)
15	D.1114	Sachleistungen 4)	(335)	(0,95)
16		dar.: unbare individuelle Leistungen 5)	(329)	(0,93)
17	D.112	Bruttoverdienste der Auszubildenden	336	0,95
18	D.12	Sozialbeiträge der Arbeitgeber	7 734	21,97
19	D.121	Tatsächliche Sozialbeiträge der Arbeitgeber (ohne Auszubildende) 6)	6 542	18,58
20	D.1211	Gesetzliche Arbeitgeberbeiträge zur Sozialversicherung	6 262	17,79
21		Rentenversicherungsbeiträge	2 607	7,40
22		dar.: Aufstockungsbeiträge zur Rentenversicherung im Rahmen der Altersteilzeit	13	0,04
23		Arbeitslosenversicherungsbeiträge	381	1,08
24		Kranken- und Pflegeversicherungsbeiträge	2 092	5,94
25		Beiträge zur gesetzlichen Unfallversicherung	989	2,81
26		Umlage für das Insolvenzgeld	11	0,03
27		Sonstige gesetzliche Aufwendungen 7)	182	0,52
28	D.1212	Aufwendungen für die betriebliche Altersversorgung ohne Entgeltumwandlung	(280)	(0,80)
29		Aufwendungen für betriebliche Ruhegeldzusagen	/	/
30		Zuwendungen an Pensionskassen	/	/
31		Zuwendungen an Unterstützungskassen	/	/
32		Beiträge zur Direktversicherung	(100)	(0,28)
33		Beiträge an Pensionsfonds	/	/
34		Beiträge an den Pensions-Sicherungs-Verein VVaG	(7)	(0,02)
35	D.122	Unterstellte Sozialbeiträge der Arbeitgeber (ohne Auszubildende) 8)	1 108	3,15
36	D.1221	Entgeltfortzahlung	1 036	2,94
37		Entgeltfortzahlung im Krankheitsfall	950	2,70
38		Arbeitgeberzuschüsse zum Mutterschaftsgeld 9)	86	0,24
39	D.1222	Unterstellte Sozialbeiträge zur Alters- und Gesundheitsvorsorge von Beamten	-	-
40	D.1223	Zahlungen an aus dem Unternehmen ausscheidende Arbeitnehmer	72	0,20
41		Entlassungsentschädigungen	55	0,16
42		Aufstockungsbeträge zum Bruttoverdienst im Rahmen der Altersteilzeit	16	0,05
43	D.1224	Sonstige freiwillige Sozialleistungen der Arbeitgeber	/	/
44	D.123	Sozialbeiträge der Arbeitgeber für Auszubildende	84	0,24
45	D.2	Kosten für die berufliche Aus- und Weiterbildung	(87)	(0,25)
46	D.3	Sonstige Aufwendungen 10)	(66)	(0,19)
47	D.4	Steuern auf die Lohnsumme oder Beschäftigtenzahl 11)	24	0,07
48		Nachrichtlich:		
49		Aufwendungen der Arbeitnehmer für betriebliche Altersversorgung	(128)	(0,36)
50		Lohnnebenkosten 12)	7 911	22,47
51		dar.: gesetzliche Lohnnebenkosten 13)	7 405	21,03
52		Personalnebenkosten insgesamt 14)	13 369	37,97
53		dar.: gesetzliche Personalnebenkosten 15)	8 319	23,63
54		Bruttoarbeitskosten je Vollzeiteinheit einschließlich Auszubildende	33 789	95,98
55		Bruttoarbeitskosten je geleistete Stunde der Beschäftigten (ohne Auszubildende)	20,89	
55		Nettoarbeitskosten je geleistete Stunde der Beschäftigten (einschl. Auszubildende) ..	19,99	

1) Harmonisierter Schlüssel der statistischen Ämter der Europäischen Union nach Verordnung (EG) 1737/2005.- 2) Laufend gezahltes für nicht gearbeitete Tage, Sachleistungen).- 3) Zahlungen, die im Allgemeinen nicht laufend mit jeder Lohn- und Gehaltszahlung
5) Naturalleistungen, Firmenwagen, Personalrabatte, Job-Tickets und Zinsersparnisse.- 6) Zahlungen der Arbeitgeber an Versicherungen zur Winterbeschäftigungs-Umlage nach Winterbeschäftigungs-Verordnung.- 8) Sozialleistungen der Arbeitgeber direkt an ihre Arbeit nach Aufwendungsausgleichsgesetz.- 10) Anwerbungskosten, vom Arbeitgeber gestellte Berufskleidung.- 11) Ausgleichsabgabe nach "indirekten Kosten" der Internationalen Arbeitsorganisation (ILO).- 13) Gesetzliche Arbeitgeberbeiträge zur Sozialversicherung, Arbeitgeber für Auszubildende, Steuern auf die Lohnsumme oder Beschäftigtenzahl.- 14) Arbeitskosten insgesamt abzüglich Feiertage, Entgeltfortzahlung, unterstellte Sozialbeiträge zur Alters- und Gesundheitsvorsorge von Beamten, Steuern auf die

Arbeitskosten je Vollzeiteinheit in Unternehmen mit ... Arbeitnehmern												Lfd. Nr.
davon mit ... bis ... Arbeitnehmern										50 und mehr		
10 - 49		50 - 249		250 - 499		500 - 999		1000 und mehr				
EUR	%	EUR	%	EUR	%	EUR	%	EUR	%	EUR	%	
32 365	100,00	35 573	100,00	42 727	100,00	48 848	100,00	49 992	100,00	39 144	100,00	1
32 210	99,52	35 496	99,79	42 693	99,92	48 808	99,92	49 982	99,98	39 083	99,84	2
/	/	/	/	/	/	/	/	10	0,02	/	/	3
32 239	99,61	35 346	99,36	42 409	99,26	48 475	99,24	49 759	99,53	38 895	99,37	4
25 253	78,03	27 597	77,58	33 062	77,38	37 932	77,65	36 860	73,73	30 125	76,96	5
24 948	77,08	27 225	76,53	32 661	76,44	37 519	76,81	36 476	72,96	29 746	75,99	6
20 656	63,82	21 957	61,73	25 230	59,05	28 538	58,42	27 274	54,56	23 474	59,97	7
/	/	(1 045)	(2,94)	1 958	4,58	2 740	5,61	3 190	6,38	1 538	3,93	8
/	/	/	/	(893)	(2,09)	1 134	2,32	602	1,20	(497)	(1,27)	9
/	/	/	/	/	/	/	/	69	0,14	(50)	(0,13)	10
3 409	10,53	3 799	10,68	4 763	11,15	5 261	10,77	5 308	10,62	4 202	10,73	11
2 398	7,41	2 671	7,51	3 420	8,01	3 771	7,72	3 818	7,64	2 978	7,61	12
932	2,88	1 003	2,82	1 199	2,81	1 347	2,76	1 318	2,64	1 089	2,78	13
/	/	/	/	/	/	/	/	173	0,35	/	/	14
(229)	(0,71)	/	/	/	/	925	1,89	635	1,27	(482)	(1,23)	15
(228)	(0,71)	/	/	/	/	910	1,86	591	1,18	(469)	(1,20)	16
(305)	(0,94)	(372)	(1,05)	(402)	(0,94)	(413)	(0,85)	384	0,77	(380)	(0,97)	17
6 986	21,59	7 750	21,79	9 347	21,88	10 543	21,58	12 899	25,80	8 770	22,40	18
5 985	18,49	6 521	18,33	7 910	18,51	8 587	17,58	10 466	20,94	7 314	18,69	19
5 681	17,55	6 310	17,74	7 650	17,90	8 338	17,07	10 020	20,04	7 066	18,05	20
2 320	7,17	2 646	7,44	3 196	7,48	3 598	7,37	4 483	8,97	3 004	7,67	21
/	/	/	/	/	/	(19)	(0,04)	170	0,34	(29)	(0,08)	22
343	1,06	395	1,11	479	1,12	525	1,07	554	1,11	434	1,11	23
1 929	5,96	2 154	6,06	2 481	5,81	2 631	5,39	2 894	5,79	2 317	5,92	24
884	2,73	944	2,65	1 305	3,06	1 383	2,83	1 908	3,82	1 135	2,90	25
10	0,03	(12)	(0,03)	13	0,03	14	0,03	15	0,03	13	0,03	26
(195)	(0,60)	(159)	(0,45)	(176)	(0,41)	187	0,38	167	0,33	164	0,42	27
/	/	/	/	/	/	/	/	446	0,89	(248)	(0,63)	28
/	/	/	/	/	/	/	/	303	0,61	/	/	29
/	/	/	/	/	/	92	0,19	34	0,07	/	/	30
/	/	/	/	/	/	/	/	40	0,08	/	/	31
(133)	(0,41)	/	/	/	/	(20)	(0,04)	23	0,05	/	/	32
/	/	/	/	/	/	(0)	(0,00)	15	0,03	/	/	33
/	/	/	/	/	/	/	/	31	0,06	(8)	(0,02)	34
926	2,86	1 136	3,19	1 340	3,14	1 854	3,79	2 328	4,66	1 361	3,48	35
914	2,82	1 063	2,99	1 244	2,91	1 600	3,28	1 720	3,44	1 205	3,08	36
835	2,58	977	2,75	1 130	2,65	1 483	3,04	1 606	3,21	1 110	2,84	37
79	0,24	86	0,24	114	0,27	118	0,24	114	0,23	95	0,24	38
-	-	-	-	-	-	-	-	-	-	-	-	39
/	/	(72)	(0,20)	(96)	(0,22)	(253)	(0,52)	607	1,21	155	0,39	40
/	/	(71)	(0,20)	(83)	(0,20)	(235)	(0,48)	331	0,66	117	0,30	41
/	/	/	/	/	/	/	/	276	0,55	38	0,10	42
/	/	/	/	/	/	/	/	2	0,00	/	/	43
(75)	(0,23)	(92)	(0,26)	(96)	(0,23)	(102)	(0,21)	104	0,21	(95)	(0,24)	44
/	/	/	/	/	/	(243)	(0,50)	132	0,26	(135)	(0,35)	45
(58)	(0,18)	(77)	(0,22)	/	/	(93)	(0,19)	65	0,13	(77)	(0,20)	46
(16)	(0,05)	35	0,10	36	0,08	36	0,07	36	0,07	36	0,09	47
(104)	(0,32)	/	(0,40)	181	0,42	(171)	(0,35)	234	0,47	(161)	(0,41)	48
7 112	21,97	7 976	22,42	9 664	22,62	10 916	22,35	13 132	26,27	9 018	23,04	49
6 686	20,66	7 501	21,09	9 026	21,13	10 077	20,63	11 881	23,76	8 402	21,46	50
11 709	36,18	13 615	38,27	17 496	40,95	20 309	41,58	22 719	45,44	15 670	40,03	51
7 543	23,31	8 411	23,64	10 129	23,71	11 322	23,18	13 094	26,19	9 396	24,00	52
31 120	96,15	34 005	95,59	40 840	95,58	46 766	95,74	48 324	96,66	37 474	95,73	53
19,16	20,99	20,99	26,19	26,19	29,24	29,24	30,52	30,52	23,31	23,31	23,31	54
18,34	20,03	20,03	25,01	25,01	27,96	27,96	29,49	29,49	22,28	22,28	22,28	55

Entgelt für die geleistete Arbeitszeit (Bruttoverdienst abzüglich Sonderzahlungen, vermögenswirksame Leistungen, Vergütung geleistet werden.- 4) Unbare individuelle Leistungen, Aktienoptionsprogramme, Belegschaftsaktien, Belegschaftseinrichtungen.- träger oder Bildung von Rückstellungen, um ihren Arbeitnehmern Anspruch auf Sozialleistungen zu sichern.- 7) Arbeitgeberbeiträge nehmer, d. h. ohne Zwischenschaltung eines Versicherungsträgers und ohne Rückstellungen zu bilden.- 9) Beiträge zum U2-Verfahren Schwerbehindertenrecht (Teil 2 SGB IX).- 12) Arbeitskosten insg. abzüglich Bruttoverdienste (D.11). Entspricht den Entgeltfortzahlung, unterstellte Sozialbeiträge zur Alters- und Gesundheitsvorsorge von Beamten, Sozialbeiträge der Entgelt für die geleistete Arbeitszeit.- 15) Gesetzliche Arbeitgeberbeiträge zur Sozialversicherung, Vergütung gesetzlicher Lohnsumme oder Beschäftigtenzahl.-

Arbeitskosten je Vollzeiteinheit 2012 nach Kostenarten, Wirtschaftszweigen und Unternehmensgrößenklassen

Neue Länder

41 Hochbau

Lfd.Nr.	Schlüssel 1)	Kostenart	10 und mehr	
			EUR	%
1		Bruttoarbeitskosten insgesamt	36 006	100,00
2	D	Nettoarbeitskosten (Bruttoarbeitskosten abzüglich Lohnsubventionen)	35 871	99,62
3	D.5	Lohnsubventionen (dem Arbeitgeber erstattete Lohn- und Gehaltszahlungen)	/	/
4	D.1	Arbeitnehmerentgelt	35 877	99,64
5	D.11	Bruttoverdienste	27 673	76,86
6	D.111	Bruttoverdienste (ohne Auszubildende)	27 339	75,93
7	D.11111	Entgelt für die geleistete Arbeitszeit 2)	21 970	61,02
8	D.11112	Sonderzahlungen insgesamt 3)	(1 107)	(3,07)
9		dar.: von persönlichen Leistungen und vom Unternehmenserfolg abhängig	/	/
10	D.1112	Leistungen zur Vermögensbildung der Arbeitnehmer	/	/
11	D.1113	Vergütung für nicht gearbeitete Tage	3 880	10,78
12		Urlaubsvergütung	2 759	7,66
13		Vergütung gesetzlicher Feiertage	1 001	2,78
14		Vergütung sonstiger betrieblicher oder tariflicher arbeitsfreier Tage	/	/
15	D.1114	Sachleistungen 4)	(350)	(0,97)
16		dar.: unbare individuelle Leistungen 5)	(347)	(0,96)
17	D.112	Bruttoverdienste der Auszubildenden	(335)	(0,93)
18	D.12	Sozialbeiträge der Arbeitgeber	8 204	22,78
19	D.121	Tatsächliche Sozialbeiträge der Arbeitgeber (ohne Auszubildende) 6)	7 082	19,67
20	D.1211	Gesetzliche Arbeitgeberbeiträge zur Sozialversicherung	6 862	19,06
21		Rentenversicherungsbeiträge	2 622	7,28
22		dar.: Aufstockungsbeiträge zur Rentenversicherung im Rahmen der Altersteilzeit	/	/
23		Arbeitslosenversicherungsbeiträge	388	1,08
24		Kranken- und Pflegeversicherungsbeiträge	2 120	5,89
25		Beiträge zur gesetzlichen Unfallversicherung	1 483	4,12
26		Umlage für das Insolvenzgeld	(12)	(0,03)
27		Sonstige gesetzliche Aufwendungen 7)	235	0,65
28	D.1212	Aufwendungen für die betriebliche Altersversorgung ohne Entgeltumwandlung	/	/
29		Aufwendungen für betriebliche Ruhegeldzusagen	/	/
30		Zuwendungen an Pensionskassen	/	/
31		Zuwendungen an Unterstützungskassen	/	/
32		Beiträge zur Direktversicherung	/	/
33		Beiträge an Pensionsfonds	/	/
34		Beiträge an den Pensions-Sicherungs-Verein VVaG	/	/
35	D.122	Unterstellte Sozialbeiträge der Arbeitgeber (ohne Auszubildende) 8)	1 042	2,89
36	D.1221	Entgeltfortzahlung	991	2,75
37		Entgeltfortzahlung im Krankheitsfall	902	2,50
38		Arbeitgeberzuschüsse zum Mutterschaftsgeld 9)	90	0,25
39	D.1222	Unterstellte Sozialbeiträge zur Alters- und Gesundheitsvorsorge von Beamten	-	-
40	D.1223	Zahlungen an aus dem Unternehmen ausscheidende Arbeitnehmer	/	/
41		Entlassungsentschädigungen	/	/
42		Aufstockungsbeträge zum Bruttoverdienst im Rahmen der Altersteilzeit	/	/
43	D.1224	Sonstige freiwillige Sozialleistungen der Arbeitgeber	/	/
44	D.123	Sozialbeiträge der Arbeitgeber für Auszubildende	(80)	(0,22)
45	D.2	Kosten für die berufliche Aus- und Weiterbildung	/	/
46	D.3	Sonstige Aufwendungen 10)	/	/
47	D.4	Steuern auf die Lohnsumme oder Beschäftigtenzahl 11)	24	0,07
48		Nachrichtlich:		
49		Aufwendungen der Arbeitnehmer für betriebliche Altersversorgung	(94)	(0,26)
50		Lohnnebenkosten 12)	8 333	23,14
51		dar.: gesetzliche Lohnnebenkosten 13)	7 957	22,10
52		Personalnebenkosten insgesamt 14)	14 036	38,98
53		dar.: gesetzliche Personalnebenkosten 15)	8 878	24,66
54		Bruttoarbeitskosten je Vollzeiteinheit einschließlich Auszubildende	34 707	96,39
55		Bruttoarbeitskosten je geleistete Stunde der Beschäftigten (ohne Auszubildende)	21,65	
55		Nettoarbeitskosten je geleistete Stunde der Beschäftigten (einschl. Auszubildende) ..	20,80	

1) Harmonisierter Schlüssel der statistischen Ämter der Europäischen Union nach Verordnung (EG) 1737/2005.- 2) Laufend gezahltes für nicht gearbeitete Tage, Sachleistungen).- 3) Zahlungen, die im Allgemeinen nicht laufend mit jeder Lohn- und Gehaltszahlung
5) Naturalleistungen, Firmenwagen, Personalrabatte, Job-Tickets und Zinsersparnisse.- 6) Zahlungen der Arbeitgeber an Versicherungen zur Winterbeschäftigungs-Umlage nach Winterbeschäftigungs-Verordnung.- 8) Sozialleistungen der Arbeitgeber direkt an ihre Arbeit nach Aufwendungsausgleichsgesetz.- 10) Anwerbungskosten, vom Arbeitgeber gestellte Berufskleidung.- 11) Ausgleichsabgabe nach "indirekten Kosten" der Internationalen Arbeitsorganisation (ILO).- 13) Gesetzliche Arbeitgeberbeiträge zur Sozialversicherung, Arbeitgeber für Auszubildende, Steuern auf die Lohnsumme oder Beschäftigtenzahl.- 14) Arbeitskosten insgesamt abzüglich Feiertage, Entgeltfortzahlung, unterstellte Sozialbeiträge zur Alters- und Gesundheitsvorsorge von Beamten, Steuern auf die

Arbeitskosten je Vollzeiteinheit in Unternehmen mit ... Arbeitnehmern												Lfd. Nr.
davon mit ... bis ... Arbeitnehmern										50 und mehr		
10 - 49		50 - 249		250 - 499		500 - 999		1000 und mehr				
EUR	%	EUR	%	EUR	%	EUR	%	EUR	%	EUR	%	
32 652	100,00	37 198	100,00	41 477	100,00	57 009	100,00	56 349	100,00	40 634	100,00	1
32 493	99,52	37 066	99,65	41 463	99,97	56 955	99,91	56 349	100,00	40 530	99,75	2
/	/	/	/	/	/	54	0,09	-	-	/	/	3
32 568	99,74	37 038	99,57	41 281	99,53	56 441	99,00	56 203	99,74	40 442	99,53	4
25 195	77,16	28 395	76,34	32 776	79,02	44 903	78,77	41 372	73,42	31 091	76,52	5
24 868	76,16	28 037	75,37	32 543	78,46	44 539	78,13	41 028	72,81	30 747	75,67	6
20 649	63,24	22 456	60,37	24 388	58,80	31 884	55,93	28 107	49,88	23 792	58,55	7
/	/	/	/	(2 892)	6,97	4 222	7,41	6 720	11,93	(1 965)	(4,84)	8
/	/	/	/	(2 158)	5,20	2 851	5,00	1 174	2,08	/	/	9
/	/	/	/	/	/	17	0,03	60	0,11	/	/	10
3 509	10,75	4 130	11,10	(4 481)	10,80	6 124	10,74	5 150	9,14	4 392	10,81	11
2 505	7,67	2 918	7,84	(3 140)	7,57	4 263	7,48	3 790	6,73	3 108	7,65	12
931	2,85	1 022	2,75	1 231	2,97	1 418	2,49	1 332	2,36	1 097	2,70	13
/	/	/	/	/	/	442	0,78	29	0,05	/	/	14
/	/	/	/	738	1,78	2 293	4,02	991	1,76	(562)	(1,38)	15
/	/	/	/	738	1,78	2 200	3,86	991	1,76	(555)	(1,36)	16
/	/	(358)	/	/	/	(364)	(0,64)	344	0,61	(345)	(0,85)	17
7 373	22,58	8 643	23,23	(8 505)	20,50	11 538	20,24	14 831	26,32	9 351	23,01	18
6 433	19,70	7 391	19,87	(7 341)	17,70	9 929	17,42	12 330	21,88	7 978	19,63	19
6 215	19,04	7 222	19,42	(7 312)	17,63	9 592	16,82	11 459	20,34	7 753	19,08	20
2 358	7,22	2 712	7,29	3 101	7,48	3 866	6,78	4 557	8,09	2 987	7,35	21
/	/	/	/	/	/	/	/	33	0,06	/	/	22
348	1,07	401	1,08	472	1,14	587	1,03	673	1,20	444	1,09	23
1 956	5,99	2 197	5,91	2 328	5,61	2 894	5,08	3 229	5,73	2 346	5,77	24
1 300	3,98	1 657	4,45	/	/	2 106	3,69	2 767	4,91	1 737	4,28	25
/	/	(12)	(0,03)	13	0,03	14	0,02	17	0,03	12	(0,03)	26
242	0,74	243	0,65	183	0,44	125	0,22	215	0,38	226	0,56	27
/	/	/	/	/	/	337	0,59	871	1,55	(225)	(0,55)	28
/	/	/	/	/	/	-	-	716	1,27	/	/	29
/	/	/	/	/	/	15	0,03	43	0,08	/	/	30
/	/	/	/	-	-	304	0,53	55	0,10	/	/	31
/	/	/	/	/	/	18	0,03	20	0,04	/	/	32
/	/	-	-	-	-	-	-	-	-	-	-	33
/	/	/	/	/	/	-	-	37	0,07	/	/	34
(863)	2,64	(1 163)	(3,13)	(1 109)	2,67	1 527	2,68	2 409	4,27	1 288	3,17	35
(841)	2,57	(1 116)	(3,00)	(1 062)	2,56	1 429	2,51	1 908	3,39	1 199	2,95	36
(759)	(2,32)	(1 025)	(2,76)	(948)	2,29	1 305	2,29	1 758	3,12	(1 098)	2,70	37
(82)	(0,25)	91	0,24	114	0,28	124	0,22	150	0,27	101	0,25	38
-	-	-	-	-	-	-	-	-	-	-	-	39
/	/	/	/	/	/	98	0,17	500	0,89	(88)	(0,22)	40
/	/	/	/	/	/	64	0,11	391	0,69	/	/	41
/	/	/	/	/	/	(34)	(0,06)	109	0,19	/	/	42
/	/	/	/	-	-	-	-	0	0,00	/	/	43
/	/	/	/	/	/	(82)	(0,14)	92	0,16	(85)	(0,21)	44
/	/	/	/	/	/	416	0,73	(97)	(0,17)	(83)	(0,21)	45
/	/	/	/	/	(0,20)	117	0,21	14	0,02	/	/	46
/	/	35	0,09	34	0,08	34	0,06	36	0,06	35	0,09	47
/	/	/	/	/	/	247	0,43	268	0,48	/	(0,32)	48
7 456	22,84	8 803	23,66	(8 701)	20,98	12 105	21,23	14 976	26,58	9 542	23,48	49
7 149	21,89	8 461	22,75	(8 463)	20,40	11 137	19,54	13 495	23,95	9 072	22,33	50
12 002	36,76	14 742	39,63	(17 089)	41,20	25 125	44,07	28 241	50,12	16 842	41,45	51
8 003	24,51	9 395	25,26	(9 640)	23,24	12 474	21,88	14 735	26,15	10 084	24,82	52
31 493	96,45	35 740	96,08	40 308	97,18	55 215	96,85	54 594	96,89	39 135	96,31	53
19,60		22,39		26,16		33,72		33,24		24,50		54
18,82		21,44		25,37		32,62		32,20		23,53		55

Entgelt für die geleistete Arbeitszeit (Bruttoverdienst abzüglich Sonderzahlungen, vermögenswirksame Leistungen, Vergütung geleistet werden.- 4) Unbare individuelle Leistungen, Aktienoptionsprogramme, Belegschaftsaktien, Belegschaftseinrichtungen.- träger oder Bildung von Rückstellungen, um ihren Arbeitnehmern Anspruch auf Sozialleistungen zu sichern.- 7) Arbeitgeberbeiträge nehmer, d. h. ohne Zwischenschaltung eines Versicherungsträgers und ohne Rückstellungen zu bilden.- 9) Beiträge zum U2-Verfahren Schwerbehindertenrecht (Teil 2 SGB IX).- 12) Arbeitskosten insg. abzüglich Bruttoverdienste (D.11). Entspricht den Entgeltfortzahlung, unterstellte Sozialbeiträge zur Alters- und Gesundheitsvorsorge von Beamten, Sozialbeiträge der Entgelt für die geleistete Arbeitszeit.- 15) Gesetzliche Arbeitgeberbeiträge zur Sozialversicherung, Vergütung gesetzlicher Lohnsumme oder Beschäftigtenzahl.-

Arbeitskosten je Vollzeiteinheit 2012 nach Kostenarten, Wirtschaftszweigen und Unternehmensgrößenklassen

Neue Länder

42 Tiefbau

Lfd.Nr.	Schlüssel 1)	Kostenart	10 und mehr	
			EUR	%
1		Bruttoarbeitskosten insgesamt	37 620	100,00
2	D	Nettoarbeitskosten (Bruttoarbeitskosten abzüglich Lohnsubventionen)	37 502	99,69
3	D.5	Lohnsubventionen (dem Arbeitgeber erstattete Lohn- und Gehaltszahlungen)	/	/
4	D.1	Arbeitnehmerentgelt	37 379	99,36
5	D.11	Bruttoverdienste	29 155	77,50
6	D.111	Bruttoverdienste (ohne Auszubildende)	28 870	76,74
7	D.11111	Entgelt für die geleistete Arbeitszeit 2)	23 208	61,69
8	D.11112	Sonderzahlungen insgesamt 3)	(1 221)	(3,25)
9		dar.: von persönlichen Leistungen und vom Unternehmenserfolg abhängig	/	(0,87)
10	D.1112	Leistungen zur Vermögensbildung der Arbeitnehmer	/	/
11	D.1113	Vergütung für nicht gearbeitete Tage	4 028	10,71
12		Urlaubsvergütung	2 843	7,56
13		Vergütung gesetzlicher Feiertage	1 060	2,82
14		Vergütung sonstiger betrieblicher oder tariflicher arbeitsfreier Tage	/	/
15	D.1114	Sachleistungen 4)	(371)	(0,99)
16		dar.: unbare individuelle Leistungen 5)	(369)	(0,98)
17	D.112	Bruttoverdienste der Auszubildenden	(284)	(0,76)
18	D.12	Sozialbeiträge der Arbeitgeber	8 224	21,86
19	D.121	Tatsächliche Sozialbeiträge der Arbeitgeber (ohne Auszubildende) 6)	6 872	18,27
20	D.1211	Gesetzliche Arbeitgeberbeiträge zur Sozialversicherung	6 667	17,72
21		Rentenversicherungsbeiträge	2 871	7,63
22		dar.: Aufstockungsbeiträge zur Rentenversicherung im Rahmen der Altersteilzeit	/	/
23		Arbeitslosenversicherungsbeiträge	415	1,10
24		Kranken- und Pflegeversicherungsbeiträge	2 235	5,94
25		Beiträge zur gesetzlichen Unfallversicherung	889	2,36
26		Umlage für das Insolvenzgeld	(12)	(0,03)
27		Sonstige gesetzliche Aufwendungen 7)	(245)	(0,65)
28	D.1212	Aufwendungen für die betriebliche Altersversorgung ohne Entgeltumwandlung	/	/
29		Aufwendungen für betriebliche Ruhegeldzusagen	/	/
30		Zuwendungen an Pensionskassen	/	/
31		Zuwendungen an Unterstützungskassen	/	/
32		Beiträge zur Direktversicherung	/	/
33		Beiträge an Pensionsfonds	/	/
34		Beiträge an den Pensions-Sicherungs-Verein VVaG	/	/
35	D.122	Unterstellte Sozialbeiträge der Arbeitgeber (ohne Auszubildende) 8)	1 279	3,40
36	D.1221	Entgeltfortzahlung	1 166	3,10
37		Entgeltfortzahlung im Krankheitsfall	1 073	2,85
38		Arbeitgeberzuschüsse zum Mutterschaftsgeld 9)	93	0,25
39	D.1222	Unterstellte Sozialbeiträge zur Alters- und Gesundheitsvorsorge von Beamten	-	-
40	D.1223	Zahlungen an aus dem Unternehmen ausscheidende Arbeitnehmer	(112)	(0,30)
41		Entlassungsentschädigungen	(108)	(0,29)
42		Aufstockungsbeträge zum Bruttoverdienst im Rahmen der Altersteilzeit	/	/
43	D.1224	Sonstige freiwillige Sozialleistungen der Arbeitgeber	/	/
44	D.123	Sozialbeiträge der Arbeitgeber für Auszubildende	(73)	(0,19)
45	D.2	Kosten für die berufliche Aus- und Weiterbildung	(115)	(0,31)
46	D.3	Sonstige Aufwendungen 10)	(94)	(0,25)
47	D.4	Steuern auf die Lohnsumme oder Beschäftigtenzahl 11)	33	0,09
48		Nachrichtlich:		
49		Aufwendungen der Arbeitnehmer für betriebliche Altersversorgung	(126)	(0,34)
50		Lohnnebenkosten 12)	8 465	22,50
51		dar.: gesetzliche Lohnnebenkosten 13)	7 939	21,10
52		Personalnebenkosten insgesamt 14)	14 411	38,31
53		dar.: gesetzliche Personalnebenkosten 15)	8 926	23,73
54		Bruttoarbeitskosten je Vollzeiteinheit einschließlich Auszubildende	36 522	97,08
55		Bruttoarbeitskosten je geleistete Stunde der Beschäftigten (ohne Auszubildende)	22,72	
55		Nettoarbeitskosten je geleistete Stunde der Beschäftigten (einschl. Auszubildende) ..	21,99	

1) Harmonisierter Schlüssel der statistischen Ämter der Europäischen Union nach Verordnung (EG) 1737/2005.- 2) Laufend gezahltes für nicht gearbeitete Tage, Sachleistungen).- 3) Zahlungen, die im Allgemeinen nicht laufend mit jeder Lohn- und Gehaltszahlung
5) Naturalleistungen, Firmenwagen, Personalrabatte, Job-Tickets und Zinsersparnisse.- 6) Zahlungen der Arbeitgeber an Versicherungen zur Winterbeschäftigungs-Umlage nach Winterbeschäftigungs-Verordnung.- 8) Sozialleistungen der Arbeitgeber direkt an ihre Arbeit nach Aufwendungsausgleichsgesetz.- 10) Anwerbungskosten, vom Arbeitgeber gestellte Berufskleidung.- 11) Ausgleichsabgabe nach "indirekten Kosten" der Internationalen Arbeitsorganisation (ILO).- 13) Gesetzliche Arbeitgeberbeiträge zur Sozialversicherung, Arbeitgeber für Auszubildende, Steuern auf die Lohnsumme oder Beschäftigtenzahl.- 14) Arbeitskosten insgesamt abzüglich Feiertage, Entgeltfortzahlung, unterstellte Sozialbeiträge zur Alters- und Gesundheitsvorsorge von Beamten, Steuern auf die

Arbeitskosten je Vollzeiteinheit in Unternehmen mit ... Arbeitnehmern												Lfd. Nr.
davon mit ... bis ... Arbeitnehmern										50 und mehr		
10 - 49		50 - 249		250 - 499		500 - 999		1000 und mehr				
EUR	%	EUR	%	EUR	%	EUR	%	EUR	%	EUR	%	
33 330	100,00	36 858	100,00	42 689	100,00	49 676	100,00	45 393	100,00	40 399	100,00	1
33 101 /	99,31 /	36 798 /	99,84 /	42 651 (38)	99,91 (0,09)	49 650 /	99,95 /	45 374 19	99,96 0,04	40 352 /	99,88 /	2 3
33 122	99,38	36 570	99,22	42 416	99,36	49 352	99,35	45 273	99,74	40 136	99,35	4
26 031	78,10	28 541	77,43	33 053	77,43	38 514	77,53	34 462	75,92	31 178	77,18	5
25 798	77,40	28 298	76,78	32 656	76,50	38 121	76,74	33 982	74,86	30 860	76,39	6
21 406	64,22	22 673	61,51	25 570	59,90	29 603	59,59	26 178	57,67	24 376	60,34	7
/	/	(1 243)	(3,37)	1 829	4,28	2 323	4,68	2 044	4,50	1 567	3,88	8
/	/	/	/	/	/	852	1,72	499	1,10	(392)	(0,97)	9
/	/	/	/	/	/	/	/	54	0,12	/	/	10
3 441	10,32	3 944	10,70	4 814	11,28	5 512	11,10	5 056	11,14	4 409	10,91	11
2 381	7,14	2 786	7,56	3 408	7,98	4 009	8,07	3 665	8,07	3 143	7,78	12
958	2,87	1 018	2,76	1 233	2,89	1 436	2,89	1 230	2,71	1 126	2,79	13
/	/	/	/	/	/	/	/	162	0,36	/	/	14
/	/	(396)	(1,07)	(367)	(0,86)	(649)	(1,31)	650	1,43	(460)	1,14	15
/	/	(394)	(1,07)	(366)	(0,86)	(649)	(1,31)	639	1,41	(457)	1,13	16
/	/	/	/	(397)	(0,93)	393	(0,79)	480	1,06	(318)	(0,79)	17
7 091	21,27	8 029	21,79	9 363	21,93	10 838	21,82	10 812	23,82	8 958	22,17	18
6 067	18,20	6 706	18,19	7 870	18,44	8 689	17,49	8 687	19,14	7 394	18,30	19
5 838	17,52	6 508	17,66	7 648	17,92	8 528	17,17	8 539	18,81	7 204	17,83	20
2 435	7,31	2 780	7,54	3 211	7,52	3 771	7,59	4 078	8,98	3 152	7,80	21
/	/	/	/	(8)	(0,02)	21	0,04	31	0,07	/	/	22
359	1,08	417	1,13	475	1,11	533	1,07	499	1,10	451	1,12	23
2 019	6,06	2 239	6,08	2 442	5,72	2 588	5,21	2 686	5,92	2 376	5,88	24
(738)	(2,22)	828	2,25	1 315	3,08	1 389	2,80	1 034	2,28	987	2,44	25
9	0,03	/	/	13	0,03	14	0,03	13	0,03	(14)	(0,03)	26
/	/	(229)	(0,62)	193	0,45	232	0,47	229	0,50	224	0,56	27
/	/	/	/	(222)	(0,52)	(161)	(0,32)	149	0,33	(190)	(0,47)	28
/	/	/	/	(150)	(0,35)	/	/	-50	-0,11	/	/	29
/	/	/	/	/	/	(131)	(0,26)	46	0,10	(39)	(0,10)	30
/	/	/	/	(0)	(0,00)	/	/	68	0,15	/	/	31
/	/	/	/	(48)	(0,11)	(25)	(0,05)	38	0,08	/	/	32
/	/	/	/	-	-	/	/	13	0,03	/	/	33
/	/	/	/	(6)	(0,01)	/	/	34	0,07	(9)	(0,02)	34
(966)	(2,90)	1 263	3,43	1 395	3,27	2 046	4,12	1 989	4,38	1 482	3,67	35
(946)	(2,84)	1 096	2,97	1 337	3,13	1 770	3,56	1 769	3,90	1 309	3,24	36
(865)	(2,59)	1 004	2,73	1 221	2,86	1 648	3,32	1 656	3,65	1 208	2,99	37
81	0,24	91	0,25	116	0,27	121	0,24	113	0,25	101	0,25	38
-	-	-	-	-	-	-	-	-	-	-	-	39
/	/	/	/	(58)	(0,13)	/	(0,56)	218	0,48	(172)	(0,42)	40
/	/	(165)	/	(59)	(0,14)	(272)	(0,55)	176	0,39	(164)	(0,41)	41
/	/	/	/	/	/	/	/	42	0,09	/	/	42
/	/	/	/	(0)	(0,00)	/	/	2	0,00	/	/	43
/	/	/	/	(98)	(0,23)	(103)	(0,21)	135	0,30	(82)	(0,20)	44
/	/	/	/	(170)	(0,40)	/	/	60	0,13	/	/	45
/	/	/	/	(66)	(0,15)	/	/	23	0,05	(80)	(0,20)	46
(25)	(0,08)	37	0,10	37	0,09	37	0,08	37	0,08	37	0,09	47
/	/	/	/	(206)	(0,48)	150	0,30	177	0,39	(152)	(0,38)	48
7 299	21,90	8 317	22,57	9 636	22,57	11 162	22,47	10 931	24,08	9 221	22,82	49
6 867	20,60	7 701	20,89	9 120	21,36	10 438	21,01	10 480	23,09	8 633	21,37	50
11 925	35,78	14 185	38,49	17 119	40,10	20 073	40,41	19 215	42,33	16 022	39,66	51
7 767	23,30	8 658	23,49	10 255	24,02	11 771	23,69	11 575	25,50	9 677	23,95	52
32 562	97,70	35 860	97,29	40 956	95,94	47 611	95,84	43 425	95,67	39 061	96,69	53
20,07	22,08	22,08	24,44	26,59	29,87	27,96	27,96	27,96	24,44	24,44	24,44	54
19,47	21,46	21,46	26,73	25,52	28,60	26,73	26,73	26,73	23,62	23,62	23,62	55

Entgelt für die geleistete Arbeitszeit (Bruttoverdienst abzüglich Sonderzahlungen, vermögenswirksame Leistungen, Vergütung geleistet werden.- 4) Unbare individuelle Leistungen, Aktienoptionsprogramme, Belegschaftsaktien, Belegschaftseinrichtungen.- träger oder Bildung von Rückstellungen, um ihren Arbeitnehmern Anspruch auf Sozialleistungen zu sichern.- 7) Arbeitgeberbeiträge nehmer, d. h. ohne Zwischenschaltung eines Versicherungsträgers und ohne Rückstellungen zu bilden.- 9) Beiträge zum U2-Verfahren Schwerbehindertenrecht (Teil 2 SGB IX).- 12) Arbeitskosten insg. abzüglich Bruttoverdienste (D.11). Entspricht den Entgeltfortzahlung, unterstellte Sozialbeiträge zur Alters- und Gesundheitsvorsorge von Beamten, Sozialbeiträge der Entgelt für die geleistete Arbeitszeit.- 15) Gesetzliche Arbeitgeberbeiträge zur Sozialversicherung, Vergütung gesetzlicher Lohnsumme oder Beschäftigtenzahl.-

Arbeitskosten je Vollzeiteinheit 2012 nach Kostenarten, Wirtschaftszweigen und Unternehmensgrößenklassen

Neue Länder

43 Vorbereitende Baustellenarbeiten, Bauinstallation und sonstiges Ausbaugewerbe

Lfd.Nr.	Schlüssel 1)	Kostenart	10 und mehr	
			EUR	%
1		Bruttoarbeitskosten insgesamt	33 917	100,00
2	D	Nettoarbeitskosten (Bruttoarbeitskosten abzüglich Lohnsubventionen)	33 809	99,68
3	D.5	Lohnsubventionen (dem Arbeitgeber erstattete Lohn- und Gehaltszahlungen)	/	/
4	D.1	Arbeitnehmerentgelt	33 752	99,52
5	D.11	Bruttoverdienste	26 375	77,77
6	D.111	Bruttoverdienste (ohne Auszubildende)	26 017	76,71
7	D.11111	Entgelt für die geleistete Arbeitszeit 2)	21 204	62,52
8	D.11112	Sonderzahlungen insgesamt 3)	(884)	(2,61)
9		dar.: von persönlichen Leistungen und vom Unternehmenserfolg abhängig	/	/
10	D.1112	Leistungen zur Vermögensbildung der Arbeitnehmer	/	/
11	D.1113	Vergütung für nicht gearbeitete Tage	3 574	10,54
12		Urlaubsvergütung	2 518	7,42
13		Vergütung gesetzlicher Feiertage	970	2,86
14		Vergütung sonstiger betrieblicher oder tariflicher arbeitsfreier Tage	/	/
15	D.1114	Sachleistungen 4)	(314)	(0,93)
16		dar.: unbare individuelle Leistungen 5)	/	(0,90)
17	D.112	Bruttoverdienste der Auszubildenden	(359)	(1,06)
18	D.12	Sozialbeiträge der Arbeitgeber	7 377	21,75
19	D.121	Tatsächliche Sozialbeiträge der Arbeitgeber (ohne Auszubildende) 6)	6 233	18,38
20	D.1211	Gesetzliche Arbeitgeberbeiträge zur Sozialversicherung	5 902	17,40
21		Rentenversicherungsbeiträge	2 488	7,34
22		dar.: Aufstockungsbeiträge zur Rentenversicherung im Rahmen der Altersteilzeit	15	0,04
23		Arbeitslosenversicherungsbeiträge	364	1,07
24		Kranken- und Pflegeversicherungsbeiträge	2 021	5,96
25		Beiträge zur gesetzlichen Unfallversicherung	880	2,59
26		Umlage für das Insolvenzgeld	10	0,03
27		Sonstige gesetzliche Aufwendungen 7)	(138)	(0,41)
28	D.1212	Aufwendungen für die betriebliche Altersversorgung ohne Entgeltumwandlung	(331)	(0,98)
29		Aufwendungen für betriebliche Ruhegeldzusagen	/	/
30		Zuwendungen an Pensionskassen	/	/
31		Zuwendungen an Unterstützungskassen	/	/
32		Beiträge zur Direktversicherung	/	/
33		Beiträge an Pensionsfonds	/	/
34		Beiträge an den Pensions-Sicherungs-Verein VVaG	/	/
35	D.122	Unterstellte Sozialbeiträge der Arbeitgeber (ohne Auszubildende) 8)	1 055	3,11
36	D.1221	Entgeltfortzahlung	993	2,93
37		Entgeltfortzahlung im Krankheitsfall	912	2,69
38		Arbeitgeberzuschüsse zum Mutterschaftsgeld 9)	81	0,24
39	D.1222	Unterstellte Sozialbeiträge zur Alters- und Gesundheitsvorsorge von Beamten	-	-
40	D.1223	Zahlungen an aus dem Unternehmen ausscheidende Arbeitnehmer	(62)	(0,18)
41		Entlassungsentschädigungen	(38)	(0,11)
42		Aufstockungsbeträge zum Bruttoverdienst im Rahmen der Altersteilzeit	24	0,07
43	D.1224	Sonstige freiwillige Sozialleistungen der Arbeitgeber	/	/
44	D.123	Sozialbeiträge der Arbeitgeber für Auszubildende	(89)	(0,26)
45	D.2	Kosten für die berufliche Aus- und Weiterbildung	(85)	(0,25)
46	D.3	Sonstige Aufwendungen 10)	(58)	(0,17)
47	D.4	Steuern auf die Lohnsumme oder Beschäftigtenzahl 11)	21	0,06
48		Nachrichtlich:		
49		Aufwendungen der Arbeitnehmer für betriebliche Altersversorgung	(139)	(0,41)
50		Lohnnebenkosten 12)	7 541	22,23
51		dar.: gesetzliche Lohnnebenkosten 13)	7 005	20,65
52		Personalnebenkosten insgesamt 14)	12 713	37,48
53		dar.: gesetzliche Personalnebenkosten 15)	7 886	23,25
54		Bruttoarbeitskosten je Vollzeiteinheit einschließlich Auszubildende	32 351	95,38
55		Bruttoarbeitskosten je geleistete Stunde der Beschäftigten (ohne Auszubildende)	19,90	
55		Nettoarbeitskosten je geleistete Stunde der Beschäftigten (einschl. Auszubildende) ..	18,92	

1) Harmonisierter Schlüssel der statistischen Ämter der Europäischen Union nach Verordnung (EG) 1737/2005.- 2) Laufend gezahltes für nicht gearbeitete Tage, Sachleistungen).- 3) Zahlungen, die im Allgemeinen nicht laufend mit jeder Lohn- und Gehaltszahlung 5) Naturalleistungen, Firmenwagen, Personalrabatte, Job-Tickets und Zinsersparnisse.- 6) Zahlungen der Arbeitgeber an Versicherungen zur Winterbeschäftigungs-Umlage nach Winterbeschäftigungs-Verordnung.- 8) Sozialleistungen der Arbeitgeber direkt an ihre Arbeit nach Aufwendungsausgleichsgesetz.- 10) Anwerbungskosten, vom Arbeitgeber gestellte Berufskleidung.- 11) Ausgleichsabgabe nach "indirekten Kosten" der Internationalen Arbeitsorganisation (ILO).- 13) Gesetzliche Arbeitgeberbeiträge zur Sozialversicherung, Arbeitgeber für Auszubildende, Steuern auf die Lohnsumme oder Beschäftigtenzahl.- 14) Arbeitskosten insgesamt abzüglich Feiertage, Entgeltfortzahlung, unterstellte Sozialbeiträge zur Alters- und Gesundheitsvorsorge von Beamten, Steuern auf die

Arbeitskosten je Vollzeiteinheit in Unternehmen mit ... Arbeitnehmern												Lfd. Nr.
davon mit ... bis ... Arbeitnehmern										50 und mehr		
10 - 49		50 - 249		250 - 499		500 - 999		1000 und mehr				
EUR	%	EUR	%	EUR	%	EUR	%	EUR	%	EUR	%	
32 040	100,00	34 150	100,00	43 321	100,00	43 750	100,00	53 334	100,00	37 598	100,00	1
31 906 /	99,58 /	34 084 /	99,81 /	43 283 /	99,91 /	43 698 (53)	99,88 (0,12)	53 332 3	100,00 0,00	37 542 /	99,85 /	2 3
31 924	99,64	33 936	99,37	42 898	99,02	43 400	99,20	52 946	99,27	37 339	99,31	4
25 069	78,24	26 703	78,19	33 199	76,64	33 764	77,17	38 251	71,72	28 938	76,97	5
24 752	77,25	26 246	76,85	32 718	75,53	33 297	76,11	37 964	71,18	28 497	75,79	6
20 466	63,88	21 321	62,43	25 201	58,17	25 378	58,01	28 270	53,00	22 652	60,25	7
/	/	/	/	(1 700)	3,92	2 653	6,06	3 451	6,47	(1 352)	(3,60)	8
/	/	/	/	/	/	/	(1,68)	550	1,03	/	/	9
/	/	/	/	/	/	/	/	88	0,16	/	/	10
3 374	10,53	3 583	10,49	4 828	11,14	4 482	10,24	5 641	10,58	3 968	10,55	11
2 374	7,41	2 505	7,33	3 559	8,21	3 187	7,28	4 001	7,50	2 799	7,45	12
925	2,89	986	2,89	1 145	2,64	1 182	2,70	1 413	2,65	1 058	2,81	13
/	/	/	/	/	/	/	/	227	0,43	/	/	14
/	/	/	/	/	/	/	(1,56)	514	0,96	/	/	15
/	/	/	/	/	/	/	(1,56)	419	0,79	/	/	16
(317)	(0,99)	/	/	/	/	/	/	287	0,54	(442)	(1,17)	17
6 855	21,39	7 233	21,18	9 698	22,39	9 636	22,03	14 695	27,55	8 401	22,34	18
5 843	18,24	6 072	17,78	8 207	18,95	7 800	17,83	11 933	22,37	6 998	18,61	19
5 497	17,16	5 837	17,09	7 800	18,01	7 463	17,06	11 275	21,14	6 696	17,81	20
2 280	7,12	2 537	7,43	3 219	7,43	3 215	7,35	4 921	9,23	2 896	7,70	21
/	/	/	/	/	/	/	/	367	0,69	(43)	(0,12)	22
338	1,05	379	1,11	487	1,13	483	1,10	580	1,09	416	1,11	23
1 899	5,93	2 084	6,10	2 594	5,99	2 571	5,88	3 031	5,68	2 260	6,01	24
809	2,53	(742)	(2,17)	/	(3,08)	1 032	2,36	2 645	4,96	1 018	2,71	25
9	0,03	10	0,03	12	0,03	13	0,03	16	0,03	11	0,03	26
(161)	(0,50)	/	/	/	/	(149)	/	82	0,15	/	/	27
/	/	/	/	/	/	/	/	658	1,23	/	/	28
/	/	/	/	/	/	/	/	581	1,09	/	/	29
/	/	/	/	/	/	(70)	(0,16)	19	0,04	/	/	30
/	/	/	/	/	/	/	/	4	0,01	/	/	31
/	/	/	/	/	/	/	/	6	0,01	/	/	32
/	/	/	/	/	/	/	/	22	0,04	/	/	33
/	/	/	/	/	/	/	/	26	0,05	/	/	34
933	2,91	1 047	3,07	(1 378)	/	1 725	3,94	2 688	5,04	1 294	3,44	35
925	2,89	1 023	2,99	(1 215)	/	1 432	3,27	1 608	3,01	1 127	3,00	36
847	2,64	941	2,75	(1 104)	/	1 322	3,02	1 504	2,82	1 038	2,76	37
78	0,24	82	0,24	112	0,26	109	0,25	104	0,19	88	0,24	38
-	-	-	-	-	-	-	-	-	-	-	-	39
/	/	/	/	/	/	(291)	(0,67)	1 079	2,02	(167)	(0,44)	40
/	/	/	/	/	/	(260)	(0,59)	488	0,92	(99)	(0,26)	41
/	/	/	/	/	/	/	/	590	1,11	(68)	(0,18)	42
-	-	(0)	(0,00)	/	/	/	/	2	0,00	/	/	43
(79)	(0,25)	/	/	/	/	/	/	74	0,14	(109)	(0,29)	44
/	/	/	/	/	/	/	/	224	0,42	/	/	45
/	/	/	/	/	/	(95)	(0,22)	129	0,24	/	/	46
/	/	34	0,10	35	0,08	35	0,08	36	0,07	35	0,09	47
/	/	/	/	(173)	(0,40)	/	/	289	0,54	(179)	(0,48)	48
6 971	21,76	7 446	21,81	10 121	23,36	9 987	22,83	15 083	28,28	8 660	23,03	49
6 515	20,33	7 007	20,52	9 164	21,15	9 040	20,66	12 992	24,36	7 966	21,19	50
11 575	36,12	12 829	37,57	18 119	41,83	18 372	41,99	25 065	47,00	14 946	39,75	51
7 361	22,97	7 880	23,07	10 196	23,54	10 112	23,11	14 332	26,87	8 915	23,71	52
30 659	95,69	32 232	94,39	40 933	94,49	41 592	95,07	52 134	97,75	35 639	94,79	53
18,82	19,82	19,82	25,76	25,76	26,16	26,16	32,56	32,56	22,02	22,02	22,02	54
17,93	18,68	18,68	24,30	24,30	24,83	24,83	31,81	31,81	20,84	20,84	20,84	55

Entgelt für die geleistete Arbeitszeit (Bruttoverdienst abzüglich Sonderzahlungen, vermögenswirksame Leistungen, Vergütung geleistet werden.- 4) Unbare individuelle Leistungen, Aktienoptionsprogramme, Belegschaftsaktien, Belegschaftseinrichtungen.- träger oder Bildung von Rückstellungen, um ihren Arbeitnehmern Anspruch auf Sozialleistungen zu sichern.- 7) Arbeitgeberbeiträge nehmer, d. h. ohne Zwischenschaltung eines Versicherungsträgers und ohne Rückstellungen zu bilden.- 9) Beiträge zum U2-Verfahren Schwerbehindertenrecht (Teil 2 SGB IX).- 12) Arbeitskosten insg. abzüglich Bruttoverdienste (D.11). Entspricht den Entgeltfortzahlung, unterstellte Sozialbeiträge zur Alters- und Gesundheitsvorsorge von Beamten, Sozialbeiträge der Entgelt für die geleistete Arbeitszeit.- 15) Gesetzliche Arbeitgeberbeiträge zur Sozialversicherung, Vergütung gesetzlicher Lohnsumme oder Beschäftigtenzahl.-

Arbeitskosten je Vollzeiteinheit 2012 nach Kostenarten, Wirtschaftszweigen und Unternehmensgrößenklassen

Neue Länder

G-S Dienstleistungsbereich

Lfd.Nr.	Schlüssel 1)	Kostenart	10 und mehr	
			EUR	%
1		Bruttoarbeitskosten insgesamt	40 856	100,00
2	D	Nettoarbeitskosten (Bruttoarbeitskosten abzüglich Lohnsubventionen)	40 797	99,86
3	D.5	Lohnsubventionen (dem Arbeitgeber erstattete Lohn- und Gehaltszahlungen)	(59)	(0,14)
4	D.1	Arbeitnehmerentgelt	40 592	99,36
5	D.11	Bruttoverdienste	31 272	76,54
6	D.111	Bruttoverdienste (ohne Auszubildende)	30 901	75,63
7	D.11111	Entgelt für die geleistete Arbeitszeit 2)	24 373	59,66
8	D.11112	Sonderzahlungen insgesamt 3)	1 762	4,31
9		dar.: von persönlichen Leistungen und vom Unternehmenserfolg abhängig	468	1,15
10	D.1112	Leistungen zur Vermögensbildung der Arbeitnehmer	63	0,15
11	D.1113	Vergütung für nicht gearbeitete Tage	4 464	10,93
12		Urlaubsvergütung	3 250	7,95
13		Vergütung gesetzlicher Feiertage	1 132	2,77
14		Vergütung sonstiger betrieblicher oder tariflicher arbeitsfreier Tage	83	0,20
15	D.1114	Sachleistungen 4)	238	0,58
16		dar.: unbare individuelle Leistungen 5)	188	0,46
17	D.112	Bruttoverdienste der Auszubildenden	371	0,91
18	D.12	Sozialbeiträge der Arbeitgeber	9 321	22,81
19	D.121	Tatsächliche Sozialbeiträge der Arbeitgeber (ohne Auszubildende) 6)	6 174	15,11
20	D.1211	Gesetzliche Arbeitgeberbeiträge zur Sozialversicherung	5 565	13,62
21		Rentenversicherungsbeiträge	2 737	6,70
22		dar.: Aufstockungsbeiträge zur Rentenversicherung im Rahmen der Altersteilzeit	54	0,13
23		Arbeitslosenversicherungsbeiträge	401	0,98
24		Kranken- und Pflegeversicherungsbeiträge	2 144	5,25
25		Beiträge zur gesetzlichen Unfallversicherung	273	0,67
26		Umlage für das Insolvenzgeld	8	0,02
27		Sonstige gesetzliche Aufwendungen 7)	/	/
28	D.1212	Aufwendungen für die betriebliche Altersversorgung ohne Entgeltumwandlung	609	1,49
29		Aufwendungen für betriebliche Ruhegeldzusagen	99	0,24
30		Zuwendungen an Pensionskassen	401	0,98
31		Zuwendungen an Unterstützungskassen	(50)	(0,12)
32		Beiträge zur Direktversicherung	(43)	(0,10)
33		Beiträge an Pensionsfonds	8	0,02
34		Beiträge an den Pensions-Sicherungs-Verein VVaG	8	0,02
35	D.122	Unterstellte Sozialbeiträge der Arbeitgeber (ohne Auszubildende) 8)	3 040	7,44
36	D.1221	Entgeltfortzahlung	1 508	3,69
37		Entgeltfortzahlung im Krankheitsfall	1 423	3,48
38		Arbeitgeberzuschüsse zum Mutterschaftsgeld 9)	85	0,21
39	D.1222	Unterstellte Sozialbeiträge zur Alters- und Gesundheitsvorsorge von Beamten ...	1 047	2,56
40	D.1223	Zahlungen an aus dem Unternehmen ausscheidende Arbeitnehmer	277	0,68
41		Entlassungsentschädigungen	(83)	(0,20)
42		Aufstockungsbeträge zum Bruttoverdienst im Rahmen der Altersteilzeit	194	0,48
43	D.1224	Sonstige freiwillige Sozialleistungen der Arbeitgeber	208	0,51
44	D.123	Sozialbeiträge der Arbeitgeber für Auszubildende	107	0,26
45	D.2	Kosten für die berufliche Aus- und Weiterbildung	169	0,41
46	D.3	Sonstige Aufwendungen 10)	67	0,17
47	D.4	Steuern auf die Lohnsumme oder Beschäftigtenzahl 11)	27	0,07
48		Nachrichtlich:		
49		Aufwendungen der Arbeitnehmer für betriebliche Altersversorgung	320	0,78
50		Lohnnebenkosten 12)	9 584	23,46
51		dar.: gesetzliche Lohnnebenkosten 13)	8 253	20,20
52		Personalnebenkosten insgesamt 14)	16 482	40,34
53		dar.: gesetzliche Personalnebenkosten 15)	9 278	22,71
54		Bruttoarbeitskosten je Vollzeiteinheit einschließlich Auszubildende	39 276	96,13
55		Bruttoarbeitskosten je geleistete Stunde der Beschäftigten (ohne Auszubildende)	24,66	
55		Nettoarbeitskosten je geleistete Stunde der Beschäftigten (einschl. Auszubildende) ..	23,67	

1) Harmonisierter Schlüssel der statistischen Ämter der Europäischen Union nach Verordnung (EG) 1737/2005.- 2) Laufend gezahltes für nicht gearbeitete Tage, Sachleistungen).- 3) Zahlungen, die im Allgemeinen nicht laufend mit jeder Lohn- und Gehaltszahlung
5) Naturalleistungen, Firmenwagen, Personalrabatte, Job-Tickets und Zinsersparnisse.- 6) Zahlungen der Arbeitgeber an Versicherungs
zur Winterbeschäftigungs-Umlage nach Winterbeschäftigungs-Verordnung.- 8) Sozialleistungen der Arbeitgeber direkt an ihre Arbeit
nach Aufwendungsausgleichsgesetz.- 10) Anwerbungskosten, vom Arbeitgeber gestellte Berufskleidung.- 11) Ausgleichsabgabe nach
"indirekten Kosten" der Internationalen Arbeitsorganisation (ILO).- 13) Gesetzliche Arbeitgeberbeiträge zur Sozialversicherung,
Arbeitgeber für Auszubildende, Steuern auf die Lohnsumme oder Beschäftigtenzahl.- 14) Arbeitskosten insgesamt abzüglich
Feiertage, Entgeltfortzahlung, unterstellte Sozialbeiträge zur Alters- und Gesundheitsvorsorge von Beamten, Steuern auf die

Arbeitskosten je Vollzeiteinheit in Unternehmen mit ... Arbeitnehmern												Lfd. Nr.
davon mit ... bis ... Arbeitnehmern										50 und mehr		
10 - 49		50 - 249		250 - 499		500 - 999		1000 und mehr				
EUR	%	EUR	%	EUR	%	EUR	%	EUR	%	EUR	%	
30 443	100,00	33 696	100,00	35 391	100,00	42 640	100,00	48 451	100,00	42 870	100,00	1
30 294	99,51	33 619	99,77	35 311	99,77	42 580	99,86	48 436	99,97	42 829	99,90	2
(149)	(0,49)	(78)	(0,23)	/	/	/	/	/	/	(41)	(0,10)	3
30 308	99,56	33 483	99,37	35 170	99,38	42 253	99,09	48 131	99,34	42 582	99,33	4
24 331	79,92	26 585	78,90	27 706	78,28	33 436	78,41	36 131	74,57	32 614	76,08	5
24 045	78,98	26 265	77,95	27 424	77,49	33 006	77,41	35 700	73,68	32 227	75,17	6
19 600	64,38	20 818	61,78	21 656	61,19	25 649	60,15	27 947	57,68	25 297	59,01	7
(962)	(3,16)	1 556	4,62	(1 596)	(4,51)	(2 330)	(5,46)	2 077	4,29	1 917	4,47	8
/	/	(462)	(1,37)	/	/	/	/	504	1,04	491	1,15	9
(36)	(0,12)	54	0,16	(60)	(0,17)	(70)	(0,16)	77	0,16	68	0,16	10
3 204	10,52	3 620	10,74	3 918	11,07	4 742	11,12	5 341	11,02	4 708	10,98	11
2 298	7,55	2 621	7,78	2 854	8,06	3 454	8,10	3 906	8,06	3 434	8,01	12
871	2,86	948	2,81	991	2,80	1 193	2,80	1 322	2,73	1 182	2,76	13
(35)	(0,12)	(51)	(0,15)	/	/	/	/	113	0,23	92	0,21	14
(243)	(0,80)	217	0,64	(194)	(0,55)	(216)	(0,51)	258	0,53	237	0,55	15
(241)	(0,79)	200	0,59	(172)	(0,49)	/	/	174	0,36	178	0,42	16
(286)	(0,94)	320	0,95	(281)	(0,80)	(430)	(1,01)	431	0,89	387	0,90	17
5 977	19,63	6 898	20,47	7 464	21,09	8 817	20,68	12 000	24,77	9 967	23,25	18
4 936	16,21	5 569	16,53	5 940	16,78	6 918	16,23	6 804	14,04	6 413	14,96	19
4 732	15,54	5 271	15,64	5 495	15,53	6 269	14,70	5 889	12,16	5 726	13,36	20
2 268	7,45	2 538	7,53	2 680	7,57	3 124	7,33	2 939	6,07	2 827	6,60	21
/	/	(24)	(0,07)	(33)	(0,09)	(57)	(0,13)	86	0,18	62	0,15	22
331	1,09	374	1,11	394	1,11	461	1,08	431	0,89	415	0,97	23
1 839	6,04	2 031	6,03	2 124	6,00	2 392	5,61	2 267	4,68	2 204	5,14	24
280	0,92	317	0,94	286	0,81	279	0,65	247	0,51	271	0,63	25
9	0,03	10	0,03	10	0,03	12	0,03	6	0,01	8	0,02	26
/	/	/	/	(0)	(0,00)	/	/	0	0,00	/	/	27
(203)	(0,67)	(297)	0,88	(445)	(1,26)	(649)	(1,52)	915	1,89	688	1,60	28
/	/	/	/	/	/	/	/	159	0,33	112	0,26	29
/	/	(158)	(0,47)	/	/	/	/	636	1,31	467	1,09	30
/	/	/	/	/	/	/	/	(73)	(0,15)	(56)	(0,13)	31
(84)	(0,28)	(65)	(0,19)	/	/	/	/	(17)	0,04	(35)	(0,08)	32
/	/	/	/	/	/	(1)	(0,00)	15	0,03	9	0,02	33
/	/	/	/	/	/	/	/	13	0,03	9	0,02	34
967	3,18	1 245	3,70	1 452	4,10	1 784	4,18	5 063	10,45	3 441	8,03	35
891	2,93	1 118	3,32	1 303	3,68	1 543	3,62	1 930	3,98	1 627	3,80	36
814	2,67	1 034	3,07	1 216	3,44	1 439	3,38	1 845	3,81	1 540	3,59	37
76	0,25	85	0,25	86	0,24	103	0,24	86	0,18	87	0,20	38
-	-	-	-	-	-	-	-	2 242	4,63	1 249	2,91	39
/	/	/	/	/	/	(229)	(0,54)	450	0,93	316	0,74	40
/	/	/	(0,20)	/	/	/	/	85	0,18	87	0,20	41
/	/	/	/	/	/	/	/	365	0,75	229	0,54	42
/	/	/	/	/	/	/	/	440	0,91	248	0,58	43
(74)	(0,24)	84	0,25	(73)	(0,21)	(115)	(0,27)	134	0,28	113	0,26	44
(86)	(0,28)	133	0,40	/	/	(231)	(0,54)	212	0,44	185	0,43	45
/	/	(46)	(0,14)	/	/	/	/	83	0,17	75	0,17	46
19	0,06	34	0,10	35	0,10	30	0,07	24	0,05	28	0,07	47
(137)	(0,45)	201	0,60	/	(0,69)	/	/	449	0,93	355	0,83	48
6 112	20,08	7 111	21,10	7 685	21,72	9 204	21,59	12 320	25,43	10 256	23,92	49
5 716	18,78	6 508	19,31	6 905	19,51	7 956	18,66	10 220	21,09	8 744	20,40	50
10 843	35,62	12 878	38,22	13 735	38,81	16 991	39,85	20 503	42,32	17 573	40,99	51
6 513	21,39	7 372	21,88	7 823	22,10	9 034	21,19	11 408	23,55	9 813	22,89	52
29 217	95,97	32 312	95,89	34 182	96,58	40 698	95,45	46 667	96,32	41 226	96,17	53
17,78		20,02		21,39		25,47		29,84		26,04		54
16,98		19,16		20,61		24,29		28,73		25,02		55

Entgelt für die geleistete Arbeitszeit (Bruttoverdienst abzüglich Sonderzahlungen, vermögenswirksame Leistungen, Vergütung geleistet werden.- 4) Unbare individuelle Leistungen, Aktienoptionsprogramme, Belegschaftsaktien, Belegschaftseinrichtungen.- träger oder Bildung von Rückstellungen, um ihren Arbeitnehmern Anspruch auf Sozialleistungen zu sichern.- 7) Arbeitgeberbeiträge nehmer, d. h. ohne Zwischenschaltung eines Versicherungsträgers und ohne Rückstellungen zu bilden.- 9) Beiträge zum U2-Verfahren Schwerbehindertenrecht (Teil 2 SGB IX).- 12) Arbeitskosten insg. abzüglich Bruttoverdienste (D.11). Entspricht den Entgeltfortzahlung, unterstellte Sozialbeiträge zur Alters- und Gesundheitsvorsorge von Beamten, Sozialbeiträge der Entgelt für die geleistete Arbeitszeit.- 15) Gesetzliche Arbeitgeberbeiträge zur Sozialversicherung, Vergütung gesetzlicher Lohnsumme oder Beschäftigtenzahl.-

Arbeitskosten je Vollzeiteinheit 2012 nach Kostenarten, Wirtschaftszweigen und Unternehmensgrößenklassen

Neue Länder

G-N Marktbestimmte Dienstleistungen

Lfd.Nr.	Schlüssel 1)	Kostenart	10 und mehr	
			EUR	%
1		Bruttoarbeitskosten insgesamt	35 140	100,00
2	D	Nettoarbeitskosten (Bruttoarbeitskosten abzüglich Lohnsubventionen)	35 090	99,86
3	D.5	Lohnsubventionen (dem Arbeitgeber erstattete Lohn- und Gehaltszahlungen)	50	0,14
4	D.1	Arbeitnehmerentgelt	34 908	99,34
5	D.11	Bruttoverdienste	27 612	78,58
6	D.111	Bruttoverdienste (ohne Auszubildende)	27 272	77,61
7	D.11111	Entgelt für die geleistete Arbeitszeit 2)	21 183	60,28
8	D.11112	Sonderzahlungen insgesamt 3)	2 029	5,77
9		dar.: von persönlichen Leistungen und vom Unternehmenserfolg abhängig	685	1,95
10	D.1112	Leistungen zur Vermögensbildung der Arbeitnehmer	69	0,20
11	D.1113	Vergütung für nicht gearbeitete Tage	3 668	10,44
12		Urlaubsvergütung	2 649	7,54
13		Vergütung gesetzlicher Feiertage	969	2,76
14		Vergütung sonstiger betrieblicher oder tariflicher arbeitsfreier Tage	51	0,14
15	D.1114	Sachleistungen 4)	322	0,92
16		dar.: unbare individuelle Leistungen 5)	273	0,78
17	D.112	Bruttoverdienste der Auszubildenden	341	0,97
18	D.12	Sozialbeiträge der Arbeitgeber	7 296	20,76
19	D.121	Tatsächliche Sozialbeiträge der Arbeitgeber (ohne Auszubildende) 6)	5 910	16,82
20	D.1211	Gesetzliche Arbeitgeberbeiträge zur Sozialversicherung	5 435	15,47
21		Rentenversicherungsbeiträge	2 615	7,44
22		dar.: Aufstockungsbeiträge zur Rentenversicherung im Rahmen der Altersteilzeit	31	0,09
23		Arbeitslosenversicherungsbeiträge	382	1,09
24		Kranken- und Pflegeversicherungsbeiträge	2 087	5,94
25		Beiträge zur gesetzlichen Unfallversicherung	339	0,96
26		Umlage für das Insolvenzgeld	11	0,03
27		Sonstige gesetzliche Aufwendungen 7)	/	/
28	D.1212	Aufwendungen für die betriebliche Altersversorgung ohne Entgeltumwandlung	475	1,35
29		Aufwendungen für betriebliche Ruhegeldzusagen	180	0,51
30		Zuwendungen an Pensionskassen	158	0,45
31		Zuwendungen an Unterstützungskassen	57	0,16
32		Beiträge zur Direktversicherung	51	0,14
33		Beiträge an Pensionsfonds	14	0,04
34		Beiträge an den Pensions-Sicherungs-Verein VVaG	15	0,04
35	D.122	Unterstellte Sozialbeiträge der Arbeitgeber (ohne Auszubildende) 8)	1 300	3,70
36	D.1221	Entgeltfortzahlung	1 101	3,13
37		Entgeltfortzahlung im Krankheitsfall	1 016	2,89
38		Arbeitgeberzuschüsse zum Mutterschaftsgeld 9)	85	0,24
39	D.1222	Unterstellte Sozialbeiträge zur Alters- und Gesundheitsvorsorge von Beamten	1	0,00
40	D.1223	Zahlungen an aus dem Unternehmen ausscheidende Arbeitnehmer	(193)	(0,55)
41		Entlassungsentschädigungen	(130)	(0,37)
42		Aufstockungsbeträge zum Bruttoverdienst im Rahmen der Altersteilzeit	/	(0,18)
43	D.1224	Sonstige freiwillige Sozialleistungen der Arbeitgeber	5	0,02
44	D.123	Sozialbeiträge der Arbeitgeber für Auszubildende	85	0,24
45	D.2	Kosten für die berufliche Aus- und Weiterbildung	142	0,40
46	D.3	Sonstige Aufwendungen 10)	50	0,14
47	D.4	Steuern auf die Lohnsumme oder Beschäftigtenzahl 11)	40	0,11
48		Nachrichtlich:		
49		Aufwendungen der Arbeitnehmer für betriebliche Altersversorgung	204	0,58
50		Lohnnebenkosten 12)	7 528	21,42
51		dar.: gesetzliche Lohnnebenkosten 13)	6 662	18,96
52		Personalnebenkosten insgesamt 14)	13 957	39,72
53		dar.: gesetzliche Personalnebenkosten 15)	7 545	21,47
54		Bruttoarbeitskosten je Vollzeiteinheit einschließlich Auszubildende	33 811	96,22
55		Bruttoarbeitskosten je geleistete Stunde der Beschäftigten (ohne Auszubildende)	21,10	
55		Nettoarbeitskosten je geleistete Stunde der Beschäftigten (einschl. Auszubildende) ..	20,27	

1) Harmonisierter Schlüssel der statistischen Ämter der Europäischen Union nach Verordnung (EG) 1737/2005.- 2) Laufend gezahltes für nicht gearbeitete Tage, Sachleistungen).- 3) Zahlungen, die im Allgemeinen nicht laufend mit jeder Lohn- und Gehaltszahlung
5) Naturalleistungen, Firmenwagen, Personalrabatte, Job-Tickets und Zinsersparnisse.- 6) Zahlungen der Arbeitgeber an Versicherungen zur Winterbeschäftigungs-Umlage nach Winterbeschäftigungs-Verordnung.- 8) Sozialleistungen der Arbeitgeber direkt an ihre Arbeit nach Aufwendungsausgleichsgesetz.- 10) Anwerbungskosten, vom Arbeitgeber gestellte Berufskleidung.- 11) Ausgleichsabgabe nach "indirekten Kosten" der Internationalen Arbeitsorganisation (ILO).- 13) Gesetzliche Arbeitgeberbeiträge zur Sozialversicherung, Arbeitgeber für Auszubildende, Steuern auf die Lohnsumme oder Beschäftigtenzahl.- 14) Arbeitskosten insgesamt abzüglich Feiertage, Entgeltfortzahlung, unterstellte Sozialbeiträge zur Alters- und Gesundheitsvorsorge von Beamten, Steuern auf die

Arbeitskosten je Vollzeiteinheit in Unternehmen mit ... Arbeitnehmern												Lfd. Nr.
davon mit ... bis ... Arbeitnehmern										50 und mehr		
10 - 49		50 - 249		250 - 499		500 - 999		1000 und mehr				
EUR	%	EUR	%	EUR	%	EUR	%	EUR	%	EUR	%	
30 357	100,00	33 743	100,00	34 169	100,00	39 003	100,00	39 110	100,00	36 633	100,00	1
30 244 (112)	99,63 (0,37)	33 700 (43)	99,87 (0,13)	34 145 (23)	99,93 (0,07)	38 980 /	99,94 /	39 085 /	99,94 /	36 602 (31)	99,92 (0,08)	2 3
30 223	99,56	33 496	99,27	33 916	99,26	38 632	99,05	38 855	99,35	36 370	99,28	4
24 333	80,16	26 703	79,14	26 856	78,60	30 522	78,25	30 269	77,39	28 636	78,17	5
24 028	79,15	26 357	78,11	26 598	77,84	30 194	77,41	29 877	76,39	28 284	77,21	6
19 553	64,41	20 710	61,38	20 673	60,50	23 180	59,43	22 442	57,38	21 692	59,21	7
(988)	3,26	1 773	5,25	(1 881)	(5,51)	2 438	6,25	2 931	7,49	2 354	6,43	8
(379)	(1,25)	(627)	(1,86)	/	/	(759)	(1,95)	(947)	2,42	781	2,13	9
(39)	(0,13)	64	0,19	(81)	(0,24)	(96)	(0,25)	83	0,21	78	0,21	10
3 165	10,43	3 527	10,45	3 686	10,79	4 151	10,64	4 027	10,30	3 825	10,44	11
2 266	7,46	2 543	7,54	2 669	7,81	3 001	7,69	2 922	7,47	2 769	7,56	12
867	2,86	940	2,79	944	2,76	1 066	2,73	1 050	2,68	1 000	2,73	13
/	/	(43)	(0,13)	/	/	(84)	0,21	(55)	(0,14)	56	0,15	14
(283)	(0,93)	282	0,84	(277)	(0,81)	(329)	(0,84)	394	1,01	335	0,91	15
(281)	(0,93)	268	0,79	(250)	(0,73)	/	/	287	0,73	271	0,74	16
(305)	(1,01)	346	1,03	(258)	(0,75)	328	0,84	391	(1,00)	352	0,96	17
5 889	19,40	6 794	20,13	7 060	20,66	8 110	20,79	8 586	21,95	7 734	21,11	18
4 891	16,11	5 503	16,31	5 609	16,42	6 397	16,40	6 944	17,75	6 229	17,00	19
4 710	15,52	5 263	15,60	5 321	15,57	5 890	15,10	6 024	15,40	5 661	15,45	20
2 246	7,40	2 521	7,47	2 576	7,54	2 905	7,45	2 901	7,42	2 730	7,45	21
/	/	(23)	(0,07)	/	/	(60)	(0,15)	(50)	0,13	39	0,11	22
329	1,08	370	1,10	377	1,10	422	1,08	421	1,08	398	1,09	23
1 827	6,02	2 008	5,95	2 028	5,93	2 234	5,73	2 320	5,93	2 168	5,92	24
293	0,96	352	1,04	330	0,97	317	0,81	370	0,94	353	0,96	25
9	0,03	10	0,03	10	0,03	12	0,03	12	0,03	11	0,03	26
/	/	/	/	(0)	(0,00)	/	/	(0)	0,00	/	/	27
(180)	(0,59)	(240)	(0,71)	(288)	(0,84)	(507)	(1,30)	920	2,35	567	1,55	28
/	/	/	/	/	/	/	/	(426)	1,09	227	0,62	29
/	/	/	(0,22)	/	(0,46)	(294)	0,75	277	0,71	194	0,53	30
/	/	/	/	/	/	/	/	(119)	(0,30)	69	0,19	31
(82)	(0,27)	(67)	(0,20)	/	/	(30)	(0,08)	(23)	(0,06)	(41)	(0,11)	32
/	/	/	/	(0)	(0,00)	1	0,00	(41)	(0,10)	18	0,05	33
/	/	/	/	/	/	/	/	(35)	(0,09)	18	0,05	34
921	3,03	1 203	3,57	1 386	4,06	1 632	4,18	1 547	3,95	1 418	3,87	35
843	2,78	1 056	3,13	1 186	3,47	1 339	3,43	1 242	3,18	1 182	3,23	36
768	2,53	972	2,88	1 105	3,23	1 244	3,19	1 151	2,94	1 094	2,99	37
75	0,25	84	0,25	81	0,24	95	0,24	91	0,23	88	0,24	38
-	-	-	-	-	-	-	-	(2)	0,01	1	0,00	39
/	/	/	/	/	/	(286)	(0,73)	292	0,75	229	0,63	40
/	/	/	/	/	/	(174)	(0,45)	199	0,51	149	0,41	41
/	/	/	/	/	/	(113)	(0,29)	(93)	0,24	/	/	42
/	/	/	/	/	/	/	/	(10)	0,03	7	0,02	43
(78)	(0,26)	87	0,26	(65)	(0,19)	81	0,21	96	0,24	87	0,24	44
(83)	(0,27)	(156)	(0,46)	(150)	(0,44)	261	0,67	145	0,37	160	0,44	45
(30)	(0,10)	(48)	(0,14)	/	/	(66)	(0,17)	(61)	(0,16)	57	0,15	46
21	0,07	42	0,13	45	0,13	44	0,11	49	0,12	46	0,12	47
(145)	(0,48)	(209)	0,62	(203)	(0,59)	(321)	(0,82)	216	0,55	222	0,61	48
6 023	19,84	7 040	20,86	7 313	21,40	8 481	21,75	8 841	22,61	7 997	21,83	49
5 652	18,62	6 449	19,11	6 617	19,37	7 355	18,86	7 412	18,95	6 977	19,04	50
10 803	35,59	13 033	38,62	13 496	39,50	15 823	40,57	16 668	42,62	14 941	40,79	51
6 441	21,22	7 302	21,64	7 496	21,94	8 340	21,38	8 366	21,39	7 890	21,54	52
29 055	95,71	32 309	95,75	33 168	97,07	37 691	96,64	37 772	96,58	35 305	96,37	53
17,65		19,88		20,57		23,20		24,44		22,22		54
16,84		19,01		19,96		22,42		23,59		21,40		55

Entgelt für die geleistete Arbeitszeit (Bruttoverdienst abzüglich Sonderzahlungen, vermögenswirksame Leistungen, Vergütung geleistet werden.- 4) Unbare individuelle Leistungen, Aktienoptionsprogramme, Belegschaftsaktien, Belegschaftseinrichtungen.- träger oder Bildung von Rückstellungen, um ihren Arbeitnehmern Anspruch auf Sozialleistungen zu sichern.- 7) Arbeitgeberbeiträge nehmer, d. h. ohne Zwischenschaltung eines Versicherungsträgers und ohne Rückstellungen zu bilden.- 9) Beiträge zum U2-Verfahren Schwerbehindertenrecht (Teil 2 SGB IX).- 12) Arbeitskosten insg. abzüglich Bruttoverdienste (D.11). Entspricht den Entgeltfortzahlung, unterstellte Sozialbeiträge zur Alters- und Gesundheitsvorsorge von Beamten, Sozialbeiträge der Entgelt für die geleistete Arbeitszeit.- 15) Gesetzliche Arbeitgeberbeiträge zur Sozialversicherung, Vergütung gesetzlicher Lohnsumme oder Beschäftigtenzahl.-

Arbeitskosten je Vollzeiteinheit 2012 nach Kostenarten, Wirtschaftszweigen und Unternehmensgrößenklassen

Neue Länder

G-I Handel, Verkehr, Gastgewerbe

Lfd.Nr.	Schlüssel 1)	Kostenart	10 und mehr	
			EUR	%
1		Bruttoarbeitskosten insgesamt	33 364	100,00
2	D	Nettoarbeitskosten (Bruttoarbeitskosten abzüglich Lohnsubventionen)	33 311	99,84
3	D.5	Lohnsubventionen (dem Arbeitgeber erstattete Lohn- und Gehaltszahlungen)	(54)	(0,16)
4	D.1	Arbeitnehmerentgelt	33 157	99,38
5	D.11	Bruttoverdienste	26 244	78,66
6	D.111	Bruttoverdienste (ohne Auszubildende)	25 822	77,40
7	D.11111	Entgelt für die geleistete Arbeitszeit 2)	20 202	60,55
8	D.11112	Sonderzahlungen insgesamt 3)	1 770	5,30
9		dar.: von persönlichen Leistungen und vom Unternehmenserfolg abhängig	(555)	(1,66)
10	D.1112	Leistungen zur Vermögensbildung der Arbeitnehmer	61	0,18
11	D.1113	Vergütung für nicht gearbeitete Tage	3 452	10,35
12		Urlaubsvergütung	2 505	7,51
13		Vergütung gesetzlicher Feiertage	905	2,71
14		Vergütung sonstiger betrieblicher oder tariflicher arbeitsfreier Tage	(42)	(0,13)
15	D.1114	Sachleistungen 4)	338	1,01
16		dar.: unbare individuelle Leistungen 5)	289	0,87
17	D.112	Bruttoverdienste der Auszubildenden	422	1,26
18	D.12	Sozialbeiträge der Arbeitgeber	6 913	20,72
19	D.121	Tatsächliche Sozialbeiträge der Arbeitgeber (ohne Auszubildende) 6)	5 600	16,79
20	D.1211	Gesetzliche Arbeitgeberbeiträge zur Sozialversicherung	5 267	15,79
21		Rentenversicherungsbeiträge	2 490	7,46
22		dar.: Aufstockungsbeiträge zur Rentenversicherung im Rahmen der Altersteilzeit	20	0,06
23		Arbeitslosenversicherungsbeiträge	363	1,09
24		Kranken- und Pflegeversicherungsbeiträge	2 040	6,11
25		Beiträge zur gesetzlichen Unfallversicherung	363	1,09
26		Umlage für das Insolvenzgeld	10	0,03
27		Sonstige gesetzliche Aufwendungen 7)	/	/
28	D.1212	Aufwendungen für die betriebliche Altersversorgung ohne Entgeltumwandlung	333	1,00
29		Aufwendungen für betriebliche Ruhegeldzusagen	/	/
30		Zuwendungen an Pensionskassen	159	0,48
31		Zuwendungen an Unterstützungskassen	(57)	(0,17)
32		Beiträge zur Direktversicherung	(47)	(0,14)
33		Beiträge an Pensionsfonds	14	0,04
34		Beiträge an den Pensions-Sicherungs-Verein VVaG	(10)	(0,03)
35	D.122	Unterstellte Sozialbeiträge der Arbeitgeber (ohne Auszubildende) 8)	1 207	3,62
36	D.1221	Entgeltfortzahlung	1 043	3,13
37		Entgeltfortzahlung im Krankheitsfall	962	2,88
38		Arbeitgeberzuschüsse zum Mutterschaftsgeld 9)	81	0,24
39	D.1222	Unterstellte Sozialbeiträge zur Alters- und Gesundheitsvorsorge von Beamten ...	1	0,00
40	D.1223	Zahlungen an aus dem Unternehmen ausscheidende Arbeitnehmer	(159)	(0,48)
41		Entlassungsentschädigungen	/	/
42		Aufstockungsbeträge zum Bruttoverdienst im Rahmen der Altersteilzeit	/	/
43	D.1224	Sonstige freiwillige Sozialleistungen der Arbeitgeber	(3)	(0,01)
44	D.123	Sozialbeiträge der Arbeitgeber für Auszubildende	105	0,32
45	D.2	Kosten für die berufliche Aus- und Weiterbildung	116	0,35
46	D.3	Sonstige Aufwendungen 10)	59	0,18
47	D.4	Steuern auf die Lohnsumme oder Beschäftigtenzahl 11)	33	0,10
48		Nachrichtlich:		
49		Aufwendungen der Arbeitnehmer für betriebliche Altersversorgung	152	0,46
50		Lohnnebenkosten 12)	7 120	21,34
51		dar.: gesetzliche Lohnnebenkosten 13)	6 450	19,33
52		Personalnebenkosten insgesamt 14)	13 162	39,45
53		dar.: gesetzliche Personalnebenkosten 15)	7 249	21,73
54		Bruttoarbeitskosten je Vollzeiteinheit einschließlich Auszubildende	31 724	95,08
55		Bruttoarbeitskosten je geleistete Stunde der Beschäftigten (ohne Auszubildende)	19,87	
55		Nettoarbeitskosten je geleistete Stunde der Beschäftigten (einschl. Auszubildende) ..	18,87	

1) Harmonisierter Schlüssel der statistischen Ämter der Europäischen Union nach Verordnung (EG) 1737/2005.- 2) Laufend gezahltes für nicht gearbeitete Tage, Sachleistungen).- 3) Zahlungen, die im Allgemeinen nicht laufend mit jeder Lohn- und Gehaltszahlung
5) Naturalleistungen, Firmenwagen, Personalrabatte, Job-Tickets und Zinsersparnisse.- 6) Zahlungen der Arbeitgeber an Versicherungen zur Winterbeschäftigungs-Umlage nach Winterbeschäftigungs-Verordnung.- 8) Sozialleistungen der Arbeitgeber direkt an ihre Arbeit nach Aufwendungsausgleichsgesetz.- 10) Anwerbungskosten, vom Arbeitgeber gestellte Berufskleidung.- 11) Ausgleichsabgabe nach "indirekten Kosten" der Internationalen Arbeitsorganisation (ILO).- 13) Gesetzliche Arbeitgeberbeiträge zur Sozialversicherung, Arbeitgeber für Auszubildende, Steuern auf die Lohnsumme oder Beschäftigtenzahl.- 14) Arbeitskosten insgesamt abzüglich Feiertage, Entgeltfortzahlung, unterstellte Sozialbeiträge zur Alters- und Gesundheitsvorsorge von Beamten, Steuern auf die

Arbeitskosten je Vollzeiteinheit in Unternehmen mit ... Arbeitnehmern												Lfd. Nr.
davon mit ... bis ... Arbeitnehmern										50 und mehr		
10 - 49		50 - 249		250 - 499		500 - 999		1000 und mehr				
EUR	%	EUR	%	EUR	%	EUR	%	EUR	%	EUR	%	
27 440	100,00	30 978	100,00	33 529	100,00	39 018	100,00	39 387	100,00	35 690	100,00	1
27 330 (110)	99,60 (0,40)	30 932 /	99,85 /	33 508 /	99,94 /	39 002 /	99,96 /	39 362 /	99,94 /	35 659 /	99,91 /	2 3
27 328	99,59	30 790	99,39	33 294	99,30	38 548	98,80	39 131	99,35	35 445	99,31	4
21 911	79,85	24 540	79,22	26 353	78,60	30 619	78,47	30 578	77,63	27 945	78,30	5
21 585	78,66	24 133	77,91	25 961	77,43	30 195	77,39	30 055	76,31	27 486	77,01	6
17 805	64,89	19 283	62,25	20 329	60,63	23 252	59,59	22 458	57,02	21 144	59,24	7
(712)	(2,59)	(1 284)	(4,14)	(1 599)	(4,77)	2 292	5,88	3 024	7,68	2 185	6,12	8
/	/	/	/	/	/	(557)	(1,43)	/	(2,17)	(660)	(1,85)	9
/	/	(56)	(0,18)	(78)	(0,23)	(76)	(0,19)	78	0,20	70	0,20	10
2 806	10,22	3 207	10,35	3 640	10,86	4 165	10,67	4 038	10,25	3 706	10,38	11
2 002	7,29	2 313	7,47	2 657	7,92	3 007	7,71	2 971	7,54	2 703	7,57	12
772	2,81	865	2,79	935	2,79	1 054	2,70	1 019	2,59	957	2,68	13
/	/	/	/	/	/	(104)	(0,27)	/	(0,12)	(46)	(0,13)	14
/	/	(303)	(0,98)	/	/	(410)	(1,05)	(455)	(1,15)	381	1,07	15
/	/	(294)	(0,95)	/	/	/	/	(342)	(0,87)	314	0,88	16
(326)	(1,19)	(407)	(1,31)	/	(1,17)	(424)	(1,09)	523	(1,33)	459	1,29	17
5 417	19,74	6 250	20,18	6 941	20,70	7 929	20,32	8 553	21,72	7 500	21,01	18
4 490	16,36	5 072	16,37	5 434	16,21	6 203	15,90	6 920	17,57	6 037	16,91	19
4 345	15,84	4 922	15,89	5 231	15,60	5 826	14,93	6 252	15,87	5 629	15,77	20
2 038	7,43	2 322	7,50	2 498	7,45	2 833	7,26	2 956	7,50	2 668	7,48	21
/	/	/	/	/	/	42	0,11	(37)	(0,09)	(26)	0,07	22
298	1,09	342	1,10	363	1,08	415	1,06	427	1,08	389	1,09	23
1 680	6,12	1 882	6,07	1 989	5,93	2 226	5,70	2 458	6,24	2 181	6,11	24
319	1,16	366	1,18	(370)	(1,10)	339	0,87	399	1,01	380	1,06	25
8	0,03	(10)	(0,03)	(10)	(0,03)	(13)	(0,03)	12	0,03	11	0,03	26
/	/	/	/	-	-	-	-	/	(0,00)	/	/	27
/	/	/	/	/	/	(377)	(0,97)	(668)	(1,69)	408	1,14	28
/	/	/	/	/	/	/	/	/	/	/	/	29
/	/	/	/	/	/	253	0,65	352	0,89	207	0,58	30
/	/	/	/	/	/	/	/	/	(0,37)	(77)	(0,21)	31
/	(0,25)	/	/	/	/	(45)	(0,11)	/	/	(39)	(0,11)	32
/	/	/	/	(0)	(0,00)	-	-	(41)	(0,10)	19	0,05	33
/	/	/	/	/	/	(6)	(0,02)	/	/	(13)	(0,04)	34
(844)	(3,07)	1 075	3,47	(1 408)	4,20	1 624	4,16	1 506	3,82	1 349	3,78	35
774	2,82	988	3,19	1 236	3,69	1 334	3,42	1 224	3,11	1 149	3,22	36
706	2,57	909	2,93	1 157	3,45	1 239	3,18	1 132	2,87	1 063	2,98	37
68	0,25	79	0,26	79	0,24	95	0,24	92	0,23	86	0,24	38
-	-	-	-	-	-	-	-	(4)	(0,01)	2	0,00	39
/	/	/	/	/	/	(285)	(0,73)	272	0,69	194	0,54	40
/	/	/	/	/	/	(201)	(0,51)	207	0,52	(145)	(0,41)	41
/	/	/	/	/	/	(84)	0,22	(65)	(0,17)	/	/	42
/	/	/	/	/	/	(4)	(0,01)	/	(0,02)	(4)	(0,01)	43
(84)	(0,30)	(104)	(0,34)	/	(0,30)	(102)	(0,26)	128	0,32	114	0,32	44
/	(0,22)	(101)	(0,33)	/	/	(329)	0,84	(136)	(0,35)	138	0,39	45
/	/	(51)	(0,16)	/	/	(98)	(0,25)	/	(0,20)	(69)	(0,19)	46
(18)	(0,07)	36	0,11	36	0,11	42	0,11	41	(0,10)	38	0,11	47
/	/	(156)	(0,51)	/	(0,48)	225	0,58	151	0,38	160	0,45	48
5 528	20,15	6 438	20,78	7 176	21,40	8 399	21,53	8 809	22,37	7 745	21,70	49
5 221	19,03	6 050	19,53	6 602	19,69	7 305	18,72	7 648	19,42	6 932	19,42	50
9 635	35,11	11 695	37,75	13 199	39,37	15 766	40,41	16 928	42,98	14 547	40,76	51
5 910	21,54	6 811	21,99	7 438	22,19	8 256	21,16	8 540	21,68	7 775	21,78	52
26 143	95,27	29 295	94,57	31 931	95,23	37 255	95,48	37 506	95,22	33 909	95,01	53
15,82	/	18,02	/	20,13	/	23,21	/	24,57	/	21,53	/	54
15,02	/	17,02	/	19,17	/	22,17	/	23,39	/	20,44	/	55

Entgelt für die geleistete Arbeitszeit (Bruttoverdienst abzüglich Sonderzahlungen, vermögenswirksame Leistungen, Vergütung geleistet werden.- 4) Unbare individuelle Leistungen, Aktienoptionsprogramme, Belegschaftsaktien, Belegschaftseinrichtungen.- träger oder Bildung von Rückstellungen, um ihren Arbeitnehmern Anspruch auf Sozialleistungen zu sichern.- 7) Arbeitgeberbeiträge nehmer, d. h. ohne Zwischenschaltung eines Versicherungsträgers und ohne Rückstellungen zu bilden.- 9) Beiträge zum U2-Verfahren Schwerbehindertenrecht (Teil 2 SGB IX).- 12) Arbeitskosten insg. abzüglich Bruttoverdienste (D.11). Entspricht den Entgeltfortzahlung, unterstellte Sozialbeiträge zur Alters- und Gesundheitsvorsorge von Beamten, Sozialbeiträge der Entgelt für die geleistete Arbeitszeit.- 15) Gesetzliche Arbeitgeberbeiträge zur Sozialversicherung, Vergütung gesetzlicher Lohnsumme oder Beschäftigtenzahl.-

Arbeitskosten je Vollzeiteinheit 2012 nach Kostenarten, Wirtschaftszweigen und Unternehmensgrößenklassen

Neue Länder

G Handel; Instandhaltung und Reparatur von Kraftfahrzeugen

Lfd.Nr.	Schlüssel 1)	Kostenart	10 und mehr	
			EUR	%
1		Bruttoarbeitskosten insgesamt	33 873	100,00
2	D	Nettoarbeitskosten (Bruttoarbeitskosten abzüglich Lohnsubventionen)	33 817	99,84
3	D.5	Lohnsubventionen (dem Arbeitgeber erstattete Lohn- und Gehaltszahlungen)	(56)	(0,16)
4	D.1	Arbeitnehmerentgelt	33 688	99,45
5	D.11	Bruttoverdienste	26 901	79,42
6	D.111	Bruttoverdienste (ohne Auszubildende)	26 391	77,91
7	D.11111	Entgelt für die geleistete Arbeitszeit 2)	20 599	60,81
8	D.11112	Sonderzahlungen insgesamt 3)	1 849	5,46
9		dar.: von persönlichen Leistungen und vom Unternehmenserfolg abhängig	(566)	(1,67)
10	D.1112	Leistungen zur Vermögensbildung der Arbeitnehmer	71	0,21
11	D.1113	Vergütung für nicht gearbeitete Tage	3 528	10,42
12		Urlaubsvergütung	2 585	7,63
13		Vergütung gesetzlicher Feiertage	908	2,68
14		Vergütung sonstiger betrieblicher oder tariflicher arbeitsfreier Tage	(35)	(0,10)
15	D.1114	Sachleistungen 4)	(345)	(1,02)
16		dar.: unbare individuelle Leistungen 5)	(333)	(0,98)
17	D.112	Bruttoverdienste der Auszubildenden	511	1,51
18	D.12	Sozialbeiträge der Arbeitgeber	6 786	20,03
19	D.121	Tatsächliche Sozialbeiträge der Arbeitgeber (ohne Auszubildende) 6)	5 528	16,32
20	D.1211	Gesetzliche Arbeitgeberbeiträge zur Sozialversicherung	5 308	15,67
21		Rentenversicherungsbeiträge	2 552	7,53
22		dar.: Aufstockungsbeiträge zur Rentenversicherung im Rahmen der Altersteilzeit	(13)	(0,04)
23		Arbeitslosenversicherungsbeiträge	373	1,10
24		Kranken- und Pflegeversicherungsbeiträge	2 059	6,08
25		Beiträge zur gesetzlichen Unfallversicherung	312	0,92
26		Umlage für das Insolvenzgeld	11	0,03
27		Sonstige gesetzliche Aufwendungen 7)	/	/
28	D.1212	Aufwendungen für die betriebliche Altersversorgung ohne Entgeltumwandlung	(220)	0,65
29		Aufwendungen für betriebliche Ruhesatzleistungen	/	/
30		Zuwendungen an Pensionskassen	/	/
31		Zuwendungen an Unterstützungskassen	/	/
32		Beiträge zur Direktversicherung	(55)	(0,16)
33		Beiträge an Pensionsfonds	(4)	(0,01)
34		Beiträge an den Pensions-Sicherungs-Verein VVaG	/	/
35	D.122	Unterstellte Sozialbeiträge der Arbeitgeber (ohne Auszubildende) 8)	1 132	3,34
36	D.1221	Entgeltfortzahlung	1 002	2,96
37		Entgeltfortzahlung im Krankheitsfall	919	2,71
38		Arbeitgeberzuschüsse zum Mutterschaftsgeld 9)	83	0,24
39	D.1222	Unterstellte Sozialbeiträge zur Alters- und Gesundheitsvorsorge von Beamten	-	-
40	D.1223	Zahlungen an aus dem Unternehmen ausscheidende Arbeitnehmer	(128)	(0,38)
41		Entlassungsentschädigungen	(102)	(0,30)
42		Aufstockungsbeträge zum Bruttoverdienst im Rahmen der Altersteilzeit	/	/
43	D.1224	Sonstige freiwillige Sozialleistungen der Arbeitgeber	(2)	(0,01)
44	D.123	Sozialbeiträge der Arbeitgeber für Auszubildende	126	0,37
45	D.2	Kosten für die berufliche Aus- und Weiterbildung	(103)	(0,30)
46	D.3	Sonstige Aufwendungen 10)	(46)	(0,14)
47	D.4	Steuern auf die Lohnsumme oder Beschäftigtenzahl 11)	36	0,11
48		Nachrichtlich:		
49		Aufwendungen der Arbeitnehmer für betriebliche Altersversorgung	164	0,48
50		Lohnnebenkosten 12)	6 971	20,58
51		dar.: gesetzliche Lohnnebenkosten 13)	6 472	19,11
52		Personalnebenkosten insgesamt 14)	13 274	39,19
53		dar.: gesetzliche Personalnebenkosten 15)	7 253	21,41
54		Bruttoarbeitskosten je Vollzeiteinheit einschließlich Auszubildende	31 889	94,14
55		Bruttoarbeitskosten je geleistete Stunde der Beschäftigten (ohne Auszubildende)	20,33	
55		Nettoarbeitskosten je geleistete Stunde der Beschäftigten (einschl. Auszubildende) ..	19,11	

1) Harmonisierter Schlüssel der statistischen Ämter der Europäischen Union nach Verordnung (EG) 1737/2005.- 2) Laufend gezahltes für nicht gearbeitete Tage, Sachleistungen).- 3) Zahlungen, die im Allgemeinen nicht laufend mit jeder Lohn- und Gehaltszahlung 5) Naturalleistungen, Firmenwagen, Personalrabatte, Job-Tickets und Zinsersparnisse.- 6) Zahlungen der Arbeitgeber an Versicherungen zur Winterbeschäftigungs-Umlage nach Winterbeschäftigungs-Verordnung.- 8) Sozialleistungen der Arbeitgeber direkt an ihre Arbeit nach Aufwendungsausgleichsgesetz.- 10) Anwerbekosten, vom Arbeitgeber gestellte Berufskleidung.- 11) Ausgleichsabgabe nach "indirekten Kosten" der Internationalen Arbeitsorganisation (ILO).- 13) Gesetzliche Arbeitgeberbeiträge zur Sozialversicherung, Arbeitgeber für Auszubildende, Steuern auf die Lohnsumme oder Beschäftigtenzahl.- 14) Arbeitskosten insgesamt abzüglich Feiertage, Entgeltfortzahlung, unterstellte Sozialbeiträge zur Alters- und Gesundheitsvorsorge von Beamten, Steuern auf die

Arbeitskosten je Vollzeiteinheit in Unternehmen mit ... Arbeitnehmern												Lfd. Nr.
davon mit ... bis ... Arbeitnehmern										50 und mehr		
10 - 49		50 - 249		250 - 499		500 - 999		1000 und mehr				
EUR	%	EUR	%	EUR	%	EUR	%	EUR	%	EUR	%	
29 417	100,00	33 111	100,00	34 410	100,00	36 356	100,00	37 607	100,00	35 715	100,00	1
29 308 /	99,63 /	33 067 /	99,87 /	34 391 /	99,95 /	36 335 /	99,94 /	37 576 /	99,92 /	35 681 /	99,91 /	2 3
29 271	99,50	32 911	99,39	34 130	99,19	36 227	99,65	37 411	99,48	35 514	99,44	4
23 617	80,28	26 387	79,69	(27 274)	79,26	29 047	79,90	29 582	78,66	28 260	79,13	5
23 228	78,96	25 889	78,19	(26 839)	78,00	28 569	78,58	28 943	76,96	27 699	77,56	6
18 869	64,14	20 210	61,04	20 586	59,83	22 177	61,00	22 064	58,67	21 314	59,68	7
/	(3,28)	/	(5,43)	/	/	(2 070)	(5,69)	2 559	6,80	2 214	6,20	8
/	/	/	/	/	/	/	/	/	/	/	/	9
/	/	(69)	(0,21)	/	/	(110)	(0,30)	81	0,22	81	0,23	10
3 030	10,30	3 407	10,29	3 711	10,78	3 865	10,63	3 936	10,47	3 734	10,46	11
2 182	7,42	2 476	7,48	2 691	7,82	2 832	7,79	2 935	7,80	2 752	7,70	12
813	2,76	904	2,73	(964)	2,80	988	2,72	966	2,57	947	2,65	13
/	/	/	/	/	/	/	/	/	/	(35)	(0,10)	14
/	/	(405)	(1,22)	/	/	/	/	/	(0,80)	(356)	(1,00)	15
/	/	(401)	(1,21)	/	/	/	/	(280)	(0,74)	(340)	(0,95)	16
/	(1,32)	(498)	(1,50)	/	/	(478)	(1,32)	639	1,70	561	1,57	17
5 654	19,22	6 524	19,70	6 856	19,92	7 180	19,75	7 829	20,82	7 254	20,31	18
4 731	16,08	5 298	16,00	5 478	15,92	5 814	15,99	6 311	16,78	5 858	16,40	19
4 564	15,51	5 153	15,56	5 302	15,41	5 679	15,62	5 975	15,89	5 615	15,72	20
2 179	7,41	2 463	7,44	2 578	7,49	2 734	7,52	2 889	7,68	2 706	7,58	21
/	/	/	/	/	/	/	/	/	/	(16)	(0,05)	22
321	1,09	367	1,11	380	1,10	410	1,13	415	1,10	395	1,11	23
1 789	6,08	1 980	5,98	2 050	5,96	2 186	6,01	2 318	6,16	2 170	6,08	24
(263)	(0,89)	332	1,00	(283)	(0,82)	(336)	0,92	341	0,91	332	0,93	25
9	0,03	(11)	(0,03)	/	(0,03)	(14)	(0,04)	11	0,03	11	0,03	26
/	/	/	/	-	-	-	-	/	/	/	/	27
/	/	/	/	/	/	/	/	336	0,89	242	0,68	28
/	/	/	/	/	/	/	/	/	/	/	/	29
/	/	/	/	/	/	/	/	/	/	/	/	30
/	/	/	/	/	/	/	/	12	0,03	/	/	31
/	/	/	/	/	/	/	/	/	/	/	/	32
/	/	/	/	/	/	-	-	/	/	(5)	(0,01)	33
/	/	/	/	/	/	/	/	/	/	/	/	34
825	2,81	1 100	3,32	1 270	(3,69)	1 249	3,44	1 362	3,62	1 258	3,52	35
801	2,72	997	3,01	1 138	(3,31)	1 153	3,17	1 121	2,98	1 084	3,04	36
730	2,48	912	2,75	1 057	(3,07)	(1 057)	2,91	1 032	2,74	997	2,79	37
71	0,24	85	0,26	81	0,24	96	0,26	89	0,24	88	0,25	38
-	-	-	-	-	-	-	-	-	-	-	-	39
/	/	/	/	/	/	/	/	237	0,63	(172)	(0,48)	40
/	/	/	/	/	/	/	/	194	0,52	(134)	(0,38)	41
/	/	/	/	/	/	/	/	/	/	/	/	42
/	/	/	/	/	/	/	/	/	/	/	/	43
(97)	(0,33)	(125)	(0,38)	/	/	(116)	(0,32)	156	0,42	138	0,39	44
/	/	/	/	/	/	/	/	/	/	(110)	(0,31)	45
/	/	/	/	/	/	/	/	/	/	/	/	46
(19)	(0,06)	37	0,11	35	0,10	43	0,12	49	0,13	43	0,12	47
/	/	(184)	(0,56)	/	(0,45)	/	/	142	0,38	157	0,44	48
5 800	19,72	6 724	20,31	7 136	20,74	7 308	20,10	8 025	21,34	7 455	20,87	49
5 481	18,63	6 313	19,07	6 584	19,13	6 992	19,23	7 302	19,42	6 882	19,27	50
10 549	35,86	12 901	38,96	(13 824)	40,17	14 179	39,00	15 543	41,33	14 401	40,32	51
6 197	21,06	7 092	21,42	7 440	21,62	7 864	21,63	8 112	21,57	7 690	21,53	52
27 820	94,57	30 960	93,50	32 502	94,46	34 446	94,75	35 376	94,07	33 561	93,97	53
17,25	19,48	20,62	20,62	21,85	21,85	23,33	23,33	21,64	21,64	21,64	21,64	54
16,25	18,20	19,46	19,46	20,70	20,70	21,95	21,95	20,33	20,33	20,33	20,33	55

Entgelt für die geleistete Arbeitszeit (Bruttoverdienst abzüglich Sonderzahlungen, vermögenswirksame Leistungen, Vergütung geleistet werden.- 4) Unbare individuelle Leistungen, Aktienoptionsprogramme, Belegschaftsaktien, Belegschaftseinrichtungen.- träger oder Bildung von Rückstellungen, um ihren Arbeitnehmern Anspruch auf Sozialleistungen zu sichern.- 7) Arbeitgeberbeiträge nehmer, d. h. ohne Zwischenschaltung eines Versicherungsträgers und ohne Rückstellungen zu bilden.- 9) Beiträge zum U2-Verfahren Schwerbehindertenrecht (Teil 2 SGB IX).- 12) Arbeitskosten insg. abzüglich Bruttoverdienste (D.11). Entspricht den Entgeltfortzahlung, unterstellte Sozialbeiträge zur Alters- und Gesundheitsvorsorge von Beamten, Sozialbeiträge der Entgelt für die geleistete Arbeitszeit.- 15) Gesetzliche Arbeitgeberbeiträge zur Sozialversicherung, Vergütung gesetzlicher Lohnsumme oder Beschäftigtenzahl.-

Arbeitskosten je Vollzeiteinheit 2012 nach Kostenarten, Wirtschaftszweigen und Unternehmensgrößenklassen

Neue Länder

45 Handel mit Kraftfahrzeugen; Instandhaltung und Reparatur von Kraftfahrzeugen

Lfd.Nr.	Schlüssel 1)	Kostenart	10 und mehr	
			EUR	%
1		Bruttoarbeitskosten insgesamt	33 769	100,00
2	D	Nettoarbeitskosten (Bruttoarbeitskosten abzüglich Lohnsubventionen)	33 672	99,71
3	D.5	Lohnsubventionen (dem Arbeitgeber erstattete Lohn- und Gehaltszahlungen)	/	/
4	D.1	Arbeitnehmerentgelt	33 459	99,08
5	D.11	Bruttoverdienste	26 768	79,27
6	D.111	Bruttoverdienste (ohne Auszubildende)	26 120	77,35
7	D.11111	Entgelt für die geleistete Arbeitszeit 2)	20 764	61,49
8	D.11112	Sonderzahlungen insgesamt 3)	(1 430)	(4,23)
9		dar.: von persönlichen Leistungen und vom Unternehmenserfolg abhängig	/	/
10	D.1112	Leistungen zur Vermögensbildung der Arbeitnehmer	(60)	(0,18)
11	D.1113	Vergütung für nicht gearbeitete Tage	3 445	10,20
12		Urlaubsvergütung	2 457	7,28
13		Vergütung gesetzlicher Feiertage	939	2,78
14		Vergütung sonstiger betrieblicher oder tariflicher arbeitsfreier Tage	/	/
15	D.1114	Sachleistungen 4)	/	/
16		dar.: unbare individuelle Leistungen 5)	/	/
17	D.112	Bruttoverdienste der Auszubildenden	648	1,92
18	D.12	Sozialbeiträge der Arbeitgeber	6 692	19,82
19	D.121	Tatsächliche Sozialbeiträge der Arbeitgeber (ohne Auszubildende) 6)	5 473	16,21
20	D.1211	Gesetzliche Arbeitgeberbeiträge zur Sozialversicherung	5 168	15,30
21		Rentenversicherungsbeiträge	2 452	7,26
22		dar.: Aufstockungsbeiträge zur Rentenversicherung im Rahmen der Altersteilzeit	/	/
23		Arbeitslosenversicherungsbeiträge	369	1,09
24		Kranken- und Pflegeversicherungsbeiträge	1 990	5,89
25		Beiträge zur gesetzlichen Unfallversicherung	347	1,03
26		Umlage für das Insolvenzgeld	10	0,03
27		Sonstige gesetzliche Aufwendungen 7)	-	-
28	D.1212	Aufwendungen für die betriebliche Altersversorgung ohne Entgeltumwandlung	(305)	(0,90)
29		Aufwendungen für betriebliche Ruhegeldzusagen	/	/
30		Zuwendungen an Pensionskassen	/	/
31		Zuwendungen an Unterstützungskassen	/	/
32		Beiträge zur Direktversicherung	/	/
33		Beiträge an Pensionsfonds	1	0,00
34		Beiträge an den Pensions-Sicherungs-Verein VVaG	/	/
35	D.122	Unterstellte Sozialbeiträge der Arbeitgeber (ohne Auszubildende) 8)	1 054	3,12
36	D.1221	Entgeltfortzahlung	1 003	2,97
37		Entgeltfortzahlung im Krankheitsfall	921	2,73
38		Arbeitgeberzuschüsse zum Mutterschaftsgeld 9)	82	0,24
39	D.1222	Unterstellte Sozialbeiträge zur Alters- und Gesundheitsvorsorge von Beamten	-	-
40	D.1223	Zahlungen an aus dem Unternehmen ausscheidende Arbeitnehmer	/	/
41		Entlassungsentschädigungen	/	/
42		Aufstockungsbeträge zum Bruttoverdienst im Rahmen der Altersteilzeit	/	/
43	D.1224	Sonstige freiwillige Sozialleistungen der Arbeitgeber	/	/
44	D.123	Sozialbeiträge der Arbeitgeber für Auszubildende	165	0,49
45	D.2	Kosten für die berufliche Aus- und Weiterbildung	(211)	(0,62)
46	D.3	Sonstige Aufwendungen 10)	/	/
47	D.4	Steuern auf die Lohnsumme oder Beschäftigtenzahl 11)	25	0,07
48		Nachrichtlich:		
49		Aufwendungen der Arbeitnehmer für betriebliche Altersversorgung	(203)	0,60
50		Lohnnebenkosten 12)	7 001	20,73
51		dar.: gesetzliche Lohnnebenkosten 13)	6 361	18,84
52		Personalnebenkosten insgesamt 14)	13 005	38,51
53		dar.: gesetzliche Personalnebenkosten 15)	7 136	21,13
54		Bruttoarbeitskosten je Vollzeiteinheit einschließlich Auszubildende	30 690	90,88
55		Bruttoarbeitskosten je geleistete Stunde der Beschäftigten (ohne Auszubildende)	19,86	
55		Nettoarbeitskosten je geleistete Stunde der Beschäftigten (einschl. Auszubildende) ..	18,01	

1) Harmonisierter Schlüssel der statistischen Ämter der Europäischen Union nach Verordnung (EG) 1737/2005.- 2) Laufend gezahltes für nicht gearbeitete Tage, Sachleistungen).- 3) Zahlungen, die im Allgemeinen nicht laufend mit jeder Lohn- und Gehaltszahlung
5) Naturalleistungen, Firmenwagen, Personalrabatte, Job-Tickets und Zinsersparnisse.- 6) Zahlungen der Arbeitgeber an Versicherungen zur Winterbeschäftigungs-Umlage nach Winterbeschäftigungs-Verordnung.- 8) Sozialleistungen der Arbeitgeber direkt an ihre Arbeit nach Aufwendungsausgleichsgesetz.- 10) Anwerbungskosten, vom Arbeitgeber gestellte Berufskleidung.- 11) Ausgleichsabgabe nach "indirekten Kosten" der Internationalen Arbeitsorganisation (ILO).- 13) Gesetzliche Arbeitgeberbeiträge zur Sozialversicherung, Arbeitgeber für Auszubildende, Steuern auf die Lohnsumme oder Beschäftigtenzahl.- 14) Arbeitskosten insgesamt abzüglich Feiertage, Entgeltfortzahlung, unterstellte Sozialbeiträge zur Alters- und Gesundheitsvorsorge von Beamten, Steuern auf die

Arbeitskosten je Vollzeiteinheit in Unternehmen mit ... Arbeitnehmern												Lfd. Nr.
davon mit ... bis ... Arbeitnehmern										50 und mehr		
10 - 49		50 - 249		250 - 499		500 - 999		1000 und mehr				
EUR	%	EUR	%	EUR	%	EUR	%	EUR	%	EUR	%	
30 613	100,00	34 048	100,00	36 967	100,00	42 095	100,00	45 000	100,00	36 592	100,00	1
30 455	99,48	33 995	99,84	36 931	99,90	42 095	100,00	44 992	99,98	36 550	99,89	2
/	/	/	/	/	/	-	-	8	0,02	/	/	3
30 326	99,06	33 722	99,04	36 556	98,89	41 918	99,58	44 685	99,30	36 262	99,10	4
24 374	79,62	27 031	79,39	29 539	79,90	33 927	80,60	34 681	77,07	28 910	79,01	5
23 854	77,92	26 283	77,20	28 311	76,58	33 087	78,60	34 195	75,99	28 147	76,92	6
19 564	63,91	20 864	61,28	21 789	58,94	24 076	57,20	25 155	55,90	21 837	59,68	7
/	/	/	/	(2 171)	(5,87)	/	/	3 177	7,06	(1 992)	(5,44)	8
/	/	/	/	(813)	/	/	/	986	2,19	/	/	9
/	/	/	/	/	/	(199)	(0,47)	169	0,37	(85)	(0,23)	10
3 074	10,04	3 422	10,05	3 821	10,34	4 614	10,96	4 940	10,98	3 777	10,32	11
2 168	7,08	2 454	7,21	2 746	7,43	3 502	8,32	3 543	7,87	2 716	7,42	12
856	2,80	942	2,77	(979)	2,65	1 098	2,61	1 295	2,88	1 014	2,77	13
/	/	/	/	/	/	/	/	102	0,23	(47)	(0,13)	14
/	/	/	/	/	(1,20)	/	/	755	1,68	(457)	(1,25)	15
/	/	/	/	/	(1,15)	/	/	724	1,61	(447)	(1,22)	16
(519)	(1,70)	(748)	(2,20)	(1 227)	(3,32)	/	/	486	1,08	763	2,08	17
5 953	19,45	6 691	19,65	7 018	18,98	7 990	18,98	10 004	22,23	7 353	20,09	18
4 904	16,02	5 457	16,03	5 605	15,16	6 547	15,55	8 148	18,11	5 982	16,35	19
4 647	15,18	5 304	15,58	5 520	14,93	6 419	15,25	6 821	15,16	5 634	15,40	20
2 192	7,16	2 502	7,35	2 651	7,17	3 127	7,43	3 318	7,37	2 684	7,34	21
/	/	/	/	/	/	/	/	32	0,07	/	/	22
327	1,07	379	1,11	397	1,07	478	1,14	502	1,12	406	1,11	23
1 808	5,91	2 029	5,96	2 095	5,67	2 471	5,87	2 604	5,79	2 153	5,88	24
310	1,01	384	1,13	(366)	0,99	/	/	384	0,85	380	1,04	25
(9)	0,03	11	0,03	10	0,03	(12)	0,03	13	0,03	11	0,03	26
-	-	-	-	-	-	-	-	-	-	-	-	27
/	/	/	/	/	/	/	/	1 327	2,95	(348)	(0,95)	28
/	/	/	/	/	/	/	/	1 136	2,52	(223)	(0,61)	29
/	/	/	/	/	/	/	/	51	0,11	/	/	30
/	/	/	/	/	/	/	/	-	-	/	/	31
/	/	/	/	/	/	/	/	86	0,19	/	/	32
-	-	-	-	/	/	-	-	14	0,03	2	0,01	33
/	/	/	/	/	/	/	/	40	0,09	(9)	(0,02)	34
914	2,99	1 046	3,07	(1 098)	2,97	(1 240)	/	1 735	3,85	1 179	3,22	35
900	2,94	987	2,90	(1 027)	2,78	(1 189)	/	1 546	3,44	1 096	3,00	36
828	2,71	898	2,64	(939)	2,54	(1 086)	/	1 442	3,21	1 004	2,74	37
71	0,23	89	0,26	88	0,24	104	0,25	104	0,23	92	0,25	38
-	-	-	-	-	-	-	-	-	-	-	-	39
/	/	/	/	/	/	/	/	189	0,42	/	/	40
/	/	/	/	/	/	/	/	143	0,32	/	/	41
-	-	/	/	/	/	/	/	46	0,10	/	/	42
-	-	/	/	/	/	/	/	-	-	/	/	43
(135)	(0,44)	(188)	(0,55)	(315)	(0,85)	/	/	122	0,27	192	0,52	44
/	/	/	/	/	/	/	/	221	0,49	(225)	(0,62)	45
/	/	/	/	/	/	/	/	61	0,13	/	/	46
/	/	35	0,10	35	0,10	35	0,08	33	0,07	35	0,09	47
/	/	(195)	(0,57)	/	/	/	/	401	0,89	(242)	0,66	48
6 240	20,38	7 017	20,61	(7 429)	20,10	8 168	19,40	10 319	22,93	7 682	20,99	49
5 696	18,61	6 513	19,13	6 897	18,66	7 846	18,64	8 522	18,94	6 956	19,01	50
11 049	36,09	13 184	38,72	15 178	41,06	(18 019)	42,80	19 845	44,10	14 755	40,32	51
6 417	20,96	7 268	21,35	7 562	20,46	8 741	20,77	9 695	21,54	7 778	21,26	52
28 267	92,34	30 329	89,08	31 349	84,80	38 201	90,75	42 906	95,35	32 794	89,62	53
17,70	/	20,17	/	(21,72)	/	(26,54)	/	27,84	/	21,86	/	54
16,26	/	17,94	/	(18,41)	/	24,14	/	26,53	/	19,57	/	55

Entgelt für die geleistete Arbeitszeit (Bruttoverdienst abzüglich Sonderzahlungen, vermögenswirksame Leistungen, Vergütung geleistet werden.- 4) Unbare individuelle Leistungen, Aktienoptionsprogramme, Belegschaftsaktien, Belegschaftseinrichtungen.- träger oder Bildung von Rückstellungen, um ihren Arbeitnehmern Anspruch auf Sozialleistungen zu sichern.- 7) Arbeitgeberbeiträge nehmer, d. h. ohne Zwischenschaltung eines Versicherungsträgers und ohne Rückstellungen zu bilden.- 9) Beiträge zum U2-Verfahren Schwerbehindertenrecht (Teil 2 SGB IX).- 12) Arbeitskosten insg. abzüglich Bruttoverdienste (D.11). Entspricht den Entgeltfortzahlung, unterstellte Sozialbeiträge zur Alters- und Gesundheitsvorsorge von Beamten, Sozialbeiträge der Entgelt für die geleistete Arbeitszeit.- 15) Gesetzliche Arbeitgeberbeiträge zur Sozialversicherung, Vergütung gesetzlicher Lohnsumme oder Beschäftigtenzahl.-

Arbeitskosten je Vollzeiteinheit 2012 nach Kostenarten, Wirtschaftszweigen und Unternehmensgrößenklassen

Neue Länder

46 Großhandel (ohne Handel mit Kraftfahrzeugen)

Lfd.Nr.	Schlüssel 1)	Kostenart	10 und mehr	
			EUR	%
1		Bruttoarbeitskosten insgesamt	37 392	100,00
2	D	Nettoarbeitskosten (Bruttoarbeitskosten abzüglich Lohnsubventionen)	37 349	99,89
3	D.5	Lohnsubventionen (dem Arbeitgeber erstattete Lohn- und Gehaltszahlungen)	/	/
4	D.1	Arbeitnehmerentgelt	37 206	99,50
5	D.11	Bruttoverdienste	29 763	79,60
6	D.111	Bruttoverdienste (ohne Auszubildende)	29 424	78,69
7	D.11111	Entgelt für die geleistete Arbeitszeit 2)	22 335	59,73
8	D.11112	Sonderzahlungen insgesamt 3)	(2 437)	(6,52)
9		dar.: von persönlichen Leistungen und vom Unternehmenserfolg abhängig	/	/
10	D.1112	Leistungen zur Vermögensbildung der Arbeitnehmer	(99)	(0,26)
11	D.1113	Vergütung für nicht gearbeitete Tage	3 984	10,65
12		Urlaubsvergütung	2 894	7,74
13		Vergütung gesetzlicher Feiertage	1 040	2,78
14		Vergütung sonstiger betrieblicher oder tariflicher arbeitsfreier Tage	/	/
15	D.1114	Sachleistungen 4)	(570)	(1,52)
16		dar.: unbare individuelle Leistungen 5)	(545)	(1,46)
17	D.112	Bruttoverdienste der Auszubildenden	(340)	(0,91)
18	D.12	Sozialbeiträge der Arbeitgeber	7 443	19,90
19	D.121	Tatsächliche Sozialbeiträge der Arbeitgeber (ohne Auszubildende) 6)	6 000	16,05
20	D.1211	Gesetzliche Arbeitgeberbeiträge zur Sozialversicherung	5 714	15,28
21		Rentenversicherungsbeiträge	2 755	7,37
22		dar.: Aufstockungsbeiträge zur Rentenversicherung im Rahmen der Altersteilzeit	/	/
23		Arbeitslosenversicherungsbeiträge	411	1,10
24		Kranken- und Pflegeversicherungsbeiträge	2 167	5,80
25		Beiträge zur gesetzlichen Unfallversicherung	(364)	(0,97)
26		Umlage für das Insolvenzgeld	(13)	(0,03)
27		Sonstige gesetzliche Aufwendungen 7)	/	/
28	D.1212	Aufwendungen für die betriebliche Altersversorgung ohne Entgeltumwandlung	/	(0,77)
29		Aufwendungen für betriebliche Ruhegeldzusagen	/	/
30		Zuwendungen an Pensionskassen	(47)	(0,13)
31		Zuwendungen an Unterstützungskassen	/	/
32		Beiträge zur Direktversicherung	/	/
33		Beiträge an Pensionsfonds	(6)	0,02
34		Beiträge an den Pensions-Sicherungs-Verein VVaG	/	/
35	D.122	Unterstellte Sozialbeiträge der Arbeitgeber (ohne Auszubildende) 8)	1 358	3,63
36	D.1221	Entgeltfortzahlung	1 131	3,02
37		Entgeltfortzahlung im Krankheitsfall	1 040	2,78
38		Arbeitgeberzuschüsse zum Mutterschaftsgeld 9)	91	0,24
39	D.1222	Unterstellte Sozialbeiträge zur Alters- und Gesundheitsvorsorge von Beamten	-	-
40	D.1223	Zahlungen an aus dem Unternehmen ausscheidende Arbeitnehmer	/	/
41		Entlassungsentschädigungen	/	(0,43)
42		Aufstockungsbeträge zum Bruttoverdienst im Rahmen der Altersteilzeit	/	/
43	D.1224	Sonstige freiwillige Sozialleistungen der Arbeitgeber	/	/
44	D.123	Sozialbeiträge der Arbeitgeber für Auszubildende	(85)	(0,23)
45	D.2	Kosten für die berufliche Aus- und Weiterbildung	(101)	(0,27)
46	D.3	Sonstige Aufwendungen 10)	/	/
47	D.4	Steuern auf die Lohnsumme oder Beschäftigtenzahl 11)	29	0,08
48		Nachrichtlich:		
49		Aufwendungen der Arbeitnehmer für betriebliche Altersversorgung	(202)	(0,54)
50		Lohnnebenkosten 12)	7 628	20,40
51		dar.: gesetzliche Lohnnebenkosten 13)	6 958	18,61
52		Personalnebenkosten insgesamt 14)	15 057	40,27
53		dar.: gesetzliche Personalnebenkosten 15)	7 913	21,16
54		Bruttoarbeitskosten je Vollzeiteinheit einschließlich Auszubildende	36 025	96,34
55		Bruttoarbeitskosten je geleistete Stunde der Beschäftigten (ohne Auszubildende)	22,22	
		Nettoarbeitskosten je geleistete Stunde der Beschäftigten (einschl. Auszubildende) ..	21,38	

1) Harmonisierter Schlüssel der statistischen Ämter der Europäischen Union nach Verordnung (EG) 1737/2005.- 2) Laufend gezahltes für nicht gearbeitete Tage, Sachleistungen).- 3) Zahlungen, die im Allgemeinen nicht laufend mit jeder Lohn- und Gehaltszahlung
5) Naturalleistungen, Firmenwagen, Personalrabatte, Job-Tickets und Zinsersparnisse.- 6) Zahlungen der Arbeitgeber an Versicherungen zur Winterbeschäftigungs-Umlage nach Winterbeschäftigungs-Verordnung.- 8) Sozialleistungen der Arbeitgeber direkt an ihre Arbeit nach Aufwendungsausgleichsgesetz.- 10) Anwerbungskosten, vom Arbeitgeber gestellte Berufskleidung.- 11) Ausgleichsabgabe nach "indirekten Kosten" der Internationalen Arbeitsorganisation (ILO).- 13) Gesetzliche Arbeitgeberbeiträge zur Sozialversicherung, Arbeitgeber für Auszubildende, Steuern auf die Lohnsumme oder Beschäftigtenzahl.- 14) Arbeitskosten insgesamt abzüglich Feiertage, Entgeltfortzahlung, unterstellte Sozialbeiträge zur Alters- und Gesundheitsvorsorge von Beamten, Steuern auf die

Arbeitskosten je Vollzeiteinheit in Unternehmen mit ... Arbeitnehmern												Lfd. Nr.
davon mit ... bis ... Arbeitnehmern										50 und mehr		
10 - 49		50 - 249		250 - 499		500 - 999		1000 und mehr				
EUR	%	EUR	%	EUR	%	EUR	%	EUR	%	EUR	%	
32 764	100,00	35 936	100,00	(36 857)	100,00	40 934	100,00	45 941	100,00	39 276	100,00	1
32 666 /	99,70 /	35 903 /	99,91 /	(36 849) /	99,98 /	40 917 /	99,96 /	45 931 9	99,98 0,02	39 255 /	99,95 /	2 3
32 646	99,64	35 765	99,52	(36 579)	99,25	40 773	99,61	45 681	99,44	39 063	99,46	4
26 415	80,62	28 741	79,98	(29 142)	79,07	(32 719)	79,93	35 922	78,19	31 127	79,25	5
26 161	79,85	28 349	78,89	(28 903)	78,42	(32 406)	79,17	35 473	77,21	30 752	78,30	6
20 684	63,13	21 480	59,77	(21 573)	58,53	24 487	59,82	26 033	56,67	23 007	58,58	7
/	/	/	/	/	/	/	/	3 717	8,09	(2 844)	(7,24)	8
/	/	/	/	/	/	/	/	944	2,05	/	/	9
/	/	/	/	/	/	/	/	130	0,28	(111)	(0,28)	10
3 492	10,66	3 747	10,43	(4 011)	10,88	(4 483)	10,95	4 939	10,75	4 184	10,65	11
2 518	7,69	2 726	7,59	(2 924)	7,93	(3 227)	7,88	3 614	7,87	3 048	7,76	12
928	2,83	986	2,74	(1 018)	2,76	1 199	2,93	1 259	2,74	1 085	2,76	13
/	/	/	/	/	/	/	/	66	0,14	(51)	(0,13)	14
/	/	/	/	/	/	/	/	653	1,42	(606)	(1,54)	15
/	/	/	/	/	/	/	/	578	1,26	(572)	(1,46)	16
/	/	/	/	/	/	/	/	450	0,98	(375)	(0,95)	17
6 231	19,02	7 024	19,55	(7 438)	20,18	8 054	19,67	9 759	21,24	7 936	20,21	18
5 203	15,88	5 715	15,90	(5 907)	16,03	6 468	15,80	7 577	16,49	6 325	16,10	19
5 005	15,27	5 539	15,41	(5 639)	15,30	6 283	15,35	6 929	15,08	6 002	15,28	20
2 374	7,25	2 656	7,39	(2 747)	7,45	3 038	7,42	3 403	7,41	2 910	7,41	21
/	/	/	/	/	/	/	/	61	0,13	/	/	22
351	1,07	398	1,11	(416)	1,13	463	1,13	502	1,09	435	1,11	23
1 923	5,87	2 094	5,83	(2 161)	5,86	2 356	5,75	2 597	5,65	2 267	5,77	24
/	/	(375)	(1,04)	/	(0,82)	(405)	(0,99)	410	0,89	375	0,95	25
(9)	0,03	/	/	/	/	/	/	14	0,03	(14)	(0,04)	26
/	/	/	/	-	-	-	-	3	0,01	/	/	27
/	/	/	/	/	/	/	/	/	/	/	/	28
/	/	/	/	/	/	/	/	/	/	/	/	29
/	/	/	/	/	/	/	/	97	0,21	/	(0,13)	30
/	/	/	/	/	/	/	/	11	0,02	/	/	31
/	/	/	/	/	/	/	/	67	0,15	/	/	32
-	-	/	/	-	-	-	-	31	0,07	(9)	(0,02)	33
/	/	/	/	/	/	/	/	/	/	/	/	34
(963)	(2,94)	(1 211)	(3,37)	(1 472)	(3,99)	(1 508)	(3,68)	2 071	4,51	1 518	3,87	35
(916)	(2,80)	1 038	(2,89)	(1 259)	/	(1 398)	(3,42)	1 440	3,13	1 218	3,10	36
(837)	(2,55)	(949)	(2,64)	(1 174)	/	(1 285)	(3,14)	1 333	2,90	1 122	2,86	37
80	0,24	90	0,25	(86)	(0,23)	/	/	107	0,23	96	0,24	38
-	-	-	-	-	-	-	-	-	-	-	-	39
/	/	/	/	/	/	/	/	620	1,35	/	/	40
/	/	/	/	/	/	/	/	491	1,07	/	(0,54)	41
/	/	/	/	/	/	/	/	129	0,28	/	/	42
/	/	/	/	/	/	/	/	(11)	0,02	/	/	43
/	/	/	/	/	/	/	/	111	0,24	(93)	(0,24)	44
/	/	/	/	/	/	/	/	/	/	/	/	45
/	/	/	/	/	/	/	/	68	0,15	/	/	46
/	/	33	0,09	33	/	33	0,08	35	0,08	34	0,09	47
/	/	/	/	/	/	/	/	267	0,58	(209)	(0,53)	48
6 349	19,38	7 195	20,02	(7 715)	20,93	8 215	20,07	10 018	21,81	8 149	20,75	49
6 003	18,32	6 708	18,67	(6 990)	18,97	7 792	19,04	8 516	18,54	7 347	18,71	50
(12 080)	36,87	14 456	40,23	/	41,47	(16 446)	40,18	19 907	43,33	16 269	41,42	51
6 868	20,96	7 596	21,14	(7 950)	21,57	8 913	21,78	9 663	21,03	8 339	21,23	52
31 767	96,96	34 363	95,62	(35 977)	97,61	(39 674)	96,92	43 970	95,71	37 743	96,10	53
19,26		20,95		(22,22)		(24,27)		28,47		23,44		54
18,61		20,02		(21,68)		(23,53)		27,23		22,52		55

Entgelt für die geleistete Arbeitszeit (Bruttoverdienst abzüglich Sonderzahlungen, vermögenswirksame Leistungen, Vergütung geleistet werden.- 4) Unbare individuelle Leistungen, Aktienoptionsprogramme, Belegschaftsaktien, Belegschaftseinrichtungen.- träger oder Bildung von Rückstellungen, um ihren Arbeitnehmern Anspruch auf Sozialleistungen zu sichern.- 7) Arbeitgeberbeiträge nehmer, d. h. ohne Zwischenschaltung eines Versicherungsträgers und ohne Rückstellungen zu bilden.- 9) Beiträge zum U2-Verfahren Schwerbehindertenrecht (Teil 2 SGB IX).- 12) Arbeitskosten insg. abzüglich Bruttoverdienste (D.11). Entspricht den Entgeltfortzahlung, unterstellte Sozialbeiträge zur Alters- und Gesundheitsvorsorge von Beamten, Sozialbeiträge der Entgelt für die geleistete Arbeitszeit.- 15) Gesetzliche Arbeitgeberbeiträge zur Sozialversicherung, Vergütung gesetzlicher Lohnsumme oder Beschäftigtenzahl.-

Arbeitskosten je Vollzeiteinheit 2012 nach Kostenarten, Wirtschaftszweigen und Unternehmensgrößenklassen

Neue Länder

47 Einzelhandel (ohne Handel mit Kraftfahrzeugen)

Lfd.Nr.	Schlüssel 1)	Kostenart	10 und mehr	
			EUR	%
1		Bruttoarbeitskosten insgesamt	31 921	100,00
2	D	Nettoarbeitskosten (Bruttoarbeitskosten abzüglich Lohnsubventionen)	31 872	99,85
3	D.5	Lohnsubventionen (dem Arbeitgeber erstattete Lohn- und Gehaltszahlungen)	/	/
4	D.1	Arbeitnehmerentgelt	31 779	99,56
5	D.11	Bruttoverdienste	25 331	79,36
6	D.111	Bruttoverdienste (ohne Auszubildende)	24 771	77,60
7	D.11111	Entgelt für die geleistete Arbeitszeit 2)	19 562	61,28
8	D.11112	Sonderzahlungen insgesamt 3)	1 660	5,20
9		dar.: von persönlichen Leistungen und vom Unternehmenserfolg abhängig	/	/
10	D.1112	Leistungen zur Vermögensbildung der Arbeitnehmer	(58)	(0,18)
11	D.1113	Vergütung für nicht gearbeitete Tage	3 300	10,34
12		Urlaubsvergütung	2 454	7,69
13		Vergütung gesetzlicher Feiertage	823	2,58
14		Vergütung sonstiger betrieblicher oder tariflicher arbeitsfreier Tage	/	/
15	D.1114	Sachleistungen 4)	(191)	(0,60)
16		dar.: unbare individuelle Leistungen 5)	(185)	(0,58)
17	D.112	Bruttoverdienste der Auszubildenden	560	1,76
18	D.12	Sozialbeiträge der Arbeitgeber	6 448	20,20
19	D.121	Tatsächliche Sozialbeiträge der Arbeitgeber (ohne Auszubildende) 6)	5 280	16,54
20	D.1211	Gesetzliche Arbeitgeberbeiträge zur Sozialversicherung	5 126	16,06
21		Rentenversicherungsbeiträge	2 471	7,74
22		dar.: Aufstockungsbeiträge zur Rentenversicherung im Rahmen der Altersteilzeit	(9)	(0,03)
23		Arbeitslosenversicherungsbeiträge	354	1,11
24		Kranken- und Pflegeversicherungsbeiträge	2 021	6,33
25		Beiträge zur gesetzlichen Unfallversicherung	270	0,85
26		Umlage für das Insolvenzgeld	10	0,03
27		Sonstige gesetzliche Aufwendungen 7)	/	/
28	D.1212	Aufwendungen für die betriebliche Altersversorgung ohne Entgeltumwandlung	/	(0,48)
29		Aufwendungen für betriebliche Ruhegeldzusagen	/	/
30		Zuwendungen an Pensionskassen	/	/
31		Zuwendungen an Unterstützungskassen	/	/
32		Beiträge zur Direktversicherung	/	/
33		Beiträge an Pensionsfonds	/	/
34		Beiträge an den Pensions-Sicherungs-Verein VVaG	/	/
35	D.122	Unterstellte Sozialbeiträge der Arbeitgeber (ohne Auszubildende) 8)	1 031	3,23
36	D.1221	Entgeltfortzahlung	928	2,91
37		Entgeltfortzahlung im Krankheitsfall	850	2,66
38		Arbeitgeberzuschüsse zum Mutterschaftsgeld 9)	78	0,25
39	D.1222	Unterstellte Sozialbeiträge zur Alters- und Gesundheitsvorsorge von Beamten	-	-
40	D.1223	Zahlungen an aus dem Unternehmen ausscheidende Arbeitnehmer	/	/
41		Entlassungsentschädigungen	/	/
42		Aufstockungsbeträge zum Bruttoverdienst im Rahmen der Altersteilzeit	(14)	(0,05)
43	D.1224	Sonstige freiwillige Sozialleistungen der Arbeitgeber	/	/
44	D.123	Sozialbeiträge der Arbeitgeber für Auszubildende	137	0,43
45	D.2	Kosten für die berufliche Aus- und Weiterbildung	(67)	(0,21)
46	D.3	Sonstige Aufwendungen 10)	/	/
47	D.4	Steuern auf die Lohnsumme oder Beschäftigtenzahl 11)	44	0,14
48		Nachrichtlich:		
49		Aufwendungen der Arbeitnehmer für betriebliche Altersversorgung	(130)	(0,41)
50		Lohnnebenkosten 12)	6 590	20,64
51		dar.: gesetzliche Lohnnebenkosten 13)	6 235	19,53
52		Personalnebenkosten insgesamt 14)	12 359	38,72
53		dar.: gesetzliche Personalnebenkosten 15)	6 921	21,68
54		Bruttoarbeitskosten je Vollzeiteinheit einschließlich Auszubildende	30 033	94,09
55		Bruttoarbeitskosten je geleistete Stunde der Beschäftigten (ohne Auszubildende)	19,40	
		Nettoarbeitskosten je geleistete Stunde der Beschäftigten (einschl. Auszubildende) ..	18,24	

1) Harmonisierter Schlüssel der statistischen Ämter der Europäischen Union nach Verordnung (EG) 1737/2005.- 2) Laufend gezahltes für nicht gearbeitete Tage, Sachleistungen).- 3) Zahlungen, die im Allgemeinen nicht laufend mit jeder Lohn- und Gehaltszahlung
5) Naturalleistungen, Firmenwagen, Personalrabatte, Job-Tickets und Zinsersparnisse.- 6) Zahlungen der Arbeitgeber an Versicherungs
zur Winterbeschäftigungs-Umlage nach Winterbeschäftigungs-Verordnung.- 8) Sozialleistungen der Arbeitgeber direkt an ihre Arbeit
nach Aufwendungsausgleichsgesetz.- 10) Anwerbungskosten, vom Arbeitgeber gestellte Berufskleidung.- 11) Ausgleichsabgabe nach
"indirekten Kosten" der Internationalen Arbeitsorganisation (ILO).- 13) Gesetzliche Arbeitgeberbeiträge zur Sozialversicherung,
Arbeitgeber für Auszubildende, Steuern auf die Lohnsumme oder Beschäftigtenzahl.- 14) Arbeitskosten insgesamt abzüglich
Feiertage, Entgeltfortzahlung, unterstellte Sozialbeiträge zur Alters- und Gesundheitsvorsorge von Beamten, Steuern auf die

Arbeitskosten je Vollzeiteinheit in Unternehmen mit ... Arbeitnehmern												Lfd. Nr.
davon mit ... bis ... Arbeitnehmern										50 und mehr		
10 - 49		50 - 249		250 - 499		500 - 999		1000 und mehr				
EUR	%	EUR	%	EUR	%	EUR	%	EUR	%	EUR	%	
26 235	100,00	28 417	100,00	(29 161)	100,00	32 966	100,00	35 432	100,00	33 645	100,00	1
26 151 /	99,68 /	28 365 /	99,81 /	(29 134) /	99,91 /	32 940 /	99,92 /	35 395 /	99,89 /	33 607 /	99,88 /	2 3
26 167	99,74	28 288	99,54	(28 944)	99,26	32 862	99,69	35 257	99,50	33 481	99,51	4
21 126	80,53	22 597	79,52	(23 111)	79,25	26 297	79,77	27 959	78,91	26 607	79,08	5
20 731	79,02	22 174	78,03	(22 757)	78,04	25 761	78,15	27 271	76,97	25 996	77,26	6
17 110	65,22	17 894	62,97	(18 383)	63,04	20 579	62,43	21 053	59,42	20 305	60,35	7
/	/	/	/	/	/	(1 545)	(4,69)	2 281	6,44	1 937	5,76	8
/	/	/	/	/	/	/	/	/	/	/	/	9
/	/	/	/	/	/	(70)	(0,21)	(66)	(0,19)	(64)	(0,19)	10
(2 676)	10,20	2 928	10,30	(3 169)	10,87	3 410	10,34	3 668	10,35	3 489	10,37	11
(1 956)	7,45	(2 152)	7,57	(2 286)	7,84	2 519	7,64	2 757	7,78	2 605	7,74	12
702	2,68	759	2,67	(869)	2,98	850	2,58	885	2,50	859	2,55	13
/	/	/	/	/	/	/	/	/	/	/	/	14
/	/	/	/	/	/	/	/	(203)	(0,57)	(201)	(0,60)	15
/	/	/	/	/	/	/	/	(192)	(0,54)	(193)	(0,57)	16
/	/	/	/	/	/	(536)	(1,63)	688	1,94	610	1,81	17
5 040	19,21	5 691	20,03	5 833	20,00	6 565	19,91	7 298	20,60	6 875	20,43	18
4 279	16,31	4 587	16,14	4 718	16,18	5 340	16,20	5 938	16,76	5 584	16,60	19
4 196	15,99	4 494	15,81	4 648	15,94	5 234	15,88	5 726	16,16	5 409	16,08	20
2 032	7,75	2 164	7,61	2 267	7,77	2 508	7,61	2 756	7,78	2 605	7,74	21
/	/	/	/	/	/	/	/	/	/	(11)	(0,03)	22
295	1,12	314	1,11	(314)	1,08	370	1,12	391	1,10	372	1,10	23
1 680	6,40	1 781	6,27	1 848	6,34	2 052	6,22	2 243	6,33	2 124	6,31	24
178	(0,68)	(226)	(0,80)	(210)	/	(295)	(0,89)	325	0,92	298	0,89	25
(8)	(0,03)	8	0,03	9	0,03	10	0,03	11	0,03	10	0,03	26
/	/	/	/	/	/	/	/	/	/	/	/	27
/	/	/	/	/	/	/	/	(212)	(0,60)	(175)	(0,52)	28
/	/	/	/	/	/	(1)	(0,00)	/	/	/	/	29
/	/	/	/	/	/	/	/	/	/	/	/	30
/	/	/	/	/	/	(1)	(0,00)	(13)	(0,04)	/	/	31
/	/	/	/	/	/	/	/	/	/	/	/	32
/	/	/	/	/	/	/	/	/	/	/	/	33
/	/	/	/	/	/	(0)	(0,00)	/	/	/	/	34
(667)	(2,54)	(997)	(3,51)	(1 029)	3,53	1 095	3,32	1 193	3,37	1 141	3,39	35
(652)	(2,49)	(950)	(3,34)	(996)	3,42	1 003	3,04	1 030	2,91	1 012	3,01	36
(587)	(2,24)	(874)	(3,08)	(926)	3,18	(918)	(2,78)	945	2,67	929	2,76	37
65	0,25	(76)	0,27	(70)	0,24	85	0,26	85	0,24	82	0,24	38
/	/	/	/	/	/	/	/	/	/	/	/	39
/	/	/	/	/	/	/	/	(160)	(0,45)	/	/	40
/	/	/	/	/	/	/	/	/	/	/	/	41
/	/	/	/	/	/	/	/	/	/	(19)	(0,06)	42
/	/	/	/	/	/	/	/	/	/	/	/	43
/	/	/	/	/	/	(130)	(0,39)	168	0,47	149	0,44	44
/	/	/	/	/	/	/	/	/	/	/	/	45
/	/	/	/	/	/	/	/	/	/	/	/	46
/	/	43	(0,15)	39	0,14	49	0,15	53	0,15	51	0,15	47
/	/	/	/	/	/	/	/	(101)	(0,28)	(110)	(0,33)	48
5 109	19,47	5 821	20,48	6 050	20,75	6 668	20,23	7 474	21,09	7 039	20,92	49
4 965	18,92	5 594	19,69	5 770	19,79	6 416	19,46	6 976	19,69	6 620	19,68	50
(9 125)	34,78	(10 523)	37,03	(10 778)	36,96	12 387	37,57	14 379	40,58	13 340	39,65	51
5 572	21,24	6 246	21,98	6 553	22,47	7 136	21,65	7 694	21,72	7 330	21,79	52
24 798	94,52	26 941	94,81	27 685	94,94	30 973	93,95	33 185	93,66	31 611	93,95	53
15,52	/	16,82	/	(17,47)	/	19,86	/	21,99	/	20,62	/	54
14,62	/	15,93	/	(16,58)	/	18,64	/	20,60	/	19,37	/	55

Entgelt für die geleistete Arbeitszeit (Bruttoverdienst abzüglich Sonderzahlungen, vermögenswirksame Leistungen, Vergütung geleistet werden.- 4) Unbare individuelle Leistungen, Aktienoptionsprogramme, Belegschaftsaktien, Belegschaftseinrichtungen.- träger oder Bildung von Rückstellungen, um ihren Arbeitnehmern Anspruch auf Sozialleistungen zu sichern.- 7) Arbeitgeberbeiträge nehmer, d. h. ohne Zwischenschaltung eines Versicherungsträgers und ohne Rückstellungen zu bilden.- 9) Beiträge zum U2-Verfahren Schwerbehindertenrecht (Teil 2 SGB IX).- 12) Arbeitskosten insg. abzüglich Bruttoverdienste (D.11). Entspricht den Entgeltfortzahlung, unterstellte Sozialbeiträge zur Alters- und Gesundheitsvorsorge von Beamten, Sozialbeiträge der Entgelt für die geleistete Arbeitszeit.- 15) Gesetzliche Arbeitgeberbeiträge zur Sozialversicherung, Vergütung gesetzlicher Lohnsumme oder Beschäftigtenzahl.-

Arbeitskosten je Vollzeiteinheit 2012 nach Kostenarten, Wirtschaftszweigen und Unternehmensgrößenklassen

Neue Länder

H Verkehr und Lagerei

Lfd.Nr.	Schlüssel 1)	Kostenart	10 und mehr	
			EUR	%
1		Bruttoarbeitskosten insgesamt	36 090	100,00
2	D	Nettoarbeitskosten (Bruttoarbeitskosten abzüglich Lohnsubventionen)	36 056	99,90
3	D.5	Lohnsubventionen (dem Arbeitgeber erstattete Lohn- und Gehaltszahlungen)	/	/
4	D.1	Arbeitnehmerentgelt	35 817	99,24
5	D.11	Bruttoverdienste	27 903	77,31
6	D.111	Bruttoverdienste (ohne Auszubildende)	27 690	76,72
7	D.11111	Entgelt für die geleistete Arbeitszeit 2)	21 470	59,49
8	D.11112	Sonderzahlungen insgesamt 3)	2 072	5,74
9		dar.: von persönlichen Leistungen und vom Unternehmenserfolg abhängig	694	1,92
10	D.1112	Leistungen zur Vermögensbildung der Arbeitnehmer	54	0,15
11	D.1113	Vergütung für nicht gearbeitete Tage	3 719	10,30
12		Urlaubsvergütung	2 667	7,39
13		Vergütung gesetzlicher Feiertage	989	2,74
14		Vergütung sonstiger betrieblicher oder tariflicher arbeitsfreier Tage	(62)	(0,17)
15	D.1114	Sachleistungen 4)	376	1,04
16		dar.: unbare individuelle Leistungen 5)	241	0,67
17	D.112	Bruttoverdienste der Auszubildenden	213	0,59
18	D.12	Sozialbeiträge der Arbeitgeber	7 914	21,93
19	D.121	Tatsächliche Sozialbeiträge der Arbeitgeber (ohne Auszubildende) 6)	6 387	17,70
20	D.1211	Gesetzliche Arbeitgeberbeiträge zur Sozialversicherung	5 753	15,94
21		Rentenversicherungsbeiträge	2 637	7,31
22		dar.: Aufstockungsbeiträge zur Rentenversicherung im Rahmen der Altersteilzeit	39	0,11
23		Arbeitslosenversicherungsbeiträge	386	1,07
24		Kranken- und Pflegeversicherungsbeiträge	2 220	6,15
25		Beiträge zur gesetzlichen Unfallversicherung	498	1,38
26		Umlage für das Insolvenzgeld	11	0,03
27		Sonstige gesetzliche Aufwendungen 7)	-	-
28	D.1212	Aufwendungen für die betriebliche Altersversorgung ohne Entgeltumwandlung	634	1,76
29		Aufwendungen für betriebliche Ruhegeldzusagen	/	/
30		Zuwendungen an Pensionskassen	389	1,08
31		Zuwendungen an Unterstützungskassen	162	0,45
32		Beiträge zur Direktversicherung	(32)	(0,09)
33		Beiträge an Pensionsfonds	38	0,11
34		Beiträge an den Pensions-Sicherungs-Verein VVaG	21	0,06
35	D.122	Unterstellte Sozialbeiträge der Arbeitgeber (ohne Auszubildende) 8)	1 473	4,08
36	D.1221	Entgeltfortzahlung	1 241	3,44
37		Entgeltfortzahlung im Krankheitsfall	1 156	3,20
38		Arbeitgeberzuschüsse zum Mutterschaftsgeld 9)	85	0,24
39	D.1222	Unterstellte Sozialbeiträge zur Alters- und Gesundheitsvorsorge von Beamten	4	0,01
40	D.1223	Zahlungen an aus dem Unternehmen ausscheidende Arbeitnehmer	(222)	(0,61)
41		Entlassungsentschädigungen	(156)	(0,43)
42		Aufstockungsbeträge zum Bruttoverdienst im Rahmen der Altersteilzeit	(66)	(0,18)
43	D.1224	Sonstige freiwillige Sozialleistungen der Arbeitgeber	(7)	(0,02)
44	D.123	Sozialbeiträge der Arbeitgeber für Auszubildende	54	0,15
45	D.2	Kosten für die berufliche Aus- und Weiterbildung	168	0,46
46	D.3	Sonstige Aufwendungen 10)	82	0,23
47	D.4	Steuern auf die Lohnsumme oder Beschäftigtenzahl 11)	23	0,06
48		Nachrichtlich:		
49		Aufwendungen der Arbeitnehmer für betriebliche Altersversorgung	165	0,46
50		Lohnnebenkosten 12)	8 187	22,69
51		dar.: gesetzliche Lohnnebenkosten 13)	7 076	19,61
52		Personalnebenkosten insgesamt 14)	14 621	40,51
53		dar.: gesetzliche Personalnebenkosten 15)	8 011	22,20
54		Bruttoarbeitskosten je Vollzeiteinheit einschließlich Auszubildende	35 332	97,90
55		Bruttoarbeitskosten je geleistete Stunde der Beschäftigten (ohne Auszubildende)	21,24	
55		Nettoarbeitskosten je geleistete Stunde der Beschäftigten (einschl. Auszubildende) ..	20,78	

1) Harmonisierter Schlüssel der statistischen Ämter der Europäischen Union nach Verordnung (EG) 1737/2005.- 2) Laufend gezahltes für nicht gearbeitete Tage, Sachleistungen).- 3) Zahlungen, die im Allgemeinen nicht laufend mit jeder Lohn- und Gehaltszahlung
5) Naturalleistungen, Firmenwagen, Personalrabatte, Job-Tickets und Zinsersparnisse.- 6) Zahlungen der Arbeitgeber an Versicherungen zur Winterbeschäftigungs-Umlage nach Winterbeschäftigungs-Verordnung.- 8) Sozialleistungen der Arbeitgeber direkt an ihre Arbeit nach Aufwendungsausgleichsgesetz.- 10) Anwerbungskosten, vom Arbeitgeber gestellte Berufskleidung.- 11) Ausgleichsabgabe nach "indirekten Kosten" der Internationalen Arbeitsorganisation (ILO).- 13) Gesetzliche Arbeitgeberbeiträge zur Sozialversicherung, Arbeitgeber für Auszubildende, Steuern auf die Lohnsumme oder Beschäftigtenzahl.- 14) Arbeitskosten insgesamt abzüglich Feiertage, Entgeltfortzahlung, unterstellte Sozialbeiträge zur Alters- und Gesundheitsvorsorge von Beamten, Steuern auf die

Arbeitskosten je Vollzeiteinheit in Unternehmen mit ... Arbeitnehmern												Lfd. Nr.
davon mit ... bis ... Arbeitnehmern										50 und mehr		
10 - 49		50 - 249		250 - 499		500 - 999		1000 und mehr				
EUR	%	EUR	%	EUR	%	EUR	%	EUR	%	EUR	%	
26 042	100,00	30 518	100,00	35 404	100,00	47 421	100,00	45 571	100,00	39 002	100,00	1
25 951 /	99,65 /	30 488 /	99,90 /	35 393 /	99,97 /	47 416 (5)	99,99 0,01	45 556 14	99,97 0,03	38 983 /	99,95 /	2 3
25 982	99,77	30 346	99,44	35 210	99,45	46 301	97,64	45 204	99,19	38 667	99,14	4
20 667	79,36	23 976	78,57	27 556	77,83	36 326	76,60	34 568	75,86	30 000	76,92	5
20 619	79,18	23 804	78,00	27 293	77,09	35 960	75,83	34 253	75,16	29 739	76,25	6
17 504	67,22	19 612	64,26	21 830	61,66	27 063	57,07	24 542	53,86	22 619	57,99	7
/	/	/	(2,53)	/	/	3 193	6,73	4 322	9,48	2 576	6,60	8
/	/	/	/	/	/	718	1,51	1 678	3,68	861	2,21	9
/	/	/	/	/	/	(34)	0,07	76	0,17	62	0,16	10
2 684	10,31	3 214	10,53	3 938	11,12	5 065	10,68	4 523	9,92	4 019	10,30	11
1 877	7,21	2 296	7,52	2 908	8,21	3 607	7,61	3 264	7,16	2 896	7,42	12
770	2,96	880	2,88	980	2,77	1 259	2,66	1 180	2,59	1 053	2,70	13
/	/	/	/	/	/	199	0,42	78	0,17	70	0,18	14
/	/	(157)	(0,51)	/	/	606	1,28	790	1,73	464	1,19	15
/	/	(146)	(0,48)	/	/	(236)	0,50	475	1,04	291	0,75	16
/	/	(173)	(0,57)	/	/	365	0,77	315	0,69	261	0,67	17
5 316	20,41	6 370	20,87	7 654	21,62	9 975	21,04	10 635	23,34	8 667	22,22	18
4 491	17,25	5 189	17,00	5 851	16,53	7 413	15,63	8 615	18,91	6 936	17,78	19
4 363	16,76	4 997	16,37	5 570	15,73	6 589	13,90	7 211	15,82	6 156	15,78	20
1 934	7,43	2 302	7,54	2 592	7,32	3 259	6,87	3 284	7,21	2 840	7,28	21
/	/	/	/	/	/	(104)	0,22	72	0,16	49	0,13	22
285	1,10	337	1,11	372	1,05	466	0,98	484	1,06	416	1,07	23
1 611	6,18	1 879	6,16	2 066	5,84	2 476	5,22	2 909	6,38	2 397	6,15	24
525	2,02	469	1,54	(529)	(1,49)	377	0,79	518	1,14	490	1,26	25
8	0,03	9	0,03	10	0,03	13	0,03	15	0,03	12	0,03	26
-	-	-	-	-	-	-	-	-	-	-	-	27
/	/	/	/	/	/	823	1,74	1 404	3,08	780	2,00	28
/	/	/	/	/	/	/	/	(-92)	(-0,20)	/	/	29
/	/	/	/	/	/	584	1,23	875	1,92	482	1,24	30
/	/	/	/	/	/	105	0,22	445	0,98	209	0,54	31
/	/	/	/	/	/	(91)	0,19	7	0,02	/	/	32
/	/	/	/	-	-	-	-	112	0,25	49	0,13	33
/	/	/	/	/	/	(15)	(0,03)	58	0,13	27	0,07	34
(811)	3,11	1 133	3,71	(1 735)	(4,90)	2 473	5,22	1 944	4,27	1 665	4,27	35
(777)	2,98	1 052	3,45	1 455	4,11	1 823	3,84	1 542	3,38	1 375	3,53	36
(709)	2,72	974	3,19	1 372	3,87	1 721	3,63	1 442	3,16	1 286	3,30	37
68	0,26	78	0,25	83	0,24	102	0,21	100	0,22	90	0,23	38
-	-	-	-	-	-	-	-	12	0,03	5	0,01	39
/	/	/	/	/	/	642	1,35	378	0,83	(277)	(0,71)	40
/	/	/	/	/	/	441	0,93	257	0,56	(196)	(0,50)	41
/	/	/	/	/	/	(201)	0,42	121	0,27	81	0,21	42
/	/	/	/	/	/	(8)	0,02	12	0,03	(8)	(0,02)	43
/	/	(47)	(0,16)	/	/	90	0,19	76	0,17	66	0,17	44
/	/	(93)	(0,30)	/	/	885	1,87	212	0,47	209	0,54	45
/	/	/	/	/	/	197	0,42	134	0,29	100	0,26	46
(16)	(0,06)	27	0,09	30	0,08	37	0,08	21	0,05	26	0,07	47
/	/	(154)	(0,51)	/	/	420	0,89	190	0,42	196	0,50	48
5 375	20,64	6 541	21,43	7 848	22,17	11 095	23,40	11 002	24,14	9 002	23,08	49
5 169	19,85	6 123	20,06	7 124	20,12	8 539	18,01	8 863	19,45	7 628	19,56	50
8 538	32,78	10 906	35,74	13 574	38,34	20 358	42,93	21 028	46,14	16 383	42,01	51
5 926	22,76	6 955	22,79	8 035	22,69	9 709	20,47	9 967	21,87	8 615	22,09	52
25 843	99,24	29 827	97,74	34 399	97,16	45 774	96,53	44 485	97,62	38 034	97,52	53
14,27	17,36	20,97	27,96	27,96	29,01	27,96	29,01	29,01	29,01	23,45	23,45	54
14,11	16,96	20,38	27,00	27,00	28,29	27,00	28,29	28,29	28,29	22,86	22,86	55

Entgelt für die geleistete Arbeitszeit (Bruttoverdienst abzüglich Sonderzahlungen, vermögenswirksame Leistungen, Vergütung geleistet werden.- 4) Unbare individuelle Leistungen, Aktienoptionsprogramme, Belegschaftsaktien, Belegschaftseinrichtungen.- träger oder Bildung von Rückstellungen, um ihren Arbeitnehmern Anspruch auf Sozialleistungen zu sichern.- 7) Arbeitgeberbeiträge nehmer, d. h. ohne Zwischenschaltung eines Versicherungsträgers und ohne Rückstellungen zu bilden.- 9) Beiträge zum U2-Verfahren Schwerbehindertenrecht (Teil 2 SGB IX).- 12) Arbeitskosten insg. abzüglich Bruttoverdienste (D.11). Entspricht den Entgeltfortzahlung, unterstellte Sozialbeiträge zur Alters- und Gesundheitsvorsorge von Beamten, Sozialbeiträge der Entgelt für die geleistete Arbeitszeit.- 15) Gesetzliche Arbeitgeberbeiträge zur Sozialversicherung, Vergütung gesetzlicher Lohnsumme oder Beschäftigtenzahl.-

Arbeitskosten je Vollzeiteinheit 2012 nach Kostenarten, Wirtschaftszweigen und Unternehmensgrößenklassen

Neue Länder

49 Landverkehr und Transport in Rohrfernleitungen

Lfd.Nr.	Schlüssel 1)	Kostenart	10 und mehr	
			EUR	%
1		Bruttoarbeitskosten insgesamt	32 433	100,00
2	D	Nettoarbeitskosten (Bruttoarbeitskosten abzüglich Lohnsubventionen)	32 375	99,82
3	D.5	Lohnsubventionen (dem Arbeitgeber erstattete Lohn- und Gehaltszahlungen)	/	/
4	D.1	Arbeitnehmerentgelt	32 238	99,40
5	D.11	Bruttoverdienste	25 169	77,60
6	D.111	Bruttoverdienste (ohne Auszubildende)	25 001	77,08
7	D.11111	Entgelt für die geleistete Arbeitszeit 2)	20 104	61,99
8	D.11112	Sonderzahlungen insgesamt 3)	1 238	3,82
9		dar.: von persönlichen Leistungen und vom Unternehmenserfolg abhängig	(203)	(0,63)
10	D.1112	Leistungen zur Vermögensbildung der Arbeitnehmer	(48)	(0,15)
11	D.1113	Vergütung für nicht gearbeitete Tage	3 365	10,37
12		Urlaubsvergütung	2 409	7,43
13		Vergütung gesetzlicher Feiertage	896	2,76
14		Vergütung sonstiger betrieblicher oder tariflicher arbeitsfreier Tage	/	(0,18)
15	D.1114	Sachleistungen 4)	246	0,76
16		dar.: unbare individuelle Leistungen 5)	176	0,54
17	D.112	Bruttoverdienste der Auszubildenden	(168)	(0,52)
18	D.12	Sozialbeiträge der Arbeitgeber	7 069	21,80
19	D.121	Tatsächliche Sozialbeiträge der Arbeitgeber (ohne Auszubildende) 6)	5 717	17,63
20	D.1211	Gesetzliche Arbeitgeberbeiträge zur Sozialversicherung	5 438	16,77
21		Rentenversicherungsbeiträge	2 425	7,48
22		dar.: Aufstockungsbeiträge zur Rentenversicherung im Rahmen der Altersteilzeit	(44)	(0,14)
23		Arbeitslosenversicherungsbeiträge	360	1,11
24		Kranken- und Pflegeversicherungsbeiträge	2 068	6,38
25		Beiträge zur gesetzlichen Unfallversicherung	575	1,77
26		Umlage für das Insolvenzgeld	10	0,03
27		Sonstige gesetzliche Aufwendungen 7)	-	-
28	D.1212	Aufwendungen für die betriebliche Altersversorgung ohne Entgeltumwandlung	(279)	(0,86)
29		Aufwendungen für betriebliche Ruhegeldzusagen	/	/
30		Zuwendungen an Pensionskassen	/	/
31		Zuwendungen an Unterstützungskassen	/	/
32		Beiträge zur Direktversicherung	/	/
33		Beiträge an Pensionsfonds	40	0,12
34		Beiträge an den Pensions-Sicherungs-Verein VVaG	/	/
35	D.122	Unterstellte Sozialbeiträge der Arbeitgeber (ohne Auszubildende) 8)	1 310	4,04
36	D.1221	Entgeltfortzahlung	1 111	3,42
37		Entgeltfortzahlung im Krankheitsfall	1 027	3,17
38		Arbeitgeberzuschüsse zum Mutterschaftsgeld 9)	84	0,26
39	D.1222	Unterstellte Sozialbeiträge zur Alters- und Gesundheitsvorsorge von Beamten	10	0,03
40	D.1223	Zahlungen an aus dem Unternehmen ausscheidende Arbeitnehmer	/	/
41		Entlassungsentschädigungen	/	/
42		Aufstockungsbeträge zum Bruttoverdienst im Rahmen der Altersteilzeit	(63)	(0,19)
43	D.1224	Sonstige freiwillige Sozialleistungen der Arbeitgeber	(8)	(0,03)
44	D.123	Sozialbeiträge der Arbeitgeber für Auszubildende	(42)	(0,13)
45	D.2	Kosten für die berufliche Aus- und Weiterbildung	(107)	(0,33)
46	D.3	Sonstige Aufwendungen 10)	(69)	(0,21)
47	D.4	Steuern auf die Lohnsumme oder Beschäftigtenzahl 11)	20	0,06
48		Nachrichtlich:		
49		Aufwendungen der Arbeitnehmer für betriebliche Altersversorgung	(170)	(0,52)
50		Lohnnebenkosten 12)	7 264	22,40
51		dar.: gesetzliche Lohnnebenkosten 13)	6 620	20,41
52		Personalnebenkosten insgesamt 14)	12 329	38,01
53		dar.: gesetzliche Personalnebenkosten 15)	7 474	23,04
54		Bruttoarbeitskosten je Vollzeiteinheit einschließlich Auszubildende	31 920	98,42
55		Bruttoarbeitskosten je geleistete Stunde der Beschäftigten (ohne Auszubildende)	18,45	
55		Nettoarbeitskosten je geleistete Stunde der Beschäftigten (einschl. Auszubildende) ..	18,14	

1) Harmonisierter Schlüssel der statistischen Ämter der Europäischen Union nach Verordnung (EG) 1737/2005.- 2) Laufend gezahltes für nicht gearbeitete Tage, Sachleistungen).- 3) Zahlungen, die im Allgemeinen nicht laufend mit jeder Lohn- und Gehaltszahlung
5) Naturalleistungen, Firmenwagen, Personalrabatte, Job-Tickets und Zinsersparnisse.- 6) Zahlungen der Arbeitgeber an Versicherungen zur Winterbeschäftigungs-Umlage nach Winterbeschäftigungs-Verordnung.- 8) Sozialleistungen der Arbeitgeber direkt an ihre Arbeit nach Aufwendungsausgleichsgesetz.- 10) Anwerbungskosten, vom Arbeitgeber gestellte Berufskleidung.- 11) Ausgleichsabgabe nach "indirekten Kosten" der Internationalen Arbeitsorganisation (ILO).- 13) Gesetzliche Arbeitgeberbeiträge zur Sozialversicherung, Arbeitgeber für Auszubildende, Steuern auf die Lohnsumme oder Beschäftigtenzahl.- 14) Arbeitskosten insgesamt abzüglich Feiertage, Entgeltfortzahlung, unterstellte Sozialbeiträge zur Alters- und Gesundheitsvorsorge von Beamten, Steuern auf die

Arbeitskosten je Vollzeiteinheit in Unternehmen mit ... Arbeitnehmern												Lfd. Nr.
davon mit ... bis ... Arbeitnehmern										50 und mehr		
10 - 49		50 - 249		250 - 499		500 - 999		1000 und mehr				
EUR	%	EUR	%	EUR	%	EUR	%	EUR	%	EUR	%	
24 978	100,00	29 984	100,00	43 715	100,00	36 654	100,00	1
24 876	99,59	29 950	99,89	43 704	99,97	36 620	99,91	2
/	/	/	/	/	/	/	/	3
24 924	99,78	29 819	99,45	43 304	99,06	36 379	99,25	4
19 760	79,11	23 464	78,25	33 566	76,78	28 231	77,02	5
19 721	78,95	23 318	77,77	33 347	76,28	27 990	76,36	6
16 964	67,92	19 354	64,55	(26 627)	60,91	21 882	59,70	7
/	/	/	/	/	/	1 852	5,05	8
/	/	/	/	/	/	(308)	(0,84)	9
/	/	/	/	/	/	(63)	(0,17)	10
2 532	10,14	3 152	10,51	4 869	11,14	3 836	10,47	11
1 756	7,03	2 260	7,54	3 521	8,05	2 779	7,58	12
743	2,97	857	2,86	1 207	2,76	983	2,68	13
/	/	/	/	/	/	(75)	(0,20)	14
/	/	/	/	/	/	356	0,97	15
/	/	/	/	/	/	246	0,67	16
/	/	/	/	/	/	(241)	(0,66)	17
5 164	20,67	6 356	21,20	(9 738)	(22,28)	8 148	22,23	18
4 373	17,51	5 166	17,23	7 062	16,16	6 477	17,67	19
4 257	17,04	4 975	16,59	6 479	14,82	6 107	16,66	20
1 860	7,45	2 255	7,52	3 070	7,02	2 745	7,49	21
/	/	/	/	/	/	(69)	(0,19)	22
273	1,09	335	1,12	456	1,04	409	1,12	23
1 563	6,26	1 850	6,17	2 375	5,43	2 354	6,42	24
553	2,21	526	(1,75)	(566)	(1,30)	588	1,60	25
7	0,03	9	0,03	12	0,03	12	0,03	26
-	-	-	-	-	-	-	-	-	-	-	-	27
/	/	/	/	/	/	(370)	(1,01)	28
/	/	/	/	/	/	/	/	29
/	/	/	/	/	/	/	(0,65)	30
-	-	/	/	/	/	/	/	31
/	/	/	/	/	/	/	/	32
/	/	/	/	-	-	-	-	.	.	63	0,17	33
/	/	/	/	/	/	/	/	34
(780)	(3,12)	(1 149)	3,83	/	/	1 611	4,39	35
(754)	(3,02)	(1 072)	3,58	1 841	4,21	1 313	3,58	36
(688)	(2,75)	(994)	(3,31)	1 737	3,97	1 219	3,33	37
66	0,26	79	0,26	(104)	(0,24)	94	0,26	38
-	-	-	-	-	-	-	-	.	.	15	0,04	39
/	/	/	/	/	/	/	/	40
/	/	/	/	/	/	/	/	41
/	/	/	/	/	/	(98)	(0,27)	42
-	-	/	/	/	/	(13)	(0,04)	43
/	/	/	/	/	/	(60)	(0,16)	44
/	/	/	/	/	/	(156)	(0,42)	45
/	/	/	/	/	/	(96)	(0,26)	46
/	(0,05)	23	0,08	23	0,05	23	0,06	47
/	/	/	/	/	/	(237)	(0,65)	48
5 218	20,89	6 521	21,75	(10 149)	(23,22)	8 422	22,98	49
5 034	20,16	6 111	20,38	8 399	19,21	7 518	20,51	50
8 014	32,08	10 631	35,45	(17 088)	(39,09)	14 772	40,30	51
5 766	23,09	6 927	23,10	9 550	21,85	8 441	23,03	52
24 825	99,38	29 399	98,05	42 638	97,53	35 877	97,88	53
13,41		17,01		26,20		21,58		54
13,27		16,66		25,57		21,11		55

Entgelt für die geleistete Arbeitszeit (Bruttoverdienst abzüglich Sonderzahlungen, vermögenswirksame Leistungen, Vergütung geleistet werden.- 4) Unbare individuelle Leistungen, Aktienoptionsprogramme, Belegschaftsaktien, Belegschaftseinrichtungen.- träger oder Bildung von Rückstellungen, um ihren Arbeitnehmern Anspruch auf Sozialleistungen zu sichern.- 7) Arbeitgeberbeiträge nehmer, d. h. ohne Zwischenschaltung eines Versicherungsträgers und ohne Rückstellungen zu bilden.- 9) Beiträge zum U2-Verfahren Schwerbehindertenrecht (Teil 2 SGB IX).- 12) Arbeitskosten insg. abzüglich Bruttoverdienste (D.11). Entspricht den Entgeltfortzahlung, unterstellte Sozialbeiträge zur Alters- und Gesundheitsvorsorge von Beamten, Sozialbeiträge der Entgelt für die geleistete Arbeitszeit.- 15) Gesetzliche Arbeitgeberbeiträge zur Sozialversicherung, Vergütung gesetzlicher Lohnsumme oder Beschäftigtenzahl.-

Arbeitskosten je Vollzeiteinheit 2012 nach Kostenarten, Wirtschaftszweigen und Unternehmensgrößenklassen

Neue Länder

50 Schifffahrt

Lfd.Nr.	Schlüssel 1)	Kostenart	10 und mehr	
			EUR	%
1		B r u t t o a r b e i t s k o s t e n i n s g e s a m t	61 491	100,00
2	D	Nettoarbeitskosten (Bruttoarbeitskosten abzüglich Lohnsubventionen)	61 485	99,99
3	D.5	Lohnsubventionen (dem Arbeitgeber erstattete Lohn- und Gehaltszahlungen)	6	0,01
4	D.1	Arbeitnehmerentgelt	60 531	98,44
5	D.11	Bruttoverdienste	49 056	79,78
6	D.111	Bruttoverdienste (ohne Auszubildende)	48 442	78,78
7	D.11111	Entgelt für die geleistete Arbeitszeit 2)	36 497	59,35
8	D.11112	Sonderzahlungen insgesamt 3)	3 804	6,19
9		dar.: von persönlichen Leistungen und vom Unternehmenserfolg abhängig	2 033	3,31
10	D.1112	Leistungen zur Vermögensbildung der Arbeitnehmer	47	0,08
11	D.1113	Vergütung für nicht gearbeitete Tage	7 111	11,56
12		Urlaubsvergütung	5 227	8,50
13		Vergütung gesetzlicher Feiertage	1 570	2,55
14		Vergütung sonstiger betrieblicher oder tariflicher arbeitsfreier Tage	313	0,51
15	D.1114	Sachleistungen 4)	983	1,60
16		dar.: unbare individuelle Leistungen 5)	697	1,13
17	D.112	Bruttoverdienste der Auszubildenden	614	1,00
18	D.12	Sozialbeiträge der Arbeitgeber	11 474	18,66
19	D.121	Tatsächliche Sozialbeiträge der Arbeitgeber (ohne Auszubildende) 6)	9 226	15,00
20	D.1211	Gesetzliche Arbeitgeberbeiträge zur Sozialversicherung	8 600	13,99
21		Rentenversicherungsbeiträge	4 011	6,52
22		dar.: Aufstockungsbeiträge zur Rentenversicherung im Rahmen der Altersteilzeit	47	0,08
23		Arbeitslosenversicherungsbeiträge	607	0,99
24		Kranken- und Pflegeversicherungsbeiträge	2 918	4,75
25		Beiträge zur gesetzlichen Unfallversicherung	1 047	1,70
26		Umlage für das Insolvenzgeld	17	0,03
27		Sonstige gesetzliche Aufwendungen 7)	-	-
28	D.1212	Aufwendungen für die betriebliche Altersversorgung ohne Entgeltumwandlung	626	1,02
29		Aufwendungen für betriebliche Ruhegeldzusagen	30	0,05
30		Zuwendungen an Pensionskassen	260	0,42
31		Zuwendungen an Unterstützungskassen	296	0,48
32		Beiträge zur Direktversicherung	40	0,06
33		Beiträge an Pensionsfonds	-	-
34		Beiträge an den Pensions-Sicherungs-Verein VVaG	0	0,00
35	D.122	Unterstellte Sozialbeiträge der Arbeitgeber (ohne Auszubildende) 8)	2 104	3,42
36	D.1221	Entgeltfortzahlung	2 021	3,29
37		Entgeltfortzahlung im Krankheitsfall	1 926	3,13
38		Arbeitgeberzuschüsse zum Mutterschaftsgeld 9)	94	0,15
39	D.1222	Unterstellte Sozialbeiträge zur Alters- und Gesundheitsvorsorge von Beamten ...	-	-
40	D.1223	Zahlungen an aus dem Unternehmen ausscheidende Arbeitnehmer	79	0,13
41		Entlassungsentschädigungen	40	0,07
42		Aufstockungsbeträge zum Bruttoverdienst im Rahmen der Altersteilzeit	39	0,06
43	D.1224	Sonstige freiwillige Sozialleistungen der Arbeitgeber	4	0,01
44	D.123	Sozialbeiträge der Arbeitgeber für Auszubildende	144	0,23
45	D.2	Kosten für die berufliche Aus- und Weiterbildung	645	1,05
46	D.3	Sonstige Aufwendungen 10)	247	0,40
47	D.4	Steuern auf die Lohnsumme oder Beschäftigtenzahl 11)	68	0,11
48		Nachrichtlich:		
49		Aufwendungen der Arbeitnehmer für betriebliche Altersversorgung	195	0,32
50		Lohnnebenkosten 12)	12 434	20,22
51		dar.: gesetzliche Lohnnebenkosten 13)	10 833	17,62
52		Personalnebenkosten insgesamt 14)	24 993	40,65
53		dar.: gesetzliche Personalnebenkosten 15)	12 259	19,94
54		Bruttoarbeitskosten je Vollzeiteinheit einschließlich Auszubildende	58 247	94,72
55		Bruttoarbeitskosten je geleistete Stunde der Beschäftigten (ohne Auszubildende)	33,88	
55		Nettoarbeitskosten je geleistete Stunde der Beschäftigten (einschl. Auszubildende) ..	32,14	

1) Harmonisierter Schlüssel der statistischen Ämter der Europäischen Union nach Verordnung (EG) 1737/2005.- 2) Laufend gezahltes für nicht gearbeitete Tage, Sachleistungen).- 3) Zahlungen, die im Allgemeinen nicht laufend mit jeder Lohn- und Gehaltszahlung
5) Naturalleistungen, Firmenwagen, Personalrabatte, Job-Tickets und Zinsersparnisse.- 6) Zahlungen der Arbeitgeber an Versicherungen zur Winterbeschäftigungs-Umlage nach Winterbeschäftigungs-Verordnung.- 8) Sozialleistungen der Arbeitgeber direkt an ihre Arbeit nach Aufwendungsausgleichsgesetz.- 10) Anwerbungskosten, vom Arbeitgeber gestellte Berufskleidung.- 11) Ausgleichsabgabe nach "indirekten Kosten" der Internationalen Arbeitsorganisation (ILO).- 13) Gesetzliche Arbeitgeberbeiträge zur Sozialversicherung, Arbeitgeber für Auszubildende, Steuern auf die Lohnsumme oder Beschäftigtenzahl.- 14) Arbeitskosten insgesamt abzüglich Feiertage, Entgeltfortzahlung, unterstellte Sozialbeiträge zur Alters- und Gesundheitsvorsorge von Beamten, Steuern auf die

Arbeitskosten je Vollzeiteinheit in Unternehmen mit ... Arbeitnehmern												Lfd. Nr.
davon mit ... bis ... Arbeitnehmern										50 und mehr		
10 - 49		50 - 249		250 - 499		500 - 999		1000 und mehr				
EUR	%	EUR	%	EUR	%	EUR	%	EUR	%	EUR	%	
34 917	100,00	.	.	66 026	100,00	.	.	-	-	62 554	100,00	1
34 760	99,55	.	.	66 026	100,00	.	.	-	-	62 554	100,00	2
157	0,45	-	-	-	-	-	-	-	-	-	-	3
34 878	99,89	.	.	65 949	99,88	.	.	-	-	61 557	98,41	4
28 233	80,86	.	.	52 419	79,39	.	.	-	-	49 889	79,75	5
27 931	79,99	.	.	52 207	79,07	.	.	-	-	49 263	78,75	6
21 929	62,80	.	.	41 287	62,53	.	.	-	-	37 080	59,28	7
2 503	7,17	.	.	2 272	3,44	.	.	-	-	3 857	6,17	8
22	0,06	.	.	854	1,29	.	.	-	-	2 113	3,38	9
114	0,33	-	-	85	0,13	-	-	-	-	44	0,07	10
3 183	9,12	.	.	8 563	12,97	.	.	-	-	7 268	11,62	11
2 265	6,49	.	.	6 738	10,20	.	.	-	-	5 346	8,55	12
857	2,45	.	.	1 814	2,75	.	.	-	-	1 599	2,56	13
62	0,18	.	.	12	0,02	.	.	-	-	323	0,52	14
201	0,58	.	.	-	-	.	.	-	-	1 014	1,62	15
201	0,58	.	.	-	-	.	.	-	-	717	1,15	16
302	0,87	.	.	211	0,32	.	.	-	-	626	1,00	17
6 645	19,03	.	.	13 530	20,49	.	.	-	-	11 668	18,65	18
5 776	16,54	.	.	10 362	15,69	.	.	-	-	9 364	14,97	19
5 327	15,26	.	.	9 949	15,07	.	.	-	-	8 730	13,96	20
2 578	7,38	.	.	4 353	6,59	.	.	-	-	4 068	6,50	21
-	-	.	.	28	0,04	.	.	-	-	49	0,08	22
368	1,05	.	.	661	1,00	.	.	-	-	616	0,99	23
1 691	4,84	.	.	3 231	4,89	.	.	-	-	2 967	4,74	24
684	1,96	.	.	1 684	2,55	.	.	-	-	1 062	1,70	25
6	0,02	.	.	20	0,03	.	.	-	-	17	0,03	26
-	-	-	-	-	-	-	-	-	-	-	-	27
449	1,29	.	.	412	0,62	.	.	-	-	633	1,01	28
-	-	-	-	49	0,07	.	.	-	-	31	0,05	29
6	0,02	.	.	298	0,45	.	.	-	-	270	0,43	30
329	0,94	.	.	-	-	.	.	-	-	294	0,47	31
114	0,33	.	.	65	0,10	.	.	-	-	37	0,06	32
-	-	-	-	-	-	-	-	-	-	-	-	33
-	-	-	-	0	0,00	.	.	-	-	0	0,00	34
785	2,25	.	.	3 118	4,72	.	.	-	-	2 157	3,45	35
785	2,25	.	.	3 040	4,60	.	.	-	-	2 070	3,31	36
729	2,09	.	.	2 952	4,47	.	.	-	-	1 974	3,16	37
56	0,16	.	.	88	0,13	.	.	-	-	96	0,15	38
-	-	-	-	-	-	-	-	-	-	-	-	39
-	-	.	.	77	0,12	.	.	-	-	83	0,13	40
-	-	.	.	11	0,02	-	-	-	-	42	0,07	41
-	-	.	.	66	0,10	.	.	-	-	41	0,07	42
-	-	-	-	-	-	.	.	-	-	5	0,01	43
84	0,24	.	.	51	0,08	.	.	-	-	147	0,23	44
-	-	.	.	8	0,01	.	.	-	-	671	1,07	45
18	0,05	.	.	-	-	.	.	-	-	256	0,41	46
21	0,06	.	.	70	0,11	.	.	-	-	70	0,11	47
120	0,34	.	.	191	0,29	.	.	-	-	198	0,32	48
6 684	19,14	.	.	13 608	20,61	.	.	-	-	12 664	20,25	49
6 217	17,81	.	.	13 111	19,86	.	.	-	-	11 018	17,61	50
12 988	37,20	.	.	24 739	37,47	.	.	-	-	25 473	40,72	51
6 990	20,02	.	.	14 874	22,53	.	.	-	-	12 469	19,93	52
33 478	95,88	.	.	64 730	98,04	.	.	-	-	59 225	94,68	53
20,02	.	.	.	35,00	.	.	.	-	-	34,41	.	54
19,08	.	.	.	34,31	.	.	.	-	-	32,64	.	55

Entgelt für die geleistete Arbeitszeit (Bruttoverdienst abzüglich Sonderzahlungen, vermögenswirksame Leistungen, Vergütung geleistet werden.- 4) Unbare individuelle Leistungen, Aktienoptionsprogramme, Belegschaftsaktien, Belegschaftseinrichtungen.- träger oder Bildung von Rückstellungen, um ihren Arbeitnehmern Anspruch auf Sozialleistungen zu sichern.- 7) Arbeitgeberbeiträge nehmer, d. h. ohne Zwischenschaltung eines Versicherungsträgers und ohne Rückstellungen zu bilden.- 9) Beiträge zum U2-Verfahren Schwerbehindertenrecht (Teil 2 SGB IX).- 12) Arbeitskosten insg. abzüglich Bruttoverdienste (D.11). Entspricht den Entgeltfortzahlung, unterstellte Sozialbeiträge zur Alters- und Gesundheitsvorsorge von Beamten, Sozialbeiträge der Entgelt für die geleistete Arbeitszeit.- 15) Gesetzliche Arbeitgeberbeiträge zur Sozialversicherung, Vergütung gesetzlicher Lohnsumme oder Beschäftigtenzahl.-

Arbeitskosten je Vollzeiteinheit 2012 nach Kostenarten, Wirtschaftszweigen und Unternehmensgrößenklassen

Neue Länder

51 Luftfahrt

Lfd.Nr.	Schlüssel 1)	Kostenart	10 und mehr	
			EUR	%
1		Bruttoarbeitskosten insgesamt	/	100,00
2	D	Nettoarbeitskosten (Bruttoarbeitskosten abzüglich Lohnsubventionen)	/	99,99
3	D.5	Lohnsubventionen (dem Arbeitgeber erstattete Lohn- und Gehaltszahlungen)	/	/
4	D.1	Arbeitnehmerentgelt	/	95,70
5	D.11	Bruttoverdienste	/	78,46
6	D.111	Bruttoverdienste (ohne Auszubildende)	/	78,43
7	D.11111	Entgelt für die geleistete Arbeitszeit 2)	/	59,68
8	D.11112	Sonderzahlungen insgesamt 3)	/	/
9		dar.: von persönlichen Leistungen und vom Unternehmenserfolg abhängig	/	/
10	D.1112	Leistungen zur Vermögensbildung der Arbeitnehmer	/	/
11	D.1113	Vergütung für nicht gearbeitete Tage	/	10,23
12		Urlaubsvergütung	/	7,29
13		Vergütung gesetzlicher Feiertage	/	2,88
14		Vergütung sonstiger betrieblicher oder tariflicher arbeitsfreier Tage	/	/
15	D.1114	Sachleistungen 4)	/	(1,58)
16		dar.: unbare individuelle Leistungen 5)	(333)	/
17	D.112	Bruttoverdienste der Auszubildenden	/	/
18	D.12	Sozialbeiträge der Arbeitgeber	/	17,24
19	D.121	Tatsächliche Sozialbeiträge der Arbeitgeber (ohne Auszubildende) 6)	(8 763)	(13,07)
20	D.1211	Gesetzte Sozialbeiträge zur Sozialversicherung	7 624	/
21		Rentenversicherungsbeiträge	(3 819)	(5,69)
22		dar.: Aufstockungsbeiträge zur Rentenversicherung im Rahmen der Altersteilzeit	/	/
23		Arbeitslosenversicherungsbeiträge	(578)	(0,86)
24		Kranken- und Pflegeversicherungsbeiträge	2 816	/
25		Beiträge zur gesetzlichen Unfallversicherung	(396)	/
26		Umlage für das Insolvenzgeld	16	(0,02)
27		Sonstige gesetzliche Aufwendungen 7)	-	-
28	D.1212	Aufwendungen für die betriebliche Altersversorgung ohne Entgeltumwandlung	/	/
29		Aufwendungen für betriebliche Ruhegeldzusagen	/	/
30		Zuwendungen an Pensionskassen	/	/
31		Zuwendungen an Unterstützungskassen	-	-
32		Beiträge zur Direktversicherung	/	/
33		Beiträge an Pensionsfonds	-	-
34		Beiträge an den Pensions-Sicherungs-Verein VVaG	/	/
35	D.122	Unterstellte Sozialbeiträge der Arbeitgeber (ohne Auszubildende) 8)	/	/
36	D.1221	Entgeltfortzahlung	/	(3,15)
37		Entgeltfortzahlung im Krankheitsfall	/	(2,96)
38		Arbeitgeberzuschüsse zum Mutterschaftsgeld 9)	(131)	(0,20)
39	D.1222	Unterstellte Sozialbeiträge zur Alters- und Gesundheitsvorsorge von Beamten	-	-
40	D.1223	Zahlungen an aus dem Unternehmen ausscheidende Arbeitnehmer	/	/
41		Entlassungsentschädigungen	/	/
42		Aufstockungsbeträge zum Bruttoverdienst im Rahmen der Altersteilzeit	/	/
43	D.1224	Sonstige freiwillige Sozialleistungen der Arbeitgeber	/	/
44	D.123	Sozialbeiträge der Arbeitgeber für Auszubildende	/	/
45	D.2	Kosten für die berufliche Aus- und Weiterbildung	/	/
46	D.3	Sonstige Aufwendungen 10)	/	/
47	D.4	Steuern auf die Lohnsumme oder Beschäftigtenzahl 11)	/	(0,11)
48		Nachrichtlich:		
49		Aufwendungen der Arbeitnehmer für betriebliche Altersversorgung	/	/
50		Lohnnebenkosten 12)	/	21,54
51		dar.: gesetzliche Lohnnebenkosten 13)	(9 818)	(14,64)
52		Personalnebenkosten insgesamt 14)	/	40,32
53		dar.: gesetzliche Personalnebenkosten 15)	(11 742)	(17,51)
54		Bruttoarbeitskosten je Vollzeiteinheit einschließlich Auszubildende	/	99,76
55		Bruttoarbeitskosten je geleistete Stunde der Beschäftigten (ohne Auszubildende)	/	/
55		Nettoarbeitskosten je geleistete Stunde der Beschäftigten (einschl. Auszubildende) ..	/	/

1) Harmonisierter Schlüssel der statistischen Ämter der Europäischen Union nach Verordnung (EG) 1737/2005.- 2) Laufend gezahltes für nicht gearbeitete Tage, Sachleistungen).- 3) Zahlungen, die im Allgemeinen nicht laufend mit jeder Lohn- und Gehaltszahlung 5) Naturalleistungen, Firmenwagen, Personalrabatte, Job-Tickets und Zinsersparnisse.- 6) Zahlungen der Arbeitgeber an Versicherungen zur Winterbeschäftigungs-Umlage nach Winterbeschäftigungs-Verordnung.- 8) Sozialleistungen der Arbeitgeber direkt an ihre Arbeit nach Aufwendungsausgleichsgesetz.- 10) Anwerbungskosten, vom Arbeitgeber gestellte Berufskleidung.- 11) Ausgleichsabgabe nach "indirekten Kosten" der Internationalen Arbeitsorganisation (ILO).- 13) Gesetzliche Arbeitgeberbeiträge zur Sozialversicherung, Arbeitgeber für Auszubildende, Steuern auf die Lohnsumme oder Beschäftigtenzahl.- 14) Arbeitskosten insgesamt abzüglich Feiertage, Entgeltfortzahlung, unterstellte Sozialbeiträge zur Alters- und Gesundheitsvorsorge von Beamten, Steuern auf die

Arbeitskosten je Vollzeiteinheit in Unternehmen mit ... Arbeitnehmern												Lfd. Nr.
davon mit ... bis ... Arbeitnehmern										50 und mehr		
10 - 49		50 - 249		250 - 499		500 - 999		1000 und mehr				
EUR	%	EUR	%	EUR	%	EUR	%	EUR	%	EUR	%	
50 620	100,00	.	.	-	-	/	100,00	1
50 598	99,96	.	.	-	-	/	99,99	2
/	/	.	.	-	-	.	.	-	-	/	/	3
50 493	99,75	.	.	-	-	/	95,57	4
41 432	81,85	.	.	-	-	/	78,35	5
41 432	81,85	.	.	-	-	/	78,32	6
34 596	68,34	.	.	-	-	/	59,41	7
/	/	.	.	-	-	/	/	8
/	/	.	.	-	-	/	/	9
/	/	.	.	-	-	/	/	10
(5 379)	10,63	.	.	-	-	/	10,22	11
(3 830)	7,57	.	.	-	-	/	7,28	12
1 501	2,97	.	.	-	-	/	2,87	13
/	/	.	.	-	-	.	.	-	-	/	/	14
/	/	.	.	-	-	/	/	15
/	/	.	.	-	-	/	/	16
-	-	.	.	-	-	.	.	-	-	/	/	17
(9 061)	17,90	.	.	-	-	/	17,22	18
(7 659)	15,13	.	.	-	-	(8 809)	(13,00)	19
(7 453)	14,72	.	.	-	-	7 632	/	20
(3 704)	7,32	.	.	-	-	(3 824)	(5,64)	21
-	-	.	.	-	-	.	.	-	-	/	/	22
(562)	1,11	.	.	-	-	(579)	(0,85)	23
(2 875)	5,68	.	.	-	-	2 814	/	24
299	(0,59)	.	.	-	-	(400)	/	25
(14)	0,03	.	.	-	-	16	/	26
-	-	-	-	-	-	-	-	-	-	-	/	27
/	/	.	.	-	-	/	/	28
-	-	.	.	-	-	/	/	29
/	/	.	.	-	-	/	/	30
-	-	-	-	-	-	-	-	-	-	-	-	31
/	/	.	.	-	-	-	-	-	-	/	/	32
-	-	.	.	-	-	-	-	-	-	-	-	33
-	-	.	.	-	-	/	/	34
(1 402)	2,77	.	.	-	-	-	-	.	.	/	/	35
(1 402)	2,77	.	.	-	-	/	(3,16)	36
(1 272)	2,51	.	.	-	-	/	(2,97)	37
(130)	0,26	.	.	-	-	(131)	(0,19)	38
-	-	-	-	-	-	-	-	-	-	-	-	39
-	-	.	.	-	-	/	/	40
-	-	.	.	-	-	/	/	41
-	-	.	.	-	-	.	.	-	-	/	/	42
-	-	.	.	-	-	.	.	-	-	/	/	43
-	-	.	.	-	-	.	.	-	-	/	/	44
/	/	.	.	-	-	.	.	-	-	/	/	45
/	/	.	.	-	-	.	.	-	-	/	/	46
90	0,18	.	.	-	-	/	(0,11)	47
/	/	.	.	-	-	/	/	48
(9 187)	18,15	.	.	-	-	/	21,65	49
(8 945)	17,67	.	.	-	-	(9 855)	(14,55)	50
16 024	31,66	.	.	-	-	/	40,59	51
(10 446)	20,64	.	.	-	-	(11 797)	(17,41)	52
50 620	100,00	.	.	-	-	/	99,75	53
29,27		.		-		.		.		/		54
29,25		.		-		.		.		/		55

Entgelt für die geleistete Arbeitszeit (Bruttoverdienst abzüglich Sonderzahlungen, vermögenswirksame Leistungen, Vergütung geleistet werden.- 4) Unbare individuelle Leistungen, Aktienoptionsprogramme, Belegschaftsaktien, Belegschaftseinrichtungen.- träger oder Bildung von Rückstellungen, um ihren Arbeitnehmern Anspruch auf Sozialleistungen zu sichern.- 7) Arbeitgeberbeiträge nehmer, d. h. ohne Zwischenschaltung eines Versicherungsträgers und ohne Rückstellungen zu bilden.- 9) Beiträge zum U2-Verfahren Schwerbehindertenrecht (Teil 2 SGB IX).- 12) Arbeitskosten insg. abzüglich Bruttoverdienste (D.11). Entspricht den Entgeltfortzahlung, unterstellte Sozialbeiträge zur Alters- und Gesundheitsvorsorge von Beamten, Sozialbeiträge der Entgelt für die geleistete Arbeitszeit.- 15) Gesetzliche Arbeitgeberbeiträge zur Sozialversicherung, Vergütung gesetzlicher Lohnsumme oder Beschäftigtenzahl.-

Arbeitskosten je Vollzeiteinheit 2012 nach Kostenarten, Wirtschaftszweigen und Unternehmensgrößenklassen

Neue Länder

52 Lagerei sowie Erbringung von sonstigen Dienstleistungen für den Verkehr

Lfd.Nr.	Schlüssel 1)	Kostenart	10 und mehr	
			EUR	%
1		Bruttoarbeitskosten insgesamt	35 397	100,00
2	D	Nettoarbeitskosten (Bruttoarbeitskosten abzüglich Lohnsubventionen)	35 375	99,94
3	D.5	Lohnsubventionen (dem Arbeitgeber erstattete Lohn- und Gehaltszahlungen)	/	/
4	D.1	Arbeitnehmerentgelt	35 149	99,30
5	D.11	Bruttoverdienste	27 613	78,01
6	D.111	Bruttoverdienste (ohne Auszubildende)	27 305	77,14
7	D.1111	Entgelt für die geleistete Arbeitszeit 2)	21 041	59,44
8	D.11112	Sonderzahlungen insgesamt 3)	2 081	5,88
9		dar.: von persönlichen Leistungen und vom Unternehmenserfolg abhängig	(567)	(1,60)
10	D.1112	Leistungen zur Vermögensbildung der Arbeitnehmer	(71)	(0,20)
11	D.1113	Vergütung für nicht gearbeitete Tage	3 670	10,37
12		Urlaubsvergütung	2 649	7,48
13		Vergütung gesetzlicher Feiertage	955	2,70
14		Vergütung sonstiger betrieblicher oder tariflicher arbeitsfreier Tage	/	/
15	D.1114	Sachleistungen 4)	442	1,25
16		dar.: unbare individuelle Leistungen 5)	298	0,84
17	D.112	Bruttoverdienste der Auszubildenden	(308)	(0,87)
18	D.12	Sozialbeiträge der Arbeitgeber	7 535	21,29
19	D.121	Tatsächliche Sozialbeiträge der Arbeitgeber (ohne Auszubildende) 6)	6 006	16,97
20	D.1211	Gesetzliche Arbeitgeberbeiträge zur Sozialversicherung	5 800	16,38
21		Rentenversicherungsbeiträge	2 636	7,45
22		dar.: Aufstockungsbeiträge zur Rentenversicherung im Rahmen der Altersteilzeit	(35)	(0,10)
23		Arbeitslosenversicherungsbeiträge	397	1,12
24		Kranken- und Pflegeversicherungsbeiträge	2 259	6,38
25		Beiträge zur gesetzlichen Unfallversicherung	496	1,40
26		Umlage für das Insolvenzgeld	12	0,03
27		Sonstige gesetzliche Aufwendungen 7)	-	-
28	D.1212	Aufwendungen für die betriebliche Altersversorgung ohne Entgeltumwandlung	/	/
29		Aufwendungen für betriebliche Ruhegeldzusagen	/	/
30		Zuwendungen an Pensionskassen	/	/
31		Zuwendungen an Unterstützungskassen	/	/
32		Beiträge zur Direktversicherung	/	/
33		Beiträge an Pensionsfonds	59	0,17
34		Beiträge an den Pensions-Sicherungs-Verein VVaG	/	/
35	D.122	Unterstellte Sozialbeiträge der Arbeitgeber (ohne Auszubildende) 8)	1 452	4,10
36	D.1221	Entgeltfortzahlung	1 248	3,53
37		Entgeltfortzahlung im Krankheitsfall	1 157	3,27
38		Arbeitgeberzuschüsse zum Mutterschaftsgeld 9)	91	0,26
39	D.1222	Unterstellte Sozialbeiträge zur Alters- und Gesundheitsvorsorge von Beamten	-	-
40	D.1223	Zahlungen an aus dem Unternehmen ausscheidende Arbeitnehmer	(198)	(0,56)
41		Entlassungsentschädigungen	(138)	0,39
42		Aufstockungsbeträge zum Bruttoverdienst im Rahmen der Altersteilzeit	/	/
43	D.1224	Sonstige freiwillige Sozialleistungen der Arbeitgeber	/	/
44	D.123	Sozialbeiträge der Arbeitgeber für Auszubildende	(78)	(0,22)
45	D.2	Kosten für die berufliche Aus- und Weiterbildung	139	0,39
46	D.3	Sonstige Aufwendungen 10)	79	0,22
47	D.4	Steuern auf die Lohnsumme oder Beschäftigtenzahl 11)	31	0,09
48		Nachrichtlich:		
49		Aufwendungen der Arbeitnehmer für betriebliche Altersversorgung	(137)	0,39
50		Lohnnebenkosten 12)	7 784	21,99
51		dar.: gesetzliche Lohnnebenkosten 13)	7 156	20,22
52		Personalnebenkosten insgesamt 14)	14 356	40,56
53		dar.: gesetzliche Personalnebenkosten 15)	8 034	22,70
54		Bruttoarbeitskosten je Vollzeiteinheit einschließlich Auszubildende	34 311	96,93
55		Bruttoarbeitskosten je geleistete Stunde der Beschäftigten (ohne Auszubildende)	21,06	
55		Nettoarbeitskosten je geleistete Stunde der Beschäftigten (einschl. Auszubildende) ..	20,40	

1) Harmonisierter Schlüssel der statistischen Ämter der Europäischen Union nach Verordnung (EG) 1737/2005.- 2) Laufend gezahltes für nicht gearbeitete Tage, Sachleistungen).- 3) Zahlungen, die im Allgemeinen nicht laufend mit jeder Lohn- und Gehaltszahlung
5) Naturalleistungen, Firmenwagen, Personalrabatte, Job-Tickets und Zinsersparnisse.- 6) Zahlungen der Arbeitgeber an Versicherungen zur Winterbeschäftigungs-Umlage nach Winterbeschäftigungs-Verordnung.- 8) Sozialleistungen der Arbeitgeber direkt an ihre Arbeit nach Aufwendungsausgleichsgesetz.- 10) Anwerbungskosten, vom Arbeitgeber gestellte Berufskleidung.- 11) Ausgleichsabgabe nach "indirekten Kosten" der Internationalen Arbeitsorganisation (ILO).- 13) Gesetzliche Arbeitgeberbeiträge zur Sozialversicherung, Arbeitgeber für Auszubildende, Steuern auf die Lohnsumme oder Beschäftigtenzahl.- 14) Arbeitskosten insgesamt abzüglich Feiertage, Entgeltfortzahlung, unterstellte Sozialbeiträge zur Alters- und Gesundheitsvorsorge von Beamten, Steuern auf die

Arbeitskosten je Vollzeiteinheit in Unternehmen mit ... Arbeitnehmern												Lfd. Nr.
davon mit ... bis ... Arbeitnehmern										50 und mehr		
10 - 49		50 - 249		250 - 499		500 - 999		1000 und mehr				
EUR	%	EUR	%	EUR	%	EUR	%	EUR	%	EUR	%	
(28 791)	100,00	31 231	100,00	32 656	100,00	44 224	100,00	41 996	100,00	36 807	100,00	1
(28 732)	99,79	31 202	99,91	32 643	99,96	44 217	99,99	41 992	99,99	36 794	99,96	2
/	/	/	/	/	/	(6)	0,01	(3)	(0,01)	/	/	3
(28 715)	99,74	31 055	99,44	32 520	99,58	43 935	99,35	41 556	98,95	36 522	99,22	4
(22 983)	79,83	24 533	78,55	25 550	78,24	34 152	77,23	32 375	77,09	28 602	77,71	5
(22 909)	79,57	24 282	77,75	25 208	77,19	33 520	75,80	31 966	76,12	28 244	76,73	6
18 889	65,61	19 745	63,22	20 038	61,36	25 850	58,45	22 882	54,49	21 501	58,41	7
/	/	/	/	/	/	2 851	6,45	3 851	9,17	2 358	6,41	8
/	/	/	/	/	/	(729)	1,65	1 082	2,58	(610)	(1,66)	9
/	/	/	/	/	/	(47)	(0,11)	100	0,24	(77)	(0,21)	10
(3 076)	10,69	3 329	10,66	3 601	11,03	4 454	10,07	4 161	9,91	3 797	10,32	11
(2 184)	7,59	2 380	7,62	2 678	8,20	3 173	7,18	3 012	7,17	2 748	7,47	12
(841)	2,92	900	2,88	903	2,77	1 143	2,59	1 052	2,50	980	2,66	13
/	/	/	/	/	/	(138)	0,31	97	0,23	(70)	(0,19)	14
/	/	/	/	/	/	(317)	(0,72)	972	2,31	511	1,39	15
/	/	/	/	/	/	(203)	(0,46)	576	1,37	336	0,91	16
/	/	/	/	/	/	(632)	1,43	409	0,97	(358)	(0,97)	17
(5 733)	19,91	6 522	20,88	6 971	21,35	9 783	22,12	9 181	21,86	7 920	21,52	18
(4 799)	16,67	5 267	16,86	5 424	16,61	7 074	16,00	7 314	17,42	6 264	17,02	19
4 637	16,10	5 074	16,25	5 246	16,06	6 675	15,09	7 092	16,89	6 048	16,43	20
(2 120)	7,37	2 353	7,53	2 426	7,43	3 333	7,54	3 113	7,41	2 746	7,46	21
/	/	/	/	/	/	(154)	0,35	57	0,13	(39)	(0,11)	22
(315)	1,09	351	1,12	363	1,11	481	1,09	477	1,14	414	1,12	23
1 733	6,02	1 926	6,17	1 978	6,06	2 485	5,62	2 888	6,88	2 371	6,44	24
(459)	(1,59)	(435)	(1,39)	/	/	363	0,82	599	1,43	504	1,37	25
(9)	(0,03)	(10)	(0,03)	10	0,03	13	0,03	15	0,03	12	0,03	26
-	-	-	-	-	-	-	-	-	-	-	-	27
/	/	/	/	/	/	(399)	(0,90)	222	0,53	/	/	28
/	/	/	/	/	/	(-637)	(-1,44)	/	/	/	/	29
/	/	/	/	/	/	(606)	1,37	16	0,04	(71)	(0,19)	30
/	/	/	/	/	/	(150)	0,34	11	0,03	/	/	31
/	/	/	/	/	/	(270)	0,61	3	0,01	/	/	32
-	-	/	/	-	-	-	-	168	0,40	71	0,19	33
/	/	/	/	/	/	/	/	4	0,01	/	/	34
/	/	(1 187)	3,80	(1 456)	(4,46)	2 558	5,78	1 769	4,21	1 567	4,26	35
(856)	(2,97)	(1 093)	3,50	(1 343)	4,11	1 586	3,59	1 482	3,53	1 332	3,62	36
(782)	(2,72)	(1 014)	3,25	(1 257)	3,85	1 478	3,34	1 374	3,27	1 237	3,36	37
(74)	0,26	79	0,25	86	(0,26)	108	0,24	108	0,26	94	0,26	38
-	-	-	-	-	-	-	-	-	-	-	-	39
/	/	/	/	/	/	(964)	2,18	278	0,66	228	0,62	40
/	/	/	/	/	/	(658)	1,49	202	0,48	(166)	0,45	41
/	/	/	/	/	/	(305)	0,69	76	0,18	(63)	(0,17)	42
/	/	/	/	/	/	(8)	0,02	9	0,02	/	/	43
/	/	/	/	/	/	(151)	0,34	98	0,23	(90)	(0,24)	44
/	/	/	/	/	/	(204)	0,46	251	0,60	161	0,44	45
/	/	/	/	/	/	(51)	0,11	158	0,38	92	0,25	46
/	/	34	0,11	35	0,11	34	0,08	31	0,07	33	0,09	47
/	/	/	/	/	/	(467)	1,06	109	0,26	150	0,41	48
(5 808)	20,17	6 698	21,45	7 106	21,76	10 071	22,77	9 621	22,91	8 206	22,29	49
5 536	19,23	6 270	20,08	6 715	20,56	8 446	19,10	8 703	20,72	7 502	20,38	50
(9 902)	34,39	11 485	36,78	(12 619)	38,64	18 373	41,55	19 114	45,51	15 307	41,59	51
6 357	22,08	7 101	22,74	7 527	23,05	9 439	21,34	9 657	23,00	8 392	22,80	52
(28 451)	98,82	30 223	96,77	31 465	96,35	41 748	94,40	40 638	96,77	35 532	96,54	53
(16,65)	/	17,78	/	19,48	/	24,47	/	26,64	/	22,03	/	54
(16,42)	/	17,20	/	18,77	/	23,19	/	25,75	/	21,26	/	55

Entgelt für die geleistete Arbeitszeit (Bruttoverdienst abzüglich Sonderzahlungen, vermögenswirksame Leistungen, Vergütung geleistet werden.- 4) Unbare individuelle Leistungen, Aktienoptionsprogramme, Belegschaftsaktien, Belegschaftseinrichtungen.- träger oder Bildung von Rückstellungen, um ihren Arbeitnehmern Anspruch auf Sozialleistungen zu sichern.- 7) Arbeitgeberbeiträge nehmer, d. h. ohne Zwischenschaltung eines Versicherungsträgers und ohne Rückstellungen zu bilden.- 9) Beiträge zum U2-Verfahren Schwerbehindertenrecht (Teil 2 SGB IX).- 12) Arbeitskosten insg. abzüglich Bruttoverdienste (D.11). Entspricht den Entgeltfortzahlung, unterstellte Sozialbeiträge zur Alters- und Gesundheitsvorsorge von Beamten, Sozialbeiträge der Entgelt für die geleistete Arbeitszeit.- 15) Gesetzliche Arbeitgeberbeiträge zur Sozialversicherung, Vergütung gesetzlicher Lohnsumme oder Beschäftigtenzahl.-

Arbeitskosten je Vollzeiteinheit 2012 nach Kostenarten, Wirtschaftszweigen und Unternehmensgrößenklassen

Neue Länder

53 Post-, Kurier- und Expressdienste

Lfd.Nr.	Schlüssel 1)	Kostenart	10 und mehr	
			EUR	%
1		Bruttoarbeitskosten insgesamt	41 467	100,00
2	D	Nettoarbeitskosten (Bruttoarbeitskosten abzüglich Lohnsubventionen)	41 458	99,98
3	D.5	Lohnsubventionen (dem Arbeitgeber erstattete Lohn- und Gehaltszahlungen)	/	/
4	D.1	Arbeitnehmerentgelt	41 253	99,48
5	D.11	Bruttoverdienste	31 212	75,27
6	D.111	Bruttoverdienste (ohne Auszubildende)	31 083	74,96
7	D.11111	Entgelt für die geleistete Arbeitszeit 2)	22 833	55,06
8	D.11112	Sonderzahlungen insgesamt 3)	3 632	8,76
9		dar.: von persönlichen Leistungen und vom Unternehmenserfolg abhängig	2 003	4,83
10	D.1112	Leistungen zur Vermögensbildung der Arbeitnehmer	34	0,08
11	D.1113	Vergütung für nicht gearbeitete Tage	4 137	9,98
12		Urlaubsvergütung	2 939	7,09
13		Vergütung gesetzlicher Feiertage	1 149	2,77
14		Vergütung sonstiger betrieblicher oder tariflicher arbeitsfreier Tage	(49)	(0,12)
15	D.1114	Sachleistungen 4)	447	1,08
16		dar.: unbare individuelle Leistungen 5)	247	0,60
17	D.112	Bruttoverdienste der Auszubildenden	129	0,31
18	D.12	Sozialbeiträge der Arbeitgeber	10 041	24,21
19	D.121	Tatsächliche Sozialbeiträge der Arbeitgeber (ohne Auszubildende) 6)	8 275	19,96
20	D.1211	Gesetzliche Arbeitgeberbeiträge zur Sozialversicherung	6 049	14,59
21		Rentenversicherungsbeiträge	2 936	7,08
22		dar.: Aufstockungsbeiträge zur Rentenversicherung im Rahmen der Altersteilzeit	38	0,09
23		Arbeitslosenversicherungsbeiträge	397	0,96
24		Kranken- und Pflegeversicherungsbeiträge	2 400	5,79
25		Beiträge zur gesetzlichen Unfallversicherung	303	0,73
26		Umlage für das Insolvenzgeld	12	0,03
27		Sonstige gesetzliche Aufwendungen 7)	-	-
28	D.1212	Aufwendungen für die betriebliche Altersversorgung ohne Entgeltumwandlung	2 227	5,37
29		Aufwendungen für betriebliche Ruhelgeldzusagen	(-190)	(-0,46)
30		Zuwendungen an Pensionskassen	1 511	3,64
31		Zuwendungen an Unterstützungskassen	799	1,93
32		Beiträge zur Direktversicherung	/	/
33		Beiträge an Pensionsfonds	/	/
34		Beiträge an den Pensions-Sicherungs-Verein VVaG	102	0,24
35	D.122	Unterstellte Sozialbeiträge der Arbeitgeber (ohne Auszubildende) 8)	1 730	4,17
36	D.1221	Entgeltfortzahlung	1 399	3,37
37		Entgeltfortzahlung im Krankheitsfall	1 328	3,20
38		Arbeitgeberzuschüsse zum Mutterschaftsgeld 9)	71	0,17
39	D.1222	Unterstellte Sozialbeiträge zur Alters- und Gesundheitsvorsorge von Beamten ...	-	-
40	D.1223	Zahlungen an aus dem Unternehmen ausscheidende Arbeitnehmer	327	0,79
41		Entlassungsentschädigungen	238	0,57
42		Aufstockungsbeträge zum Bruttoverdienst im Rahmen der Altersteilzeit	89	0,21
43	D.1224	Sonstige freiwillige Sozialleistungen der Arbeitgeber	4	0,01
44	D.123	Sozialbeiträge der Arbeitgeber für Auszubildende	35	0,08
45	D.2	Kosten für die berufliche Aus- und Weiterbildung	125	0,30
46	D.3	Sonstige Aufwendungen 10)	79	0,19
47	D.4	Steuern auf die Lohnsumme oder Beschäftigtenzahl 11)	10	(0,02)
48		Nachrichtlich:		
49		Aufwendungen der Arbeitnehmer für betriebliche Altersversorgung	193	0,46
50		Lohnnebenkosten 12)	10 255	24,73
51		dar.: gesetzliche Lohnnebenkosten 13)	7 493	18,07
52		Personalnebenkosten insgesamt 14)	18 634	44,94
53		dar.: gesetzliche Personalnebenkosten 15)	8 607	20,76
54		Bruttoarbeitskosten je Vollzeiteinheit einschließlich Auszubildende	40 896	98,62
55		Bruttoarbeitskosten je geleistete Stunde der Beschäftigten (ohne Auszubildende)	26,02	
55		Nettoarbeitskosten je geleistete Stunde der Beschäftigten (einschl. Auszubildende) ..	25,67	

1) Harmonisierter Schlüssel der statistischen Ämter der Europäischen Union nach Verordnung (EG) 1737/2005.- 2) Laufend gezahltes für nicht gearbeitete Tage, Sachleistungen).- 3) Zahlungen, die im Allgemeinen nicht laufend mit jeder Lohn- und Gehaltszahlung
5) Naturalleistungen, Firmenwagen, Personalrabatte, Job-Tickets und Zinsersparnisse.- 6) Zahlungen der Arbeitgeber an Versicherungen zur Winterbeschäftigungs-Umlage nach Winterbeschäftigungs-Verordnung.- 8) Sozialleistungen der Arbeitgeber direkt an ihre Arbeit nach Aufwendungsausgleichsgesetz.- 10) Anwerbungskosten, vom Arbeitgeber gestellte Berufskleidung.- 11) Ausgleichsabgabe nach "indirekten Kosten" der Internationalen Arbeitsorganisation (ILO).- 13) Gesetzliche Arbeitgeberbeiträge zur Sozialversicherung, Arbeitgeber für Auszubildende, Steuern auf die Lohnsumme oder Beschäftigtenzahl.- 14) Arbeitskosten insgesamt abzüglich Feiertage, Entgeltfortzahlung, unterstellte Sozialbeiträge zur Alters- und Gesundheitsvorsorge von Beamten, Steuern auf die

Arbeitskosten je Vollzeiteinheit in Unternehmen mit ... Arbeitnehmern												Lfd. Nr.
davon mit ... bis ... Arbeitnehmern										50 und mehr		
10 - 49		50 - 249		250 - 499		500 - 999		1000 und mehr				
EUR	%	EUR	%	EUR	%	EUR	%	EUR	%	EUR	%	
20 974	100,00	(20 496)	100,00	(13 897)	100,00	/	100,00	47 247	100,00	42 162	100,00	1
20 856	99,44	(20 488)	99,96	(13 897)	100,00	/	100,00	47 241	99,99	42 156	99,99	2
/	/	/	/	/	/	-	-	/	/	/	/	3
20 962	99,94	(20 403)	99,54	(13 878)	99,86	/	99,98	46 992	99,46	41 941	99,48	4
16 657	79,42	(16 254)	79,30	(10 744)	77,31	/	79,37	35 392	74,91	31 705	75,20	5
16 657	79,42	(16 240)	79,23	(10 744)	77,31	/	78,37	35 235	74,58	31 572	74,88	6
14 510	69,18	(13 892)	67,78	9 564	68,82	/	64,73	25 404	53,77	23 115	54,82	7
/	/	/	/	/	/	/	/	4 493	9,51	3 755	8,91	8
-	-	/	/	/	/	/	/	2 498	5,29	2 071	4,91	9
-	-	/	/	/	/	/	/	39	0,08	35	0,08	10
(2 121)	10,11	(1 940)	9,47	(1 079)	7,76	/	9,31	4 749	10,05	4 205	9,97	11
(1 487)	7,09	(1 355)	6,61	676	4,87	/	(6,33)	3 384	7,16	2 988	7,09	12
632	3,01	(575)	2,80	(399)	2,87	/	2,92	1 304	2,76	1 166	2,77	13
/	/	/	/	/	/	/	/	(60)	(0,13)	(51)	(0,12)	14
/	/	/	/	/	/	/	/	550	1,16	462	1,10	15
/	/	/	/	/	/	/	/	299	0,63	255	0,61	16
-	-	/	/	-	-	/	/	158	0,33	133	0,32	17
4 305	20,53	4 149	20,24	3 133	22,55	/	20,61	11 600	24,55	10 236	24,28	18
3 832	18,27	3 560	17,37	2 823	20,32	/	18,51	9 511	20,13	8 426	19,99	19
3 801	18,12	3 529	17,22	2 823	20,32	/	(18,46)	6 728	14,24	6 125	14,53	20
1 633	7,79	1 726	8,42	(1 397)	10,06	/	(9,36)	3 270	6,92	2 980	7,07	21
-	-	-	-	/	/	-	-	48	0,10	40	0,09	22
242	1,15	/	(0,89)	/	/	/	/	458	0,97	403	0,96	23
1 389	6,62	1 439	7,02	(1 182)	8,50	(1 282)	(7,86)	2 665	5,64	2 435	5,77	24
(529)	(2,52)	/	/	/	/	/	/	322	0,68	296	0,70	25
/	/	/	(0,02)	/	/	/	/	14	0,03	12	0,03	26
-	-	-	-	-	-	-	-	-	-	-	-	27
/	/	/	/	-	-	/	/	2 783	5,89	2 301	5,46	28
-	-	/	/	-	-	-	-	(-238)	(-0,50)	(-197)	(-0,47)	29
-	-	/	/	-	-	-	-	1 891	4,00	1 563	3,71	30
-	-	/	/	-	-	-	-	1 000	2,12	826	1,96	31
/	/	/	/	-	-	/	/	3	0,01	(4)	(0,01)	32
-	-	/	/	-	-	-	-	0	0,00	/	/	33
-	-	/	/	-	-	-	-	127	0,27	105	0,25	34
/	/	/	(2,86)	/	/	/	/	2 046	4,33	1 773	4,21	35
/	/	/	(2,73)	/	/	/	/	1 636	3,46	1 431	3,39	36
/	/	/	(2,53)	/	/	/	/	1 556	3,29	1 359	3,22	37
/	/	/	(0,20)	/	/	/	/	80	0,17	71	0,17	38
-	-	-	-	-	-	-	-	-	-	-	-	39
-	-	/	/	/	/	-	-	405	0,86	338	0,80	40
-	-	/	/	/	/	-	-	295	0,62	246	0,58	41
-	-	/	/	/	/	-	-	111	0,23	92	0,22	42
-	-	/	/	-	-	-	-	5	0,01	4	0,01	43
/	/	/	/	/	/	/	/	43	0,09	36	0,09	44
-	-	/	/	/	/	/	/	149	0,32	129	0,31	45
/	/	/	/	/	/	-	-	93	0,20	81	0,19	46
/	/	/	/	/	/	/	/	12	(0,02)	10	(0,02)	47
/	/	/	/	/	/	/	/	233	0,49	199	0,47	48
4 317	20,58	(4 242)	20,70	(3 153)	22,69	/	20,63	11 854	25,09	10 457	24,80	49
4 277	20,39	4 100	20,00	3 123	22,47	/	20,57	8 419	17,82	7 602	18,03	50
6 464	30,82	(6 604)	32,22	(4 333)	31,18	/	35,27	21 842	46,23	19 047	45,18	51
4 909	23,41	(4 671)	22,79	3 522	25,35	/	23,25	9 680	20,49	8 732	20,71	52
20 974	100,00	(20 468)	99,86	(13 897)	100,00	/	97,95	46 453	98,32	41 562	98,58	53
(11,23)		(11,97)		8,19		/		30,32		26,62		54
(11,17)		(11,95)		8,19		/		29,81		26,24		55

Entgelt für die geleistete Arbeitszeit (Bruttoverdienst abzüglich Sonderzahlungen, vermögenswirksame Leistungen, Vergütung geleistet werden.- 4) Unbare individuelle Leistungen, Aktienoptionsprogramme, Belegschaftsaktien, Belegschaftseinrichtungen.- träger oder Bildung von Rückstellungen, um ihren Arbeitnehmern Anspruch auf Sozialleistungen zu sichern.- 7) Arbeitgeberbeiträge nehmer, d. h. ohne Zwischenschaltung eines Versicherungsträgers und ohne Rückstellungen zu bilden.- 9) Beiträge zum U2-Verfahren Schwerbehindertenrecht (Teil 2 SGB IX).- 12) Arbeitskosten insg. abzüglich Bruttoverdienste (D.11). Entspricht den Entgeltfortzahlung, unterstellte Sozialbeiträge zur Alters- und Gesundheitsvorsorge von Beamten, Sozialbeiträge der Entgelt für die geleistete Arbeitszeit.- 15) Gesetzliche Arbeitgeberbeiträge zur Sozialversicherung, Vergütung gesetzlicher Lohnsumme oder Beschäftigtenzahl.-

Arbeitskosten je Vollzeiteinheit 2012 nach Kostenarten, Wirtschaftszweigen und Unternehmensgrößenklassen

Neue Länder

I Gastgewerbe

Lfd.Nr.	Schlüssel 1)	Kostenart	10 und mehr	
			EUR	%
1		Bruttoarbeitskosten insgesamt	23 563	100,00
2	D	Nettoarbeitskosten (Bruttoarbeitskosten abzüglich Lohnsubventionen)	23 472	99,61
3	D.5	Lohnsubventionen (dem Arbeitgeber erstattete Lohn- und Gehaltszahlungen)	/	/
4	D.1	Arbeitnehmerentgelt	23 410	99,35
5	D.11	Bruttoverdienste	18 484	78,45
6	D.111	Bruttoverdienste (ohne Auszubildende)	17 972	76,27
7	D.11111	Entgelt für die geleistete Arbeitszeit 2)	14 820	62,90
8	D.11112	Sonderzahlungen insgesamt 3)	(569)	(2,41)
9		dar.: von persönlichen Leistungen und vom Unternehmenserfolg abhängig	/	/
10	D.1112	Leistungen zur Vermögensbildung der Arbeitnehmer	/	/
11	D.1113	Vergütung für nicht gearbeitete Tage	2 355	10,00
12		Urlaubsvergütung	1 666	7,07
13		Vergütung gesetzlicher Feiertage	667	2,83
14		Vergütung sonstiger betrieblicher oder tariflicher arbeitsfreier Tage	(22)	(0,09)
15	D.1114	Sachleistungen 4)	(201)	(0,85)
16		dar.: unbare individuelle Leistungen 5)	(191)	(0,81)
17	D.112	Bruttoverdienste der Auszubildenden	(512)	(2,17)
18	D.12	Sozialbeiträge der Arbeitgeber	4 926	20,90
19	D.121	Tatsächliche Sozialbeiträge der Arbeitgeber (ohne Auszubildende) 6)	3 903	16,56
20	D.1211	Gesetzliche Arbeitgeberbeiträge zur Sozialversicherung	3 776	16,03
21		Rentenversicherungsbeiträge	1 788	7,59
22		dar.: Aufstockungsbeiträge zur Rentenversicherung im Rahmen der Altersteilzeit	/	/
23		Arbeitslosenversicherungsbeiträge	247	1,05
24		Kranken- und Pflegeversicherungsbeiträge	1 468	6,23
25		Beiträge zur gesetzlichen Unfallversicherung	(266)	(1,13)
26		Umlage für das Insolvenzgeld	6	0,03
27		Sonstige gesetzliche Aufwendungen 7)	/	/
28	D.1212	Aufwendungen für die betriebliche Altersversorgung ohne Entgeltumwandlung	/	/
29		Aufwendungen für betriebliche Ruhegeldzusagen	/	/
30		Zuwendungen an Pensionskassen	/	/
31		Zuwendungen an Unterstützungskassen	/	/
32		Beiträge zur Direktversicherung	/	/
33		Beiträge an Pensionsfonds	0	0,00
34		Beiträge an den Pensions-Sicherungs-Verein VVaG	/	/
35	D.122	Unterstellte Sozialbeiträge der Arbeitgeber (ohne Auszubildende) 8)	/	/
36	D.1221	Entgeltfortzahlung	739	3,14
37		Entgeltfortzahlung im Krankheitsfall	679	2,88
38		Arbeitgeberzuschüsse zum Mutterschaftsgeld 9)	60	0,26
39	D.1222	Unterstellte Sozialbeiträge zur Alters- und Gesundheitsvorsorge von Beamten	-	-
40	D.1223	Zahlungen an aus dem Unternehmen ausscheidende Arbeitnehmer	/	/
41		Entlassungsentschädigungen	/	/
42		Aufstockungsbeträge zum Bruttoverdienst im Rahmen der Altersteilzeit	/	/
43	D.1224	Sonstige freiwillige Sozialleistungen der Arbeitgeber	/	/
44	D.123	Sozialbeiträge der Arbeitgeber für Auszubildende	(133)	(0,57)
45	D.2	Kosten für die berufliche Aus- und Weiterbildung	/	/
46	D.3	Sonstige Aufwendungen 10)	(67)	(0,28)
47	D.4	Steuern auf die Lohnsumme oder Beschäftigtenzahl 11)	40	0,17
48		Nachrichtlich:		
49		Aufwendungen der Arbeitnehmer für betriebliche Altersversorgung	/	/
50		Lohnnebenkosten 12)	5 079	21,55
51		dar.: gesetzliche Lohnnebenkosten 13)	4 688	19,90
52		Personalnebenkosten insgesamt 14)	8 743	37,10
53		dar.: gesetzliche Personalnebenkosten 15)	5 222	22,16
54		Bruttoarbeitskosten je Vollzeiteinheit einschließlich Auszubildende	21 873	92,83
55		Bruttoarbeitskosten je geleistete Stunde der Beschäftigten (ohne Auszubildende)	13,92	
55		Nettoarbeitskosten je geleistete Stunde der Beschäftigten (einschl. Auszubildende) ..	12,87	

1) Harmonisierter Schlüssel der statistischen Ämter der Europäischen Union nach Verordnung (EG) 1737/2005.- 2) Laufend gezahltes für nicht gearbeitete Tage, Sachleistungen).- 3) Zahlungen, die im Allgemeinen nicht laufend mit jeder Lohn- und Gehaltszahlung 5) Naturalleistungen, Firmenwagen, Personalrabatte, Job-Tickets und Zinsersparnisse.- 6) Zahlungen der Arbeitgeber an Versicherungen zur Winterbeschäftigungs-Umlage nach Winterbeschäftigungs-Verordnung.- 8) Sozialleistungen der Arbeitgeber direkt an ihre Arbeit nach Aufwendungsausgleichsgesetz.- 10) Anwerbungskosten, vom Arbeitgeber gestellte Berufskleidung.- 11) Ausgleichsabgabe nach "indirekten Kosten" der Internationalen Arbeitsorganisation (ILO).- 13) Gesetzliche Arbeitgeberbeiträge zur Sozialversicherung, Arbeitgeber für Auszubildende, Steuern auf die Lohnsumme oder Beschäftigtenzahl.- 14) Arbeitskosten insgesamt abzüglich Feiertage, Entgeltfortzahlung, unterstellte Sozialbeiträge zur Alters- und Gesundheitsvorsorge von Beamten, Steuern auf die

Arbeitskosten je Vollzeiteinheit in Unternehmen mit ... Arbeitnehmern												Lfd. Nr.
davon mit ... bis ... Arbeitnehmern										50 und mehr		
10 - 49		50 - 249		250 - 499		500 - 999		1000 und mehr				
EUR	%	EUR	%	EUR	%	EUR	%	EUR	%	EUR	%	
21 732	100,00	24 025	100,00	24 577	100,00	27 287	100,00	25 122	100,00	24 675	100,00	1
21 590 /	99,35 /	23 936 /	99,63 /	24 518 /	99,76 /	27 260 /	99,90 /	25 106 /	99,94 /	24 615 /	99,76 /	2 3
21 679	99,76	23 851	99,27	24 409	99,32	27 077	99,23	24 800	98,72	24 461	99,13	4
17 049	78,45	18 906	78,69	19 141	77,88	21 524	78,88	19 621	78,10	19 356	78,44	5
16 540	76,11	18 300	76,17	18 565	75,54	21 189	77,65	19 262	76,68	18 842	76,36	6
14 027	64,55	15 034	62,58	15 015	61,09	17 301	63,40	15 297	60,89	15 302	62,01	7
/	/	/	/	/	/	/	/	/	(4,34)	(733)	(2,97)	8
/	/	/	/	/	/	/	/	(188)	(0,75)	/	/	9
/	/	/	/	/	/	/	/	/	/	(35)	(0,14)	10
2 098	9,66	2 440	10,16	2 504	10,19	2 981	10,93	(2 494)	9,93	2 512	10,18	11
1 477	6,80	1 742	7,25	1 804	7,34	2 100	7,70	(1 735)	6,91	1 781	7,22	12
613	2,82	679	2,83	690	2,81	768	2,82	721	2,87	699	2,83	13
/	/	/	/	/	/	(113)	(0,41)	/	/	/	/	14
/	/	/	/	/	/	/	/	(320)	(1,27)	/	/	15
/	/	/	/	/	/	/	/	(313)	(1,24)	/	(0,99)	16
(509)	(2,34)	(606)	(2,52)	/	/	/	(1,23)	/	/	(514)	(2,08)	17
(4 631)	(21,31)	4 945	20,58	5 268	21,43	5 553	20,35	5 179	20,62	5 105	20,69	18
3 523	16,21	3 947	16,43	4 070	16,56	4 538	16,63	(4 401)	17,52	4 133	16,75	19
3 445	15,85	3 878	16,14	3 976	16,18	4 304	15,77	4 062	16,17	3 977	16,12	20
1 635	7,53	1 841	7,66	1 904	7,75	2 065	7,57	1 881	7,49	1 880	7,62	21
-	-	/	/	/	/	/	(0,10)	/	/	/	/	22
227	1,04	257	1,07	266	1,08	294	1,08	(250)	1,00	260	1,05	23
1 356	6,24	1 518	6,32	1 520	6,19	1 692	6,20	1 526	6,07	1 536	6,23	24
(220)	(1,01)	255	1,06	280	1,14	(248)	0,91	/	/	(294)	(1,19)	25
6	0,03	7	0,03	(6)	(0,02)	6	0,02	(7)	0,03	7	0,03	26
/	/	-	-	-	-	-	-	-	-	-	-	27
/	/	/	/	/	/	(234)	(0,86)	/	/	/	/	28
-	-	/	/	-	-	/	(0,00)	/	(0,45)	/	/	29
/	/	/	/	/	/	(215)	(0,79)	/	(0,40)	(74)	(0,30)	30
/	/	/	/	/	/	/	/	/	/	/	/	31
/	/	/	/	/	/	/	/	/	/	/	/	32
-	-	-	-	/	/	-	-	/	/	(1)	(0,00)	33
-	-	/	/	-	-	/	(0,00)	(6)	0,03	/	/	34
/	/	843	3,51	1 051	4,27	(944)	(3,46)	/	(2,75)	842	3,41	35
(660)	(3,04)	808	3,36	1 022	4,16	778	2,85	/	(2,45)	787	3,19	36
(608)	(2,80)	748	3,11	962	3,92	706	2,59	/	(2,15)	721	2,92	37
52	0,24	61	0,25	(59)	(0,24)	72	0,26	(75)	(0,30)	65	0,26	38
-	-	-	-	-	-	-	-	-	-	-	-	39
/	/	/	/	/	/	/	/	/	(0,30)	/	/	40
/	/	/	/	/	/	/	/	(65)	(0,26)	/	/	41
-	-	/	/	/	/	/	(0,24)	/	/	/	/	42
/	/	/	/	/	/	(2)	(0,01)	/	/	/	/	43
(140)	(0,64)	(155)	(0,65)	/	/	/	(0,26)	/	/	(129)	(0,52)	44
/	/	/	/	(39)	(0,16)	(47)	(0,17)	/	/	/	/	45
/	/	/	/	/	/	/	/	(158)	(0,63)	(97)	(0,39)	46
/	/	51	0,21	55	0,22	56	0,21	51	0,20	52	0,21	47
/	/	/	/	(91)	(0,37)	(58)	(0,21)	/	/	/	(0,23)	48
(4 683)	(21,55)	5 119	21,31	5 436	22,12	5 763	21,12	5 501	21,90	5 319	21,56	49
4 265	19,63	4 893	20,37	5 199	21,15	5 208	19,09	4 816	19,17	4 945	20,04	50
7 705	35,45	8 991	37,42	9 562	38,91	9 987	36,60	(9 825)	39,11	9 373	37,99	51
4 739	21,81	5 417	22,55	5 742	23,36	5 906	21,64	5 449	21,69	5 515	22,35	52
20 047	92,25	22 007	91,60	22 896	93,16	26 199	96,01	24 004	95,55	22 994	93,19	53
12,71	/	14,10	/	15,49	/	15,88	/	14,94	/	14,66	/	54
11,65	/	12,87	/	14,43	/	15,24	/	14,28	/	13,64	/	55

Entgelt für die geleistete Arbeitszeit (Bruttoverdienst abzüglich Sonderzahlungen, vermögenswirksame Leistungen, Vergütung geleistet werden.- 4) Unbare individuelle Leistungen, Aktienoptionsprogramme, Belegschaftsaktien, Belegschaftseinrichtungen.- träger oder Bildung von Rückstellungen, um ihren Arbeitnehmern Anspruch auf Sozialleistungen zu sichern.- 7) Arbeitgeberbeiträge nehmer, d. h. ohne Zwischenschaltung eines Versicherungsträgers und ohne Rückstellungen zu bilden.- 9) Beiträge zum U2-Verfahren Schwerbehindertenrecht (Teil 2 SGB IX).- 12) Arbeitskosten insg. abzüglich Bruttoverdienste (D.11). Entspricht den Entgeltfortzahlung, unterstellte Sozialbeiträge zur Alters- und Gesundheitsvorsorge von Beamten, Sozialbeiträge der Entgelt für die geleistete Arbeitszeit.- 15) Gesetzliche Arbeitgeberbeiträge zur Sozialversicherung, Vergütung gesetzlicher Lohnsumme oder Beschäftigtenzahl.-

Arbeitskosten je Vollzeiteinheit 2012 nach Kostenarten, Wirtschaftszweigen und Unternehmensgrößenklassen

Neue Länder

55 Beherbergung

Lfd.Nr.	Schlüssel 1)	Kostenart	10 und mehr	
			EUR	%
1		Bruttoarbeitskosten insgesamt	24 509	100,00
2	D	Nettoarbeitskosten (Bruttoarbeitskosten abzüglich Lohnsubventionen)	24 398	99,55
3	D.5	Lohnsubventionen (dem Arbeitgeber erstattete Lohn- und Gehaltszahlungen)	/	/
4	D.1	Arbeitnehmerentgelt	24 346	99,33
5	D.11	Bruttoverdienste	19 259	78,58
6	D.111	Bruttoverdienste (ohne Auszubildende)	18 434	75,21
7	D.11111	Entgelt für die geleistete Arbeitszeit 2)	15 199	62,01
8	D.11112	Sonderzahlungen insgesamt 3)	(480)	(1,96)
9		dar.: von persönlichen Leistungen und vom Unternehmenserfolg abhängig	/	/
10	D.1112	Leistungen zur Vermögensbildung der Arbeitnehmer	/	/
11	D.1113	Vergütung für nicht gearbeitete Tage	2 480	10,12
12		Urlaubsvergütung	1 773	7,23
13		Vergütung gesetzlicher Feiertage	680	2,77
14		Vergütung sonstiger betrieblicher oder tariflicher arbeitsfreier Tage	(27)	(0,11)
15	D.1114	Sachleistungen 4)	/	/
16		dar.: unbare individuelle Leistungen 5)	/	/
17	D.112	Bruttoverdienste der Auszubildenden	825	3,37
18	D.12	Sozialbeiträge der Arbeitgeber	5 087	20,75
19	D.121	Tatsächliche Sozialbeiträge der Arbeitgeber (ohne Auszubildende) 6)	3 970	16,20
20	D.1211	Gesetzliche Arbeitgeberbeiträge zur Sozialversicherung	3 865	15,77
21		Rentenversicherungsbeiträge	1 833	7,48
22		dar.: Aufstockungsbeiträge zur Rentenversicherung im Rahmen der Altersteilzeit	/	/
23		Arbeitslosenversicherungsbeiträge	262	1,07
24		Kranken- und Pflegeversicherungsbeiträge	1 498	6,11
25		Beiträge zur gesetzlichen Unfallversicherung	264	1,08
26		Umlage für das Insolvenzgeld	7	0,03
27		Sonstige gesetzliche Aufwendungen 7)	/	/
28	D.1212	Aufwendungen für die betriebliche Altersversorgung ohne Entgeltumwandlung	/	(0,43)
29		Aufwendungen für betriebliche Ruhegeldzusagen	(1)	(0,00)
30		Zuwendungen an Pensionskassen	/	/
31		Zuwendungen an Unterstützungskassen	/	/
32		Beiträge zur Direktversicherung	/	/
33		Beiträge an Pensionsfonds	0	(0,00)
34		Beiträge an den Pensions-Sicherungs-Verein VVaG	(0)	(0,00)
35	D.122	Unterstellte Sozialbeiträge der Arbeitgeber (ohne Auszubildende) 8)	901	3,68
36	D.1221	Entgeltfortzahlung	857	3,50
37		Entgeltfortzahlung im Krankheitsfall	793	3,23
38		Arbeitgeberzuschüsse zum Mutterschaftsgeld 9)	65	0,26
39	D.1222	Unterstellte Sozialbeiträge zur Alters- und Gesundheitsvorsorge von Beamten	-	-
40	D.1223	Zahlungen an aus dem Unternehmen ausscheidende Arbeitnehmer	/	/
41		Entlassungsentschädigungen	/	/
42		Aufstockungsbeträge zum Bruttoverdienst im Rahmen der Altersteilzeit	/	/
43	D.1224	Sonstige freiwillige Sozialleistungen der Arbeitgeber	/	/
44	D.123	Sozialbeiträge der Arbeitgeber für Auszubildende	(215)	0,88
45	D.2	Kosten für die berufliche Aus- und Weiterbildung	(56)	(0,23)
46	D.3	Sonstige Aufwendungen 10)	(67)	(0,27)
47	D.4	Steuern auf die Lohnsumme oder Beschäftigtenzahl 11)	41	0,17
48		Nachrichtlich:		
49		Aufwendungen der Arbeitnehmer für betriebliche Altersversorgung	/	/
50		Lohnnebenkosten 12)	5 251	21,42
51		dar.: gesetzliche Lohnnebenkosten 13)	4 978	20,31
52		Personalnebenkosten insgesamt 14)	9 311	37,99
53		dar.: gesetzliche Personalnebenkosten 15)	5 443	22,21
54		Bruttoarbeitskosten je Vollzeiteinheit einschließlich Auszubildende	21 795	88,92
55		Bruttoarbeitskosten je geleistete Stunde der Beschäftigten (ohne Auszubildende)	14,53	
55		Nettoarbeitskosten je geleistete Stunde der Beschäftigten (einschl. Auszubildende) ..	12,87	

1) Harmonisierter Schlüssel der statistischen Ämter der Europäischen Union nach Verordnung (EG) 1737/2005.- 2) Laufend gezahltes für nicht gearbeitete Tage, Sachleistungen).- 3) Zahlungen, die im Allgemeinen nicht laufend mit jeder Lohn- und Gehaltszahlung
5) Naturalleistungen, Firmenwagen, Personalrabatte, Job-Tickets und Zinsersparnisse.- 6) Zahlungen der Arbeitgeber an Versicherungen zur Winterbeschäftigungs-Umlage nach Winterbeschäftigungs-Verordnung.- 8) Sozialleistungen der Arbeitgeber direkt an ihre Arbeit nach Aufwendungsausgleichsgesetz.- 10) Anwerbungskosten, vom Arbeitgeber gestellte Berufskleidung.- 11) Ausgleichsabgabe nach "indirekten Kosten" der Internationalen Arbeitsorganisation (ILO).- 13) Gesetzliche Arbeitgeberbeiträge zur Sozialversicherung, Arbeitgeber für Auszubildende, Steuern auf die Lohnsumme oder Beschäftigtenzahl.- 14) Arbeitskosten insgesamt abzüglich Feiertage, Entgeltfortzahlung, unterstellte Sozialbeiträge zur Alters- und Gesundheitsvorsorge von Beamten, Steuern auf die

Arbeitskosten je Vollzeiteinheit in Unternehmen mit ... Arbeitnehmern												Lfd. Nr.
davon mit ... bis ... Arbeitnehmern										50 und mehr		
10 - 49		50 - 249		250 - 499		500 - 999		1000 und mehr				
EUR	%	EUR	%	EUR	%	EUR	%	EUR	%	EUR	%	
21 850	100,00	25 191	100,00	27 031	100,00	31 121	100,00	33 180	100,00	26 641	100,00	1
21 689 /	99,26 /	25 111 /	99,68 /	26 927 /	99,61 /	31 114 6	99,98 0,02	33 162 17	99,95 0,05	26 570 /	99,73 /	2 3
21 781	99,68	24 996	99,23	26 860	99,37	30 906	99,31	32 517	98,00	26 402	99,10	4
17 256	78,98	19 793	78,57	21 141	78,21	24 425	78,49	25 526	76,93	20 864	78,31	5
16 562	75,80	18 961	75,27	20 006	74,01	23 725	76,24	24 021	72,40	19 935	74,83	6
14 021	64,17	15 424	61,23	16 207	59,96	19 308	62,04	18 887	56,92	16 143	60,59	7
/	/	/	/	/	/	497	1,60	1 236	3,72	(656)	(2,46)	8
/	/	/	/	/	/	158	0,51	347	1,04	/	/	9
/	/	/	/	/	/	36	0,12	44	0,13	/	/	10
2 149	9,83	2 567	10,19	(2 680)	9,91	3 684	11,84	3 421	10,31	2 745	10,30	11
1 534	7,02	1 857	7,37	(1 904)	7,04	2 481	7,97	2 436	7,34	1 965	7,37	12
607	2,78	696	2,76	(761)	2,81	922	2,96	880	2,65	738	2,77	13
/	/	/	/	/	/	281	0,90	105	0,32	(42)	(0,16)	14
/	/	/	/	/	/	199	0,64	433	1,30	/	/	15
/	/	/	/	/	/	199	0,64	431	1,30	/	/	16
(694)	(3,18)	(832)	(3,30)	/	/	700	2,25	1 505	4,54	(930)	(3,49)	17
4 524	20,71	5 203	20,65	5 719	21,16	6 481	20,83	6 991	21,07	5 537	20,79	18
3 528	16,15	4 077	16,18	(4 333)	16,03	5 182	16,65	5 449	16,42	4 324	16,23	19
3 463	15,85	3 989	15,84	4 180	15,46	4 804	15,44	5 152	15,53	4 187	15,72	20
1 626	7,44	1 900	7,54	2 038	7,54	2 331	7,49	2 419	7,29	2 000	7,51	21
-	-	/	/	/	/	61	0,20	18	0,05	/	/	22
232	1,06	273	1,08	(292)	1,08	339	1,09	345	1,04	287	1,08	23
1 355	6,20	1 557	6,18	(1 534)	5,67	1 836	5,90	1 947	5,87	1 612	6,05	24
(243)	(1,11)	253	1,00	311	1,15	293	0,94	433	1,30	281	1,06	25
6	0,03	7	0,03	/	/	5	0,02	8	0,02	7	0,03	26
/	/	-	-	-	-	-	-	-	-	-	-	27
/	/	/	/	/	/	378	1,22	297	0,90	/	(0,51)	28
-	-	-	-	-	-	-1	0,00	13	0,04	(1)	(0,00)	29
/	/	/	/	/	/	367	1,18	206	0,62	/	/	30
/	/	/	/	-	-	-	-	48	0,15	(6)	(0,02)	31
/	/	/	/	/	/	12	0,04	23	0,07	/	/	32
-	-	-	-	-	-	-	-	2	0,00	(1)	(0,00)	33
-	-	-	-	-	-	0	0,00	4	0,01	(0)	(0,00)	34
(803)	(3,68)	914	3,63	1 100	4,07	1 153	3,71	1 162	3,50	980	3,68	35
(768)	(3,52)	870	3,45	1 064	3,94	1 029	3,31	1 089	3,28	929	3,49	36
(717)	(3,28)	807	3,20	1 002	(3,71)	947	3,04	913	2,75	853	3,20	37
51	0,23	63	0,25	/	/	82	0,26	176	0,53	76	0,28	38
-	-	-	-	-	-	-	-	-	-	-	-	39
/	/	/	/	/	/	121	0,39	69	0,21	/	/	40
/	/	/	/	/	/	5	0,02	32	0,10	/	/	41
-	-	/	/	/	/	116	0,37	37	0,11	/	/	42
-	-	/	/	/	/	3	0,01	4	0,01	/	/	43
(193)	(0,88)	(212)	(0,84)	/	/	146	0,47	380	1,15	(234)	(0,88)	44
/	/	/	/	/	(0,19)	105	0,34	231	0,70	(85)	(0,32)	45
/	/	/	/	/	/	51	0,16	382	1,15	/	/	46
/	/	54	0,22	56	0,21	58	0,19	50	0,15	54	0,20	47
/	/	/	/	/	/	21	0,07	82	0,25	/	/	48
4 594	21,02	5 398	21,43	5 890	21,79	6 695	21,51	7 653	23,07	5 777	21,69	49
4 447	20,35	5 126	20,35	5 585	20,66	6 037	19,40	6 670	20,10	5 403	20,28	50
7 829	35,83	9 767	38,77	10 824	40,04	11 812	37,96	14 292	43,08	10 499	39,41	51
4 862	22,25	5 609	22,27	6 060	22,42	6 813	21,89	7 170	21,61	5 908	22,18	52
19 615	89,77	22 395	88,90	23 619	87,38	28 477	91,50	27 552	83,04	23 513	88,26	53
12,78	/	14,86	/	17,60	/	18,39	/	20,38	/	15,98	/	54
11,39	/	13,17	/	15,36	/	16,83	/	16,91	/	14,07	/	55

Entgelt für die geleistete Arbeitszeit (Bruttoverdienst abzüglich Sonderzahlungen, vermögenswirksame Leistungen, Vergütung geleistet werden.- 4) Unbare individuelle Leistungen, Aktienoptionsprogramme, Belegschaftsaktien, Belegschaftseinrichtungen.- träger oder Bildung von Rückstellungen, um ihren Arbeitnehmern Anspruch auf Sozialleistungen zu sichern.- 7) Arbeitgeberbeiträge nehmer, d. h. ohne Zwischenschaltung eines Versicherungsträgers und ohne Rückstellungen zu bilden.- 9) Beiträge zum U2-Verfahren Schwerbehindertenrecht (Teil 2 SGB IX).- 12) Arbeitskosten insg. abzüglich Bruttoverdienste (D.11). Entspricht den Entgeltfortzahlung, unterstellte Sozialbeiträge zur Alters- und Gesundheitsvorsorge von Beamten, Sozialbeiträge der Entgelt für die geleistete Arbeitszeit.- 15) Gesetzliche Arbeitgeberbeiträge zur Sozialversicherung, Vergütung gesetzlicher Lohnsumme oder Beschäftigtenzahl.-

Arbeitskosten je Vollzeiteinheit 2012 nach Kostenarten, Wirtschaftszweigen und Unternehmensgrößenklassen

Neue Länder

56 Gastronomie

Lfd.Nr.	Schlüssel 1)	Kostenart	10 und mehr	
			EUR	%
1		Bruttoarbeitskosten insgesamt	22 577	100,00
2	D	Nettoarbeitskosten (Bruttoarbeitskosten abzüglich Lohnsubventionen)	22 507	99,69
3	D.5	Lohnsubventionen (dem Arbeitgeber erstattete Lohn- und Gehaltszahlungen)	/	/
4	D.1	Arbeitnehmerentgelt	22 436	99,37
5	D.11	Bruttoverdienste	17 678	78,30
6	D.111	Bruttoverdienste (ohne Auszubildende)	17 491	77,47
7	D.11111	Entgelt für die geleistete Arbeitszeit 2)	14 426	63,90
8	D.11112	Sonderzahlungen insgesamt 3)	/	(2,93)
9		dar.: von persönlichen Leistungen und vom Unternehmenserfolg abhängig	/	/
10	D.1112	Leistungen zur Vermögensbildung der Arbeitnehmer	/	/
11	D.1113	Vergütung für nicht gearbeitete Tage	2 226	9,86
12		Urlaubsvergütung	1 555	6,89
13		Vergütung gesetzlicher Feiertage	653	2,89
14		Vergütung sonstiger betrieblicher oder tariflicher arbeitsfreier Tage	/	/
15	D.1114	Sachleistungen 4)	/	/
16		dar.: unbare individuelle Leistungen 5)	/	/
17	D.112	Bruttoverdienste der Auszubildenden	/	/
18	D.12	Sozialbeiträge der Arbeitgeber	(4 758)	21,07
19	D.121	Tatsächliche Sozialbeiträge der Arbeitgeber (ohne Auszubildende) 6)	3 832	16,97
20	D.1211	Gesetzliche Arbeitgeberbeiträge zur Sozialversicherung	3 684	16,32
21		Rentenversicherungsbeiträge	1 740	7,71
22		dar.: Aufstockungsbeiträge zur Rentenversicherung im Rahmen der Altersteilzeit	/	/
23		Arbeitslosenversicherungsbeiträge	232	1,03
24		Kranken- und Pflegeversicherungsbeiträge	1 437	6,37
25		Beiträge zur gesetzlichen Unfallversicherung	/	(1,19)
26		Umlage für das Insolvenzgeld	6	0,03
27		Sonstige gesetzliche Aufwendungen 7)	-	-
28	D.1212	Aufwendungen für die betriebliche Altersversorgung ohne Entgeltumwandlung	/	/
29		Aufwendungen für betriebliche Ruhegeldzusagen	/	/
30		Zuwendungen an Pensionskassen	/	/
31		Zuwendungen an Unterstützungskassen	/	/
32		Beiträge zur Direktversicherung	/	/
33		Beiträge an Pensionsfonds	(0)	(0,00)
34		Beiträge an den Pensions-Sicherungs-Verein VVaG	/	/
35	D.122	Unterstellte Sozialbeiträge der Arbeitgeber (ohne Auszubildende) 8)	/	/
36	D.1221	Entgeltfortzahlung	(616)	(2,73)
37		Entgeltfortzahlung im Krankheitsfall	(560)	(2,48)
38		Arbeitgeberzuschüsse zum Mutterschaftsgeld 9)	56	0,25
39	D.1222	Unterstellte Sozialbeiträge zur Alters- und Gesundheitsvorsorge von Beamten	-	-
40	D.1223	Zahlungen an aus dem Unternehmen ausscheidende Arbeitnehmer	/	/
41		Entlassungsentschädigungen	/	/
42		Aufstockungsbeträge zum Bruttoverdienst im Rahmen der Altersteilzeit	/	/
43	D.1224	Sonstige freiwillige Sozialleistungen der Arbeitgeber	/	/
44	D.123	Sozialbeiträge der Arbeitgeber für Auszubildende	/	/
45	D.2	Kosten für die berufliche Aus- und Weiterbildung	/	/
46	D.3	Sonstige Aufwendungen 10)	/	/
47	D.4	Steuern auf die Lohnsumme oder Beschäftigtenzahl 11)	39	0,17
48		Nachrichtlich:		
49		Aufwendungen der Arbeitnehmer für betriebliche Altersversorgung	/	/
50		Lohnnebenkosten 12)	(4 899)	21,70
51		dar.: gesetzliche Lohnnebenkosten 13)	4 386	19,43
52		Personalnebenkosten insgesamt 14)	8 151	36,10
53		dar.: gesetzliche Personalnebenkosten 15)	4 992	22,11
54		Bruttoarbeitskosten je Vollzeiteinheit einschließlich Auszubildende	21 963	97,28
55		Bruttoarbeitskosten je geleistete Stunde der Beschäftigten (ohne Auszubildende)	13,28	
55		Nettoarbeitskosten je geleistete Stunde der Beschäftigten (einschl. Auszubildende) ..	12,87	

1) Harmonisierter Schlüssel der statistischen Ämter der Europäischen Union nach Verordnung (EG) 1737/2005.- 2) Laufend gezahltes für nicht gearbeitete Tage, Sachleistungen).- 3) Zahlungen, die im Allgemeinen nicht laufend mit jeder Lohn- und Gehaltszahlung
5) Naturalleistungen, Firmenwagen, Personalrabatte, Job-Tickets und Zinsersparnisse.- 6) Zahlungen der Arbeitgeber an Versicherungen zur Winterbeschäftigungs-Umlage nach Winterbeschäftigungs-Verordnung.- 8) Sozialleistungen der Arbeitgeber direkt an ihre Arbeit nach Aufwendungsausgleichsgesetz.- 10) Anwerbungskosten, vom Arbeitgeber gestellte Berufskleidung.- 11) Ausgleichsabgabe nach "indirekten Kosten" der Internationalen Arbeitsorganisation (ILO).- 13) Gesetzliche Arbeitgeberbeiträge zur Sozialversicherung, Arbeitgeber für Auszubildende, Steuern auf die Lohnsumme oder Beschäftigtenzahl.- 14) Arbeitskosten insgesamt abzüglich Feiertage, Entgeltfortzahlung, unterstellte Sozialbeiträge zur Alters- und Gesundheitsvorsorge von Beamten, Steuern auf die

Arbeitskosten je Vollzeiteinheit in Unternehmen mit ... Arbeitnehmern												Lfd. Nr.
davon mit ... bis ... Arbeitnehmern										50 und mehr		
10 - 49		50 - 249		250 - 499		500 - 999		1000 und mehr				
EUR	%	EUR	%	EUR	%	EUR	%	EUR	%	EUR	%	
(21 554)	100,00	22 134	100,00	22 780	100,00	25 190	100,00	(23 375)	100,00	23 033	100,00	1
(21 442)	99,48	22 030	99,53	22 754	99,89	25 152	99,85	(23 360)	99,94	22 982	99,78	2
/	/	/	/	/	/	/	/	/	/	/	/	3
(21 527)	99,88	21 993	99,36	22 615	99,27	24 982	99,17	(23 128)	98,94	22 840	99,16	4
16 737	77,65	17 466	78,91	17 677	77,60	19 937	79,14	(18 341)	78,46	18 097	78,57	5
16 506	76,58	17 227	77,83	17 511	76,87	19 801	78,60	(18 231)	77,99	17 929	77,84	6
14 036	65,12	14 400	65,06	14 142	62,08	16 202	64,32	(14 519)	62,11	14 600	63,39	7
/	/	/	/	/	/	/	/	/	(4,52)	/	(3,47)	8
/	/	/	/	/	(0,22)	/	/	/	/	/	/	9
/	/	/	/	/	/	/	/	/	(0,28)	/	/	10
(2 022)	9,38	2 233	10,09	2 376	10,43	2 597	10,31	(2 294)	9,81	2 317	10,06	11
(1 391)	6,45	1 556	7,03	1 731	7,60	(1 892)	7,51	(1 583)	6,77	1 628	7,07	12
622	2,89	652	2,95	639	2,80	684	2,72	687	2,94	667	2,90	13
/	/	/	/	/	/	/	/	/	/	/	/	14
/	/	/	/	/	/	/	/	/	(1,26)	/	/	15
/	/	/	/	/	/	/	/	/	(1,23)	/	/	16
/	/	/	/	/	/	/	/	/	(0,47)	/	/	17
3 515	16,31	3 737	16,88	3 878	17,02	5 045	20,03	(4 787)	20,48	4 743	20,59	18
3 419	15,86	3 699	16,71	3 826	16,80	4 186	16,62	(4 174)	17,85	3 974	17,25	19
1 650	7,65	1 746	7,89	1 806	7,93	4 031	16,00	(3 826)	16,37	3 802	16,51	20
						1 919	7,62	1 765	7,55	1 781	7,73	21
-	-	/	/	/	/	/	/	/	/	/	/	22
(220)	1,02	233	1,05	247	1,08	269	1,07	(230)	0,98	237	1,03	23
1 358	6,30	1 456	6,58	1 510	6,63	1 613	6,40	1 434	6,14	1 472	6,39	24
(186)	/	(258)	(1,16)	(257)	(1,13)	(224)	(0,89)	/	/	/	/	25
(6)	(0,03)	6	0,03	7	0,03	6	0,02	(6)	0,03	6	0,03	26
/	/	/	/	/	/	/	/	/	/	/	/	27
/	/	/	/	/	/	(156)	(0,62)	/	/	/	/	28
/	/	/	/	/	/	/	/	/	(0,57)	/	/	29
/	/	/	/	/	/	/	/	/	/	/	/	30
/	/	/	/	/	/	/	/	/	/	/	/	31
/	/	/	/	/	/	/	/	/	/	/	/	32
/	/	/	/	/	/	/	/	/	/	/	/	33
/	/	/	/	/	/	/	/	/	(0,03)	/	/	34
/	/	(727)	(3,28)	(1 014)	4,45	/	/	/	/	(727)	(3,16)	35
/	/	(708)	(3,20)	(991)	4,35	640	2,54	/	/	(668)	(2,90)	36
/	/	(651)	(2,94)	(934)	4,10	574	2,28	/	/	(611)	(2,65)	37
(54)	0,25	57	0,26	(57)	0,25	66	0,26	(53)	0,23	57	0,25	38
/	/	/	/	/	/	/	/	/	/	/	/	39
/	/	/	/	/	/	/	/	/	/	/	/	40
/	/	/	/	/	/	/	/	/	/	/	/	41
/	/	/	/	/	/	/	/	/	/	/	/	42
/	/	/	/	/	/	/	/	/	/	/	/	43
/	/	/	/	/	/	/	/	/	(0,11)	/	/	44
/	/	/	/	/	/	/	/	/	/	/	/	45
/	/	/	/	/	/	/	/	/	0,47	/	/	46
/	/	46	(0,21)	(54)	(0,24)	55	0,22	51	0,22	50	0,22	47
/	/	/	/	/	/	/	(0,31)	/	/	/	/	48
3 992	18,52	4 668	21,09	5 103	22,40	5 254	20,86	(5 034)	21,54	4 936	21,43	49
/	(34,88)	4 515	20,40	4 916	21,58	4 755	18,88	(4 414)	18,88	4 562	19,81	50
/		7 733	34,94	8 638	37,92	8 988	35,68	(8 856)	37,89	8 433	36,61	51
4 554	21,13	5 105	23,06	5 509	24,18	5 410	21,48	(5 076)	21,71	5 187	22,52	52
(20 744)	96,24	21 325	96,35	22 303	97,91	24 855	98,67	(23 090)	98,78	22 514	97,75	53
(12,61)		12,90		14,03		14,54		(13,80)		13,59		54
(12,07)		12,34		13,71		14,33		(13,63)		13,24		55

Entgelt für die geleistete Arbeitszeit (Bruttoverdienst abzüglich Sonderzahlungen, vermögenswirksame Leistungen, Vergütung geleistet werden.- 4) Unbare individuelle Leistungen, Aktienoptionsprogramme, Belegschaftsaktien, Belegschaftseinrichtungen.- träger oder Bildung von Rückstellungen, um ihren Arbeitnehmern Anspruch auf Sozialleistungen zu sichern.- 7) Arbeitgeberbeiträge nehmer, d. h. ohne Zwischenschaltung eines Versicherungsträgers und ohne Rückstellungen zu bilden.- 9) Beiträge zum U2-Verfahren Schwerbehindertenrecht (Teil 2 SGB IX).- 12) Arbeitskosten insg. abzüglich Bruttoverdienste (D.11). Entspricht den Entgeltfortzahlung, unterstellte Sozialbeiträge zur Alters- und Gesundheitsvorsorge von Beamten, Sozialbeiträge der Entgelt für die geleistete Arbeitszeit.- 15) Gesetzliche Arbeitgeberbeiträge zur Sozialversicherung, Vergütung gesetzlicher Lohnsumme oder Beschäftigtenzahl.-

Arbeitskosten je Vollzeiteinheit 2012 nach Kostenarten, Wirtschaftszweigen und Unternehmensgrößenklassen

Neue Länder

J Information und Kommunikation

Lfd.Nr.	Schlüssel 1)	Kostenart	10 und mehr	
			EUR	%
1		Bruttoarbeitskosten insgesamt	55 864	100,00
2	D	Nettoarbeitskosten (Bruttoarbeitskosten abzüglich Lohnsubventionen)	55 822	99,92
3	D.5	Lohnsubventionen (dem Arbeitgeber erstattete Lohn- und Gehaltszahlungen)	/	/
4	D.1	Arbeitnehmerentgelt	55 465	99,28
5	D.11	Bruttoverdienste	44 259	79,23
6	D.111	Bruttoverdienste (ohne Auszubildende)	43 964	78,70
7	D.11111	Entgelt für die geleistete Arbeitszeit 2)	32 730	58,59
8	D.11112	Sonderzahlungen insgesamt 3)	(4 517)	8,09
9		dar.: von persönlichen Leistungen und vom Unternehmenserfolg abhängig	(2 056)	(3,68)
10	D.1112	Leistungen zur Vermögensbildung der Arbeitnehmer	(85)	(0,15)
11	D.1113	Vergütung für nicht gearbeitete Tage	6 017	10,77
12		Urlaubsvergütung	4 394	7,86
13		Vergütung gesetzlicher Feiertage	1 563	2,80
14		Vergütung sonstiger betrieblicher oder tariflicher arbeitsfreier Tage	(60)	(0,11)
15	D.1114	Sachleistungen 4)	(616)	(1,10)
16		dar.: unbare individuelle Leistungen 5)	/	/
17	D.112	Bruttoverdienste der Auszubildenden	(294)	(0,53)
18	D.12	Sozialbeiträge der Arbeitgeber	11 206	20,06
19	D.121	Tatsächliche Sozialbeiträge der Arbeitgeber (ohne Auszubildende) 6)	9 098	16,29
20	D.1211	Gesetzliche Arbeitgeberbeiträge zur Sozialversicherung	7 807	13,97
21		Rentenversicherungsbeiträge	4 039	7,23
22		dar.: Aufstockungsbeiträge zur Rentenversicherung im Rahmen der Altersteilzeit	(91)	(0,16)
23		Arbeitslosenversicherungsbeiträge	596	1,07
24		Kranken- und Pflegeversicherungsbeiträge	2 931	5,25
25		Beiträge zur gesetzlichen Unfallversicherung	225	0,40
26		Umlage für das Insolvenzgeld	16	0,03
27		Sonstige gesetzliche Aufwendungen 7)	-	-
28	D.1212	Aufwendungen für die betriebliche Altersversorgung ohne Entgeltumwandlung	1 291	2,31
29		Aufwendungen für betriebliche Ruhegeldzusagen	835	1,49
30		Zuwendungen an Pensionskassen	(169)	(0,30)
31		Zuwendungen an Unterstützungskassen	/	/
32		Beiträge zur Direktversicherung	(96)	(0,17)
33		Beiträge an Pensionsfonds	(62)	(0,11)
34		Beiträge an den Pensions-Sicherungs-Verein VVaG	43	0,08
35	D.122	Unterstellte Sozialbeiträge der Arbeitgeber (ohne Auszubildende) 8)	2 037	3,65
36	D.1221	Entgeltfortzahlung	1 512	2,71
37		Entgeltfortzahlung im Krankheitsfall	1 378	2,47
38		Arbeitgeberzuschüsse zum Mutterschaftsgeld 9)	133	0,24
39	D.1222	Unterstellte Sozialbeiträge zur Alters- und Gesundheitsvorsorge von Beamten	-	-
40	D.1223	Zahlungen an aus dem Unternehmen ausscheidende Arbeitnehmer	(512)	(0,92)
41		Entlassungsentschädigungen	/	/
42		Aufstockungsbeträge zum Bruttoverdienst im Rahmen der Altersteilzeit	(192)	(0,34)
43	D.1224	Sonstige freiwillige Sozialleistungen der Arbeitgeber	/	/
44	D.123	Sozialbeiträge der Arbeitgeber für Auszubildende	(72)	(0,13)
45	D.2	Kosten für die berufliche Aus- und Weiterbildung	(301)	(0,54)
46	D.3	Sonstige Aufwendungen 10)	/	/
47	D.4	Steuern auf die Lohnsumme oder Beschäftigtenzahl 11)	42	0,08
48		Nachrichtlich:		
48		Aufwendungen der Arbeitnehmer für betriebliche Altersversorgung	402	0,72
49		Lohnnebenkosten 12)	11 605	20,77
50		dar.: gesetzliche Lohnnebenkosten 13)	9 432	16,88
51		Personalnebenkosten insgesamt 14)	23 134	41,41
52		dar.: gesetzliche Personalnebenkosten 15)	10 923	19,55
53		Bruttoarbeitskosten je Vollzeiteinheit einschließlich Auszubildende	54 294	97,19
54		Bruttoarbeitskosten je geleistete Stunde der Beschäftigten (ohne Auszubildende)	33,65	
55		Nettoarbeitskosten je geleistete Stunde der Beschäftigten (einschl. Auszubildende) ..	32,67	

1) Harmonisierter Schlüssel der statistischen Ämter der Europäischen Union nach Verordnung (EG) 1737/2005.- 2) Laufend gezahltes für nicht gearbeitete Tage, Sachleistungen).- 3) Zahlungen, die im Allgemeinen nicht laufend mit jeder Lohn- und Gehaltszahlung
5) Naturalleistungen, Firmenwagen, Personalrabatte, Job-Tickets und Zinsersparnisse.- 6) Zahlungen der Arbeitgeber an Versicherungen zur Winterbeschäftigungs-Umlage nach Winterbeschäftigungs-Verordnung.- 8) Sozialleistungen der Arbeitgeber direkt an ihre Arbeit nach Aufwendungsausgleichsgesetz.- 10) Anwerbungskosten, vom Arbeitgeber gestellte Berufskleidung.- 11) Ausgleichsabgabe nach "indirekten Kosten" der Internationalen Arbeitsorganisation (ILO).- 13) Gesetzliche Arbeitgeberbeiträge zur Sozialversicherung, Arbeitgeber für Auszubildende, Steuern auf die Lohnsumme oder Beschäftigtenzahl.- 14) Arbeitskosten insgesamt abzüglich Feiertage, Entgeltfortzahlung, unterstellte Sozialbeiträge zur Alters- und Gesundheitsvorsorge von Beamten, Steuern auf die

Arbeitskosten je Vollzeiteinheit in Unternehmen mit ... Arbeitnehmern												Lfd. Nr.
davon mit ... bis ... Arbeitnehmern										50 und mehr		
10 - 49		50 - 249		250 - 499		500 - 999		1000 und mehr				
EUR	%	EUR	%	EUR	%	EUR	%	EUR	%	EUR	%	
45 109	100,00	53 798	100,00	(55 455)	100,00	53 533	100,00	67 428	100,00	59 129	100,00	1
45 004 /	99,77 /	53 752 /	99,91 /	(55 431) /	99,96 /	53 521 (11)	99,98 /	67 423 5	99,99 0,01	59 106 /	99,96 /	2 3
44 875	99,48	53 237	98,96	(55 014)	99,20	53 065	99,13	67 083	99,49	58 680	99,24	4
36 874	81,74	43 567	80,98	(44 324)	79,93	42 624	79,62	51 417	76,26	46 501	78,64	5
36 531	80,98	43 183	80,27	(44 121)	79,56	42 376	79,16	51 191	75,92	46 221	78,17	6
29 061	64,42	31 268	58,12	(31 987)	57,68	32 060	59,89	37 550	55,69	33 843	57,24	7
/	/	/	(10,41)	/	/	(3 906)	(7,30)	5 582	8,28	(5 282)	8,93	8
/	/	/	/	/	/	/	/	3 416	5,07	(2 487)	(4,21)	9
/	/	/	/	/	/	/	/	86	0,13	(90)	(0,15)	10
4 766	10,57	5 629	10,46	(6 229)	11,23	5 859	10,94	7 351	10,90	6 396	10,82	11
3 414	7,57	4 101	7,62	(4 578)	8,25	4 291	8,02	5 414	8,03	4 691	7,93	12
1 319	2,92	1 478	2,75	(1 558)	2,81	1 510	2,82	1 857	2,75	1 636	2,77	13
/	/	/	/	/	/	/	/	80	0,12	(69)	(0,12)	14
/	/	/	/	/	/	/	/	621	0,92	609	1,03	15
/	/	/	/	/	/	/	/	407	0,60	(468)	(0,79)	16
/	/	/	/	/	/	(249)	(0,46)	227	0,34	(280)	(0,47)	17
8 001	17,74	9 670	17,97	(10 690)	19,28	(10 441)	19,50	15 665	23,23	12 179	20,60	18
6 817	15,11	7 894	14,67	(8 142)	14,68	8 044	15,03	12 787	18,96	9 790	16,56	19
6 499	14,41	7 498	13,94	(7 700)	13,89	7 556	14,11	9 275	13,75	8 204	13,87	20
3 276	7,26	3 891	7,23	(4 015)	7,24	3 979	7,43	4 819	7,15	4 270	7,22	21
/	/	/	/	/	/	/	/	167	0,25	(112)	(0,19)	22
486	1,08	580	1,08	(590)	1,06	579	1,08	709	1,05	630	1,07	23
2 557	5,67	2 785	5,18	2 847	5,13	2 746	5,13	3 466	5,14	3 045	5,15	24
(168)	(0,37)	224	0,42	(232)	0,42	(235)	(0,44)	266	0,39	242	0,41	25
13	0,03	18	0,03	(16)	(0,03)	16	0,03	15	0,02	17	0,03	26
-	-	-	-	-	-	-	-	-	-	-	-	27
/	/	/	/	/	/	/	/	3 513	5,21	1 586	2,68	28
/	/	/	/	/	/	/	/	2 705	4,01	1 081	1,83	29
/	/	/	/	/	/	/	/	305	0,45	(201)	(0,34)	30
/	/	/	/	/	/	/	/	147	0,22	86	0,15	31
/	/	/	/	/	/	/	/	13	0,02	/	/	32
/	/	/	/	-	-	/	/	206	0,31	(78)	(0,13)	33
/	/	/	/	/	/	/	/	136	0,20	56	0,09	34
(1 097)	(2,43)	1 686	3,13	/	/	/	(4,37)	2 823	4,19	2 322	3,93	35
(983)	(2,18)	1 379	2,56	(1 526)	2,75	(1 526)	2,85	2 048	3,04	1 672	2,83	36
(862)	(1,91)	1 255	2,33	(1 397)	(2,52)	(1 389)	(2,59)	1 897	2,81	1 535	2,60	37
(121)	(0,27)	125	0,23	129	0,23	137	0,26	152	0,22	137	0,23	38
-	-	-	-	-	-	-	-	-	-	-	-	39
/	/	/	/	/	/	/	/	752	1,12	(634)	(1,07)	40
/	/	/	/	/	/	/	/	361	0,53	/	/	41
/	/	/	/	/	/	/	/	391	0,58	(243)	(0,41)	42
/	/	/	/	/	/	(9)	/	23	0,03	/	/	43
/	/	/	/	/	/	/	(0,11)	55	0,08	(67)	(0,11)	44
/	/	/	/	/	/	/	/	289	0,43	(343)	(0,58)	45
/	/	/	/	/	/	/	/	21	0,03	/	/	46
(34)	(0,08)	50	0,09	53	(0,09)	51	0,10	35	0,05	45	0,08	47
/	/	(462)	(0,86)	/	/	(329)	0,61	451	0,67	425	0,72	48
8 235	18,26	10 231	19,02	(11 131)	20,07	(10 909)	20,38	16 010	23,74	12 628	21,36	49
7 603	16,85	9 018	16,76	(9 333)	16,83	9 189	17,17	11 413	16,93	9 988	16,89	50
16 048	35,58	22 530	41,88	(23 468)	42,32	21 473	40,11	29 878	44,31	25 286	42,76	51
8 836	19,59	10 405	19,34	(10 837)	19,54	10 642	19,88	13 214	19,60	11 557	19,55	52
43 288	95,96	52 187	97,01	(54 259)	97,84	52 365	97,82	66 000	97,88	57 691	97,57	53
26,34		32,37		(33,69)		32,50		41,46		35,96		54
25,19		31,38		(32,98)		31,77		40,58		35,08		55

Entgelt für die geleistete Arbeitszeit (Bruttoverdienst abzüglich Sonderzahlungen, vermögenswirksame Leistungen, Vergütung geleistet werden.- 4) Unbare individuelle Leistungen, Aktienoptionsprogramme, Belegschaftsaktien, Belegschaftseinrichtungen.- träger oder Bildung von Rückstellungen, um ihren Arbeitnehmern Anspruch auf Sozialleistungen zu sichern.- 7) Arbeitgeberbeiträge nehmer, d. h. ohne Zwischenschaltung eines Versicherungsträgers und ohne Rückstellungen zu bilden.- 9) Beiträge zum U2-Verfahren Schwerbehindertenrecht (Teil 2 SGB IX).- 12) Arbeitskosten insg. abzüglich Bruttoverdienste (D.11). Entspricht den Entgeltfortzahlung, unterstellte Sozialbeiträge zur Alters- und Gesundheitsvorsorge von Beamten, Sozialbeiträge der Entgelt für die geleistete Arbeitszeit.- 15) Gesetzliche Arbeitgeberbeiträge zur Sozialversicherung, Vergütung gesetzlicher Lohnsumme oder Beschäftigtenzahl.-

Arbeitskosten je Vollzeiteinheit 2012 nach Kostenarten, Wirtschaftszweigen und Unternehmensgrößenklassen

Neue Länder

58 Verlagswesen

Lfd.Nr.	Schlüssel 1)	Kostenart	10 und mehr	
			EUR	%
1		Bruttoarbeitskosten insgesamt	54 272	100,00
2	D	Nettoarbeitskosten (Bruttoarbeitskosten abzüglich Lohnsubventionen)	54 255	99,97
3	D.5	Lohnsubventionen (dem Arbeitgeber erstattete Lohn- und Gehaltszahlungen)	/	/
4	D.1	Arbeitnehmerentgelt	53 990	99,48
5	D.11	Bruttoverdienste	43 480	80,12
6	D.111	Bruttoverdienste (ohne Auszubildende)	43 029	79,28
7	D.11111	Entgelt für die geleistete Arbeitszeit 2)	31 263	57,60
8	D.11112	Sonderzahlungen insgesamt 3)	/	(10,00)
9		dar.: von persönlichen Leistungen und vom Unternehmenserfolg abhängig	/	/
10	D.1112	Leistungen zur Vermögensbildung der Arbeitnehmer	165	(0,30)
11	D.1113	Vergütung für nicht gearbeitete Tage	5 761	10,61
12		Urlaubsvergütung	4 258	7,85
13		Vergütung gesetzlicher Feiertage	1 466	2,70
14		Vergütung sonstiger betrieblicher oder tariflicher arbeitsfreier Tage	/	/
15	D.1114	Sachleistungen 4)	/	/
16		dar.: unbare individuelle Leistungen 5)	/	/
17	D.112	Bruttoverdienste der Auszubildenden	/	/
18	D.12	Sozialbeiträge der Arbeitgeber	10 510	19,37
19	D.121	Tatsächliche Sozialbeiträge der Arbeitgeber (ohne Auszubildende) 6)	8 012	14,76
20	D.1211	Gesetzliche Arbeitgeberbeiträge zur Sozialversicherung	7 626	14,05
21		Rentenversicherungsbeiträge	3 899	7,19
22		dar.: Aufstockungsbeiträge zur Rentenversicherung im Rahmen der Altersteilzeit	/	(0,18)
23		Arbeitslosenversicherungsbeiträge	563	1,04
24		Kranken- und Pflegeversicherungsbeiträge	2 811	5,18
25		Beiträge zur gesetzlichen Unfallversicherung	339	0,62
26		Umlage für das Insolvenzgeld	15	0,03
27		Sonstige gesetzliche Aufwendungen 7)	-	-
28	D.1212	Aufwendungen für die betriebliche Altersversorgung ohne Entgeltumwandlung	/	/
29		Aufwendungen für betriebliche Ruhegeldzusagen	/	/
30		Zuwendungen an Pensionskassen	/	/
31		Zuwendungen an Unterstützungskassen	-	-
32		Beiträge zur Direktversicherung	/	/
33		Beiträge an Pensionsfonds	(0)	(0,00)
34		Beiträge an den Pensions-Sicherungs-Verein VVaG	/	/
35	D.122	Unterstellte Sozialbeiträge der Arbeitgeber (ohne Auszubildende) 8)	2 388	4,40
36	D.1221	Entgeltfortzahlung	1 457	2,68
37		Entgeltfortzahlung im Krankheitsfall	1 329	2,45
38		Arbeitgeberzuschüsse zum Mutterschaftsgeld 9)	128	0,24
39	D.1222	Unterstellte Sozialbeiträge zur Alters- und Gesundheitsvorsorge von Beamten	-	-
40	D.1223	Zahlungen an aus dem Unternehmen ausscheidende Arbeitnehmer	(915)	(1,69)
41		Entlassungsentschädigungen	(700)	(1,29)
42		Aufstockungsbeträge zum Bruttoverdienst im Rahmen der Altersteilzeit	/	/
43	D.1224	Sonstige freiwillige Sozialleistungen der Arbeitgeber	/	/
44	D.123	Sozialbeiträge der Arbeitgeber für Auszubildende	/	/
45	D.2	Kosten für die berufliche Aus- und Weiterbildung	/	/
46	D.3	Sonstige Aufwendungen 10)	/	/
47	D.4	Steuern auf die Lohnsumme oder Beschäftigtenzahl 11)	33	0,06
48		Nachrichtlich:		
49		Aufwendungen der Arbeitnehmer für betriebliche Altersversorgung	(494)	(0,91)
50		Lohnnebenkosten 12)	10 792	19,88
51		dar.: gesetzliche Lohnnebenkosten 13)	9 226	17,00
52		Personalnebenkosten insgesamt 14)	(23 009)	42,40
53		dar.: gesetzliche Personalnebenkosten 15)	10 582	19,50
54		Bruttoarbeitskosten je Vollzeiteinheit einschließlich Auszubildende	52 628	96,97
55		Bruttoarbeitskosten je geleistete Stunde der Beschäftigten (ohne Auszubildende)	33,70	
		Nettoarbeitskosten je geleistete Stunde der Beschäftigten (einschl. Auszubildende) ..	32,70	

1) Harmonisierter Schlüssel der statistischen Ämter der Europäischen Union nach Verordnung (EG) 1737/2005.- 2) Laufend gezahltes für nicht gearbeitete Tage, Sachleistungen).- 3) Zahlungen, die im Allgemeinen nicht laufend mit jeder Lohn- und Gehaltszahlung
5) Naturalleistungen, Firmenwagen, Personalrabatte, Job-Tickets und Zinsersparnisse.- 6) Zahlungen der Arbeitgeber an Versicherungen zur Winterbeschäftigungs-Umlage nach Winterbeschäftigungs-Verordnung.- 8) Sozialleistungen der Arbeitgeber direkt an ihre Arbeit nach Aufwendungsausgleichsgesetz.- 10) Anwerbungskosten, vom Arbeitgeber gestellte Berufskleidung.- 11) Ausgleichsabgabe nach "indirekten Kosten" der Internationalen Arbeitsorganisation (ILO).- 13) Gesetzliche Arbeitgeberbeiträge zur Sozialversicherung, Arbeitgeber für Auszubildende, Steuern auf die Lohnsumme oder Beschäftigtenzahl.- 14) Arbeitskosten insgesamt abzüglich Feiertage, Entgeltfortzahlung, unterstellte Sozialbeiträge zur Alters- und Gesundheitsvorsorge von Beamten, Steuern auf die

Arbeitskosten je Vollzeiteinheit in Unternehmen mit ... Arbeitnehmern												Lfd. Nr.
davon mit ... bis ... Arbeitnehmern										50 und mehr		
10 - 49		50 - 249		250 - 499		500 - 999		1000 und mehr				
EUR	%	EUR	%	EUR	%	EUR	%	EUR	%	EUR	%	
/	100,00	(59 284)	100,00	64 480	100,00	56 416	100,00	16 979	100,00	57 332	100,00	1
/	99,93	(59 274)	99,98	64 424	99,91	56 416	100,00	16 979	100,00	57 318	99,98	2
/	/	/	/	56	0,09	-	-	-	-	/	/	3
/	99,94	(58 809)	99,20	64 274	99,68	56 237	99,68	16 978	99,99	56 980	99,39	4
/	80,50	(48 069)	81,08	49 058	76,08	45 150	80,03	13 324	78,47	45 886	80,04	5
/	79,98	(47 460)	80,06	48 476	75,18	44 840	79,48	13 324	78,47	45 374	79,14	6
(26 168)	60,85	(33 518)	56,54	35 062	54,38	33 359	59,13	12 035	70,88	32 647	56,94	7
/	/	/	/	5 733	8,89	4 195	7,44	/	(2,59)	/	(10,54)	8
/	/	/	/	/	/	192	0,34	(76)	(0,45)	/	/	9
/	(0,26)	(155)	/	227	0,35	258	0,46	(13)	(0,08)	180	(0,31)	10
/	10,95	(6 127)	10,33	6 776	10,51	6 546	11,60	(835)	4,92	6 047	10,55	11
/	8,10	(4 551)	7,68	5 172	8,02	4 719	8,37	/	(2,17)	4 469	7,79	12
/	2,84	(1 540)	2,60	1 578	2,45	1 729	3,06	468	2,75	1 532	2,67	13
/	/	/	/	25	0,04	97	0,17	-	-	/	/	14
/	/	/	/	677	1,05	483	0,86	/	/	/	/	15
/	/	/	/	154	0,24	104	0,18	/	/	/	/	16
/	/	/	/	583	0,90	309	0,55	-	-	/	/	17
/	19,44	(10 740)	18,12	15 215	23,60	11 087	19,65	3 653	21,52	11 094	19,35	18
/	15,04	(8 452)	14,26	9 999	15,51	8 501	15,07	3 399	20,02	8 431	14,71	19
/	14,08	(8 188)	13,81	8 895	13,79	8 202	14,54	3 357	19,77	8 053	14,05	20
/	7,08	(4 159)	7,01	4 468	6,93	4 377	7,76	1 782	10,50	4 132	7,21	21
/	/	/	/	141	0,22	223	0,40	/	/	/	/	22
/	1,06	(612)	1,03	656	1,02	619	1,10	(52)	(0,31)	592	1,03	23
/	5,31	(3 083)	5,20	3 228	5,01	2 748	4,87	1 478	8,70	2 954	5,15	24
/	/	(319)	(0,54)	526	0,82	442	0,78	(44)	(0,26)	360	0,63	25
/	0,03	(16)	0,03	17	0,03	16	0,03	(1)	(0,01)	16	0,03	26
-	-	-	-	-	-	-	-	-	-	-	-	27
/	/	/	/	1 104	1,71	299	0,53	/	/	/	/	28
/	/	/	/	-	-	-	-	/	/	/	/	29
/	/	/	/	434	0,67	299	0,53	-	-	/	/	30
-	-	-	-	-	-	-	-	-	-	-	-	31
/	/	/	/	670	1,04	/	/	/	/	/	/	32
-	-	-	-	-	-	-	-	/	/	(0)	(0,00)	33
/	/	/	/	-	-	-	-	/	/	/	/	34
/	/	(2 137)	(3,60)	5 078	7,87	2 517	4,46	(254)	(1,50)	2 538	4,43	35
/	/	(1 595)	(2,69)	1 727	2,68	1 588	2,81	(178)	1,05	1 542	2,69	36
/	/	(1 455)	(2,45)	1 591	2,47	1 439	2,55	(167)	0,98	1 408	2,46	37
/	0,24	(139)	0,24	136	0,21	149	0,26	(11)	(0,06)	135	0,23	38
-	-	-	-	-	-	-	-	-	-	-	-	39
/	/	/	/	3 315	5,14	906	1,61	/	/	(976)	(1,70)	40
/	/	/	/	3 101	4,81	471	0,84	/	/	(738)	(1,29)	41
/	/	/	/	214	0,33	435	0,77	/	/	/	/	42
/	/	/	/	36	0,06	23	0,04	/	/	/	/	43
/	/	/	/	139	0,22	69	0,12	-	-	/	/	44
/	/	/	/	147	0,23	72	0,13	-	-	/	/	45
-	-	/	/	22	0,03	69	0,12	-	-	/	/	46
/	/	39	(0,07)	38	0,06	38	0,07	/	/	37	0,06	47
/	/	(579)	(0,98)	882	1,37	440	0,78	/	/	566	(0,99)	48
/	19,50	(11 215)	18,92	15 422	23,92	11 266	19,97	3 655	21,53	11 445	19,96	49
/	16,91	(9 973)	16,82	10 798	16,75	9 897	17,54	3 537	20,83	9 757	17,02	50
/	39,15	(25 766)	43,46	29 418	45,62	23 057	40,87	4 944	29,12	(24 685)	43,06	51
/	19,62	(11 362)	19,17	12 238	18,98	11 556	20,48	4 004	23,58	11 165	19,47	52
/	97,68	(57 017)	96,18	61 925	96,04	55 460	98,31	16 979	100,00	55 486	96,78	53
/	/	(36,83)	/	42,53	/	35,25	/	9,41	/	35,74	/	54
/	/	(35,49)	/	40,82	/	34,66	/	9,41	/	34,63	/	55

Entgelt für die geleistete Arbeitszeit (Bruttoverdienst abzüglich Sonderzahlungen, vermögenswirksame Leistungen, Vergütung geleistet werden.- 4) Unbare individuelle Leistungen, Aktienoptionsprogramme, Belegschaftsaktien, Belegschaftseinrichtungen.- träger oder Bildung von Rückstellungen, um ihren Arbeitnehmern Anspruch auf Sozialleistungen zu sichern.- 7) Arbeitgeberbeiträge nehmer, d. h. ohne Zwischenschaltung eines Versicherungsträgers und ohne Rückstellungen zu bilden.- 9) Beiträge zum U2-Verfahren Schwerbehindertenrecht (Teil 2 SGB IX).- 12) Arbeitskosten insg. abzüglich Bruttoverdienste (D.11). Entspricht den Entgeltfortzahlung, unterstellte Sozialbeiträge zur Alters- und Gesundheitsvorsorge von Beamten, Sozialbeiträge der Entgelt für die geleistete Arbeitszeit.- 15) Gesetzliche Arbeitgeberbeiträge zur Sozialversicherung, Vergütung gesetzlicher Lohnsumme oder Beschäftigtenzahl.-

Arbeitskosten je Vollzeiteinheit 2012 nach Kostenarten, Wirtschaftszweigen und Unternehmensgrößenklassen

Neue Länder

59 Herstellung, Verleih und Vertrieb von Filmen und Fernsehprogrammen; Kinos; Tonstudios und Verlegen von Musik

Lfd.Nr.	Schlüssel 1)	Kostenart	10 und mehr	
			EUR	%
1		Bruttoarbeitskosten insgesamt	(49 941)	100,00
2	D	Nettoarbeitskosten (Bruttoarbeitskosten abzüglich Lohnsubventionen)	(49 925)	99,97
3	D.5	Lohnsubventionen (dem Arbeitgeber erstattete Lohn- und Gehaltszahlungen)	/	/
4	D.1	Arbeitnehmerentgelt	(49 745)	99,61
5	D.11	Bruttoverdienste	(41 466)	83,03
6	D.111	Bruttoverdienste (ohne Auszubildende)	(41 034)	82,17
7	D.11111	Entgelt für die geleistete Arbeitszeit 2)	(33 291)	66,66
8	D.11112	Sonderzahlungen insgesamt 3)	/	/
9		dar.: von persönlichen Leistungen und vom Unternehmenserfolg abhängig	/	/
10	D.1112	Leistungen zur Vermögensbildung der Arbeitnehmer	/	/
11	D.1113	Vergütung für nicht gearbeitete Tage	(5 068)	10,15
12		Urlaubsvergütung	(3 602)	7,21
13		Vergütung gesetzlicher Feiertage	(1 432)	2,87
14		Vergütung sonstiger betrieblicher oder tariflicher arbeitsfreier Tage	/	/
15	D.1114	Sachleistungen 4)	(295)	(0,59)
16		dar.: unbare individuelle Leistungen 5)	(283)	(0,57)
17	D.112	Bruttoverdienste der Auszubildenden	/	/
18	D.12	Sozialbeiträge der Arbeitgeber	(8 279)	16,58
19	D.121	Tatsächliche Sozialbeiträge der Arbeitgeber (ohne Auszubildende) 6)	(6 834)	13,68
20	D.1211	Gesetzliche Arbeitgeberbeiträge zur Sozialversicherung	(6 771)	13,56
21		Rentenversicherungsbeiträge	(3 741)	7,49
22		dar.: Aufstockungsbeiträge zur Rentenversicherung im Rahmen der Altersteilzeit	/	/
23		Arbeitslosenversicherungsbeiträge	(530)	1,06
24		Kranken- und Pflegeversicherungsbeiträge	2 194	4,39
25		Beiträge zur gesetzlichen Unfallversicherung	/	/
26		Umlage für das Insolvenzgeld	(13)	(0,03)
27		Sonstige gesetzliche Aufwendungen 7)	-	-
28	D.1212	Aufwendungen für die betriebliche Altersversorgung ohne Entgeltumwandlung	/	/
29		Aufwendungen für betriebliche Ruhesatzleistungen	-	-
30		Zuwendungen an Pensionskassen	/	/
31		Zuwendungen an Unterstützungskassen	/	/
32		Beiträge zur Direktversicherung	/	/
33		Beiträge an Pensionsfonds	/	/
34		Beiträge an den Pensions-Sicherungs-Verein VVaG	-	-
35	D.122	Unterstellte Sozialbeiträge der Arbeitgeber (ohne Auszubildende) 8)	(1 350)	(2,70)
36	D.1221	Entgeltfortzahlung	(1 020)	(2,04)
37		Entgeltfortzahlung im Krankheitsfall	(936)	(1,88)
38		Arbeitgeberzuschüsse zum Mutterschaftsgeld 9)	(84)	(0,17)
39	D.1222	Unterstellte Sozialbeiträge zur Alters- und Gesundheitsvorsorge von Beamten	-	-
40	D.1223	Zahlungen an aus dem Unternehmen ausscheidende Arbeitnehmer	/	/
41		Entlassungsentschädigungen	/	/
42		Aufstockungsbeträge zum Bruttoverdienst im Rahmen der Altersteilzeit	/	/
43	D.1224	Sonstige freiwillige Sozialleistungen der Arbeitgeber	/	/
44	D.123	Sozialbeiträge der Arbeitgeber für Auszubildende	/	/
45	D.2	Kosten für die berufliche Aus- und Weiterbildung	/	/
46	D.3	Sonstige Aufwendungen 10)	/	/
47	D.4	Steuern auf die Lohnsumme oder Beschäftigtenzahl 11)	(66)	(0,13)
48		Nachrichtlich:		
49		Aufwendungen der Arbeitnehmer für betriebliche Altersversorgung	/	/
50		Lohnnebenkosten 12)	(8 475)	16,97
51		dar.: gesetzliche Lohnnebenkosten 13)	7 951	15,92
52		Personalnebenkosten insgesamt 14)	(16 650)	33,34
53		dar.: gesetzliche Personalnebenkosten 15)	(9 288)	18,60
54		Bruttoarbeitskosten je Vollzeiteinheit einschließlich Auszubildende	(48 556)	97,23
55		Bruttoarbeitskosten je geleistete Stunde der Beschäftigten (ohne Auszubildende)	(28,78)	
56		Nettoarbeitskosten je geleistete Stunde der Beschäftigten (einschl. Auszubildende) ..	(28,01)	

1) Harmonisierter Schlüssel der statistischen Ämter der Europäischen Union nach Verordnung (EG) 1737/2005.- 2) Laufend gezahltes für nicht gearbeitete Tage, Sachleistungen).- 3) Zahlungen, die im Allgemeinen nicht laufend mit jeder Lohn- und Gehaltszahlung 5) Naturalleistungen, Firmenwagen, Personalrabatte, Job-Tickets und Zinsersparnisse.- 6) Zahlungen der Arbeitgeber an Versicherungen zur Winterbeschäftigungs-Umlage nach Winterbeschäftigungs-Verordnung.- 8) Sozialleistungen der Arbeitgeber direkt an ihre Arbeit nach Aufwendungsausgleichsgesetz.- 10) Anwerbungskosten, vom Arbeitgeber gestellte Berufskleidung.- 11) Ausgleichsabgabe nach "indirekten Kosten" der Internationalen Arbeitsorganisation (ILO).- 13) Gesetzliche Arbeitgeberbeiträge zur Sozialversicherung, Arbeitgeber für Auszubildende, Steuern auf die Lohnsumme oder Beschäftigtenzahl.- 14) Arbeitskosten insgesamt abzüglich Feiertage, Entgeltfortzahlung, unterstellte Sozialbeiträge zur Alters- und Gesundheitsvorsorge von Beamten, Steuern auf die

Arbeitskosten je Vollzeiteinheit in Unternehmen mit ... Arbeitnehmern												Lfd. Nr.
davon mit ... bis ... Arbeitnehmern										50 und mehr		
10 - 49		50 - 249		250 - 499		500 - 999		1000 und mehr				
EUR	%	EUR	%	EUR	%	EUR	%	EUR	%	EUR	%	
/	100,00	.	.	16 676	100,00	.	.	24 190	100,00	(53 364)	100,00	1
/	99,89	.	.	16 526	99,10	.	.	24 187	99,98	(53 355)	99,98	2
/	/	-	-	150	0,90	.	.	/	(0,02)	/	/	3
/	99,83	.	.	16 612	99,62	.	.	24 083	99,56	(53 128)	99,56	4
/	82,16	.	.	13 097	78,54	.	.	18 975	78,44	(44 414)	83,23	5
/	81,60	.	.	13 097	78,54	.	.	18 975	78,44	(43 915)	82,29	6
/	67,27	.	.	10 576	63,42	.	.	14 672	60,65	(35 498)	66,52	7
/	(4,47)	.	.	774	4,64	.	.	(1 245)	5,15	/	/	8
/	/	.	.	621	3,72	.	.	265	1,10	/	/	9
/	/	.	.	-	-	-	-	(55)	(0,23)	/	/	10
/	9,40	.	.	1 557	9,33	.	.	2 953	12,21	(5 507)	10,32	11
/	6,52	.	.	1 059	6,35	.	.	2 087	8,63	(3 933)	7,37	12
/	2,85	.	.	424	2,54	.	.	756	3,12	(1 532)	2,87	13
/	/	.	.	74	0,44	-	-	(111)	(0,46)	/	/	14
/	/	.	.	191	1,14	.	.	50	0,21	(339)	(0,64)	15
/	/	.	.	191	1,14	.	.	46	(0,19)	(322)	(0,60)	16
/	/	.	.	-	-	.	.	-	-	/	/	17
/	17,67	.	.	3 515	21,08	.	.	5 108	21,12	(8 714)	16,33	18
/	14,70	.	.	3 178	19,06	.	.	4 337	17,93	(7 180)	13,46	19
/	14,56	.	.	2 965	17,78	.	.	4 337	17,93	(7 114)	13,33	20
/	7,79	.	.	1 433	8,60	.	.	2 131	8,81	(3 962)	7,42	21
-	-	-	-	-	-	.	.	(9)	(0,04)	/	/	22
/	1,08	.	.	149	0,89	.	.	212	0,88	/	1,06	23
/	5,03	.	.	1 245	7,47	.	.	1 637	6,77	2 267	4,25	24
/	(0,62)	.	.	131	0,79	.	.	352	1,46	/	/	25
/	0,03	.	.	6	0,03	.	.	6	0,02	(13)	(0,02)	26
-	-	-	-	-	-	-	-	-	-	-	-	27
/	/	.	.	213	1,28	.	.	-	-	/	/	28
-	-	-	-	-	-	-	-	-	-	-	-	29
/	/	.	.	213	1,28	.	.	-	-	/	/	30
/	/	-	-	-	-	-	-	-	-	-	-	31
/	/	.	.	-	-	-	-	-	-	/	/	32
-	-	.	.	-	-	-	-	-	-	/	/	33
-	-	-	-	-	-	-	-	-	-	-	-	34
/	/	.	.	337	2,02	.	.	771	3,19	(1 426)	/	35
/	(2,44)	.	.	217	1,30	.	.	674	2,79	(1 042)	/	36
/	/	.	.	171	1,02	.	.	626	2,59	(960)	/	37
/	(0,23)	.	.	46	0,28	.	.	49	0,20	/	(0,15)	38
-	-	-	-	-	-	-	-	-	-	-	-	39
/	/	.	.	119	0,72	.	.	96	0,40	/	/	40
/	/	.	.	119	0,72	.	.	64	0,26	/	/	41
-	-	-	-	-	-	-	-	(32)	(0,13)	/	/	42
-	-	-	-	-	-	-	-	(0)	(0,00)	/	/	43
/	/	.	.	-	-	.	.	-	-	/	/	44
/	/	.	.	-	-	.	.	(55)	(0,23)	/	/	45
-	-	.	.	-	-	.	.	/	(0,02)	/	/	46
/	/	.	.	64	0,38	.	.	46	0,19	67	(0,12)	47
/	/	.	.	301	1,81	.	.	(67)	0,28	/	/	48
/	17,84	.	.	3 579	21,46	.	.	5 216	21,56	(8 950)	16,77	49
/	17,30	.	.	3 246	19,47	.	.	5 058	20,91	(8 329)	15,61	50
/	32,73	.	.	6 100	36,58	.	.	9 518	39,35	(17 866)	33,48	51
/	20,01	.	.	3 670	22,01	.	.	5 814	24,03	(9 754)	18,28	52
/	96,99	.	.	16 676	100,00	.	.	24 190	100,00	(51 923)	97,30	53
/	/	.	.	10,55	/	.	.	16,54	/	(30,93)	/	54
/	/	.	.	10,46	/	.	.	16,53	/	(30,14)	/	55

Entgelt für die geleistete Arbeitszeit (Bruttoverdienst abzüglich Sonderzahlungen, vermögenswirksame Leistungen, Vergütung geleistet werden.- 4) Unbare individuelle Leistungen, Aktienoptionsprogramme, Belegschaftsaktien, Belegschaftseinrichtungen.- träger oder Bildung von Rückstellungen, um ihren Arbeitnehmern Anspruch auf Sozialleistungen zu sichern.- 7) Arbeitgeberbeiträge nehmer, d. h. ohne Zwischenschaltung eines Versicherungsträgers und ohne Rückstellungen zu bilden.- 9) Beiträge zum U2-Verfahren Schwerbehindertenrecht (Teil 2 SGB IX).- 12) Arbeitskosten insg. abzüglich Bruttoverdienste (D.11). Entspricht den Entgeltfortzahlung, unterstellte Sozialbeiträge zur Alters- und Gesundheitsvorsorge von Beamten, Sozialbeiträge der Entgelt für die geleistete Arbeitszeit.- 15) Gesetzliche Arbeitgeberbeiträge zur Sozialversicherung, Vergütung gesetzlicher Lohnsumme oder Beschäftigtenzahl.-

Arbeitskosten je Vollzeiteinheit 2012 nach Kostenarten, Wirtschaftszweigen und Unternehmensgrößenklassen

Neue Länder

60 Rundfunkveranstalter

Lfd.Nr.	Schlüssel 1)	Kostenart	10 und mehr	
			EUR	%
1		Bruttoarbeitskosten insgesamt	76 954	100,00
2	D	Nettoarbeitskosten (Bruttoarbeitskosten abzüglich Lohnsubventionen)	76 935	99,98
3	D.5	Lohnsubventionen (dem Arbeitgeber erstattete Lohn- und Gehaltszahlungen)	(19)	(0,02)
4	D.1	Arbeitnehmerentgelt	76 553	99,48
5	D.11	Bruttoverdienste	54 401	70,69
6	D.111	Bruttoverdienste (ohne Auszubildende)	54 049	70,24
7	D.11111	Entgelt für die geleistete Arbeitszeit 2)	42 954	55,82
8	D.11112	Sonderzahlungen insgesamt 3)	2 507	3,26
9		dar.: von persönlichen Leistungen und vom Unternehmenserfolg abhängig	(561)	(0,73)
10	D.1112	Leistungen zur Vermögensbildung der Arbeitnehmer	(9)	(0,01)
11	D.1113	Vergütung für nicht gearbeitete Tage	8 454	10,99
12		Urlaubsvergütung	6 242	8,11
13		Vergütung gesetzlicher Feiertage	2 119	2,75
14		Vergütung sonstiger betrieblicher oder tariflicher arbeitsfreier Tage	93	0,12
15	D.1114	Sachleistungen 4)	(125)	0,16
16		dar.: unbare individuelle Leistungen 5)	(113)	(0,15)
17	D.112	Bruttoverdienste der Auszubildenden	352	0,46
18	D.12	Sozialbeiträge der Arbeitgeber	22 152	28,79
19	D.121	Tatsächliche Sozialbeiträge der Arbeitgeber (ohne Auszubildende) 6)	19 264	25,03
20	D.1211	Gesetzliche Arbeitgeberbeiträge zur Sozialversicherung	8 925	11,60
21		Rentenversicherungsbeiträge	4 781	6,21
22		dar.: Aufstockungsbeiträge zur Rentenversicherung im Rahmen der Altersteilzeit	(53)	(0,07)
23		Arbeitslosenversicherungsbeiträge	725	0,94
24		Kranken- und Pflegeversicherungsbeiträge	3 274	4,25
25		Beiträge zur gesetzlichen Unfallversicherung	142	0,19
26		Umlage für das Insolvenzgeld	(3)	(0,00)
27		Sonstige gesetzliche Aufwendungen 7)	-	-
28	D.1212	Aufwendungen für die betriebliche Altersversorgung ohne Entgeltumwandlung	10 339	13,44
29		Aufwendungen für betriebliche Ruhegeldzusagen	8 681	11,28
30		Zuwendungen an Pensionskassen	1 236	1,61
31		Zuwendungen an Unterstützungskassen	10	0,01
32		Beiträge zur Direktversicherung	5	0,01
33		Beiträge an Pensionsfonds	5	0,01
34		Beiträge an den Pensions-Sicherungs-Verein VVaG	403	0,52
35	D.122	Unterstellte Sozialbeiträge der Arbeitgeber (ohne Auszubildende) 8)	2 802	3,64
36	D.1221	Entgeltfortzahlung	2 424	3,15
37		Entgeltfortzahlung im Krankheitsfall	2 249	2,92
38		Arbeitgeberzuschüsse zum Mutterschaftsgeld 9)	175	0,23
39	D.1222	Unterstellte Sozialbeiträge zur Alters- und Gesundheitsvorsorge von Beamten	-	-
40	D.1223	Zahlungen an aus dem Unternehmen ausscheidende Arbeitnehmer	/	/
41		Entlassungsentschädigungen	/	/
42		Aufstockungsbeträge zum Bruttoverdienst im Rahmen der Altersteilzeit	(119)	(0,16)
43	D.1224	Sonstige freiwillige Sozialleistungen der Arbeitgeber	60	0,08
44	D.123	Sozialbeiträge der Arbeitgeber für Auszubildende	86	0,11
45	D.2	Kosten für die berufliche Aus- und Weiterbildung	373	0,48
46	D.3	Sonstige Aufwendungen 10)	/	/
47	D.4	Steuern auf die Lohnsumme oder Beschäftigtenzahl 11)	21	0,03
48		Nachrichtlich:		
49		Aufwendungen der Arbeitnehmer für betriebliche Altersversorgung	432	0,56
50		Lohnnebenkosten 12)	22 553	29,31
51		dar.: gesetzliche Lohnnebenkosten 13)	11 456	14,89
52		Personalnebenkosten insgesamt 14)	34 000	44,18
53		dar.: gesetzliche Personalnebenkosten 15)	13 489	17,53
54		Bruttoarbeitskosten je Vollzeiteinheit einschließlich Auszubildende	74 558	96,89
55		Bruttoarbeitskosten je geleistete Stunde der Beschäftigten (ohne Auszubildende)	47,42	
55		Nettoarbeitskosten je geleistete Stunde der Beschäftigten (einschl. Auszubildende) ..	45,89	

1) Harmonisierter Schlüssel der statistischen Ämter der Europäischen Union nach Verordnung (EG) 1737/2005.- 2) Laufend gezahltes für nicht gearbeitete Tage, Sachleistungen).- 3) Zahlungen, die im Allgemeinen nicht laufend mit jeder Lohn- und Gehaltszahlung
5) Naturalleistungen, Firmenwagen, Personalrabatte, Job-Tickets und Zinsersparnisse.- 6) Zahlungen der Arbeitgeber an Versicherungen zur Winterbeschäftigungs-Umlage nach Winterbeschäftigungs-Verordnung.- 8) Sozialleistungen der Arbeitgeber direkt an ihre Arbeit nach Aufwendungsausgleichsgesetz.- 10) Anwerbungskosten, vom Arbeitgeber gestellte Berufskleidung.- 11) Ausgleichsabgabe nach "indirekten Kosten" der Internationalen Arbeitsorganisation (ILO).- 13) Gesetzliche Arbeitgeberbeiträge zur Sozialversicherung, Arbeitgeber für Auszubildende, Steuern auf die Lohnsumme oder Beschäftigtenzahl.- 14) Arbeitskosten insgesamt abzüglich Feiertage, Entgeltfortzahlung, unterstellte Sozialbeiträge zur Alters- und Gesundheitsvorsorge von Beamten, Steuern auf die

Arbeitskosten je Vollzeiteinheit in Unternehmen mit ... Arbeitnehmern													Lfd. Nr.
davon mit ... bis ... Arbeitnehmern										50 und mehr			
10 - 49		50 - 249		250 - 499		500 - 999		1000 und mehr					
EUR	%	EUR	%	EUR	%	EUR	%	EUR	%	EUR	%		
/	100,00	.	.	-	-	.	.	82 898	100,00	80 758	100,00	1	
/	99,73	.	.	-	-	.	.	82 896	100,00	80 748	99,99	2	
/	/	.	.	-	-	-	-	1	0,00	9	0,01	3	
/	99,48	.	.	-	-	.	.	82 474	99,49	80 337	99,48	4	
/	81,00	.	.	-	-	.	.	57 833	69,76	56 645	70,14	5	
/	77,77	.	.	-	-	.	.	57 611	69,50	56 396	69,83	6	
/	63,17	.	.	-	-	.	.	45 799	55,25	44 760	55,42	7	
/	/	.	.	-	-	.	.	2 598	3,13	2 649	3,28	8	
/	/	.	.	-	-	.	.	441	0,53	(560)	(0,69)	9	
/	/	.	.	-	-	.	.	8	0,01	(10)	(0,01)	10	
(4 354)	10,64	.	.	-	-	.	.	9 146	11,03	8 886	11,00	11	
(3 171)	7,75	.	.	-	-	.	.	6 761	8,16	6 566	8,13	12	
(1 150)	2,81	.	.	-	-	.	.	2 279	2,75	2 222	2,75	13	
/	/	.	.	-	-	-	-	106	0,13	99	0,12	14	
/	/	.	.	-	-	.	.	62	0,07	91	0,11	15	
/	/	.	.	-	-	.	.	48	0,06	79	0,10	16	
/	/	.	.	-	-	.	.	222	0,27	249	0,31	17	
(7 558)	18,47	.	.	-	-	.	.	24 641	29,72	23 692	29,34	18	
/	14,63	.	.	-	-	.	.	21 631	26,09	20 665	25,59	19	
/	14,61	.	.	-	-	.	.	9 403	11,34	9 236	11,44	20	
(2 996)	7,32	.	.	-	-	.	.	5 069	6,12	4 969	6,15	21	
/	/	-	-	-	-	.	.	57	0,07	(59)	(0,07)	22	
(447)	1,09	.	.	-	-	.	.	770	0,93	754	0,93	23	
/	5,67	.	.	-	-	.	.	3 427	4,13	3 374	4,18	24	
/	(0,50)	.	.	-	-	.	.	135	0,16	136	0,17	25	
(12)	0,03	.	.	-	-	.	.	1	0,00	/	/	26	
-	-	-	-	-	-	-	-	-	-	-	-	27	
/	/	.	.	-	-	.	.	12 228	14,75	11 430	14,15	28	
/	-	-	-	-	-	.	.	10 267	12,39	9 597	11,88	29	
/	/	-	-	-	-	-	-	1 468	1,77	1 366	1,69	30	
-	-	-	-	-	-	-	-	12	0,01	11	0,01	31	
/	/	.	.	-	-	-	-	-	-	5	0,01	32	
-	-	-	-	-	-	-	-	6	0,01	6	0,01	33	
-	-	-	-	-	-	.	.	475	0,57	445	0,55	34	
(1 242)	/	.	.	-	-	.	.	2 956	3,57	2 967	3,67	35	
/	/	.	.	-	-	.	.	2 657	3,20	2 560	3,17	36	
/	/	.	.	-	-	.	.	2 468	2,98	2 376	2,94	37	
(90)	(0,22)	.	.	-	-	.	.	189	0,23	184	0,23	38	
-	-	-	-	-	-	-	-	-	-	-	-	39	
/	/	-	-	-	-	.	.	228	0,27	/	/	40	
/	/	-	-	-	-	.	.	101	0,12	/	/	41	
/	/	-	-	-	-	.	.	127	0,15	(131)	(0,16)	42	
-	-	-	-	-	-	-	-	72	0,09	67	0,08	43	
/	/	.	.	-	-	.	.	54	0,07	60	0,07	44	
/	/	.	.	-	-	.	.	401	0,48	391	0,48	45	
/	/	-	-	-	-	.	.	0	0,00	/	/	46	
/	/	.	.	-	-	.	.	22	0,03	22	0,03	47	
/	/	.	.	-	-	.	.	488	0,59	468	0,58	48	
(7 771)	19,00	.	.	-	-	.	.	25 064	30,24	24 113	29,86	49	
(7 456)	18,23	.	.	-	-	.	.	12 136	14,64	11 878	14,71	50	
/	36,83	.	.	-	-	.	.	37 099	44,75	35 998	44,58	51	
(8 276)	20,23	.	.	-	-	.	.	14 360	17,32	14 039	17,38	52	
(36 103)	88,25	.	.	-	-	.	.	81 235	97,99	79 058	97,90	53	
(24,04)		.	.	-	-	.	.	51,41		50,02		54	
(21,09)		.	.	-	-	.	.	50,38		48,96		55	

Entgelt für die geleistete Arbeitszeit (Bruttoverdienst abzüglich Sonderzahlungen, vermögenswirksame Leistungen, Vergütung geleistet werden.- 4) Unbare individuelle Leistungen, Aktienoptionsprogramme, Belegschaftsaktien, Belegschaftseinrichtungen.- träger oder Bildung von Rückstellungen, um ihren Arbeitnehmern Anspruch auf Sozialleistungen zu sichern.- 7) Arbeitgeberbeiträge nehmer, d. h. ohne Zwischenschaltung eines Versicherungsträgers und ohne Rückstellungen zu bilden.- 9) Beiträge zum U2-Verfahren Schwerbehindertenrecht (Teil 2 SGB IX).- 12) Arbeitskosten insg. abzüglich Bruttoverdienste (D.11). Entspricht den Entgeltfortzahlung, unterstellte Sozialbeiträge zur Alters- und Gesundheitsvorsorge von Beamten, Sozialbeiträge der Entgelt für die geleistete Arbeitszeit.- 15) Gesetzliche Arbeitgeberbeiträge zur Sozialversicherung, Vergütung gesetzlicher Lohnsumme oder Beschäftigtenzahl.-

Arbeitskosten je Vollzeiteinheit 2012 nach Kostenarten, Wirtschaftszweigen und Unternehmensgrößenklassen

Neue Länder

61 Telekommunikation

Lfd.Nr.	Schlüssel 1)	Kostenart	10 und mehr	
			EUR	%
1		B r u t t o a r b e i t s k o s t e n i n s g e s a m t	62 228	100,00
2	D	Nettoarbeitskosten (Bruttoarbeitskosten abzüglich Lohnsubventionen)	62 220	99,99
3	D.5	Lohnsubventionen (dem Arbeitgeber erstattete Lohn- und Gehaltszahlungen)	/	/
4	D.1	Arbeitnehmerentgelt	62 057	99,73
5	D.11	Bruttoverdienste	48 543	78,01
6	D.111	Bruttoverdienste (ohne Auszubildende)	48 415	77,80
7	D.11111	Entgelt für die geleistete Arbeitszeit 2)	35 773	57,49
8	D.11112	Sonderzahlungen insgesamt 3)	5 104	8,20
9		dar.: von persönlichen Leistungen und vom Unternehmenserfolg abhängig	(3 378)	(5,43)
10	D.1112	Leistungen zur Vermögensbildung der Arbeitnehmer	(74)	(0,12)
11	D.1113	Vergütung für nicht gearbeitete Tage	7 021	11,28
12		Urlaubsvergütung	5 213	8,38
13		Vergütung gesetzlicher Feiertage	1 792	2,88
14		Vergütung sonstiger betrieblicher oder tariflicher arbeitsfreier Tage	(16)	(0,03)
15	D.1114	Sachleistungen 4)	(444)	(0,71)
16		dar.: unbare individuelle Leistungen 5)	(416)	(0,67)
17	D.112	Bruttoverdienste der Auszubildenden	(128)	(0,21)
18	D.12	Sozialbeiträge der Arbeitgeber	13 514	21,72
19	D.121	Tatsächliche Sozialbeiträge der Arbeitgeber (ohne Auszubildende) 6)	10 240	16,46
20	D.1211	Gesetzliche Arbeitgeberbeiträge zur Sozialversicherung	9 483	15,24
21		Rentenversicherungsbeiträge	4 887	7,85
22		dar.: Aufstockungsbeiträge zur Rentenversicherung im Rahmen der Altersteilzeit	(217)	0,35
23		Arbeitslosenversicherungsbeiträge	715	1,15
24		Kranken- und Pflegeversicherungsbeiträge	3 650	5,87
25		Beiträge zur gesetzlichen Unfallversicherung	(212)	0,34
26		Umlage für das Insolvenzgeld	19	0,03
27		Sonstige gesetzliche Aufwendungen 7)	-	-
28	D.1212	Aufwendungen für die betriebliche Altersversorgung ohne Entgeltumwandlung	/	(1,22)
29		Aufwendungen für betriebliche Ruhesatzleistungen	/	/
30		Zuwendungen an Pensionskassen	/	/
31		Zuwendungen an Unterstützungskassen	/	/
32		Beiträge zur Direktversicherung	/	/
33		Beiträge an Pensionsfonds	(245)	(0,39)
34		Beiträge an den Pensions-Sicherungs-Verein VVaG	/	/
35	D.122	Unterstellte Sozialbeiträge der Arbeitgeber (ohne Auszubildende) 8)	3 242	5,21
36	D.1221	Entgeltfortzahlung	2 061	3,31
37		Entgeltfortzahlung im Krankheitsfall	1 922	3,09
38		Arbeitgeberzuschüsse zum Mutterschaftsgeld 9)	139	0,22
39	D.1222	Unterstellte Sozialbeiträge zur Alters- und Gesundheitsvorsorge von Beamten	-	-
40	D.1223	Zahlungen an aus dem Unternehmen ausscheidende Arbeitnehmer	(1 175)	(1,89)
41		Entlassungsentschädigungen	(698)	(1,12)
42		Aufstockungsbeträge zum Bruttoverdienst im Rahmen der Altersteilzeit	(477)	(0,77)
43	D.1224	Sonstige freiwillige Sozialleistungen der Arbeitgeber	(6)	0,01
44	D.123	Sozialbeiträge der Arbeitgeber für Auszubildende	(32)	(0,05)
45	D.2	Kosten für die berufliche Aus- und Weiterbildung	(91)	(0,15)
46	D.3	Sonstige Aufwendungen 10)	/	/
47	D.4	Steuern auf die Lohnsumme oder Beschäftigtenzahl 11)	30	0,05
48		Nachrichtlich:		
49		Aufwendungen der Arbeitnehmer für betriebliche Altersversorgung	(343)	0,55
50		Lohnnebenkosten 12)	13 685	21,99
51		dar.: gesetzliche Lohnnebenkosten 13)	11 606	18,65
52		Personalnebenkosten insgesamt 14)	26 454	42,51
53		dar.: gesetzliche Personalnebenkosten 15)	13 366	21,48
54		Bruttoarbeitskosten je Vollzeiteinheit einschließlich Auszubildende	61 516	98,86
55		Bruttoarbeitskosten je geleistete Stunde der Beschäftigten (ohne Auszubildende)	38,37	
		Nettoarbeitskosten je geleistete Stunde der Beschäftigten (einschl. Auszubildende) ..	37,93	

1) Harmonisierter Schlüssel der statistischen Ämter der Europäischen Union nach Verordnung (EG) 1737/2005.- 2) Laufend gezahltes für nicht gearbeitete Tage, Sachleistungen).- 3) Zahlungen, die im Allgemeinen nicht laufend mit jeder Lohn- und Gehaltszahlung 5) Naturalleistungen, Firmenwagen, Personalrabatte, Job-Tickets und Zinsersparnisse.- 6) Zahlungen der Arbeitgeber an Versicherungen zur Winterbeschäftigungs-Umlage nach Winterbeschäftigungs-Verordnung.- 8) Sozialleistungen der Arbeitgeber direkt an ihre Arbeit nach Aufwendungsausgleichsgesetz.- 10) Anwerbungskosten, vom Arbeitgeber gestellte Berufskleidung.- 11) Ausgleichsabgabe nach "indirekten Kosten" der Internationalen Arbeitsorganisation (ILO).- 13) Gesetzliche Arbeitgeberbeiträge zur Sozialversicherung, Arbeitgeber für Auszubildende, Steuern auf die Lohnsumme oder Beschäftigtenzahl.- 14) Arbeitskosten insgesamt abzüglich Feiertage, Entgeltfortzahlung, unterstellte Sozialbeiträge zur Alters- und Gesundheitsvorsorge von Beamten, Steuern auf die

Arbeitskosten je Vollzeiteinheit in Unternehmen mit ... Arbeitnehmern												Lfd. Nr.
davon mit ... bis ... Arbeitnehmern										50 und mehr		
10 - 49		50 - 249		250 - 499		500 - 999		1000 und mehr				
EUR	%	EUR	%	EUR	%	EUR	%	EUR	%	EUR	%	
38 974	100,00	/	100,00	60 897	100,00	76 463	100,00	66 616	100,00	63 908	100,00	1
38 888	99,78	/	99,99	60 857	99,93	76 463	100,00	66 616	100,00	63 906	100,00	2
/	/	/	/	/	/	-	-	-	-	/	/	3
38 777	99,49	/	98,65	60 556	99,44	75 933	99,31	66 541	99,89	63 740	99,74	4
(31 943)	81,96	/	78,62	50 112	82,29	(56 089)	(73,35)	51 758	77,70	49 743	77,83	5
(31 742)	81,44	/	78,32	50 112	82,29	(56 089)	(73,35)	51 630	77,50	49 620	77,64	6
24 886	63,85	(28 033)	59,96	34 383	56,46	(40 092)	(52,43)	38 001	57,05	36 560	57,21	7
/	/	/	(4,74)	/	/	7 081	9,26	5 697	8,55	5 309	8,31	8
/	/	/	/	/	/	/	/	3 909	5,87	(3 534)	(5,53)	9
/	/	/	/	/	/	/	/	77	0,12	(77)	(0,12)	10
(4 141)	10,63	(5 769)	12,34	6 704	11,01	(7 762)	10,15	7 484	11,23	7 229	11,31	11
(3 033)	7,78	(4 257)	9,11	4 925	8,09	5 694	7,45	5 569	8,36	5 370	8,40	12
1 095	2,81	(1 430)	3,06	1 725	2,83	(2 068)	(2,70)	1 911	2,87	1 843	2,88	13
/	/	/	/	/	/	/	-	4	0,01	(16)	(0,03)	14
/	/	/	/	/	/	/	/	370	0,56	(445)	(0,70)	15
/	/	/	/	/	/	/	/	356	0,53	(415)	(0,65)	16
/	/	/	/	-	-	-	-	128	0,19	(123)	(0,19)	17
6 834	17,53	(9 367)	20,04	(10 444)	(17,15)	/	/	14 783	22,19	13 997	21,90	18
5 776	14,82	/	15,95	(8 873)	14,57	13 137	17,18	11 094	16,65	10 562	16,53	19
5 528	14,18	(6 985)	14,94	(8 144)	13,37	10 622	13,89	10 286	15,44	9 769	15,29	20
2 693	6,91	/	7,78	/	(6,31)	5 784	7,56	5 316	7,98	5 046	7,90	21
/	/	/	/	/	/	/	/	260	0,39	(232)	0,36	22
408	1,05	(525)	1,12	(580)	(0,95)	829	1,08	777	1,17	737	1,15	23
2 175	5,58	(2 615)	5,59	(3 329)	(5,47)	3 572	4,67	3 972	5,96	3 757	5,88	24
/	/	/	/	/	/	/	/	200	0,30	(210)	0,33	25
/	/	(14)	0,03	/	/	/	/	21	0,03	20	0,03	26
-	-	-	-	-	-	-	-	-	-	-	-	27
/	/	/	/	/	/	/	/	/	/	/	(1,24)	28
-	-	/	/	/	/	/	/	/	/	/	/	29
/	/	12	/	-	-	-	-	0	0,00	/	/	30
/	/	/	/	-	-	-	-	-	-	(5)	(0,01)	31
/	/	/	/	/	/	/	/	/	/	/	/	32
/	/	-	-	-	-	-	-	321	0,48	(260)	(0,41)	33
-	-	/	/	/	/	/	/	/	/	/	/	34
/	/	1 876	/	/	/	/	/	3 657	5,49	3 404	5,33	35
/	/	(1 692)	/	/	/	/	/	2 273	3,41	2 139	3,35	36
/	/	(1 574)	/	/	/	1 573	2,06	2 125	3,19	1 997	3,12	37
(92)	0,24	(119)	(0,25)	/	/	1 398	1,83	148	0,22	143	0,22	38
-	-	-	-	-	-	(175)	(0,23)	-	-	-	-	39
/	/	/	/	/	/	/	/	1 377	2,07	(1 258)	(1,97)	40
-	-	/	/	/	/	/	/	801	1,20	(748)	(1,17)	41
/	/	/	/	/	/	/	/	576	0,87	(510)	(0,80)	42
-	-	/	/	/	/	-	-	7	0,01	(7)	(0,01)	43
/	/	/	/	-	-	-	-	32	0,05	(31)	(0,05)	44
/	/	/	/	(34)	(0,06)	/	/	(32)	0,05	(89)	(0,14)	45
/	/	/	/	/	/	/	/	10	0,02	/	/	46
/	/	25	/	26	(0,04)	25	0,03	32	0,05	31	0,05	47
/	/	/	/	/	/	/	/	380	0,57	(349)	0,55	48
7 031	18,04	/	21,38	(10 785)	17,71	/	/	14 858	22,30	14 165	22,17	49
6 579	16,88	(8 736)	18,69	(9 256)	15,20	12 219	15,98	12 623	18,95	11 969	18,73	50
(14 089)	36,15	/	40,04	(26 514)	43,54	(36 371)	(47,57)	28 614	42,95	27 348	42,79	51
7 625	19,56	(10 132)	21,67	(10 982)	18,03	14 287	18,69	14 502	21,77	13 781	21,56	52
37 968	97,42	(46 056)	98,52	60 897	100,00	76 463	100,00	65 928	98,97	63 245	98,96	53
22,67	/	(30,54)	/	(36,45)	/	46,83	/	40,96	/	39,57	/	54
22,04	/	(30,05)	/	(36,43)	/	46,83	/	40,55	/	39,17	/	55

Entgelt für die geleistete Arbeitszeit (Bruttoverdienst abzüglich Sonderzahlungen, vermögenswirksame Leistungen, Vergütung geleistet werden.- 4) Unbare individuelle Leistungen, Aktienoptionsprogramme, Belegschaftsaktien, Belegschaftseinrichtungen.- träger oder Bildung von Rückstellungen, um ihren Arbeitnehmern Anspruch auf Sozialleistungen zu sichern.- 7) Arbeitgeberbeiträge nehmer, d. h. ohne Zwischenschaltung eines Versicherungsträgers und ohne Rückstellungen zu bilden.- 9) Beiträge zum U2-Verfahren Schwerbehindertenrecht (Teil 2 SGB IX).- 12) Arbeitskosten insg. abzüglich Bruttoverdienste (D.11). Entspricht den Entgeltfortzahlung, unterstellte Sozialbeiträge zur Alters- und Gesundheitsvorsorge von Beamten, Sozialbeiträge der Entgelt für die geleistete Arbeitszeit.- 15) Gesetzliche Arbeitgeberbeiträge zur Sozialversicherung, Vergütung gesetzlicher Lohnsumme oder Beschäftigtenzahl.-

Arbeitskosten je Vollzeiteinheit 2012 nach Kostenarten, Wirtschaftszweigen und Unternehmensgrößenklassen

Neue Länder

62 Erbringung von Dienstleistungen der Informationstechnologie

Lfd.Nr.	Schlüssel 1)	Kostenart	10 und mehr	
			EUR	%
1		Bruttoarbeitskosten insgesamt	55 098	100,00
2	D	Nettoarbeitskosten (Bruttoarbeitskosten abzüglich Lohnsubventionen)	55 042	99,90
3	D.5	Lohnsubventionen (dem Arbeitgeber erstattete Lohn- und Gehaltszahlungen)	/	/
4	D.1	Arbeitnehmerentgelt	54 575	99,05
5	D.11	Bruttoverdienste	44 356	80,50
6	D.111	Bruttoverdienste (ohne Auszubildende)	44 059	79,96
7	D.11111	Entgelt für die geleistete Arbeitszeit 2)	32 404	58,81
8	D.11112	Sonderzahlungen insgesamt 3)	(4 811)	(8,73)
9		dar.: von persönlichen Leistungen und vom Unternehmenserfolg abhängig	(2 455)	(4,46)
10	D.1112	Leistungen zur Vermögensbildung der Arbeitnehmer	/	/
11	D.1113	Vergütung für nicht gearbeitete Tage	5 889	10,69
12		Urlaubsvergütung	4 268	7,75
13		Vergütung gesetzlicher Feiertage	1 542	2,80
14		Vergütung sonstiger betrieblicher oder tariflicher arbeitsfreier Tage	/	/
15	D.1114	Sachleistungen 4)	/	/
16		dar.: unbare individuelle Leistungen 5)	/	/
17	D.112	Bruttoverdienste der Auszubildenden	(297)	(0,54)
18	D.12	Sozialbeiträge der Arbeitgeber	10 219	18,55
19	D.121	Tatsächliche Sozialbeiträge der Arbeitgeber (ohne Auszubildende) 6)	8 461	15,36
20	D.1211	Gesetzliche Arbeitgeberbeiträge zur Sozialversicherung	7 636	13,86
21		Rentenversicherungsbeiträge	3 947	7,16
22		dar.: Aufstockungsbeiträge zur Rentenversicherung im Rahmen der Altersteilzeit	/	/
23		Arbeitslosenversicherungsbeiträge	587	1,06
24		Kranken- und Pflegeversicherungsbeiträge	2 871	5,21
25		Beiträge zur gesetzlichen Unfallversicherung	215	0,39
26		Umlage für das Insolvenzgeld	16	0,03
27		Sonstige gesetzliche Aufwendungen 7)	-	-
28	D.1212	Aufwendungen für die betriebliche Altersversorgung ohne Entgeltumwandlung	(825)	(1,50)
29		Aufwendungen für betriebliche Ruhesatzleistungen	(382)	(0,69)
30		Zuwendungen an Pensionskassen	/	/
31		Zuwendungen an Unterstützungskassen	/	/
32		Beiträge zur Direktversicherung	/	/
33		Beiträge an Pensionsfonds	(50)	(0,09)
34		Beiträge an den Pensions-Sicherungs-Verein VVaG	(25)	(0,05)
35	D.122	Unterstellte Sozialbeiträge der Arbeitgeber (ohne Auszubildende) 8)	(1 686)	(3,06)
36	D.1221	Entgeltfortzahlung	1 330	2,41
37		Entgeltfortzahlung im Krankheitsfall	1 192	2,16
38		Arbeitgeberzuschüsse zum Mutterschaftsgeld 9)	138	0,25
39	D.1222	Unterstellte Sozialbeiträge zur Alters- und Gesundheitsvorsorge von Beamten	-	-
40	D.1223	Zahlungen an aus dem Unternehmen ausscheidende Arbeitnehmer	/	/
41		Entlassungsentschädigungen	/	/
42		Aufstockungsbeträge zum Bruttoverdienst im Rahmen der Altersteilzeit	/	/
43	D.1224	Sonstige freiwillige Sozialleistungen der Arbeitgeber	/	/
44	D.123	Sozialbeiträge der Arbeitgeber für Auszubildende	(72)	(0,13)
45	D.2	Kosten für die berufliche Aus- und Weiterbildung	(405)	(0,73)
46	D.3	Sonstige Aufwendungen 10)	/	/
47	D.4	Steuern auf die Lohnsumme oder Beschäftigtenzahl 11)	47	0,09
48		Nachrichtlich:		
49		Aufwendungen der Arbeitnehmer für betriebliche Altersversorgung	(419)	(0,76)
50		Lohnnebenkosten 12)	10 742	19,50
51		dar.: gesetzliche Lohnnebenkosten 13)	9 086	16,49
52		Personalnebenkosten insgesamt 14)	22 694	41,19
53		dar.: gesetzliche Personalnebenkosten 15)	10 556	19,16
54		Bruttoarbeitskosten je Vollzeiteinheit einschließlich Auszubildende	53 369	96,86
55		Bruttoarbeitskosten je geleistete Stunde der Beschäftigten (ohne Auszubildende)	32,81	
55		Nettoarbeitskosten je geleistete Stunde der Beschäftigten (einschl. Auszubildende) ..	31,73	

1) Harmonisierter Schlüssel der statistischen Ämter der Europäischen Union nach Verordnung (EG) 1737/2005.- 2) Laufend gezahltes für nicht gearbeitete Tage, Sachleistungen).- 3) Zahlungen, die im Allgemeinen nicht laufend mit jeder Lohn- und Gehaltszahlung 5) Naturalleistungen, Firmenwagen, Personalrabatte, Job-Tickets und Zinsersparnisse.- 6) Zahlungen der Arbeitgeber an Versicherungen zur Winterbeschäftigungs-Umlage nach Winterbeschäftigungs-Verordnung.- 8) Sozialleistungen der Arbeitgeber direkt an ihre Arbeit nach Aufwendungsausgleichsgesetz.- 10) Anwerbungskosten, vom Arbeitgeber gestellte Berufskleidung.- 11) Ausgleichsabgabe nach "indirekten Kosten" der Internationalen Arbeitsorganisation (ILO).- 13) Gesetzliche Arbeitgeberbeiträge zur Sozialversicherung, Arbeitgeber für Auszubildende, Steuern auf die Lohnsumme oder Beschäftigtenzahl.- 14) Arbeitskosten insgesamt abzüglich Feiertage, Entgeltfortzahlung, unterstellte Sozialbeiträge zur Alters- und Gesundheitsvorsorge von Beamten, Steuern auf die

Arbeitskosten je Vollzeiteinheit in Unternehmen mit ... Arbeitnehmern												Lfd. Nr.
davon mit ... bis ... Arbeitnehmern										50 und mehr		
10 - 49		50 - 249		250 - 499		500 - 999		1000 und mehr				
EUR	%	EUR	%	EUR	%	EUR	%	EUR	%	EUR	%	
45 374	100,00	52 781	100,00	(57 637)	100,00	(56 179)	100,00	73 199	100,00	59 444	100,00	1
45 263 /	99,75 /	52 713 /	99,87 /	(57 621) /	99,97 /	(56 178) /	100,00 /	73 184 14	99,98 0,02	59 413 /	99,95 /	2 3
45 089	99,37	52 090	98,69	(57 110)	99,09	(55 638)	99,04	72 500	99,05	58 815	98,94	4
37 135	81,84	42 796	81,08	(46 391)	80,49	(44 891)	79,91	57 598	78,69	47 583	80,05	5
36 790	81,08	42 464	80,45	(46 210)	80,17	(44 596)	79,38	57 328	78,32	47 308	79,58	6
29 729	65,52	30 077	56,98	(33 386)	57,92	(33 382)	59,42	39 134	53,46	33 600	56,52	7
/	/	/	/	/	/	/	/	8 964	12,25	(6 350)	(10,68)	8
/	/	/	/	/	/	/	/	6 000	8,20	(3 281)	(5,52)	9
/	/	/	/	/	/	/	/	125	0,17	/	/	10
4 833	10,65	5 410	10,25	(6 554)	11,37	(6 294)	11,20	7 621	10,41	6 361	10,70	11
3 432	7,56	3 899	7,39	(4 800)	8,33	(4 662)	8,30	5 570	7,61	4 642	7,81	12
1 361	3,00	1 453	2,75	(1 640)	2,84	1 563	2,78	1 898	2,59	1 623	2,73	13
/	/	/	/	/	/	/	/	153	0,21	/	/	14
/	/	/	/	/	/	/	/	1 484	2,03	(902)	(1,52)	15
/	/	/	/	/	/	/	/	818	1,12	(703)	(1,18)	16
/	/	/	/	/	/	/	/	270	0,37	(275)	(0,46)	17
7 953	17,53	9 294	17,61	(10 720)	18,60	(10 748)	19,13	14 902	20,36	11 232	18,89	18
6 874	15,15	7 811	14,80	(8 336)	14,46	(8 432)	15,01	12 474	17,04	9 170	15,43	19
6 535	14,40	7 341	13,91	(7 963)	13,82	(7 842)	13,96	9 640	13,17	8 128	13,67	20
3 304	7,28	3 800	7,20	(4 205)	7,30	(4 144)	7,38	4 964	6,78	4 235	7,12	21
/	/	/	/	/	/	/	/	176	0,24	/	/	22
490	1,08	576	1,09	(619)	1,07	(608)	1,08	736	1,01	630	1,06	23
2 584	5,70	2 767	5,24	2 925	5,07	(2 884)	5,13	3 489	4,77	2 999	5,05	24
(144)	(0,32)	182	0,34	/	(0,34)	/	/	430	0,59	247	0,42	25
13	0,03	(16)	(0,03)	(18)	(0,03)	(17)	0,03	20	0,03	18	0,03	26
-	-	-	-	-	-	-	-	-	-	-	-	27
/	/	/	/	/	/	/	/	2 834	3,87	(1 042)	(1,75)	28
/	/	/	/	/	/	/	/	1 925	2,63	(552)	(0,93)	29
/	/	/	/	/	/	/	/	77	0,10	/	/	30
/	/	/	/	/	/	/	/	394	0,54	(158)	(0,27)	31
/	/	/	/	/	/	/	/	40	0,05	/	/	32
/	/	/	/	-	-	/	/	283	0,39	(69)	(0,12)	33
/	/	/	/	/	/	/	/	116	0,16	(35)	(0,06)	34
(991)	(2,18)	1 409	(2,67)	/	/	/	/	2 368	3,24	(1 997)	(3,36)	35
(949)	(2,09)	(1 262)	(2,39)	(1 584)	(2,75)	/	(2,80)	1 720	2,35	1 500	2,52	36
(819)	(1,81)	(1 134)	(2,15)	(1 448)	(2,51)	/	(2,53)	1 558	2,13	1 359	2,29	37
(130)	(0,29)	128	0,24	136	0,24	(148)	0,26	162	0,22	141	0,24	38
-	-	-	-	-	-	-	-	-	-	-	-	39
/	/	/	/	/	/	/	/	626	0,86	/	/	40
/	/	/	/	/	/	/	/	152	0,21	/	/	41
/	/	/	/	/	/	/	/	475	0,65	/	/	42
-	-	/	/	/	/	/	/	22	0,03	/	/	43
/	/	/	/	/	/	/	/	60	0,08	(65)	(0,11)	44
/	/	/	/	/	/	/	/	603	0,82	(495)	(0,83)	45
/	/	/	/	/	/	/	/	51	0,07	/	/	46
(37)	(0,08)	55	0,10	56	(0,10)	53	(0,09)	44	0,06	52	0,09	47
/	/	(407)	(0,77)	/	/	(386)	0,69	613	0,84	436	0,73	48
8 239	18,16	9 985	18,92	(11 246)	19,51	(11 288)	20,09	15 601	21,31	11 861	19,95	49
7 610	16,77	8 733	16,54	(9 655)	16,75	(9 534)	16,97	11 463	15,66	9 745	16,39	50
15 646	34,48	(22 704)	43,02	(24 251)	42,08	(22 796)	40,58	34 065	46,54	25 844	43,48	51
8 882	19,58	10 110	19,16	(11 243)	19,51	(11 030)	19,63	13 301	18,17	11 303	19,02	52
43 405	95,66	51 116	96,84	(56 344)	97,76	(54 568)	97,13	71 806	98,10	57 904	97,41	53
26,39		31,16		(34,81)		(33,86)		45,16		35,78		54
25,15		30,13		(34,04)		(32,89)		44,31		34,84		55

Entgelt für die geleistete Arbeitszeit (Bruttoverdienst abzüglich Sonderzahlungen, vermögenswirksame Leistungen, Vergütung geleistet werden.- 4) Unbare individuelle Leistungen, Aktienoptionsprogramme, Belegschaftsaktien, Belegschaftseinrichtungen.- träger oder Bildung von Rückstellungen, um ihren Arbeitnehmern Anspruch auf Sozialleistungen zu sichern.- 7) Arbeitgeberbeiträge nehmer, d. h. ohne Zwischenschaltung eines Versicherungsträgers und ohne Rückstellungen zu bilden.- 9) Beiträge zum U2-Verfahren Schwerbehindertenrecht (Teil 2 SGB IX).- 12) Arbeitskosten insg. abzüglich Bruttoverdienste (D.11). Entspricht den Entgeltfortzahlung, unterstellte Sozialbeiträge zur Alters- und Gesundheitsvorsorge von Beamten, Sozialbeiträge der Entgelt für die geleistete Arbeitszeit.- 15) Gesetzliche Arbeitgeberbeiträge zur Sozialversicherung, Vergütung gesetzlicher Lohnsumme oder Beschäftigtenzahl.-

Arbeitskosten je Vollzeiteinheit 2012 nach Kostenarten, Wirtschaftszweigen und Unternehmensgrößenklassen

Neue Länder

63 Informationsdienstleistungen

Lfd.Nr.	Schlüssel 1)	Kostenart	10 und mehr	
			EUR	%
1		Bruttoarbeitskosten insgesamt	(43 040)	100,00
2	D	Nettoarbeitskosten (Bruttoarbeitskosten abzüglich Lohnsubventionen)	(42 977)	99,85
3	D.5	Lohnsubventionen (dem Arbeitgeber erstattete Lohn- und Gehaltszahlungen)	/	/
4	D.1	Arbeitnehmerentgelt	(42 749)	99,32
5	D.11	Bruttoverdienste	(34 329)	79,76
6	D.111	Bruttoverdienste (ohne Auszubildende)	(34 084)	79,19
7	D.11111	Entgelt für die geleistete Arbeitszeit 2)	25 833	60,02
8	D.11112	Sonderzahlungen insgesamt 3)	/	/
9		dar.: von persönlichen Leistungen und vom Unternehmenserfolg abhängig	/	/
10	D.1112	Leistungen zur Vermögensbildung der Arbeitnehmer	(66)	(0,15)
11	D.1113	Vergütung für nicht gearbeitete Tage	(4 553)	10,58
12		Urlaubsvergütung	(3 314)	7,70
13		Vergütung gesetzlicher Feiertage	1 196	2,78
14		Vergütung sonstiger betrieblicher oder tariflicher arbeitsfreier Tage	(44)	/
15	D.1114	Sachleistungen 4)	/	/
16		dar.: unbare individuelle Leistungen 5)	/	/
17	D.112	Bruttoverdienste der Auszubildenden	/	/
18	D.12	Sozialbeiträge der Arbeitgeber	(8 420)	19,56
19	D.121	Tatsächliche Sozialbeiträge der Arbeitgeber (ohne Auszubildende) 6)	(6 726)	15,63
20	D.1211	Gesetzliche Arbeitgeberbeiträge zur Sozialversicherung	(6 427)	14,93
21		Rentenversicherungsbeiträge	(3 231)	7,51
22		dar.: Aufstockungsbeiträge zur Rentenversicherung im Rahmen der Altersteilzeit	/	/
23		Arbeitslosenversicherungsbeiträge	(477)	1,11
24		Kranken- und Pflegeversicherungsbeiträge	(2 506)	5,82
25		Beiträge zur gesetzlichen Unfallversicherung	(196)	0,45
26		Umlage für das Insolvenzgeld	19	(0,04)
27		Sonstige gesetzliche Aufwendungen 7)	-	-
28	D.1212	Aufwendungen für die betriebliche Altersversorgung ohne Entgeltumwandlung	/	/
29		Aufwendungen für betriebliche Ruhegeldzusagen	/	/
30		Zuwendungen an Pensionskassen	/	/
31		Zuwendungen an Unterstützungskassen	(63)	(0,15)
32		Beiträge zur Direktversicherung	/	/
33		Beiträge an Pensionsfonds	(3)	(0,01)
34		Beiträge an den Pensions-Sicherungs-Verein VVaG	(6)	(0,01)
35	D.122	Unterstellte Sozialbeiträge der Arbeitgeber (ohne Auszubildende) 8)	1 632	(3,79)
36	D.1221	Entgeltfortzahlung	1 393	(3,24)
37		Entgeltfortzahlung im Krankheitsfall	1 289	(3,00)
38		Arbeitgeberzuschüsse zum Mutterschaftsgeld 9)	104	0,24
39	D.1222	Unterstellte Sozialbeiträge zur Alters- und Gesundheitsvorsorge von Beamten	-	-
40	D.1223	Zahlungen an aus dem Unternehmen ausscheidende Arbeitnehmer	/	/
41		Entlassungsentschädigungen	/	/
42		Aufstockungsbeträge zum Bruttoverdienst im Rahmen der Altersteilzeit	/	/
43	D.1224	Sonstige freiwillige Sozialleistungen der Arbeitgeber	/	/
44	D.123	Sozialbeiträge der Arbeitgeber für Auszubildende	/	(0,14)
45	D.2	Kosten für die berufliche Aus- und Weiterbildung	/	/
46	D.3	Sonstige Aufwendungen 10)	/	/
47	D.4	Steuern auf die Lohnsumme oder Beschäftigtenzahl 11)	49	(0,11)
48		Nachrichtlich:		
49		Aufwendungen der Arbeitnehmer für betriebliche Altersversorgung	/	/
50		Lohnnebenkosten 12)	(8 711)	20,24
51		dar.: gesetzliche Lohnnebenkosten 13)	7 931	18,43
52		Personalnebenkosten insgesamt 14)	(17 207)	39,98
53		dar.: gesetzliche Personalnebenkosten 15)	9 065	21,06
54		Bruttoarbeitskosten je Vollzeiteinheit einschließlich Auszubildende	(41 793)	97,10
55		Bruttoarbeitskosten je geleistete Stunde der Beschäftigten (ohne Auszubildende)	(25,88)	
55		Nettoarbeitskosten je geleistete Stunde der Beschäftigten (einschl. Auszubildende) ..	(25,08)	

1) Harmonisierter Schlüssel der statistischen Ämter der Europäischen Union nach Verordnung (EG) 1737/2005.- 2) Laufend gezahltes für nicht gearbeitete Tage, Sachleistungen).- 3) Zahlungen, die im Allgemeinen nicht laufend mit jeder Lohn- und Gehaltszahlung
5) Naturalleistungen, Firmenwagen, Personalrabatte, Job-Tickets und Zinsersparnisse.- 6) Zahlungen der Arbeitgeber an Versicherungen zur Winterbeschäftigungs-Umlage nach Winterbeschäftigungs-Verordnung.- 8) Sozialleistungen der Arbeitgeber direkt an ihre Arbeit nach Aufwendungsausgleichsgesetz.- 10) Anwerbungskosten, vom Arbeitgeber gestellte Berufskleidung.- 11) Ausgleichsabgabe nach "indirekten Kosten" der Internationalen Arbeitsorganisation (ILO).- 13) Gesetzliche Arbeitgeberbeiträge zur Sozialversicherung, Arbeitgeber für Auszubildende, Steuern auf die Lohnsumme oder Beschäftigtenzahl.- 14) Arbeitskosten insgesamt abzüglich Feiertage, Entgeltfortzahlung, unterstellte Sozialbeiträge zur Alters- und Gesundheitsvorsorge von Beamten, Steuern auf die

Arbeitskosten je Vollzeiteinheit in Unternehmen mit ... Arbeitnehmern												Lfd. Nr.
davon mit ... bis ... Arbeitnehmern										50 und mehr		
10 - 49		50 - 249		250 - 499		500 - 999		1000 und mehr				
EUR	%	EUR	%	EUR	%	EUR	%	EUR	%	EUR	%	
/	100,00	(48 855)	100,00	24 505	100,00	31 941	100,00	40 605	100,00	(40 948)	100,00	1
/	99,65	(48 802)	99,89	24 478	99,89	31 868	99,77	40 605	100,00	(40 911)	99,91	2
/	/	/	/	27	(0,11)	73	0,23	-	-	/	/	3
/	99,67	(48 409)	99,09	24 443	99,75	31 565	98,82	40 410	99,52	(40 632)	99,23	4
/	82,27	(38 915)	79,65	19 343	78,94	24 883	77,90	31 949	78,68	(32 376)	79,07	5
/	81,73	(38 776)	79,37	19 343	78,94	24 843	77,78	31 417	77,37	(32 139)	78,49	6
/	(59,73)	(28 873)	59,10	16 091	65,66	19 702	61,68	24 352	59,97	24 610	60,10	7
/	/	(4 434)	9,08	/	/	1 597	5,00	(2 130)	(5,24)	(2 810)	6,86	8
/	/	/	/	/	/	606	1,90	/	/	/	/	9
/	/	/	/	15	(0,06)	35	0,11	163	0,40	(72)	(0,18)	10
(5 244)	(9,93)	(5 190)	10,62	2 769	11,30	3 050	9,55	4 616	11,37	(4 405)	10,76	11
(3 863)	/	(3 796)	7,77	1 934	7,89	2 205	6,90	3 337	8,22	(3 196)	7,80	12
(1 357)	(2,57)	(1 349)	2,76	835	3,41	843	2,64	1 188	2,93	(1 161)	2,84	13
/	/	/	/	-	-	2	0,01	90	0,22	(48)	(0,12)	14
/	/	/	/	/	/	458	1,43	/	/	/	/	15
/	/	/	/	/	/	445	1,39	/	/	/	/	16
/	/	/	/	-	-	40	0,12	532	(1,31)	/	(0,58)	17
/	17,39	(9 494)	19,43	5 100	20,81	6 683	20,92	8 461	20,84	(8 256)	20,16	18
/	15,29	(7 449)	15,25	3 971	16,21	5 202	16,29	6 542	16,11	(6 436)	15,72	19
/	14,76	(6 994)	14,32	3 928	16,03	5 162	16,16	6 216	15,31	6 134	14,98	20
/	7,24	(3 563)	7,29	1 994	8,14	2 550	7,98	3 145	7,75	(3 104)	7,58	21
-	-	/	/	/	/	6	0,02	65	(0,16)	/	/	22
/	1,08	(520)	1,06	290	1,18	380	1,19	467	1,15	(457)	1,12	23
/	6,09	2 681	5,49	1 543	6,30	2 078	6,51	2 328	5,73	2 354	5,75	24
/	/	/	(0,41)	(93)	(0,38)	144	0,45	263	0,65	(200)	0,49	25
(13)	/	/	/	8	0,03	10	0,03	13	0,03	(20)	0,05	26
-	-	-	-	-	-	-	-	-	-	-	-	27
/	/	/	/	(44)	/	39	0,12	326	(0,80)	/	/	28
-	-	/	/	/	/	-	-	21	(0,05)	/	/	29
/	/	/	/	29	(0,12)	0	0,00	43	(0,11)	/	/	30
/	/	/	/	-	-	-	-	227	(0,56)	(75)	/	31
/	/	/	/	19	(0,08)	39	0,12	3	(0,01)	(75)	/	32
-	-	-	-	-	-	-	-	11	(0,03)	(4)	/	33
-	-	/	/	/	/	-	-	20	(0,05)	(7)	(0,02)	34
(1 047)	/	(2 010)	(4,11)	1 129	4,61	1 471	4,60	1 778	4,38	1 758	4,29	35
(1 026)	/	/	(3,03)	1 103	4,50	1 284	4,02	1 668	4,11	1 472	3,59	36
/	/	/	/	1 032	4,21	1 198	3,75	1 560	3,84	1 369	(3,34)	37
(109)	/	(112)	0,23	72	0,29	86	0,27	108	0,27	103	0,25	38
-	-	-	-	-	-	-	-	-	-	-	-	39
/	/	/	/	/	/	187	0,58	106	(0,26)	/	/	40
/	/	/	/	-	-	176	0,55	17	(0,04)	/	/	41
-	-	/	/	/	/	11	0,03	89	(0,22)	/	/	42
/	/	/	/	-	-	0	0,00	3	(0,01)	/	/	43
/	/	/	/	-	-	10	0,03	141	(0,35)	/	(0,15)	44
/	/	/	/	/	/	314	0,98	/	/	/	/	45
/	/	/	/	-	-	8	0,02	12	(0,03)	/	/	46
/	/	55	(0,11)	58	0,24	54	0,17	45	0,11	52	(0,13)	47
/	/	/	/	/	/	123	0,38	290	0,71	/	/	48
/	17,73	(9 940)	20,35	5 162	21,06	7 058	22,10	8 656	21,32	(8 572)	20,93	49
/	16,89	(8 566)	17,53	5 089	20,77	6 511	20,38	8 070	19,87	7 720	18,85	50
/	(40,27)	(19 982)	40,90	(8 414)	34,34	12 239	38,32	16 254	40,03	(16 338)	39,90	51
/	19,34	(9 880)	20,22	5 925	24,18	7 344	22,99	9 117	22,45	8 819	21,54	52
/	97,88	(48 188)	98,63	24 505	100,00	31 795	99,54	37 680	92,79	(39 693)	96,94	53
/	/	(29,46)	/	14,11	/	20,80	/	24,28	/	(24,83)	/	54
/	/	(29,03)	/	14,10	/	20,66	/	22,50	/	(24,03)	/	55

Entgelt für die geleistete Arbeitszeit (Bruttoverdienst abzüglich Sonderzahlungen, vermögenswirksame Leistungen, Vergütung geleistet werden.- 4) Unbare individuelle Leistungen, Aktienoptionsprogramme, Belegschaftsaktien, Belegschaftseinrichtungen.- träger oder Bildung von Rückstellungen, um ihren Arbeitnehmern Anspruch auf Sozialleistungen zu sichern.- 7) Arbeitgeberbeiträge nehmer, d. h. ohne Zwischenschaltung eines Versicherungsträgers und ohne Rückstellungen zu bilden.- 9) Beiträge zum U2-Verfahren Schwerbehindertenrecht (Teil 2 SGB IX).- 12) Arbeitskosten insg. abzüglich Bruttoverdienste (D.11). Entspricht den Entgeltfortzahlung, unterstellte Sozialbeiträge zur Alters- und Gesundheitsvorsorge von Beamten, Sozialbeiträge der Entgelt für die geleistete Arbeitszeit.- 15) Gesetzliche Arbeitgeberbeiträge zur Sozialversicherung, Vergütung gesetzlicher Lohnsumme oder Beschäftigtenzahl.-

Arbeitskosten je Vollzeiteinheit 2012 nach Kostenarten, Wirtschaftszweigen und Unternehmensgrößenklassen

Neue Länder

K Erbringung von Finanz- und Versicherungsdienstleistungen

Lfd.Nr.	Schlüssel 1)	Kostenart	10 und mehr	
			EUR	%
1		B r u t t o a r b e i t s k o s t e n i n s g e s a m t	62 789	100,00
2	D	Nettoarbeitskosten (Bruttoarbeitskosten abzüglich Lohnsubventionen)	62 776	99,98
3	D.5	Lohnsubventionen (dem Arbeitgeber erstattete Lohn- und Gehaltszahlungen)	/	/
4	D.1	Arbeitnehmerentgelt	62 089	98,88
5	D.11	Bruttoverdienste	47 754	76,05
6	D.111	Bruttoverdienste (ohne Auszubildende)	46 952	74,78
7	D.11111	Entgelt für die geleistete Arbeitszeit 2)	32 743	52,15
8	D.11112	Sonderzahlungen insgesamt 3)	6 748	10,75
9		dar.: von persönlichen Leistungen und vom Unternehmenserfolg abhängig	2 408	3,83
10	D.1112	Leistungen zur Vermögensbildung der Arbeitnehmer	393	0,63
11	D.1113	Vergütung für nicht gearbeitete Tage	6 447	10,27
12		Urlaubsvergütung	4 721	7,52
13		Vergütung gesetzlicher Feiertage	1 601	2,55
14		Vergütung sonstiger betrieblicher oder tariflicher arbeitsfreier Tage	(125)	(0,20)
15	D.1114	Sachleistungen 4)	(620)	(0,99)
16		dar.: unbare individuelle Leistungen 5)	/	/
17	D.112	Bruttoverdienste der Auszubildenden	802	1,28
18	D.12	Sozialbeiträge der Arbeitgeber	14 335	22,83
19	D.121	Tatsächliche Sozialbeiträge der Arbeitgeber (ohne Auszubildende) 6)	11 317	18,02
20	D.1211	Gesetzliche Arbeitgeberbeiträge zur Sozialversicherung	8 423	13,41
21		Rentenversicherungsbeiträge	4 378	6,97
22		dar.: Aufstockungsbeiträge zur Rentenversicherung im Rahmen der Altersteilzeit	143	0,23
23		Arbeitslosenversicherungsbeiträge	646	1,03
24		Kranken- und Pflegeversicherungsbeiträge	3 175	5,06
25		Beiträge zur gesetzlichen Unfallversicherung	207	0,33
26		Umlage für das Insolvenzgeld	18	0,03
27		Sonstige gesetzliche Aufwendungen 7)	-	-
28	D.1212	Aufwendungen für die betriebliche Altersversorgung ohne Entgeltumwandlung	2 894	4,61
29		Aufwendungen für betriebliche Ruhegeldzusagen	1 763	2,81
30		Zuwendungen an Pensionskassen	(650)	(1,03)
31		Zuwendungen an Unterstützungskassen	/	/
32		Beiträge zur Direktversicherung	/	/
33		Beiträge an Pensionsfonds	/	/
34		Beiträge an den Pensions-Sicherungs-Verein VVaG	114	0,18
35	D.122	Unterstellte Sozialbeiträge der Arbeitgeber (ohne Auszubildende) 8)	2 815	4,48
36	D.1221	Entgeltfortzahlung	2 043	3,25
37		Entgeltfortzahlung im Krankheitsfall	1 909	3,04
38		Arbeitgeberzuschüsse zum Mutterschaftsgeld 9)	134	0,21
39	D.1222	Unterstellte Sozialbeiträge zur Alters- und Gesundheitsvorsorge von Beamten ...	-	-
40	D.1223	Zahlungen an aus dem Unternehmen ausscheidende Arbeitnehmer	732	1,17
41		Entlassungsentschädigungen	(480)	(0,76)
42		Aufstockungsbeträge zum Bruttoverdienst im Rahmen der Altersteilzeit	(252)	0,40
43	D.1224	Sonstige freiwillige Sozialleistungen der Arbeitgeber	39	0,06
44	D.123	Sozialbeiträge der Arbeitgeber für Auszubildende	204	0,32
45	D.2	Kosten für die berufliche Aus- und Weiterbildung	631	1,00
46	D.3	Sonstige Aufwendungen 10)	/	/
47	D.4	Steuern auf die Lohnsumme oder Beschäftigtenzahl 11)	20	0,03
48		Nachrichtlich:		
49		Aufwendungen der Arbeitnehmer für betriebliche Altersversorgung	1 097	1,75
50		Lohnnebenkosten 12)	15 035	23,95
51		dar.: gesetzliche Lohnnebenkosten 13)	10 690	17,02
52		Personalnebenkosten insgesamt 14)	30 046	47,85
53		dar.: gesetzliche Personalnebenkosten 15)	12 087	19,25
54		Bruttoarbeitskosten je Vollzeiteinheit einschließlich Auszubildende	59 196	94,28
55		Bruttoarbeitskosten je geleistete Stunde der Beschäftigten (ohne Auszubildende)	38,70	
55		Nettoarbeitskosten je geleistete Stunde der Beschäftigten (einschl. Auszubildende) ..	36,46	

1) Harmonisierter Schlüssel der statistischen Ämter der Europäischen Union nach Verordnung (EG) 1737/2005.- 2) Laufend gezahltes für nicht gearbeitete Tage, Sachleistungen).- 3) Zahlungen, die im Allgemeinen nicht laufend mit jeder Lohn- und Gehaltszahlung
5) Naturalleistungen, Firmenwagen, Personalrabatte, Job-Tickets und Zinsersparnisse.- 6) Zahlungen der Arbeitgeber an Versicherungen zur Winterbeschäftigungs-Umlage nach Winterbeschäftigungs-Verordnung.- 8) Sozialleistungen der Arbeitgeber direkt an ihre Arbeit nach Aufwendungsausgleichsgesetz.- 10) Anwerbungskosten, vom Arbeitgeber gestellte Berufskleidung.- 11) Ausgleichsabgabe nach "indirekten Kosten" der Internationalen Arbeitsorganisation (ILO).- 13) Gesetzliche Arbeitgeberbeiträge zur Sozialversicherung, Arbeitgeber für Auszubildende, Steuern auf die Lohnsumme oder Beschäftigtenzahl.- 14) Arbeitskosten insgesamt abzüglich Feiertage, Entgeltfortzahlung, unterstellte Sozialbeiträge zur Alters- und Gesundheitsvorsorge von Beamten, Steuern auf die

Arbeitskosten je Vollzeiteinheit in Unternehmen mit ... Arbeitnehmern												Lfd. Nr.
davon mit ... bis ... Arbeitnehmern										50 und mehr		
10 - 49		50 - 249		250 - 499		500 - 999		1000 und mehr				
EUR	%	EUR	%	EUR	%	EUR	%	EUR	%	EUR	%	
(52 136)	100,00	55 403	100,00	56 995	100,00	60 556	100,00	70 274	100,00	63 086	100,00	1
(52 094) /	99,92 /	55 379 /	99,96 /	56 983 /	99,98 /	60 540 /	99,97 /	70 269 5	99,99 0,01	63 074 /	99,98 /	2 3
(51 893) (42 749) (42 595) 31 915 / / / (5 666) (4 092) 1 545 / (881) (875) / (9 144) / 												

Entgelt für die geleistete Arbeitszeit (Bruttoverdienst abzüglich Sonderzahlungen, vermögenswirksame Leistungen, Vergütung geleistet werden.- 4) Unbare individuelle Leistungen, Aktienoptionsprogramme, Belegschaftsaktien, Belegschaftseinrichtungen.- träger oder Bildung von Rückstellungen, um ihren Arbeitnehmern Anspruch auf Sozialleistungen zu sichern.- 7) Arbeitgeberbeiträge nehmer, d. h. ohne Zwischenschaltung eines Versicherungsträgers und ohne Rückstellungen zu bilden.- 9) Beiträge zum U2-Verfahren Schwerbehindertenrecht (Teil 2 SGB IX).- 12) Arbeitskosten insg. abzüglich Bruttoverdienste (D.11). Entspricht den Entgeltfortzahlung, unterstellte Sozialbeiträge zur Alters- und Gesundheitsvorsorge von Beamten, Sozialbeiträge der Entgelt für die geleistete Arbeitszeit.- 15) Gesetzliche Arbeitgeberbeiträge zur Sozialversicherung, Vergütung gesetzlicher Lohnsumme oder Beschäftigtenzahl.-

Arbeitskosten je Vollzeiteinheit 2012 nach Kostenarten, Wirtschaftszweigen und Unternehmensgrößenklassen

Neue Länder

64 Erbringung von Finanzdienstleistungen

Lfd.Nr.	Schlüssel 1)	Kostenart	10 und mehr	
			EUR	%
1		Bruttoarbeitskosten insgesamt	62 440	100,00
2	D	Nettoarbeitskosten (Bruttoarbeitskosten abzüglich Lohnsubventionen)	62 428	99,98
3	D.5	Lohnsubventionen (dem Arbeitgeber erstattete Lohn- und Gehaltszahlungen)	/	/
4	D.1	Arbeitnehmerentgelt	61 714	98,84
5	D.11	Bruttoverdienste	47 368	75,86
6	D.111	Bruttoverdienste (ohne Auszubildende)	46 660	74,73
7	D.11111	Entgelt für die geleistete Arbeitszeit 2)	32 692	52,36
8	D.11112	Sonderzahlungen insgesamt 3)	6 432	10,30
9		dar.: von persönlichen Leistungen und vom Unternehmenserfolg abhängig	2 765	4,43
10	D.1112	Leistungen zur Vermögensbildung der Arbeitnehmer	401	0,64
11	D.1113	Vergütung für nicht gearbeitete Tage	6 463	10,35
12		Urlaubsvergütung	4 763	7,63
13		Vergütung gesetzlicher Feiertage	1 585	2,54
14		Vergütung sonstiger betrieblicher oder tariflicher arbeitsfreier Tage	/	/
15	D.1114	Sachleistungen 4)	(672)	(1,08)
16		dar.: unbare individuelle Leistungen 5)	/	/
17	D.112	Bruttoverdienste der Auszubildenden	708	1,13
18	D.12	Sozialbeiträge der Arbeitgeber	14 346	22,97
19	D.121	Tatsächliche Sozialbeiträge der Arbeitgeber (ohne Auszubildende) 6)	11 361	18,20
20	D.1211	Gesetzliche Arbeitgeberbeiträge zur Sozialversicherung	8 434	13,51
21		Rentenversicherungsbeiträge	4 373	7,00
22		dar.: Aufstockungsbeiträge zur Rentenversicherung im Rahmen der Altersteilzeit	(138)	0,22
23		Arbeitslosenversicherungsbeiträge	645	1,03
24		Kranken- und Pflegeversicherungsbeiträge	3 213	5,15
25		Beiträge zur gesetzlichen Unfallversicherung	186	0,30
26		Umlage für das Insolvenzgeld	18	0,03
27		Sonstige gesetzliche Aufwendungen 7)	-	-
28	D.1212	Aufwendungen für die betriebliche Altersversorgung ohne Entgeltumwandlung	2 927	4,69
29		Aufwendungen für betriebliche Ruhesatzleistungen	1 713	2,74
30		Zuwendungen an Pensionskassen	(692)	(1,11)
31		Zuwendungen an Unterstützungskassen	/	/
32		Beiträge zur Direktversicherung	/	/
33		Beiträge an Pensionsfonds	/	/
34		Beiträge an den Pensions-Sicherungs-Verein VVaG	126	0,20
35	D.122	Unterstellte Sozialbeiträge der Arbeitgeber (ohne Auszubildende) 8)	2 804	4,49
36	D.1221	Entgeltfortzahlung	2 077	3,33
37		Entgeltfortzahlung im Krankheitsfall	1 942	3,11
38		Arbeitgeberzuschüsse zum Mutterschaftsgeld 9)	135	0,22
39	D.1222	Unterstellte Sozialbeiträge zur Alters- und Gesundheitsvorsorge von Beamten	-	-
40	D.1223	Zahlungen an aus dem Unternehmen ausscheidende Arbeitnehmer	703	1,13
41		Entlassungsentschädigungen	(482)	(0,77)
42		Aufstockungsbeträge zum Bruttoverdienst im Rahmen der Altersteilzeit	(221)	(0,35)
43	D.1224	Sonstige freiwillige Sozialleistungen der Arbeitgeber	(24)	(0,04)
44	D.123	Sozialbeiträge der Arbeitgeber für Auszubildende	180	0,29
45	D.2	Kosten für die berufliche Aus- und Weiterbildung	(649)	(1,04)
46	D.3	Sonstige Aufwendungen 10)	/	/
47	D.4	Steuern auf die Lohnsumme oder Beschäftigtenzahl 11)	20	0,03
48		Nachrichtlich:		
49		Aufwendungen der Arbeitnehmer für betriebliche Altersversorgung	1 130	1,81
50		Lohnnebenkosten 12)	15 072	24,14
51		dar.: gesetzliche Lohnnebenkosten 13)	10 711	17,15
52		Personalnebenkosten insgesamt 14)	29 748	47,64
53		dar.: gesetzliche Personalnebenkosten 15)	12 115	19,40
54		Bruttoarbeitskosten je Vollzeiteinheit einschließlich Auszubildende	58 911	94,35
55		Bruttoarbeitskosten je geleistete Stunde der Beschäftigten (ohne Auszubildende)	38,60	
		Nettoarbeitskosten je geleistete Stunde der Beschäftigten (einschl. Auszubildende) ..	36,40	

1) Harmonisierter Schlüssel der statistischen Ämter der Europäischen Union nach Verordnung (EG) 1737/2005.- 2) Laufend gezahltes für nicht gearbeitete Tage, Sachleistungen).- 3) Zahlungen, die im Allgemeinen nicht laufend mit jeder Lohn- und Gehaltszahlung 5) Naturalleistungen, Firmenwagen, Personalrabatte, Job-Tickets und Zinsersparnisse.- 6) Zahlungen der Arbeitgeber an Versicherungen zur Winterbeschäftigungs-Umlage nach Winterbeschäftigungs-Verordnung.- 8) Sozialleistungen der Arbeitgeber direkt an ihre Arbeit nach Aufwendungsausgleichsgesetz.- 10) Anwerbungskosten, vom Arbeitgeber gestellte Berufskleidung.- 11) Ausgleichsabgabe nach "indirekten Kosten" der Internationalen Arbeitsorganisation (ILO).- 13) Gesetzliche Arbeitgeberbeiträge zur Sozialversicherung, Arbeitgeber für Auszubildende, Steuern auf die Lohnsumme oder Beschäftigtenzahl.- 14) Arbeitskosten insgesamt abzüglich Feiertage, Entgeltfortzahlung, unterstellte Sozialbeiträge zur Alters- und Gesundheitsvorsorge von Beamten, Steuern auf die

Arbeitskosten je Vollzeiteinheit in Unternehmen mit ... Arbeitnehmern													Lfd. Nr.
davon mit ... bis ... Arbeitnehmern										50 und mehr			
10 - 49		50 - 249		250 - 499		500 - 999		1000 und mehr					
EUR	%	EUR	%	EUR	%	EUR	%	EUR	%	EUR	%		
/	100,00	55 861	100,00	56 959	100,00	60 257	100,00	71 660	100,00	62 650	100,00	1	
/	100,00	55 841	99,96	56 946	99,98	60 240	99,97	71 656	99,99	62 638	99,98	2	
-	-	/	/	/	/	/	/	(4)	(0,01)	/	/	3	
/	99,60	54 870	98,23	56 254	98,76	59 495	98,74	71 117	99,24	61 913	98,82	4	
/	81,96	42 845	76,70	43 850	76,98	46 063	76,44	53 356	74,46	47 462	75,76	5	
/	81,56	42 023	75,23	43 223	75,88	45 347	75,26	52 673	73,50	46 743	74,61	6	
(32 341)	(61,82)	29 764	53,28	30 088	52,82	31 165	51,72	36 915	51,51	32 699	52,19	7	
/	/	(5 571)	(9,97)	(6 408)	(11,25)	(6 937)	(11,51)	7 015	9,79	6 493	10,36	8	
/	/	/	/	/	/	(2 682)	(4,45)	(3 459)	(4,83)	2 810	4,49	9	
/	/	(427)	(0,76)	425	(0,75)	417	0,69	379	0,53	407	0,65	10	
/	11,17	5 956	10,66	5 858	10,29	6 124	10,16	7 334	10,23	6 476	10,34	11	
/	8,10	4 431	7,93	4 331	7,60	4 531	7,52	5 362	7,48	4 774	7,62	12	
1 579	(3,02)	1 392	2,49	1 350	2,37	1 499	2,49	1 883	2,63	1 585	2,53	13	
/	/	/	/	/	/	/	/	(90)	(0,12)	/	/	14	
(895)	/	/	/	/	/	/	/	1 030	1,44	(668)	(1,07)	15	
(893)	/	/	/	/	/	/	/	(507)	0,71	/	/	16	
(206)	/	(822)	(1,47)	/	/	716	(1,19)	683	0,95	719	1,15	17	
/	17,65	12 025	21,53	12 404	21,78	13 432	22,29	17 761	24,79	14 452	23,07	18	
/	(12,51)	9 401	16,83	9 775	17,16	10 342	17,16	14 375	20,06	11 461	18,29	19	
/	11,77	7 870	14,09	8 153	14,31	8 386	13,92	9 149	12,77	8 481	13,54	20	
/	(6,00)	3 969	7,10	4 208	7,39	4 366	7,25	4 831	6,74	4 398	7,02	21	
/	/	/	/	/	/	(175)	(0,29)	126	0,18	141	0,22	22	
/	(0,89)	586	1,05	617	1,08	643	1,07	715	1,00	649	1,04	23	
/	4,54	3 122	5,59	3 159	5,55	3 196	5,30	3 363	4,69	3 230	5,16	24	
/	(0,31)	(177)	(0,32)	(155)	(0,27)	167	0,28	216	0,30	186	0,30	25	
15	/	15	0,03	/	/	14	0,02	(23)	(0,03)	18	0,03	26	
-	-	-	-	-	-	-	-	-	-	-	-	27	
/	/	/	/	(1 622)	(2,85)	/	/	(5 226)	7,29	2 980	4,76	28	
/	/	/	/	/	/	/	/	(3 820)	(5,33)	1 751	2,79	29	
/	/	/	/	(1 134)	(1,99)	1 027	(1,71)	(518)	(0,72)	(704)	(1,12)	30	
/	/	/	/	/	/	/	/	582	0,81	/	/	31	
/	/	/	/	/	/	/	/	25	0,03	/	/	32	
-	-	/	/	-	-	-	-	-	-	/	/	33	
/	/	/	/	/	/	/	/	(281)	(0,39)	127	0,20	34	
/	(5,04)	(2 413)	4,32	(2 471)	(4,34)	2 901	4,82	3 216	4,49	2 808	4,48	35	
(2 170)	/	(2 006)	3,59	1 895	3,33	2 301	3,82	2 094	2,92	2 075	3,31	36	
(2 061)	/	(1 883)	(3,37)	1 772	3,11	2 165	3,59	1 944	2,71	1 939	3,10	37	
/	0,21	123	0,22	123	0,22	136	0,23	150	0,21	135	0,22	38	
-	-	-	-	-	-	-	-	-	-	-	-	39	
/	/	/	/	/	/	(581)	(0,96)	1 081	1,51	708	1,13	40	
/	/	/	/	/	/	/	/	843	1,18	(484)	(0,77)	41	
/	/	/	/	/	/	/	/	238	0,33	(224)	(0,36)	42	
-	-	/	/	/	/	/	/	41	0,06	(25)	(0,04)	43	
/	/	(211)	(0,38)	/	/	188	(0,31)	170	0,24	183	0,29	44	
/	/	/	/	/	/	/	/	451	0,63	659	1,05	45	
/	/	/	/	/	/	/	/	72	0,10	/	/	46	
(17)	/	20	0,04	21	(0,04)	20	0,03	20	0,03	20	0,03	47	
/	/	/	/	(986)	(1,73)	1 434	(2,38)	1 220	1,70	1 146	1,83	48	
/	18,04	13 016	23,30	13 110	23,02	14 194	23,56	18 304	25,54	15 189	24,24	49	
(8 395)	16,05	10 107	18,09	10 227	17,95	10 895	18,08	11 433	15,95	10 759	17,17	50	
/	(38,18)	26 097	46,72	26 871	47,18	29 091	48,28	34 745	48,49	29 951	47,81	51	
(9 923)	18,97	11 287	20,21	11 419	20,05	12 206	20,26	13 145	18,34	12 161	19,41	52	
/	97,61	52 018	93,12	54 200	95,16	56 735	94,16	67 982	94,87	59 068	94,28	53	
/	/	34,73	/	34,91	/	37,28	/	44,33	/	38,75	/	54	
/	/	32,30	/	33,19	/	35,08	/	42,04	/	36,51	/	55	

Entgelt für die geleistete Arbeitszeit (Bruttoverdienst abzüglich Sonderzahlungen, vermögenswirksame Leistungen, Vergütung geleistet werden.- 4) Unbare individuelle Leistungen, Aktienoptionsprogramme, Belegschaftsaktien, Belegschaftseinrichtungen.- träger oder Bildung von Rückstellungen, um ihren Arbeitnehmern Anspruch auf Sozialleistungen zu sichern.- 7) Arbeitgeberbeiträge nehmer, d. h. ohne Zwischenschaltung eines Versicherungsträgers und ohne Rückstellungen zu bilden.- 9) Beiträge zum U2-Verfahren Schwerbehindertenrecht (Teil 2 SGB IX).- 12) Arbeitskosten insg. abzüglich Bruttoverdienste (D.11). Entspricht den Entgeltfortzahlung, unterstellte Sozialbeiträge zur Alters- und Gesundheitsvorsorge von Beamten, Sozialbeiträge der Entgelt für die geleistete Arbeitszeit.- 15) Gesetzliche Arbeitgeberbeiträge zur Sozialversicherung, Vergütung gesetzlicher Lohnsumme oder Beschäftigtenzahl.-

Arbeitskosten je Vollzeiteinheit 2012 nach Kostenarten, Wirtschaftszweigen und Unternehmensgrößenklassen

Neue Länder

65 Versicherungen, Rückversicherungen und Pensionskassen (ohne Sozialversicherung)

Lfd.Nr.	Schlüssel 1)	Kostenart	10 und mehr	
			EUR	%
1		Bruttoarbeitskosten insgesamt	66 207	100,00
2	D	Nettoarbeitskosten (Bruttoarbeitskosten abzüglich Lohnsubventionen)	66 200	99,99
3	D.5	Lohnsubventionen (dem Arbeitgeber erstattete Lohn- und Gehaltszahlungen)	6	0,01
4	D.1	Arbeitnehmerentgelt	65 535	98,99
5	D.11	Bruttoverdienste	50 536	76,33
6	D.111	Bruttoverdienste (ohne Auszubildende)	49 228	74,35
7	D.1111	Entgelt für die geleistete Arbeitszeit 2)	33 477	50,57
8	D.11112	Sonderzahlungen insgesamt 3)	8 397	12,68
9		dar.: von persönlichen Leistungen und vom Unternehmenserfolg abhängig	(902)	(1,36)
10	D.1112	Leistungen zur Vermögensbildung der Arbeitnehmer	403	0,61
11	D.1113	Vergütung für nicht gearbeitete Tage	6 593	9,96
12		Urlaubsvergütung	4 706	7,11
13		Vergütung gesetzlicher Feiertage	1 705	2,58
14		Vergütung sonstiger betrieblicher oder tariflicher arbeitsfreier Tage	183	0,28
15	D.1114	Sachleistungen 4)	(357)	(0,54)
16		dar.: unbare individuelle Leistungen 5)	(243)	(0,37)
17	D.112	Bruttoverdienste der Auszubildenden	1 308	1,98
18	D.12	Sozialbeiträge der Arbeitgeber	15 000	22,66
19	D.121	Tatsächliche Sozialbeiträge der Arbeitgeber (ohne Auszubildende) 6)	11 715	17,69
20	D.1211	Gesetzliche Arbeitgeberbeiträge zur Sozialversicherung	8 701	13,14
21		Rentenversicherungsbeiträge	4 583	6,92
22		dar.: Aufstockungsbeiträge zur Rentenversicherung im Rahmen der Altersteilzeit	186	0,28
23		Arbeitslosenversicherungsbeiträge	676	1,02
24		Kranken- und Pflegeversicherungsbeiträge	3 123	4,72
25		Beiträge zur gesetzlichen Unfallversicherung	301	0,46
26		Umlage für das Insolvenzgeld	18	0,03
27		Sonstige gesetzliche Aufwendungen 7)	-	-
28	D.1212	Aufwendungen für die betriebliche Altersversorgung ohne Entgeltumwandlung	3 013	4,55
29		Aufwendungen für betriebliche Ruhegeldzusagen	2 253	3,40
30		Zuwendungen an Pensionskassen	516	0,78
31		Zuwendungen an Unterstützungskassen	/	/
32		Beiträge zur Direktversicherung	/	/
33		Beiträge an Pensionsfonds	1	0,00
34		Beiträge an den Pensions-Sicherungs-Verein VVaG	78	0,12
35	D.122	Unterstellte Sozialbeiträge der Arbeitgeber (ohne Auszubildende) 8)	2 956	4,46
36	D.1221	Entgeltfortzahlung	1 992	3,01
37		Entgeltfortzahlung im Krankheitsfall	1 857	2,80
38		Arbeitgeberzuschüsse zum Mutterschaftsgeld 9)	135	0,20
39	D.1222	Unterstellte Sozialbeiträge zur Alters- und Gesundheitsvorsorge von Beamten ...	-	-
40	D.1223	Zahlungen an aus dem Unternehmen ausscheidende Arbeitnehmer	846	1,28
41		Entlassungsentschädigungen	414	0,63
42		Aufstockungsbeträge zum Bruttoverdienst im Rahmen der Altersteilzeit	431	0,65
43	D.1224	Sonstige freiwillige Sozialleistungen der Arbeitgeber	118	0,18
44	D.123	Sozialbeiträge der Arbeitgeber für Auszubildende	330	0,50
45	D.2	Kosten für die berufliche Aus- und Weiterbildung	640	0,97
46	D.3	Sonstige Aufwendungen 10)	13	0,02
47	D.4	Steuern auf die Lohnsumme oder Beschäftigtenzahl 11)	18	0,03
48		Nachrichtlich:		
49		Aufwendungen der Arbeitnehmer für betriebliche Altersversorgung	1 024	1,55
50		Lohnnebenkosten 12)	15 671	23,67
51		dar.: gesetzliche Lohnnebenkosten 13)	11 042	16,68
52		Personalnebenkosten insgesamt 14)	32 729	49,43
53		dar.: gesetzliche Personalnebenkosten 15)	12 417	18,76
54		Bruttoarbeitskosten je Vollzeiteinheit einschließlich Auszubildende	61 960	93,59
55		Bruttoarbeitskosten je geleistete Stunde der Beschäftigten (ohne Auszubildende)	40,37	
		Nettoarbeitskosten je geleistete Stunde der Beschäftigten (einschl. Auszubildende) ..	37,74	

1) Harmonisierter Schlüssel der statistischen Ämter der Europäischen Union nach Verordnung (EG) 1737/2005.- 2) Laufend gezahltes für nicht gearbeitete Tage, Sachleistungen).- 3) Zahlungen, die im Allgemeinen nicht laufend mit jeder Lohn- und Gehaltszahlung
5) Naturalleistungen, Firmenwagen, Personalrabatte, Job-Tickets und Zinsersparnisse.- 6) Zahlungen der Arbeitgeber an Versicherungen zur Winterbeschäftigungs-Umlage nach Winterbeschäftigungs-Verordnung.- 8) Sozialleistungen der Arbeitgeber direkt an ihre Arbeit nach Aufwendungsausgleichsgesetz.- 10) Anwerbungskosten, vom Arbeitgeber gestellte Berufskleidung.- 11) Ausgleichsabgabe nach "indirekten Kosten" der Internationalen Arbeitsorganisation (ILO).- 13) Gesetzliche Arbeitgeberbeiträge zur Sozialversicherung, Arbeitgeber für Auszubildende, Steuern auf die Lohnsumme oder Beschäftigtenzahl.- 14) Arbeitskosten insgesamt abzüglich Feiertage, Entgeltfortzahlung, unterstellte Sozialbeiträge zur Alters- und Gesundheitsvorsorge von Beamten, Steuern auf die

Arbeitskosten je Vollzeiteinheit in Unternehmen mit ... Arbeitnehmern													Lfd. Nr.
davon mit ... bis ... Arbeitnehmern										50 und mehr			
10 - 49		50 - 249		250 - 499		500 - 999		1000 und mehr					
EUR	%	EUR	%	EUR	%	EUR	%	EUR	%	EUR	%		
52 668	100,00	-	-	67 360	100,00	66 307	100,00	1	
52 668	100,00	-	-	67 353	99,99	66 300	99,99	2	
-	-	-	-	-	-	-	-	7	0,01	6	0,01	3	
52 500	99,68	-	-	66 648	98,94	65 632	98,98	4	
41 790	79,35	-	-	50 993	75,70	50 600	76,31	5	
41 790	79,35	-	-	49 546	73,55	49 283	74,33	6	
32 303	61,33	-	-	33 450	49,66	33 486	50,50	7	
/	/	-	-	8 664	12,86	8 446	12,74	8	
/	/	-	-	/	/	(907)	(1,37)	9	
/	/	-	-	419	0,62	406	0,61	10	
6 990	13,27	-	-	6 662	9,89	6 590	9,94	11	
5 246	9,96	-	-	4 734	7,03	4 702	7,09	12	
(1 595)	3,03	-	-	1 723	2,56	1 706	2,57	13	
/	/	-	-	-	-	.	.	204	0,30	183	0,28	14	
/	/	-	-	(353)	(0,52)	(354)	(0,53)	15	
/	/	-	-	(226)	/	(239)	(0,36)	16	
-	-	-	-	1 447	2,15	1 317	1,99	17	
(10 710)	20,34	-	-	15 655	23,24	15 032	22,67	18	
8 778	16,67	-	-	12 167	18,06	11 736	17,70	19	
7 959	(15,11)	-	-	8 808	13,08	8 707	13,13	20	
3 956	7,51	-	-	4 652	6,91	4 588	6,92	21	
/	/	-	-	203	0,30	187	0,28	22	
595	1,13	-	-	685	1,02	677	1,02	23	
/	/	-	-	3 135	4,65	3 122	4,71	24	
(153)	/	-	-	318	0,47	302	0,46	25	
2	0,00	-	-	18	0,03	18	0,03	26	
-	-	-	-	-	-	-	-	-	-	-	-	27	
/	/	-	-	3 359	4,99	3 030	4,57	28	
-	-	-	-	2 540	3,77	2 270	3,42	29	
/	/	-	-	-	-	.	.	577	0,86	514	0,78	30	
-	-	-	-	-	-	.	.	/	/	/	/	31	
-	-	-	-	-	-	-	-	/	/	/	/	32	
-	-	-	-	.	.	-	-	2	0,00	1	0,00	33	
-	-	-	-	84	0,12	78	0,12	34	
/	/	-	-	3 122	4,63	2 963	4,47	35	
/	/	-	-	2 039	3,03	1 993	3,01	36	
/	/	-	-	1 904	2,83	1 857	2,80	37	
/	/	-	-	136	0,20	136	0,20	38	
-	-	-	-	-	-	-	-	-	-	-	-	39	
/	/	-	-	945	1,40	851	1,28	40	
-	-	-	-	469	0,70	417	0,63	41	
/	/	-	-	477	0,71	434	0,65	42	
-	-	-	-	-	-	-	-	137	0,20	119	0,18	43	
-	-	-	-	365	0,54	332	0,50	44	
/	(0,32)	-	-	681	1,01	643	0,97	45	
/	/	-	-	12	0,02	13	0,02	46	
-	-	-	-	19	0,03	19	0,03	47	
963	1,83	-	-	1 065	1,58	1 025	1,55	48	
(10 879)	20,65	-	-	16 366	24,30	15 706	23,69	49	
9 847	18,70	-	-	11 232	16,67	11 050	16,67	50	
(20 365)	38,67	-	-	33 910	50,34	32 820	49,50	51	
11 442	21,73	-	-	12 590	18,69	12 424	18,74	52	
52 668	100,00	-	-	62 757	93,17	62 024	93,54	53	
(32,52)	-	-	-	41,02	-	40,43	-	54	
(32,52)	-	-	-	38,17	-	37,78	-	55	

Entgelt für die geleistete Arbeitszeit (Bruttoverdienst abzüglich Sonderzahlungen, vermögenswirksame Leistungen, Vergütung geleistet werden.- 4) Unbare individuelle Leistungen, Aktienoptionsprogramme, Belegschaftsaktien, Belegschaftseinrichtungen.- träger oder Bildung von Rückstellungen, um ihren Arbeitnehmern Anspruch auf Sozialleistungen zu sichern.- 7) Arbeitgeberbeiträge nehmer, d. h. ohne Zwischenschaltung eines Versicherungsträgers und ohne Rückstellungen zu bilden.- 9) Beiträge zum U2-Verfahren Schwerbehindertenrecht (Teil 2 SGB IX).- 12) Arbeitskosten insg. abzüglich Bruttoverdienste (D.11). Entspricht den Entgeltfortzahlung, unterstellte Sozialbeiträge zur Alters- und Gesundheitsvorsorge von Beamten, Sozialbeiträge der Entgelt für die geleistete Arbeitszeit.- 15) Gesetzliche Arbeitgeberbeiträge zur Sozialversicherung, Vergütung gesetzlicher Lohnsumme oder Beschäftigtenzahl.-

Arbeitskosten je Vollzeiteinheit 2012 nach Kostenarten, Wirtschaftszweigen und Unternehmensgrößenklassen

Neue Länder

66 Mit Finanz- und Versicherungsdienstleistungen verbundene Tätigkeiten

Lfd.Nr.	Schlüssel 1)	Kostenart	10 und mehr	
			EUR	%
1		Bruttoarbeitskosten insgesamt	(54 501)	100,00
2	D	Nettoarbeitskosten (Bruttoarbeitskosten abzüglich Lohnsubventionen)	(54 435)	99,88
3	D.5	Lohnsubventionen (dem Arbeitgeber erstattete Lohn- und Gehaltszahlungen)	/	/
4	D.1	Arbeitnehmerentgelt	(54 277)	99,59
5	D.11	Bruttoverdienste	(43 404)	79,64
6	D.111	Bruttoverdienste (ohne Auszubildende)	(42 847)	78,62
7	D.11111	Entgelt für die geleistete Arbeitszeit 2)	(30 403)	55,78
8	D.11112	Sonderzahlungen insgesamt 3)	/	/
9		dar.: von persönlichen Leistungen und vom Unternehmenserfolg abhängig	/	/
10	D.1112	Leistungen zur Vermögensbildung der Arbeitnehmer	/	(0,32)
11	D.1113	Vergütung für nicht gearbeitete Tage	(5 369)	9,85
12		Urlaubsvergütung	(3 805)	6,98
13		Vergütung gesetzlicher Feiertage	(1 487)	2,73
14		Vergütung sonstiger betrieblicher oder tariflicher arbeitsfreier Tage	/	(0,14)
15	D.1114	Sachleistungen 4)	/	/
16		dar.: unbare individuelle Leistungen 5)	/	/
17	D.112	Bruttoverdienste der Auszubildenden	/	/
18	D.12	Sozialbeiträge der Arbeitgeber	(10 873)	19,95
19	D.121	Tatsächliche Sozialbeiträge der Arbeitgeber (ohne Auszubildende) 6)	(8 349)	15,32
20	D.1211	Gesetzliche Arbeitgeberbeiträge zur Sozialversicherung	(6 817)	12,51
21		Rentenversicherungsbeiträge	(3 496)	6,41
22		dar.: Aufstockungsbeiträge zur Rentenversicherung im Rahmen der Altersteilzeit	(45)	(0,08)
23		Arbeitslosenversicherungsbeiträge	(521)	0,96
24		Kranken- und Pflegeversicherungsbeiträge	(2 536)	4,65
25		Beiträge zur gesetzlichen Unfallversicherung	(250)	(0,46)
26		Umlage für das Insolvenzgeld	14	0,03
27		Sonstige gesetzliche Aufwendungen 7)	-	-
28	D.1212	Aufwendungen für die betriebliche Altersversorgung ohne Entgeltumwandlung	/	/
29		Aufwendungen für betriebliche Ruhegeldzusagen	/	/
30		Zuwendungen an Pensionskassen	/	/
31		Zuwendungen an Unterstützungskassen	/	/
32		Beiträge zur Direktversicherung	/	/
33		Beiträge an Pensionsfonds	/	/
34		Beiträge an den Pensions-Sicherungs-Verein VVaG	(25)	(0,05)
35	D.122	Unterstellte Sozialbeiträge der Arbeitgeber (ohne Auszubildende) 8)	/	(4,37)
36	D.1221	Entgeltfortzahlung	1 494	(2,74)
37		Entgeltfortzahlung im Krankheitsfall	1 378	(2,53)
38		Arbeitgeberzuschüsse zum Mutterschaftsgeld 9)	(116)	0,21
39	D.1222	Unterstellte Sozialbeiträge zur Alters- und Gesundheitsvorsorge von Beamten	-	-
40	D.1223	Zahlungen an aus dem Unternehmen ausscheidende Arbeitnehmer	/	/
41		Entlassungsentschädigungen	/	/
42		Aufstockungsbeträge zum Bruttoverdienst im Rahmen der Altersteilzeit	139	/
43	D.1224	Sonstige freiwillige Sozialleistungen der Arbeitgeber	/	/
44	D.123	Sozialbeiträge der Arbeitgeber für Auszubildende	/	/
45	D.2	Kosten für die berufliche Aus- und Weiterbildung	/	/
46	D.3	Sonstige Aufwendungen 10)	/	/
47	D.4	Steuern auf die Lohnsumme oder Beschäftigtenzahl 11)	(28)	/
48		Nachrichtlich:		
49		Aufwendungen der Arbeitnehmer für betriebliche Altersversorgung	/	/
50		Lohnnebenkosten 12)	(11 097)	20,36
51		dar.: gesetzliche Lohnnebenkosten 13)	(8 479)	15,56
52		Personalnebenkosten insgesamt 14)	(24 098)	44,22
53		dar.: gesetzliche Personalnebenkosten 15)	(9 826)	18,03
54		Bruttoarbeitskosten je Vollzeiteinheit einschließlich Auszubildende	(52 321)	96,00
55		Bruttoarbeitskosten je geleistete Stunde der Beschäftigten (ohne Auszubildende)	(32,86)	
		Nettoarbeitskosten je geleistete Stunde der Beschäftigten (einschl. Auszubildende) ..	(31,54)	

1) Harmonisierter Schlüssel der statistischen Ämter der Europäischen Union nach Verordnung (EG) 1737/2005.- 2) Laufend gezahltes für nicht gearbeitete Tage, Sachleistungen).- 3) Zahlungen, die im Allgemeinen nicht laufend mit jeder Lohn- und Gehaltszahlung
5) Naturalleistungen, Firmenwagen, Personalrabatte, Job-Tickets und Zinsersparnisse.- 6) Zahlungen der Arbeitgeber an Versicherungen zur Winterbeschäftigungs-Umlage nach Winterbeschäftigungs-Verordnung.- 8) Sozialleistungen der Arbeitgeber direkt an ihre Arbeit nach Aufwendungsausgleichsgesetz.- 10) Anwerbungskosten, vom Arbeitgeber gestellte Berufskleidung.- 11) Ausgleichsabgabe nach "indirekten Kosten" der Internationalen Arbeitsorganisation (ILO).- 13) Gesetzliche Arbeitgeberbeiträge zur Sozialversicherung, Arbeitgeber für Auszubildende, Steuern auf die Lohnsumme oder Beschäftigtenzahl.- 14) Arbeitskosten insgesamt abzüglich Feiertage, Entgeltfortzahlung, unterstellte Sozialbeiträge zur Alters- und Gesundheitsvorsorge von Beamten, Steuern auf die

Arbeitskosten je Vollzeiteinheit in Unternehmen mit ... Arbeitnehmern												Lfd. Nr.
davon mit ... bis ... Arbeitnehmern										50 und mehr		
10 - 49		50 - 249		250 - 499		500 - 999		1000 und mehr				
EUR	%	EUR	%	EUR	%	EUR	%	EUR	%	EUR	%	
(51 767)	100,00	/	100,00	73 473	100,00	/	100,00	1
(51 647)	99,77	/	99,88	73 473	100,00	/	99,92	2
/	/	/	/	-	-	-	-	-	-	/	/	3
(51 453)	99,39	/	99,68	73 275	99,73	/	99,66	4
(42 656)	82,40	/	78,62	57 462	78,21	/	78,63	5
(42 570)	82,23	/	77,39	55 822	75,98	/	77,29	6
(31 142)	60,16	(27 400)	(54,89)	38 275	52,09	(30 113)	54,18	7
/	/	/	/	9 622	13,10	/	/	8
/	/	/	/	381	0,52	/	/	9
/	/	/	/	384	0,52	/	(0,37)	10
(5 195)	10,03	(4 903)	9,82	7 018	9,55	(5 437)	9,78	11
(3 694)	7,14	/	6,95	4 979	6,78	(3 849)	6,93	12
(1 481)	2,86	(1 358)	(2,72)	1 929	2,63	(1 489)	2,68	13
/	/	/	/	111	0,15	/	/	14
/	/	/	/	523	0,71	/	/	15
/	/	/	/	480	0,65	/	/	16
/	/	/	/	-	-	.	.	1 639	2,23	/	/	17
(8 797)	16,99	/	21,07	15 814	21,52	/	21,03	18
(7 171)	13,85	/	15,75	11 747	15,99	(8 812)	15,86	19
(6 881)	13,29	(5 867)	11,75	9 825	13,37	(6 792)	12,22	20
(3 465)	6,69	(2 995)	6,00	5 219	7,10	(3 508)	6,31	21
/	/	/	/	.	.	-	-	278	0,38	/	/	22
(519)	1,00	/	0,90	761	1,04	(522)	0,94	23
(2 647)	(5,11)	(2 181)	(4,37)	3 496	4,76	(2 492)	4,48	24
/	(0,46)	(231)	/	330	0,45	(255)	(0,46)	25
(12)	(0,02)	(13)	(0,03)	20	0,03	(15)	0,03	26
-	-	-	-	-	-	-	-	-	-	-	-	27
/	/	/	/	1 922	2,62	/	/	28
/	/	/	/	1 042	1,42	/	/	29
/	/	/	/	.	.	-	-	372	0,51	/	/	30
/	/	/	/	161	0,22	/	/	31
/	/	/	/	235	0,32	/	/	32
-	-	-	-	-	-	-	-	1	0,00	/	/	33
/	/	/	/	111	0,15	/	/	34
(1 605)	(3,10)	/	/	3 669	4,99	/	/	35
(1 436)	(2,77)	1 327	/	2 115	2,88	1 517	(2,73)	36
(1 317)	(2,54)	1 225	/	1 960	2,67	1 402	(2,52)	37
/	(0,23)	/	0,20	155	0,21	(115)	0,21	38
-	-	-	-	-	-	-	-	-	-	-	-	39
/	/	/	/	1 553	2,11	/	/	40
/	/	/	/	834	1,13	/	/	41
/	/	/	/	.	.	-	-	719	0,98	(193)	/	42
-	-	/	/	.	.	-	-	1	0,00	/	/	43
/	/	/	/	-	-	.	.	398	0,54	/	/	44
/	/	/	/	151	0,21	/	/	45
/	/	/	/	21	0,03	/	/	46
/	/	35	/	25	0,03	34	/	47
/	/	/	/	1 008	1,37	/	/	48
(9 111)	17,60	/	21,38	16 012	21,79	(11 878)	21,37	49
(8 352)	16,13	(7 387)	(14,80)	12 364	16,83	(8 529)	15,35	50
/	(39,84)	/	(45,11)	35 198	47,91	/	45,82	51
(9 812)	18,95	(8 587)	(17,20)	13 894	18,91	(9 831)	17,69	52
(51 195)	98,90	/	95,71	65 837	89,61	/	94,91	53
(30,83)	/	/	/	44,22	/	(33,67)	/	54
(30,41)	/	/	/	39,83	/	/	/	55

Entgelt für die geleistete Arbeitszeit (Bruttoverdienst abzüglich Sonderzahlungen, vermögenswirksame Leistungen, Vergütung geleistet werden.- 4) Unbare individuelle Leistungen, Aktienoptionsprogramme, Belegschaftsaktien, Belegschaftseinrichtungen.- träger oder Bildung von Rückstellungen, um ihren Arbeitnehmern Anspruch auf Sozialleistungen zu sichern.- 7) Arbeitgeberbeiträge nehmer, d. h. ohne Zwischenschaltung eines Versicherungsträgers und ohne Rückstellungen zu bilden.- 9) Beiträge zum U2-Verfahren Schwerbehindertenrecht (Teil 2 SGB IX).- 12) Arbeitskosten insg. abzüglich Bruttoverdienste (D.11). Entspricht den Entgeltfortzahlung, unterstellte Sozialbeiträge zur Alters- und Gesundheitsvorsorge von Beamten, Sozialbeiträge der Entgelt für die geleistete Arbeitszeit.- 15) Gesetzliche Arbeitgeberbeiträge zur Sozialversicherung, Vergütung gesetzlicher Lohnsumme oder Beschäftigtenzahl.-

Arbeitskosten je Vollzeiteinheit 2012 nach Kostenarten, Wirtschaftszweigen und Unternehmensgrößenklassen

Neue Länder

L Grundstücks- und Wohnungswesen

Lfd.Nr.	Schlüssel 1)	Kostenart	10 und mehr	
			EUR	%
1		Bruttoarbeitskosten insgesamt	42 256	100,00
2	D	Nettoarbeitskosten (Bruttoarbeitskosten abzüglich Lohnsubventionen)	42 201	99,87
3	D.5	Lohnsubventionen (dem Arbeitgeber erstattete Lohn- und Gehaltszahlungen)	/	/
4	D.1	Arbeitnehmerentgelt	42 067	99,55
5	D.11	Bruttoverdienste	33 163	78,48
6	D.111	Bruttoverdienste (ohne Auszubildende)	32 726	77,45
7	D.11111	Entgelt für die geleistete Arbeitszeit 2)	25 102	59,40
8	D.11112	Sonderzahlungen insgesamt 3)	(2 860)	6,77
9		dar.: von persönlichen Leistungen und vom Unternehmenserfolg abhängig	/	/
10	D.1112	Leistungen zur Vermögensbildung der Arbeitnehmer	(38)	(0,09)
11	D.1113	Vergütung für nicht gearbeitete Tage	4 461	10,56
12		Urlaubsvergütung	3 257	7,71
13		Vergütung gesetzlicher Feiertage	1 127	2,67
14		Vergütung sonstiger betrieblicher oder tariflicher arbeitsfreier Tage	/	/
15	D.1114	Sachleistungen 4)	/	(0,63)
16		dar.: unbare individuelle Leistungen 5)	/	(0,61)
17	D.112	Bruttoverdienste der Auszubildenden	(437)	(1,04)
18	D.12	Sozialbeiträge der Arbeitgeber	8 903	21,07
19	D.121	Tatsächliche Sozialbeiträge der Arbeitgeber (ohne Auszubildende) 6)	7 079	16,75
20	D.1211	Gesetzliche Arbeitgeberbeiträge zur Sozialversicherung	6 519	15,43
21		Rentenversicherungsbeiträge	3 252	7,70
22		dar.: Aufstockungsbeiträge zur Rentenversicherung im Rahmen der Altersteilzeit	/	/
23		Arbeitslosenversicherungsbeiträge	468	1,11
24		Kranken- und Pflegeversicherungsbeiträge	2 532	5,99
25		Beiträge zur gesetzlichen Unfallversicherung	250	(0,59)
26		Umlage für das Insolvenzgeld	/	/
27		Sonstige gesetzliche Aufwendungen 7)	-	-
28	D.1212	Aufwendungen für die betriebliche Altersversorgung ohne Entgeltumwandlung	/	/
29		Aufwendungen für betriebliche Ruhegeldzusagen	/	/
30		Zuwendungen an Pensionskassen	/	/
31		Zuwendungen an Unterstützungskassen	/	/
32		Beiträge zur Direktversicherung	/	/
33		Beiträge an Pensionsfonds	/	/
34		Beiträge an den Pensions-Sicherungs-Verein VVaG	/	/
35	D.122	Unterstellte Sozialbeiträge der Arbeitgeber (ohne Auszubildende) 8)	1 710	4,05
36	D.1221	Entgeltfortzahlung	1 484	3,51
37		Entgeltfortzahlung im Krankheitsfall	1 383	3,27
38		Arbeitgeberzuschüsse zum Mutterschaftsgeld 9)	101	0,24
39	D.1222	Unterstellte Sozialbeiträge zur Alters- und Gesundheitsvorsorge von Beamten	-	-
40	D.1223	Zahlungen an aus dem Unternehmen ausscheidende Arbeitnehmer	/	/
41		Entlassungsentschädigungen	/	/
42		Aufstockungsbeträge zum Bruttoverdienst im Rahmen der Altersteilzeit	/	/
43	D.1224	Sonstige freiwillige Sozialleistungen der Arbeitgeber	/	/
44	D.123	Sozialbeiträge der Arbeitgeber für Auszubildende	(114)	(0,27)
45	D.2	Kosten für die berufliche Aus- und Weiterbildung	/	/
46	D.3	Sonstige Aufwendungen 10)	/	/
47	D.4	Steuern auf die Lohnsumme oder Beschäftigtenzahl 11)	22	(0,05)
48		Nachrichtlich:		
49		Aufwendungen der Arbeitnehmer für betriebliche Altersversorgung	/	/
50		Lohnnebenkosten 12)	9 093	21,52
51		dar.: gesetzliche Lohnnebenkosten 13)	8 139	19,26
52		Personalnebenkosten insgesamt 14)	17 154	40,60
53		dar.: gesetzliche Personalnebenkosten 15)	9 152	21,66
54		Bruttoarbeitskosten je Vollzeiteinheit einschließlich Auszubildende	40 595	96,07
55		Bruttoarbeitskosten je geleistete Stunde der Beschäftigten (ohne Auszubildende)	26,21	
55		Nettoarbeitskosten je geleistete Stunde der Beschäftigten (einschl. Auszubildende) ..	25,13	

1) Harmonisierter Schlüssel der statistischen Ämter der Europäischen Union nach Verordnung (EG) 1737/2005.- 2) Laufend gezahltes für nicht gearbeitete Tage, Sachleistungen).- 3) Zahlungen, die im Allgemeinen nicht laufend mit jeder Lohn- und Gehaltszahlung
5) Naturalleistungen, Firmenwagen, Personalrabatte, Job-Tickets und Zinsersparnisse.- 6) Zahlungen der Arbeitgeber an Versicherungen zur Winterbeschäftigungs-Umlage nach Winterbeschäftigungs-Verordnung.- 8) Sozialleistungen der Arbeitgeber direkt an ihre Arbeit nach Aufwendungsausgleichsgesetz.- 10) Anwerbungskosten, vom Arbeitgeber gestellte Berufskleidung.- 11) Ausgleichsabgabe nach "indirekten Kosten" der Internationalen Arbeitsorganisation (ILO).- 13) Gesetzliche Arbeitgeberbeiträge zur Sozialversicherung, Arbeitgeber für Auszubildende, Steuern auf die Lohnsumme oder Beschäftigtenzahl.- 14) Arbeitskosten insgesamt abzüglich Feiertage, Entgeltfortzahlung, unterstellte Sozialbeiträge zur Alters- und Gesundheitsvorsorge von Beamten, Steuern auf die

Arbeitskosten je Vollzeiteinheit in Unternehmen mit ... Arbeitnehmern												Lfd. Nr.
davon mit ... bis ... Arbeitnehmern										50 und mehr		
10 - 49		50 - 249		250 - 499		500 - 999		1000 und mehr				
EUR	%	EUR	%	EUR	%	EUR	%	EUR	%	EUR	%	
40 900	100,00	45 208	100,00	47 710	100,00	58 972	100,00	(39 181)	100,00	43 098	100,00	1
40 794 /	99,74 /	45 176 /	99,93 /	47 643 /	99,86 /	58 932 40	99,93 0,07	(39 175) /	99,98 /	43 074 /	99,95 /	2 3
40 745	99,62	44 874	99,26	47 320	99,18	58 876	99,84	(39 133)	99,88	42 887	99,51	4
32 750	80,07	35 590	78,73	37 038	77,63	45 985	77,98	29 780	76,01	33 420	77,55	5
32 368	79,14	35 052	77,54	36 559	76,63	45 548	77,24	(29 380)	74,99	32 948	76,45	6
24 987	61,09	25 948	57,40	26 286	55,10	32 921	55,83	(23 757)	60,63	25 174	58,41	7
/	(6,00)	(3 905)	8,64	(4 476)	(9,38)	6 309	10,70	(1 839)	/	(3 113)	7,22	8
/	/	/	/	308	(0,65)	3 218	5,46	/	/	/	/	9
/	/	/	/	/	/	224	0,38	(47)	0,12	(40)	(0,09)	10
4 539	11,10	4 911	10,86	5 340	11,19	5 946	10,08	/	9,24	(4 412)	10,24	11
3 317	8,11	3 565	7,89	3 911	8,20	4 531	7,68	/	6,76	(3 219)	7,47	12
1 156	2,83	1 219	2,70	1 298	2,72	1 414	2,40	/	2,40	(1 109)	2,57	13
/	/	/	/	130	0,27	1	0,00	/	/	/	/	14
/	/	/	(0,58)	/	/	148	0,25	/	/	/	/	15
/	/	(250)	(0,55)	/	/	148	0,25	/	/	/	/	16
/	/	/	/	(479)	(1,00)	437	0,74	(400)	/	(472)	(1,10)	17
7 995	19,55	9 284	20,54	10 282	21,55	12 891	21,86	(9 353)	23,87	9 467	21,97	18
6 467	15,81	7 312	16,17	7 998	16,76	9 052	15,35	(7 442)	18,99	7 459	17,31	19
6 185	15,12	6 899	15,26	7 327	15,36	8 885	15,07	6 325	16,14	6 727	15,61	20
3 110	7,60	3 457	7,65	3 717	7,79	4 597	7,80	3 085	7,87	3 341	7,75	21
/	/	/	/	(202)	(0,42)	278	0,47	/	/	/	/	22
454	1,11	503	1,11	528	1,11	664	1,13	(429)	1,09	476	1,11	23
2 388	5,84	2 649	5,86	2 755	5,78	3 267	5,54	2 537	6,47	2 621	6,08	24
(211)	(0,51)	(277)	(0,61)	312	0,65	340	0,58	/	/	(274)	(0,64)	25
/	/	13	0,03	14	0,03	18	0,03	/	/	(14)	(0,03)	26
-	-	-	-	-	-	-	-	-	-	-	-	27
/	/	/	/	671	1,41	167	0,28	/	/	/	/	28
/	/	/	/	(398)	(0,83)	-	-	/	/	/	/	29
/	/	/	/	(15)	(0,03)	142	0,24	/	/	/	/	30
/	/	/	/	-	-	22	0,04	/	/	/	/	31
/	/	/	/	246	0,51	3	0,01	/	/	/	/	32
/	/	-	-	-	-	-	-	/	/	/	/	33
/	/	/	/	(13)	(0,03)	-	-	/	/	/	/	34
(1 428)	(3,49)	1 838	4,06	2 154	4,51	3 727	6,32	1 802	4,60	1 886	4,38	35
(1 248)	3,05	1 545	3,42	1 693	3,55	1 989	3,37	1 695	4,33	1 631	3,78	36
(1 149)	2,81	(1 433)	3,17	1 576	3,30	1 848	3,13	1 607	(4,10)	1 528	(3,55)	37
99	0,24	112	0,25	117	0,25	141	0,24	(88)	0,22	(103)	0,24	38
-	-	-	-	-	-	-	-	-	-	-	-	39
/	/	/	/	(455)	(0,95)	1 702	2,89	/	/	/	/	40
/	/	/	/	(141)	(0,30)	934	1,58	/	/	/	/	41
/	/	/	/	(314)	(0,66)	768	1,30	/	/	/	/	42
/	/	/	/	(6)	(0,01)	36	0,06	/	/	/	/	43
/	/	/	/	(130)	(0,27)	113	0,19	(109)	/	(122)	(0,28)	44
/	/	/	(0,63)	(316)	0,66	10	0,02	/	/	/	/	45
/	/	/	/	(47)	(0,10)	54	0,09	/	/	/	/	46
(15)	/	25	0,06	26	0,05	31	0,05	27	(0,07)	26	(0,06)	47
/	/	(292)	(0,65)	391	(0,82)	171	0,29	/	/	/	/	48
8 151	19,93	9 617	21,27	10 671	22,37	12 987	22,02	(9 400)	23,99	9 677	22,45	49
7 547	18,45	8 603	19,03	9 176	19,23	11 018	18,68	8 156	20,82	8 506	19,74	50
15 913	38,91	19 259	42,60	21 423	44,90	26 051	44,17	(15 424)	39,37	(17 924)	41,59	51
8 604	21,04	9 688	21,43	10 344	21,68	12 319	20,89	8 986	22,94	9 492	22,03	52
39 271	96,02	42 990	95,09	45 770	95,94	56 576	95,94	(38 112)	97,27	41 419	96,10	53
25,19		28,18		30,92		35,22		(24,27)		26,85		54
24,11		26,73		29,65		33,77		(23,59)		25,77		55

Entgelt für die geleistete Arbeitszeit (Bruttoverdienst abzüglich Sonderzahlungen, vermögenswirksame Leistungen, Vergütung geleistet werden.- 4) Unbare individuelle Leistungen, Aktienoptionsprogramme, Belegschaftsaktien, Belegschaftseinrichtungen.- träger oder Bildung von Rückstellungen, um ihren Arbeitnehmern Anspruch auf Sozialleistungen zu sichern.- 7) Arbeitgeberbeiträge nehmer, d. h. ohne Zwischenschaltung eines Versicherungsträgers und ohne Rückstellungen zu bilden.- 9) Beiträge zum U2-Verfahren Schwerbehindertenrecht (Teil 2 SGB IX).- 12) Arbeitskosten insg. abzüglich Bruttoverdienste (D.11). Entspricht den Entgeltfortzahlung, unterstellte Sozialbeiträge zur Alters- und Gesundheitsvorsorge von Beamten, Sozialbeiträge der Entgelt für die geleistete Arbeitszeit.- 15) Gesetzliche Arbeitgeberbeiträge zur Sozialversicherung, Vergütung gesetzlicher Lohnsumme oder Beschäftigtenzahl.-

Arbeitskosten je Vollzeiteinheit 2012 nach Kostenarten, Wirtschaftszweigen und Unternehmensgrößenklassen

Neue Länder

68 Grundstücks- und Wohnungswesen

Lfd.Nr.	Schlüssel 1)	Kostenart	10 und mehr	
			EUR	%
1		Bruttoarbeitskosten insgesamt	42 256	100,00
2	D	Nettoarbeitskosten (Bruttoarbeitskosten abzüglich Lohnsubventionen)	42 201	99,87
3	D.5	Lohnsubventionen (dem Arbeitgeber erstattete Lohn- und Gehaltszahlungen)	/	/
4	D.1	Arbeitnehmerentgelt	42 067	99,55
5	D.11	Bruttoverdienste	33 163	78,48
6	D.111	Bruttoverdienste (ohne Auszubildende)	32 726	77,45
7	D.11111	Entgelt für die geleistete Arbeitszeit 2)	25 102	59,40
8	D.11112	Sonderzahlungen insgesamt 3)	(2 860)	6,77
9		dar.: von persönlichen Leistungen und vom Unternehmenserfolg abhängig	/	/
10	D.1112	Leistungen zur Vermögensbildung der Arbeitnehmer	(38)	(0,09)
11	D.1113	Vergütung für nicht gearbeitete Tage	4 461	10,56
12		Urlaubsvergütung	3 257	7,71
13		Vergütung gesetzlicher Feiertage	1 127	2,67
14		Vergütung sonstiger betrieblicher oder tariflicher arbeitsfreier Tage	/	/
15	D.1114	Sachleistungen 4)	/	(0,63)
16		dar.: unbare individuelle Leistungen 5)	/	(0,61)
17	D.112	Bruttoverdienste der Auszubildenden	(437)	(1,04)
18	D.12	Sozialbeiträge der Arbeitgeber	8 903	21,07
19	D.121	Tatsächliche Sozialbeiträge der Arbeitgeber (ohne Auszubildende) 6)	7 079	16,75
20	D.1211	Gesetzliche Arbeitgeberbeiträge zur Sozialversicherung	6 519	15,43
21		Rentenversicherungsbeiträge	3 252	7,70
22		dar.: Aufstockungsbeiträge zur Rentenversicherung im Rahmen der Altersteilzeit	/	/
23		Arbeitslosenversicherungsbeiträge	468	1,11
24		Kranken- und Pflegeversicherungsbeiträge	2 532	5,99
25		Beiträge zur gesetzlichen Unfallversicherung	250	(0,59)
26		Umlage für das Insolvenzgeld	/	/
27		Sonstige gesetzliche Aufwendungen 7)	-	-
28	D.1212	Aufwendungen für die betriebliche Altersversorgung ohne Entgeltumwandlung	/	/
29		Aufwendungen für betriebliche Ruhegeldzusagen	/	/
30		Zuwendungen an Pensionskassen	/	/
31		Zuwendungen an Unterstützungskassen	/	/
32		Beiträge zur Direktversicherung	/	/
33		Beiträge an Pensionsfonds	/	/
34		Beiträge an den Pensions-Sicherungs-Verein VVaG	/	/
35	D.122	Unterstellte Sozialbeiträge der Arbeitgeber (ohne Auszubildende) 8)	1 710	4,05
36	D.1221	Entgeltfortzahlung	1 484	3,51
37		Entgeltfortzahlung im Krankheitsfall	1 383	3,27
38		Arbeitgeberzuschüsse zum Mutterschaftsgeld 9)	101	0,24
39	D.1222	Unterstellte Sozialbeiträge zur Alters- und Gesundheitsvorsorge von Beamten	-	-
40	D.1223	Zahlungen an aus dem Unternehmen ausscheidende Arbeitnehmer	/	/
41		Entlassungsentschädigungen	/	/
42		Aufstockungsbeträge zum Bruttoverdienst im Rahmen der Altersteilzeit	/	/
43	D.1224	Sonstige freiwillige Sozialleistungen der Arbeitgeber	/	/
44	D.123	Sozialbeiträge der Arbeitgeber für Auszubildende	(114)	(0,27)
45	D.2	Kosten für die berufliche Aus- und Weiterbildung	/	/
46	D.3	Sonstige Aufwendungen 10)	/	/
47	D.4	Steuern auf die Lohnsumme oder Beschäftigtenzahl 11)	22	(0,05)
48		Nachrichtlich:		
49		Aufwendungen der Arbeitnehmer für betriebliche Altersversorgung	/	/
50		Lohnnebenkosten 12)	9 093	21,52
51		dar.: gesetzliche Lohnnebenkosten 13)	8 139	19,26
52		Personalnebenkosten insgesamt 14)	17 154	40,60
53		dar.: gesetzliche Personalnebenkosten 15)	9 152	21,66
54		Bruttoarbeitskosten je Vollzeiteinheit einschließlich Auszubildende	40 595	96,07
55		Bruttoarbeitskosten je geleistete Stunde der Beschäftigten (ohne Auszubildende)	26,21	
55		Nettoarbeitskosten je geleistete Stunde der Beschäftigten (einschl. Auszubildende) ..	25,13	

1) Harmonisierter Schlüssel der statistischen Ämter der Europäischen Union nach Verordnung (EG) 1737/2005.- 2) Laufend gezahltes für nicht gearbeitete Tage, Sachleistungen).- 3) Zahlungen, die im Allgemeinen nicht laufend mit jeder Lohn- und Gehaltszahlung
5) Naturalleistungen, Firmenwagen, Personalrabatte, Job-Tickets und Zinsersparnisse.- 6) Zahlungen der Arbeitgeber an Versicherungen zur Winterbeschäftigungs-Umlage nach Winterbeschäftigungs-Verordnung.- 8) Sozialleistungen der Arbeitgeber direkt an ihre Arbeit nach Aufwendungsausgleichsgesetz.- 10) Anwerbungskosten, vom Arbeitgeber gestellte Berufskleidung.- 11) Ausgleichsabgabe nach "indirekten Kosten" der Internationalen Arbeitsorganisation (ILO).- 13) Gesetzliche Arbeitgeberbeiträge zur Sozialversicherung, Arbeitgeber für Auszubildende, Steuern auf die Lohnsumme oder Beschäftigtenzahl.- 14) Arbeitskosten insgesamt abzüglich Feiertage, Entgeltfortzahlung, unterstellte Sozialbeiträge zur Alters- und Gesundheitsvorsorge von Beamten, Steuern auf die

Arbeitskosten je Vollzeiteinheit in Unternehmen mit ... Arbeitnehmern												Lfd. Nr.
davon mit ... bis ... Arbeitnehmern										50 und mehr		
10 - 49		50 - 249		250 - 499		500 - 999		1000 und mehr				
EUR	%	EUR	%	EUR	%	EUR	%	EUR	%	EUR	%	
40 900	100,00	45 208	100,00	47 710	100,00	58 972	100,00	(39 181)	100,00	43 098	100,00	1
40 794 /	99,74 /	45 176 /	99,93 /	47 643 /	99,86 /	58 932 40	99,93 0,07	(39 175) /	99,98 /	43 074 /	99,95 /	2 3
40 745	99,62	44 874	99,26	47 320	99,18	58 876	99,84	(39 133)	99,88	42 887	99,51	4
32 750	80,07	35 590	78,73	37 038	77,63	45 985	77,98	29 780	76,01	33 420	77,55	5
32 368	79,14	35 052	77,54	36 559	76,63	45 548	77,24	(29 380)	74,99	32 948	76,45	6
24 987	61,09	25 948	57,40	26 286	55,10	32 921	55,83	(23 757)	60,63	25 174	58,41	7
/	(6,00)	(3 905)	8,64	(4 476)	(9,38)	6 309	10,70	(1 839)	/	(3 113)	7,22	8
/	/	/	/	308	(0,65)	3 218	5,46	/	/	/	/	9
/	/	/	/	/	/	224	0,38	(47)	0,12	(40)	(0,09)	10
4 539	11,10	4 911	10,86	5 340	11,19	5 946	10,08	/	9,24	(4 412)	10,24	11
3 317	8,11	3 565	7,89	3 911	8,20	4 531	7,68	/	6,76	(3 219)	7,47	12
1 156	2,83	1 219	2,70	1 298	2,72	1 414	2,40	/	2,40	(1 109)	2,57	13
/	/	/	/	130	0,27	1	0,00	/	/	/	/	14
/	/	/	(0,58)	/	/	148	0,25	/	/	/	/	15
/	/	(250)	(0,55)	/	/	148	0,25	/	/	/	/	16
/	/	/	/	(479)	(1,00)	437	0,74	(400)	/	(472)	(1,10)	17
7 995	19,55	9 284	20,54	10 282	21,55	12 891	21,86	(9 353)	23,87	9 467	21,97	18
6 467	15,81	7 312	16,17	7 998	16,76	9 052	15,35	(7 442)	18,99	7 459	17,31	19
6 185	15,12	6 899	15,26	7 327	15,36	8 885	15,07	6 325	16,14	6 727	15,61	20
3 110	7,60	3 457	7,65	3 717	7,79	4 597	7,80	3 085	7,87	3 341	7,75	21
/	/	/	/	(202)	(0,42)	278	0,47	/	/	/	/	22
454	1,11	503	1,11	528	1,11	664	1,13	(429)	1,09	476	1,11	23
2 388	5,84	2 649	5,86	2 755	5,78	3 267	5,54	2 537	6,47	2 621	6,08	24
(211)	(0,51)	(277)	(0,61)	312	0,65	340	0,58	/	/	(274)	(0,64)	25
/	/	13	0,03	14	0,03	18	0,03	/	/	(14)	(0,03)	26
-	-	-	-	-	-	-	-	-	-	-	-	27
/	/	/	/	671	1,41	167	0,28	/	/	/	/	28
/	/	/	/	(398)	(0,83)	-	-	/	/	/	/	29
/	/	/	/	(15)	(0,03)	142	0,24	/	/	/	/	30
/	/	/	/	-	-	22	0,04	/	/	/	/	31
/	/	/	/	246	0,51	3	0,01	/	/	/	/	32
/	/	-	-	-	-	-	-	/	/	/	/	33
/	/	/	/	(13)	(0,03)	-	-	/	/	/	/	34
(1 428)	(3,49)	1 838	4,06	2 154	4,51	3 727	6,32	1 802	4,60	1 886	4,38	35
(1 248)	3,05	1 545	3,42	1 693	3,55	1 989	3,37	1 695	4,33	1 631	3,78	36
(1 149)	2,81	(1 433)	3,17	1 576	3,30	1 848	3,13	1 607	(4,10)	1 528	(3,55)	37
99	0,24	112	0,25	117	0,25	141	0,24	(88)	0,22	(103)	0,24	38
-	-	-	-	-	-	-	-	-	-	-	-	39
/	/	/	/	(455)	(0,95)	1 702	2,89	/	/	/	/	40
/	/	/	/	(141)	(0,30)	934	1,58	/	/	/	/	41
/	/	/	/	(314)	(0,66)	768	1,30	/	/	/	/	42
/	/	/	/	(6)	(0,01)	36	0,06	/	/	/	/	43
/	/	/	/	(130)	(0,27)	113	0,19	(109)	/	(122)	(0,28)	44
/	/	/	(0,63)	(316)	0,66	10	0,02	/	/	/	/	45
/	/	/	/	(47)	(0,10)	54	0,09	/	/	/	/	46
(15)	/	25	0,06	26	0,05	31	0,05	27	(0,07)	26	(0,06)	47
/	/	(292)	(0,65)	391	(0,82)	171	0,29	/	/	/	/	48
8 151	19,93	9 617	21,27	10 671	22,37	12 987	22,02	(9 400)	23,99	9 677	22,45	49
7 547	18,45	8 603	19,03	9 176	19,23	11 018	18,68	8 156	20,82	8 506	19,74	50
15 913	38,91	19 259	42,60	21 423	44,90	26 051	44,17	(15 424)	39,37	(17 924)	41,59	51
8 604	21,04	9 688	21,43	10 344	21,68	12 319	20,89	8 986	22,94	9 492	22,03	52
39 271	96,02	42 990	95,09	45 770	95,94	56 576	95,94	(38 112)	97,27	41 419	96,10	53
25,19		28,18		30,92		35,22		(24,27)		26,85		54
24,11		26,73		29,65		33,77		(23,59)		25,77		55

Entgelt für die geleistete Arbeitszeit (Bruttoverdienst abzüglich Sonderzahlungen, vermögenswirksame Leistungen, Vergütung geleistet werden.- 4) Unbare individuelle Leistungen, Aktienoptionsprogramme, Belegschaftsaktien, Belegschaftseinrichtungen.- träger oder Bildung von Rückstellungen, um ihren Arbeitnehmern Anspruch auf Sozialleistungen zu sichern.- 7) Arbeitgeberbeiträge nehmer, d. h. ohne Zwischenschaltung eines Versicherungsträgers und ohne Rückstellungen zu bilden.- 9) Beiträge zum U2-Verfahren Schwerbehindertenrecht (Teil 2 SGB IX).- 12) Arbeitskosten insg. abzüglich Bruttoverdienste (D.11). Entspricht den Entgeltfortzahlung, unterstellte Sozialbeiträge zur Alters- und Gesundheitsvorsorge von Beamten, Sozialbeiträge der Entgelt für die geleistete Arbeitszeit.- 15) Gesetzliche Arbeitgeberbeiträge zur Sozialversicherung, Vergütung gesetzlicher Lohnsumme oder Beschäftigtenzahl.-

Arbeitskosten je Vollzeiteinheit 2012 nach Kostenarten, Wirtschaftszweigen und Unternehmensgrößenklassen

Neue Länder

M-N Unternehmensdienstleister

Lfd.Nr.	Schlüssel 1)	Kostenart	10 und mehr	
			EUR	%
1		Bruttoarbeitskosten insgesamt	30 156	100,00
2	D	Nettoarbeitskosten (Bruttoarbeitskosten abzüglich Lohnsubventionen)	30 105	99,83
3	D.5	Lohnsubventionen (dem Arbeitgeber erstattete Lohn- und Gehaltszahlungen)	(50)	(0,17)
4	D.1	Arbeitnehmerentgelt	29 976	99,40
5	D.11	Bruttoverdienste	23 835	79,04
6	D.111	Bruttoverdienste (ohne Auszubildende)	23 699	78,59
7	D.11111	Entgelt für die geleistete Arbeitszeit 2)	18 973	62,92
8	D.11112	Sonderzahlungen insgesamt 3)	1 300	4,31
9		dar.: von persönlichen Leistungen und vom Unternehmenserfolg abhängig	450	1,49
10	D.1112	Leistungen zur Vermögensbildung der Arbeitnehmer	33	0,11
11	D.1113	Vergütung für nicht gearbeitete Tage	3 183	10,56
12		Urlaubsvergütung	2 258	7,49
13		Vergütung gesetzlicher Feiertage	875	2,90
14		Vergütung sonstiger betrieblicher oder tariflicher arbeitsfreier Tage	(50)	(0,17)
15	D.1114	Sachleistungen 4)	210	0,70
16		dar.: unbare individuelle Leistungen 5)	191	0,63
17	D.112	Bruttoverdienste der Auszubildenden	136	0,45
18	D.12	Sozialbeiträge der Arbeitgeber	6 141	20,36
19	D.121	Tatsächliche Sozialbeiträge der Arbeitgeber (ohne Auszubildende) 6)	5 026	16,67
20	D.1211	Gesetzliche Arbeitgeberbeiträge zur Sozialversicherung	4 811	15,95
21		Rentenversicherungsbeiträge	2 286	7,58
22		dar.: Aufstockungsbeiträge zur Rentenversicherung im Rahmen der Altersteilzeit	(20)	(0,07)
23		Arbeitslosenversicherungsbeiträge	333	1,10
24		Kranken- und Pflegeversicherungsbeiträge	1 834	6,08
25		Beiträge zur gesetzlichen Unfallversicherung	344	1,14
26		Umlage für das Insolvenzgeld	9	0,03
27		Sonstige gesetzliche Aufwendungen 7)	/	/
28	D.1212	Aufwendungen für die betriebliche Altersversorgung ohne Entgeltumwandlung	215	0,71
29		Aufwendungen für betriebliche Ruhegeldzusagen	/	/
30		Zuwendungen an Pensionskassen	74	0,25
31		Zuwendungen an Unterstützungskassen	(21)	(0,07)
32		Beiträge zur Direktversicherung	(38)	(0,13)
33		Beiträge an Pensionsfonds	(9)	(0,03)
34		Beiträge an den Pensions-Sicherungs-Verein VVaG	/	/
35	D.122	Unterstellte Sozialbeiträge der Arbeitgeber (ohne Auszubildende) 8)	1 082	3,59
36	D.1221	Entgeltfortzahlung	962	3,19
37		Entgeltfortzahlung im Krankheitsfall	887	2,94
38		Arbeitgeberzuschüsse zum Mutterschaftsgeld 9)	75	0,25
39	D.1222	Unterstellte Sozialbeiträge zur Alters- und Gesundheitsvorsorge von Beamten	-	-
40	D.1223	Zahlungen an aus dem Unternehmen ausscheidende Arbeitnehmer	/	/
41		Entlassungsentschädigungen	(62)	(0,21)
42		Aufstockungsbeträge zum Bruttoverdienst im Rahmen der Altersteilzeit	/	/
43	D.1224	Sonstige freiwillige Sozialleistungen der Arbeitgeber	/	/
44	D.123	Sozialbeiträge der Arbeitgeber für Auszubildende	33	0,11
45	D.2	Kosten für die berufliche Aus- und Weiterbildung	87	0,29
46	D.3	Sonstige Aufwendungen 10)	38	0,12
47	D.4	Steuern auf die Lohnsumme oder Beschäftigtenzahl 11)	56	0,18
48		Nachrichtlich:		
49		Aufwendungen der Arbeitnehmer für betriebliche Altersversorgung	121	0,40
50		Lohnnebenkosten 12)	6 321	20,96
51		dar.: gesetzliche Lohnnebenkosten 13)	5 862	19,44
52		Personalnebenkosten insgesamt 14)	11 183	37,08
53		dar.: gesetzliche Personalnebenkosten 15)	6 703	22,23
54		Bruttoarbeitskosten je Vollzeiteinheit einschließlich Auszubildende	29 655	98,34
55		Bruttoarbeitskosten je geleistete Stunde der Beschäftigten (ohne Auszubildende)	18,23	
55		Nettoarbeitskosten je geleistete Stunde der Beschäftigten (einschl. Auszubildende) ..	17,89	

1) Harmonisierter Schlüssel der statistischen Ämter der Europäischen Union nach Verordnung (EG) 1737/2005.- 2) Laufend gezahltes für nicht gearbeitete Tage, Sachleistungen).- 3) Zahlungen, die im Allgemeinen nicht laufend mit jeder Lohn- und Gehaltszahlung
5) Naturalleistungen, Firmenwagen, Personalrabatte, Job-Tickets und Zinsersparnisse.- 6) Zahlungen der Arbeitgeber an Versicherungen zur Winterbeschäftigungs-Umlage nach Winterbeschäftigungs-Verordnung.- 8) Sozialleistungen der Arbeitgeber direkt an ihre Arbeit nach Aufwendungsausgleichsgesetz.- 10) Anwerbungskosten, vom Arbeitgeber gestellte Berufskleidung.- 11) Ausgleichsabgabe nach "indirekten Kosten" der Internationalen Arbeitsorganisation (ILO).- 13) Gesetzliche Arbeitgeberbeiträge zur Sozialversicherung, Arbeitgeber für Auszubildende, Steuern auf die Lohnsumme oder Beschäftigtenzahl.- 14) Arbeitskosten insgesamt abzüglich Feiertage, Entgeltfortzahlung, unterstellte Sozialbeiträge zur Alters- und Gesundheitsvorsorge von Beamten, Steuern auf die

Arbeitskosten je Vollzeiteinheit in Unternehmen mit ... Arbeitnehmern												Lfd. Nr.
davon mit ... bis ... Arbeitnehmern										50 und mehr		
10 - 49		50 - 249		250 - 499		500 - 999		1000 und mehr				
EUR	%	EUR	%	EUR	%	EUR	%	EUR	%	EUR	%	
32 707	100,00	31 002	100,00	28 501	100,00	30 208	100,00	28 853	100,00	29 577	100,00	1
32 585	99,63	30 961	99,87	28 475	99,91	30 173	99,89	28 820	99,89	29 542	99,88	2
/	/	/	/	/	/	/	/	33	0,11	(34)	(0,12)	3
32 540	99,49	30 813	99,39	28 317	99,36	30 061	99,51	28 665	99,35	29 393	99,38	4
26 274	80,33	24 528	79,12	22 440	78,73	23 643	78,27	22 654	78,52	23 281	78,71	5
26 038	79,61	24 382	78,65	22 352	78,42	23 508	77,82	22 560	78,19	23 168	78,33	6
20 989	64,17	19 667	63,44	18 047	63,32	19 110	63,26	17 735	61,47	18 516	62,60	7
(1 190)	(3,64)	(1 235)	(3,98)	/	/	(990)	3,28	1 595	5,53	1 325	4,48	8
/	/	/	/	/	/	(286)	(0,95)	521	1,81	429	1,45	9
/	/	/	(0,09)	/	/	(33)	(0,11)	34	0,12	31	0,11	10
3 488	10,67	3 264	10,53	3 060	10,74	3 253	10,77	2 993	10,37	3 114	10,53	11
2 503	7,65	2 326	7,50	2 173	7,63	2 318	7,67	2 097	7,27	2 203	7,45	12
957	2,92	892	2,88	807	2,83	870	2,88	848	2,94	856	2,89	13
/	/	/	/	/	/	/	/	48	(0,17)	(55)	(0,19)	14
(331)	(1,01)	(187)	(0,60)	/	/	/	/	203	0,70	182	0,62	15
(329)	(1,01)	/	(0,58)	/	/	(94)	(0,31)	168	0,58	160	0,54	16
(236)	(0,72)	(147)	(0,47)	(88)	(0,31)	(135)	(0,45)	94	0,33	113	0,38	17
6 267	19,16	6 285	20,27	5 878	20,62	6 418	21,25	6 011	20,83	6 112	20,67	18
5 235	16,01	5 139	16,58	4 795	16,82	5 227	17,30	4 879	16,91	4 979	16,83	19
5 012	15,32	4 978	16,06	4 655	16,33	4 933	16,33	4 618	16,00	4 766	16,11	20
2 412	7,38	2 353	7,59	2 206	7,74	2 365	7,83	2 182	7,56	2 257	7,63	21
/	/	/	/	/	/	(30)	(0,10)	(34)	(0,12)	(24)	(0,08)	22
352	1,08	343	1,11	325	1,14	337	1,11	318	1,10	329	1,11	23
1 952	5,97	1 887	6,09	1 783	6,26	1 874	6,20	1 744	6,04	1 807	6,11	24
(266)	(0,81)	380	1,22	(332)	(1,16)	347	(1,15)	365	1,26	361	1,22	25
9	0,03	9	0,03	(9)	(0,03)	9	0,03	9	0,03	9	0,03	26
/	/	/	/	/	/	/	/	0	0,00	/	/	27
/	/	(161)	(0,52)	/	/	(294)	(0,97)	262	0,91	213	0,72	28
/	/	/	/	/	/	/	/	(123)	(0,43)	(72)	(0,24)	29
/	/	/	/	/	/	(172)	(0,57)	75	0,26	83	0,28	30
/	/	/	/	/	/	/	/	23	0,08	(21)	(0,07)	31
/	/	/	/	/	/	/	/	(12)	(0,04)	(24)	(0,08)	32
/	/	/	/	(0)	(0,00)	(3)	(0,01)	(22)	0,08	(10)	(0,03)	33
/	/	/	/	/	/	/	/	(6)	0,02	(4)	(0,01)	34
974	2,98	(1 110)	(3,58)	1 062	3,73	1 156	3,83	1 109	3,85	1 106	3,74	35
903	2,76	942	3,04	989	3,47	1 048	3,47	975	3,38	975	3,30	36
822	2,51	865	2,79	918	3,22	973	3,22	903	3,13	902	3,05	37
82	0,25	77	0,25	70	0,25	75	0,25	72	0,25	73	0,25	38
-	-	-	-	-	-	-	-	-	-	-	-	39
/	/	/	/	/	/	(104)	(0,34)	(131)	0,45	/	/	40
/	/	/	/	/	/	/	/	77	0,27	(63)	(0,21)	41
/	/	/	/	/	/	(50)	(0,17)	/	/	/	/	42
/	/	/	/	/	/	/	/	4	0,01	/	/	43
(58)	(0,18)	(36)	(0,11)	(21)	(0,07)	(35)	(0,11)	22	0,08	27	0,09	44
/	/	/	(0,31)	(81)	(0,28)	(51)	(0,17)	75	0,26	80	0,27	45
/	/	/	(0,11)	/	/	(44)	(0,15)	43	0,15	41	0,14	46
(26)	(0,08)	58	0,19	(57)	(0,20)	51	(0,17)	70	0,24	62	0,21	47
(119)	(0,36)	/	/	(107)	(0,38)	(128)	(0,43)	110	0,38	(121)	(0,41)	48
6 433	19,67	6 474	20,88	6 062	21,27	6 565	21,73	6 199	21,48	6 296	21,29	49
6 000	18,34	6 014	19,40	5 721	20,07	6 067	20,08	5 685	19,70	5 831	19,71	50
11 718	35,83	11 335	36,56	10 454	36,68	11 098	36,74	11 118	38,53	11 061	37,40	51
6 898	21,09	6 871	22,16	6 507	22,83	6 902	22,85	6 510	22,56	6 659	22,52	52
31 626	96,70	30 429	98,15	28 212	98,99	29 717	98,38	28 596	99,11	29 198	98,72	53
19,23	/	18,39	/	17,10	/	17,72	/	18,19	/	18,00	/	54
18,53	/	18,02	/	16,91	/	17,42	/	18,00	/	17,74	/	55

Entgelt für die geleistete Arbeitszeit (Bruttoverdienst abzüglich Sonderzahlungen, vermögenswirksame Leistungen, Vergütung geleistet werden.- 4) Unbare individuelle Leistungen, Aktienoptionsprogramme, Belegschaftsaktien, Belegschaftseinrichtungen.- träger oder Bildung von Rückstellungen, um ihren Arbeitnehmern Anspruch auf Sozialleistungen zu sichern.- 7) Arbeitgeberbeiträge nehmer, d. h. ohne Zwischenschaltung eines Versicherungsträgers und ohne Rückstellungen zu bilden.- 9) Beiträge zum U2-Verfahren Schwerbehindertenrecht (Teil 2 SGB IX).- 12) Arbeitskosten insg. abzüglich Bruttoverdienste (D.11). Entspricht den Entgeltfortzahlung, unterstellte Sozialbeiträge zur Alters- und Gesundheitsvorsorge von Beamten, Sozialbeiträge der Entgelt für die geleistete Arbeitszeit.- 15) Gesetzliche Arbeitgeberbeiträge zur Sozialversicherung, Vergütung gesetzlicher Lohnsumme oder Beschäftigtenzahl.-

Arbeitskosten je Vollzeiteinheit 2012 nach Kostenarten, Wirtschaftszweigen und Unternehmensgrößenklassen

Neue Länder

M Erbringung von freiberuflichen, wissenschaftlichen und technischen Dienstleistungen

Lfd.Nr.	Schlüssel 1)	Kostenart	10 und mehr	
			EUR	%
1		Bruttoarbeitskosten insgesamt	45 159	100,00
2	D	Nettoarbeitskosten (Bruttoarbeitskosten abzüglich Lohnsubventionen)	45 094	99,86
3	D.5	Lohnsubventionen (dem Arbeitgeber erstattete Lohn- und Gehaltszahlungen)	/	/
4	D.1	Arbeitnehmerentgelt	44 869	99,36
5	D.11	Bruttoverdienste	36 179	80,11
6	D.111	Bruttoverdienste (ohne Auszubildende)	35 870	79,43
7	D.11111	Entgelt für die geleistete Arbeitszeit 2)	27 771	61,50
8	D.11112	Sonderzahlungen insgesamt 3)	2 817	6,24
9		dar.: von persönlichen Leistungen und vom Unternehmenserfolg abhängig	(1 120)	2,48
10	D.1112	Leistungen zur Vermögensbildung der Arbeitnehmer	64	0,14
11	D.1113	Vergütung für nicht gearbeitete Tage	4 800	10,63
12		Urlaubsvergütung	3 448	7,64
13		Vergütung gesetzlicher Feiertage	1 291	2,86
14		Vergütung sonstiger betrieblicher oder tariflicher arbeitsfreier Tage	61	0,13
15	D.1114	Sachleistungen 4)	(416)	0,92
16		dar.: unbare individuelle Leistungen 5)	(387)	(0,86)
17	D.112	Bruttoverdienste der Auszubildenden	(309)	(0,68)
18	D.12	Sozialbeiträge der Arbeitgeber	8 691	19,24
19	D.121	Tatsächliche Sozialbeiträge der Arbeitgeber (ohne Auszubildende) 6)	7 221	15,99
20	D.1211	Gesetzliche Arbeitgeberbeiträge zur Sozialversicherung	6 624	14,67
21		Rentenversicherungsbeiträge	3 347	7,41
22		dar.: Aufstockungsbeiträge zur Rentenversicherung im Rahmen der Altersteilzeit	(43)	(0,10)
23		Arbeitslosenversicherungsbeiträge	486	1,08
24		Kranken- und Pflegeversicherungsbeiträge	2 550	5,65
25		Beiträge zur gesetzlichen Unfallversicherung	227	0,50
26		Umlage für das Insolvenzgeld	13	0,03
27		Sonstige gesetzliche Aufwendungen 7)	/	/
28	D.1212	Aufwendungen für die betriebliche Altersversorgung ohne Entgeltumwandlung	596	1,32
29		Aufwendungen für betriebliche Ruhesatzleistungen	/	/
30		Zuwendungen an Pensionskassen	217	0,48
31		Zuwendungen an Unterstützungskassen	(60)	(0,13)
32		Beiträge zur Direktversicherung	(86)	(0,19)
33		Beiträge an Pensionsfonds	(15)	(0,03)
34		Beiträge an den Pensions-Sicherungs-Verein VVaG	/	/
35	D.122	Unterstellte Sozialbeiträge der Arbeitgeber (ohne Auszubildende) 8)	1 396	3,09
36	D.1221	Entgeltfortzahlung	1 219	2,70
37		Entgeltfortzahlung im Krankheitsfall	1 109	2,45
38		Arbeitgeberzuschüsse zum Mutterschaftsgeld 9)	111	0,24
39	D.1222	Unterstellte Sozialbeiträge zur Alters- und Gesundheitsvorsorge von Beamten	-	-
40	D.1223	Zahlungen an aus dem Unternehmen ausscheidende Arbeitnehmer	(169)	(0,37)
41		Entlassungsentschädigungen	/	/
42		Aufstockungsbeträge zum Bruttoverdienst im Rahmen der Altersteilzeit	(74)	(0,16)
43	D.1224	Sonstige freiwillige Sozialleistungen der Arbeitgeber	/	/
44	D.123	Sozialbeiträge der Arbeitgeber für Auszubildende	(74)	(0,16)
45	D.2	Kosten für die berufliche Aus- und Weiterbildung	(206)	(0,46)
46	D.3	Sonstige Aufwendungen 10)	(45)	(0,10)
47	D.4	Steuern auf die Lohnsumme oder Beschäftigtenzahl 11)	39	0,09
48		Nachrichtlich:		
49		Aufwendungen der Arbeitnehmer für betriebliche Altersversorgung	302	0,67
50		Lohnnebenkosten 12)	8 980	19,89
51		dar.: gesetzliche Lohnnebenkosten 13)	7 957	17,62
52		Personalnebenkosten insgesamt 14)	17 388	38,50
53		dar.: gesetzliche Personalnebenkosten 15)	9 174	20,31
54		Bruttoarbeitskosten je Vollzeiteinheit einschließlich Auszubildende	43 498	96,32
55		Bruttoarbeitskosten je geleistete Stunde der Beschäftigten (ohne Auszubildende)	26,89	
55		Nettoarbeitskosten je geleistete Stunde der Beschäftigten (einschl. Auszubildende) ..	25,86	

1) Harmonisierter Schlüssel der statistischen Ämter der Europäischen Union nach Verordnung (EG) 1737/2005.- 2) Laufend gezahltes für nicht gearbeitete Tage, Sachleistungen).- 3) Zahlungen, die im Allgemeinen nicht laufend mit jeder Lohn- und Gehaltszahlung
5) Naturalleistungen, Firmenwagen, Personalrabatte, Job-Tickets und Zinsersparnisse.- 6) Zahlungen der Arbeitgeber an Versicherungs
zur Winterbeschäftigungs-Umlage nach Winterbeschäftigungs-Verordnung.- 8) Sozialleistungen der Arbeitgeber direkt an ihre Arbeit
nach Aufwendungsausgleichsgesetz.- 10) Anwerbekosten, vom Arbeitgeber gestellte Berufskleidung.- 11) Ausgleichsabgabe nach
"indirekten Kosten" der Internationalen Arbeitsorganisation (ILO).- 13) Gesetzliche Arbeitgeberbeiträge zur Sozialversicherung,
Arbeitgeber für Auszubildende, Steuern auf die Lohnsumme oder Beschäftigtenzahl.- 14) Arbeitskosten insgesamt abzüglich
Feiertage, Entgeltfortzahlung, unterstellte Sozialbeiträge zur Alters- und Gesundheitsvorsorge von Beamten, Steuern auf die

Arbeitskosten je Vollzeiteinheit in Unternehmen mit ... Arbeitnehmern												Lfd. Nr.
davon mit ... bis ... Arbeitnehmern										50 und mehr		
10 - 49		50 - 249		250 - 499		500 - 999		1000 und mehr				
EUR	%	EUR	%	EUR	%	EUR	%	EUR	%	EUR	%	
39 353	100,00	47 163	100,00	43 693	100,00	49 376	100,00	51 685	100,00	48 413	100,00	1
39 224	99,67	47 120	99,91	43 659	99,92	49 365	99,98	51 666	99,96	48 384	99,94	2
/	/	/	/	/	/	/	/	20	0,04	(29)	(0,06)	3
39 128	99,43	46 779	99,19	43 259	99,01	49 115	99,47	51 449	99,54	48 087	99,33	4
31 768	80,73	38 098	80,78	34 630	79,26	38 555	78,08	41 233	79,78	38 651	79,84	5
31 410	79,82	37 773	80,09	34 415	78,77	38 138	77,24	40 997	79,32	38 369	79,25	6
24 903	63,28	29 141	61,79	26 571	60,81	29 884	60,52	30 878	59,74	29 379	60,68	7
(1 730)	(4,40)	(3 016)	(6,40)	(2 558)	5,86	2 576	5,22	4 495	8,70	3 427	7,08	8
/	/	/	/	(779)	(1,78)	(630)	(1,28)	1 839	3,56	1 283	2,65	9
/	/	/	/	/	/	(113)	(0,23)	74	0,14	70	0,14	10
4 233	10,76	5 129	10,87	4 843	11,08	5 391	10,92	5 167	10,00	5 118	10,57	11
3 063	7,78	3 708	7,86	3 546	8,12	3 808	7,71	3 642	7,05	3 664	7,57	12
1 145	2,91	1 345	2,85	1 210	2,77	1 384	2,80	1 478	2,86	1 373	2,84	13
/	/	/	/	/	/	199	0,40	47	0,09	81	0,17	14
(489)	(1,24)	/	(0,92)	(373)	(0,85)	(174)	/	382	0,74	376	0,78	15
(487)	(1,24)	/	/	(358)	(0,82)	/	/	(298)	(0,58)	(331)	(0,68)	16
/	/	(325)	(0,69)	(215)	(0,49)	(416)	(0,84)	236	0,46	282	0,58	17
7 360	18,70	8 681	18,41	8 630	19,75	10 560	21,39	10 215	19,76	9 437	19,49	18
6 149	15,63	7 236	15,34	7 103	16,26	8 597	17,41	8 500	16,45	7 821	16,16	19
5 800	14,74	6 849	14,52	6 668	15,26	7 628	15,45	7 360	14,24	7 086	14,64	20
2 881	7,32	3 460	7,34	3 372	7,72	3 912	7,92	3 774	7,30	3 607	7,45	21
/	/	/	/	(40)	(0,09)	(109)	0,22	(89)	(0,17)	(63)	(0,13)	22
424	1,08	516	1,09	497	1,14	557	1,13	528	1,02	521	1,08	23
2 287	5,81	2 633	5,58	2 578	5,90	2 901	5,87	2 757	5,33	2 697	5,57	24
(191)	(0,48)	228	0,48	208	0,48	(245)	(0,50)	287	0,55	247	0,51	25
11	0,03	14	0,03	13	0,03	13	0,03	14	0,03	13	0,03	26
/	/	-	-	(0)	(0,00)	/	/	0	0,00	/	/	27
/	/	/	/	(435)	(0,99)	969	1,96	1 140	2,21	735	1,52	28
/	/	/	/	(63)	(0,15)	/	/	(560)	(1,08)	(266)	(0,55)	29
/	/	/	/	/	/	(734)	1,49	369	0,71	309	0,64	30
/	/	/	/	/	/	(12)	0,02	98	0,19	(71)	(0,15)	31
/	/	/	/	/	/	/	/	/	/	/	/	32
/	/	/	/	(0)	(0,00)	(12)	(0,02)	(58)	0,11	(23)	(0,05)	33
/	/	/	/	(4)	(0,01)	/	/	28	0,05	(13)	(0,03)	34
(1 122)	(2,85)	1 369	2,90	1 476	3,38	1 859	3,76	1 662	3,22	1 549	3,20	35
1 010	2,57	1 188	2,52	1 345	3,08	1 523	3,08	1 414	2,74	1 336	2,76	36
915	2,32	1 070	2,27	1 230	2,82	1 400	2,84	1 292	2,50	1 217	2,51	37
96	0,24	117	0,25	115	0,26	122	0,25	122	0,24	119	0,25	38
-	-	-	-	-	-	-	-	-	-	-	-	39
/	/	/	/	(120)	(0,28)	317	0,64	(234)	(0,45)	(203)	(0,42)	40
/	/	/	/	/	/	(133)	(0,27)	83	0,16	(94)	(0,19)	41
/	/	/	/	/	/	(184)	0,37	/	/	(108)	(0,22)	42
/	/	/	/	/	/	/	/	14	0,03	/	/	43
/	/	(76)	(0,16)	(51)	(0,12)	(104)	0,21	53	0,10	66	0,14	44
/	/	/	/	(281)	(0,64)	(165)	(0,33)	147	0,28	(218)	(0,45)	45
/	/	/	/	(101)	(0,23)	(47)	(0,09)	47	0,09	(60)	(0,12)	46
(26)	(0,07)	48	0,10	51	0,12	49	0,10	43	0,08	47	0,10	47
(177)	(0,45)	(301)	(0,64)	(346)	(0,79)	457	0,93	427	0,83	372	0,77	48
7 585	19,27	9 065	19,22	9 063	20,74	10 822	21,92	10 452	20,22	9 762	20,16	49
6 924	17,59	8 162	17,30	8 115	18,57	9 305	18,84	8 870	17,16	8 536	17,63	50
14 450	36,72	18 022	38,21	17 121	39,19	19 493	39,48	20 807	40,26	19 034	39,32	51
7 981	20,28	9 431	20,00	9 274	21,23	10 584	21,44	10 294	19,92	9 842	20,33	52
37 382	94,99	45 430	96,33	42 690	97,71	47 063	95,31	50 657	98,01	47 002	97,08	53
23,15	27,68	26,04	26,04	26,04	26,04	30,07	31,55	31,55	29,02	29,02	29,02	54
21,92	26,66	26,66	26,66	25,43	25,43	28,65	30,90	30,90	28,16	28,16	28,16	55

Entgelt für die geleistete Arbeitszeit (Bruttoverdienst abzüglich Sonderzahlungen, vermögenswirksame Leistungen, Vergütung geleistet werden.- 4) Unbare individuelle Leistungen, Aktienoptionsprogramme, Belegschaftsaktien, Belegschaftseinrichtungen.- träger oder Bildung von Rückstellungen, um ihren Arbeitnehmern Anspruch auf Sozialleistungen zu sichern.- 7) Arbeitgeberbeiträge nehmer, d. h. ohne Zwischenschaltung eines Versicherungsträgers und ohne Rückstellungen zu bilden.- 9) Beiträge zum U2-Verfahren Schwerbehindertenrecht (Teil 2 SGB IX).- 12) Arbeitskosten insg. abzüglich Bruttoverdienste (D.11). Entspricht den Entgeltfortzahlung, unterstellte Sozialbeiträge zur Alters- und Gesundheitsvorsorge von Beamten, Sozialbeiträge der Entgelt für die geleistete Arbeitszeit.- 15) Gesetzliche Arbeitgeberbeiträge zur Sozialversicherung, Vergütung gesetzlicher Lohnsumme oder Beschäftigtenzahl.-

Arbeitskosten je Vollzeiteinheit 2012 nach Kostenarten, Wirtschaftszweigen und Unternehmensgrößenklassen

Neue Länder

69 Rechts- und Steuerberatung, Wirtschaftsprüfung

Lfd.Nr.	Schlüssel 1)	Kostenart	10 und mehr	
			EUR	%
1		Bruttoarbeitskosten insgesamt	39 614	100,00
2	D	Nettoarbeitskosten (Bruttoarbeitskosten abzüglich Lohnsubventionen)	39 509	99,73
3	D.5	Lohnsubventionen (dem Arbeitgeber erstattete Lohn- und Gehaltszahlungen)	/	/
4	D.1	Arbeitnehmerentgelt	39 264	99,12
5	D.11	Bruttoverdienste	31 817	80,32
6	D.111	Bruttoverdienste (ohne Auszubildende)	31 222	78,81
7	D.1111	Entgelt für die geleistete Arbeitszeit 2)	24 077	60,78
8	D.11112	Sonderzahlungen insgesamt 3)	(2 484)	6,27
9		dar.: von persönlichen Leistungen und vom Unternehmenserfolg abhängig	(1 442)	(3,64)
10	D.1112	Leistungen zur Vermögensbildung der Arbeitnehmer	/	/
11	D.1113	Vergütung für nicht gearbeitete Tage	4 240	10,70
12		Urlaubsvergütung	3 060	7,73
13		Vergütung gesetzlicher Feiertage	1 131	2,85
14		Vergütung sonstiger betrieblicher oder tariflicher arbeitsfreier Tage	/	/
15	D.1114	Sachleistungen 4)	(360)	(0,91)
16		dar.: unbare individuelle Leistungen 5)	(354)	(0,89)
17	D.112	Bruttoverdienste der Auszubildenden	(596)	(1,50)
18	D.12	Sozialbeiträge der Arbeitgeber	7 447	18,80
19	D.121	Tatsächliche Sozialbeiträge der Arbeitgeber (ohne Auszubildende) 6)	6 126	15,46
20	D.1211	Gesetzliche Arbeitgeberbeiträge zur Sozialversicherung	5 599	14,13
21		Rentenversicherungsbeiträge	2 817	7,11
22		dar.: Aufstockungsbeiträge zur Rentenversicherung im Rahmen der Altersteilzeit	/	/
23		Arbeitslosenversicherungsbeiträge	418	1,06
24		Kranken- und Pflegeversicherungsbeiträge	2 194	5,54
25		Beiträge zur gesetzlichen Unfallversicherung	159	0,40
26		Umlage für das Insolvenzgeld	11	0,03
27		Sonstige gesetzliche Aufwendungen 7)	/	/
28	D.1212	Aufwendungen für die betriebliche Altersversorgung ohne Entgeltumwandlung	/	/
29		Aufwendungen für betriebliche Ruhegeldzusagen	/	/
30		Zuwendungen an Pensionskassen	/	/
31		Zuwendungen an Unterstützungskassen	/	/
32		Beiträge zur Direktversicherung	/	/
33		Beiträge an Pensionsfonds	/	/
34		Beiträge an den Pensions-Sicherungs-Verein VVaG	/	/
35	D.122	Unterstellte Sozialbeiträge der Arbeitgeber (ohne Auszubildende) 8)	(1 173)	2,96
36	D.1221	Entgeltfortzahlung	1 034	2,61
37		Entgeltfortzahlung im Krankheitsfall	934	2,36
38		Arbeitgeberzuschüsse zum Mutterschaftsgeld 9)	100	0,25
39	D.1222	Unterstellte Sozialbeiträge zur Alters- und Gesundheitsvorsorge von Beamten ...	-	-
40	D.1223	Zahlungen an aus dem Unternehmen ausscheidende Arbeitnehmer	/	/
41		Entlassungsentschädigungen	/	/
42		Aufstockungsbeträge zum Bruttoverdienst im Rahmen der Altersteilzeit	/	/
43	D.1224	Sonstige freiwillige Sozialleistungen der Arbeitgeber	/	/
44	D.123	Sozialbeiträge der Arbeitgeber für Auszubildende	(148)	(0,37)
45	D.2	Kosten für die berufliche Aus- und Weiterbildung	(282)	(0,71)
46	D.3	Sonstige Aufwendungen 10)	/	/
47	D.4	Steuern auf die Lohnsumme oder Beschäftigtenzahl 11)	41	(0,10)
48		Nachrichtlich:		
49		Aufwendungen der Arbeitnehmer für betriebliche Altersversorgung	(211)	(0,53)
50		Lohnnebenkosten 12)	7 797	19,68
51		dar.: gesetzliche Lohnnebenkosten 13)	6 822	17,22
52		Personalnebenkosten insgesamt 14)	15 537	39,22
53		dar.: gesetzliche Personalnebenkosten 15)	7 804	19,70
54		Bruttoarbeitskosten je Vollzeiteinheit einschließlich Auszubildende	36 569	92,31
55		Bruttoarbeitskosten je geleistete Stunde der Beschäftigten (ohne Auszubildende)	23,49	
		Nettoarbeitskosten je geleistete Stunde der Beschäftigten (einschl. Auszubildende) ..	21,63	

1) Harmonisierter Schlüssel der statistischen Ämter der Europäischen Union nach Verordnung (EG) 1737/2005.- 2) Laufend gezahltes für nicht gearbeitete Tage, Sachleistungen).- 3) Zahlungen, die im Allgemeinen nicht laufend mit jeder Lohn- und Gehaltszahlung
5) Naturalleistungen, Firmenwagen, Personalrabatte, Job-Tickets und Zinsersparnisse.- 6) Zahlungen der Arbeitgeber an Versicherungs
zur Winterbeschäftigungs-Umlage nach Winterbeschäftigungs-Verordnung.- 8) Sozialleistungen der Arbeitgeber direkt an ihre Arbeit
nach Aufwendungsausgleichsgesetz.- 10) Anwerbungskosten, vom Arbeitgeber gestellte Berufskleidung.- 11) Ausgleichsabgabe nach
"indirekten Kosten" der Internationalen Arbeitsorganisation (ILO).- 13) Gesetzliche Arbeitgeberbeiträge zur Sozialversicherung,
Arbeitgeber für Auszubildende, Steuern auf die Lohnsumme oder Beschäftigtenzahl.- 14) Arbeitskosten insgesamt abzüglich
Feiertage, Entgeltfortzahlung, unterstellte Sozialbeiträge zur Alters- und Gesundheitsvorsorge von Beamten, Steuern auf die

Arbeitskosten je Vollzeiteinheit in Unternehmen mit ... Arbeitnehmern												Lfd. Nr.
davon mit ... bis ... Arbeitnehmern										50 und mehr		
10 - 49		50 - 249		250 - 499		500 - 999		1000 und mehr				
EUR	%	EUR	%	EUR	%	EUR	%	EUR	%	EUR	%	
35 691	100,00	39 144	100,00	37 588	100,00	42 211	100,00	57 412	100,00	44 690	100,00	1
35 542	99,58	39 094	99,87	37 571	99,96	42 190	99,95	57 340	99,87	44 643	99,90	2
/	/	/	/	/	/	(21)	/	/	/	/	/	3
35 381	99,13	38 829	99,19	37 054	98,58	41 709	98,81	57 025	99,33	44 288	99,10	4
28 676	80,34	31 920	81,55	29 768	79,20	33 238	78,74	45 969	80,07	35 882	80,29	5
27 977	78,39	31 394	80,20	29 430	78,30	32 667	77,39	45 531	79,30	35 420	79,26	6
22 093	61,90	23 989	61,28	21 352	56,81	24 318	57,61	34 422	59,96	26 645	59,62	7
/	(4,48)	/	/	/	/	(3 674)	8,70	4 606	8,02	(3 629)	(8,12)	8
/	/	/	/	/	/	/	(6,42)	3 455	6,02	(2 309)	(5,17)	9
/	/	/	/	/	/	/	/	/	/	/	/	10
3 887	10,89	(4 009)	10,24	4 175	11,11	4 309	10,21	6 040	10,52	4 696	10,51	11
2 844	7,97	(2 848)	7,28	3 132	8,33	3 104	7,35	4 173	7,27	3 340	7,47	12
1 018	2,85	1 115	2,85	973	2,59	1 154	2,73	1 730	3,01	1 276	2,86	13
/	/	/	/	/	/	/	(0,12)	/	/	/	/	14
/	/	/	/	(472)	/	/	(0,78)	/	/	(404)	(0,90)	15
/	/	/	/	(461)	/	/	(0,67)	/	/	(393)	(0,88)	16
/	/	/	/	/	/	(571)	/	/	/	/	/	17
6 706	18,79	6 909	17,65	7 287	19,39	(8 472)	20,07	(11 057)	(19,26)	(8 406)	18,81	18
5 519	15,46	5 778	14,76	5 699	15,16	7 171	16,99	(9 114)	15,88	6 911	15,46	19
5 084	14,25	5 643	14,42	5 340	14,21	6 120	14,50	(7 743)	13,49	6 264	14,02	20
2 547	7,14	2 834	7,24	2 715	7,22	3 069	7,27	(3 931)	6,85	3 166	7,08	21
/	/	/	/	/	/	/	(0,12)	/	/	/	/	22
375	1,05	427	1,09	407	1,08	(451)	1,07	590	1,03	475	1,06	23
2 046	5,73	2 197	5,61	2 085	5,55	2 377	5,63	(2 835)	4,94	2 385	5,34	24
107	0,30	(173)	0,44	/	(0,32)	208	0,49	(374)	/	227	(0,51)	25
10	0,03	12	0,03	11	0,03	11	0,03	13	0,02	12	0,03	26
-	-	-	-	-	-	/	/	-	-	/	/	27
/	/	/	/	/	/	/	(2,49)	/	/	/	/	28
/	/	/	/	/	/	/	(1,75)	/	/	/	/	29
/	/	/	/	/	/	/	(0,52)	/	/	/	/	30
/	/	/	/	/	/	-	-	/	/	/	/	31
/	/	/	/	/	/	(92)	0,22	/	/	/	/	32
/	/	-	-	/	/	-	-	/	/	/	/	33
/	/	/	/	/	/	/	(0,00)	/	/	/	/	34
(1 008)	2,82	(1 007)	(2,57)	/	/	(1 169)	2,77	/	/	(1 387)	(3,10)	35
(941)	2,64	(957)	(2,44)	/	/	(979)	2,32	/	(2,34)	(1 154)	(2,58)	36
(854)	2,39	(864)	(2,21)	/	/	(879)	2,08	/	/	(1 038)	(2,32)	37
87	0,24	(93)	0,24	107	0,28	100	0,24	155	0,27	116	0,26	38
-	-	-	-	-	-	-	-	-	-	-	-	39
/	/	/	/	/	/	/	(0,44)	/	/	/	/	40
/	/	/	/	/	/	/	(0,38)	/	/	/	/	41
/	/	/	/	/	/	/	/	/	/	/	/	42
/	/	/	/	/	/	/	(0,01)	/	/	/	/	43
/	/	/	/	/	/	(132)	(0,31)	/	/	/	/	44
/	/	/	/	(386)	(1,03)	(321)	0,76	/	/	(281)	(0,63)	45
/	/	/	/	/	/	(112)	(0,27)	/	/	/	/	46
/	/	67	0,17	70	0,19	68	0,16	(64)	(0,11)	67	0,15	47
/	/	/	/	/	/	(245)	(0,58)	518	(0,90)	(282)	(0,63)	48
7 016	19,66	7 224	18,45	7 820	20,80	(8 973)	21,26	(11 444)	(19,93)	8 808	19,71	49
6 226	17,44	6 790	17,35	6 798	18,09	7 299	17,29	(9 251)	16,11	7 593	16,99	50
13 598	38,10	(15 155)	38,72	(16 236)	43,19	(17 893)	42,39	22 990	40,04	18 045	40,38	51
7 065	19,80	7 782	19,88	7 689	20,46	8 321	19,71	(10 878)	18,95	8 761	19,60	52
32 317	90,55	36 655	93,64	35 959	95,67	39 390	93,32	54 987	95,78	42 322	94,70	53
21,14		(22,87)		23,31		25,23		33,70		26,54		54
19,07		21,42		22,26		23,54		32,22		25,10		55

Entgelt für die geleistete Arbeitszeit (Bruttoverdienst abzüglich Sonderzahlungen, vermögenswirksame Leistungen, Vergütung geleistet werden.- 4) Unbare individuelle Leistungen, Aktienoptionsprogramme, Belegschaftsaktien, Belegschaftseinrichtungen.- träger oder Bildung von Rückstellungen, um ihren Arbeitnehmern Anspruch auf Sozialleistungen zu sichern.- 7) Arbeitgeberbeiträge nehmer, d. h. ohne Zwischenschaltung eines Versicherungsträgers und ohne Rückstellungen zu bilden.- 9) Beiträge zum U2-Verfahren Schwerbehindertenrecht (Teil 2 SGB IX).- 12) Arbeitskosten insg. abzüglich Bruttoverdienste (D.11). Entspricht den Entgeltfortzahlung, unterstellte Sozialbeiträge zur Alters- und Gesundheitsvorsorge von Beamten, Sozialbeiträge der Entgelt für die geleistete Arbeitszeit.- 15) Gesetzliche Arbeitgeberbeiträge zur Sozialversicherung, Vergütung gesetzlicher Lohnsumme oder Beschäftigtenzahl.-

Arbeitskosten je Vollzeiteinheit 2012 nach Kostenarten, Wirtschaftszweigen und Unternehmensgrößenklassen

Neue Länder

70 Verwaltung und Führung von Unternehmen und Betrieben; Unternehmensberatung

Lfd.Nr.	Schlüssel 1)	Kostenart	10 und mehr	
			EUR	%
1		Bruttoarbeitskosten insgesamt	47 144	100,00
2	D	Nettoarbeitskosten (Bruttoarbeitskosten abzüglich Lohnsubventionen)	47 019	99,73
3	D.5	Lohnsubventionen (dem Arbeitgeber erstattete Lohn- und Gehaltszahlungen)	/	/
4	D.1	Arbeitnehmerentgelt	46 743	99,15
5	D.11	Bruttoverdienste	37 406	79,34
6	D.111	Bruttoverdienste (ohne Auszubildende)	37 037	78,56
7	D.11111	Entgelt für die geleistete Arbeitszeit 2)	28 053	59,50
8	D.11112	Sonderzahlungen insgesamt 3)	(3 238)	(6,87)
9		dar.: von persönlichen Leistungen und vom Unternehmenserfolg abhängig	/	(3,13)
10	D.1112	Leistungen zur Vermögensbildung der Arbeitnehmer	/	/
11	D.1113	Vergütung für nicht gearbeitete Tage	5 093	10,80
12		Urlaubsvergütung	3 689	7,83
13		Vergütung gesetzlicher Feiertage	1 311	2,78
14		Vergütung sonstiger betrieblicher oder tariflicher arbeitsfreier Tage	/	/
15	D.1114	Sachleistungen 4)	/	(1,31)
16		dar.: unbare individuelle Leistungen 5)	/	/
17	D.112	Bruttoverdienste der Auszubildenden	/	/
18	D.12	Sozialbeiträge der Arbeitgeber	9 338	19,81
19	D.121	Tatsächliche Sozialbeiträge der Arbeitgeber (ohne Auszubildende) 6)	7 413	15,72
20	D.1211	Gesetzliche Arbeitgeberbeiträge zur Sozialversicherung	6 931	14,70
21		Rentenversicherungsbeiträge	3 519	7,47
22		dar.: Aufstockungsbeiträge zur Rentenversicherung im Rahmen der Altersteilzeit	(84)	(0,18)
23		Arbeitslosenversicherungsbeiträge	524	1,11
24		Kranken- und Pflegeversicherungsbeiträge	2 607	5,53
25		Beiträge zur gesetzlichen Unfallversicherung	267	0,57
26		Umlage für das Insolvenzgeld	13	0,03
27		Sonstige gesetzliche Aufwendungen 7)	(0)	(0,00)
28	D.1212	Aufwendungen für die betriebliche Altersversorgung ohne Entgeltumwandlung	(482)	(1,02)
29		Aufwendungen für betriebliche Ruhegeldzusagen	/	/
30		Zuwendungen an Pensionskassen	/	/
31		Zuwendungen an Unterstützungskassen	/	/
32		Beiträge zur Direktversicherung	/	/
33		Beiträge an Pensionsfonds	(36)	(0,08)
34		Beiträge an den Pensions-Sicherungs-Verein VVaG	/	/
35	D.122	Unterstellte Sozialbeiträge der Arbeitgeber (ohne Auszubildende) 8)	1 833	3,89
36	D.1221	Entgeltfortzahlung	1 456	3,09
37		Entgeltfortzahlung im Krankheitsfall	1 344	2,85
38		Arbeitgeberzuschüsse zum Mutterschaftsgeld 9)	112	0,24
39	D.1222	Unterstellte Sozialbeiträge zur Alters- und Gesundheitsvorsorge von Beamten	-	-
40	D.1223	Zahlungen an aus dem Unternehmen ausscheidende Arbeitnehmer	(368)	(0,78)
41		Entlassungsentschädigungen	(152)	(0,32)
42		Aufstockungsbeträge zum Bruttoverdienst im Rahmen der Altersteilzeit	/	(0,46)
43	D.1224	Sonstige freiwillige Sozialleistungen der Arbeitgeber	/	/
44	D.123	Sozialbeiträge der Arbeitgeber für Auszubildende	/	/
45	D.2	Kosten für die berufliche Aus- und Weiterbildung	/	/
46	D.3	Sonstige Aufwendungen 10)	/	/
47	D.4	Steuern auf die Lohnsumme oder Beschäftigtenzahl 11)	28	0,06
48		Nachrichtlich:		
49		Aufwendungen der Arbeitnehmer für betriebliche Altersversorgung	(276)	0,59
50		Lohnnebenkosten 12)	9 739	20,66
51		dar.: gesetzliche Lohnnebenkosten 13)	8 506	18,04
52		Personalnebenkosten insgesamt 14)	19 091	40,50
53		dar.: gesetzliche Personalnebenkosten 15)	9 725	20,63
54		Bruttoarbeitskosten je Vollzeiteinheit einschließlich Auszubildende	45 251	95,98
55		Bruttoarbeitskosten je geleistete Stunde der Beschäftigten (ohne Auszubildende)	28,58	
55		Nettoarbeitskosten je geleistete Stunde der Beschäftigten (einschl. Auszubildende) ..	27,37	

1) Harmonisierter Schlüssel der statistischen Ämter der Europäischen Union nach Verordnung (EG) 1737/2005.- 2) Laufend gezahltes für nicht gearbeitete Tage, Sachleistungen).- 3) Zahlungen, die im Allgemeinen nicht laufend mit jeder Lohn- und Gehaltszahlung
5) Naturalleistungen, Firmenwagen, Personalrabatte, Job-Tickets und Zinsersparnisse.- 6) Zahlungen der Arbeitgeber an Versicherungen zur Winterbeschäftigungs-Umlage nach Winterbeschäftigungs-Verordnung.- 8) Sozialleistungen der Arbeitgeber direkt an ihre Arbeit nach Aufwendungsausgleichsgesetz.- 10) Anwerbungskosten, vom Arbeitgeber gestellte Berufskleidung.- 11) Ausgleichsabgabe nach "indirekten Kosten" der Internationalen Arbeitsorganisation (ILO).- 13) Gesetzliche Arbeitgeberbeiträge zur Sozialversicherung, Arbeitgeber für Auszubildende, Steuern auf die Lohnsumme oder Beschäftigtenzahl.- 14) Arbeitskosten insgesamt abzüglich Feiertage, Entgeltfortzahlung, unterstellte Sozialbeiträge zur Alters- und Gesundheitsvorsorge von Beamten, Steuern auf die

Arbeitskosten je Vollzeiteinheit in Unternehmen mit ... Arbeitnehmern												Lfd. Nr.
davon mit ... bis ... Arbeitnehmern										50 und mehr		
10 - 49		50 - 249		250 - 499		500 - 999		1000 und mehr				
EUR	%	EUR	%	EUR	%	EUR	%	EUR	%	EUR	%	
(37 905)	100,00	46 849	100,00	36 647	100,00	(48 792)	100,00	67 931	100,00	51 685	100,00	1
(37 627)	99,26	46 748	99,79	36 620	99,93	(48 792)	100,00	67 918	99,98	51 634	99,90	2
/	/	/	/	/	/	-	-	13	0,02	/	/	3
(37 802)	99,73	46 133	98,47	36 390	99,30	(48 768)	99,95	67 333	99,12	51 137	98,94	4
(30 596)	80,72	36 831	78,62	28 871	78,78	(37 451)	76,76	53 825	79,24	40 752	78,85	5
(30 299)	79,93	36 149	77,16	28 773	78,52	(37 262)	76,37	53 531	78,80	40 348	78,07	6
24 554	64,78	27 636	58,99	22 257	60,73	(27 850)	57,08	37 607	55,36	29 773	57,60	7
/	/	/	(5,86)	/	(6,10)	/	/	7 729	11,38	(4 298)	8,32	8
/	/	/	/	/	/	/	/	(4 881)	(7,19)	(2 093)	(4,05)	9
/	/	/	/	/	/	191	(0,39)	51	0,07	(39)	/	10
(4 117)	10,86	5 275	11,26	3 963	10,81	5 751	11,79	6 992	10,29	5 574	10,78	11
(2 934)	7,74	3 830	8,17	2 799	7,64	4 346	(8,91)	5 151	7,58	4 061	7,86	12
(1 109)	2,92	1 272	2,71	1 081	2,95	(1 261)	2,58	1 816	2,67	1 411	2,73	13
/	/	/	/	/	/	/	/	24	0,04	/	/	14
/	/	/	/	/	/	/	/	(1 153)	(1,70)	(665)	(1,29)	15
/	/	/	/	/	/	/	/	/	/	(554)	(1,07)	16
/	/	/	/	/	/	/	/	294	0,43	/	/	17
(7 205)	19,01	9 302	19,85	7 519	20,52	11 316	23,19	13 508	19,88	10 385	20,09	18
6 069	16,01	7 111	15,18	6 119	16,70	8 564	17,55	10 489	15,44	8 074	15,62	19
5 809	15,32	6 635	14,16	5 839	15,93	(7 515)	15,40	9 604	14,14	7 482	14,48	20
2 894	7,63	3 402	7,26	2 842	7,75	(3 670)	7,52	5 019	7,39	3 827	7,40	21
/	/	/	/	/	/	/	/	218	0,32	(120)	(0,23)	22
428	1,13	509	1,09	426	1,16	(550)	1,13	747	1,10	571	1,11	23
2 259	5,96	2 498	5,33	2 251	6,14	(2 737)	5,61	3 476	5,12	2 778	5,38	24
(217)	(0,57)	214	(0,46)	(309)	(0,84)	(544)	/	344	0,51	291	0,56	25
(11)	0,03	13	0,03	11	0,03	(15)	0,03	17	0,03	14	0,03	26
-	-	-	-	/	/	-	-	1	(0,00)	(0)	(0,00)	27
/	/	/	/	/	/	/	/	886	1,30	(591)	(1,14)	28
/	/	/	/	/	/	/	/	570	(0,84)	/	/	29
/	/	/	/	/	/	/	/	23	(0,03)	/	/	30
/	/	/	/	/	/	/	/	23	(0,03)	/	/	31
/	/	/	/	/	/	/	/	/	/	/	/	32
/	/	/	/	-	-	-	-	151	(0,22)	(51)	(0,10)	33
/	/	/	/	/	/	/	/	35	(0,05)	/	/	34
/	(2,84)	(2 009)	4,29	1 373	(3,75)	2 705	(5,54)	2 944	4,33	2 206	4,27	35
/	(2,67)	1 538	3,28	1 228	(3,35)	2 084	/	2 090	3,08	1 674	3,24	36
/	/	1 429	3,05	1 126	(3,07)	(1 958)	/	1 939	2,85	1 552	3,00	37
(91)	(0,24)	109	0,23	102	0,28	(126)	0,26	(152)	0,22	123	0,24	38
-	-	-	-	-	-	-	-	-	-	-	-	39
/	/	/	/	/	/	/	/	(845)	(1,24)	(518)	(1,00)	40
/	/	/	/	/	/	/	/	303	0,45	/	(0,40)	41
/	/	/	/	/	/	/	/	/	(0,80)	(309)	(0,60)	42
/	/	/	/	/	/	/	/	8	(0,01)	/	/	43
/	/	/	/	/	/	/	/	74	0,11	/	/	44
/	/	/	/	/	/	/	/	481	0,71	/	/	45
/	/	/	/	/	/	/	/	(74)	(0,11)	/	/	46
/	/	31	0,07	31	0,08	/	/	43	0,06	35	0,07	47
/	/	(331)	(0,71)	/	(0,64)	/	/	506	0,75	364	0,70	48
(7 309)	19,28	10 017	21,38	7 775	21,22	11 340	23,24	14 106	20,76	10 933	21,15	49
6 896	18,19	8 385	17,90	7 123	19,44	9 665	19,81	11 811	17,39	9 297	17,99	50
(13 352)	35,22	(19 213)	41,01	14 389	39,27	(20 941)	42,92	30 324	44,64	21 912	42,40	51
7 943	20,95	9 476	20,23	8 179	22,32	10 878	22,30	13 553	19,95	10 601	20,51	52
(36 474)	96,22	43 519	92,89	36 123	98,57	(47 814)	98,00	66 315	97,62	49 548	95,87	53
(22,08)		28,34		22,06		31,57		43,84		31,98		54
(21,07)		26,36		21,73		30,89		42,78		30,66		55

Entgelt für die geleistete Arbeitszeit (Bruttoverdienst abzüglich Sonderzahlungen, vermögenswirksame Leistungen, Vergütung geleistet werden.- 4) Unbare individuelle Leistungen, Aktienoptionsprogramme, Belegschaftsaktien, Belegschaftseinrichtungen.- träger oder Bildung von Rückstellungen, um ihren Arbeitnehmern Anspruch auf Sozialleistungen zu sichern.- 7) Arbeitgeberbeiträge nehmer, d. h. ohne Zwischenschaltung eines Versicherungsträgers und ohne Rückstellungen zu bilden.- 9) Beiträge zum U2-Verfahren Schwerbehindertenrecht (Teil 2 SGB IX).- 12) Arbeitskosten insg. abzüglich Bruttoverdienste (D.11). Entspricht den Entgeltfortzahlung, unterstellte Sozialbeiträge zur Alters- und Gesundheitsvorsorge von Beamten, Sozialbeiträge der Entgelt für die geleistete Arbeitszeit.- 15) Gesetzliche Arbeitgeberbeiträge zur Sozialversicherung, Vergütung gesetzlicher Lohnsumme oder Beschäftigtenzahl.-

Arbeitskosten je Vollzeiteinheit 2012 nach Kostenarten, Wirtschaftszweigen und Unternehmensgrößenklassen

Neue Länder

71 Architektur- und Ingenieurbüros; technische, physikalische und chemische Untersuchung

Lfd.Nr.	Schlüssel 1)	Kostenart	10 und mehr	
			EUR	%
1		Bruttoarbeitskosten insgesamt	47 666	100,00
2	D	Nettoarbeitskosten (Bruttoarbeitskosten abzüglich Lohnsubventionen)	47 611	99,89
3	D.5	Lohnsubventionen (dem Arbeitgeber erstattete Lohn- und Gehaltszahlungen)	/	/
4	D.1	Arbeitnehmerentgelt	47 410	99,46
5	D.11	Bruttoverdienste	38 336	80,43
6	D.111	Bruttoverdienste (ohne Auszubildende)	38 159	80,05
7	D.11111	Entgelt für die geleistete Arbeitszeit 2)	28 828	60,48
8	D.11112	Sonderzahlungen insgesamt 3)	3 546	7,44
9		dar.: von persönlichen Leistungen und vom Unternehmenserfolg abhängig	(1 285)	(2,70)
10	D.1112	Leistungen zur Vermögensbildung der Arbeitnehmer	(95)	(0,20)
11	D.1113	Vergütung für nicht gearbeitete Tage	5 095	10,69
12		Urlaubsvergütung	3 718	7,80
13		Vergütung gesetzlicher Feiertage	1 328	2,79
14		Vergütung sonstiger betrieblicher oder tariflicher arbeitsfreier Tage	(49)	(0,10)
15	D.1114	Sachleistungen 4)	(594)	(1,25)
16		dar.: unbare individuelle Leistungen 5)	(556)	(1,17)
17	D.112	Bruttoverdienste der Auszubildenden	/	/
18	D.12	Sozialbeiträge der Arbeitgeber	9 074	19,04
19	D.121	Tatsächliche Sozialbeiträge der Arbeitgeber (ohne Auszubildende) 6)	7 704	16,16
20	D.1211	Gesetzliche Arbeitgeberbeiträge zur Sozialversicherung	7 040	14,77
21		Rentenversicherungsbeiträge	3 507	7,36
22		dar.: Aufstockungsbeiträge zur Rentenversicherung im Rahmen der Altersteilzeit	(38)	(0,08)
23		Arbeitslosenversicherungsbeiträge	519	1,09
24		Kranken- und Pflegeversicherungsbeiträge	2 702	5,67
25		Beiträge zur gesetzlichen Unfallversicherung	292	0,61
26		Umlage für das Insolvenzgeld	14	0,03
27		Sonstige gesetzliche Aufwendungen 7)	/	/
28	D.1212	Aufwendungen für die betriebliche Altersversorgung ohne Entgeltumwandlung	(664)	(1,39)
29		Aufwendungen für betriebliche Ruhegeldzusagen	/	/
30		Zuwendungen an Pensionskassen	/	/
31		Zuwendungen an Unterstützungskassen	/	/
32		Beiträge zur Direktversicherung	/	/
33		Beiträge an Pensionsfonds	21	0,05
34		Beiträge an den Pensions-Sicherungs-Verein VVaG	(17)	(0,04)
35	D.122	Unterstellte Sozialbeiträge der Arbeitgeber (ohne Auszubildende) 8)	1 329	2,79
36	D.1221	Entgeltfortzahlung	1 164	2,44
37		Entgeltfortzahlung im Krankheitsfall	1 049	2,20
38		Arbeitgeberzuschüsse zum Mutterschaftsgeld 9)	115	0,24
39	D.1222	Unterstellte Sozialbeiträge zur Alters- und Gesundheitsvorsorge von Beamten	-	-
40	D.1223	Zahlungen an aus dem Unternehmen ausscheidende Arbeitnehmer	/	/
41		Entlassungsentschädigungen	/	/
42		Aufstockungsbeträge zum Bruttoverdienst im Rahmen der Altersteilzeit	/	(0,10)
43	D.1224	Sonstige freiwillige Sozialleistungen der Arbeitgeber	/	/
44	D.123	Sozialbeiträge der Arbeitgeber für Auszubildende	/	/
45	D.2	Kosten für die berufliche Aus- und Weiterbildung	/	/
46	D.3	Sonstige Aufwendungen 10)	/	/
47	D.4	Steuern auf die Lohnsumme oder Beschäftigtenzahl 11)	41	0,09
48		Nachrichtlich:		
49		Aufwendungen der Arbeitnehmer für betriebliche Altersversorgung	(282)	(0,59)
50		Lohnnebenkosten 12)	9 330	19,57
51		dar.: gesetzliche Lohnnebenkosten 13)	8 286	17,38
52		Personalnebenkosten insgesamt 14)	18 837	39,52
53		dar.: gesetzliche Personalnebenkosten 15)	9 573	20,08
54		Bruttoarbeitskosten je Vollzeiteinheit einschließlich Auszubildende	46 722	98,02
55		Bruttoarbeitskosten je geleistete Stunde der Beschäftigten (ohne Auszubildende)	28,36	
		Nettoarbeitskosten je geleistete Stunde der Beschäftigten (einschl. Auszubildende) ..	27,77	

1) Harmonisierter Schlüssel der statistischen Ämter der Europäischen Union nach Verordnung (EG) 1737/2005.- 2) Laufend gezahltes für nicht gearbeitete Tage, Sachleistungen).- 3) Zahlungen, die im Allgemeinen nicht laufend mit jeder Lohn- und Gehaltszahlung
5) Naturalleistungen, Firmenwagen, Personalrabatte, Job-Tickets und Zinsersparnisse.- 6) Zahlungen der Arbeitgeber an Versicherungen zur Winterbeschäftigungs-Umlage nach Winterbeschäftigungs-Verordnung.- 8) Sozialleistungen der Arbeitgeber direkt an ihre Arbeit nach Aufwendungsausgleichsgesetz.- 10) Anwerbungskosten, vom Arbeitgeber gestellte Berufskleidung.- 11) Ausgleichsabgabe nach "indirekten Kosten" der Internationalen Arbeitsorganisation (ILO).- 13) Gesetzliche Arbeitgeberbeiträge zur Sozialversicherung, Arbeitgeber für Auszubildende, Steuern auf die Lohnsumme oder Beschäftigtenzahl.- 14) Arbeitskosten insgesamt abzüglich Feiertage, Entgeltfortzahlung, unterstellte Sozialbeiträge zur Alters- und Gesundheitsvorsorge von Beamten, Steuern auf die

Arbeitskosten je Vollzeiteinheit in Unternehmen mit ... Arbeitnehmern												Lfd. Nr.
davon mit ... bis ... Arbeitnehmern										50 und mehr		
10 - 49		50 - 249		250 - 499		500 - 999		1000 und mehr				
EUR	%	EUR	%	EUR	%	EUR	%	EUR	%	EUR	%	
41 677	100,00	47 683	100,00	48 127	100,00	53 730	100,00	58 954	100,00	52 078	100,00	1
41 583 /	99,77 /	47 647 /	99,93 /	48 093 /	99,93 /	53 712 /	99,97 /	58 943 10	99,98 0,02	52 052 /	99,95 /	2 3
41 475	99,52	47 407	99,42	47 726	99,17	53 468	99,51	58 693	99,56	51 782	99,43	4
33 793	81,08	38 649	81,05	38 387	79,76	42 365	78,85	46 919	79,59	41 683	80,04	5
33 646	80,73	38 472	80,68	38 169	79,31	41 930	78,04	46 775	79,34	41 483	79,66	6
26 398	63,34	29 747	62,39	28 475	59,17	32 269	60,06	32 447	55,04	30 619	58,79	7
/	/	/	/	(3 597)	(7,47)	(3 340)	(6,22)	7 506	12,73	4 591	8,81	8
/	/	/	/	/	/	/	/	2 580	4,38	(1 392)	(2,67)	9
/	/	/	/	/	/	(255)	0,47	161	0,27	(131)	(0,25)	10
4 428	10,62	5 240	10,99	5 334	11,08	5 834	10,86	6 058	10,28	5 587	10,73	11
3 199	7,68	3 788	7,94	3 943	8,19	4 284	7,97	4 494	7,62	4 101	7,87	12
1 210	2,90	1 392	2,92	1 310	2,72	1 458	2,71	1 491	2,53	1 414	2,72	13
/	/	/	/	(82)	(0,17)	/	/	74	0,12	(72)	(0,14)	14
/	/	/	/	(629)	(1,31)	/	/	602	1,02	556	1,07	15
/	/	/	/	(618)	(1,28)	/	/	450	0,76	(491)	(0,94)	16
/	/	/	/	/	(0,45)	/	/	144	0,24	(200)	(0,38)	17
7 682	18,43	8 758	18,37	9 339	19,40	11 103	20,66	11 774	19,97	10 100	19,39	18
6 528	15,66	7 570	15,88	7 778	16,16	9 159	17,05	10 007	16,97	8 571	16,46	19
6 138	14,73	7 056	14,80	7 363	15,30	8 477	15,78	8 414	14,27	7 705	14,80	20
3 015	7,23	3 528	7,40	3 746	7,78	4 486	8,35	4 145	7,03	3 869	7,43	21
/	/	/	/	/	/	/	/	122	0,21	(64)	(0,12)	22
447	1,07	530	1,11	554	1,15	610	1,13	619	1,05	572	1,10	23
2 412	5,79	2 746	5,76	2 811	5,84	2 997	5,58	3 144	5,33	2 915	5,60	24
/	/	(238)	(0,50)	(238)	(0,49)	(368)	(0,69)	489	0,83	333	0,64	25
12	0,03	14	0,03	14	0,03	16	0,03	17	0,03	15	0,03	26
/	/	-	-	/	/	-	-	-	-	(0)	(0,00)	27
/	/	/	/	/	(0,86)	/	/	1 593	2,70	866	1,66	28
/	/	/	/	/	/	/	/	(981)	1,66	(445)	(0,85)	29
/	/	/	/	/	/	/	/	131	0,22	/	/	30
/	/	/	/	/	/	/	/	310	0,53	(149)	(0,29)	31
/	/	/	/	/	/	/	/	18	0,03	/	/	32
-	-	/	/	-	-	/	/	100	0,17	37	0,07	33
/	/	/	/	/	(0,02)	/	/	(53)	0,09	(23)	(0,04)	34
/	/	(1 150)	(2,41)	1 513	3,14	(1 825)	3,40	1 737	2,95	1 484	2,85	35
(971)	(2,33)	(1 060)	2,22	1 360	2,83	(1 495)	2,78	1 490	2,53	1 306	2,51	36
(871)	(2,09)	(937)	(1,96)	1 243	2,58	(1 373)	2,56	1 354	2,30	1 180	2,27	37
100	0,24	123	0,26	118	0,24	122	0,23	136	0,23	126	0,24	38
-	-	-	-	-	-	-	-	-	-	-	-	39
/	/	/	/	/	/	/	(0,57)	223	0,38	(166)	(0,32)	40
/	/	/	/	/	/	/	/	114	0,19	(87)	(0,17)	41
/	/	/	/	/	/	/	/	109	0,19	/	/	42
/	/	/	/	/	/	/	/	24	0,04	/	/	43
/	/	/	/	/	/	/	/	29	0,05	(45)	(0,09)	44
/	/	/	/	/	/	/	/	138	0,23	(204)	(0,39)	45
/	/	/	/	/	/	/	/	66	0,11	(39)	(0,08)	46
/	/	50	0,11	50	0,10	51	0,09	57	0,10	52	0,10	47
/	/	/	/	/	/	/	/	391	0,66	332	0,64	48
7 884	18,92	9 034	18,95	9 740	20,24	11 365	21,15	12 035	20,41	10 395	19,96	49
7 169	17,20	8 204	17,21	8 822	18,33	10 142	18,88	9 991	16,95	9 108	17,49	50
15 279	36,66	17 936	37,61	19 651	40,83	21 461	39,94	26 507	44,96	21 459	41,21	51
8 345	20,02	9 559	20,05	10 084	20,95	11 481	21,37	11 452	19,43	10 478	20,12	52
40 843	98,00	46 727	98,00	47 066	97,79	51 364	95,60	58 347	98,97	51 054	98,03	53
24,38		27,71		27,95		33,68		37,56		31,39		54
23,85		27,13		27,32		32,16		37,16		30,75		55

Entgelt für die geleistete Arbeitszeit (Bruttoverdienst abzüglich Sonderzahlungen, vermögenswirksame Leistungen, Vergütung geleistet werden.- 4) Unbare individuelle Leistungen, Aktienoptionsprogramme, Belegschaftsaktien, Belegschaftseinrichtungen.- träger oder Bildung von Rückstellungen, um ihren Arbeitnehmern Anspruch auf Sozialleistungen zu sichern.- 7) Arbeitgeberbeiträge nehmer, d. h. ohne Zwischenschaltung eines Versicherungsträgers und ohne Rückstellungen zu bilden.- 9) Beiträge zum U2-Verfahren Schwerbehindertenrecht (Teil 2 SGB IX).- 12) Arbeitskosten insg. abzüglich Bruttoverdienste (D.11). Entspricht den Entgeltfortzahlung, unterstellte Sozialbeiträge zur Alters- und Gesundheitsvorsorge von Beamten, Sozialbeiträge der Entgelt für die geleistete Arbeitszeit.- 15) Gesetzliche Arbeitgeberbeiträge zur Sozialversicherung, Vergütung gesetzlicher Lohnsumme oder Beschäftigtenzahl.-

Arbeitskosten je Vollzeiteinheit 2012 nach Kostenarten, Wirtschaftszweigen und Unternehmensgrößenklassen

Neue Länder

72 Forschung und Entwicklung

Lfd.Nr.	Schlüssel 1)	Kostenart	10 und mehr	
			EUR	%
1		Bruttoarbeitskosten insgesamt	52 489	100,00
2	D	Nettoarbeitskosten (Bruttoarbeitskosten abzüglich Lohnsubventionen)	52 467	99,96
3	D.5	Lohnsubventionen (dem Arbeitgeber erstattete Lohn- und Gehaltszahlungen)	/	/
4	D.1	Arbeitnehmerentgelt	52 186	99,42
5	D.11	Bruttoverdienste	41 921	79,87
6	D.111	Bruttoverdienste (ohne Auszubildende)	41 607	79,27
7	D.11111	Entgelt für die geleistete Arbeitszeit 2)	33 375	63,58
8	D.11112	Sonderzahlungen insgesamt 3)	(2 331)	(4,44)
9		dar.: von persönlichen Leistungen und vom Unternehmenserfolg abhängig	/	/
10	D.1112	Leistungen zur Vermögensbildung der Arbeitnehmer	/	/
11	D.1113	Vergütung für nicht gearbeitete Tage	5 671	10,80
12		Urlaubsvergütung	4 002	7,62
13		Vergütung gesetzlicher Feiertage	1 577	3,00
14		Vergütung sonstiger betrieblicher oder tariflicher arbeitsfreier Tage	(93)	(0,18)
15	D.1114	Sachleistungen 4)	/	/
16		dar.: unbare individuelle Leistungen 5)	/	/
17	D.112	Bruttoverdienste der Auszubildenden	(314)	(0,60)
18	D.12	Sozialbeiträge der Arbeitgeber	10 265	19,56
19	D.121	Tatsächliche Sozialbeiträge der Arbeitgeber (ohne Auszubildende) 6)	8 446	16,09
20	D.1211	Gesetzliche Arbeitgeberbeiträge zur Sozialversicherung	7 632	14,54
21		Rentenversicherungsbeiträge	3 935	7,50
22		dar.: Aufstockungsbeiträge zur Rentenversicherung im Rahmen der Altersteilzeit	/	/
23		Arbeitslosenversicherungsbeiträge	576	1,10
24		Kranken- und Pflegeversicherungsbeiträge	2 912	5,55
25		Beiträge zur gesetzlichen Unfallversicherung	196	0,37
26		Umlage für das Insolvenzgeld	14	0,03
27		Sonstige gesetzliche Aufwendungen 7)	-	-
28	D.1212	Aufwendungen für die betriebliche Altersversorgung ohne Entgeltumwandlung	814	1,55
29		Aufwendungen für betriebliche Ruhegeldzusagen	93	0,18
30		Zuwendungen an Pensionskassen	644	1,23
31		Zuwendungen an Unterstützungskassen	/	/
32		Beiträge zur Direktversicherung	/	/
33		Beiträge an Pensionsfonds	7	0,01
34		Beiträge an den Pensions-Sicherungs-Verein VVaG	(2)	(0,00)
35	D.122	Unterstellte Sozialbeiträge der Arbeitgeber (ohne Auszubildende) 8)	1 747	3,33
36	D.1221	Entgeltfortzahlung	1 596	3,04
37		Entgeltfortzahlung im Krankheitsfall	1 460	2,78
38		Arbeitgeberzuschüsse zum Mutterschaftsgeld 9)	136	0,26
39	D.1222	Unterstellte Sozialbeiträge zur Alters- und Gesundheitsvorsorge von Beamten	-	-
40	D.1223	Zahlungen an aus dem Unternehmen ausscheidende Arbeitnehmer	/	/
41		Entlassungsentschädigungen	/	/
42		Aufstockungsbeträge zum Bruttoverdienst im Rahmen der Altersteilzeit	/	/
43	D.1224	Sonstige freiwillige Sozialleistungen der Arbeitgeber	(7)	(0,01)
44	D.123	Sozialbeiträge der Arbeitgeber für Auszubildende	(71)	(0,14)
45	D.2	Kosten für die berufliche Aus- und Weiterbildung	/	/
46	D.3	Sonstige Aufwendungen 10)	(73)	(0,14)
47	D.4	Steuern auf die Lohnsumme oder Beschäftigtenzahl 11)	44	0,08
48		Nachrichtlich:		
49		Aufwendungen der Arbeitnehmer für betriebliche Altersversorgung	504	0,96
50		Lohnnebenkosten 12)	10 569	20,13
51		dar.: gesetzliche Lohnnebenkosten 13)	9 344	17,80
52		Personalnebenkosten insgesamt 14)	19 114	36,42
53		dar.: gesetzliche Personalnebenkosten 15)	10 849	20,67
54		Bruttoarbeitskosten je Vollzeiteinheit einschließlich Auszubildende	50 745	96,68
55		Bruttoarbeitskosten je geleistete Stunde der Beschäftigten (ohne Auszubildende)	31,04	
		Nettoarbeitskosten je geleistete Stunde der Beschäftigten (einschl. Auszubildende) ..	30,01	

1) Harmonisierter Schlüssel der statistischen Ämter der Europäischen Union nach Verordnung (EG) 1737/2005.- 2) Laufend gezahltes für nicht gearbeitete Tage, Sachleistungen).- 3) Zahlungen, die im Allgemeinen nicht laufend mit jeder Lohn- und Gehaltszahlung
5) Naturalleistungen, Firmenwagen, Personalrabatte, Job-Tickets und Zinsersparnisse.- 6) Zahlungen der Arbeitgeber an Versicherungen zur Winterbeschäftigungs-Umlage nach Winterbeschäftigungs-Verordnung.- 8) Sozialleistungen der Arbeitgeber direkt an ihre Arbeit nach Aufwendungsausgleichsgesetz.- 10) Anwerbungskosten, vom Arbeitgeber gestellte Berufskleidung.- 11) Ausgleichsabgabe nach "indirekten Kosten" der Internationalen Arbeitsorganisation (ILO).- 13) Gesetzliche Arbeitgeberbeiträge zur Sozialversicherung, Arbeitgeber für Auszubildende, Steuern auf die Lohnsumme oder Beschäftigtenzahl.- 14) Arbeitskosten insgesamt abzüglich Feiertage, Entgeltfortzahlung, unterstellte Sozialbeiträge zur Alters- und Gesundheitsvorsorge von Beamten, Steuern auf die

Arbeitskosten je Vollzeiteinheit in Unternehmen mit ... Arbeitnehmern												Lfd. Nr.
davon mit ... bis ... Arbeitnehmern										50 und mehr		
10 - 49		50 - 249		250 - 499		500 - 999		1000 und mehr				
EUR	%	EUR	%	EUR	%	EUR	%	EUR	%	EUR	%	
42 419	100,00	53 171	100,00	51 046	100,00	51 613	100,00	57 355	100,00	54 158	100,00	1
42 396 /	99,95 /	53 144 /	99,95 /	51 011 /	99,93 /	51 610 3	99,99 0,01	57 335 21	99,96 0,04	54 136 /	99,96 /	2 3
42 171	99,42	52 779	99,26	50 432	98,80	51 364	99,52	57 205	99,74	53 846	99,42	4
33 855	79,81	43 136	81,13	40 173	78,70	40 071	77,64	46 016	80,23	43 258	79,87	5
33 552	79,10	42 903	80,69	39 911	78,19	39 633	76,79	45 663	79,61	42 942	79,29	6
27 429	64,66	33 473	62,95	32 426	63,52	31 862	61,73	36 965	64,45	34 361	63,44	7
/	/	/	/	(1 555)	(3,05)	1 955	3,79	2 786	4,86	(2 590)	(4,78)	8
/	/	/	/	/	/	/	/	500	0,87	/	/	9
/	/	/	/	/	/	39	0,08	38	0,07	(38)	(0,07)	10
(4 861)	11,46	5 864	11,03	5 798	11,36	5 767	11,17	5 778	10,07	5 806	10,72	11
(3 540)	8,34	4 276	8,04	4 231	8,29	3 933	7,62	3 916	6,83	4 078	7,53	12
1 305	3,08	1 518	2,85	1 433	2,81	1 503	2,91	1 836	3,20	1 622	2,99	13
/	/	/	/	/	/	331	0,64	26	0,05	(106)	(0,20)	14
/	/	/	/	/	/	/	/	96	0,17	/	/	15
/	/	/	/	/	/	/	/	60	0,11	/	/	16
/	/	/	/	/	/	438	0,85	352	0,61	316	0,58	17
(8 317)	19,61	9 643	18,14	10 259	20,10	11 293	21,88	11 189	19,51	10 588	19,55	18
(6 746)	15,90	8 018	15,08	8 469	16,59	9 151	17,73	9 231	16,09	8 728	16,12	19
(6 612)	15,59	7 653	14,39	7 748	15,18	7 884	15,27	7 909	13,79	7 801	14,40	20
(3 370)	7,95	3 901	7,34	3 956	7,75	4 004	7,76	4 173	7,27	4 029	7,44	21
/	/	/	/	/	/	161	0,31	36	0,06	(61)	(0,11)	22
471	1,11	577	1,09	584	1,14	593	1,15	609	1,06	593	1,09	23
2 578	6,08	2 906	5,47	3 025	5,93	3 124	6,05	2 925	5,10	2 967	5,48	24
/	/	(254)	(0,48)	(169)	/	150	0,29	186	0,32	198	0,37	25
/	(0,03)	15	0,03	(14)	0,03	12	0,02	16	0,03	15	0,03	26
-	-	-	-	-	-	-	-	-	-	-	-	27
/	/	/	/	(721)	(1,41)	1 267	2,46	1 322	2,31	927	1,71	28
-	-	/	/	/	/	7	0,01	269	0,47	109	0,20	29
/	/	/	/	/	/	1 229	2,38	1 013	1,77	748	1,38	30
-	-	/	/	/	/	21	0,04	-	-	/	/	31
/	/	/	/	/	/	/	/	13	0,02	/	/	32
-	-	/	/	-	-	-	-	21	0,04	8	0,01	33
/	/	/	/	/	/	0	0,00	6	0,01	(3)	(0,00)	34
/	(3,54)	(1 576)	(2,96)	1 726	3,38	2 036	3,94	1 881	3,28	1 789	3,30	35
(1 425)	(3,36)	(1 350)	2,54	1 655	3,24	1 717	3,33	1 795	3,13	1 625	3,00	36
(1 315)	(3,10)	(1 215)	(2,29)	1 514	2,97	1 580	3,06	1 648	2,87	1 484	2,74	37
(110)	(0,26)	135	0,25	141	0,28	137	0,27	147	0,26	141	0,26	38
-	-	-	-	-	-	-	-	-	-	-	-	39
/	/	/	/	/	/	314	0,61	75	0,13	/	/	40
-	-	/	/	/	/	34	0,07	4	0,01	/	/	41
/	/	/	/	/	/	280	0,54	71	0,12	(95)	(0,18)	42
-	-	/	/	/	/	5	0,01	11	0,02	(8)	(0,02)	43
/	/	/	/	/	/	106	0,21	77	0,13	71	0,13	44
/	/	/	/	/	/	154	0,30	80	0,14	/	/	45
/	/	/	/	(261)	(0,51)	45	0,09	29	0,05	(81)	(0,15)	46
(38)	(0,09)	45	0,09	46	0,09	49	0,10	42	0,07	45	0,08	47
/	/	/	/	(581)	(1,14)	673	1,30	605	1,05	558	1,03	48
(8 564)	20,19	10 035	18,87	10 872	21,30	11 541	22,36	11 340	19,77	10 901	20,13	49
(8 147)	19,21	9 098	17,11	9 513	18,64	9 756	18,90	9 823	17,13	9 542	17,62	50
14 990	35,34	(19 698)	37,05	18 620	36,48	19 751	38,27	20 390	35,55	19 798	36,56	51
(9 380)	22,11	10 567	19,87	10 881	21,32	11 153	21,61	11 582	20,19	11 093	20,48	52
40 329	95,07	51 868	97,55	49 854	97,67	48 959	94,86	55 685	97,09	52 506	96,95	53
25,54		31,14		30,47		31,10		33,53		31,94		54
24,28		30,36		29,75		29,51		32,55		30,96		55

Entgelt für die geleistete Arbeitszeit (Bruttoverdienst abzüglich Sonderzahlungen, vermögenswirksame Leistungen, Vergütung geleistet werden.- 4) Unbare individuelle Leistungen, Aktienoptionsprogramme, Belegschaftsaktien, Belegschaftseinrichtungen.- träger oder Bildung von Rückstellungen, um ihren Arbeitnehmern Anspruch auf Sozialleistungen zu sichern.- 7) Arbeitgeberbeiträge nehmer, d. h. ohne Zwischenschaltung eines Versicherungsträgers und ohne Rückstellungen zu bilden.- 9) Beiträge zum U2-Verfahren Schwerbehindertenrecht (Teil 2 SGB IX).- 12) Arbeitskosten insg. abzüglich Bruttoverdienste (D.11). Entspricht den Entgeltfortzahlung, unterstellte Sozialbeiträge zur Alters- und Gesundheitsvorsorge von Beamten, Sozialbeiträge der Entgelt für die geleistete Arbeitszeit.- 15) Gesetzliche Arbeitgeberbeiträge zur Sozialversicherung, Vergütung gesetzlicher Lohnsumme oder Beschäftigtenzahl.-

Arbeitskosten je Vollzeiteinheit 2012 nach Kostenarten, Wirtschaftszweigen und Unternehmensgrößenklassen

Neue Länder

73 Werbung und Marktforschung

Lfd.Nr.	Schlüssel 1)	Kostenart	10 und mehr	
			EUR	%
1		Bruttoarbeitskosten insgesamt	(20 431)	100,00
2	D	Nettoarbeitskosten (Bruttoarbeitskosten abzüglich Lohnsubventionen)	(20 405)	99,87
3	D.5	Lohnsubventionen (dem Arbeitgeber erstattete Lohn- und Gehaltszahlungen)	/	/
4	D.1	Arbeitnehmerentgelt	(20 349)	99,60
5	D.11	Bruttoverdienste	(16 243)	79,50
6	D.111	Bruttoverdienste (ohne Auszubildende)	(16 190)	79,24
7	D.11111	Entgelt für die geleistete Arbeitszeit 2)	13 642	66,77
8	D.11112	Sonderzahlungen insgesamt 3)	/	/
9		dar.: von persönlichen Leistungen und vom Unternehmenserfolg abhängig	/	/
10	D.1112	Leistungen zur Vermögensbildung der Arbeitnehmer	/	/
11	D.1113	Vergütung für nicht gearbeitete Tage	(1 567)	7,67
12		Urlaubsvergütung	(984)	4,82
13		Vergütung gesetzlicher Feiertage	(577)	2,82
14		Vergütung sonstiger betrieblicher oder tariflicher arbeitsfreier Tage	/	/
15	D.1114	Sachleistungen 4)	/	/
16		dar.: unbare individuelle Leistungen 5)	/	/
17	D.112	Bruttoverdienste der Auszubildenden	/	/
18	D.12	Sozialbeiträge der Arbeitgeber	(4 106)	20,10
19	D.121	Tatsächliche Sozialbeiträge der Arbeitgeber (ohne Auszubildende) 6)	3 562	17,43
20	D.1211	Gesetzliche Arbeitgeberbeiträge zur Sozialversicherung	3 522	17,24
21		Rentenversicherungsbeiträge	1 813	8,87
22		dar.: Aufstockungsbeiträge zur Rentenversicherung im Rahmen der Altersteilzeit	(1)	/
23		Arbeitslosenversicherungsbeiträge	/	(0,75)
24		Kranken- und Pflegeversicherungsbeiträge	1 484	7,26
25		Beiträge zur gesetzlichen Unfallversicherung	(68)	(0,33)
26		Umlage für das Insolvenzgeld	/	(0,02)
27		Sonstige gesetzliche Aufwendungen 7)	-	-
28	D.1212	Aufwendungen für die betriebliche Altersversorgung ohne Entgeltumwandlung	/	/
29		Aufwendungen für betriebliche Ruhegeldzusagen	/	/
30		Zuwendungen an Pensionskassen	/	/
31		Zuwendungen an Unterstützungskassen	(1)	/
32		Beiträge zur Direktversicherung	/	/
33		Beiträge an Pensionsfonds	-	-
34		Beiträge an den Pensions-Sicherungs-Verein VVaG	/	/
35	D.122	Unterstellte Sozialbeiträge der Arbeitgeber (ohne Auszubildende) 8)	/	(2,61)
36	D.1221	Entgeltfortzahlung	(415)	(2,03)
37		Entgeltfortzahlung im Krankheitsfall	(381)	(1,86)
38		Arbeitgeberzuschüsse zum Mutterschaftsgeld 9)	/	(0,17)
39	D.1222	Unterstellte Sozialbeiträge zur Alters- und Gesundheitsvorsorge von Beamten	-	-
40	D.1223	Zahlungen an aus dem Unternehmen ausscheidende Arbeitnehmer	/	/
41		Entlassungsentschädigungen	/	/
42		Aufstockungsbeträge zum Bruttoverdienst im Rahmen der Altersteilzeit	(1)	/
43	D.1224	Sonstige freiwillige Sozialleistungen der Arbeitgeber	(0)	/
44	D.123	Sozialbeiträge der Arbeitgeber für Auszubildende	/	/
45	D.2	Kosten für die berufliche Aus- und Weiterbildung	/	/
46	D.3	Sonstige Aufwendungen 10)	/	/
47	D.4	Steuern auf die Lohnsumme oder Beschäftigtenzahl 11)	/	(0,12)
48		Nachrichtlich:		
49		Aufwendungen der Arbeitnehmer für betriebliche Altersversorgung	/	/
50		Lohnnebenkosten 12)	(4 188)	20,50
51		dar.: gesetzliche Lohnnebenkosten 13)	3 974	19,45
52		Personalnebenkosten insgesamt 14)	(6 790)	33,23
53		dar.: gesetzliche Personalnebenkosten 15)	4 539	22,21
54		Bruttoarbeitskosten je Vollzeiteinheit einschließlich Auszubildende	(20 266)	99,19
55		Bruttoarbeitskosten je geleistete Stunde der Beschäftigten (ohne Auszubildende)	(12,29)	
		Nettoarbeitskosten je geleistete Stunde der Beschäftigten (einschl. Auszubildende) ..	12,17	

1) Harmonisierter Schlüssel der statistischen Ämter der Europäischen Union nach Verordnung (EG) 1737/2005.- 2) Laufend gezahltes für nicht gearbeitete Tage, Sachleistungen).- 3) Zahlungen, die im Allgemeinen nicht laufend mit jeder Lohn- und Gehaltszahlung
5) Naturalleistungen, Firmenwagen, Personalrabatte, Job-Tickets und Zinsersparnisse.- 6) Zahlungen der Arbeitgeber an Versicherungs
zur Winterbeschäftigungs-Umlage nach Winterbeschäftigungs-Verordnung.- 8) Sozialleistungen der Arbeitgeber direkt an ihre Arbeit
nach Aufwendungsausgleichsgesetz.- 10) Anwerbungskosten, vom Arbeitgeber gestellte Berufskleidung.- 11) Ausgleichsabgabe nach
"indirekten Kosten" der Internationalen Arbeitsorganisation (ILO).- 13) Gesetzliche Arbeitgeberbeiträge zur Sozialversicherung,
Arbeitgeber für Auszubildende, Steuern auf die Lohnsumme oder Beschäftigtenzahl.- 14) Arbeitskosten insgesamt abzüglich
Feiertage, Entgeltfortzahlung, unterstellte Sozialbeiträge zur Alters- und Gesundheitsvorsorge von Beamten, Steuern auf die

Arbeitskosten je Vollzeiteinheit in Unternehmen mit ... Arbeitnehmern												Lfd. Nr.
davon mit ... bis ... Arbeitnehmern										50 und mehr		
10 - 49		50 - 249		250 - 499		500 - 999		1000 und mehr				
EUR	%	EUR	%	EUR	%	EUR	%	EUR	%	EUR	%	
36 800	100,00	16 279	100,00	1
36 705	99,74	16 270	99,95	2
/	/	.	.	-	-	9	0,05	3
36 556	99,34	16 238	99,75	4
29 882	81,20	12 783	78,52	5
29 738	80,81	12 753	78,34	6
23 495	63,85	11 142	68,44	7
/	/	(444)	(2,73)	8
/	/	/	/	9
/	/	(22)	0,13	10
(3 532)	9,60	1 069	6,57	11
(2 445)	(6,64)	(614)	3,77	12
1 084	2,95	448	2,75	13
/	/	-	-	(7)	(0,04)	14
/	/	/	/	15
/	/	/	/	16
/	/	(30)	(0,19)	17
(6 673)	(18,13)	3 455	21,22	18
(5 428)	14,75	3 088	18,97	19
(5 325)	14,47	3 064	18,82	20
(2 726)	7,41	1 582	9,72	21
-	-	.	.	-	-	-	-	.	.	(1)	(0,01)	22
(408)	1,11	(88)	0,54	23
(2 065)	5,61	1 337	8,21	24
/	/	(56)	0,34	25
10	0,03	(2)	0,01	26
-	-	-	-	-	-	-	-	-	-	-	-	27
/	/	/	/	28
/	/	/	/	29
/	/	-	-	-	-	-	-	.	.	(0)	(0,00)	30
-	-	-	-	-	-	-	-	.	.	(1)	(0,01)	31
/	/	/	/	32
-	-	-	-	-	-	-	-	-	-	-	-	33
-	-	.	.	-	-	-	-	.	.	/	/	34
/	/	(360)	2,21	35
/	/	299	1,84	36
/	/	280	1,72	37
94	0,26	(19)	0,11	38
-	-	-	-	-	-	-	-	-	-	-	-	39
/	/	(60)	(0,37)	40
/	/	(59)	(0,36)	41
-	-	.	.	-	-	-	-	.	.	(1)	(0,01)	42
-	-	.	.	-	-	-	-	.	.	(1)	(0,00)	43
/	/	(7)	(0,05)	44
/	/	/	/	45
/	/	-	-	(13)	0,08	46
/	/	(19)	(0,12)	47
/	/	(24)	0,15	48
/	(18,80)	3 496	21,48	49
(6 276)	17,05	3 390	20,83	50
/	(36,15)	5 137	31,56	51
(7 329)	19,91	3 831	23,53	52
35 878	97,49	16 219	99,63	53
(20,92)		9,94		54
(20,36)		9,90		55

Entgelt für die geleistete Arbeitszeit (Bruttoverdienst abzüglich Sonderzahlungen, vermögenswirksame Leistungen, Vergütung geleistet werden.- 4) Unbare individuelle Leistungen, Aktienoptionsprogramme, Belegschaftsaktien, Belegschaftseinrichtungen.- träger oder Bildung von Rückstellungen, um ihren Arbeitnehmern Anspruch auf Sozialleistungen zu sichern.- 7) Arbeitgeberbeiträge nehmer, d. h. ohne Zwischenschaltung eines Versicherungsträgers und ohne Rückstellungen zu bilden.- 9) Beiträge zum U2-Verfahren Schwerbehindertenrecht (Teil 2 SGB IX).- 12) Arbeitskosten insg. abzüglich Bruttoverdienste (D.11). Entspricht den Entgeltfortzahlung, unterstellte Sozialbeiträge zur Alters- und Gesundheitsvorsorge von Beamten, Sozialbeiträge der Entgelt für die geleistete Arbeitszeit.- 15) Gesetzliche Arbeitgeberbeiträge zur Sozialversicherung, Vergütung gesetzlicher Lohnsumme oder Beschäftigtenzahl.-

Arbeitskosten je Vollzeiteinheit 2012 nach Kostenarten, Wirtschaftszweigen und Unternehmensgrößenklassen

Neue Länder

74 Sonstige freiberufliche, wissenschaftliche und technische Tätigkeiten

Lfd.Nr.	Schlüssel 1)	Kostenart	10 und mehr	
			EUR	%
1		Bruttoarbeitskosten insgesamt	(42 730)	100,00
2	D	Nettoarbeitskosten (Bruttoarbeitskosten abzüglich Lohnsubventionen)	(42 657)	99,83
3	D.5	Lohnsubventionen (dem Arbeitgeber erstattete Lohn- und Gehaltszahlungen)	/	/
4	D.1	Arbeitnehmerentgelt	(42 421)	99,28
5	D.11	Bruttoverdienste	(34 938)	81,77
6	D.111	Bruttoverdienste (ohne Auszubildende)	(34 708)	81,23
7	D.1111	Entgelt für die geleistete Arbeitszeit 2)	(26 826)	62,78
8	D.11112	Sonderzahlungen insgesamt 3)	(3 114)	(7,29)
9		dar.: von persönlichen Leistungen und vom Unternehmenserfolg abhängig	/	/
10	D.1112	Leistungen zur Vermögensbildung der Arbeitnehmer	/	/
11	D.1113	Vergütung für nicht gearbeitete Tage	(4 330)	10,13
12		Urlaubsvergütung	(3 054)	7,15
13		Vergütung gesetzlicher Feiertage	(1 249)	2,92
14		Vergütung sonstiger betrieblicher oder tariflicher arbeitsfreier Tage	/	/
15	D.1114	Sachleistungen 4)	/	/
16		dar.: unbare individuelle Leistungen 5)	/	/
17	D.112	Bruttoverdienste der Auszubildenden	/	/
18	D.12	Sozialbeiträge der Arbeitgeber	7 483	17,51
19	D.121	Tatsächliche Sozialbeiträge der Arbeitgeber (ohne Auszubildende) 6)	6 333	14,82
20	D.1211	Gesetzliche Arbeitgeberbeiträge zur Sozialversicherung	6 163	14,42
21		Rentenversicherungsbeiträge	(3 092)	7,24
22		dar.: Aufstockungsbeiträge zur Rentenversicherung im Rahmen der Altersteilzeit	/	/
23		Arbeitslosenversicherungsbeiträge	(450)	1,05
24		Kranken- und Pflegeversicherungsbeiträge	2 348	5,50
25		Beiträge zur gesetzlichen Unfallversicherung	260	(0,61)
26		Umlage für das Insolvenzgeld	(12)	0,03
27		Sonstige gesetzliche Aufwendungen 7)	-	-
28	D.1212	Aufwendungen für die betriebliche Altersversorgung ohne Entgeltumwandlung	/	/
29		Aufwendungen für betriebliche Ruhegeldzusagen	/	/
30		Zuwendungen an Pensionskassen	(45)	/
31		Zuwendungen an Unterstützungskassen	(31)	/
32		Beiträge zur Direktversicherung	/	/
33		Beiträge an Pensionsfonds	-	-
34		Beiträge an den Pensions-Sicherungs-Verein VVaG	/	/
35	D.122	Unterstellte Sozialbeiträge der Arbeitgeber (ohne Auszubildende) 8)	(1 098)	(2,57)
36	D.1221	Entgeltfortzahlung	(979)	(2,29)
37		Entgeltfortzahlung im Krankheitsfall	(880)	(2,06)
38		Arbeitgeberzuschüsse zum Mutterschaftsgeld 9)	(98)	0,23
39	D.1222	Unterstellte Sozialbeiträge zur Alters- und Gesundheitsvorsorge von Beamten	-	-
40	D.1223	Zahlungen an aus dem Unternehmen ausscheidende Arbeitnehmer	(119)	/
41		Entlassungsentschädigungen	(112)	/
42		Aufstockungsbeträge zum Bruttoverdienst im Rahmen der Altersteilzeit	/	/
43	D.1224	Sonstige freiwillige Sozialleistungen der Arbeitgeber	(0)	/
44	D.123	Sozialbeiträge der Arbeitgeber für Auszubildende	/	/
45	D.2	Kosten für die berufliche Aus- und Weiterbildung	/	/
46	D.3	Sonstige Aufwendungen 10)	/	/
47	D.4	Steuern auf die Lohnsumme oder Beschäftigtenzahl 11)	(46)	0,11
48		Nachrichtlich:		
49		Aufwendungen der Arbeitnehmer für betriebliche Altersversorgung	(282)	(0,66)
50		Lohnnebenkosten 12)	7 791	18,23
51		dar.: gesetzliche Lohnnebenkosten 13)	7 240	16,94
52		Personalnebenkosten insgesamt 14)	15 903	37,22
53		dar.: gesetzliche Personalnebenkosten 15)	8 436	19,74
54		Bruttoarbeitskosten je Vollzeiteinheit einschließlich Auszubildende	(41 410)	96,91
55		Bruttoarbeitskosten je geleistete Stunde der Beschäftigten (ohne Auszubildende)	(25,01)	
55		Nettoarbeitskosten je geleistete Stunde der Beschäftigten (einschl. Auszubildende) ..	(24,21)	

1) Harmonisierter Schlüssel der statistischen Ämter der Europäischen Union nach Verordnung (EG) 1737/2005.- 2) Laufend gezahltes für nicht gearbeitete Tage, Sachleistungen).- 3) Zahlungen, die im Allgemeinen nicht laufend mit jeder Lohn- und Gehaltszahlung
5) Naturalleistungen, Firmenwagen, Personalrabatte, Job-Tickets und Zinsersparnisse.- 6) Zahlungen der Arbeitgeber an Versicherungen zur Winterbeschäftigungs-Umlage nach Winterbeschäftigungs-Verordnung.- 8) Sozialleistungen der Arbeitgeber direkt an ihre Arbeit nach Aufwendungsausgleichsgesetz.- 10) Anwerbungskosten, vom Arbeitgeber gestellte Berufskleidung.- 11) Ausgleichsabgabe nach "indirekten Kosten" der Internationalen Arbeitsorganisation (ILO).- 13) Gesetzliche Arbeitgeberbeiträge zur Sozialversicherung, Arbeitgeber für Auszubildende, Steuern auf die Lohnsumme oder Beschäftigtenzahl.- 14) Arbeitskosten insgesamt abzüglich Feiertage, Entgeltfortzahlung, unterstellte Sozialbeiträge zur Alters- und Gesundheitsvorsorge von Beamten, Steuern auf die

Arbeitskosten je Vollzeiteinheit in Unternehmen mit ... Arbeitnehmern												Lfd. Nr.
davon mit ... bis ... Arbeitnehmern										50 und mehr		
10 - 49		50 - 249		250 - 499		500 - 999		1000 und mehr				
EUR	%	EUR	%	EUR	%	EUR	%	EUR	%	EUR	%	
(43 871)	100,00	(42 121)	100,00	1
(43 768)	99,77	(42 063)	99,86	2
/	/	-	-	-	-	(57)	(0,14)	3
(43 797)	99,83	(41 687)	98,97	4
(36 215)	82,55	(34 257)	81,33	5
(35 963)	81,98	(34 038)	80,81	6
(28 799)	65,65	(25 774)	61,19	7
/	/	(3 627)	(8,61)	8
/	/	.	.	-	-	(1 999)	(4,75)	9
/	/	(98)	(0,23)	10
(4 574)	10,43	(4 200)	9,97	11
(3 262)	7,44	(2 943)	6,99	12
/	2,97	(1 220)	2,90	13
/	/	.	.	-	-	/	(0,09)	14
/	/	(340)	(0,81)	15
/	/	-	-	-	-	(232)	(0,55)	16
/	/	.	.	-	-	-	-	.	.	/	/	17
7 582	(17,28)	7 430	17,64	18
(6 442)	14,68	6 275	14,90	19
(6 298)	14,35	6 091	14,46	20
(3 168)	7,22	3 052	7,25	21
-	-	-	-	/	/	22
(458)	1,04	(446)	1,06	23
2 440	5,56	2 300	5,46	24
(220)	/	(281)	0,67	25
(12)	0,03	(12)	0,03	26
-	-	-	-	-	-	-	-	-	-	-	-	27
/	/	/	(0,44)	28
/	/	.	.	-	-	-	-	-	-	/	(0,09)	29
/	/	/	(0,16)	30
-	-	/	(0,11)	31
/	/	-	-	-	-	-	-	-	-	/	(0,07)	32
-	-	-	-	-	-	-	-	-	-	-	-	33
/	/	.	.	-	-	-	-	-	-	/	(0,01)	34
/	/	(1 110)	2,64	35
/	/	(935)	2,22	36
/	/	(839)	1,99	37
(103)	0,23	(96)	0,23	38
-	-	-	-	-	-	-	-	-	-	-	-	39
/	/	/	(0,42)	40
/	/	-	-	/	(0,39)	41
-	-	-	-	/	/	42
/	/	-	-	-	-	-	-	-	-	/	(0,00)	43
/	/	.	.	-	-	-	-	.	.	/	/	44
/	/	/	/	45
/	/	.	.	-	-	.	.	-	-	(138)	/	46
/	/	(54)	0,13	47
/	/	/	(0,71)	48
7 656	(17,45)	7 864	18,67	49
7 454	(16,99)	7 125	16,92	50
(15 071)	34,35	(16 347)	38,81	51
(8 691)	19,81	8 300	19,70	52
(42 385)	96,61	(40 888)	97,07	53
(26,05)		(24,47)		54
(25,13)		(23,73)		55

Entgelt für die geleistete Arbeitszeit (Bruttoverdienst abzüglich Sonderzahlungen, vermögenswirksame Leistungen, Vergütung geleistet werden.- 4) Unbare individuelle Leistungen, Aktienoptionsprogramme, Belegschaftsaktien, Belegschaftseinrichtungen.- träger oder Bildung von Rückstellungen, um ihren Arbeitnehmern Anspruch auf Sozialleistungen zu sichern.- 7) Arbeitgeberbeiträge nehmer, d. h. ohne Zwischenschaltung eines Versicherungsträgers und ohne Rückstellungen zu bilden.- 9) Beiträge zum U2-Verfahren Schwerbehindertenrecht (Teil 2 SGB IX).- 12) Arbeitskosten insg. abzüglich Bruttoverdienste (D.11). Entspricht den Entgeltfortzahlung, unterstellte Sozialbeiträge zur Alters- und Gesundheitsvorsorge von Beamten, Sozialbeiträge der Entgelt für die geleistete Arbeitszeit.- 15) Gesetzliche Arbeitgeberbeiträge zur Sozialversicherung, Vergütung gesetzlicher Lohnsumme oder Beschäftigtenzahl.-

Arbeitskosten je Vollzeiteinheit 2012 nach Kostenarten, Wirtschaftszweigen und Unternehmensgrößenklassen

Neue Länder

75 Veterinärwesen

Lfd.Nr.	Schlüssel 1)	Kostenart	10 und mehr	
			EUR	%
1		B r u t t o a r b e i t s k o s t e n i n s g e s a m t	34 635	100,00
2	D	Nettoarbeitskosten (Bruttoarbeitskosten abzüglich Lohnsubventionen)	34 179	98,68
3	D.5	Lohnsubventionen (dem Arbeitgeber erstattete Lohn- und Gehaltszahlungen)	/	/
4	D.1	Arbeitnehmerentgelt	34 522	99,67
5	D.11	Bruttoverdienste	26 915	77,71
6	D.111	Bruttoverdienste (ohne Auszubildende)	25 424	73,41
7	D.11111	Entgelt für die geleistete Arbeitszeit 2)	21 088	60,89
8	D.11112	Sonderzahlungen insgesamt 3)	/	/
9		dar.: von persönlichen Leistungen und vom Unternehmenserfolg abhängig	/	/
10	D.1112	Leistungen zur Vermögensbildung der Arbeitnehmer	/	/
11	D.1113	Vergütung für nicht gearbeitete Tage	(3 592)	10,37
12		Urlaubsvergütung	(2 635)	7,61
13		Vergütung gesetzlicher Feiertage	936	2,70
14		Vergütung sonstiger betrieblicher oder tariflicher arbeitsfreier Tage	/	/
15	D.1114	Sachleistungen 4)	/	/
16		dar.: unbare individuelle Leistungen 5)	/	/
17	D.112	Bruttoverdienste der Auszubildenden	(1 490)	(4,30)
18	D.12	Sozialbeiträge der Arbeitgeber	7 607	21,96
19	D.121	Tatsächliche Sozialbeiträge der Arbeitgeber (ohne Auszubildende) 6)	5 818	16,80
20	D.1211	Gesetzliche Arbeitgeberbeiträge zur Sozialversicherung	5 419	15,65
21		Rentenversicherungsbeiträge	2 403	6,94
22		dar.: Aufstockungsbeiträge zur Rentenversicherung im Rahmen der Altersteilzeit	-	-
23		Arbeitslosenversicherungsbeiträge	358	1,03
24		Kranken- und Pflegeversicherungsbeiträge	2 130	6,15
25		Beiträge zur gesetzlichen Unfallversicherung	(519)	(1,50)
26		Umlage für das Insolvenzgeld	(9)	(0,03)
27		Sonstige gesetzliche Aufwendungen 7)	-	-
28	D.1212	Aufwendungen für die betriebliche Altersversorgung ohne Entgeltumwandlung	/	/
29		Aufwendungen für betriebliche Ruhegeldzusagen	-	-
30		Zuwendungen an Pensionskassen	/	/
31		Zuwendungen an Unterstützungskassen	/	/
32		Beiträge zur Direktversicherung	/	/
33		Beiträge an Pensionsfonds	-	-
34		Beiträge an den Pensions-Sicherungs-Verein VVaG	-	-
35	D.122	Unterstellte Sozialbeiträge der Arbeitgeber (ohne Auszubildende) 8)	(1 397)	(4,03)
36	D.1221	Entgeltfortzahlung	(1 392)	(4,02)
37		Entgeltfortzahlung im Krankheitsfall	(1 308)	(3,78)
38		Arbeitgeberzuschüsse zum Mutterschaftsgeld 9)	85	0,24
39	D.1222	Unterstellte Sozialbeiträge zur Alters- und Gesundheitsvorsorge von Beamten	-	-
40	D.1223	Zahlungen an aus dem Unternehmen ausscheidende Arbeitnehmer	/	/
41		Entlassungsentschädigungen	/	/
42		Aufstockungsbeträge zum Bruttoverdienst im Rahmen der Altersteilzeit	-	-
43	D.1224	Sonstige freiwillige Sozialleistungen der Arbeitgeber	-	-
44	D.123	Sozialbeiträge der Arbeitgeber für Auszubildende	/	/
45	D.2	Kosten für die berufliche Aus- und Weiterbildung	/	/
46	D.3	Sonstige Aufwendungen 10)	/	/
47	D.4	Steuern auf die Lohnsumme oder Beschäftigtenzahl 11)	/	/
48		Nachrichtlich:		
49		Aufwendungen der Arbeitnehmer für betriebliche Altersversorgung	/	/
50		Lohnnebenkosten 12)	7 720	22,29
51		dar.: gesetzliche Lohnnebenkosten 13)	7 221	20,85
52		Personalnebenkosten insgesamt 14)	13 546	39,11
53		dar.: gesetzliche Personalnebenkosten 15)	7 764	22,42
54		Bruttoarbeitskosten je Vollzeiteinheit einschließlich Auszubildende	28 943	83,57
55		Bruttoarbeitskosten je geleistete Stunde der Beschäftigten (ohne Auszubildende)	20,85	
55		Nettoarbeitskosten je geleistete Stunde der Beschäftigten (einschl. Auszubildende) ..	17,16	

1) Harmonisierter Schlüssel der statistischen Ämter der Europäischen Union nach Verordnung (EG) 1737/2005.- 2) Laufend gezahltes für nicht gearbeitete Tage, Sachleistungen).- 3) Zahlungen, die im Allgemeinen nicht laufend mit jeder Lohn- und Gehaltszahlung
5) Naturalleistungen, Firmenwagen, Personalrabatte, Job-Tickets und Zinsersparnisse.- 6) Zahlungen der Arbeitgeber an Versicherungen zur Winterbeschäftigungs-Umlage nach Winterbeschäftigungs-Verordnung.- 8) Sozialleistungen der Arbeitgeber direkt an ihre Arbeit nach Aufwendungsausgleichsgesetz.- 10) Anwerbungskosten, vom Arbeitgeber gestellte Berufskleidung.- 11) Ausgleichsabgabe nach "indirekten Kosten" der Internationalen Arbeitsorganisation (ILO).- 13) Gesetzliche Arbeitgeberbeiträge zur Sozialversicherung, Arbeitgeber für Auszubildende, Steuern auf die Lohnsumme oder Beschäftigtenzahl.- 14) Arbeitskosten insgesamt abzüglich Feiertage, Entgeltfortzahlung, unterstellte Sozialbeiträge zur Alters- und Gesundheitsvorsorge von Beamten, Steuern auf die

Arbeitskosten je Vollzeiteinheit in Unternehmen mit ... Arbeitnehmern													Lfd. Nr.
davon mit ... bis ... Arbeitnehmern										50 und mehr			
10 - 49		50 - 249		250 - 499		500 - 999		1000 und mehr					
EUR	%	EUR	%	EUR	%	EUR	%	EUR	%	EUR	%		
34 435	100,00	(35 777)	100,00	-	-	-	-	-	-	(35 777)	100,00	1	
33 899	98,45	(35 777)	100,00	-	-	-	-	-	-	(35 777)	100,00	2	
/	/	-	-	-	-	-	-	-	-	-	-	3	
34 309	99,63	(35 735)	99,88	-	-	-	-	-	-	(35 735)	99,88	4	
26 826	77,90	27 422	76,65	-	-	-	-	-	-	27 422	76,65	5	
25 374	73,69	25 714	71,87	-	-	-	-	-	-	25 714	71,87	6	
20 982	60,93	21 698	60,65	-	-	-	-	-	-	21 698	60,65	7	
/	/	/	/	-	-	-	-	-	-	/	/	8	
/	/	(271)	/	-	-	-	-	-	-	(271)	/	9	
(22)	/	(47)	/	-	-	-	-	-	-	(47)	/	10	
(3 581)	10,40	3 653	10,21	-	-	-	-	-	-	3 653	10,21	11	
(2 628)	(7,63)	2 677	7,48	-	-	-	-	-	-	2 677	7,48	12	
929	2,70	976	(2,73)	-	-	-	-	-	-	976	(2,73)	13	
/	/	-	-	-	-	-	-	-	-	-	-	14	
(143)	/	-	-	-	-	-	-	-	-	-	-	15	
(138)	/	-	-	-	-	-	-	-	-	-	-	16	
(1 452)	/	/	/	-	-	-	-	-	-	/	/	17	
7 483	21,73	/	(23,24)	-	-	-	-	-	-	/	(23,24)	18	
5 823	16,91	(5 788)	16,18	-	-	-	-	-	-	(5 788)	16,18	19	
5 395	15,67	(5 554)	15,53	-	-	-	-	-	-	(5 554)	15,53	20	
2 381	6,92	(2 530)	7,07	-	-	-	-	-	-	(2 530)	7,07	21	
-	-	-	-	-	-	-	-	-	-	-	-	22	
356	1,03	(369)	1,03	-	-	-	-	-	-	(369)	1,03	23	
2 078	6,03	(2 425)	6,78	-	-	-	-	-	-	(2 425)	6,78	24	
(571)	(1,66)	/	/	-	-	-	-	-	-	/	/	25	
(9)	(0,03)	11	(0,03)	-	-	-	-	-	-	11	(0,03)	26	
-	-	/	/	-	-	-	-	-	-	-	-	27	
/	/	/	/	-	-	-	-	-	-	/	/	28	
/	/	-	-	-	-	-	-	-	-	-	-	29	
/	/	/	/	-	-	-	-	-	-	/	/	30	
/	/	-	-	-	-	-	-	-	-	-	-	31	
/	/	/	/	-	-	-	-	-	-	/	/	32	
-	-	-	-	-	-	-	-	-	-	-	-	33	
-	-	-	-	-	-	-	-	-	-	-	-	34	
1 290	3,74	/	/	-	-	-	-	-	-	/	/	35	
1 285	3,73	/	/	-	-	-	-	-	-	/	/	36	
1 201	3,49	/	/	-	-	-	-	-	-	/	/	37	
84	0,24	91	0,25	-	-	-	-	-	-	91	0,25	38	
-	-	-	-	-	-	-	-	-	-	-	-	39	
/	/	-	-	-	-	-	-	-	-	-	-	40	
/	/	-	-	-	-	-	-	-	-	-	-	41	
-	-	-	-	-	-	-	-	-	-	-	-	42	
-	-	-	-	-	-	-	-	-	-	-	-	43	
(370)	/	/	/	-	-	-	-	-	-	/	/	44	
/	/	-	-	-	-	-	-	-	-	-	-	45	
/	/	-	-	-	-	-	-	-	-	-	-	46	
/	/	42	0,12	-	-	-	-	-	-	42	0,12	47	
/	/	/	0,27	-	-	-	-	-	-	/	0,27	48	
7 609	22,10	/	(23,35)	-	-	-	-	-	-	/	(23,35)	49	
7 063	20,51	/	(22,70)	-	-	-	-	-	-	/	(22,70)	50	
13 453	39,07	/	39,35	-	-	-	-	-	-	/	39,35	51	
7 621	22,13	(8 579)	23,98	-	-	-	-	-	-	(8 579)	23,98	52	
28 833	83,73	29 562	82,63	-	-	-	-	-	-	29 562	82,63	53	
20,77		(21,26)		-	-	-	-	-	-	(21,26)		54	
17,09		17,57		-	-	-	-	-	-	17,57		55	

Entgelt für die geleistete Arbeitszeit (Bruttoverdienst abzüglich Sonderzahlungen, vermögenswirksame Leistungen, Vergütung geleistet werden.- 4) Unbare individuelle Leistungen, Aktienoptionsprogramme, Belegschaftsaktien, Belegschaftseinrichtungen.- träger oder Bildung von Rückstellungen, um ihren Arbeitnehmern Anspruch auf Sozialleistungen zu sichern.- 7) Arbeitgeberbeiträge nehmer, d. h. ohne Zwischenschaltung eines Versicherungsträgers und ohne Rückstellungen zu bilden.- 9) Beiträge zum U2-Verfahren Schwerbehindertenrecht (Teil 2 SGB IX).- 12) Arbeitskosten insg. abzüglich Bruttoverdienste (D.11). Entspricht den Entgeltfortzahlung, unterstellte Sozialbeiträge zur Alters- und Gesundheitsvorsorge von Beamten, Sozialbeiträge der Entgelt für die geleistete Arbeitszeit.- 15) Gesetzliche Arbeitgeberbeiträge zur Sozialversicherung, Vergütung gesetzlicher Lohnsumme oder Beschäftigtenzahl.-

Arbeitskosten je Vollzeiteinheit 2012 nach Kostenarten, Wirtschaftszweigen und Unternehmensgrößenklassen

Neue Länder

N Erbringung von sonstigen wirtschaftlichen Dienstleistungen

Lfd.Nr.	Schlüssel 1)	Kostenart	10 und mehr	
			EUR	%
1		Bruttoarbeitskosten insgesamt	24 531	100,00
2	D	Nettoarbeitskosten (Bruttoarbeitskosten abzüglich Lohnsubventionen)	24 486	99,82
3	D.5	Lohnsubventionen (dem Arbeitgeber erstattete Lohn- und Gehaltszahlungen)	(45)	(0,18)
4	D.1	Arbeitnehmerentgelt	24 392	99,43
5	D.11	Bruttoverdienste	19 207	78,30
6	D.111	Bruttoverdienste (ohne Auszubildende)	19 136	78,01
7	D.11111	Entgelt für die geleistete Arbeitszeit 2)	15 675	63,90
8	D.11112	Sonderzahlungen insgesamt 3)	(731)	2,98
9		dar.: von persönlichen Leistungen und vom Unternehmenserfolg abhängig	(199)	(0,81)
10	D.1112	Leistungen zur Vermögensbildung der Arbeitnehmer	(21)	(0,09)
11	D.1113	Vergütung für nicht gearbeitete Tage	2 577	10,50
12		Urlaubsvergütung	1 812	7,39
13		Vergütung gesetzlicher Feiertage	718	2,93
14		Vergütung sonstiger betrieblicher oder tariflicher arbeitsfreier Tage	/	/
15	D.1114	Sachleistungen 4)	(132)	(0,54)
16		dar.: unbare individuelle Leistungen 5)	(118)	(0,48)
17	D.112	Bruttoverdienste der Auszubildenden	(71)	(0,29)
18	D.12	Sozialbeiträge der Arbeitgeber	5 185	21,14
19	D.121	Tatsächliche Sozialbeiträge der Arbeitgeber (ohne Auszubildende) 6)	4 204	17,14
20	D.1211	Gesetzliche Arbeitgeberbeiträge zur Sozialversicherung	4 132	16,84
21		Rentenversicherungsbeiträge	1 888	7,70
22		dar.: Aufstockungsbeiträge zur Rentenversicherung im Rahmen der Altersteilzeit	/	/
23		Arbeitslosenversicherungsbeiträge	276	1,12
24		Kranken- und Pflegeversicherungsbeiträge	1 566	6,38
25		Beiträge zur gesetzlichen Unfallversicherung	387	1,58
26		Umlage für das Insolvenzgeld	8	0,03
27		Sonstige gesetzliche Aufwendungen 7)	/	/
28	D.1212	Aufwendungen für die betriebliche Altersversorgung ohne Entgeltumwandlung	(72)	(0,29)
29		Aufwendungen für betriebliche Ruhegeldzusagen	/	/
30		Zuwendungen an Pensionskassen	/	/
31		Zuwendungen an Unterstützungskassen	/	/
32		Beiträge zur Direktversicherung	/	/
33		Beiträge an Pensionsfonds	/	/
34		Beiträge an den Pensions-Sicherungs-Verein VVaG	/	/
35	D.122	Unterstellte Sozialbeiträge der Arbeitgeber (ohne Auszubildende) 8)	964	3,93
36	D.1221	Entgeltfortzahlung	866	3,53
37		Entgeltfortzahlung im Krankheitsfall	804	3,28
38		Arbeitgeberzuschüsse zum Mutterschaftsgeld 9)	62	0,25
39	D.1222	Unterstellte Sozialbeiträge zur Alters- und Gesundheitsvorsorge von Beamten	-	-
40	D.1223	Zahlungen an aus dem Unternehmen ausscheidende Arbeitnehmer	/	/
41		Entlassungsentschädigungen	(50)	(0,20)
42		Aufstockungsbeträge zum Bruttoverdienst im Rahmen der Altersteilzeit	/	/
43	D.1224	Sonstige freiwillige Sozialleistungen der Arbeitgeber	/	/
44	D.123	Sozialbeiträge der Arbeitgeber für Auszubildende	(18)	(0,07)
45	D.2	Kosten für die berufliche Aus- und Weiterbildung	(43)	(0,17)
46	D.3	Sonstige Aufwendungen 10)	(35)	(0,14)
47	D.4	Steuern auf die Lohnsumme oder Beschäftigtenzahl 11)	62	0,25
48		Nachrichtlich:		
49		Aufwendungen der Arbeitnehmer für betriebliche Altersversorgung	/	/
50		Lohnnebenkosten 12)	5 324	21,70
51		dar.: gesetzliche Lohnnebenkosten 13)	5 076	20,69
52		Personalnebenkosten insgesamt 14)	8 856	36,10
53		dar.: gesetzliche Personalnebenkosten 15)	5 777	23,55
54		Bruttoarbeitskosten je Vollzeiteinheit einschließlich Auszubildende	24 315	99,12
55		Bruttoarbeitskosten je geleistete Stunde der Beschäftigten (ohne Auszubildende)	14,92	
55		Nettoarbeitskosten je geleistete Stunde der Beschäftigten (einschl. Auszubildende) ..	14,76	

1) Harmonisierter Schlüssel der statistischen Ämter der Europäischen Union nach Verordnung (EG) 1737/2005.- 2) Laufend gezahltes für nicht gearbeitete Tage, Sachleistungen).- 3) Zahlungen, die im Allgemeinen nicht laufend mit jeder Lohn- und Gehaltszahlung 5) Naturalleistungen, Firmenwagen, Personalrabatte, Job-Tickets und Zinsersparnisse.- 6) Zahlungen der Arbeitgeber an Versicherungen zur Winterbeschäftigungs-Umlage nach Winterbeschäftigungs-Verordnung.- 8) Sozialleistungen der Arbeitgeber direkt an ihre Arbeit nach Aufwendungsausgleichsgesetz.- 10) Anwerbungskosten, vom Arbeitgeber gestellte Berufskleidung.- 11) Ausgleichsabgabe nach "indirekten Kosten" der Internationalen Arbeitsorganisation (ILO).- 13) Gesetzliche Arbeitgeberbeiträge zur Sozialversicherung, Arbeitgeber für Auszubildende, Steuern auf die Lohnsumme oder Beschäftigtenzahl.- 14) Arbeitskosten insgesamt abzüglich Feiertage, Entgeltfortzahlung, unterstellte Sozialbeiträge zur Alters- und Gesundheitsvorsorge von Beamten, Steuern auf die

Arbeitskosten je Vollzeiteinheit in Unternehmen mit ... Arbeitnehmern												Lfd. Nr.
davon mit ... bis ... Arbeitnehmern										50 und mehr		
10 - 49		50 - 249		250 - 499		500 - 999		1000 und mehr				
EUR	%	EUR	%	EUR	%	EUR	%	EUR	%	EUR	%	
25 238	100,00	25 809	100,00	24 157	100,00	24 997	100,00	23 483	100,00	24 435	100,00	1
25 124	99,55	25 769	99,84	24 133	99,90	24 956	99,84	23 448	99,85	24 400	99,85	2
/	/	/	/	/	/	/	/	36	0,15	(36)	(0,15)	3
25 138	99,60	25 683	99,51	24 045	99,54	24 881	99,54	23 306	99,25	24 291	99,41	4
20 099	79,64	20 168	78,14	18 954	78,46	19 589	78,37	18 285	77,86	19 086	78,11	5
20 001	79,25	20 079	77,80	18 902	78,25	19 531	78,13	18 224	77,60	19 019	77,83	6
16 590	65,73	16 622	64,40	15 609	64,62	16 181	64,73	14 644	62,36	15 551	63,64	7
/	/	/	/	/	/	(559)	(2,24)	913	3,89	(751)	3,07	8
/	/	/	/	/	/	/	/	(211)	(0,90)	(196)	(0,80)	9
/	/	/	/	/	/	/	/	(24)	(0,10)	(21)	(0,09)	10
2 651	10,50	2 665	10,33	2 550	10,55	2 672	10,69	2 481	10,57	2 567	10,50	11
1 875	7,43	1 882	7,29	1 781	7,37	1 913	7,65	1 734	7,38	1 804	7,38	12
744	2,95	747	2,89	691	2,86	730	2,92	699	2,98	715	2,93	13
/	/	/	/	/	/	/	/	(48)	(0,21)	/	/	14
/	/	/	/	/	/	/	/	(161)	0,68	(129)	(0,53)	15
/	/	/	/	/	/	/	/	(138)	0,59	(113)	(0,46)	16
/	/	/	/	/	/	/	/	(61)	0,26	(67)	(0,28)	17
5 039	19,97	5 515	21,37	5 091	21,07	5 292	21,17	5 022	21,38	5 205	21,30	18
4 208	16,67	4 465	17,30	4 135	17,12	4 311	17,25	4 028	17,15	4 203	17,20	19
4 126	16,35	4 377	16,96	4 079	16,89	4 200	16,80	3 973	16,92	4 132	16,91	20
1 886	7,47	1 997	7,74	1 873	7,75	1 944	7,78	1 808	7,70	1 889	7,73	21
/	/	/	/	/	/	/	/	/	/	/	/	22
272	1,08	288	1,11	276	1,14	277	1,11	269	1,14	276	1,13	23
1 576	6,24	1 647	6,38	1 556	6,44	1 595	6,38	1 505	6,41	1 565	6,40	24
(351)	(1,39)	428	1,66	(367)	(1,52)	(375)	(1,50)	383	1,63	392	1,61	25
7	0,03	7	0,03	(8)	(0,03)	8	0,03	8	0,03	8	0,03	26
/	/	/	/	/	/	/	/	0	0,00	/	/	27
/	/	/	/	/	/	/	/	(55)	(0,23)	(71)	(0,29)	28
/	/	/	/	/	/	/	/	/	(0,09)	/	/	29
/	/	/	/	/	/	/	/	(6)	(0,03)	/	/	30
/	/	/	/	/	/	/	/	5	0,02	/	/	31
/	/	/	/	/	/	/	/	9	0,04	/	/	32
/	/	/	/	-	-	-	-	(14)	(0,06)	/	/	33
/	/	/	/	/	/	/	/	(1)	(0,00)	/	/	34
807	3,20	(1 027)	(3,98)	(944)	3,91	965	3,86	980	4,17	985	4,03	35
783	3,10	864	3,35	887	3,67	919	3,68	871	3,71	877	3,59	36
(717)	2,84	800	3,10	(829)	3,43	856	3,43	811	3,45	816	3,34	37
66	0,26	64	0,25	(57)	(0,24)	63	0,25	60	0,26	61	0,25	38
-	-	-	-	-	-	-	-	-	-	-	-	39
/	/	/	/	/	/	/	/	(106)	(0,45)	/	/	40
/	/	/	/	/	/	/	/	75	0,32	(54)	(0,22)	41
/	/	/	/	/	/	/	/	/	/	/	/	42
/	/	/	/	/	/	/	/	2	0,01	/	/	43
/	/	/	/	/	/	/	/	(15)	0,06	(17)	(0,07)	44
/	/	/	/	/	/	/	/	58	0,25	(42)	0,17	45
/	/	/	/	/	/	/	/	(42)	0,18	(36)	(0,15)	46
/	/	61	0,24	(59)	(0,24)	(52)	(0,21)	77	0,33	66	0,27	47
/	/	/	/	/	/	/	/	(36)	(0,15)	/	/	48
5 139	20,36	5 641	21,86	5 203	21,54	5 408	21,63	5 199	22,14	5 349	21,89	49
4 961	19,66	5 324	20,63	5 037	20,85	5 186	20,75	4 935	21,02	5 092	20,84	50
8 648	34,27	9 187	35,60	8 548	35,38	8 816	35,27	8 839	37,64	8 885	36,36	51
5 681	22,51	6 048	23,44	5 715	23,66	5 901	23,61	5 620	23,93	5 790	23,70	52
24 907	98,69	25 488	98,75	24 002	99,36	24 808	99,24	23 336	99,37	24 234	99,18	53
14,83		15,36		14,52		14,52		14,92		14,93		54
14,57		15,14		14,41		14,38		14,80		14,78		55

Entgelt für die geleistete Arbeitszeit (Bruttoverdienst abzüglich Sonderzahlungen, vermögenswirksame Leistungen, Vergütung geleistet werden.- 4) Unbare individuelle Leistungen, Aktienoptionsprogramme, Belegschaftsaktien, Belegschaftseinrichtungen.- träger oder Bildung von Rückstellungen, um ihren Arbeitnehmern Anspruch auf Sozialleistungen zu sichern.- 7) Arbeitgeberbeiträge nehmer, d. h. ohne Zwischenschaltung eines Versicherungsträgers und ohne Rückstellungen zu bilden.- 9) Beiträge zum U2-Verfahren Schwerbehindertenrecht (Teil 2 SGB IX).- 12) Arbeitskosten insg. abzüglich Bruttoverdienste (D.11). Entspricht den Entgeltfortzahlung, unterstellte Sozialbeiträge zur Alters- und Gesundheitsvorsorge von Beamten, Sozialbeiträge der Entgelt für die geleistete Arbeitszeit.- 15) Gesetzliche Arbeitgeberbeiträge zur Sozialversicherung, Vergütung gesetzlicher Lohnsumme oder Beschäftigtenzahl.-

Arbeitskosten je Vollzeiteinheit 2012 nach Kostenarten, Wirtschaftszweigen und Unternehmensgrößenklassen

Neue Länder

77 Vermietung von beweglichen Sachen

Lfd.Nr.	Schlüssel 1)	Kostenart	10 und mehr	
			EUR	%
1		Bruttoarbeitskosten insgesamt	37 682	100,00
2	D	Nettoarbeitskosten (Bruttoarbeitskosten abzüglich Lohnsubventionen)	37 611	99,81
3	D.5	Lohnsubventionen (dem Arbeitgeber erstattete Lohn- und Gehaltszahlungen)	/	/
4	D.1	Arbeitnehmerentgelt	37 466	99,43
5	D.11	Bruttoverdienste	30 036	79,71
6	D.111	Bruttoverdienste (ohne Auszubildende)	29 791	79,06
7	D.11111	Entgelt für die geleistete Arbeitszeit 2)	23 150	61,44
8	D.11112	Sonderzahlungen insgesamt 3)	/	/
9		dar.: von persönlichen Leistungen und vom Unternehmenserfolg abhängig	/	/
10	D.1112	Leistungen zur Vermögensbildung der Arbeitnehmer	/	/
11	D.1113	Vergütung für nicht gearbeitete Tage	3 834	10,17
12		Urlaubsvergütung	2 770	7,35
13		Vergütung gesetzlicher Feiertage	1 040	2,76
14		Vergütung sonstiger betrieblicher oder tariflicher arbeitsfreier Tage	(25)	(0,07)
15	D.1114	Sachleistungen 4)	/	/
16		dar.: unbare individuelle Leistungen 5)	/	/
17	D.112	Bruttoverdienste der Auszubildenden	/	/
18	D.12	Sozialbeiträge der Arbeitgeber	7 430	19,72
19	D.121	Tatsächliche Sozialbeiträge der Arbeitgeber (ohne Auszubildende) 6)	6 124	16,25
20	D.1211	Gesetzliche Arbeitgeberbeiträge zur Sozialversicherung	5 950	15,79
21		Rentenversicherungsbeiträge	2 818	7,48
22		dar.: Aufstockungsbeiträge zur Rentenversicherung im Rahmen der Altersteilzeit	/	/
23		Arbeitslosenversicherungsbeiträge	421	1,12
24		Kranken- und Pflegeversicherungsbeiträge	2 246	5,96
25		Beiträge zur gesetzlichen Unfallversicherung	/	(1,18)
26		Umlage für das Insolvenzgeld	12	0,03
27		Sonstige gesetzliche Aufwendungen 7)	/	/
28	D.1212	Aufwendungen für die betriebliche Altersversorgung ohne Entgeltumwandlung	/	/
29		Aufwendungen für betriebliche Ruhegeldzusagen	/	/
30		Zuwendungen an Pensionskassen	/	/
31		Zuwendungen an Unterstützungskassen	/	/
32		Beiträge zur Direktversicherung	/	/
33		Beiträge an Pensionsfonds	/	/
34		Beiträge an den Pensions-Sicherungs-Verein VVaG	/	/
35	D.122	Unterstellte Sozialbeiträge der Arbeitgeber (ohne Auszubildende) 8)	(1 242)	(3,30)
36	D.1221	Entgeltfortzahlung	(1 073)	(2,85)
37		Entgeltfortzahlung im Krankheitsfall	(982)	(2,61)
38		Arbeitgeberzuschüsse zum Mutterschaftsgeld 9)	91	0,24
39	D.1222	Unterstellte Sozialbeiträge zur Alters- und Gesundheitsvorsorge von Beamten	-	-
40	D.1223	Zahlungen an aus dem Unternehmen ausscheidende Arbeitnehmer	/	/
41		Entlassungsentschädigungen	/	/
42		Aufstockungsbeträge zum Bruttoverdienst im Rahmen der Altersteilzeit	(23)	(0,06)
43	D.1224	Sonstige freiwillige Sozialleistungen der Arbeitgeber	/	/
44	D.123	Sozialbeiträge der Arbeitgeber für Auszubildende	/	/
45	D.2	Kosten für die berufliche Aus- und Weiterbildung	/	(0,24)
46	D.3	Sonstige Aufwendungen 10)	/	/
47	D.4	Steuern auf die Lohnsumme oder Beschäftigtenzahl 11)	(36)	0,09
48		Nachrichtlich:		
49		Aufwendungen der Arbeitnehmer für betriebliche Altersversorgung	(208)	(0,55)
50		Lohnnebenkosten 12)	7 646	20,29
51		dar.: gesetzliche Lohnnebenkosten 13)	7 122	18,90
52		Personalnebenkosten insgesamt 14)	14 532	38,56
53		dar.: gesetzliche Personalnebenkosten 15)	8 099	21,49
54		Bruttoarbeitskosten je Vollzeiteinheit einschließlich Auszubildende	36 578	97,07
55		Bruttoarbeitskosten je geleistete Stunde der Beschäftigten (ohne Auszubildende)	21,53	
		Nettoarbeitskosten je geleistete Stunde der Beschäftigten (einschl. Auszubildende) ..	20,89	

1) Harmonisierter Schlüssel der statistischen Ämter der Europäischen Union nach Verordnung (EG) 1737/2005.- 2) Laufend gezahltes für nicht gearbeitete Tage, Sachleistungen).- 3) Zahlungen, die im Allgemeinen nicht laufend mit jeder Lohn- und Gehaltszahlung
5) Naturalleistungen, Firmenwagen, Personalrabatte, Job-Tickets und Zinsersparnisse.- 6) Zahlungen der Arbeitgeber an Versicherungen zur Winterbeschäftigungs-Umlage nach Winterbeschäftigungs-Verordnung.- 8) Sozialleistungen der Arbeitgeber direkt an ihre Arbeit nach Aufwendungsausgleichsgesetz.- 10) Anwerbungskosten, vom Arbeitgeber gestellte Berufskleidung.- 11) Ausgleichsabgabe nach "indirekten Kosten" der Internationalen Arbeitsorganisation (ILO).- 13) Gesetzliche Arbeitgeberbeiträge zur Sozialversicherung, Arbeitgeber für Auszubildende, Steuern auf die Lohnsumme oder Beschäftigtenzahl.- 14) Arbeitskosten insgesamt abzüglich Feiertage, Entgeltfortzahlung, unterstellte Sozialbeiträge zur Alters- und Gesundheitsvorsorge von Beamten, Steuern auf die

Arbeitskosten je Vollzeiteinheit in Unternehmen mit ... Arbeitnehmern												Lfd. Nr.
davon mit ... bis ... Arbeitnehmern										50 und mehr		
10 - 49		50 - 249		250 - 499		500 - 999		1000 und mehr				
EUR	%	EUR	%	EUR	%	EUR	%	EUR	%	EUR	%	
32 874	100,00	35 457	100,00	42 388	100,00	40 393	100,00	1
32 696	99,46	35 434	99,94	42 385	99,99	40 383	99,97	2
/	/	/	/	.	.	-	-	/	/	/	/	3
32 718	99,53	35 324	99,62	41 961	98,99	40 143	99,38	4
26 242	79,83	28 436	80,20	33 810	79,76	32 175	79,66	5
26 069	79,30	28 281	79,76	33 454	78,92	31 890	78,95	6
21 527	65,48	22 671	63,94	24 595	58,02	24 065	59,58	7
/	/	/	/	/	(8,41)	/	(7,18)	8
/	/	/	/	/	(4,14)	/	/	9
/	/	/	/	/	/	/	/	10
(3 319)	10,10	(3 956)	11,16	4 122	9,72	4 124	10,21	11
(2 372)	7,22	(2 880)	(8,12)	3 021	7,13	2 994	7,41	12
(947)	2,88	1 032	2,91	1 062	2,51	1 092	2,70	13
/	/	/	/	/	/	(38)	/	14
/	/	/	/	1 000	2,36	/	(1,67)	15
/	/	/	/	960	2,27	/	/	16
/	/	/	/	/	/	/	/	17
(6 477)	19,70	6 887	19,42	8 151	19,23	7 968	19,72	18
5 360	16,31	5 812	16,39	6 910	16,30	6 555	16,23	19
5 209	15,85	5 733	16,17	6 612	15,60	6 368	15,77	20
2 430	7,39	2 740	7,73	3 114	7,35	3 038	7,52	21
-	-	/	/	-	-	.	.	/	(0,05)	/	(0,05)	22
(362)	1,10	406	1,15	467	1,10	454	1,12	23
2 015	6,13	2 209	6,23	2 396	5,65	2 376	5,88	24
(386)	/	/	(1,03)	/	(1,46)	/	/	25
/	/	11	0,03	12	0,03	12	0,03	26
/	/	-	-	-	-	.	.	/	/	/	/	27
/	/	/	/	/	/	/	/	28
/	/	/	/	-	-	.	.	/	/	/	/	29
/	/	/	/	/	/	/	/	30
/	/	/	/	/	/	/	/	31
/	/	/	/	/	/	/	/	32
-	-	-	-	-	-	-	-	/	/	/	/	33
/	/	/	/	-	-	.	.	/	/	/	/	34
/	(3,25)	/	/	1 161	(2,74)	(1 341)	(3,32)	35
/	(3,08)	/	/	1 059	2,50	(1 108)	(2,74)	36
/	/	/	/	960	2,26	(1 014)	(2,51)	37
85	0,26	/	/	99	0,23	94	0,23	38
-	-	-	-	-	-	-	-	-	-	-	-	39
/	/	/	/	/	/	/	/	40
/	/	/	/	/	/	/	/	41
-	-	/	/	-	-	.	.	27	(0,06)	(36)	/	42
-	-	-	-	-	-	.	.	/	/	/	/	43
/	/	/	/	/	/	/	/	44
/	/	/	/	/	/	(106)	(0,26)	45
/	/	/	/	/	/	/	/	46
/	/	43	0,12	45	0,11	43	0,11	47
/	/	/	/	/	/	(278)	0,69	48
(6 632)	20,17	7 021	19,80	8 578	20,24	8 218	20,34	49
(6 292)	19,14	6 794	19,16	7 796	18,39	7 591	18,79	50
(11 347)	34,52	12 786	36,06	17 793	41,98	16 328	40,42	51
7 190	21,87	7 787	21,96	8 778	20,71	8 611	21,32	52
31 851	96,89	34 805	98,16	40 882	96,45	39 251	97,17	53
(17,93)		20,60		24,77		23,72		54
(17,33)		20,22		23,89		23,05		55

Entgelt für die geleistete Arbeitszeit (Bruttoverdienst abzüglich Sonderzahlungen, vermögenswirksame Leistungen, Vergütung geleistet werden.- 4) Unbare individuelle Leistungen, Aktienoptionsprogramme, Belegschaftsaktien, Belegschaftseinrichtungen.- träger oder Bildung von Rückstellungen, um ihren Arbeitnehmern Anspruch auf Sozialleistungen zu sichern.- 7) Arbeitgeberbeiträge nehmer, d. h. ohne Zwischenschaltung eines Versicherungsträgers und ohne Rückstellungen zu bilden.- 9) Beiträge zum U2-Verfahren Schwerbehindertenrecht (Teil 2 SGB IX).- 12) Arbeitskosten insg. abzüglich Bruttoverdienste (D.11). Entspricht den Entgeltfortzahlung, unterstellte Sozialbeiträge zur Alters- und Gesundheitsvorsorge von Beamten, Sozialbeiträge der Entgelt für die geleistete Arbeitszeit.- 15) Gesetzliche Arbeitgeberbeiträge zur Sozialversicherung, Vergütung gesetzlicher Lohnsumme oder Beschäftigtenzahl.-

Arbeitskosten je Vollzeiteinheit 2012 nach Kostenarten, Wirtschaftszweigen und Unternehmensgrößenklassen

Neue Länder

78 Vermittlung und Überlassung von Arbeitskräften

Lfd.Nr.	Schlüssel 1)	Kostenart	10 und mehr	
			EUR	%
1		Bruttoarbeitskosten insgesamt	22 850	100,00
2	D	Nettoarbeitskosten (Bruttoarbeitskosten abzüglich Lohnsubventionen)	22 815	99,85
3	D.5	Lohnsubventionen (dem Arbeitgeber erstattete Lohn- und Gehaltszahlungen)	(35)	(0,15)
4	D.1	Arbeitnehmerentgelt	22 709	99,39
5	D.11	Bruttoverdienste	17 840	78,07
6	D.111	Bruttoverdienste (ohne Auszubildende)	17 824	78,00
7	D.11111	Entgelt für die geleistete Arbeitszeit 2)	14 679	64,24
8	D.11112	Sonderzahlungen insgesamt 3)	643	2,82
9		dar.: von persönlichen Leistungen und vom Unternehmenserfolg abhängig	/	/
10	D.1112	Leistungen zur Vermögensbildung der Arbeitnehmer	/	(0,05)
11	D.1113	Vergütung für nicht gearbeitete Tage	2 412	10,56
12		Urlaubsvergütung	1 658	7,26
13		Vergütung gesetzlicher Feiertage	702	3,07
14		Vergütung sonstiger betrieblicher oder tariflicher arbeitsfreier Tage	/	/
15	D.1114	Sachleistungen 4)	(78)	(0,34)
16		dar.: unbare individuelle Leistungen 5)	(73)	(0,32)
17	D.112	Bruttoverdienste der Auszubildenden	(16)	(0,07)
18	D.12	Sozialbeiträge der Arbeitgeber	4 870	21,31
19	D.121	Tatsächliche Sozialbeiträge der Arbeitgeber (ohne Auszubildende) 6)	3 948	17,28
20	D.1211	Gesetzliche Arbeitgeberbeiträge zur Sozialversicherung	3 921	17,16
21		Rentenversicherungsbeiträge	1 729	7,57
22		dar.: Aufstockungsbeiträge zur Rentenversicherung im Rahmen der Altersteilzeit	/	/
23		Arbeitslosenversicherungsbeiträge	262	1,15
24		Kranken- und Pflegeversicherungsbeiträge	1 429	6,25
25		Beiträge zur gesetzlichen Unfallversicherung	492	2,15
26		Umlage für das Insolvenzgeld	8	0,03
27		Sonstige gesetzliche Aufwendungen 7)	/	/
28	D.1212	Aufwendungen für die betriebliche Altersversorgung ohne Entgeltumwandlung	/	/
29		Aufwendungen für betriebliche Ruhegeldzusagen	2	0,01
30		Zuwendungen an Pensionskassen	/	/
31		Zuwendungen an Unterstützungskassen	/	/
32		Beiträge zur Direktversicherung	/	/
33		Beiträge an Pensionsfonds	3	0,01
34		Beiträge an den Pensions-Sicherungs-Verein VVaG	/	/
35	D.122	Unterstellte Sozialbeiträge der Arbeitgeber (ohne Auszubildende) 8)	917	4,02
36	D.1221	Entgeltfortzahlung	866	3,79
37		Entgeltfortzahlung im Krankheitsfall	808	3,53
38		Arbeitgeberzuschüsse zum Mutterschaftsgeld 9)	59	0,26
39	D.1222	Unterstellte Sozialbeiträge zur Alters- und Gesundheitsvorsorge von Beamten	-	-
40	D.1223	Zahlungen an aus dem Unternehmen ausscheidende Arbeitnehmer	/	/
41		Entlassungsentschädigungen	(41)	(0,18)
42		Aufstockungsbeträge zum Bruttoverdienst im Rahmen der Altersteilzeit	/	/
43	D.1224	Sonstige freiwillige Sozialleistungen der Arbeitgeber	/	/
44	D.123	Sozialbeiträge der Arbeitgeber für Auszubildende	(4)	(0,02)
45	D.2	Kosten für die berufliche Aus- und Weiterbildung	(20)	(0,09)
46	D.3	Sonstige Aufwendungen 10)	(22)	(0,10)
47	D.4	Steuern auf die Lohnsumme oder Beschäftigtenzahl 11)	98	0,43
48		Nachrichtlich:		
49		Aufwendungen der Arbeitnehmer für betriebliche Altersversorgung	/	(0,09)
50		Lohnnebenkosten 12)	5 010	21,93
51		dar.: gesetzliche Lohnnebenkosten 13)	4 889	21,40
52		Personalnebenkosten insgesamt 14)	8 171	35,76
53		dar.: gesetzliche Personalnebenkosten 15)	5 588	24,45
54		Bruttoarbeitskosten je Vollzeiteinheit einschließlich Auszubildende	22 810	99,83
55		Bruttoarbeitskosten je geleistete Stunde der Beschäftigten (ohne Auszubildende)	14,68	
		Nettoarbeitskosten je geleistete Stunde der Beschäftigten (einschl. Auszubildende) ..	14,63	

1) Harmonisierter Schlüssel der statistischen Ämter der Europäischen Union nach Verordnung (EG) 1737/2005.- 2) Laufend gezahltes für nicht gearbeitete Tage, Sachleistungen).- 3) Zahlungen, die im Allgemeinen nicht laufend mit jeder Lohn- und Gehaltszahlung
5) Naturalleistungen, Firmenwagen, Personalrabatte, Job-Tickets und Zinsersparnisse.- 6) Zahlungen der Arbeitgeber an Versicherungen zur Winterbeschäftigungs-Umlage nach Winterbeschäftigungs-Verordnung.- 8) Sozialleistungen der Arbeitgeber direkt an ihre Arbeit nach Aufwendungsausgleichsgesetz.- 10) Anwerbungskosten, vom Arbeitgeber gestellte Berufskleidung.- 11) Ausgleichsabgabe nach "indirekten Kosten" der Internationalen Arbeitsorganisation (ILO).- 13) Gesetzliche Arbeitgeberbeiträge zur Sozialversicherung, Arbeitgeber für Auszubildende, Steuern auf die Lohnsumme oder Beschäftigtenzahl.- 14) Arbeitskosten insgesamt abzüglich Feiertage, Entgeltfortzahlung, unterstellte Sozialbeiträge zur Alters- und Gesundheitsvorsorge von Beamten, Steuern auf die

Arbeitskosten je Vollzeiteinheit in Unternehmen mit ... Arbeitnehmern												Lfd. Nr.
davon mit ... bis ... Arbeitnehmern										50 und mehr		
10 - 49		50 - 249		250 - 499		500 - 999		1000 und mehr				
EUR	%	EUR	%	EUR	%	EUR	%	EUR	%	EUR	%	
23 218	100,00	25 522	100,00	22 773	100,00	(22 752)	100,00	21 721	100,00	22 831	100,00	1
23 102	99,50	25 506	99,94	22 754	99,91	(22 739)	99,94	21 681	99,81	22 800	99,87	2
/	/	/	/	/	/	/	/	41	0,19	(30)	(0,13)	3
23 107	99,52	25 388	99,48	22 642	99,43	(22 598)	99,32	21 575	99,32	22 689	99,38	4
18 076	77,85	20 013	78,41	17 825	78,27	(17 815)	78,30	16 912	77,86	17 828	78,09	5
18 076	77,85	19 990	78,33	17 811	78,21	(17 806)	78,26	16 896	77,79	17 811	78,01	6
15 219	65,55	16 576	64,95	15 050	66,08	(14 932)	65,63	13 724	63,18	14 651	64,17	7
/	/	/	/	/	/	/	/	762	3,51	659	2,89	8
/	/	/	/	/	/	/	/	133	0,61	/	/	9
/	/	/	/	/	/	/	/	9	0,04	/	(0,05)	10
(2 454)	10,57	(2 652)	10,39	2 370	10,41	(2 489)	10,94	2 310	10,63	2 410	10,55	11
(1 716)	7,39	(1 827)	7,16	1 621	7,12	/	7,73	1 581	7,28	1 655	7,25	12
718	3,09	(777)	3,05	665	2,92	(724)	3,18	676	3,11	702	3,07	13
/	/	/	/	/	/	/	/	(53)	/	/	/	14
/	/	/	/	/	/	/	/	91	0,42	(80)	(0,35)	15
/	/	/	/	/	/	/	/	82	0,38	(75)	(0,33)	16
-	-	/	/	/	/	/	/	15	0,07	(17)	(0,07)	17
5 031	21,67	5 376	21,06	4 817	21,15	4 782	21,02	4 663	21,47	4 861	21,29	18
4 042	17,41	4 401	17,24	4 046	17,77	3 921	17,24	3 729	17,17	3 943	17,27	19
3 999	17,22	4 370	17,12	4 035	17,72	3 851	16,93	3 705	17,06	3 917	17,16	20
1 691	7,28	1 918	7,51	1 729	7,59	1 672	7,35	1 659	7,64	1 731	7,58	21
/	/	/	/	-	-	-	-	/	/	/	/	22
255	1,10	290	1,13	265	1,16	249	1,09	253	1,16	263	1,15	23
1 413	6,09	1 557	6,10	1 455	6,39	1 402	6,16	1 373	6,32	1 429	6,26	24
(634)	(2,73)	593	(2,32)	(577)	(2,54)	(520)	(2,29)	414	1,90	484	2,12	25
7	0,03	(8)	0,03	/	/	(8)	/	7	0,03	8	0,03	26
-	-	/	/	-	-	-	-	-	-	/	/	27
/	/	/	/	/	/	/	/	24	0,11	/	/	28
-	-	/	/	-	-	/	/	3	0,02	2	0,01	29
/	/	/	/	/	/	/	/	2	0,01	/	/	30
-	-	/	/	/	/	-	-	7	0,03	/	/	31
/	/	/	/	/	/	/	/	8	0,04	/	/	32
-	-	-	-	-	-	-	-	5	0,02	3	0,01	33
-	-	/	/	/	/	/	/	0	0,00	/	/	34
(989)	(4,26)	(969)	3,80	(768)	(3,37)	(859)	(3,78)	929	4,28	914	4,00	35
(987)	(4,25)	(943)	3,69	(747)	(3,28)	(854)	(3,75)	852	3,92	860	3,77	36
(925)	(3,99)	(877)	3,43	(693)	(3,04)	(794)	(3,49)	796	3,66	801	3,51	37
61	0,26	(66)	0,26	/	/	60	0,26	56	0,26	59	0,26	38
-	-	-	-	-	-	-	-	-	-	-	-	39
/	/	/	/	/	/	/	/	/	/	/	/	40
/	/	/	/	/	/	/	/	61	0,28	(43)	(0,19)	41
/	/	/	/	-	-	-	-	/	/	/	/	42
-	-	/	/	-	-	/	/	1	0,00	/	/	43
/	/	/	/	/	/	/	/	4	0,02	(4)	(0,02)	44
/	/	/	/	/	/	/	/	27	0,12	(21)	(0,09)	45
/	/	/	/	/	/	/	/	21	0,09	(22)	(0,09)	46
/	/	100	(0,39)	100	0,44	102	(0,45)	99	0,46	100	0,44	47
/	/	/	/	/	/	/	/	20	0,09	/	(0,10)	48
5 142	22,15	5 509	21,59	4 948	21,73	4 937	21,70	4 810	22,14	5 003	21,91	49
5 055	21,77	5 418	21,23	4 885	21,45	4 809	21,14	4 661	21,46	4 881	21,38	50
(7 999)	34,45	8 946	35,05	7 724	33,92	(7 820)	34,37	7 997	36,82	8 180	35,83	51
5 773	24,86	6 190	24,25	5 547	24,36	5 531	24,31	5 333	24,55	5 578	24,43	52
23 218	100,00	25 457	99,75	22 727	99,80	(22 732)	99,91	21 687	99,84	22 789	99,82	53
14,67	/	15,89	/	14,59	/	(14,00)	/	14,23	/	14,68	/	54
14,60	/	15,84	/	14,54	/	(13,98)	/	14,18	/	14,63	/	55

Entgelt für die geleistete Arbeitszeit (Bruttoverdienst abzüglich Sonderzahlungen, vermögenswirksame Leistungen, Vergütung geleistet werden.- 4) Unbare individuelle Leistungen, Aktienoptionsprogramme, Belegschaftsaktien, Belegschaftseinrichtungen.- träger oder Bildung von Rückstellungen, um ihren Arbeitnehmern Anspruch auf Sozialleistungen zu sichern.- 7) Arbeitgeberbeiträge nehmer, d. h. ohne Zwischenschaltung eines Versicherungsträgers und ohne Rückstellungen zu bilden.- 9) Beiträge zum U2-Verfahren Schwerbehindertenrecht (Teil 2 SGB IX).- 12) Arbeitskosten insg. abzüglich Bruttoverdienste (D.11). Entspricht den Entgeltfortzahlung, unterstellte Sozialbeiträge zur Alters- und Gesundheitsvorsorge von Beamten, Sozialbeiträge der Entgelt für die geleistete Arbeitszeit.- 15) Gesetzliche Arbeitgeberbeiträge zur Sozialversicherung, Vergütung gesetzlicher Lohnsumme oder Beschäftigtenzahl.-

Arbeitskosten je Vollzeiteinheit 2012 nach Kostenarten, Wirtschaftszweigen und Unternehmensgrößenklassen

Neue Länder

79 Reisebüros, Reiseveranstalter und Erbringung sonstiger Reservierungsdienstleistungen

Lfd.Nr.	Schlüssel 1)	Kostenart	10 und mehr	
			EUR	%
1		Bruttoarbeitskosten insgesamt	35 255	100,00
2	D	Nettoarbeitskosten (Bruttoarbeitskosten abzüglich Lohnsubventionen)	35 176	99,78
3	D.5	Lohnsubventionen (dem Arbeitgeber erstattete Lohn- und Gehaltszahlungen)	/	/
4	D.1	Arbeitnehmerentgelt	35 060	99,45
5	D.11	Bruttoverdienste	27 924	79,21
6	D.111	Bruttoverdienste (ohne Auszubildende)	27 522	78,07
7	D.11111	Entgelt für die geleistete Arbeitszeit 2)	21 170	60,05
8	D.11112	Sonderzahlungen insgesamt 3)	/	(6,72)
9		dar.: von persönlichen Leistungen und vom Unternehmenserfolg abhängig	/	/
10	D.1112	Leistungen zur Vermögensbildung der Arbeitnehmer	/	(0,17)
11	D.1113	Vergütung für nicht gearbeitete Tage	3 620	10,27
12		Urlaubsvergütung	2 611	7,41
13		Vergütung gesetzlicher Feiertage	976	2,77
14		Vergütung sonstiger betrieblicher oder tariflicher arbeitsfreier Tage	/	(0,09)
15	D.1114	Sachleistungen 4)	(302)	(0,86)
16		dar.: unbare individuelle Leistungen 5)	/	(0,78)
17	D.112	Bruttoverdienste der Auszubildenden	(403)	(1,14)
18	D.12	Sozialbeiträge der Arbeitgeber	7 135	20,24
19	D.121	Tatsächliche Sozialbeiträge der Arbeitgeber (ohne Auszubildende) 6)	5 869	16,65
20	D.1211	Gesetzliche Arbeitgeberbeiträge zur Sozialversicherung	5 389	15,29
21		Rentenversicherungsbeiträge	2 584	7,33
22		dar.: Aufstockungsbeiträge zur Rentenversicherung im Rahmen der Altersteilzeit	(93)	(0,26)
23		Arbeitslosenversicherungsbeiträge	383	1,09
24		Kranken- und Pflegeversicherungsbeiträge	2 130	6,04
25		Beiträge zur gesetzlichen Unfallversicherung	281	0,80
26		Umlage für das Insolvenzgeld	10	0,03
27		Sonstige gesetzliche Aufwendungen 7)	-	-
28	D.1212	Aufwendungen für die betriebliche Altersversorgung ohne Entgeltumwandlung	/	/
29		Aufwendungen für betriebliche Ruhegeldzusagen	/	/
30		Zuwendungen an Pensionskassen	(179)	(0,51)
31		Zuwendungen an Unterstützungskassen	/	/
32		Beiträge zur Direktversicherung	/	/
33		Beiträge an Pensionsfonds	(28)	(0,08)
34		Beiträge an den Pensions-Sicherungs-Verein VVaG	/	/
35	D.122	Unterstellte Sozialbeiträge der Arbeitgeber (ohne Auszubildende) 8)	1 170	3,32
36	D.1221	Entgeltfortzahlung	934	2,65
37		Entgeltfortzahlung im Krankheitsfall	847	2,40
38		Arbeitgeberzuschüsse zum Mutterschaftsgeld 9)	86	0,25
39	D.1222	Unterstellte Sozialbeiträge zur Alters- und Gesundheitsvorsorge von Beamten	-	-
40	D.1223	Zahlungen an aus dem Unternehmen ausscheidende Arbeitnehmer	(230)	(0,65)
41		Entlassungsentschädigungen	/	(0,34)
42		Aufstockungsbeträge zum Bruttoverdienst im Rahmen der Altersteilzeit	(111)	(0,32)
43	D.1224	Sonstige freiwillige Sozialleistungen der Arbeitgeber	/	/
44	D.123	Sozialbeiträge der Arbeitgeber für Auszubildende	(96)	(0,27)
45	D.2	Kosten für die berufliche Aus- und Weiterbildung	/	/
46	D.3	Sonstige Aufwendungen 10)	/	/
47	D.4	Steuern auf die Lohnsumme oder Beschäftigtenzahl 11)	36	(0,10)
48		Nachrichtlich:		
49		Aufwendungen der Arbeitnehmer für betriebliche Altersversorgung	/	(0,62)
50		Lohnnebenkosten 12)	7 330	20,79
51		dar.: gesetzliche Lohnnebenkosten 13)	6 454	18,31
52		Personalnebenkosten insgesamt 14)	14 085	39,95
53		dar.: gesetzliche Personalnebenkosten 15)	7 334	20,80
54		Bruttoarbeitskosten je Vollzeiteinheit einschließlich Auszubildende	33 498	95,02
55		Bruttoarbeitskosten je geleistete Stunde der Beschäftigten (ohne Auszubildende)	20,88	
		Nettoarbeitskosten je geleistete Stunde der Beschäftigten (einschl. Auszubildende) ..	19,79	

1) Harmonisierter Schlüssel der statistischen Ämter der Europäischen Union nach Verordnung (EG) 1737/2005.- 2) Laufend gezahltes für nicht gearbeitete Tage, Sachleistungen).- 3) Zahlungen, die im Allgemeinen nicht laufend mit jeder Lohn- und Gehaltszahlung
5) Naturalleistungen, Firmenwagen, Personalrabatte, Job-Tickets und Zinsersparnisse.- 6) Zahlungen der Arbeitgeber an Versicherungen zur Winterbeschäftigungs-Umlage nach Winterbeschäftigungs-Verordnung.- 8) Sozialleistungen der Arbeitgeber direkt an ihre Arbeit nach Aufwendungsausgleichsgesetz.- 10) Anwerbungskosten, vom Arbeitgeber gestellte Berufskleidung.- 11) Ausgleichsabgabe nach "indirekten Kosten" der Internationalen Arbeitsorganisation (ILO).- 13) Gesetzliche Arbeitgeberbeiträge zur Sozialversicherung, Arbeitgeber für Auszubildende, Steuern auf die Lohnsumme oder Beschäftigtenzahl.- 14) Arbeitskosten insgesamt abzüglich Feiertage, Entgeltfortzahlung, unterstellte Sozialbeiträge zur Alters- und Gesundheitsvorsorge von Beamten, Steuern auf die

Arbeitskosten je Vollzeiteinheit in Unternehmen mit ... Arbeitnehmern												Lfd. Nr.
davon mit ... bis ... Arbeitnehmern										50 und mehr		
10 - 49		50 - 249		250 - 499		500 - 999		1000 und mehr				
EUR	%	EUR	%	EUR	%	EUR	%	EUR	%	EUR	%	
33 335	100,00	(28 037)	100,00	47 799	100,00	(36 557)	100,00	1
33 208 /	99,62 /	(27 953) /	99,70 /	47 799 -	100,00 -	(36 510) /	99,87 /	2 3
33 126	99,37	(27 896)	99,50	47 451	99,27	(36 371)	99,49	4
27 201	81,60	(22 178)	79,10	36 592	76,55	(28 415)	77,73	5
26 915	80,74	(21 720)	77,47	36 110	75,55	(27 933)	76,41	6
20 810	62,43	17 747	63,30	25 128	52,57	21 413	58,58	7
/	/	/	/	5 709	11,94	/	(6,88)	8
/	/	/	/	1 028	2,15	/	(1,78)	9
/	/	/	/	134	0,28	/	(0,24)	10
(3 569)	10,71	(2 857)	10,19	4 474	9,36	(3 655)	10,00	11
(2 582)	7,75	/	(7,26)	3 260	6,82	(2 631)	7,20	12
(970)	2,91	809	2,89	1 157	2,42	979	2,68	13
/	/	(11)	(0,04)	57	0,12	/	(0,12)	14
/	/	/	(0,49)	665	1,39	/	0,72	15
/	/	/	(0,49)	509	1,07	(220)	0,60	16
/	/	(458)	1,64	482	1,01	481	1,32	17
(5 924)	17,77	5 718	20,39	10 860	22,72	(7 957)	21,77	18
(5 048)	15,14	4 572	16,31	8 581	17,95	(6 426)	17,58	19
4 488	13,46	4 402	15,70	8 134	17,02	(6 000)	16,41	20
2 245	6,74	2 161	7,71	3 665	7,67	2 814	7,70	21
/	/	/	/	480	1,00	/	(0,41)	22
331	0,99	318	1,13	560	1,17	418	1,14	23
1 781	5,34	1 777	6,34	3 336	6,98	2 367	6,48	24
(122)	(0,37)	(138)	/	556	1,16	(389)	1,06	25
9	0,03	8	0,03	17	0,04	(12)	0,03	26
-	-	-	-	-	-	-	-	-	-	-	-	27
/	/	/	/	447	0,94	/	(1,17)	28
/	/	/	/	-	-	/	(0,13)	29
/	/	/	/	278	0,58	/	(0,76)	30
/	/	/	/	-	-	-	-	-	-	/	(0,01)	31
/	/	/	/	-	-	/	/	32
-	-	-	-	-	-	-	-	169	0,35	/	(0,13)	33
/	/	/	/	-	-	/	(0,01)	34
(811)	2,43	(1 031)	3,68	2 165	4,53	(1 414)	3,87	35
(773)	2,32	(975)	3,48	1 023	2,14	1 043	2,85	36
(696)	(2,09)	(902)	3,22	904	1,89	950	2,60	37
77	0,23	73	0,26	119	0,25	93	0,25	38
-	-	-	-	-	-	-	-	-	-	-	-	39
/	/	/	/	1 130	2,36	/	(0,98)	40
/	/	/	/	513	1,07	/	/	41
/	/	/	/	617	1,29	/	(0,51)	42
/	/	/	/	13	0,03	/	/	43
/	/	(115)	0,41	113	0,24	117	0,32	44
/	/	/	/	206	0,43	/	(0,29)	45
/	/	/	/	-	-	-	-	106	0,22	38	(0,10)	46
/	/	44	0,16	36	0,08	43	(0,12)	47
/	/	/	/	230	0,48	/	(0,74)	48
(6 134)	18,40	5 859	20,90	11 207	23,45	(8 142)	22,27	49
5 352	16,06	5 537	19,75	9 306	19,47	7 202	19,70	50
(12 525)	37,57	(10 290)	36,70	22 671	47,43	(15 143)	41,42	51
6 257	18,77	6 231	22,22	10 350	21,65	8 064	22,06	52
32 158	96,47	(26 221)	93,52	45 096	94,34	(34 384)	94,06	53
19,32		(16,50)		30,25		(21,97)		54
18,59		(15,38)		28,46		(20,62)		55

Entgelt für die geleistete Arbeitszeit (Bruttoverdienst abzüglich Sonderzahlungen, vermögenswirksame Leistungen, Vergütung geleistet werden.- 4) Unbare individuelle Leistungen, Aktienoptionsprogramme, Belegschaftsaktien, Belegschaftseinrichtungen.- träger oder Bildung von Rückstellungen, um ihren Arbeitnehmern Anspruch auf Sozialleistungen zu sichern.- 7) Arbeitgeberbeiträge nehmer, d. h. ohne Zwischenschaltung eines Versicherungsträgers und ohne Rückstellungen zu bilden.- 9) Beiträge zum U2-Verfahren Schwerbehindertenrecht (Teil 2 SGB IX).- 12) Arbeitskosten insg. abzüglich Bruttoverdienste (D.11). Entspricht den Entgeltfortzahlung, unterstellte Sozialbeiträge zur Alters- und Gesundheitsvorsorge von Beamten, Sozialbeiträge der Entgelt für die geleistete Arbeitszeit.- 15) Gesetzliche Arbeitgeberbeiträge zur Sozialversicherung, Vergütung gesetzlicher Lohnsumme oder Beschäftigtenzahl.-

Arbeitskosten je Vollzeiteinheit 2012 nach Kostenarten, Wirtschaftszweigen und Unternehmensgrößenklassen

Neue Länder

80 Wach- und Sicherheitsdienste sowie Detekteien

Lfd.Nr.	Schlüssel 1)	Kostenart	10 und mehr	
			EUR	%
1		Bruttoarbeitskosten insgesamt	23 791	100,00
2	D	Nettoarbeitskosten (Bruttoarbeitskosten abzüglich Lohnsubventionen)	23 749	99,82
3	D.5	Lohnsubventionen (dem Arbeitgeber erstattete Lohn- und Gehaltszahlungen)	/	/
4	D.1	Arbeitnehmerentgelt	23 666	99,47
5	D.11	Bruttoverdienste	18 762	78,86
6	D.111	Bruttoverdienste (ohne Auszubildende)	18 690	78,56
7	D.11111	Entgelt für die geleistete Arbeitszeit 2)	15 997	67,24
8	D.11112	Sonderzahlungen insgesamt 3)	/	/
9		dar.: von persönlichen Leistungen und vom Unternehmenserfolg abhängig	/	/
10	D.1112	Leistungen zur Vermögensbildung der Arbeitnehmer	/	/
11	D.1113	Vergütung für nicht gearbeitete Tage	2 377	9,99
12		Urlaubsvergütung	1 695	7,12
13		Vergütung gesetzlicher Feiertage	662	2,78
14		Vergütung sonstiger betrieblicher oder tariflicher arbeitsfreier Tage	/	/
15	D.1114	Sachleistungen 4)	(97)	(0,41)
16		dar.: unbare individuelle Leistungen 5)	(89)	(0,37)
17	D.112	Bruttoverdienste der Auszubildenden	/	/
18	D.12	Sozialbeiträge der Arbeitgeber	4 904	20,61
19	D.121	Tatsächliche Sozialbeiträge der Arbeitgeber (ohne Auszubildende) 6)	4 112	17,28
20	D.1211	Gesetzliche Arbeitgeberbeiträge zur Sozialversicherung	4 061	17,07
21		Rentenversicherungsbeiträge	1 868	7,85
22		dar.: Aufstockungsbeiträge zur Rentenversicherung im Rahmen der Altersteilzeit	(3)	(0,01)
23		Arbeitslosenversicherungsbeiträge	262	1,10
24		Kranken- und Pflegeversicherungsbeiträge	1 545	6,50
25		Beiträge zur gesetzlichen Unfallversicherung	378	1,59
26		Umlage für das Insolvenzgeld	7	0,03
27		Sonstige gesetzliche Aufwendungen 7)	-	-
28	D.1212	Aufwendungen für die betriebliche Altersversorgung ohne Entgeltumwandlung	/	/
29		Aufwendungen für betriebliche Ruhegeldzusagen	/	/
30		Zuwendungen an Pensionskassen	/	/
31		Zuwendungen an Unterstützungskassen	/	/
32		Beiträge zur Direktversicherung	/	/
33		Beiträge an Pensionsfonds	/	/
34		Beiträge an den Pensions-Sicherungs-Verein VVaG	/	/
35	D.122	Unterstellte Sozialbeiträge der Arbeitgeber (ohne Auszubildende) 8)	775	3,26
36	D.1221	Entgeltfortzahlung	759	3,19
37		Entgeltfortzahlung im Krankheitsfall	696	2,93
38		Arbeitgeberzuschüsse zum Mutterschaftsgeld 9)	62	0,26
39	D.1222	Unterstellte Sozialbeiträge zur Alters- und Gesundheitsvorsorge von Beamten	-	-
40	D.1223	Zahlungen an aus dem Unternehmen ausscheidende Arbeitnehmer	(16)	(0,07)
41		Entlassungsentschädigungen	(14)	(0,06)
42		Aufstockungsbeträge zum Bruttoverdienst im Rahmen der Altersteilzeit	(2)	(0,01)
43	D.1224	Sonstige freiwillige Sozialleistungen der Arbeitgeber	/	/
44	D.123	Sozialbeiträge der Arbeitgeber für Auszubildende	/	/
45	D.2	Kosten für die berufliche Aus- und Weiterbildung	(43)	(0,18)
46	D.3	Sonstige Aufwendungen 10)	(61)	(0,26)
47	D.4	Steuern auf die Lohnsumme oder Beschäftigtenzahl 11)	20	0,08
48		Nachrichtlich:		
49		Aufwendungen der Arbeitnehmer für betriebliche Altersversorgung	/	/
50		Lohnnebenkosten 12)	5 029	21,14
51		dar.: gesetzliche Lohnnebenkosten 13)	4 857	20,41
52		Personalnebenkosten insgesamt 14)	7 794	32,76
53		dar.: gesetzliche Personalnebenkosten 15)	5 501	23,12
54		Bruttoarbeitskosten je Vollzeiteinheit einschließlich Auszubildende	23 534	98,92
55		Bruttoarbeitskosten je geleistete Stunde der Beschäftigten (ohne Auszubildende)	12,66	
55		Nettoarbeitskosten je geleistete Stunde der Beschäftigten (einschl. Auszubildende) ..	12,51	

1) Harmonisierter Schlüssel der statistischen Ämter der Europäischen Union nach Verordnung (EG) 1737/2005.- 2) Laufend gezahltes für nicht gearbeitete Tage, Sachleistungen).- 3) Zahlungen, die im Allgemeinen nicht laufend mit jeder Lohn- und Gehaltszahlung
5) Naturalleistungen, Firmenwagen, Personalrabatte, Job-Tickets und Zinsersparnisse.- 6) Zahlungen der Arbeitgeber an Versicherungen zur Winterbeschäftigungs-Umlage nach Winterbeschäftigungs-Verordnung.- 8) Sozialleistungen der Arbeitgeber direkt an ihre Arbeit nach Aufwendungsausgleichsgesetz.- 10) Anwerbungskosten, vom Arbeitgeber gestellte Berufskleidung.- 11) Ausgleichsabgabe nach "indirekten Kosten" der Internationalen Arbeitsorganisation (ILO).- 13) Gesetzliche Arbeitgeberbeiträge zur Sozialversicherung, Arbeitgeber für Auszubildende, Steuern auf die Lohnsumme oder Beschäftigtenzahl.- 14) Arbeitskosten insgesamt abzüglich Feiertage, Entgeltfortzahlung, unterstellte Sozialbeiträge zur Alters- und Gesundheitsvorsorge von Beamten, Steuern auf die

Arbeitskosten je Vollzeiteinheit in Unternehmen mit ... Arbeitnehmern												Lfd. Nr.
davon mit ... bis ... Arbeitnehmern										50 und mehr		
10 - 49		50 - 249		250 - 499		500 - 999		1000 und mehr				
EUR	%	EUR	%	EUR	%	EUR	%	EUR	%	EUR	%	
25 711	100,00	23 172	100,00	23 188	100,00	23 740	100,00	24 716	100,00	23 593	100,00	1
25 626 /	99,67 /	23 130 /	99,82 /	23 165 /	99,90 /	23 679 /	99,74 /	24 709 7	99,97 0,03	23 555 /	99,84 /	2 3
25 638	99,72	23 087	99,63	23 113	99,68	23 619	99,49	24 401	98,73	23 463	99,45	4
20 417	79,41	18 344	79,16	18 341	79,10	18 677	78,67	19 273	77,98	18 591	78,80	5
20 364	79,20	18 235	78,69	18 308	78,95	18 609	78,39	19 188	77,63	18 517	78,49	6
17 458	67,90	15 852	68,41	15 636	67,43	15 935	67,12	15 990	64,69	15 846	67,16	7
/	/	/	/	/	/	/	/	600	2,43	(208)	(0,88)	8
-	-	/	/	/	/	/	/	96	0,39	/	(0,26)	9
/	/	/	/	/	/	/	/	17	0,07	/	/	10
(2 527)	(9,83)	2 227	9,61	2 457	10,60	2 407	10,14	2 376	9,61	2 362	10,01	11
/	/	1 579	6,81	1 746	7,53	1 750	7,37	1 686	6,82	1 688	7,16	12
745	2,90	641	2,77	(680)	2,93	633	2,67	674	2,73	653	2,77	13
/	/	/	/	/	/	/	/	16	0,07	/	/	14
/	/	/	/	/	/	/	/	205	0,83	(96)	(0,41)	15
/	/	/	/	/	/	/	/	169	0,68	(88)	(0,37)	16
/	/	/	/	/	/	/	/	85	0,35	(74)	(0,31)	17
5 220	20,30	4 743	20,47	4 772	20,58	4 942	20,82	5 128	20,75	4 871	20,65	18
4 371	17,00	4 064	17,54	3 968	17,11	4 109	17,31	4 256	17,22	4 085	17,31	19
4 127	16,05	4 021	17,35	3 965	17,10	4 067	17,13	4 229	17,11	4 054	17,18	20
1 939	7,54	1 820	7,86	1 864	8,04	1 863	7,85	1 929	7,81	1 861	7,89	21
-	-	/	/	-	-	/	/	19	0,08	(3)	(0,01)	22
(259)	(1,01)	253	1,09	263	1,13	262	1,10	278	1,12	262	1,11	23
1 585	6,17	1 525	6,58	1 523	6,57	1 536	6,47	1 610	6,52	1 541	6,53	24
(336)	(1,31)	(416)	(1,80)	(308)	(1,33)	399	1,68	404	1,63	382	1,62	25
7	0,03	7	0,03	7	0,03	7	0,03	8	0,03	7	0,03	26
-	-	-	-	-	-	-	-	-	-	-	-	27
/	/	/	/	/	/	/	/	27	0,11	/	/	28
/	/	/	/	-	-	-	-	1	0,00	/	/	29
/	/	/	/	/	/	/	/	2	0,01	/	/	30
-	-	/	/	/	/	/	/	0	0,00	/	/	31
/	/	/	/	/	/	/	/	(4)	(0,01)	/	/	32
-	-	/	/	-	-	-	-	20	0,08	/	/	33
/	/	/	/	-	-	-	-	0	0,00	/	/	34
/	/	(653)	(2,82)	/	/	815	3,43	853	3,45	769	3,26	35
/	/	(648)	(2,80)	/	/	804	3,39	794	3,21	751	3,18	36
/	/	(590)	(2,55)	/	/	741	3,12	727	2,94	688	2,92	37
(60)	(0,23)	58	0,25	65	0,28	63	0,27	67	0,27	63	0,27	38
-	-	-	-	-	-	-	-	-	-	-	-	39
-	-	/	/	/	/	/	/	55	0,22	(17)	(0,07)	40
-	-	/	/	/	/	/	/	43	0,17	(15)	(0,06)	41
-	-	-	-	-	-	/	/	12	0,05	(2)	(0,01)	42
/	/	/	/	/	/	/	/	4	0,01	/	/	43
/	/	/	/	/	/	/	/	19	0,08	(18)	(0,08)	44
/	/	/	/	/	/	/	/	162	0,66	(43)	(0,18)	45
/	/	/	/	/	/	(80)	(0,34)	130	0,53	(66)	(0,28)	46
/	/	20	0,08	22	0,09	21	0,09	23	0,09	21	0,09	47
/	/	/	/	/	/	/	/	44	0,18	/	/	48
5 293	20,59	4 828	20,84	4 847	20,90	5 063	21,33	5 443	22,02	5 001	21,20	49
4 986	19,39	4 715	20,35	4 774	20,59	4 909	20,68	5 064	20,49	4 843	20,53	50
(8 253)	32,10	7 320	31,59	7 553	32,57	7 806	32,88	8 726	35,31	7 747	32,84	51
5 716	22,23	5 329	23,00	5 446	23,49	5 524	23,27	5 720	23,14	5 479	23,22	52
25 471	99,07	22 755	98,20	23 080	99,53	23 473	98,87	24 548	99,32	23 334	98,90	53
(13,34)		12,02		12,53		12,63		13,76		12,59		54
(13,19)		11,79		12,46		12,46		13,67		12,44		55

Entgelt für die geleistete Arbeitszeit (Bruttoverdienst abzüglich Sonderzahlungen, vermögenswirksame Leistungen, Vergütung geleistet werden.- 4) Unbare individuelle Leistungen, Aktienoptionsprogramme, Belegschaftsaktien, Belegschaftseinrichtungen.- träger oder Bildung von Rückstellungen, um ihren Arbeitnehmern Anspruch auf Sozialleistungen zu sichern.- 7) Arbeitgeberbeiträge nehmer, d. h. ohne Zwischenschaltung eines Versicherungsträgers und ohne Rückstellungen zu bilden.- 9) Beiträge zum U2-Verfahren Schwerbehindertenrecht (Teil 2 SGB IX).- 12) Arbeitskosten insg. abzüglich Bruttoverdienste (D.11). Entspricht den Entgeltfortzahlung, unterstellte Sozialbeiträge zur Alters- und Gesundheitsvorsorge von Beamten, Sozialbeiträge der Entgelt für die geleistete Arbeitszeit.- 15) Gesetzliche Arbeitgeberbeiträge zur Sozialversicherung, Vergütung gesetzlicher Lohnsumme oder Beschäftigtenzahl.-

Arbeitskosten je Vollzeiteinheit 2012 nach Kostenarten, Wirtschaftszweigen und Unternehmensgrößenklassen

Neue Länder

81 Gebäudebetreuung; Garten- und Landschaftsbau

Lfd.Nr.	Schlüssel 1)	Kostenart	10 und mehr	
			EUR	%
1		Bruttoarbeitskosten insgesamt	24 040	100,00
2	D	Nettoarbeitskosten (Bruttoarbeitskosten abzüglich Lohnsubventionen)	23 986	99,77
3	D.5	Lohnsubventionen (dem Arbeitgeber erstattete Lohn- und Gehaltszahlungen)	/	/
4	D.1	Arbeitnehmerentgelt	23 933	99,55
5	D.11	Bruttoverdienste	18 837	78,36
6	D.111	Bruttoverdienste (ohne Auszubildende)	18 745	77,97
7	D.11111	Entgelt für die geleistete Arbeitszeit 2)	15 521	64,56
8	D.11112	Sonderzahlungen insgesamt 3)	(485)	(2,02)
9		dar.: von persönlichen Leistungen und vom Unternehmenserfolg abhängig	/	/
10	D.1112	Leistungen zur Vermögensbildung der Arbeitnehmer	/	/
11	D.1113	Vergütung für nicht gearbeitete Tage	2 583	10,74
12		Urlaubsvergütung	1 845	7,67
13		Vergütung gesetzlicher Feiertage	702	2,92
14		Vergütung sonstiger betrieblicher oder tariflicher arbeitsfreier Tage	/	/
15	D.1114	Sachleistungen 4)	(141)	(0,59)
16		dar.: unbare individuelle Leistungen 5)	(127)	(0,53)
17	D.112	Bruttoverdienste der Auszubildenden	/	/
18	D.12	Sozialbeiträge der Arbeitgeber	5 096	21,20
19	D.121	Tatsächliche Sozialbeiträge der Arbeitgeber (ohne Auszubildende) 6)	4 245	17,66
20	D.1211	Gesetzliche Arbeitgeberbeiträge zur Sozialversicherung	4 179	17,38
21		Rentenversicherungsbeiträge	1 905	7,92
22		dar.: Aufstockungsbeiträge zur Rentenversicherung im Rahmen der Altersteilzeit	/	/
23		Arbeitslosenversicherungsbeiträge	262	1,09
24		Kranken- und Pflegeversicherungsbeiträge	1 615	6,72
25		Beiträge zur gesetzlichen Unfallversicherung	369	1,54
26		Umlage für das Insolvenzgeld	7	0,03
27		Sonstige gesetzliche Aufwendungen 7)	/	/
28	D.1212	Aufwendungen für die betriebliche Altersversorgung ohne Entgeltumwandlung	/	/
29		Aufwendungen für betriebliche Ruhegeldzusagen	/	/
30		Zuwendungen an Pensionskassen	/	/
31		Zuwendungen an Unterstützungskassen	/	/
32		Beiträge zur Direktversicherung	/	/
33		Beiträge an Pensionsfonds	/	/
34		Beiträge an den Pensions-Sicherungs-Verein VVaG	/	/
35	D.122	Unterstellte Sozialbeiträge der Arbeitgeber (ohne Auszubildende) 8)	829	3,45
36	D.1221	Entgeltfortzahlung	771	3,21
37		Entgeltfortzahlung im Krankheitsfall	712	2,96
38		Arbeitgeberzuschüsse zum Mutterschaftsgeld 9)	59	0,25
39	D.1222	Unterstellte Sozialbeiträge zur Alters- und Gesundheitsvorsorge von Beamten	-	-
40	D.1223	Zahlungen an aus dem Unternehmen ausscheidende Arbeitnehmer	/	/
41		Entlassungsentschädigungen	/	/
42		Aufstockungsbeträge zum Bruttoverdienst im Rahmen der Altersteilzeit	/	/
43	D.1224	Sonstige freiwillige Sozialleistungen der Arbeitgeber	/	/
44	D.123	Sozialbeiträge der Arbeitgeber für Auszubildende	/	/
45	D.2	Kosten für die berufliche Aus- und Weiterbildung	/	/
46	D.3	Sonstige Aufwendungen 10)	/	/
47	D.4	Steuern auf die Lohnsumme oder Beschäftigtenzahl 11)	35	0,15
48		Nachrichtlich:		
49		Aufwendungen der Arbeitnehmer für betriebliche Altersversorgung	/	/
50		Lohnnebenkosten 12)	5 203	21,64
51		dar.: gesetzliche Lohnnebenkosten 13)	5 008	20,83
52		Personalnebenkosten insgesamt 14)	8 519	35,44
53		dar.: gesetzliche Personalnebenkosten 15)	5 687	23,66
54		Bruttoarbeitskosten je Vollzeiteinheit einschließlich Auszubildende	23 767	98,86
55		Bruttoarbeitskosten je geleistete Stunde der Beschäftigten (ohne Auszubildende)	14,23	
		Nettoarbeitskosten je geleistete Stunde der Beschäftigten (einschl. Auszubildende) ..	14,04	

1) Harmonisierter Schlüssel der statistischen Ämter der Europäischen Union nach Verordnung (EG) 1737/2005.- 2) Laufend gezahltes für nicht gearbeitete Tage, Sachleistungen).- 3) Zahlungen, die im Allgemeinen nicht laufend mit jeder Lohn- und Gehaltszahlung
5) Naturalleistungen, Firmenwagen, Personalrabatte, Job-Tickets und Zinsersparnisse.- 6) Zahlungen der Arbeitgeber an Versicherungs
zur Winterbeschäftigungs-Umlage nach Winterbeschäftigungs-Verordnung.- 8) Sozialleistungen der Arbeitgeber direkt an ihre Arbeit
nach Aufwendungsausgleichsgesetz.- 10) Anwerbungskosten, vom Arbeitgeber gestellte Berufskleidung.- 11) Ausgleichsabgabe nach
"indirekten Kosten" der Internationalen Arbeitsorganisation (ILO).- 13) Gesetzliche Arbeitgeberbeiträge zur Sozialversicherung,
Arbeitgeber für Auszubildende, Steuern auf die Lohnsumme oder Beschäftigtenzahl.- 14) Arbeitskosten insgesamt abzüglich
Feiertage, Entgeltfortzahlung, unterstellte Sozialbeiträge zur Alters- und Gesundheitsvorsorge von Beamten, Steuern auf die

Arbeitskosten je Vollzeiteinheit in Unternehmen mit ... Arbeitnehmern												Lfd. Nr.
davon mit ... bis ... Arbeitnehmern										50 und mehr		
10 - 49		50 - 249		250 - 499		500 - 999		1000 und mehr				
EUR	%	EUR	%	EUR	%	EUR	%	EUR	%	EUR	%	
23 244	100,00	23 889	100,00	23 968	100,00	(25 429)	100,00	24 471	100,00	24 262	100,00	1
23 135 /	99,53 /	23 827 /	99,74 /	23 932 /	99,85 /	(25 421) /	99,97 /	24 447 /	99,90 /	24 223 /	99,84 /	2 3
23 167	99,67	23 801	99,63	23 846	99,49	(25 355)	99,71	24 307	99,33	24 146	99,52	4
18 499	79,59	18 711	78,33	18 626	77,71	(20 053)	78,86	18 967	77,51	18 931	78,03	5
18 425	79,27	18 611	77,91	18 535	77,34	(20 018)	78,72	18 845	77,01	18 834	77,63	6
15 528	66,80	15 562	65,14	15 486	64,61	(16 622)	65,37	15 049	61,50	15 519	63,97	7
/	/	/	/	/	/	(541)	/	877	3,58	(537)	(2,21)	8
/	/	/	/	/	/	/	/	189	0,77	/	/	9
/	/	/	/	/	/	/	/	23	0,10	/	/	10
2 489	10,71	2 538	10,63	2 652	11,07	(2 777)	10,92	2 607	10,65	2 609	10,75	11
1 757	7,56	1 805	7,56	1 940	8,09	(1 973)	7,76	1 866	7,62	1 869	7,70	12
686	2,95	696	2,91	700	2,92	(743)	2,92	709	2,90	706	2,91	13
/	/	/	/	/	/	/	/	/	/	/	/	14
/	/	/	/	/	/	/	/	289	1,18	(154)	(0,64)	15
/	/	/	/	/	/	/	/	245	1,00	(137)	(0,57)	16
/	/	/	/	/	/	/	/	122	0,50	/	/	17
4 668	20,08	5 090	21,31	5 220	21,78	(5 302)	20,85	5 339	21,82	5 215	21,49	18
3 979	17,12	4 240	17,75	4 173	17,41	(4 477)	17,60	4 451	18,19	4 319	17,80	19
3 971	17,08	4 155	17,39	4 107	17,14	(4 392)	17,27	4 363	17,83	4 237	17,46	20
1 795	7,72	1 897	7,94	1 904	7,95	(2 069)	8,14	1 953	7,98	1 936	7,98	21
-	-	/	/	/	/	/	/	42	0,17	/	/	22
255	1,10	256	1,07	267	1,11	(279)	1,10	264	1,08	263	1,09	23
1 533	6,60	1 601	6,70	1 603	6,69	(1 699)	6,68	1 685	6,89	1 638	6,75	24
/	/	(375)	(1,57)	/	/	(336)	(1,32)	453	1,85	384	1,58	25
7	0,03	7	0,03	/	/	(8)	0,03	8	0,03	7	0,03	26
/	/	/	/	/	/	/	/	-	-	/	/	27
/	/	/	/	/	/	/	/	/	/	/	/	28
/	/	/	/	/	/	/	/	/	/	/	/	29
/	/	/	/	/	/	/	/	/	/	/	/	30
/	/	/	/	/	/	/	/	-	-	/	/	31
/	/	/	/	/	/	/	/	/	/	/	/	32
/	/	-	-	-	-	-	-	/	/	/	/	33
/	/	/	/	/	/	/	/	/	/	/	/	34
(670)	(2,88)	(825)	3,45	(1 024)	(4,27)	(817)	(3,21)	860	3,51	873	3,60	35
(653)	(2,81)	(804)	3,36	(974)	(4,06)	(778)	(3,06)	707	2,89	804	3,31	36
(589)	(2,53)	(746)	3,12	(925)	(3,86)	(720)	(2,83)	644	2,63	746	3,08	37
(64)	0,28	58	0,24	(49)	(0,21)	(58)	(0,23)	63	0,26	58	0,24	38
-	-	-	-	-	-	-	-	-	-	-	-	39
/	/	/	/	/	/	/	/	150	0,61	(67)	(0,28)	40
/	/	/	/	/	/	/	/	93	0,38	/	/	41
-	-	/	/	/	/	/	/	(57)	0,23	/	/	42
/	/	/	/	/	/	/	/	4	0,02	/	/	43
/	/	/	/	/	/	/	/	28	0,11	/	/	44
/	/	/	/	/	/	/	/	64	0,26	(31)	(0,13)	45
/	/	/	/	/	/	/	/	60	0,25	/	/	46
/	/	39	0,16	41	(0,17)	45	(0,18)	40	0,16	40	0,17	47
/	/	/	/	/	/	/	/	31	0,13	/	/	48
4 745	20,41	5 178	21,67	5 341	22,29	(5 376)	21,14	5 503	22,49	5 330	21,97	49
4 660	20,05	5 024	21,03	5 144	21,46	(5 223)	20,54	5 138	21,00	5 105	21,04	50
7 716	33,20	8 327	34,86	8 481	35,39	8 807	34,63	9 422	38,50	8 742	36,03	51
5 328	22,92	5 695	23,84	5 822	24,29	(5 957)	23,43	5 819	23,78	5 787	23,85	52
23 040	99,12	23 517	98,44	23 713	98,94	(25 322)	99,58	24 185	98,83	23 968	98,79	53
13,67	/	14,09	/	14,05	/	(14,80)	/	14,83	/	14,39	/	54
13,49	/	13,84	/	13,87	/	(14,74)	/	14,64	/	14,19	/	55

Entgelt für die geleistete Arbeitszeit (Bruttoverdienst abzüglich Sonderzahlungen, vermögenswirksame Leistungen, Vergütung geleistet werden.- 4) Unbare individuelle Leistungen, Aktienoptionsprogramme, Belegschaftsaktien, Belegschaftseinrichtungen.- träger oder Bildung von Rückstellungen, um ihren Arbeitnehmern Anspruch auf Sozialleistungen zu sichern.- 7) Arbeitgeberbeiträge nehmer, d. h. ohne Zwischenschaltung eines Versicherungsträgers und ohne Rückstellungen zu bilden.- 9) Beiträge zum U2-Verfahren Schwerbehindertenrecht (Teil 2 SGB IX).- 12) Arbeitskosten insg. abzüglich Bruttoverdienste (D.11). Entspricht den Entgeltfortzahlung, unterstellte Sozialbeiträge zur Alters- und Gesundheitsvorsorge von Beamten, Sozialbeiträge der Entgelt für die geleistete Arbeitszeit.- 15) Gesetzliche Arbeitgeberbeiträge zur Sozialversicherung, Vergütung gesetzlicher Lohnsumme oder Beschäftigtenzahl.-

Arbeitskosten je Vollzeiteinheit 2012 nach Kostenarten, Wirtschaftszweigen und Unternehmensgrößenklassen

Neue Länder

82 Erbringung von wirtschaftlichen Dienstleistungen für Unternehmen und Privatpersonen a.n.g.

Lfd.Nr.	Schlüssel 1)	Kostenart	10 und mehr	
			EUR	%
1		Bruttoarbeitskosten insgesamt	27 494	100,00
2	D	Nettoarbeitskosten (Bruttoarbeitskosten abzüglich Lohnsubventionen)	27 443	99,82
3	D.5	Lohnsubventionen (dem Arbeitgeber erstattete Lohn- und Gehaltszahlungen)	/	/
4	D.1	Arbeitnehmerentgelt	27 310	99,33
5	D.11	Bruttoverdienste	21 460	78,05
6	D.111	Bruttoverdienste (ohne Auszubildende)	21 334	77,59
7	D.11111	Entgelt für die geleistete Arbeitszeit 2)	16 886	61,42
8	D.11112	Sonderzahlungen insgesamt 3)	/	/
9		dar.: von persönlichen Leistungen und vom Unternehmenserfolg abhängig	/	/
10	D.1112	Leistungen zur Vermögensbildung der Arbeitnehmer	/	(0,19)
11	D.1113	Vergütung für nicht gearbeitete Tage	2 848	10,36
12		Urlaubsvergütung	2 026	7,37
13		Vergütung gesetzlicher Feiertage	755	2,74
14		Vergütung sonstiger betrieblicher oder tariflicher arbeitsfreier Tage	/	/
15	D.1114	Sachleistungen 4)	/	/
16		dar.: unbare individuelle Leistungen 5)	/	/
17	D.112	Bruttoverdienste der Auszubildenden	/	/
18	D.12	Sozialbeiträge der Arbeitgeber	5 850	21,28
19	D.121	Tatsächliche Sozialbeiträge der Arbeitgeber (ohne Auszubildende) 6)	4 446	16,17
20	D.1211	Gesetzliche Arbeitgeberbeiträge zur Sozialversicherung	4 282	15,57
21		Rentenversicherungsbeiträge	2 100	7,64
22		dar.: Aufstockungsbeiträge zur Rentenversicherung im Rahmen der Altersteilzeit	/	/
23		Arbeitslosenversicherungsbeiträge	314	1,14
24		Kranken- und Pflegeversicherungsbeiträge	1 711	6,22
25		Beiträge zur gesetzlichen Unfallversicherung	(150)	(0,55)
26		Umlage für das Insolvenzgeld	8	0,03
27		Sonstige gesetzliche Aufwendungen 7)	-	-
28	D.1212	Aufwendungen für die betriebliche Altersversorgung ohne Entgeltumwandlung	/	/
29		Aufwendungen für betriebliche Ruhegeldzusagen	/	/
30		Zuwendungen an Pensionskassen	/	/
31		Zuwendungen an Unterstützungskassen	/	/
32		Beiträge zur Direktversicherung	/	/
33		Beiträge an Pensionsfonds	(2)	(0,01)
34		Beiträge an den Pensions-Sicherungs-Verein VVaG	/	/
35	D.122	Unterstellte Sozialbeiträge der Arbeitgeber (ohne Auszubildende) 8)	/	/
36	D.1221	Entgeltfortzahlung	1 053	3,83
37		Entgeltfortzahlung im Krankheitsfall	986	3,59
38		Arbeitgeberzuschüsse zum Mutterschaftsgeld 9)	67	0,24
39	D.1222	Unterstellte Sozialbeiträge zur Alters- und Gesundheitsvorsorge von Beamten	-	-
40	D.1223	Zahlungen an aus dem Unternehmen ausscheidende Arbeitnehmer	/	/
41		Entlassungsentschädigungen	/	/
42		Aufstockungsbeträge zum Bruttoverdienst im Rahmen der Altersteilzeit	/	/
43	D.1224	Sonstige freiwillige Sozialleistungen der Arbeitgeber	/	/
44	D.123	Sozialbeiträge der Arbeitgeber für Auszubildende	/	/
45	D.2	Kosten für die berufliche Aus- und Weiterbildung	(106)	(0,39)
46	D.3	Sonstige Aufwendungen 10)	(37)	(0,13)
47	D.4	Steuern auf die Lohnsumme oder Beschäftigtenzahl 11)	41	0,15
48		Nachrichtlich:		
49		Aufwendungen der Arbeitnehmer für betriebliche Altersversorgung	/	(0,32)
50		Lohnnebenkosten 12)	6 034	21,95
51		dar.: gesetzliche Lohnnebenkosten 13)	5 408	19,67
52		Personalnebenkosten insgesamt 14)	10 608	38,58
53		dar.: gesetzliche Personalnebenkosten 15)	6 130	22,30
54		Bruttoarbeitskosten je Vollzeiteinheit einschließlich Auszubildende	27 076	98,48
55		Bruttoarbeitskosten je geleistete Stunde der Beschäftigten (ohne Auszubildende)	16,68	
		Nettoarbeitskosten je geleistete Stunde der Beschäftigten (einschl. Auszubildende) ..	16,39	

1) Harmonisierter Schlüssel der statistischen Ämter der Europäischen Union nach Verordnung (EG) 1737/2005.- 2) Laufend gezahltes für nicht gearbeitete Tage, Sachleistungen).- 3) Zahlungen, die im Allgemeinen nicht laufend mit jeder Lohn- und Gehaltszahlung
5) Naturalleistungen, Firmenwagen, Personalrabatte, Job-Tickets und Zinsersparnisse.- 6) Zahlungen der Arbeitgeber an Versicherungen zur Winterbeschäftigungs-Umlage nach Winterbeschäftigungs-Verordnung.- 8) Sozialleistungen der Arbeitgeber direkt an ihre Arbeit nach Aufwendungsausgleichsgesetz.- 10) Anwerbungskosten, vom Arbeitgeber gestellte Berufskleidung.- 11) Ausgleichsabgabe nach "indirekten Kosten" der Internationalen Arbeitsorganisation (ILO).- 13) Gesetzliche Arbeitgeberbeiträge zur Sozialversicherung, Arbeitgeber für Auszubildende, Steuern auf die Lohnsumme oder Beschäftigtenzahl.- 14) Arbeitskosten insgesamt abzüglich Feiertage, Entgeltfortzahlung, unterstellte Sozialbeiträge zur Alters- und Gesundheitsvorsorge von Beamten, Steuern auf die

Arbeitskosten je Vollzeiteinheit in Unternehmen mit ... Arbeitnehmern													Lfd. Nr.
davon mit ... bis ... Arbeitnehmern										50 und mehr			
10 - 49		50 - 249		250 - 499		500 - 999		1000 und mehr					
EUR	%	EUR	%	EUR	%	EUR	%	EUR	%	EUR	%		
/	100,00	(31 520)	100,00	(25 362)	100,00	26 023	100,00	26 386	100,00	27 342	100,00	1	
/	99,63	(31 470)	99,84	(25 344)	99,93	25 928	99,64	26 344	99,84	27 297	99,83	2	
/	/	/	/	/	/	/	/	43	0,16	/	/	3	
/	99,58	(31 293)	99,28	(25 267)	99,62	25 899	99,52	26 133	99,04	27 152	99,31	4	
/	81,03	(24 065)	76,35	(20 101)	79,26	20 120	77,32	20 580	77,99	21 254	77,74	5	
/	80,16	(23 884)	75,77	(20 046)	79,04	20 052	77,06	20 455	77,52	21 141	77,32	6	
(18 212)	62,80	18 949	60,12	(15 730)	62,02	16 131	61,99	16 210	61,43	16 752	61,27	7	
/	/	/	/	/	/	(878)	(3,37)	1 182	4,48	/	/	8	
/	/	/	/	/	/	/	/	(388)	1,47	/	/	9	
/	/	/	/	/	/	/	/	(72)	(0,27)	(53)	(0,19)	10	
/	10,26	(3 118)	9,89	(2 595)	10,23	2 815	10,82	2 817	10,68	2 835	10,37	11	
/	7,33	(2 276)	7,22	(1 743)	6,87	2 026	7,79	2 026	7,68	2 016	7,37	12	
(832)	2,87	815	2,58	(686)	2,70	776	2,98	733	2,78	747	2,73	13	
/	/	/	/	/	/	/	/	(58)	0,22	/	/	14	
/	/	/	/	/	/	/	/	(174)	0,66	/	/	15	
/	/	/	/	/	/	/	/	(128)	(0,49)	/	/	16	
/	/	/	/	/	/	/	/	(125)	0,47	(114)	(0,42)	17	
(5 378)	(18,54)	/	(22,93)	(5 165)	20,37	5 779	22,21	5 553	21,05	5 898	21,57	18	
(4 360)	15,03	(5 268)	16,71	(4 028)	15,88	4 418	16,98	4 217	15,98	4 455	16,29	19	
(4 217)	14,54	(4 995)	15,85	3 929	15,49	4 163	16,00	4 108	15,57	4 288	15,68	20	
(2 076)	7,16	(2 461)	7,81	(1 936)	7,63	1 998	7,68	2 014	7,63	2 102	7,69	21	
/	/	/	/	/	/	/	/	(37)	0,14	/	/	22	
(301)	1,04	(363)	1,15	(290)	1,14	295	1,13	307	1,16	315	1,15	23	
(1 660)	5,72	(2 002)	6,35	1 579	6,22	1 621	6,23	1 652	6,26	1 716	6,27	24	
/	/	/	/	/	/	/	/	126	0,48	(148)	(0,54)	25	
(8)	0,03	(9)	(0,03)	/	(0,03)	8	0,03	8	0,03	8	0,03	26	
-	-	-	-	-	-	-	-	-	-	-	-	27	
/	/	/	/	/	/	/	/	(109)	(0,41)	/	/	28	
/	/	/	/	/	/	/	/	(76)	(0,29)	/	/	29	
/	/	/	/	/	/	/	/	(3)	(0,01)	/	/	30	
/	/	/	/	/	/	-	-	(0)	0,00	/	/	31	
/	/	/	/	/	/	/	/	(19)	0,07	/	/	32	
/	/	/	/	-	-	-	-	(7)	0,03	3	(0,01)	33	
/	/	/	/	/	/	/	/	(4)	(0,02)	/	/	34	
/	(3,29)	/	/	/	(4,43)	(1 343)	(5,16)	1 305	4,94	/	/	35	
/	(3,06)	(908)	(2,88)	(1 023)	(4,03)	(1 247)	4,79	1 146	4,34	1 070	3,91	36	
/	(2,82)	/	(2,65)	/	(3,79)	(1 180)	4,54	1 081	4,10	1 003	3,67	37	
(70)	(0,24)	(73)	(0,23)	/	(0,24)	66	0,25	66	0,25	67	0,24	38	
-	-	-	-	-	-	-	-	-	-	-	-	39	
/	/	/	/	/	/	/	/	(155)	0,59	/	/	40	
/	/	/	/	(59)	/	/	/	(103)	0,39	/	/	41	
/	/	/	/	/	/	/	/	(52)	0,20	/	/	42	
-	-	/	/	/	/	/	/	(3)	0,01	/	/	43	
/	/	/	/	/	/	/	/	(32)	0,12	/	(0,11)	44	
/	/	/	/	/	/	/	/	(141)	0,54	(109)	(0,40)	45	
/	/	/	/	/	/	/	/	(69)	0,26	(38)	(0,14)	46	
/	/	41	(0,13)	41	(0,16)	46	0,18	44	0,17	43	0,16	47	
/	/	/	/	/	/	/	/	56	0,21	/	(0,31)	48	
(5 501)	18,97	/	(23,65)	(5 261)	20,74	5 903	22,68	5 807	22,01	6 088	22,26	49	
(5 186)	17,88	(5 990)	19,00	(5 007)	19,74	5 474	21,04	5 330	20,20	5 430	19,86	50	
/	37,20	(12 571)	39,88	/	37,98	9 891	38,01	10 176	38,57	10 590	38,73	51	
(5 956)	20,54	(6 758)	21,44	(5 678)	22,39	6 232	23,95	6 031	22,85	6 148	22,49	52	
/	96,72	(30 860)	97,91	(25 179)	99,28	25 771	99,03	26 020	98,61	26 976	98,66	53	
/	/	(18,78)	/	(15,27)	/	15,85	/	16,34	/	16,61	/	54	
/	/	(18,36)	/	(15,14)	/	15,64	/	16,08	/	16,36	/	55	

Entgelt für die geleistete Arbeitszeit (Bruttoverdienst abzüglich Sonderzahlungen, vermögenswirksame Leistungen, Vergütung geleistet werden.- 4) Unbare individuelle Leistungen, Aktienoptionsprogramme, Belegschaftsaktien, Belegschaftseinrichtungen.- träger oder Bildung von Rückstellungen, um ihren Arbeitnehmern Anspruch auf Sozialleistungen zu sichern.- 7) Arbeitgeberbeiträge nehmer, d. h. ohne Zwischenschaltung eines Versicherungsträgers und ohne Rückstellungen zu bilden.- 9) Beiträge zum U2-Verfahren Schwerbehindertenrecht (Teil 2 SGB IX).- 12) Arbeitskosten insg. abzüglich Bruttoverdienste (D.11). Entspricht den Entgeltfortzahlung, unterstellte Sozialbeiträge zur Alters- und Gesundheitsvorsorge von Beamten, Sozialbeiträge der Entgelt für die geleistete Arbeitszeit.- 15) Gesetzliche Arbeitgeberbeiträge zur Sozialversicherung, Vergütung gesetzlicher Lohnsumme oder Beschäftigtenzahl.-

Arbeitskosten je Vollzeiteinheit 2012 nach Kostenarten, Wirtschaftszweigen und Unternehmensgrößenklassen

Neue Länder

O-S Nicht marktbestimmte Dienstleistungen

Lfd.Nr.	Schlüssel 1)	Kostenart	10 und mehr	
			EUR	%
1		Bruttoarbeitskosten insgesamt	47 059	100,00
2	D	Nettoarbeitskosten (Bruttoarbeitskosten abzüglich Lohnsubventionen)	46 991	99,85
3	D.5	Lohnsubventionen (dem Arbeitgeber erstattete Lohn- und Gehaltszahlungen)	(68)	(0,15)
4	D.1	Arbeitnehmerentgelt	46 762	99,37
5	D.11	Bruttoverdienste	35 243	74,89
6	D.111	Bruttoverdienste (ohne Auszubildende)	34 840	74,04
7	D.11111	Entgelt für die geleistete Arbeitszeit 2)	27 836	59,15
8	D.11112	Sonderzahlungen insgesamt 3)	1 473	3,13
9		dar.: von persönlichen Leistungen und vom Unternehmenserfolg abhängig	(233)	(0,50)
10	D.1112	Leistungen zur Vermögensbildung der Arbeitnehmer	57	0,12
11	D.1113	Vergütung für nicht gearbeitete Tage	5 328	11,32
12		Urlaubsvergütung	3 901	8,29
13		Vergütung gesetzlicher Feiertage	1 309	2,78
14		Vergütung sonstiger betrieblicher oder tariflicher arbeitsfreier Tage	118	0,25
15	D.1114	Sachleistungen 4)	147	0,31
16		dar.: unbare individuelle Leistungen 5)	96	0,20
17	D.112	Bruttoverdienste der Auszubildenden	403	0,86
18	D.12	Sozialbeiträge der Arbeitgeber	11 519	24,48
19	D.121	Tatsächliche Sozialbeiträge der Arbeitgeber (ohne Auszubildende) 6)	6 460	13,73
20	D.1211	Gesetzliche Arbeitgeberbeiträge zur Sozialversicherung	5 706	12,12
21		Rentenversicherungsbeiträge	2 869	6,10
22		dar.: Aufstockungsbeiträge zur Rentenversicherung im Rahmen der Altersteilzeit	78	0,17
23		Arbeitslosenversicherungsbeiträge	423	0,90
24		Kranken- und Pflegeversicherungsbeiträge	2 207	4,69
25		Beiträge zur gesetzlichen Unfallversicherung	201	0,43
26		Umlage für das Insolvenzgeld	5	0,01
27		Sonstige gesetzliche Aufwendungen 7)	/	/
28	D.1212	Aufwendungen für die betriebliche Altersversorgung ohne Entgeltumwandlung	754	1,60
29		Aufwendungen für betriebliche Ruhegeldzusagen	/	/
30		Zuwendungen an Pensionskassen	665	1,41
31		Zuwendungen an Unterstützungskassen	/	/
32		Beiträge zur Direktversicherung	/	/
33		Beiträge an Pensionsfonds	/	/
34		Beiträge an den Pensions-Sicherungs-Verein VVaG	/	/
35	D.122	Unterstellte Sozialbeiträge der Arbeitgeber (ohne Auszubildende) 8)	4 928	10,47
36	D.1221	Entgeltfortzahlung	1 949	4,14
37		Entgeltfortzahlung im Krankheitsfall	1 864	3,96
38		Arbeitgeberzuschüsse zum Mutterschaftsgeld 9)	86	0,18
39	D.1222	Unterstellte Sozialbeiträge zur Alters- und Gesundheitsvorsorge von Beamten ...	2 182	4,64
40	D.1223	Zahlungen an aus dem Unternehmen ausscheidende Arbeitnehmer	368	0,78
41		Entlassungsentschädigungen	/	/
42		Aufstockungsbeträge zum Bruttoverdienst im Rahmen der Altersteilzeit	336	0,71
43	D.1224	Sonstige freiwillige Sozialleistungen der Arbeitgeber	429	0,91
44	D.123	Sozialbeiträge der Arbeitgeber für Auszubildende	130	0,28
45	D.2	Kosten für die berufliche Aus- und Weiterbildung	199	0,42
46	D.3	Sonstige Aufwendungen 10)	(86)	(0,18)
47	D.4	Steuern auf die Lohnsumme oder Beschäftigtenzahl 11)	13	0,03
48		Nachrichtlich:		
49		Aufwendungen der Arbeitnehmer für betriebliche Altersversorgung	446	0,95
50		Lohnnebenkosten 12)	11 816	25,11
51		dar.: gesetzliche Lohnnebenkosten 13)	9 980	21,21
52		Personalnebenkosten insgesamt 14)	19 224	40,85
53		dar.: gesetzliche Personalnebenkosten 15)	11 158	23,71
54		Bruttoarbeitskosten je Vollzeiteinheit einschließlich Auszubildende	45 198	96,04
55		Bruttoarbeitskosten je geleistete Stunde der Beschäftigten (ohne Auszubildende)	28,56	
55		Nettoarbeitskosten je geleistete Stunde der Beschäftigten (einschl. Auszubildende) ..	27,40	

1) Harmonisierter Schlüssel der statistischen Ämter der Europäischen Union nach Verordnung (EG) 1737/2005.- 2) Laufend gezahltes für nicht gearbeitete Tage, Sachleistungen).- 3) Zahlungen, die im Allgemeinen nicht laufend mit jeder Lohn- und Gehaltszahlung
5) Naturalleistungen, Firmenwagen, Personalrabatte, Job-Tickets und Zinsersparnisse.- 6) Zahlungen der Arbeitgeber an Versicherungen zur Winterbeschäftigungs-Umlage nach Winterbeschäftigungs-Verordnung.- 8) Sozialleistungen der Arbeitgeber direkt an ihre Arbeit nach Aufwendungsausgleichsgesetz.- 10) Anwerbungskosten, vom Arbeitgeber gestellte Berufskleidung.- 11) Ausgleichsabgabe nach "indirekten Kosten" der Internationalen Arbeitsorganisation (ILO).- 13) Gesetzliche Arbeitgeberbeiträge zur Sozialversicherung, Arbeitgeber für Auszubildende, Steuern auf die Lohnsumme oder Beschäftigtenzahl.- 14) Arbeitskosten insgesamt abzüglich Feiertage, Entgeltfortzahlung, unterstellte Sozialbeiträge zur Alters- und Gesundheitsvorsorge von Beamten, Steuern auf die

Arbeitskosten je Vollzeiteinheit in Unternehmen mit ... Arbeitnehmern												Lfd. Nr.
davon mit ... bis ... Arbeitnehmern										50 und mehr		
10 - 49		50 - 249		250 - 499		500 - 999		1000 und mehr				
EUR	%	EUR	%	EUR	%	EUR	%	EUR	%	EUR	%	
30 723	100,00	33 615	100,00	37 226	100,00	46 620	100,00	53 918	100,00	48 478	100,00	1
30 455	99,13	33 477	99,59	37 061	99,56	46 521	99,79	53 909	99,98	48 427	99,89	2
/	/	/	/	/	/	/	/	9	0,02	/	/	3
30 585	99,55	33 460	99,54	37 052	99,53	46 217	99,13	53 560	99,34	48 167	99,36	4
24 324	79,17	26 381	78,48	28 981	77,85	36 625	78,56	39 562	73,37	36 192	74,66	5
24 102	78,45	26 106	77,66	28 664	77,00	36 083	77,40	39 108	72,53	35 773	73,79	6
19 752	64,29	21 006	62,49	23 131	62,14	28 351	60,81	31 170	57,81	28 538	58,87	7
/	/	1 179	3,51	(1 169)	(3,14)	/	/	1 577	2,92	1 524	3,14	8
/	/	/	/	/	/	/	/	245	0,45	(231)	(0,48)	9
/	/	(36)	(0,11)	/	/	(41)	(0,09)	72	0,13	60	0,12	10
3 330	10,84	3 782	11,25	4 267	11,46	5 389	11,56	6 110	11,33	5 501	11,35	11
2 400	7,81	2 755	8,20	3 132	8,41	3 950	8,47	4 482	8,31	4 032	8,32	12
884	2,88	961	2,86	1 061	2,85	1 331	2,86	1 482	2,75	1 346	2,78	13
/	/	/	/	/	/	/	/	147	0,27	124	0,26	14
/	/	/	(0,31)	/	/	/	/	179	0,33	150	0,31	15
/	/	/	/	/	/	/	/	107	0,20	94	0,19	16
/	/	(275)	(0,82)	/	/	/	/	454	0,84	419	0,86	17
6 261	20,38	7 079	21,06	8 071	21,68	9 591	20,57	13 999	25,96	11 975	24,70	18
5 081	16,54	5 683	16,91	6 437	17,29	7 489	16,06	6 722	12,47	6 580	13,57	19
4 803	15,63	5 286	15,72	5 756	15,46	6 684	14,34	5 811	10,78	5 784	11,93	20
2 341	7,62	2 568	7,64	2 837	7,62	3 364	7,22	2 961	5,49	2 915	6,01	21
/	/	(26)	(0,08)	/	/	/	/	107	0,20	83	0,17	22
337	1,10	379	1,13	420	1,13	505	1,08	436	0,81	430	0,89	23
1 879	6,12	2 070	6,16	2 269	6,09	2 564	5,50	2 236	4,15	2 236	4,61	24
(237)	(0,77)	(258)	(0,77)	219	0,59	(238)	(0,51)	175	0,33	198	0,41	25
9	0,03	(10)	(0,03)	11	0,03	13	0,03	(2)	(0,00)	5	0,01	26
/	/	-	-	-	-	-	-	-	-	-	-	27
/	/	(397)	(1,18)	/	/	/	/	911	1,69	796	1,64	28
/	/	/	/	/	/	/	/	/	/	/	/	29
/	/	(303)	(0,90)	/	/	/	/	846	1,57	712	1,47	30
/	/	/	/	/	/	/	/	/	/	/	/	31
/	/	/	/	/	/	/	/	14	0,03	/	/	32
/	/	/	/	/	/	-	-	0	0,00	/	/	33
/	/	/	/	/	/	/	/	(1)	(0,00)	/	/	34
1 116	3,63	1 318	3,92	(1 550)	4,16	(1 952)	4,19	7 121	13,21	5 259	10,85	35
1 045	3,40	1 227	3,65	(1 477)	(3,97)	1 766	3,79	2 333	4,33	2 028	4,18	36
(965)	(3,14)	1 141	3,39	(1 383)	(3,72)	(1 653)	3,55	2 251	4,17	1 942	4,01	37
80	0,26	86	0,26	94	0,25	112	0,24	82	0,15	86	0,18	38
-	-	-	-	-	-	-	-	3 553	6,59	2 371	4,89	39
/	/	/	/	/	/	/	/	543	1,01	395	0,81	40
/	/	/	/	/	/	/	/	/	/	/	/	41
/	/	/	/	/	/	/	/	524	0,97	364	0,75	42
/	/	/	/	/	/	/	/	692	1,28	465	0,96	43
/	/	(78)	(0,23)	/	/	/	(0,32)	156	0,29	136	0,28	44
/	/	(95)	(0,28)	/	/	/	/	251	0,47	208	0,43	45
/	/	/	/	/	/	/	/	96	0,18	(91)	(0,19)	46
(12)	(0,04)	19	0,06	18	0,05	14	0,03	10	0,02	13	0,03	47
/	/	(188)	(0,56)	/	/	/	/	586	1,09	475	0,98	48
6 399	20,83	7 234	21,52	8 244	22,15	9 995	21,44	14 356	26,63	12 286	25,34	49
5 923	19,28	6 610	19,66	7 336	19,71	8 615	18,48	11 864	22,00	10 333	21,31	50
10 971	35,71	12 609	37,51	14 095	37,86	18 269	39,19	22 748	42,19	19 940	41,13	51
6 744	21,95	7 493	22,29	8 313	22,33	9 795	21,01	13 189	24,46	11 542	23,81	52
29 746	96,82	32 317	96,14	35 684	95,86	43 904	94,17	51 851	96,17	46 529	95,98	53
18,19		20,28		22,64		27,97		32,92		29,49		54
17,46		19,42		21,59		26,30		31,66		28,28		55

Entgelt für die geleistete Arbeitszeit (Bruttoverdienst abzüglich Sonderzahlungen, vermögenswirksame Leistungen, Vergütung geleistet werden.- 4) Unbare individuelle Leistungen, Aktienoptionsprogramme, Belegschaftsaktien, Belegschaftseinrichtungen.- träger oder Bildung von Rückstellungen, um ihren Arbeitnehmern Anspruch auf Sozialleistungen zu sichern.- 7) Arbeitgeberbeiträge nehmer, d. h. ohne Zwischenschaltung eines Versicherungsträgers und ohne Rückstellungen zu bilden.- 9) Beiträge zum U2-Verfahren Schwerbehindertenrecht (Teil 2 SGB IX).- 12) Arbeitskosten insg. abzüglich Bruttoverdienste (D.11). Entspricht den Entgeltfortzahlung, unterstellte Sozialbeiträge zur Alters- und Gesundheitsvorsorge von Beamten, Sozialbeiträge der Entgelt für die geleistete Arbeitszeit.- 15) Gesetzliche Arbeitgeberbeiträge zur Sozialversicherung, Vergütung gesetzlicher Lohnsumme oder Beschäftigtenzahl.-

Arbeitskosten je Vollzeiteinheit 2012 nach Kostenarten, Wirtschaftszweigen und Unternehmensgrößenklassen

Neue Länder

O-Q Öffentliche Dienstleister, Erziehung, Gesundheit

Lfd.Nr.	Schlüssel 1)	Kostenart	10 und mehr	
			EUR	%
1		Bruttoarbeitskosten insgesamt	48 155	100,00
2	D	Nettoarbeitskosten (Bruttoarbeitskosten abzüglich Lohnsubventionen)	48 094	99,87
3	D.5	Lohnsubventionen (dem Arbeitgeber erstattete Lohn- und Gehaltszahlungen)	/	/
4	D.1	Arbeitnehmerentgelt	47 844	99,35
5	D.11	Bruttoverdienste	35 966	74,69
6	D.111	Bruttoverdienste (ohne Auszubildende)	35 546	73,82
7	D.1111	Entgelt für die geleistete Arbeitszeit 2)	28 389	58,95
8	D.11112	Sonderzahlungen insgesamt 3)	1 487	3,09
9		dar.: von persönlichen Leistungen und vom Unternehmenserfolg abhängig	(237)	(0,49)
10	D.1112	Leistungen zur Vermögensbildung der Arbeitnehmer	59	0,12
11	D.1113	Vergütung für nicht gearbeitete Tage	5 461	11,34
12		Urlaubsvergütung	4 000	8,31
13		Vergütung gesetzlicher Feiertage	1 338	2,78
14		Vergütung sonstiger betrieblicher oder tariflicher arbeitsfreier Tage	124	0,26
15	D.1114	Sachleistungen 4)	150	0,31
16		dar.: unbare individuelle Leistungen 5)	95	0,20
17	D.112	Bruttoverdienste der Auszubildenden	420	0,87
18	D.12	Sozialbeiträge der Arbeitgeber	11 878	24,67
19	D.121	Tatsächliche Sozialbeiträge der Arbeitgeber (ohne Auszubildende) 6)	6 488	13,47
20	D.1211	Gesetzliche Arbeitgeberbeiträge zur Sozialversicherung	5 721	11,88
21		Rentenversicherungsbeiträge	2 883	5,99
22		dar.: Aufstockungsbeiträge zur Rentenversicherung im Rahmen der Altersteilzeit	80	0,17
23		Arbeitslosenversicherungsbeiträge	426	0,88
24		Kranken- und Pflegeversicherungsbeiträge	2 215	4,60
25		Beiträge zur gesetzlichen Unfallversicherung	193	0,40
26		Umlage für das Insolvenzgeld	5	0,01
27		Sonstige gesetzliche Aufwendungen 7)	-	-
28	D.1212	Aufwendungen für die betriebliche Altersversorgung ohne Entgeltumwandlung	767	1,59
29		Aufwendungen für betriebliche Ruhesatzleistungen	/	/
30		Zuwendungen an Pensionskassen	688	1,43
31		Zuwendungen an Unterstützungskassen	/	/
32		Beiträge zur Direktversicherung	/	/
33		Beiträge an Pensionsfonds	/	/
34		Beiträge an den Pensions-Sicherungs-Verein VVaG	/	/
35	D.122	Unterstellte Sozialbeiträge der Arbeitgeber (ohne Auszubildende) 8)	5 253	10,91
36	D.1221	Entgeltfortzahlung	2 015	4,18
37		Entgeltfortzahlung im Krankheitsfall	1 929	4,01
38		Arbeitgeberzuschüsse zum Mutterschaftsgeld 9)	86	0,18
39	D.1222	Unterstellte Sozialbeiträge zur Alters- und Gesundheitsvorsorge von Beamten	2 385	4,95
40	D.1223	Zahlungen an aus dem Unternehmen ausscheidende Arbeitnehmer	386	0,80
41		Entlassungsentschädigungen	/	/
42		Aufstockungsbeträge zum Bruttoverdienst im Rahmen der Altersteilzeit	359	0,74
43	D.1224	Sonstige freiwillige Sozialleistungen der Arbeitgeber	468	0,97
44	D.123	Sozialbeiträge der Arbeitgeber für Auszubildende	136	0,28
45	D.2	Kosten für die berufliche Aus- und Weiterbildung	209	0,44
46	D.3	Sonstige Aufwendungen 10)	(90)	(0,19)
47	D.4	Steuern auf die Lohnsumme oder Beschäftigtenzahl 11)	12	0,02
48		Nachrichtlich:		
49		Aufwendungen der Arbeitnehmer für betriebliche Altersversorgung	457	0,95
50		Lohnnebenkosten 12)	12 189	25,31
51		dar.: gesetzliche Lohnnebenkosten 13)	10 269	21,32
52		Personalnebenkosten insgesamt 14)	19 766	41,05
53		dar.: gesetzliche Personalnebenkosten 15)	11 470	23,82
54		Bruttoarbeitskosten je Vollzeiteinheit einschließlich Auszubildende	46 253	96,05
55		Bruttoarbeitskosten je geleistete Stunde der Beschäftigten (ohne Auszubildende)	29,24	
		Nettoarbeitskosten je geleistete Stunde der Beschäftigten (einschl. Auszubildende) ..	28,05	

1) Harmonisierter Schlüssel der statistischen Ämter der Europäischen Union nach Verordnung (EG) 1737/2005.- 2) Laufend gezahltes für nicht gearbeitete Tage, Sachleistungen).- 3) Zahlungen, die im Allgemeinen nicht laufend mit jeder Lohn- und Gehaltszahlung
5) Naturalleistungen, Firmenwagen, Personalrabatte, Job-Tickets und Zinsersparnisse.- 6) Zahlungen der Arbeitgeber an Versicherungen zur Winterbeschäftigungs-Umlage nach Winterbeschäftigungs-Verordnung.- 8) Sozialleistungen der Arbeitgeber direkt an ihre Arbeit nach Aufwendungsausgleichsgesetz.- 10) Anwerbungskosten, vom Arbeitgeber gestellte Berufskleidung.- 11) Ausgleichsabgabe nach "indirekten Kosten" der Internationalen Arbeitsorganisation (ILO).- 13) Gesetzliche Arbeitgeberbeiträge zur Sozialversicherung, Arbeitgeber für Auszubildende, Steuern auf die Lohnsumme oder Beschäftigtenzahl.- 14) Arbeitskosten insgesamt abzüglich Feiertage, Entgeltfortzahlung, unterstellte Sozialbeiträge zur Alters- und Gesundheitsvorsorge von Beamten, Steuern auf die

Arbeitskosten je Vollzeiteinheit in Unternehmen mit ... Arbeitnehmern												Lfd. Nr.
davon mit ... bis ... Arbeitnehmern										50 und mehr		
10 - 49		50 - 249		250 - 499		500 - 999		1000 und mehr				
EUR	%	EUR	%	EUR	%	EUR	%	EUR	%	EUR	%	
29 979	100,00	33 397	100,00	36 694	100,00	46 617	100,00	54 157	100,00	49 302	100,00	1
29 706 /	99,09 /	33 241 /	99,53 /	36 513 /	99,50 /	46 533 /	99,82 /	54 148 9	99,98 0,02	49 253 /	99,90 /	2 3
29 846	99,56	33 241	99,53	36 521	99,53	46 179	99,06	53 797	99,34	48 979	99,35	4
23 852	79,56	26 284	78,70	28 595	77,93	36 630	78,58	39 727	73,35	36 730	74,50	5
23 594	78,70	25 996	77,84	28 265	77,03	36 067	77,37	39 271	72,51	36 300	73,63	6
19 425	64,80	20 953	62,74	22 797	62,13	28 337	60,79	31 300	57,79	28 955	58,73	7
/	/	(1 111)	3,33	/	(3,15)	/	/	1 579	2,92	1 527	3,10	8
/	/	/	/	/	/	/	/	246	0,45	(233)	(0,47)	9
/	/	(35)	(0,10)	/	/	(36)	(0,08)	73	0,13	61	0,12	10
(3 201)	10,68	3 799	11,37	4 216	11,49	5 397	11,58	6 140	11,34	5 604	11,37	11
(2 292)	7,64	2 765	8,28	3 090	8,42	3 957	8,49	4 504	8,32	4 107	8,33	12
860	2,87	960	2,88	1 055	2,87	1 326	2,84	1 488	2,75	1 368	2,77	13
/	/	/	/	/	/	/	/	148	0,27	129	0,26	14
/	/	/	/	/	/	/	/	179	0,33	153	0,31	15
/	/	/	/	/	/	/	/	107	0,20	94	0,19	16
/	/	/	/	/	/	/	/	456	0,84	430	0,87	17
5 994	19,99	6 957	20,83	7 927	21,60	9 549	20,48	14 070	25,98	12 249	24,84	18
4 802	16,02	5 613	16,81	6 334	17,26	7 431	15,94	6 733	12,43	6 594	13,38	19
4 648	15,50	5 242	15,69	5 677	15,47	6 646	14,26	5 820	10,75	5 788	11,74	20
2 263	7,55	2 550	7,63	2 793	7,61	3 342	7,17	2 966	5,48	2 922	5,93	21
/	/	/	/	/	/	/	/	107	0,20	85	0,17	22
326	1,09	379	1,13	413	1,13	503	1,08	437	0,81	432	0,88	23
1 827	6,09	2 070	6,20	2 245	6,12	2 557	5,48	2 239	4,14	2 239	4,54	24
(224)	(0,75)	232	0,70	214	(0,58)	(231)	(0,50)	175	0,32	191	0,39	25
9	0,03	(11)	(0,03)	11	0,03	13	0,03	(2)	(0,00)	5	0,01	26
-	-	-	-	-	-	-	-	-	-	-	-	27
/	/	(372)	(1,11)	/	/	/	/	912	1,68	806	1,63	28
/	/	/	/	/	/	/	/	(2)	(0,00)	/	/	29
/	/	/	/	/	/	/	/	853	1,57	728	1,48	30
/	/	/	/	/	/	/	/	/	/	/	/	31
/	/	/	/	/	/	/	/	14	0,03	/	/	32
-	-	/	/	-	-	-	-	0	0,00	/	/	33
/	/	/	/	/	/	/	/	(0)	(0,00)	/	/	34
(1 118)	(3,73)	1 262	3,78	(1 505)	(4,10)	(1 966)	4,22	7 181	13,26	5 514	11,18	35
(1 079)	(3,60)	1 212	3,63	(1 438)	(3,92)	(1 782)	3,82	2 348	4,33	2 074	4,21	36
(1 001)	(3,34)	1 125	3,37	(1 345)	(3,67)	(1 670)	3,58	2 265	4,18	1 988	4,03	37
78	0,26	87	0,26	93	0,25	112	0,24	83	0,15	86	0,17	38
-	-	-	-	-	-	-	-	3 590	6,63	2 536	5,14	39
/	/	/	/	/	/	/	/	545	1,01	408	0,83	40
/	/	/	/	/	/	/	/	/	/	/	/	41
/	/	/	/	/	/	/	/	527	0,97	381	0,77	42
/	/	/	/	/	/	/	/	698	1,29	497	1,01	43
/	/	/	/	/	/	/	/	157	0,29	140	0,28	44
/	/	(99)	(0,30)	/	/	/	/	253	0,47	216	0,44	45
/	/	/	/	/	/	/	/	97	0,18	(95)	(0,19)	46
(10)	(0,03)	17	0,05	17	0,05	13	0,03	10	0,02	12	0,02	47
/	/	/	/	/	/	/	/	590	1,09	480	0,97	48
6 127	20,44	7 113	21,30	8 100	22,07	9 986	21,42	14 430	26,65	12 571	25,50	49
5 811	19,38	6 551	19,62	7 219	19,67	8 594	18,44	11 924	22,02	10 550	21,40	50
(10 554)	35,20	12 444	37,26	13 897	37,87	18 280	39,21	22 857	42,21	20 347	41,27	51
6 597	22,01	7 430	22,25	8 186	22,31	9 767	20,95	13 256	24,48	11 777	23,89	52
28 947	96,56	32 062	96,00	35 153	95,80	44 159	94,73	52 091	96,18	47 339	96,02	53
17,64		20,14		22,30		27,93		33,08		30,00		54
16,88		19,24		21,25		26,42		31,81		28,78		55

Entgelt für die geleistete Arbeitszeit (Bruttoverdienst abzüglich Sonderzahlungen, vermögenswirksame Leistungen, Vergütung geleistet werden.- 4) Unbare individuelle Leistungen, Aktienoptionsprogramme, Belegschaftsaktien, Belegschaftseinrichtungen.- träger oder Bildung von Rückstellungen, um ihren Arbeitnehmern Anspruch auf Sozialleistungen zu sichern.- 7) Arbeitgeberbeiträge nehmer, d. h. ohne Zwischenschaltung eines Versicherungsträgers und ohne Rückstellungen zu bilden.- 9) Beiträge zum U2-Verfahren Schwerbehindertenrecht (Teil 2 SGB IX).- 12) Arbeitskosten insg. abzüglich Bruttoverdienste (D.11). Entspricht den Entgeltfortzahlung, unterstellte Sozialbeiträge zur Alters- und Gesundheitsvorsorge von Beamten, Sozialbeiträge der Entgelt für die geleistete Arbeitszeit.- 15) Gesetzliche Arbeitgeberbeiträge zur Sozialversicherung, Vergütung gesetzlicher Lohnsumme oder Beschäftigtenzahl.-

Arbeitskosten je Vollzeiteinheit 2012 nach Kostenarten, Wirtschaftszweigen und Unternehmensgrößenklassen

Neue Länder

O Öffentliche Verwaltung, Verteidigung; Sozialversicherung

Lfd.Nr.	Schlüssel 1)	Kostenart	10 und mehr	
			EUR	%
1		Bruttoarbeitskosten insgesamt	52 781	100,00
2	D	Nettoarbeitskosten (Bruttoarbeitskosten abzüglich Lohnsubventionen)	52 781	100,00
3	D.5	Lohnsubventionen (dem Arbeitgeber erstattete Lohn- und Gehaltszahlungen)	-	-
4	D.1	Arbeitnehmerentgelt	52 347	99,18
5	D.11	Bruttoverdienste	37 396	70,85
6	D.111	Bruttoverdienste (ohne Auszubildende)	37 021	70,14
7	D.11111	Entgelt für die geleistete Arbeitszeit 2)	29 553	55,99
8	D.11112	Sonderzahlungen insgesamt 3)	1 346	2,55
9		dar.: von persönlichen Leistungen und vom Unternehmenserfolg abhängig	224	0,42
10	D.1112	Leistungen zur Vermögensbildung der Arbeitnehmer	80	0,15
11	D.1113	Vergütung für nicht gearbeitete Tage	5 841	11,07
12		Urlaubsvergütung	4 286	8,12
13		Vergütung gesetzlicher Feiertage	1 410	2,67
14		Vergütung sonstiger betrieblicher oder tariflicher arbeitsfreier Tage	145	0,27
15	D.1114	Sachleistungen 4)	/	/
16		dar.: unbare individuelle Leistungen 5)	/	/
17	D.112	Bruttoverdienste der Auszubildenden	374	0,71
18	D.12	Sozialbeiträge der Arbeitgeber	14 951	28,33
19	D.121	Tatsächliche Sozialbeiträge der Arbeitgeber (ohne Auszubildende) 6)	5 560	10,53
20	D.1211	Gesetzliche Arbeitgeberbeiträge zur Sozialversicherung	4 788	9,07
21		Rentenversicherungsbeiträge	2 426	4,60
22		dar.: Aufstockungsbeiträge zur Rentenversicherung im Rahmen der Altersteilzeit	115	0,22
23		Arbeitslosenversicherungsbeiträge	353	0,67
24		Kranken- und Pflegeversicherungsbeiträge	1 859	3,52
25		Beiträge zur gesetzlichen Unfallversicherung	150	0,28
26		Umlage für das Insolvenzgeld	-	-
27		Sonstige gesetzliche Aufwendungen 7)	-	-
28	D.1212	Aufwendungen für die betriebliche Altersversorgung ohne Entgeltumwandlung	772	1,46
29		Aufwendungen für betriebliche Ruhegeldzusagen	-	-
30		Zuwendungen an Pensionskassen	772	1,46
31		Zuwendungen an Unterstützungskassen	-	-
32		Beiträge zur Direktversicherung	-	-
33		Beiträge an Pensionsfonds	-	-
34		Beiträge an den Pensions-Sicherungs-Verein VVaG	-	-
35	D.122	Unterstellte Sozialbeiträge der Arbeitgeber (ohne Auszubildende) 8)	9 249	17,52
36	D.1221	Entgeltfortzahlung	2 567	4,86
37		Entgeltfortzahlung im Krankheitsfall	2 498	4,73
38		Arbeitgeberzuschüsse zum Mutterschaftsgeld 9)	/	/
39	D.1222	Unterstellte Sozialbeiträge zur Alters- und Gesundheitsvorsorge von Beamten	5 081	9,63
40	D.1223	Zahlungen an aus dem Unternehmen ausscheidende Arbeitnehmer	607	1,15
41		Entlassungsentschädigungen	-	-
42		Aufstockungsbeträge zum Bruttoverdienst im Rahmen der Altersteilzeit	607	1,15
43	D.1224	Sonstige freiwillige Sozialleistungen der Arbeitgeber	995	1,88
44	D.123	Sozialbeiträge der Arbeitgeber für Auszubildende	142	0,27
45	D.2	Kosten für die berufliche Aus- und Weiterbildung	333	0,63
46	D.3	Sonstige Aufwendungen 10)	/	/
47	D.4	Steuern auf die Lohnsumme oder Beschäftigtenzahl 11)	3	0,01
48		Nachrichtlich:		
49		Aufwendungen der Arbeitnehmer für betriebliche Altersversorgung	507	0,96
50		Lohnnebenkosten 12)	15 385	29,15
51		dar.: gesetzliche Lohnnebenkosten 13)	12 581	23,84
52		Personalnebenkosten insgesamt 14)	23 228	44,01
53		dar.: gesetzliche Personalnebenkosten 15)	13 848	26,24
54		Bruttoarbeitskosten je Vollzeiteinheit einschließlich Auszubildende	51 189	96,98
55		Bruttoarbeitskosten je geleistete Stunde der Beschäftigten (ohne Auszubildende)	32,58	
55		Nettoarbeitskosten je geleistete Stunde der Beschäftigten (einschl. Auszubildende) ..	31,60	

1) Harmonisierter Schlüssel der statistischen Ämter der Europäischen Union nach Verordnung (EG) 1737/2005.- 2) Laufend gezahltes für nicht gearbeitete Tage, Sachleistungen).- 3) Zahlungen, die im Allgemeinen nicht laufend mit jeder Lohn- und Gehaltszahlung
5) Naturalleistungen, Firmenwagen, Personalrabatte, Job-Tickets und Zinsersparnisse.- 6) Zahlungen der Arbeitgeber an Versicherungs
zur Winterbeschäftigungs-Umlage nach Winterbeschäftigungs-Verordnung.- 8) Sozialleistungen der Arbeitgeber direkt an ihre Arbeit
nach Aufwendungsausgleichsgesetz.- 10) Anwerbungskosten, vom Arbeitgeber gestellte Berufskleidung.- 11) Ausgleichsabgabe nach
"indirekten Kosten" der Internationalen Arbeitsorganisation (ILO).- 13) Gesetzliche Arbeitgeberbeiträge zur Sozialversicherung,
Arbeitgeber für Auszubildende, Steuern auf die Lohnsumme oder Beschäftigtenzahl.- 14) Arbeitskosten insgesamt abzüglich
Feiertage, Entgeltfortzahlung, unterstellte Sozialbeiträge zur Alters- und Gesundheitsvorsorge von Beamten, Steuern auf die

Arbeitskosten je Vollzeiteinheit in Unternehmen mit ... Arbeitnehmern												Lfd. Nr.
davon mit ... bis ... Arbeitnehmern										50 und mehr		
10 - 49		50 - 249		250 - 499		500 - 999		1000 und mehr				
EUR	%	EUR	%	EUR	%	EUR	%	EUR	%	EUR	%	
-	-	-	-	-	-	-	-	52 781	100,00	52 781	100,00	1
-	-	-	-	-	-	-	-	52 781	100,00	52 781	100,00	2
-	-	-	-	-	-	-	-	-	-	-	-	3
-	-	-	-	-	-	-	-	52 347	99,18	52 347	99,18	4
-	-	-	-	-	-	-	-	37 396	70,85	37 396	70,85	5
-	-	-	-	-	-	-	-	37 021	70,14	37 021	70,14	6
-	-	-	-	-	-	-	-	29 553	55,99	29 553	55,99	7
-	-	-	-	-	-	-	-	1 346	2,55	1 346	2,55	8
-	-	-	-	-	-	-	-	224	0,42	224	0,42	9
-	-	-	-	-	-	-	-	80	0,15	80	0,15	10
-	-	-	-	-	-	-	-	5 841	11,07	5 841	11,07	11
-	-	-	-	-	-	-	-	4 286	8,12	4 286	8,12	12
-	-	-	-	-	-	-	-	1 410	2,67	1 410	2,67	13
-	-	-	-	-	-	-	-	145	0,27	145	0,27	14
-	-	-	-	-	-	-	-	/	/	/	/	15
-	-	-	-	-	-	-	-	/	/	/	/	16
-	-	-	-	-	-	-	-	374	0,71	374	0,71	17
-	-	-	-	-	-	-	-	14 951	28,33	14 951	28,33	18
-	-	-	-	-	-	-	-	5 560	10,53	5 560	10,53	19
-	-	-	-	-	-	-	-	4 788	9,07	4 788	9,07	20
-	-	-	-	-	-	-	-	2 426	4,60	2 426	4,60	21
-	-	-	-	-	-	-	-	115	0,22	115	0,22	22
-	-	-	-	-	-	-	-	353	0,67	353	0,67	23
-	-	-	-	-	-	-	-	1 859	3,52	1 859	3,52	24
-	-	-	-	-	-	-	-	150	0,28	150	0,28	25
-	-	-	-	-	-	-	-	-	-	-	-	26
-	-	-	-	-	-	-	-	-	-	-	-	27
-	-	-	-	-	-	-	-	772	1,46	772	1,46	28
-	-	-	-	-	-	-	-	-	-	-	-	29
-	-	-	-	-	-	-	-	772	1,46	772	1,46	30
-	-	-	-	-	-	-	-	-	-	-	-	31
-	-	-	-	-	-	-	-	-	-	-	-	32
-	-	-	-	-	-	-	-	-	-	-	-	33
-	-	-	-	-	-	-	-	-	-	-	-	34
-	-	-	-	-	-	-	-	9 249	17,52	9 249	17,52	35
-	-	-	-	-	-	-	-	2 567	4,86	2 567	4,86	36
-	-	-	-	-	-	-	-	2 498	4,73	2 498	4,73	37
-	-	-	-	-	-	-	-	/	/	/	/	38
-	-	-	-	-	-	-	-	5 081	9,63	5 081	9,63	39
-	-	-	-	-	-	-	-	607	1,15	607	1,15	40
-	-	-	-	-	-	-	-	-	-	-	-	41
-	-	-	-	-	-	-	-	607	1,15	607	1,15	42
-	-	-	-	-	-	-	-	995	1,88	995	1,88	43
-	-	-	-	-	-	-	-	142	0,27	142	0,27	44
-	-	-	-	-	-	-	-	333	0,63	333	0,63	45
-	-	-	-	-	-	-	-	/	/	/	/	46
-	-	-	-	-	-	-	-	3	0,01	3	0,01	47
-	-	-	-	-	-	-	-	507	0,96	507	0,96	48
-	-	-	-	-	-	-	-	15 385	29,15	15 385	29,15	49
-	-	-	-	-	-	-	-	12 581	23,84	12 581	23,84	50
-	-	-	-	-	-	-	-	23 228	44,01	23 228	44,01	51
-	-	-	-	-	-	-	-	13 848	26,24	13 848	26,24	52
-	-	-	-	-	-	-	-	51 189	96,98	51 189	96,98	53
-	-	-	-	-	-	-	-	32,58		32,58		54
-	-	-	-	-	-	-	-	31,60		31,60		55

Entgelt für die geleistete Arbeitszeit (Bruttoverdienst abzüglich Sonderzahlungen, vermögenswirksame Leistungen, Vergütung geleistet werden.- 4) Unbare individuelle Leistungen, Aktienoptionsprogramme, Belegschaftsaktien, Belegschaftseinrichtungen.- träger oder Bildung von Rückstellungen, um ihren Arbeitnehmern Anspruch auf Sozialleistungen zu sichern.- 7) Arbeitgeberbeiträge nehmer, d. h. ohne Zwischenschaltung eines Versicherungsträgers und ohne Rückstellungen zu bilden.- 9) Beiträge zum U2-Verfahren Schwerbehindertenrecht (Teil 2 SGB IX).- 12) Arbeitskosten insg. abzüglich Bruttoverdienste (D.11). Entspricht den Entgeltfortzahlung, unterstellte Sozialbeiträge zur Alters- und Gesundheitsvorsorge von Beamten, Sozialbeiträge der Entgelt für die geleistete Arbeitszeit.- 15) Gesetzliche Arbeitgeberbeiträge zur Sozialversicherung, Vergütung gesetzlicher Lohnsumme oder Beschäftigtenzahl.-

Arbeitskosten je Vollzeiteinheit 2012 nach Kostenarten, Wirtschaftszweigen und Unternehmensgrößenklassen

Neue Länder

84 Öffentliche Verwaltung, Verteidigung; Sozialversicherung

Lfd.Nr.	Schlüssel 1)	Kostenart	10 und mehr	
			EUR	%
1		Bruttoarbeitskosten insgesamt	52 781	100,00
2	D	Nettoarbeitskosten (Bruttoarbeitskosten abzüglich Lohnsubventionen)	52 781	100,00
3	D.5	Lohnsubventionen (dem Arbeitgeber erstattete Lohn- und Gehaltszahlungen)	-	-
4	D.1	Arbeitnehmerentgelt	52 347	99,18
5	D.11	Bruttoverdienste	37 396	70,85
6	D.111	Bruttoverdienste (ohne Auszubildende)	37 021	70,14
7	D.11111	Entgelt für die geleistete Arbeitszeit 2)	29 553	55,99
8	D.11112	Sonderzahlungen insgesamt 3)	1 346	2,55
9		dar.: von persönlichen Leistungen und vom Unternehmenserfolg abhängig	224	0,42
10	D.1112	Leistungen zur Vermögensbildung der Arbeitnehmer	80	0,15
11	D.1113	Vergütung für nicht gearbeitete Tage	5 841	11,07
12		Urlaubsvergütung	4 286	8,12
13		Vergütung gesetzlicher Feiertage	1 410	2,67
14		Vergütung sonstiger betrieblicher oder tariflicher arbeitsfreier Tage	145	0,27
15	D.1114	Sachleistungen 4)	/	/
16		dar.: unbare individuelle Leistungen 5)	/	/
17	D.112	Bruttoverdienste der Auszubildenden	374	0,71
18	D.12	Sozialbeiträge der Arbeitgeber	14 951	28,33
19	D.121	Tatsächliche Sozialbeiträge der Arbeitgeber (ohne Auszubildende) 6)	5 560	10,53
20	D.1211	Gesetzliche Arbeitgeberbeiträge zur Sozialversicherung	4 788	9,07
21		Rentenversicherungsbeiträge	2 426	4,60
22		dar.: Aufstockungsbeiträge zur Rentenversicherung im Rahmen der Altersteilzeit	115	0,22
23		Arbeitslosenversicherungsbeiträge	353	0,67
24		Kranken- und Pflegeversicherungsbeiträge	1 859	3,52
25		Beiträge zur gesetzlichen Unfallversicherung	150	0,28
26		Umlage für das Insolvenzgeld	-	-
27		Sonstige gesetzliche Aufwendungen 7)	-	-
28	D.1212	Aufwendungen für die betriebliche Altersversorgung ohne Entgeltumwandlung	772	1,46
29		Aufwendungen für betriebliche Ruhegeldzusagen	-	-
30		Zuwendungen an Pensionskassen	772	1,46
31		Zuwendungen an Unterstützungskassen	-	-
32		Beiträge zur Direktversicherung	-	-
33		Beiträge an Pensionsfonds	-	-
34		Beiträge an den Pensions-Sicherungs-Verein VVaG	-	-
35	D.122	Unterstellte Sozialbeiträge der Arbeitgeber (ohne Auszubildende) 8)	9 249	17,52
36	D.1221	Entgeltfortzahlung	2 567	4,86
37		Entgeltfortzahlung im Krankheitsfall	2 498	4,73
38		Arbeitgeberzuschüsse zum Mutterschaftsgeld 9)	/	/
39	D.1222	Unterstellte Sozialbeiträge zur Alters- und Gesundheitsvorsorge von Beamten	5 081	9,63
40	D.1223	Zahlungen an aus dem Unternehmen ausscheidende Arbeitnehmer	607	1,15
41		Entlassungsentschädigungen	-	-
42		Aufstockungsbeträge zum Bruttoverdienst im Rahmen der Altersteilzeit	607	1,15
43	D.1224	Sonstige freiwillige Sozialleistungen der Arbeitgeber	995	1,88
44	D.123	Sozialbeiträge der Arbeitgeber für Auszubildende	142	0,27
45	D.2	Kosten für die berufliche Aus- und Weiterbildung	333	0,63
46	D.3	Sonstige Aufwendungen 10)	/	/
47	D.4	Steuern auf die Lohnsumme oder Beschäftigtenzahl 11)	3	0,01
48		Nachrichtlich:		
49		Aufwendungen der Arbeitnehmer für betriebliche Altersversorgung	507	0,96
50		Lohnnebenkosten 12)	15 385	29,15
51		dar.: gesetzliche Lohnnebenkosten 13)	12 581	23,84
52		Personalnebenkosten insgesamt 14)	23 228	44,01
53		dar.: gesetzliche Personalnebenkosten 15)	13 848	26,24
54		Bruttoarbeitskosten je Vollzeiteinheit einschließlich Auszubildende	51 189	96,98
55		Bruttoarbeitskosten je geleistete Stunde der Beschäftigten (ohne Auszubildende)	32,58	
55		Nettoarbeitskosten je geleistete Stunde der Beschäftigten (einschl. Auszubildende) ..	31,60	

1) Harmonisierter Schlüssel der statistischen Ämter der Europäischen Union nach Verordnung (EG) 1737/2005.- 2) Laufend gezahltes für nicht gearbeitete Tage, Sachleistungen).- 3) Zahlungen, die im Allgemeinen nicht laufend mit jeder Lohn- und Gehaltszahlung
5) Naturalleistungen, Firmenwagen, Personalrabatte, Job-Tickets und Zinsersparnisse.- 6) Zahlungen der Arbeitgeber an Versicherungs
zur Winterbeschäftigungs-Umlage nach Winterbeschäftigungs-Verordnung.- 8) Sozialleistungen der Arbeitgeber direkt an ihre Arbeit
nach Aufwendungsausgleichsgesetz.- 10) Anwerbungskosten, vom Arbeitgeber gestellte Berufskleidung.- 11) Ausgleichsabgabe nach
"indirekten Kosten" der Internationalen Arbeitsorganisation (ILO).- 13) Gesetzliche Arbeitgeberbeiträge zur Sozialversicherung,
Arbeitgeber für Auszubildende, Steuern auf die Lohnsumme oder Beschäftigtenzahl.- 14) Arbeitskosten insgesamt abzüglich
Feiertage, Entgeltfortzahlung, unterstellte Sozialbeiträge zur Alters- und Gesundheitsvorsorge von Beamten, Steuern auf die

Arbeitskosten je Vollzeiteinheit in Unternehmen mit ... Arbeitnehmern												Lfd. Nr.
davon mit ... bis ... Arbeitnehmern										50 und mehr		
10 - 49		50 - 249		250 - 499		500 - 999		1000 und mehr				
EUR	%	EUR	%	EUR	%	EUR	%	EUR	%	EUR	%	
-	-	-	-	-	-	-	-	52 781	100,00	52 781	100,00	1
-	-	-	-	-	-	-	-	52 781	100,00	52 781	100,00	2
-	-	-	-	-	-	-	-	-	-	-	-	3
-	-	-	-	-	-	-	-	52 347	99,18	52 347	99,18	4
-	-	-	-	-	-	-	-	37 396	70,85	37 396	70,85	5
-	-	-	-	-	-	-	-	37 021	70,14	37 021	70,14	6
-	-	-	-	-	-	-	-	29 553	55,99	29 553	55,99	7
-	-	-	-	-	-	-	-	1 346	2,55	1 346	2,55	8
-	-	-	-	-	-	-	-	224	0,42	224	0,42	9
-	-	-	-	-	-	-	-	80	0,15	80	0,15	10
-	-	-	-	-	-	-	-	5 841	11,07	5 841	11,07	11
-	-	-	-	-	-	-	-	4 286	8,12	4 286	8,12	12
-	-	-	-	-	-	-	-	1 410	2,67	1 410	2,67	13
-	-	-	-	-	-	-	-	145	0,27	145	0,27	14
-	-	-	-	-	-	-	-	/	/	/	/	15
-	-	-	-	-	-	-	-	/	/	/	/	16
-	-	-	-	-	-	-	-	374	0,71	374	0,71	17
-	-	-	-	-	-	-	-	14 951	28,33	14 951	28,33	18
-	-	-	-	-	-	-	-	5 560	10,53	5 560	10,53	19
-	-	-	-	-	-	-	-	4 788	9,07	4 788	9,07	20
-	-	-	-	-	-	-	-	2 426	4,60	2 426	4,60	21
-	-	-	-	-	-	-	-	115	0,22	115	0,22	22
-	-	-	-	-	-	-	-	353	0,67	353	0,67	23
-	-	-	-	-	-	-	-	1 859	3,52	1 859	3,52	24
-	-	-	-	-	-	-	-	150	0,28	150	0,28	25
-	-	-	-	-	-	-	-	-	-	-	-	26
-	-	-	-	-	-	-	-	-	-	-	-	27
-	-	-	-	-	-	-	-	772	1,46	772	1,46	28
-	-	-	-	-	-	-	-	-	-	-	-	29
-	-	-	-	-	-	-	-	772	1,46	772	1,46	30
-	-	-	-	-	-	-	-	-	-	-	-	31
-	-	-	-	-	-	-	-	-	-	-	-	32
-	-	-	-	-	-	-	-	-	-	-	-	33
-	-	-	-	-	-	-	-	-	-	-	-	34
-	-	-	-	-	-	-	-	9 249	17,52	9 249	17,52	35
-	-	-	-	-	-	-	-	2 567	4,86	2 567	4,86	36
-	-	-	-	-	-	-	-	2 498	4,73	2 498	4,73	37
-	-	-	-	-	-	-	-	/	/	/	/	38
-	-	-	-	-	-	-	-	5 081	9,63	5 081	9,63	39
-	-	-	-	-	-	-	-	607	1,15	607	1,15	40
-	-	-	-	-	-	-	-	-	-	-	-	41
-	-	-	-	-	-	-	-	607	1,15	607	1,15	42
-	-	-	-	-	-	-	-	995	1,88	995	1,88	43
-	-	-	-	-	-	-	-	142	0,27	142	0,27	44
-	-	-	-	-	-	-	-	333	0,63	333	0,63	45
-	-	-	-	-	-	-	-	/	/	/	/	46
-	-	-	-	-	-	-	-	3	0,01	3	0,01	47
-	-	-	-	-	-	-	-	507	0,96	507	0,96	48
-	-	-	-	-	-	-	-	15 385	29,15	15 385	29,15	49
-	-	-	-	-	-	-	-	12 581	23,84	12 581	23,84	50
-	-	-	-	-	-	-	-	23 228	44,01	23 228	44,01	51
-	-	-	-	-	-	-	-	13 848	26,24	13 848	26,24	52
-	-	-	-	-	-	-	-	51 189	96,98	51 189	96,98	53
-	-	-	-	-	-	-	-	32,58		32,58		54
-	-	-	-	-	-	-	-	31,60		31,60		55

Entgelt für die geleistete Arbeitszeit (Bruttoverdienst abzüglich Sonderzahlungen, vermögenswirksame Leistungen, Vergütung geleistet werden.- 4) Unbare individuelle Leistungen, Aktienoptionsprogramme, Belegschaftsaktien, Belegschaftseinrichtungen.- träger oder Bildung von Rückstellungen, um ihren Arbeitnehmern Anspruch auf Sozialleistungen zu sichern.- 7) Arbeitgeberbeiträge nehmer, d. h. ohne Zwischenschaltung eines Versicherungsträgers und ohne Rückstellungen zu bilden.- 9) Beiträge zum U2-Verfahren Schwerbehindertenrecht (Teil 2 SGB IX).- 12) Arbeitskosten insg. abzüglich Bruttoverdienste (D.11). Entspricht den Entgeltfortzahlung, unterstellte Sozialbeiträge zur Alters- und Gesundheitsvorsorge von Beamten, Sozialbeiträge der Entgelt für die geleistete Arbeitszeit.- 15) Gesetzliche Arbeitgeberbeiträge zur Sozialversicherung, Vergütung gesetzlicher Lohnsumme oder Beschäftigtenzahl.-

Arbeitskosten je Vollzeiteinheit 2012 nach Kostenarten, Wirtschaftszweigen und Unternehmensgrößenklassen

Neue Länder

P Erziehung und Unterricht

Lfd.Nr.	Schlüssel 1)	Kostenart	10 und mehr	
			EUR	%
1		Bruttoarbeitskosten insgesamt	56 235	100,00
2	D	Nettoarbeitskosten (Bruttoarbeitskosten abzüglich Lohnsubventionen)	56 170	99,88
3	D.5	Lohnsubventionen (dem Arbeitgeber erstattete Lohn- und Gehaltszahlungen)	/	/
4	D.1	Arbeitnehmerentgelt	56 006	99,59
5	D.11	Bruttoverdienste	42 009	74,70
6	D.111	Bruttoverdienste (ohne Auszubildende)	41 469	73,74
7	D.11111	Entgelt für die geleistete Arbeitszeit 2)	33 226	59,09
8	D.11112	Sonderzahlungen insgesamt 3)	1 601	2,85
9		dar.: von persönlichen Leistungen und vom Unternehmenserfolg abhängig	(142)	0,25
10	D.1112	Leistungen zur Vermögensbildung der Arbeitnehmer	73	0,13
11	D.1113	Vergütung für nicht gearbeitete Tage	6 385	11,35
12		Urlaubsvergütung	4 672	8,31
13		Vergütung gesetzlicher Feiertage	1 563	2,78
14		Vergütung sonstiger betrieblicher oder tariflicher arbeitsfreier Tage	150	0,27
15	D.1114	Sachleistungen 4)	/	/
16		dar.: unbare individuelle Leistungen 5)	/	/
17	D.112	Bruttoverdienste der Auszubildenden	541	0,96
18	D.12	Sozialbeiträge der Arbeitgeber	13 997	24,89
19	D.121	Tatsächliche Sozialbeiträge der Arbeitgeber (ohne Auszubildende) 6)	7 800	13,87
20	D.1211	Gesetzliche Arbeitgeberbeiträge zur Sozialversicherung	6 805	12,10
21		Rentenversicherungsbeiträge	3 483	6,19
22		dar.: Aufstockungsbeiträge zur Rentenversicherung im Rahmen der Altersteilzeit	127	0,23
23		Arbeitslosenversicherungsbeiträge	509	0,91
24		Kranken- und Pflegeversicherungsbeiträge	2 606	4,63
25		Beiträge zur gesetzlichen Unfallversicherung	205	0,36
26		Umlage für das Insolvenzgeld	(2)	(0,00)
27		Sonstige gesetzliche Aufwendungen 7)	-	-
28	D.1212	Aufwendungen für die betriebliche Altersversorgung ohne Entgeltumwandlung	995	1,77
29		Aufwendungen für betriebliche Ruhesatzleistungen	/	/
30		Zuwendungen an Pensionskassen	975	1,73
31		Zuwendungen an Unterstützungskassen	/	/
32		Beiträge zur Direktversicherung	(14)	(0,03)
33		Beiträge an Pensionsfonds	/	/
34		Beiträge an den Pensions-Sicherungs-Verein VVaG	/	/
35	D.122	Unterstellte Sozialbeiträge der Arbeitgeber (ohne Auszubildende) 8)	6 001	10,67
36	D.1221	Entgeltfortzahlung	2 022	3,60
37		Entgeltfortzahlung im Krankheitsfall	1 933	3,44
38		Arbeitgeberzuschüsse zum Mutterschaftsgeld 9)	/	/
39	D.1222	Unterstellte Sozialbeiträge zur Alters- und Gesundheitsvorsorge von Beamten	2 827	5,03
40	D.1223	Zahlungen an aus dem Unternehmen ausscheidende Arbeitnehmer	632	1,12
41		Entlassungsentschädigungen	/	/
42		Aufstockungsbeträge zum Bruttoverdienst im Rahmen der Altersteilzeit	618	1,10
43	D.1224	Sonstige freiwillige Sozialleistungen der Arbeitgeber	519	0,92
44	D.123	Sozialbeiträge der Arbeitgeber für Auszubildende	(196)	(0,35)
45	D.2	Kosten für die berufliche Aus- und Weiterbildung	(120)	(0,21)
46	D.3	Sonstige Aufwendungen 10)	/	/
47	D.4	Steuern auf die Lohnsumme oder Beschäftigtenzahl 11)	23	0,04
48		Nachrichtlich:		
49		Aufwendungen der Arbeitnehmer für betriebliche Altersversorgung	657	1,17
50		Lohnnebenkosten 12)	14 226	25,30
51		dar.: gesetzliche Lohnnebenkosten 13)	11 873	21,11
52		Personalnebenkosten insgesamt 14)	23 008	40,91
53		dar.: gesetzliche Personalnebenkosten 15)	13 240	23,54
54		Bruttoarbeitskosten je Vollzeiteinheit einschließlich Auszubildende	53 212	94,62
55		Bruttoarbeitskosten je geleistete Stunde der Beschäftigten (ohne Auszubildende)	33,94	
		Nettoarbeitskosten je geleistete Stunde der Beschäftigten (einschl. Auszubildende) ..	32,09	

1) Harmonisierter Schlüssel der statistischen Ämter der Europäischen Union nach Verordnung (EG) 1737/2005.- 2) Laufend gezahltes für nicht gearbeitete Tage, Sachleistungen).- 3) Zahlungen, die im Allgemeinen nicht laufend mit jeder Lohn- und Gehaltszahlung
5) Naturalleistungen, Firmenwagen, Personalrabatte, Job-Tickets und Zinsersparnisse.- 6) Zahlungen der Arbeitgeber an Versicherungs
zur Winterbeschäftigungs-Umlage nach Winterbeschäftigungs-Verordnung.- 8) Sozialleistungen der Arbeitgeber direkt an ihre Arbeit
nach Aufwendungsausgleichsgesetz.- 10) Anwerbungskosten, vom Arbeitgeber gestellte Berufskleidung.- 11) Ausgleichsabgabe nach
"indirekten Kosten" der Internationalen Arbeitsorganisation (ILO).- 13) Gesetzliche Arbeitgeberbeiträge zur Sozialversicherung,
Arbeitgeber für Auszubildende, Steuern auf die Lohnsumme oder Beschäftigtenzahl.- 14) Arbeitskosten insgesamt abzüglich
Feiertage, Entgeltfortzahlung, unterstellte Sozialbeiträge zur Alters- und Gesundheitsvorsorge von Beamten, Steuern auf die

Arbeitskosten je Vollzeiteinheit in Unternehmen mit ... Arbeitnehmern												Lfd. Nr.
davon mit ... bis ... Arbeitnehmern										50 und mehr		
10 - 49		50 - 249		250 - 499		500 - 999		1000 und mehr				
EUR	%	EUR	%	EUR	%	EUR	%	EUR	%	EUR	%	
(34 397)	100,00	34 570	100,00	37 237	100,00	40 892	100,00	59 356	100,00	56 616	100,00	1
(33 847) /	98,40 /	34 257 /	99,09 /	(36 536) /	98,12 /	40 719 /	99,58 /	59 353 3	99,99 0,01	56 560 /	99,90 /	2 3
(34 269)	99,63	34 536	99,90	37 315	100,21	40 873	99,96	59 094	99,56	56 386	99,59	4
(27 705)	80,54	27 104	78,40	29 231	78,50	31 453	76,92	44 127	74,34	42 259	74,64	5
(26 394)	76,74	26 310	76,11	28 972	77,81	29 940	73,22	43 616	73,48	41 732	73,71	6
(21 808)	63,40	21 135	61,14	23 210	62,33	24 422	59,72	34 926	58,84	33 426	59,04	7
/	/	/	/	/	/	/	/	1 665	2,80	1 618	2,86	8
/	/	/	/	/	/	/	/	136	0,23	140	0,25	9
/	/	/	/	/	/	/	(0,06)	78	0,13	74	0,13	10
(3 661)	10,64	3 888	11,25	4 224	11,34	4 013	9,81	6 754	11,38	6 433	11,36	11
(2 592)	7,53	2 854	8,26	(3 055)	8,20	2 917	7,13	4 945	8,33	4 709	8,32	12
(1 016)	2,95	985	2,85	1 097	2,95	1 045	2,56	1 645	2,77	1 572	2,78	13
/	/	/	/	/	/	/	/	164	0,28	152	0,27	14
/	/	/	/	/	/	/	/	/	/	/	/	15
/	/	/	/	/	/	/	/	/	/	/	/	16
/	/	/	/	/	/	/	/	511	0,86	527	0,93	17
6 564	(19,08)	7 432	21,50	(8 084)	21,71	(9 421)	23,04	14 967	25,21	14 127	24,95	18
5 013	(14,57)	5 760	16,66	(6 470)	17,37	(7 239)	17,70	8 075	13,60	7 849	13,86	19
4 973	(14,46)	5 506	15,93	5 967	16,02	6 354	15,54	6 981	11,76	6 837	12,08	20
2 397	6,97	2 675	7,74	2 963	7,96	3 061	7,49	3 593	6,05	3 502	6,19	21
-	-	/	/	/	/	/	/	141	0,24	129	0,23	22
346	1,01	398	1,15	(430)	1,15	(454)	1,11	525	0,88	512	0,90	23
1 937	(5,63)	2 176	6,29	2 359	6,33	(2 494)	6,10	2 663	4,49	2 617	4,62	24
/	/	(248)	(0,72)	/	(0,54)	333	0,81	199	0,34	203	0,36	25
9	0,03	(10)	0,03	/	/	(12)	0,03	/	/	(2)	/	26
-	-	/	/	-	-	-	-	-	-	-	-	27
/	/	/	/	/	/	/	/	1 094	1,84	1 012	1,79	28
-	-	/	/	/	/	/	/	/	/	/	/	29
/	/	/	/	/	/	/	/	1 083	1,82	992	1,75	30
-	-	/	/	/	/	/	/	1	0,00	/	/	31
/	/	/	/	/	/	/	/	6	0,01	(14)	(0,02)	32
-	-	/	/	-	-	-	-	1	0,00	/	/	33
-	-	/	/	/	/	/	/	/	/	/	/	34
(1 137)	/	(1 398)	(4,04)	/	/	/	/	6 707	11,30	6 086	10,75	35
(1 045)	(3,04)	(1 273)	(3,68)	/	/	/	/	2 132	3,59	2 039	3,60	36
(962)	(2,80)	(1 182)	(3,42)	/	/	/	/	2 043	3,44	1 950	3,44	37
/	/	/	/	/	/	/	/	/	/	/	/	38
-	-	-	-	-	-	-	-	3 262	5,49	2 877	5,08	39
/	/	/	/	/	/	/	(0,14)	716	1,21	642	1,13	40
/	/	/	/	/	/	(57)	/	/	/	/	/	41
-	-	/	/	/	/	/	/	710	1,20	629	1,11	42
-	-	/	/	/	/	/	/	598	1,01	528	0,93	43
/	/	/	/	/	/	/	/	(185)	(0,31)	(192)	(0,34)	44
/	/	/	/	/	/	/	/	145	0,24	(121)	(0,21)	45
/	/	/	/	/	/	/	/	/	/	/	/	46
/	/	20	0,06	19	(0,05)	20	(0,05)	24	0,04	23	0,04	47
/	/	/	/	/	/	/	/	733	1,23	667	1,18	48
6 692	(19,46)	7 466	21,60	(8 006)	21,50	(9 439)	23,08	15 229	25,66	14 357	25,36	49
6 441	18,72	7 074	20,46	(7 545)	20,26	8 490	20,76	12 583	21,20	11 968	21,14	50
(12 589)	36,60	13 435	38,86	14 026	37,67	16 470	40,28	24 431	41,16	23 190	40,96	51
7 042	20,47	7 784	22,52	8 528	22,90	(8 813)	21,55	14 043	23,66	13 349	23,58	52
(28 987)	(84,27)	29 949	86,63	(35 111)	94,29	(32 849)	80,33	56 798	95,69	53 688	94,83	53
(20,49)		21,46		(22,66)		23,74		35,76		34,18		54
(17,07)		18,39		(20,96)		(19,04)		34,23		32,39		55

Entgelt für die geleistete Arbeitszeit (Bruttoverdienst abzüglich Sonderzahlungen, vermögenswirksame Leistungen, Vergütung geleistet werden.- 4) Unbare individuelle Leistungen, Aktienoptionsprogramme, Belegschaftsaktien, Belegschaftseinrichtungen.- träger oder Bildung von Rückstellungen, um ihren Arbeitnehmern Anspruch auf Sozialleistungen zu sichern.- 7) Arbeitgeberbeiträge nehmer, d. h. ohne Zwischenschaltung eines Versicherungsträgers und ohne Rückstellungen zu bilden.- 9) Beiträge zum U2-Verfahren Schwerbehindertenrecht (Teil 2 SGB IX).- 12) Arbeitskosten insg. abzüglich Bruttoverdienste (D.11). Entspricht den Entgeltfortzahlung, unterstellte Sozialbeiträge zur Alters- und Gesundheitsvorsorge von Beamten, Sozialbeiträge der Entgelt für die geleistete Arbeitszeit.- 15) Gesetzliche Arbeitgeberbeiträge zur Sozialversicherung, Vergütung gesetzlicher Lohnsumme oder Beschäftigtenzahl.-

Arbeitskosten je Vollzeiteinheit 2012 nach Kostenarten, Wirtschaftszweigen und Unternehmensgrößenklassen

Neue Länder

85 Erziehung und Unterricht

Lfd.Nr.	Schlüssel 1)	Kostenart	10 und mehr	
			EUR	%
1		Bruttoarbeitskosten insgesamt	56 235	100,00
2	D	Nettoarbeitskosten (Bruttoarbeitskosten abzüglich Lohnsubventionen)	56 170	99,88
3	D.5	Lohnsubventionen (dem Arbeitgeber erstattete Lohn- und Gehaltszahlungen)	/	/
4	D.1	Arbeitnehmerentgelt	56 006	99,59
5	D.11	Bruttoverdienste	42 009	74,70
6	D.111	Bruttoverdienste (ohne Auszubildende)	41 469	73,74
7	D.11111	Entgelt für die geleistete Arbeitszeit 2)	33 226	59,09
8	D.11112	Sonderzahlungen insgesamt 3)	1 601	2,85
9		dar.: von persönlichen Leistungen und vom Unternehmenserfolg abhängig	(142)	0,25
10	D.1112	Leistungen zur Vermögensbildung der Arbeitnehmer	73	0,13
11	D.1113	Vergütung für nicht gearbeitete Tage	6 385	11,35
12		Urlaubsvergütung	4 672	8,31
13		Vergütung gesetzlicher Feiertage	1 563	2,78
14		Vergütung sonstiger betrieblicher oder tariflicher arbeitsfreier Tage	150	0,27
15	D.1114	Sachleistungen 4)	/	/
16		dar.: unbare individuelle Leistungen 5)	/	/
17	D.112	Bruttoverdienste der Auszubildenden	541	0,96
18	D.12	Sozialbeiträge der Arbeitgeber	13 997	24,89
19	D.121	Tatsächliche Sozialbeiträge der Arbeitgeber (ohne Auszubildende) 6)	7 800	13,87
20	D.1211	Gesetzliche Arbeitgeberbeiträge zur Sozialversicherung	6 805	12,10
21		Rentenversicherungsbeiträge	3 483	6,19
22		dar.: Aufstockungsbeiträge zur Rentenversicherung im Rahmen der Altersteilzeit	127	0,23
23		Arbeitslosenversicherungsbeiträge	509	0,91
24		Kranken- und Pflegeversicherungsbeiträge	2 606	4,63
25		Beiträge zur gesetzlichen Unfallversicherung	205	0,36
26		Umlage für das Insolvenzgeld	(2)	(0,00)
27		Sonstige gesetzliche Aufwendungen 7)	-	-
28	D.1212	Aufwendungen für die betriebliche Altersversorgung ohne Entgeltumwandlung	995	1,77
29		Aufwendungen für betriebliche Ruhesatzleistungen	/	/
30		Zuwendungen an Pensionskassen	975	1,73
31		Zuwendungen an Unterstützungskassen	/	/
32		Beiträge zur Direktversicherung	(14)	(0,03)
33		Beiträge an Pensionsfonds	/	/
34		Beiträge an den Pensions-Sicherungs-Verein VVaG	/	/
35	D.122	Unterstellte Sozialbeiträge der Arbeitgeber (ohne Auszubildende) 8)	6 001	10,67
36	D.1221	Entgeltfortzahlung	2 022	3,60
37		Entgeltfortzahlung im Krankheitsfall	1 933	3,44
38		Arbeitgeberzuschüsse zum Mutterschaftsgeld 9)	/	/
39	D.1222	Unterstellte Sozialbeiträge zur Alters- und Gesundheitsvorsorge von Beamten	2 827	5,03
40	D.1223	Zahlungen an aus dem Unternehmen ausscheidende Arbeitnehmer	632	1,12
41		Entlassungsentschädigungen	/	/
42		Aufstockungsbeträge zum Bruttoverdienst im Rahmen der Altersteilzeit	618	1,10
43	D.1224	Sonstige freiwillige Sozialleistungen der Arbeitgeber	519	0,92
44	D.123	Sozialbeiträge der Arbeitgeber für Auszubildende	(196)	(0,35)
45	D.2	Kosten für die berufliche Aus- und Weiterbildung	(120)	(0,21)
46	D.3	Sonstige Aufwendungen 10)	/	/
47	D.4	Steuern auf die Lohnsumme oder Beschäftigtenzahl 11)	23	0,04
48		Nachrichtlich:		
49		Aufwendungen der Arbeitnehmer für betriebliche Altersversorgung	657	1,17
50		Lohnnebenkosten 12)	14 226	25,30
51		dar.: gesetzliche Lohnnebenkosten 13)	11 873	21,11
52		Personalnebenkosten insgesamt 14)	23 008	40,91
53		dar.: gesetzliche Personalnebenkosten 15)	13 240	23,54
54		Bruttoarbeitskosten je Vollzeiteinheit einschließlich Auszubildende	53 212	94,62
55		Bruttoarbeitskosten je geleistete Stunde der Beschäftigten (ohne Auszubildende)	33,94	
		Nettoarbeitskosten je geleistete Stunde der Beschäftigten (einschl. Auszubildende) ..	32,09	

1) Harmonisierter Schlüssel der statistischen Ämter der Europäischen Union nach Verordnung (EG) 1737/2005.- 2) Laufend gezahltes für nicht gearbeitete Tage, Sachleistungen).- 3) Zahlungen, die im Allgemeinen nicht laufend mit jeder Lohn- und Gehaltszahlung
5) Naturalleistungen, Firmenwagen, Personalrabatte, Job-Tickets und Zinsersparnisse.- 6) Zahlungen der Arbeitgeber an Versicherungs
zur Winterbeschäftigungs-Umlage nach Winterbeschäftigungs-Verordnung.- 8) Sozialleistungen der Arbeitgeber direkt an ihre Arbeit
nach Aufwendungsausgleichsgesetz.- 10) Anwerbungskosten, vom Arbeitgeber gestellte Berufskleidung.- 11) Ausgleichsabgabe nach
"indirekten Kosten" der Internationalen Arbeitsorganisation (ILO).- 13) Gesetzliche Arbeitgeberbeiträge zur Sozialversicherung,
Arbeitgeber für Auszubildende, Steuern auf die Lohnsumme oder Beschäftigtenzahl.- 14) Arbeitskosten insgesamt abzüglich
Feiertage, Entgeltfortzahlung, unterstellte Sozialbeiträge zur Alters- und Gesundheitsvorsorge von Beamten, Steuern auf die

Arbeitskosten je Vollzeiteinheit in Unternehmen mit ... Arbeitnehmern												Lfd. Nr.
davon mit ... bis ... Arbeitnehmern										50 und mehr		
10 - 49		50 - 249		250 - 499		500 - 999		1000 und mehr				
EUR	%	EUR	%	EUR	%	EUR	%	EUR	%	EUR	%	
(34 397)	100,00	34 570	100,00	37 237	100,00	40 892	100,00	59 356	100,00	56 616	100,00	1
(33 847) /	98,40 /	34 257 /	99,09 /	(36 536) /	98,12 /	40 719 /	99,58 /	59 353 3	99,99 0,01	56 560 /	99,90 /	2 3
(34 269)	99,63	34 536	99,90	37 315	100,21	40 873	99,96	59 094	99,56	56 386	99,59	4
(27 705)	80,54	27 104	78,40	29 231	78,50	31 453	76,92	44 127	74,34	42 259	74,64	5
(26 394)	76,74	26 310	76,11	28 972	77,81	29 940	73,22	43 616	73,48	41 732	73,71	6
(21 808)	63,40	21 135	61,14	23 210	62,33	24 422	59,72	34 926	58,84	33 426	59,04	7
/	/	/	/	/	/	/	/	1 665	2,80	1 618	2,86	8
/	/	/	/	/	/	/	/	136	0,23	140	0,25	9
/	/	/	/	/	/	/	(0,06)	78	0,13	74	0,13	10
(3 661)	10,64	3 888	11,25	4 224	11,34	4 013	9,81	6 754	11,38	6 433	11,36	11
(2 592)	7,53	2 854	8,26	(3 055)	8,20	2 917	7,13	4 945	8,33	4 709	8,32	12
(1 016)	2,95	985	2,85	1 097	2,95	1 045	2,56	1 645	2,77	1 572	2,78	13
/	/	/	/	/	/	/	/	164	0,28	152	0,27	14
/	/	/	/	/	/	/	/	/	/	/	/	15
/	/	/	/	/	/	/	/	/	/	/	/	16
/	/	/	/	/	/	/	/	511	0,86	527	0,93	17
6 564	(19,08)	7 432	21,50	(8 084)	21,71	(9 421)	23,04	14 967	25,21	14 127	24,95	18
5 013	(14,57)	5 760	16,66	(6 470)	17,37	(7 239)	17,70	8 075	13,60	7 849	13,86	19
4 973	(14,46)	5 506	15,93	5 967	16,02	6 354	15,54	6 981	11,76	6 837	12,08	20
2 397	6,97	2 675	7,74	2 963	7,96	3 061	7,49	3 593	6,05	3 502	6,19	21
-	-	/	/	/	/	/	/	141	0,24	129	0,23	22
346	1,01	398	1,15	(430)	1,15	(454)	1,11	525	0,88	512	0,90	23
1 937	(5,63)	2 176	6,29	2 359	6,33	(2 494)	6,10	2 663	4,49	2 617	4,62	24
/	/	(248)	(0,72)	/	(0,54)	333	0,81	199	0,34	203	0,36	25
9	0,03	(10)	0,03	/	/	(12)	0,03	/	/	(2)	/	26
-	-	/	-	-	-	-	-	-	-	-	-	27
/	/	/	/	/	/	/	/	1 094	1,84	1 012	1,79	28
/	/	/	/	/	/	/	/	/	/	/	/	29
/	/	/	/	/	/	/	/	1 083	1,82	992	1,75	30
-	-	/	/	/	/	/	/	1	0,00	/	/	31
/	/	/	/	/	/	/	/	6	0,01	(14)	(0,02)	32
-	-	/	/	-	-	-	-	1	0,00	/	/	33
-	-	/	/	/	/	/	/	/	/	/	/	34
(1 137)	/	(1 398)	(4,04)	/	/	/	/	6 707	11,30	6 086	10,75	35
(1 045)	(3,04)	(1 273)	(3,68)	/	/	/	/	2 132	3,59	2 039	3,60	36
(962)	(2,80)	(1 182)	(3,42)	/	/	/	/	2 043	3,44	1 950	3,44	37
/	/	/	/	/	/	/	/	/	/	/	/	38
-	-	-	-	-	-	-	-	3 262	5,49	2 877	5,08	39
/	/	/	/	/	/	/	(0,14)	716	1,21	642	1,13	40
/	/	/	/	/	/	(57)	/	/	/	/	/	41
-	-	/	/	/	/	/	/	710	1,20	629	1,11	42
-	-	/	/	/	/	/	/	598	1,01	528	0,93	43
/	/	/	/	/	/	/	/	(185)	(0,31)	(192)	(0,34)	44
/	/	/	/	/	/	/	/	145	0,24	(121)	(0,21)	45
/	/	/	/	/	/	/	/	/	/	/	/	46
/	/	20	0,06	19	(0,05)	20	(0,05)	24	0,04	23	0,04	47
/	/	/	/	/	/	/	/	733	1,23	667	1,18	48
6 692	(19,46)	7 466	21,60	(8 006)	21,50	(9 439)	23,08	15 229	25,66	14 357	25,36	49
6 441	18,72	7 074	20,46	(7 545)	20,26	8 490	20,76	12 583	21,20	11 968	21,14	50
(12 589)	36,60	13 435	38,86	14 026	37,67	16 470	40,28	24 431	41,16	23 190	40,96	51
7 042	20,47	7 784	22,52	8 528	22,90	(8 813)	21,55	14 043	23,66	13 349	23,58	52
(28 987)	(84,27)	29 949	86,63	(35 111)	94,29	(32 849)	80,33	56 798	95,69	53 688	94,83	53
(20,49)		21,46		(22,66)		23,74		35,76		34,18		54
(17,07)		18,39		(20,96)		(19,04)		34,23		32,39		55

Entgelt für die geleistete Arbeitszeit (Bruttoverdienst abzüglich Sonderzahlungen, vermögenswirksame Leistungen, Vergütung geleistet werden.- 4) Unbare individuelle Leistungen, Aktienoptionsprogramme, Belegschaftsaktien, Belegschaftseinrichtungen.- träger oder Bildung von Rückstellungen, um ihren Arbeitnehmern Anspruch auf Sozialleistungen zu sichern.- 7) Arbeitgeberbeiträge nehmer, d. h. ohne Zwischenschaltung eines Versicherungsträgers und ohne Rückstellungen zu bilden.- 9) Beiträge zum U2-Verfahren Schwerbehindertenrecht (Teil 2 SGB IX).- 12) Arbeitskosten insg. abzüglich Bruttoverdienste (D.11). Entspricht den Entgeltfortzahlung, unterstellte Sozialbeiträge zur Alters- und Gesundheitsvorsorge von Beamten, Sozialbeiträge der Entgelt für die geleistete Arbeitszeit.- 15) Gesetzliche Arbeitgeberbeiträge zur Sozialversicherung, Vergütung gesetzlicher Lohnsumme oder Beschäftigtenzahl.-

Arbeitskosten je Vollzeiteinheit 2012 nach Kostenarten, Wirtschaftszweigen und Unternehmensgrößenklassen

Neue Länder

Q Gesundheits- und Sozialwesen

Lfd.Nr.	Schlüssel 1)	Kostenart	10 und mehr	
			EUR	%
1		Bruttoarbeitskosten insgesamt	40 669	100,00
2	D	Nettoarbeitskosten (Bruttoarbeitskosten abzüglich Lohnsubventionen)	40 559	99,73
3	D.5	Lohnsubventionen (dem Arbeitgeber erstattete Lohn- und Gehaltszahlungen)	/	/
4	D.1	Arbeitnehmerentgelt	40 418	99,38
5	D.11	Bruttoverdienste	32 004	78,69
6	D.111	Bruttoverdienste (ohne Auszubildende)	31 602	77,71
7	D.11111	Entgelt für die geleistete Arbeitszeit 2)	25 201	61,97
8	D.11112	Sonderzahlungen insgesamt 3)	1 547	3,81
9		dar.: von persönlichen Leistungen und vom Unternehmenserfolg abhängig	/	/
10	D.1112	Leistungen zur Vermögensbildung der Arbeitnehmer	36	0,09
11	D.1113	Vergütung für nicht gearbeitete Tage	4 726	11,62
12		Urlaubsvergütung	3 456	8,50
13		Vergütung gesetzlicher Feiertage	1 174	2,89
14		Vergütung sonstiger betrieblicher oder tariflicher arbeitsfreier Tage	(95)	(0,23)
15	D.1114	Sachleistungen 4)	(92)	(0,23)
16		dar.: unbare individuelle Leistungen 5)	/	/
17	D.112	Bruttoverdienste der Auszubildenden	401	0,99
18	D.12	Sozialbeiträge der Arbeitgeber	8 414	20,69
19	D.121	Tatsächliche Sozialbeiträge der Arbeitgeber (ohne Auszubildende) 6)	6 625	16,29
20	D.1211	Gesetzliche Arbeitgeberbeiträge zur Sozialversicherung	5 968	14,67
21		Rentenversicherungsbeiträge	2 971	7,31
22		dar.: Aufstockungsbeiträge zur Rentenversicherung im Rahmen der Altersteilzeit	(30)	(0,07)
23		Arbeitslosenversicherungsbeiträge	445	1,09
24		Kranken- und Pflegeversicherungsbeiträge	2 320	5,70
25		Beiträge zur gesetzlichen Unfallversicherung	221	0,54
26		Umlage für das Insolvenzgeld	11	0,03
27		Sonstige gesetzliche Aufwendungen 7)	-	-
28	D.1212	Aufwendungen für die betriebliche Altersversorgung ohne Entgeltumwandlung	657	1,62
29		Aufwendungen für betriebliche Ruhegeldzusagen	/	/
30		Zuwendungen an Pensionskassen	(488)	(1,20)
31		Zuwendungen an Unterstützungskassen	/	/
32		Beiträge zur Direktversicherung	/	/
33		Beiträge an Pensionsfonds	/	/
34		Beiträge an den Pensions-Sicherungs-Verein VVaG	/	/
35	D.122	Unterstellte Sozialbeiträge der Arbeitgeber (ohne Auszubildende) 8)	1 685	4,14
36	D.1221	Entgeltfortzahlung	1 567	3,85
37		Entgeltfortzahlung im Krankheitsfall	1 468	3,61
38		Arbeitgeberzuschüsse zum Mutterschaftsgeld 9)	98	0,24
39	D.1222	Unterstellte Sozialbeiträge zur Alters- und Gesundheitsvorsorge von Beamten	7	0,02
40	D.1223	Zahlungen an aus dem Unternehmen ausscheidende Arbeitnehmer	(93)	(0,23)
41		Entlassungsentschädigungen	/	/
42		Aufstockungsbeträge zum Bruttoverdienst im Rahmen der Altersteilzeit	/	/
43	D.1224	Sonstige freiwillige Sozialleistungen der Arbeitgeber	(19)	(0,05)
44	D.123	Sozialbeiträge der Arbeitgeber für Auszubildende	104	0,26
45	D.2	Kosten für die berufliche Aus- und Weiterbildung	(152)	(0,37)
46	D.3	Sonstige Aufwendungen 10)	/	/
47	D.4	Steuern auf die Lohnsumme oder Beschäftigtenzahl 11)	14	0,03
48		Nachrichtlich:		
49		Aufwendungen der Arbeitnehmer für betriebliche Altersversorgung	325	0,80
50		Lohnnebenkosten 12)	8 665	21,31
51		dar.: gesetzliche Lohnnebenkosten 13)	7 659	18,83
52		Personalnebenkosten insgesamt 14)	15 468	38,03
53		dar.: gesetzliche Personalnebenkosten 15)	8 729	21,46
54		Bruttoarbeitskosten je Vollzeiteinheit einschließlich Auszubildende	39 033	95,98
55		Bruttoarbeitskosten je geleistete Stunde der Beschäftigten (ohne Auszubildende)	24,45	
55		Nettoarbeitskosten je geleistete Stunde der Beschäftigten (einschl. Auszubildende) ..	23,41	

1) Harmonisierter Schlüssel der statistischen Ämter der Europäischen Union nach Verordnung (EG) 1737/2005.- 2) Laufend gezahltes für nicht gearbeitete Tage, Sachleistungen).- 3) Zahlungen, die im Allgemeinen nicht laufend mit jeder Lohn- und Gehaltszahlung
5) Naturalleistungen, Firmenwagen, Personalrabatte, Job-Tickets und Zinsersparnisse.- 6) Zahlungen der Arbeitgeber an Versicherungen zur Winterbeschäftigungs-Umlage nach Winterbeschäftigungs-Verordnung.- 8) Sozialleistungen der Arbeitgeber direkt an ihre Arbeit nach Aufwendungsausgleichsgesetz.- 10) Anwerbungskosten, vom Arbeitgeber gestellte Berufskleidung.- 11) Ausgleichsabgabe nach "indirekten Kosten" der Internationalen Arbeitsorganisation (ILO).- 13) Gesetzliche Arbeitgeberbeiträge zur Sozialversicherung, Arbeitgeber für Auszubildende, Steuern auf die Lohnsumme oder Beschäftigtenzahl.- 14) Arbeitskosten insgesamt abzüglich Feiertage, Entgeltfortzahlung, unterstellte Sozialbeiträge zur Alters- und Gesundheitsvorsorge von Beamten, Steuern auf die

Arbeitskosten je Vollzeiteinheit in Unternehmen mit ... Arbeitnehmern												Lfd. Nr.
davon mit ... bis ... Arbeitnehmern										50 und mehr		
10 - 49		50 - 249		250 - 499		500 - 999		1000 und mehr				
EUR	%	EUR	%	EUR	%	EUR	%	EUR	%	EUR	%	
29 701	100,00	33 278	100,00	36 612	100,00	46 780	100,00	50 867	100,00	42 261	100,00	1
29 445 /	99,14 /	33 137 /	99,58 /	36 509 /	99,72 /	46 700 /	99,83 /	50 827 (40)	99,92 (0,08)	42 172 /	99,79 /	2 3
29 567	99,55	33 109	99,49	36 400	99,42	46 331	99,04	50 575	99,43	41 993	99,37	4
23 610	79,49	26 201	78,73	28 498	77,84	36 778	78,62	40 077	78,79	33 222	78,61	5
23 417	78,84	25 964	78,02	28 157	76,91	36 242	77,47	39 476	77,61	32 791	77,59	6
19 275	64,90	20 935	62,91	22 734	62,10	28 449	60,81	31 120	61,18	26 062	61,67	7
/	/	(1 111)	(3,34)	/	/	/	/	2 092	4,11	1 648	3,90	8
/	/	/	/	/	/	/	/	454	0,89	/	/	9
/	/	(34)	(0,10)	/	/	(37)	(0,08)	46	0,09	37	0,09	10
(3 173)	10,68	3 789	11,39	4 215	11,51	5 436	11,62	6 119	12,03	4 951	11,72	11
(2 273)	7,65	2 756	8,28	3 096	8,46	3 987	8,52	4 498	8,84	3 628	8,59	12
851	2,86	958	2,88	1 048	2,86	1 334	2,85	1 487	2,92	1 221	2,89	13
/	/	/	/	/	/	/	/	(134)	(0,26)	(102)	(0,24)	14
/	/	/	/	/	/	/	/	/	/	(92)	(0,22)	15
/	/	/	/	/	/	/	/	/	/	/	/	16
/	/	/	/	/	/	/	/	601	1,18	432	1,02	17
5 958	20,06	6 908	20,76	7 903	21,58	9 553	20,42	10 498	20,64	8 771	20,75	18
4 789	16,12	5 598	16,82	6 313	17,24	7 436	15,90	8 080	15,88	6 892	16,31	19
4 628	15,58	5 215	15,67	5 633	15,38	6 654	14,22	7 033	13,83	6 163	14,58	20
2 255	7,59	2 537	7,62	2 767	7,56	3 350	7,16	3 575	7,03	3 075	7,28	21
/	/	/	/	/	/	/	/	(39)	(0,08)	(34)	(0,08)	22
324	1,09	377	1,13	411	1,12	504	1,08	545	1,07	463	1,09	23
1 820	6,13	2 059	6,19	2 228	6,09	2 559	5,47	2 693	5,29	2 393	5,66	24
(220)	(0,74)	231	0,69	217	(0,59)	(228)	(0,49)	211	0,41	221	0,52	25
9	0,03	/	/	10	0,03	13	0,03	10	0,02	11	0,03	26
-	-	-	-	-	-	-	-	-	-	-	-	27
/	/	(384)	(1,15)	/	/	/	/	1 047	2,06	729	1,73	28
/	/	/	/	/	/	/	/	(8)	(0,02)	/	/	29
/	/	/	/	/	/	/	/	(762)	(1,50)	(550)	(1,30)	30
/	/	/	/	/	/	/	/	/	/	/	/	31
/	/	/	/	/	/	/	/	(62)	(0,12)	/	/	32
-	-	/	/	-	-	-	-	(0)	(0,00)	/	/	33
/	/	/	/	/	/	/	/	(1)	(0,00)	/	/	34
(1 116)	(3,76)	1 248	3,75	(1 506)	(4,11)	(1 980)	4,23	2 261	4,44	1 768	4,18	35
(1 081)	(3,64)	1 206	3,62	(1 437)	(3,92)	(1 793)	3,83	2 050	4,03	1 637	3,87	36
(1 003)	(3,38)	1 120	3,36	(1 344)	(3,67)	(1 681)	3,59	1 936	3,81	1 536	3,63	37
78	0,26	86	0,26	93	0,25	112	0,24	114	0,22	101	0,24	38
-	-	-	-	-	-	-	-	(23)	(0,05)	8	0,02	39
/	/	/	/	/	/	/	/	(150)	(0,30)	(102)	(0,24)	40
/	/	/	/	/	/	/	/	/	/	/	/	41
/	/	/	/	/	/	/	/	(64)	(0,13)	/	/	42
/	/	/	/	/	/	/	/	38	0,07	(21)	(0,05)	43
/	/	/	/	/	/	/	/	158	0,31	111	0,26	44
/	/	(110)	(0,33)	/	/	/	/	(183)	(0,36)	(159)	(0,38)	45
/	/	/	/	/	/	/	/	(98)	0,19	/	/	46
(10)	(0,03)	16	0,05	16	0,04	13	0,03	12	0,02	14	0,03	47
/	/	/	/	/	/	/	/	623	1,22	(358)	0,85	48
6 091	20,51	7 077	21,27	8 114	22,16	10 002	21,38	10 790	21,21	9 039	21,39	49
5 771	19,43	6 498	19,53	7 169	19,58	8 597	18,38	9 275	18,23	7 933	18,77	50
(10 426)	35,10	12 343	37,09	13 877	37,90	18 332	39,19	19 747	38,82	16 200	38,33	51
6 569	22,12	7 394	22,22	8 134	22,22	9 794	20,94	10 605	20,85	9 043	21,40	52
28 944	97,45	32 303	97,07	35 159	96,03	44 543	95,22	48 194	94,75	40 473	95,77	53
17,46		20,01		22,24		28,05		30,77		25,49		54
16,86		19,34		21,29		26,68		29,14		24,36		55

Entgelt für die geleistete Arbeitszeit (Bruttoverdienst abzüglich Sonderzahlungen, vermögenswirksame Leistungen, Vergütung geleistet werden.- 4) Unbare individuelle Leistungen, Aktienoptionsprogramme, Belegschaftsaktien, Belegschaftseinrichtungen.- träger oder Bildung von Rückstellungen, um ihren Arbeitnehmern Anspruch auf Sozialleistungen zu sichern.- 7) Arbeitgeberbeiträge nehmer, d. h. ohne Zwischenschaltung eines Versicherungsträgers und ohne Rückstellungen zu bilden.- 9) Beiträge zum U2-Verfahren Schwerbehindertenrecht (Teil 2 SGB IX).- 12) Arbeitskosten insg. abzüglich Bruttoverdienste (D.11). Entspricht den Entgeltfortzahlung, unterstellte Sozialbeiträge zur Alters- und Gesundheitsvorsorge von Beamten, Sozialbeiträge der Entgelt für die geleistete Arbeitszeit.- 15) Gesetzliche Arbeitgeberbeiträge zur Sozialversicherung, Vergütung gesetzlicher Lohnsumme oder Beschäftigtenzahl.-

Arbeitskosten je Vollzeiteinheit 2012 nach Kostenarten, Wirtschaftszweigen und Unternehmensgrößenklassen

Neue Länder

86 Gesundheitswesen

Lfd.Nr.	Schlüssel 1)	Kostenart	10 und mehr	
			EUR	%
1		Bruttoarbeitskosten insgesamt	49 095	100,00
2	D	Nettoarbeitskosten (Bruttoarbeitskosten abzüglich Lohnsubventionen)	49 047	99,90
3	D.5	Lohnsubventionen (dem Arbeitgeber erstattete Lohn- und Gehaltszahlungen)	/	/
4	D.1	Arbeitnehmerentgelt	48 739	99,27
5	D.11	Bruttoverdienste	38 810	79,05
6	D.111	Bruttoverdienste (ohne Auszubildende)	38 245	77,90
7	D.11111	Entgelt für die geleistete Arbeitszeit 2)	30 169	61,45
8	D.11112	Sonderzahlungen insgesamt 3)	(2 082)	(4,24)
9		dar.: von persönlichen Leistungen und vom Unternehmenserfolg abhängig	/	/
10	D.1112	Leistungen zur Vermögensbildung der Arbeitnehmer	43	0,09
11	D.1113	Vergütung für nicht gearbeitete Tage	5 842	11,90
12		Urlaubsvergütung	4 293	8,74
13		Vergütung gesetzlicher Feiertage	1 425	2,90
14		Vergütung sonstiger betrieblicher oder tariflicher arbeitsfreier Tage	(125)	(0,25)
15	D.1114	Sachleistungen 4)	/	/
16		dar.: unbare individuelle Leistungen 5)	/	/
17	D.112	Bruttoverdienste der Auszubildenden	(566)	(1,15)
18	D.12	Sozialbeiträge der Arbeitgeber	9 928	20,22
19	D.121	Tatsächliche Sozialbeiträge der Arbeitgeber (ohne Auszubildende) 6)	7 657	15,60
20	D.1211	Gesetzliche Arbeitgeberbeiträge zur Sozialversicherung	6 789	13,83
21		Rentenversicherungsbeiträge	3 443	7,01
22		dar.: Aufstockungsbeiträge zur Rentenversicherung im Rahmen der Altersteilzeit	/	/
23		Arbeitslosenversicherungsbeiträge	521	1,06
24		Kranken- und Pflegeversicherungsbeiträge	2 597	5,29
25		Beiträge zur gesetzlichen Unfallversicherung	217	0,44
26		Umlage für das Insolvenzgeld	11	0,02
27		Sonstige gesetzliche Aufwendungen 7)	-	-
28	D.1212	Aufwendungen für die betriebliche Altersversorgung ohne Entgeltumwandlung	(868)	(1,77)
29		Aufwendungen für betriebliche Ruhegeldzusagen	/	/
30		Zuwendungen an Pensionskassen	(641)	(1,31)
31		Zuwendungen an Unterstützungskassen	/	/
32		Beiträge zur Direktversicherung	/	/
33		Beiträge an Pensionsfonds	-	-
34		Beiträge an den Pensions-Sicherungs-Verein VVaG	/	/
35	D.122	Unterstellte Sozialbeiträge der Arbeitgeber (ohne Auszubildende) 8)	2 127	4,33
36	D.1221	Entgeltfortzahlung	1 944	3,96
37		Entgeltfortzahlung im Krankheitsfall	1 832	3,73
38		Arbeitgeberzuschüsse zum Mutterschaftsgeld 9)	113	0,23
39	D.1222	Unterstellte Sozialbeiträge zur Alters- und Gesundheitsvorsorge von Beamten	14	0,03
40	D.1223	Zahlungen an aus dem Unternehmen ausscheidende Arbeitnehmer	(140)	/
41		Entlassungsentschädigungen	/	/
42		Aufstockungsbeträge zum Bruttoverdienst im Rahmen der Altersteilzeit	/	/
43	D.1224	Sonstige freiwillige Sozialleistungen der Arbeitgeber	(29)	(0,06)
44	D.123	Sozialbeiträge der Arbeitgeber für Auszubildende	(145)	(0,30)
45	D.2	Kosten für die berufliche Aus- und Weiterbildung	(203)	(0,41)
46	D.3	Sonstige Aufwendungen 10)	/	/
47	D.4	Steuern auf die Lohnsumme oder Beschäftigtenzahl 11)	10	0,02
48		Nachrichtlich:		
49		Aufwendungen der Arbeitnehmer für betriebliche Altersversorgung	(508)	(1,04)
50		Lohnnebenkosten 12)	10 285	20,95
51		dar.: gesetzliche Lohnnebenkosten 13)	8 902	18,13
52		Personalnebenkosten insgesamt 14)	18 926	38,55
53		dar.: gesetzliche Personalnebenkosten 15)	10 181	20,74
54		Bruttoarbeitskosten je Vollzeiteinheit einschließlich Auszubildende	46 668	95,06
55		Bruttoarbeitskosten je geleistete Stunde der Beschäftigten (ohne Auszubildende)	29,59	
55		Nettoarbeitskosten je geleistete Stunde der Beschäftigten (einschl. Auszubildende) ..	28,10	

1) Harmonisierter Schlüssel der statistischen Ämter der Europäischen Union nach Verordnung (EG) 1737/2005.- 2) Laufend gezahltes für nicht gearbeitete Tage, Sachleistungen).- 3) Zahlungen, die im Allgemeinen nicht laufend mit jeder Lohn- und Gehaltszahlung
5) Naturalleistungen, Firmenwagen, Personalrabatte, Job-Tickets und Zinsersparnisse.- 6) Zahlungen der Arbeitgeber an Versicherungen zur Winterbeschäftigungs-Umlage nach Winterbeschäftigungs-Verordnung.- 8) Sozialleistungen der Arbeitgeber direkt an ihre Arbeit nach Aufwendungsausgleichsgesetz.- 10) Anwerbungskosten, vom Arbeitgeber gestellte Berufskleidung.- 11) Ausgleichsabgabe nach "indirekten Kosten" der Internationalen Arbeitsorganisation (ILO).- 13) Gesetzliche Arbeitgeberbeiträge zur Sozialversicherung, Arbeitgeber für Auszubildende, Steuern auf die Lohnsumme oder Beschäftigtenzahl.- 14) Arbeitskosten insgesamt abzüglich Feiertage, Entgeltfortzahlung, unterstellte Sozialbeiträge zur Alters- und Gesundheitsvorsorge von Beamten, Steuern auf die

Arbeitskosten je Vollzeiteinheit in Unternehmen mit ... Arbeitnehmern												Lfd. Nr.
davon mit ... bis ... Arbeitnehmern										50 und mehr		
10 - 49		50 - 249		250 - 499		500 - 999		1000 und mehr				
EUR	%	EUR	%	EUR	%	EUR	%	EUR	%	EUR	%	
/	100,00	(38 163)	100,00	(45 365)	100,00	52 549	100,00	54 506	100,00	51 000	100,00	1
/	99,61	(38 124)	99,90	(45 283)	99,82	52 483	99,88	54 480	99,95	50 958	99,92	2
/	/	/	/	/	/	/	/	(26)	(0,05)	/	/	3
/	99,21	(37 925)	99,37	(45 018)	99,24	51 982	98,92	54 187	99,42	50 631	99,28	4
/	79,84	(30 326)	79,46	(36 009)	79,38	41 455	78,89	43 018	78,92	40 292	79,00	5
/	79,31	(30 056)	78,76	(35 233)	77,67	40 809	77,66	42 366	77,73	39 685	77,82	6
(19 416)	64,44	(23 930)	62,70	(28 013)	61,75	31 895	60,70	33 356	61,20	31 249	61,27	7
/	/	/	/	/	/	/	/	2 246	4,12	(2 164)	4,24	8
/	/	/	/	/	/	/	/	524	0,96	/	/	9
/	/	/	/	/	/	(38)	/	50	0,09	44	0,09	10
/	10,32	(4 521)	11,85	(5 504)	12,13	6 150	11,70	6 609	12,13	6 116	11,99	11
/	7,41	(3 315)	8,69	(4 074)	8,98	4 527	8,61	4 861	8,92	4 500	8,82	12
(850)	2,82	(1 130)	2,96	(1 297)	2,86	1 493	2,84	1 597	2,93	1 482	2,91	13
/	/	/	/	/	/	/	/	(152)	(0,28)	(134)	(0,26)	14
/	/	/	/	/	/	/	/	/	/	/	/	15
/	/	/	/	/	/	/	/	/	/	/	/	16
/	/	/	/	/	/	/	/	652	1,20	(607)	(1,19)	17
(5 836)	(19,37)	7 599	19,91	(9 010)	19,86	10 527	20,03	11 169	20,49	10 339	20,27	18
(4 649)	(15,43)	5 953	15,60	7 071	15,59	8 108	15,43	8 548	15,68	7 959	15,61	19
(4 558)	(15,13)	5 538	14,51	6 293	13,87	7 260	13,82	7 395	13,57	7 013	13,75	20
(2 261)	7,50	2 746	7,20	(3 159)	6,96	3 681	7,00	3 781	6,94	3 561	6,98	21
-	-	/	/	/	/	/	/	(44)	(0,08)	/	/	22
(320)	1,06	413	1,08	(474)	1,05	558	1,06	578	1,06	541	1,06	23
(1 769)	(5,87)	2 158	5,65	2 431	5,36	2 772	5,28	2 813	5,16	2 680	5,26	24
/	/	/	/	/	/	(234)	(0,45)	214	0,39	218	0,43	25
(9)	0,03	11	0,03	/	(0,03)	15	0,03	10	0,02	11	0,02	26
-	-	-	-	-	-	-	-	-	-	-	-	27
/	/	/	/	/	/	/	/	1 153	2,12	(946)	(1,86)	28
-	-	-	-	/	/	/	/	(9)	(0,02)	/	/	29
/	/	/	/	/	/	/	/	(846)	(1,55)	(705)	(1,38)	30
/	/	/	/	-	-	/	/	(248)	/	/	/	31
/	/	/	/	/	/	/	/	(49)	(0,09)	/	/	32
-	-	-	-	-	-	-	-	-	-	-	-	33
-	-	-	-	/	/	/	/	(1)	(0,00)	/	/	34
/	/	(1 576)	(4,13)	/	(3,87)	(2 255)	(4,29)	2 451	4,50	2 225	4,36	35
/	/	(1 512)	(3,96)	/	/	(2 027)	(3,86)	2 209	4,05	2 026	3,97	36
/	/	(1 418)	(3,72)	/	/	(1 906)	(3,63)	2 089	3,83	1 910	3,75	37
(77)	0,26	(94)	0,25	(114)	0,25	(121)	0,23	120	0,22	116	0,23	38
-	-	-	-	-	-	-	-	(28)	(0,05)	15	0,03	39
/	/	/	/	/	/	/	/	(171)	(0,31)	(152)	/	40
/	/	/	/	/	/	/	/	/	/	/	/	41
-	-	/	/	/	/	/	/	(73)	(0,13)	/	/	42
-	-	/	/	/	/	/	/	43	0,08	(32)	(0,06)	43
/	/	/	/	/	/	/	/	170	0,31	(156)	(0,30)	44
/	/	/	/	/	/	/	/	(200)	(0,37)	(204)	(0,40)	45
/	/	/	/	/	/	/	/	(108)	(0,20)	/	/	46
/	/	10	0,03	11	(0,02)	10	0,02	10	0,02	10	0,02	47
/	/	/	/	/	/	/	/	729	1,34	(550)	(1,08)	48
(6 075)	20,16	7 838	20,54	(9 357)	20,62	11 093	21,11	11 488	21,08	10 708	21,00	49
(5 730)	(19,02)	7 131	18,69	(8 181)	18,03	9 461	18,00	9 813	18,00	9 220	18,08	50
/	35,56	(14 233)	37,30	(17 352)	38,25	20 654	39,30	21 149	38,80	19 751	38,73	51
(6 542)	(21,71)	8 191	21,46	(9 295)	20,49	10 791	20,53	11 240	20,62	10 547	20,68	52
/	98,08	(37 076)	97,15	(42 338)	93,33	49 686	94,55	51 488	94,46	48 329	94,76	53
/	/	(23,32)	/	(27,32)	/	31,51	/	32,97	/	30,82	/	54
/	/	(22,64)	/	(25,43)	/	29,77	/	31,13	/	29,18	/	55

Entgelt für die geleistete Arbeitszeit (Bruttoverdienst abzüglich Sonderzahlungen, vermögenswirksame Leistungen, Vergütung geleistet werden.- 4) Unbare individuelle Leistungen, Aktienoptionsprogramme, Belegschaftsaktien, Belegschaftseinrichtungen.- träger oder Bildung von Rückstellungen, um ihren Arbeitnehmern Anspruch auf Sozialleistungen zu sichern.- 7) Arbeitgeberbeiträge nehmer, d. h. ohne Zwischenschaltung eines Versicherungsträgers und ohne Rückstellungen zu bilden.- 9) Beiträge zum U2-Verfahren Schwerbehindertenrecht (Teil 2 SGB IX).- 12) Arbeitskosten insg. abzüglich Bruttoverdienste (D.11). Entspricht den Entgeltfortzahlung, unterstellte Sozialbeiträge zur Alters- und Gesundheitsvorsorge von Beamten, Sozialbeiträge der Entgelt für die geleistete Arbeitszeit.- 15) Gesetzliche Arbeitgeberbeiträge zur Sozialversicherung, Vergütung gesetzlicher Lohnsumme oder Beschäftigtenzahl.-

Arbeitskosten je Vollzeiteinheit 2012 nach Kostenarten, Wirtschaftszweigen und Unternehmensgrößenklassen

Neue Länder

87 Heime (ohne Erholungs- und Ferienheime)

Lfd.Nr.	Schlüssel 1)	Kostenart	10 und mehr	
			EUR	%
1		Bruttoarbeitskosten insgesamt	32 357	100,00
2	D	Nettoarbeitskosten (Bruttoarbeitskosten abzüglich Lohnsubventionen)	32 222	99,58
3	D.5	Lohnsubventionen (dem Arbeitgeber erstattete Lohn- und Gehaltszahlungen)	/	/
4	D.1	Arbeitnehmerentgelt	32 192	99,49
5	D.11	Bruttoverdienste	25 212	77,92
6	D.111	Bruttoverdienste (ohne Auszubildende)	24 907	76,98
7	D.11111	Entgelt für die geleistete Arbeitszeit 2)	20 043	61,94
8	D.11112	Sonderzahlungen insgesamt 3)	(1 157)	(3,58)
9		dar.: von persönlichen Leistungen und vom Unternehmenserfolg abhängig	/	/
10	D.1112	Leistungen zur Vermögensbildung der Arbeitnehmer	(27)	(0,08)
11	D.1113	Vergütung für nicht gearbeitete Tage	3 620	11,19
12		Urlaubsvergütung	2 639	8,16
13		Vergütung gesetzlicher Feiertage	911	2,82
14		Vergütung sonstiger betrieblicher oder tariflicher arbeitsfreier Tage	/	/
15	D.1114	Sachleistungen 4)	/	/
16		dar.: unbare individuelle Leistungen 5)	/	/
17	D.112	Bruttoverdienste der Auszubildenden	(304)	(0,94)
18	D.12	Sozialbeiträge der Arbeitgeber	6 981	21,57
19	D.121	Tatsächliche Sozialbeiträge der Arbeitgeber (ohne Auszubildende) 6)	5 668	17,52
20	D.1211	Gesetzliche Arbeitgeberbeiträge zur Sozialversicherung	5 136	15,87
21		Rentenversicherungsbeiträge	2 486	7,68
22		dar.: Aufstockungsbeiträge zur Rentenversicherung im Rahmen der Altersteilzeit	(27)	(0,08)
23		Arbeitslosenversicherungsbeiträge	371	1,15
24		Kranken- und Pflegeversicherungsbeiträge	2 037	6,30
25		Beiträge zur gesetzlichen Unfallversicherung	230	0,71
26		Umlage für das Insolvenzgeld	/	/
27		Sonstige gesetzliche Aufwendungen 7)	-	-
28	D.1212	Aufwendungen für die betriebliche Altersversorgung ohne Entgeltumwandlung	(531)	(1,64)
29		Aufwendungen für betriebliche Ruhesatzleistungen	/	/
30		Zuwendungen an Pensionskassen	(398)	(1,23)
31		Zuwendungen an Unterstützungskassen	/	/
32		Beiträge zur Direktversicherung	/	/
33		Beiträge an Pensionsfonds	/	/
34		Beiträge an den Pensions-Sicherungs-Verein VVaG	/	/
35	D.122	Unterstellte Sozialbeiträge der Arbeitgeber (ohne Auszubildende) 8)	1 233	3,81
36	D.1221	Entgeltfortzahlung	1 182	3,65
37		Entgeltfortzahlung im Krankheitsfall	1 098	3,39
38		Arbeitgeberzuschüsse zum Mutterschaftsgeld 9)	84	0,26
39	D.1222	Unterstellte Sozialbeiträge zur Alters- und Gesundheitsvorsorge von Beamten	-	-
40	D.1223	Zahlungen an aus dem Unternehmen ausscheidende Arbeitnehmer	/	/
41		Entlassungsentschädigungen	/	/
42		Aufstockungsbeträge zum Bruttoverdienst im Rahmen der Altersteilzeit	/	/
43	D.1224	Sonstige freiwillige Sozialleistungen der Arbeitgeber	/	/
44	D.123	Sozialbeiträge der Arbeitgeber für Auszubildende	(80)	(0,25)
45	D.2	Kosten für die berufliche Aus- und Weiterbildung	(114)	(0,35)
46	D.3	Sonstige Aufwendungen 10)	/	/
47	D.4	Steuern auf die Lohnsumme oder Beschäftigtenzahl 11)	19	0,06
48		Nachrichtlich:		
49		Aufwendungen der Arbeitnehmer für betriebliche Altersversorgung	/	/
50		Lohnnebenkosten 12)	7 145	22,08
51		dar.: gesetzliche Lohnnebenkosten 13)	6 417	19,83
52		Personalnebenkosten insgesamt 14)	12 314	38,06
53		dar.: gesetzliche Personalnebenkosten 15)	7 248	22,40
54		Bruttoarbeitskosten je Vollzeiteinheit einschließlich Auszubildende	31 130	96,21
55		Bruttoarbeitskosten je geleistete Stunde der Beschäftigten (ohne Auszubildende)	19,45	
55		Nettoarbeitskosten je geleistete Stunde der Beschäftigten (einschl. Auszubildende) ..	18,63	

1) Harmonisierter Schlüssel der statistischen Ämter der Europäischen Union nach Verordnung (EG) 1737/2005.- 2) Laufend gezahltes für nicht gearbeitete Tage, Sachleistungen).- 3) Zahlungen, die im Allgemeinen nicht laufend mit jeder Lohn- und Gehaltszahlung
5) Naturalleistungen, Firmenwagen, Personalrabatte, Job-Tickets und Zinsersparnisse.- 6) Zahlungen der Arbeitgeber an Versicherungen zur Winterbeschäftigungs-Umlage nach Winterbeschäftigungs-Verordnung.- 8) Sozialleistungen der Arbeitgeber direkt an ihre Arbeit nach Aufwendungsausgleichsgesetz.- 10) Anwerbungskosten, vom Arbeitgeber gestellte Berufskleidung.- 11) Ausgleichsabgabe nach "indirekten Kosten" der Internationalen Arbeitsorganisation (ILO).- 13) Gesetzliche Arbeitgeberbeiträge zur Sozialversicherung, Arbeitgeber für Auszubildende, Steuern auf die Lohnsumme oder Beschäftigtenzahl.- 14) Arbeitskosten insgesamt abzüglich Feiertage, Entgeltfortzahlung, unterstellte Sozialbeiträge zur Alters- und Gesundheitsvorsorge von Beamten, Steuern auf die

Arbeitskosten je Vollzeiteinheit in Unternehmen mit ... Arbeitnehmern												Lfd. Nr.
davon mit ... bis ... Arbeitnehmern										50 und mehr		
10 - 49		50 - 249		250 - 499		500 - 999		1000 und mehr				
EUR	%	EUR	%	EUR	%	EUR	%	EUR	%	EUR	%	
28 549	100,00	32 432	100,00	33 693	100,00	31 919	100,00	33 611	100,00	32 827	100,00	1
28 387 /	99,43 /	32 280 /	99,53 /	33 587 /	99,69 /	31 817 /	99,68 /	33 476 /	99,60 /	32 695 /	99,60 /	2 3
28 502	99,84	32 256	99,46	33 482	99,38	31 762	99,51	33 450	99,52	32 648	99,45	4
22 570	79,06	25 405	78,33	25 829	76,66	24 928	78,10	26 076	77,58	25 538	77,79	5
22 358	78,32	25 093	77,37	25 573	75,90	24 581	77,01	25 677	76,39	25 222	76,83	6
18 248	63,92	20 228	62,37	20 690	61,41	19 574	61,32	20 320	60,46	20 265	61,73	7
/	/	(1 188)	(3,66)	/	/	(1 316)	(4,12)	1 426	4,24	(1 194)	(3,64)	8
/	/	/	/	/	/	/	/	/	/	/	/	9
/	/	/	/	/	/	/	/	31	0,09	(28)	(0,09)	10
(3 187)	11,16	3 579	11,03	3 802	11,28	3 629	11,37	3 833	11,40	3 673	11,19	11
(2 303)	8,07	2 596	8,01	2 794	8,29	2 629	8,24	2 836	8,44	2 681	8,17	12
(808)	2,83	905	2,79	953	2,83	932	2,92	936	2,78	924	2,81	13
/	/	/	/	/	/	/	/	(61)	(0,18)	(69)	(0,21)	14
/	/	/	/	/	/	/	/	/	/	/	/	15
/	/	/	/	/	/	/	/	/	/	/	/	16
/	/	/	/	/	/	(347)	(1,09)	(400)	(1,19)	(316)	(0,96)	17
(5 932)	20,78	6 851	21,12	7 653	22,71	6 834	21,41	7 373	21,94	7 110	21,66	18
(4 753)	16,65	5 625	17,35	6 196	18,39	5 554	17,40	5 846	17,39	5 781	17,61	19
(4 523)	15,84	5 186	15,99	5 329	15,82	4 998	15,66	5 304	15,78	5 212	15,88	20
(2 183)	7,65	2 485	7,66	2 602	7,72	2 454	7,69	2 595	7,72	2 524	7,69	21
/	/	/	/	/	/	/	/	(19)	0,06	/	(0,09)	22
(325)	1,14	371	1,15	388	1,15	363	1,14	390	1,16	377	1,15	23
(1 814)	6,35	2 047	6,31	2 126	6,31	1 956	6,13	2 125	6,32	2 065	6,29	24
(192)	(0,67)	(270)	(0,83)	(203)	(0,60)	(216)	(0,68)	(184)	(0,55)	235	0,72	25
(9)	0,03	/	/	10	0,03	10	0,03	10	0,03	/	/	26
-	-	-	-	-	-	-	-	-	-	-	-	27
/	/	/	(1,36)	/	/	/	/	542	1,61	(569)	(1,73)	28
/	/	/	/	-	-	-	-	/	/	/	/	29
/	/	/	/	/	/	/	/	/	/	(429)	(1,31)	30
-	-	/	/	/	/	/	/	/	/	/	/	31
/	/	/	/	/	/	/	/	/	/	/	/	32
-	-	/	/	-	-	-	-	-	-	/	/	33
/	/	/	/	/	/	-	-	/	/	/	/	34
/	(3,91)	1 145	3,53	(1 391)	(4,13)	(1 189)	3,73	(1 423)	(4,23)	1 248	3,80	35
/	/	1 109	3,42	(1 320)	(3,92)	1 101	3,45	(1 375)	(4,09)	1 195	3,64	36
/	/	1 024	3,16	(1 235)	(3,66)	(1 014)	3,18	(1 294)	(3,85)	1 110	3,38	37
(75)	0,26	85	0,26	85	0,25	86	0,27	81	(0,24)	85	0,26	38
-	-	-	-	-	-	-	-	-	-	-	-	39
/	/	/	/	/	/	/	/	(34)	0,10	/	/	40
/	/	/	/	/	/	/	/	(21)	(0,06)	/	/	41
/	/	/	/	/	/	/	/	/	/	/	/	42
/	/	/	/	/	/	/	/	/	/	/	/	43
/	/	/	/	/	/	(91)	(0,29)	(104)	(0,31)	(82)	(0,25)	44
/	/	/	/	/	/	/	/	/	/	(125)	(0,38)	45
/	/	/	/	/	/	/	/	35	0,10	/	/	46
(16)	(0,06)	19	0,06	19	0,06	19	0,06	(19)	(0,06)	19	0,06	47
/	/	/	/	/	/	/	/	/	/	/	/	48
5 979	20,94	7 026	21,67	7 864	23,34	6 991	21,90	7 534	22,42	7 289	22,21	49
5 677	19,89	6 395	19,72	6 735	19,99	6 210	19,45	6 802	20,24	6 508	19,82	50
(10 300)	36,08	12 204	37,63	13 003	38,59	12 345	38,68	13 291	39,54	12 563	38,27	51
6 422	22,50	7 219	22,26	7 621	22,62	7 051	22,09	7 633	22,71	7 350	22,39	52
27 782	97,31	31 182	96,15	32 327	95,95	30 748	96,33	32 198	95,80	31 538	96,07	53
(17,31)	/	19,36	/	20,30	/	19,08	/	20,56	/	19,71	/	54
(16,74)	/	18,52	/	19,43	/	18,32	/	19,61	/	18,86	/	55

Entgelt für die geleistete Arbeitszeit (Bruttoverdienst abzüglich Sonderzahlungen, vermögenswirksame Leistungen, Vergütung geleistet werden.- 4) Unbare individuelle Leistungen, Aktienoptionsprogramme, Belegschaftsaktien, Belegschaftseinrichtungen.- träger oder Bildung von Rückstellungen, um ihren Arbeitnehmern Anspruch auf Sozialleistungen zu sichern.- 7) Arbeitgeberbeiträge nehmer, d. h. ohne Zwischenschaltung eines Versicherungsträgers und ohne Rückstellungen zu bilden.- 9) Beiträge zum U2-Verfahren Schwerbehindertenrecht (Teil 2 SGB IX).- 12) Arbeitskosten insg. abzüglich Bruttoverdienste (D.11). Entspricht den Entgeltfortzahlung, unterstellte Sozialbeiträge zur Alters- und Gesundheitsvorsorge von Beamten, Sozialbeiträge der Entgelt für die geleistete Arbeitszeit.- 15) Gesetzliche Arbeitgeberbeiträge zur Sozialversicherung, Vergütung gesetzlicher Lohnsumme oder Beschäftigtenzahl.-

Arbeitskosten je Vollzeiteinheit 2012 nach Kostenarten, Wirtschaftszweigen und Unternehmensgrößenklassen

Neue Länder

88 Sozialwesen (ohne Heime)

Lfd.Nr.	Schlüssel 1)	Kostenart	10 und mehr	
			EUR	%
1		Bruttoarbeitskosten insgesamt	31 739	100,00
2	D	Nettoarbeitskosten (Bruttoarbeitskosten abzüglich Lohnsubventionen)	31 527	99,33
3	D.5	Lohnsubventionen (dem Arbeitgeber erstattete Lohn- und Gehaltszahlungen)	/	/
4	D.1	Arbeitnehmerentgelt	31 617	99,62
5	D.11	Bruttoverdienste	24 867	78,35
6	D.111	Bruttoverdienste (ohne Auszubildende)	24 705	77,84
7	D.11111	Entgelt für die geleistete Arbeitszeit 2)	20 194	63,62
8	D.11112	Sonderzahlungen insgesamt 3)	(844)	(2,66)
9		dar.: von persönlichen Leistungen und vom Unternehmenserfolg abhängig	/	/
10	D.1112	Leistungen zur Vermögensbildung der Arbeitnehmer	/	/
11	D.1113	Vergütung für nicht gearbeitete Tage	3 548	11,18
12		Urlaubsvergütung	2 562	8,07
13		Vergütung gesetzlicher Feiertage	925	2,92
14		Vergütung sonstiger betrieblicher oder tariflicher arbeitsfreier Tage	/	/
15	D.1114	Sachleistungen 4)	/	/
16		dar.: unbare individuelle Leistungen 5)	/	/
17	D.112	Bruttoverdienste der Auszubildenden	/	/
18	D.12	Sozialbeiträge der Arbeitgeber	6 750	21,27
19	D.121	Tatsächliche Sozialbeiträge der Arbeitgeber (ohne Auszubildende) 6)	5 473	17,24
20	D.1211	Gesetzliche Arbeitgeberbeiträge zur Sozialversicherung	5 121	16,13
21		Rentenversicherungsbeiträge	2 492	7,85
22		dar.: Aufstockungsbeiträge zur Rentenversicherung im Rahmen der Altersteilzeit	/	/
23		Arbeitslosenversicherungsbeiträge	363	1,14
24		Kranken- und Pflegeversicherungsbeiträge	2 035	6,41
25		Beiträge zur gesetzlichen Unfallversicherung	221	0,70
26		Umlage für das Insolvenzgeld	10	0,03
27		Sonstige gesetzliche Aufwendungen 7)	-	-
28	D.1212	Aufwendungen für die betriebliche Altersversorgung ohne Entgeltumwandlung	(352)	(1,11)
29		Aufwendungen für betriebliche Ruhegeldzusagen	-	-
30		Zuwendungen an Pensionskassen	/	/
31		Zuwendungen an Unterstützungskassen	/	/
32		Beiträge zur Direktversicherung	/	/
33		Beiträge an Pensionsfonds	/	/
34		Beiträge an den Pensions-Sicherungs-Verein VVaG	-	-
35	D.122	Unterstellte Sozialbeiträge der Arbeitgeber (ohne Auszubildende) 8)	1 233	3,88
36	D.1221	Entgeltfortzahlung	1 178	3,71
37		Entgeltfortzahlung im Krankheitsfall	1 095	3,45
38		Arbeitgeberzuschüsse zum Mutterschaftsgeld 9)	83	0,26
39	D.1222	Unterstellte Sozialbeiträge zur Alters- und Gesundheitsvorsorge von Beamten	-	-
40	D.1223	Zahlungen an aus dem Unternehmen ausscheidende Arbeitnehmer	/	/
41		Entlassungsentschädigungen	/	/
42		Aufstockungsbeträge zum Bruttoverdienst im Rahmen der Altersteilzeit	/	/
43	D.1224	Sonstige freiwillige Sozialleistungen der Arbeitgeber	/	/
44	D.123	Sozialbeiträge der Arbeitgeber für Auszubildende	/	/
45	D.2	Kosten für die berufliche Aus- und Weiterbildung	(84)	(0,27)
46	D.3	Sonstige Aufwendungen 10)	/	/
47	D.4	Steuern auf die Lohnsumme oder Beschäftigtenzahl 11)	16	0,05
48		Nachrichtlich:		
49		Aufwendungen der Arbeitnehmer für betriebliche Altersversorgung	(121)	(0,38)
50		Lohnnebenkosten 12)	6 872	21,65
51		dar.: gesetzliche Lohnnebenkosten 13)	6 359	20,04
52		Personalnebenkosten insgesamt 14)	11 545	36,38
53		dar.: gesetzliche Personalnebenkosten 15)	7 240	22,81
54		Bruttoarbeitskosten je Vollzeiteinheit einschließlich Auszubildende	31 002	97,68
55		Bruttoarbeitskosten je geleistete Stunde der Beschäftigten (ohne Auszubildende)	19,00	
55		Nettoarbeitskosten je geleistete Stunde der Beschäftigten (einschl. Auszubildende) ..	18,43	

1) Harmonisierter Schlüssel der statistischen Ämter der Europäischen Union nach Verordnung (EG) 1737/2005.- 2) Laufend gezahltes für nicht gearbeitete Tage, Sachleistungen).- 3) Zahlungen, die im Allgemeinen nicht laufend mit jeder Lohn- und Gehaltszahlung
5) Naturalleistungen, Firmenwagen, Personalrabatte, Job-Tickets und Zinsersparnisse.- 6) Zahlungen der Arbeitgeber an Versicherungen zur Winterbeschäftigungs-Umlage nach Winterbeschäftigungs-Verordnung.- 8) Sozialleistungen der Arbeitgeber direkt an ihre Arbeit nach Aufwendungsausgleichsgesetz.- 10) Anwerbungskosten, vom Arbeitgeber gestellte Berufskleidung.- 11) Ausgleichsabgabe nach "indirekten Kosten" der Internationalen Arbeitsorganisation (ILO).- 13) Gesetzliche Arbeitgeberbeiträge zur Sozialversicherung, Arbeitgeber für Auszubildende, Steuern auf die Lohnsumme oder Beschäftigtenzahl.- 14) Arbeitskosten insgesamt abzüglich Feiertage, Entgeltfortzahlung, unterstellte Sozialbeiträge zur Alters- und Gesundheitsvorsorge von Beamten, Steuern auf die

Arbeitskosten je Vollzeiteinheit in Unternehmen mit ... Arbeitnehmern												Lfd. Nr.
davon mit ... bis ... Arbeitnehmern										50 und mehr		
10 - 49		50 - 249		250 - 499		500 - 999		1000 und mehr				
EUR	%	EUR	%	EUR	%	EUR	%	EUR	%	EUR	%	
(29 915)	100,00	31 150	100,00	33 144	100,00	35 340	100,00	(32 936)	100,00	32 242	100,00	1
(29 491) /	98,58 /	30 959 /	99,39 /	33 030 /	99,66 /	35 202 /	99,61 /	(32 870) /	99,80 /	32 089 /	99,52 /	2 3
(29 827)	99,71	31 030	99,62	33 032	99,66	35 138	99,43	(32 762)	99,47	32 111	99,59	4
(23 752)	79,40	24 487	78,61	25 694	77,52	27 199	76,96	25 662	77,92	25 175	78,08	5
(23 542)	78,70	24 349	78,17	25 589	77,21	27 024	76,47	25 374	77,04	25 026	77,62	6
(19 674)	65,77	19 823	63,64	20 940	63,18	21 609	61,15	20 403	61,95	20 337	63,08	7
/	/	/	(2,69)	/	/	(1 346)	(3,81)	/	/	(939)	(2,91)	8
/	/	/	/	/	/	/	/	/	/	/	/	9
/	/	/	/	/	/	(40)	/	/	/	/	/	10
(3 220)	10,76	3 557	11,42	3 686	11,12	3 970	11,23	3 648	11,08	3 639	11,29	11
(2 293)	7,66	2 578	8,28	(2 683)	8,10	2 863	8,10	2 620	7,96	2 636	8,18	12
(873)	2,92	906	2,91	964	2,91	1 005	2,84	997	3,03	940	2,91	13
/	/	/	/	/	/	/	/	/	/	/	/	14
/	/	/	/	/	/	(59)	(0,17)	/	/	/	/	15
/	/	/	/	/	/	/	/	/	/	/	/	16
/	/	/	/	/	/	/	/	/	/	/	/	17
(6 076)	20,31	6 543	21,01	7 339	22,14	7 939	22,46	(7 100)	21,56	6 936	21,51	18
(4 928)	16,47	5 353	17,19	5 870	17,71	6 333	17,92	(5 786)	17,57	5 623	17,44	19
4 741	15,85	5 045	16,20	5 458	16,47	5 601	15,85	(5 262)	15,98	5 225	16,21	20
2 286	7,64	2 463	7,91	2 648	7,99	2 758	7,81	(2 563)	7,78	2 548	7,90	21
/	/	/	/	/	/	(48)	(0,14)	/	/	/	/	22
(328)	1,10	359	1,15	386	1,17	403	1,14	(380)	1,15	373	1,16	23
(1 866)	6,24	2 011	6,46	2 184	6,59	2 214	6,26	(2 090)	6,35	2 082	6,46	24
(252)	(0,84)	(203)	(0,65)	(230)	(0,69)	(215)	(0,61)	(218)	/	213	0,66	25
(9)	0,03	9	0,03	10	0,03	11	0,03	(10)	0,03	10	0,03	26
-	-	-	-	-	-	-	-	-	-	-	-	27
/	/	/	/	/	/	/	/	/	(1,59)	/	(1,23)	28
-	-	-	-	-	-	-	-	-	-	-	-	29
/	/	/	/	/	/	/	/	/	/	/	/	30
/	/	/	/	/	/	/	/	/	/	/	/	31
/	/	/	/	/	/	/	/	/	/	/	/	32
-	-	/	/	-	-	-	-	/	/	/	/	33
-	-	-	-	-	-	-	-	-	-	-	-	34
/	(3,64)	(1 153)	3,70	/	/	1 561	4,42	(1 229)	3,73	1 273	3,95	35
/	/	(1 117)	3,59	/	/	1 465	4,15	(1 140)	3,46	1 216	3,77	36
/	/	(1 035)	(3,32)	/	/	1 371	3,88	(1 057)	(3,21)	1 131	3,51	37
(80)	0,27	82	0,26	86	0,26	94	0,27	83	0,25	84	0,26	38
-	-	-	-	-	-	-	-	-	-	-	-	39
/	/	/	/	/	/	/	/	(80)	/	/	/	40
/	/	/	/	/	/	/	/	/	/	/	/	41
/	/	/	/	/	/	/	/	/	/	/	/	42
/	/	/	/	/	/	/	/	/	/	/	/	43
/	/	/	/	/	/	/	/	/	/	/	/	44
/	/	/	/	/	/	137	0,39	/	/	(91)	(0,28)	45
/	/	/	/	/	/	/	/	(67)	/	/	/	46
(12)	(0,04)	17	0,05	17	0,05	18	0,05	16	(0,05)	17	0,05	47
/	/	/	/	/	/	(123)	(0,35)	/	/	(129)	(0,40)	48
(6 163)	20,60	6 662	21,39	7 450	22,48	8 141	23,04	(7 273)	22,08	7 067	21,92	49
(5 854)	19,57	6 216	19,96	6 870	20,73	7 130	20,18	(6 502)	19,74	6 499	20,16	50
(10 241)	34,23	11 327	36,36	12 204	36,82	13 730	38,85	(12 533)	38,05	11 905	36,92	51
(6 668)	22,29	7 086	22,75	7 805	23,55	8 089	22,89	(7 415)	22,51	7 398	22,95	52
(29 014)	96,99	30 524	97,99	32 562	98,24	34 473	97,55	(31 832)	96,65	31 555	97,87	53
(17,36)	/	18,69	/	20,45	/	21,31	/	(19,61)	/	19,47	/	54
(16,60)	/	18,20	/	20,01	/	20,71	/	(18,93)	/	18,96	/	55

Entgelt für die geleistete Arbeitszeit (Bruttoverdienst abzüglich Sonderzahlungen, vermögenswirksame Leistungen, Vergütung geleistet werden.- 4) Unbare individuelle Leistungen, Aktienoptionsprogramme, Belegschaftsaktien, Belegschaftseinrichtungen.- träger oder Bildung von Rückstellungen, um ihren Arbeitnehmern Anspruch auf Sozialleistungen zu sichern.- 7) Arbeitgeberbeiträge nehmer, d. h. ohne Zwischenschaltung eines Versicherungsträgers und ohne Rückstellungen zu bilden.- 9) Beiträge zum U2-Verfahren Schwerbehindertenrecht (Teil 2 SGB IX).- 12) Arbeitskosten insg. abzüglich Bruttoverdienste (D.11). Entspricht den Entgeltfortzahlung, unterstellte Sozialbeiträge zur Alters- und Gesundheitsvorsorge von Beamten, Sozialbeiträge der Entgelt für die geleistete Arbeitszeit.- 15) Gesetzliche Arbeitgeberbeiträge zur Sozialversicherung, Vergütung gesetzlicher Lohnsumme oder Beschäftigtenzahl.-

Arbeitskosten je Vollzeiteinheit 2012 nach Kostenarten, Wirtschaftszweigen und Unternehmensgrößenklassen

Neue Länder

R-S Sonstige Dienstleister

Lfd.Nr.	Schlüssel 1)	Kostenart	10 und mehr	
			EUR	%
1		Bruttoarbeitskosten insgesamt	35 309	100,00
2	D	Nettoarbeitskosten (Bruttoarbeitskosten abzüglich Lohnsubventionen)	35 172	99,61
3	D.5	Lohnsubventionen (dem Arbeitgeber erstattete Lohn- und Gehaltszahlungen)	/	/
4	D.1	Arbeitnehmerentgelt	35 163	99,59
5	D.11	Bruttoverdienste	27 494	77,87
6	D.111	Bruttoverdienste (ohne Auszubildende)	27 276	77,25
7	D.11111	Entgelt für die geleistete Arbeitszeit 2)	21 903	62,03
8	D.11112	Sonderzahlungen insgesamt 3)	(1 321)	(3,74)
9		dar.: von persönlichen Leistungen und vom Unternehmenserfolg abhängig	/	/
10	D.1112	Leistungen zur Vermögensbildung der Arbeitnehmer	(38)	(0,11)
11	D.1113	Vergütung für nicht gearbeitete Tage	3 896	11,03
12		Urlaubsvergütung	2 847	8,06
13		Vergütung gesetzlicher Feiertage	999	2,83
14		Vergütung sonstiger betrieblicher oder tariflicher arbeitsfreier Tage	(50)	(0,14)
15	D.1114	Sachleistungen 4)	/	/
16		dar.: unbare individuelle Leistungen 5)	/	/
17	D.112	Bruttoverdienste der Auszubildenden	(217)	(0,62)
18	D.12	Sozialbeiträge der Arbeitgeber	7 669	21,72
19	D.121	Tatsächliche Sozialbeiträge der Arbeitgeber (ohne Auszubildende) 6)	6 161	17,45
20	D.1211	Gesetzliche Arbeitgeberbeiträge zur Sozialversicherung	5 545	15,71
21		Rentenversicherungsbeiträge	2 724	7,71
22		dar.: Aufstockungsbeiträge zur Rentenversicherung im Rahmen der Altersteilzeit	(53)	(0,15)
23		Arbeitslosenversicherungsbeiträge	391	1,11
24		Kranken- und Pflegeversicherungsbeiträge	2 128	6,03
25		Beiträge zur gesetzlichen Unfallversicherung	(293)	(0,83)
26		Umlage für das Insolvenzgeld	8	0,02
27		Sonstige gesetzliche Aufwendungen 7)	/	/
28	D.1212	Aufwendungen für die betriebliche Altersversorgung ohne Entgeltumwandlung	(616)	(1,74)
29		Aufwendungen für betriebliche Ruhegeldzusagen	/	/
30		Zuwendungen an Pensionskassen	(418)	(1,18)
31		Zuwendungen an Unterstützungskassen	/	/
32		Beiträge zur Direktversicherung	/	/
33		Beiträge an Pensionsfonds	/	/
34		Beiträge an den Pensions-Sicherungs-Verein VVaG	/	/
35	D.122	Unterstellte Sozialbeiträge der Arbeitgeber (ohne Auszubildende) 8)	1 441	4,08
36	D.1221	Entgeltfortzahlung	1 249	3,54
37		Entgeltfortzahlung im Krankheitsfall	1 161	3,29
38		Arbeitgeberzuschüsse zum Mutterschaftsgeld 9)	88	0,25
39	D.1222	Unterstellte Sozialbeiträge zur Alters- und Gesundheitsvorsorge von Beamten	-	-
40	D.1223	Zahlungen an aus dem Unternehmen ausscheidende Arbeitnehmer	/	/
41		Entlassungsentschädigungen	/	/
42		Aufstockungsbeträge zum Bruttoverdienst im Rahmen der Altersteilzeit	/	/
43	D.1224	Sonstige freiwillige Sozialleistungen der Arbeitgeber	/	/
44	D.123	Sozialbeiträge der Arbeitgeber für Auszubildende	(67)	(0,19)
45	D.2	Kosten für die berufliche Aus- und Weiterbildung	/	/
46	D.3	Sonstige Aufwendungen 10)	/	/
47	D.4	Steuern auf die Lohnsumme oder Beschäftigtenzahl 11)	24	0,07
48		Nachrichtlich:		
49		Aufwendungen der Arbeitnehmer für betriebliche Altersversorgung	(326)	(0,92)
50		Lohnnebenkosten 12)	7 815	22,13
51		dar.: gesetzliche Lohnnebenkosten 13)	6 886	19,50
52		Personalnebenkosten insgesamt 14)	13 406	37,97
53		dar.: gesetzliche Personalnebenkosten 15)	7 818	22,14
54		Bruttoarbeitskosten je Vollzeiteinheit einschließlich Auszubildende	33 893	95,99
55		Bruttoarbeitskosten je geleistete Stunde der Beschäftigten (ohne Auszubildende)	21,32	
55		Nettoarbeitskosten je geleistete Stunde der Beschäftigten (einschl. Auszubildende) ..	20,39	

1) Harmonisierter Schlüssel der statistischen Ämter der Europäischen Union nach Verordnung (EG) 1737/2005.- 2) Laufend gezahltes für nicht gearbeitete Tage, Sachleistungen).- 3) Zahlungen, die im Allgemeinen nicht laufend mit jeder Lohn- und Gehaltszahlung
5) Naturalleistungen, Firmenwagen, Personalrabatte, Job-Tickets und Zinsersparnisse.- 6) Zahlungen der Arbeitgeber an Versicherungen zur Winterbeschäftigungs-Umlage nach Winterbeschäftigungs-Verordnung.- 8) Sozialleistungen der Arbeitgeber direkt an ihre Arbeit nach Aufwendungsausgleichsgesetz.- 10) Anwerbungskosten, vom Arbeitgeber gestellte Berufskleidung.- 11) Ausgleichsabgabe nach "indirekten Kosten" der Internationalen Arbeitsorganisation (ILO).- 13) Gesetzliche Arbeitgeberbeiträge zur Sozialversicherung, Arbeitgeber für Auszubildende, Steuern auf die Lohnsumme oder Beschäftigtenzahl.- 14) Arbeitskosten insgesamt abzüglich Feiertage, Entgeltfortzahlung, unterstellte Sozialbeiträge zur Alters- und Gesundheitsvorsorge von Beamten, Steuern auf die

Arbeitskosten je Vollzeiteinheit in Unternehmen mit ... Arbeitnehmern												Lfd. Nr.
davon mit ... bis ... Arbeitnehmern										50 und mehr		
10 - 49		50 - 249		250 - 499		500 - 999		1000 und mehr				
EUR	%	EUR	%	EUR	%	EUR	%	EUR	%	EUR	%	
32 295	100,00	34 419	100,00	39 856	100,00	46 654	100,00	30 576	100,00	36 605	100,00	1
32 040	99,21	34 349	99,80	39 776	99,80	46 405	99,47	30 574	99,99	36 519	99,77	2
/	/	/	/	/	/	/	/	2	0,01	/	/	3
32 147	99,54	34 269	99,56	39 681	99,56	46 566	99,81	30 459	99,62	36 460	99,60	4
25 320	78,40	26 737	77,68	30 894	77,52	(36 579)	78,41	23 447	76,69	28 428	77,66	5
25 178	77,96	26 509	77,02	30 637	76,87	(36 238)	77,67	23 203	75,89	28 179	76,98	6
20 442	63,30	21 202	61,60	24 784	62,18	28 486	61,06	18 468	60,40	22 531	61,55	7
/	/	(1 433)	(4,16)	/	/	/	(4,88)	1 338	4,37	(1 476)	(4,03)	8
/	/	/	/	/	/	/	/	124	0,41	/	/	9
/	/	(41)	(0,12)	/	/	/	/	/	/	/	/	10
3 602	11,15	3 719	10,80	4 519	11,34	5 318	11,40	3 206	10,48	4 023	10,99	11
2 630	8,14	2 718	7,90	3 335	8,37	3 888	8,33	2 273	7,43	2 940	8,03	12
936	2,90	962	2,79	1 094	2,74	(1 379)	2,95	846	2,77	1 027	2,80	13
/	/	(39)	(0,11)	/	/	/	/	86	0,28	/	/	14
/	/	/	/	/	/	/	/	170	0,56	/	/	15
/	/	/	/	/	/	/	/	164	0,54	/	/	16
/	/	(228)	(0,66)	/	/	/	/	244	0,80	(249)	(0,68)	17
6 827	21,14	7 531	21,88	8 787	22,05	9 987	21,41	7 012	22,93	8 032	21,94	18
5 672	17,56	5 939	17,26	6 947	17,43	8 031	17,21	5 684	18,59	6 372	17,41	19
5 131	15,89	5 448	15,83	6 148	15,42	7 035	15,08	4 883	15,97	5 723	15,64	20
2 505	7,76	2 637	7,66	3 054	7,66	3 573	7,66	2 474	8,09	2 818	7,70	21
/	/	/	/	/	(0,11)	/	/	102	0,33	(59)	(0,16)	22
361	1,12	380	1,10	456	1,14	522	1,12	301	0,98	405	1,11	23
1 989	6,16	2 072	6,02	2 384	5,98	2 634	5,65	1 914	6,26	2 187	5,98	24
/	/	/	/	(244)	(0,61)	298	(0,64)	186	0,61	/	(0,83)	25
/	/	8	0,02	(10)	(0,03)	/	(0,02)	8	0,03	8	0,02	26
/	/	-	-	-	-	-	-	-	-	-	-	27
/	/	/	(1,43)	(799)	(2,01)	/	/	(801)	2,62	(648)	(1,77)	28
/	/	/	/	/	/	/	/	/	/	/	/	29
/	/	/	/	(759)	(1,90)	/	/	(224)	0,73	(474)	(1,30)	30
/	/	/	/	/	/	/	/	381	1,25	(48)	(0,13)	31
/	/	/	/	/	/	/	/	/	/	/	/	32
/	/	/	/	/	/	-	-	3	0,01	/	/	33
/	/	/	/	/	/	/	/	(43)	(0,14)	/	/	34
(1 114)	(3,45)	(1 526)	4,43	(1 772)	(4,45)	(1 820)	3,90	1 227	4,01	1 582	4,32	35
(973)	(3,01)	1 283	3,73	(1 671)	(4,19)	1 612	3,46	932	3,05	1 368	3,74	36
(888)	(2,75)	1 198	3,48	(1 574)	(3,95)	1 494	3,20	868	2,84	1 279	3,49	37
84	0,26	85	0,25	98	0,24	(118)	0,25	64	0,21	90	0,24	38
-	-	-	-	-	-	-	-	-	-	-	-	39
/	/	/	/	(90)	(0,22)	/	/	286	0,94	/	/	40
/	/	/	/	/	/	/	/	32	0,10	/	/	41
/	/	/	/	/	/	/	/	254	0,83	/	/	42
/	/	/	/	/	/	(14)	(0,03)	(10)	(0,03)	(8)	(0,02)	43
/	/	(65)	(0,19)	/	/	/	/	101	0,33	(78)	(0,21)	44
/	/	(78)	(0,23)	/	/	/	/	/	/	/	/	45
/	/	/	/	/	/	(14)	/	/	/	/	/	46
(16)	(0,05)	30	0,09	(27)	(0,07)	25	(0,05)	25	0,08	28	0,08	47
/	/	(276)	(0,80)	/	(1,71)	(680)	/	(209)	0,68	(403)	(1,10)	48
6 975	21,60	7 682	22,32	(8 961)	22,48	10 075	21,59	7 129	23,31	8 176	22,34	49
6 161	19,08	6 826	19,83	7 914	19,86	8 809	18,88	5 941	19,43	7 197	19,66	50
11 854	36,70	13 217	38,40	15 072	37,82	18 168	38,94	12 108	39,60	14 074	38,45	51
7 056	21,85	7 723	22,44	8 940	22,43	10 051	21,54	6 686	21,87	8 146	22,25	52
31 449	97,38	33 264	96,64	38 322	96,15	(41 656)	89,29	28 903	94,53	34 923	95,40	53
19,37	20,80	20,80	24,31	24,31	28,39	28,39	18,30	22,16	22,16	22,16	22,16	54
18,71	20,07	20,07	(23,31)	(23,31)	(25,25)	(25,25)	17,39	21,11	21,11	21,11	21,11	55

Entgelt für die geleistete Arbeitszeit (Bruttoverdienst abzüglich Sonderzahlungen, vermögenswirksame Leistungen, Vergütung geleistet werden.- 4) Unbare individuelle Leistungen, Aktienoptionsprogramme, Belegschaftsaktien, Belegschaftseinrichtungen.- träger oder Bildung von Rückstellungen, um ihren Arbeitnehmern Anspruch auf Sozialleistungen zu sichern.- 7) Arbeitgeberbeiträge nehmer, d. h. ohne Zwischenschaltung eines Versicherungsträgers und ohne Rückstellungen zu bilden.- 9) Beiträge zum U2-Verfahren Schwerbehindertenrecht (Teil 2 SGB IX).- 12) Arbeitskosten insg. abzüglich Bruttoverdienste (D.11). Entspricht den Entgeltfortzahlung, unterstellte Sozialbeiträge zur Alters- und Gesundheitsvorsorge von Beamten, Sozialbeiträge der Entgelt für die geleistete Arbeitszeit.- 15) Gesetzliche Arbeitgeberbeiträge zur Sozialversicherung, Vergütung gesetzlicher Lohnsumme oder Beschäftigtenzahl.-

Arbeitskosten je Vollzeiteinheit 2012 nach Kostenarten, Wirtschaftszweigen und Unternehmensgrößenklassen

Neue Länder

R Kunst, Unterhaltung und Erholung

Lfd.Nr.	Schlüssel 1)	Kostenart	10 und mehr	
			EUR	%
1		Bruttoarbeitskosten insgesamt	39 452	100,00
2	D	Nettoarbeitskosten (Bruttoarbeitskosten abzüglich Lohnsubventionen)	39 379	99,82
3	D.5	Lohnsubventionen (dem Arbeitgeber erstattete Lohn- und Gehaltszahlungen)	/	/
4	D.1	Arbeitnehmerentgelt	39 278	99,56
5	D.11	Bruttoverdienste	30 734	77,90
6	D.111	Bruttoverdienste (ohne Auszubildende)	30 512	77,34
7	D.11111	Entgelt für die geleistete Arbeitszeit 2)	24 391	61,82
8	D.11112	Sonderzahlungen insgesamt 3)	(1 587)	(4,02)
9		dar.: von persönlichen Leistungen und vom Unternehmenserfolg abhängig	/	/
10	D.1112	Leistungen zur Vermögensbildung der Arbeitnehmer	(40)	(0,10)
11	D.1113	Vergütung für nicht gearbeitete Tage	4 370	11,08
12		Urlaubsvergütung	3 206	8,13
13		Vergütung gesetzlicher Feiertage	1 109	2,81
14		Vergütung sonstiger betrieblicher oder tariflicher arbeitsfreier Tage	(56)	(0,14)
15	D.1114	Sachleistungen 4)	/	/
16		dar.: unbare individuelle Leistungen 5)	/	/
17	D.112	Bruttoverdienste der Auszubildenden	(223)	(0,56)
18	D.12	Sozialbeiträge der Arbeitgeber	8 543	21,66
19	D.121	Tatsächliche Sozialbeiträge der Arbeitgeber (ohne Auszubildende) 6)	6 855	17,38
20	D.1211	Gesetzliche Arbeitgeberbeiträge zur Sozialversicherung	6 155	15,60
21		Rentenversicherungsbeiträge	2 972	7,53
22		dar.: Aufstockungsbeiträge zur Rentenversicherung im Rahmen der Altersteilzeit	(49)	(0,13)
23		Arbeitslosenversicherungsbeiträge	430	1,09
24		Kranken- und Pflegeversicherungsbeiträge	2 275	5,77
25		Beiträge zur gesetzlichen Unfallversicherung	/	/
26		Umlage für das Insolvenzgeld	8	0,02
27		Sonstige gesetzliche Aufwendungen 7)	/	/
28	D.1212	Aufwendungen für die betriebliche Altersversorgung ohne Entgeltumwandlung	700	1,77
29		Aufwendungen für betriebliche Ruhegeldzusagen	/	/
30		Zuwendungen an Pensionskassen	668	1,69
31		Zuwendungen an Unterstützungskassen	1	(0,00)
32		Beiträge zur Direktversicherung	/	/
33		Beiträge an Pensionsfonds	/	/
34		Beiträge an den Pensions-Sicherungs-Verein VVaG	/	/
35	D.122	Unterstellte Sozialbeiträge der Arbeitgeber (ohne Auszubildende) 8)	1 629	4,13
36	D.1221	Entgeltfortzahlung	1 401	3,55
37		Entgeltfortzahlung im Krankheitsfall	1 301	3,30
38		Arbeitgeberzuschüsse zum Mutterschaftsgeld 9)	100	0,25
39	D.1222	Unterstellte Sozialbeiträge zur Alters- und Gesundheitsvorsorge von Beamten	-	-
40	D.1223	Zahlungen an aus dem Unternehmen ausscheidende Arbeitnehmer	/	/
41		Entlassungsentschädigungen	/	/
42		Aufstockungsbeträge zum Bruttoverdienst im Rahmen der Altersteilzeit	/	/
43	D.1224	Sonstige freiwillige Sozialleistungen der Arbeitgeber	(10)	(0,03)
44	D.123	Sozialbeiträge der Arbeitgeber für Auszubildende	(59)	(0,15)
45	D.2	Kosten für die berufliche Aus- und Weiterbildung	(69)	/
46	D.3	Sonstige Aufwendungen 10)	/	/
47	D.4	Steuern auf die Lohnsumme oder Beschäftigtenzahl 11)	30	0,08
48		Nachrichtlich:		
49		Aufwendungen der Arbeitnehmer für betriebliche Altersversorgung	587	1,49
50		Lohnnebenkosten 12)	8 718	22,10
51		dar.: gesetzliche Lohnnebenkosten 13)	7 645	19,38
52		Personalnebenkosten insgesamt 14)	15 061	38,18
53		dar.: gesetzliche Personalnebenkosten 15)	8 695	22,04
54		Bruttoarbeitskosten je Vollzeiteinheit einschließlich Auszubildende	38 364	97,24
55		Bruttoarbeitskosten je geleistete Stunde der Beschäftigten (ohne Auszubildende)	23,71	
55		Nettoarbeitskosten je geleistete Stunde der Beschäftigten (einschl. Auszubildende) ..	23,01	

1) Harmonisierter Schlüssel der statistischen Ämter der Europäischen Union nach Verordnung (EG) 1737/2005.- 2) Laufend gezahltes für nicht gearbeitete Tage, Sachleistungen).- 3) Zahlungen, die im Allgemeinen nicht laufend mit jeder Lohn- und Gehaltszahlung
5) Naturalleistungen, Firmenwagen, Personalrabatte, Job-Tickets und Zinsersparnisse.- 6) Zahlungen der Arbeitgeber an Versicherungen zur Winterbeschäftigungs-Umlage nach Winterbeschäftigungs-Verordnung.- 8) Sozialleistungen der Arbeitgeber direkt an ihre Arbeit nach Aufwendungsausgleichsgesetz.- 10) Anwerbungskosten, vom Arbeitgeber gestellte Berufskleidung.- 11) Ausgleichsabgabe nach "indirekten Kosten" der Internationalen Arbeitsorganisation (ILO).- 13) Gesetzliche Arbeitgeberbeiträge zur Sozialversicherung, Arbeitgeber für Auszubildende, Steuern auf die Lohnsumme oder Beschäftigtenzahl.- 14) Arbeitskosten insgesamt abzüglich Feiertage, Entgeltfortzahlung, unterstellte Sozialbeiträge zur Alters- und Gesundheitsvorsorge von Beamten, Steuern auf die

Arbeitskosten je Vollzeiteinheit in Unternehmen mit ... Arbeitnehmern												Lfd. Nr.
davon mit ... bis ... Arbeitnehmern										50 und mehr		
10 - 49		50 - 249		250 - 499		500 - 999		1000 und mehr				
EUR	%	EUR	%	EUR	%	EUR	%	EUR	%	EUR	%	
28 676	100,00	(39 512)	100,00	45 601	100,00	42 682	100,00	1
28 554	99,57	(39 439)	99,82	45 545	99,88	42 624	99,86	2
/	/	/	/	/	/	/	/	3
28 443	99,19	(39 286)	99,43	45 506	99,79	42 525	99,63	4
22 570	78,71	(30 475)	77,13	35 712	78,31	33 182	77,74	5
22 408	78,14	(30 164)	76,34	35 537	77,93	32 941	77,18	6
18 493	64,49	23 733	60,07	28 510	62,52	26 159	61,29	7
/	/	/	/	(1 772)	3,88	/	(4,36)	8
/	/	/	/	(109)	(0,24)	/	/	9
/	/	(48)	(0,12)	34	0,08	41	(0,10)	10
(3 063)	10,68	4 272	10,81	5 186	11,37	4 762	11,16	11
(2 213)	7,72	3 120	7,90	3 838	8,42	3 503	8,21	12
826	2,88	(1 092)	2,76	1 259	2,76	1 193	2,80	13
/	/	/	/	/	/	(65)	(0,15)	14
/	/	/	/	/	/	/	/	15
/	/	/	/	(32)	(0,07)	/	/	16
/	/	(311)	/	(175)	0,38	(241)	(0,56)	17
(5 874)	20,48	8 811	22,30	9 794	21,48	9 344	21,89	18
(4 880)	17,02	6 783	17,17	8 033	17,62	7 447	17,45	19
4 680	16,32	6 264	15,85	6 921	15,18	6 597	15,46	20
2 220	7,74	2 912	7,37	3 475	7,62	3 198	7,49	21
/	/	/	/	/	/	.	.	-	-	(54)	(0,13)	22
315	1,10	411	1,04	519	1,14	464	1,09	23
1 740	6,07	2 238	5,67	2 675	5,87	2 436	5,71	24
/	/	/	/	244	0,53	/	/	25
(8)	0,03	(9)	0,02	(9)	(0,02)	8	0,02	26
/	/	-	-	-	-	-	-	-	-	-	-	27
/	/	(519)	/	(1 112)	(2,44)	850	1,99	28
/	/	/	/	/	/	/	/	29
/	/	(480)	/	(1 078)	2,36	819	1,92	30
-	-	(2)	/	-	-	-	-	-	-	(1)	(0,00)	31
/	/	/	/	/	/	/	/	32
/	/	/	/	-	-	-	-	-	-	/	/	33
/	/	/	/	/	/	/	/	34
/	(3,32)	(1 943)	4,92	1 718	3,77	(1 832)	4,29	35
(795)	(2,77)	1 553	(3,93)	1 589	3,48	1 583	3,71	36
(718)	(2,50)	1 460	(3,69)	1 469	3,22	1 476	3,46	37
77	0,27	93	0,24	121	0,26	107	0,25	38
-	-	-	-	-	-	-	-	-	-	-	-	39
/	/	/	/	(111)	(0,24)	/	/	40
/	/	/	/	/	/	/	/	41
/	/	/	/	/	/	.	.	-	-	/	/	42
/	/	/	/	(18)	(0,04)	.	.	-	-	(12)	(0,03)	43
/	/	(85)	/	43	(0,09)	(64)	(0,15)	44
/	/	/	/	(46)	(0,10)	(70)	(0,16)	45
/	/	/	/	/	(0,04)	/	/	46
/	/	35	0,09	29	0,06	33	0,08	47
/	/	(400)	(1,01)	(916)	(2,01)	706	1,65	48
(6 106)	21,29	9 037	22,87	9 889	21,69	9 500	22,26	49
5 540	19,32	7 937	20,09	8 582	18,82	8 276	19,39	50
(10 183)	35,51	(15 778)	39,93	17 091	37,48	16 523	38,71	51
6 324	22,05	8 944	22,64	9 798	21,49	9 405	22,04	52
27 978	97,57	(37 931)	96,00	44 846	98,34	41 463	97,14	53
16,76		(23,96)		27,57		25,87		54
16,28		(22,95)		27,08		25,10		55

Entgelt für die geleistete Arbeitszeit (Bruttoverdienst abzüglich Sonderzahlungen, vermögenswirksame Leistungen, Vergütung geleistet werden.- 4) Unbare individuelle Leistungen, Aktienoptionsprogramme, Belegschaftsaktien, Belegschaftseinrichtungen.- träger oder Bildung von Rückstellungen, um ihren Arbeitnehmern Anspruch auf Sozialleistungen zu sichern.- 7) Arbeitgeberbeiträge nehmer, d. h. ohne Zwischenschaltung eines Versicherungsträgers und ohne Rückstellungen zu bilden.- 9) Beiträge zum U2-Verfahren Schwerbehindertenrecht (Teil 2 SGB IX).- 12) Arbeitskosten insg. abzüglich Bruttoverdienste (D.11). Entspricht den Entgeltfortzahlung, unterstellte Sozialbeiträge zur Alters- und Gesundheitsvorsorge von Beamten, Sozialbeiträge der Entgelt für die geleistete Arbeitszeit.- 15) Gesetzliche Arbeitgeberbeiträge zur Sozialversicherung, Vergütung gesetzlicher Lohnsumme oder Beschäftigtenzahl.-

Arbeitskosten je Vollzeiteinheit 2012 nach Kostenarten, Wirtschaftszweigen und Unternehmensgrößenklassen

Neue Länder

90 Kreative, künstlerische und unterhaltende Tätigkeiten

Lfd.Nr.	Schlüssel 1)	Kostenart	10 und mehr	
			EUR	%
1		Bruttoarbeitskosten insgesamt	46 415	100,00
2	D	Nettoarbeitskosten (Bruttoarbeitskosten abzüglich Lohnsubventionen)	46 357	99,87
3	D.5	Lohnsubventionen (dem Arbeitgeber erstattete Lohn- und Gehaltszahlungen)	/	/
4	D.1	Arbeitnehmerentgelt	46 328	99,81
5	D.11	Bruttoverdienste	36 337	78,29
6	D.111	Bruttoverdienste (ohne Auszubildende)	36 173	77,94
7	D.11111	Entgelt für die geleistete Arbeitszeit 2)	28 880	62,22
8	D.11112	Sonderzahlungen insgesamt 3)	1 903	4,10
9		dar.: von persönlichen Leistungen und vom Unternehmenserfolg abhängig	/	/
10	D.1112	Leistungen zur Vermögensbildung der Arbeitnehmer	(37)	(0,08)
11	D.1113	Vergütung für nicht gearbeitete Tage	5 332	11,49
12		Urlaubsvergütung	3 987	8,59
13		Vergütung gesetzlicher Feiertage	1 292	2,78
14		Vergütung sonstiger betrieblicher oder tariflicher arbeitsfreier Tage	/	/
15	D.1114	Sachleistungen 4)	/	/
16		dar.: unbare individuelle Leistungen 5)	/	/
17	D.112	Bruttoverdienste der Auszubildenden	/	/
18	D.12	Sozialbeiträge der Arbeitgeber	9 991	21,53
19	D.121	Tatsächliche Sozialbeiträge der Arbeitgeber (ohne Auszubildende) 6)	8 247	17,77
20	D.1211	Gesetzliche Arbeitgeberbeiträge zur Sozialversicherung	6 978	15,03
21		Rentenversicherungsbeiträge	3 521	7,59
22		dar.: Aufstockungsbeiträge zur Rentenversicherung im Rahmen der Altersteilzeit	(60)	(0,13)
23		Arbeitslosenversicherungsbeiträge	520	1,12
24		Kranken- und Pflegeversicherungsbeiträge	2 652	5,71
25		Beiträge zur gesetzlichen Unfallversicherung	276	0,60
26		Umlage für das Insolvenzgeld	8	0,02
27		Sonstige gesetzliche Aufwendungen 7)	-	-
28	D.1212	Aufwendungen für die betriebliche Altersversorgung ohne Entgeltumwandlung	1 269	2,73
29		Aufwendungen für betriebliche Ruhegeldzusagen	/	/
30		Zuwendungen an Pensionskassen	1 239	2,67
31		Zuwendungen an Unterstützungskassen	-	-
32		Beiträge zur Direktversicherung	/	/
33		Beiträge an Pensionsfonds	/	/
34		Beiträge an den Pensions-Sicherungs-Verein VVaG	/	/
35	D.122	Unterstellte Sozialbeiträge der Arbeitgeber (ohne Auszubildende) 8)	1 703	3,67
36	D.1221	Entgeltfortzahlung	1 523	3,28
37		Entgeltfortzahlung im Krankheitsfall	1 402	3,02
38		Arbeitgeberzuschüsse zum Mutterschaftsgeld 9)	121	0,26
39	D.1222	Unterstellte Sozialbeiträge zur Alters- und Gesundheitsvorsorge von Beamten ...	-	-
40	D.1223	Zahlungen an aus dem Unternehmen ausscheidende Arbeitnehmer	/	/
41		Entlassungsentschädigungen	/	/
42		Aufstockungsbeträge zum Bruttoverdienst im Rahmen der Altersteilzeit	/	/
43	D.1224	Sonstige freiwillige Sozialleistungen der Arbeitgeber	(14)	(0,03)
44	D.123	Sozialbeiträge der Arbeitgeber für Auszubildende	/	/
45	D.2	Kosten für die berufliche Aus- und Weiterbildung	/	/
46	D.3	Sonstige Aufwendungen 10)	/	(0,03)
47	D.4	Steuern auf die Lohnsumme oder Beschäftigtenzahl 11)	32	0,07
48		Nachrichtlich:		
49		Aufwendungen der Arbeitnehmer für betriebliche Altersversorgung	1 136	2,45
50		Lohnnebenkosten 12)	10 078	21,71
51		dar.: gesetzliche Lohnnebenkosten 13)	8 574	18,47
52		Personalnebenkosten insgesamt 14)	17 535	37,78
53		dar.: gesetzliche Personalnebenkosten 15)	9 824	21,17
54		Bruttoarbeitskosten je Vollzeiteinheit einschließlich Auszubildende	45 343	97,69
55		Bruttoarbeitskosten je geleistete Stunde der Beschäftigten (ohne Auszubildende)	27,98	
		Nettoarbeitskosten je geleistete Stunde der Beschäftigten (einschl. Auszubildende) ..	27,28	

1) Harmonisierter Schlüssel der statistischen Ämter der Europäischen Union nach Verordnung (EG) 1737/2005.- 2) Laufend gezahltes für nicht gearbeitete Tage, Sachleistungen).- 3) Zahlungen, die im Allgemeinen nicht laufend mit jeder Lohn- und Gehaltszahlung
5) Naturalleistungen, Firmenwagen, Personalrabatte, Job-Tickets und Zinsersparnisse.- 6) Zahlungen der Arbeitgeber an Versicherungs
zur Winterbeschäftigungs-Umlage nach Winterbeschäftigungs-Verordnung.- 8) Sozialleistungen der Arbeitgeber direkt an ihre Arbeit
nach Aufwendungsausgleichsgesetz.- 10) Anwerbungskosten, vom Arbeitgeber gestellte Berufskleidung.- 11) Ausgleichsabgabe nach
"indirekten Kosten" der Internationalen Arbeitsorganisation (ILO).- 13) Gesetzliche Arbeitgeberbeiträge zur Sozialversicherung,
Arbeitgeber für Auszubildende, Steuern auf die Lohnsumme oder Beschäftigtenzahl.- 14) Arbeitskosten insgesamt abzüglich
Feiertage, Entgeltfortzahlung, unterstellte Sozialbeiträge zur Alters- und Gesundheitsvorsorge von Beamten, Steuern auf die

Arbeitskosten je Vollzeiteinheit in Unternehmen mit ... Arbeitnehmern												Lfd. Nr.
davon mit ... bis ... Arbeitnehmern										50 und mehr		
10 - 49		50 - 249		250 - 499		500 - 999		1000 und mehr				
EUR	%	EUR	%	EUR	%	EUR	%	EUR	%	EUR	%	
(34 595)	100,00	41 294	100,00	50 817	100,00	49 585	100,00	-	-	47 942	100,00	1
(34 446)	99,57	41 186	99,74	50 794	99,95	49 560	99,95	-	-	47 896	99,90	2
/	/	/	/	/	/	25	0,05	-	-	/	/	3
(34 543)	99,85	41 180	99,72	50 725	99,82	49 513	99,86	-	-	47 851	99,81	4
(27 038)	78,15	32 058	77,63	39 860	78,44	38 962	78,58	-	-	37 539	78,30	5
(26 921)	77,82	31 728	76,83	39 739	78,20	38 863	78,38	-	-	37 369	77,95	6
(21 060)	60,87	25 266	61,18	32 012	63,00	30 860	62,24	-	-	29 891	62,35	7
/	/	/	/	(1 948)	(3,83)	2 096	4,23	-	-	1 944	4,05	8
/	/	/	/	/	/	25	0,05	-	-	/	/	9
/	/	(36)	(0,09)	33	0,07	34	0,07	-	-	34	0,07	10
/	(12,14)	4 642	11,24	5 724	11,26	5 847	11,79	-	-	5 478	11,43	11
/	/	3 465	8,39	4 314	8,49	4 341	8,75	-	-	4 099	8,55	12
/	2,95	1 135	2,75	(1 332)	2,62	1 488	3,00	-	-	1 328	2,77	13
/	/	/	/	/	/	19	0,04	-	-	/	/	14
/	/	/	/	/	/	25	0,05	-	-	/	/	15
/	/	/	/	/	/	7	0,01	-	-	/	/	16
/	/	/	/	/	/	99	0,20	-	-	/	/	17
/	(21,69)	9 122	22,09	10 865	21,38	10 552	21,28	-	-	10 312	21,51	18
/	17,26	7 347	17,79	9 091	17,89	8 787	17,72	-	-	8 541	17,81	19
(5 320)	15,38	6 453	15,63	7 604	14,96	7 242	14,60	-	-	7 192	15,00	20
(2 715)	7,85	3 221	7,80	3 814	7,51	3 704	7,47	-	-	3 625	7,56	21
/	/	/	/	/	/	75	0,15	-	-	(59)	(0,12)	22
(390)	1,13	468	1,13	569	1,12	550	1,11	-	-	536	1,12	23
(2 018)	5,83	2 521	6,11	2 934	5,77	2 633	5,31	-	-	2 734	5,70	24
(188)	/	/	/	(277)	0,55	349	0,70	-	-	288	0,60	25
/	0,03	/	/	(10)	(0,02)	5	0,01	-	-	8	(0,02)	26
-	-	-	-	-	-	-	-	-	-	-	-	27
/	/	(894)	(2,17)	/	(2,93)	1 546	3,12	-	-	1 349	2,81	28
/	/	-	-	/	/	-	-	-	-	/	/	29
/	/	/	(2,15)	(1 430)	(2,81)	1 546	3,12	-	-	1 323	2,76	30
-	-	-	-	-	-	-	-	-	-	-	-	31
/	/	/	/	/	/	-	-	-	-	/	/	32
/	/	-	-	-	-	-	-	-	-	-	-	33
/	/	/	/	/	/	-	-	-	-	/	/	34
/	/	(1 685)	(4,08)	1 745	3,43	1 739	3,51	-	-	1 728	3,60	35
/	(2,92)	(1 528)	(3,70)	1 574	(3,10)	1 664	3,36	-	-	1 589	3,31	36
/	/	(1 426)	(3,45)	1 443	(2,84)	1 529	3,08	-	-	1 465	3,05	37
(92)	0,27	103	0,25	131	0,26	134	0,27	-	-	124	0,26	38
-	-	-	-	-	-	-	-	-	-	-	-	39
/	/	/	/	(154)	(0,30)	60	0,12	-	-	/	/	40
/	/	/	/	/	/	12	0,02	-	-	/	/	41
/	/	/	/	/	/	48	0,10	-	-	/	/	42
/	/	/	/	/	(0,03)	16	0,03	-	-	(15)	(0,03)	43
/	/	/	/	/	/	25	0,05	-	-	/	/	44
/	/	/	/	/	/	27	0,05	-	-	/	/	45
/	/	/	/	/	/	12	0,02	-	-	(17)	(0,04)	46
/	/	32	0,08	33	0,06	33	0,07	-	-	33	0,07	47
/	/	/	/	(1 291)	(2,54)	1 482	2,99	-	-	1 217	2,54	48
/	(21,85)	9 237	22,37	10 957	21,56	10 624	21,42	-	-	10 404	21,70	49
(6 380)	18,44	8 103	19,62	9 239	18,18	8 963	18,08	-	-	8 857	18,47	50
/	39,13	16 029	38,82	18 805	37,00	18 725	37,76	-	-	18 051	37,65	51
(7 373)	21,31	9 148	22,15	10 543	20,75	10 425	21,03	-	-	10 141	21,15	52
(34 016)	98,33	38 936	94,29	50 257	98,90	48 978	98,77	-	-	46 796	97,61	53
(20,86)	/	24,66	/	30,29	/	30,65	/	-	-	28,90	/	54
/	/	23,13	/	29,94	/	30,26	/	-	-	28,16	/	55

Entgelt für die geleistete Arbeitszeit (Bruttoverdienst abzüglich Sonderzahlungen, vermögenswirksame Leistungen, Vergütung geleistet werden.- 4) Unbare individuelle Leistungen, Aktienoptionsprogramme, Belegschaftsaktien, Belegschaftseinrichtungen.- träger oder Bildung von Rückstellungen, um ihren Arbeitnehmern Anspruch auf Sozialleistungen zu sichern.- 7) Arbeitgeberbeiträge nehmer, d. h. ohne Zwischenschaltung eines Versicherungsträgers und ohne Rückstellungen zu bilden.- 9) Beiträge zum U2-Verfahren Schwerbehindertenrecht (Teil 2 SGB IX).- 12) Arbeitskosten insg. abzüglich Bruttoverdienste (D.11). Entspricht den Entgeltfortzahlung, unterstellte Sozialbeiträge zur Alters- und Gesundheitsvorsorge von Beamten, Sozialbeiträge der Entgelt für die geleistete Arbeitszeit.- 15) Gesetzliche Arbeitgeberbeiträge zur Sozialversicherung, Vergütung gesetzlicher Lohnsumme oder Beschäftigtenzahl.-

Arbeitskosten je Vollzeiteinheit 2012 nach Kostenarten, Wirtschaftszweigen und Unternehmensgrößenklassen

Neue Länder

91 Bibliotheken, Archive, Museen, botanische und zoologische Gärten

Lfd.Nr.	Schlüssel 1)	Kostenart	10 und mehr	
			EUR	%
1		Bruttoarbeitskosten insgesamt	43 174	100,00
2	D	Nettoarbeitskosten (Bruttoarbeitskosten abzüglich Lohnsubventionen)	43 058	99,73
3	D.5	Lohnsubventionen (dem Arbeitgeber erstattete Lohn- und Gehaltszahlungen)	/	/
4	D.1	Arbeitnehmerentgelt	43 013	99,63
5	D.11	Bruttoverdienste	33 274	77,07
6	D.111	Bruttoverdienste (ohne Auszubildende)	32 940	76,29
7	D.11111	Entgelt für die geleistete Arbeitszeit 2)	25 964	60,14
8	D.11112	Sonderzahlungen insgesamt 3)	1 841	4,26
9		dar.: von persönlichen Leistungen und vom Unternehmenserfolg abhängig	/	/
10	D.1112	Leistungen zur Vermögensbildung der Arbeitnehmer	/	/
11	D.1113	Vergütung für nicht gearbeitete Tage	5 046	11,69
12		Urlaubsvergütung	3 661	8,48
13		Vergütung gesetzlicher Feiertage	1 251	2,90
14		Vergütung sonstiger betrieblicher oder tariflicher arbeitsfreier Tage	(135)	(0,31)
15	D.1114	Sachleistungen 4)	/	/
16		dar.: unbare individuelle Leistungen 5)	/	/
17	D.112	Bruttoverdienste der Auszubildenden	(334)	(0,77)
18	D.12	Sozialbeiträge der Arbeitgeber	9 740	22,56
19	D.121	Tatsächliche Sozialbeiträge der Arbeitgeber (ohne Auszubildende) 6)	7 631	17,68
20	D.1211	Gesetzliche Arbeitgeberbeiträge zur Sozialversicherung	6 727	15,58
21		Rentenversicherungsbeiträge	3 402	7,88
22		dar.: Aufstockungsbeiträge zur Rentenversicherung im Rahmen der Altersteilzeit	/	/
23		Arbeitslosenversicherungsbeiträge	496	1,15
24		Kranken- und Pflegeversicherungsbeiträge	2 564	5,94
25		Beiträge zur gesetzlichen Unfallversicherung	257	0,60
26		Umlage für das Insolvenzgeld	(7)	(0,02)
27		Sonstige gesetzliche Aufwendungen 7)	/	/
28	D.1212	Aufwendungen für die betriebliche Altersversorgung ohne Entgeltumwandlung	904	2,09
29		Aufwendungen für betriebliche Ruhegeldzusagen	1	0,00
30		Zuwendungen an Pensionskassen	897	2,08
31		Zuwendungen an Unterstützungskassen	-	-
32		Beiträge zur Direktversicherung	/	/
33		Beiträge an Pensionsfonds	-	-
34		Beiträge an den Pensions-Sicherungs-Verein VVaG	0	0,00
35	D.122	Unterstellte Sozialbeiträge der Arbeitgeber (ohne Auszubildende) 8)	2 020	4,68
36	D.1221	Entgeltfortzahlung	1 843	4,27
37		Entgeltfortzahlung im Krankheitsfall	1 726	4,00
38		Arbeitgeberzuschüsse zum Mutterschaftsgeld 9)	117	0,27
39	D.1222	Unterstellte Sozialbeiträge zur Alters- und Gesundheitsvorsorge von Beamten	-	-
40	D.1223	Zahlungen an aus dem Unternehmen ausscheidende Arbeitnehmer	/	/
41		Entlassungsentschädigungen	/	/
42		Aufstockungsbeträge zum Bruttoverdienst im Rahmen der Altersteilzeit	/	/
43	D.1224	Sonstige freiwillige Sozialleistungen der Arbeitgeber	/	/
44	D.123	Sozialbeiträge der Arbeitgeber für Auszubildende	(89)	(0,21)
45	D.2	Kosten für die berufliche Aus- und Weiterbildung	/	/
46	D.3	Sonstige Aufwendungen 10)	/	/
47	D.4	Steuern auf die Lohnsumme oder Beschäftigtenzahl 11)	10	0,02
48		Nachrichtlich:		
49		Aufwendungen der Arbeitnehmer für betriebliche Altersversorgung	579	1,34
50		Lohnnebenkosten 12)	9 901	22,93
51		dar.: gesetzliche Lohnnebenkosten 13)	8 668	20,08
52		Personalnebenkosten insgesamt 14)	17 210	39,86
53		dar.: gesetzliche Personalnebenkosten 15)	9 830	22,77
54		Bruttoarbeitskosten je Vollzeiteinheit einschließlich Auszubildende	41 761	96,73
55		Bruttoarbeitskosten je geleistete Stunde der Beschäftigten (ohne Auszubildende)	26,47	
		Nettoarbeitskosten je geleistete Stunde der Beschäftigten (einschl. Auszubildende) ..	25,53	

1) Harmonisierter Schlüssel der statistischen Ämter der Europäischen Union nach Verordnung (EG) 1737/2005.- 2) Laufend gezahltes für nicht gearbeitete Tage, Sachleistungen).- 3) Zahlungen, die im Allgemeinen nicht laufend mit jeder Lohn- und Gehaltszahlung
5) Naturalleistungen, Firmenwagen, Personalrabatte, Job-Tickets und Zinsersparnisse.- 6) Zahlungen der Arbeitgeber an Versicherungen zur Winterbeschäftigungs-Umlage nach Winterbeschäftigungs-Verordnung.- 8) Sozialleistungen der Arbeitgeber direkt an ihre Arbeit nach Aufwendungsausgleichsgesetz.- 10) Anwerbungskosten, vom Arbeitgeber gestellte Berufskleidung.- 11) Ausgleichsabgabe nach "indirekten Kosten" der Internationalen Arbeitsorganisation (ILO).- 13) Gesetzliche Arbeitgeberbeiträge zur Sozialversicherung, Arbeitgeber für Auszubildende, Steuern auf die Lohnsumme oder Beschäftigtenzahl.- 14) Arbeitskosten insgesamt abzüglich Feiertage, Entgeltfortzahlung, unterstellte Sozialbeiträge zur Alters- und Gesundheitsvorsorge von Beamten, Steuern auf die

Arbeitskosten je Vollzeiteinheit in Unternehmen mit ... Arbeitnehmern												Lfd. Nr.
davon mit ... bis ... Arbeitnehmern										50 und mehr		
10 - 49		50 - 249		250 - 499		500 - 999		1000 und mehr				
EUR	%	EUR	%	EUR	%	EUR	%	EUR	%	EUR	%	
(39 176)	100,00	44 465	100,00	-	-	43 903	100,00	1
(39 055)	99,69	44 342	99,72	-	-	43 787	99,74	2
/	/	/	/	.	.	-	-	-	-	/	/	3
(39 147)	99,93	44 174	99,35	-	-	43 717	99,58	4
(30 751)	78,50	33 796	76,00	-	-	33 733	76,84	5
(30 639)	78,21	33 419	75,16	-	-	33 359	75,98	6
(24 522)	62,60	25 983	58,43	-	-	26 227	59,74	7
(1 819)	(4,64)	2 038	4,58	-	-	1 845	4,20	8
/	/	/	/	-	-	/	/	9
/	/	40	0,09	-	-	40	0,09	10
(4 200)	10,72	5 282	11,88	-	-	5 201	11,85	11
(3 084)	7,87	3 841	8,64	-	-	3 766	8,58	12
(1 071)	2,73	1 270	2,86	-	-	1 283	2,92	13
/	/	/	(0,39)	-	-	(151)	(0,34)	14
/	/	/	/	.	.	-	-	-	-	/	/	15
/	/	/	/	.	.	-	-	-	-	/	/	16
/	/	(377)	(0,85)	-	-	375	0,85	17
(8 396)	21,43	10 379	23,34	-	-	9 984	22,74	18
(6 816)	17,40	7 835	17,62	-	-	7 780	17,72	19
(6 390)	16,31	6 896	15,51	-	-	6 788	15,46	20
(3 277)	8,37	3 474	7,81	-	-	3 425	7,80	21
/	/	/	/	-	-	(82)	/	22
(458)	1,17	500	1,13	-	-	503	1,15	23
(2 379)	6,07	2 636	5,93	-	-	2 598	5,92	24
/	/	278	(0,62)	-	-	256	0,58	25
/	/	/	/	-	-	(6)	(0,01)	26
/	/	-	-	-	-	-	-	-	-	-	-	27
/	/	(939)	(2,11)	-	-	992	2,26	28
-	-	(3)	(0,01)	-	-	-	-	-	-	1	0,00	29
/	/	(931)	(2,09)	-	-	984	2,24	30
-	-	-	-	-	-	-	-	-	-	-	-	31
/	/	/	/	.	.	-	-	-	-	/	/	32
-	-	-	-	-	-	-	-	-	-	-	-	33
-	-	(1)	(0,00)	-	-	-	-	-	-	1	0,00	34
/	/	2 438	5,48	-	-	2 105	4,79	35
(1 068)	(2,73)	2 234	5,02	-	-	1 984	4,52	36
(956)	(2,44)	2 120	4,77	-	-	1 866	4,25	37
/	(0,29)	114	0,26	-	-	118	0,27	38
-	-	-	-	-	-	-	-	-	-	-	-	39
/	/	/	/	-	-	/	/	40
/	/	/	/	.	.	-	-	-	-	/	/	41
/	/	/	/	-	-	/	/	42
/	/	/	/	-	-	(15)	(0,03)	43
/	/	(106)	(0,24)	-	-	100	0,23	44
/	/	/	/	.	.	-	-	-	-	/	/	45
/	/	/	/	.	.	-	-	-	-	/	/	46
/	/	10	0,02	-	-	10	0,02	47
/	/	(569)	(1,28)	-	-	636	1,45	48
(8 424)	21,50	10 670	24,00	-	-	10 169	23,16	49
(7 492)	19,12	9 246	20,79	-	-	8 882	20,23	50
(14 653)	37,40	18 483	41,57	-	-	17 676	40,26	51
(8 537)	21,79	10 410	23,41	-	-	10 066	22,93	52
(38 515)	98,31	42 768	96,18	-	-	42 341	96,44	53
(22,89)		27,24		-	-	27,16		54
(22,41)		26,13		-	-	26,12		55

Entgelt für die geleistete Arbeitszeit (Bruttoverdienst abzüglich Sonderzahlungen, vermögenswirksame Leistungen, Vergütung geleistet werden.- 4) Unbare individuelle Leistungen, Aktienoptionsprogramme, Belegschaftsaktien, Belegschaftseinrichtungen.- träger oder Bildung von Rückstellungen, um ihren Arbeitnehmern Anspruch auf Sozialleistungen zu sichern.- 7) Arbeitgeberbeiträge nehmer, d. h. ohne Zwischenschaltung eines Versicherungsträgers und ohne Rückstellungen zu bilden.- 9) Beiträge zum U2-Verfahren Schwerbehindertenrecht (Teil 2 SGB IX).- 12) Arbeitskosten insg. abzüglich Bruttoverdienste (D.11). Entspricht den Entgeltfortzahlung, unterstellte Sozialbeiträge zur Alters- und Gesundheitsvorsorge von Beamten, Sozialbeiträge der Entgelt für die geleistete Arbeitszeit.- 15) Gesetzliche Arbeitgeberbeiträge zur Sozialversicherung, Vergütung gesetzlicher Lohnsumme oder Beschäftigtenzahl.-

Arbeitskosten je Vollzeiteinheit 2012 nach Kostenarten, Wirtschaftszweigen und Unternehmensgrößenklassen

Neue Länder

92 Spiel-, Wett- und Lotteriewesen

Lfd.Nr.	Schlüssel 1)	Kostenart	10 und mehr	
			EUR	%
1		Bruttoarbeitskosten insgesamt	29 374	100,00
2	D	Nettoarbeitskosten (Bruttoarbeitskosten abzüglich Lohnsubventionen)	29 321	99,82
3	D.5	Lohnsubventionen (dem Arbeitgeber erstattete Lohn- und Gehaltszahlungen)	/	/
4	D.1	Arbeitnehmerentgelt	29 171	99,31
5	D.11	Bruttoverdienste	23 329	79,42
6	D.111	Bruttoverdienste (ohne Auszubildende)	23 251	79,15
7	D.11111	Entgelt für die geleistete Arbeitszeit 2)	18 875	64,26
8	D.11112	Sonderzahlungen insgesamt 3)	(979)	(3,33)
9		dar.: von persönlichen Leistungen und vom Unternehmenserfolg abhängig	(262)	(0,89)
10	D.1112	Leistungen zur Vermögensbildung der Arbeitnehmer	(105)	(0,36)
11	D.1113	Vergütung für nicht gearbeitete Tage	3 183	10,84
12		Urlaubsvergütung	2 313	7,88
13		Vergütung gesetzlicher Feiertage	829	2,82
14		Vergütung sonstiger betrieblicher oder tariflicher arbeitsfreier Tage	(41)	(0,14)
15	D.1114	Sachleistungen 4)	/	/
16		dar.: unbare individuelle Leistungen 5)	/	/
17	D.112	Bruttoverdienste der Auszubildenden	(79)	(0,27)
18	D.12	Sozialbeiträge der Arbeitgeber	5 842	19,89
19	D.121	Tatsächliche Sozialbeiträge der Arbeitgeber (ohne Auszubildende) 6)	4 673	15,91
20	D.1211	Gesetzliche Arbeitgeberbeiträge zur Sozialversicherung	4 504	15,33
21		Rentenversicherungsbeiträge	2 245	7,64
22		dar.: Aufstockungsbeiträge zur Rentenversicherung im Rahmen der Altersteilzeit	/	/
23		Arbeitslosenversicherungsbeiträge	317	1,08
24		Kranken- und Pflegeversicherungsbeiträge	1 743	5,94
25		Beiträge zur gesetzlichen Unfallversicherung	190	(0,65)
26		Umlage für das Insolvenzgeld	8	0,03
27		Sonstige gesetzliche Aufwendungen 7)	-	-
28	D.1212	Aufwendungen für die betriebliche Altersversorgung ohne Entgeltumwandlung	(170)	(0,58)
29		Aufwendungen für betriebliche Ruhegeldzusagen	/	/
30		Zuwendungen an Pensionskassen	/	/
31		Zuwendungen an Unterstützungskassen	(7)	0,02
32		Beiträge zur Direktversicherung	/	/
33		Beiträge an Pensionsfonds	/	/
34		Beiträge an den Pensions-Sicherungs-Verein VVaG	/	/
35	D.122	Unterstellte Sozialbeiträge der Arbeitgeber (ohne Auszubildende) 8)	(1 147)	3,90
36	D.1221	Entgeltfortzahlung	(1 047)	3,56
37		Entgeltfortzahlung im Krankheitsfall	(977)	3,33
38		Arbeitgeberzuschüsse zum Mutterschaftsgeld 9)	70	0,24
39	D.1222	Unterstellte Sozialbeiträge zur Alters- und Gesundheitsvorsorge von Beamten	-	-
40	D.1223	Zahlungen an aus dem Unternehmen ausscheidende Arbeitnehmer	/	/
41		Entlassungsentschädigungen	/	/
42		Aufstockungsbeträge zum Bruttoverdienst im Rahmen der Altersteilzeit	(49)	(0,17)
43	D.1224	Sonstige freiwillige Sozialleistungen der Arbeitgeber	(5)	(0,02)
44	D.123	Sozialbeiträge der Arbeitgeber für Auszubildende	/	(0,07)
45	D.2	Kosten für die berufliche Aus- und Weiterbildung	/	/
46	D.3	Sonstige Aufwendungen 10)	(41)	0,14
47	D.4	Steuern auf die Lohnsumme oder Beschäftigtenzahl 11)	(41)	(0,14)
48		Nachrichtlich:		
49		Aufwendungen der Arbeitnehmer für betriebliche Altersversorgung	/	(0,34)
50		Lohnnebenkosten 12)	6 044	20,58
51		dar.: gesetzliche Lohnnebenkosten 13)	5 612	19,11
52		Personalnebenkosten insgesamt 14)	10 498	35,74
53		dar.: gesetzliche Personalnebenkosten 15)	6 420	21,86
54		Bruttoarbeitskosten je Vollzeiteinheit einschließlich Auszubildende	29 157	99,26
55		Bruttoarbeitskosten je geleistete Stunde der Beschäftigten (ohne Auszubildende)	17,22	
55		Nettoarbeitskosten je geleistete Stunde der Beschäftigten (einschl. Auszubildende) ..	17,07	

1) Harmonisierter Schlüssel der statistischen Ämter der Europäischen Union nach Verordnung (EG) 1737/2005.- 2) Laufend gezahltes für nicht gearbeitete Tage, Sachleistungen).- 3) Zahlungen, die im Allgemeinen nicht laufend mit jeder Lohn- und Gehaltszahlung
5) Naturalleistungen, Firmenwagen, Personalrabatte, Job-Tickets und Zinsersparnisse.- 6) Zahlungen der Arbeitgeber an Versicherungen zur Winterbeschäftigungs-Umlage nach Winterbeschäftigungs-Verordnung.- 8) Sozialleistungen der Arbeitgeber direkt an ihre Arbeit nach Aufwendungsausgleichsgesetz.- 10) Anwerbungskosten, vom Arbeitgeber gestellte Berufskleidung.- 11) Ausgleichsabgabe nach "indirekten Kosten" der Internationalen Arbeitsorganisation (ILO).- 13) Gesetzliche Arbeitgeberbeiträge zur Sozialversicherung, Arbeitgeber für Auszubildende, Steuern auf die Lohnsumme oder Beschäftigtenzahl.- 14) Arbeitskosten insgesamt abzüglich Feiertage, Entgeltfortzahlung, unterstellte Sozialbeiträge zur Alters- und Gesundheitsvorsorge von Beamten, Steuern auf die

Arbeitskosten je Vollzeiteinheit in Unternehmen mit ... Arbeitnehmern												Lfd. Nr.
davon mit ... bis ... Arbeitnehmern										50 und mehr		
10 - 49		50 - 249		250 - 499		500 - 999		1000 und mehr				
EUR	%	EUR	%	EUR	%	EUR	%	EUR	%	EUR	%	
(19 914)	100,00	40 604	100,00	36 964	100,00	1
(19 849)	99,67	40 570	99,92	36 921	99,88	2
/	/	/	/	.	.	-	-	.	.	/	/	3
(19 885)	99,85	40 194	98,99	36 622	99,08	4
(16 258)	81,64	31 900	78,56	29 004	78,46	5
(16 258)	81,64	31 713	78,10	28 862	78,08	6
(13 975)	70,17	24 747	60,95	22 807	61,70	7
/	/	(2 021)	4,98	(1 684)	4,56	8
/	/	(519)	(1,28)	-	-	(447)	(1,21)	9
/	/	(223)	(0,55)	(174)	(0,47)	10
(2 035)	10,22	4 612	11,36	4 104	11,10	11
(1 436)	7,21	3 422	8,43	3 017	8,16	12
(592)	2,97	1 106	2,72	1 020	2,76	13
/	/	84	0,21	68	0,18	14
/	/	(110)	(0,27)	-	-	-	-	.	.	(92)	(0,25)	15
/	/	(72)	(0,18)	-	-	-	-	.	.	(63)	(0,17)	16
-	-	(187)	(0,46)	-	-	-	-	-	-	(142)	(0,38)	17
3 627	18,21	8 293	20,42	7 618	20,61	18
3 147	15,80	6 383	15,72	5 898	15,96	19
3 100	15,56	6 039	14,87	5 630	15,23	20
(1 491)	7,49	3 105	7,65	2 851	7,71	21
-	-	/	/	-	-	-	-	-	-	/	/	22
(206)	1,03	444	1,09	406	1,10	23
(1 231)	6,18	2 293	5,65	2 154	5,83	24
(166)	(0,83)	186	(0,46)	209	(0,57)	25
(6)	0,03	11	0,03	10	0,03	26
-	-	-	-	-	-	-	-	-	-	-	-	27
/	/	(345)	(0,85)	-	-	(268)	(0,72)	28
-	-	/	/	-	-	/	/	29
/	/	/	/	-	-	-	-	-	-	/	/	30
-	-	17	0,04	-	-	-	-	-	-	13	0,03	31
/	/	/	/	-	-	.	.	-	-	/	/	32
-	-	/	/	-	-	-	-	-	-	/	/	33
-	-	/	/	-	-	/	/	34
(480)	(2,41)	(1 859)	4,58	(1 682)	4,55	35
/	(2,31)	(1 646)	4,05	(1 518)	4,11	36
/	/	(1 551)	3,82	(1 431)	3,87	37
(48)	0,24	95	0,23	87	0,24	38
-	-	-	-	-	-	-	-	-	-	-	-	39
/	/	/	/	-	-	-	-	-	-	/	/	40
/	/	/	/	-	-	-	-	-	-	/	/	41
-	-	(116)	(0,28)	-	-	-	-	-	-	(88)	(0,24)	42
-	-	13	0,03	-	-	-	-	-	-	10	0,03	43
-	-	(51)	(0,13)	-	-	-	-	-	-	(39)	(0,11)	44
/	/	/	/	/	/	45
/	/	86	0,21	74	0,20	46
/	/	51	0,13	54	0,15	47
/	/	(179)	(0,44)	.	.	-	-	.	.	(138)	(0,37)	48
3 656	18,36	8 704	21,44	7 960	21,54	49
3 583	17,99	7 788	19,18	7 241	19,59	50
(5 940)	29,83	15 857	39,05	14 156	38,30	51
4 175	20,96	8 842	21,78	8 222	22,24	52
(19 914)	100,00	39 901	98,27	36 476	98,68	53
(11,42)		24,84		.		.		.		22,08		54
(11,38)		24,40		.		.		.		21,77		55

Entgelt für die geleistete Arbeitszeit (Bruttoverdienst abzüglich Sonderzahlungen, vermögenswirksame Leistungen, Vergütung geleistet werden.- 4) Unbare individuelle Leistungen, Aktienoptionsprogramme, Belegschaftsaktien, Belegschaftseinrichtungen.- träger oder Bildung von Rückstellungen, um ihren Arbeitnehmern Anspruch auf Sozialleistungen zu sichern.- 7) Arbeitgeberbeiträge nehmer, d. h. ohne Zwischenschaltung eines Versicherungsträgers und ohne Rückstellungen zu bilden.- 9) Beiträge zum U2-Verfahren Schwerbehindertenrecht (Teil 2 SGB IX).- 12) Arbeitskosten insg. abzüglich Bruttoverdienste (D.11). Entspricht den Entgeltfortzahlung, unterstellte Sozialbeiträge zur Alters- und Gesundheitsvorsorge von Beamten, Sozialbeiträge der Entgelt für die geleistete Arbeitszeit.- 15) Gesetzliche Arbeitgeberbeiträge zur Sozialversicherung, Vergütung gesetzlicher Lohnsumme oder Beschäftigtenzahl.-

Arbeitskosten je Vollzeiteinheit 2012 nach Kostenarten, Wirtschaftszweigen und Unternehmensgrößenklassen

Neue Länder

93 Erbringung von Dienstleistungen des Sports, der Unterhaltung und der Erholung

Lfd.Nr.	Schlüssel 1)	Kostenart	10 und mehr	
			EUR	%
1		B r u t t o a r b e i t s k o s t e n i n s g e s a m t	(32 997)	100,00
2	D	Nettoarbeitskosten (Bruttoarbeitskosten abzüglich Lohnsubventionen)	(32 928)	99,79
3	D.5	Lohnsubventionen (dem Arbeitgeber erstattete Lohn- und Gehaltszahlungen)	/	/
4	D.1	Arbeitnehmerentgelt	(32 734)	99,20
5	D.11	Bruttoverdienste	(25 598)	77,58
6	D.111	Bruttoverdienste (ohne Auszubildende)	(25 337)	76,78
7	D.11111	Entgelt für die geleistete Arbeitszeit 2)	(20 415)	61,87
8	D.11112	Sonderzahlungen insgesamt 3)	/	/
9		dar.: von persönlichen Leistungen und vom Unternehmenserfolg abhängig	/	/
10	D.1112	Leistungen zur Vermögensbildung der Arbeitnehmer	/	/
11	D.1113	Vergütung für nicht gearbeitete Tage	(3 332)	10,10
12		Urlaubsvergütung	(2 394)	7,25
13		Vergütung gesetzlicher Feiertage	(918)	2,78
14		Vergütung sonstiger betrieblicher oder tariflicher arbeitsfreier Tage	/	/
15	D.1114	Sachleistungen 4)	/	/
16		dar.: unbare individuelle Leistungen 5)	/	/
17	D.112	Bruttoverdienste der Auszubildenden	/	/
18	D.12	Sozialbeiträge der Arbeitgeber	(7 135)	21,62
19	D.121	Tatsächliche Sozialbeiträge der Arbeitgeber (ohne Auszubildende) 6)	(5 593)	16,95
20	D.1211	Gesetzliche Arbeitgeberbeiträge zur Sozialversicherung	(5 446)	16,51
21		Rentenversicherungsbeiträge	2 370	7,18
22		dar.: Aufstockungsbeiträge zur Rentenversicherung im Rahmen der Altersteilzeit	/	/
23		Arbeitslosenversicherungsbeiträge	332	1,01
24		Kranken- und Pflegeversicherungsbeiträge	1 873	(5,68)
25		Beiträge zur gesetzlichen Unfallversicherung	/	/
26		Umlage für das Insolvenzgeld	(9)	(0,03)
27		Sonstige gesetzliche Aufwendungen 7)	/	/
28	D.1212	Aufwendungen für die betriebliche Altersversorgung ohne Entgeltumwandlung	/	/
29		Aufwendungen für betriebliche Ruhegeldzusagen	/	/
30		Zuwendungen an Pensionskassen	/	/
31		Zuwendungen an Unterstützungskassen	/	/
32		Beiträge zur Direktversicherung	/	/
33		Beiträge an Pensionsfonds	-	-
34		Beiträge an den Pensions-Sicherungs-Verein VVaG	/	/
35	D.122	Unterstellte Sozialbeiträge der Arbeitgeber (ohne Auszubildende) 8)	/	(4,46)
36	D.1221	Entgeltfortzahlung	1 129	(3,42)
37		Entgeltfortzahlung im Krankheitsfall	1 050	(3,18)
38		Arbeitgeberzuschüsse zum Mutterschaftsgeld 9)	78	0,24
39	D.1222	Unterstellte Sozialbeiträge zur Alters- und Gesundheitsvorsorge von Beamten	-	-
40	D.1223	Zahlungen an aus dem Unternehmen ausscheidende Arbeitnehmer	/	/
41		Entlassungsentschädigungen	/	/
42		Aufstockungsbeträge zum Bruttoverdienst im Rahmen der Altersteilzeit	/	/
43	D.1224	Sonstige freiwillige Sozialleistungen der Arbeitgeber	/	/
44	D.123	Sozialbeiträge der Arbeitgeber für Auszubildende	/	/
45	D.2	Kosten für die berufliche Aus- und Weiterbildung	/	/
46	D.3	Sonstige Aufwendungen 10)	/	/
47	D.4	Steuern auf die Lohnsumme oder Beschäftigtenzahl 11)	38	(0,11)
48		Nachrichtlich:		
49		Aufwendungen der Arbeitnehmer für betriebliche Altersversorgung	/	(0,49)
50		Lohnnebenkosten 12)	(7 399)	22,42
51		dar.: gesetzliche Lohnnebenkosten 13)	6 684	20,26
52		Personalnebenkosten insgesamt 14)	(12 582)	38,13
53		dar.: gesetzliche Personalnebenkosten 15)	(7 530)	22,82
54		Bruttoarbeitskosten je Vollzeiteinheit einschließlich Auszubildende	(31 849)	96,52
55		Bruttoarbeitskosten je geleistete Stunde der Beschäftigten (ohne Auszubildende)	(19,69)	
55		Nettoarbeitskosten je geleistete Stunde der Beschäftigten (einschl. Auszubildende) ..	(18,98)	

1) Harmonisierter Schlüssel der statistischen Ämter der Europäischen Union nach Verordnung (EG) 1737/2005.- 2) Laufend gezahltes für nicht gearbeitete Tage, Sachleistungen).- 3) Zahlungen, die im Allgemeinen nicht laufend mit jeder Lohn- und Gehaltszahlung 5) Naturalleistungen, Firmenwagen, Personalrabatte, Job-Tickets und Zinsersparnisse.- 6) Zahlungen der Arbeitgeber an Versicherungen zur Winterbeschäftigungs-Umlage nach Winterbeschäftigungs-Verordnung.- 8) Sozialleistungen der Arbeitgeber direkt an ihre Arbeit nach Aufwendungsausgleichsgesetz.- 10) Anwerbungskosten, vom Arbeitgeber gestellte Berufskleidung.- 11) Ausgleichsabgabe nach "indirekten Kosten" der Internationalen Arbeitsorganisation (ILO).- 13) Gesetzliche Arbeitgeberbeiträge zur Sozialversicherung, Arbeitgeber für Auszubildende, Steuern auf die Lohnsumme oder Beschäftigtenzahl.- 14) Arbeitskosten insgesamt abzüglich Feiertage, Entgeltfortzahlung, unterstellte Sozialbeiträge zur Alters- und Gesundheitsvorsorge von Beamten, Steuern auf die

Arbeitskosten je Vollzeiteinheit in Unternehmen mit ... Arbeitnehmern												Lfd. Nr.
davon mit ... bis ... Arbeitnehmern										50 und mehr		
10 - 49		50 - 249		250 - 499		500 - 999		1000 und mehr				
EUR	%	EUR	%	EUR	%	EUR	%	EUR	%	EUR	%	
(27 134)	100,00	/	100,00	.	.	-	-	.	.	(35 929)	100,00	1
(27 000)	99,51	/	99,88	.	.	-	-	.	.	/	99,90	2
/	/	/	/	-	-	-	-	-	-	/	/	3
(26 710)	98,43	/	99,42	.	.	-	-	.	.	/	99,49	4
(21 228)	78,23	/	77,07	.	.	-	-	.	.	/	77,33	5
(20 979)	77,31	/	76,24	.	.	-	-	.	.	/	76,58	6
(17 713)	65,28	/	60,08	.	.	-	-	.	.	(21 767)	60,58	7
/	/	/	/	.	.	-	-	.	.	/	/	8
/	/	/	/	.	.	-	-	.	.	/	/	9
/	/	/	/	.	.	-	-	-	-	/	/	10
(2 749)	10,13	/	9,96	.	.	-	-	.	.	(3 624)	10,09	11
(1 956)	7,21	/	7,18	.	.	-	-	.	.	(2 613)	7,27	12
(781)	2,88	/	2,74	.	.	-	-	.	.	(986)	2,74	13
/	/	/	/	.	.	-	-	-	-	/	/	14
/	/	/	/	.	.	-	-	.	.	/	/	15
/	/	/	/	.	.	-	-	.	.	/	/	16
/	/	/	/	.	.	-	-	.	.	/	/	17
(5 482)	20,20	/	22,36	.	.	-	-	.	.	(7 963)	22,16	18
(4 641)	17,10	(6 212)	16,99	.	.	-	-	.	.	(6 070)	16,89	19
(4 602)	16,96	(5 983)	16,36	.	.	-	-	.	.	(5 869)	16,33	20
(2 043)	7,53	(2 517)	(6,88)	.	.	-	-	.	.	2 533	(7,05)	21
/	/	/	/	.	.	-	-	-	-	/	/	22
(293)	1,08	(344)	(0,94)	.	.	-	-	.	.	(352)	(0,98)	23
(1 666)	6,14	1 948	(5,33)	.	.	-	-	.	.	1 977	(5,50)	24
/	/	/	/	.	.	-	-	.	.	/	/	25
(9)	(0,03)	(9)	(0,03)	.	.	-	-	.	.	(9)	(0,03)	26
/	/	-	-	-	-	-	-	-	-	-	-	27
/	/	/	/	.	.	-	-	.	.	/	/	28
-	-	/	/	-	-	-	-	-	-	/	/	29
/	/	/	/	.	.	-	-	.	.	/	/	30
-	-	/	/	-	-	-	-	-	-	/	/	31
/	/	/	/	.	.	-	-	.	.	/	/	32
-	-	-	-	-	-	-	-	-	-	-	-	33
/	/	/	/	-	-	-	-	-	-	/	/	34
/	/	/	(5,14)	.	.	-	-	.	.	/	(5,06)	35
/	/	(1 279)	/	.	.	-	-	.	.	(1 307)	/	36
/	/	(1 198)	/	.	.	-	-	.	.	(1 226)	/	37
(73)	0,27	(80)	(0,22)	.	.	-	-	.	.	(81)	(0,23)	38
-	-	-	-	-	-	-	-	-	-	-	-	39
/	/	/	/	.	.	-	-	-	-	/	/	40
/	/	/	/	.	.	-	-	-	-	/	/	41
-	-	/	/	.	.	-	-	-	-	/	/	42
-	-	/	/	.	.	-	-	-	-	/	/	43
/	/	/	/	.	.	-	-	.	.	/	/	44
/	/	/	/	.	.	-	-	.	.	/	/	45
/	/	/	/	.	.	-	-	-	-	/	/	46
/	/	43	/	.	.	-	-	.	.	44	(0,12)	47
/	/	/	/	.	.	-	-	.	.	/	/	48
/	(21,77)	/	22,93	.	.	-	-	.	.	(8 145)	22,67	49
(5 467)	20,15	(7 388)	(20,20)	.	.	-	-	.	.	(7 292)	20,30	50
(9 421)	34,72	/	39,92	.	.	-	-	.	.	/	39,42	51
(6 181)	22,78	(8 305)	22,71	.	.	-	-	.	.	(8 205)	22,84	52
(26 116)	96,25	/	96,22	.	.	-	-	.	.	/	96,66	53
(15,80)	/	/	/	.	.	-	-	.	.	(21,71)	/	54
(15,13)	/	/	/	.	.	-	-	.	.	(20,98)	/	55

Entgelt für die geleistete Arbeitszeit (Bruttoverdienst abzüglich Sonderzahlungen, vermögenswirksame Leistungen, Vergütung geleistet werden.- 4) Unbare individuelle Leistungen, Aktienoptionsprogramme, Belegschaftsaktien, Belegschaftseinrichtungen.- träger oder Bildung von Rückstellungen, um ihren Arbeitnehmern Anspruch auf Sozialleistungen zu sichern.- 7) Arbeitgeberbeiträge nehmer, d. h. ohne Zwischenschaltung eines Versicherungsträgers und ohne Rückstellungen zu bilden.- 9) Beiträge zum U2-Verfahren Schwerbehindertenrecht (Teil 2 SGB IX).- 12) Arbeitskosten insg. abzüglich Bruttoverdienste (D.11). Entspricht den Entgeltfortzahlung, unterstellte Sozialbeiträge zur Alters- und Gesundheitsvorsorge von Beamten, Sozialbeiträge der Entgelt für die geleistete Arbeitszeit.- 15) Gesetzliche Arbeitgeberbeiträge zur Sozialversicherung, Vergütung gesetzlicher Lohnsumme oder Beschäftigtenzahl.-

Arbeitskosten je Vollzeiteinheit 2012 nach Kostenarten, Wirtschaftszweigen und Unternehmensgrößenklassen

Neue Länder

S Erbringung von sonstigen Dienstleistungen

Lfd.Nr.	Schlüssel 1)	Kostenart	10 und mehr	
			EUR	%
1		Bruttoarbeitskosten insgesamt	33 567	100,00
2	D	Nettoarbeitskosten (Bruttoarbeitskosten abzüglich Lohnsubventionen)	33 403	99,51
3	D.5	Lohnsubventionen (dem Arbeitgeber erstattete Lohn- und Gehaltszahlungen)	/	/
4	D.1	Arbeitnehmerentgelt	33 433	99,60
5	D.11	Bruttoverdienste	26 131	77,85
6	D.111	Bruttoverdienste (ohne Auszubildende)	25 916	77,21
7	D.11111	Entgelt für die geleistete Arbeitszeit 2)	20 857	62,13
8	D.11112	Sonderzahlungen insgesamt 3)	(1 209)	(3,60)
9		dar.: von persönlichen Leistungen und vom Unternehmenserfolg abhängig	/	/
10	D.1112	Leistungen zur Vermögensbildung der Arbeitnehmer	/	/
11	D.1113	Vergütung für nicht gearbeitete Tage	3 697	11,01
12		Urlaubsvergütung	2 696	8,03
13		Vergütung gesetzlicher Feiertage	953	2,84
14		Vergütung sonstiger betrieblicher oder tariflicher arbeitsfreier Tage	/	/
15	D.1114	Sachleistungen 4)	/	/
16		dar.: unbare individuelle Leistungen 5)	/	/
17	D.112	Bruttoverdienste der Auszubildenden	(215)	/
18	D.12	Sozialbeiträge der Arbeitgeber	7 302	21,75
19	D.121	Tatsächliche Sozialbeiträge der Arbeitgeber (ohne Auszubildende) 6)	5 870	17,49
20	D.1211	Gesetzliche Arbeitgeberbeiträge zur Sozialversicherung	5 289	15,76
21		Rentenversicherungsbeiträge	2 620	7,80
22		dar.: Aufstockungsbeiträge zur Rentenversicherung im Rahmen der Altersteilzeit	/	(0,16)
23		Arbeitslosenversicherungsbeiträge	375	1,12
24		Kranken- und Pflegeversicherungsbeiträge	2 066	6,15
25		Beiträge zur gesetzlichen Unfallversicherung	221	0,66
26		Umlage für das Insolvenzgeld	(8)	(0,02)
27		Sonstige gesetzliche Aufwendungen 7)	/	-
28	D.1212	Aufwendungen für die betriebliche Altersversorgung ohne Entgeltumwandlung	/	(1,73)
29		Aufwendungen für betriebliche Ruhegeldzusagen	/	/
30		Zuwendungen an Pensionskassen	/	/
31		Zuwendungen an Unterstützungskassen	/	/
32		Beiträge zur Direktversicherung	/	/
33		Beiträge an Pensionsfonds	/	/
34		Beiträge an den Pensions-Sicherungs-Verein VVaG	/	/
35	D.122	Unterstellte Sozialbeiträge der Arbeitgeber (ohne Auszubildende) 8)	1 362	4,06
36	D.1221	Entgeltfortzahlung	(1 185)	3,53
37		Entgeltfortzahlung im Krankheitsfall	(1 103)	3,28
38		Arbeitgeberzuschüsse zum Mutterschaftsgeld 9)	83	0,25
39	D.1222	Unterstellte Sozialbeiträge zur Alters- und Gesundheitsvorsorge von Beamten	-	-
40	D.1223	Zahlungen an aus dem Unternehmen ausscheidende Arbeitnehmer	/	/
41		Entlassungsentschädigungen	/	/
42		Aufstockungsbeträge zum Bruttoverdienst im Rahmen der Altersteilzeit	/	/
43	D.1224	Sonstige freiwillige Sozialleistungen der Arbeitgeber	/	/
44	D.123	Sozialbeiträge der Arbeitgeber für Auszubildende	(70)	(0,21)
45	D.2	Kosten für die berufliche Aus- und Weiterbildung	/	/
46	D.3	Sonstige Aufwendungen 10)	/	/
47	D.4	Steuern auf die Lohnsumme oder Beschäftigtenzahl 11)	22	0,07
48		Nachrichtlich:		
49		Aufwendungen der Arbeitnehmer für betriebliche Altersversorgung	/	/
50		Lohnnebenkosten 12)	7 436	22,15
51		dar.: gesetzliche Lohnnebenkosten 13)	6 566	19,56
52		Personalnebenkosten insgesamt 14)	12 710	37,87
53		dar.: gesetzliche Personalnebenkosten 15)	7 450	22,19
54		Bruttoarbeitskosten je Vollzeiteinheit einschließlich Auszubildende	32 048	95,47
55		Bruttoarbeitskosten je geleistete Stunde der Beschäftigten (ohne Auszubildende)	20,30	
55		Nettoarbeitskosten je geleistete Stunde der Beschäftigten (einschl. Auszubildende) ..	19,30	

1) Harmonisierter Schlüssel der statistischen Ämter der Europäischen Union nach Verordnung (EG) 1737/2005.- 2) Laufend gezahltes für nicht gearbeitete Tage, Sachleistungen).- 3) Zahlungen, die im Allgemeinen nicht laufend mit jeder Lohn- und Gehaltszahlung
5) Naturalleistungen, Firmenwagen, Personalrabatte, Job-Tickets und Zinsersparnisse.- 6) Zahlungen der Arbeitgeber an Versicherungen zur Winterbeschäftigungs-Umlage nach Winterbeschäftigungs-Verordnung.- 8) Sozialleistungen der Arbeitgeber direkt an ihre Arbeit nach Aufwendungsausgleichsgesetz.- 10) Anwerbungskosten, vom Arbeitgeber gestellte Berufskleidung.- 11) Ausgleichsabgabe nach "indirekten Kosten" der Internationalen Arbeitsorganisation (ILO).- 13) Gesetzliche Arbeitgeberbeiträge zur Sozialversicherung, Arbeitgeber für Auszubildende, Steuern auf die Lohnsumme oder Beschäftigtenzahl.- 14) Arbeitskosten insgesamt abzüglich Feiertage, Entgeltfortzahlung, unterstellte Sozialbeiträge zur Alters- und Gesundheitsvorsorge von Beamten, Steuern auf die

Arbeitskosten je Vollzeiteinheit in Unternehmen mit ... Arbeitnehmern												Lfd. Nr.
davon mit ... bis ... Arbeitnehmern										50 und mehr		
10 - 49		50 - 249		250 - 499		500 - 999		1000 und mehr				
EUR	%	EUR	%	EUR	%	EUR	%	EUR	%	EUR	%	
33 358	100,00	32 318	100,00	/	100,00	33 670	100,00	1
33 063 /	99,12 /	32 249 /	99,79 /	/	99,70 /	33 571 /	99,70 /	2 3
33 234	99,63	32 199	99,63	/	99,27	33 531	99,59	4
26 128	78,33	25 196	77,96	/	76,50	26 133	77,61	5
25 991	77,91	25 001	77,36	/	75,53	25 880	76,86	6
21 014	62,99	20 158	62,37	/	61,75	20 779	61,71	7
/	/	(1 236)	(3,83)	/	/	(1 289)	(3,83)	8
/	/	/	/	/	/	/	/	9
/	/	/	/	/	/	/	/	10
(3 760)	11,27	3 491	10,80	/	11,30	3 666	10,89	11
(2 753)	8,25	2 552	7,90	/	8,31	2 668	7,92	12
968	2,90	908	2,81	/	2,72	946	2,81	13
/	/	/	/	/	/	/	/	14
/	/	/	/	/	/	(103)	(0,31)	15
/	/	/	/	/	/	(88)	/	16
/	/	(194)	(0,60)	/	/	/	/	17
(7 106)	21,30	7 003	21,67	/	22,77	7 398	21,97	18
5 904	17,70	5 591	17,30	/	17,20	5 853	17,38	19
5 264	15,78	5 112	15,82	/	15,74	5 302	15,75	20
2 589	7,76	2 524	7,81	/	7,72	2 635	7,83	21
/	/	/	/	/	/	/	/	22
374	1,12	367	1,14	/	1,15	376	1,12	23
2 062	6,18	2 003	6,20	/	6,13	2 068	6,14	24
(230)	(0,69)	211	0,65	/	(0,71)	216	0,64	25
/	/	(7)	(0,02)	(12)	(0,03)	(8)	0,02	26
-	-	-	-	-	-	-	-	-	-	-	-	27
/	/	/	/	/	/	(551)	(1,64)	28
/	/	/	/	/	/	/	/	29
/	/	/	/	/	/	/	/	30
/	/	/	/	/	/	/	/	31
/	/	/	/	/	/	/	/	32
/	/	/	/	/	/	-	-	.	.	/	/	33
/	/	/	/	/	/	/	/	34
(1 162)	(3,48)	(1 355)	4,19	/	5,31	(1 461)	4,34	35
(1 025)	(3,07)	(1 172)	3,63	/	5,09	(1 264)	3,76	36
(938)	(2,81)	(1 090)	3,37	/	4,87	(1 183)	3,51	37
86	0,26	82	0,25	/	(0,22)	81	0,24	38
-	-	-	-	-	-	-	-	-	-	-	-	39
/	/	/	/	/	/	/	/	40
/	/	/	/	/	/	/	/	41
/	/	/	/	/	/	/	/	42
/	/	/	/	/	/	/	/	43
/	/	(57)	(0,18)	/	/	(84)	/	44
/	/	/	/	/	/	/	/	45
/	/	/	/	/	/	/	/	46
(14)	/	27	0,08	/	/	26	(0,08)	47
/	/	/	/	/	/	/	/	48
(7 230)	21,67	7 122	22,04	/	23,50	7 537	22,39	49
6 343	19,01	6 368	19,70	/	21,17	6 677	19,83	50
(12 344)	37,01	12 160	37,63	/	38,25	12 891	38,29	51
7 270	21,80	7 219	22,34	/	23,63	7 538	22,39	52
32 465	97,32	31 320	96,91	/	94,15	31 848	94,59	53
20,16	/	19,51	/	/	/	20,37	/	54
19,45	/	18,87	/	/	/	19,23	/	55

Entgelt für die geleistete Arbeitszeit (Bruttoverdienst abzüglich Sonderzahlungen, vermögenswirksame Leistungen, Vergütung geleistet werden.- 4) Unbare individuelle Leistungen, Aktienoptionsprogramme, Belegschaftsaktien, Belegschaftseinrichtungen.- träger oder Bildung von Rückstellungen, um ihren Arbeitnehmern Anspruch auf Sozialleistungen zu sichern.- 7) Arbeitgeberbeiträge nehmer, d. h. ohne Zwischenschaltung eines Versicherungsträgers und ohne Rückstellungen zu bilden.- 9) Beiträge zum U2-Verfahren Schwerbehindertenrecht (Teil 2 SGB IX).- 12) Arbeitskosten insg. abzüglich Bruttoverdienste (D.11). Entspricht den Entgeltfortzahlung, unterstellte Sozialbeiträge zur Alters- und Gesundheitsvorsorge von Beamten, Sozialbeiträge der Entgelt für die geleistete Arbeitszeit.- 15) Gesetzliche Arbeitgeberbeiträge zur Sozialversicherung, Vergütung gesetzlicher Lohnsumme oder Beschäftigtenzahl.-

Arbeitskosten je Vollzeiteinheit 2012 nach Kostenarten, Wirtschaftszweigen und Unternehmensgrößenklassen

Neue Länder

94 Interessenvertretungen sowie kirchliche und sonstige religiöse Vereinigungen (ohne Sozialwesen und Sport)

Lfd.Nr.	Schlüssel 1)	Kostenart	10 und mehr	
			EUR	%
1		Bruttoarbeitskosten insgesamt	42 389	100,00
2	D	Nettoarbeitskosten (Bruttoarbeitskosten abzüglich Lohnsubventionen)	42 142	99,42
3	D.5	Lohnsubventionen (dem Arbeitgeber erstattete Lohn- und Gehaltszahlungen)	/	/
4	D.1	Arbeitnehmerentgelt	42 211	99,58
5	D.11	Bruttoverdienste	32 820	77,42
6	D.111	Bruttoverdienste (ohne Auszubildende)	32 634	76,99
7	D.11111	Entgelt für die geleistete Arbeitszeit 2)	25 956	61,23
8	D.11112	Sonderzahlungen insgesamt 3)	(1 708)	(4,03)
9		dar.: von persönlichen Leistungen und vom Unternehmenserfolg abhängig	/	/
10	D.1112	Leistungen zur Vermögensbildung der Arbeitnehmer	/	/
11	D.1113	Vergütung für nicht gearbeitete Tage	4 791	11,30
12		Urlaubsvergütung	3 516	8,30
13		Vergütung gesetzlicher Feiertage	1 200	2,83
14		Vergütung sonstiger betrieblicher oder tariflicher arbeitsfreier Tage	/	/
15	D.1114	Sachleistungen 4)	/	/
16		dar.: unbare individuelle Leistungen 5)	/	/
17	D.112	Bruttoverdienste der Auszubildenden	/	/
18	D.12	Sozialbeiträge der Arbeitgeber	9 392	22,16
19	D.121	Tatsächliche Sozialbeiträge der Arbeitgeber (ohne Auszubildende) 6)	7 556	17,83
20	D.1211	Gesetzliche Arbeitgeberbeiträge zur Sozialversicherung	6 572	15,50
21		Rentenversicherungsbeiträge	3 292	7,77
22		dar.: Aufstockungsbeiträge zur Rentenversicherung im Rahmen der Altersteilzeit	/	/
23		Arbeitslosenversicherungsbeiträge	481	1,14
24		Kranken- und Pflegeversicherungsbeiträge	2 561	6,04
25		Beiträge zur gesetzlichen Unfallversicherung	(229)	(0,54)
26		Umlage für das Insolvenzgeld	(9)	(0,02)
27		Sonstige gesetzliche Aufwendungen 7)	-	-
28	D.1212	Aufwendungen für die betriebliche Altersversorgung ohne Entgeltumwandlung	/	(2,32)
29		Aufwendungen für betriebliche Ruhegeldzusagen	/	/
30		Zuwendungen an Pensionskassen	/	/
31		Zuwendungen an Unterstützungskassen	/	/
32		Beiträge zur Direktversicherung	/	/
33		Beiträge an Pensionsfonds	/	/
34		Beiträge an den Pensions-Sicherungs-Verein VVaG	/	/
35	D.122	Unterstellte Sozialbeiträge der Arbeitgeber (ohne Auszubildende) 8)	1 776	4,19
36	D.1221	Entgeltfortzahlung	(1 523)	(3,59)
37		Entgeltfortzahlung im Krankheitsfall	(1 415)	(3,34)
38		Arbeitgeberzuschüsse zum Mutterschaftsgeld 9)	107	0,25
39	D.1222	Unterstellte Sozialbeiträge zur Alters- und Gesundheitsvorsorge von Beamten	-	-
40	D.1223	Zahlungen an aus dem Unternehmen ausscheidende Arbeitnehmer	/	/
41		Entlassungsentschädigungen	/	/
42		Aufstockungsbeträge zum Bruttoverdienst im Rahmen der Altersteilzeit	/	/
43	D.1224	Sonstige freiwillige Sozialleistungen der Arbeitgeber	/	/
44	D.123	Sozialbeiträge der Arbeitgeber für Auszubildende	/	/
45	D.2	Kosten für die berufliche Aus- und Weiterbildung	/	/
46	D.3	Sonstige Aufwendungen 10)	/	/
47	D.4	Steuern auf die Lohnsumme oder Beschäftigtenzahl 11)	15	0,04
48		Nachrichtlich:		
49		Aufwendungen der Arbeitnehmer für betriebliche Altersversorgung	/	/
50		Lohnnebenkosten 12)	9 570	22,58
51		dar.: gesetzliche Lohnnebenkosten 13)	8 169	19,27
52		Personalnebenkosten insgesamt 14)	16 433	38,77
53		dar.: gesetzliche Personalnebenkosten 15)	9 310	21,96
54		Bruttoarbeitskosten je Vollzeiteinheit einschließlich Auszubildende	40 643	95,88
55		Bruttoarbeitskosten je geleistete Stunde der Beschäftigten (ohne Auszubildende)	25,69	
55		Nettoarbeitskosten je geleistete Stunde der Beschäftigten (einschl. Auszubildende) ..	24,50	

1) Harmonisierter Schlüssel der statistischen Ämter der Europäischen Union nach Verordnung (EG) 1737/2005.- 2) Laufend gezahltes für nicht gearbeitete Tage, Sachleistungen).- 3) Zahlungen, die im Allgemeinen nicht laufend mit jeder Lohn- und Gehaltszahlung
5) Naturalleistungen, Firmenwagen, Personalrabatte, Job-Tickets und Zinsersparnisse.- 6) Zahlungen der Arbeitgeber an Versicherungen zur Winterbeschäftigungs-Umlage nach Winterbeschäftigungs-Verordnung.- 8) Sozialleistungen der Arbeitgeber direkt an ihre Arbeit nach Aufwendungsausgleichsgesetz.- 10) Anwerbungskosten, vom Arbeitgeber gestellte Berufskleidung.- 11) Ausgleichsabgabe nach "indirekten Kosten" der Internationalen Arbeitsorganisation (ILO).- 13) Gesetzliche Arbeitgeberbeiträge zur Sozialversicherung, Arbeitgeber für Auszubildende, Steuern auf die Lohnsumme oder Beschäftigtenzahl.- 14) Arbeitskosten insgesamt abzüglich Feiertage, Entgeltfortzahlung, unterstellte Sozialbeiträge zur Alters- und Gesundheitsvorsorge von Beamten, Steuern auf die

Arbeitskosten je Vollzeiteinheit in Unternehmen mit ... Arbeitnehmern												Lfd. Nr.
davon mit ... bis ... Arbeitnehmern										50 und mehr		
10 - 49		50 - 249		250 - 499		500 - 999		1000 und mehr				
EUR	%	EUR	%	EUR	%	EUR	%	EUR	%	EUR	%	
(43 505)	100,00	40 634	100,00	/	100,00	(46 900)	100,00	46 940	100,00	41 845	100,00	1
(43 050)	98,95	40 528	99,74	/	99,84	(46 418)	98,97	46 940	100,00	41 699	99,65	2
/	/	/	/	(63)	(0,16)	/	/	-	-	/	/	3
(43 333)	99,60	40 488	99,64	/	99,13	(46 798)	99,78	46 758	99,61	41 664	99,57	4
(33 856)	77,82	31 526	77,58	(29 422)	76,06	/	78,43	35 456	75,53	32 314	77,22	5
(33 797)	77,68	31 345	77,14	/	75,19	/	77,33	35 441	75,50	32 067	76,63	6
26 975	62,00	24 971	61,45	/	61,45	/	60,26	27 140	57,82	25 459	60,84	7
/	/	(1 781)	(4,38)	/	/	/	/	2 560	5,45	/	/	8
/	/	/	/	/	/	/	/	/	/	/	/	9
/	/	/	/	/	/	/	/	/	/	/	/	10
(5 040)	11,58	4 461	10,98	/	11,47	/	11,17	5 396	11,50	4 669	11,16	11
(3 722)	8,56	3 273	8,06	/	8,49	/	8,07	3 894	8,29	3 416	8,16	12
(1 264)	2,91	1 140	2,81	/	2,67	/	2,96	1 256	2,68	1 169	2,79	13
/	/	/	/	/	/	/	/	246	(0,52)	/	/	14
/	/	/	/	/	/	/	/	313	0,67	/	/	15
/	/	/	/	/	/	/	/	298	0,63	/	/	16
/	/	/	/	/	/	/	/	/	/	/	/	17
(9 477)	21,78	8 962	22,06	/	23,07	(10 015)	21,35	11 303	24,08	9 350	22,34	18
(7 858)	18,06	7 164	17,63	/	17,59	(7 857)	16,75	9 278	19,76	7 409	17,71	19
6 759	15,54	6 336	15,59	/	15,77	(7 153)	15,25	6 997	14,91	6 481	15,49	20
3 388	7,79	3 168	7,80	/	7,70	(3 638)	7,76	3 590	7,65	3 245	7,76	21
/	/	/	/	/	/	/	/	213	0,45	/	/	22
(489)	1,12	471	1,16	/	1,15	(522)	1,11	515	1,10	478	1,14	23
2 654	6,10	2 478	6,10	/	6,15	(2 730)	5,82	2 659	5,66	2 515	6,01	24
(221)	(0,51)	(212)	(0,52)	/	0,73	(252)	/	221	0,47	(233)	(0,56)	25
/	/	/	/	/	(0,03)	/	(0,02)	13	0,03	(9)	(0,02)	26
-	-	-	-	-	-	-	-	-	-	-	-	27
/	/	/	/	/	/	/	/	2 281	4,86	(928)	(2,22)	28
/	/	/	/	/	/	/	/	/	/	/	/	29
/	/	/	/	/	/	/	/	640	1,36	/	/	30
/	/	/	/	/	/	/	/	1 104	(2,35)	/	/	31
/	/	/	/	-	-	/	/	/	/	/	/	32
/	/	-	-	/	/	-	-	3	(0,01)	/	/	33
/	/	/	/	/	/	/	/	(122)	0,26	/	/	34
/	(3,69)	(1 744)	(4,29)	/	5,27	(1 930)	4,12	2 021	4,31	(1 859)	4,44	35
(1 376)	(3,16)	(1 509)	(3,71)	/	5,03	(1 589)	3,39	1 360	2,90	(1 594)	(3,81)	36
/	/	(1 404)	(3,46)	/	4,79	(1 483)	3,16	1 242	2,65	(1 490)	(3,56)	37
114	0,26	105	0,26	(91)	(0,24)	/	(0,23)	118	0,25	104	0,25	38
-	-	-	-	-	-	-	-	-	-	-	-	39
/	/	/	/	/	/	/	/	636	1,35	/	/	40
/	/	/	/	/	/	/	/	81	(0,17)	/	/	41
/	/	/	/	/	/	/	/	555	1,18	/	/	42
/	/	/	/	/	/	/	/	(26)	(0,05)	/	/	43
/	/	/	/	/	/	/	/	/	/	/	/	44
/	/	/	/	/	/	/	/	/	/	/	/	45
/	/	/	/	/	/	/	/	/	/	/	/	46
/	/	17	0,04	19	(0,05)	20	/	(19)	(0,04)	18	0,04	47
/	/	/	/	/	/	/	/	530	1,13	/	/	48
(9 650)	22,18	9 108	22,42	/	23,94	(10 116)	21,57	11 484	24,47	9 530	22,78	49
8 159	18,75	7 916	19,48	/	21,06	(8 989)	19,17	8 380	17,85	8 174	19,54	50
(16 531)	38,00	15 663	38,55	(14 914)	38,55	(18 639)	39,74	19 800	42,18	16 386	39,16	51
9 409	21,63	9 002	22,15	/	23,51	(10 152)	21,65	9 633	20,52	9 262	22,13	52
(43 117)	99,11	39 674	97,64	/	94,39	/	81,98	46 825	99,76	39 493	94,38	53
(26,22)		24,50		/		(28,25)		29,15		25,43		54
(25,71)		23,87		/		/		29,08		23,92		55

Entgelt für die geleistete Arbeitszeit (Bruttoverdienst abzüglich Sonderzahlungen, vermögenswirksame Leistungen, Vergütung geleistet werden.- 4) Unbare individuelle Leistungen, Aktienoptionsprogramme, Belegschaftsaktien, Belegschaftseinrichtungen.- träger oder Bildung von Rückstellungen, um ihren Arbeitnehmern Anspruch auf Sozialleistungen zu sichern.- 7) Arbeitgeberbeiträge nehmer, d. h. ohne Zwischenschaltung eines Versicherungsträgers und ohne Rückstellungen zu bilden.- 9) Beiträge zum U2-Verfahren Schwerbehindertenrecht (Teil 2 SGB IX).- 12) Arbeitskosten insg. abzüglich Bruttoverdienste (D.11). Entspricht den Entgeltfortzahlung, unterstellte Sozialbeiträge zur Alters- und Gesundheitsvorsorge von Beamten, Sozialbeiträge der Entgelt für die geleistete Arbeitszeit.- 15) Gesetzliche Arbeitgeberbeiträge zur Sozialversicherung, Vergütung gesetzlicher Lohnsumme oder Beschäftigtenzahl.-

Arbeitskosten je Vollzeiteinheit 2012 nach Kostenarten, Wirtschaftszweigen und Unternehmensgrößenklassen

Neue Länder

95 Reparatur von Datenverarbeitungsgeräten und Gebrauchsgütern

Lfd.Nr.	Schlüssel 1)	Kostenart	10 und mehr	
			EUR	%
1		Bruttoarbeitskosten insgesamt	36 468	100,00
2	D	Nettoarbeitskosten (Bruttoarbeitskosten abzüglich Lohnsubventionen)	36 403	99,82
3	D.5	Lohnsubventionen (dem Arbeitgeber erstattete Lohn- und Gehaltszahlungen)	/	/
4	D.1	Arbeitnehmerentgelt	36 283	99,49
5	D.11	Bruttoverdienste	29 132	79,88
6	D.111	Bruttoverdienste (ohne Auszubildende)	28 920	79,30
7	D.11111	Entgelt für die geleistete Arbeitszeit 2)	22 366	61,33
8	D.11112	Sonderzahlungen insgesamt 3)	(2 163)	(5,93)
9		dar.: von persönlichen Leistungen und vom Unternehmenserfolg abhängig	/	/
10	D.1112	Leistungen zur Vermögensbildung der Arbeitnehmer	/	/
11	D.1113	Vergütung für nicht gearbeitete Tage	(3 865)	10,60
12		Urlaubsvergütung	(2 795)	7,67
13		Vergütung gesetzlicher Feiertage	1 013	2,78
14		Vergütung sonstiger betrieblicher oder tariflicher arbeitsfreier Tage	/	(0,15)
15	D.1114	Sachleistungen 4)	/	/
16		dar.: unbare individuelle Leistungen 5)	/	/
17	D.112	Bruttoverdienste der Auszubildenden	/	/
18	D.12	Sozialbeiträge der Arbeitgeber	(7 152)	19,61
19	D.121	Tatsächliche Sozialbeiträge der Arbeitgeber (ohne Auszubildende) 6)	(5 884)	16,13
20	D.1211	Gesetzliche Arbeitgeberbeiträge zur Sozialversicherung	(5 703)	15,64
21		Rentenversicherungsbeiträge	2 723	7,47
22		dar.: Aufstockungsbeiträge zur Rentenversicherung im Rahmen der Altersteilzeit	/	/
23		Arbeitslosenversicherungsbeiträge	(402)	1,10
24		Kranken- und Pflegeversicherungsbeiträge	(2 117)	5,81
25		Beiträge zur gesetzlichen Unfallversicherung	/	/
26		Umlage für das Insolvenzgeld	(9)	0,03
27		Sonstige gesetzliche Aufwendungen 7)	-	-
28	D.1212	Aufwendungen für die betriebliche Altersversorgung ohne Entgeltumwandlung	/	/
29		Aufwendungen für betriebliche Ruhegeldzusagen	/	/
30		Zuwendungen an Pensionskassen	/	/
31		Zuwendungen an Unterstützungskassen	/	/
32		Beiträge zur Direktversicherung	/	/
33		Beiträge an Pensionsfonds	/	/
34		Beiträge an den Pensions-Sicherungs-Verein VVaG	/	/
35	D.122	Unterstellte Sozialbeiträge der Arbeitgeber (ohne Auszubildende) 8)	1 214	(3,33)
36	D.1221	Entgeltfortzahlung	1 061	2,91
37		Entgeltfortzahlung im Krankheitsfall	962	2,64
38		Arbeitgeberzuschüsse zum Mutterschaftsgeld 9)	99	0,27
39	D.1222	Unterstellte Sozialbeiträge zur Alters- und Gesundheitsvorsorge von Beamten	-	-
40	D.1223	Zahlungen an aus dem Unternehmen ausscheidende Arbeitnehmer	/	/
41		Entlassungsentschädigungen	/	/
42		Aufstockungsbeträge zum Bruttoverdienst im Rahmen der Altersteilzeit	/	/
43	D.1224	Sonstige freiwillige Sozialleistungen der Arbeitgeber	/	/
44	D.123	Sozialbeiträge der Arbeitgeber für Auszubildende	/	/
45	D.2	Kosten für die berufliche Aus- und Weiterbildung	/	/
46	D.3	Sonstige Aufwendungen 10)	/	/
47	D.4	Steuern auf die Lohnsumme oder Beschäftigtenzahl 11)	(26)	(0,07)
48		Nachrichtlich:		
49		Aufwendungen der Arbeitnehmer für betriebliche Altersversorgung	/	/
50		Lohnnebenkosten 12)	7 336	20,12
51		dar.: gesetzliche Lohnnebenkosten 13)	(6 845)	18,77
52		Personalnebenkosten insgesamt 14)	(14 102)	38,67
53		dar.: gesetzliche Personalnebenkosten 15)	(7 803)	21,40
54		Bruttoarbeitskosten je Vollzeiteinheit einschließlich Auszubildende	(35 433)	97,16
55		Bruttoarbeitskosten je geleistete Stunde der Beschäftigten (ohne Auszubildende)	(21,41)	
		Nettoarbeitskosten je geleistete Stunde der Beschäftigten (einschl. Auszubildende) ..	(20,76)	

1) Harmonisierter Schlüssel der statistischen Ämter der Europäischen Union nach Verordnung (EG) 1737/2005.- 2) Laufend gezahltes für nicht gearbeitete Tage, Sachleistungen).- 3) Zahlungen, die im Allgemeinen nicht laufend mit jeder Lohn- und Gehaltszahlung
5) Naturalleistungen, Firmenwagen, Personalrabatte, Job-Tickets und Zinsersparnisse.- 6) Zahlungen der Arbeitgeber an Versicherungen zur Winterbeschäftigungs-Umlage nach Winterbeschäftigungs-Verordnung.- 8) Sozialleistungen der Arbeitgeber direkt an ihre Arbeit nach Aufwendungsausgleichsgesetz.- 10) Anwerbungskosten, vom Arbeitgeber gestellte Berufskleidung.- 11) Ausgleichsabgabe nach "indirekten Kosten" der Internationalen Arbeitsorganisation (ILO).- 13) Gesetzliche Arbeitgeberbeiträge zur Sozialversicherung, Arbeitgeber für Auszubildende, Steuern auf die Lohnsumme oder Beschäftigtenzahl.- 14) Arbeitskosten insgesamt abzüglich Feiertage, Entgeltfortzahlung, unterstellte Sozialbeiträge zur Alters- und Gesundheitsvorsorge von Beamten, Steuern auf die

Arbeitskosten je Vollzeiteinheit in Unternehmen mit ... Arbeitnehmern												Lfd. Nr.
davon mit ... bis ... Arbeitnehmern										50 und mehr		
10 - 49		50 - 249		250 - 499		500 - 999		1000 und mehr				
EUR	%	EUR	%	EUR	%	EUR	%	EUR	%	EUR	%	
/	100,00	28 830	100,00	28 951	100,00	36 947	100,00	1
/	99,61	28 804	99,91	28 925	99,91	36 928	99,95	2
/	/	/	/	25	0,09	-	-	.	.	/	/	3
/	99,90	28 533	98,97	28 816	99,54	36 669	99,25	4
/	80,39	22 715	78,79	22 767	78,64	29 401	79,58	5
/	80,14	22 404	77,71	22 767	78,64	29 112	78,79	6
/	63,12	17 600	61,05	18 284	63,16	22 257	60,24	7
/	/	1 398	(4,85)	1 208	4,17	2 409	6,52	8
/	/	/	/	628	2,17	(863)	(2,33)	9
/	/	/	/	62	0,21	/	(0,25)	10
/	10,41	3 023	10,49	3 117	10,77	3 958	10,71	11
/	(7,60)	(2 224)	(7,71)	1 944	6,71	2 847	7,70	12
(967)	2,71	787	2,73	940	3,25	1 041	2,82	13
/	/	/	/	234	0,81	/	(0,19)	14
/	/	/	/	97	0,34	(396)	1,07	15
/	/	/	/	44	0,15	(329)	0,89	16
/	/	/	/	-	-	-	-	.	.	(289)	/	17
/	19,51	5 818	20,18	6 049	20,89	7 268	19,67	18
/	16,77	4 686	16,25	4 657	16,09	5 818	15,75	19
/	16,48	4 371	15,16	4 520	15,61	5 589	15,13	20
/	7,32	2 107	7,31	2 261	7,81	2 793	7,56	21
-	-	-	-	3	0,01	/	(0,12)	22
/	1,08	317	1,10	344	1,19	412	1,12	23
/	6,13	1 701	5,90	1 701	5,87	2 073	5,61	24
/	/	239	0,83	205	0,71	303	0,82	25
/	0,03	7	0,03	9	0,03	9	0,02	26
-	-	-	-	-	-	-	-	-	-	-	-	27
/	/	/	/	/	/	(228)	0,62	28
/	/	/	/	/	/	/	(0,19)	29
/	/	/	/	60	0,21	-	-	.	.	(65)	0,17	30
/	/	-	-	/	/	.	.	-	-	/	/	31
/	/	/	(0,40)	23	0,08	-	-	.	.	(69)	(0,19)	32
-	-	-	-	-	-	-	-	.	.	/	(0,00)	33
/	/	/	/	/	/	/	(0,02)	34
/	/	(1 049)	3,64	1 392	4,81	(1 378)	3,73	35
/	(2,52)	922	3,20	1 286	4,44	1 161	3,14	36
/	(2,28)	848	2,94	1 200	4,14	1 055	2,86	37
/	0,24	74	0,26	86	0,30	106	0,29	38
-	-	-	-	-	-	-	-	-	-	-	-	39
/	/	/	/	95	0,33	/	(0,57)	40
/	/	/	/	102	0,35	/	(0,32)	41
-	-	-	-	-7	-0,02	/	(0,25)	42
-	-	/	/	11	0,04	/	(0,01)	43
/	/	/	/	-	-	-	-	.	.	(73)	/	44
/	/	/	/	36	0,13	(188)	(0,51)	45
/	/	/	(0,23)	63	0,22	-	-	.	.	(56)	0,15	46
/	/	(36)	(0,12)	35	0,12	34	(0,09)	47
/	/	/	/	141	0,49	110	0,30	48
/	19,61	6 115	21,21	6 183	21,36	7 546	20,42	49
/	19,11	5 413	18,77	5 840	20,17	6 857	18,56	50
/	36,88	11 229	38,95	10 667	36,84	14 690	39,76	51
/	21,75	6 117	21,22	6 780	23,42	7 826	21,18	52
/	98,21	27 462	95,26	28 951	100,00	35 660	96,52	53
/	/	16,00	/	17,37	/	21,27	/	54
/	/	15,27	/	17,36	/	20,54	/	55

Entgelt für die geleistete Arbeitszeit (Bruttoverdienst abzüglich Sonderzahlungen, vermögenswirksame Leistungen, Vergütung geleistet werden.- 4) Unbare individuelle Leistungen, Aktienoptionsprogramme, Belegschaftsaktien, Belegschaftseinrichtungen.- träger oder Bildung von Rückstellungen, um ihren Arbeitnehmern Anspruch auf Sozialleistungen zu sichern.- 7) Arbeitgeberbeiträge nehmer, d. h. ohne Zwischenschaltung eines Versicherungsträgers und ohne Rückstellungen zu bilden.- 9) Beiträge zum U2-Verfahren Schwerbehindertenrecht (Teil 2 SGB IX).- 12) Arbeitskosten insg. abzüglich Bruttoverdienste (D.11). Entspricht den Entgeltfortzahlung, unterstellte Sozialbeiträge zur Alters- und Gesundheitsvorsorge von Beamten, Sozialbeiträge der Entgelt für die geleistete Arbeitszeit.- 15) Gesetzliche Arbeitgeberbeiträge zur Sozialversicherung, Vergütung gesetzlicher Lohnsumme oder Beschäftigtenzahl.-

Arbeitskosten je Vollzeiteinheit 2012 nach Kostenarten, Wirtschaftszweigen und Unternehmensgrößenklassen

Neue Länder

96 Erbringung von sonstigen Überwiegend persönlichen Dienstleistungen

Lfd.Nr.	Schlüssel 1)	Kostenart	10 und mehr	
			EUR	%
1		Bruttoarbeitskosten insgesamt	21 984	100,00
2	D	Nettoarbeitskosten (Bruttoarbeitskosten abzüglich Lohnsubventionen)	21 917	99,70
3	D.5	Lohnsubventionen (dem Arbeitgeber erstattete Lohn- und Gehaltszahlungen)	/	/
4	D.1	Arbeitnehmerentgelt	21 911	99,67
5	D.11	Bruttoverdienste	17 273	78,57
6	D.111	Bruttoverdienste (ohne Auszubildende)	17 021	77,42
7	D.11111	Entgelt für die geleistete Arbeitszeit 2)	14 177	64,49
8	D.11112	Sonderzahlungen insgesamt 3)	/	/
9		dar.: von persönlichen Leistungen und vom Unternehmenserfolg abhängig	/	/
10	D.1112	Leistungen zur Vermögensbildung der Arbeitnehmer	/	/
11	D.1113	Vergütung für nicht gearbeitete Tage	2 279	10,37
12		Urlaubsvergütung	(1 635)	7,44
13		Vergütung gesetzlicher Feiertage	631	2,87
14		Vergütung sonstiger betrieblicher oder tariflicher arbeitsfreier Tage	/	/
15	D.1114	Sachleistungen 4)	/	/
16		dar.: unbare individuelle Leistungen 5)	/	/
17	D.112	Bruttoverdienste der Auszubildenden	(253)	(1,15)
18	D.12	Sozialbeiträge der Arbeitgeber	4 637	21,09
19	D.121	Tatsächliche Sozialbeiträge der Arbeitgeber (ohne Auszubildende) 6)	3 707	16,86
20	D.1211	Gesetzliche Arbeitgeberbeiträge zur Sozialversicherung	3 606	16,40
21		Rentenversicherungsbeiträge	1 748	7,95
22		dar.: Aufstockungsbeiträge zur Rentenversicherung im Rahmen der Altersteilzeit	/	/
23		Arbeitslosenversicherungsbeiträge	236	1,08
24		Kranken- und Pflegeversicherungsbeiträge	1 426	6,49
25		Beiträge zur gesetzlichen Unfallversicherung	187	0,85
26		Umlage für das Insolvenzgeld	/	/
27		Sonstige gesetzliche Aufwendungen 7)	-	-
28	D.1212	Aufwendungen für die betriebliche Altersversorgung ohne Entgeltumwandlung	/	/
29		Aufwendungen für betriebliche Ruhegeldzusagen	/	/
30		Zuwendungen an Pensionskassen	/	/
31		Zuwendungen an Unterstützungskassen	/	/
32		Beiträge zur Direktversicherung	/	/
33		Beiträge an Pensionsfonds	/	/
34		Beiträge an den Pensions-Sicherungs-Verein VVaG	/	/
35	D.122	Unterstellte Sozialbeiträge der Arbeitgeber (ohne Auszubildende) 8)	(846)	3,85
36	D.1221	Entgeltfortzahlung	765	3,48
37		Entgeltfortzahlung im Krankheitsfall	(715)	3,25
38		Arbeitgeberzuschüsse zum Mutterschaftsgeld 9)	50	0,23
39	D.1222	Unterstellte Sozialbeiträge zur Alters- und Gesundheitsvorsorge von Beamten	-	-
40	D.1223	Zahlungen an aus dem Unternehmen ausscheidende Arbeitnehmer	/	/
41		Entlassungsentschädigungen	/	/
42		Aufstockungsbeträge zum Bruttoverdienst im Rahmen der Altersteilzeit	/	/
43	D.1224	Sonstige freiwillige Sozialleistungen der Arbeitgeber	/	/
44	D.123	Sozialbeiträge der Arbeitgeber für Auszubildende	(85)	(0,38)
45	D.2	Kosten für die berufliche Aus- und Weiterbildung	/	/
46	D.3	Sonstige Aufwendungen 10)	/	/
47	D.4	Steuern auf die Lohnsumme oder Beschäftigtenzahl 11)	30	0,14
48		Nachrichtlich:		
49		Aufwendungen der Arbeitnehmer für betriebliche Altersversorgung	/	/
50		Lohnnebenkosten 12)	4 710	21,43
51		dar.: gesetzliche Lohnnebenkosten 13)	4 485	20,40
52		Personalnebenkosten insgesamt 14)	7 806	35,51
53		dar.: gesetzliche Personalnebenkosten 15)	5 032	22,89
54		Bruttoarbeitskosten je Vollzeiteinheit einschließlich Auszubildende	20 841	94,80
55		Bruttoarbeitskosten je geleistete Stunde der Beschäftigten (ohne Auszubildende)	13,30	
		Nettoarbeitskosten je geleistete Stunde der Beschäftigten (einschl. Auszubildende) ..	12,59	

1) Harmonisierter Schlüssel der statistischen Ämter der Europäischen Union nach Verordnung (EG) 1737/2005.- 2) Laufend gezahltes für nicht gearbeitete Tage, Sachleistungen).- 3) Zahlungen, die im Allgemeinen nicht laufend mit jeder Lohn- und Gehaltszahlung
5) Naturalleistungen, Firmenwagen, Personalrabatte, Job-Tickets und Zinsersparnisse.- 6) Zahlungen der Arbeitgeber an Versicherungen zur Winterbeschäftigungs-Umlage nach Winterbeschäftigungs-Verordnung.- 8) Sozialleistungen der Arbeitgeber direkt an ihre Arbeit nach Aufwendungsausgleichsgesetz.- 10) Anwerbungskosten, vom Arbeitgeber gestellte Berufskleidung.- 11) Ausgleichsabgabe nach "indirekten Kosten" der Internationalen Arbeitsorganisation (ILO).- 13) Gesetzliche Arbeitgeberbeiträge zur Sozialversicherung, Arbeitgeber für Auszubildende, Steuern auf die Lohnsumme oder Beschäftigtenzahl.- 14) Arbeitskosten insgesamt abzüglich Feiertage, Entgeltfortzahlung, unterstellte Sozialbeiträge zur Alters- und Gesundheitsvorsorge von Beamten, Steuern auf die

Arbeitskosten je Vollzeiteinheit in Unternehmen mit ... Arbeitnehmern												Lfd. Nr.
davon mit ... bis ... Arbeitnehmern										50 und mehr		
10 - 49		50 - 249		250 - 499		500 - 999		1000 und mehr				
EUR	%	EUR	%	EUR	%	EUR	%	EUR	%	EUR	%	
20 079	100,00	(23 729)	100,00	(25 507)	100,00	17 497	100,00	19 357	100,00	(22 912)	100,00	1
19 973 /	99,47 /	(23 695) /	99,86 /	(25 301) /	99,19 /	17 410 87	99,50 0,50	19 353 3	99,98 0,02	(22 864) /	99,79 /	2 3
20 007	99,64	(23 650)	99,67	(25 433)	99,71	17 394	99,41	19 300	99,70	(22 838)	99,68	4
15 927	79,32	(18 646)	78,58	(19 807)	77,65	13 687	78,22	14 989	77,43	(17 930)	78,25	5
15 684	78,11	(18 445)	77,73	(19 420)	76,13	13 341	76,25	14 630	75,58	(17 672)	77,13	6
13 197	65,73	(15 222)	64,15	(15 955)	62,55	11 049	63,15	12 445	64,29	14 655	63,96	7
/	/	/	/	/	(1,95)	361	2,06	344	1,78	/	/	8
/	/	/	/	/	/	43	0,25	115	0,59	/	/	9
/	/	/	/	/	/	1	0,01	7	0,04	/	/	10
(2 124)	10,58	(2 493)	10,51	2 755	10,80	1 797	10,27	1 746	9,02	(2 354)	10,27	11
(1 513)	7,54	/	7,63	2 035	7,98	1 252	7,16	1 182	6,10	(1 694)	7,39	12
588	2,93	(671)	2,83	720	2,82	540	3,08	564	2,91	652	2,84	13
/	/	/	/	-	-	5	0,03	1	0,00	/	/	14
/	/	/	/	/	/	133	0,76	88	0,46	/	/	15
/	/	/	/	/	/	133	0,76	88	0,46	/	/	16
/	/	/	/	/	/	346	1,98	359	1,85	(258)	(1,12)	17
4 081	20,32	(5 004)	21,09	(5 627)	22,06	3 707	21,19	4 311	22,27	4 909	21,42	18
3 389	16,88	(3 984)	16,79	4 096	16,06	2 847	16,27	3 428	17,71	3 862	16,85	19
3 276	16,32	(3 863)	16,28	3 995	15,66	2 790	15,94	3 411	17,62	3 766	16,44	20
1 561	7,77	(1 868)	7,87	(1 975)	7,74	1 273	7,28	1 715	8,86	1 839	8,03	21
/	/	/	/	/	/	-	-	33	0,17	/	/	22
227	1,13	(261)	1,10	291	1,14	190	1,09	156	0,81	(241)	1,05	23
1 289	6,42	(1 519)	6,40	1 554	6,09	1 064	6,08	1 412	7,29	1 493	6,52	24
(191)	(0,95)	(208)	(0,88)	/	/	258	1,48	123	0,64	(185)	(0,81)	25
/	/	(7)	(0,03)	/	/	4	0,02	4	0,02	(7)	0,03	26
-	-	-	-	-	-	-	-	-	-	-	-	27
/	/	/	/	/	(0,40)	57	0,33	18	0,09	/	/	28
/	/	/	/	-	-	-	-	8	0,04	/	/	29
/	/	/	/	/	/	-	-	5	0,02	/	/	30
/	/	/	/	/	/	-	-	-	-	/	/	31
/	/	/	/	/	/	57	0,33	1	0,00	/	/	32
-	-	/	/	-	-	-	-	3	0,02	/	/	33
/	/	/	/	-	-	-	-	0	0,00	/	/	34
(616)	3,07	(962)	(4,05)	/	(5,51)	730	4,17	723	3,73	(958)	4,18	35
(588)	2,93	(831)	3,50	/	(5,42)	643	3,67	644	3,33	(851)	3,71	36
(537)	(2,68)	(773)	(3,26)	/	(5,27)	586	3,35	617	3,19	(802)	3,50	37
(51)	0,25	(58)	0,24	/	/	56	0,32	27	0,14	(49)	0,22	38
-	-	-	-	-	-	-	-	-	-	-	-	39
/	/	/	/	/	/	87	0,50	77	0,40	/	/	40
/	/	/	/	/	/	87	0,50	5	0,03	/	/	41
/	/	/	/	/	/	-	-	72	0,37	/	/	42
/	/	/	/	-	-	-	-	1	0,01	/	/	43
/	/	/	/	/	/	130	0,74	160	0,83	(89)	(0,39)	44
/	/	/	/	/	(0,14)	62	0,36	23	0,12	/	/	45
/	/	/	/	-	-	-	-	7	0,04	/	/	46
/	/	38	(0,16)	38	(0,15)	41	0,23	27	0,14	36	(0,16)	47
/	/	/	/	/	/	4	0,03	30	0,15	/	/	48
4 152	20,68	(5 083)	21,42	(5 700)	22,35	3 810	21,78	4 368	22,57	4 983	21,75	49
3 960	19,72	(4 790)	20,19	(5 542)	21,73	3 603	20,59	4 242	21,92	4 742	20,69	50
(6 882)	34,27	(8 507)	35,85	(9 552)	37,45	6 448	36,85	6 912	35,71	(8 257)	36,04	51
4 472	22,27	(5 402)	22,77	6 137	24,06	4 013	22,93	4 646	24,00	5 305	23,15	52
19 081	95,03	(22 842)	96,26	(23 662)	92,77	15 729	89,90	17 692	91,40	21 696	94,69	53
12,17	/	(14,42)	/	(15,50)	/	10,82	/	11,43	/	(13,84)	/	54
11,52	/	(13,86)	/	14,27	/	9,64	/	10,55	/	(13,11)	/	55

Entgelt für die geleistete Arbeitszeit (Bruttoverdienst abzüglich Sonderzahlungen, vermögenswirksame Leistungen, Vergütung geleistet werden.- 4) Unbare individuelle Leistungen, Aktienoptionsprogramme, Belegschaftsaktien, Belegschaftseinrichtungen.- träger oder Bildung von Rückstellungen, um ihren Arbeitnehmern Anspruch auf Sozialleistungen zu sichern.- 7) Arbeitgeberbeiträge nehmer, d. h. ohne Zwischenschaltung eines Versicherungsträgers und ohne Rückstellungen zu bilden.- 9) Beiträge zum U2-Verfahren Schwerbehindertenrecht (Teil 2 SGB IX).- 12) Arbeitskosten insg. abzüglich Bruttoverdienste (D.11). Entspricht den Entgeltfortzahlung, unterstellte Sozialbeiträge zur Alters- und Gesundheitsvorsorge von Beamten, Sozialbeiträge der Entgelt für die geleistete Arbeitszeit.- 15) Gesetzliche Arbeitgeberbeiträge zur Sozialversicherung, Vergütung gesetzlicher Lohnsumme oder Beschäftigtenzahl.-

Anhang

VERORDNUNG (EG) Nr. 1737/2005 DER KOMMISSION**vom 21. Oktober 2005****zur Änderung der Verordnung (EG) Nr. 1726/1999 in Bezug auf Definition und Übermittlung von Informationen über Arbeitskosten****(Text von Bedeutung für den EWR)**

DIE KOMMISSION DER EUROPÄISCHEN GEMEINSCHAFTEN —

gestützt auf den Vertrag zur Gründung der Europäischen Gemeinschaft,

gestützt auf die Verordnung (EG) Nr. 530/1999 des Rates vom 9. März 1999 zur Statistik über die Struktur der Verdienste und der Arbeitskosten⁽¹⁾, insbesondere auf Artikel 11 Ziffern ii und iii,

in Erwägung nachstehender Gründe:

- (1) Nach Artikel 11 der Verordnung (EG) Nr. 530/1999 zur Statistik über die Struktur der Verdienste und der Arbeitskosten sind Durchführungsmaßnahmen für die Definition und Untergliederung der zu liefernden Informationen sowie für das geeignete Format für die Übermittlung der Ergebnisse erforderlich. Die Verordnung (EG) Nr. 1726/1999 der Kommission vom 27. Juli 1999 legt diese Maßnahmen fest⁽²⁾.
- (2) Die Arbeitskostenerhebung für das Berichtsjahr 2000 war die erste Erhebung, die sich auf die Verordnung (EG) Nr. 1726/1999 stützte. Die Erfahrungen mit dieser Erhebung haben die Notwendigkeit gezeigt, die Bestimmungen der Verordnung (EG) Nr. 1726/1999 zu verbessern, sie an die Bestimmungen der Verordnung (EG) Nr. 1916/2000

vom 8. September 2000 zur Durchführung der Verordnung (EG) Nr. 530/1999 des Rates vom 9. März 1999 zur Statistik über die Struktur der Verdienste und der Arbeitskosten⁽³⁾ anzupassen und in jedem zweiten Jahr die Verzahnung der Daten aus den verschiedenen Erhebungen über Verdienste und Arbeitskosten zu verbessern.

- (3) Die Verordnung (EG) Nr. 1726/1999 ist daher im Sinne dieser Erfordernisse zu ändern.

- (4) Die in dieser Verordnung vorgesehenen Maßnahmen entsprechen der Stellungnahme des Ausschusses für das Statistische Programm —

HAT FOLGENDE VERORDNUNG ERLASSEN:

Artikel 1

Die Anhänge der Verordnung (EG) Nr. 1726/1999 werden durch die Anhänge der vorliegenden Verordnung ersetzt.

Artikel 2

Diese Verordnung tritt am 20. Tag nach ihrer Veröffentlichung im *Amtsblatt der Europäischen Union* in Kraft.

Diese Verordnung ist in allen ihren Teilen verbindlich und gilt unmittelbar in jedem Mitgliedsstaat.

Brüssel, den 21. Oktober 2005

Für die Kommission

Joaquín ALMUNIA

Mitglied der Kommission

⁽¹⁾ ABl. L 63 vom 12.3.1999, S. 6. Verordnung geändert durch die Verordnung (EG) Nr. 1882/2003 des Europäischen Parlaments und des Rates (ABl. L 284 vom 31.10.2003, S. 1).

⁽²⁾ ABl. L 203 vom 3.8.1999, S. 28.

⁽³⁾ ABl. L 229 vom 9.9.2000, S. 3.

ANHANG I

LISTE DER VARIABLEN

Statistik über die Struktur der Arbeitskosten

Tabelle A— Nationale Daten

Tabelle B— Nationale Daten nach Unternehmensgrößenklassen

Tabelle C— Regionale Daten

Für die unten aufgeführten Variablen sind entweder nur Tabelle A oder alle drei Tabellen vorzulegen. Die obligatorische Lieferung ist mit „o“, die fakultative mit „f“ angegeben. Die Übermittlungs-codes für die verschiedenen Kategorien der qualitativen Variablen und für die Größenklassen der quantitativen Variablen werden von Eurostat in einem Durchführungspapier festgelegt.

Variable		nur A	A-C ⁽¹⁾
A.	Zahl der Arbeitnehmer		
A.1	Zahl der Arbeitnehmer insgesamt		o
A.11	Vollzeitbeschäftigte Arbeitnehmer (ohne Auszubildende)		o
A.12	Teilzeitbeschäftigte Arbeitnehmer (ohne Auszubildende)		o
A.121	Teilzeitbeschäftigte Arbeitnehmer, umgerechnet in Vollzeitäquivalente (ohne Auszubildende)		o
A.13	Auszubildende		o
A.131	Auszubildende, umgerechnet in Vollzeitäquivalente		o
B.	Tatsächlich geleistete Arbeitsstunden		
B.1	Zahl der tatsächlich geleisteten Arbeitsstunden insgesamt		o
B.11	Zahl der von vollzeitbeschäftigten Arbeitnehmern (ohne Auszubildende) tatsächlich geleisteten Arbeitsstunden		o
B.12	Zahl der von teilzeitbeschäftigten Arbeitnehmern (ohne Auszubildende) tatsächlich geleisteten Arbeitsstunden		o
B.13	Zahl der von Auszubildenden tatsächlich geleisteten Arbeitsstunden		o
C.	Bezahlte Arbeitsstunden		
C.1	Zahl der bezahlten Arbeitsstunden insgesamt	o	
C.11	Zahl der vollzeitbeschäftigten Arbeitnehmern (ohne Auszubildende) bezahlten Arbeitsstunden	o	
C.12	Zahl der teilzeitbeschäftigten Arbeitnehmern (ohne Auszubildende) bezahlten Arbeitsstunden	o	
C.13	Zahl der Auszubildenden bezahlten Arbeitsstunden	o	
D.	Arbeitskosten (zu Einzelheiten vgl. Abb. 1 unten)		
D.1	Arbeitnehmerentgelt		o
D.11	Löhne und Gehälter (zu Einzelheiten vgl. Abb. 2 unten)		o
D.111	Löhne und Gehälter (ohne Auszubildende)		o
D.1111	Direktvergütung, Prämien und Zulagen		o
D.11111	Mit jedem Arbeitsentgelt gezahlte Direktvergütung, Prämien und Zulagen	o	
D.11112	Nicht mit jedem Arbeitsentgelt gezahlte Direktvergütung, Prämien und Zulagen ⁽²⁾	o	
D.1112	Vermögenswirksame Leistungen		o

Variable		nur A	A-C ⁽¹⁾
D.1113	Vergütung für nicht gearbeitete Tage		o
D.1114	Löhne und Gehälter in Form von Sachleistungen		o
D.11141	Unternehmenserzeugnisse <i>(fakultativ)</i>	f	
D.11142	Mitarbeiterwohnungen ⁽³⁾ <i>(fakultativ)</i>	f	
D.11143	Firmenwagen <i>(fakultativ)</i>	f	
D.11144	Aktienoptionen und Aktienkaufpläne <i>(fakultativ)</i>	f	
D.11145	Sonstige <i>(fakultativ)</i>	f	
D.112	Löhne und Gehälter von Auszubildenden		o
D.12	Sozialbeiträge der Arbeitgeber (zu Einzelheiten vgl. Abb. 3 unten)		o
D.121	Tatsächliche Sozialbeiträge der Arbeitgeber (ohne Auszubildende)		o
D.1211	Gesetzliche Arbeitgeberbeiträge zur Sozialversicherung	o	
D.1212	Tarifliche, vertragliche und freiwillige Aufwendungen für die Sozialversicherung	o	
D.122	Unterstellte Sozialbeiträge der Arbeitgeber (ohne Auszubildende)		o
D.1221	Garantierte Lohn- und Gehaltsfortzahlung im Krankheitsfall <i>(fakultativ)</i>	f	
D.1222	Unterstellte Sozialbeiträge der Arbeitgeber zur Alters- und Gesundheitsvorsorge <i>(fakultativ)</i>	f	
D.1223	Zahlungen an aus dem Unternehmen ausscheidende Arbeitnehmer <i>(fakultativ)</i>	f	
D.1224	Sonstige unterstellte Sozialbeiträge der Arbeitgeber <i>(fakultativ)</i>	f	
D.123	Sozialbeiträge der Arbeitgeber für Auszubildende		o
D.2	Berufsbildungskosten		o
D.3	Sonstige Aufwendungen des Arbeitgebers		o
D.4	Steuern		o
D.5	Zuschüsse zugunsten des Arbeitgebers		o
E.	Angaben über statistische Einheiten		
E.1	Örtliche Einheiten in der Grundgesamtheit		o
E.2	Örtliche Einheiten in der Stichprobe		o

⁽¹⁾ Die Tabellen C sind nur für Länder mit NUTS-1-Regionen relevant.

⁽²⁾ Ohne vermögenswirksame Leistungen.

⁽³⁾ Ohne Umzugsbeihilfen.

Fakultativ können die Mitgliedstaaten für folgende Variablen detailliertere Angaben erheben (Übermittlung an Eurostat nur nach Aufforderung):

A.11	Vollzeitbeschäftigte Arbeitnehmer
A.12	Teilzeitbeschäftigte Arbeitnehmer
D.11112	Direktvergütung, nicht mit jedem Arbeitsentgelt gezahlte Prämien und Zulagen
D.1113	Vergütung für nicht gearbeitete Tage
D.1211	Gesetzliche Arbeitgeberbeiträge zur Sozialversicherung
D.1212	Tarifliche, vertragliche und freiwillige Aufwendungen für die Sozialversicherung
D.1223	Zahlungen an aus dem Unternehmen ausscheidende Arbeitnehmer

Abbildung 1

Arbeitskosten und ihre Hauptbestandteile

Abbildung 2

Aufschlüsselung des Kostenbestandteils „Löhne und Gehälter“ (D.11)

Abbildung 3

Aufschlüsselung des Kostenbestandteils „Sozialbeiträge der Arbeitgeber“ (D.12)

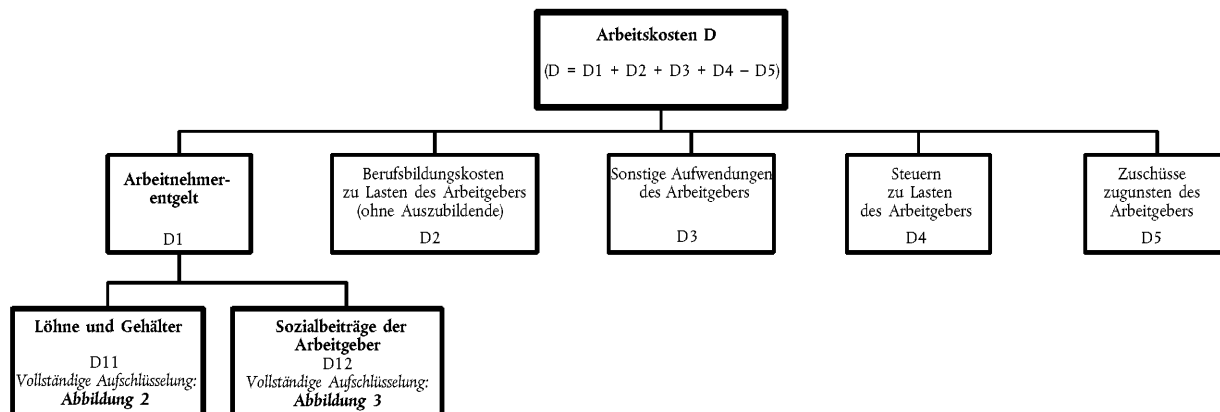

ANHANG II

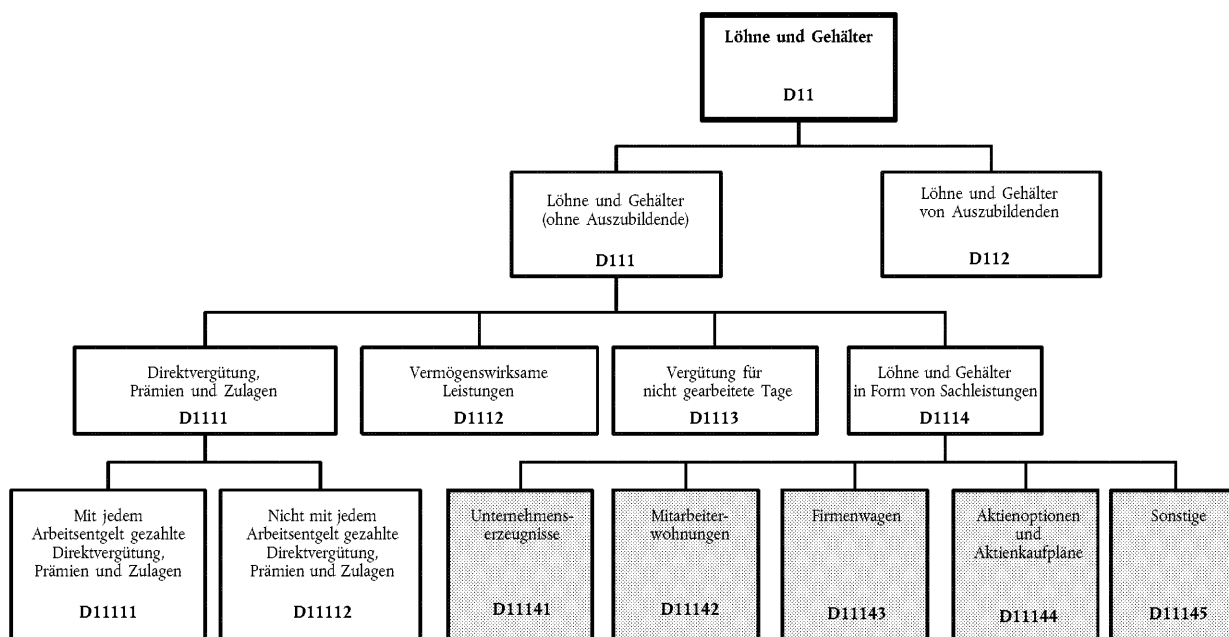
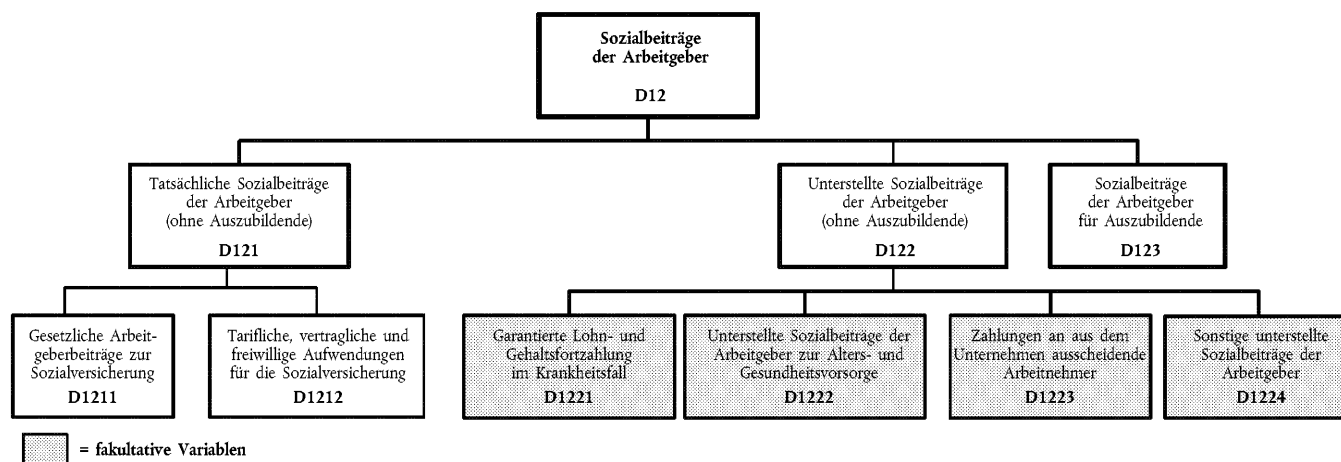
DEFINITIONEN DER VARIABLEN

A. ZAHL DER ARBEITNEHMER

Arbeitnehmer sind alle in einem Unternehmen oder einer örtlichen Einheit beschäftigten Personen, die in einem direkten Arbeitsverhältnis mit einem Unternehmen stehen und ein Arbeitsentgelt erhalten, unabhängig von ihrer Nationalität, der Dauer ihrer Erwerbstätigkeit in dem betreffenden Land, der Art der Arbeit, der Arbeitszeit (Vollzeit- oder Teilzeitarbeit) und der Vertragsdauer (befristet oder unbefristet). Das Entgelt von Arbeitnehmern kann die Form von Löhnen und Gehältern annehmen. Dazu zählen auch Prämien, Zahlungen für Akkord- und Schichtarbeit, Zulagen, Honorare, Trinkgelder, Provisionen und Sachbezüge.

Diese Definition von Arbeitnehmern erstreckt sich auf Arbeiter und Angestellte sowie leitendes Personal im privaten und öffentlichen Sektor der Wirtschaftszweige der Abschnitte C-K und M-O der NACE Rev. 1.1 in Unternehmen mit mindestens zehn Arbeitnehmern ⁽¹⁾.

Welche Kategorien von Arbeitnehmern insbesondere *inzubeziehen* sind, wird anhand der folgenden Liste veranschaulicht:

- Handelsvertreter, sofern sie auf der Lohn- und Gehaltsliste stehen und neben Provisionen auch andere Formen von Vergütung erhalten;
- Eigentümer, die entgeltlich tätig sind;
- Auszubildende;
- Studenten und Firmenpraktikanten (Rechtsreferendare, Pflegeschüler, Forschungsassistenten, Assistenzlehrer, Ärzte im Praktikum usw.), die im Rahmen einer förmlichen Vereinbarung einen entgeltlichen Beitrag zum Produktionsprozess der Einheit leisten;
- Leih- oder Zeitarbeiter (z. B. Sekretariatspersonal), die von Zeitarbeitsfirmen eingestellt und vergütet werden, um — oft befristet — an anderen Arbeitsstätten zu arbeiten ⁽²⁾;
- Saison- und Gelegenheitsarbeiter, sofern sie im Rahmen einer förmlichen oder formlosen Vereinbarung mit dem Unternehmen oder der örtlichen Einheit arbeiten und ihre Arbeitszeit vorab festgelegt wurde;
- Arbeitnehmer, für die im Berichtsjahr Arbeitskosten entstanden sind, die jedoch aus folgenden Gründen vorübergehend nicht gearbeitet haben: Krankheit oder Verletzung; Ferien oder Urlaub; Streik oder Aussperrung; Bildungsurlaub; Mutterschafts- oder Elternurlaub; Konjunkturrückgang; vorübergehende Freisetzung, z. B. wegen schlechten Wetters, Maschinenausfalls, Rohstoff-, Treibstoff- oder Stromknappheit; sonstige vorübergehende Abwesenheit mit oder ohne Erlaubnis;
- im Ausland tätige Arbeitnehmer, sofern sie weiterhin von der statistischen Einheit vergütet werden;
- Heimarbeiter ⁽³⁾ einschließlich Telearbeiter, sofern die ausdrückliche Vereinbarung besteht, dass sie auf der Grundlage der geleisteten Arbeit vergütet werden, d. h. der Arbeitsleistung, die sie in einen Produktionsprozess einbringen.

Die folgenden Kategorien sind *nicht einzubeziehen*:

- Handelsvertreter und andere Personen, die ausschließlich in Form von Honoraren oder Provisionen vergütet werden, nicht auf der Lohn- und Gehaltsliste stehen oder selbständig sind;
- Eigentümer oder Führungskräfte, die ausschließlich in Form von Gewinnbeteiligungen vergütet werden;
- mithelfende Familienangehörige, die keine Arbeitnehmer (im Sinne der Definition oben) des Unternehmens oder der örtlichen Einheit sind;
- Selbständige;
- ehrenamtliche Helfer (z. B. Personen, die in der Regel für Institutionen ohne Erwerbszweck wie karitative Einrichtungen arbeiten).

Ref. ESVG 95: 11.12-11.14

⁽¹⁾ Die Erfassung des Abschnitts L der NACE Rev.1.1 ist fakultativ. Die Erfassung von Arbeitnehmern in Unternehmen mit weniger als zehn Arbeitnehmern ist ebenfalls fakultativ. Die Übermittlungscodes für die Wirtschaftszweige der NACE Rev. 1.1, das Land oder die Region nach der geltenden NUTS und die Unternehmensgrößenklassen werden von Eurostat in einem Durchführungspapier festgelegt.

⁽²⁾ Zur Vermeidung von Doppelzahlungen sind die von Zeitarbeitern geleisteten Arbeitsstunden nicht der NACE-Kategorie (NACE Rev. 1.1) des Unternehmens, bei dem sie tatsächlich arbeiten, sondern der NACE-Kategorie der sie beschäftigenden Zeitarbeitsfirma zuzuordnen.

⁽³⁾ Ein Heimarbeiter ist eine Person, die sich im Rahmen einer Vereinbarung oder eines Vertrages mit einem bestimmten Unternehmen bereit erklärt, für das Unternehmen zu arbeiten oder ihm eine bestimmte Menge an Waren und Dienstleistungen zu liefern, deren Arbeitsplatz jedoch nicht im Unternehmen ist (Ref. ESVG 95: 11.13 g). Die von Heimarbeitern tatsächlich geleisteten Arbeitsstunden können geschätzt werden.

A.1 Zahl der Arbeitnehmer insgesamt

Diese Variable erfasst vollzeitbeschäftigte Arbeitnehmer (A.11), teilzeitbeschäftigte Arbeitnehmer (A.12) und Auszubildende (A.13).

Ref. SUS: Code 16130 (Zahl der Lohn- und Gehaltsempfänger)

A.11 Vollzeitbeschäftigte Arbeitnehmer (ohne Auszubildende)

Darunter fallen Arbeitnehmer (mit Ausnahme der Auszubildenden), deren reguläre Arbeitszeit der tariflichen oder der im jeweiligen Unternehmen oder der jeweiligen örtlichen Einheit geltenden Arbeitszeit entspricht, auch wenn die Dauer ihres Arbeitsvertrages weniger als ein Jahr beträgt. Die zu liefernde Zahl der Arbeitnehmer ist die durchschnittliche monatliche Zahl der im Berichtsjahr in der Meldeeinheit beschäftigten Vollzeitarbeitnehmer.

A.12 Teilzeitbeschäftigte Arbeitnehmer (ohne Auszubildende)

Darunter fallen alle Arbeitnehmer (mit Ausnahme der Auszubildenden), deren reguläre Arbeitszeit in Tagen, Wochen oder Monaten (Halbtagsbeschäftigung, Beschäftigung zu Dreiviertel oder Vierfünftel der regulären Arbeitszeit usw.) unter der tariflichen oder der im jeweiligen Unternehmen oder der jeweiligen örtlichen Einheit geltenden Arbeitszeit liegt. Die zu liefernde Zahl der Arbeitnehmer ist die durchschnittliche monatliche Zahl der im Berichtsjahr in der Meldeeinheit beschäftigten Teilzeitarbeitnehmer.

A.121 Teilzeitbeschäftigte Arbeitnehmer, umgerechnet in Vollzeitäquivalente

Die Umrechnung ist nach einer frei wählbaren Methode anhand der regulären Arbeitszeit der Vollzeitbeschäftigten vorzunehmen, und zwar entweder vom meldenden Unternehmen/der meldenden örtlichen Einheit selbst oder von den erhebenden Stellen/dem nationalen statistischen Amt. Die zu liefernde Zahl der Arbeitnehmer ist die durchschnittliche monatliche Zahl der im Berichtsjahr in der Meldeeinheit beschäftigten Teilzeitarbeitnehmer (umgerechnet in Vollzeitäquivalente).

Ref. ESVG 95: 11.32-11.34

A.13 Auszubildende

Darunter fallen alle vollzeit- und teilzeitbeschäftigten Arbeitnehmer, die noch nicht voll in den Produktionsablauf einbezogen sind, da sie in einem Ausbildungsverhältnis stehen oder bei ihrer Tätigkeit der Schwerpunkt auf der Berufsausbildung und nicht auf der Produktivität liegt. Die zu liefernde Zahl der Auszubildenden ist die durchschnittliche monatliche Zahl der im Berichtsjahr in der Meldeeinheit beschäftigten Auszubildenden.

A.131 Teilzeitbeschäftigte Auszubildende, umgerechnet in Vollzeitäquivalente

Die Umrechnung ist nach einer frei wählbaren Methode vorzunehmen, und zwar entweder vom meldenden Unternehmen/der meldenden örtlichen Einheit selbst oder von den erhebenden Stellen/dem nationalen statistischen Amt. Die Ausbildungszeit im Unternehmen/in der örtlichen Einheit oder in Bildungseinrichtungen ist nicht einzubeziehen. Die zu liefernde Zahl der teilzeitbeschäftigten Auszubildenden ist die durchschnittliche monatliche Zahl der im Berichtsjahr in der Meldeeinheit beschäftigten Teilzeitauszubildenden (umgerechnet in Vollzeitäquivalente) ⁽¹⁾.

Ref. ESVG 95: 11.32-11.34, SUS: Code 16140 (A.11 + A.121 + A.131 entspricht der SUS-Variablen „Zahl der Lohn- und Gehaltsempfänger in Vollzeiteinheiten“)

B. TATSÄCHLICH GELEISTETE ARBEITSSTUNDEN

Diese Variable erfasst die Gesamtzahl der während des Jahres von allen Arbeitnehmern geleisteten Arbeitsstunden. Die Zahl der tatsächlich geleisteten Arbeitsstunden insgesamt (B.1) wird jeweils gesondert für vollzeitbeschäftigte Arbeitnehmer (B.11), teilzeitbeschäftigte Arbeitnehmer (B.12) und Auszubildende (B.13) erfasst.

Die Zahl der tatsächlich geleisteten Arbeitsstunden ist definiert als die Summe aller Zeiträume, in denen direkte und Nebentätigkeiten zur Produktion von Waren und Dienstleistungen ausgeübt werden.

Dazu gehören:

- während der normalen Arbeitszeit geleistete Arbeitsstunden;
- bezahlte Überstunden, d. h. über die normale Arbeitszeit hinaus geleistete Arbeitsstunden unabhängig von dem dafür gezahlten Stundensatz (so ist eine zum doppelten Stundensatz vergütete Arbeitsstunde als eine Arbeitsstunde zu erfassen);
- unbezahlte Überstunden ⁽²⁾;
- mit folgenden und ähnlichen Tätigkeiten verbrachte Zeit: Arbeits- und Baustellenvorbereitung; Vorbereitung, Reparatur, Instandhaltung und Reinigung von Werkzeugen und Maschinen; Ausstellung von Quittungen und Rechnungen; Erstellung von Arbeitskarten und Berichten usw.;

⁽¹⁾ Alternativ kann auch die durchschnittliche wöchentliche (oder tägliche) Zahl der Arbeitnehmer im Berichtsjahr verwendet werden. Ein vierteljährlicher Durchschnitt ist ebenfalls zulässig.

⁽²⁾ Die Zahl der unbezahlten Arbeitsstunden als Bestandteil der Variablen „tatsächlich geleistete Arbeitsstunden“ muss oft geschätzt werden, etwa anhand von Daten aus Haushaltserhebungen.

- die am Arbeitsplatz verbrachte Zeit, während der z. B. wegen Maschinenausfalls, Unfällen oder gelegentlichen Arbeitsmangels nicht gearbeitet wird, die aber gemäß dem Arbeitsvertrag vergütet wird;
- kurze Ruhepausen am Arbeitsplatz, darunter Kaffee- oder Teepausen;
- für Bildungsaktivitäten im Unternehmen/in der örtlichen Einheit oder in Bildungseinrichtungen aufgewandte Zeit (gilt nicht für Auszubildende).

Dazu *gehören nicht*:

- bezahlte, aber nicht geleistete Stunden, z. B. aufgrund von bezahltem Urlaub/bezahlten Ferien, Feiertagen, Krankheit, Mutterschaftsurlaub;
- nicht geleistete und nicht bezahlte Stunden, z. B. bei Krankheit und Mutterschaft;
- nicht geleistete Stunden (bezahlt oder unbezahlt) bei Sonderurlaub für medizinische Untersuchungen, Hochzeiten, Begräbnisse, Umzüge, nach Unfällen usw.;
- Pausen für das Einnehmen von Hauptmahlzeiten (d. h. keine kurzen Erholungs- oder Erfrischungspausen);
- nicht geleistete Stunden (bezahlt oder unbezahlt) bei Kurzarbeit, Arbeitsstreitigkeiten, Aussperrungen usw.;
- Fahrzeiten zwischen Wohnung und Arbeitsplatz;
- von Auszubildenden für Bildungsaktivitäten im Unternehmen/in der örtlichen Einheit oder in Bildungseinrichtungen aufgewandte Zeit.

Ref.: ESVG 95: 11.26-11.29, SUS: Code 16150 (Zahl der von Lohn- und Gehaltsempfängern geleisteten Arbeitsstunden)

C. BEZAHLTE ARBEITSSTUNDEN

Diese Variable bezieht sich auf die Gesamtzahl der im Jahresverlauf bezahlten Arbeitsstunden. Die Zahl der bezahlten Arbeitsstunden insgesamt (C.1) wird jeweils gesondert für vollzeitbeschäftigte Arbeitnehmer (C.11), teilzeitbeschäftigte Arbeitnehmer (C.12) und Auszubildende (C.13) erfasst.

Die Zahl der bezahlten jährlichen Arbeitsstunden ist definiert als:

- im Laufe des Jahres vergütete normale Arbeitszeit und Überstunden;
- alle dem Arbeitnehmer zu einem verringerten Satz vergüteten Arbeitsstunden, auch wenn der Unterschied von der Sozialversicherung ausgeglichen wird;
- im Berichtszeitraum nicht geleistete, aber bezahlte Arbeitsstunden (Jahresurlaub/jährliche Ferien, Krankheit, Feiertage und sonstige bezahlte Zeiträume, darunter Freistellung für medizinische Untersuchungen, Hochzeiten, Begräbnisse, Umzüge usw.).

Berechnung der tatsächlich geleisteten jährlichen und der bezahlten jährlichen Arbeitsstunden

Diese Berechnungen sind nach einer frei wählbaren Methode vorzunehmen, und zwar entweder vom meldenden Unternehmen/der meldenden örtlichen Einheit selbst oder von den erhebenden Stellen/dem nationalen statistischen Amt. Die Schätzung der tatsächlich geleisteten Arbeitsstunden auf der Grundlage der verfügbaren Informationen soll anhand der folgenden Modelle veranschaulicht werden.

Jährliche Zahl der tatsächlich geleisteten Arbeitsstunden für vollzeitbeschäftigte Arbeitnehmer (B.11)

Nehmen wir an, dass Daten zu den folgenden Variablen vorliegen:

(A.11) Durchschnittliche monatliche Zahl der vollzeitbeschäftigten Arbeitnehmer

- a) Durchschnittliche jährliche normale vertragliche Arbeitszeit für einen vollzeitbeschäftigten Arbeitnehmer, ohne Überstunden und Pausen für Einnahme von Hauptmahlzeiten
- b) Durchschnittliche jährliche Zahl der Überstunden (bezahlt und unbezahlt) für einen vollzeitbeschäftigten Arbeitnehmer
- c) Durchschnittliche *tägliche* Zahl der vertraglichen Arbeitsstunden und geleisteten Überstunden für einen vollzeitbeschäftigten Arbeitnehmer, ohne Pausen für Einnahme von Hauptmahlzeiten
- d) Durchschnittliche jährliche Zahl der vom Arbeitgeber gewährten Urlaubs-/Ferientage je vollzeitbeschäftigten Arbeitnehmer
- e) Durchschnittliche jährliche Zahl der offiziellen Feiertage je vollzeitbeschäftigten Arbeitnehmer
- f) Durchschnittliche jährliche Zahl der Krankheits- und Mutterschaftsurlaubstage je vollzeitbeschäftigten Arbeitnehmer

- g) Durchschnittliche jährliche Zahl der Kurzarbeits- und Streiktage je vollzeitbeschäftigten Arbeitnehmer
- h) Durchschnittliche jährliche Zahl der sonstigen nicht geleisteten Arbeitstage je vollzeitbeschäftigten Arbeitnehmer (z. B. Sonderurlaub für medizinische Untersuchungen, Hochzeiten, Begräbnisse, Umzüge, nach Unfällen usw.).

Die jährliche Gesamtzahl der von vollzeitbeschäftigten Arbeitnehmern *geleisteten Arbeitsstunden* (vor der Bereinigung um nicht geleistete Arbeitstage) beträgt somit $(A.11) \times (a + b)$. Nach Abzug der jährlichen Gesamtzahl der *nicht geleisteten Arbeitsstunden*, ermittelt durch $(A.11) \times c \times (d + e + f + g + h)$, ergibt sich (B.11), die jährliche Gesamtzahl der von vollzeitbeschäftigten Arbeitnehmern *tatsächlich geleisteten Arbeitsstunden*:

$$(B.11) = (A.11) \times [(a + b) - c (d + e + f + g + h)].$$

Jährliche Zahl der tatsächlich geleisteten Arbeitsstunden für teilzeitbeschäftigte Arbeitnehmer (B.12) und für Auszubildende (B.13)

Für die Berechnung der von teilzeitbeschäftigten Arbeitnehmern und Auszubildenden geleisteten Arbeitsstunden können ähnliche Modelle verwendet werden.

Jährliche Zahl der vollzeitbeschäftigten Arbeitnehmern bezahlten Arbeitsstunden (C.11)

Sofern Daten zu den folgenden Variablen vorliegen:

(A.11) Vollzeitbeschäftigte Arbeitnehmer

(a1) Durchschnittliche jährliche vertragliche Arbeitszeit (bezahlt) für einen vollzeitbeschäftigten Arbeitnehmer, ohne Überstunden und Pausen für Einnahme von Hauptmahlzeiten

(b1) Durchschnittliche jährliche Zahl der Überstunden (bezahlt) für einen vollzeitbeschäftigten Arbeitnehmer

Die *jährliche Gesamtzahl der vollzeitbeschäftigten Arbeitnehmern bezahlten Arbeitsstunden* beträgt somit

$$(C.11) = (A.11) \times (a1 + b1).$$

Jährliche Zahl der teilzeitbeschäftigten Arbeitnehmern (C.12) und Auszubildenden (C.13) bezahlten Arbeitsstunden

Für die Berechnung der teilzeitbeschäftigten Arbeitnehmern und Auszubildenden bezahlten Arbeitsstunden können ähnliche Modelle verwendet werden.

D. ARBEITSKOSTEN

Die Arbeitskosten umfassen die Gesamtheit aller von den Arbeitgebern in Zusammenhang mit der Beschäftigung von Arbeitskräften getragenen Aufwendungen. Diese Definition wurde von der Gemeinschaft angenommen und entspricht weitgehend der internationalen Definition der Internationalen Konferenz der Arbeitsstatistiker (Genf, 1966). Zu den Arbeitskosten gehören das Arbeitnehmerentgelt (D.1) mit den Löhnen und Gehältern in Form von Geld- oder Sachleistungen und den Sozialbeiträgen der Arbeitgeber, die Kosten der beruflichen Bildung (D.2), sonstige Aufwendungen (D.3), als Arbeitskosten zu wertende Steuern (D.4) abzüglich erhaltener Zuschüsse (D.5). Die Kosten für die von Zeitarbeitsfirmen beschäftigten Personen sind nicht dem Wirtschaftszweig des Unternehmens, bei dem sie tatsächlich arbeiten, sondern dem Wirtschaftszweig des sie beschäftigenden Unternehmens zuzurechnen (NACE Rev. 1.1, 74.50).

Eine Überblicksdarstellung der Gesamtarbeitskosten und ihrer Bestandteile wird im Anhang I, Abb. 1 bis 3, gegeben.

D.1 Arbeitnehmerentgelt

Das Arbeitnehmerentgelt umfasst sämtliche Geld- und Sachleistungen, die von einem Arbeitgeber an einen Arbeitnehmer erbracht werden, und zwar als Entgelt für die von diesem im Berichtszeitraum geleistete Arbeit. Das Arbeitnehmerentgelt untergliedert sich in:

- Löhne und Gehälter (D.11) mit den Bestandteilen Löhne und Gehälter (ohne Auszubildende) (D.111) und Löhne und Gehälter von Auszubildenden (D.112).
- Sozialbeiträge der Arbeitgeber (D.12) mit den Bestandteilen tatsächliche Sozialbeiträge der Arbeitgeber (ohne Auszubildende) (D.121), unterstellte Sozialbeiträge der Arbeitgeber (ohne Auszubildende) (D.122) und Sozialbeiträge der Arbeitgeber für Auszubildende (D.123).

Ref. ESVG 95: 4.02 (Code D.1); SUS: Code 13310 (Personalaufwendungen)

D.11 Löhne und Gehälter

Zu Löhnen und Gehältern zählen auch Prämien, Zahlungen für Akkord- und Schichtarbeit, Zulagen, Honorare, Trinkgelder, Provisionen und Sachbezüge. Löhne und Gehälter werden dem Zeitraum zugerechnet, in dem die Arbeit geleistet wird. Einmalige Prämien und andere Sonderzahlungen (13. Monatsgehalt, rückwirkend geleistete Lohn- und Gehaltszahlungen usw.) werden jedoch zum Zeitpunkt ihrer Fälligkeit erfasst.

Eine vollständige Aufschlüsselung von Löhnen und Gehältern nach Bestandteilen geht aus Anhang I, Abb. 2, hervor.

Ref. ESVG 95: 4.03-4.07 und 4.12(a) (Code D.11); SUS: Code 13320 (Löhne und Gehälter)

D.111 Löhne und Gehälter (ohne Auszubildende)**D.1111 Direktvergütung, Prämien und Zulagen**

Unter Direktvergütung, Prämien und Zulagen werden auch alle vom Arbeitnehmer gezahlten Sozialbeiträge, Einkommensteuern usw. einbezogen, selbst wenn diese vom Arbeitgeber einbehalten und für den Arbeitnehmer direkt an Sozialversicherungssysteme, Steuerbehörden usw. abgeführt werden.

Eine *Prämie* ist eine vom Arbeitgeber gewährte Form von Belohnung oder Anerkennung. Erhält ein Arbeitnehmer eine Prämienzahlung, geschieht dies nicht in der Erwartung oder Annahme, dass die Prämie zur Deckung spezifischer Ausgaben verwendet wird. Der Wert und der Zeitpunkt einer Prämienzahlung können nach eigenem Ermessen des Arbeitgebers oder durch Arbeitsplatzvereinbarungen festgelegt werden.

Eine *Zulage* ist ein Anspruch, den der Arbeitgeber einem Arbeitnehmer gewährt, damit dieser ihm entstandene spezifische Ausgaben decken kann, die nicht arbeitsbezogen sind. Sie ist häufig in Arbeitsplatzvereinbarungen festgelegt und wird in der Regel zum Zeitpunkt des Anspruchs gezahlt.

D.11111 Mit jedem Arbeitsentgelt gezahlte Direktvergütung, Prämien und Zulagen

Darunter ist das im Laufe des Jahres regelmäßig in jeder Lohn- oder Gehaltsperiode gezahlte Entgelt in Form von Geldleistungen zu verstehen. Bei den meisten Arbeitnehmern beträgt die Lohn- oder Gehaltsperiode eine Woche oder einen Monat. Somit sind weniger häufig erhaltene Zahlungen (monatliche bei wöchentlichen regelmäßigen Zahlungen, vierteljährliche, halbjährliche, jährliche) oder einmalige Zahlungen hier nicht einzubeziehen. Vermögenswirksame Leistungen sind ebenfalls nicht unter dieser Position, sondern unter D.1112 zu erfassen.

Inbesondere bezieht sich die Variable auf:

- Grundlöhne und -gehälter,
- auf Zeit-, Leistungs- oder Akkordbasis berechnete und den Arbeitnehmern für die geleistete Arbeitszeit gezahlte Direktvergütung,
- Vergütung und Zuschläge für Überstunden, Nachtarbeit, Sonntags- und Feiertagsarbeit sowie Schichtarbeit,
- mit jedem Arbeitsentgelt gezahlte Prämien und Zulagen wie:
 - arbeitsplatzabhängige Prämien für lärmintensive, gefährliche oder schwere Arbeit, Schichtarbeit oder durchgehende Arbeitszeit, Nachtarbeit, Sonn- und Feiertagsarbeit;
 - mit Einzelleistungen verbundene Prämien; Leistungs-, Produktions- und Produktivitätsprämien; Prämien für besondere Verantwortung, Fleiß, Pünktlichkeit; regelmäßige Prämien für die Unternehmenszugehörigkeit; Qualifikationen und besondere Kenntnisse.

Weitere Beispiele für hier zu erfassende Lohn- und Gehaltsbestandteile werden in der Anlage zu Anhang II gegeben.

Die Variable D.11111 bezieht sich auf Bruttobeträge vor Abzug der Steuern und der Arbeitnehmerbeiträge zur Sozialversicherung.

D.11112 Nicht mit jedem Arbeitsentgelt gezahlte Direktvergütung, Prämien und Zulagen

Alle Zahlungen, die die Arbeitnehmer nicht regelmäßig in jeder (wöchentlichen oder monatlichen) Lohn- oder Gehaltsperiode erhalten. Dazu zählen mit bestimmter Periodizität gezahlte Prämien und Zulagen (z. B. monatliche bei normalerweise wöchentlichen Zahlungen, vierteljährliche, halbjährliche, jährliche) sowie Prämien, die von Einzel- oder Gruppenleistungen abhängen. Sonderzahlungen an Arbeitnehmer, die aus dem Unternehmen ausscheiden, sind hier einzubeziehen, sofern sie *nicht* auf einem Tarifvertrag beruhen. Falls keine Angaben dazu vorliegen, ob diese Sonderzahlungen tarifvertraglich geregelt sind, oder falls bekannt ist, dass eine solche Regelung besteht, sind sie nicht unter dieser Position, sondern unter D.1223 zu erfassen. Vermögenswirksame Leistungen sind ebenfalls ausgeschlossen und werden von D.1112 abgedeckt.

Beispiele für Lohn- und Gehaltsbestandteile, die unter D.11112 zu erfassen sind, werden in der Anlage zu Anhang II gegeben.

Auch die Variable D.11112 bezieht sich auf Bruttobeträge vor Abzug der Steuern und der Arbeitnehmerbeiträge zur Sozialversicherung.

D.1112 Vermögenswirksame Leistungen

Diese Variable bezieht sich auf Leistungen zur Vermögensbildung von Arbeitnehmern (z. B. Sparförderungsprogramme des Unternehmens).

Ref. ESVG 95: 4.03(i)

D.1113 Vergütung für nicht gearbeitete Tage

Vergütung für gesetzlich, vertraglich oder freiwillig gewährte Urlaubs- und Feiertage oder für sonstige bezahlte Ausfalltage. Beispiele werden in der Anlage zu Anhang II gegeben.

D.1114 Löhne und Gehälter in Form von Sachleistungen

Bei dieser Variablen wird der Wert der Waren und Dienstleistungen geschätzt, die Arbeitnehmern vom Unternehmen oder der örtlichen Einheit zur Verfügung gestellt werden. Dazu gehören Unternehmenserzeugnisse, Mitarbeiterwohnungen, Firmenwagen sowie Aktienoptionen und Aktienkaufpläne (Share purchase schemes). Sofern verfügbar, können Einkommensteuerinformationen für diese Variable als Proxy verwendet werden.

Beispiele für Löhne und Gehälter in Form von Sachleistungen werden in der Anlage zu Anhang II gegeben.

Ref. ESVG 95: 4.04, 4.05, 4.06 (Code D.11)**D.11141 Unternehmenserzeugnisse**

Diese werden den Beschäftigten für den privaten Gebrauch unentgeltlich bzw. zu einem niedrigeren Preis als dem Gestehungspreis überlassen. Darunter fallen z. B. Verpflegung und Getränke (mit Ausnahme der Aufwendungen für Kantinen und Essensmarken), Kohle, Gas, Strom, Heizung, Schuhe und Kleidung (mit Ausnahme von Arbeitskleidung), Mikrocomputer usw.

Zu erfassen sind die vom Unternehmen getragenen Nettokosten, d. h. die Gestehungskosten der unentgeltlich abgegebenen Erzeugnisse oder die Differenz zwischen ihren Gestehungskosten und dem Preis, zu dem sie an das Personal verkauft werden. Ausgleichszahlungen oder Sachleistungen, die nicht in Anspruch genommen werden, sind ebenfalls einzubeziehen.

D.11142 Mitarbeiterwohnungen

Diese Variable umfasst Aufwendungen des Unternehmens zur Unterstützung der Arbeitnehmer bei der Suche nach Wohnraum. Darunter fallen Aufwendungen für betriebseigene Wohnungen (Aufwendungen für die Instandhaltung und Verwaltung der Wohnungen sowie die darauf zu entrichtenden Steuern und Versicherungsbeiträge), zinsermäßigte Darlehen an die Arbeitnehmer zum Wohnungsbau oder -erwerb (die Differenz zwischen dem marktüblichen und dem gewährten Zinssatz), den Arbeitnehmern in Verbindung mit ihrer Wohnung gewährte Beihilfen und Zuschüsse sowie Einrichtungsbeihilfen, nicht jedoch Umzugsbeihilfen.

D.11143 Firmenwagen

Firmenwagen oder die Kosten des Unternehmens für Firmenwagen, die den Arbeitnehmern zur privaten Nutzung überlassen werden. Hier zu erfassen sind die vom Unternehmen getragenen Netto-Betriebskosten (jährlich anfallende Leasing- und Zinskosten, Abschreibungen, Versicherung, Wartungs- und Instandsetzungskosten, Parkgebühren). Nicht einzubeziehen sind die mit dem Kauf der Fahrzeuge verbundenen Kapitalaufwendungen und die Erlöse aus ihrem Wiederverkauf.

Die Werte sind auf der Grundlage der in den Unternehmen verfügbaren Angaben zu berechnen, z. B. anhand von Aufstellungen des Firmenwagenbestands, der Schätzung der durchschnittlichen Kosten pro Fahrzeug und der Schätzung des Anteils der privaten Nutzung durch den Arbeitnehmer.

D.11144 Aktienoptionen und Aktienkaufpläne

Diese fakultative Variable bezieht sich auf alle Arten von Sachleistungen, die in Form von aktienbasierter Vergütung gewährt werden. Zu dieser Kategorie gehören Aktienoptionen, Aktienkaufpläne und mögliche andere in Zukunft entstehende Eigenkapitalinstrumente. Kennzeichnend für all diese Instrumente ist, dass sie durch Eigenkapital beglichen werden, d. h. es kommt zu einem Transfer von Eigenkapitalinstrumenten vom Unternehmen/der örtlichen Einheit an den Arbeitnehmer. Die unter D.11144 erfassten Vergütungsformen sind mit denen der Rubrik „Anteilsbasierte Vergütungen mit Ausgleich durch Eigenkapitalinstrumente“ des *International Financial Reporting Standard 2* „Anteilsbasierte Vergütung“ identisch.

Bei Aktienkaufplänen werden in der Regel Aktien vom Arbeitgeberunternehmen an Arbeitnehmer übertragen. Die Übertragung findet in der Gegenwart statt (Zeitpunkt der Gewährung) und beruht auf einem Preis unter dem aktuellen Marktpreis (dem „Ausübungspreis“). Die Kosten für das Unternehmen entsprechen dem Produkt aus der Aktienmenge und der Differenz zwischen Marktpreis und „Ausübungspreis“.

Kennzeichnend für Aktienoptionspläne ist die Übertragung des Rechts, unternehmenseigene Aktien frühestens zu einem genau festgelegten Zeitpunkt in der Zukunft („Zeitpunkt der erstmaligen Ausübbarkeit“) zu erwerben, und zwar zu einem bereits in der Gegenwart (Zeitpunkt der Gewährung) festgesetzten günstigen „Ausübungspreis“. Arbeitnehmer nehmen dieses Recht nur in Anspruch, wenn der Marktpreis zum oder nach dem Zeitpunkt der erstmaligen Ausübbarkeit über dem „Ausübungspreis“ liegt. Die Kosten für das Unternehmen entsprechen wiederum dem Produkt aus der Aktienmenge und der Differenz zwischen Marktpreis und „Ausübungspreis“. In der Arbeitskostenstatistik und in der Rechnungslegung werden die Kosten auf den „Erdienungszeitraum“ verteilt, d. h. den Zeitraum zwischen der Gewährung und der erstmaligen Ausübbarkeit. Da diese Werte während des Erdienungszeitraums ungewiss sind, müssen sie geschätzt werden.

Im Idealfall könnte eine Schätzung der Variablen D.11144 für das Berichtsjahr anhand der Leitlinien für den *International Financial Reporting Standard 2* „Anteilsbasierte Vergütung“ vorgenommen werden. Liegt eine solche Schätzung nicht vor, lassen sich Werte verwenden, die nach den Rechnungslegungsnormen oder den Steuergesetzen der Mitgliedstaaten erstellt wurden, sofern sie die Eigenkapitalinstrumente von D.11144 abdecken und sich auf den Berichtszeitraum der Arbeitskostenerhebung beziehen.

Aufwendungen zur Schaffung eines speziellen Fonds, der zum Erwerb von Unternehmensaktien zugunsten der Arbeitnehmer dient, selbst wenn diese nicht sofort darüber verfügen können, sind um eventuell dafür gewährte Steuerbefreiungen zu vermindern. Anteilsbasierte Vergütungen mit Barausgleich wie Wertsteigerungsrechte werden nicht unter D.11144, sondern unter D.11112 erfasst.

D.11145 *Sonstige*

Darunter fallen insbesondere dem Arbeitgeber zurechenbare indirekte Leistungen:

- Kantinen und Essensmarken;
- Kultur-, Sport- und Freizeiteinrichtungen;
- Kindergärten und Kindertagesstätten;
- Einkaufsstätten für Personal;
- Kostenerstattungen für Fahrten zwischen Wohnung und üblichem Arbeitsplatz;
- Zahlungen an Gewerkschaftsfonds und Kosten des Betriebsrats.

Diese Aufwendungen umfassen auch die Kosten für Kleinreparaturen und die regelmäßige Unterhaltung von speziell für soziale, kulturelle oder Freizeitzwecke (entsprechend der Auflistung oben) genutzten Gebäuden und Anlagen. Die Löhne und Gehälter, die das Unternehmen direkt an das für diese Zwecke eingestellte Personal zahlt, werden nicht unter der Variablen D.11145 erfasst.

D.112 *Löhne und Gehälter von Auszubildenden*

Siehe D.11.

D.12 *Sozialbeiträge der Arbeitgeber*

Diese Variable bezieht sich auf einen Betrag, der dem Wert der Sozialbeiträge entspricht, die die Arbeitgeber zur Sicherung des Anspruchs ihrer Arbeitnehmer auf Sozialleistungen leisten. Die Sozialbeiträge der Arbeitgeber können tatsächliche oder unterstellte Beiträge sein.

Eine vollständige Aufschlüsselung der Arbeitgeberbeiträge nach Bestandteilen ist in Anhang I, Abbildung 3, dargestellt.

Ref. ESVG 95: 4.08 (Code D.12); SUS: Code 13330 (Sozialversicherungskosten)

D.121 *Tatsächliche Sozialbeiträge der Arbeitgeber (ohne Auszubildende)*

Die tatsächlichen Sozialbeiträge der Arbeitgeber umfassen die Zahlungen, die Arbeitgeber zugunsten ihrer Arbeitnehmer an Versicherungsträger (Sozialversicherung und andere mit speziellen Deckungsmitteln finanzierte Sicherungssysteme, z. B. Betriebsrentensysteme) in Form von gesetzlichen, tariflichen, vertraglichen oder freiwilligen Beiträgen zur Versicherung gegen soziale Risiken oder Bedürfnisse leisten. Sie werden dem Zeitraum zugerechnet, in dem die Arbeit geleistet wird.

Beispiele werden in der Anlage zu Anhang II gegeben.

Ref. ESVG 95: 4.09 (Code D.121) und 4.12(b)

D.1211 *Gesetzliche Arbeitgeberbeiträge zur Sozialversicherung*

Darunter fallen alle vom Arbeitgeber an Sozialversicherungsträger zu entrichtenden gesetzlichen Beiträge. Die Beiträge sind unter Abzug aller Zuschüsse anzugeben. Sie umfassen

- Beiträge zur Alters-, Kranken-, Mutterschafts- und Invaliditätsversicherung;
- gesetzliche Beiträge zur Arbeitslosenversicherung;
- gesetzliche Beiträge zur Berufsunfallversicherung;
- gesetzliche familienbezogene Beiträge;
- alle sonstigen, anderweitig nicht genannten gesetzlichen Beiträge.

D.1212 Tarifliche, vertragliche oder freiwillige Arbeitgeberaufwendungen für die Sozialversicherung

Darunter fallen alle vom Arbeitgeber über die gesetzlichen Bestimmungen hinaus geleisteten Beiträge. Die Beiträge sind einschließlich der dafür gewährten Steuerbefreiungen anzugeben. Sie umfassen

- ergänzende Alterssicherung, z. B. betriebliche Altersversorgung (Zahlungen an Versicherungen, selbständige Pensionskassen, Bilanzrückstellungen, alle anderen Aufwendungen zur Finanzierung ergänzender Alterssicherungssysteme);
- zusätzliche Krankenversicherung;
- zusätzliche Arbeitslosenversicherung;
- alle anderen, anderweitig nicht genannten freiwilligen Beiträge für die Sozialversicherung.

D.122 Unterstellte Sozialbeiträge der Arbeitgeber (ohne Auszubildende)

Die unterstellten Sozialbeiträge der Arbeitgeber werden benötigt, um die Arbeitskosten im Zeitraum, in dem die Arbeit geleistet wird, in vollem Umfang messen zu können. Sie stellen den Gegenwert der nachweisbaren sonstigen Sozialleistungen der Arbeitgeber (aus Systemen ohne spezielle Deckungsmittel) dar.

Unterstellte Sozialbeiträge der Arbeitgeber werden von diesen direkt, d. h. ohne Zwischenschaltung der Sozialversicherung, eines Versicherungsunternehmens oder einer rechtlich selbständigen Pensionskasse und ohne dass zu diesem Zweck ein spezieller Fonds oder spezielle Rückstellungen gebildet werden, an die von ihnen gegenwärtig oder früher beschäftigten Arbeitnehmer oder sonstige Berechtigte gezahlt. Die Leistungen werden stattdessen aus den eigenen Mitteln der solche Systeme betreibenden Arbeitgeber bezahlt. Die Tatsache, dass einige Sozialleistungen direkt von den Arbeitgebern und nicht über die Sozialversicherung oder sonstige Versicherungsträger gewährt werden, ändert nichts an ihrer Eigenschaft als Sozialleistungen. D.122 kann besonders relevant sein, wenn der Arbeitgeber ein Nichtmarktproduzent ist (Sektor Staat).

Die Höhe von D.122 wird anhand der künftigen Verpflichtungen der Arbeitgeber zur Bereitstellung von Sozialleistungen ermittelt. Die ideale Quelle für die Berechnung von D.122 für von Arbeitgebern betriebene Sozialversicherungssysteme ohne spezielle Deckungsmittel sind auf versicherungsmathematischen Überlegungen beruhende Schätzungen. Sind solche Schätzungen nicht verfügbar, ist auf andere Schätzverfahren zurückzugreifen. Einige Länder beispielsweise verwenden als Schätzwert für D.122 die nachweisbaren sonstigen Sozialleistungen (vermindert um eventuelle Arbeitnehmerbeiträge).

Die Variable D.122 beinhaltet insbesondere die unterstellten Sozialbeiträge der Arbeitgeber zur Alters- und Gesundheitsvorsorge. Ferner enthält sie einen Betrag in Höhe des Werts der vorübergehenden Lohn- und Gehaltsfortzahlung der Arbeitgeber an ihre Arbeitnehmer wegen Krankheit, Mutterschaft, Arbeitsunfalls, Invalidität, betriebsbedingter Entlassung usw.

Beispiele werden in der Anlage zu Anhang II gegeben.

Ref. ESVG 95: 4.10 (Code D.122) und 4.12(c)*D.1221 Garantierte Lohn- und Gehaltsfortzahlung im Krankheitsfall*

Diese Variable bezieht sich auf Beträge, die als Lohn- und Gehaltsfortzahlung bei Krankheit, Mutterschaftsurlaub oder Berufsunfall als Ausgleich für den Verdienstausschlag vom Arbeitgeber direkt an den Arbeitnehmer gezahlt werden, abzüglich der Erstattungen der Sozialversicherungsträger.

D.1222 Unterstellte Sozialbeiträge der Arbeitgeber zur Alters- und Gesundheitsvorsorge

Dieser Bestandteil von D.122 bezieht sich auf unterstellte Zahlungen an Systeme der Alters- und Gesundheitsvorsorge ohne spezielle Deckungsmittel, insbesondere im Sektor Staat. In einigen europäischen Ländern betreiben im Sektor Staat tätige Arbeitgeber ohne spezielle Deckungsmittel finanzierte Rentensysteme entweder für alle Arbeitnehmer oder für bestimmte Gruppen („Beamte“). In diesen Fällen bildet der Arbeitgeber keine speziellen Fonds oder Rückstellungen für die Zahlung von (zukünftigen) Leistungen. Bei diesen Arbeitnehmern müssen die unterstellten Zahlungen der Arbeitgeber an Systeme der Alters- und Gesundheitsvorsorge berücksichtigt werden.

D.1223 Zahlungen an aus dem Unternehmen ausscheidende Arbeitnehmer

Dieser Bestandteil bezieht sich auf tatsächlich an entlassene Mitarbeiter gezahlte Beträge (Abfindungen bei Entlassungen und Nichteinhaltung der Kündigungsfrist), sofern diese Zahlungen tarifvertraglich geregelt sind oder nicht bekannt ist, ob eine solche tarifvertragliche Regelung besteht. Zahlungen, die nicht auf einem Tarifvertrag beruhen, sind unter D.11112 zu erfassen.

Zahlungen, die an Arbeitnehmer bei Eintritt in den Ruhestand geleistet werden, z. B. im Rahmen ihres Rentenanspruchs, sind hier *nicht* einzubeziehen.

D.1224 Sonstige unterstellte Sozialbeiträge der Arbeitgeber

Diese Position bezieht sich auf alle sonstigen, anderweitig nicht genannten unterstellten Sozialbeiträge der Arbeitgeber wie Studienstipendien für Arbeitnehmer und ihre Familien oder garantierte Lohn- und Gehaltsfortzahlung bei Kurzarbeit. Garantierte Lohn- und Gehaltsfortzahlung bei Kurzarbeit bezieht sich auf direkte Zahlungen des Arbeitgebers an den Arbeitnehmer, abzüglich der Erstattungen der Sozialversicherungsträger an den Arbeitgeber.

D.123 Sozialbeiträge der Arbeitgeber für Auszubildende

Diese Variable ist die Summe aus den tatsächlich gezahlten und den unterstellten Beiträgen für Auszubildende. Sofern überhaupt unterstellte Sozialbeiträge für Auszubildende anfallen, fallen diese in der Regel gering aus.

Ref. ESVG 95: 4.09 (Code D.121) 4.10 (Code D.122) und 4.12(b)**D.2 Berufsbildungskosten zu Lasten des Arbeitgebers**

Dazu gehören: Aufwendungen für Dienste und Einrichtungen der beruflichen Bildung (auch die für Auszubildende, nicht aber deren Löhne und Gehälter) sowie für Kleinreparaturen und die regelmäßige Unterhaltung von Gebäuden und Anlagen, ausgenommen Personalkosten; Aufwendungen für die Teilnahme an Kursen; Honorare externer Lehrkräfte; Aufwendungen für Lehrmittel und zur Ausbildung dienende Werkzeuge; vom Unternehmen an Berufsbildungsträger entrichtete Beträge usw. Zuschüsse für die berufliche Bildung sind abzuziehen.

Ref. ESVG 95: Vorleistungen**D.3 Sonstige Aufwendungen des Arbeitgebers**

Dazu gehören insbesondere:

- Einstellungskosten: die Beträge, die an Personalberatungen, für Stellenanzeigen in der Presse, als Reisekostenerstattung für Vorstellungsgespräche, als Einrichtungsbeihilfe für neu eingestellte Mitarbeiter usw. gezahlt werden. Ausgenommen sind laufende Verwaltungskosten (Bürokosten, Gehälter usw.);
- vom Arbeitgeber gestellte Arbeitskleidung.

Beispiele werden in der Anlage zu Anhang II gegeben.

Ref. ESVG 95: Vorleistungen**D.4 Steuern zu Lasten des Arbeitgebers**

Diese Variable umfasst alle Steuern auf die Lohnsumme oder die Beschäftigtenzahl. Diese Steuern werden als Arbeitskosten angesehen.

Die Variable D.4 erstreckt sich auch auf Strafsteuern, die in einigen europäischen Ländern Arbeitgebern auferlegt werden, wenn diese eine zu geringe Zahl von Behinderten beschäftigen, sowie ähnliche Steuern oder Abgaben.

Ref. ESVG 95: 4.23(c) (Code D.29)**D.5 Zuschüsse zugunsten des Arbeitgebers**

Dies sind alle in Form von allgemeinen Zuschüssen empfangenen Beträge, die zur Erstattung der gesamten oder eines Teils der Direktvergütung bestimmt sind, nicht jedoch zur Finanzierung der Sozialversicherung oder der Berufsbildung. Nicht enthalten sind Erstattungen der Sozialversicherungsträger oder der Anbieter von Zusatzversicherungen an den Arbeitgeber.

Ref. ESVG 95: 4.37(a) (Code D.39)

Anlage zu Anhang II

Anschauungsbeispiele für die Klassifizierung bestimmter Arbeitskostenbestandteile**D.11111: Mit jedem Arbeitsentgelt gezahlte Direktvergütung, Prämien und Zulagen**

(vgl. auch ESVG 95, 4.03 (a—c, e, g, k), Code D.11)

Zahlungen, die zum Arbeitskostenbestandteil D.11111 gehören, weisen die folgenden Merkmale auf:

Sie sind: Geldtransaktionen von einem Arbeitgeber an einen Arbeitnehmer.

Sie sind keine:

- einmaligen oder nicht regelmäßig geleisteten Zahlungen (diese gehören zu D.11112)
- Sachleistungen (diese gehören zu D.1114)
- vermögenswirksamen Leistungen (diese gehören zu D.1112)
- Zahlungen, die sich auf einen spezifischen Zeitraum beziehen, in dem nicht gearbeitet wird (diese gehören zu D.1113 oder — im Fall von Krankheit — zu D.1221).

Sie können:

- Prämien für gefährliche Arbeit oder Schichtarbeit sein
- je nach normaler Lohnperiode wöchentlich oder monatlich gezahlt werden
- Ausdruck der Leistung eines Arbeitnehmers oder einer Gruppe von Arbeitnehmern sein.

Beispiele: Zahlungen, die der Variablen D.11111 zuzuordnen sind

Bestandteil	Beschreibung
Auslandszulage/Zuschuss zu den Lebenshaltungskosten	Zahlungen an außerhalb ihres Herkunftslandes/Wohnsitzlandes/festen Wohnsitzes tätige Arbeitnehmer zum Ausgleich der Unterschiede bei den Lebenshaltungskosten
Haushaltszulage	Zuschuss zu den Wohnungskosten
Vergütung für Bereitschaft oder Rufbereitschaft	Zahlungen an Arbeitnehmer, die sich außerhalb der normalen Arbeitszeit für Arbeitsleistungen bereithalten müssen
Risiko- oder Gefahrenzulage	Prämie für Arbeitnehmer bei spezifischen arbeitsplatzbezogenen Risiken, z. B. Umgang mit gefährlichen Chemikalien
Zulage für Arbeitszeitverkürzung	(Nicht garantierte) Sonderzahlung zum Ausgleich des gesamten oder eines Teils des Arbeitnehmerentgelts bei Verkürzung der normalen Arbeitszeit (garantierte Zahlungen gehören zu D.1224)
Verkaufsprovisionen	An die Zahl der verkauften Produkte geknüpfte Prämie
Überstundenvergütung	Prämienzahlung für über die normale Arbeitszeit hinaus geleistete Arbeitsstunden
Bleibeanreiz	Ständige Zahlung, die dazu dient, den Arbeitnehmer zum Verbleib bei seinem Arbeitgeber zu ermutigen oder zu verpflichten
Leistungslohn	Auf der Zahl der vom Arbeitnehmer bearbeiteten Erzeugnisse, z. B. Zahl der angefertigten Kleidungsstücke, beruhende Prämien
Schichtzulage	Prämienzahlung für außerhalb der normalen Arbeitszeit, z. B. nachts, geleistete Arbeitsstunden

D.11112: Nicht mit jedem Arbeitsentgelt gezahlte Direktvergütung, Prämien und Zulagen
(vgl. auch ESVG 95, 4.03 (f, h, j), Code D.11)

Zahlungen, die zum Arbeitskostenbestandteil D.11112 gehören, weisen die folgenden Merkmale auf:

Sie sind: Geldtransaktionen von einem Arbeitgeber an einen Arbeitnehmer.

Sie sind keine:

- mit jedem Arbeitsentgelt geleisteten Zahlungen (diese können zu D.11111 gehören)
- Sachleistungen (diese gehören zu D.1114)
- vermögenswirksamen Leistungen (diese gehören zu D.1112)
- Zahlungen zur Finanzierung eines spezifischen Zeitraums, in dem nicht gearbeitet wird (diese gehören zu D.1113 oder — im Fall von Krankheit — zu D.1221).

Sie können:

- ein Zuschuss zu spezifischen Kosten oder Aufwendungen sein
- Ausdruck der Leistung eines Arbeitnehmers oder einer Gruppe von Arbeitnehmern sein
- eine im Arbeitsvertrag oder Tarifvertrag festgelegte obligatorische Zahlung sein
- eine im Ermessen des Arbeitgebers stehende Zahlung sein
- im Jahresverlauf entweder zu variablen Zeitpunkten oder mit bestimmter Periodizität gezahlt werden.

Beispiele: Zahlungen, die der Variablen D.11112 zuzuordnen sind

Bestandteil	Beschreibung
Sonderzahlung für langjährige Unternehmenszugehörigkeit	Einmalige Zahlung an den Arbeitnehmer, wenn dieser eine bestimmte Anzahl von Jahren für den Arbeitgeber tätig war
Abschieds- oder Ruhestandsprämie	Unabhängig von Rentenansprüchen geleistete Zahlung beim Ausscheiden aus dem Unternehmen oder dem Erwerbsleben, sofern nicht auf einem Tarifvertrag beruhend. (Ansonsten, oder falls keine Angaben dazu vorliegen, ob solche Sonderzahlungen tarifvertraglich geregelt sind, sind diese Zahlungen unter D.1223 zu erfassen)
Goldener Handschlag	Außertarifliche Sonderzahlungen an Arbeitnehmer, die aus dem Unternehmen ausscheiden. (Ansonsten, oder falls keine Angaben dazu vorliegen, ob solche Sonderzahlungen tarifvertraglich geregelt sind, sind diese Zahlungen unter D.1223 zu erfassen)
Einstellungsanreiz	Einmalige Zahlung an einen neuen Arbeitnehmer bei Aufnahme des Arbeitsverhältnisses
Rückwirkend geleistete Lohn- und Gehaltszahlungen	Rückwirkend geleistete Erhöhungen der Direktvergütung
Fusionsprämie	Einmalige Zahlung an Arbeitnehmer in der Folge einer Unternehmensfusion
Anerkennungsprämien	Sonderzahlung des Arbeitgebers zur Auszeichnung eines Arbeitnehmers oder einer Gruppe von Arbeitnehmern

Bestandteil	Beschreibung
Produktivitätsprämien/Belohnung bei Erreichen von Leistungszielen	Zahlungen, die geleistet werden, wenn ein Arbeitnehmer oder eine Gruppe von Arbeitnehmern vorab festgelegte Ziele erreicht, z. B. in Bezug auf Verkäufe, Kundenservice oder Einhaltung von Haushaltsplänen
Spezielle Feiertagsprämie	In Verbindung mit bestimmten Feiertagen, z. B. zu Weihnachten, geleistete Zahlungen
Unternehmensgewinnbeteiligung und Wertsteigerungsrechte	Vom Unternehmensgewinn abhängige Geldleistung. Wertsteigerungsrechte (stock appreciation rights) stellen eine Art von Unternehmensgewinnbeteiligung dar, mit denen ein Arbeitnehmer den Anspruch auf eine künftige Geldleistung erwirbt, die daran gekoppelt ist, wie sich der Kurs der Aktien dieses Unternehmens in einem bestimmten Zeitraum gegenüber einem bestimmten Basiskurs erhöht. Wertsteigerungsrechte sind zum Zeitpunkt der Zahlung der Geldleistung zu bewerten und müssen sich auf diesen beziehen. Der Kurs zum Zeitpunkt der Gewährung oder die Dauer des Erdienungszeitraums spielen dabei keine Rolle
Quartalsprämie	An Unternehmensgewinn oder -leistung gekoppelte vierteljährliche Zahlung (in der Annahme, dass das Arbeitsentgelt nicht quartalsweise gezahlt wird)
13. oder 14. Monatsgehalt	Jährliche Sonderzahlungen
Betriebliche Jahresprämie	An Unternehmensgewinn oder -leistung gekoppelte jährliche Zahlung

D.1113: Vergütung für nicht gearbeitete Tage

Beispiele: Zahlungen, die der Variablen D.1113 zuzuordnen sind

Bestandteil	Beschreibung
Urlaubsgeld	Zahlungen an Arbeitnehmer für die Tage, an denen diese aufgrund von Jahresurlaub oder nationalen oder lokalen Feiertagen nicht arbeiten. (Zahlungen des Arbeitgebers an Arbeitnehmer, die aufgrund von Krankheit oder Mutterschaftsurlaub abwesend sind, werden als Arbeitgeberbeiträge zur Sozialversicherung betrachtet und unter D.1221 erfasst)
Sonderurlaub	Zahlungen an Arbeitnehmer für die Tage, an denen diese aus besonderen persönlichen Gründen, z. B. Heirat, Tod von Familienmitgliedern, Gewerkschaftsarbeit, Wehrdienst oder Tätigkeit als Geschworener oder Schöffe, nicht arbeiten. (Zahlungen des Arbeitgebers an Arbeitnehmer, die aufgrund von Krankheit oder Mutterschaftsurlaub abwesend sind, werden als Arbeitgeberbeiträge zur Sozialversicherung betrachtet und unter D.1221 erfasst)

D.1114: Löhne und Gehälter in Form von Sachleistungen und ihre Bestandteile

(vgl. ESVG 95: 4.04, 4.05, 4.06 (Code D.11))

Beispiele: Löhne und Gehälter, die der Variablen D.1114 zuzuordnen sind

Bestandteil	Beschreibung	Weitere Untergliederung
Produktrabatte	Der Arbeitgeber verkauft dem Arbeitnehmer Produkte zu ermäßigten Preisen. Das Sacheinkommen ergibt sich aus der Differenz zwischen dem Marktpreis und dem ermäßigten Preis	D.11141
Mietfrei oder mietreduziert bereitgestellter Wohnraum	Der Arbeitgeber zahlt die gesamten oder einen Teil der Wohnkosten des Arbeitnehmers. Auch hier ergibt sich das Sacheinkommen aus dem Vergleich mit dem Marktpreis	D.11142
Nutzung eines Firmenwagens	Der Arbeitgeber kommt für die Betriebskosten eines ihm gehörenden und dem Arbeitnehmer sowohl für die geschäftliche als auch die private Nutzung zur Verfügung gestellten Fahrzeugs auf. (Das Sacheinkommen bezieht sich auf den Wert der privaten Nutzung des Fahrzeugs)	D.11143

Bestandteil	Beschreibung	Weitere Untergliederung
Kostenloses oder subventioniertes Benzin	Der Arbeitgeber bezahlt alle oder einen Teil der Benzin-kosten, die dem Arbeitnehmer bei der privaten Nutzung eines Firmenwagens entstehen. Das Sacheinkommen entspricht dem Geldwert dieser Leistung	D.11143
Aktienkaufpläne	Anteilsbasierte Sachvergütung, bei der Arbeitnehmer im Rahmen des Vergütungspakets Aktien erhalten. Der Arbeitnehmer erhält die Aktien ohne Zeitverzug und zu einem Preis unter dem Marktpreis. (Wertsteigerungsrechte als bar abgeholte Formen der anteilsbasierten Vergütung sind unter D.11112 zu erfassen)	D.11144
Aktioptionen	Anteilsbasierte Sachvergütung, bei der Arbeitnehmer im Rahmen des Vergütungspakets Aktien erhalten. Der Arbeitnehmer erhält das Recht, Aktien zu einem genau festgelegten Zeitpunkt in der Zukunft zu erwerben, und zwar zu einem bereits in der Gegenwart festgesetzten Preis. (Wertsteigerungsrechte als bar abgeholte Formen der anteilsbasierten Vergütung sind unter D.11112 zu erfassen)	D.11144
Kostenlose oder subventionierte Parkplätze im Unternehmen	Der Arbeitgeber stellt dem Arbeitnehmer verbilligte oder unentgeltliche Parkmöglichkeiten zur Verfügung. Das Sacheinkommen entspricht dem Geldwert dieser Leistung	D.11145
Kostenlose oder subventionierte Nutzung eines Mobiltelefons	Der Arbeitgeber stellt ein Mobiltelefon für die geschäftliche und private Nutzung zur Verfügung und übernimmt alle damit verbundenen Kosten. Das Einkommen entspricht dem Geldwert dieser Leistung	D.11145
Kostenlose oder subventionierte Fahrten zwischen Wohnung und Arbeitsplatz	Die dem Arbeitnehmer für Fahrten zwischen der Wohnung und dem Arbeitsplatz entstehenden Kosten werden voll oder zum Teil übernommen. Das Sacheinkommen entspricht wie oben dem Geldwert dieser Leistung	D.11145
Kostenlose oder subventionierte Mahlzeiten	Der Arbeitgeber stellt dem Arbeitnehmer unentgeltliche oder verbilligte Mahlzeiten zur Verfügung. Das Sacheinkommen entspricht wie oben dem Geldwert dieser Leistung	D.11145

D.121: Tatsächliche Sozialbeiträge der Arbeitgeber

(vgl. ESVG 95: 4.08 (Code D.121) und 4.12(b))

Beispiele: Zahlungen, die der Variablen D.121 zuzuordnen sind

Bestandteil	Beschreibung	Weitere Untergliederung
Zahlungen des Arbeitgebers an eine Invaliditätsversicherung	Regelmäßige Zahlungen des Arbeitgebers an die Versicherung	D.1211
Gesetzliche Rentenversicherungsbeiträge des Arbeitgebers	Der Arbeitgeber leistet für die Dauer der Tätigkeit Zahlungen an eine von einer Sozialversicherung, einem Versicherungsunternehmen oder einer rechtlich selbständigen Pensionskasse verwaltete Rentenversicherung	D.1211
Zusätzliche Rentenversicherungsbeiträge des Arbeitgebers	Der Arbeitgeber leistet einen zusätzlichen Beitrag zur Rentenversicherung des Arbeitnehmers	D.1212

D.122: Unterstellte Sozialbeiträge der Arbeitgeber

(vgl. ESVG 95, 4.10 (Code D.122) und 4.12(c))

Beispiele: Zahlungen, die der Variablen D.122 zuzuordnen sind

Bestandteil	Beschreibung	Weitere Untergliederung
Zahlungen während des Mutterschaftsurlaubs	Der Arbeitgeber leistet während der Mutterschaft direkte Zahlungen an die Arbeitnehmerin als Ausgleich für ihren Verdienstausschlag	D.1221
Unterstellte Sozialbeiträge der Arbeitgeber für Beamtenpensionen	Der Arbeitgeber leistet für die Dauer der Tätigkeit keine Zahlungen an eine Pensionsversicherung. Die Pensionen werden später aus den Eigenmitteln des Arbeitgebers gezahlt	D.1222
Zahlungen an Vorruhestandskassen für Teilzeitarbeitnehmer	Der Arbeitgeber leistet zusätzliche Zahlungen an Vorruhestandskassen für Teilzeitarbeitnehmer	D.1222
Tarifvertragliche Entlassungsabfindungen	Der Arbeitgeber leistet direkte Zahlungen an den Arbeitnehmer beim Ausscheiden aus dem Unternehmen	D.1223
Studienstipendien	Der Arbeitgeber kommt für die gesamten oder einen Teil der Kosten der nicht arbeitsbezogenen, extern durchgeführten Bildungsaktivitäten auf	D.1224
Heirats- oder Geburtsprämie	Zahlung an den Arbeitnehmer aus entsprechendem Anlass	D.1224
Kostenlose oder subventionierte Bildung für Kinder	Die Bildungskosten für die Kinder des Arbeitnehmers werden voll oder teilweise übernommen	D.1224
Zulage für Arbeitszeitverkürzung	Garantierte Zahlung zum Ausgleich des gesamten oder eines Teils des Arbeitnehmerentgelts bei Verkürzung der normalen Arbeitszeit. (Mit jedem Arbeitsentgelt geleistete zusätzliche Zahlungen gehören zu D.11111)	D.1224

D.2: Kosten der beruflichen Bildung zu Lasten des Arbeitgebers

(vgl. ESVG 95, Vorleistungen)

Beispiele: Zahlungen, die der Variablen D.2 zuzuordnen sind

Bestandteil	Beschreibung
Honorare externer Lehrkräfte	Mit Maßnahmen der beruflichen Bildung der Arbeitnehmer, etwa in Form von internen Seminaren, verbundene Kosten (Subventionen sind, falls vorhanden, hier auszuschließen und unter D.5 zu erfassen)
Aufwendungen für Lehrmittel	Mit Maßnahmen der beruflichen Bildung, etwa in Form von intranetbasierten E-Schulungen, die von spezialisierten Unternehmen entwickelt wurden, verbundene Kosten (Subventionen sind, falls vorhanden, hier auszuschließen und unter D.5 zu erfassen)

D.3: Sonstige Aufwendungen des Arbeitgebers

(vgl. ESVG 95, Vorleistungen)

Beispiele: Zahlungen, die der Variablen D.3 zuzuordnen sind

Bestandteil	Beschreibung
Bekleidungsbeihilfe	Wird gezahlt bei Tätigkeiten, die spezielle Kleidung erfordern, etwa zum Schutz oder zu Präsentationszwecken, wobei diese nicht zur privaten Nutzung bestimmt ist
Einstellungskosten	Aufwendungen für Personalberatungen oder Stellenanzeigen
Einrichtungs- oder Umzugsbeihilfe	Wird gezahlt, wenn der Arbeitgeber den Wohnort wechseln muss

ANHANG III

ÜBERMITTLUNG DER DATEN EINSCHLIESSLICH DER GLIEDERUNGEN NACH WIRTSCHAFTSZWEIGEN, UNTERNEHMENSGRÖSSE UND LÄNDERN ODER REGIONEN

Es sind drei Dateien zu liefern, die den Tabellen A, B und C entsprechen:

- Tabelle A enthält die nationalen Daten (ein Datensatz je Wirtschaftszweig auf der Ebene der Abschnitte und Abteilungen der NACE Rev. 1.1)
- Tabelle B enthält die nationalen Daten nach Größenklassen (ein Datensatz je Wirtschaftszweig auf der Ebene der Abschnitte und Abteilungen der NACE Rev. 1.1, für jede Größenklasse)
- Tabelle C enthält die regionalen Daten auf der NUTS-1-Ebene (ein Datensatz je Wirtschaftszweig auf der Ebene der Abschnitte und Abteilungen der NACE Rev. 1.1, für jede Region)

Tabelle C ist nicht erforderlich bei den Ländern, deren NUTS-1-Ebene gleichzeitig die nationale Ebene ist. Für einen Teil der Variablen in Anhang I ist nur Tabelle A vorzulegen. Diese Variablen sind in Anhang I gekennzeichnet.

Kennzeichnung eines Datensatzes

Die Datensätze werden durch einen Kennsatz sortiert. Er enthält

- das Erhebungsjahr,
- die Art der Tabelle,
- den Code des Landes oder der Region,
- den Wirtschaftszweig und
- die Größenklasse.

Die Übermittlungscodes für

- die Wirtschaftszweige der NACE Rev. 1.1,
- die Unternehmensgrößenklassen und
- die Länder oder Regionen

werden von Eurostat in einem Durchführungspapier festgelegt.

Vertraulichkeitskennzeichen

Die für die Tabellen A, B und C übermittelten Einzeldatensätze enthalten hochgerechnete Daten, d. h. Schätzungen, die sich auf die Grundgesamtheit beziehen. Falls unbedingt erforderlich, können Einzeldatensätze als „vertraulich“ gekennzeichnet werden. Das Risiko der Offenlegung vertraulicher Werte kann in den Tabellen A, B oder C auftreten, wenn ein einzelner Datensatz, der sich auf einen bestimmten Wirtschaftszweig, eine bestimmte Größenklasse oder eine bestimmte Region bezieht, eine sehr geringe Zahl von Unternehmen oder örtlichen Einheiten in der Grundgesamtheit enthält. Natürlich ist dieses Risiko größer, wenn sich der Datensatz auf eine oder zwei große Einheiten bezieht. Ebenso kann das Risiko in den Tabellen B oder C aufgrund der zusätzlichen Untergliederung nach Größenklassen bzw. Regionen größer sein. Für die Kennzeichnung „vertraulicher“ Datensätze sind zwei Codes zu verwenden:

„1“ wenn die Daten für einen einzelnen Datensatz in den Tabellen A, B oder C vertraulich sind ⁽¹⁾;

„ “ wenn die Daten nicht vertraulich sind, ist ein Leerzeichen „ “ einzufügen (keine Null, kein Strich „-“).

⁽¹⁾ Ist ein einzelner Eintrag als vertraulich gekennzeichnet, ergreift Eurostat die erforderlichen Maßnahmen, um die Vertraulichkeit der für die Tabellen A, B und C übermittelten Daten zu gewährleisten.

Variablen

Die angeforderten Variablen sind in Anhang I definiert. Die Werte sind ohne Leerzeichen, Punkte oder Kommas anzugeben (Beispiel: 13967 ist richtig; die folgenden sind falsch: 13 967 oder 13.967 oder 13,967).

Variablen, die fehlen (oder gleich Null sind), sind nach den folgenden Regeln zu *kodieren*:

„NA“: wenn die Variable nicht verfügbar ist (obwohl sie zweifellos existiert und > 0 ist);

„OPT“: wenn die Variable fakultativ ist und nicht angegeben wird;

„0“: für Werte gleich Null oder für Variablen, die im betreffenden Land nicht existieren.

Die Variablen für die Zahl der Arbeitnehmer, die Arbeitszeit und die Zahl der statistischen Einheiten sind als absolute Werte, d. h. als natürliche Zahlen anzugeben (nicht als Dezimalzahlen oder Zehner, Hunderter, Tausender, Millionen usw.).

Die Variablen für die Ausgaben sind in Landeswährung anzugeben. Für die Länder der Eurozone sind die Werte in Euro auszuweisen. Die in den einzelnen Ländern verwendeten Einheiten müssen für alle Variablen identisch sein und als absolute Werte, d. h. als natürliche Zahlen angegeben werden (nicht als Dezimalzahlen oder Zehner, Hunderter, Tausender, Millionen usw.).

Datenübermittlung

Die Mitgliedstaaten übermitteln der Kommission (Eurostat) die in dieser Verordnung vorgesehenen Daten und Metadaten in elektronischer Form in einem von Eurostat vorgeschlagenen Standardaustauschformat. Eurostat stellt eine ausführliche Dokumentation über die genehmigten Standards sowie Leitlinien für ihre Anwendung gemäß den Bestimmungen dieser Verordnung zur Verfügung.

Neue Länder

Unternehmen mit 10 Arbeitnehmern und mehr

Wirtschaftszweig	Nettoarbeitskosten je geleistete Stunde	Kosten je Vollzeiteinheit										
		Bruttoarbeitskosten insg.	Lohnnebenkosten insg.	Sonderzahlungen	Vergütung für nicht gearbeitete Tage	Sozialbeiträge der Arbeitgeber	Gesetzliche Arbeitgeberbeiträge	Betriebliche Altersversorgung	Lohnfortzahlung	Berufliche Aus- und Weiterbildung	Sonstige Aufwendungen	Lohnsubventionen
B-S Produzierendes Gewerbe und Dienstleistungsbereich	0,3	0,3	0,3	0,9	0,3	0,3	0,2	1,1	0,6	1,3	2,8	4,2
B-N Produzierendes Gewerbe und marktbestimmte Dienstleistungen	0,3	0,4	0,4	1,1	0,4	0,4	0,3	1,5	0,6	1,6	2,4	3,3
B-F Produzierendes Gewerbe	0,5	0,4	0,5	1,5	0,5	0,5	0,4	2,4	0,6	1,9	3,0	5,0
B-E Produzierendes Gewerbe ohne Baugewerbe	0,5	0,5	0,6	1,6	0,6	0,6	0,5	2,6	0,7	1,9	3,3	5,5
B Bergbau und Gewinnung von Steinen und Erden	0,7	0,6	0,8	1,1	0,6	0,8	0,6	8,0	0,8	2,0	9,4	16,2
05 Kohlenbergbau	0,1	0,2	0,1	0,4	0,1	0,1	0,1	0,7	0,0	2,8	0,0	0,0
06 Gewinnung von Erdöl und Erdgas	0,0	0,0	0,0	0,0	0,0	0,0	0,0	0,0	0,0	0,0	0,0	0,0
07 Erzbergbau	0,0	0,0	0,0	0,0	0,0	0,0	0,0	0,0	0,0	0,0	0,0	0,0
08 Gewinnung von Steinen und Erden, sonstiger Bergbau	1,3	1,3	2,1	2,9	1,5	2,1	1,1	44,1	2,5	3,7	10,3	19,8
09 Erbringung von Dienstleistungen für den Bergbau und für die Gewinnung von Steinen und Erden	0,3	0,2	0,2	1,6	0,2	0,2	0,3	1,6	0,1	0,8	0,7	0,0
C Verarbeitendes Gewerbe	0,6	0,6	0,7	1,7	0,6	0,7	0,5	3,2	0,7	2,1	3,6	5,8
10 Herstellung von Nahrungs- und Futtermitteln	1,7	1,7	1,8	7,1	2,0	1,8	1,6	11,2	3,4	9,9	12,3	17,2
11 Getränkeherstellung	1,8	1,9	2,0	5,6	1,6	2,1	1,6	8,8	1,8	3,3	7,3	19,2
12 Tabakverarbeitung	0,5	0,4	0,5	0,7	0,5	0,5	0,4	1,0	0,5	1,0	0,9	1,6
13 Herstellung von Textilien	2,4	2,3	2,3	9,0	2,5	2,3	2,1	14,0	3,9	9,9	8,4	22,4
14 Herstellung von Bekleidung	2,9	2,8	2,4	10,1	3,3	2,4	2,6	11,4	4,5	10,6	27,3	20,7
15 Herstellung von Leder, Lederwaren und Schuhen	1,7	1,9	1,8	9,9	3,0	1,8	1,8	27,9	3,1	9,3	76,0	11,5
16 Herstellung von Holz-, Flecht-, Korb- und Korkwaren (ohne Möbel)	1,6	1,6	1,5	5,9	2,1	1,4	1,3	16,6	2,4	10,4	12,6	17,6
17 Herstellung von Papier, Pappe und Waren daraus	1,6	1,6	1,5	4,5	1,8	1,4	1,6	9,5	1,7	13,4	8,5	25,9
18 Herstellung von Druckerzeugnissen, Vervielfältigung von bespielten Ton-, Bild- und Datenträgern	2,6	2,2	1,9	7,5	2,6	1,9	2,1	13,3	2,7	11,6	8,1	16,7
19 Kokerei und Mineralölverarbeitung	0,2	0,2	0,3	0,1	0,2	0,2	0,1	1,0	0,1	0,4	0,4	0,0
20 Herstellung von chemischen Erzeugnissen	1,8	1,8	2,4	3,6	1,9	2,4	1,4	11,1	2,1	4,8	10,5	20,0
21 Herstellung von pharmazeutischen Erzeugnissen	1,3	1,1	1,0	1,9	1,5	1,0	1,1	4,0	1,9	3,5	6,3	10,8
22 Herstellung von Gummi- und Kunststoffwaren	1,6	1,6	1,6	6,2	1,8	1,6	1,6	18,6	2,3	10,7	13,9	21,6
23 Herstellung von Glas und Glaswaren, Keramik, Verarbeitung von Steinen und Erden	1,8	1,7	1,9	6,0	1,9	1,8	1,6	46,7	2,6	11,9	9,6	18,2
24 Metallerzeugung und -bearbeitung	2,3	2,0	1,8	7,7	2,1	1,8	1,9	4,2	2,1	7,9	12,4	12,4
25 Herstellung von Metallerzeugnissen	1,4	1,3	1,4	6,5	1,5	1,4	1,4	13,7	2,2	10,3	9,8	15,2
26 Herstellung von Datenverarbeitungsgeräten, elektronischen und optischen Erzeugnissen	3,7	3,6	7,1	8,2	4,0	7,3	2,8	18,2	3,7	8,0	24,1	24,2
27 Herstellung von elektrischen Ausrüstungen	2,9	2,7	2,4	5,9	3,0	2,3	2,4	8,4	2,7	8,8	17,8	19,9
28 Maschinenbau	2,1	2,0	1,7	7,1	2,2	1,8	1,7	9,6	2,6	7,2	10,4	21,4
29 Herstellung von Kraftwagen und Kraftwagenteilen	2,8	2,5	2,4	6,7	2,6	2,4	2,5	5,8	2,6	4,1	9,2	35,4
30 Sonstiger Fahrzeugbau	1,0	0,9	0,9	2,0	0,9	1,0	0,9	2,5	1,1	1,3	6,1	27,6
31 Herstellung von Möbeln	1,7	1,7	1,6	7,3	2,1	1,6	1,4	13,5	3,9	12,0	11,8	15,2
32 Herstellung von sonstigen Waren	2,3	2,6	2,0	8,0	2,4	1,9	2,0	11,3	3,2	15,5	17,7	17,7
33 Reparatur und Installation von Maschinen und Ausrüstungen	1,5	1,5	1,4	3,4	1,7	1,2	1,1	7,7	2,6	7,0	10,5	19,8
D Energieversorgung	0,9	0,9	1,1	3,2	1,2	1,2	1,2	6,9	2,3	3,9	12,5	49,4
35 Energieversorgung	0,9	0,9	1,1	3,2	1,2	1,2	1,2	6,9	2,3	3,9	12,5	49,4
E Wasserversorgung, Abwasser- und Abfallentsorgung und Beseitigung von Umweltverschmutzungen	1,2	1,1	1,2	3,6	1,3	1,2	1,0	5,9	2,7	5,6	8,7	17,9
36 Wasserversorgung	1,1	1,0	1,4	2,7	1,5	1,3	1,0	5,5	3,1	8,3	9,4	12,1
37 Abwasserentsorgung	1,3	1,1	1,7	2,7	1,9	1,7	1,1	8,2	3,8	9,0	17,3	17,5
38 Sammlung, Behandlung und Beseitigung von Abfällen, Rückgewinnung	1,8	1,6	1,8	6,0	1,9	1,8	1,4	14,3	4,3	9,2	11,7	24,0
39 Beseitigung von Umweltverschmutzungen und sonstige Entsorgung	3,6	3,3	3,3	13,0	3,8	3,5	2,5	14,2	7,2	35,5	10,8	30,6
F Baugewerbe	0,7	0,7	0,8	4,7	0,9	0,7	0,7	7,2	1,9	6,5	6,1	9,7
41 Hochbau	1,5	1,3	1,3	7,0	1,7	1,3	1,2	11,9	3,8	11,6	13,1	22,1
42 Tiefbau	1,2	1,1	1,1	5,8	1,5	1,1	1,0	10,9	2,6	10,0	9,2	20,0
43 Vorbereitende Baustellenarbeiten, Bauinstallation und sonstiges Ausbaugewerbe	1,1	1,1	1,2	8,2	1,3	1,2	1,1	9,9	3,0	9,4	9,4	12,6
G-S Dienstleistungsbereich	0,3	0,4	0,4	1,1	0,4	0,4	0,3	1,4	0,7	1,8	4,2	5,7
G-N Marktbestimmte Dienstleistungen	0,5	0,5	0,5	1,5	0,5	0,5	0,4	1,9	0,9	2,5	3,3	4,4
G-I Handel, Verkehr und Lagerei	0,6	0,6	0,6	2,0	0,6	0,6	0,5	2,8	1,4	3,7	4,8	6,3
G Handel, Instandhaltung und Reparatur von Kraftfahrzeugen	0,9	0,9	0,8	3,1	0,9	0,8	0,8	5,0	2,0	6,3	8,6	8,8
45 Handel mit Kraftfahrzeugen, Instandhaltung und Reparatur von Kraftfahrzeugen	1,2	1,2	1,2	6,3	1,4	1,1	1,1	8,5	2,4	7,7	10,6	10,5
46 Großhandel (ohne Handel mit Kraftfahrzeugen)	2,0	2,1	1,9	7,0	2,0	2,0	1,9	10,2	2,7	9,9	13,9	19,0
47 Einzelhandel (ohne Handel mit Kraftfahrzeugen)	1,5	1,1	1,1	3,3	1,3	1,2	1,0	10,2	2,8	9,6	13,1	16,0
H Verkehr und Lagerei	0,8	0,7	0,8	1,9	0,9	0,8	0,6	3,1	1,4	2,3	3,4	10,4
49 Landverkehr und Transport in Rohrfernleitungen	1,5	1,2	1,5	3,9	1,5	1,5	1,0	7,3	2,9	5,5	7,8	13,6
50 Schifffahrt	0,1	0,1	0,1	0,1	0,1	0,1	0,1	0,2	0,2	0,2	0,2	3,1
51 Luftfahrt	15,6	14,1	16,9	25,2	12,5	11,7	4,0	29,1	22,6	38,3	38,7	38,8
52 Lagerei sowie Erbringung von sonstigen Dienstleistungen für den Verkehr	1,3	1,2	1,3	3,1	1,4	1,4	1,1	14,7	2,2	4,4	4,5	15,2

Neue Länder

Unternehmen mit 10 Arbeitnehmern und mehr

Wirtschaftszweig	Nettoarbeitskosten je geleistete Stunde	Kosten je Vollzeiteinheit										
		Bruttoarbeitskosten insg.	Lohnnebenkosten insg.	Sonderzahlungen	Vergütung für nicht gearbeitete Tage	Sozialbeiträge der Arbeitgeber	Gesetzliche Arbeitgeberbeiträge	Betriebliche Altersversorgung	Lohnfortzahlung	Berufliche Aus- und Weiterbildung	Sonstige Aufwendungen	Lohnsubventionen
53 Post-, Kurier- und Expressdienste	1,5	1,4	1,5	2,2	1,5	1,5	1,1	2,4	1,7	2,9	3,8	16,1
I Gastgewerbe	1,4	1,3	2,6	7,5	1,4	2,7	1,2	14,2	3,4	11,8	8,0	11,4
55 Beherbergung	1,2	1,1	1,3	7,8	1,6	1,3	1,1	10,4	3,1	7,4	9,9	10,3
56 Gastronomie	2,7	2,5	5,4	11,2	2,3	5,5	2,1	22,8	5,9	30,4	12,6	24,5
J Information und Kommunikation	1,3	1,2	1,2	5,1	1,3	1,2	1,1	3,1	1,8	7,1	18,1	11,8
58 Verlagswesen	4,1	3,9	3,1	11,9	3,5	3,1	3,4	11,5	3,8	44,0	42,0	20,5
59 Herstellung, Verleih und Vertrieb von Filmen und Fernsehprogrammen, Kinos, Tonstudios und Verlegen von Musik	6,0	6,5	5,0	17,6	7,8	5,2	5,4	22,4	8,6	10,1	10,3	34,8
60 Rundfunkveranstalter	1,8	1,7	1,9	2,7	1,7	1,9	1,5	2,6	1,0	1,1	57,6	7,3
61 Telekommunikation	1,6	2,4	2,6	4,5	1,9	2,6	2,4	10,5	1,3	6,3	13,4	29,0
62 Erbringung von Dienstleistungen der Informationstechnologie	2,0	1,8	2,1	7,8	2,2	2,1	1,6	6,3	3,8	8,4	25,2	15,5
63 Informationsdienstleistungen	5,7	5,6	5,4	19,7	5,2	5,1	5,3	18,8	4,6	23,3	26,5	22,6
K Erbringung von Finanz- und Versicherungsdienstleistungen	0,9	0,8	0,9	2,6	0,9	0,9	0,8	2,6	1,4	4,2	11,5	15,4
64 Erbringung von Finanzdienstleistungen	1,0	0,9	1,1	3,3	1,0	1,1	0,9	3,1	1,7	5,1	12,3	19,1
65 Versicherungen, Rückversicherungen und Pensionskassen (ohne Sozialversicherung)	0,2	0,2	0,2	0,6	0,3	0,2	0,2	0,7	0,4	1,0	1,3	1,7
66 Mit Finanz- und Versicherungsdienstleistungen verbundene Tätigkeiten	8,1	7,5	7,3	21,2	6,5	7,5	7,3	20,6	3,0	21,4	40,8	36,1
L Grundstücks- und Wohnungswesen	2,5	2,6	2,3	5,5	4,7	2,2	1,9	17,2	2,8	13,7	20,0	19,6
68 Grundstücks- und Wohnungswesen	2,5	2,6	2,3	5,5	4,7	2,2	1,9	17,2	2,8	13,7	20,0	19,6
M-N Erbringung von freiberuflichen, wissenschaftlichen und technischen Dienstleistungen sowie Dienstleistungen von sonstigen wirtschaftlichen Dienstleistungen	0,8	0,9	0,9	2,9	0,9	0,9	0,8	4,7	1,2	4,5	4,1	6,5
M Erbringung von freiberuflichen, wissenschaftlichen und technischen Dienstleistungen	0,9	0,8	0,9	2,9	0,9	0,9	0,7	4,9	1,6	5,8	6,4	10,5
69 Rechts- und Steuerberatung, Wirtschaftsprüfung	2,4	2,2	3,1	6,2	2,3	3,3	2,0	20,7	4,9	8,0	19,4	13,4
70 Verwaltung und Führung von Unternehmen und Betrieben, Unternehmensberatung	2,3	2,2	2,2	7,2	2,3	2,1	1,7	7,7	3,2	12,8	18,1	36,3
71 Architektur- und Ingenieurbüros, technische, physikalische und chemische Untersuchung	1,3	1,2	1,3	3,9	1,4	1,3	1,1	7,7	3,0	11,9	14,0	16,4
72 Forschung und Entwicklung	1,5	1,5	1,3	8,9	1,5	1,3	1,1	4,2	1,9	13,6	8,9	17,0
73 Werbung und Marktforschung	5,0	5,4	5,5	21,9	8,2	5,0	3,7	32,9	8,9	70,9	15,1	35,6
74 Sonstige freiberufliche, wissenschaftliche und technische Tätigkeiten	6,0	5,6	3,3	9,1	6,4	3,9	4,5	10,2	6,1	18,0	15,1	24,6
75 Veterinärwesen	3,6	2,6	2,9	11,6	5,4	3,1	2,1	22,4	9,7	17,2	29,8	16,3
N Erbringung von sonstigen wirtschaftlichen Dienstleistungen	1,1	1,1	1,3	5,1	1,1	1,3	1,0	9,9	1,6	5,5	5,3	8,2
77 Vermietung von beweglichen Sachen	3,4	3,3	2,7	13,9	2,9	2,5	3,0	16,2	5,9	11,2	29,7	23,6
78 Vermittlung und Überlassung von Arbeitskräften	2,1	2,2	2,1	4,9	2,2	2,2	2,1	12,5	2,7	7,1	8,3	9,3
79 Reisebüros, Reiseveranstalter und Erbringung sonstiger Reservierungsdienstleistungen	3,4	3,3	3,3	10,5	4,3	3,4	2,7	28,5	2,8	20,7	11,6	24,2
80 Wach- und Sicherheitsdienste sowie Detekteien	1,3	0,8	0,9	10,5	1,8	1,0	0,7	41,0	4,6	8,7	8,5	17,3
81 Gebäudebetreuung; Garten- und Landschaftsbau	1,3	1,4	1,6	7,4	1,4	1,5	1,4	28,2	3,4	14,5	11,0	20,2
82 Erbringung von wirtschaftlichen Dienstleistungen für Unternehmen und Privatpersonen a.n.g.	2,7	2,6	4,1	13,9	2,5	4,1	2,2	13,1	3,2	9,9	8,8	13,0
O-S Nicht marktbestimmte Dienstleistungen	0,4	0,4	0,4	1,9	0,4	0,4	0,4	1,7	0,7	2,2	6,3	9,7
O-Q Öffentliche Verwaltung, Verteidigung, Sozialversicherung, Erziehung und Unterricht, Gesundheits- und Sozialwesen	0,4	0,4	0,4	2,0	0,4	0,5	0,4	1,8	0,7	2,2	6,5	11,3
O Öffentliche Verwaltung, Verteidigung, Sozialversicherung	0,0	0,0	0,0	0,0	0,0	0,0	0,0	0,0	0,0	0,0	0,0	0,0
84 Öffentliche Verwaltung, Verteidigung, Sozialversicherung	0,0	0,0	0,0	0,0	0,0	0,0	0,0	0,0	0,0	0,0	0,0	0,0
P Erziehung und Unterricht	1,0	0,7	0,9	1,1	0,8	0,9	0,4	1,7	1,2	8,9	0,0	34,1
85 Erziehung und Unterricht	1,0	0,7	0,9	1,1	0,8	0,9	0,4	1,7	1,2	8,9	0,0	34,1
Q Gesundheits- und Sozialwesen	1,0	0,9	0,9	4,2	1,0	0,9	0,8	4,4	2,1	6,3	15,6	11,1
86 Gesundheitswesen	1,3	1,4	1,3	5,7	1,5	1,4	1,1	6,2	2,7	8,0	17,3	22,0
87 Heime (ohne Erholungs- und Ferienheime)	1,5	1,2	1,5	5,6	1,5	1,5	1,3	6,6	3,6	7,4	14,1	13,1
88 Sozialwesen (ohne Heime)	1,8	1,7	1,9	6,8	2,0	1,9	1,7	9,6	4,6	8,4	14,1	19,1
R-S Sonstige Dienstleistungen	2,1	1,9	2,2	6,0	2,1	2,0	1,7	6,9	3,6	19,4	23,7	14,2
R Kunst, Unterhaltung und Erholung	2,4	2,4	2,2	10,0	2,2	2,2	1,8	4,4	2,0	10,0	35,5	11,6
90 Kreative, künstlerische und unterhaltende Tätigkeiten	2,0	1,8	1,6	4,7	2,4	1,6	1,2	4,9	2,5	20,0	10,4	15,7
91 Bibliotheken, Archive, Museen, botanische und zoologische Gärten	1,0	0,9	1,2	1,6	1,1	1,2	1,1	3,1	2,4	18,2	27,9	13,4
92 Spiel-, Wett- und Lotteriewesen	3,0	2,7	3,4	7,5	3,4	3,3	2,7	7,1	6,3	13,5	5,9	18,9
93 Erbringung von Dienstleistungen des Sports, der Unterhaltung und der Erholung	7,6	7,7	7,1	34,9	6,6	7,1	5,6	15,8	4,9	19,6	50,9	29,2
S Erbringung von sonstigen Dienstleistungen	3,0	2,7	3,2	7,3	3,2	3,0	2,5	10,3	5,6	25,5	31,3	16,9
94 Interessenvertretungen sowie kirchliche und sonstige religiöse Vereinigungen (ohne Sozialwesen und Sport)	3,2	2,7	3,1	9,9	3,0	2,9	2,4	10,2	6,1	31,2	36,7	21,6
95 Reparatur von Datenverarbeitungsgeräten und Gebrauchsgütern	5,9	4,8	4,8	10,0	5,5	5,2	6,6	14,0	3,6	14,9	12,7	42,5
96 Erbringung von sonstigen überwiegend persönlichen Dienstleistungen	3,8	3,8	3,4	16,4	4,7	3,4	3,3	15,6	5,1	15,2	23,0	16,0

Neue Länder

Unternehmen mit 10 bis 49 Arbeitnehmern

Wirtschaftszweig		Netto- arbeits- kosten je geleis- tete Stunde	Kosten je Vollzeiteinheit										
			Brutto- arbeits- kosten insg.	Lohn- neben- kosten insg.	Sonder- zah- lungen	Vergü- tung für nicht gear- beitete Tage	Sozial- beiträge der Arbeit- geber	Gesetz- liche Arbeit- geber- beiträge	Betrieb- liche Alters- versor- gung	Lohn- fort- zahlung	Beruf- liche Aus- und Weiter- bildung	Sonsti- ge Aufwen- dungen	Lohn- subven- tionen
B-S	Produzierendes Gewerbe und Dienstleistungsbereich	0,7	0,7	1,0	4,2	0,8	1,0	0,6	5,1	1,4	6,8	6,3	5,7
B-N	Produzierendes Gewerbe und marktbestimmte Dienstleistungen	0,7	0,7	1,1	4,0	0,7	1,1	0,6	5,3	1,4	5,1	5,8	4,5
B-F	Produzierendes Gewerbe	0,9	0,9	1,7	5,8	0,9	1,7	0,8	6,5	1,8	7,0	7,0	6,5
B-E	Produzierendes Gewerbe ohne Baugewerbe	1,2	1,2	2,8	6,8	1,2	2,9	1,0	8,0	2,0	8,4	9,6	8,1
B	Bergbau und Gewinnung von Steinen und Erden	3,2	3,4	6,8	20,2	3,6	6,9	2,8	51,2	4,9	43,4	34,5	17,5
05	Kohlenbergbau	0,0	0,0	0,0	0,0	0,0	0,0	0,0	0,0	0,0	0,0	0,0	0,0
06	Gewinnung von Erdöl und Erdgas	0,0	0,0	0,0	0,0	0,0	0,0	0,0	0,0	0,0	0,0	0,0	0,0
07	Erzbergbau	0,0	0,0	0,0	0,0	0,0	0,0	0,0	0,0	0,0	0,0	0,0	0,0
08	Gewinnung von Steinen und Erden, sonstiger Bergbau	3,2	3,4	6,9	20,6	3,6	6,9	2,8	51,3	4,9	43,4	34,6	22,4
09	Erbringung von Dienstleistungen für den Bergbau und für die Gewinnung von Steinen und Erden	0,0	0,0	0,0	0,0	0,0	0,0	0,0	0,0	0,0	0,0	0,0	0,0
C	Verarbeitendes Gewerbe	1,4	1,4	3,2	8,0	1,3	3,3	1,1	9,4	2,1	9,6	10,6	8,5
10	Herstellung von Nahrungs- und Futtermitteln	3,2	3,1	2,9	40,0	3,7	2,9	2,6	28,0	8,7	30,1	38,8	28,7
11	Getränkeherstellung	3,6	3,2	8,4	24,1	7,9	8,4	4,0	57,2	9,9	36,3	25,6	28,2
12	Tabakverarbeitung	0,0	0,0	0,0	0,0	0,0	0,0	0,0	0,0	0,0	0,0	0,0	0,0
13	Herstellung von Textilien	6,1	5,7	5,9	19,1	7,2	6,0	5,4	26,5	10,4	31,3	35,2	26,4
14	Herstellung von Bekleidung	6,4	6,2	5,4	29,7	7,1	5,4	5,9	15,6	15,4	13,9	0,0	35,9
15	Herstellung von Leder, Lederwaren und Schuhen	5,6	5,4	5,2	40,5	7,4	5,1	5,4	30,5	9,1	65,2	72,6	30,3
16	Herstellung von Holz-, Flecht-, Korb- und Korkwaren (ohne Möbel)	2,7	2,7	2,8	22,3	3,4	2,7	2,7	22,9	6,2	33,6	25,7	20,1
17	Herstellung von Papier, Pappe und Waren daraus	5,9	4,1	4,9	34,8	7,3	4,8	5,9	55,8	15,2	68,4	33,4	37,3
18	Herstellung von Druckerzeugnissen, Vervielfältigung von bespielten Ton-, Bild- und Datenträgern	5,6	5,3	4,8	26,5	7,0	4,7	5,5	20,5	7,5	42,3	33,4	27,1
19	Kokerei und Mineralölverarbeitung	0,1	0,1	0,1	0,2	0,1	0,1	0,1	0,4	0,1	0,4	0,0	0,0
20	Herstellung von chemischen Erzeugnissen	7,0	6,6	7,7	31,7	7,0	6,5	5,8	44,6	11,6	36,4	50,0	53,1
21	Herstellung von pharmazeutischen Erzeugnissen	1,8	2,4	1,9	6,0	3,6	2,1	1,7	32,7	6,7	3,2	6,5	11,8
22	Herstellung von Gummi- und Kunststoffwaren	5,2	4,8	4,3	22,8	5,6	4,3	5,1	41,8	5,5	43,2	32,5	33,2
23	Herstellung von Glas und Glaswaren, Keramik, Verarbeitung von Steinen und Erden	4,3	4,1	4,0	21,9	4,1	3,8	3,9	30,6	9,0	35,3	29,4	44,1
24	Metallerzeugung und -bearbeitung	7,9	7,8	4,1	53,6	8,4	3,5	4,8	35,3	16,1	35,9	65,1	66,3
25	Herstellung von Metallerzeugnissen	2,3	2,4	2,7	18,9	2,7	2,7	2,6	26,2	4,7	19,2	25,2	16,3
26	Herstellung von Datenverarbeitungsgeräten, elektronischen und optischen Erzeugnissen	13,3	13,4	36,9	26,6	8,6	37,0	5,8	73,2	12,1	40,8	50,3	59,0
27	Herstellung von elektrischen Ausrüstungen	6,1	6,2	5,6	30,9	6,9	5,3	5,6	31,7	10,7	48,1	60,6	42,3
28	Maschinenbau	4,4	4,5	4,9	35,2	4,2	5,0	4,0	25,8	6,7	28,8	28,1	35,1
29	Herstellung von Kraftwagen und Kraftwagenteilen	6,6	6,3	5,2	34,3	7,0	5,1	4,1	33,2	15,2	44,5	69,2	61,1
30	Sonstiger Fahrzeugbau	4,5	3,7	3,4	39,8	3,4	3,9	3,6	39,9	11,8	44,7	70,1	44,4
31	Herstellung von Möbeln	2,4	3,1	3,0	29,7	4,3	3,0	2,5	22,4	11,1	30,1	30,6	21,1
32	Herstellung von sonstigen Waren	5,3	5,6	3,8	18,8	5,5	3,9	4,1	17,7	7,9	24,5	64,3	20,4
33	Reparatur und Installation von Maschinen und Ausrüstungen	3,8	3,7	3,3	14,8	4,1	3,2	3,2	20,3	6,2	22,9	20,5	22,4
D	Energieversorgung	5,1	4,9	4,4	17,5	4,8	4,9	3,7	28,9	14,5	26,7	37,1	80,3
35	Energieversorgung	5,1	4,9	4,4	17,5	4,8	4,9	3,7	28,9	14,5	26,7	37,1	80,3
E	Wasserversorgung, Abwasser- und Abfallentsorgung und Beseitigung von Umweltverschmutzungen	2,8	2,6	2,8	12,5	3,1	2,7	2,4	11,1	5,6	17,6	21,0	27,8
36	Wasserversorgung	3,2	3,3	4,4	10,6	3,9	3,9	3,3	6,9	16,6	34,7	34,0	0,0
37	Abwasserentsorgung	3,4	3,1	3,8	7,4	3,6	3,9	3,1	19,9	8,2	20,5	34,5	35,2
38	Sammlung, Behandlung und Beseitigung von Abfällen, Rückgewinnung	3,7	3,6	3,7	26,3	4,0	3,6	3,2	23,3	7,6	30,6	31,8	32,6
39	Beseitigung von Umweltverschmutzungen und sonstige Entsorgung	6,8	5,5	5,0	25,2	6,9	5,8	3,9	17,7	13,8	66,9	35,7	33,4
F	Baugewerbe	1,1	1,1	1,2	11,1	1,3	1,2	1,0	10,7	3,3	12,4	10,0	10,5
41	Hochbau	2,1	1,9	1,9	18,6	2,6	1,9	1,8	19,4	5,8	29,0	25,6	19,2
42	Tiefbau	2,3	2,3	2,3	18,5	3,1	2,3	2,3	21,6	6,1	21,3	15,8	25,8
43	Vorbereitende Baustellenarbeiten, Bauinstallation und sonstiges Ausbaugewerbe	1,4	1,4	1,6	15,2	1,7	1,6	1,4	13,4	4,4	16,4	14,3	13,3
G-S	Dienstleistungsbereich	1,1	1,1	1,1	5,9	1,3	1,1	1,0	7,9	2,2	9,8	11,3	8,7
G-N	Marktbestimmte Dienstleistungen	1,1	1,0	1,2	5,5	1,2	1,2	1,0	9,0	2,2	7,2	9,9	6,3
G-I	Handel, Verkehr und Lagerei	1,5	1,5	1,7	9,6	1,9	1,7	1,4	11,6	3,2	10,0	11,8	8,1
G	Handel, Instandhaltung und Reparatur von Kraftfahrzeugen	2,0	2,0	2,1	10,8	2,4	2,1	2,0	14,1	4,4	11,6	14,1	11,4
45	Handel mit Kraftfahrzeugen, Instandhaltung und Reparatur von Kraftfahrzeugen	2,1	2,1	2,1	16,8	2,4	1,9	1,8	19,4	4,6	12,4	16,3	12,5
46	Großhandel (ohne Handel mit Kraftfahrzeugen)	4,0	3,9	4,5	15,6	3,9	4,5	4,4	26,7	7,5	25,6	28,3	26,3
47	Einzelhandel (ohne Handel mit Kraftfahrzeugen)	4,1	4,3	3,7	24,5	5,9	3,8	3,6	25,4	8,9	31,1	36,1	25,8
H	Verkehr und Lagerei	2,8	2,4	2,7	18,3	3,0	2,7	2,2	26,7	5,4	20,5	26,9	16,0
49	Landverkehr und Transport in Rohrfernleitungen	2,6	2,4	2,7	29,1	2,8	2,6	2,3	25,1	6,7	24,3	33,8	19,5
50	Schifffahrt	0,1	0,1	0,1	0,6	0,0	0,1	0,2	1,4	0,3	0,0	2,1	1,8
51	Luftfahrt	4,2	4,1	6,4	24,5	6,3	6,6	7,1	24,4	8,0	24,4	24,4	24,5
52	Lagerei sowie Erbringung von sonstigen Dienstleistungen für den Verkehr	5,7	5,4	6,4	21,4	6,7	6,5	4,7	59,8	9,5	36,5	37,5	27,9

Neue Länder

Unternehmen mit 10 bis 49 Arbeitnehmern

Wirtschaftszweig	Netto- arbeits- kosten je geleis- tete Stunde	Kosten je Vollzeiteinheit										
		Brutto- arbeits- kosten insg.	Lohn- neben- kosten insg.	Sonder- zah- lungen	Vergü- tung für nicht gear- beitete Tage	Sozial- beiträge der Arbeit- geber	Gesetz- liche Arbeit- geber- beiträge	Betrieb- liche Alters- versor- gung	Lohn- fort- zahlung	Beruf- liche Aus- und Weiter- bildung	Sonsti- ge Aufwen- dungen	Lohn- subven- tionen
53 Post-, Kurier- und Expressdienste	5,1	3,8	3,6	92,5	5,2	3,6	2,6	52,3	17,2	93,2	0,0	30,4
I Gastgewerbe	2,6	2,5	6,8	20,3	2,7	6,8	1,9	24,9	6,4	16,7	32,2	13,8
55 Beherbergung	1,9	2,0	2,3	19,2	2,8	2,2	1,9	27,1	6,2	18,6	35,6	14,2
56 Gastronomie	5,7	5,5	16,1	36,2	5,3	16,2	4,0	41,6	15,8	29,4	72,5	30,9
J Information und Kommunikation	3,7	3,4	3,4	18,6	3,2	3,2	3,1	23,4	5,9	25,6	69,0	17,9
58 Verlagswesen	11,7	11,8	12,8	31,5	12,6	12,8	13,1	34,7	11,9	74,0	0,0	50,0
59 Herstellung, Verleih und Vertrieb von Filmen und Fernsehprogrammen, Kinos, Tonstudios und Verlegen von Musik	15,1	15,8	15,2	21,0	14,5	15,4	15,4	55,0	21,4	29,9	0,0	42,3
60 Rundfunkveranstalter	8,1	11,2	7,9	20,3	9,5	8,3	10,5	26,6	12,7	10,2	26,5	28,6
61 Telekommunikation	4,8	4,8	3,9	29,9	5,0	3,6	3,7	25,5	13,7	27,3	29,9	33,0
62 Erbringung von Dienstleistungen der Informationstechnologie	4,2	3,7	3,7	16,3	3,8	3,4	3,0	30,2	8,2	28,4	78,6	22,3
63 Informationsdienstleistungen	16,1	16,4	15,6	56,4	9,2	15,3	16,2	38,2	10,4	49,0	80,1	42,0
K Erbringung von Finanz- und Versicherungsdienstleistungen	8,2	7,7	9,6	38,0	6,0	9,0	10,8	72,1	11,2	46,0	54,1	50,4
64 Erbringung von Finanzdienstleistungen	12,5	11,8	15,5	58,3	10,6	14,6	14,7	115,7	7,6	69,1	88,8	0,0
65 Versicherungen, Rückversicherungen und Pensionskassen (ohne Sozialversicherung)	6,2	4,7	6,9	19,3	2,6	6,8	3,0	33,7	34,5	11,0	72,9	0,0
66 Mit Finanz- und Versicherungsdienstleistungen verbundene Tätigkeiten	9,6	9,2	8,1	31,3	6,7	8,3	9,2	25,9	9,2	51,4	47,4	35,0
L Grundstücks- und Wohnungswesen	3,2	3,2	3,3	10,0	3,4	3,3	3,0	30,4	5,4	19,9	31,5	21,6
68 Grundstücks- und Wohnungswesen	3,2	3,2	3,3	10,0	3,4	3,3	3,0	30,4	5,4	19,9	31,5	21,6
M-N Erbringung von freiberuflichen, wissenschaftlichen und technischen Dienstleistungen sowie Dienstleistungen von sonstigen wirtschaftlichen Dienstleistungen	1,6	1,6	1,8	8,2	1,7	1,8	1,5	18,7	3,2	12,2	17,0	12,4
M Erbringung von freiberuflichen, wissenschaftlichen und technischen Dienstleistungen	1,7	1,6	2,0	8,3	1,8	1,9	1,6	19,4	4,0	13,4	28,2	14,6
69 Rechts- und Steuerberatung, Wirtschaftsprüfung	3,1	3,0	3,5	11,3	3,4	3,7	2,0	37,0	5,8	12,4	38,1	15,3
70 Verwaltung und Führung von Unternehmen und Betrieben, Unternehmensberatung	5,7	5,1	5,5	26,7	6,5	5,4	4,2	32,1	13,2	37,3	78,0	50,6
71 Architektur- und Ingenieurbüros, technische, physikalische und chemische Untersuchung	2,7	2,4	3,2	12,4	2,8	3,0	2,6	27,6	7,2	29,2	40,7	22,1
72 Forschung und Entwicklung	4,6	3,7	6,4	52,6	5,2	6,2	5,2	70,1	9,3	55,9	63,7	86,3
73 Werbung und Marktforschung	5,5	4,8	10,4	26,7	6,7	9,1	5,7	50,5	17,6	79,2	54,7	42,6
74 Sonstige freiberufliche, wissenschaftliche und technische Tätigkeiten	8,2	8,8	3,7	29,0	9,3	3,8	6,4	29,1	16,4	43,3	42,9	52,3
75 Veterinärwesen	4,2	2,7	1,8	10,7	6,3	1,9	2,0	24,3	4,9	13,8	28,2	12,4
N Erbringung von sonstigen wirtschaftlichen Dienstleistungen	2,3	2,3	2,5	19,9	2,5	2,4	2,2	52,8	5,0	25,7	21,3	21,1
77 Vermietung von beweglichen Sachen	5,3	4,7	5,2	23,4	5,5	5,2	4,3	27,2	12,9	33,3	55,7	22,0
78 Vermittlung und Überlassung von Arbeitskräften	4,5	4,6	4,6	27,6	5,6	4,9	3,8	42,6	9,6	60,7	31,6	36,1
79 Reisebüros, Reiseveranstalter und Erbringung sonstiger Reservierungsdienstleistungen	3,9	4,0	5,6	19,3	5,2	5,9	3,7	57,7	6,8	35,8	55,5	27,5
80 Wach- und Sicherheitsdienste sowie Detekteien	7,7	3,1	3,0	69,7	9,7	2,7	2,2	78,2	17,9	60,1	92,0	54,2
81 Gebäudebetreuung; Garten- und Landschaftsbau	2,6	2,8	4,1	26,7	3,1	3,8	3,5	865,9	8,5	53,5	34,3	39,0
82 Erbringung von wirtschaftlichen Dienstleistungen für Unternehmen und Privatpersonen a.n.g.	11,2	10,9	8,3	54,1	11,7	8,0	7,9	27,5	10,5	54,5	48,9	31,0
O-S Nicht marktbestimmte Dienstleistungen	3,4	3,1	2,9	18,4	3,7	2,7	2,4	15,7	5,2	31,4	35,0	18,9
O-Q Öffentliche Verwaltung, Verteidigung, Sozialversicherung, Erziehung und Unterricht, Gesundheits- und Sozialwesen	4,7	4,3	3,6	27,3	5,1	3,3	3,3	20,3	6,8	38,6	36,1	25,1
O Öffentliche Verwaltung, Verteidigung, Sozialversicherung	0,0	0,0	0,0	0,0	0,0	0,0	0,0	0,0	0,0	0,0	0,0	0,0
84 Öffentliche Verwaltung, Verteidigung, Sozialversicherung	0,0	0,0	0,0	0,0	0,0	0,0	0,0	0,0	0,0	0,0	0,0	0,0
P Erziehung und Unterricht	6,6	6,6	4,8	33,5	5,2	4,5	2,4	41,4	7,2	62,8	0,0	28,6
85 Erziehung und Unterricht	6,6	6,6	4,8	33,5	5,2	4,5	2,4	41,4	7,2	62,8	0,0	28,6
Q Gesundheits- und Sozialwesen	5,0	4,6	3,8	28,5	5,5	3,6	3,5	20,6	7,1	40,7	38,4	28,2
86 Gesundheitswesen	11,6	10,7	8,0	52,2	12,5	7,0	7,0	39,1	11,3	58,9	49,5	39,5
87 Heime (ohne Erholungs- und Ferienheime)	5,3	4,8	5,0	17,0	6,5	5,1	5,3	30,2	10,9	39,5	50,8	38,2
88 Sozialwesen (ohne Heime)	5,7	5,0	5,3	26,1	6,5	5,3	4,9	32,0	13,2	26,3	60,4	38,8
R-S Sonstige Dienstleistungen	3,9	3,7	4,7	13,7	4,3	4,3	3,2	21,0	6,9	52,2	58,9	24,0
R Kunst, Unterhaltung und Erholung	4,5	4,3	6,0	17,1	5,7	5,2	4,9	28,3	7,5	30,5	77,6	23,7
90 Kreative, künstlerische und unterhaltende Tätigkeiten	10,3	8,1	11,9	31,5	15,4	11,8	7,8	36,9	16,2	55,5	74,0	34,5
91 Bibliotheken, Archive, Museen, botanische und zoologische Gärten	6,5	5,8	6,9	6,7	6,9	6,8	6,9	30,0	9,8	83,5	83,5	52,6
92 Spiel-, Wett- und Lotteriewesen	5,6	5,5	4,9	40,8	6,3	4,9	5,0	33,4	11,0	70,9	70,9	33,2
93 Erbringung von Dienstleistungen des Sports, der Unterhaltung und der Erholung	6,6	6,9	10,0	46,0	6,1	7,6	8,3	37,3	11,6	33,9	78,3	38,5
S Erbringung von sonstigen Dienstleistungen	4,7	4,5	5,6	15,8	5,1	5,1	3,7	22,6	8,2	63,0	84,8	26,9
94 Interessenvertretungen sowie kirchliche und sonstige religiöse Vereinigungen (ohne Sozialwesen und Sport)	5,5	5,3	6,8	18,0	5,6	6,1	4,2	23,8	10,7	80,8	93,8	33,0
95 Reparatur von Datenverarbeitungsgeräten und Gebrauchsgütern	13,9	12,3	13,3	34,0	15,3	13,4	15,1	42,4	11,3	56,6	55,9	55,0
96 Erbringung von sonstigen überwiegend persönlichen Dienstleistungen	4,8	4,7	4,9	33,5	5,1	4,7	4,3	32,3	5,8	29,8	52,1	16,7

Neue Länder

Unternehmen mit 50 Arbeitnehmern und mehr

Wirtschaftszweig	Nettoarbeitskosten je geleistete Stunde	Kosten je Vollzeiteinheit										
		Bruttoarbeitskosten insg.	Lohnnebenkosten insg.	Sonderzahlungen	Vergütung für nicht gearbeitete Tage	Sozialbeiträge der Arbeitgeber	Gesetzliche Arbeitgeberbeiträge	Betriebliche Altersversorgung	Lohnfortzahlung	Berufliche Aus- und Weiterbildung	Sonstige Aufwendungen	Lohnsubventionen
B-S Produzierendes Gewerbe und Dienstleistungsbereich	0,3	0,3	0,4	0,9	0,4	0,4	0,3	1,2	0,6	1,3	3,0	6,3
B-N Produzierendes Gewerbe und marktbestimmte Dienstleistungen	0,4	0,5	0,5	1,2	0,5	0,5	0,4	1,6	0,7	1,8	2,7	5,0
B-F Produzierendes Gewerbe	0,6	0,5	0,5	1,6	0,6	0,5	0,5	2,6	0,7	1,9	3,3	7,6
B-E Produzierendes Gewerbe ohne Baugewerbe	0,6	0,6	0,6	1,6	0,7	0,5	0,5	2,8	0,7	2,0	3,5	6,9
B Bergbau und Gewinnung von Steinen und Erden	0,5	0,5	0,5	0,9	0,3	0,5	0,5	1,2	0,5	1,8	1,4	2,4
05 Kohlenbergbau	0,1	0,2	0,1	0,4	0,1	0,1	0,1	0,7	0,0	2,8	0,0	0,0
06 Gewinnung von Erdöl und Erdgas	0,0	0,0	0,0	0,0	0,0	0,0	0,0	0,0	0,0	0,0	0,0	0,0
07 Erzbergbau	0,0	0,0	0,0	0,0	0,0	0,0	0,0	0,0	0,0	0,0	0,0	0,0
08 Gewinnung von Steinen und Erden, sonstiger Bergbau	0,7	0,7	0,8	2,3	0,9	0,8	0,7	13,2	2,2	2,9	4,4	4,5
09 Erbringung von Dienstleistungen für den Bergbau und für die Gewinnung von Steinen und Erden	0,3	0,2	0,2	1,6	0,2	0,2	0,3	1,6	0,1	0,8	0,7	0,0
C Verarbeitendes Gewerbe	0,7	0,6	0,6	1,8	0,7	0,6	0,6	3,4	0,7	2,1	3,8	7,3
10 Herstellung von Nahrungs- und Futtermitteln	2,0	2,0	2,1	6,7	2,3	2,1	1,9	12,1	3,6	9,8	12,4	14,4
11 Getränkeherstellung	1,9	2,0	1,9	5,6	1,5	2,0	1,7	3,8	1,4	3,3	7,7	12,1
12 Tabakverarbeitung	0,5	0,5	0,5	0,7	0,5	0,5	0,4	1,0	0,4	1,1	1,1	1,5
13 Herstellung von Textilien	2,2	2,0	2,1	9,9	1,9	2,1	1,8	16,3	3,7	9,7	8,3	34,0
14 Herstellung von Bekleidung	2,4	2,5	2,2	9,7	3,1	2,2	2,2	11,5	2,5	11,9	26,4	24,7
15 Herstellung von Leder, Lederwaren und Schuhen	0,1	0,1	0,1	0,4	0,0	0,1	0,1	0,6	0,2	0,5	1,3	1,1
16 Herstellung von Holz-, Flecht-, Korb- und Korkwaren (ohne Möbel)	1,6	1,6	1,4	5,5	2,2	1,4	1,2	17,5	2,3	10,1	7,5	29,4
17 Herstellung von Papier, Pappe und Waren daraus	1,6	1,7	1,5	4,4	1,9	1,4	1,6	9,5	1,6	13,4	8,5	33,4
18 Herstellung von Druckerzeugnissen, Vervielfältigung von bespielten Ton-, Bild- und Datenträgern	3,3	2,7	2,5	8,1	2,9	2,5	2,5	10,7	2,5	8,1	9,2	13,2
19 Kokerei und Mineralölverarbeitung	0,2	0,2	0,2	0,0	0,2	0,2	0,1	0,9	0,1	0,4	0,3	0,0
20 Herstellung von chemischen Erzeugnissen	1,6	1,7	2,3	3,4	1,8	2,3	1,3	11,0	1,9	4,6	9,5	21,6
21 Herstellung von pharmazeutischen Erzeugnissen	1,3	1,1	1,0	1,9	1,5	1,0	1,1	4,1	1,9	3,6	6,4	12,3
22 Herstellung von Gummi- und Kunststoffwaren	1,7	1,7	1,8	6,6	1,9	1,8	1,6	20,6	2,4	10,5	14,2	19,2
23 Herstellung von Glas und Glaswaren, Keramik, Verarbeitung von Steinen und Erden	2,0	1,8	2,1	5,8	2,1	2,0	1,8	71,5	2,4	12,6	9,9	19,6
24 Metallerzeugung und -bearbeitung	2,5	2,2	2,0	8,0	2,2	2,0	2,1	4,4	2,2	8,0	12,7	11,7
25 Herstellung von Metallerzeugnissen	1,7	1,6	1,7	7,0	1,9	1,7	1,6	15,6	2,6	10,8	10,1	37,7
26 Herstellung von Datenverarbeitungsgeräten, elektronischen und optischen Erzeugnissen	3,7	3,5	3,0	8,4	4,2	2,9	2,9	18,2	3,6	7,8	24,2	19,4
27 Herstellung von elektrischen Ausrüstungen	3,4	3,1	3,0	6,1	3,5	2,8	2,8	9,6	2,9	9,7	18,5	21,4
28 Maschinenbau	2,3	2,2	1,8	6,9	2,4	1,9	1,9	8,8	2,7	7,5	11,2	16,5
29 Herstellung von Kraftwagen und Kraftwagenteilen	3,0	2,8	2,6	7,1	2,8	2,6	2,7	6,2	2,7	4,2	9,1	42,5
30 Sonstiger Fahrzeugbau	1,2	1,0	1,1	2,2	1,0	1,1	1,0	2,7	1,2	1,5	5,1	36,9
31 Herstellung von Möbeln	2,1	1,9	1,7	6,3	2,1	1,7	1,6	16,4	3,0	12,3	11,2	15,5
32 Herstellung von sonstigen Waren	2,2	2,5	2,4	7,8	2,2	2,2	2,3	13,5	2,3	18,7	16,9	15,3
33 Reparatur und Installation von Maschinen und Ausrüstungen	1,7	1,6	1,6	3,2	2,0	1,4	1,2	8,0	2,9	7,4	12,2	15,4
D Energieversorgung	0,7	0,7	1,1	2,8	1,1	1,3	1,1	7,5	1,9	3,7	13,1	40,8
35 Energieversorgung	0,7	0,7	1,1	2,8	1,1	1,3	1,1	7,5	1,9	3,7	13,1	40,8
E Wasserversorgung, Abwasser- und Abfallentsorgung und Beseitigung von Umweltverschmutzungen	1,3	1,2	1,4	3,6	1,4	1,4	1,1	6,9	2,8	6,0	9,3	12,6
36 Wasserversorgung	1,1	1,0	1,4	2,7	1,6	1,4	1,0	6,3	2,3	8,2	9,5	11,9
37 Abwasserentsorgung	1,2	0,9	2,4	2,2	2,3	2,5	1,3	8,0	4,7	8,9	21,3	19,1
38 Sammlung, Behandlung und Beseitigung von Abfällen, Rückgewinnung	2,0	1,7	2,0	5,8	2,0	2,0	1,5	17,4	4,7	9,5	12,3	20,6
39 Beseitigung von Umweltverschmutzungen und sonstige Entsorgung	2,8	3,1	3,8	13,4	2,6	3,5	2,9	13,6	6,0	13,5	13,8	52,0
F Baugewerbe	1,0	0,9	1,0	4,0	1,1	1,0	1,0	7,0	2,0	7,4	7,0	23,1
41 Hochbau	2,3	2,0	1,9	7,4	2,1	1,9	1,7	9,9	5,4	9,5	13,7	55,5
42 Tiefbau	1,2	1,1	1,1	5,0	1,4	1,1	1,1	9,7	2,7	10,7	9,8	21,5
43 Vorbereitende Baustellenarbeiten, Bauinstallation und sonstiges Ausbaugewerbe	1,6	1,5	1,9	7,6	1,8	1,8	1,8	11,1	3,3	11,4	11,9	34,8
G-S Dienstleistungsbereich	0,4	0,4	0,5	1,1	0,5	0,5	0,3	1,4	0,8	1,7	4,4	7,7
G-N Marktbestimmte Dienstleistungen	0,6	0,6	0,7	1,6	0,6	0,6	0,5	2,2	1,1	2,8	3,7	6,6
G-I Handel, Verkehr und Lagerei	0,7	0,8	0,9	2,2	0,7	0,8	0,7	3,3	1,9	4,6	5,8	11,4
G Handel, Instandhaltung und Reparatur von Kraftfahrzeugen	0,9	1,1	1,1	3,6	1,1	1,0	1,0	4,8	2,6	7,8	10,7	16,5
45 Handel mit Kraftfahrzeugen, Instandhaltung und Reparatur von Kraftfahrzeugen	1,6	1,5	1,6	6,5	1,7	1,5	1,5	6,5	2,6	9,9	13,5	22,7
46 Großhandel (ohne Handel mit Kraftfahrzeugen)	2,3	2,5	2,1	7,8	2,3	2,2	2,1	10,8	2,5	10,5	15,5	20,5
47 Einzelhandel (ohne Handel mit Kraftfahrzeugen)	1,2	1,0	1,0	2,7	1,0	1,0	1,0	9,3	3,6	11,4	15,1	22,3
H Verkehr und Lagerei	0,9	0,8	0,9	1,9	0,9	0,9	0,7	3,1	1,5	2,4	3,4	10,6
49 Landverkehr und Transport in Rohrfernleitungen	1,8	1,5	2,0	4,2	2,0	1,9	1,3	7,4	3,3	5,9	7,9	14,7
50 Schifffahrt	0,0	0,1	0,1	0,1	0,1	0,1	0,1	0,2	0,2	0,2	0,2	0,0
51 Luftfahrt	16,5	15,0	18,0	26,7	13,3	12,5	4,2	30,7	23,8	39,9	40,4	40,4
52 Lagerei sowie Erbringung von sonstigen Dienstleistungen für den Verkehr	1,3	1,1	1,3	3,0	1,2	1,3	1,1	14,2	2,2	4,2	4,5	16,5

Neue Länder

Unternehmen mit 50 Arbeitnehmern und mehr

Wirtschaftszweig	Nettoarbeitskosten je geleistete Stunde	Kosten je Vollzeiteinheit										
		Bruttoarbeitskosten insg.	Lohnnebenkosten insg.	Sonderzahlungen	Vergütung für nicht gearbeitete Tage	Sozialbeiträge der Arbeitgeber	Gesetzliche Arbeitgeberbeiträge	Betriebliche Altersversorgung	Lohnfortzahlung	Berufliche Aus- und Weiterbildung	Sonstige Aufwendungen	Lohnsubventionen
53 Post-, Kurier- und Expressdienste	1,5	1,4	1,5	2,2	1,5	1,5	1,2	2,4	1,6	2,9	3,8	19,3
I Gastgewerbe	1,7	1,5	1,7	7,4	1,9	1,6	1,4	16,3	4,0	12,1	7,9	19,7
55 Beherbergung	1,6	1,3	1,6	7,7	1,9	1,6	1,4	10,0	3,1	8,2	10,6	14,1
56 Gastronomie	2,9	2,7	2,9	10,9	2,7	2,7	2,5	25,8	6,5	29,5	11,8	39,3
J Information und Kommunikation	1,4	1,3	1,4	5,1	1,5	1,4	1,1	3,5	1,6	7,3	17,5	13,2
58 Verlagswesen	4,4	4,2	3,1	13,1	3,5	3,1	3,5	11,0	3,9	43,4	41,1	17,9
59 Herstellung, Verleih und Vertrieb von Filmen und Fernsehprogrammen, Kinos, Tonstudios und Verlegen von Musik	6,8	8,0	6,1	22,3	8,8	6,3	7,7	26,2	8,5	13,9	14,1	58,3
60 Rundfunkveranstalter	0,1	0,2	0,2	1,5	0,3	0,2	0,1	0,8	0,5	0,7	60,0	1,6
61 Telekommunikation	1,8	2,6	2,9	4,7	2,1	2,9	2,6	10,7	1,4	6,3	14,3	43,3
62 Erbringung von Dienstleistungen der Informationstechnologie	2,3	2,2	2,4	7,8	2,6	2,5	1,8	6,9	3,7	8,8	25,1	18,3
63 Informationsdienstleistungen	5,5	5,3	5,5	8,8	6,0	5,1	4,9	21,2	4,7	25,3	28,2	17,6
K Erbringung von Finanz- und Versicherungsdienstleistungen	0,8	0,7	0,8	2,5	0,8	0,8	0,7	2,4	1,4	4,1	11,7	16,4
64 Erbringung von Finanzdienstleistungen	1,0	0,8	0,9	3,1	1,0	0,9	0,8	2,9	1,7	5,0	12,4	19,0
65 Versicherungen, Rückversicherungen und Pensionskassen (ohne Sozialversicherung)	0,2	0,2	0,2	0,6	0,3	0,2	0,2	0,7	0,3	1,0	1,3	1,7
66 Mit Finanz- und Versicherungsdienstleistungen verbundene Tätigkeiten	10,8	10,1	9,8	26,8	8,8	10,2	9,4	18,2	2,7	19,5	51,5	59,1
L Grundstücks- und Wohnungswesen	3,9	4,1	4,0	7,8	7,3	3,8	2,9	22,2	2,7	19,4	23,3	20,8
68 Grundstücks- und Wohnungswesen	3,9	4,1	4,0	7,8	7,3	3,8	2,9	22,2	2,7	19,4	23,3	20,8
M-N Erbringung von freiberuflichen, wissenschaftlichen und technischen Dienstleistungen sowie Dienstleistungen von sonstigen wirtschaftlichen Dienstleistungen	1,0	1,0	1,1	3,1	1,0	1,1	0,9	3,7	1,3	4,4	4,2	6,1
M Erbringung von freiberuflichen, wissenschaftlichen und technischen Dienstleistungen	1,0	1,0	1,0	2,8	1,0	1,0	0,8	3,4	1,4	5,6	5,7	7,3
69 Rechts- und Steuerberatung, Wirtschaftsprüfung	3,3	3,2	4,9	7,5	3,0	5,2	3,3	21,2	7,5	9,0	19,8	17,1
70 Verwaltung und Führung von Unternehmen und Betrieben, Unternehmensberatung	2,4	2,4	2,3	6,3	2,1	2,2	2,0	6,5	2,3	12,8	17,8	17,7
71 Architektur- und Ingenieurbüros, technische, physikalische und chemische Untersuchung	1,5	1,3	1,3	3,4	1,5	1,3	1,1	4,8	2,2	9,3	7,7	15,3
72 Forschung und Entwicklung	1,3	1,4	1,1	8,5	1,4	1,0	0,9	3,9	1,7	12,7	8,0	13,3
73 Werbung und Marktforschung	1,8	1,9	1,7	8,0	3,8	1,6	1,1	33,6	4,7	16,6	5,2	4,7
74 Sonstige freiberufliche, wissenschaftliche und technische Tätigkeiten	5,9	5,1	4,2	8,8	5,6	4,7	4,2	10,9	7,2	11,0	8,8	6,0
75 Veterinärwesen	1,6	6,2	11,7	18,9	1,8	11,8	6,6	21,2	22,3	0,0	0,0	0,0
N Erbringung von sonstigen wirtschaftlichen Dienstleistungen	1,2	1,3	1,4	5,2	1,2	1,4	1,1	8,0	1,7	5,1	5,4	7,3
77 Vermietung von beweglichen Sachen	2,2	3,0	2,0	10,8	2,4	1,8	2,5	21,8	5,6	8,2	33,3	43,8
78 Vermittlung und Überlassung von Arbeitskräften	2,2	2,3	2,2	4,9	2,3	2,3	2,2	13,1	2,8	7,1	8,6	7,7
79 Reisebüros, Reiseveranstalter und Erbringung sonstiger Reservierungsdienstleistungen	5,6	5,3	5,7	13,0	6,4	5,7	5,0	13,9	4,2	11,6	3,0	40,9
80 Wach- und Sicherheitsdienste sowie Detekteien	1,3	0,8	1,0	6,8	1,7	1,1	0,8	29,4	4,7	7,3	8,7	17,7
81 Gebäudebetreuung; Garten- und Landschaftsbau	1,6	1,6	1,7	7,8	1,7	1,6	1,5	15,4	3,5	9,9	11,3	19,3
82 Erbringung von wirtschaftlichen Dienstleistungen für Unternehmen und Privatpersonen a.n.g.	2,7	2,7	4,3	14,0	2,5	4,4	2,3	14,1	3,3	9,8	8,8	15,0
O-S Nicht marktbestimmte Dienstleistungen	0,4	0,4	0,4	1,8	0,4	0,5	0,3	1,7	0,7	1,9	6,4	11,4
O-Q Öffentliche Verwaltung, Verteidigung, Sozialversicherung, Erziehung und Unterricht, Gesundheits- und Sozialwesen	0,4	0,4	0,5	1,8	0,4	0,5	0,3	1,8	0,7	1,9	6,6	12,7
O Öffentliche Verwaltung, Verteidigung, Sozialversicherung	0,0	0,0	0,0	0,0	0,0	0,0	0,0	0,0	0,0	0,0	0,0	0,0
84 Öffentliche Verwaltung, Verteidigung, Sozialversicherung	0,0	0,0	0,0	0,0	0,0	0,0	0,0	0,0	0,0	0,0	0,0	0,0
P Erziehung und Unterricht	1,1	0,7	0,9	1,1	0,8	1,0	0,4	1,7	1,2	8,9	0,0	39,7
85 Erziehung und Unterricht	1,1	0,7	0,9	1,1	0,8	1,0	0,4	1,7	1,2	8,9	0,0	39,7
Q Gesundheits- und Sozialwesen	0,9	0,9	0,9	4,0	1,0	0,9	0,7	4,5	2,2	5,6	15,9	10,8
86 Gesundheitswesen	1,1	1,3	1,2	5,2	1,4	1,4	1,0	6,4	2,7	6,8	17,6	26,1
87 Heime (ohne Erholungs- und Ferienheime)	1,5	1,2	1,5	5,9	1,5	1,6	1,3	6,6	3,8	7,3	14,1	14,4
88 Sozialwesen (ohne Heime)	1,8	1,7	2,0	6,9	2,0	2,0	1,8	10,1	4,7	8,8	12,7	16,6
R-S Sonstige Dienstleistungen	2,4	2,1	2,3	6,9	2,5	2,2	1,9	5,7	3,9	15,8	15,5	10,4
R Kunst, Unterhaltung und Erholung	2,7	2,7	2,3	10,8	2,4	2,4	1,9	4,6	2,3	9,6	14,2	12,0
90 Kreative, künstlerische und unterhaltende Tätigkeiten	2,0	1,9	1,5	4,0	2,3	1,5	1,2	5,0	2,4	21,9	10,0	20,5
91 Bibliotheken, Archive, Museen, botanische und zoologische Gärten	0,8	0,7	1,0	1,4	1,0	0,9	0,6	2,4	2,4	18,5	28,3	13,0
92 Spiel-, Wett- und Lotteriewesen	2,5	2,2	3,2	6,3	3,5	3,0	2,4	5,3	5,7	13,1	4,0	12,3
93 Erbringung von Dienstleistungen des Sports, der Unterhaltung und der Erholung	9,8	10,0	8,7	36,3	8,6	8,8	6,9	17,5	6,1	20,7	24,8	43,5
S Erbringung von sonstigen Dienstleistungen	3,9	3,4	3,9	8,3	4,2	3,7	3,2	10,0	6,7	21,3	28,8	13,2
94 Interessenvertretungen sowie kirchliche und sonstige religiöse Vereinigungen (ohne Sozialwesen und Sport)	3,9	3,1	3,3	12,3	3,5	3,1	2,9	8,4	6,9	23,4	33,2	17,0
95 Reparatur von Datenverarbeitungsgeräten und Gebrauchsgütern	3,8	3,5	3,6	4,1	3,2	3,6	3,4	7,2	3,9	8,5	6,2	16,4
96 Erbringung von sonstigen überwiegend persönlichen Dienstleistungen	5,0	5,0	4,3	18,6	6,3	4,3	4,2	15,9	6,5	12,4	25,6	28,2

Neue Länder

Unternehmen mit 50 bis 249 Arbeitnehmern

Wirtschaftszweig	Nettoarbeitskosten je geleistete Stunde	Kosten je Vollzeiteinheit										
		Bruttoarbeitskosten insg.	Lohnnebenkosten insg.	Sonderzahlungen	Vergütung für nicht gearbeitete Tage	Sozialbeiträge der Arbeitgeber	Gesetzliche Arbeitgeberbeiträge	Betriebliche Altersversorgung	Lohnfortzahlung	Berufliche Aus- und Weiterbildung	Sonstige Aufwendungen	Lohnsubventionen
B-S Produzierendes Gewerbe und Dienstleistungsbereich	0,7	0,6	0,6	2,6	0,7	0,6	0,6	4,4	1,0	3,3	4,7	7,0
B-N Produzierendes Gewerbe und marktbestimmte Dienstleistungen	0,7	0,7	0,7	2,9	0,8	0,7	0,6	5,4	1,0	3,6	4,8	7,0
B-F Produzierendes Gewerbe	0,9	0,9	0,9	3,8	1,0	0,9	0,8	8,0	1,2	4,9	6,0	10,4
B-E Produzierendes Gewerbe ohne Baugewerbe	1,1	1,0	1,0	4,1	1,2	1,0	1,0	9,1	1,2	5,2	6,5	9,9
B Bergbau und Gewinnung von Steinen und Erden	0,4	0,7	0,9	2,3	0,7	0,9	0,5	15,0	2,9	6,1	4,9	4,9
05 Kohlenbergbau	0,0	0,0	0,0	0,0	0,0	0,0	0,0	0,0	0,0	0,0	0,0	0,0
06 Gewinnung von Erdöl und Erdgas	0,0	0,0	0,0	0,0	0,0	0,0	0,0	0,0	0,0	0,0	0,0	0,0
07 Erzbergbau	0,0	0,0	0,0	0,0	0,0	0,0	0,0	0,0	0,0	0,0	0,0	0,0
08 Gewinnung von Steinen und Erden, sonstiger Bergbau	0,4	0,7	0,9	2,5	0,8	0,9	0,5	15,1	3,1	6,1	5,3	5,2
09 Erbringung von Dienstleistungen für den Bergbau und für die Gewinnung von Steinen und Erden	0,0	0,0	0,0	0,1	0,0	0,0	0,0	0,4	0,1	0,2	0,2	0,0
C Verarbeitendes Gewerbe	1,1	1,0	1,0	4,3	1,2	1,0	0,9	10,6	1,3	5,3	7,1	10,4
10 Herstellung von Nahrungs- und Futtermitteln	3,3	3,3	3,7	14,2	3,6	3,6	3,0	29,5	5,7	20,7	23,5	17,0
11 Getränkeherstellung	3,8	4,0	4,1	11,8	3,0	4,2	3,4	5,9	2,9	4,9	14,0	15,7
12 Tabakverarbeitung	0,0	0,0	0,0	0,0	0,0	0,0	0,0	0,0	0,0	0,0	0,0	0,0
13 Herstellung von Textilien	3,2	2,4	2,9	13,9	2,3	2,9	2,3	24,1	5,2	17,9	11,3	37,7
14 Herstellung von Bekleidung	2,4	2,5	2,2	9,7	3,1	2,2	2,2	11,5	2,5	11,9	26,4	24,7
15 Herstellung von Leder, Lederwaren und Schuhen	0,1	0,1	0,1	0,7	0,1	0,1	0,1	0,8	0,1	1,3	1,1	0,6
16 Herstellung von Holz-, Flecht-, Korb- und Korkwaren (ohne Möbel)	3,3	3,3	3,1	11,8	4,6	3,0	2,7	20,3	4,7	17,6	12,3	56,8
17 Herstellung von Papier, Pappe und Waren daraus	2,9	3,0	2,8	7,9	3,5	2,6	2,9	27,6	2,7	23,7	16,0	35,8
18 Herstellung von Druckerzeugnissen, Vervielfältigung von bespielten Ton-, Bild- und Datenträgern	4,6	4,4	4,1	16,7	4,8	4,1	4,1	18,6	4,1	15,7	19,1	30,2
19 Kokerei und Mineralölverarbeitung	0,0	0,0	0,0	0,0	0,0	0,0	0,0	0,0	0,0	0,0	0,0	0,0
20 Herstellung von chemischen Erzeugnissen	4,7	4,8	7,2	14,7	5,0	7,4	3,8	51,2	4,8	17,5	19,7	29,1
21 Herstellung von pharmazeutischen Erzeugnissen	7,5	6,4	7,4	13,6	6,6	6,8	5,8	29,8	10,4	15,9	20,2	36,3
22 Herstellung von Gummi- und Kunststoffwaren	2,2	2,2	2,3	10,0	2,7	2,2	2,1	28,1	3,3	12,8	17,1	25,9
23 Herstellung von Glas und Glaswaren, Keramik, Verarbeitung von Steinen und Erden	2,9	2,6	2,6	7,9	3,7	2,5	2,6	21,3	3,7	13,4	15,2	23,3
24 Metallerzeugung und -bearbeitung	5,1	4,4	4,4	16,1	4,7	4,1	4,1	21,5	6,5	15,7	25,1	56,6
25 Herstellung von Metallerzeugnissen	2,0	1,8	1,9	11,0	2,3	2,0	2,2	17,0	3,2	16,0	13,5	39,2
26 Herstellung von Datenverarbeitungsgeräten, elektronischen und optischen Erzeugnissen	6,2	6,0	5,1	21,4	6,5	4,5	4,9	36,3	3,9	27,7	39,4	43,9
27 Herstellung von elektrischen Ausrüstungen	4,0	3,9	3,4	10,3	3,6	3,1	2,9	26,7	6,1	16,2	29,6	28,4
28 Maschinenbau	4,1	4,0	3,4	17,4	4,4	3,4	3,6	17,9	3,7	15,6	16,9	23,0
29 Herstellung von Kraftwagen und Kraftwagenteilen	5,3	4,9	4,6	28,3	5,3	4,4	4,9	35,6	8,5	18,4	28,2	66,5
30 Sonstiger Fahrzeugbau	3,1	2,0	3,1	21,8	2,7	3,3	2,5	18,0	9,6	19,4	19,1	51,6
31 Herstellung von Möbeln	3,0	2,7	2,6	9,7	3,1	2,6	2,3	23,0	4,8	17,0	16,2	18,2
32 Herstellung von sonstigen Waren	3,1	3,3	3,2	13,1	3,3	2,9	2,9	16,9	3,6	24,0	21,6	18,0
33 Reparatur und Installation von Maschinen und Ausrüstungen	3,3	3,1	3,6	9,1	3,9	3,2	2,3	29,8	6,3	19,2	20,2	24,3
D Energieversorgung	3,5	3,7	4,1	14,6	4,0	4,6	4,4	42,2	6,9	12,1	35,7	47,2
35 Energieversorgung	3,5	3,7	4,1	14,6	4,0	4,6	4,4	42,2	6,9	12,1	35,7	47,2
E Wasserversorgung, Abwasser- und Abfallentsorgung und Beseitigung von Umweltverschmutzungen	1,8	1,6	1,9	5,5	1,9	1,9	1,5	10,2	4,5	9,5	12,8	18,2
36 Wasserversorgung	1,6	1,4	2,0	4,1	2,3	2,0	1,4	8,7	3,4	15,0	12,4	25,7
37 Abwasserentsorgung	1,7	1,1	3,7	2,5	3,3	3,7	1,7	12,0	6,8	12,4	24,6	25,0
38 Sammlung, Behandlung und Beseitigung von Abfällen, Rückgewinnung	3,0	2,7	3,1	9,7	3,1	3,1	2,2	31,9	7,7	14,0	17,2	29,8
39 Beseitigung von Umweltverschmutzungen und sonstige Entsorgung	2,2	2,5	2,7	11,7	1,8	2,6	2,3	16,9	4,1	16,9	16,9	58,0
F Baugewerbe	1,4	1,3	1,4	7,8	1,4	1,4	1,3	10,9	3,1	12,1	9,8	26,6
41 Hochbau	3,0	2,6	2,5	15,2	2,9	2,5	2,3	16,3	7,4	18,7	18,0	58,6
42 Tiefbau	2,1	2,0	2,0	9,7	2,4	1,9	2,0	15,5	4,9	16,7	13,4	27,9
43 Vorbereitende Baustellenarbeiten, Bauinstallation und sonstiges Ausbaugewerbe	2,1	2,2	2,2	14,1	2,2	2,2	2,0	17,3	4,7	17,9	17,3	39,5
G-S Dienstleistungsbereich	0,9	0,9	0,9	3,6	1,0	0,9	0,7	5,0	1,5	4,5	6,9	8,8
G-N Marktbestimmte Dienstleistungen	1,1	1,1	1,1	4,6	1,1	1,1	0,9	6,7	1,7	5,4	6,6	9,1
G-I Handel, Verkehr und Lagerei	1,6	1,5	1,5	8,4	1,6	1,5	1,4	10,2	2,6	7,8	8,0	13,4
G Handel, Instandhaltung und Reparatur von Kraftfahrzeugen	2,4	2,5	2,3	10,9	2,4	2,3	2,2	12,1	3,8	11,5	13,1	21,0
45 Handel mit Kraftfahrzeugen, Instandhaltung und Reparatur von Kraftfahrzeugen	2,2	2,2	2,3	11,8	2,8	2,3	2,2	18,8	4,2	14,5	18,6	25,5
46 Großhandel (ohne Handel mit Kraftfahrzeugen)	3,6	3,7	3,3	16,3	3,6	3,3	3,3	18,8	5,3	20,9	22,2	25,6
47 Einzelhandel (ohne Handel mit Kraftfahrzeugen)	4,5	4,6	4,3	18,8	4,7	4,3	4,2	20,9	9,5	30,0	27,1	47,6
H Verkehr und Lagerei	2,1	1,9	2,2	10,7	2,4	2,2	1,8	18,8	4,2	9,9	11,5	17,7
49 Landverkehr und Transport in Rohrfernleitungen	2,8	2,4	3,2	15,6	3,3	3,1	2,1	20,4	6,4	16,2	15,9	25,8
50 Schifffahrt	0,2	0,1	0,1	0,4	0,2	0,1	0,1	0,7	0,2	0,6	0,7	0,0
51 Luftfahrt	11,2	10,6	10,3	2,0	9,7	8,5	3,2	36,1	21,8	63,9	71,9	71,9
52 Lagerei sowie Erbringung von sonstigen Dienstleistungen für den Verkehr	3,3	2,9	3,5	16,9	3,4	3,5	2,9	42,7	6,2	14,6	16,8	21,3

Neue Länder

Unternehmen mit 50 bis 249 Arbeitnehmern

Wirtschaftszweig	Nettoarbeitskosten je geleistete Stunde	Kosten je Vollzeiteinheit										
		Bruttoarbeitskosten insg.	Lohnnebenkosten insg.	Sonderzahlungen	Vergütung für nicht gearbeitete Tage	Sozialbeiträge der Arbeitgeber	Gesetzliche Arbeitgeberbeiträge	Betriebliche Altersversorgung	Lohnfortzahlung	Berufliche Aus- und Weiterbildung	Sonstige Aufwendungen	Lohnsubventionen
53 Post-, Kurier- und Expressdienste	6,2	5,9	5,3	28,3	8,9	4,5	3,6	25,6	13,2	37,1	78,8	52,3
I Gastgewerbe	2,3	1,8	2,0	11,0	2,3	1,9	1,7	18,7	4,1	13,1	16,3	24,4
55 Beherbergung	2,3	1,8	2,3	11,6	2,7	2,3	1,8	21,5	4,5	13,7	19,0	17,3
56 Gastronomie	4,7	3,2	3,2	22,6	3,9	2,9	3,3	32,7	7,9	34,3	30,2	49,6
J Information und Kommunikation	2,6	2,8	2,4	10,4	2,5	2,1	2,3	13,7	3,7	15,5	27,8	16,9
58 Verlagswesen	7,1	6,7	5,2	18,3	5,7	5,2	5,6	26,9	6,1	49,5	51,9	41,5
59 Herstellung, Verleih und Vertrieb von Filmen und Fernsehprogrammen, Kinos, Tonstudios und Verlegen von Musik	7,7	9,6	7,5	30,1	10,3	7,6	10,7	29,2	13,5	23,7	23,7	0,0
60 Rundfunkveranstalter	0,1	0,1	0,1	0,3	0,0	0,1	0,0	0,8	0,6	0,9	0,0	1,3
61 Telekommunikation	5,6	10,4	10,9	19,1	7,7	9,1	9,4	41,9	6,6	38,9	43,1	43,1
62 Erbringung von Dienstleistungen der Informationstechnologie	3,3	3,5	3,2	15,8	3,3	2,5	2,7	21,3	5,7	18,1	42,1	19,8
63 Informationsdienstleistungen	6,2	5,9	6,8	6,2	8,1	6,3	6,0	27,3	11,6	36,0	29,3	30,3
K Erbringung von Finanz- und Versicherungsdienstleistungen	2,1	1,8	2,5	7,3	2,2	2,4	1,8	12,7	5,3	11,2	38,5	32,2
64 Erbringung von Finanzdienstleistungen	1,9	1,6	2,5	7,3	2,1	2,3	1,5	13,8	5,6	11,3	39,1	37,3
65 Versicherungen, Rückversicherungen und Pensionskassen (ohne Sozialversicherung)	0,0	0,0	0,0	0,0	0,0	0,0	0,0	0,0	0,0	0,0	0,0	0,0
66 Mit Finanz- und Versicherungsdienstleistungen verbundene Tätigkeiten	13,1	12,2	12,9	37,6	10,0	13,3	9,5	24,3	3,3	42,2	69,8	62,6
L Grundstücks- und Wohnungswesen	2,7	2,4	2,9	5,9	2,5	2,9	2,6	14,5	5,2	10,3	19,3	18,9
68 Grundstücks- und Wohnungswesen	2,7	2,4	2,9	5,9	2,5	2,9	2,6	14,5	5,2	10,3	19,3	18,9
M-N Erbringung von freiberuflichen, wissenschaftlichen und technischen Dienstleistungen sowie Dienstleistungen von sonstigen wirtschaftlichen Dienstleistungen	1,8	1,9	2,1	7,6	2,0	2,1	1,5	9,5	2,7	10,8	10,1	13,9
M Erbringung von freiberuflichen, wissenschaftlichen und technischen Dienstleistungen	2,2	2,1	1,8	8,3	2,3	1,7	1,6	10,7	3,2	11,8	15,0	13,3
69 Rechts- und Steuerberatung, Wirtschaftsprüfung	4,7	4,8	4,4	16,5	5,3	4,0	3,5	31,7	7,9	20,6	48,0	38,2
70 Verwaltung und Führung von Unternehmen und Betrieben, Unternehmensberatung	4,3	4,4	4,4	13,1	4,2	3,9	3,2	13,6	4,3	23,7	24,9	20,7
71 Architektur- und Ingenieurbüros, technische, physikalische und chemische Untersuchung	3,0	2,7	2,6	12,5	3,4	2,6	2,4	16,2	6,5	21,9	22,6	25,4
72 Forschung und Entwicklung	4,3	4,3	3,4	21,7	4,4	3,1	2,7	22,9	5,8	25,8	27,2	26,9
73 Werbung und Marktforschung	1,5	1,1	1,2	2,7	2,4	1,2	1,8	26,8	2,3	7,5	0,0	16,8
74 Sonstige freiberufliche, wissenschaftliche und technische Tätigkeiten	8,8	7,6	6,2	12,8	8,1	6,8	6,1	15,9	10,5	16,0	9,7	52,4
75 Veterinärwesen	1,6	6,2	11,7	18,9	1,8	11,8	6,6	21,2	22,3	0,0	0,0	0,0
N Erbringung von sonstigen wirtschaftlichen Dienstleistungen	2,3	2,3	3,0	12,0	2,5	3,0	2,0	15,1	3,6	16,5	13,2	18,1
77 Vermietung von beweglichen Sachen	3,5	3,6	3,2	14,8	6,2	3,1	2,9	25,5	12,5	30,3	38,2	54,2
78 Vermittlung und Überlassung von Arbeitskräften	4,4	4,7	4,1	16,4	5,1	4,2	3,8	36,9	6,3	33,3	22,7	40,6
79 Reisebüros, Reiseveranstalter und Erbringung sonstiger Reservierungsdienstleistungen	5,2	5,2	4,9	22,6	8,6	4,9	3,6	26,7	7,0	21,9	40,5	47,0
80 Wach- und Sicherheitsdienste sowie Detekteien	2,3	1,5	1,9	29,6	2,5	1,9	1,7	57,3	6,9	14,4	19,3	24,8
81 Gebäudebetreuung; Garten- und Landschaftsbau	2,6	2,9	3,4	22,0	3,1	3,4	2,9	26,6	5,3	31,9	23,2	29,8
82 Erbringung von wirtschaftlichen Dienstleistungen für Unternehmen und Privatpersonen a.n.g.	5,8	5,7	11,3	25,2	6,0	11,4	5,4	24,1	10,1	22,8	43,0	30,8
O-S Nicht marktbestimmte Dienstleistungen	1,6	1,5	1,4	4,9	1,9	1,4	1,2	7,3	2,8	7,9	16,3	12,7
O-Q Öffentliche Verwaltung, Verteidigung, Sozialversicherung, Erziehung und Unterricht, Gesundheits- und Sozialwesen	1,9	1,7	1,6	5,6	2,2	1,6	1,3	9,2	3,4	9,3	20,7	14,0
O Öffentliche Verwaltung, Verteidigung, Sozialversicherung	0,0	0,0	0,0	0,0	0,0	0,0	0,0	0,0	0,0	0,0	0,0	0,0
84 Öffentliche Verwaltung, Verteidigung, Sozialversicherung	0,0	0,0	0,0	0,0	0,0	0,0	0,0	0,0	0,0	0,0	0,0	0,0
P Erziehung und Unterricht	3,5	2,4	3,2	11,4	2,3	3,0	2,3	23,1	7,2	0,0	0,0	42,7
85 Erziehung und Unterricht	3,5	2,4	3,2	11,4	2,3	3,0	2,3	23,1	7,2	0,0	0,0	42,7
Q Gesundheits- und Sozialwesen	2,1	1,9	1,7	5,9	2,4	1,7	1,5	9,3	3,7	8,0	21,4	14,2
86 Gesundheitswesen	5,4	5,4	4,0	12,4	6,6	4,1	3,7	23,7	7,6	19,5	35,1	33,9
87 Heime (ohne Erholungs- und Ferienheime)	2,4	1,9	2,0	8,1	2,1	2,1	1,9	10,5	4,4	10,9	21,2	21,9
88 Sozialwesen (ohne Heime)	2,4	2,1	2,7	10,1	2,8	2,7	2,2	14,6	5,9	11,8	24,5	19,9
R-S Sonstige Dienstleistungen	3,1	3,1	3,1	9,9	3,3	3,1	2,5	10,8	3,7	10,0	13,4	20,3
R Kunst, Unterhaltung und Erholung	5,4	5,4	4,7	20,5	4,6	4,8	3,8	8,7	4,3	12,8	17,3	17,9
90 Kreative, künstlerische und unterhaltende Tätigkeiten	4,0	2,5	3,3	11,3	2,9	3,5	2,4	10,0	7,2	46,6	20,6	25,3
91 Bibliotheken, Archive, Museen, botanische und zoologische Gärten	1,7	1,5	2,0	2,5	2,1	2,0	1,3	5,8	4,9	28,8	30,1	26,3
92 Spiel-, Wett- und Lotteriewesen	3,0	2,7	3,9	6,9	4,1	3,6	2,9	5,3	6,9	13,5	4,3	13,1
93 Erbringung von Dienstleistungen des Sports, der Unterhaltung und der Erholung	11,8	11,9	10,2	41,8	10,5	10,4	8,1	19,2	7,5	20,9	25,8	43,1
S Erbringung von sonstigen Dienstleistungen	3,9	3,8	4,0	9,3	4,4	4,0	3,4	15,0	5,3	14,0	21,6	28,0
94 Interessenvertretungen sowie kirchliche und sonstige religiöse Vereinigungen (ohne Sozialwesen und Sport)	3,7	3,7	4,1	8,9	4,1	4,1	3,3	15,3	6,0	18,0	30,1	36,8
95 Reparatur von Datenverarbeitungsgeräten und Gebrauchsgütern	2,8	3,1	4,0	2,5	4,5	3,9	2,9	15,0	4,6	16,2	12,4	24,9
96 Erbringung von sonstigen überwiegend persönlichen Dienstleistungen	7,2	7,2	6,2	24,3	9,0	6,2	6,1	19,3	8,3	18,7	30,5	20,9

Neue Länder

Unternehmen mit 250 bis 499 Arbeitnehmern

Wirtschaftszweig	Nettoarbeitskosten je geleistete Stunde	Kosten je Vollzeiteinheit										
		Bruttoarbeitskosten insg.	Lohnnebenkosten insg.	Sonderzahlungen	Vergütung für nicht gearbeitete Tage	Sozialbeiträge der Arbeitgeber	Gesetzliche Arbeitgeberbeiträge	Betriebliche Altersversorgung	Lohnfortzahlung	Berufliche Aus- und Weiterbildung	Sonstige Aufwendungen	Lohnsubventionen
B-S Produzierendes Gewerbe und Dienstleistungsbereich	1,3	1,2	1,2	4,1	1,4	1,2	1,0	6,7	2,1	6,3	6,1	23,3
B-N Produzierendes Gewerbe und marktbestimmte Dienstleistungen	1,4	1,4	1,3	4,2	1,6	1,3	1,2	5,9	1,6	4,5	6,0	7,3
B-F Produzierendes Gewerbe	1,9	1,7	1,6	4,7	2,1	1,6	1,5	8,3	2,0	5,6	7,0	11,0
B-E Produzierendes Gewerbe ohne Baugewerbe	2,0	1,9	1,7	5,0	2,2	1,7	1,6	8,8	2,1	6,0	7,3	11,9
B Bergbau und Gewinnung von Steinen und Erden	0,3	0,3	0,7	2,8	0,6	0,6	0,5	4,0	0,9	3,0	3,2	0,0
05 Kohlenbergbau	0,0	0,0	0,0	0,0	0,0	0,0	0,0	0,0	0,0	0,0	0,0	0,0
06 Gewinnung von Erdöl und Erdgas	0,0	0,0	0,0	0,0	0,0	0,0	0,0	0,0	0,0	0,0	0,0	0,0
07 Erzbergbau	0,0	0,0	0,0	0,0	0,0	0,0	0,0	0,0	0,0	0,0	0,0	0,0
08 Gewinnung von Steinen und Erden, sonstiger Bergbau	1,3	0,9	0,7	0,4	4,0	0,4	0,3	7,2	1,2	7,1	7,0	0,0
09 Erbringung von Dienstleistungen für den Bergbau und für die Gewinnung von Steinen und Erden	0,0	0,0	0,0	0,0	0,0	0,0	0,0	0,0	0,0	0,0	0,0	0,0
C Verarbeitendes Gewerbe	2,2	2,0	1,8	5,4	2,4	1,8	1,7	10,4	2,3	7,0	7,6	12,8
10 Herstellung von Nahrungs- und Futtermitteln	7,3	6,4	7,1	10,8	7,7	7,0	6,1	32,8	10,0	21,1	20,7	41,6
11 Getränkeherstellung	0,2	0,2	0,3	0,4	0,3	0,3	0,2	1,2	0,3	0,8	4,7	0,0
12 Tabakverarbeitung	0,1	0,1	0,1	0,1	0,1	0,1	0,1	0,1	0,1	0,2	0,2	0,0
13 Herstellung von Textilien	0,9	1,7	1,4	10,5	1,4	1,5	1,4	8,3	2,5	9,0	13,9	14,8
14 Herstellung von Bekleidung	0,0	0,0	0,0	0,0	0,0	0,0	0,0	0,0	0,0	0,0	0,0	0,0
15 Herstellung von Leder, Lederwaren und Schuhen	0,0	0,0	0,0	0,0	0,0	0,0	0,0	0,0	0,0	0,0	0,0	0,0
16 Herstellung von Holz-, Flecht-, Korb- und Korkwaren (ohne Möbel)	0,6	1,0	0,6	5,6	0,5	0,6	0,2	29,8	1,7	5,3	7,2	28,6
17 Herstellung von Papier, Pappe und Waren daraus	1,2	1,1	1,4	5,8	1,0	1,2	1,1	8,1	0,8	7,5	7,7	8,0
18 Herstellung von Druckerzeugnissen, Vervielfältigung von bespielten Ton-, Bild- und Datenträgern	4,3	4,9	5,5	16,9	7,4	5,8	5,6	28,5	6,8	18,7	18,7	13,6
19 Kokerei und Mineralölverarbeitung	0,0	0,0	0,0	0,0	0,0	0,0	0,0	0,0	0,0	0,0	0,0	0,0
20 Herstellung von chemischen Erzeugnissen	5,6	5,2	6,3	9,4	6,6	6,7	3,6	67,6	8,1	6,6	10,9	72,6
21 Herstellung von pharmazeutischen Erzeugnissen	2,0	1,3	1,0	3,8	3,2	0,8	1,9	9,3	5,4	12,1	10,5	30,9
22 Herstellung von Gummi- und Kunststoffwaren	4,7	4,7	5,6	17,4	4,3	5,6	4,8	47,7	7,3	22,6	28,6	18,7
23 Herstellung von Glas und Glaswaren, Keramik, Verarbeitung von Steinen und Erden	4,9	4,7	4,9	16,2	4,9	4,6	4,6	30,5	4,5	29,4	19,5	64,6
24 Metallerzeugung und -bearbeitung	9,5	8,9	7,2	40,1	8,8	7,5	8,2	14,0	6,8	42,3	48,0	43,5
25 Herstellung von Metallerzeugnissen	4,9	4,6	4,9	12,2	4,7	4,6	3,6	56,2	6,3	19,1	27,3	53,9
26 Herstellung von Datenverarbeitungsgeräten, elektronischen und optischen Erzeugnissen	12,7	11,9	10,4	27,0	15,2	10,0	8,0	37,9	15,7	18,8	26,3	34,1
27 Herstellung von elektrischen Ausrüstungen	8,8	8,3	8,1	16,6	10,0	7,7	8,2	30,0	3,8	27,8	20,2	54,9
28 Maschinenbau	3,9	3,8	3,2	10,1	4,0	3,3	3,2	33,7	5,2	20,1	27,3	39,4
29 Herstellung von Kraftwagen und Kraftwagenteilen	6,9	6,9	5,7	26,4	10,0	7,2	7,5	33,7	8,4	36,9	45,8	29,3
30 Sonstiger Fahrzeugbau	3,6	5,1	5,0	18,7	5,1	5,3	5,2	12,9	4,2	4,1	5,8	43,0
31 Herstellung von Möbeln	0,3	0,3	0,3	0,3	0,3	0,3	0,2	1,8	0,4	1,9	1,3	1,7
32 Herstellung von sonstigen Waren	4,5	6,3	5,7	6,7	2,4	6,2	6,8	18,8	4,1	14,3	38,8	32,3
33 Reparatur und Installation von Maschinen und Ausrüstungen	6,1	7,1	5,5	12,8	7,9	5,1	5,3	19,3	3,9	33,8	30,6	36,7
D Energieversorgung	0,2	0,2	0,1	0,4	0,3	0,1	0,1	0,3	0,1	0,5	1,0	2,0
35 Energieversorgung	0,2	0,2	0,1	0,4	0,3	0,1	0,1	0,3	0,1	0,5	1,0	2,0
E Wasserversorgung, Abwasser- und Abfallentsorgung und Beseitigung von Umweltverschmutzungen	4,0	3,4	4,1	8,2	4,0	3,9	3,2	9,4	4,0	9,3	17,4	21,1
36 Wasserversorgung	0,1	0,0	0,1	0,1	0,1	0,1	0,0	0,4	0,4	0,6	1,0	1,1
37 Abwasserentsorgung	0,0	0,0	0,0	0,0	0,0	0,0	0,0	0,0	0,0	0,0	0,0	0,0
38 Sammlung, Behandlung und Beseitigung von Abfällen, Rückgewinnung	4,4	3,5	4,5	14,2	4,4	4,3	3,8	15,8	5,0	15,1	34,6	48,5
39 Beseitigung von Umweltverschmutzungen und sonstige Entsorgung	0,0	0,0	0,0	0,0	0,0	0,0	0,0	0,0	0,0	0,0	0,0	0,0
F Baugewerbe	1,6	1,2	1,7	4,4	1,8	1,6	1,7	15,4	3,8	11,6	15,0	24,8
41 Hochbau	3,4	4,5	5,4	6,7	5,7	5,2	5,1	14,7	6,5	23,3	12,8	13,4
42 Tiefbau	1,5	0,9	1,0	4,5	1,3	0,9	0,4	7,5	3,6	7,4	9,4	8,7
43 Vorbereitende Baustellenarbeiten, Bauinstallation und sonstiges Ausbaugewerbe	3,6	2,2	3,0	6,3	3,7	2,9	3,6	23,0	9,2	20,3	25,2	57,8
G-S Dienstleistungsbereich	1,7	1,7	1,9	6,3	1,9	1,9	1,4	8,5	3,5	11,0	11,0	27,5
G-N Marktbestimmte Dienstleistungen	2,1	2,2	2,1	7,6	2,2	2,1	1,7	8,4	2,3	7,2	12,0	9,5
G-I Handel, Verkehr und Lagerei	2,6	2,8	2,7	9,0	2,6	2,8	2,4	17,0	3,0	10,8	20,1	16,2
G Handel, Instandhaltung und Reparatur von Kraftfahrzeugen	4,3	4,8	4,1	13,8	4,3	4,2	4,1	27,5	4,1	14,8	29,6	27,0
45 Handel mit Kraftfahrzeugen, Instandhaltung und Reparatur von Kraftfahrzeugen	5,3	4,2	5,0	8,6	3,8	4,4	4,5	19,4	6,3	19,4	29,8	37,6
46 Großhandel (ohne Handel mit Kraftfahrzeugen)	8,8	9,5	8,0	23,0	8,3	8,3	8,0	37,0	5,6	16,5	36,2	56,1
47 Einzelhandel (ohne Handel mit Kraftfahrzeugen)	5,4	5,3	4,3	11,0	6,7	3,8	3,6	32,6	6,1	43,0	49,2	35,8
H Verkehr und Lagerei	3,1	3,0	3,9	11,1	3,2	4,0	2,4	22,8	4,5	16,0	30,2	19,7
49 Landverkehr und Transport in Rohrfernleitungen	2,4	2,8	6,0	13,2	3,4	6,6	2,0	28,4	4,4	14,4	39,5	26,1
50 Schifffahrt	0,0	0,1	0,0	0,2	0,1	0,0	0,0	0,3	0,1	0,1	0,0	0,0
51 Luftfahrt	0,0	0,0	0,0	0,0	0,0	0,0	0,0	0,0	0,0	0,0	0,0	0,0
52 Lagerei sowie Erbringung von sonstigen Dienstleistungen für den Verkehr	4,1	3,5	4,0	16,9	3,5	4,2	3,4	37,1	6,8	30,6	29,2	28,0

Neue Länder

Unternehmen mit 250 bis 499 Arbeitnehmern

Wirtschaftszweig	Nettoarbeitskosten je geleistete Stunde	Kosten je Vollzeiteinheit										
		Bruttoarbeitskosten insg.	Lohnnebenkosten insg.	Sonderzahlungen	Vergütung für nicht gearbeitete Tage	Sozialbeiträge der Arbeitgeber	Gesetzliche Arbeitgeberbeiträge	Betriebliche Altersversorgung	Lohnfortzahlung	Berufliche Aus- und Weiterbildung	Sonstige Aufwendungen	Lohnsubventionen
53 Post-, Kurier- und Expressdienste	2,9	5,0	5,0	23,1	5,4	5,0	4,5	0,0	17,8	64,9	47,1	24,6
I Gastgewerbe	2,1	2,4	2,4	15,5	3,2	2,5	2,3	12,7	3,8	8,4	15,8	19,4
55 Beherbergung	3,1	4,0	4,4	22,4	5,3	4,3	4,8	20,5	2,4	10,5	24,6	18,3
56 Gastronomie	2,8	3,0	3,1	19,1	4,2	3,2	2,4	26,8	6,2	13,7	18,3	25,8
J Information und Kommunikation	6,7	6,2	6,9	24,2	7,4	7,2	5,3	15,0	7,0	16,6	19,0	22,9
58 Verlagswesen	1,7	1,4	1,5	1,2	1,6	1,5	1,3	2,6	1,4	2,6	2,6	2,2
59 Herstellung, Verleih und Vertrieb von Filmen und Fernsehprogrammen, Kinos, Tonstudios und Verlegen von Musik	1,3	1,3	1,1	2,3	1,6	1,1	1,1	0,9	4,5	0,0	0,0	0,9
60 Rundfunkveranstalter	0,0	0,0	0,0	0,0	0,0	0,0	0,0	0,0	0,0	0,0	0,0	0,0
61 Telekommunikation	6,3	4,7	8,0	20,1	4,1	8,9	5,4	47,1	31,8	5,0	29,0	42,6
62 Erbringung von Dienstleistungen der Informationstechnologie	7,2	6,5	8,0	28,7	8,0	8,7	5,5	20,4	8,2	20,2	21,0	40,5
63 Informationsdienstleistungen	3,7	3,7	3,2	39,7	3,3	3,2	3,6	9,8	0,7	68,3	0,0	2,4
K Erbringung von Finanz- und Versicherungsdienstleistungen	3,5	3,5	3,7	8,7	4,2	3,6	3,5	5,8	3,7	11,6	25,2	45,3
64 Erbringung von Finanzdienstleistungen	3,9	3,8	4,0	9,2	4,6	3,9	3,8	6,4	3,9	11,7	27,1	45,6
65 Versicherungen, Rückversicherungen und Pensionskassen (ohne Sozialversicherung)	0,4	0,3	0,6	1,3	0,2	0,6	0,3	1,7	0,9	1,7	1,7	0,0
66 Mit Finanz- und Versicherungsdienstleistungen verbundene Tätigkeiten	2,1	1,7	2,9	8,9	2,3	2,6	0,7	8,2	0,9	8,5	8,8	0,0
L Grundstücks- und Wohnungswesen	2,4	2,3	1,7	7,8	1,5	1,6	1,4	3,5	2,5	5,9	5,1	18,1
68 Grundstücks- und Wohnungswesen	2,4	2,3	1,7	7,8	1,5	1,6	1,4	3,5	2,5	5,9	5,1	18,1
M-N Erbringung von freiberuflichen, wissenschaftlichen und technischen Dienstleistungen sowie Dienstleistungen von sonstigen wirtschaftlichen Dienstleistungen	2,4	2,4	2,2	13,0	2,3	2,1	1,8	11,8	3,8	9,7	13,2	13,8
M Erbringung von freiberuflichen, wissenschaftlichen und technischen Dienstleistungen	1,7	1,8	1,7	5,9	1,5	1,6	1,6	9,4	2,4	6,5	8,9	14,6
69 Rechts- und Steuerberatung, Wirtschaftsprüfung	1,7	3,1	2,9	23,9	3,3	3,3	1,7	55,0	11,5	9,6	50,4	29,1
70 Verwaltung und Führung von Unternehmen und Betrieben, Unternehmensberatung	4,4	4,3	4,3	10,5	3,7	4,1	4,3	12,9	5,0	13,7	13,3	13,3
71 Architektur- und Ingenieurbüros, technische, physikalische und chemische Untersuchung	3,8	3,6	3,5	8,8	3,2	3,1	2,7	12,2	4,1	14,5	24,7	27,3
72 Forschung und Entwicklung	2,4	2,3	2,2	7,6	2,5	2,2	2,2	9,3	2,8	10,4	6,1	35,6
73 Werbung und Marktforschung	1,1	0,5	0,3	3,7	1,5	0,3	0,2	2,6	2,7	5,2	13,3	0,0
74 Sonstige freiberufliche, wissenschaftliche und technische Tätigkeiten	1,1	2,3	2,8	21,5	2,7	3,0	2,7	33,6	5,8	4,7	0,0	4,6
75 Veterinärwesen	0,0	0,0	0,0	0,0	0,0	0,0	0,0	0,0	0,0	0,0	0,0	0,0
N Erbringung von sonstigen wirtschaftlichen Dienstleistungen	2,8	2,6	2,3	25,3	2,4	2,3	1,9	24,8	5,1	18,2	23,4	18,2
77 Vermietung von beweglichen Sachen	3,7	4,7	4,2	3,2	6,8	4,2	4,6	25,0	10,2	22,8	27,3	44,8
78 Vermittlung und Überlassung von Arbeitskräften	4,8	4,0	4,0	24,4	3,4	4,0	3,7	33,5	8,7	63,0	41,3	45,6
79 Reisebüros, Reiseveranstalter und Erbringung sonstiger Reservierungsdienstleistungen	0,3	0,2	0,3	0,2	0,4	0,3	0,3	0,2	0,5	0,9	0,0	1,8
80 Wach- und Sicherheitsdienste sowie Detekteien	4,0	2,1	3,5	17,9	4,6	3,7	2,0	31,9	16,1	31,3	43,1	49,3
81 Gebäudebetreuung; Garten- und Landschaftsbau	4,1	3,4	3,7	35,3	3,4	3,6	2,9	60,6	9,2	48,3	33,3	28,6
82 Erbringung von wirtschaftlichen Dienstleistungen für Unternehmen und Privatpersonen a.n.g.	8,1	8,0	6,3	41,6	7,7	6,4	4,9	30,7	10,2	21,9	18,4	16,5
O-S Nicht marktbestimmte Dienstleistungen	2,7	2,4	2,8	9,5	2,8	2,6	2,1	10,5	6,2	32,9	21,2	33,8
O-Q Öffentliche Verwaltung, Verteidigung, Sozialversicherung, Erziehung und Unterricht, Gesundheits- und Sozialwesen	2,6	2,6	2,6	10,4	3,0	2,5	2,1	12,5	6,5	36,1	22,1	36,7
O Öffentliche Verwaltung, Verteidigung, Sozialversicherung	0,0	0,0	0,0	0,0	0,0	0,0	0,0	0,0	0,0	0,0	0,0	0,0
84 Öffentliche Verwaltung, Verteidigung, Sozialversicherung	0,0	0,0	0,0	0,0	0,0	0,0	0,0	0,0	0,0	0,0	0,0	0,0
P Erziehung und Unterricht	6,4	4,2	6,0	10,9	4,7	5,9	3,9	26,4	13,7	171,6	0,0	65,4
85 Erziehung und Unterricht	6,4	4,2	6,0	10,9	4,7	5,9	3,9	26,4	13,7	171,6	0,0	65,4
Q Gesundheits- und Sozialwesen	2,8	2,9	2,7	11,7	3,3	2,6	2,3	13,3	6,8	15,3	23,9	27,8
86 Gesundheitswesen	6,0	6,5	5,5	13,3	7,2	5,3	4,8	30,1	11,5	31,6	30,0	51,8
87 Heime (ohne Erholungs- und Ferienheime)	3,3	2,9	3,5	19,1	3,2	3,4	2,9	11,9	9,0	13,3	33,5	35,6
88 Sozialwesen (ohne Heime)	4,0	4,1	4,4	18,5	4,5	4,5	4,1	27,4	12,3	26,5	36,9	49,9
R-S Sonstige Dienstleistungen	5,3	3,6	5,1	15,1	4,5	4,6	3,9	8,9	8,9	46,5	47,6	20,3
R Kunst, Unterhaltung und Erholung	2,4	2,5	1,8	5,0	3,1	1,8	1,3	7,5	2,4	9,3	10,1	10,2
90 Kreative, künstlerische und unterhaltende Tätigkeiten	3,7	3,8	2,7	8,0	4,8	2,7	1,8	10,1	3,6	20,8	14,7	37,9
91 Bibliotheken, Archive, Museen, botanische und zoologische Gärten	0,4	0,3	0,8	1,2	0,7	0,9	0,3	1,1	3,5	8,3	8,4	8,4
92 Spiel-, Wett- und Lotteriewesen	2,4	3,9	4,8	14,0	5,0	5,1	5,0	0,0	6,3	22,2	22,2	6,3
93 Erbringung von Dienstleistungen des Sports, der Unterhaltung und der Erholung	1,2	1,1	1,3	0,6	1,5	1,4	1,1	40,2	1,7	68,2	68,2	0,0
S Erbringung von sonstigen Dienstleistungen	15,8	11,8	14,7	18,3	14,5	14,0	12,6	44,0	14,0	44,3	48,7	32,4
94 Interessenvertretungen sowie kirchliche und sonstige religiöse Vereinigungen (ohne Sozialwesen und Sport)	16,1	10,5	12,7	29,8	12,7	12,2	11,3	29,7	14,2	29,6	31,9	5,9
95 Reparatur von Datenverarbeitungsgeräten und Gebrauchsgütern	1,5	1,5	1,3	2,1	1,5	1,4	1,1	21,5	0,6	2,8	1,2	1,2
96 Erbringung von sonstigen überwiegend persönlichen Dienstleistungen	4,1	6,0	5,2	10,4	2,1	5,2	2,8	15,7	12,4	10,0	0,0	39,5

Neue Länder

Unternehmen mit 500 bis 999 Arbeitnehmern

Wirtschaftszweig	Nettoarbeitskosten je geleistete Stunde	Kosten je Vollzeiteinheit										
		Bruttoarbeitskosten insg.	Lohnnebenkosten insg.	Sonderzahlungen	Vergütung für nicht gearbeitete Tage	Sozialbeiträge der Arbeitgeber	Gesetzliche Arbeitgeberbeiträge	Betriebliche Altersversorgung	Lohnfortzahlung	Berufliche Aus- und Weiterbildung	Sonstige Aufwendungen	Lohnsubventionen
B-S Produzierendes Gewerbe und Dienstleistungsbereich	1,0	1,0	1,1	3,5	1,3	1,2	0,8	7,1	2,0	3,3	16,0	17,6
B-N Produzierendes Gewerbe und marktbestimmte Dienstleistungen	0,9	0,9	0,9	2,4	0,9	0,9	0,8	4,1	1,1	2,4	4,6	7,7
B-F Produzierendes Gewerbe	0,8	0,8	0,8	1,9	0,8	0,7	0,7	3,4	1,1	2,6	5,3	4,8
B-E Produzierendes Gewerbe ohne Baugewerbe	0,9	0,8	0,8	2,0	0,8	0,8	0,7	3,4	1,2	2,8	5,4	4,9
B Bergbau und Gewinnung von Steinen und Erden	6,4	6,4	5,1	10,3	7,0	5,2	5,8	8,9	1,2	20,2	0,0	0,0
05 Kohlenbergbau	0,0	0,0	0,0	0,0	0,0	0,0	0,0	0,0	0,0	0,0	0,0	0,0
06 Gewinnung von Erdöl und Erdgas	0,0	0,0	0,0	0,0	0,0	0,0	0,0	0,0	0,0	0,0	0,0	0,0
07 Erzbergbau	0,0	0,0	0,0	0,0	0,0	0,0	0,0	0,0	0,0	0,0	0,0	0,0
08 Gewinnung von Steinen und Erden, sonstiger Bergbau	1,5	2,8	0,1	13,6	8,5	0,3	0,8	5,6	2,4	9,8	0,0	0,0
09 Erbringung von Dienstleistungen für den Bergbau und für die Gewinnung von Steinen und Erden	0,0	0,0	0,0	0,0	0,0	0,0	0,0	0,0	0,0	0,0	0,0	0,0
C Verarbeitendes Gewerbe	1,0	0,9	0,9	2,4	1,0	0,8	0,8	4,5	1,4	3,5	6,1	5,4
10 Herstellung von Nahrungs- und Futtermitteln	3,5	3,1	3,8	6,7	5,0	4,0	3,6	16,6	6,2	8,4	10,3	10,4
11 Getränkeherstellung	0,0	0,0	0,1	0,3	0,0	0,1	0,0	0,6	0,3	0,6	0,9	0,7
12 Tabakverarbeitung	0,0	0,0	0,0	0,0	0,0	0,0	0,0	0,0	0,0	0,0	0,0	0,0
13 Herstellung von Textilien	0,0	0,0	0,0	0,0	0,0	0,0	0,0	0,0	0,0	0,0	0,0	0,0
14 Herstellung von Bekleidung	0,0	0,0	0,0	0,0	0,0	0,0	0,0	0,0	0,0	0,0	0,0	0,0
15 Herstellung von Leder, Lederwaren und Schuhen	0,0	0,0	0,0	0,0	0,0	0,0	0,0	0,0	0,0	0,0	0,0	0,0
16 Herstellung von Holz-, Flecht-, Korb- und Korkwaren (ohne Möbel)	0,2	0,2	0,2	0,5	0,2	0,2	0,2	1,2	0,2	1,5	1,6	1,7
17 Herstellung von Papier, Pappe und Waren daraus	3,7	3,1	4,9	0,7	4,0	4,1	2,2	31,3	6,8	27,6	27,6	0,0
18 Herstellung von Druckerzeugnissen, Vervielfältigung von bespielten Ton-, Bild- und Datenträgern	0,4	0,3	0,3	0,9	0,3	0,3	0,4	0,7	0,3	0,6	0,5	1,0
19 Kokerei und Mineralölverarbeitung	0,0	0,0	0,0	0,0	0,0	0,0	0,0	0,0	0,0	0,0	0,0	0,0
20 Herstellung von chemischen Erzeugnissen	3,7	4,1	5,0	11,9	6,5	5,0	3,4	18,0	7,0	14,4	14,8	18,2
21 Herstellung von pharmazeutischen Erzeugnissen	0,1	0,1	0,2	0,6	0,2	0,2	0,1	1,1	0,4	0,6	1,2	1,5
22 Herstellung von Gummi- und Kunststoffwaren	1,8	2,0	3,0	7,4	2,8	3,0	2,1	36,1	5,0	18,8	18,4	12,6
23 Herstellung von Glas und Glaswaren, Keramik, Verarbeitung von Steinen und Erden	2,5	2,5	3,0	2,7	2,3	2,9	2,7	23,5	4,9	12,3	15,6	14,0
24 Metallerzeugung und -bearbeitung	1,8	1,5	1,4	5,6	1,7	1,4	1,3	2,6	1,7	2,0	4,5	5,7
25 Herstellung von Metallerzeugnissen	3,3	3,3	3,7	12,2	3,5	3,4	3,4	31,4	5,8	20,2	19,2	22,2
26 Herstellung von Datenverarbeitungsgeräten, elektronischen und optischen Erzeugnissen	2,1	1,7	1,3	3,8	2,4	1,1	1,8	20,9	5,6	8,8	20,9	28,7
27 Herstellung von elektrischen Ausrüstungen	4,3	4,6	5,0	3,6	5,5	4,8	4,2	22,2	3,1	23,4	24,2	24,2
28 Maschinenbau	3,8	2,9	3,2	9,4	2,8	3,2	2,7	19,0	6,8	10,7	11,6	26,1
29 Herstellung von Kraftwagen und Kraftwagenteilen	4,3	4,5	3,7	11,9	3,8	3,3	4,2	24,9	1,2	11,5	10,4	0,0
30 Sonstiger Fahrzeugbau	1,1	1,0	1,0	2,2	1,3	1,0	1,0	2,1	0,9	2,0	0,0	0,0
31 Herstellung von Möbeln	0,0	0,0	0,0	0,0	0,0	0,0	0,0	0,0	0,0	0,0	0,0	0,0
32 Herstellung von sonstigen Waren	1,1	1,0	1,0	0,4	1,1	1,0	0,9	3,3	1,8	3,5	7,2	0,0
33 Reparatur und Installation von Maschinen und Ausrüstungen	3,5	2,9	1,9	5,4	3,5	1,5	1,3	10,9	7,0	7,9	65,2	12,4
D Energieversorgung	0,1	0,1	0,2	0,2	0,1	0,2	0,1	0,9	0,2	0,8	0,6	0,0
35 Energieversorgung	0,1	0,1	0,2	0,2	0,1	0,2	0,1	0,9	0,2	0,8	0,6	0,0
E Wasserversorgung, Abwasser- und Abfallentsorgung und Beseitigung von Umweltverschmutzungen	0,8	0,4	0,5	1,2	0,6	0,4	0,3	3,2	0,9	4,2	7,5	3,8
36 Wasserversorgung	0,0	0,0	0,0	0,0	0,0	0,0	0,0	0,2	0,0	0,2	0,2	0,0
37 Abwasserentsorgung	0,0	0,0	0,0	0,0	0,0	0,0	0,0	0,0	0,0	0,0	0,0	0,0
38 Sammlung, Behandlung und Beseitigung von Abfällen, Rückgewinnung	0,7	0,3	0,5	1,3	0,5	0,4	0,4	4,2	1,1	4,6	8,8	4,8
39 Beseitigung von Umweltverschmutzungen und sonstige Entsorgung	0,0	0,0	0,0	0,0	0,0	0,0	0,0	0,0	0,0	0,0	0,0	0,0
F Baugewerbe	1,3	1,0	1,1	1,6	1,1	1,2	1,1	22,3	2,0	6,8	6,2	14,1
41 Hochbau	0,2	0,1	0,3	1,3	0,2	0,2	0,2	2,3	0,2	2,1	2,4	2,4
42 Tiefbau	0,6	0,9	1,1	2,6	1,0	1,2	0,9	7,2	2,5	10,8	12,0	42,1
43 Vorbereitende Baustellenarbeiten, Bauinstallation und sonstiges Ausbaugewerbe	3,5	2,5	2,9	3,8	3,3	3,2	2,6	47,8	4,3	15,4	6,4	6,9
G-S Dienstleistungsbereich	1,5	1,6	1,7	6,0	2,0	1,8	1,2	9,4	3,1	5,9	26,5	21,2
G-N Marktbestimmte Dienstleistungen	1,6	1,6	1,6	4,8	1,6	1,6	1,3	6,9	1,9	4,0	5,0	14,8
G-I Handel, Verkehr und Lagerei	1,7	1,5	1,4	4,8	1,9	1,4	1,3	5,7	2,5	5,0	6,6	13,8
G Handel, Instandhaltung und Reparatur von Kraftfahrzeugen	2,9	2,6	2,4	9,0	3,4	2,4	2,2	18,7	5,2	10,6	14,8	18,5
45 Handel mit Kraftfahrzeugen, Instandhaltung und Reparatur von Kraftfahrzeugen	4,6	4,6	4,1	13,9	4,1	4,1	3,9	47,6	9,5	30,8	41,6	0,0
46 Großhandel (ohne Handel mit Kraftfahrzeugen)	5,9	5,0	4,8	16,6	6,1	4,8	4,0	39,4	9,0	20,5	22,4	28,4
47 Einzelhandel (ohne Handel mit Kraftfahrzeugen)	2,5	2,3	2,3	8,5	3,1	2,3	2,2	11,6	5,0	20,6	16,5	22,8
H Verkehr und Lagerei	1,6	1,7	2,1	3,5	1,6	1,8	1,1	4,8	2,0	4,7	4,8	5,2
49 Landverkehr und Transport in Rohrfernleitungen	1,5	1,2	2,4	3,7	1,7	2,3	1,1	7,9	3,4	4,7	7,4	8,6
50 Schifffahrt	0,0	0,0	0,0	0,0	0,0	0,0	0,0	0,0	0,0	0,0	0,0	0,0
51 Luftfahrt	0,1	0,2	0,1	0,4	0,0	0,1	0,0	1,1	0,1	0,0	0,2	1,1
52 Lagerei sowie Erbringung von sonstigen Dienstleistungen für den Verkehr	1,6	2,3	2,6	4,6	1,8	2,5	2,0	9,5	1,7	5,9	6,1	6,5

Neue Länder

Unternehmen mit 500 bis 999 Arbeitnehmern

Wirtschaftszweig	Nettoarbeitskosten je geleistete Stunde	Kosten je Vollzeiteinheit										
		Bruttoarbeitskosten insg.	Lohnnebenkosten insg.	Sonderzahlungen	Vergütung für nicht gearbeitete Tage	Sozialbeiträge der Arbeitgeber	Gesetzliche Arbeitgeberbeiträge	Betriebliche Altersversorgung	Lohnfortzahlung	Berufliche Aus- und Weiterbildung	Sonstige Aufwendungen	Lohnsubventionen
53 Post-, Kurier- und Expressdienste	16,2	17,1	14,6	45,1	21,8	14,5	12,1	49,8	32,4	49,8	0,0	0,0
I Gastgewerbe	2,3	2,4	2,8	11,7	3,7	2,5	2,2	7,2	3,2	9,3	35,3	18,1
55 Beherbergung	0,4	0,3	0,4	1,6	0,6	0,4	0,3	1,5	0,5	0,9	1,9	3,1
56 Gastronomie	3,3	3,1	4,1	14,7	4,9	3,4	2,8	9,8	5,0	24,7	41,8	22,2
J Information und Kommunikation	3,8	3,6	5,4	6,7	3,7	5,7	3,4	23,5	8,2	14,7	23,9	9,2
58 Verlagswesen	0,7	0,6	0,6	0,9	0,7	0,6	0,5	1,2	0,8	0,6	1,0	0,0
59 Herstellung, Verleih und Vertrieb von Filmen und Fernsehprogrammen, Kinos, Tonstudios und Verlegen von Musik	0,5	0,7	0,5	0,1	0,5	0,5	0,4	6,2	0,4	1,4	1,5	6,2
60 Rundfunkveranstalter	0,0	0,0	0,0	0,0	0,0	0,0	0,0	0,0	0,0	0,0	0,0	0,0
61 Telekommunikation	1,7	0,1	13,8	2,9	5,0	12,9	0,0	19,0	2,6	46,6	46,6	0,0
62 Erbringung von Dienstleistungen der Informationstechnologie	6,1	5,6	7,8	10,8	5,7	8,4	5,4	28,2	13,8	22,4	29,5	41,2
63 Informationsdienstleistungen	0,4	0,4	0,5	0,6	0,6	0,5	0,4	2,4	0,4	0,4	3,6	0,9
K Erbringung von Finanz- und Versicherungsdienstleistungen	2,8	2,5	2,2	7,2	1,5	2,1	0,8	13,3	1,4	11,3	13,0	12,6
64 Erbringung von Finanzdienstleistungen	3,0	2,8	2,5	8,1	1,6	2,4	0,8	13,7	1,7	12,2	14,1	13,6
65 Versicherungen, Rückversicherungen und Pensionskassen (ohne Sozialversicherung)	1,2	1,0	0,6	3,7	0,8	0,8	0,7	35,3	1,9	4,6	5,0	0,0
66 Mit Finanz- und Versicherungsdienstleistungen verbundene Tätigkeiten	0,8	1,3	0,7	4,1	0,5	0,6	1,2	11,7	9,6	19,8	53,0	0,0
L Grundstücks- und Wohnungswesen	0,2	0,2	0,2	0,5	0,2	0,3	0,2	3,1	0,5	3,6	3,5	3,6
68 Grundstücks- und Wohnungswesen	0,2	0,2	0,2	0,5	0,2	0,3	0,2	3,1	0,5	3,6	3,5	3,6
M-N Erbringung von freiberuflichen, wissenschaftlichen und technischen Dienstleistungen sowie Dienstleistungen von sonstigen wirtschaftlichen Dienstleistungen	2,0	2,1	2,0	5,3	2,4	2,0	1,9	8,8	2,7	6,3	9,5	23,1
M Erbringung von freiberuflichen, wissenschaftlichen und technischen Dienstleistungen	1,2	1,5	1,6	3,4	1,4	1,6	1,4	4,6	3,0	6,3	7,1	14,5
69 Rechts- und Steuerberatung, Wirtschaftsprüfung	4,6	3,8	5,1	7,7	4,0	5,0	3,6	11,3	8,1	6,2	9,6	8,8
70 Verwaltung und Führung von Unternehmen und Betrieben, Unternehmensberatung	3,6	7,1	2,6	26,8	3,0	2,5	6,2	24,7	5,0	64,6	57,8	0,0
71 Architektur- und Ingenieurbüros, technische, physikalische und chemische Untersuchung	3,0	4,0	4,3	8,3	3,9	4,2	3,7	12,8	6,0	15,3	36,9	28,8
72 Forschung und Entwicklung	1,4	1,7	2,0	1,0	1,5	2,0	1,5	3,5	2,6	3,7	3,8	3,8
73 Werbung und Marktforschung	1,8	1,7	1,9	3,4	2,5	1,8	1,4	3,8	2,7	3,2	4,7	6,3
74 Sonstige freiberufliche, wissenschaftliche und technische Tätigkeiten	0,0	0,0	0,0	0,0	0,0	0,0	0,0	0,0	0,0	0,0	0,0	0,0
75 Veterinärwesen	0,0	0,0	0,0	0,0	0,0	0,0	0,0	0,0	0,0	0,0	0,0	0,0
N Erbringung von sonstigen wirtschaftlichen Dienstleistungen	2,4	2,5	2,3	6,1	3,0	2,4	2,2	24,6	3,6	13,2	12,0	24,6
77 Vermietung von beweglichen Sachen	0,4	1,3	3,5	6,5	1,8	3,6	1,4	2,0	12,9	5,7	16,8	0,0
78 Vermittlung und Überlassung von Arbeitskräften	5,5	6,4	4,4	14,6	9,8	4,6	3,9	49,4	8,9	39,6	36,3	36,1
79 Reisebüros, Reiseveranstalter und Erbringung sonstiger Reservierungsdienstleistungen	1,0	0,5	0,9	1,6	0,9	0,9	1,5	12,0	4,2	0,7	0,0	14,4
80 Wach- und Sicherheitsdienste sowie Detekteien	1,1	1,6	1,6	13,4	2,1	1,6	1,6	36,4	2,6	18,7	9,1	24,1
81 Gebäudebetreuung; Garten- und Landschaftsbau	6,5	6,3	5,4	9,2	6,5	5,5	6,0	12,9	6,3	31,3	44,1	30,8
82 Erbringung von wirtschaftlichen Dienstleistungen für Unternehmen und Privatpersonen a.n.g.	2,4	2,2	4,5	9,9	3,3	4,7	3,5	40,9	5,5	19,2	29,2	36,1
O-S Nicht marktbestimmte Dienstleistungen	2,2	2,4	2,8	12,0	3,2	3,1	2,0	15,4	5,3	14,3	34,6	26,6
O-Q Öffentliche Verwaltung, Verteidigung, Sozialversicherung, Erziehung und Unterricht, Gesundheits- und Sozialwesen	2,4	2,6	3,1	13,2	3,5	3,4	2,2	17,4	5,8	14,1	34,3	34,7
O Öffentliche Verwaltung, Verteidigung, Sozialversicherung	0,0	0,0	0,0	0,0	0,0	0,0	0,0	0,0	0,0	0,0	0,0	0,0
84 Öffentliche Verwaltung, Verteidigung, Sozialversicherung	0,0	0,0	0,0	0,0	0,0	0,0	0,0	0,0	0,0	0,0	0,0	0,0
P Erziehung und Unterricht	7,3	4,0	6,3	16,7	3,5	5,9	4,9	18,8	16,3	0,0	0,0	21,3
85 Erziehung und Unterricht	7,3	4,0	6,3	16,7	3,5	5,9	4,9	18,8	16,3	0,0	0,0	21,3
Q Gesundheits- und Sozialwesen	2,4	2,7	3,2	13,5	3,5	3,5	2,3	17,9	5,9	13,9	34,2	36,8
86 Gesundheitswesen	3,0	3,5	3,9	16,5	4,5	4,7	3,1	23,5	7,4	15,0	33,7	63,9
87 Heime (ohne Erholungs- und Ferienheime)	2,9	2,8	3,7	9,1	3,3	3,6	2,8	13,4	5,0	11,6	19,9	14,3
88 Sozialwesen (ohne Heime)	1,6	2,1	2,4	7,3	2,1	2,5	2,2	12,2	3,8	3,2	10,2	19,2
R-S Sonstige Dienstleistungen	5,4	4,7	3,3	11,3	4,9	3,4	4,0	10,0	3,0	14,2	9,8	10,0
R Kunst, Unterhaltung und Erholung	0,2	0,2	0,2	0,5	0,3	0,2	0,2	0,2	0,4	0,4	0,7	0,9
90 Kreative, künstlerische und unterhaltende Tätigkeiten	0,2	0,2	0,3	0,6	0,4	0,3	0,2	0,2	0,5	0,2	0,8	0,9
91 Bibliotheken, Archive, Museen, botanische und zoologische Gärten	0,0	0,0	0,0	0,0	0,0	0,0	0,0	0,0	0,0	0,0	0,0	0,0
92 Spiel-, Wett- und Lotteriewesen	0,0	0,0	0,0	1,1	0,0	0,0	0,0	1,1	0,0	1,1	1,1	0,0
93 Erbringung von Dienstleistungen des Sports, der Unterhaltung und der Erholung	0,0	0,0	0,0	0,0	0,0	0,0	0,0	0,0	0,0	0,0	0,0	0,0
S Erbringung von sonstigen Dienstleistungen	11,0	8,9	6,3	17,7	9,6	6,4	7,3	20,0	6,2	20,3	17,7	18,5
94 Interessenvertretungen sowie kirchliche und sonstige religiöse Vereinigungen (ohne Sozialwesen und Sport)	12,0	9,6	6,6	19,0	10,3	6,8	7,8	21,8	6,1	24,0	20,0	20,9
95 Reparatur von Datenverarbeitungsgeräten und Gebrauchsgütern	0,1	0,1	0,1	0,3	0,1	0,1	0,1	1,0	0,4	1,8	0,0	0,0
96 Erbringung von sonstigen überwiegend persönlichen Dienstleistungen	0,5	0,2	0,3	1,6	0,5	0,3	0,2	2,4	0,7	2,1	0,0	2,2

Neue Länder

Unternehmen mit 1000 Arbeitnehmern und mehr

Wirtschaftszweig	Netto- arbeits- kosten je geleis- tete Stunde	Kosten je Vollzeiteinheit										
		Brutto- arbeits- kosten insg.	Lohn- neben- kosten insg.	Sonder- zah- lungen	Vergü- tung für nicht gear- beitete Tage	Sozial- beiträge der Arbeit- geber	Gesetz- liche Arbeit- geber- beiträge	Betrieb- liche Alters- versor- gung	Lohn- fort- zahlung	Beruf- liche Aus- und Weiter- bildung	Sonsti- ge Aufwen- dungen	Lohn- subven- tionen
B-S Produzierendes Gewerbe und Dienstleistungsbereich	0,6	0,7	0,9	0,8	0,7	0,9	0,4	1,5	1,2	1,7	2,0	9,9
B-N Produzierendes Gewerbe und marktbestimmte Dienstleistungen	1,1	1,2	1,4	2,2	1,1	1,4	1,0	3,3	1,9	3,7	4,4	13,7
B-F Produzierendes Gewerbe	0,2	0,1	0,2	0,9	0,1	0,2	0,1	0,7	0,3	0,5	1,4	1,2
B-E Produzierendes Gewerbe ohne Baugewerbe	0,2	0,2	0,2	0,9	0,1	0,2	0,1	0,7	0,3	0,5	1,5	1,3
B Bergbau und Gewinnung von Steinen und Erden	0,1	0,2	0,1	0,4	0,1	0,1	0,1	0,8	0,0	2,0	2,1	0,0
05 Kohlenbergbau	0,1	0,2	0,1	0,4	0,1	0,1	0,1	0,7	0,0	2,8	0,0	0,0
06 Gewinnung von Erdöl und Erdgas	0,0	0,0	0,0	0,0	0,0	0,0	0,0	0,0	0,0	0,0	0,0	0,0
07 Erzbergbau	0,0	0,0	0,0	0,0	0,0	0,0	0,0	0,0	0,0	0,0	0,0	0,0
08 Gewinnung von Steinen und Erden, sonstiger Bergbau	0,0	0,0	0,0	0,0	0,0	0,0	0,0	0,0	0,0	0,0	0,0	0,0
09 Erbringung von Dienstleistungen für den Bergbau und für die Gewinnung von Steinen und Erden	0,0	0,0	0,0	0,0	0,0	0,0	0,0	0,0	0,0	0,0	0,0	0,0
C Verarbeitendes Gewerbe	0,2	0,2	0,2	1,1	0,2	0,2	0,1	0,9	0,4	0,6	1,5	1,4
10 Herstellung von Nahrungs- und Futtermitteln	0,9	0,8	1,2	1,1	0,5	1,2	0,8	3,3	1,0	2,8	4,1	7,1
11 Getränkeherstellung	0,1	0,1	0,2	0,2	0,1	0,2	0,2	0,5	0,1	0,1	1,7	0,0
12 Tabakverarbeitung	0,0	0,0	0,0	0,0	0,0	0,0	0,0	0,0	0,0	0,0	0,0	0,0
13 Herstellung von Textilien	0,0	0,0	0,0	0,0	0,0	0,0	0,0	0,0	0,0	0,0	0,0	0,0
14 Herstellung von Bekleidung	0,0	0,0	0,0	0,0	0,0	0,0	0,0	0,0	0,0	0,0	0,0	0,0
15 Herstellung von Leder, Lederwaren und Schuhen	0,0	0,0	0,0	0,0	0,0	0,0	0,0	0,0	0,0	0,0	0,0	0,0
16 Herstellung von Holz-, Flecht-, Korb- und Korkwaren (ohne Möbel)	0,0	0,0	0,0	0,0	0,0	0,0	0,0	0,0	0,0	0,0	0,0	0,0
17 Herstellung von Papier, Pappe und Waren daraus	0,1	0,1	0,2	0,4	0,1	0,2	0,2	1,0	0,1	0,7	0,6	0,8
18 Herstellung von Druckerzeugnissen, Vervielfältigung von bespielten Ton-, Bild- und Datenträgern	0,0	0,0	0,1	0,1	0,1	0,0	0,0	1,4	0,1	0,7	0,5	0,0
19 Kokerei und Mineralölverarbeitung	0,0	0,0	0,0	0,0	0,0	0,0	0,0	0,0	0,0	0,0	0,0	0,0
20 Herstellung von chemischen Erzeugnissen	0,1	0,1	0,2	0,2	0,1	0,2	0,1	0,8	0,1	1,2	1,1	1,5
21 Herstellung von pharmazeutischen Erzeugnissen	0,1	0,1	0,0	0,1	0,1	0,0	0,0	0,7	0,1	0,1	0,9	0,9
22 Herstellung von Gummi- und Kunststoffwaren	0,0	0,0	0,0	0,1	0,0	0,0	0,0	0,3	0,2	0,7	1,4	0,0
23 Herstellung von Glas und Glaswaren, Keramik, Verarbeitung von Steinen und Erden	2,7	3,1	8,6	6,4	2,4	8,9	1,3	25,0	2,1	5,3	9,0	42,0
24 Metallerzeugung und -bearbeitung	0,1	0,1	0,1	0,4	0,1	0,1	0,1	1,0	0,2	0,3	0,9	1,6
25 Herstellung von Metallerzeugnissen	1,4	1,2	1,4	1,8	0,4	1,1	1,1	4,5	1,0	4,9	11,0	3,7
26 Herstellung von Datenverarbeitungsgeräten, elektronischen und optischen Erzeugnissen	0,1	0,1	0,0	0,5	0,1	0,0	0,0	0,3	0,2	0,2	1,5	1,2
27 Herstellung von elektrischen Ausrüstungen	0,1	0,1	0,2	0,2	0,1	0,2	0,1	0,8	0,1	0,6	0,6	1,0
28 Maschinenbau	0,5	0,4	0,7	1,0	0,6	0,5	0,5	4,4	2,4	4,3	5,3	5,7
29 Herstellung von Kraftwagen und Kraftwagenteilen	0,1	0,3	0,6	2,4	0,2	0,6	0,1	2,2	1,5	1,4	3,0	3,7
30 Sonstiger Fahrzeugbau	0,1	0,1	0,1	0,4	0,1	0,1	0,1	0,7	0,1	0,6	1,4	2,8
31 Herstellung von Möbeln	0,2	0,2	0,2	0,4	0,1	0,2	0,2	1,2	0,0	1,2	1,2	0,0
32 Herstellung von sonstigen Waren	0,7	0,2	0,6	1,9	0,2	0,6	0,5	10,8	1,2	3,2	0,0	0,0
33 Reparatur und Installation von Maschinen und Ausrüstungen	0,1	0,1	0,1	0,2	0,1	0,1	0,1	0,6	0,1	0,6	0,3	3,5
D Energieversorgung	0,1	0,1	0,1	0,2	0,0	0,1	0,1	0,3	0,0	0,8	1,1	0,0
35 Energieversorgung	0,1	0,1	0,1	0,2	0,0	0,1	0,1	0,3	0,0	0,8	1,1	0,0
E Wasserversorgung, Abwasser- und Abfallentsorgung und Beseitigung von Umweltverschmutzungen	0,5	0,4	0,5	0,5	0,4	0,7	0,4	2,5	1,2	2,7	14,2	3,4
36 Wasserversorgung	0,0	0,0	0,0	0,0	0,0	0,0	0,0	0,0	0,0	0,0	0,0	0,0
37 Abwasserentsorgung	0,0	0,0	0,0	0,0	0,0	0,0	0,0	0,1	0,0	2,7	2,7	0,0
38 Sammlung, Behandlung und Beseitigung von Abfällen, Rückgewinnung	0,5	0,4	0,5	0,5	0,4	0,6	0,4	2,7	1,0	2,3	13,8	3,1
39 Beseitigung von Umweltverschmutzungen und sonstige Entsorgung	0,0	0,0	0,0	0,0	0,0	0,0	0,0	0,0	0,0	0,0	0,0	0,0
F Baugewerbe	0,1	0,1	0,1	0,2	0,1	0,1	0,1	0,6	0,2	0,7	0,5	1,1
41 Hochbau	0,5	0,4	0,5	0,7	0,3	0,5	0,4	1,3	0,8	6,2	1,9	0,0
42 Tiefbau	0,0	0,0	0,1	0,2	0,1	0,1	0,0	0,6	0,2	0,8	1,2	1,3
43 Vorbereitende Baustellenarbeiten, Bauinstallation und sonstiges Ausbaugewerbe	0,1	0,1	0,2	0,3	0,1	0,2	0,2	1,3	0,2	0,4	0,3	1,2
G-S Dienstleistungsbereich	0,7	0,7	1,0	0,6	0,8	1,0	0,4	1,7	1,3	1,9	2,2	10,6
G-N Marktbestimmte Dienstleistungen	1,0	1,1	1,5	2,3	1,1	1,4	1,0	4,4	2,3	4,8	5,9	14,5
G-I Handel, Verkehr und Lagerei	1,5	1,8	2,5	4,2	1,6	2,4	1,7	7,0	4,0	8,5	10,4	26,6
G Handel, Instandhaltung und Reparatur von Kraftfahrzeugen	1,3	2,0	2,5	4,5	1,9	2,3	1,9	5,0	4,9	12,4	16,3	30,2
45 Handel mit Kraftfahrzeugen, Instandhaltung und Reparatur von Kraftfahrzeugen	0,1	0,1	0,1	0,4	0,1	0,1	0,1	0,7	0,2	0,7	0,5	3,2
46 Großhandel (ohne Handel mit Kraftfahrzeugen)	1,7	1,5	1,5	3,5	1,6	1,3	0,7	12,5	0,5	15,6	1,4	2,6
47 Einzelhandel (ohne Handel mit Kraftfahrzeugen)	0,5	1,4	1,8	3,7	1,0	1,6	1,6	7,2	4,9	13,8	20,9	28,8
H Verkehr und Lagerei	0,5	0,5	0,5	0,8	0,4	0,5	0,4	1,6	0,5	1,0	1,0	3,6
49 Landverkehr und Transport in Rohrfernleitungen	0,1	0,1	0,1	0,2	0,1	0,1	0,1	0,4	0,1	0,2	0,2	0,3
50 Schifffahrt	0,0	0,0	0,0	0,0	0,0	0,0	0,0	0,0	0,0	0,0	0,0	0,0
51 Luftfahrt	0,2	0,1	0,2	0,4	0,3	0,2	0,0	1,0	0,5	0,0	0,0	0,0
52 Lagerei sowie Erbringung von sonstigen Dienstleistungen für den Verkehr	0,1	0,1	0,1	0,2	0,1	0,1	0,1	0,9	0,1	0,6	0,4	5,8

Neue Länder

Unternehmen mit 1000 Arbeitnehmern und mehr

Wirtschaftszweig	Netto- arbeits- kosten je geleis- tete Stunde	Kosten je Vollzeiteinheit										
		Brutto- arbeits- kosten insg.	Lohn- neben- kosten insg.	Sonder- zah- lungen	Vergü- tung für nicht gear- beitete Tage	Sozial- beiträge der Arbeit- geber	Gesetz- liche Arbeit- geber- beiträge	Betrieb- liche Alters- versor- gung	Lohn- fort- zahlung	Beruf- liche Aus- und Weiter- bildung	Sonsti- ge Aufwen- dungen	Lohn- subven- tionen
53 Post-, Kurier- und Expressdienste	1,1	1,0	1,1	1,7	0,9	1,1	0,8	1,7	1,0	2,2	2,1	20,7
I Gastgewerbe	4,6	4,7	4,9	10,8	5,4	4,7	4,1	20,4	11,2	18,5	8,6	19,3
55 Beherbergung	0,3	0,2	0,2	0,7	0,3	0,2	0,1	2,1	0,4	1,2	2,0	1,1
56 Gastronomie	5,7	6,0	6,6	13,8	5,7	6,2	5,4	23,8	12,2	34,0	10,7	23,5
J Information und Kommunikation	0,3	0,3	0,4	0,5	0,3	0,4	0,2	1,0	0,3	2,0	2,0	2,1
58 Verlagswesen	2,4	2,3	2,0	12,0	6,1	2,0	1,4	13,2	5,1	0,0	0,0	0,0
59 Herstellung, Verleih und Vertrieb von Filmen und Fernsehprogrammen, Kinos, Tonstudios und Verlegen von Musik	2,3	2,5	2,4	6,1	3,4	2,3	2,0	0,0	4,8	9,3	10,6	10,6
60 Rundfunkveranstalter	0,1	0,1	0,2	0,6	0,1	0,2	0,0	0,4	0,1	0,7	2,2	2,4
61 Telekommunikation	0,7	0,5	0,4	0,9	0,8	0,4	0,8	10,5	1,1	5,1	5,0	0,0
62 Erbringung von Dienstleistungen der Informationstechnologie	0,2	0,2	0,2	0,3	0,1	0,2	0,2	0,6	0,1	0,4	0,7	0,9
63 Informationsdienstleistungen	2,0	1,9	0,7	7,7	2,0	0,4	0,8	4,0	0,4	15,5	3,9	0,0
K Erbringung von Finanz- und Versicherungsdienstleistungen	0,3	0,5	1,0	2,3	0,2	1,1	0,1	3,4	0,1	0,7	0,9	4,3
64 Erbringung von Finanzdienstleistungen	0,6	0,9	1,7	3,2	0,2	1,8	0,1	5,2	0,2	1,8	1,4	6,3
65 Versicherungen, Rückversicherungen und Pensionskassen (ohne Sozialversicherung)	0,2	0,2	0,2	0,6	0,4	0,3	0,2	0,7	0,4	1,0	1,4	1,7
66 Mit Finanz- und Versicherungsdienstleistungen verbundene Tätigkeiten	0,1	0,1	0,1	0,1	0,1	0,1	0,1	0,8	0,1	0,4	0,5	0,0
L Grundstücks- und Wohnungswesen	5,4	5,6	7,7	6,4	10,6	7,8	3,7	44,0	2,3	11,7	63,7	24,7
68 Grundstücks- und Wohnungswesen	5,4	5,6	7,7	6,4	10,6	7,8	3,7	44,0	2,3	11,7	63,7	24,7
M-N Erbringung von freiberuflichen, wissenschaftlichen und technischen Dienstleistungen sowie Dienstleistungen von sonstigen wirtschaftlichen Dienstleistungen	1,6	1,7	1,8	2,6	1,7	1,8	1,7	4,5	1,8	2,6	4,1	3,0
M Erbringung von freiberuflichen, wissenschaftlichen und technischen Dienstleistungen	1,4	1,4	1,7	2,1	1,7	1,7	1,3	3,9	2,0	3,8	3,6	2,2
69 Rechts- und Steuerberatung, Wirtschaftsprüfung	4,1	3,0	8,2	1,0	2,7	8,8	5,1	22,4	14,4	20,2	15,6	13,6
70 Verwaltung und Führung von Unternehmen und Betrieben, Unternehmensberatung	0,7	0,8	0,4	4,7	0,1	0,4	0,3	1,1	1,6	1,9	9,9	1,1
71 Architektur- und Ingenieurbüros, technische, physikalische und chemische Untersuchung	0,8	0,8	0,8	0,5	1,2	0,8	0,2	3,4	1,4	2,7	2,3	1,3
72 Forschung und Entwicklung	0,0	0,0	0,1	0,1	0,1	0,1	0,0	0,3	0,3	1,1	1,2	0,9
73 Werbung und Marktforschung	0,6	0,5	0,4	1,7	1,4	0,3	0,3	6,5	1,1	5,2	5,2	5,1
74 Sonstige freiberufliche, wissenschaftliche und technische Tätigkeiten	0,4	0,4	0,3	0,5	0,5	0,3	0,3	1,0	0,3	0,3	0,0	0,0
75 Veterinärwesen	0,0	0,0	0,0	0,0	0,0	0,0	0,0	0,0	0,0	0,0	0,0	0,0
N Erbringung von sonstigen wirtschaftlichen Dienstleistungen	1,9	2,1	2,0	3,9	2,0	2,0	2,0	5,9	2,1	2,9	5,1	3,5
77 Vermietung von beweglichen Sachen	2,6	3,6	0,6	10,1	2,7	0,6	3,2	49,1	1,0	16,5	17,0	48,9
78 Vermittlung und Überlassung von Arbeitskräften	2,9	3,0	3,1	3,7	2,9	3,1	3,0	3,9	3,3	4,0	4,2	4,9
79 Reisebüros, Reiseveranstalter und Erbringung sonstiger Reservierungsdienstleistungen	0,1	0,0	0,1	0,1	0,0	0,1	0,1	0,2	0,2	0,3	0,6	0,0
80 Wach- und Sicherheitsdienste sowie Detekteien	0,2	0,4	0,2	2,0	0,4	0,2	0,2	1,0	0,5	1,1	1,6	2,4
81 Gebäudebetreuung; Garten- und Landschaftsbau	1,1	0,9	1,1	3,6	1,0	1,1	0,7	17,3	2,0	4,1	3,3	10,8
82 Erbringung von wirtschaftlichen Dienstleistungen für Unternehmen und Privatpersonen a.n.g.	1,3	1,5	1,6	4,9	1,7	1,5	1,3	7,8	1,1	5,6	5,2	1,9
O-S Nicht marktbestimmte Dienstleistungen	0,4	0,3	0,5	0,8	0,3	0,5	0,3	0,9	0,6	0,7	1,1	4,6
O-Q Öffentliche Verwaltung, Verteidigung, Sozialversicherung, Erziehung und Unterricht, Gesundheits- und Sozialwesen	0,4	0,3	0,5	0,8	0,3	0,5	0,3	0,9	0,6	0,7	1,2	4,6
O Öffentliche Verwaltung, Verteidigung, Sozialversicherung	0,0	0,0	0,0	0,0	0,0	0,0	0,0	0,0	0,0	0,0	0,0	0,0
84 Öffentliche Verwaltung, Verteidigung, Sozialversicherung	0,0	0,0	0,0	0,0	0,0	0,0	0,0	0,0	0,0	0,0	0,0	0,0
P Öffentliche Verwaltung, Verteidigung, Sozialversicherun	1,1	0,7	0,9	1,0	0,8	0,9	0,4	1,4	1,2	0,8	0,0	2,2
85 Erziehung und Unterricht	1,1	0,7	0,9	1,0	0,8	0,9	0,4	1,4	1,2	0,8	0,0	2,2
Q Gesundheits- und Sozialwesen	1,0	1,3	0,9	2,9	1,0	0,9	0,7	3,9	2,6	6,0	5,5	8,3
86 Gesundheitswesen	0,5	1,0	0,7	2,7	0,6	0,8	0,4	3,8	2,7	5,4	5,5	7,6
87 Heime (ohne Erholungs- und Ferienheime)	2,6	0,9	2,1	1,7	2,8	1,9	1,0	4,9	6,8	19,3	4,6	12,0
88 Sozialwesen (ohne Heime)	5,7	5,0	6,0	18,0	4,4	6,0	5,5	11,4	8,5	20,1	7,0	25,4
R-S Sonstige Dienstleistungen	2,1	2,0	2,0	4,1	2,2	1,8	1,1	6,2	1,9	17,1	22,6	1,6
R Kunst, Unterhaltung und Erholung	0,1	0,1	0,2	0,7	0,0	0,2	0,0	2,1	0,9	2,7	2,9	2,9
90 Kreative, künstlerische und unterhaltende Tätigkeiten	0,0	0,0	0,0	0,0	0,0	0,0	0,0	0,0	0,0	0,0	0,0	0,0
91 Bibliotheken, Archive, Museen, botanische und zoologische Gärten	0,0	0,0	0,0	0,0	0,0	0,0	0,0	0,0	0,0	0,0	0,0	0,0
92 Spiel-, Wett- und Lotteriewesen	0,1	0,1	0,1	0,6	0,1	0,2	0,1	2,7	0,4	2,7	2,7	2,7
93 Erbringung von Dienstleistungen des Sports, der Unterhaltung und der Erholung	0,0	0,0	0,0	0,0	0,0	0,0	0,0	0,0	0,0	0,0	0,0	0,0
S Erbringung von sonstigen Dienstleistungen	2,2	2,0	2,0	4,1	2,3	1,8	1,2	6,2	2,0	17,3	24,3	1,6
94 Interessenvertretungen sowie kirchliche und sonstige religiöse Vereinigungen (ohne Sozialwesen und Sport)	2,0	2,0	1,6	3,6	1,7	1,3	0,8	3,9	1,0	24,6	53,2	0,0
95 Reparatur von Datenverarbeitungsgeräten und Gebrauchsgütern	0,5	0,5	0,5	0,9	0,6	0,5	0,5	1,3	0,6	1,2	1,2	1,3
96 Erbringung von sonstigen überwiegend persönlichen Dienstleistungen	0,3	0,2	0,6	2,5	0,7	0,5	0,2	3,8	2,9	4,2	4,7	2,2

**Veröffentlichungen des Statistischen Bundesamtes über Arbeitskosten in
Fachserien und ähnlichem**

Titel der Veröffentlichung	Erschienen	
	Monat	Jahr
<u>Statistik der Bundesrepublik Deutschland, Band 246/3</u> Aufwendungen der Unternehmen für ihre Arbeitnehmer in Industrie und Handel im Jahre 1957	---	---
<u>Fachserie M, Reihe 15 (Sonderbeitrag)</u> Aufwendungen der Arbeitgeber für Löhne und Lohnnebenkosten in 14 ausgewählten Industriezweigen 1959	April	1962
Aufwendungen der Arbeitgeber für Löhne und Lohnnebenkosten in 8 ausgewählten Industriezweigen 1960	November	1962
Aufwendungen der Arbeitgeber für Löhne und Lohnnebenkosten in ausgewählten Industriezweigen 1961	November	1963
Aufwendungen der Arbeitgeber für Löhne und Lohnnebenkosten in 14 ausgewählten Industriezweigen 1962	August	1964
Aufwendungen der Arbeitgeber für Löhne und Lohnnebenkosten in 8 ausgewählten Industriezweigen 1963	August	1965
Aufwendungen der Arbeitgeber für Löhne und Lohnnebenkosten in ausgewählten Industriezweigen 1964	Oktober	1966
Aufwendungen der Arbeitgeber für Personal- und Personalnebenkosten in Industrie und Handwerk 1966	Dezember	1968
Aufwendungen der Arbeitgeber für Personal- und Personalnebenkosten im Produzierenden Gewerbe 1969	Januar	1973
Aufwendungen der Arbeitgeber für Personal- und Personalnebenkosten im Einzelhandel sowie im Bank- und Versicherungsgewerbe 1970	September	1973
Aufwendungen der Arbeitgeber für Personal- und Personalnebenkosten im Produzierenden Gewerbe 1972	Dezember	1974
<u>Fachserie 16</u> Aufwendungen der Arbeitgeber im Groß- und Einzelhandel sowie im Bank- und	Februar	1977
Aufwendungen der Arbeitgeber im Produzierenden Gewerbe 1975	April	1978
Aufwendungen der Arbeitgeber im Produzierenden Gewerbe 1978	September	1981
Aufwendungen der Arbeitgeber im Groß- und Einzelhandel sowie im Bank- und Versicherungsgewerbe 1978	Dezember	1981
Aufwendungen der Arbeitgeber im Produzierenden Gewerbe 1981	September	1983
Aufwendungen der Arbeitgeber im Groß- und Einzelhandel sowie im Bank- und Versicherungsgewerbe 1981	Februar	1984
Arbeitskosten im Produzierenden Gewerbe 1984	September	1986
Arbeitskosten im Groß- und Einzelhandel sowie im Bank- und Versicherungsgewerbe 1984	Dezember	1986
Arbeitskosten im Produzierenden Gewerbe 1988	Oktober	1990
Arbeitskosten im Groß- und Einzelhandel sowie Bank- und Versicherungsgewerbe 1988	November	1990
Arbeitskosten im Produzierenden Gewerbe 1992	September	1995
Arbeitskosten in ausgewählten Dienstleistungsbereichen 1992	Dezember	1995
Arbeitskosten im Produzierenden Gewerbe und ausgewählten Dienstleistungsbereichen 1996, Heft 1 - Erste Ergebnisse für Deutschland -	Februar	1999

**Veröffentlichungen des Statistischen Bundesamtes über Arbeitskosten in
Fachserien und ähnlichem**

Titel der Veröffentlichung	Erschienen	
	Monat	Jahr
Arbeitskosten im Produzierenden Gewerbe 1996, Heft 2 - Ergebnisse für das frühere Bundesgebiet sowie die neuen Länder und Berlin-Ost -	Juni	1999
Arbeitskosten in ausgewählten Dienstleistungsbereichen 1996, Heft 3 - Ergebnisse für das frühere Bundesgebiet sowie die neuen Länder und Berlin-Ost -	August	1999
Ergebnisse der Arbeitskostenerhebung 2000 für Deutschland	Januar	2003
Arbeitskosten im Produzierenden Gewerbe und ausgewählten Dienstleistungsbereichen 2000, Heft 1 - Ergebnisse für Deutschland -	Februar	2003
Arbeitskosten im Produzierenden Gewerbe und ausgewählten Dienstleistungsbereichen 2000, Heft 2 - Ergebnisse für das frühere Bundesgebiet sowie für die neuen Länder und Berlin Ost -	März	2003
Arbeitskosten im Produzierenden Gewerbe und ausgewählten Dienstleistungsbereichen 2004, Heft 1 - Ergebnisse für Deutschland -	Januar	2007
Arbeitskosten im Produzierenden Gewerbe und ausgewählten Dienstleistungsbereichen 2004, Heft 2 - Ergebnisse für das frühere Bundesgebiet einschließlich Berlin -	Januar	2007
Arbeitskosten im Produzierenden Gewerbe und ausgewählten Dienstleistungsbereichen 2004, Heft 3 - Ergebnisse für die neuen Länder -	Januar	2007
Arbeitskosten im Produzierenden Gewerbe und ausgewählten Dienstleistungsbereichen 2008, Heft 1 - Ergebnisse für Deutschland -	Dezember	2010
Arbeitskosten im Produzierenden Gewerbe und ausgewählten Dienstleistungsbereichen 2008, Heft 2 - Ergebnisse für das frühere Bundesgebiet einschließlich Berlin -	Dezember	2010
Arbeitskosten im Produzierenden Gewerbe und ausgewählten Dienstleistungsbereichen 2008, Heft 3 - Ergebnisse für die neuen Länder -	Dezember	2010
Arbeitskosten im Produzierenden Gewerbe und ausgewählten Dienstleistungsbereichen 2012, Heft 1 - Ergebnisse für Deutschland -	August	2014
Arbeitskosten im Produzierenden Gewerbe und ausgewählten Dienstleistungsbereichen 2012, Heft 2 - Ergebnisse für das frühere Bundesgebiet einschließlich Berlin -	August	2014
Arbeitskosten im Produzierenden Gewerbe und ausgewählten Dienstleistungsbereichen 2012, Heft 3 - Ergebnisse für die neuen Länder -	August	2014
<u>Pressebrochüren</u>		
Wie entwickeln sich die Arbeitskosten? – Der neue vierteljährliche Arbeitskostenindex für Deutschland	Juni	2005
Was kostet Arbeit in Deutschland? - Ergebnisse der Arbeitskostenerhebung 2004 Presseexemplar	August	2006

Veröffentlichungen des Statistischen Bundesamtes über Arbeitskosten in

"Wirtschaft und Statistik"

Titel des Aufsatzes	Erschienen	
	Heft	Jahr
Die Aufwendungen der Unternehmen für ihre Arbeitnehmer im Jahr 1955	5	1958
Die Aufwendungen der Unternehmen für ihre Arbeitnehmer im Jahr 1957	7	1960
Die Aufwendungen der Arbeitgeber für Löhne und Lohnnebenkosten in 14 ausgewählten Industriezweigen 1959	4	1962
Die Lohnkosten in 14 Industriezweigen der Europäischen Wirtschaftsgemeinschaft im Jahr 1959	6	1962
Die Aufwendungen der Arbeitgeber für Löhne und Lohnnebenkosten in 8 ausgewählten Industriezweigen 1960	2	1963
Die Aufwendungen der Arbeitgeber für Löhne und Lohnnebenkosten in ausgewählten Industriezweigen 1961	8	1963
Die Lohnnebenkosten in 8 Industriezweigen der Europäischen Wirtschaftsgemeinschaft im Jahr 1960	11	1963
Die Aufwendungen der Arbeitgeber für Löhne und Lohnnebenkosten in 14 ausgewählten Industriezweigen 1962	6	1964
Die Lohnkosten in 13 Industriezweigen der Europäischen Wirtschaftsgemeinschaft im Jahre 1961	9	1964
Aufwendungen der Arbeitgeber für Löhne und Lohnnebenkosten in 8 ausgewählten Industriezweigen 1963	6	1965
Die Lohnnebenkosten in 15 Industriezweigen der Europäischen Wirtschaftsgemeinschaft 1962	7	1965
Die Aufwendungen der Arbeitgeber für Personal- und Personalnebenkosten in 13 ausgewählten Industriezweigen 1964	9	1966
Die Aufwendungen der Arbeitgeber für Personal- und Personalnebenkosten im Produzierenden Gewerbe 1966	10	1968
Aufwendungen der Arbeitgeber für Personal- und Personalnebenkosten im Straßenverkehrsgewerbe 1967	7	1969
Personal- und Personalnebenkosten im Produzierenden Gewerbe 1969	4	1973
Personal- und Personalnebenkosten im Produzierenden Gewerbe 1972	1	1975
Personalkosten im Groß- und Einzelhandel sowie im Bank- und Versicherungsgewerbe 1974	12	1976
Personal- und Personalnebenkosten im Produzierenden Gewerbe 1975	12	1977
Personalkosten im Produzierenden Gewerbe 1978	5	1981
Personalkosten im Groß- und Einzelhandel sowie im Bank- und Versicherungsgewerbe 1978	11	1981
Arbeitskosten im Produzierenden Gewerbe 1981	7	1983
Arbeitskosten im Groß- und Einzelhandel sowie im Bank- und Versicherungsgewerbe 1981	1	1984
Verbreitung der betrieblichen Altersversorgung im Produzierenden Gewerbe -Ergebnisse der Arbeitskostenerhebung-	8	1984
Arbeitskosten im Produzierenden Gewerbe 1984	8	1986
Arbeitskosten im Groß- und Einzelhandel sowie im Bank- und Versicherungsgewerbe 1984	1	1987
Arbeitskosten im Produzierenden Gewerbe 1988	7	1990
Arbeitskosten im Groß- und Einzelhandel sowie im Bank- und Versicherungsgewerbe 1988	10	1990
Arbeitskosten im Produzierenden Gewerbe 1992	5	1995

Veröffentlichungen des Statistischen Bundesamtes über Arbeitskosten in

"Wirtschaft und Statistik"

Titel des Aufsatzes	Erschienen	
	Heft	Jahr
Arbeitskosten in ausgewählten Dienstleistungsbereichen 1992	10	1995
Arbeitskosten im Produzierenden Gewerbe und ausgewählten Dienstleistungsbereichen 1996	2	1999
Auf dem Weg zum Europäischen Arbeitskostenindex	8	2004
Neuer Konjunkturindikator: Der vierteljährliche Arbeitskostenindex	11	2005
Möglichkeiten der Erfassung von Arbeitszeiten in Unternehmensbefragungen	7	2006
Neukonzeption der Arbeitskostenerhebung	10	2006
Arbeitskostenerhebung 2008	9	2010
Arbeitskostenerhebung 2012	12	2014

Arbeitskostenerhebung

Erhebung der Struktur der Arbeitskosten
nach § 5 Verdienststatistikgesetz



2012

Erscheinungsfolge: Alle vier Jahre
Erschienen am 21.01.2015

Weitere Informationen zur Thematik dieser Publikation unter:
Telefon: 0611 / 75 3541; Fax: 0611 / 72 4000;
www.destatis.de/Kontakt

© Statistisches Bundesamt, Wiesbaden 2015

Vervielfältigungen und Verbreitung, auch auszugsweise, mit Quellenangabe gestattet.

Kurzfassung

1 Allgemeine Angaben zur Statistik

Seite 3

- *Grundgesamtheit*: Betriebe von Unternehmen mit zehn und mehr Beschäftigten.
- *Erhebungseinheiten*: Unternehmen mit zehn und mehr Beschäftigten.
- *Berichtszeitraum*: 2012.
- *Periodizität*: Alle vier Jahre.
- *Rechtsgrundlagen*: Verordnung (EG) Nr. 530/1999, Verdienststatistikgesetz (VerdStatG) vom 21. Dezember 2006.
- *Qualitätssicherung*: Internationale Standards (ILO, EU) wurden berücksichtigt.
- *Qualitätsbewertung*: Genaue Statistik für Verhältniswerte (Durchschnitte und Anteile).

2 Inhalte und Nutzerbedarf

Seite 4

- *Inhalte der Statistik*: Kosten je Inputeinheit Arbeit, insbesondere Kosten je Arbeitsstunde, in der Gesamtwirtschaft und nach Branchen. Detaillierte Zusammensetzung der Arbeitskosten nach Kostenarten.
- *Nutzer*: Bundesregierung, Landesregierungen, Europäische Kommission, Arbeitgeber- und Arbeitnehmerorganisationen, wirtschafts- und sozialwissenschaftliche Forschung, Unternehmen.

3 Methodik

Seite 5

- *Datengewinnung*: Befragung einer repräsentativen Stichprobe von Unternehmen unter Auskunftspflicht bzw. Berechnungen für Betriebe des öffentlichen Dienstes. Die Meldung erfolgte schriftlich per Fragebogen oder elektronisch per Online-Formular.
- *Datenaufbereitung*: Umfangreiche Überprüfungen der gemeldeten Daten. Bei fehlenden Angaben oder Unstimmigkeiten Rückfragen bei den Auskunftspflichtigen, kaum Imputationen.
- *Hochrechnung*: Gebundene Hochrechnung (GREG).

4 Genauigkeit und Zuverlässigkeit

Seite 6

- *Stichprobenbedingte Fehler*: Insgesamt gering, für kleine Branchen erheblich.
- *Nicht-Stichprobenbedingte Fehler*: Insgesamt gering, Gründe: kaum Antwortausfälle, hohe Genauigkeit der bedeutendsten Kostenarten (Bruttoverdienste, Sozialversicherungsbeiträge) - sie entstammen der Personalverwaltung der Betriebe. Solide Ergebnisse für die tatsächlich geleisteten Arbeitsstunden der Beschäftigten durch kontrollierte Berechnung anstelle direkter Erhebung. Untererfassung von Bildungseinrichtungen in privater Trägerschaft.
- *Revisionen*: Keine, alle veröffentlichten Daten gelten als endgültig.

5 Aktualität und Pünktlichkeit

Seite 9

- *Aktualität*: Erste Ergebnisse wurden 19 Monate nach dem Berichtszeitraum veröffentlicht.
- *Pünktlichkeit*: Ergebnisse lagen zum gesetzlich vorgeschriebenen bzw. zum geplanten Zeitpunkt vor.

6 Vergleichbarkeit

Seite 9

- *Räumliche Vergleichbarkeit*: EU-weit auf NUTS1-Ebene vergleichbar (in Deutschland: Bundesländer). Keine Ergebnisse auf Ebene der Kreise und Gemeinden.
- *Zeitliche Vergleichbarkeit*: Vor Berichtsjahr 2004 wegen unterschiedlicher Abdeckung von Wirtschaftszweigen auf das Produzierende Gewerbe beschränkt. Ab 2004 uneingeschränkte Vergleichbarkeit.

7 Kohärenz

Seite 9

Ziel ist die Kohärenz mit Ergebnissen der Vierteljährlichen Verdiensterhebung, des Arbeitskostenindex und der Volkswirtschaftlichen Gesamtrechnungen. Arbeitskostenindex, Jahresschätzung Arbeitskosten und Volkswirtschaftliche Gesamtrechnungen nutzen die Daten als Input.

8 Verbreitung und Kommunikation

Seite 10

Alle Veröffentlichungen sind im Internet frei zugänglich. Es gibt Pressemitteilungen, Fachserien-Veröffentlichungen, Daten in Online-Datenbanken, einen Artikel über die Methode der Statistik.

9 Sonstige fachstatistische Hinweise

Seite 11

Probeweise wurde die Zahl der Beschäftigten mit Anwartschaften auf betriebliche Altersversorgung erhoben.

1 Allgemeine Angaben zur Statistik

1.1 Grundgesamtheit

Betriebe von Unternehmen mit zehn und mehr Beschäftigten des Produzierenden Gewerbes und des Dienstleistungsbereichs [Abschnitte B bis S der Klassifikation der Wirtschaftszweige, Ausgabe 2008 (WZ 2008)]

1.2 Statistische Einheiten (Darstellungs- und Erhebungseinheiten)

- Darstellungseinheiten: Betriebe.

- Erhebungseinheiten (Wirtschaftsabschnitte B bis N, Q bis S und Wirtschaftsgruppen P85.5 und P85.6 der WZ 2008): Unternehmen. Für die Wirtschaftsabteilung O84 und die Wirtschaftsgruppen P85.1, P85.2, P85.3 und P85.4 der WZ 2008 wurden die Daten nicht erhoben, sondern berechnet. Für die Wirtschaftsgruppe Q86.1 wurde der kleinere Teil der Daten berechnet (und zwar für rechtlich unselbstständige Krankenhäuser der öffentlichen Hand), der größere Teil erhoben.

1.3 Räumliche Abdeckung

Deutschland, früheres Bundesgebiet (einschließlich Berlin), neue Länder, Bundesländer.

1.4 Berichtszeitraum/-zeitpunkt

Kalenderjahr 2012.

1.5 Periodizität

Alle vier Jahre.

1.6 Rechtsgrundlagen und andere Vereinbarungen

- Europäische Union: Verordnung (EG) Nr. 530/1999 des Rates vom 9. März 1999 zur Statistik über die Struktur der Verdienste und der Arbeitskosten (ABl. EG Nr. L 63 S. 6), geändert durch Anhang III Nr. 86 der Verordnung (EG) Nr. 1882/2003 des Europäischen Parlaments und des Rates vom 29. September 2003 (ABl. EU Nr. L 284 S. 1), Artikel 14 der Verordnung (EG) Nr. 1893/2006 des Europäischen Parlaments und des Rates vom 20. Dezember 2006 (ABl. EU Nr. L 39 S. 1) und Nr. 3.4. des Anhangs der Verordnung (EG) Nr. 596/2009 des Europäischen Parlaments und des Rates vom 18. Juni 2009 (ABl. EU Nr. L 188 S. 14). Verordnung (EG) Nr. 1726/1999 der Kommission vom 27. Juli 1999 zur Durchführung der Verordnung (EG) Nr. 530/1999 des Rates zur Statistik über die Struktur der Verdienste und der Arbeitskosten in Bezug auf Definition und Übermittlung der Informationen über Arbeitskosten, geändert durch Verordnung (EG) Nr. 1737/2005 der Kommission vom 21. Oktober 2005 (ABl. EU Nr. L 279 S. 11) und Artikel 2 der Verordnung (EG) Nr. 973/2007 der Kommission vom 20. August 2007 (ABl. EU Nr. L 216 S. 10).

- Bundesrepublik Deutschland: Gesetz über die Statistik der Verdienste und Arbeitskosten (Verdienststatistikgesetz - VerdStatG) vom 21. Dezember 2006 (BGBl. I S. 3291), zuletzt geändert durch Artikel 4 des Gesetzes vom 4. November 2010 (BGBl. I S. 1480). Verdienststatistikverordnung 2012 (VerdStatV 2012) vom 2. November 2012 (BGBl. I S. 2277). Bundesstatistikgesetz (BStatG) vom 22. Januar 1987 (BGBl. I S. 462, 565), das zuletzt durch Artikel 3 des Gesetzes vom 7. September 2007 (BGBl. I S. 2246) geändert worden ist.

1.7 Geheimhaltung

1.7.1 Geheimhaltungsvorschriften

Die erhobenen Einzelangaben werden nach § 16 Bundesstatistikgesetz (BStatG) grundsätzlich geheim gehalten. Die Namen und Adressen der Befragten werden in keinem Fall an Dritte weitergegeben. Nach § 16 Abs. 6 BStatG ist es möglich, den Hochschulen oder sonstigen Einrichtungen mit der Aufgabe unabhängiger wissenschaftlicher Forschung für die Durchführung wissenschaftlicher Vorhaben anonymisierte Einzelangaben zur Verfügung zu stellen. Die Pflicht zur Geheimhaltung besteht für alle Personen, die Empfänger von Einzelangaben sind.

1.7.2 Geheimhaltungsverfahren

In Tabellen werden Zellen unterdrückt, wenn der Zellenwert Rückschlüsse auf eine Einzelangabe zulässt (primäre Geheimhaltung). Zusätzlich werden weitere Zellen unterdrückt, damit primär geheimgehaltene Zellenwerte nicht durch Differenzenbildung aufgedeckt werden können (sekundäre Geheimhaltung).

1.8 Qualitätsmanagement

1.8.1 Qualitätssicherung

Eine Bund-Länder-Arbeitsgruppe der Fachreferenten der statistischen Ämter begleitete alle Arbeitsschritte der Erhebung von der rechtlichen und methodischen Vorbereitung bis zur Veröffentlichung der statistischen Ergebnisse. Die Arbeitsgruppe traf sich in regelmäßigen Sitzungen mindestens einmal pro Quartal in den Jahren 2011 bis 2014. Der Fragebogen der Erhebung berücksichtigte die harmonisierten Definitionen der Verordnung (EG) Nr. 1737/2005 der Kommission (siehe Rechtsgrundlagen), Standards der Internationalen Arbeitsorganisation (ILO) zur Gestaltung und Durchführung der Erhebung wurden beachtet. Die gemeldeten Daten wurden in den Statistischen Ämtern der Länder umfangreichen Überprüfungen auf Vollständigkeit und Plausibilität unterzogen. Im Zweifelsfall wurden die Auskunftspflichtigen aufgefordert, die Meldung zu überprüfen und sie zu bestätigen oder zu korrigieren.

1.8.2 Qualitätsbewertung

- **Positiv:** Die erhobenen Angaben der bedeutendsten Kostenarten (Bruttoverdienste, Sozialversicherungsbeiträge) sind von vergleichsweise großer Genauigkeit. Sie stammen meist aus der Personalverwaltung der Betriebe, die internen sowie externen Prüfungen unterliegt. Das gilt nicht immer für Angaben über die Arbeitszeiten und Ausfallzeiten. Diese wurden teilweise von den Betrieben geschätzt. Alle Angaben wurden von den statistischen Ämtern der Länder umfangreichen Überprüfungen unterzogen, die nachweislich zu erheblichen Verbesserungen der Genauigkeit führten. Die Zahl der abgedeckten Beschäftigten war mit 10,4 Millionen außerordentlich hoch, sodass der unvermeidbare Zufallsfehler der Stichprobe vergleichsweise gering ausfiel. Auch bestand eine Pflicht zur Auskunft, sodass Verzerrungen durch selektive Teilnahme bzw. Nichtteilnahme ausgeschlossen werden können.
- **Negativ:** Beschäftigte in Unternehmen mit weniger als zehn Beschäftigten wurden wegen der einschlägigen Maßgabe des EU-Rechts nicht erfasst. Die Ergebnisse decken somit ca. ein Viertel der Beschäftigten Deutschlands nicht ab, was sich auch im Rahmen der Hochrechnung nicht korrigieren ließ. Alle Ergebnisse beziehen sich deshalb auf die Grundgesamtheit, d.h. auf alle Beschäftigten in Unternehmen mit zehn und mehr Beschäftigten, nicht aber auf alle Beschäftigten in Deutschland. Das beeinträchtigt die Aussagekraft der Statistik, insbesondere von Absolutangaben, die deshalb von den statistischen Ämtern nicht aktiv veröffentlicht werden. Kaum beeinträchtigt sind jedoch Zeitvergleiche. Letzteres gilt nur, sofern die verglichenen Berichtszeiträume identische Wirtschaftszweige abdecken (siehe 6.2). Ebenfalls kaum beeinträchtigt sind internationale Vergleiche - der wichtigste Zweck dieser Statistik -, weil die Nichterfassung der Kleinstunternehmen in allen EU-Mitgliedstaaten gilt.

2 Inhalte und Nutzerbedarf

2.1 Inhalte der Statistik

2.1.1 Inhaltliche Schwerpunkte der Statistik

In der Arbeitskostenerhebung werden der Input sowie sämtliche Kosten des Produktionsfaktors Arbeit im Kalenderjahr erfasst. Der Input wird in vier verschiedenen Maßen gemessen: als Jahresdurchschnitt der Beschäftigungsverhältnisse sowie der Vollzeiteinheiten, als Summe der bezahlten Arbeitsstunden und als Summe der tatsächlich geleisteten Arbeitsstunden. Die Kosten werden detailliert erfasst und aufgegliedert. Für Auszubildende, für geringfügig Beschäftigte und für Beamte werden Arbeitsinput und Arbeitskosten getrennt erfasst, sodass ein getrennter Ausweis sowie ein Ein- oder Ausschluss im Ausweis grundsätzlich möglich wird.

Die Arbeitskostenerhebung ermöglicht Aussagen über die Höhe und die strukturelle Zusammensetzung der Kosten je Inputeinheit Arbeit. Der wichtigste Indikator sind die Nettoarbeitskosten je geleistete Arbeitsstunde in der Gesamtwirtschaft bzw. nach Branchen und nach Größe des Unternehmens. Weitere wichtige Indikatoren sind der Anteil der Lohnnebenkosten an den Arbeitskosten - insbesondere der gesetzlichen Lohnnebenkosten - sowie die Zahl der tatsächlich geleisteten Arbeitsstunden je Vollzeitbeschäftigten.

2.1.2 Klassifikationssysteme

- **Gebiet:** Systematik der Gebietseinheiten für die Statistik NUTS ("Nomenclature des unités territoriales statistiques", Stand 31.12.2012).
- **Wirtschaftszweig:** Klassifikation der Wirtschaftszweige, Ausgabe 2008 (WZ 2008).

2.1.3 Statistische Konzepte und Definitionen

- **Arbeitskosten**

Die Arbeitskosten umfassen die Gesamtheit aller von den Arbeitgebern im Zusammenhang mit der Beschäftigung von Arbeitskräften getragenen Aufwendungen. Die Definitionen der Verordnung (EG) Nr. 1737/2005 der Kommission und die Empfehlungen der Internationalen Arbeitsorganisation (ILO, An integrated system of wages statistics) werden berücksichtigt.

Zu den Bruttoarbeitskosten zählen:

- die Bruttoverdienste (D.11) und
- alle Lohnnebenkosten, dazu zählen:
 - die Sozialbeiträge der Arbeitgeber (D.12), dazu zählen:
 - die gesetzlichen Arbeitgeberbeiträge zur Sozialversicherung,
 - die Aufwendungen für die betriebliche Altersversorgung,
 - die unterstellten Sozialbeiträge der Arbeitgeber (Entgeltfortzahlung, Abfindungen sowie Altersversorgung und Beihilfen für Beamte),
 - die Kosten der beruflichen Aus- und Weiterbildung (D.2),
 - Anwerbungskosten und Berufskleidung (D.3),
 - sowie Steuern und Abgaben auf die Beschäftigung (D.4).

Die Nettoarbeitskosten (D) ergeben sich aus den Bruttoarbeitskosten durch Abzug der Lohnsubventionen (D.5).

Das auch aus den Volkswirtschaftlichen Gesamtrechnungen bekannte Arbeitnehmerentgelt (D.1) ist die Summe aus Bruttoverdiensten (D.11) und Sozialbeiträgen der Arbeitgeber (D.12).

- **Arbeitsinput**

Als Maßeinheiten des Arbeitsinputs werden primär Vollezeiteinheiten (Vollzeitäquivalente) und geleistete Arbeitsstunden (B.1) verwendet. Geleistete Arbeitsstunden sind jener Teil des Arbeitsvolumens, der von den Beschäftigten tatsächlich geleistet wird. Sie umfassen also bezahlte Ausfallstunden, wie zum Beispiel für Urlaub oder Krankheit, nicht. Vollezeiteinheiten sind alle Vollzeitbeschäftigten sowie die entsprechend ihrer geleisteten Arbeitsstunden in Vollzeitarbeitsplätze umgerechneten Teilzeitbeschäftigten, geringfügig Beschäftigten und Auszubildenden.

2.2 Nutzerbedarf

In Deutschland werden die Ergebnisse der Statistik von der Bundesregierung und den Landesregierungen, den Arbeitgeber- und Arbeitnehmerorganisationen, den regionalen Vertretungen der gewerblichen Wirtschaft, der wirtschafts- und sozialwissenschaftlichen Forschung sowie von Unternehmen und Unternehmensberatungen genutzt. Für diese Nutzer steht vor allem der internationale Vergleich von Branchenergebnissen im Fokus, also die Höhe der Arbeitskosten je Arbeitsstunde in Deutschland gegenüber anderen Staaten der EU bzw. weltweit. Politisch ist ferner die zeitliche Entwicklung des Anteils der Lohnnebenkosten, insbesondere der gesetzlich induzierten, von Bedeutung. Beide Nutzungen dienen der Beobachtung und Beurteilung der Wettbewerbsfähigkeit Deutschlands als Produktionsstandort.

Auch auf Ebene der Europäischen Union (Eurostat) dominieren vergleichende Auswertungen zur Beurteilung von Aspekten der Wettbewerbsfähigkeit. Neben den Indikatoren Arbeitskosten je Stunde und Anteil der Lohnnebenkosten spielt hier noch der Vergleich der tatsächlich geleisteten Stunden je Beschäftigten eine Rolle.

2.3 Nutzerkonsultation

Informationen über den Datenbedarf der Hauptnutzer, ihre Beurteilung von Vollständigkeit oder Redundanz sowie ihre Zufriedenheit mit den angebotenen Daten wurden nicht gezielt gesammelt.

Die Bundesministerien, die Statistischen Ämter der Länder, die kommunalen Spitzenverbände sowie Vertreter aus Wirtschaft und Wissenschaft sind im Statistischen Beirat vertreten, der nach § 4 BStatG das Statistische Bundesamt in Grundsatzfragen berät. Fachspezifische Fragen oder Anregungen werden dabei in den vom Statistischen Beirat eingesetzten Fachausschuss "Preise und Verdienste" eingebracht und auch in den Referentenbesprechungen "Verdienste und Arbeitskosten" diskutiert. Neben den institutionalisierten Gremien steht die Verdienstatistik in einem andauernden Dialog mit Verbänden, Firmen, Universitäten und Privatnutzern, deren aus der praktischen Arbeit entstehenden Wünsche ebenfalls in die Weiterentwicklung der Statistik einfließen.

3 Methodik

3.1 Konzept der Datengewinnung

Die Daten wurden vor allem durch eine Erhebung gewonnen. Für den Großteil des öffentlichen Dienstes lagen jedoch bereits genügend Daten vor, sodass auf eine Erhebung verzichtet und stattdessen eine Berechnung durchgeführt wurde.

- *Für Darstellungseinheiten (Betriebe) der Wirtschaftsabschnitte B bis N, Q bis S und Wirtschaftsgruppen P85.5 und P85.6 der WZ 2008:* Primärerhebung bei einer Stichprobe. Die Auswahlgrundlage der Stichprobe umfasste alle Unternehmen mit zehn und mehr sozialversicherungspflichtig Beschäftigten der Abschnitte B bis N, Q bis S und der Gruppen P85.5 und P85.6 der WZ 2008. Die Stichprobe wurde als einstufige Klumpenstichprobe realisiert. Eine Klumpenstichprobe lag insofern vor, als jedes Unternehmen der Stichprobe für alle seine Betriebe Daten melden musste. Die Auswahlgrundlage bildete der aktuelle Stand des statistischen Unternehmensregisters im Statistischen Bundesamt im September 2012. Die Auswahlgrundlage wurde geschichtet nach dem Bundesland des Unternehmens (16 Bundesländer), dem Wirtschaftszweig des Unternehmens (81 Abteilungen) und der Zahl der Beschäftigten des Unternehmens (fünf Größenklassen). Der Stichprobenumfang betrug 32 000 Unternehmen, der Auswahlatz im Durchschnitt 10,5 %. Große Unternehmen wurden mit weit höheren Auswahlätzen einbezogen, Unternehmen mit 1000 und mehr Beschäftigten wurden zu 100 % erfasst (sogenannte Totalschichten). Durch die 32 000 Unternehmen der Stichprobe wurden etwa 210 000 Betriebe mit 10,4 Millionen Beschäftigten erfasst.

- *Für Darstellungseinheiten (Betriebe) der Wirtschaftsabteilung O84, der Wirtschaftsgruppen P85.1, P85.2, P85.3 und P85.4 sowie eines Teils der Wirtschaftsgruppe Q86.1 der WZ 2008 (Großteil des öffentlichen Dienstes):* Die Daten wurden berechnet. Wichtigste Basisstatistik war dabei die Personalstandstatistik 2012. Die Personalstandstatistik ist eine Vollerhebung der Beschäftigten des öffentlichen Dienstes.

3.2 Vorbereitung und Durchführung der Datengewinnung

Primärerhebung: Die Befragung wurde dezentral von den Statistischen Ämtern der Länder durchgeführt. Die Merkmale wurden durch eine schriftliche Befragung der ausgewählten Unternehmen erhoben. Auskunftspflichtig waren dabei die Inhaber der in die Erhebung einbezogenen Unternehmen sowie die mit deren Leitung Beauftragten. Der Fragebogen befindet sich im Anhang. Alternativ konnten die Auskunftspflichtigen alle Angaben auch elektronisch übermitteln. Für diesen Zweck stand das formularbasierte Meldeverfahren IDEV (Internet Datenerhebung im Verbund) zur Verfügung. Knapp die Hälfte der Auskunftspflichtigen meldete über IDEV.

Datenberechnung: Die Daten der wichtigsten Basisstatistik, der Personalstandstatistik, lagen im Statistischen Bundesamt vor, eine Datengewinnung war nicht nötig. Die ergänzend verwendeten Daten der Finanzstatistik lagen ebenfalls im Statistischen Bundesamt vor. Die im Jahr 2012 gültigen tariflichen Parameter (Sonderzahlungen, Arbeitszeiten, Urlaubsanspruch) wurden Tarifverträgen entnommen, die im Statistischen Bundesamt für die Tarifstatistiken gesammelt werden. Angaben über Krankheitstage, Beitragssätze zur Sozialversicherung und andere Parameter wurden einschlägigen Veröffentlichungen entnommen. Aggregierte Daten über die Zusatzversorgung der öffentlichen Hand wurden von den Einrichtungen der Zusatzversorgung zugeliefert.

3.3 Datenaufbereitung (einschl. Hochrechnung)

- Korrektur fehlender Werte (Item-Non-Response)

Primärerhebung: Obwohl ein Großteil der Erhebungsmerkmale den betrieblichen Datenbanken der Entgeltabrechnung beziehungsweise der Personalwirtschaft entnommen wurde, kam es zu zahlreichen fehlerhaften Meldungen. Die Unstimmigkeiten wurden durch Rückfragen und Nachmeldungen im direkten Kontakt mit den Auskunftspflichtigen durch die Statistischen Ämter der Länder korrigiert. Verbleibende fehlende Angaben wurden anhand von plausiblen Vergleichswerten individuell ergänzt.

Datenberechnung: Die Merkmale wurden aus den verfügbaren Merkmalen der Personalstandstatistik abgeleitet bzw. auf deren Basis berechnet. Nur wenige Merkmale der Personalstandstatistik konnten direkt übernommen werden. Dazu zählten die vertragliche Arbeitszeit, der Anteil an der normalen Arbeitszeit eines vollzeitbeschäftigten Arbeitnehmers sowie der Bruttomonatsverdienst im Juni 2012 (auf das Kalenderjahr 2012 hochgerechnet). Alle anderen Merkmale wurden berechnet. Die Berechnungen stützten sich auf Daten der Finanzstatistik, tarifliche Parameter (Sonderzahlungen, Arbeitszeiten, Urlaubsanspruch), Angaben über Krankheitstage, Beitragssätze zur Sozialversicherung bzw. zur Zusatzversorgung der öffentlichen Hand.

- Korrektur von echten Antwortausfällen (Unit-Non-Response)

Primärerhebung: Die gesetzliche Verpflichtung zur Auskunft sicherte eine sehr hohe Unit-Response-Quote: 98,8 % der auskunftspflichtigen Unternehmen meldeten. Der Unit-Non-Response wurde im Rahmen der Hochrechnung korrigiert.

Datenberechnung: Kein Unit-Non-Response möglich.

- Hochrechnung

Es wurde eine gebundene Hochrechnung nach der Methode Generalised regression estimator (GREG) durchgeführt. Die für GREG typischen Hilfsvariablen waren die Anzahlen der Vollzeitbeschäftigten, der Teilzeitbeschäftigten und der geringfügig entlohnenden Beschäftigten des Unternehmens im Jahresdurchschnitt 2012 laut Verwaltungsdatenspeicher 2012 der statistischen Ämter.

3.4 Preis- und Saisonbereinigung; andere Analyseverfahren

Eine Preis- oder Saisonbereinigung erfolgte nicht.

3.5 Beantwortungsaufwand

Primärerhebung: Nach Messungen im Jahr 2004 benötigt ein Auskunftspflichtiger durchschnittlich knapp neun Stunden, um den Fragebogen auszufüllen. Alle Befragten zusammengekommen entspricht dies Kosten von rund 9 Mill. Euro.

Datenberechnung: Kein Beantwortungsaufwand.

Maßnahmen zur Entlastung der Auskunftspflichtigen: Die gesetzliche Obergrenze von 34 000 Unternehmen wurde mit 32 000 nicht ausgeschöpft. Eine Rotation der Meldepflichtigen wurde erfolgreich durchgeführt: Nur 14,5 % der Unternehmen der Stichprobe hatten bereits zum vorherigen Berichtsjahr 2008 gemeldet. Unter kleinen Unternehmen mit 10 bis 49 Beschäftigten waren lediglich 1,4 % bereits vier Jahre zuvor Melder.

4 Genauigkeit und Zuverlässigkeit

4.1 Qualitative Gesamtbewertung der Genauigkeit

Die statistischen Ergebnisse sind vergleichsweise genau. Zum einen sind die einzelnen erhobenen Angaben von vergleichsweise sehr großer Genauigkeit, wenn sie unmittelbar aus der Personalverwaltung der Betriebe stammen, die internen sowie externen Prüfungen unterliegt. Das trifft aber nicht für alle Merkmale zu, beispielsweise nicht immer für die Angaben zur Arbeitszeit und zu Ausfalltagen. Diese wurden teilweise von den Unternehmen geschätzt. Alle Angaben wurden von den Statistischen Ämtern der Länder umfangreichen Überprüfungen unterzogen, die nachweislich zu erheblichen Verbesserungen der Genauigkeit führten. Zum anderen ist der Stichprobenumfang hinreichend groß, sodass der unvermeidbare Zufallsfehler der Stichprobe zumindest für die Gesamtwirtschaft vergleichsweise gering ausfällt. Auch bestand eine Pflicht zur Auskunft, sodass Verzerrungen durch selektive Teilnahme bzw. Nichtteilnahme ausgeschlossen werden können.

4.2 Stichprobenbedingte Fehler

Der relative Standardfehler für den wichtigsten Indikator, Nettoarbeitskosten je geleistete Stunde, beträgt 0,2 %. Nach Branchen aufgegliederte Ergebnisse haben höhere relative Standardfehler. Auf Ebene der 82 abgedeckten

Wirtschaftsabteilungen der WZ 2008 lag der relative Standardfehler des Indikators zwischen 0 und 3,3 %; meist unter 1,2 %. In der Regel nahm die Präzision mit der Zahl der Beschäftigten der Branche zu.

Für einzelne, in der Grundgesamtheit stark streuende Merkmale, ergaben sich deutlich höhere relative Standardfehler, zum Beispiel für Aufwendungen für die betriebliche Altersversorgung (1,0 %) und Lohnsubventionen (2,2 %).

4.3 Nicht-Stichprobenbedingte Fehler

- Systematische Fehler durch Mängel in der Erfassungs-/Auswahlgrundlage

Primärerhebung: Die Auswahlgrundlage bildete der aktuelle Stand des statistischen Unternehmensregisters im Statistischen Bundesamt im September 2012. Das Unternehmensregister bildete dabei nicht die im Jahr 2012 wirtschaftlich aktiven Unternehmen ab, sondern eher die des Jahres 2010. Für einen Teil der Unternehmen der Stichprobe (rund 6 %) wurde folglich während der Feldarbeit Anfang 2013 festgestellt, dass sie nicht mehr existierten. Diese Überabdeckung hat keine Auswirkungen auf die Ergebnisse. Die im Gegenzug zwischen 2010 und 2013 neu gegründeten Unternehmen konnten in Ermangelung einer Auswahlgrundlage nicht in die Stichprobe einbezogen werden. Die damit verbundene Untererfassung wurde durch die gebundene Hochrechnung korrigiert.

Datenberechnung: Die wichtigste Basisstatistik war die Personalstandstatistik 2012. Sie ist eine Vollerhebung aller Beschäftigten des öffentlichen Dienstes und der Einrichtungen in privater Rechtsform mit überwiegend öffentlicher Beteiligung. Verwendet wurde ausschließlich der Teil des öffentlichen Dienstes. Hier wies die Erfassungsgrundlage keine nennenswerten systematischen Mängel auf.

Die Auswahlgrundlage der Primärerhebung und der Abdeckungsbereich der Datenberechnung mussten so aufeinander abgestimmt werden, dass es weder zu Doppelerfassungen noch zu Abdeckungslücken kommt. Beides kann zu Verzerrungen der Ergebnisse führen. Die Abgrenzung erfolgte anhand des Wirtschaftszweigs. Doppelerfassungen konnten so völlig ausgeschlossen werden, Abdeckungslücken jedoch nicht. Die bedeutsamste Abdeckungslücke besteht in Kindergärten, Schulen und Hochschulen privater Trägerschaft, die zu den Wirtschaftsgruppen P85.1 bis P85.4 gehören und die nicht in der Personalstandstatistik erfasst werden. Inwieweit Ergebnisse dadurch verzerrt sind, ist nicht bekannt.

- Verzerrungen durch Antwortausfälle auf Ebene der Einheiten und Merkmale

Primärerhebung: Die gesetzliche Verpflichtung zur Auskunft sicherte eine sehr niedrige Quote echter Antwortausfälle (Unit-Non-Response): Nur 1,2 % der auskunftspflichtigen Unternehmen meldeten nicht. Der Unit-Non-Response wurde im Rahmen der Hochrechnung kompensiert.

Datenberechnung: Kein Antwortausfall möglich.

- Verzerrungen durch Mess- und Aufbereitungsfehler

Primärerhebung: Die gemeldeten Daten wurden umfangreichen Prüfungen auf Plausibilität unterzogen. Im Zweifelsfall wurden die Auskunftspflichtigen zur Korrektur aufgefordert. Am häufigsten wurden die Merkmale zu Arbeitszeit und Ausfalltagen, die für die Berechnung der Zahl der tatsächlich geleisteten Arbeitsstunden benötigt wurden, korrigiert. Hier lag die Quote der korrigierten Fälle je nach Merkmal zwischen 8 % aller Meldungen (sonstige bezahlte arbeitsfreie Tage der Vollzeitbeschäftigten) und 38 % (bezahlte Stunden der Vollzeitbeschäftigten). Auch die Angaben zu Anwartschaften auf betriebliche Altersversorgung wurden häufig korrigiert, etwa in einem Viertel der Fälle. Die Korrekturen haben viele Fehler behoben, jedoch ist anzunehmen, dass bei häufig korrigierten Merkmalen auch unentdeckte Restfehler eher häufig auftreten und Verzerrungen auslösen können.

Datenberechnung: Für die wichtigste Basisstatistik, die Personalstandstatistik, sind keine hier relevanten bekannten Verzerrungen bekannt.

- Modellbedingte Effekte:

Primärerhebung: Um die Belastung der Auskunftspflichtigen zu minimieren, wurden nicht alle Zielmerkmale direkt erhoben. Die Zielmerkmale Beiträge an den Pensions-Sicherungs-Verein VVaG und Ausgleichsabgabe nach Schwerbehindertenrecht wurden komplett aus Daten berechnet, die die jeweiligen Einzugsstellen bereit stellten. Für andere Zielmerkmale wurden Merkmale erhoben, die besser zum Rechnungswesen der Unternehmen passten und aus denen die Zielmerkmale berechnet wurden. Die Berechnungen mit dem vermutlich bedeutsamsten Potential nicht-stichprobenbedingter Fehler werden im Folgenden beschrieben. Die Quantifizierung der tatsächlich eingetretenen Fehler ist nicht möglich.

- Schätzungen von Ergebnissen für örtliche Einheiten (Betriebe)

Die detaillierten Angaben zu Arbeitnehmern, Arbeitskosten und Arbeitsstunden konnte das Unternehmen als Ganzes als eine Unternehmensmeldung, aufgeteilt nach Unternehmensteilen im früheren Bundesgebiet mit Berlin sowie in den neuen Bundesländern, statt für jede einzelne örtliche Einheit melden. Die zur Erstellung der Statistik unverzichtbaren Angaben der örtlichen Einheiten wurden dann auf wenige Kernmerkmale beschränkt: Bundesland, Wirtschaftszweig, Beschäftigte, Verdienstsumme, bezahlte Stunden. Alle örtlichen Einheiten eines Bundeslandes und Wirtschaftszweiges konnten dabei vom Unternehmen zu einer Sammelmeldung zusammengefasst werden. Die Statistischen Landesämter errechneten die eigentlichen Zielmerkmale der örtlichen Einheiten maschinell durch proportionale Aufteilung der Unternehmensmeldung anhand der Kernmerkmale.

Das Verfahren bedeutete letztlich eine gleichmäßige, nivellierende Verteilung der Arbeitskosten eines Mehrbetriebsunternehmens auf die Wirtschaftszweige und Bundesländer seiner örtlichen Einheiten. Die gewählten Kernmerkmale stellten aber sicher, dass dies zwar für die Struktur, kaum aber für das Niveau der Arbeitskosten galt. Aber auch für die Struktur ist der nivellierende Effekt meist beschränkt: Der Anteil der Arbeitskosten (D) eines Wirtschaftsabschnitts, der aus Meldungen stammt, die zu mehr als 20% auch örtliche Einheiten anderer Wirtschaftsabschnitte abdecken, lag zwischen 0,5% im Wirtschaftsabschnitt K und 14% im Wirtschaftsabschnitt B. Der Median lag bei 4%. Für die tiefere Gliederung nach Wirtschaftsabteilungen lag der Median des Anteils bei 7%. Für fast alle Wirtschaftszweige sind daher keine kritischen Auswirkungen des Schätzverfahrens anzunehmen. Gewisse Beeinträchtigungen können allenfalls für die Wirtschaftsabteilungen B06, C33, S95 und J61 vermutet werden, mit Anteilen von 48% bis 32%.

- Schätzung von D.1113 Vergütung für nicht gearbeitete Tage, D.1221* Entgeltfortzahlung im Krankheitsfall, D.11111 Entgelt für die geleistete Arbeitszeit

Nur ein kleiner Teil der Unternehmen kann diese Merkmale unmittelbar und ohne umfangreiche Berechnungen berichten. Deshalb wurden im Fragebogen grundsätzlich nicht die Merkmale D.1113 und D.1221* erfragt, sondern stellvertretend die über alle Vollzeitbeschäftigten aufsummierten nicht gearbeiteten Tage wegen Urlaub (SUM_U), Krankheit (SUM_K) und Sonstigem (SUM_S). Die Summe der nicht gearbeiteten gesetzlichen Feiertage (SUM_F) wurde maschinell geschätzt. Die Größen wurden nur für Vollzeitbeschäftigte erhoben, weil Teilzeitbeschäftigte das Ergebnis wegen der unterschiedlichen Arbeitszeitmodelle verzerren könnten. Für jede örtliche Einheit wurden dann näherungsweise die Zielmerkmale D.11111, D.1113 und D.1221* durch Aufteilung der regelmäßig gezahlten Verdienste (D.11111+D.1113+D.1221*) anhand der Anteile gearbeiteter bzw. nicht gearbeiteter Tage an allen Arbeitstagen des Jahres (2012: 262 bei Fünf-Tage-Woche) geschätzt:

$$D.1113_i = (D.11111 + D.1113 + D.1221^*) \cdot \text{SUM_}i / [262 \cdot A.11] \quad i = U, F, S$$

$$D.1221^* = (D.11111 + D.1113 + D.1221^*) \cdot \text{SUM_K} / [262 \cdot A.11]$$

$$D.11111 = (D.11111 + D.1113 + D.1221^*) - D.1113 - D.1221^*$$

D.1221* bezeichnet hier den Hauptbestandteil von D.1221, die Entgeltfortzahlung im Krankheitsfall. Der zweite Bestandteil von D.1221, der Arbeitgeberzuschuss zum Mutterschaftsgeld, wird später hinzuaddiert. A.11 bezeichnet die jahresdurchschnittliche Zahl der Vollzeitbeschäftigten (ohne Auszubildende).

- Schätzung der Merkmale tatsächlich geleistete Stunden der Vollzeitbeschäftigten (B.11), der Teilzeitbeschäftigten (B.12) und der Auszubildenden (B.13)

Die Merkmale über die Zahl der geleisteten Stunden erwiesen sich in vergangenen Erhebungen stets als besonders schwierig zu erheben, denn nur ein Teil der Unternehmen konnte sie dem betrieblichen Rechnungswesen entnehmen. Um die Meldung zu erleichtern und zum Ausgleich der Belastung durch eine durch nationales Recht geschaffene neue Berichtspflicht zu Anwartschaften auf betriebliche Altersversorgung wurde wie zum Berichtsjahr 2008 auf die direkte Erhebung verzichtet und ein Berechnungsverfahren eingesetzt. Im Grundsatz wurde von den statistischen Ämtern die Zahl der tatsächlich geleisteten Stunden berechnet, indem von der erhobenen Zahl der bezahlten Stunden jene Stunden in Abzug gebracht wurden, die auf bezahlte, aber nicht gearbeitete Tage für Urlaub, Krankheit, Feiertage und Sonstiges entfielen (erhobene SUM_i, siehe oben). Die Ausfalltage wurden dazu anhand der gemeldeten Wochenarbeitszeit in Ausfallstunden umgerechnet. Zusätzlich wurde bei Vollzeitbeschäftigten der von den erhobenen bezahlten Stunden nicht erfasste Auf- oder Abbau unbezahlter Überstunden durch wirtschaftsabschnittsweise Zuschätzung von Angaben der Arbeitszeitvolumenrechnung des Institutes für Arbeitsmarkt- und Berufsforschung berücksichtigt. Bei Auszubildenden wurden zusätzlich je Kopf 280 Berufsschulstunden in Abzug gebracht, der Wert entstammt einer Empfehlung der Kultusministerkonferenz zur Gestaltung von Rahmenlehrplänen.

Bei geringfügig Beschäftigten wurden die hier ebenfalls nicht erhobenen bezahlten Stunden aus Wochenarbeitszeiten laut Verdienststrukturerhebung 2010 geschätzt, die gegliedert nach Wirtschaftsgruppen vorlagen. Für das Berichtsjahr 2008 wurde für diesen Zweck noch der Mikrozensus als Datenquelle verwendet. Die Wochenarbeitszeiten laut Verdienststrukturerhebung liegen erheblich unter denen des Mikrozensus, für das Berichtsjahr 2010 im Mittel um etwa 30%. Für die geschätzte Zahl der tatsächlich geleisteten Stunden aller Beschäftigten (B.1) verursacht die Umstellung der Datenquelle einen Bruch der Zeitreihe in Höhe von ca. 1,0%.

Datenberechnung: Die Berechnung der Daten für die Wirtschaftszweige O (vollständig), P (überwiegend) und Q86.1 (teilweise) auf Basis vor allem der Personalstandstatistik beruht auf vielen Modellannahmen, deren Potential für nicht-stichprobenbedingte Fehler nicht quantifiziert werden kann. Die wichtigsten Aspekte des Verfahrens sind folgende: Das Grundgerüst der Schätzung bildeten die auf nahezu individueller Ebene vorliegenden Datensätze von 4,1 Mill. Beschäftigten des öffentlichen Dienstes aus der Personalstandstatistik zum 30. Juni 2012 mit dem steuerpflichtigen Bruttomonatsverdienst im Juni 2012 und den den Verdienst bestimmenden Merkmalen, darunter Beschäftigungsbereich (Arbeitgeber), Besoldungs-, Vergütungs- und Lohngruppe sowie vertragliche Wochenarbeitszeit. Für jeden Datensatz wurden der Bruttojahresverdienst sowie die daran gekoppelten zusätzlichen Kosten der Arbeitgeber für Sozialversicherung und betriebliche Altersversorgung geschätzt. Ferner wurden Ergebnisse der Finanzstatistik zu den Beihilfen für Beamte und den Kosten für die berufliche Aus- und Weiterbildung sowie Geschäfts- und Rechnungsergebnisse der Unfallversicherungsträger der öffentlichen Hand verarbeitet. Für Beamte wurden analog zum Verfahren in den

Volkswirtschaftlichen Gesamtrechnungen unterstellte Sozialbeiträge der Arbeitgeber für die Altersversorgung errechnet. Eine Schätzung der Sachleistungen, des Arbeitgeberzuschusses zum Mutterschaftsgeld, der Anwerbungskosten und Abfindungen war nicht möglich. Hier wurden Ergebnisse der Primärerhebung eingesetzt. In der Schätzung der Arbeitszeit konnten Überstunden bzw. Zeitarbeitskonten nicht berücksichtigt werden.

4.4 Revisionen

4.4.1 Revisionsgrundsätze

Es werden keine vorläufigen Ergebnisse veröffentlicht. Daher gelten veröffentlichte Daten als endgültig.

4.4.2 Revisionsverfahren

Es werden keine vorläufigen Ergebnisse veröffentlicht. Daher gelten veröffentlichte Daten als endgültig.

4.4.3 Revisionsanalysen

Es werden keine vorläufigen Ergebnisse veröffentlicht. Daher gelten veröffentlichte Daten als endgültig.

5 Aktualität und Pünktlichkeit

5.1 Aktualität

Erste Ergebnisse wurden 19 Monate nach dem Ende des Berichtsjahres veröffentlicht (Pressemitteilung vom 22. Juli 2014).

Da die Erhebung rückblickend Angaben für das gesamte Berichtsjahr erfasst, kann sie erst im Januar des auf das Berichtsjahr folgenden Jahres beginnen. Die Feld- und Aufbereitungsphase dauert angesichts der vielen Erhebungsmerkmale und der zahlreichen Rückfragen und Korrekturen bis zum März/April des zweiten, auf das Berichtsjahr folgenden Jahres.

5.2 Pünktlichkeit

Eine Statistik ist pünktlich, wenn die Ergebnisse zu dem vorab geplanten und ggf. bekannt gegebenen Termin veröffentlicht werden. Die Ergebnisse dieser Statistik wurden Eurostat pünktlich vor dem gesetzlich festgelegten Termin (30. Juni 2014) am 18.06.2014 übermittelt. Die nationale Veröffentlichung der Ergebnisse erfolgte ebenfalls pünktlich mit der Freigabe der Online-Datenbank und einer ersten Pressemitteilung am 22.07.2014.

6 Vergleichbarkeit

6.1 Räumliche Vergleichbarkeit

Die Erhebung basiert auf Verordnungen der Europäischen Union, wird in allen Mitgliedstaaten durchgeführt und entsprechend sind die Ergebnisse EU-weit vergleichbar, in tiefster regionaler Ebene nach NUTS1 ["Nomenclature des unités territoriales statistiques" (Systematik der Gebietseinheiten für die Statistik)], was in Deutschland den Bundesländern entspricht. Ergebnisse auf Ebene der Kreise und Gemeinden können nicht erstellt werden, denn diese Angaben werden nicht erfasst.

6.2 Zeitliche Vergleichbarkeit

Die Erhebung deckte in der jüngeren Vergangenheit folgende Wirtschaftszweige ab:

- 1992: Abschnitte C, D, E, F, G (teilweise), J (teilweise) der Klassifikation der Wirtschaftszweige, Ausgabe 1993
- 1996, 2000: Abschnitte C, D, E, F, G, H, J der Klassifikation der Wirtschaftszweige, Ausgabe 1993
- 2004: Abschnitte C bis O der Klassifikation der Wirtschaftszweige, Ausgabe 2003
- 2008, 2012: Abschnitte B bis S der Klassifikation der Wirtschaftszweige, Ausgabe 2008

Die einbezogenen Wirtschaftszweige haben großen Einfluss auf alle statistischen Ergebnisse. Für zeitliche Vergleiche ist es unabdingbar, identische Wirtschaftszweige zu Grunde zu legen. Auf Basis der jeweiligen Veröffentlichungen lassen sich die Ergebnisse für das Produzierende Gewerbe ab Berichtsjahr 1966 als längste verfügbare Zeitreihe zusammenstellen. In der Datenbank GENESIS-Online des Statistischen Bundesamtes sind Ergebnisse ab Berichtsjahr 1992 verfügbar.

7 Kohärenz

7.1 Statistikübergreifende Kohärenz

Die Arbeitskostenerhebung bildet mit Arbeitskostenindex und Jahresschätzung Arbeitskosten das integrierte System der Statistiken zu Arbeitskosten. Die drei Statistiken sind definitorisch aufeinander abgestimmt. Arbeitskostenindex und Jahresschätzung Arbeitskosten werden anhand der Arbeitskostenerhebung revidiert (Benchmarking). Dadurch besteht maximale Kohärenz der drei Statistiken.

Die bedeutsamste Arbeitskostenart, das Arbeitnehmerentgelt (D.1), ist definitorisch mit der gleichnamigen Kostenart des Europäischen Systems Volkswirtschaftlicher Gesamtrechnungen (ESVG) abgestimmt, sodass grundsätzlich Kohärenz zu den Volkswirtschaftlichen Gesamtrechnungen besteht. Die Arbeitskostenerhebung gliedert das Arbeitnehmerentgelt (D.1) jedoch detaillierter als die Volkswirtschaftlichen Gesamtrechnungen. Unterschiedliche Ergebnisse lassen sich auf unterschiedliche Abdeckungsbereiche (die Arbeitskostenerhebung deckt Unternehmen mit weniger als zehn Beschäftigten nicht ab) und unterschiedliche Buchungsmethoden zurückführen.

Bruttoverdienst und bezahlte Arbeitsstunden wurden im Fragebogen analog zur Vierteljährlichen Verdiensterhebung erhoben. Trotz einiger Unterschiede in der Abdeckung (Altersteilzeit, Kleinstbetriebe) lagen die erhobenen Ergebnisse für das Berichtsjahr 2012 dicht beieinander: durchschnittlicher Bruttostundenverdienst (einschließlich Sonderzahlungen, ohne Auszubildende): Arbeitskostenerhebung 21,14 Euro, Vierteljährliche Verdiensterhebung 21,30 Euro. Bei Vergleichen auf Basis von Veröffentlichungen ist jedoch zu beachten, dass die Arbeitskostenerhebung den Bruttoverdienst nicht wie erhoben veröffentlicht, sondern korrigiert in Abgrenzung der Definition der Kostenart D.11. Dieser Verdienstbegriff enthält nicht die Entgeltfortzahlung im Krankheitsfall und fällt folglich um ca. 4 % geringer aus.

7.2 Statistikinterne Kohärenz

Statistikinterne Kohärenz ist das Ausmaß, zu dem für die beschriebene Statistik Ergebnisse zu unterschiedlichen Merkmalen konsistent sind.

Für diese Statistik sind bis auf eine Ausnahme keine internen Inkohärenzen bekannt. In den Datenberechnungen für den Großteil des öffentlichen Dienstes gelang es nicht, eine mit privatwirtschaftlichen Unternehmen vergleichbare Größe des Unternehmens festzulegen. Die Ergebnisse wurden einheitlich der höchsten Größenklasse "Unternehmen mit 1000 und mehr Beschäftigten" zugeordnet. Die Ergebnisse der Wirtschaftsabteilungen O84 und P85 sind in der Gliederung nach der Größe des Unternehmens nur unter Beachtung dieser Einschränkung mit anderen Wirtschaftszweigen vergleichbar.

7.3 Input für andere Statistiken

Die Arbeitskostenerhebung stellt alle vier Jahre die Basisdaten bereit, die vom Arbeitskostenindex (EVAS-Statistik 62421) vierteljährlich und von der Jahresschätzung Arbeitskosten (EVAS-Statistik 62431) jährlich fortgeschrieben werden.

Ergebnisse zum Arbeitnehmerentgelt (D.1) werden in den Volkswirtschaftlichen Gesamtrechnungen des Bundes und der Länder (EVAS-Statistik 81111) verwendet.

Ergebnisse zu arbeitgeberfinanzierten Sozialleistungen werden in der Berechnung des Sozialbudgets des Bundesministeriums für Arbeit und Soziales verwendet.

8 Verbreitung und Kommunikation

8.1 Verbreitungswege

Pressemitteilungen

Pressemitteilung vom 22. Juli 2014: "Arbeitskosten in Ostdeutschland um 26,6 % unter Westniveau".

Alle Pressematerialien sind kostenlos erhältlich auf der Internet-Seite des Statistischen Bundesamtes (<http://www.destatis.de>) unter "Presse".

Veröffentlichungen

Fachserie 16 "Verdienste und Arbeitskosten", Arbeitskosten im Produzierenden Gewerbe und im Dienstleistungsbereich.

Online-Datenbank

Die Datenbank GENESIS-Online (<https://www-genesis.destatis.de/genesis/online>) des Statistischen Bundesamtes enthält Ergebnisse für Bund und Länder.

Eurostat (<http://epp.eurostat.ec.europa.eu>) unterhält eine Online-Datenbank mit Ergebnissen aller Mitgliedstaaten: Thema Bevölkerung und soziale Bedingungen -> Arbeitsmarkt -> Arbeitskosten -> Arbeitskostenerhebung.

Die Internationale Arbeitsorganisation (<http://www.ilo.org/ilostat/faces/home/statisticaldata>) unterhält eine Online-Datenbank mit Ergebnissen vieler Staaten: Browse by subject -> Labour cost -> Mean nominal hourly labour cost per employee

Zugang zu Mikrodaten

Die Mikrodaten sind über die Forschungsdatenzentren der Statistischen Ämter des Bundes und der Länder zugänglich.

Sonstige Verbreitungswege

Ergebnisse für Bundesländer können über die Homepage des jeweiligen Landesamtes abgerufen werden. Diese sind u. a. über die Homepage des Statistischen Bundesamtes zu erreichen (<http://www.destatis.de>).

Die Statistischen Ämter des Bundes und der Länder geben allen Interessenten Auskunft über Ergebnisse und führen ggf. auf Wunsch weitere Auswertungen durch.

8.2 Methodenpapiere/Dokumentation der Methodik

Günther, R.: "Arbeitskostenerhebung 2012" in Wirtschaft und Statistik 12/2014, S. 782ff.

8.3 Richtlinien der Verbreitung

Veröffentlichungskalender

Die Veröffentlichungen dieser Statistik werden nicht im Jahresveröffentlichungskalender des Statistischen Bundesamtes angekündigt. Pressemitteilungen des Statistischen Bundesamtes bezüglich dieser Statistik werden wie alle Pressemitteilungen freitags 10:00 Uhr in der Terminvorschau für die Folgewoche angekündigt.

Zugriff auf den Veröffentlichungskalender

Die Terminvorschau der Pressemitteilungen ist auf der Internetseite des Statistischen Bundesamtes (<http://www.destatis.de>) öffentlich einsehbar.

Zugangsmöglichkeiten der Nutzer/-innen

Alle Veröffentlichungen stehen allen Nutzern zum selben Zeitpunkt zur Verfügung.

9 Sonstige fachstatistische Hinweise

Um zu erproben, ob die Arbeitskostenerhebung langfristig als Datenquelle über die betriebliche Altersversorgung ausgebaut werden sollte, wurde wie zum Berichtsjahr 2008 die Zahl der Beschäftigten mit Anwartschaften auf betriebliche Altersversorgung erhoben.

Arbeitskostenerhebung 2012

Angaben zum Unternehmen

AKERücksendung bitte bis
XX. XXXXXXXX XXXXName des Amtes
Org. Einheit
Straße + Hausnummer
PLZ, Ort

Bei Fensterbriefumschlag: postalische Anschrift der befragenden Behörde

Ansprechpartner/-in für Rückfragen
(freiwillige Angabe)

Name:

Sie erreichen uns über

Telefon: XXXXX XX-Durchwahl

XXXX XXXXXXXX -XXXX

XXXXXX XXXXXXXX -XXXX

Telefax: XXXXXXXX-XXXX

E-Mail: XXXXXXXX@XXXXX.de

Vielen Dank für Ihre Mitarbeit.

Rechtsgrundlagen und weitere rechtliche Hinweise entnehmen Sie der beigefügten Unterlage, die Bestandteil dieses Fragebogens ist. Bitte beachten Sie bei der Beantwortung der Fragen die Erläuterungen zu **1** bis **50** auf Seite 1 bis 5 der separaten Unterlage.

Telefon oder E-Mail:

Falls Anschrift oder Firmierung nicht mehr zutreffen, bitte auf Seite 8 korrigieren.

Identnummer
(bei Rückfragen bitte angeben)**Beachten Sie:**

Die Erhebung richtet sich an Personen des öffentlichen und privaten Rechts, insbesondere Unternehmen, Körperschaften und Stiftungen sowie Anstalten des öffentlichen Rechts (Gesamteinheiten), sowie an deren räumlich getrennte Teile, insbesondere die Haupt- und Zweigniederlassungen sowie die Betriebe von Unternehmen (Teileinheiten), soweit bei ihnen Personen in einem Beschäftigungsverhältnis stehen. Als Unternehmen gelten auch Einrichtungen, die eine der in § 18 Absatz 1 Nummer 1 Satz 2 des Einkommensteuergesetzes bezeichneten (freiberuflichen) Tätigkeiten betreiben. Falls Sie sich nicht sicher sind, ob dies auf Sie zutrifft, wenden Sie sich bitte an das oben angegebene statistische Amt.

Bestehen mehrere Betriebsstätten bzw. Niederlassungen, füllen Sie bitte zusätzlich die Bogen „Angaben zu Unternehmensteilen“ aus. Bitte beachten Sie dabei die „Hinweise für Unternehmen mit mehreren Betriebsstätten oder Niederlassungen“.

Die Zahlen in eckigen Klammern nach den Erhebungsmerkmalen im Fragebogen verweisen auf wichtige Ausführungen in den „Erläuterungen zum Fragebogen“. Die dreistelligen Nummern direkt neben den auszufüllenden Feldern bezeichnen die Fragebogenpositionen, auf die in den „Erläuterungen zum Fragebogen“ bei Bedarf verwiesen wird.

A Allgemeine Angaben**Beschreibung der wirtschaftlichen Tätigkeit des Unternehmens**

Nachfolgend sind nur dann Eintragungen erforderlich, falls die Tätigkeit von unseren Vorgaben abweicht. Bei Ausführung verschiedenartiger Tätigkeiten bitte diejenige angeben, in der die überwiegende Anzahl der Beschäftigten tätig ist.

010
Bitte nicht ausfüllen.

noch:

A Allgemeine Angaben

Geschäftsjahr, wenn abweichend vom Kalenderjahr

i Alle Angaben sollen sich auf das Kalenderjahr 2012 beziehen. Stimmt Ihr Geschäftsjahr nicht mit dem Kalenderjahr 2012 überein, legen Sie bitte nur für die Angaben, für die keine Kalenderjahresangaben vorliegen, das Geschäftsjahr zu Grunde. Das zu Grunde liegende Geschäftsjahr sollte bis 31. März 2013 enden. Der Zeitraum sollte 12 Monate umfassen.

vom	bis
012U1 <input type="text"/>	012U2 <input type="text"/>
TT MM JJJJ	TT MM JJJJ

Identnummer

B Beschäftigte im Kalenderjahr 2012 ¹

i Nicht einzubeziehen sind Beamte und Beamtinnen, Personen, die keinen Verdienst für ihre Leistung erhalten (ehrenamtlich Tätige u. Ä.), tätige Inhaber/Inhaberinnen, Mitinhaber/Mitinhaberinnen und Familienangehörige ohne Arbeitsvertrag, ausschließlich auf Provisions- oder Honorarbasis bezahlte Personen, Personen im Vorruhestand, Personen in Arbeitsgelegenheiten (Ein-Euro-Jobs) und Leiharbeiter/Leiharbeiterinnen.

Monat	Zahl der Beschäftigten am Monatsende			
	Vollzeitbeschäftigte ²	Teilzeitbeschäftigte (einschließlich Altersteilzeit) ³	Geringfügig Beschäftigte ⁴	Auszubildende ⁵
Januar	025 <input type="text"/>	026 <input type="text"/>	027 <input type="text"/>	028 <input type="text"/>
Februar	029 <input type="text"/>	030 <input type="text"/>	031 <input type="text"/>	032 <input type="text"/>
März	033 <input type="text"/>	034 <input type="text"/>	035 <input type="text"/>	036 <input type="text"/>
April	037 <input type="text"/>	038 <input type="text"/>	039 <input type="text"/>	040 <input type="text"/>
Mai	041 <input type="text"/>	042 <input type="text"/>	043 <input type="text"/>	044 <input type="text"/>
Juni	045 <input type="text"/>	046 <input type="text"/>	047 <input type="text"/>	048 <input type="text"/>
Juli	049 <input type="text"/>	050 <input type="text"/>	051 <input type="text"/>	052 <input type="text"/>
August	053 <input type="text"/>	054 <input type="text"/>	055 <input type="text"/>	056 <input type="text"/>
September	057 <input type="text"/>	058 <input type="text"/>	059 <input type="text"/>	060 <input type="text"/>
Oktober	061 <input type="text"/>	062 <input type="text"/>	063 <input type="text"/>	064 <input type="text"/>
November	065 <input type="text"/>	066 <input type="text"/>	067 <input type="text"/>	068 <input type="text"/>
Dezember	069 <input type="text"/>	070 <input type="text"/>	071 <input type="text"/>	072 <input type="text"/>

C Arbeitskosten im Kalenderjahr 2012

(ohne Angaben für geringfügig Beschäftigte und Auszubildende)

Identnummer

i Bitte geben Sie im Folgenden alle Arbeitskosten für die unter Abschnitt B eingetragenen Vollzeit- und Teilzeitbeschäftigten (ohne geringfügig Beschäftigte und Auszubildende) an. Aufwendungen für im Laufe eines Monats ausgeschiedene Beschäftigte sind mit einzutragen.

Volle Euro

Bruttoverdienstsumme	6	120	<input type="text"/>
Einzelne Bestandteile der Bruttoverdienstsumme			
Sonderzahlungen insgesamt (ohne Leistungen des Arbeitgebers zur Vermögensbildung der Beschäftigten)	7	121	<input type="text"/>
darunter: von persönlichen Leistungen und vom Unternehmenserfolg abhängige Zahlungen	7	122	<input type="text"/>
Leistungen des Arbeitgebers zur Vermögensbildung der Beschäftigten	8	123	<input type="text"/>
Gesetzliche Arbeitgeberbeiträge zur sozialen Sicherung der Beschäftigten			
Arbeitgeberpflichtbeiträge zur Rentenversicherung	9	126	<input type="text"/>
darunter: Aufstockungsbeiträge zur Rentenversicherung für Personen in Altersteilzeit	10	127	<input type="text"/>
Arbeitgeberpflichtbeiträge zur Arbeitslosenversicherung	9	128	<input type="text"/>
Arbeitgeberpflichtbeiträge an gesetzliche und private Krankenkassen nach § 257 SGB V (ohne Umlagen U1 und U2)	11	129	<input type="text"/>
Arbeitgeberpflichtbeiträge zur Pflegeversicherung	9	130	<input type="text"/>
Beiträge zur gesetzlichen Unfallversicherung	12	132	<input type="text"/>
Umlage für das Insolvenzgeld	13	133	<input type="text"/>
U2-Umlage zum Mutterschaftsgeld nach §§ 13, 14 MuSchG	14	134	<input type="text"/>
Arbeitgeberpflichtbeiträge zur Winterbeschäftigungs-Umlage im Baugewerbe	15	135	<input type="text"/>

noch:

C Arbeitskosten im Kalenderjahr 2012
(ohne Angaben für geringfügig Beschäftigte und Auszubildende)

Identnummer

Aufwendungen für betriebliche Altersversorgung im Kalenderjahr 2012
Anwartschaften auf betriebliche Altersversorgung am Stichtag 31.12.2012

i Betriebliche Altersversorgung (Betriebsrente) liegt vor, wenn der Arbeitgeber seinen Beschäftigten Versorgungsleistungen im Alter, bei Invalidität oder Tod zusagt. Um diese Zusage zu erfüllen, kann der Arbeitgeber Rückstellungen bilden, eine Lebensversicherung auf das Leben der/des Beschäftigten abschließen (Direktversicherung) oder sich einer Unterstützungskasse, einer Pensionskasse oder eines Pensionsfonds bedienen. Für die Beschäftigten entsteht dadurch eine sogenannte Anwartschaft. **16**

i Unter „Anzahl aller Anwartschaften“ ist die Gesamtzahl aller Zusagen bzw. Versicherungsverträge anzugeben. Wenn für eine/n Beschäftigte/n mehrere Direktversicherungsverträge abgeschlossen und im Kalenderjahr 2012 bedient wurden, zählt jeder Vertrag als eine Anwartschaft. Wenn sich der Arbeitgeber zur Erfüllung der Zusage einer/s Beschäftigten im Kalenderjahr 2012 mehrerer Einrichtungen (Unterstützungskassen, Pensionskassen, Pensionsfonds) bedient hat, ist für jede Einrichtung eine Anwartschaft zu zählen.

Direktzusagen **19 – Aufwendungen und Anwartschaften**

Pensionsrückstellungen nach § 6a EStG zu Beginn des Geschäftsjahres in vollen Euro	220	
Pensionsrückstellungen nach § 6a EStG am Ende des Geschäftsjahres in vollen Euro	221	
Übertragungen (Abflüsse) im Geschäftsjahr in vollen Euro	20 222	
Übertragungen (Zuflüsse) im Geschäftsjahr in vollen Euro	24 223	
Leistungszahlungen (z. B. Renten) aufgrund von Direktzusagen im Geschäftsjahr in vollen Euro	224	
Aufwendungen der Beschäftigten durch Entgeltumwandlung zugunsten einer Direktzusage im Geschäftsjahr in vollen Euro	21 277	
Anzahl aller Anwartschaften am Stichtag 31.12.2012	22 083	
darunter: Anzahl aller Anwartschaften mit Entgeltumwandlung am Stichtag 31.12.2012	23 084	

Unterstützungskassen **19 – Aufwendungen und Anwartschaften**

Aufwendungen des Arbeitgebers im gesamten Kalenderjahr 2012 (ohne Entgeltumwandlung) in vollen Euro	21 230	
Aufwendungen der Beschäftigten durch Entgeltumwandlung im gesamten Kalenderjahr 2012 in vollen Euro	21 231	
Anzahl aller Anwartschaften am Stichtag 31.12.2012	22 085	
darunter: Anzahl aller Anwartschaften mit Entgeltumwandlung am Stichtag 31.12.2012	23 086	

Direktversicherungen **19 – Aufwendungen und Anwartschaften**

Aufwendungen des Arbeitgebers im gesamten Kalenderjahr 2012 (ohne Entgeltumwandlung, Eigenbeiträge) in vollen Euro	21 240	
Aufwendungen der Beschäftigten (Entgeltumwandlung, Eigenbeiträge) im gesamten Kalenderjahr 2012 in vollen Euro	21 241	
Anzahl aller Anwartschaften am Stichtag 31.12.2012	22 087	
darunter: Anzahl aller Anwartschaften, die von Beschäftigten (mit)finanziert wurden, am Stichtag 31.12.2012	23 088	

noch:

C Arbeitskosten im Kalenderjahr 2012
(ohne Angaben für geringfügig Beschäftigte und Auszubildende)

Identnummer

Aufwendungen für betriebliche Altersversorgung im Kalenderjahr 2012
Anwartschaften auf betriebliche Altersversorgung am Stichtag 31.12.2012

Pensionskassen (ohne Zusatzversorgungseinrichtungen des öffentlichen und kirchlichen Dienstes) 19
– Aufwendungen und Anwartschaften

Aufwendungen des Arbeitgebers im gesamten Kalenderjahr 2012 (ohne Entgeltumwandlung, Eigenbeiträge) in vollen Euro	21	250	
Aufwendungen der Beschäftigten (Entgeltumwandlung, Eigenbeiträge) im gesamten Kalenderjahr 2012 in vollen Euro	21	251	
Anzahl aller Anwartschaften am Stichtag 31.12.2012	22	089	
darunter: Anzahl aller Anwartschaften, die von Beschäftigten (mit)finanziert wurden, am Stichtag 31.12.2012	23	090	

Zusatzversorgungseinrichtungen des öffentlichen und kirchlichen Dienstes 19
– Aufwendungen und Anwartschaften

Aufwendungen des Arbeitgebers im gesamten Kalenderjahr 2012 (ohne Arbeitnehmerumlage, Entgeltumwandlung, Eigenbeiträge, Eigenbeteiligung) in vollen Euro	21	270	
Aufwendungen der Beschäftigten (Arbeitnehmerumlage, Entgelt- umwandlung, Eigenbeiträge, Eigenbeteiligung) im gesamten Kalenderjahr 2012 in vollen Euro	21	271	
Anzahl aller Anwartschaften am Stichtag 31.12.2012	22	093	
darunter: Anzahl aller Anwartschaften, die von Beschäftigten (mit)finanziert wurden, am Stichtag 31.12.2012	23	094	

Pensionsfonds 19 – Aufwendungen und Anwartschaften

Aufwendungen des Arbeitgebers im gesamten Kalenderjahr 2012 (ohne Entgeltumwandlung, Eigenbeiträge) in vollen Euro	21	260	
Aufwendungen der Beschäftigten (Entgeltumwandlung, Eigenbeiträge) im gesamten Kalenderjahr 2012 in vollen Euro	21	261	
Anzahl aller Anwartschaften am Stichtag 31.12.2012	22	091	
darunter: Anzahl aller Anwartschaften, die von Beschäftigten (mit)finanziert wurden, am Stichtag 31.12.2012	23	092	

**Anzahl aller Beschäftigten mit Anwartschaften 16 auf betriebliche
Altersversorgung am 31.12.2012**

i Hier ist jeder Beschäftigte/jede Beschäftigte nur einmal zu zählen,
auch wenn er/sie mehrere Betriebsrenten-Anwartschaften hat
(z. B. mehrere Versicherungsverträge oder mehrere Zusagen in
verschiedenen Durchführungswegen).

Anzahl der Beschäftigten mit zumindest einer Anwartschaft am Stichtag 31.12.2012	17	095	
darunter: Anzahl der Beschäftigten, die zumindest eine Anwartschaft (mit)finanzierten, am Stichtag 31.12.2012	18	096	

noch:

C Arbeitskosten im Kalenderjahr 2012
(ohne Angaben für geringfügig Beschäftigte und Auszubildende)

Identnummer

i Beachten Sie bitte: Einzelne der folgenden Aufwendungen können ganz oder teilweise in der Bruttoverdienstsumme (Seite 3, Feldnummer 120) enthalten sein. Bei diesen Aufwendungsarten muss zusätzlich nach dem bereits dort enthaltenen Betrag gefragt werden, um den Personalaufwand ohne Doppelzählungen nachweisen zu können.

Aufwendungen	Insgesamt		In der Bruttoverdienstsumme enthalten	
	Volle Euro			
Entschädigungen und Abfindungen bei Beendigung des Arbeitsverhältnisses	25	148		149
Aufstockungsbeträge zu den Bruttoverdiensten für Personen in Altersteilzeit	26	150		151
Zuschüsse zum Krankengeld, Beihilfen zu Kosten für Arztleistungen, Kuren und Zahnersatz	27	152		153
Sachleistungen (Naturalleistungen, Personalrabatte, Job-Tickets, Zinersparnisse, Firmenwagen)	28	154		155
darunter: Sachleistungen – Firmenwagen	28	156		157
Kosten für Belegschaftseinrichtungen	29	158		
Aktienoptionen	30	159		
Aktienkaufpläne	31	160		
Kosten für berufliche Aus- und Weiterbildung (ohne Vergütungen und Arbeitgebersozialbeiträge für Auszubildende)	32	161		
Anwerbungskosten, vom Arbeitgeber gestellte Berufsbekleidung	33	162		

D Arbeitszeit im Kalenderjahr 2012
(ohne Angaben für geringfügig Beschäftigte und Auszubildende)

Identnummer

Arbeitszeit	Vollzeitbeschäftigte		Teilzeitbeschäftigte	
	Anzahl			
Bezahlte Stunden 34	300	<input type="text"/>	302	<input type="text"/>
darunter: Bezahlte Überstunden 35	301	<input type="text"/>	303	<input type="text"/>
Genommene Urlaubstage 36	304	<input type="text"/>		
Bezahlte Krankheitstage 37	305	<input type="text"/>		
Sonstige bezahlte arbeitsfreie Tage 38	306	<input type="text"/>		
Durchschnittliche Wochenarbeitszeit (z. B. 25,75) 39	311	<input type="text"/> , <input type="text"/> Stunden	312	<input type="text"/> , <input type="text"/> Stunden

Welche Arbeitswoche wird im Unternehmen am häufigsten angewendet?

i Kreuzen Sie bitte an, welche Arbeitswoche im Unternehmen am häufigsten angewendet wird.

	4-Tagewoche	5-Tagewoche	6-Tagewoche	7-Tagewoche
Bitte nur eine Möglichkeit ankreuzen. 307	<input type="checkbox"/>	<input type="checkbox"/>	<input type="checkbox"/>	<input type="checkbox"/>

E Arbeitskosten und Arbeitszeit aller geringfügig Beschäftigten und Auszubildenden im Kalenderjahr 2012

Arbeitskosten	Geringfügig Beschäftigte		Auszubildende	
	Volle Euro			
Bruttoverdienstsumme 40	124	<input type="text"/>	125	<input type="text"/>
Sozialbeiträge der Arbeitgeber 41			147	<input type="text"/>

Arbeitszeit	Geringfügig Beschäftigte		Auszubildende	
	Anzahl			
Bezahlte Stunden 42			313	<input type="text"/>
Genommene Urlaubstage 43	317	<input type="text"/>		
Bezahlte Krankheitstage 44	318	<input type="text"/>		

F Dem Arbeitgeber erstattete Lohn- und Gehaltszahlungen für alle Beschäftigten im Kalenderjahr 2012
(einschließlich geringfügig Beschäftigte und Auszubildende)

	Volle Euro	
Erstattete Lohn- und Gehaltszahlungen 45	163	<input type="text"/>
Erstattungen nach Altersteilzeitgesetz 46	164	<input type="text"/>

Bitte zurücksenden an

Name der befragenden Behörde
Anschrift

Bitte aktualisieren Sie Ihre Anschrift, falls erforderlich.
Name und Anschrift

Bemerkungen

Identnummer

Umstände mit besonderen Einflüssen auf die Arbeitskosten

Sollten außergewöhnliche Ereignisse die Angaben beeinflusst haben oder bereiten einzelne Fragebogenpositionen besondere Schwierigkeiten, bitte zur Vermeidung von Rückfragen entsprechende Hinweise eintragen.

Bitte tragen Sie Personalaufwendungen, die Sie keiner Position zuordnen können, mit der entsprechenden Bezeichnung ein.

AKE

Bitte aktualisieren Sie Ihre Anschrift, falls erforderlich.
Name und Anschrift des Befragten oder Unternehmens

Anzahl der Auszubildenden im Oktober 48 064

Anzahl der bezahlten Stunden der Teilzeitbeschäftigten im Kalenderjahr 2012
(ohne geringfügig Beschäftigte und Auszubildende) 50 302

[illegible]

Seite 1

Arbeitskostenerhebung 2012

AKE

Unterrichtung nach § 17 Bundesstatistikgesetz

Zweck, Art und Umfang der Erhebung

Die Erhebung der Struktur der Arbeitskosten (Arbeitskostenerhebung) wird im Abstand von vier Jahren durchgeführt. Sie bildet die Arbeitskosten und Arbeitszeiten in den Betrieben und Unternehmen ab, insbesondere die über die Bruttoverdienste hinausgehenden Kostenbestandteile wie die Sozialleistungen der Arbeitgeber. Die Höhe und die strukturelle Zusammensetzung der gesamten Kosten des Produktionsfaktors Arbeit ist für die Beurteilung der Wettbewerbsverhältnisse in der deutschen Wirtschaft und der Arbeitsmarkt- und Sozialpolitik von Bedeutung. Außerdem bilden die Ergebnisse eine wichtige Unterlage für die Vertragsverhandlungen der Tarifparteien. Dem einzelnen Unternehmen geben die Daten die Möglichkeit, die Arbeitskosten des eigenen Unternehmens mit dem Durchschnittswert der Branche oder anderer Wirtschaftszweige im In- und Ausland zu vergleichen.

Mit der Arbeitskostenerhebung werden darüber hinaus Verpflichtungen gegenüber dem Statistischen Amt der Europäischen Gemeinschaften zur Lieferung von Daten über Arbeitskosten erfüllt. Die Mitgliedstaaten erlangen so vergleichbare Angaben für wirtschafts-, sozial- und regionalpolitische Aufgaben. In Deutschland wird die Arbeitskostenerhebung als Stichprobenerhebung durchgeführt. Einbezogen werden also nicht alle, sondern bundesweit höchstens 34 000 repräsentativ ausgewählte Unternehmen mit zehn und mehr Arbeitnehmern, die etwa zehn Prozent des Erhebungsbereichs abdecken. Hierdurch werden die Erhebungskosten bei den Unternehmen und den statistischen Ämtern erheblich reduziert.

Rechtsgrundlagen

- Bundesstatistikgesetz (BStatG) vom 22. Januar 1987 (BGBl. I S. 462, 565), das zuletzt durch Artikel 3 des Gesetzes vom 7. September 2007 (BGBl. I S. 2246) geändert worden ist.
- Verdienststatistikgesetz (VerdStatG) vom 21. Dezember 2006 (BGBl. I S. 3291), das zuletzt durch Artikel 4 des Gesetzes vom 4. November 2010 (BGBl. I S. 1480) geändert worden ist.
- Verdienststatistikverordnung 2012 (VerdStatV 2012) vom 2. November 2012 (BGBl. I S. 2277).
- Verordnung (EG) Nr. 530/1999 des Rates vom 9. März 1999 zur Statistik über die Struktur der Verdienste und der Arbeitskosten (ABl. L 63 vom 12.3.1999, S. 6).

Erhoben werden die Angaben zu § 5 VerdStatG, § 1 VerdStatV 2012 sowie Artikel 6 Absatz 1 und entsprechend Artikel 11 der Verordnung (EG) Nr. 530/1999.

Die Auskunftspflicht ergibt sich aus § 8 Absatz 1 VerdStatG und Artikel 7 Absatz 2 der Verordnung (EG) Nr. 530/1999 in Verbindung mit §§ 15 und 18 BStatG. Hiernach sind die Inhaber/Inhaberinnen der in die Erhebung einbezogenen Erhebungseinheiten sowie die mit deren Leitung Beauftragten im Rahmen der ihnen übertragenen Aufgaben und Befugnisse auskunftspflichtig. Gemäß § 15 Absatz 6 BStatG haben Widerspruch und Anfechtungsklage gegen die Aufforderung zur Auskunftserteilung keine aufschiebende Wirkung. Nach § 8 Absatz 2 VerdStatG besteht für Unternehmen, deren Inhaber/Inhaberinnen Existenzgründer im Sinne des § 7 g Absatz 7 Satz 2 und 3 des Einkommensteuergesetzes in der

Fassung der Bekanntmachung vom 19. Oktober 2002 (BGBl. I S. 4210, 2003 I S. 179) sind, im Kalenderjahr der Betriebseröffnung keine Auskunftspflicht. In den beiden folgenden Kalenderjahren besteht keine Auskunftspflicht, wenn das Unternehmen im jeweils letzten abgeschlossenen Geschäftsjahr Umsätze in Höhe von weniger als 500 000 Euro erwirtschaftet hat. Existenzgründer, die von ihrem Recht, keine Auskunft zu erteilen, Gebrauch machen wollen, haben das Vorliegen der vorgenannten Voraussetzungen nachzuweisen. Es steht ihnen jedoch frei, die Auskünfte zu erteilen.

Geheimhaltung

Die erhobenen Einzelangaben werden nach § 16 BStatG grundsätzlich geheim gehalten. Nur in ausdrücklich gesetzlich geregelten Ausnahmefällen dürfen Einzelangaben übermittelt werden.

Eine Übermittlung ist nach § 9 VerdStatG an oberste Bundes- und Landesbehörden in Form von Tabellen mit statistischen Ergebnissen zulässig, auch soweit Tabellenfelder nur einen einzigen Fall ausweisen.

Nach § 16 Absatz 6 BStatG ist es zulässig, den Hochschulen oder sonstigen Einrichtungen mit der Aufgabe unabhängiger wissenschaftlicher Forschung Einzelangaben für die Durchführung wissenschaftlicher Vorhaben dann zur Verfügung zu stellen, wenn sie so anonymisiert sind, dass sie nur mit einem unverhältnismäßig großen Aufwand an Zeit, Kosten und Arbeitskraft dem Befragten oder Betroffenen zugeordnet werden können. Die Pflicht zur Geheimhaltung besteht auch für Personen, die Empfänger von Einzelangaben sind.

Hilfsmerkmale, Trennen und Löschen, Ordnungsnummern, Statistikregister

Name und Anschrift der Erhebungseinheit, Name sowie Rufnummer und Adresse für elektronische Post der für Rückfragen zur Verfügung stehenden Person sind Hilfsmerkmale, die der technischen Durchführung der Erhebung dienen. Sie werden zum frühestmöglichen Zeitpunkt von den Erhebungsmerkmalen getrennt, gesondert aufbewahrt und nach Prüfung der Erhebungsmerkmale auf Vollständigkeit und Plausibilität, mit Ausnahme von Name und Anschrift der Erhebungseinheit, vernichtet. Die verwendete Identnummer dient der technischen und organisatorischen Durchführung der Erhebung und ist eine Hilfe bei Rückfragen sowie bei der rationellen Aufbereitung der Erhebung.

Name und Anschrift der Erhebungseinheit, Wirtschaftszweig und Identnummer werden zusammen mit den Angaben zur Zahl der Beschäftigten zur Führung des Statistikregisters verwendet. Rechtsgrundlagen hierfür sind § 13 BStatG und die Verordnung (EG) Nr. 177/2008 des Europäischen Parlaments und des Rates vom 20. Februar 2008 (ABl. L 61 vom 5.3.2008, S. 6).

Die verwendeten Identnummern sind in der Regel die Nummern gemäß Unternehmensregister, die durch zusätzlich vergebene Ordnungsnummern ergänzt wurden. Diese dienen der Unterscheidung der in die Erhebung einbezogenen Teileinheiten und der Vollzähligkeitskontrolle.

Unter Wirtschaftszweig der Erhebungseinheit werden die in der Klassifikation der Wirtschaftszweige, Ausgabe 2008, festgelegten Gliederungsnummern eingesetzt.

Hinweise für Unternehmen mit mehreren Betriebsstätten oder Niederlassungen

Was ist im Fragebogen „Angaben zum Unternehmen“ einzutragen ?

Für die Arbeitskostenerhebung wird zwischen den beiden Landesteilen OST und WEST unterschieden. Dabei werden den Landesteilen folgende Bundesländer zugeordnet:

- OST: Brandenburg, Mecklenburg-Vorpommern, Sachsen, Sachsen-Anhalt, Thüringen
- WEST: alle anderen Bundesländer (einschließlich Berlin).

Hat Ihr Unternehmen Betriebsstätten oder Niederlassungen in beiden Landesteilen, füllen Sie bitte zwei Bogen „Angaben zum Unternehmen“ aus: den ersten Bogen als Zusammenfassung aller Betriebsstätten oder Niederlassungen im Landesteil OST und den zweiten Bogen als Zusammenfassung aller Betriebsstätten oder Niederlassungen im Landesteil WEST.

Hat Ihr Unternehmen Betriebsstätten oder Niederlassungen in nur einem Teil Deutschlands, füllen Sie bitte nur einen Bogen „Angaben zum Unternehmen“ aus. Soweit entsprechende Informationen vorlagen, wurden Ihnen bereits Bogen für OST und für WEST zugesandt. Fehlt Ihnen ein Bogen für den zweiten Landesteil, fordern Sie diesen bitte beim statistischen Amt an.

Was ist im Fragebogen „Angaben zu Unternehmensteilen“ einzutragen ?

„Unternehmensteile“ sind Betriebe, Niederlassungen, Filialen und andere örtliche Einheiten eines Unternehmens, die nicht als rechtlich selbstständige Einheit tätig sind.

Bitte tragen Sie in diesen Bogen die Angaben für jeden Ihrer Unternehmensteile ein. Achten Sie bitte darauf, dass die Summe der „Bruttoverdienstsummen“ aller Unternehmensteile genau den Wert der „Bruttoverdienstsumme“ im Bogen „Angaben zum Unternehmen“ ergeben muss. Analog müssen die aufsummierten Anzahlen der bezahlten Stunden der Vollzeitbeschäftigten und der Teilzeitbeschäftigten aller Unternehmensteile den jeweiligen Anzahlen im Bogen „Angaben zum Unternehmen“ entsprechen.

Bitte beachten Sie beim Ausfüllen folgende Unterscheidung:

Unternehmen des Produzierenden Gewerbes

Ist Ihr Unternehmen im Produzierenden Gewerbe tätig, tragen Sie bitte für jeden Betrieb die erforderlichen Angaben ein. Die Anschriften der bereits bekannten Betriebe wurden vorgedruckt. Existierte ein solcher Betrieb im Kalenderjahr 2012 nicht, streichen Sie bitte nur die Anschrift durch und geben Sie kurz den Grund an, ohne weitere Angaben einzutragen.

Fehlt die Anschrift eines im Kalenderjahr 2012 existierenden Betriebes, ergänzen Sie bitte die Liste, indem Sie diesen Betrieb mit Anschrift und allen Angaben zusätzlich aufführen. Benötigen Sie dafür weitere Fragebogen, fordern Sie diese bitte beim statistischen Amt an.

Unternehmen des Dienstleistungsbereichs

Ist Ihr Unternehmen im Dienstleistungsbereich tätig, fassen Sie bitte alle Niederlassungen innerhalb eines Bundeslandes und eines Wirtschaftszweigs als einen Unternehmensteil zusammen und tragen für diesen die erforderlichen Angaben ein. Da ein solcherart gebildeter Unternehmensteil aus mehreren Niederlassungen bestehen kann, geben Sie bitte die Anzahl der darin zusammengefassten Niederlassungen im Feld „Anzahl der Einheiten“ an. Als Niederlassung betrachten Sie dabei bitte alle räumlich getrennten Einheiten, an denen Beschäftigte dauerhaft tätig sind (z. B. Verkaufsfilialen, Zweigstellen).

Die bereits bekannten Unternehmensteile wurden vorgedruckt. Existierte ein solcher Unternehmensteil im Kalenderjahr 2012 nicht, streichen Sie bitte nur die Anschrift durch und geben Sie kurz den Grund an, ohne weitere Angaben einzutragen. Wurde ein im Kalenderjahr 2012 existierender Unternehmensteil nicht vorgedruckt, ergänzen Sie bitte die Liste um diesen Unternehmensteil. Tragen Sie dazu in einem leeren Adressfeld das Bundesland sowie im dafür vorgesehenen Feld die wirtschaftliche Tätigkeit ein und geben für den neu angelegten Unternehmensteil die erforderlichen Angaben an.

Beispiel

Sie haben drei Einzelhandelsfilialen in Hessen, für Niederlassungen in Hessen gab es aber kein vorgedrucktes Feld im Bogen „Angaben zu Unternehmensteilen“.

Tragen Sie bitte in ein
leeres Adressfeld ein: „Alle Niederlassungen
in Hessen“

in der wirtschaftlichen
Tätigkeit: „Einzelhandel mit
Antiquitäten“

und bei Anzahl der
Einheiten: „3“

Ergänzen Sie dann die restlichen Angaben für diesen neu aufgenommenen Unternehmensteil als Zusammenfassungen der drei Filialen („Bruttoverdienstsumme“ usw.). Benötigen Sie hierzu weitere Fragebogen, fordern Sie diese bitte beim statistischen Amt an.

Unternehmen des Dienstleistungsbereichs mit mehreren Niederlassungen, die aber alle im selben Bundesland liegen und derselben wirtschaftlichen Tätigkeit nachgehen, überprüfen bitte nur die vorgedruckte Angabe „Wirtschaftliche Tätigkeit des Unternehmensteils“ und ergänzen die Angabe zur „Anzahl der Einheiten“. Angaben zu Bruttoverdienstsumme, Vollzeitbeschäftigten, Teilzeitbeschäftigten, Auszubildenden, geringfügig Beschäftigten und bezahlten Stunden sind nicht erforderlich, da sie dem Bogen „Angaben zum Unternehmen“ entnommen werden können.

Arbeitskostenerhebung 2012
AKE

Erläuterungen zum Fragebogen

1 Zu den Beschäftigten zählen

- Sozialversicherungspflichtig Beschäftigte (einschließlich Beschäftigte in Altersteilzeit und Auszubildende),
- leitende Angestellte (auch Geschäftsführer/Geschäftsführerinnen einer GmbH und Vorstände einer AG) mit einem Arbeitsvertrag, die zumindest teilweise feste, d.h. gewinnunabhängige Verdienstbestandteile für die geleistete Arbeit erhalten,
- geringfügig und kurzfristig Beschäftigte,
- Saison- oder Gelegenheitsarbeiter/Gelegenheitsarbeiterinnen, auch wenn sie nicht in der deutschen Sozialversicherung gemeldet sind und
- Aushilfskräfte, die als abhängig Beschäftigte eine bezahlte Leistung für den Betrieb erbringen.

Nicht zu den Beschäftigten zählen

- Beamte/Beamtinnen,
- tätige Inhaber/Inhaberinnen, Mitinhaber/Mitinhaberinnen und Familienangehörige ohne Arbeitsvertrag,
- ausschließlich auf Provisions- oder Honorarbasis bezahlte Personen,
- Personen im Vorruhestand,
- betreute Personen in Einrichtungen der Jugendhilfe oder in Werkstätten für Behinderte,
- Personen in berufsfördernden Maßnahmen zur Rehabilitation,
- Wehr- oder Zivildienstleistende,
- Personen im Bundesfreiwilligendienst,
- Personen im freiwilligen sozialen oder ökologischen Jahr,
- Personen in sogenannten Ein-Euro-Jobs und
- Personen, die keinen Verdienst für ihre Leistung erhalten (ehrenamtlich Tätige, Volontäre/Volontärinnen u.Ä.).

Leih- oder Zeitarbeiter/Zeitarbeiterinnen sind bei den Verleihern bzw. den Zeitarbeitsfirmen nachzuweisen und nicht dort, wo sie ihre Arbeitsleistung erbringen.

2 Als **Vollzeitbeschäftigte** gelten Personen mit einem Arbeitsvertrag über die volle tarifliche bzw. betriebsübliche Arbeitszeit. Das sind die Beschäftigten, denen nach der 2. Datenerfassungs- und Übermittlungsverordnung (DEÜV) im Lohnabrechnungssystem die Personengruppenschlüssel 101, 106, 111, 140 und 143 und gleichzeitig bei der 9. Stelle des Tätigkeitsschlüssels, der Vertragsform, die Ziffern 1 oder 3 zugeordnet wurden.

3 Als **Teilzeitbeschäftigte** gelten Personen mit einem Arbeitsvertrag über weniger als die volle tarifliche bzw. betriebsübliche Arbeitszeit. Das sind die Beschäftigten, denen nach der 2. Datenerfassungs- und Übermittlungsverordnung (DEÜV) im Lohnabrechnungssystem die Personengruppenschlüssel 101, 106, 111, 140 und 143 und gleichzeitig bei der 9. Stelle des Tätigkeitsschlüssels, der Vertragsform, die Ziffern 2 oder 4 zugeordnet wurden.

Ferner sind hier die Beschäftigten in Altersteilzeit mit Personengruppenschlüssel 103 und 142 einzutragen.

Nicht einzutragen sind geringfügig Entlohnte nach § 8 Absatz 1 Nummer 1 SGB IV.

4 Als **geringfügig Beschäftigte** gelten Personen gemäß § 8 Absatz 1 SGB IV, für die ein Arbeitsentgelt bis einschließlich der Geringfügigkeitsgrenze vereinbart ist (Minijobs bzw. 400 Euro-Jobs) oder die nur kurzfristig beschäftigt sind. Das sind die Beschäftigten, denen nach der 2. Datenerfassungs- und Übermittlungsverordnung (DEÜV) im Lohnabrechnungssystem die Personengruppenschlüssel 109 und 110 zugeordnet wurden.

5 Als **Auszubildende** gelten alle Beschäftigten, deren Tätigkeit überwiegend ihrer Ausbildung dient, auch Praktikanten/Praktikantinnen und Berufsakademiestudenten/Berufsakademiestudentinnen. Das sind die Beschäftigten, denen nach der 2. Datenerfassungs- und Übermittlungsverordnung (DEÜV) im Lohnabrechnungssystem die Personengruppenschlüssel 102, 105, 121, 122, 141, 144 und 190 zugeordnet wurden.

6 Zur **Bruttoverdienstsumme** zählt der regelmäßige steuerpflichtige Arbeitslohn gemäß den Lohnsteuerrichtlinien („laufender Arbeitslohn“) aller einbezogenen Beschäftigten zuzüglich der unregelmäßigen Sonderzahlungen („sonstige Bezüge“), zuzüglich der folgenden Verdienstbestandteile

- steuerfreie Zuschläge für Schicht-, Samstags-, Sonntags-, Feiertags- oder Nachtarbeit,
- steuerfreie Aufstockungsbeträge bei Altersteilzeit,
- steuerfreie Beiträge für betriebliche Altersversorgung aus arbeitnehmerfinanzierter Entgeltumwandlung (alle Durchführungswege: Pensionskassen, Zusatzversorgungskassen, Pensionsfonds und Direktversicherungen, auch Gehaltsverzicht bei Direktzusage oder Unterstützungskasse),
- steuerfreie Essenzzuschüsse und
- die pauschale Lohnsteuer nach §§ 40, 40a und 40b EStG, sofern sie vom Arbeitgeber getragen wird.

Einzuschließen ist auch pauschal besteufter Arbeitslohn.

Nicht zur Bruttoverdienstsumme zählen arbeitgeberfinanzierte Beiträge für betriebliche Altersversorgung, auch wenn sie pauschal oder individuell versteuert wurden; hierzu zählen auch Arbeitgeber-Umlagen und Arbeitgeber-Beiträge an öffentlich-rechtliche Zusatzversorgungskassen.

Liegt für erfasste Beschäftigte kein steuerpflichtiger Arbeitslohn vor, tragen Sie bitte ersatzweise einen vergleichbaren Bruttoverdienst ein (z.B. das sozialversicherungspflichtige Arbeitsentgelt).

Die Bruttoverdienstsummen der geringfügig Beschäftigten sowie der Auszubildenden sind getrennt von der Bruttoverdienstsumme der Voll- und Teilzeitbeschäftigten in Abschnitt E auf Seite 7 einzutragen.

- 7** Als **Sonderzahlungen** sind die „sonstigen Bezüge“ gemäß den Lohnsteuerrichtlinien anzugeben, die an die einbezogenen Beschäftigten im Berichtsjahr geflossen sind. Dies sind unregelmäßige, nicht jeden Monat geleistete Zahlungen wie Urlaubs-, Weihnachtsgeld, Leistungsprämien, Abfindungen, Gewinnbeteiligungen, Prämien für Verbesserungsvorschläge, Vergütungen für Erfindungen oder der steuerliche Wert (geldwerte Vorteil) von Aktienoptionen.

Die von persönlichen Leistungen und vom Unternehmenserfolg abhängigen Zahlungen sind als Bestandteil von Feldnummer 121 und noch einmal separat in Feldnummer 122 anzugeben.

- 8** **Leistungen des Arbeitgebers zur Vermögensbildung der Beschäftigten** sind Leistungen nach dem Vermögensbildungsgesetz, Sparförderungsprogramme des Unternehmens, aber auch weitere Leistungen des Arbeitgebers, die auf die Vermögensbildung in Arbeitnehmerhand abzielen. Leistungen für Belegschaftsaktien und Aktienoptionsprogramme sind in den Feldnummern 121, 122 oder 159, 160 anzugeben.

- 9** Hier bitte nur den **Arbeitgeberanteil** des gesetzlichen Beitragssatzes zur
- Rentenversicherung (einschließlich des zusätzlichen Rentenversicherungsbeitrags des Arbeitgebers für Personen in Altersteilzeit und des Beitrags des Arbeitgebers zu berufsständischen Versorgungswerken, z. B. für Ärzte),
 - Arbeitslosenversicherung und
 - Pflegeversicherung
- angeben.

- 10** Hier bitte nur die zusätzlichen Rentenversicherungsbeiträge des Arbeitgebers für Personen in Altersteilzeit (§ 3 Absatz 1 Nummer 1 Buchstabe b AltTZG) angeben.

- 11** Zu den **Pflichtbeiträgen des Arbeitgebers zur Krankenversicherung** gehören die Beiträge an die Orts-, Innungs-, Betriebs- und Ersatzkassen und die Bundesknappschaft sowie die Arbeitgeberbeiträge gemäß § 257 SGB V an private Krankenkassen. Ebenfalls sind Sach- und Fremdkosten für die Betriebskrankenkassen hier einzutragen.

Nicht einzutragen sind an Krankenkassen abgeführte Umlagebeträge im Ausgleichsverfahren der Entgeltfortzahlung im Krankheitsfall (U1-Umlage) oder bei Mutterschaft (U2-Umlage).

- 12** Hier bitte die Beiträge zur gesetzlichen **Unfallversicherung** laut Beitragsbescheid der Berufsgenossenschaft oder der Unfallkasse für das Kalenderjahr 2012 eintragen. Liegt der Beitragsbescheid für 2012 noch nicht vor, so ist der Beitragsbescheid für 2011 zu verwenden. Bitte den Gesamtbeitrag laut Bescheid eintragen, also unter Berücksichtigung etwaiger Zuschläge, Nachlässe und Prämien und einschließlich eventueller Beiträge für Lastenverteilung, arbeitsmedizinischen Dienst oder Sicherheitstechnischen Dienst.

Beiträge wegen Unternehmerpflichtversicherung oder freiwilliger Versicherung für Unternehmer und unternehmerähnliche Personen sind nicht anzugeben.

- 13** Hier bitte den Betrag der **Umlage für das Insolvenzgeld** nach § 358 SGB III eintragen. Arbeitgeber, die im Kalenderjahr 2012 nicht umlagepflichtig waren, z. B. Körperschaften des öffentlichen Rechts, tragen bitte „0“ (Null) ein.

- 14** Hier bitte die Beträge der **U2-Umlage** der Krankenkassen im Ausgleichsverfahren der Entgeltfortzahlung bei Mutterschaft nach § 7 AAG angeben.

- 15** Hier bitte nur den Arbeitgeberanteil der Beiträge zur **Winterbeschäftigungs-Umlage im Baugewerbe** nach § 2 WinterbeschV eintragen.

- 16** Betriebliche Altersversorgung (bAV) liegt vor, wenn der Arbeitgeber seinen Beschäftigten aus Anlass eines Arbeitsverhältnisses Versorgungsleistungen im Alter, bei Invalidität oder Tod zusagt. Meist ist das eine Rente. Die Zusage begründet einen Rechtsanspruch der Beschäftigten gegenüber dem Arbeitgeber. Dieser Rechtsanspruch wird bis zum Beginn der Versorgung (z. B. dem Renteneintritt) als **Anwartschaft** bezeichnet. Der Arbeitgeber kann sich fünf verschiedene Durchführungswege zur Erbringung zugesagter Versorgungsleistungen bedienen
- Direktzusage,
 - Unterstützungskasse,
 - Direktversicherung,
 - Pensionskasse und
 - Pensionsfonds.

- 17** Hier bitte die Anzahl der am 31.12.2012 im Unternehmen Beschäftigten eintragen, die eine Anwartschaft nach Erläuterung **16** besaßen. Jeder Beschäftigte/jede Beschäftigte ist nur einmal zu zählen, auch wenn er/sie mehrere Betriebsrenten-Anwartschaften besaß (z. B. mehrere Versicherungsverträge oder Versorgungszusagen in verschiedenen Durchführungswegen). Es sind ausschließlich Beschäftigte mitzuzählen, die am 31.12.2012 im Unternehmen abhängig beschäftigt, also nicht ausgeschieden waren und weder Auszubildende noch geringfügig Beschäftigte waren (das sind die Feldnummern 069 (Vollzeitbeschäftigte) und 070 (Teilzeitbeschäftigte) des Abschnitts B des Fragebogens).

- 18** Hier bitte die Anzahl der am 31.12.2012 im Unternehmen Beschäftigten eintragen, die dabei mindestens eine Betriebsrenten-Anwartschaft nach Erläuterung **16** besaßen, die von dem Beschäftigten/der Beschäftigten durch Entgeltumwandlung, Eigenbeiträge oder Eigenbeteiligung (mit)finanziert wurde. Jeder Beschäftigte/jede Beschäftigte ist nur einmal zu zählen, auch wenn er/sie mehrere Versicherungsverträge oder Versorgungszusagen in verschiedenen Durchführungswegen (mit)finanzierte. Es sind ausschließlich Beschäftigte mitzuzählen, die am 31.12.2012 im Unternehmen abhängig beschäftigt, also nicht ausgeschieden waren und weder Auszubildende noch geringfügig Beschäftigte waren (das sind die Feldnummern 069 (Vollzeitbeschäftigte) und 070 (Teilzeitbeschäftigte) des Abschnitts B des Fragebogens).

- 19** Bei der **Direktzusage** ist der Arbeitgeber selbst Träger der Altersversorgung und zahlt die Renten unmittelbar an die ehemaligen Beschäftigten. Zur Finanzierung müssen Rückstellungen nach § 6 a EStG gebildet werden. Erfolgt eine Entgeltumwandlung zugunsten einer Direktzusage, so ist der Betrag des Gehaltsverzichts im Geschäftsjahr, nicht aber der Zuführungsbetrag zur Pensionsrückstellung einzutragen.

Nicht anzugeben sind unter Leistungszahlungen etwaige Renten aus Pensions- oder Unterstützungskassen, Pensionsfonds und Lebensversicherungen.

Eine **Unterstützungskasse** ist eine mit einem Vermögen ausgestattete, rechtlich selbstständige Einrichtung für die betriebliche Altersversorgung, derer sich der Arbeitgeber bedient, um seiner Betriebsrentenzusage zu entsprechen. Hat das Trägerunternehmen in Vertretung der Unterstützungskasse Rentenzahlungen geleistet, sind diese den Aufwendungen des Arbeitgebers zuzuschlagen.

Bei der **Direktversicherung** schließt das Unternehmen mit einem Versicherungsunternehmen eine Lebensversicherung (z. B. Kapital-, Renten- oder Berufsunfähigkeits-Versicherung) zugunsten der Beschäftigten und/oder ihrer Hinterbliebenen ab.

Nicht anzugeben sind Beiträge an Lebensversicherungen, die die Beschäftigten im Rahmen des Vermögensbildungsgesetzes abgeschlossen haben. Diese Aufwendungen sind unter „Leistungen des Arbeitgebers zur Vermögensbildung der Beschäftigten“ auf Seite 3 anzugeben.

Eine **Pensionskasse** ist eine rechtlich selbstständige Versorgungseinrichtung für die betriebliche Altersversorgung, in privatrechtlicher Form als Versicherungs-Aktiengesellschaft oder als Versicherungsverein auf Gegenseitigkeit (VVaG) und im Kapitaldeckungsverfahren finanziert. Zu den privatrechtlichen Pensionskassen zählen auch die überbetrieblichen Zusatzversorgungskassen des Baugewerbes, der Steine- und Erdenindustrie, des Betonstein- und des Bäckerhandwerks sowie der Brot- und Backwarenindustrie, ferner das Versorgungswerk der Presse. Im öffentlichen und kirchlichen Dienst sind die **Zusatzversorgungseinrichtungen** im Sinne von § 18 Absatz 1 BetrAVG überwiegend als Anstalt oder Körperschaft des öffentlichen Rechts, wie z. B. die Versorgungsanstalt des Bundes und der Länder (VBL), die 24 kommunalen und kirchlichen Zusatzversorgungskassen, die Versorgungsanstalt der Deutschen Bundespost (VAP), die Bahn-Versorgungsanstalt (BVA) und die Pensionskasse Deutscher Eisenbahnen und Straßenbahnen organisiert. Die Zusatzversorgungseinrichtungen des öffentlichen und kirchlichen Dienstes können sich im Umlage- oder im Kapitaldeckungsverfahren finanzieren. Die Sanierungsgelder nach § 17 des Tarifvertrags über die betriebliche Altersversorgung der Beschäftigten des öffentlichen Dienstes (ATV und ATV-K) sind anzugeben.

Ein **Pensionsfonds** ist eine rechtlich selbstständige Einrichtung für die betriebliche Altersversorgung, meist in Form einer Aktiengesellschaft (AG), aber auch als Pensionsfondsverein auf Gegenseitigkeit (PVaG).

- 20** Wenn im Geschäftsjahr Versorgungsverpflichtungen aus Direktzusagen an einen neuen Arbeitgeber nach § 4 BetrAVG, einen Pensionsfonds nach § 3 Nummer 66 EStG bzw. an eine sogenannte „Rentner-GmbH“ nach § 123 UmwG ausgelagert wurden oder Bestandsübertragungen nach § 613a BGB stattfanden, bitte hier den entsprechenden tatsächlich gezahlten Betrag eintragen, nicht den steuerlichen Betrag.
- 21** Die betriebliche Altersversorgung wird durch den Arbeitgeber, die Beschäftigten oder beide finanziert. In diesem Fragebogen werden nicht alle, sondern nur bestimmte Aufwendungen erfasst. Erfasst werden einerseits alle **Aufwendungen, die wirtschaftlich vom Arbeitgeber getragen** werden. Dazu zählen auch Sonderzahlungen nach § 19 Absatz 1 Nummer 3 EStG, z. B. außerordentliche Aufwendungen zugunsten nichtversicherungsformiger

Pensionsfonds oder regulierter Pensionskassen. Erfasst werden andererseits die Aufwendungen der Beschäftigten durch Entgeltumwandlung, Eigenbeiträge und Eigenbeteiligung. Anzugeben sind die Aufwendungen aller Betriebsrenten-Anwartschaften, auch wenn deren Begünstigter/Begünstigte am Stichtag 31.12.2012 nicht mehr im Unternehmen beschäftigt war. Die Hinweise zu speziellen Aufwendungsarten einzelner Durchführungswege unter **19** sind zu beachten.

Nicht anzugeben sind Beiträge an den Pensions-Sicherungs-Verein VVaG (PSVaG). Sie werden zur Entlastung der Wirtschaft Statistiken des PSVaG entnommen.

- 22** Hier bitte die Anzahl der am 31.12.2012 gegenüber dem Unternehmen (oder gegebenenfalls dessen Konzernmutter) bestehenden Anwartschaften nach Erläuterung **16** eintragen. Es ist die Gesamtzahl aller Zusagen bzw. Versicherungsverträge anzugeben. Wenn für einen Beschäftigten/eine Beschäftigte mehrere Verträge abgeschlossen und im Kalenderjahr 2012 bedient wurden, zählt jeder Vertrag als eine Anwartschaft. Wenn sich der Arbeitgeber zur Erfüllung der Zusage eines Beschäftigten/einer Beschäftigten im Kalenderjahr 2012 mehrerer Einrichtungen, d. h. mehrerer Unterstützungskassen, Pensionskassen, Pensionsfonds, bedient hat, zählt jede Einrichtung als eine Anwartschaft. Es sind ausschließlich Anwartschaften mitzuzählen, deren Begünstigter/Begünstigte am 31.12.2012 im Unternehmen abhängig beschäftigt, also nicht ausgeschieden war und weder Auszubildender/Auszubildende noch geringfügig Beschäftigter/Beschäftigte war. Es sind alle Anwartschaften zu berücksichtigen, für die in 2012 Beiträge geleistet oder Rückstellungen gebildet wurden, unabhängig davon, ob sie unverfallbar oder verfallbar waren.
- 23** Hier bitte die Anzahl der am 31.12.2012 gegenüber dem Unternehmen (oder gegebenenfalls dessen Konzernmutter) bestehenden Anwartschaften nach Erläuterung **22** eintragen, die von den Beschäftigten durch Entgeltumwandlung, Eigenbeiträge oder Eigenbeteiligung (mit)finanziert wurden.
- 24** Wenn im Geschäftsjahr Übertragungen nach § 4 BetrAVG von einem ehemaligen Arbeitgeber empfangen wurden oder Bestandsübertragungen nach § 613a BGB von einem ehemaligen Arbeitgeber stattfanden, bitte hier den entsprechenden tatsächlich gezahlten Betrag eintragen, nicht den steuerlichen Betrag.
- 25** Hier bitte vom Unternehmen geleistete Zahlungen eintragen wie
- Entlassungsentschädigungen,
 - Übergangsgelder und Abfindungen (auch im Rahmen eines Sozialplans),
 - Vorruhestandsleistungen wie Übergangsgelder und Aufstockungsbeträge zum Arbeitslosengeld (z. B. nach 58er-Regelung).
- 26** Hier bitte nur die **Aufstockungsbeträge** zu den **Bruttoverdiensten** an Personen in Altersteilzeit eintragen.
- Nicht einzutragen** sind Arbeitgeberpflichtbeiträge zur Sozialversicherung für diese Personen. Sie sind im Abschnitt „Gesetzliche Arbeitgeberbeiträge zur sozialen Sicherung“ auf Seite 3 anzugeben.
- 27** Hier bitte ausschließlich die Zuschüsse zum Krankengeld, die Beihilfen zu Kosten für Arztleistungen, Kuren und Zahnersatz eintragen.

- 28** In Feldnummer 154 bitte den Gesamtbetrag **unbarer individueller Leistungen** eintragen, auch wenn sie lohnsteuerfrei sind. Der von den Beschäftigten zu versteuernde „geldwerte Vorteil“ nach § 8 Absatz 2 EStG ist Bestandteil von Feldnummer 154 und ist zusätzlich separat in Feldnummer 155 einzutragen.

Aufwendungen, die nicht einzelnen Personen sondern lediglich der gesamten Belegschaft zugeordnet werden können, sind in Feldnummer 158 einzutragen.

In Feldnummer 156 bitte den nach § 8 Absatz 2 EStG zu versteuernden „geldwerten Vorteil“ für **Firmenwagen** eintragen. Sofern dieser Betrag wie gefordert auch in Feldnummer 120 mit angegeben wurde, ist er zusätzlich auch in Feldnummer 157 einzutragen.

- 29** Zu den Kosten für **Belegschaftseinrichtungen** zählen
- Aufwendungen für firmenfremdes Kantinenpersonal,
 - Abschreibungen auf das Anlagevermögen für Belegschaftseinrichtungen (z. B. Kantine),
 - Reparatur- und Unterhaltskosten der Belegschaftseinrichtungen,
 - Zuschüsse an betriebliche Freizeitgruppen,
 - Sach- und Fremdkosten für betriebliche Ferien-einrichtungen,
 - Aufwendungen für Kindergärten und Kindertagesstätten,
 - Fahrdienste zwischen Wohnung und Arbeitsstätte,
 - Zahlungen an Gewerkschaftsfonds und
 - Kosten des Betriebsrates.

- 30** Hier bitte unbare Aufwendungen für **Aktionsprogramme** eintragen. Dabei sind die Aufwendungen im Kalenderjahr entsprechend den Bilanzierungsrichtlinien des International Financial Reporting Standards 2 „Share-based Payment“ anzusetzen. Ersatzweise kann der nach EStG versteuerte Wert verwendet werden. Erfolgt die Aufwendungen als Geldleistungen (Barausgleich), sind sie unter „Sonderzahlungen insgesamt“ auf Seite 3 anzugeben.

- 31** Hier bitte unbare Aufwendungen für die Ausgabe von **Belegschaftsaktien** eintragen. Dabei sind die Aufwendungen im Kalenderjahr entsprechend den Bilanzierungsrichtlinien des International Financial Reporting Standards 2 „Share-based Payment“ anzusetzen. Ersatzweise kann der nach EStG versteuerte Wert verwendet werden. Erfolgt die Aufwendungen als Geldleistungen (Barausgleich), sind sie unter „Sonderzahlungen insgesamt“ auf Seite 3 anzugeben.

- 32** Hier bitte **Kosten für die berufliche Aus- und Weiterbildung** eintragen

- Sachkosten für den laufenden Betrieb, Abschreibungen für Räume und Einrichtungen, die der beruflichen Aus- und Weiterbildung dienen,
- Vergütungen für firmenfremdes Ausbildungspersonal,
- Stipendien zur Gewinnung beruflich qualifizierter Nachwuchskräfte,
- Kosten für Lehrgänge, verwendetes Material für die Aus- und Weiterbildung,
- Prüfungsgebühren und
- Beitragszahlungen an Sozialkassen für Zwecke der Berufsausbildung (z. B. im Baugewerbe).

Alle Aufwendungen sind um Erstattungen (z. B. von Sozialkassen) zu vermindern; negative Salden sind möglich.

- 33** **Anwerbungskosten** sind Aufwendungen für

- Stellenanzeigen,
- Erstattung der Reisekosten für Vorstellungsgespräche sowie Umzugskostenerstattungen und
- Einrichtungsbeihilfen bei Einstellungen.

Aufwendungen für vom Arbeitgeber gestellte **Berufskleidung** (soweit es sich nicht um besondere Schutzkleidung handelt) sowie Erstattungen an die Beschäftigten, soweit die Berufskleidung von ihnen gekauft wurde, sind ebenfalls hier anzugeben. Aufwendungen dieser Art sind jedoch nur dann als Arbeitskosten zu erfassen, wenn der Anschaffungswert 500 Euro nicht übersteigt; darüber hinaus gehende Anschaffungskosten (je Kauf) stellen Investitionen dar und sind somit keine Arbeitskosten.

- 34** Hier bitte die **bezahlten Stunden** angeben, die der Verdienstsumme zugrunde liegen. Hierzu gehören im einzelnen

- die im Berichtszeitraum geleistete und bezahlte Arbeitszeit einschließlich Überstunden sowie
- die bezahlten arbeitsfreien Stunden des Kalenderjahres, z. B. vom Arbeitgeber bezahlte Krankheits-, Urlaubs- und gesetzliche Feiertage und sonstige bezahlte arbeitsfreie Zeiten (Hochzeit, Geburt, Todesfall in der Familie, Betriebsausflüge), die auf das Berichtsjahr entfallen.

Bei Altersteilzeit geben Sie bitte die laut Arbeitsvertrag vereinbarten Stunden an, bei Blockmodell also die Hälfte der Arbeitszeit der Arbeitsphase. Das gilt sowohl für die Arbeitsphase, als auch für die Freistellungsphase.

Für Beschäftigte (Voll- und Teilzeit), die nicht stundenweise entlohnt werden, können die bezahlten Stunden auf Grundlage der vertraglichen Wochenarbeitszeit errechnet werden. Dazu wird die vertragliche Wochenarbeitszeit, z. B. 40 Stunden, mit 52,29 (Anzahl der Wochen im Kalenderjahr) multipliziert. Das ergibt die jährliche Arbeitszeit. Wurden zusätzlich Überstunden bezahlt, so sind diese hinzuzuzählen.

Liegt für Vollzeitbeschäftigte keine vertragliche Arbeitszeit vor, so verwenden Sie ersatzweise die betriebsübliche Arbeitszeit.

Wurden im Kalenderjahr 2011 geleistete Stunden im Kalenderjahr 2012 bezahlt oder Stunden im Kalenderjahr 2012 bezahlt, die im Kalenderjahr 2013 noch (ohne Vergütung) nachzuarbeiten sind, so sind sie hier gleichfalls anzugeben. Im Baugewerbe zählen hierzu auch die im Kalenderjahr 2012 bei witterungsbedingtem Arbeitsausfall bezahlten Stunden, wenn die Beschäftigten eingesetzte Stunden aus Arbeitszeitguthaben in Anspruch nehmen, die im Kalenderjahr 2011 vor- oder im Kalenderjahr 2013 nachgearbeitet wurden.

Nicht anzugeben sind im Berichtsjahr geleistete Arbeitsstunden, die in diesem Jahr nicht vergütet wurden.

Nicht anzugeben sind arbeitsfreie Stunden, die aus Mitteln der Bundesagentur für Arbeit als konjunkturelle oder saisonale Kurzarbeit abgegolten werden.

Werden wegen gesundheitsgefährdender Arbeit oder besonderer Erschwernisse mehr Stunden bezahlt als geleistet worden sind, so ist nur die Zahl der tatsächlich geleisteten Stunden zu berücksichtigen.

Bei reinem Stückakkord ohne kontrollierte Anwesenheitszeiten im Betrieb sind die Stunden zu berücksichtigen, die der Akkordberechnung zugrunde liegen.

- 35** Als **bezahlte Überstunden** gelten im Kalenderjahr geleistete Arbeitsstunden, die über die vereinbarte Arbeitszeit hinaus geleistet und bezahlt und nicht durch Gewährung von Freizeit an anderen Tagen ausgeglichen wurden, unabhängig davon, ob für diese Stunden ein Zuschlag bezahlt wird oder nicht.
- 36** Hier bitte die tatsächlich in Anspruch genommenen **Urlaubstage** einschließlich Zusatzurlaub für schwer behinderte Menschen eintragen. Bitte nur die Urlaubstage von Vollzeitbeschäftigten eintragen.
- 37** Hier bitte nur jene **Krankheitstage** angeben, für die auch tatsächlich eine Entgeltfortzahlung gewährt wurde. Arbeitsfreie Tage sind nicht einzubeziehen. Bitte nur die Krankheitstage von Vollzeitbeschäftigten eintragen.
- 38** Hier bitte alle – nicht als Urlaub einzustufenden – **tariflich oder freiwillig gewährten bezahlten arbeitsfreien Tage** angeben.
Dazu zählen
- bezahlte Tage aus besonderem Anlass (Heirat, Geburt),
 - besondere Tage des Jahres (Heiligabend, Rosenmontag) und
 - bezahlte, tariflich vereinbarte Freischichten.
- Nicht anzugeben** sind dagegen
- durch Überschreiten der tariflichen Wochenarbeitszeit eingearbeitete Freischichten und Brückentage und
 - bezahlte gesetzliche Feiertage.
- Bitte nur arbeitsfreie Tage von Vollzeitbeschäftigten eintragen.
- 39** Hier bitte das arithmetische Mittel der vertraglichen Wochenarbeitszeit der Beschäftigten eintragen. Falls die Berechnung nicht möglich ist, genügt eine fundierte Schätzung.
- 40** Siehe Erläuterungspunkt **6**. Für die **Auszubildenden** sind hier ergänzend zu den eigentlichen Ausbildungsvergütungen auch die Sonderzahlungen (z. B. Gratifikationen, zusätzliche Urlaubsgelder, Leistungen zur Vermögensbildung) und Sachleistungen an Auszubildende und Praktikanten/Praktikantinnen einzutragen, z. B. Naturalleistungen. Bei den **geringfügig Beschäftigten** ist die pauschalierte Lohnsteuer einzubeziehen, sofern sie vom Arbeitgeber getragen wird.
- 41** Hier bitte die **Arbeitgeberpflichtbeiträge** zur Renten-, Kranken-, Pflege- und Arbeitslosenversicherung sowie alle sonstigen gesetzlichen, tariflichen und freiwilligen sozialen Aufwendungen für Auszubildende und Praktikanten/Praktikantinnen eintragen.
- 42** Hier bitte für **Auszubildende** die **bezahlten Stunden**, siehe Erläuterungspunkt **34**, einschließlich Berufsschulzeiten eintragen.
- 43** Hier bitte die tatsächlich in Anspruch genommenen **Urlaubstage** einschließlich Zusatzurlaub für schwer behinderte Menschen eintragen. Bitte nur die Urlaubstage **geringfügig Beschäftigter** eintragen.
- 44** Hier bitte nur jene **Krankheitstage** angeben, für die auch tatsächlich eine Entgeltfortzahlung gewährt wurde. Arbeitsfreie Tage sind nicht einzubeziehen. Bitte nur die Krankheitstage **geringfügig Beschäftigter** eintragen.
- 45** Hier bitte nur jenen Teil empfangener Zuschüsse der Bundesagentur für Arbeit eintragen, der direkte Lohn- oder Gehaltszahlungen teilweise oder ganz erstattet. Einzubeziehen sind Einstellungszuschüsse und Eingliederungszuschüsse, Lohnzuschüsse zum Kombilohn.
- Nicht einzubeziehen** sind Saison-Kurzarbeitergeld und Transfer-Kurzarbeitergeld, Zuschüsse zur Finanzierung der Arbeitgeberbeiträge zur Sozialversicherung oder der Berufsausbildung. Erstattungsbeträge der Agentur für Arbeit nach Altersteilzeitgesetz sind unter Feldnummer 164 einzutragen.
- 46** Hier bitte jene **empfangenen Erstattungen** eintragen, welche die Bundesagentur für Arbeit für die Wiederbesetzung von Arbeitsplätzen nach dem Altersteilzeitgesetz gewährt. Einzubeziehen sind nur die Erstattungen der Aufstockungsbeträge zu Lohn und Gehalt.
- Nicht einzubeziehen** sind die Erstattungen der zusätzlichen Rentenversicherungsbeiträge.
- 47** Hier bitte die **Anzahl der zu einem Unternehmensteil** zusammengefassten Niederlassungen eintragen. Als Niederlassung gelten alle räumlich getrennten Einheiten, an denen Beschäftigte dauerhaft tätig sind (z. B. Verkaufsfilialen, Zweigstellen).
- 48** Hier bitte die Anzahl der Vollzeit-, Teilzeit- bzw. geringfügig Beschäftigten sowie der Auszubildenden am Monatsende Oktober 2012 eintragen. Unterschied sich die Beschäftigung im Oktober 2012 aufgrund besonderer Umstände deutlich vom Jahresmittel, verwenden Sie bitte einen anderen Monat, der eher dem Jahresmittel entsprach. Zur Definition der Voll-, Teilzeit- bzw. geringfügig Beschäftigten sowie Auszubildenden siehe Erläuterungspunkte **2** **3** **4** sowie **5**.
- 49** Hier bitte die **Bruttoverdienstsumme des Kalenderjahres 2012** eintragen, die auf diesen Unternehmensteil entfällt. Die Summe der Bruttoverdienstsumme aller Unternehmensteile muss der Angabe „Bruttoverdienstsumme“ (Feldnummer 120) des Bogens „Angaben zum Unternehmen“ entsprechen. Die Bestandteile der Bruttoverdienstsumme sind in Erläuterungspunkt **6** erläutert.
- Nicht einzubeziehen** sind die Bruttoverdienste der Auszubildenden und der geringfügig Beschäftigten.
- 50** Hier bitte die **bezahlten Arbeitsstunden** des Kalenderjahres 2012 eintragen, die auf diesen Unternehmensteil entfallen. Die Summe der Stunden aller Unternehmensteile muss der Angabe „Bezahlte Stunden“ (Feldnummer 300 bzw. 302) für Voll- bzw. Teilzeitbeschäftigte des Bogens „Angaben zum Unternehmen“ entsprechen. Die bezahlten Arbeitsstunden sind in Erläuterungspunkt **34** erläutert.