

Verdienste und Arbeitskosten

Arbeitskosten im Produzierenden Gewerbe
und im Dienstleistungsbereich
- Ergebnisse für die neuen Länder -



Hinweis:

Die Tabelle der Zusammenfassung der Wirtschaftszweige
"G-I Handel, Verkehr, Gastgewerbe" wurde korrigiert.

2008

Erscheinungsfolge: vierjährlich
Erschienen am 21. Dezember 2010, korrigiert am 11. Juli 2014
Artikelnummer: 2163203089004

Weitere Informationen zur Thematik dieser Publikation unter:
Telefon: +49 (0) 611/75 35 41; Fax: +49 (0) 611/72 40 00:
E-Mail: arbeitskosten@destatis.de

© Statistisches Bundesamt, Wiesbaden 2014

Vervielfältigung und Verbreitung, auch auszugsweise, mit Quellenangabe gestattet.

Inhaltsverzeichnis

Vorbemerkung
Vergleichbarkeit mit Ergebnissen früherer Arbeitskostenerhebungen
Gebietsstand
Zeichenerklärung
Fundstellen

Textteil

- 1 Erläuterungen
 - 1.1 Kostenarten nach Verordnung (EG) 1737/2005
 - 1.2 Personalnebenkosten und Lohnnebenkosten
 - 1.3 Definitionen
- 2 Qualitätsbericht (einschließlich Fragebogen)

Tabellenteil

Arbeitskosten je Vollzeiteinheit 2008 nach Kostenarten, Wirtschaftszweigen
und Unternehmensgrößenklassen

Anhang

Relativer Standardfehler der Kosten je Vollzeiteinheit nach ausgewählten Kostenarten,
Wirtschaftszweigen und Unternehmensgrößenklassen

Verordnung (EG) Nr. 1737/2005 der Kommission vom 21. Oktober 2005

Quellenverzeichnis zu Veröffentlichungen des Statistischen Bundesamtes

Vorbemerkung

Die vorliegende Veröffentlichung enthält die Ergebnisse der Arbeitskostenerhebung 2008, die nach den Bestimmungen der Verordnung (EG) Nr. 530/1999 des Rates vom 9. März 1999 in den Mitgliedstaaten der Europäischen Union zum Berichtsjahr 2008 durchgeführt wurde.

Dargestellt werden die Arbeitskosten je Vollzeiteinheit, gegliedert nach Kostenarten, sowie die Arbeitskosten je geleistete Stunde. Vollzeiteinheiten sind Vollzeitbeschäftigte sowie entsprechend ihrer tatsächlich geleisteten Arbeitsstunden in Vollzeitarbeitsplätze umgerechnete Teilzeitbeschäftigte.

In der Darstellung der Kostenarten je Vollzeiteinheit werden die Vollzeiteinheiten unter Ausschluss der Auszubildenden berechnet, denn die Kostenarten beziehen sich meist nicht auf Auszubildende. Zeile 53 gibt nachrichtlich die Bruttoarbeitskosten je Vollzeiteinheit unter Einschluss der Auszubildenden wider, sodass interessierte Nutzer die Ergebnisse der Zeilen 2 bis 52 anhand des Verhältnswerts der Zeile 53 zu Zeile 1 umrechnen können.

Vergleichbarkeit mit Ergebnissen früherer Arbeitskostenerhebungen

Erstmals wurde die wirtschaftliche Tätigkeit der Unternehmen und der örtlichen Einheiten nach der Klassifikation der Wirtschaftszweige 2008 (WZ 2008) klassifiziert. Für die Vorgängererhebung galt die WZ 2003. Für veröffentlichte Ergebnisse, die unterschiedliche Klassifikationen verwenden, ist die Vergleichbarkeit eingeschränkt. Ein Teil der Ergebnisse über die Berichtsjahre 1992, 1996, 2000 und 2004 konnte anhand der WZ 2008 neu berechnet und für Zeitvergleiche veröffentlicht werden.

Erstmals für das Berichtsjahr 2008 wurde der Indikator Arbeitskosten je geleistete Stunde nach den Standards der Internationalen Arbeitsorganisation (ILO) berechnet, d.h. unter Einschluss der Arbeitskosten und der Arbeitsstunden der Auszubildenden und unter Abzug von Lohnsubventionen. Zur Kennzeichnung des Abzugs der Lohnsubventionen wird der Begriff Nettoarbeitskosten eingeführt. Die Arbeitskosten vor Abzug der Lohnsubventionen werden als Bruttoarbeitskosten bezeichnet. Frühere Veröffentlichungen bezogen zwar die Kosten, nicht aber die Stunden der Auszubildenden ein und setzten Lohnsubventionen nicht in Abzug. Die Arbeitskosten je geleistete Stunde fielen dadurch im Durchschnitt der Branchen um etwa 5% höher aus.

Ab Berichtsjahr 2008 werden die Bruttolöhne und -gehälter der Auszubildenden (D.112) nicht mehr den Lohnnebenkosten sondern den Bruttolöhnen und -gehältern zugeordnet.

Im ungewichteten Durchschnitt der Bundesländer fielen 2008 mit 8,9 deutlich mehr Feiertage auf Wochentage als im Jahr 2004, dem vorigen Berichtszeitraum, mit 5,9 Feiertagen. Das führte zu einer Erhöhung der Anteile der Vergütung für Feiertage bzw. der Personalnebenkosten an den Arbeitskosten gegenüber dem Jahr 2004.

Insbesondere für Vergleiche von Ergebnissen für kleine Unternehmen ist zu berücksichtigen, dass die Arbeitskostenerhebung 2008 erstmals geschäftsführende Gesellschafter/-innen von GmbH sowie Vorstandsmitglieder der AG oder eG einbezog, sofern sie zumindest teilweise fest vereinbarte Verdienstbestandteile erhielten.

Erstmals wurden die Beträge der Entgeltumwandlung, also der arbeitnehmerfinanzierten betrieblichen Altersversorgung, nicht mehr den Aufwendungen für betriebliche Altersversorgung zugeordnet, sondern den Bruttolöhnen und -gehältern. Im Vergleich zu früheren Veröffentlichungen fielen die Aufwendungen für betriebliche Altersversorgung dadurch geringer aus. Die Entgeltumwandlung wurde separat erfasst und in Zeile 48 nachrichtlich ausgewiesen. Sie betrug im Berichtsjahr 2008 0,6% der Bruttoarbeitskosten, die Aufwendungen für betriebliche Altersversorgung ohne Entgeltumwandlung 2,7%.

Erstmals wurde die Ausgleichsabgabe nach Schwerbehindertenrecht (Teil 2 SGB IX) separat erfasst und der Kostenart D.4 Steuern auf die Lohnsumme oder Beschäftigtenzahl zugeordnet. In früheren Erhebungen wurde sie der Kostenart D.1211 Gesetzliche Arbeitgeberbeiträge zur Sozialversicherung zugeordnet.

Gebietsstand

Die Angaben für das **frühere Bundesgebiet** beziehen sich auf die Bundesrepublik Deutschland nach dem Gebietsstand bis zum 3.10.1990; sie schließen Berlin ein. Die Angaben für die **neuen Länder** beziehen sich auf die Länder Brandenburg, Mecklenburg-Vorpommern, Sachsen, Sachsen-Anhalt und Thüringen.

Zeichenerklärung

- = Nichts vorhanden
- . = Zahlenwert geheim zu halten
- 0 = Weniger als die Hälfte von 1 in der letzten besetzten Stelle, jedoch mehr als nichts
- / = Zahlenwert nicht sicher genug
- () = Aussagewert eingeschränkt

Fundstellen

Vergleichbare Ergebnisse für die Bundesländer veröffentlichen die Statistischen Landesämter.

Vergleichbare Ergebnisse für die Mitgliedstaaten der Europäischen Union veröffentlicht Eurostat, das Statistische Amt der Europäischen Gemeinschaften, in der Reihe "Statistik kurzgefasst" sowie in seiner Online-Datenbank. Dort sind auch Fortschätzungen der Statistischen Ämter der Europäischen Union für Jahre ohne Arbeitskostenerhebungen verfügbar.

Die Ergebnisse dieser Veröffentlichung und vergleichbare Ergebnisse für die Bundesländer werden in der Online-Datenbank des Statistischen Bundesamtes veröffentlicht. Dort sind auch Vergleichsdaten für die Berichtsjahre 1992, 1996, 2000 und 2004 verfügbar.

Methodische Erläuterungen zur Arbeitskostenerhebung werden in der Schriftenreihe "Wirtschaft und Statistik" des Statistischen Bundesamtes veröffentlicht (siehe Quellenverzeichnis im Anhang).

Textteil

1 Erläuterungen

1.1 Kostenarten nach Verordnung (EG) 1737/2005

Die statistische Aufgliederung der Arbeitskosten nach Kostenarten ist in der EU-Verordnung Nr. 1737/2005 geregelt [1]. Eurostat, das Statistische Amt der Europäischen Gemeinschaften, veröffentlicht Arbeitskosten aller Mitgliedstaaten der Europäischen Union sowie weiterer Staaten in dieser harmonisierten Aufgliederung. Dabei wird ein hierarchisch aufgebauter Schlüssel der Kostenarten D verwendet. Die Darstellung der Ergebnisse für Deutschland in dieser Veröffentlichung weist zwei Besonderheiten auf:

1. Sieben Kostenarten wurden zusätzlich in tieferer Untergliederung erhoben und dargestellt:

- D.11112 Sonderzahlungen
 - D.11113 Vergütung für nicht gearbeitete Tage
 - D.11114 Sachleistungen
 - D.1211 Gesetzliche Arbeitgeberbeiträge zur Sozialversicherung
 - D.1212 Aufwendungen für die betriebliche Altersversorgung
 - D.1221 Lohn- und Gehaltsfortzahlung
 - D.1223 Zahlungen an aus dem Unternehmen ausscheidende Arbeitnehmer
- Die tieferen Untergliederungen haben keine harmonisierte Schlüsselnummer.

2. In Deutschland werden die Arbeitskosten vor Abzug von dem Arbeitgeber erstatteten Lohn- und Gehaltszahlungen (Lohnsubventionen) als Bruttoarbeitskosten ausgewiesen und detailliert nach Kostenarten aufgegliedert (Schaubild 2). Zusätzlich werden die Lohnsubventionen (D.5) und die Nettoarbeitskosten (D) nach Abzug der Lohnsubventionen in den Tabellen ausgewiesen (Schaubild 1). Eurostat führt beides zusammen und gliedert die Nettoarbeitskosten auf.

Die folgenden Schaubilder erläutern die beiden in den Tabellen dargestellten Aufgliederungen der Arbeitskosten nach Kostenarten.

Schaubild 1

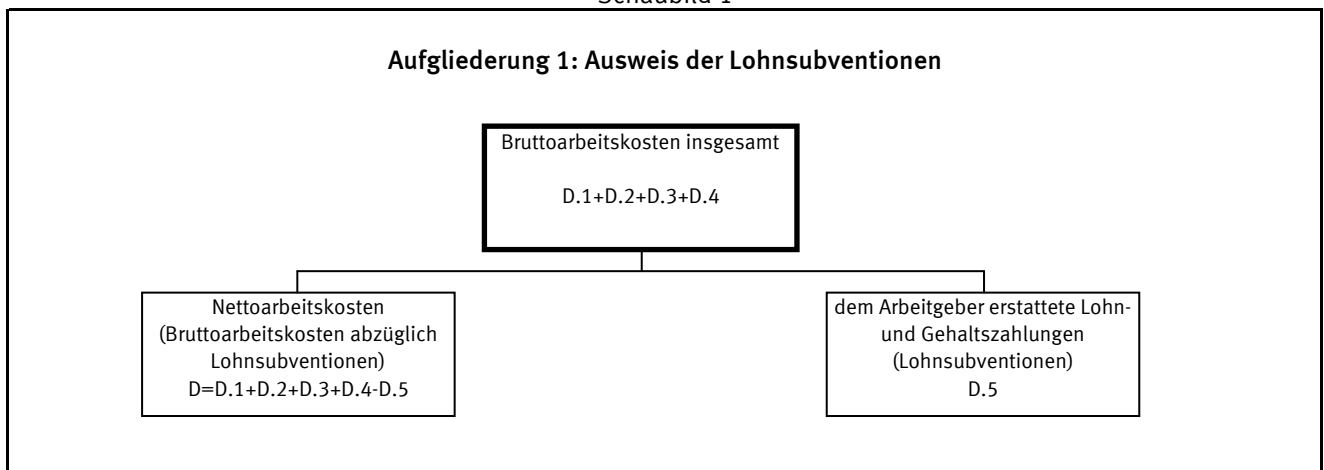

[1] Verordnung (EG) Nr. 1737/2005 der Kommission vom 21. Oktober 2005 zur Änderung der Verordnung (EG) Nr. 1726/1999 in Bezug auf Definition und Übermittlung von Informationen über Arbeitskosten.

Schaubild 2

Aufgliederung 2: Ausweis der detaillierten Kostenarten

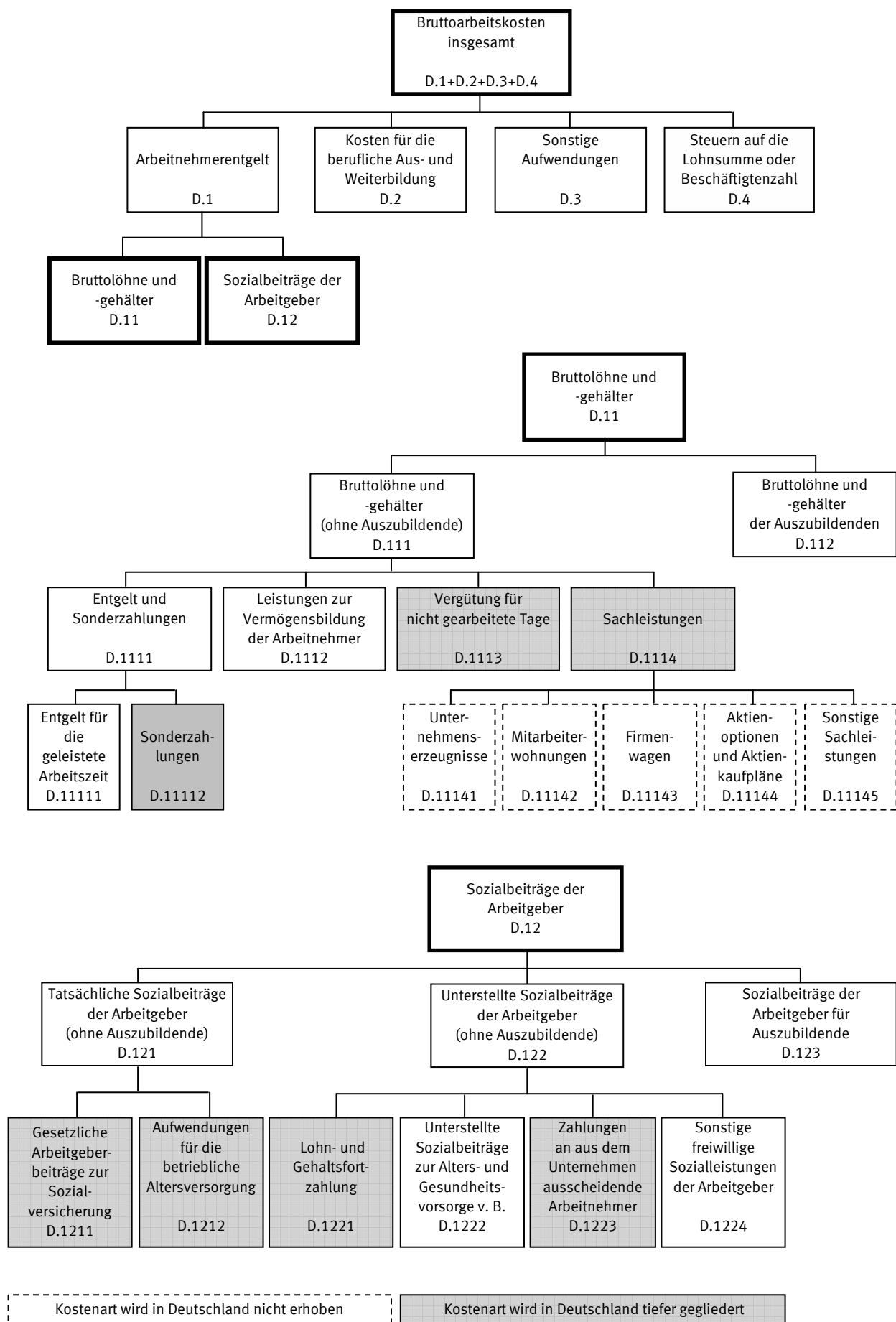

1.2 Personalnebenkosten und Lohnnebenkosten

Über die Verordnung (EG) 1737/2005 hinausgehend werden die Arbeitskosten häufig zweigeteilt dargestellt mit einem Lohnbestandteil und einem Restbestandteil, den Nebenkosten. In der deutschen amtlichen Statistik stand bis zum Berichtsjahr 2000 die Gliederung in Entgelt für die geleistete Arbeitszeit und Personalnebenkosten im Vordergrund. Bei Eurostat und der Internationalen Arbeitsorganisation (ILO) wird zwischen direkten und indirekten Kosten unterschieden, was einer Gliederung in Bruttolöhne und -gehälter und Lohnnebenkosten gleichkommt. Seit dem Berichtsjahr 2004 wendet die deutsche amtliche Statistik diese international gebräuchliche Gliederung an. Ab Berichtsjahr 2008 werden die Bruttolöhne und -gehälter der Auszubildenden (D.112) nicht mehr den Lohnnebenkosten sondern den Bruttolöhnen und -gehältern zugeordnet. Die Lohnnebenkosten unterscheiden sich seitdem von den international üblichen indirekten Kosten lediglich hinsichtlich der Lohnsubventionen: Die indirekten Kosten ergeben sich aus den Lohnnebenkosten durch Abzug der Lohnsubventionen.

Die Lohnnebenkosten umfassen die Kostenarten:

- D.12 Sozialbeiträge der Arbeitgeber
- D.2 Kosten für die berufliche Aus- und Weiterbildung
- D.3 Sonstige Aufwendungen
- D.4 Steuern auf die Lohnsumme oder Beschäftigtenzahl

Die Personalnebenkosten umfassen darüber hinaus noch die Lohnbestandteile:

- D.11112 Sonderzahlungen
- D.1112 Leistungen zur Vermögensbildung der Arbeitnehmer
- D.1113 Vergütung für nicht gearbeitete Tage
- D.1114 Sachleistungen
- D.112 Bruttolöhne und -gehälter der Auszubildenden

Die gesetzlichen Lohnnebenkosten umfassen die Kostenarten:

- D.1211 Gesetzliche Arbeitgeberbeiträge zur Sozialversicherung
- D.1221 Lohn- und Gehaltsfortzahlung
- D.1222 Unterstellte Sozialbeiträge zur Alters- und Gesundheitsvorsorge von Beamten
- D.123 Sozialbeiträge der Arbeitgeber für Auszubildende
- D.4 Steuern auf die Lohnsumme oder Beschäftigtenzahl

Die gesetzlichen Personalnebenkosten umfassen darüber hinaus noch die Kostenart:

- Vergütung gesetzlicher Feiertage

nicht aber die Kostenart:

- D.123 Sozialbeiträge der Arbeitgeber für Auszubildende

Schaubild 3

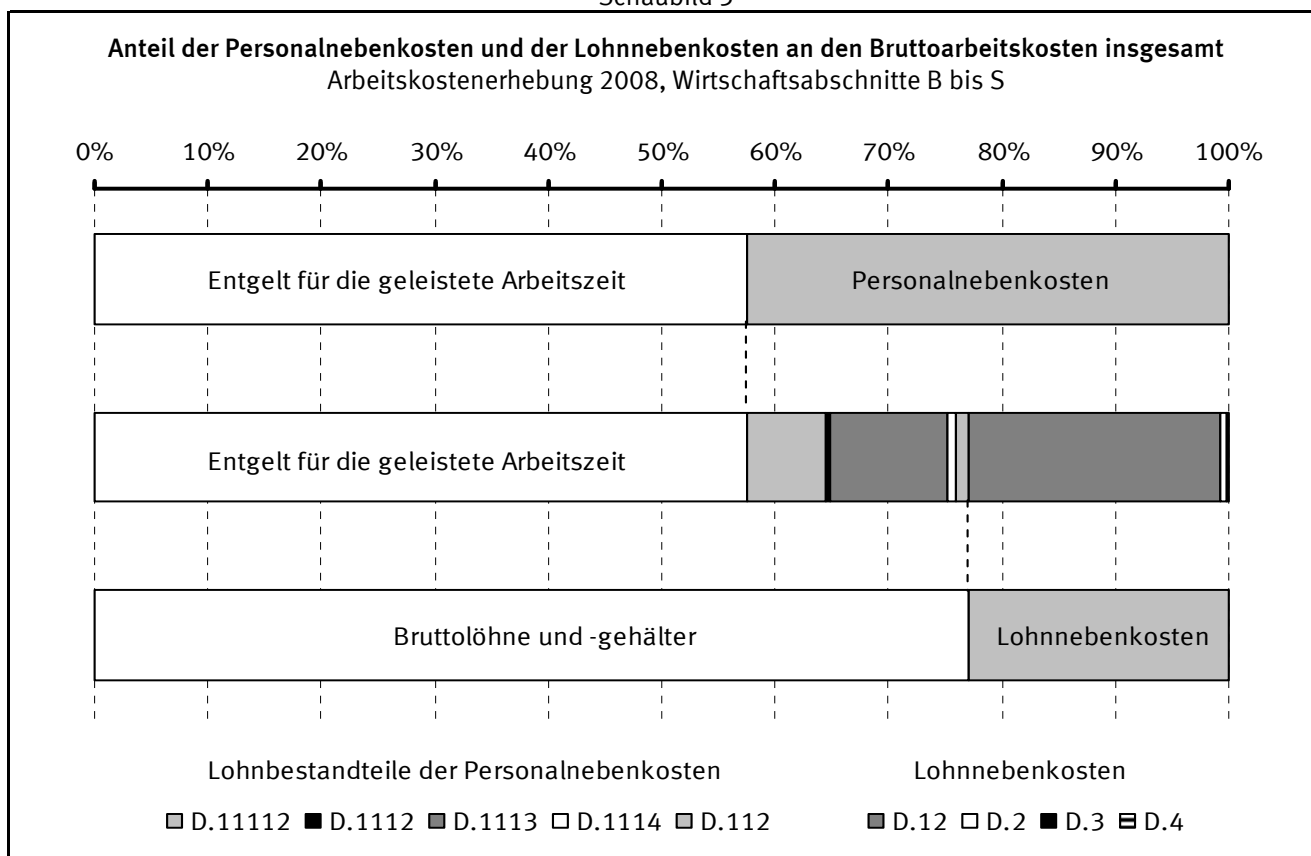

1.3 Definitionen

Für die Arbeitskostenerhebung sind die harmonisierten Definitionen der Verordnung (EG) 1737/2005 maßgeblich. In diesem Kapitel wird ergänzend dargelegt, wie diese Vorgaben im nationalen Kontext der Bundesrepublik Deutschland umgesetzt wurden. Darüber hinaus werden rein national verwendete Konzepte definiert, die nicht Gegenstand der Verordnung (EG) 1737/2005 sind.

Arbeitnehmer/-innen (A.1)

Zu den Arbeitnehmer/-innen (Beschäftigten) zählen: sozialversicherungspflichtig Beschäftigte, Personen in Altersteilzeit, selbst wenn sie bereits von der Arbeitsleistung freigestellt sind (Blockmodell), geringfügig Beschäftigte, nicht sozialversicherungspflichtig Beschäftigte mit einem Arbeitsvertrag, die zumindest teilweise fest vereinbarte Verdienstbestandteile für die geleistete Arbeit erhalten, Beschäftigte, die ihren Wohnsitz im Ausland haben und zur Arbeit einpendeln, Heimarbeiter/-innen, Saison- oder Gelegenheitsarbeiter/-innen, Aushilfskräfte, die als abhängig Beschäftigte eine bezahlte Leistung für den Betrieb erbringen, Personen in Mutterschutz und mit Entgeltfortzahlung im Krankheitsfall, Personen in Arbeitsbeschaffungsmaßnahmen (ABM).

Nicht zu den Arbeitnehmer/-innen zählen: Personen, die keinen Verdienst für ihre Leistung erhalten (ehrenamtlich Tätige, u. Ä.), tätige Inhaber/-innen, Mitinhaber/-innen und Familienangehörige ohne Arbeitsvertrag, ausschließlich auf Provisions- oder Honorarbasis bezahlte Personen, Personen im Vorruhestand, Personen in Arbeitsgelegenheiten (1-Euro-Jobs) sowie Grundwehrdienst- und Zivildienstleistende.

Leih- oder Zeitarbeiter/-innen sind bei den Verleihern bzw. den Zeitarbeitsfirmen nachzuweisen und nicht dort, wo sie ihre Arbeitsleistung erbringen. Beamtinnen und Beamte werden einbezogen, sofern sie in den Wirtschaftsabschnitten O und P oder für die Deutsche Bahn AG, Deutsche Post AG oder Deutsche Telekom AG tätig waren.

Arbeitnehmerentgelt (D.1)

Für die Arbeitskostenerhebung gilt die Definition des Arbeitnehmerentgelts der Volkswirtschaftlichen Gesamtrechnungen. Das Arbeitnehmerentgelt umfasst sämtliche Geld- und Sachleistungen, die von Arbeitgebern an Beschäftigte erbracht werden, und zwar als Entgelt für die von diesen im Berichtszeitraum geleistete Arbeit. Das Arbeitnehmerentgelt gliedert sich in Bruttolöhne und -gehälter sowie Sozialbeiträge der Arbeitgeber. In der Aufgliederung bestehen zwischen der Arbeitskostenstatistik und den Volkswirtschaftlichen Gesamtrechnungen in der Praxis Unterschiede: Die Arbeitskostenstatistik ordnet aufgrund ihrer kleingliedrigen Erfassung mehr Bestandteile des Arbeitnehmerentgelts den Sozialbeiträgen zu.

Aufwendungen für die betriebliche Altersversorgung (D.1212)

Dazu zählen: arbeitgeberfinanzierte Aufwendungen für betriebliche Ruhegeldzusagen, Zuwendungen an Pensions- und Unterstützungskassen (auch Zusatzversorgungskassen sowie Zusatzversorgungseinrichtungen des öffentlichen Dienstes), Beiträge zu Direktversicherungen, Beiträge an Pensionsfonds sowie Beiträge an den Pensions-Sicherungs-Verein VV a.G.. Sie umfassen nicht arbeitnehmerfinanzierte Beiträge, also Beiträge aus Entgeltumwandlungen nach § 1 Abs. 2 Nr. 3 BetrAVG. Verordnung (EG) 1737/2005 bezeichnet Kostenart D.1212 als tarifliche, vertragliche oder freiwillige Arbeitgeberaufwendungen für die Sozialversicherung. Da in Deutschland hierunter allein die betriebliche Altersversorgung fällt, wurde die Kostenart entsprechend benannt.

Auszubildende (A.13)

Auszubildende sind Arbeitnehmer/-innen, deren Tätigkeit überwiegend ihrer Ausbildung dient. Dazu zählen auch Praktikanten, Volontäre, Trainees sowie im öffentlichen Dienst Referendare, Anwärter, Pflegepersonal in Ausbildung und Ärzte im Praktikum vor der Vollapprobation.

Bruttoarbeitskosten insgesamt (D.1+D.2+D.3+D.4)

Die Bruttoarbeitskosten umfassen die Gesamtheit aller von den Arbeitgebern im Zusammenhang mit der Beschäftigung von Arbeitskräften getragenen Aufwendungen vor Abzug von Lohnsubventionen. Zu den Arbeitskosten gehören das Arbeitnehmerentgelt mit Bruttolöhnen und -gehältern in Form von Geld- und Sachleistungen sowie den Sozialbeiträgen der Arbeitgeber, die Kosten der beruflichen Aus- und Weiterbildung, sonstige Aufwendungen sowie Steuern auf die Lohnsumme oder Beschäftigtenzahl.

Bruttolöhne und -gehälter (D.11)

Zu den Bruttolöhnen und -gehältern zählen das Entgelt für die geleistete Arbeitszeit, Sonderzahlungen, Vermögenswirksame Leistungen, Vergütung für nicht gearbeitete Tage sowie Sachleistungen.

Die Bruttolöhne und -gehälter werden aus der erhobenen Bruttoverdienstsumme berechnet, indem alle darin enthaltenen unterstellten Sozialbeiträge der Arbeitgeber abgezogen werden. Das sind die Lohn- und Gehaltsfortzahlung im Krankheitsfall, Teile der Zahlungen an aus dem Unternehmen ausscheidende Arbeitnehmer und Teile der sonstigen freiwilligen Sozialleistungen der Arbeitgeber. Nicht in der Bruttoverdienstsumme erfasste und folglich hinzuaddierte Bestandteile der Bruttolöhne und -gehälter sind Teile der Sachleistungen und die Entgeltumwandlungen über die Durchführungswege Direktzusage und Unterstützungskasse. Die Bruttolöhne und -gehälter der Auszubildenden (D.112) werden getrennt von den Bruttolöhnen und -gehältern aller anderen Arbeitnehmer (D.111) erfasst und nicht weiter untergliedert.

Zur Bruttoverdienstsumme zählen: der regelmäßige steuerpflichtige Arbeitslohn gemäß den Lohnsteuerrichtlinien, einschließlich: der unregelmäßigen Sonderzahlungen, der Bruttoverdienste von Personen in Altersteilzeit, selbst wenn sie bereits von der Arbeitsleistung freigestellt sind (Blockmodell), des pauschal besteuerten Arbeitslohns, die steuerfreien Zuschläge für Schicht-, Samstags-, Sonntags-, Feiertags- oder Nachtarbeit, die steuerfreien Aufstockungsbeträge bei Altersteilzeit, die steuerfreien Beiträge des Arbeitgebers für seine Beschäftigten im Rahmen der Entgeltumwandlung, z. B. an Pensionskassen oder -fonds nach § 3 Nr. 63 EStG, steuerfreie Essenzzuschüsse, die pauschale Lohnsteuer nach §§ 40, 40a und 40b EStG, sofern sie vom Arbeitgeber getragen wird. Nicht zur Bruttoverdienstsumme zählen: Zuschüsse zum Mutterschaftsgeld, Kurzarbeitergeld und Insolvenzgeld.

Entgelt für die geleistete Arbeitszeit (D.11111)

Darunter ist das im Laufe des Jahres regelmäßig in jeder Lohn- und Gehaltsperiode gezahlte Entgelt in Form von Geldleistung zu verstehen. Vergütung arbeitsfreier Tage wie Urlaub, Feiertage ist nicht enthalten. Ebenfalls nicht enthalten sind Leistungen der Lohnfortzahlung sowie Leistungen zur Vermögensbildung der Arbeitnehmer.

Entgeltumwandlung der Arbeitnehmer für betriebliche Altersversorgung

Bei der Entgeltumwandlung (Gehaltsverzicht) wird zwischen Arbeitgeber und Beschäftigten vereinbart, künftige Teile des Bruttoverdienstes zu Gunsten einer betrieblichen Altersversorgung einzusetzen (§ 1 Abs. 2 Nr. 3 BetrAVG). Erfasst werden die umgewandelten Verdienstbestandteile aller Durchführungswege (Direktzusage, Unterstützungskasse, Direktversicherung, Pensionskasse, Pensionsfonds). Analog zu den Volkswirtschaftlichen Gesamtrechnungen wird Entgeltumwandlung als Sozialbeitrag der Arbeitnehmer und somit als Bestandteil der Bruttolöhne und -gehälter behandelt.

Geleistete Arbeitsstunden (B.1)

Nach Verordnung (EG) 1737/2005 umfassen die geleisteten (Arbeits-)Stunden die Gesamtzahl der während des Jahres von allen Arbeitnehmern geleisteten Arbeitsstunden. Die Gesamtzahl ist definiert als die Summe aller Zeiträume, in den direkte und Nebentätigkeiten zur Produktion von Waren und Dienstleistungen ausgeübt werden.

Die geleisteten Arbeitsstunden werden nicht erhoben, sondern aus den erhobenen bezahlten Arbeitsstunden berechnet, indem die bezahlten, aber nicht geleisteten Stunden, die auf Urlaubs-, Krankheits-, Feier- und sonstige Ausfalltage entfallen, abgezogen werden. Eine geschätzte Zahl unbezahlter Überstunden wird hinzuaddiert. Für Auszubildende wird eine geschätzte Zahl der Tage, die auf Bildungsaktivitäten entfallen, zusätzlich abgezogen. Als Ausfalltage werden erhoben: die tatsächlich in Anspruch genommenen Urlaubstage, einschließlich Zusatzurlaub für schwer behinderte Menschen, die Krankheitstage, für die eine Entgeltfortzahlung gewährt wurde, bezahlte arbeitsfreie Tage aus besonderem Anlass (Heirat, Geburt), besondere Tage des Jahres (Heiligabend, Rosenmontag), bezahlte, tariflich vereinbarte Freischichten. Die Zahl der Feiertage wird dem Kalender entnommen.

Zu den erhobenen bezahlten Arbeitsstunden, die der Bruttoverdienstsumme zugrunde liegen, gehören: die im Berichtszeitraum geleistete und bezahlte Arbeitszeit einschließlich Überstunden sowie die bezahlten arbeitsfreien Stunden des Kalenderjahres, z. B. vom Arbeitgeber bezahlte Krankheits-, Urlaubs- und gesetzliche Feiertage und sonstige bezahlte arbeitsfreie Zeiten (Hochzeit, Geburt, Todesfall in der Familie, Betriebsausflüge), die auf das Berichtsjahr entfallen. Für Beschäftigte (Voll- und Teilzeit), die nicht stundenweise bezahlt werden, können die bezahlten Arbeitsstunden auf Grundlage der vertraglichen Wochenarbeitszeit errechnet werden. Dazu wird die vertragliche Wochenarbeitszeit, z. B. 40 Stunden, mit 52,29 (Anzahl der Wochen im Kalenderjahr 2008) multipliziert. Liegt für Vollzeitbeschäftigte keine vertragliche Arbeitszeit vor, so ist ersatzweise eine betriebsübliche Arbeitszeit zu verwenden.

Wurden im Kalenderjahr 2007 geleistete Stunden im Kalenderjahr 2008 bezahlt oder Stunden im Kalenderjahr 2008 bezahlt, die im Kalenderjahr 2009 (ohne Vergütung) noch nachzuarbeiten sind, so sind sie hier gleichfalls anzugeben. Im Baugewerbe zählen hierzu auch die im Kalenderjahr 2008 bei witterungsbedingtem Arbeitsausfall bezahlten Stunden, wenn die Beschäftigten eingesetzte Stunden aus Arbeitszeitguthaben in Anspruch nehmen, die im Kalenderjahr 2007 vor- oder im Kalenderjahr 2009 nachgearbeitet wurden. Nicht anzugeben sind: im Kalenderjahr 2008 geleistete Arbeitsstunden, die in diesem Jahr nicht vergütet wurden, arbeitsfreie Stunden, die aus Mitteln der Bundesagentur für Arbeit als Kurzarbeit abgegolten werden, wegen Streik/Aussperrung ausgefallene Stunden. Wurden wegen gesundheitsgefährdender Arbeit oder besonderer Erschwernisse mehr Stunden bezahlt als geleistet, so ist nur die Zahl der tatsächlich geleisteten Stunden zu berücksichtigen.

In einer Ergebnisdarstellung sind die geleisteten Arbeitsstunden der Auszubildenden nur dann einbezogen, wenn dies durch "einschließlich Auszubildende" gesondert vermerkt ist.

Gesetzliche Arbeitgeberbeiträge zur Sozialversicherung (D.1211)

Arbeitgeberanteil des gesetzlichen Beitragssatzes zur Rentenversicherung (einschl. des zusätzlichen Rentenversicherungsbeitrags des Arbeitgebers für Personen in Altersteilzeit), Arbeitslosenversicherung und Pflegeversicherung, gesetzliche Beiträge des Arbeitgebers zur Berufsunfallversicherung, Umlage zum Insolvenzgeld nach § 360 SGB III, Winterbeschäftigungs-Umlage im Baugewerbe nach § 2 WinterbeschV und Pflichtbeiträge des Arbeitgebers zur Krankenversicherung. Zu letzterem gehören die Beiträge an die Orts-, Innungs-, Betriebs- und Ersatzkassen und die Bundesknappschaft, die Arbeitgeberbeiträge gemäß § 257 SGB V an private Krankenkassen sowie die Sach- und Fremdkosten für die Betriebskrankenkassen. Nicht hinzugehören die Umlagebeträge im Ausgleichsverfahren der Entgeltfortzahlung im Krankheitsfall (U1-Umlage) oder bei Mutterschaft (U2-Umlage).

Gesetzliche Lohnnebenkosten

Alle Lohnnebenkosten, die vom Gesetzgeber festgelegt und vom Arbeitgeber getragen werden. Dazu zählen: gesetzliche Arbeitgeberbeiträge zur Sozialversicherung, Lohn- und Gehaltsfortzahlung, unterstellte Sozialbeiträge zur Alters- und Gesundheitsvorsorge von Beamten, Sozialbeiträge der Arbeitgeber für Auszubildende, Steuern auf die Lohnsumme oder Beschäftigtenzahl.

Gesetzliche Personalnebenkosten

Alle Personalnebenkosten, die vom Gesetzgeber festgelegt und vom Arbeitgeber getragen werden. Dazu zählen: gesetzliche Arbeitgeberbeiträge zur Sozialversicherung, Vergütung gesetzlicher Feiertage, Lohn- und Gehaltsfortzahlung, unterstellte Sozialbeiträge zur Alters- und Gesundheitsvorsorge von Beamten, Steuern auf die Lohnsumme oder Beschäftigtenzahl.

Kosten für die berufliche Aus- und Weiterbildung (D.2)

Dazu gehören: Sachkosten für den laufenden Betrieb, Abschreibungen für Räume und Einrichtungen, die der beruflichen Aus- und Weiterbildung dienen, Vergütungen für firmenfremdes Ausbildungspersonal, Stipendien zur Gewinnung beruflich qualifizierter Nachwuchskräfte, Kosten für Lehrgänge, verwendetes Material für die Aus- und Weiterbildung, Prüfungsgebühren, Beitragszahlungen an Sozialkassen für Zwecke der Berufsausbildung (z. B. im Baugewerbe). Alle Aufwendungen sind um Erstattungen (z. B. von Sozialkassen) zu vermindern; negative Salden sind möglich.

Leistungen zur Vermögensbildung der Arbeitnehmer (D.1112)

Leistungen nach dem Vermögensbildungsgesetz, Sparförderungsprogramme des Unternehmens, aber auch weitere Leistungen des Arbeitgebers, die auf die Vermögensbildung in Arbeitnehmerhand abzielen.

Lohnnebenkosten

Alle Arbeitskosten, die nicht zu den Bruttolöhnen und -gehältern gerechnet werden. Dazu zählen: die Sozialbeiträge der Arbeitgeber, die Kosten der beruflichen Aus- und Weiterbildung, die sonstigen Aufwendungen des Arbeitgebers und Steuern auf die Lohnsumme oder Beschäftigtenzahl. Sie entsprechen den indirekten Kosten Eurostats und der ILO, wobei die indirekten Kosten noch einen Abzug der Lohnsubventionen vorsehen.

Lohnsubventionen (dem Arbeitgeber erstattete Lohn- und Gehaltszahlungen, D.5)

Empfangene Zuschüsse der Bundesagentur für Arbeit, die direkte Lohn- oder Gehaltszahlungen teilweise oder ganz erstatten. Einbezogen sind Einstellungszuschüsse, Eingliederungszuschüsse und Lohnzuschüsse zum Kombilohn. Nicht einzubeziehen sind Saison-Kurzarbeitergeld und Transfer-Kurzarbeitergeld, Zuschüsse zur Finanzierung der Arbeitgeberbeiträge zur Sozialversicherung oder der Berufsausbildung.

Lohn- und Gehaltsfortzahlung (D.1221)

Umfasst die gesetzliche und freiwillige Lohn- und Gehaltsfortzahlung im Krankheitsfall sowie die Arbeitgeberzuschüsse zum Mutterschaftsgeld nach § 14 MuSchuG. Zur Berechnung werden die Krankheitstage erhoben, für die eine Entgeltfortzahlung gewährt wurde. Anstelle der Arbeitgeberzuschüsse wird die U2-Umlage der Krankenkassen im Ausgleichsverfahren der Entgeltfortzahlung bei Mutterschaft nach § 7 AAG erhoben.

Nettoarbeitskosten (D)

Die Nettoarbeitskosten ergeben sich aus den Bruttoarbeitskosten durch Abzug der Lohnsubventionen.

Personalnebenkosten

Alle Arbeitskosten, die nicht Bestandteil des Entgelts für die geleistete Arbeitszeit sind. Verglichen mit den Lohnnebenkosten umfassen die Personalnebenkosten zusätzlich folgende Bestandteile der Bruttolöhne und -gehälter: Leistungen zur Vermögensbildung der Arbeitnehmer, Vergütung für nicht gearbeitete Tage, Sachleistungen, Sonderzahlungen sowie Bruttolöhne und -gehälter der Auszubildenden.

Sachleistungen (D.1114)

Sachleistungen sind der Wert der Waren und Dienstleistungen, die Beschäftigte von Arbeitgebern unentgeltlich oder verbilligt zur Verfügung gestellt werden. Dazu gehören Unternehmenserzeugnisse, Mitarbeiterwohnungen, Firmenwagen sowie Aktienoptionen und Aktienkaufpläne. Erhoben werden die Sachleistungen getrennt nach unbaren, individuellen Leistungen (z.B. Naturalleistungen, Firmenwagen, Personalrabatte, Job-Tickets, Zinsersparnisse) und Leistungen, die lediglich der gesamten Belegschaft zugeordnet werden können. Zu letzterem zählen die Aufwendungen für Aktienoptionsprogramme und die Ausgabe von Belegschaftsaktien sowie die Kosten für Belegschaftseinrichtungen. Für Aktienoptionsprogramme und Belegschaftsaktien sind die Aufwendungen im Kalenderjahr entsprechend den Bilanzierungsrichtlinien des International Financial Reporting Standards 2 „Share-based Payment“ anzusetzen. Ersatzweise kann der nach EStG versteuerte Wert verwendet werden. Erfolgt die Aufwendungen als Geldleistungen (Barausgleich), gehören sie zu den Sonderzahlungen. Zu den Kosten für Belegschaftseinrichtungen zählen: Aufwendungen für firmenfremdes Kantinenpersonal, Abschreibungen für Gebäude und Einrichtungen, Reparatur- und Unterhaltskosten der Kantinen, Zuschüsse an betriebliche Freizeitgruppen, Sach- und Fremdkosten für betriebliche Ferieneinrichtungen, Aufwendungen für Kindergärten und Kindertagesstätten, Fahrdienste zwischen Wohnung und Arbeitsstätte, Zahlungen an Gewerkschaftsfonds und Kosten des Betriebsrates.

Sonderzahlungen (D.11112)

Sonderzahlungen sind alle sonstigen Bezüge, die nicht regelmäßig mit jeder Lohn- und Gehaltsabrechnung gezahlt werden, wie Gratifikationen, 13. Monatsgehälter, Weihnachtsgelder, zusätzliche Urlaubsgelder, von persönlichen Leistungen oder dem Unternehmenserfolg abhängige Sonderzahlungen (Prämien für Verbesserungsvorschläge, Erfolgsbeteiligungen, aktienkursabhängige Programme, wie „Share bzw. Stock Appreciation Rights“, Barausgleich von Aktienoptionsprogrammen).

Sonstige Aufwendungen (D.3)

Dazu gehören Anwerbungskosten und vom Arbeitgeber gestellte Berufskleidung. Anwerbungskosten sind Aufwendungen für Stellenanzeigen, Erstattung der Reisekosten für Vorstellungsgespräche sowie Umzugskostenerstattungen, Einrichtungsbeihilfen bei Einstellungen. Aufwendungen für vom Arbeitgeber gestellte Berufskleidung (soweit es sich nicht um besondere Schutzkleidung handelt) und Erstattungen an die Beschäftigten, soweit die Berufskleidung von ihnen gekauft wurde, sind nur dann erfasst, wenn der Anschaffungswert 500 Euro nicht übersteigt; darüber hinaus gehende Anschaffungskosten (je Kauf) stellen Investitionen dar und sind somit keine Arbeitskosten.

Sonstige freiwillige Sozialleistungen der Arbeitgeber (D.1224)

Hierunter werden Zuschüsse des Arbeitgebers zum Krankengeld und Beihilfen zu Kosten für Arztleistungen, Kuren und Zahnersatz erfasst. In den Wirtschaftsabschnitten O und P wurde in den Berechnungen für den öffentlichen Dienst der quantitativ bedeutsame Differenzbetrag zwischen dem Ortszuschlag der Stufe 1 und dem tatsächlichen Ortszuschlag bzw. Familienzuschlag Stufe 1 und tatsächlichem Familienzuschlag als Familienunterstützung unter D.1224 erfasst.

Sozialbeiträge der Arbeitgeber (D.12)

Die Sozialbeiträge der Arbeitgeber stellen den Betrag in Höhe des Werts der Sozialbeiträge dar, die von den Arbeitgebern geleistet werden, um ihren Arbeitnehmern Anspruch auf Sozialleistungen zu sichern. Zu dieser Kostenart zählen die tatsächlichen und unterstellten Sozialbeiträge sowie die Sozialbeiträge der Arbeitgeber für Auszubildende. Im Unterschied zur Praxis der Volkswirtschaftlichen Gesamtrechnungen werden in der Arbeitskostenstatistik verschiedene Bestandteile des Arbeitnehmerentgelts nicht den Bruttolöhnen und –gehältern, sondern den Sozialbeiträgen zugeordnet: Lohn- und Gehaltsfortzahlung, Zahlungen an aus dem Unternehmen ausscheidende Arbeitnehmer und Teile der sonstigen freiwilligen Sozialleistungen der Arbeitgeber.

Sozialbeiträge der Arbeitgeber für Auszubildende (D.123)

Arbeitgeberpflichtbeiträge zur Renten-, Kranken-, Pflege- und Arbeitslosenversicherung sowie alle sonstigen gesetzlichen, tariflichen und freiwilligen sozialen Aufwendungen für Auszubildende und Praktikantinnen/Praktikanten.

Steuern auf die Lohnsumme oder Beschäftigtenzahl (D.4)

Hierunter wird die Ausgleichsabgabe nach Schwerbehindertenrecht (Teil 2 SGB IX) erfasst.

Tatsächliche Sozialbeiträge der Arbeitgeber (ohne Auszubildende) (D.121)

Die tatsächlichen Sozialbeiträge der Arbeitgeber umfassen die Zahlungen, die Arbeitgeber zugunsten ihrer Arbeitnehmer an Versicherungsträger (Sozialversicherung und andere mit speziellen Deckungsmitteln finanzierte Sicherungssysteme, zum Beispiel Betriebsrentensysteme) in Form von gesetzlichen, tariflichen, vertraglichen oder freiwilligen Beiträgen zur Versicherung gegen soziale Risiken oder Bedürfnisse leisten.

Unterstellte Sozialbeiträge der Arbeitgeber (ohne Auszubildende) (D.122)

Unterstellte Sozialbeiträge der Arbeitgeber werden von diesen direkt, das heißt ohne Zwischenschaltung der Sozialversicherung, eines Versicherungsunternehmens oder einer rechtlich selbstständigen Pensionskasse und ohne dass zu diesem Zweck ein spezieller Fonds oder spezielle Rückstellungen gebildet werden, an die von ihnen gegenwärtig oder früher beschäftigten Arbeitnehmer oder sonstige Berechtigte gezahlt. Die Leistungen werden stattdessen aus den eigenen Mitteln der solche Systeme betreibenden Arbeitgeber bezahlt. Die Tatsache, dass einige Sozialleistungen direkt von den Arbeitgebern und nicht über die Sozialversicherung oder sonstige Versicherungsträger gewährt werden, ändert nichts an ihrer Eigenschaft als Sozialleistungen.

Unterstellte Sozialbeiträge zur Alters- und Gesundheitsvorsorge von Beamten (D.1222)

In Deutschland betreiben im Sektor Staat tätige Arbeitgeber ohne spezielle Deckungsmittel finanzierte Rentensysteme für die Beamten. In diesen Fällen bilden die Arbeitgeber keine speziellen Fonds oder Rückstellungen für die Zahlung von (zukünftigen) Leistungen. Nach den Richtlinien des Europäischen Systems Volkswirtschaftlicher Gesamtrechnungen (ESVG 1995) sind in diesem Fall fiktive Sozialbeiträge zu unterstellen. Ebenso werden die Beihilfeleistungen der Arbeitgeber an die Beamten als unterstellte Sozialbeiträge erfasst.

Vergütung für nicht gearbeitete Tage (D.1113)

Vergütung für gesetzlich, vertraglich oder freiwillig gewährte Urlaubs- und Feiertage oder für sonstige bezahlte Ausfalltage. Als Ausfalltage werden erhoben: die tatsächlich in Anspruch genommenen Urlaubstage, einschließlich Zusatzurlaub für schwer behinderte Menschen, bezahlte arbeitsfreie Tage aus besonderem Anlass (Heirat, Geburt), besondere Tage des Jahres (Heiligabend, Rosenmontag), bezahlte, tariflich vereinbarte Freischichten. Die Zahl der Feiertage wird dem Kalender entnommen. Die Vergütung für Krankheitstage (Lohnfortzahlung im Krankheitsfall) wird unter D.1221 erfasst.

Vollzeiteinheiten (A.11+A.121+A.131)

Vollzeiteinheiten sind alle Vollzeitbeschäftigten (A.11) sowie die entsprechend ihrer geleisteten Arbeitsstunden in Vollzeitarbeitsplätze umgerechneten Teilzeitbeschäftigten (A.121) und Auszubildenden (A.131). In einer Ergebnisdarstellung sind die Vollzeiteinheiten der Auszubildenden nur dann einbezogen, wenn dies durch "einschließlich Auszubildende" gesondert vermerkt ist.

Zahlungen an aus dem Unternehmen ausscheidende Arbeitnehmer (D.1223)

Vom Unternehmen an ausscheidende Arbeitnehmer geleistete Zahlungen wie: Entlassungsentschädigungen, Übergangsgelder und Abfindungen (auch im Rahmen eines Sozialplans), Vorruhestandsleistungen wie Übergangsgelder und Aufstockungsbeträge zum Arbeitslosengeld (z. B. nach 58er-Regelung). Ebenfalls Aufstockungsbeträge zu den Bruttoverdiensten für Personen in Altersteilzeit. Diese werden saldiert mit von der Bundesagentur für Arbeit im Kalenderjahr empfangenen Erstattungen für Aufstockungsbeträge (nicht aber für zusätzliche Rentenversicherungsbeiträge). Negative Salden sind möglich, weil sich die Erstattungen auch auf in Vorjahren geleistete Aufstockungsbeträge beziehen können.

Arbeitskostenerhebung

Berichtsjahr 2008



Erscheinungsfolge: alle vier Jahre
Erschienen am 01.12.2010

Weitere Informationen zur Thematik dieser Publikation unter:
Telefon: +49 (0) 75 3541; Fax: +49 (0) 72 4000;
E-Mail: arbeitskosten@destatis.de

© **Statistisches Bundesamt, Wiesbaden 2011**

Vervielfältigungen und Verbreitung, auch auszugsweise, mit Quellenangabe gestattet.

1 Allgemeine Angaben zur Statistik

1.1 Bezeichnung der Statistik (gem. EVAS)

Arbeitskostenerhebung, EVAS-Nr.: 62411

1.2 Berichtszeitraum

Der Berichtszeitraum war das Kalenderjahr 2008. Stimmt das Geschäftsjahr des befragten Unternehmens nicht mit dem Kalenderjahr 2008 überein, konnten die Angaben jenes Geschäftsjahrs gemeldet werden, das bis 31. März 2009 endete. Der Zeitraum sollte zwölf Monate umfassen. Im Ergebnis bezogen sich rund 99,2% der gesamten Arbeitskosten auf das Kalenderjahr 2008, 0,6% auf 2007 und 0,2% auf 2009.

1.3 Erhebungstermin

Meldetermin der befragten Unternehmen war der 30. April 2009. Die Feldarbeit begann im Januar 2009 mit dem Versand der Erhebungsunterlagen und endete nach Abschluss aller Rückfragen im März 2010.

1.4 Periodizität und Zeitraum, für den eine Zeitreihe ohne Bruch vorliegt

Die Erhebung wird seit 1984 alle vier Jahre durchgeführt, zuvor unregelmäßig. Für das Produzierende Gewerbe liegt eine bruchfreie Zeitreihe ab 1966 vor.

1.5 Regionale Gliederung

Deutschland, früheres Bundesgebiet einschließlich Land Berlin, neue Länder, Bundesländer.

1.6 Erhebungsgesamtheit und Zuordnungsprinzip der Erhebungseinheiten

Die Grundgesamtheit bildeten örtliche Einheiten von Unternehmen mit zehn und mehr Beschäftigten der Wirtschaftsabschnitte B bis S der Klassifikation der Wirtschaftszweige 2008 (WZ 2008).

1.7 Erhebungseinheiten

Erhebungseinheiten waren Unternehmen mit zehn und mehr Beschäftigten der Wirtschaftsabschnitte B bis N, P bis S der WZ 2008.

1.8 Rechtsgrundlagen

1.8.1 EU-Recht

Verordnung (EG) Nr. 530/1999 des Rates vom 09. März 1999 zur Statistik über die Struktur der Verdienste und der Arbeitskosten (ABl. EG Nr. L 63 S. 6). Verordnung (EG) Nr. 1726/1999 der Kommission vom 27. Juli 1999 zur Durchführung der Verordnung (EG) Nr. 530/1999 des Rates zur Statistik über die Struktur der Verdienste und Arbeitskosten in Bezug auf Definition und Übermittlung der Informationen über Arbeitskosten (ABl. EG Nr. L 203 S. 28).

1.8.2 Bundesrecht

Verdienststatistikgesetz (VerdStatG) vom 21. Dezember 2006 (BGBl. I S. 3291), zuletzt geändert durch Artikel 10 des Gesetzes vom 17. März 2008 (BGBl. I S. 399) in Verbindung mit Bundesstatistikgesetz (BStatG) vom 22. Januar 1987 (BGBl. I S. 462, 565), zuletzt geändert durch Artikel 3 des Gesetzes vom 7. September 2007 (BGBl. I S. 2246). Verdienststatistikverordnung 2009 (VerdStatV 2009) vom 7. Januar 2009 (BGBl. I S. 26).

1.8.3 Landesrecht

keine Rechtsgrundlage aus Landesrecht.

1.8.4 Sonstige Grundlagen

keine sonstige Rechtsgrundlage.

1.9 Geheimhaltung und Datenschutz

Die erhobenen Einzelangaben werden nach § 16 BStatG grundsätzlich geheim gehalten. Die Namen und Adressen der Befragten werden in keinem Fall an Dritte weitergegeben. Nach § 16 Abs. 6 BStatG ist es möglich, den Hochschulen oder sonstigen Einrichtungen mit der Aufgabe unabhängiger wissenschaftlicher Forschung für die Durchführung wissenschaftlicher Vorhaben anonymisierte Einzelangaben zur Verfügung zu stellen. Die Pflicht zur Geheimhaltung besteht für alle Personen, die Empfänger von Einzelangaben sind.

2 Zweck und Ziele der Statistik

2.1 Erhebungsinhalte

Die Arbeitskostenerhebung erfasst Summendaten über die Arbeitskosten und Arbeitsstunden in den Betrieben und Unternehmen. Insbesondere werden die über die Bruttoverdienste hinausgehenden Kostenbestandteile einbezogen. Dazu zählen die Sozialleistungen der Arbeitgeber für ihre Beschäftigten, die Kosten für die berufliche Aus- und Weiterbildung

sowie sonstige Aufwendungen, die im Zusammenhang mit der Beschäftigung von Arbeitnehmerinnen und Arbeitnehmern stehen, wie Berufskleidung und Anwerbungskosten. Die verschiedenen Kostenarten werden im Detail getrennt erfasst. Darüber hinaus werden der Jahresdurchschnitt der Arbeitnehmer sowie die Summen der bezahlten Arbeitsstunden und der tatsächlich geleisteten Arbeitsstunden erhoben bzw. aus erhobenen Angaben berechnet. Für Teilzeitbeschäftigte werden anhand ihrer tatsächlich geleisteten Arbeitszeit Vollzeiteinheiten (Vollzeitäquivalente, Vollzeitarbeitsplätze) errechnet. Für Auszubildende und geringfügig Beschäftigte wurden die Bruttoverdienste, Arbeitsstunden und Sozialbeiträge der Arbeitgeber getrennt erfasst.

Zum Berichtsjahr 2008 wurde erstmals die Erhebung der Zahl der Beschäftigten mit Anwartschaften auf betriebliche Altersversorgung erprobt.

In der tiefsten Gliederung werden die Ergebnisse nach 81 ausweisfähigen Wirtschaftsabteilungen und fünf Größenklassen nach der Anzahl der Beschäftigten des Unternehmens veröffentlicht.

2.2 Zweck der Statistik

Die Arbeitskostenerhebung ist die Strukturstatistik über die Höhe und die strukturelle Zusammensetzung der gesamten Kosten des Produktionsfaktors Arbeit. Ihre Ergebnisse sind für die Beurteilung der Wettbewerbsverhältnisse in der deutschen Wirtschaft und der Arbeitsmarkt- und Sozialpolitik von Bedeutung. Sie folgt den international einheitlichen Konzepten der Internationalen Arbeitsorganisation (ILO) und der Europäischen Union und ermöglicht belastbare Vergleiche mit Ergebnissen anderer Staaten.

Die Erhebung der Zahl der Beschäftigten mit Anwartschaften dient der Messung der Verbreitung der betrieblichen Altersversorgung unter den Beschäftigten. Es ist ein sozialpolitisches Ziel, die Verbreitung zu stärken.

2.3 Hauptnutzer/-innen der Statistik

Die wichtigsten supranationalen Nutzer sind die Kommission der Europäischen Union (Generaldirektion Beschäftigung, Soziales und Chancengleichheit) und die ILO, denen die Ergebnisse der Erhebung für internationale Vergleiche der Arbeitskosten übermittelt werden. In Deutschland werden die Ergebnisse von der Bundesregierung und den Landesregierungen, den Arbeitgeber- und Arbeitnehmerorganisationen, den regionalen Vertretungen der gewerblichen Wirtschaft, der Wirtschaftsforschung und nicht zuletzt von den Unternehmen selbst genutzt.

2.4 Einbeziehung der Nutzer/-innen

Die Interessen der Nutzer werden in den vom Statistischen Beirat eingesetzten Fachausschuss „Preise und Verdienste“ eingebracht. Auf europäischer Ebene erfolgt eine Beteiligung der Europäischen Zentralbank und des Arbeitgeberverbandes BUSINESSEUROPE an den Sitzungen der Arbeitsgruppe „Arbeitsmarktstatistiken“. Die statistischen Ämter stehen zudem in ständigem Dialog mit Ministerien, Verbänden, Firmen, Universitäten und Privatnutzern, deren aus der praktischen Arbeit entstehenden Wünsche ebenfalls in die Weiterentwicklung der Statistik einfließen.

3 Erhebungsmethodik

3.1 Art der Datengewinnung

Für die Wirtschaftsabschnitte B bis N sowie P bis S wurden die Daten durch eine Stichprobenerhebung bei Unternehmen mit zehn und mehr Beschäftigten gewonnen. Die ausgewählten Unternehmen wurden schriftlich unter Auskunftspflicht befragt. Auskunftspflichtig waren die Inhaber/-innen oder Leiter/-innen der Unternehmen.

Die Daten für den Abschnitt O wurden ausschließlich, für den Abschnitt P überwiegend und für die Gruppe Q86.1 zu einem Teil durch Berechnungen auf Grundlage der Personalstandstatistik zum 30. Juni 2008 gewonnen.

3.2 Stichprobenverfahren

3.2.1 Stichprobendesign

Die Erhebung wurde als einstufige, geschichtete Klumpenstichprobe konzipiert. Stichprobeneinheiten waren Unternehmen. Erhoben wurden die Daten der örtlichen Einheiten der ausgewählten Unternehmen. Auswahlgrundlage war der aktuelle Stand des Unternehmensregisters der Statistischen Ämter der Länder zum Ziehungszeitpunkt im vierten Quartal 2008. Das entsprach in etwa der Menge der im Jahr 2006 aktiven Unternehmen. In die Auswahlgrundlage wurden alle Unternehmen mit zehn und mehr Beschäftigten einbezogen, die schwerpunktmäßig in den Wirtschaftsabschnitten B bis N und Q bis S sowie in den Wirtschaftsgruppen P85.5 und P85.6 der Klassifikation der Wirtschaftszweige 2008 tätig waren.

3.2.2 Stichprobenumfang, Auswahlatz und Auswahlinheit

Für die Arbeitskostenerhebung 2008 wurden 32 000 Unternehmen mit zehn und mehr Beschäftigten ausgewählt. Der Auswahlatz betrug im Durchschnitt 11,1%. Große Unternehmen wurden mit weit höheren Auswahlätzen einbezogen, wodurch die Summe der erfassten Beschäftigten deutlich anstieg. Die Stichprobenergebnisse basierten dadurch auf Angaben über rund 10,5 Mill. Beschäftigte. Das entsprach 48% aller Beschäftigten der per Stichprobe abgedeckten Branchen und Unternehmensgrößen.

3.2.3 Schichtung der Stichprobe

Schichtungsmerkmale waren Bundesland des Unternehmens (16 Bundesländer), Wirtschaftszweig des Unternehmens (82 Abteilungen plus eine Sonderschicht) und Anzahl der Beschäftigten des Unternehmens (fünf Größenklassen).

3.2.4 Hochrechnung

Freie Hochrechnung. Der Hochrechnungsfaktor der örtlichen Einheit ist der Kehrwert des Auswahlatzes des Unternehmens.

3.3 Saisonbereinigungsverfahren

Der Berichtszeitraum umfasste ein volles Kalenderjahr, saisonbedingte Effekte waren somit nicht zu erwarten und bedurften keiner Bereinigung. Kalenderbedingte Effekte ergaben sich aus der Lage der arbeitsfreien gesetzlichen Feiertage. Im ungewichteten Durchschnitt der Bundesländer fielen 2008 mit 8,9 deutlich mehr Feiertage auf Wochentage als im Jahr 2004, dem vorigen Berichtszeitraum, mit 5,9 Feiertagen. Betroffen waren die beiden Merkmale „tatsächlich geleistete Arbeitsstunden“ sowie „Vergütung gesetzlicher Feiertage“ sowie die davon abgeleiteten Merkmale „Entgelt für die geleistete Arbeitszeit“ und „Personalnebenkosten“. Eine Bereinigung des Kalendereffektes erfolgte nicht.

3.4 Erhebungsinstrumente und Berichtsweg

Die Erhebung wurde als schriftliche Befragung der ausgewählten Unternehmen mit standardisierten Fragebogen durchgeführt (siehe Anhang). Die Meldung der Antworten erfolgte je nach Wunsch des Auskunftspflichtigen per Papier-Fragebogen (65% der Auskunftspflichtigen), Online-Formular (28%), Excel-Formular (4%) oder eSTATISTIK.core (3%). Der Bogen „Angaben zum Unternehmen“ enthielt den detaillierten Merkmalskatalog. Der Bogen „Angaben zu Unternehmensteilen“ enthielt nur die Kernmerkmale (Bundesland, Wirtschaftszweig, Beschäftigte, Bruttoverdienstsumme, bezahlte Arbeitsstunden). Jeweils ein Bogen „Angaben zum Unternehmen“ war für die Gesamtheit der im früheren Bundesgebiet einschließlich Berlin gelegenen örtlichen Einheiten des Unternehmens bzw. für die Gesamtheit der örtlichen Einheiten in den neuen Ländern auszufüllen. Für die örtlichen Einheiten war der Bogen „Angaben zu Unternehmensteilen“ auszufüllen. Dabei konnten örtliche Einheiten eines Wirtschaftszweigs und desselben Bundeslandes als Sammelmeldung zusammengefasst werden. Alternativ konnten die Unternehmen für jede örtliche Einheit einen Bogen „Angaben zum Unternehmen“ ausfüllen.

Rückfragen der statistischen Ämter begannen unmittelbar nach Eingang der Erhebungsbögen und endeten spätestens im März 2010. Die Rückfragen erfolgten schriftlich und telefonisch. Zur Durchsetzung der Auskunftspflicht erfolgten schrittweise Erinnerungen, Mahnungen und Ordnungswidrigkeitsverfahren. Die Erhebung wurde dezentral von 14 Statistischen Ämtern der Länder durchgeführt. Die Konzernunternehmen der Deutschen Bahn AG wurden vom Thüringer Statistischen Landesamt, die Konzernunternehmen der Deutschen Post AG und der Deutschen Telekom AG vom Landesbetrieb Information und Technik Nordrhein-Westfalen erhoben. Das Statistische Bundesamt führte die Berechnungen der nach Bundesländern gegliederten Ergebnisse der Wirtschaftszweige O, P und Q86.1 auf Basis der Personalstandstatistik durch.

Das Statistische Bundesamt erhielt von den Statistischen Ämtern der Länder die erhobenen Einzeldaten zur Erstellung des Bundesergebnisses und zur Lieferung der nach Wirtschaftszweigen zusammengefassten Ergebnisse an das Statistische Amt der Europäischen Gemeinschaften (Eurostat).

3.5 Belastung der Auskunftspflichtigen

Ein Unternehmen benötigte im Durchschnitt knapp neun Stunden, um die Erhebungsunterlagen auszufüllen. Der durchschnittliche Aufwand stieg mit der Größe des Unternehmens an: Unternehmen mit 10 bis 19 Beschäftigten benötigten rund 4 Stunden, Unternehmen mit 500 und mehr Beschäftigten rund 20 Stunden. Diese Zeiten wurden für das Berichtsjahr 2004 gemessen, für 2008 ist von ähnlichen Zeiten auszugehen.

Zur Verteilung der Belastung wurde eine Rotation der Meldepflichtigen durchgeführt. 13,8% der Stichprobenunternehmen waren bereits in der Vorgängererhebung zum Jahr 2004 Melder. Allerdings wurden nur 1,2% der ausgewählten kleinen Unternehmen mit 10 bis 49 Beschäftigten erneut Melder.

52 kleine Unternehmen, die im Jahr 2009 bereits an mindestens drei weiteren Stichprobenerhebungen teilnahmen, wurden nach Maßgabe des § 6 Bundesstatistikgesetz durch weniger belastete ausgetauscht.

3.6 Dokumentation des Fragebogens

Die Erhebungsunterlagen befinden sich mit den dazu gehörigen Erläuterungen im Anhang.

4 Genauigkeit

4.1 Qualitative Gesamtbewertung der Genauigkeit

Die Arbeitskostenerhebung wurde so konzipiert, dass Verhältnisswerte wie etwa die Größen Arbeitskosten je geleistete Stunde oder Anteil der Sozialbeiträge der Arbeitgeber an den gesamten Arbeitskosten präzise gemessen werden. Kleinere Untererfassungen in der Auswahlgrundlage haben hier kaum negative Auswirkungen. Weniger zuverlässig sind Ergebnisse für Totalwerte (z.B. Summe der Arbeitskosten eines Wirtschaftszweigs), die höhere stichprobenbedingte Fehler aufweisen und durch Untererfassungen zu niedrig ausfallen.

Die detaillierte Erfragung der Kostenarten gewährleistet eine vergleichsweise gute Kontrolle über die vollständige Erfassung aller Kostenarten. Weiterhin werden relativ präzise Größen für den Arbeitsinput erhoben: Mit zwölf Monatswerten wird der Jahresdurchschnitt der Arbeitnehmer genau ermittelt. Die statistisch schwer zu erfassenden

tatsächlich geleisteten Arbeitsstunden wurden erstmalig durch Berechnungen gewonnen, die von den erhobenen bezahlten Arbeitsstunden ausgingen und die erhobenen Ausfalltage in Abzug brachten. Inwieweit das Berechnungsverfahren Verzerrungen aufwies, ist nicht bekannt. Die Zuverlässigkeit der Ergebnisse sinkt, je detaillierter das Ergebnis hinsichtlich Wirtschaftszweig, Unternehmensgrößenklasse, Region oder Kostenart ist. Denn mit der Detaillierung wachsen in der Regel der zufallsbedingte Stichprobenfehler sowie die Abhängigkeit von der Richtigkeit der Meldung einzelner, bedeutsamer Unternehmen (systematischer Fehler).

4.2 Stichprobenbedingte Fehler

4.2.1 Standardfehler

Tabelle 1: Relativer Standardfehler für die Wirtschaftsabschnitte der WZ 2008

| Wirtschaftsabschnitt (WZ 2008) | Jährliche Nettoarbeitskosten (D) | Nettoarbeitskosten je geleistete Stunde (D / B.1) |
|--|-------------------------------------|---|
| | % | |
| Insgesamt | 0,4 | 0,2 |
| B Bergbau und Gewinnung von Steinen und Erden | 1,0 | 0,6 |
| C Verarbeitendes Gewerbe | 0,9 | 0,4 |
| D Energieversorgung | 1,8 | 0,9 |
| E Wasserversorgung; Abwasser- und Abfallentsorgung und Beseitigung von Umweltverschmutzungen | 2,7 | 1,0 |
| F Baugewerbe | 1,6 | 0,7 |
| G Handel; Instandhaltung und Reparatur von Kraftfahrzeugen | 1,4 | 0,7 |
| H Verkehr und Lagerei | 1,4 | 0,8 |
| I Gastgewerbe | 2,2 | 1,1 |
| J Information und Kommunikation | 1,9 | 1,0 |
| K Erbringung von Finanz- u. Versicherungsdienstleistungen | 1,7 | 1,1 |
| L Grundstücks- und Wohnungswesen | 3,3 | 2,6 |
| M Erbringung von freiberuflichen, wissenschaftlichen und technischen Dienstleistungen | 1,9 | 1,1 |
| N Erbringung von sonstigen wirtschaftlichen Dienstleistungen | 2,5 | 1,6 |
| O Öffentliche Verwaltung, Verteidigung; Sozialversicherung | 0,0 | 0,0 |
| P Erziehung und Unterricht | 0,6 | 0,4 |
| Q Gesundheits- und Sozialwesen | 1,4 | 0,6 |
| R Kunst, Unterhaltung und Erholung | 2,2 | 1,2 |
| S Erbringung von sonstigen Dienstleistungen | 2,4 | 1,2 |

Auf der Ebene der 81 ausweisfähigen Wirtschaftsabteilungen der WZ 2008 lag der relative Standardfehler der Nettoarbeitskosten je geleistete Stunde meist zwischen 0,5 und 2,0%, in einem Ausnahmefall bei 9%. Die Präzision nahm dabei mit der Größe des Wirtschaftszweigs, gemessen an der Anzahl der Arbeitnehmer, zu. Für einzelne, in der Grundgesamtheit stark streuende Merkmale, etwa die Aufwendungen für die betriebliche Altersversorgung, ergaben sich deutlich höhere relative Standardfehler.

4.2.2 Ergebnisverzerrungen durch das Hochrechnungsverfahren

Mit Verzerrungen durch das Hochrechnungsverfahren ist nicht zu rechnen, da eine freie Hochrechnung erfolgte.

4.3 Nicht-stichprobenbedingte Fehler

4.3.1 Fehler durch die Erfassungsgrundlage

Untererfassungen könnten sich aus dem zeitlich versetzten Stand des Unternehmensregisters ergeben. Es sind aber keine deutlichen Auswirkungen auf die Ergebnisse zu erwarten, da nicht erfasste Neugründungen meist unter die Abschneidegrenze der Erhebung von zehn Beschäftigten fallen. Durch Fusion oder Aufspaltung umgewandelte Stichprobenunternehmen blieben mit allen Rechtsnachfolgern meldepflichtig.

Die Ergebnisse der Wirtschaftsabschnitte O basieren ausschließlich, die des Abschnitts P überwiegend und für die Gruppe Q86.1 zu einem kleinen Teil auf den in der Personalstandstatistik erfassten Beschäftigten des öffentlichen Dienstes. Gemessen an den Daten der Volkswirtschaftlichen Gesamtrechnungen für das Jahr 2008 erreichte die Arbeitskostenerhebung im Wirtschaftsabschnitt O „Öffentliche Verwaltung, Verteidigung; Sozialversicherung“ dadurch eine Abdeckung von 91% aller Arbeitnehmer, im Wirtschaftsabschnitt P "Erziehung und Unterricht" aber nur von 72%. Während im Wirtschaftsabschnitt O Grundwehrdienst- und Zivildienstleistende nicht und geringfügig Beschäftigte untererfasst wurden, waren es im Wirtschaftsabschnitt P die Beschäftigten nichtstaatlicher Arbeitgeber, vor allem in Kindergärten und allgemein bildenden Schulen. Ein Großteil der nicht abgedeckten Arbeitnehmer im Wirtschaftsabschnitt P bzw. der zugehörigen Unternehmen zählte vermutlich nicht zur Grundgesamtheit der Arbeitskostenerhebung, weil in ihnen weniger als zehn Arbeitnehmer tätig waren. Unternehmen der Wirtschaftsabschnitte O und P85.1 bis P85.4 waren nicht Teil der Auswahlgesamtheit der Arbeitskostenerhebung 2008. Die örtlichen Einheiten dieser in aller Regel öffentlichen Unternehmen, die den Wirtschaftsabschnitten B bis N, Q bis S zugeordnet sind, wurden dadurch ebenfalls nicht erfasst. Denn örtliche Einheiten gelangten nur über ihre Unternehmen in die Befragung. Davon ausgenommen waren die örtlichen Einheiten des Wirtschaftszweigs "Q86.1 Krankenhäuser", für die Berechnungen auf Basis der Personalstandstatistik vorgenommen wurden, um eine merkliche Unterabdeckung zu verhindern.

4.3.2 Antwortausfälle auf Ebene der Einheiten (Unit-Non-Response)

Die Unit-Response-Quote (Meldungen bezogen auf alle gültigen, d.h. zur Grundgesamtheit gehörenden Stichprobenunternehmen) betrug 98,2% [= $901 / (901 + 13 + (901 + 13) / 1000 * 4)$]. Von je 1 000 Stichprobenunternehmen haben 901 gemeldet. Von den 99 Stichprobenunternehmen ohne Meldung zählten 82 nicht zur Grundgesamtheit, 13 zählten zur Grundgesamtheit und für vier war nicht feststellbar, ob sie zur Grundgesamtheit zählten. Von den 82 Stichprobenunternehmen außerhalb der Grundgesamtheit hatten 33 die Geschäftstätigkeit aufgegeben, 34 lagen unter der Abschnidegrenze, fünf waren Dubletten und zehn lagen hinsichtlich der wirtschaftlichen Tätigkeit oder der Region außerhalb des Erfassungsbereichs des jeweiligen Statistischen Landesamtes. Die gesamte Übererfassungsquote betrug 8,2% (=82/1000).

Der Unit-Nonresponse von 1,8% wurde kompensiert, indem stellvertretend die Melder derselben Stichprobenschicht einen höheren Hochrechnungsfaktor erhielten. 1,1% der Arbeitskosten stammten aus dieser Korrektur.

4.3.3 Antwortausfälle auf Ebene wichtiger Merkmale (Item-Non-Response)

Fehlende oder unplausible Werte traten vor allem bei Merkmalen auf, die nicht in jedem Fall dem Entgeltabrechnungssystem des befragten Unternehmens entnommen werden konnten. Das kam am häufigsten bei Fragen zu Arbeitszeit und Ausfalltagen vor. Hier mussten je nach Merkmal 35% bis 50% der Meldungen korrigiert werden. Beim Merkmal bezahlte Arbeitsstunden meldeten die Befragten oft zunächst die geleisteten Stunden. Bei den Merkmalen Zahl der Urlaubstage und Zahl der Krankheitstage von Vollzeitbeschäftigten wurden oft Ausfalltage von Teilzeitbeschäftigten mitgeliefert. Am zweithäufigsten, bei etwa 35% der Meldungen, wurden die Merkmale Anzahl der Beschäftigten mit mindestens einer Anwartschaft auf betriebliche Altersversorgung und Anzahl der Beschäftigten mit mindestens einer Anwartschaft auf betriebliche Altersversorgung mit Entgeltumwandlung korrigiert.

4.3.4 Imputationsmethoden

Grundsätzlich wurde bei fehlenden oder unplausiblen Angaben beim Auskunftspflichtigen nachgefragt. Angaben, die auf diese Weise nicht korrigiert werden konnten, wurden anhand von Hilfsmerkmalen oder von Durchschnittswerten der Erhebung bzw. externer Quellen geschätzt. Je nach Landesamt wurden plausible Angaben durch komplette Imputation, komplette Rückfragen oder eine Mischung beider Verfahren gewonnen. Eine Software-Lösung für automatische Imputationen gab es nicht.

4.3.5 Weiterführende Analysen zum systematischen Fehler

Abschätzungen des systematischen Fehlers wurden nicht erstellt. Im Folgenden werden besondere Aspekte der Methodik beschrieben, die vermutlich erhebliche Auswirkungen auf den systematischen Fehler haben. So wurden die vier Kostenarten Beiträge zur Berufsgenossenschaft, Umlage für das Insolvenzgeld, Beiträge an den Pensions-Sicherungs-Verein VVaG und die Gleichstellungsabgabe nach Schwerbehindertenrecht nicht erhoben, sondern aus nach Wirtschaftszweigen gegliederten Informationen der jeweiligen Einzugsstellen berechnet. Von noch größerer Bedeutung für das Gesamtergebnis sind die im Folgenden beschriebenen Berechnungen.

4.3.5.1 Schätzverfahren zur Erzeugung von Ergebnissen örtlicher Einheiten

Die detaillierten Angaben zu Beschäftigten, Arbeitskosten und Arbeitsstunden konnte das Unternehmen als Ganzes als eine Unternehmensmeldung, aufgeteilt nach Unternehmensteilen im früheren Bundesgebiet mit Berlin sowie in den neuen Bundesländern, statt für jede einzelne örtliche Einheit melden. Die zur Erstellung der Statistik unverzichtbaren Angaben der örtlichen Einheiten wurden dann auf wenige Kernmerkmale beschränkt: Bundesland, Wirtschaftszweig, Beschäftigte, Lohnsumme, bezahlte Stunden. Alle örtlichen Einheiten eines Bundeslandes und Wirtschaftszweiges konnten dabei vom Unternehmen zu einer Sammelmeldung zusammengefasst werden. Die Statistischen Landesämter errechneten die eigentlichen Zielmerkmale der örtlichen Einheiten maschinell durch proportionale Aufteilung der Unternehmensmeldung anhand der Kernmerkmale.

Das Verfahren bedeutete letztlich eine gleichmäßige, nivellierende Verteilung der Arbeitskosten eines Mehrbetriebsunternehmens auf die Wirtschaftszweige und Bundesländer seiner örtlichen Einheiten. Die gewählten Kernmerkmale stellten aber sicher, dass dies zwar für die Struktur, kaum aber für das Niveau der Arbeitskosten galt. Aber auch für die Struktur ist der nivellierende Effekt meist beschränkt: Der Anteil der Arbeitskosten eines Wirtschaftsabschnitts, der aus Meldungen stammt, die zu mehr als 20% auch örtliche Einheiten anderer Wirtschaftsabschnitte abdecken, lag zwischen 1% im Wirtschaftsabschnitt K und 20% im Wirtschaftsabschnitt B. Der Median lag bei 6%. Für die tiefere Gliederung nach Wirtschaftsabteilungen lag der Median des Anteils bei 8%. Für fast alle Wirtschaftszweige waren daher keine kritischen Auswirkungen des Schätzverfahrens anzunehmen. Eine deutliche Ausnahme bildete die Wirtschaftsabteilung B06 mit einem Anteil von 74%, danach folgten die Abteilungen E39, C27 und C19 mit einem Anteil von rund einem Drittel. Vor allem in B06 sind die Ergebnisse zur Struktur der Arbeitskosten vermutlich nur eingeschränkt belastbar.

4.3.5.2 Schätzverfahren zur Erzeugung von Ergebnissen für die Wirtschaftszweige O (vollständig), P (überwiegend) und Q86.1 (teilweise)

Das Grundgerüst der Schätzung bildeten die auf nahezu individueller Ebene vorliegenden Datensätze von 3,7 Mill. Beschäftigten des öffentlichen Dienstes aus der Personalstandstatistik zum 30. Juni 2008 mit dem steuerpflichtigen Bruttomonatsverdienst im Juni 2008 und den den Verdienst bestimmenden Merkmalen, darunter Beschäftigungsbereich (Arbeitgeber), Besoldungs-, Vergütungs- und Lohngruppe sowie vertragliche Wochenarbeitszeit. Für jeden Datensatz wurden der Bruttojahresverdienst sowie die daran gekoppelten zusätzlichen Kosten der Arbeitgeber für Sozialversicherung und betriebliche Altersversorgung geschätzt. Ferner wurden Ergebnisse der Finanzstatistik zu den Beihilfen für Beamte und den Kosten für die berufliche Aus- und Weiterbildung sowie Geschäfts- und Rechnungsergebnisse der Unfallversicherungsträger der öffentlichen Hand verarbeitet. Für Beamte wurden analog zum Verfahren in den Volkswirtschaftlichen Gesamtrechnungen unterstellte Sozialbeiträge der Arbeitgeber für die Altersversorgung errechnet. Eine Schätzung der Sachleistungen, des Arbeitgeberzuschusses zum Mutterschaftsgeld, der Anwerbungskosten und Abfindungen war nicht möglich. In der Schätzung der Arbeitszeit konnten Überstunden bzw. Zeitarbeitskonten nicht berücksichtigt werden.

4.3.5.3 Schätzverfahren für die Merkmale Entgelt für die geleistete Arbeitszeit (D.11111), Vergütung für nicht gearbeitete Tage (D.1113), Lohn- und Gehaltsfortzahlung (D.1221*)

Nur ein kleiner Teil der Unternehmen kann diese Merkmale unmittelbar und ohne umfangreiche Berechnungen berichten. Deshalb wurden im Fragebogen grundsätzlich nicht die Merkmale D.1113 und D.1221* erfragt, sondern stellvertretend die über alle Vollzeitbeschäftigten aufsummierten nicht gearbeiteten Tage wegen Urlaub (SUM_U), Krankheit (SUM_K) und Sonstigem (SUM_S). Die Summe der nicht gearbeiteten gesetzlichen Feiertage (SUM_F) wurde maschinell geschätzt. Die Größen wurden nur für Vollzeitbeschäftigte erhoben, weil Teilzeitbeschäftigte das Ergebnis wegen der unterschiedlichen Arbeitszeitmodelle verzerren könnten. Für jede örtliche Einheit wurden dann näherungsweise die Zielmerkmale D.11111, D.1113 und D.1221* durch Aufteilung der regelmäßig gezahlten Löhne und Gehälter (D.11111+D.1113+D.1221*) anhand der Anteile gearbeiteter bzw. nicht gearbeiteter Tage an allen Arbeitstagen des Jahres (2008: 262 bei Fünf-Tage-Woche) geschätzt:

$$\begin{aligned} D.1113_i &= (D.11111 + D.1113 + D.1221*) * SUM_i / [262 * A.11] \quad i = U, F, S \\ D.1221* &= (D.11111 + D.1113 + D.1221*) * SUM_K / [262 * A.11] \\ D.11111 &= (D.11111 + D.1113 + D.1221*) - D.1113 - D.1221* \end{aligned}$$

D.1221* bezeichnet hier den Hauptbestandteil von D.1221, die Lohn- und Gehaltsfortzahlung im Krankheitsfall. Der zweite Bestandteil von D.1221, der Arbeitgeberzuschuss zum Mutterschaftsgeld, wird später hinzuaddiert. A.11 bezeichnet die jahresdurchschnittliche Zahl der Vollzeitbeschäftigten (ohne Auszubildende).

4.3.5.4 Schätzverfahren für die Merkmale tatsächlich geleistete Stunden der Vollzeitbeschäftigten, der Teilzeitbeschäftigten, der geringfügig Beschäftigten und der Auszubildenden

Die Merkmale über die Zahl der geleisteten Stunden erwiesen sich in vergangenen Erhebungen stets als besonders schwierig zu erheben, denn nur ein Teil der Unternehmen konnte sie dem betrieblichen Rechnungswesen entnehmen. Um die Meldung künftig zu erleichtern und zum Ausgleich der Belastung durch die neue Berichtspflicht zu Anwartschaften auf betriebliche Altersversorgung wurde erstmals auf die direkte Erhebung verzichtet und ein Berechnungsverfahren eingesetzt. Im Grundsatz wurde von den Statistischen Ämtern die Zahl der tatsächlich geleisteten Stunden berechnet, indem von der erhobenen Zahl der bezahlten Stunden jene Stunden in Abzug gebracht wurden, die auf bezahlte, aber nicht gearbeitete Tage für Urlaub, Krankheit, Feiertage und Sonstiges entfielen (erhobene SUM_i unter 4.3.5.3). Die Ausfalltage wurden dazu anhand der gemeldeten Wochenarbeitszeit in Ausfallstunden umgerechnet. Zusätzlich wurde bei Vollzeitbeschäftigten der von den erhobenen bezahlten Stunden nicht erfasste Auf- oder Abbau unbezahlter Überstunden durch wirtschaftsabschnittsweise Zuschätzung von Angaben der Arbeitszeitvolumenrechnung des IAB berücksichtigt. Bei Auszubildenden wurden zusätzlich je Kopf 280 Berufsschulstunden in Abzug gebracht, der Wert entstammt einer Empfehlung der Kultusministerkonferenz zur Gestaltung von Rahmenlehrplänen. Bei geringfügig Beschäftigten wurden die hier ebenfalls nicht erhobenen bezahlten Stunden aus Wochenarbeitszeiten laut Mikrozensus 2009 geschätzt, die gegliedert nach Wirtschaftsguppen vorlagen.

4.4 Laufende Revisionen

Laufende Revisionen, ausgelöst etwa durch neue Rechenstände oder die Berücksichtigung verspätet eingegangener Erhebungsdaten, sah die Statistik nicht vor. Nur ungeplante Korrekturen von Schätzfehlern konnten Revisionen auslösen. Das war bislang nicht erforderlich.

4.4.1 Umfang des Revisionsbedarfs

Es traten keine Revisionen auf.

4.4.2 Gründe für Revisionen

Es traten keine Revisionen auf.

4.5 Außergewöhnliche Fehlerquellen

Unter außergewöhnlichen Fehlerquellen sind Ereignisse zu verstehen, die unvorhergesehen eintraten und die Nutzung von vorläufigen oder endgültigen Ergebnissen stark beeinträchtigten und deshalb besonders hervorzuheben sind. Dazu zählen zum Beispiel besonders wichtige fehlerhafte oder verspätete Meldungen sowie (Natur)Ereignisse, die unmittelbar nach der Erhebung den Erhebungsgegenstand deutlich veränderten und somit die Aussagekraft der Statistik schwächten.

Ein solches Ereignis trat nicht ein. Die nach robuster Konjunktur außergewöhnlich scharf einsetzende Finanzmarkt- und Wirtschaftskrise hat den deutschen Arbeitsmarkt erst im vierten Quartal 2008 erreicht, sodass die Arbeitskosten des Kalenderjahres 2008 von dieser Entwicklung noch nicht merklich beeinflusst sind. Auch im besonders betroffenen Verarbeitenden Gewerbe fiel die Jahresarbeitszeit 2008 trotz Abbaus von Arbeitszeitkonten im vierten Quartal nicht ungewöhnlich niedrig aus. Die Kurzarbeit, gekennzeichnet durch eine außergewöhnliche Kostenstruktur mit niedrigem Bruttoverdienst und hohen Lohnnebenkosten, setzte erst nach Ablauf des Berichtsjahrs kräftig ein.

5 Aktualität und Pünktlichkeit

5.1 Aktualität vorläufiger Ergebnisse

Unter Aktualität einer Statistik versteht man die Zeitspanne zwischen dem Berichtszeitraum und der Veröffentlichung der Ergebnisse. Diese Zeitspanne betrug für erste, ausgewählte Ergebnisse 19 Monate. Sie resultierte daraus, dass den meisten Auskunftspflichtigen ein Teil der erhobenen Daten erst nach Erstellung des Jahresabschlusses, also etwa vier Monate nach Ende des Berichtszeitraums, vorlag. Die Erhebung, die Überprüfung und die Korrektur der zahlreichen Angaben durch die Statistischen Landesämter benötigten weitere elf Monate. Die verbleibenden vier Monate entfielen beim Statistischen Bundesamt auf die Erzeugung von Ergebnissen für die Wirtschaftszweige O, P und Q86.1 (siehe 4.3.5.2), die Erfüllung der Lieferverpflichtungen an Eurostat und die methodischen Vorarbeiten der Veröffentlichung (Berechnung der relativen Standardfehler, Durchführung der statistischen Geheimhaltung).

5.2 Aktualität endgültiger Ergebnisse

Diese Zeitspanne betrug für detaillierte, endgültige Ergebnisse auf Bundesebene 24 Monate. Das Statistische Bundesamt erstellte in den fünf zusätzlichen Monaten die detaillierten Ergebnistabellen, sammelte, berechnete, konsolidierte und veröffentlichte alle relevanten Informationen für die Methoden- und Qualitätsberichterstattung und erstellte die Hefte der Fachserienveröffentlichung.

5.3 Pünktlichkeit

Eine Statistik ist pünktlich, wenn die Ergebnisse zu dem vorab geplanten und ggf. bekannt gegebenen Termin veröffentlicht werden. Die Ergebnisse der Statistik wurden Eurostat pünktlich am Vortag des gesetzlich festgelegten Termins, dem 30. Juni 2010, übermittelt. Die nationale Veröffentlichung der Ergebnisse erfolgte ebenfalls pünktlich.

6 Zeitliche und räumliche Vergleichbarkeit

6.1 Qualitative Bewertung der Vergleichbarkeit

Die Arbeitskostenerhebung basiert auf Verordnungen der Europäischen Union, wird in allen Mitgliedstaaten durchgeführt und entsprechend sind die Ergebnisse EU-weit vergleichbar, in tiefster regionaler Ebene nach NUTS1 [„Nomenclature des unités territoriales statistiques“ (Systematik der Gebietseinheiten für die Statistik)], was in Deutschland den Bundesländern entspricht.

6.2 Änderungen, die Auswirkungen auf die zeitliche Vergleichbarkeit haben

Erstmals wurde die wirtschaftliche Tätigkeit der Unternehmen und der örtlichen Einheiten nach der Klassifikation der Wirtschaftszweige 2008 (WZ 2008) klassifiziert. Für die Vorgängererhebung galt die WZ 2003. Für veröffentlichte Ergebnisse, die unterschiedliche Klassifikationen verwenden, ist die Vergleichbarkeit eingeschränkt. Ein Teil der Ergebnisse über die Berichtsjahre 1992, 1996, 2000 und 2004 konnte anhand der WZ 2008 neu berechnet und für Zeitvergleiche veröffentlicht werden.

Ab Berichtsjahr 2008 wurde der wichtige Indikator Arbeitskosten je geleistete Stunde nach den Standards der internationalen Arbeitsorganisation (ILO) berechnet, d.h. unter Einschluss der Arbeitskosten und der Arbeitsstunden der Auszubildenden und unter Abzug von Lohnsubventionen. Zur Kennzeichnung des Abzugs der Lohnsubventionen wird fortan der Begriff Nettoarbeitskosten verwendet. Frühere Veröffentlichungen bezogen zwar die Kosten, nicht aber die Stunden der Auszubildenden ein und setzten Lohnsubventionen nicht in Abzug. Die Arbeitskosten je Stunde fielen dadurch im Durchschnitt der Branchen um etwa 5% höher aus.

Im ungewichteten Durchschnitt der Bundesländer fielen 2008 mit 8,9 deutlich mehr Feiertage auf Wochentage als im Jahr 2004, dem vorigen Berichtszeitraum, mit 5,9 Feiertagen. Das führte zu einer Erhöhung der Anteile der Vergütung für Feiertage bzw. der Personalnebenkosten an den Arbeitskosten gegenüber dem Jahr 2004.

Insbesondere für Vergleiche von Ergebnissen für kleine Unternehmen ist zu berücksichtigen, dass die Arbeitskostenerhebung 2008 erstmals geschäftsführende Gesellschafter/-innen von GmbH sowie Vorstandsmitglieder der AG oder eG einbezog, sofern sie zumindest teilweise fest vereinbarte Verdienstbestandteile erhielten.

Erstmals wurden die Beträge der Entgeltumwandlung, also der arbeitnehmerfinanzierten betrieblichen Altersversorgung, nicht mehr den Aufwendungen für betriebliche Altersversorgung zugeordnet, sondern den Bruttolöhnen und -gehältern. Im Vergleich zu früheren Veröffentlichungen fielen die Aufwendungen für betriebliche Altersversorgung dadurch geringer aus. Die Entgeltumwandlung wurde separat erfasst und ausgewiesen. Sie betrug im Berichtsjahr 2008 0,6% der Bruttoarbeitskosten, die Aufwendungen für betriebliche Altersversorgung ohne Entgeltumwandlung 2,7%.

7 Bezüge zu anderen Erhebungen

7.1 Input für andere Statistiken

Die Ergebnisse der Arbeitskostenerhebung werden in der Einkommensrechnung im Rahmen der Volkswirtschaftlichen Gesamtrechnungen des Bundes und der Länder verwendet. Im Sozialbudget dienen sie der Berechnung von Arbeitgeberleistungen. Die Arbeitskostenerhebung bildet die Basis für die Schätzungen des vierteljährlichen Arbeitskostenindex sowie für die damit verbundenen Jahresschätzungen der Arbeitskosten.

7.2 Unterschiede zu vergleichbaren Statistiken oder Ergebnissen

Die Arbeitskostenerhebung 2008 folgt weitgehend den Definitionen des ESVG 1995 ("Europäisches System Volkswirtschaftlicher Gesamtrechnungen 1995"). Im Unterschied zur Praxis der Volkswirtschaftlichen Gesamtrechnungen werden in der Arbeitskostenstatistik verschiedene Bestandteile des Arbeitnehmerentgelts nicht den Bruttolöhnen und -gehältern, sondern den Sozialbeiträgen der Arbeitgeber zugeordnet: Lohn- und Gehaltsfortzahlung, Entlassungsentschädigungen, Aufstockungsbeträge zu Lohn und Gehalt im Rahmen der Altersteilzeit und einige freiwillige Sozialleistungen der Arbeitgeber, wie Zuschüsse zum Krankengeld und Familienunterstützungen. Diese Bestandteile machten 2008 zusammen ca. 3,8% der Arbeitskosten aus.

Das Ergebnis der Arbeitskostenerhebung 2008 für das Arbeitnehmerentgelt je geleistete Stunde (Arbeitnehmer einschließlich Auszubildende) lag für die Wirtschaftsabschnitte B bis S um ca. 13% über dem vergleichbaren Ergebnis der Volkswirtschaftlichen Gesamtrechnungen. Der Abstand resultierte vor allem aus dem Ausschluss der Kleinstunternehmen mit weniger als zehn Beschäftigten aus der Arbeitskostenerhebung. In Kleinstunternehmen ist das Arbeitnehmerentgelt je geleistete Stunde niedriger als im Durchschnitt aller Unternehmen. Auch zählten die Volkswirtschaftlichen Gesamtrechnungen Beschäftigte mit, die vorübergehend nicht arbeiteten und keinen Verdienst erhielten, aber einen verbrieften Anspruch auf ihren Arbeitsplatz haben, z.B. nach Ablauf der Lohnfortzahlung oder im Erziehungsurlaub, bzw. in Arbeitsgelegenheiten nach SGB II tätig waren. Beide Gruppen senkten den Durchschnittsverdienst laut VGR merklich, wurden in der Arbeitskostenerhebung aber nicht mitgezählt.

Beim Vergleich mit Ergebnissen anderer Erhebungen ist darauf zu achten, dass die hier veröffentlichten Ergebnisse sich mitunter auf Vollzeiteinheiten beziehen.

8 Weitere Informationsquellen

8.1 Publikationswege, Bezugsadresse

Die wichtigsten Ergebnisse wurden in folgender Veröffentlichung verbreitet:

- Statistisches Bundesamt: Arbeitskostenerhebungen, Fachserie 16 Hefte 1, 2 und 3. Wiesbaden: Dezember 2010. Diese Veröffentlichung ist kostenlos im Internet im PDF-Format über den Publikationsservice des Statistischen Bundesamtes erhältlich. (<http://www.destatis.de/publikationen>)

Detaillierte Ergebnisse für Bundesländer können über die Homepage des jeweiligen Landesamtes abgerufen werden. Die entsprechenden Internet-Links finden Sie unter <http://www.statistikportal.de/Statistik-Portal/LinksUebersicht.asp>

In der Internet-Datenbank des Statistischen Bundesamtes, Genesis-Online, sind die Ergebnisse kostenlos gemeinsam mit vergleichbaren Ergebnissen der Jahre 1992, 1996, 2000 und 2004 abrufbar.

8.2 Kontaktinformation

Statistisches Bundesamt
Referat E 109
Gustav-Stresemann-Ring 11
65189 Wiesbaden

Telefon: +49 (0) 611/75-3541
Fax: +49 (0) 611/72-4000
E-Mail: arbeitskosten@destatis.de

8.3 Weiterführende Veröffentlichungen

Die Methodik der Erhebung wurde in einer im Internet zugänglichen Veröffentlichung beschrieben:
- Günther, R.: Arbeitskostenerhebung 2008, in: Wirtschaft und Statistik, Heft 09/2010, S. 1068-1076.

Erhebung über die Arbeitskosten 2008

Angaben zum Unternehmen

Rücksendung bitte bis
XX. XXXXXXX XXXX

Name des Amtes
Org. Einheit
Straße + Hausnummer
PLZ, Ort

Bei Fensterbriefumschlag: postalische Anschrift der befragenden Behörde

Ansprechpartner/-in für Rückfragen
(freiwillige Angabe)

Name:

Telefon oder E-Mail:

Bei Rückfragen erreichen Sie uns unter
Telefon: XXXXX - Durchwahl

Ansprechpartner/-in

Herr XXXXXXXXXXXXXXXXXXXX - XXXX
Frau XXXXXXXXXXXXXXXXXXXX - XXXX

Telefax: XXXXXXXXXXXX - XXXX

E-Mail: XXXXxxXXXXXXXXXX@XXXXX.de

Vielen Dank für Ihre Mitarbeit.

Bitte beachten Sie bei der Beantwortung der Fragen die Erläuterungen zu [1] bis [39] auf der beigefügten Unterlage „Erläuterungen zum Fragebogen“.

Falls Anschrift oder Firmierung nicht mehr zutreffen, bitte auf Seite 8 korrigieren.

Identnummer
(bei Rückfragen bitte angeben)

Rechtsgrundlagen und weitere rechtliche Hinweise finden Sie in der beigefügten Unterlage „Unterrichtung nach § 17 Bundesstatistikgesetz“, die Bestandteil dieses Fragebogens ist.

Identnummer

Hinweise

Die Erhebung richtet sich an Personen des öffentlichen und privaten Rechts, insbesondere Unternehmen, Körperschaften und Stiftungen sowie Anstalten des öffentlichen Rechts (Gesamteinheiten), sowie an deren räumlich getrennte Teile, insbesondere die Haupt- und Zweigniederlassungen sowie die Betriebe von Unternehmen (Teileinheiten), soweit bei ihnen Personen in einem Beschäftigungsverhältnis stehen. Als Unternehmen gelten auch Einrichtungen, die eine der in § 18 Abs. 1 Nr. 1 Satz 2 des Einkommensteuergesetzes bezeichneten (freiberuflichen) Tätigkeiten betreiben. Falls Sie sich nicht sicher sind, ob dies auf Sie zutrifft, wenden Sie sich bitte an das oben angegebene Statistische Amt.

Bestehen mehrere Betriebsstätten bzw. Niederlassungen, füllen Sie bitte zusätzlich die Bogen „Angaben zu Unternehmensteilen“ aus. Bitte beachten Sie dabei die „Hinweise für Unternehmen mit mehreren Betriebsstätten oder Niederlassungen“.

Die Zahlen in eckigen Klammern nach den Erhebungsmerkmalen im Fragebogen verweisen auf wichtige Ausführungen in den „Erläuterungen zum Fragebogen“. Die dreistelligen Nummern direkt neben den auszufüllenden Feldern bezeichnen die Fragebogenpositionen, auf die in den „Erläuterungen zum Fragebogen“ bei Bedarf verwiesen wird.

A Allgemeine Angaben

Beschreibung der wirtschaftlichen Tätigkeit des Unternehmens

Nachfolgend sind nur dann Eintragungen erforderlich, falls die Tätigkeit von unseren Vorgaben abweicht. Bei Ausführung verschiedenartiger Tätigkeiten bitte diejenige angeben, in der die überwiegende Anzahl der Beschäftigten tätig ist.

006
Bitte nicht ausfüllen

noch

A Allgemeine Angaben

Geschäftsjahr, wenn abweichend vom Kalenderjahr

Alle Angaben sollen sich auf das Kalenderjahr 2008 beziehen. Stimmt Ihr Geschäftsjahr nicht mit dem Kalenderjahr 2008 überein, legen Sie bitte nur für die Angaben, für die keine Kalenderjahresangaben vorliegen, das Geschäftsjahr zu Grunde. Das zu Grunde liegende Geschäftsjahr sollte bis 31. März 2009 enden. Der Zeitraum sollte 12 Monate umfassen.

vom

TT MM JJJJ

bis

TT MM JJJJ

B Beschäftigte im Kalenderjahr 2008 [1]

Nicht einzubeziehen sind Beamtinnen und Beamte, Personen, die keinen Verdienst für ihre Leistung erhalten (ehrenamtlich Tätige, u. Ä.), tätige Inhaber/-innen, Mitinhaber/-innen und Familienangehörige ohne Arbeitsvertrag, ausschließlich auf Provisions- oder Honorarbasis bezahlte Personen, Personen im Vorruhestand, Personen in Arbeitsgelegenheiten (1-Euro-Jobs) und Leiharbeiter/-innen.

| Monat | Zahl der Beschäftigten am Monatsende | | | |
|---|--------------------------------------|--------------------------|------------------------------|--------------------------|
| | Vollzeitbeschäftigte [2] | Teilzeitbeschäftigte [3] | Geringfügig Beschäftigte [4] | Auszubildende [5] |
| Januar | 009 <input type="text"/> | 010 <input type="text"/> | 011 <input type="text"/> | 012 <input type="text"/> |
| Februar | 013 <input type="text"/> | 014 <input type="text"/> | 015 <input type="text"/> | 016 <input type="text"/> |
| März | 017 <input type="text"/> | 018 <input type="text"/> | 019 <input type="text"/> | 020 <input type="text"/> |
| April | 021 <input type="text"/> | 022 <input type="text"/> | 023 <input type="text"/> | 024 <input type="text"/> |
| Mai | 025 <input type="text"/> | 026 <input type="text"/> | 027 <input type="text"/> | 028 <input type="text"/> |
| Juni | 029 <input type="text"/> | 030 <input type="text"/> | 031 <input type="text"/> | 032 <input type="text"/> |
| Juli | 033 <input type="text"/> | 034 <input type="text"/> | 035 <input type="text"/> | 036 <input type="text"/> |
| August | 037 <input type="text"/> | 038 <input type="text"/> | 039 <input type="text"/> | 040 <input type="text"/> |
| September | 041 <input type="text"/> | 042 <input type="text"/> | 043 <input type="text"/> | 044 <input type="text"/> |
| Oktober | 045 <input type="text"/> | 046 <input type="text"/> | 047 <input type="text"/> | 048 <input type="text"/> |
| November | 049 <input type="text"/> | 050 <input type="text"/> | 051 <input type="text"/> | 052 <input type="text"/> |
| Dezember | 053 <input type="text"/> | 054 <input type="text"/> | 055 <input type="text"/> | 056 <input type="text"/> |
| Wird vom Statistischen Amt ausgefüllt | 057 <input type="text"/> | 058 <input type="text"/> | 059 <input type="text"/> | 060 <input type="text"/> |

C Arbeitskosten im Kalenderjahr 2008 (ohne Angaben für geringfügig Beschäftigte und Auszubildende)

Bitte geben Sie im Folgenden alle Arbeitskosten für die unter Abschnitt B eingetragenen Vollzeit- und Teilzeitbeschäftigten (ohne geringfügig Beschäftigte und Auszubildende) an. Aufwendungen für im Laufe eines Monats ausgeschiedene Beschäftigte sind mit einzutragen.

Volle Euro

| | | |
|--|-----|----------------------|
| Bruttoverdienstsumme [6] | 061 | <input type="text"/> |
| Einzelne Bestandteile der Bruttoverdienstsumme | | |
| Sonderzahlungen insgesamt (ohne Leistungen des Arbeitgebers zur Vermögensbildung der Beschäftigten) [7] | 062 | <input type="text"/> |
| Darunter: von persönlichen Leistungen und vom Unternehmenserfolg abhängige Zahlungen [7] | 063 | <input type="text"/> |
| Leistungen des Arbeitgebers zur Vermögensbildung der Beschäftigten [8] | 064 | <input type="text"/> |
| Gesetzliche Arbeitgeberbeiträge zur sozialen Sicherung der Beschäftigten | | |
| Arbeitgeberpflichtbeiträge zur Rentenversicherung [9] | 065 | <input type="text"/> |
| Darunter: Aufstockungsbeiträge zur Rentenversicherung für Personen in Altersteilzeit [10] | 066 | <input type="text"/> |
| Arbeitgeberpflichtbeiträge zur Arbeitslosenversicherung [9] | 067 | <input type="text"/> |
| Arbeitgeberpflichtbeiträge an gesetzliche und private Krankenkassen nach § 257 SGB V (ohne Umlagen U1 und U2) [11] | 068 | <input type="text"/> |
| Arbeitgeberpflichtbeiträge zur Pflegeversicherung [9] | 069 | <input type="text"/> |
| U2-Umlage zum Mutterschaftsgeld nach §§ 13, 14 MuSchG [12] | 078 | <input type="text"/> |
| Arbeitgeberpflichtbeiträge zur Winterbeschäftigungs-Umlage im Baugewerbe [13] | 080 | <input type="text"/> |

noch

C Arbeitskosten im Kalenderjahr 2008

(ohne Angaben für geringfügig Beschäftigte und Auszubildende)

Aufwendungen für betriebliche Altersversorgung im Sinne des Gesetzes zur Verbesserung der betrieblichen Altersversorgung (BetrAVG) einschließlich Entgeltumwandlungen im Kalenderjahr 2008

Nicht zu erfassen sind Beiträge zur privaten Eigenvorsorge (z. B. Riester-Rente), soweit nicht im Rahmen der betrieblichen Altersversorgung durch Entgeltumwandlung finanziert.

| Positionen zur Berechnung der Aufwendungen | Direktzusagen [14] | |
|--|--------------------|----------------------|
| | Volle Euro | |
| Pensionsrückstellungen nach § 6a EStG zu Beginn des Geschäftsjahres [16] | 300 | <input type="text"/> |
| Pensionsrückstellungen nach § 6a EStG am Ende des Geschäftsjahres [16] | 301 | <input type="text"/> |
| Übertragungen an Pensionsfonds nach § 3 Nr. 66 EStG oder eine Rentnergesellschaft nach § 123 UmwG [17] | 302 | <input type="text"/> |
| Rentenzahlungen aufgrund von Direktzusagen [14] | 303 | <input type="text"/> |
| Gehaltsverzicht zugunsten einer Direktzusage (Entgeltumwandlung) [15] | 304 | <input type="text"/> |

| Aufwendungen | Unterstützungskassen [14] | |
|---------------------------------------|----------------------------|--------------------------|
| | Arbeitgeberfinanziert [15] | Entgeltumwandlung [15] |
| | Volle Euro | |
| Versteuert gemäß § 4d EStG [16] | 305 <input type="text"/> | 306 <input type="text"/> |

| Aufwendungen | Direktversicherungen [14] | |
|--|----------------------------|--------------------------|
| | Arbeitgeberfinanziert [15] | Entgeltumwandlung [15] |
| | Volle Euro | |
| Versteuert gemäß | | |
| § 3 Nr. 63 EStG (steuerfrei) [16] | 307 <input type="text"/> | 308 <input type="text"/> |
| § 10a EStG (Riesterrente) [16] | | 309 <input type="text"/> |
| § 40b EStG a. F. (Pauschalbesteuerung) [16] | 310 <input type="text"/> | 311 <input type="text"/> |
| Individuellem Steuersatz für Beiträge, die über der Freigrenze des § 3 Nr. 63 EStG liegen [16] | 312 <input type="text"/> | 313 <input type="text"/> |

noch

C Arbeitskosten im Kalenderjahr 2008

(ohne Angaben für geringfügig Beschäftigte und Auszubildende)

Aufwendungen für betriebliche Altersversorgung im Sinne des Gesetzes zur Verbesserung der betrieblichen Altersversorgung (BetrAVG) einschließlich Entgeltumwandlungen im Kalenderjahr 2008

Nicht zu erfassen sind Beiträge zur privaten Eigenvorsorge (z. B. Riester-Rente), soweit nicht im Rahmen der betrieblichen Altersversorgung durch Entgeltumwandlung finanziert.

| Aufwendungen | Pensionskassen [14] | |
|--------------|----------------------------|------------------------|
| | Arbeitgeberfinanziert [15] | Entgeltumwandlung [15] |
| | Volle Euro | |

Versteuert gemäß

| | | | | |
|--|-----|--|-----|--|
| § 3 Nr. 63 EStG (steuerfrei) [16] | 314 | | 315 | |
| § 10a EStG (Riesterrente) [16] | | | 316 | |
| § 40b EStG a. F. (Pauschalbesteuerung) [16] | 317 | | 318 | |
| Individuellem Steuersatz für Beiträge, die über der Freigrenze des § 3 Nr. 63 EStG liegen [16] | 319 | | 320 | |
| Sanierungsgelder nach § 17 Tarifvertrag Altersversorgung (steuerfrei) [14] | 321 | | | |

| Aufwendungen | Pensionsfonds [14] | |
|--------------|----------------------------|------------------------|
| | Arbeitgeberfinanziert [15] | Entgeltumwandlung [15] |
| | Volle Euro | |

Versteuert gemäß

| | | | | |
|--|-----|--|-----|--|
| § 3 Nr. 63 EStG (steuerfrei) [16] | 322 | | 323 | |
| § 10a EStG (Riesterrente) [16] | | | 324 | |
| Individuellem Steuersatz für Beiträge, die über der Freigrenze des § 3 Nr. 63 EStG liegen [16] | 325 | | 326 | |

noch

C Arbeitskosten im Kalenderjahr 2008

(ohne Angaben für geringfügig Beschäftigte und Auszubildende)

Beachten Sie bitte: Einzelne der folgenden Aufwendungen können ganz oder teilweise in der Bruttoverdienstsumme (Seite 3, Feldnummer 061) enthalten sein. Bei diesen Aufwendungsarten muss zusätzlich nach dem bereits dort enthaltenen Betrag gefragt werden, um den Personalaufwand ohne Doppelzählungen nachweisen zu können.

| Aufwendungen | Insgesamt | | In der Bruttoverdienstsumme enthalten | |
|--|------------|----------------------|---------------------------------------|----------------------|
| | Volle Euro | | | |
| Entschädigungen und Abfindungen bei Beendigung des Arbeitsverhältnisses [18] | 072 | <input type="text"/> | 073 | <input type="text"/> |
| Aufstockungsbeträge zu den Bruttoverdiensten für Personen in Altersteilzeit [19] | 074 | <input type="text"/> | 075 | <input type="text"/> |
| Zuschüsse zum Krankengeld, Beihilfen zu Kosten für Arztleistungen, Kuren und Zahnersatz [20] | 076 | <input type="text"/> | 077 | <input type="text"/> |
| Sachleistungen (Naturalleistungen, Firmenwagen, Personalrabatte, Job-Tickets, Zinsersparnisse) [21] ... | 082 | <input type="text"/> | 083 | <input type="text"/> |
| Aktienoptionen und Aktienkaufpläne, Kosten für Belegschaftseinrichtungen [22] | 084 | <input type="text"/> | | |
| Kosten für berufliche Aus- und Weiterbildung (ohne Vergütungen und Arbeitgebersozialbeiträge für Auszubildende) [23] | 086 | <input type="text"/> | | |
| Anwerbungskosten, vom Arbeitgeber gestellte Berufsbekleidung [24] | 087 | <input type="text"/> | | |

D Arbeitszeit im Kalenderjahr 2008 (ohne Angaben für geringfügig Beschäftigte und Auszubildende)

| Arbeitszeit | Vollzeitbeschäftigte | | Teilzeitbeschäftigte | |
|---|----------------------|--|----------------------|--|
| | Anzahl | | | |
| Bezahlte Stunden [25] | 113 | <input type="text"/> | 114 | <input type="text"/> |
| Darunter: Bezahlte Überstunden [26] | 107 | <input type="text"/> | 108 | <input type="text"/> |
| Genommene Urlaubstage [27] | 109 | <input type="text"/> | | |
| Bezahlte Krankheitstage [28] | 110 | <input type="text"/> | | |
| Sonstige bezahlte arbeitsfreie Tage [29] | 111 | <input type="text"/> | | |
| Durchschnittliche Wochenarbeitszeit [30] (z. B. 25,75) | 117 | <input type="text"/> , <input type="text"/> Stunden | 118 | <input type="text"/> , <input type="text"/> Stunden |

Welche Arbeitswoche wird im Unternehmen am häufigsten angewendet?

Kreuzen Sie bitte an, welche Arbeitswoche im
Unternehmen am häufigsten angewendet wird.
Bitte nur eine Möglichkeit ankreuzen

| | 5-Tagewoche | 6-Tagewoche |
|-----|--------------------------|------------------------------|
| 112 | <input type="checkbox"/> | 112 <input type="checkbox"/> |

E Arbeitskosten und Arbeitszeit aller geringfügig Beschäftigten und Auszubildenden im Kalenderjahr 2008

| Arbeitskosten | Geringfügig Beschäftigte | | Auszubildende | |
|---|--------------------------|----------------------|---------------|----------------------|
| | Volle Euro | | | |
| Bruttoverdienstsumme [31] | 100 | <input type="text"/> | 102 | <input type="text"/> |
| Sozialbeiträge der Arbeitgeber [32] | | | 103 | <input type="text"/> |

| Arbeitszeit | Geringfügig Beschäftigte | | Auszubildende | |
|------------------------------------|--------------------------|----------------------|---------------|----------------------|
| | Anzahl | | | |
| Bezahlte Stunden [33] | | | 104 | <input type="text"/> |
| Genommene Urlaubstage [27] | 101 | <input type="text"/> | | |
| Bezahlte Krankheitstage [28] | 119 | <input type="text"/> | | |

F Dem Arbeitgeber erstattete Lohn- und Gehaltszahlungen für alle Beschäftigten im Kalenderjahr 2008 (einschließlich geringfügig Beschäftigte und Auszubildende)

| | | Volle Euro |
|---|-----|----------------------|
| Erstattete Lohn- und Gehaltszahlungen [34] | 106 | <input type="text"/> |
| Erstattungen nach Altersteilzeitgesetz [35] | 120 | <input type="text"/> |

Bitte zurücksenden an

Name der befragenden Behörde
Anschrift

Bitte korrigieren Sie, falls erforderlich, Ihre Anschrift.
Name und Adresse des Befragten oder Unternehmens

Identnummer

Bemerkungen

Umstände mit besonderen Einflüssen auf die Arbeitskosten

Sollten außergewöhnliche Ereignisse die Angaben beeinflusst haben oder bereiten einzelne Fragebogenpositionen besondere Schwierigkeiten, bitte zur Vermeidung von Rückfragen entsprechende Hinweise eintragen.

Bitte tragen Sie Personalaufwendungen, die Sie keiner Position zuordnen können, mit der entsprechenden Bezeichnung ein.

Erhebung über die Arbeitskosten 2008

Erläuterungen zum Fragebogen

[1] Zu den Beschäftigten zählen:

- sozialversicherungspflichtig Beschäftigte,
- Personen in Altersteilzeit, selbst wenn sie bereits von der Arbeitsleistung freigestellt sind (Blockmodell),
- geringfügig Beschäftigte,
- nicht sozialversicherungspflichtig Beschäftigte mit einem Arbeitsvertrag, die zumindest teilweise fest vereinbarte Verdienstbestandteile für die geleistete Arbeit erhalten,
- Beschäftigte, die ihren Wohnsitz im Ausland haben und zur Arbeit einpendeln,
- Heimarbeiter/-innen,
- Saison- oder Gelegenheitsarbeiter/-innen,
- Aushilfskräfte, die als abhängig Beschäftigte eine bezahlte Leistung für den Betrieb erbringen,
- Personen in Mutterschutz und mit Entgeltfortzahlung im Krankheitsfall,
- Personen in Arbeitsbeschaffungsmaßnahmen (ABM).

Nicht zu den Beschäftigten zählen:

- Beamte/Beamtinnen,
- Personen, die keinen Verdienst für ihre Leistung erhalten (ehrenamtlich Tätige, u. Ä.),
- tätige Inhaber/-innen, Mitinhaber/-innen und Familienangehörige ohne Arbeitsvertrag,
- ausschließlich auf Provisions- oder Honorarbasis bezahlte Personen,
- Personen im Vorruhestand sowie Personen in Arbeitsgelegenheiten (1-Euro-Jobs).

Leih- oder Zeitarbeiter/-innen sind bei den Verleihern bzw. den Zeitarbeitsfirmen nachzuweisen und nicht dort, wo sie ihre Arbeitsleistung erbringen.

[2] Als **Vollzeitbeschäftigte** gelten Personen mit einem Arbeitsvertrag über die volle tarifliche bzw. betriebsübliche Arbeitszeit. Das sind die Beschäftigten, denen nach der 2. Datenerfassungs- und Übermittlungsverordnung (DEÜV) im Lohnabrechnungssystem die Personengruppenschlüssel 101, 106, 107 und 111 und gleichzeitig bei der 4. Stelle des Tätigkeitsschlüssels, der Stellung im Beruf, die Ziffern 1, 2, 3, 4, 5 oder 7 zugeordnet wurden.

[3] Als **Teilzeitbeschäftigte** gelten Personen mit einem Arbeitsvertrag über weniger als die volle tarifliche bzw. betriebsübliche Arbeitszeit. Das sind die Beschäftigten, denen nach der 2. Datenerfassungs- und Übermittlungsverordnung (DEÜV) im Lohnabrechnungssystem die Personengruppenschlüssel 101, 106, 107 und 111 und gleichzeitig bei der 4. Stelle des Tätigkeitsschlüssels, der Stellung im Beruf, die Ziffern 8 oder 9 zugeordnet wurden. Ferner sind hier die Beschäftigten in Altersteilzeit mit Personengruppenschlüssel 103 einzutragen.

Nicht einzutragen sind geringfügig Entlohnte nach § 8 Abs. 1 Nr. 1 SGB IV.

[4] Als **geringfügig Beschäftigte** gelten Personen gemäß § 8 Abs. 1 SGB IV, für die ein Arbeitsentgelt bis einschließlich der Geringfügigkeitsgrenze vereinbart ist (Minijobs bzw. 400 Euro-Jobs) oder die nur kurzfristig beschäftigt sind.

Das sind die Beschäftigten, denen nach der 2. Datenerfassungs- und Übermittlungsverordnung (DEÜV) im Lohnabrechnungssystem die Personengruppenschlüssel 109 und 110 zugeordnet wurden.

[5] Als **Auszubildende** gelten alle Beschäftigten, deren Tätigkeit überwiegend ihrer Ausbildung dient, auch Praktikantinnen/Praktikanten. Das sind die Beschäftigten, denen nach der 2. Datenerfassungs- und Übermittlungsverordnung (DEÜV) im Lohnabrechnungssystem die Personengruppenschlüssel 102 und 105 zugeordnet wurden.

[6] Zur Bruttoverdienstsumme zählen:

- der regelmäßige steuerpflichtige Arbeitslohn gemäß den Lohnsteuerrichtlinien, einschließlich:
 - der unregelmäßigen Sonderzahlungen (sonstige Bezüge, siehe Erläuterungspunkt [7]),
 - der Bruttoverdienste von Personen in Altersteilzeit, selbst wenn sie bereits von der Arbeitsleistung freigestellt sind (Blockmodell),
 - des pauschal besteuerten Arbeitslohns,
- die steuerfreien Zuschläge für Schicht-, Samstags-, Sonntags-, Feiertags- oder Nachtarbeit,
- die steuerfreien Aufstockungsbeträge bei Altersteilzeit,
- die steuerfreien Beiträge des Arbeitgebers für seine Beschäftigten im Rahmen der Entgeltumwandlung, z. B. an Pensionskassen oder -fonds nach § 3 Nr. 63 EStG,
- steuerfreie Essenzzuschüsse,
- die pauschale Lohnsteuer nach §§ 40, 40a und 40b EStG, sofern sie vom Arbeitgeber getragen wird.

Nicht zur Bruttoverdienstsumme zählen:

- Zuschüsse zum Mutterschaftsgeld,
- Kurzarbeitergeld und Insolvenzgeld.

Liegt kein steuerpflichtiger Arbeitslohn vor, tragen Sie bitte einen vergleichbaren Bruttoverdienst ein (z. B. das sozialversicherungspflichtige Arbeitsentgelt).

Die Bruttoverdienstsummen der **geringfügig Beschäftigten** sowie der **Auszubildenden** sind getrennt von der Bruttoverdienstsumme der Voll- und Teilzeitbeschäftigten in Abschnitt E auf Seite 7 einzutragen.

[7] **Sonderzahlungen** sind alle sonstigen Bezüge, die nicht regelmäßig mit jeder Lohn- und Gehaltsabrechnung gezahlt werden, wie Gratifikationen, 13. Monatsgehälter, Weihnachtsgelder, zusätzliche Urlaubsgelder, von persönlichen Leistungen oder dem Unternehmenserfolg abhängige Sonderzahlungen (Prämien für Verbesserungsvorschläge, Erfolgsbeteiligungen, aktienkursabhängige Programme, wie „Share bzw. Stock Appreciation Rights“, Barausgleich von Aktienoptionsprogrammen).

Die von persönlichen Leistungen und vom Unternehmenserfolg abhängigen Zahlungen sind als Bestandteil von Feldnummer 062 und noch einmal separat in Feldnummer 063 anzugeben.

[8] **Leistungen des Arbeitgebers zur Vermögensbildung der Beschäftigten** sind Leistungen nach dem Vermögensbildungsgesetz, Sparförderungsprogramme des Unternehmens, aber auch weitere Leistungen des Arbeitgebers, die auf die Vermögensbildung in Arbeitnehmerhand abzielen. Leistungen für Belegschaftsaktien und Aktienoptionsprogramme sind in den Feldnummern 062, 063 oder 084 anzugeben.

[9] Hier bitte nur den **Arbeitgeberanteil** des gesetzlichen Beitragssatzes zur

- Rentenversicherung (einschl. des zusätzlichen Rentenversicherungsbeitrags des Arbeitgebers für Personen in Altersteilzeit),
- Arbeitslosenversicherung und
- Pflegeversicherung

angeben.

[10] Hier bitte nur die zusätzlichen Rentenversicherungsbeiträge des Arbeitgebers für Personen in Altersteilzeit (§ 3 Abs. 1 Nr. 1 Buchstabe b AltTZG) angeben.

[11] Zu den **Pflichtbeiträgen des Arbeitgebers zur Krankenversicherung** gehören die Beiträge an die Orts-, Innungs-, Betriebs- und Ersatzkassen und die Bundesknappschaft sowie die Arbeitgeberbeiträge gemäß § 257 SGB V an private Krankenkassen. Ebenfalls sind Sach- und Fremdkosten für die Betriebskrankenkassen hier einzutragen.

Nicht einzutragen sind an Krankenkassen abgeführte Umlagebeträge im Ausgleichsverfahren der Entgeltfortzahlung im Krankheitsfall (U1-Umlage) oder bei Mutterschaft (U2-Umlage).

[12] Hier bitte die Beträge der **U2-Umlage** der Krankenkassen im Ausgleichsverfahren der Entgeltfortzahlung bei Mutterschaft nach § 7 AAG angeben.

[13] Hier bitte nur den Arbeitgeberanteil der Beiträge zur **Winterbeschäftigungs-Umlage im Baugewerbe** nach § 2 WinterbeschV eintragen.

[14] Die **betriebliche Altersversorgung (bAV)** wird in § 1 des Betriebsrentengesetzes (BetrAVG) definiert. Sie liegt vor, wenn der Arbeitgeber seinen Beschäftigten aus Anlass eines Arbeitsverhältnisses Versorgungsleistungen im Alter, bei Invalidität oder Tod zusagt. Hierfür stehen fünf Durchführungswege zur Verfügung:

- Direktzusage,
- Unterstützungskasse,
- Direktversicherung,
- Pensionskasse und
- Pensionsfonds.

Die Durchführungswege der betrieblichen Altersversorgung beruhen auf verschiedenen steuerlichen Grundlagen (siehe Erläuterungspunkt [16]). Die Finanzierung kann durch den Arbeitgeber, den Beschäftigten (im Rahmen der Entgeltumwandlung) oder durch eine Mischfinanzierung erfolgen (siehe Erläuterungspunkt [15]).

Bei der betrieblichen **Direktzusage** ist das Unternehmen selbst Träger der Altersversorgung und zahlt die Renten unmittelbar. Zu ihrer Finanzierung werden gewöhnlich Rückstellungen nach § 6 a EStG gebildet. An den Pensions-Sicherungs-Verein VVaG (PSVaG) sind Beiträge zu entrichten, soweit es sich nicht um von der Beitragspflicht befreite öffentlich-rechtliche Arbeitgeber handelt.

Nicht anzugeben sind unter Rentenzahlungen etwaige Renten aus Pensions- oder Unterstützungskassen, Pensionsfonds und Lebensversicherungen.

Eine **Unterstützungskasse** ist eine mit einem Vermögen ausgestattete, rechtlich selbstständige Einrichtung für die betriebliche Altersversorgung, meist in Form eines eingetragenen Vereins (e. V.), aber auch als Gesellschaft mit beschränkter Haftung (GmbH). Die Unterstützungskasse räumt keinen Rechtsanspruch auf Leistung ein. An den Pensions-Sicherungs-Verein VVaG (PSVaG) sind Beiträge zu entrichten, soweit es sich nicht um von der Versicherungspflicht befreite öffentlich-rechtliche Arbeitgeber handelt. Anzugeben sind auch Rentenzahlungen, die das Trägerunternehmen selbst in Vertretung der Unterstützungskasse geleistet hat.

Bei der **Direktversicherung** schließt das Unternehmen mit einem Versicherungsunternehmen eine Lebensversicherung (z. B. Kapital-, Renten- oder Berufsunfähigkeits-Versicherung) zugunsten der Beschäftigten und/oder ihrer Hinterbliebenen ab. Beiträge an den Pensions-Sicherungs-Verein VVaG (PSVaG) sind normalerweise nicht zu entrichten.

Nicht anzugeben sind:

- Arbeitnehmerbeiträge aus bereits erhaltenem Arbeitsentgelt (individuell versteuert) zur Finanzierung von Leistungen der betrieblichen Altersversorgung.
- Beiträge an Lebensversicherungen, die die Beschäftigten im Rahmen des Vermögensbildungsgesetzes abgeschlossen haben. Diese Aufwendungen sind unter „Leistungen des Arbeitgebers zur Vermögensbildung der Beschäftigten“ auf Seite 3 anzugeben.

Eine **Pensionskasse** ist eine mit einem Vermögen ausgestattete, rechtlich selbstständige Einrichtung für die betriebliche Altersversorgung, in privatrechtlicher Form als Versicherungs-Aktiengesellschaft oder als Versicherungsverein auf Gegenseitigkeit (VVG). Zu den privatrechtlichen Pensionskassen zählen auch die überbetrieblichen Zusatzversorgungskassen des Baugewerbes, der Steine- und Erdenindustrie, des Betonstein- und des Bäckerhandwerks sowie der Brot- und Backwarenindustrie, ferner das Versorgungswerk der Presse, im öffentlichen Dienst (sog. Zusatzversorgungseinrichtungen im Sinne von § 18 Abs. 1 BetrAVG) überwiegend als Körperschaft des öffentlichen Rechts, wie z. B. die Versorgungsanstalt des Bundes und der Länder (VBL), Versorgungsanstalt der Deutschen Bundespost (VAP), Bahn-Versicherungsanstalt (BVA), verschiedene kommunale und kirchliche Zusatzversorgungskassen und die Pensionskasse Deutscher Eisenbahnen und Straßenbahnen. Die privatrechtlichen Pensionskassen finanzieren sich im Kapitaldeckungsverfahren, die öffentlich-rechtlichen Pensionskassen müssen das Gesetz zur Sicherstellung der Leistungen der Zusatzversicherungsanstalten des öffentlichen Dienstes vom 21.12.1971 (BGBl. I, 1971, S. 2077) beachten und können sich im Umlage- oder im Kapitaldeckungsverfahren finanzieren. Anzugeben ist nur der für die Altersversorgung bestimmte Anteil der Beiträge an die Zusatzversorgungskassen, nicht die gesamten Beiträge. Die Sanierungsgelder nach § 17 des Tarifvertrags über die betriebliche Altersversorgung der Beschäftigten des öffentlichen Dienstes (Tarifvertrag Altersversorgung – ATV) sind anzugeben.

Nicht anzugeben sind Arbeitnehmerbeiträge aus bereits erhaltenem Arbeitsentgelt (individuell versteuert) zur Finanzierung von Leistungen der betrieblichen Altersversorgung.

Ein **Pensionsfonds** ist eine mit einem Vermögen ausgestattete, rechtlich selbstständige Einrichtung für die betriebliche Altersversorgung, meist in Form einer Aktiengesellschaft (AG), aber auch als Pensionsfondsverein auf Gegenseitigkeit (PVaG).

Nicht anzugeben sind Arbeitnehmerbeiträge aus bereits erhaltenem Arbeitsentgelt (individuell versteuert) zur Finanzierung von Leistungen der betrieblichen Altersversorgung.

- [15] Die Finanzierung der betrieblichen Altersversorgung kann auf dreierlei Weise erfolgen: Entweder durch den Beschäftigten allein in Form der so genannten Entgeltumwandlung (Gehaltsverzicht), durch den Arbeitgeber allein oder durch eine Mischfinanzierung. Bei der Entgeltumwandlung wird zwischen Arbeitgeber und Beschäftigten vereinbart, Teile des Bruttoverdienstes zu Gunsten einer betrieblichen Altersversorgung einzusetzen. Dieser Bestandteil wird in einen Vertrag einzahlt, aufgrund dessen im Rentenalter eine einmalige Leistung oder eine laufende Rente geleistet wird. Finanziert werden können die Beiträge aus dem laufenden Arbeitsentgelt, vermögenswirksamen Leistungen oder Einmal- und Sonderzahlungen wie Urlaubs- oder Weihnachtsgeld oder einem 13. Monatsgehalt. Die Mischfinanzierung ist eine dritte Variante, bei der Beschäftigte und Arbeitgeber gemeinsam die Beiträge für die betriebliche Altersversorgung des Beschäftigten finanzieren.
- [16] Die steuerliche Grundlage der Finanzierung der betrieblichen Altersversorgung über eine Direktzusage ist für Arbeitgeber § 6a EStG. Bei einer Unterstützungskasse ist die steuerliche Grundlage § 4d EStG. In beiden Fällen sind die Beiträge des Beschäftigten und die Aufwendungen des Arbeitgebers steuerfrei. Steuerliche Grundlage für eine Direktversicherung, die Pensionskasse und den Pensionsfonds ist § 3 Nr. 63 EStG. Die Beiträge, gleichgültig ob diese durch Entgeltumwandlung oder vom Arbeitgeber geleistet werden, sind für den Beschäftigten steuerfrei. Die Steuerfreiheit besteht bis zu 4 % der Beitragsbemessungsgrenze (BBG) der gesetzlichen Rentenversicherung. Darüber hinaus sind weitere Beiträge des Beschäftigten bis zu einer Höhe von 1 800 Euro steuerfrei. Neben der Steuerfreistellung gemäß § 3 Nr. 63 EStG besteht für die Beiträge an einen Pensionsfonds, eine Pensionskasse oder eine Direktversicherung seit dem 1.1.2002 die Möglichkeit die Riester-Förderung nach § 10a EStG in Anspruch zu nehmen. Bei Versorgungszusagen, die vor dem 1.1.2005 erteilt worden sind, können die Beiträge zu Direktversicherungen und Pensionskassen gemäß § 40b EStG alte Fassung bis zu einer Höhe von 1 752 Euro pauschal mit 20 % versteuert werden.
- [17] Wenn im Geschäftsjahr Versorgungsverpflichtungen aus Direktzusagen an einen Pensionsfonds nach § 3 Nr. 66 EStG bzw. an eine sogenannte „Rentner-GmbH“ nach § 123 UmwG ausgelagert wurden, bitte hier den entsprechenden Betrag eintragen. Voraussetzung für eine steuerfreie Übertragung für den Beschäftigten ist bei der Übertragung auf einen Pensionsfonds das Stellen eines Antrags nach § 4 e Abs. 3 EStG. Bei einer Übertragung auf eine „Rentner-GmbH“ sind die Regelungen des § 133 Abs. 3 UmwG zu beachten.
- [18] Hier bitte vom Unternehmen geleistete Zahlungen eintragen wie:
- Entlassungsentschädigungen,
 - Übergangsgelder und Abfindungen (auch im Rahmen eines Sozialplans),
 - Vorruhestandsleistungen wie Übergangsgelder und Aufstockungsbeträge zum Arbeitslosengeld (z. B. nach 58er-Regelung)
- [19] Hier bitte nur die **Aufstockungsbeträge** zu den **Bruttoverdiensten** an Personen in Altersteilzeit eintragen. **Nicht einzutragen** sind Arbeitgeberpflichtbeiträge zur Sozialversicherung für diese Personen. Sie sind im Abschnitt „Gesetzliche Arbeitgeberbeiträge zur sozialen Sicherung“ auf Seite 3 anzugeben.
- [20] Hier bitte ausschließlich die Zuschüsse zum Krankengeld, die Beihilfen zu Kosten für Arztleistungen, Kuren und Zahnersatz eintragen.
- [21] Hier bitte den Gesamtbetrag unbarer individueller Leistungen eintragen, auch wenn sie lohnsteuerfrei sind. Der von den Beschäftigten zu versteuernde „geldwerte Vorteil“ nach § 8 Abs. 2 EStG ist Bestandteil von Feldnummer 082 und ist zusätzlich separat in Feldnummer 083 einzutragen. Aufwendungen, die nicht einzelnen Personen sondern lediglich der gesamten Belegschaft zugeordnet werden können, sind in Feldnummer 084 einzutragen.
- [22] Hier bitte unbare **Aufwendungen für Aktienoptionsprogramme und die Ausgabe von Belegschaftsaktien** eintragen. Dabei sind die Aufwendungen im Kalenderjahr entsprechend den Bilanzierungsrichtlinien des International Financial Reporting Standards 2 „Share-based Payment“ anzusetzen. Ersatzweise kann der nach EStG versteuerte Wert verwendet werden. Erfolgt die Aufwendungen als Geldleistungen (Barausgleich), sind sie unter „Sonderzahlungen insgesamt“ auf Seite 3 anzugeben. Zu den **Kosten für Belegschaftseinrichtungen** zählen:
- Aufwendungen für firmenfremdes Kantinenpersonal,
 - Abschreibungen für Gebäude und Einrichtungen,
 - Reparatur- und Unterhaltskosten der Kantinen,
 - Zuschüsse an betriebliche Freizeitgruppen,
 - Sach- und Fremdkosten für betriebliche Ferien-einrichtungen,
 - Aufwendungen für Kindergärten und Kindertagesstätten,
 - Fahrdienste zwischen Wohnung und Arbeitsstätte,
 - Zahlungen an Gewerkschaftsfonds und
 - Kosten des Betriebsrates.
- [23] Hier bitte **Kosten für die berufliche Aus- und Weiterbildung** eintragen:
- Sachkosten für den laufenden Betrieb, Abschreibungen für Räume und Einrichtungen, die der beruflichen Aus- und Weiterbildung dienen,
 - Vergütungen für firmenfremdes Ausbildungspersonal,
 - Stipendien zur Gewinnung beruflich qualifizierter Nachwuchskräfte,
 - Kosten für Lehrgänge, verwendetes Material für die Aus- und Weiterbildung,
 - Prüfungsgebühren,
 - Beitragszahlungen an Sozialkassen für Zwecke der Berufsausbildung (z. B. im Baugewerbe).
- Alle Aufwendungen sind um Erstattungen (z. B. von Sozialkassen) zu vermindern; negative Salden sind möglich.
- [24] **Anwerbungskosten** sind Aufwendungen für:
- Stellenanzeigen,
 - Erstattung der Reisekosten für Vorstellungsgespräche sowie Umzugskostenerstattungen,
 - Einrichtungsbeihilfen bei Einstellungen.
- Aufwendungen für vom Arbeitgeber gestellte **Berufskleidung** (soweit es sich nicht um besondere Schutzkleidung handelt) sowie Erstattungen an die Beschäftigten, soweit die Berufskleidung von ihnen gekauft wurde, sind ebenfalls hier anzugeben. Aufwendungen dieser Art sind jedoch nur dann als Arbeitskosten zu erfassen, wenn der Anschaffungswert 500 Euro nicht übersteigt; darüber hinaus gehende Anschaffungskosten (je Kauf) stellen Investitionen dar und sind somit keine Arbeitskosten.

[25] Hier bitte die **bezahlten Arbeitsstunden** angeben, die der Bruttoverdienstsumme zugrunde liegen:

Hierzu gehören im Einzelnen:

- die im Berichtszeitraum geleistete und bezahlte Arbeitszeit einschließlich Überstunden sowie
- die bezahlten arbeitsfreien Stunden des Kalenderjahres, z. B. vom Arbeitgeber bezahlte Krankheits-, Urlaubs- und gesetzliche Feiertage und sonstige bezahlte arbeitsfreie Zeiten (Hochzeit, Geburt, Todesfall in der Familie, Betriebsausflüge), die auf das Berichtsjahr entfallen.

Für Beschäftigte (Voll- und Teilzeit), die nicht stundenweise bezahlt werden, können die bezahlten Arbeitsstunden auf Grundlage der vertraglichen Wochenarbeitszeit errechnet werden. Dazu wird die vertragliche Wochenarbeitszeit, z. B. 40 Stunden, mit 52,29 (Anzahl der Wochen im Kalenderjahr 2008) multipliziert.

Liegt für Vollzeitbeschäftigte keine vertragliche Arbeitszeit vor, so verwenden Sie ersatzweise eine betriebsübliche Arbeitszeit.

Wurden im Kalenderjahr 2007 geleistete Stunden im Kalenderjahr 2008 bezahlt oder Stunden im Kalenderjahr 2008 bezahlt, die im Kalenderjahr 2009 (ohne Vergütung) noch nachzuarbeiten sind, so sind sie hier gleichfalls anzugeben. Im Baugewerbe zählen hierzu auch die im Kalenderjahr 2008 bei witterungsbedingtem Arbeitsausfall bezahlten Stunden, wenn die Beschäftigten eingesetzte Stunden aus Arbeitszeitguthaben in Anspruch nehmen, die im Kalenderjahr 2007 vor- oder im Kalenderjahr 2009 nachgearbeitet wurden.

Nicht anzugeben sind:

- im Kalenderjahr 2008 geleistete Arbeitsstunden, die in diesem Jahr nicht vergütet wurden,
- arbeitsfreie Stunden, die aus Mitteln der Bundesagentur für Arbeit als Kurzarbeit abgegolten werden,
- wegen Streik/Aussperrung ausgefallene Stunden.

Wurden wegen gesundheitsgefährdender Arbeit oder besonderer Erschwernisse mehr Stunden bezahlt als geleistet, so ist nur die Zahl der tatsächlich geleisteten Stunden zu berücksichtigen.

[26] Als **bezahlte Überstunden** gelten im Kalenderjahr geleistete Arbeitsstunden, die über die vereinbarte Arbeitszeit hinaus geleistet und bezahlt und nicht durch Gewährung von Freizeit an anderen Tagen ausgeglichen wurden, unabhängig davon, ob für diese Stunden ein Zuschlag bezahlt wird oder nicht.

[27] Hier bitte die tatsächlich in Anspruch **genommenen Urlaubstage** einschließlich Zusatzurlaub für schwer behinderte Menschen eintragen.

[28] Hier bitte nur jene **Krankheitstage** angeben, für die auch tatsächlich eine Entgeltfortzahlung gewährt wurde.

[29] Hier bitte alle – nicht als Urlaub einzustufenden – tariflich oder **freiwillig gewährten bezahlten arbeitsfreien Tage** angeben.

Dazu zählen:

- bezahlte Tage aus besonderem Anlass (Heirat, Geburt),
- besondere Tage des Jahres (Heiligabend, Rosenmontag),
- bezahlte, tariflich vereinbarte Freischichten.

Nicht anzugeben sind dagegen:

- durch Überschreiten der tariflichen Wochenarbeitszeit eingearbeitete Freischichten und Brückentage und
- bezahlte gesetzliche Feiertage.

[30] Hier bitte das arithmetische Mittel der vertraglichen Wochenarbeitszeit der Beschäftigten eintragen. Falls die Berechnung nicht möglich ist, genügt eine fundierte Schätzung.

[31] Siehe Erläuterungspunkt [6]. Für die **Auszubildenden** sind hier ergänzend zu den eigentlichen Auszubildenden auch die Sonderzahlungen (z. B. Gratifikationen, zusätzliche Urlaubsgelder, Leistungen zur Vermögensbildung) und Sachleistungen an Auszubildende und Praktikantinnen/Praktikanten einzutragen, z. B. Naturalleistungen. Bei den **geringfügig Beschäftigten** ist die pauschalierte Lohnsteuer einzubeziehen, sofern sie vom Arbeitgeber getragen wird.

[32] Hier bitte die **Arbeitgeberpflichtbeiträge** zur Renten-, Kranken-, Pflege- und Arbeitslosenversicherung sowie alle sonstigen gesetzlichen, tariflichen und freiwilligen sozialen Aufwendungen für Auszubildende und Praktikantinnen/Praktikanten eintragen.

[33] Hier bitte für **Auszubildende** die **bezahlten Stunden**, siehe Erläuterungspunkt [25], einschließlich Berufsschulzeiten eintragen.

[34] Hier bitte nur jenen Teil empfangener Zuschüsse der Bundesagentur für Arbeit eintragen, der direkte Lohn- oder Gehaltszahlungen teilweise oder ganz erstattet. Einzubeziehen sind Einstellungszuschüsse und Eingliederungszuschüsse, Lohnzuschüsse zum Kombilohn.

Nicht einzubeziehen sind Saison-Kurzarbeitergeld und Transfer-Kurzarbeitergeld, Zuschüsse zur Finanzierung der Arbeitgeberbeiträge zur Sozialversicherung oder der Berufsausbildung. Erstattungsbeträge der Agentur für Arbeit nach Altersteilzeitgesetz sind unter Feldnummer 120 einzutragen.

[35] Hier bitte jene **empfangenen Erstattungen** eintragen, welche die Bundesagentur für Arbeit für die Wiederbesetzung von Arbeitsplätzen nach dem Altersteilzeitgesetz gewährt. Einzubeziehen sind nur die Erstattungen der Aufstockungsbeträge zu Lohn und Gehalt.

Nicht einzubeziehen sind die Erstattungen der zusätzlichen Rentenversicherungsbeiträge.

[36] Hier bitte die **Anzahl der zu einem Unternehmensteil** zusammengefassten Niederlassungen eintragen. Als Niederlassung gelten alle räumlich getrennten Einheiten, an denen Beschäftigte dauerhaft tätig sind (z. B. Verkaufsfilialen, Zweigstellen).

[37] Hier bitte die Anzahl der Vollzeit-, Teilzeit- bzw. geringfügig Beschäftigten sowie der Auszubildenden am Monatsende Oktober 2008 eintragen. Unterschiedlich die Beschäftigung im Oktober 2008 aufgrund besonderer Umstände deutlich vom Jahresmittel, verwenden sie bitte einen anderen Monat, der eher dem Jahresmittel entsprach. Zur Definition der Voll-, Teilzeit- bzw. geringfügig Beschäftigten sowie Auszubildenden siehe Erläuterungspunkte [2], [3], [4] sowie [5].

[38] Hier bitte die **Bruttoverdienstsumme des Kalenderjahres 2008** eintragen, die auf diesen Unternehmensteil entfällt. Die Summe der Bruttoverdienstsumme aller Unternehmensteile muss der Angabe „Bruttoverdienstsumme“ (Feldnummer 061) des Bogens „Angaben zum Unternehmen“ entsprechen. Die Bestandteile der Bruttoverdienstsumme sind in Erläuterungspunkt [6] erläutert.

Nicht einzubeziehen sind die Bruttoverdienste der Auszubildenden und der geringfügig Beschäftigten.

[39] Hier bitte die **bezahlten Arbeitsstunden** des Kalenderjahres 2008 eintragen, die auf diesen Unternehmensteil entfallen. Die Summe der Stunden aller Unternehmensteile muss der Angabe „Bezahlte Stunden“ (Feldnummer 113 bzw. 114) für Voll- bzw. Teilzeitbeschäftigte des Bogens „Angaben zum Unternehmen“ entsprechen. Die bezahlten Arbeitsstunden sind in Erläuterungspunkt [25] erläutert.

Erhebung über die Arbeitskosten 2008

Unterrichtung nach § 17 Bundesstatistikgesetz

Zweck, Art und Umfang der Erhebung

Die Erhebung der Struktur der Arbeitskosten (Arbeitskostenerhebung) wird im Abstand von vier Jahren durchgeführt. Sie bildet die Arbeitskosten und Arbeitszeiten in den Betrieben und Unternehmen ab, insbesondere die über die Bruttoverdienste hinausgehenden Kostenbestandteile wie die Sozialleistungen der Arbeitgeber. Die Höhe und die strukturelle Zusammensetzung der gesamten Kosten des Produktionsfaktors Arbeit ist für die Beurteilung der Wettbewerbsverhältnisse in der deutschen Wirtschaft und der Arbeitsmarkt- und Sozialpolitik von Bedeutung. Außerdem bilden die Ergebnisse eine wichtige Unterlage für die Vertragsverhandlungen der Tarifparteien. Dem einzelnen Unternehmen geben die Daten die Möglichkeit, die Arbeitskosten des eigenen Unternehmens mit dem Durchschnittswert der Branche oder anderer Wirtschaftszweige im In- und Ausland zu vergleichen.

Mit der Arbeitskostenerhebung werden darüber hinaus Verpflichtungen gegenüber dem Statistischen Amt der Europäischen Gemeinschaften zur Lieferung von Daten über Arbeitskosten erfüllt. Die Mitgliedstaaten erlangen so vergleichbare Angaben für wirtschafts-, sozial- und regionalpolitische Aufgaben. In Deutschland wird die Arbeitskostenerhebung als Stichprobenerhebung durchgeführt. Einbezogen werden also nicht alle, sondern bundesweit nur rund 30 000 repräsentativ ausgewählte Unternehmen mit zehn und mehr Arbeitnehmern, die etwa zehn Prozent des Erhebungsbereichs abdecken. Hierdurch werden die Erhebungskosten bei den Unternehmen und den Statistischen Ämtern erheblich reduziert.

Rechtsgrundlagen

- Verdienststatistikgesetz (VerdStatG) vom 21. Dezember 2006 (BGBl. I S. 3291), zuletzt geändert durch Artikel 10 des Gesetzes vom 17. März 2008 (BGBl. I S. 399)
- Bundesstatistikgesetz (BStatG) vom 22. Januar 1987 (BGBl. I S. 462, 565), zuletzt geändert durch Artikel 3 des Gesetzes vom 7. September 2007 (BGBl. I S. 2246)

Erhoben werden die Angaben zu § 5 Abs. 1 VerdStatG.

Auskunftspflicht

Die Auskunftspflicht ergibt sich aus § 8 VerdStatG in Verbindung mit § 15 BStatG.

Nach § 8 Abs. 1 VerdStatG sind die Inhaber der in die Erhebung einbezogenen Erhebungseinheiten sowie die mit deren Leitung Beauftragten im Rahmen der ihnen übertragenen Aufgaben und Befugnisse auskunftspflichtig.

Nach § 8 Abs. 2 VerdStatG besteht für Unternehmen, deren Inhaber Existenzgründer im Sinne des § 7 g Abs. 7 Satz 2 und 3 des Einkommensteuergesetzes in der Fassung der Bekanntmachung vom 19. Oktober 2002 (BGBl. I S. 4210, 2003 I S. 179) sind, im Kalenderjahr der Betriebseröffnung keine Auskunftspflicht. In den beiden folgenden Kalenderjahren besteht keine Auskunftspflicht, wenn das Unternehmen im jeweils letzten abgeschlossenen Geschäftsjahr Umsätze in Höhe von weniger als 500 000 Euro erwirtschaftet hat. Existenzgründer, die von ihrem Recht,

keine Auskunft zu erteilen, Gebrauch machen wollen, haben das Vorliegen der vorgenannten Voraussetzungen nachzuweisen. Es steht ihnen jedoch frei, die Auskünfte zu erteilen.

Widerspruch und Anfechtungsklage gegen die Aufforderung zur Auskunftserteilung haben nach § 15 Abs. 6 BStatG keine aufschiebende Wirkung.

Geheimhaltung

Die erhobenen Einzelangaben werden nach § 16 BStatG geheim gehalten. Nur in ausdrücklich gesetzlich geregelten Ausnahmefällen dürfen Einzelangaben übermittelt werden.

Eine Übermittlung ist nach § 9 VerdStatG an oberste Bundes- und Landesbehörden in Form von Tabellen mit statistischen Ergebnissen zulässig, auch soweit Tabellenfelder nur einen einzigen Fall ausweisen.

Nach § 16 Abs. 6 BStatG ist es zulässig, den Hochschulen oder sonstigen Einrichtungen mit der Aufgabe unabhängiger wissenschaftlicher Forschung für die Durchführung wissenschaftlicher Vorhaben Einzelangaben dann zur Verfügung zu stellen, wenn diese so anonymisiert sind, dass sie nur mit einem unverhältnismäßig großen Aufwand an Zeit, Kosten und Arbeitskraft dem Befragten oder Betroffenen zugeordnet werden können. Die Pflicht zur Geheimhaltung besteht auch für Personen, die Empfänger von Einzelangaben sind.

Hilfsmerkmale, Trennen und Löschen, Ordnungsnummern, Statistikregister

Name und Anschrift der Erhebungseinheit, Name sowie Rufnummer und Adresse für elektronische Post der für Rückfragen zur Verfügung stehenden Person sind Hilfsmerkmale, die der technischen Durchführung der Erhebung dienen. Sie werden zum frühestmöglichen Zeitpunkt von den Erhebungsmerkmalen getrennt, gesondert aufbewahrt und nach Prüfung der Erhebungsmerkmale auf Vollständigkeit und Plausibilität, mit Ausnahme von Name und Anschrift der Erhebungseinheit, vernichtet. Die verwendete Identnummer dient der technischen und organisatorischen Durchführung der Erhebung und ist eine Hilfe bei Rückfragen sowie bei der rationellen Aufbereitung der Erhebung.

Name und Anschrift der Erhebungseinheit, Wirtschaftszweig und Identnummer werden zusammen mit den Angaben zur Zahl der Beschäftigten zur Führung des Statistikregisters verwendet. Rechtsgrundlagen hierfür sind § 13 BStatG und die Verordnung (EG) Nr. 177/2008 des Europäischen Parlaments und des Rates vom 20. Februar 2008 zur Schaffung eines gemeinsamen Rahmens für Unternehmensregister für statistische Zwecke und zur Aufhebung der Verordnung (EWG) Nr. 2186/93 des Rates (ABl. EU Nr. L 61 S. 6).

Die verwendeten Identnummern sind in der Regel die Nummern gem. Unternehmensregister, die durch zusätzlich vergebene Ordnungsnummern ergänzt wurden. Diese dienen der Unterscheidung der in die Erhebung einbezogenen Teileinheiten und der Vollzähligkeitskontrolle.

Unter Wirtschaftszweig der Erhebungseinheit werden die in der Klassifikation der Wirtschaftszweige, Ausgabe 2008, festgelegten Gliederungsnummern eingesetzt.

Hinweise für Unternehmen mit mehreren Betriebsstätten oder Niederlassungen

Was ist im Fragebogen „Angaben zum Unternehmen“ einzutragen?

Für die Arbeitskostenerhebung wird zwischen den beiden Landesteilen OST und WEST unterschieden. Dabei werden den Landesteilen folgende Bundesländer zugeordnet:

- OST: Brandenburg, Mecklenburg-Vorpommern, Sachsen, Sachsen-Anhalt, Thüringen
- WEST: alle anderen Bundesländer (einschließlich Berlin).

Hat Ihr Unternehmen Betriebsstätten oder Niederlassungen in beiden Landesteilen, füllen Sie bitte zwei Bogen „Angaben zum Unternehmen“ aus: den ersten Bogen als Zusammenfassung aller Betriebsstätten oder Niederlassungen im Landesteil OST und den zweiten Bogen als Zusammenfassung aller Betriebsstätten oder Niederlassungen im Landesteil WEST.

Hat Ihr Unternehmen Betriebsstätten oder Niederlassungen in nur einem Teil Deutschlands, füllen Sie bitte nur einen Bogen „Angaben zum Unternehmen“ aus. Soweit entsprechende Informationen vorlagen, wurden Ihnen bereits Bogen für OST und für WEST zugesandt. Fehlt Ihnen ein Bogen für den zweiten Landesteil, fordern Sie diesen bitte beim Statistischen Amt an.

Was ist im Fragebogen „Angaben zu Unternehmensteilen“ einzutragen

„Unternehmensteile“ sind Betriebe, Niederlassungen, Filialen und andere örtliche Einheiten eines Unternehmens, die nicht als rechtlich selbstständige Einheit tätig sind.

Bitte tragen Sie in diesen Bogen die Angaben für jeden Ihrer Unternehmensteile ein. Achten Sie bitte darauf, dass die Summe der „Bruttoverdienstsummen“ aller Unternehmensteile genau den Wert der „Bruttoverdienstsumme“ im Bogen „Angaben zum Unternehmen“ ergeben muss.

Die Summe der bezahlten Stunden aller Unternehmensteile muss der Summe der bezahlten Stunden im Bogen „Angaben zum Unternehmen“ (Vollzeit plus Teilzeit) entsprechen.

Bitte beachten Sie beim Ausfüllen folgende Unterscheidung:

Unternehmen des Produzierenden Gewerbes

Ist Ihr Unternehmen im Produzierenden Gewerbe tätig, tragen Sie bitte für jeden Betrieb die erforderlichen Angaben ein. Die Anschriften der bereits bekannten Betriebe wurden vorgedruckt. Existierte ein solcher Betrieb im Kalenderjahr 2008 nicht, streichen Sie bitte nur die Anschrift durch und geben Sie kurz den Grund an, ohne weitere Angaben einzutragen.

Fehlt die Anschrift eines im Kalenderjahr 2008 existierenden Betriebes, ergänzen Sie bitte die Liste, indem Sie diesen Betrieb mit Anschrift und allen Angaben zusätzlich aufführen. Benötigen Sie dafür weitere Fragebogen, fordern Sie diese bitte beim Statistischen Amt an.

Unternehmen des Dienstleistungsbereichs

Ist Ihr Unternehmen im Dienstleistungsbereich tätig, fassen Sie bitte alle Niederlassungen innerhalb eines Bundeslandes und eines Wirtschaftszweigs als einen Unternehmensteil zusammen und tragen für diesen die erforderlichen Angaben ein. Da ein solcherart gebildeter Unternehmensteil aus mehreren Niederlassungen bestehen kann, geben Sie bitte die Anzahl der darin zusammengefassten Niederlassungen im Feld „Anzahl der Einheiten“ an. Als Niederlassung betrachten Sie dabei bitte alle räumlich getrennten Einheiten, an denen Beschäftigte dauerhaft tätig sind (z. B. Verkaufsfilialen, Zweigstellen).

Die bereits bekannten Unternehmensteile wurden vorge-druckt. Existierte ein solcher Unternehmensteil im Kalender-jahr 2008 nicht, streichen Sie bitte nur die Anschrift durch und geben Sie kurz den Grund an, ohne weitere Angaben einzu-tragen. Wurde ein im Kalenderjahr 2008 existierender Unter-nehmensteil nicht vorgedruckt, ergänzen Sie bitte die Liste um diesen Unternehmensteil. Tragen Sie dazu in einem leeren Adressfeld das Bundesland sowie im dafür vorgesehenen Feld die wirtschaftliche Tätigkeit ein und geben für den neu angelegten Unternehmensteil die erforderlichen Angaben an.

Beispiel

Sie haben drei Einzelhandelsfilialen in Hessen, für Nieder-lassungen in Hessen gab es aber kein vorgedrucktes Feld im Bogen „Angaben zu Unternehmensteilen“.

Tragen Sie bitte in ein leeres Adressfeld ein: „Alle Niederlassungen in Hessen“

in der wirtschaftlichen Tätigkeit: „Einzelhandel mit Antiquitäten“

und bei Anzahl der Einheiten: „3“

Ergänzen Sie dann die restlichen Angaben für diesen neu aufgenommenen Unternehmensteil als Zusammenfassungen der drei Filialen („Bruttoverdienstsumme“ usw.). Benötigen Sie hierzu weitere Fragebogen, fordern Sie diese bitte beim Statistischen Amt an.

Unternehmen des Dienstleistungsbereichs mit mehreren Niederlassungen, die aber alle im selben Bundesland liegen und derselben wirtschaftlichen Tätigkeit nachgehen, über-prüfen Sie bitte nur die vorgedruckte Angabe „Wirtschaftliche Tätigkeit des Unternehmensteils“ und ergänzen die Angabe zur „Anzahl der Einheiten“. Angaben zu Bruttoverdienst-summe, Vollzeitbeschäftigten, Teilzeitbeschäftigten, Aus-zubildenden, geringfügig Beschäftigten und bezahlten Stunden sind nicht erforderlich, da sie dem Bogen „Angaben zum Unternehmen“ entnommen werden können.

Erhebung über die Arbeitskosten 2008

Angaben zum Unternehmen

Identnummer

G Zahl der Beschäftigten mit Anwartschaften nach dem Gesetz zur Verbesserung der betrieblichen Altersversorgung (BetrAVG) am 31.12.2008 (ohne Angaben für geringfügig Beschäftigte und Auszubildende)

| Durchführungsweg der betrieblichen Altersversorgung | Anwartschaften am 31.12.2008 [1] | |
|---|----------------------------------|---|
| | Insgesamt | Mit Entgeltumwandlung (Gehaltsverzicht) |
| | Anzahl | |
| Direktversicherung | 400 <input type="text"/> | 401 <input type="text"/> |
| Pensionskasse | 402 <input type="text"/> | 403 <input type="text"/> |
| Pensionsfonds | 404 <input type="text"/> | 405 <input type="text"/> |
| Unterstützungskasse | 406 <input type="text"/> | 407 <input type="text"/> |
| Direktzusage | 408 <input type="text"/> | 409 <input type="text"/> |

| Beschäftigte | Anwartschaften am 31.12.2008 [2] | |
|---|----------------------------------|---|
| | Insgesamt | Mit Entgeltumwandlung (Gehaltsverzicht) |
| | Anzahl | |
| Beschäftigte mit zumindest einer Anwartschaft (ohne geringfügig Beschäftigte und Auszubildende) | 410 <input type="text"/> | 411 <input type="text"/> |

[1] Hier bitte die Anzahl der am 31.12.2008 gegenüber dem Unternehmen (oder ggf. dessen Konzernmutter) bestehenden **Anwartschaften** eintragen. Es sind ausschließlich Anwartschaften mitzuzählen, deren Begünstigte/-r am 31.12.2008 im Unternehmen abhängig beschäftigt, also nicht ausgeschieden war und weder Auszubildende/-r noch geringfügig Beschäftigte/-r war. Es sind alle Anwartschaften zu berücksichtigen, unabhängig davon, ob in 2008 Beiträge geleistet wurden oder nicht und ob sie unverfallbar oder verfallbar waren.

In der zweiten Spalte ist die Anzahl der Anwartschaften einzutragen, die dabei zumindest teilweise aus Beiträgen im Rahmen der Entgeltumwandlung (Gehaltsverzicht) entstanden.

[2] Hier bitte die Anzahl der am 31.12.2008 im Unternehmen **Beschäftigten** eintragen, die zumindest eine Anwartschaft nach Erläuterung 1 besaßen. Jede/-r Beschäftigte ist nur einmal zu zählen, auch wenn er/sie mehr als eine Anwartschaft besaß.

In der zweiten Spalte ist die Anzahl der Beschäftigten einzutragen, die dabei mindestens eine Anwartschaft aus Beiträgen im Rahmen der Entgeltumwandlung (Gehaltsverzicht) besaßen.

Rechtsgrundlagen

Verdienststatistikverordnung 2009 (VerdStatV 2009) vom 07. Januar 2009 (BGBl. I S.26) in Verbindung mit dem Verdienststatistikgesetz (VerdStatG) vom 21. Dezember 2006 (BGBl. I S. 3291), zuletzt geändert durch Artikel 10 des

Gesetzes vom 17. März 2008 (BGBl. I S. 399) und dem Bundesstatistikgesetz (BStatG) vom 22. Januar 1987 (BGBl. I S. 462,565), zuletzt geändert durch Artikel 3 des Gesetzes vom 7. September 2007 (BGBl. I S. 2246).

Erhebung über die Arbeitskosten 2008

Angaben zu Unternehmensteilen

Identnummer

Bitte korrigieren Sie, falls erforderlich, Ihre Anschrift.
Name und Adresse des Befragten oder Unternehmens

Identnummer des Unternehmensteils 1U3

Anzahl der Einheiten [36] 003

Vollzeitbeschäftigte im Oktober [37] 045

Teilzeitbeschäftigte im Oktober [37] 046

Geringfügig Beschäftigte im Oktober [37] 047

Auszubildende im Oktober [37] 048

Bruttoverdienstsumme in vollen Euro im
Kalenderjahr 2008 (ohne geringfügig Beschäftigte
und Auszubildende) [38] 061

Bezahlte Stunden der Vollzeitbeschäftigten im
Kalenderjahr 2008 (ohne geringfügig Beschäftigte
und Auszubildende) [39] 113

Bezahlte Stunden der Teilzeitbeschäftigten im
Kalenderjahr 2008 (ohne geringfügig Beschäftigte
und Auszubildende) [39] 114

Beschreibung der wirtschaftlichen Tätigkeit des
Unternehmensteils

Nachfolgend sind nur Eintragungen erforderlich, falls
Ihre Tätigkeit von unseren Vorgaben abweicht

007 005
Wird vom Statistischen Amt ausgefüllt

Tabellenteil

| Lfd.Nr. | Schlüssel 1) | Kostenart | 10 und mehr | |
|---------|--------------|--|-------------|-------|
| | | | EUR | % |
| | | | | |
| 1 | | Bruttoarbeitskosten insgesamt | 37 274 | 100,0 |
| 2 | D | Nettoarbeitskosten (Bruttoarbeitskosten abzüglich Lohnsubventionen) | 37 171 | 99,7 |
| 3 | D.5 | Lohnsubventionen (dem Arbeitgeber erstattete Lohn- und Gehaltszahlungen) | (103) | (0,3) |
| 4 | D.1 | Arbeitnehmerentgelt | 37 044 | 99,4 |
| 5 | D.11 | Bruttolöhne und -gehälter | 28 863 | 77,4 |
| 6 | D.111 | Bruttolöhne und -gehälter (ohne Auszubildende) | 28 480 | 76,4 |
| 7 | D.11111 | Entgelt für die geleistete Arbeitszeit 2) | 22 337 | 59,9 |
| 8 | D.11112 | Sonderzahlungen insgesamt 3) | 1 911 | 5,1 |
| 9 | | dar.: von persönlichen Leistungen und vom Unternehmenserfolg abhängig | 448 | 1,2 |
| 10 | D.1112 | Leistungen zur Vermögensbildung der Arbeitnehmer | 77 | 0,2 |
| 11 | D.1113 | Vergütung für nicht gearbeitete Tage | 3 946 | 10,6 |
| 12 | | Urlaubsvergütung | 2 897 | 7,8 |
| 13 | | Vergütung gesetzlicher Feiertage | 957 | 2,6 |
| 14 | | Vergütung sonstiger betrieblicher oder tariflicher arbeitsfreier Tage | 92 | 0,2 |
| 15 | D.1114 | Sachleistungen 4) | 209 | 0,6 |
| 16 | | dar.: unbare individuelle Leistungen 5) | 156 | 0,4 |
| 17 | D.112 | Bruttolöhne und -gehälter der Auszubildenden | 383 | 1,0 |
| 18 | D.12 | Sozialbeiträge der Arbeitgeber | 8 181 | 21,9 |
| 19 | D.121 | Tatsächliche Sozialbeiträge der Arbeitgeber (ohne Auszubildende) 6) | 5 745 | 15,4 |
| 20 | D.1211 | Gesetzliche Arbeitgeberbeiträge zur Sozialversicherung | 5 312 | 14,3 |
| 21 | | Rentenversicherungsbeiträge | 2 605 | 7,0 |
| 22 | | dar.: Aufstockungsbeiträge zur Rentenversicherung im Rahmen der Altersteilzeit | 61 | 0,2 |
| 23 | | Arbeitslosenversicherungsbeiträge | 412 | 1,1 |
| 24 | | Kranken- und Pflegeversicherungsbeiträge | 1 876 | 5,0 |
| 25 | | Beiträge zur Berufsgenossenschaft | 390 | 1,0 |
| 26 | | Umlage für das Insolvenzgeld | 21 | 0,1 |
| 27 | | Sonstige gesetzliche Aufwendungen 7) | (9) | (0,0) |
| 28 | D.1212 | Aufwendungen für die betriebliche Altersversorgung ohne Entgeltumwandlung | 433 | 1,2 |
| 29 | | Aufwendungen für betriebliche Ruhegeldzusagen | 109 | 0,3 |
| 30 | | Zuwendungen an Pensionskassen | 222 | 0,6 |
| 31 | | Zuwendungen an Unterstützungskassen | 49 | 0,1 |
| 32 | | Beiträge zur Direktversicherung | 43 | 0,1 |
| 33 | | Beiträge an Pensionsfonds | (6) | (0,0) |
| 34 | | Beiträge an den Pensions-Sicherungs-Verein VVaG | 5 | 0,0 |
| 35 | D.122 | Unterstellte Sozialbeiträge der Arbeitgeber (ohne Auszubildende) 8) | 2 333 | 6,3 |
| 36 | D.1221 | Lohn- und Gehaltsfortzahlung | 1 117 | 3,0 |
| 37 | | Lohn- und Gehaltsfortzahlung im Krankheitsfall | 1 077 | 2,9 |
| 38 | | Arbeitgeberzuschüsse zum Mutterschaftsgeld 9) | 40 | 0,1 |
| 39 | D.1222 | Unterstellte Sozialbeiträge zur Alters- und Gesundheitsvorsorge von Beamten | 758 | 2,0 |
| 40 | D.1223 | Zahlungen an aus dem Unternehmen ausscheidende Arbeitnehmer | 296 | 0,8 |
| 41 | | Entlassungsschädigungen | 108 | 0,3 |
| 42 | | Aufstockungsbeträge zu Lohn und Gehalt im Rahmen der Altersteilzeit | 188 | 0,5 |
| 43 | D.1224 | Sonstige freiwillige Sozialleistungen der Arbeitgeber | 162 | 0,4 |
| 44 | D.123 | Sozialbeiträge der Arbeitgeber für Auszubildende | 103 | 0,3 |
| 45 | D.2 | Kosten für die berufliche Aus- und Weiterbildung | 139 | 0,4 |
| 46 | D.3 | Sonstige Aufwendungen 10) | 65 | 0,2 |
| 47 | D.4 | Steuern auf die Lohnsumme oder Beschäftigtenzahl 11) | 25 | 0,1 |
| 48 | | Nachrichtlich: | | |
| 49 | | Entgeltumwandlung der Arbeitnehmer für betriebliche Altersversorgung | 146 | 0,4 |
| 50 | | Lohnnebenkosten 12) | 8 411 | 22,6 |
| 51 | | dar.: gesetzliche Lohnnebenkosten 13) | 7 316 | 19,6 |
| 52 | | Personalnebenkosten insgesamt 14) | 14 937 | 40,1 |
| 53 | | dar.: gesetzliche Personalnebenkosten 15) | 8 170 | 21,9 |
| 54 | | Bruttoarbeitskosten je Vollzeiteinheit einschließlich Auszubildende | 35 544 | 95,4 |
| 55 | | Bruttoarbeitskosten je geleistete Stunde der Beschäftigten (ohne Auszubildende) | 22,18 | |
| | | Nettoarbeitskosten je geleistete Stunde der Beschäftigten (einschl. Auszubildende) | 21,09 | |

1) Harmonisierter Schlüssel der statistischen Ämter der Europäischen Union nach Verordnung (EG) 1737/2005.- 2) Laufend gezahltes für nicht gearbeitete Tage, Sachleistungen).- 3) Zahlungen, die im Allgemeinen nicht laufend mit jeder Lohn- und Gehaltszahlung 5) Naturalleistungen, Firmenwagen, Personalrabatte, Job-Tickets und Zinssparnisse.- 6) Zahlungen der Arbeitgeber an Versicherungen zur Winterbeschäftigungs-Umlage nach Winterbeschäftigungs-Verordnung.- 8) Sozialleistungen der Arbeitgeber direkt an ihre Arbeit nach Aufwendungsausgleichsgesetz.- 10) Anwerbskosten, vom Arbeitgeber gestellte Berufskleidung.- 11) Ausgleichsabgabe nach "indirekten Kosten" der Internationalen Arbeitsorganisation (ILO).- 13) Gesetzliche Arbeitgeberbeiträge zur Sozialversicherung, Arbeitgeber für Auszubildende, Steuern auf die Lohnsumme oder die Beschäftigtenzahl.- 14) Arbeitskosten insg. abzüglich Entgelt für Lohn- und Gehaltsfortzahlung, unterstellte Sozialbeiträge zur Alters- und Gesundheitsvorsorge von Beamten, Steuern auf die

Wirtschaftszweigen und Unternehmensgrößenklassen

Länder

und Dienstleistungsbereich

| Arbeitskosten je Vollzeiteinheit in Unternehmen mit ... Arbeitnehmern | | | | | | | | | | | | Lfd. Nr. |
|---|-------|----------|-------|-----------|-------|-----------|-------|---------------|-------|-------------|-------|-------------|
| davon mit ... bis ... Arbeitnehmern | | | | | | | | | | 50 und mehr | | |
| 10 - 49 | | 50 - 249 | | 250 - 499 | | 500 - 999 | | 1000 und mehr | | | | |
| EUR | % | EUR | % | EUR | % | EUR | % | EUR | % | EUR | % | |
| 28 787 | 100,0 | 32 036 | 100,0 | 34 891 | 100,0 | 39 442 | 100,0 | 45 005 | 100,0 | 39 307 | 100,0 | 1 |
| 28 582 | 99,3 | 31 881 | 99,5 | 34 769 | 99,7 | 39 364 | 99,8 | 44 987 | 100,0 | 39 229 | 99,8 | 2 |
| (205) | (0,7) | (155) | (0,5) | / | / | (78) | (0,2) | / | / | (78) | (0,2) | 3 |
| 28 667 | 99,6 | 31 828 | 99,4 | 34 652 | 99,3 | 39 187 | 99,4 | 44 713 | 99,4 | 39 051 | 99,3 | 4 |
| 22 967 | 79,8 | 25 438 | 79,4 | 27 606 | 79,1 | 31 143 | 79,0 | 33 838 | 75,2 | 30 275 | 77,0 | 5 |
| 22 617 | 78,6 | 25 095 | 78,3 | 27 203 | 78,0 | 30 664 | 77,7 | 33 439 | 74,3 | 29 885 | 76,0 | 6 |
| 18 603 | 64,6 | 19 961 | 62,3 | 21 175 | 60,7 | 23 527 | 59,6 | 25 763 | 57,2 | 23 232 | 59,1 | 7 |
| 806 | 2,8 | 1 471 | 4,6 | 1 966 | 5,6 | 2 468 | 6,3 | 2 616 | 5,8 | 2 176 | 5,5 | 8 |
| (238) | (0,8) | (467) | (1,5) | (604) | 1,7 | 658 | (1,7) | 459 | 1,0 | 498 | 1,3 | 9 |
| (52) | (0,2) | 68 | 0,2 | 88 | 0,3 | 96 | 0,2 | 88 | 0,2 | 83 | 0,2 | 10 |
| 2 976 | 10,3 | 3 406 | 10,6 | 3 793 | 10,9 | 4 349 | 11,0 | 4 730 | 10,5 | 4 178 | 10,6 | 11 |
| 2 146 | 7,5 | 2 484 | 7,8 | 2 777 | 8,0 | 3 238 | 8,2 | 3 496 | 7,8 | 3 077 | 7,8 | 12 |
| 781 | 2,7 | 850 | 2,7 | 910 | 2,6 | 1 008 | 2,6 | 1 115 | 2,5 | 999 | 2,5 | 13 |
| / | / | (73) | (0,2) | (106) | (0,3) | 103 | 0,3 | 119 | 0,3 | 102 | 0,3 | 14 |
| (179) | (0,6) | (188) | 0,6 | 181 | 0,5 | 224 | 0,6 | 241 | 0,5 | 216 | 0,6 | 15 |
| 173 | 0,6 | 172 | 0,5 | 128 | 0,4 | 119 | 0,3 | 150 | 0,3 | 151 | 0,4 | 16 |
| 350 | 1,2 | 344 | 1,1 | (403) | (1,2) | 479 | 1,2 | 399 | 0,9 | 390 | 1,0 | 17 |
| 5 700 | 19,8 | 6 390 | 19,9 | 7 047 | 20,2 | 8 044 | 20,4 | 10 875 | 24,2 | 8 776 | 22,3 | 18 |
| 4 862 | 16,9 | 5 317 | 16,6 | 5 752 | 16,5 | 6 441 | 16,3 | 6 315 | 14,0 | 5 957 | 15,2 | 19 |
| 4 646 | 16,1 | 5 104 | 15,9 | 5 473 | 15,7 | 5 968 | 15,1 | 5 604 | 12,5 | 5 472 | 13,9 | 20 |
| 2 169 | 7,5 | 2 433 | 7,6 | 2 670 | 7,7 | 2 942 | 7,5 | 2 848 | 6,3 | 2 710 | 6,9 | 21 |
| / | / | (26) | (0,1) | 50 | 0,1 | 72 | 0,2 | 112 | 0,2 | 74 | 0,2 | 22 |
| 346 | 1,2 | 390 | 1,2 | 425 | 1,2 | 468 | 1,2 | 444 | 1,0 | 428 | 1,1 | 23 |
| 1 616 | 5,6 | 1 780 | 5,6 | 1 907 | 5,5 | 2 089 | 5,3 | 2 014 | 4,5 | 1 938 | 4,9 | 24 |
| 467 | 1,6 | 468 | 1,5 | 437 | 1,3 | 432 | 1,1 | 281 | 0,6 | 372 | 0,9 | 25 |
| 22 | 0,1 | 24 | 0,1 | 27 | 0,1 | 30 | 0,1 | 15 | 0,0 | 21 | 0,1 | 26 |
| (25) | (0,1) | (9) | (0,0) | / | / | / | / | 1 | 0,0 | (5) | (0,0) | 27 |
| 217 | 0,8 | (213) | (0,7) | 279 | 0,8 | (473) | 1,2 | 710 | 1,6 | 485 | 1,2 | 28 |
| / | / | / | / | / | / | / | / | 188 | 0,4 | 123 | 0,3 | 29 |
| (56) | (0,2) | (77) | (0,2) | (162) | (0,5) | (291) | (0,7) | 397 | 0,9 | 261 | 0,7 | 30 |
| / | / | / | / | / | / | / | / | 89 | 0,2 | 57 | 0,1 | 31 |
| (88) | (0,3) | (52) | (0,2) | (31) | (0,1) | / | / | 18 | 0,0 | 33 | 0,1 | 32 |
| / | / | / | / | / | / | 2 | 0,0 | 11 | 0,0 | (7) | (0,0) | 33 |
| / | / | (2) | (0,0) | (2) | (0,0) | 3 | 0,0 | 8 | 0,0 | 5 | 0,0 | 34 |
| 748 | 2,6 | 986 | 3,1 | 1 190 | 3,4 | 1 476 | 3,7 | 4 447 | 9,9 | 2 713 | 6,9 | 35 |
| 690 | 2,4 | 864 | 2,7 | 1 024 | 2,9 | 1 207 | 3,1 | 1 496 | 3,3 | 1 219 | 3,1 | 36 |
| 651 | 2,3 | 823 | 2,6 | 979 | 2,8 | 1 160 | 2,9 | 1 460 | 3,2 | 1 179 | 3,0 | 37 |
| 39 | 0,1 | 41 | 0,1 | 44 | 0,1 | 47 | 0,1 | 36 | 0,1 | 40 | 0,1 | 38 |
| - | - | - | - | - | - | - | - | 1 966 | 4,4 | 940 | 2,4 | 39 |
| / | / | (119) | (0,4) | (159) | (0,5) | 260 | 0,7 | 572 | 1,3 | 354 | 0,9 | 40 |
| / | / | / | / | (95) | (0,3) | (149) | (0,4) | 145 | 0,3 | 123 | 0,3 | 41 |
| / | / | (30) | (0,1) | (64) | (0,2) | 111 | 0,3 | 427 | 0,9 | 232 | 0,6 | 42 |
| / | / | (3) | (0,0) | (7) | (0,0) | (9) | (0,0) | 413 | 0,9 | 200 | 0,5 | 43 |
| 90 | 0,3 | 87 | 0,3 | / | / | 127 | 0,3 | 114 | 0,3 | 106 | 0,3 | 44 |
| (67) | (0,2) | (114) | (0,4) | (134) | (0,4) | (145) | (0,4) | 191 | 0,4 | 156 | 0,4 | 45 |
| (35) | (0,1) | (62) | (0,2) | (74) | (0,2) | (80) | (0,2) | 77 | 0,2 | 73 | 0,2 | 46 |
| 18 | 0,1 | 31 | 0,1 | 31 | 0,1 | 29 | 0,1 | 24 | 0,1 | 27 | 0,1 | 47 |
| 126 | 0,4 | 163 | 0,5 | 200 | 0,6 | (236) | (0,6) | 113 | 0,3 | 151 | 0,4 | 48 |
| 5 820 | 20,2 | 6 598 | 20,6 | 7 286 | 20,9 | 8 299 | 21,0 | 11 167 | 24,8 | 9 032 | 23,0 | 49 |
| 5 444 | 18,9 | 6 086 | 19,0 | 6 633 | 19,0 | 7 331 | 18,6 | 9 203 | 20,4 | 7 764 | 19,8 | 50 |
| 10 183 | 35,4 | 12 075 | 37,7 | 13 717 | 39,3 | 15 915 | 40,4 | 19 242 | 42,8 | 16 076 | 40,9 | 51 |
| 6 134 | 21,3 | 6 849 | 21,4 | 7 438 | 21,3 | 8 212 | 20,8 | 10 205 | 22,7 | 8 658 | 22,0 | 52 |
| 27 276 | 94,8 | 30 543 | 95,3 | 32 974 | 94,5 | 37 295 | 94,6 | 43 234 | 96,1 | 37 541 | 95,5 | 53 |
| 16,61 | | 18,66 | | 20,78 | | 23,62 | | 27,56 | | 23,57 | | 54 |
| 15,62 | | 17,69 | | 19,56 | | 22,29 | | 26,46 | | 22,46 | | 55 |

Entgelt für die geleistete Arbeitszeit (Bruttolohn/Bruttogehalt abzüglich Sonderzahlungen, vermögenswirksame Leistungen, Vergütung geleistet werden.- 4) Unbare individuelle Leistungen, Aktienoptionsprogramme, Belegschaftsaktien, Belegschaftseinrichtungen.- träger oder Bildung von Rückstellungen, um ihren Arbeitnehmern Anspruch auf Sozialleistungen zu sichern.- 7) Arbeitgeberbeiträge nehmer, d. h. ohne Zwischenschaltung eines Versicherungsträgers und ohne Rückstellungen zu bilden.- 9) Beiträge zum U2-Verfahren Schwerbehindertenrecht (Teil 2 SGB IX).- 12) Arbeitskosten insg. abzüglich Bruttolöhne und -gehälter (D.11). Entspricht den Lohn- und Gehaltsfortzahlung, unterstellte Sozialbeiträge zur Alters- und Gesundheitsvorsorge von Beamten, Sozialbeiträge der die geleistete Arbeitszeit.- 15) Gesetzliche Arbeitgeberbeiträge zur Sozialversicherung, Vergütung gesetzlicher Feiertage, Lohnsumme oder die Beschäftigtenzahl.-

| Lfd.Nr. | Schlüssel 1) | Kostenart | 10 und mehr | |
|---------|--------------|--|-------------|-------|
| | | | EUR | % |
| | | | | |
| 1 | | Bruttoarbeitskosten insgesamt | 34 307 | 100,0 |
| 2 | D | Nettoarbeitskosten (Bruttoarbeitskosten abzüglich Lohnsubventionen) | 34 214 | 99,7 |
| 3 | D.5 | Lohnsubventionen (dem Arbeitgeber erstattete Lohn- und Gehaltszahlungen) | (93) | (0,3) |
| 4 | D.1 | Arbeitnehmerentgelt | 34 083 | 99,3 |
| 5 | D.11 | Bruttolöhne und -gehälter | 27 075 | 78,9 |
| 6 | D.111 | Bruttolöhne und -gehälter (ohne Auszubildende) | 26 686 | 77,8 |
| 7 | D.11111 | Entgelt für die geleistete Arbeitszeit 2) | 20 810 | 60,7 |
| 8 | D.11112 | Sonderzahlungen insgesamt 3) | 1 976 | 5,8 |
| 9 | | dar.: von persönlichen Leistungen und vom Unternehmenserfolg abhängig | 624 | 1,8 |
| 10 | D.1112 | Leistungen zur Vermögensbildung der Arbeitnehmer | 85 | 0,2 |
| 11 | D.1113 | Vergütung für nicht gearbeitete Tage | 3 567 | 10,4 |
| 12 | | Urlaubsvergütung | 2 610 | 7,6 |
| 13 | | Vergütung gesetzlicher Feiertage | 878 | 2,6 |
| 14 | | Vergütung sonstiger betrieblicher oder tariflicher arbeitsfreier Tage | 79 | 0,2 |
| 15 | D.1114 | Sachleistungen 4) | 248 | 0,7 |
| 16 | | dar.: unbare individuelle Leistungen 5) | 202 | 0,6 |
| 17 | D.112 | Bruttolöhne und -gehälter der Auszubildenden | 390 | 1,1 |
| 18 | D.12 | Sozialbeiträge der Arbeitgeber | 7 008 | 20,4 |
| 19 | D.121 | Tatsächliche Sozialbeiträge der Arbeitgeber (ohne Auszubildende) 6) | 5 756 | 16,8 |
| 20 | D.1211 | Gesetzliche Arbeitgeberbeiträge zur Sozialversicherung | 5 401 | 15,7 |
| 21 | | Rentenversicherungsbeiträge | 2 596 | 7,6 |
| 22 | | dar.: Aufstockungsbeiträge zur Rentenversicherung im Rahmen der Altersteilzeit | 42 | 0,1 |
| 23 | | Arbeitslosenversicherungsbeiträge | 410 | 1,2 |
| 24 | | Kranken- und Pflegeversicherungsbeiträge | 1 859 | 5,4 |
| 25 | | Beiträge zur Berufsgenossenschaft | 496 | 1,4 |
| 26 | | Umlage für das Insolvenzgeld | 26 | 0,1 |
| 27 | | Sonstige gesetzliche Aufwendungen 7) | (13) | (0,0) |
| 28 | D.1212 | Aufwendungen für die betriebliche Altersversorgung ohne Entgeltumwandlung | 355 | 1,0 |
| 29 | | Aufwendungen für betriebliche Ruhegeldzusagen | 164 | 0,5 |
| 30 | | Zuwendungen an Pensionskassen | 71 | 0,2 |
| 31 | | Zuwendungen an Unterstützungskassen | 54 | 0,2 |
| 32 | | Beiträge zur Direktversicherung | 52 | 0,2 |
| 33 | | Beiträge an Pensionsfonds | 7 | 0,0 |
| 34 | | Beiträge an den Pensions-Sicherungs-Verein VVaG | 7 | 0,0 |
| 35 | D.122 | Unterstellte Sozialbeiträge der Arbeitgeber (ohne Auszubildende) 8) | 1 156 | 3,4 |
| 36 | D.1221 | Lohn- und Gehaltsfortzahlung | 923 | 2,7 |
| 37 | | Lohn- und Gehaltsfortzahlung im Krankheitsfall | 882 | 2,6 |
| 38 | | Arbeitgeberzuschüsse zum Mutterschaftsgeld 9) | 42 | 0,1 |
| 39 | D.1222 | Unterstellte Sozialbeiträge zur Alters- und Gesundheitsvorsorge von Beamten | 0 | 0,0 |
| 40 | D.1223 | Zahlungen an aus dem Unternehmen ausscheidende Arbeitnehmer | 224 | 0,7 |
| 41 | | Entlassungsentschädigungen | 155 | 0,5 |
| 42 | | Aufstockungsbeträge zu Lohn und Gehalt im Rahmen der Altersteilzeit | 69 | 0,2 |
| 43 | D.1224 | Sonstige freiwillige Sozialleistungen der Arbeitgeber | (9) | (0,0) |
| 44 | D.123 | Sozialbeiträge der Arbeitgeber für Auszubildende | 96 | 0,3 |
| 45 | D.2 | Kosten für die berufliche Aus- und Weiterbildung | 131 | 0,4 |
| 46 | D.3 | Sonstige Aufwendungen 10) | 61 | 0,2 |
| 47 | D.4 | Steuern auf die Lohnsumme oder Beschäftigtenzahl 11) | 32 | 0,1 |
| 48 | | Nachrichtlich: | | |
| 49 | | Entgeltumwandlung der Arbeitnehmer für betriebliche Altersversorgung | 187 | 0,5 |
| 50 | | Lohnnebenkosten 12) | 7 231 | 21,1 |
| 51 | | dar.: gesetzliche Lohnnebenkosten 13) | 6 453 | 18,8 |
| 52 | | Personalnebenkosten insgesamt 14) | 13 496 | 39,3 |
| 53 | | dar.: gesetzliche Personalnebenkosten 15) | 7 235 | 21,1 |
| 54 | | Bruttoarbeitskosten je Vollzeiteinheit einschließlich Auszubildende | 32 681 | 95,3 |
| 55 | | Bruttoarbeitskosten je geleistete Stunde der Beschäftigten (ohne Auszubildende) | 20,26 | |
| | | Nettoarbeitskosten je geleistete Stunde der Beschäftigten (einschl. Auszubildende) | 19,24 | |

1) Harmonisierter Schlüssel der statistischen Ämter der Europäischen Union nach Verordnung (EG) 1737/2005.- 2) Laufend gezahltes für nicht gearbeitete Tage, Sachleistungen).- 3) Zahlungen, die im Allgemeinen nicht laufend mit jeder Lohn- und Gehaltszahlung 5) Naturalleistungen, Firmenwagen, Personalrabatte, Job-Tickets und Zinssparnisse.- 6) Zahlungen der Arbeitgeber an Versicherungs zur Winterbeschäftigungs-Umlage nach Winterbeschäftigungs-Verordnung.- 8) Sozialleistungen der Arbeitgeber direkt an ihre Arbeit nach Aufwendungsausgleichsgesetz.- 10) Anwerbekosten, vom Arbeitgeber gestellte Berufskleidung.- 11) Ausgleichsabgabe nach "indirekten Kosten" der Internationalen Arbeitsorganisation (ILO).- 13) Gesetzliche Arbeitgeberbeiträge zur Sozialversicherung, Arbeitgeber für Auszubildende, Steuern auf die Lohnsumme oder die Beschäftigtenzahl.- 14) Arbeitskosten insg. abzüglich Entgelt für Lohn- und Gehaltsfortzahlung, unterstellte Sozialbeiträge zur Alters- und Gesundheitsvorsorge von Beamten, Steuern auf die

Wirtschaftszweigen und Unternehmensgrößenklassen

Länder

marktbestimmte Dienstleistungen

| Arbeitskosten je Vollzeiteinheit in Unternehmen mit ... Arbeitnehmern | | | | | | | | | | | | Lfd. Nr. |
|---|-------|----------|-------|-----------|-------|-----------|-------|---------------|-------|-------------|-------|-------------|
| davon mit ... bis ... Arbeitnehmern | | | | | | | | | | 50 und mehr | | |
| 10 - 49 | | 50 - 249 | | 250 - 499 | | 500 - 999 | | 1000 und mehr | | | | |
| EUR | % | EUR | % | EUR | % | EUR | % | EUR | % | EUR | % | |
| 28 976 | 100,0 | 32 471 | 100,0 | 34 568 | 100,0 | 37 818 | 100,0 | 40 938 | 100,0 | 36 184 | 100,0 | 1 |
| 28 788 | 99,4 | 32 381 | 99,7 | 34 494 | 99,8 | 37 795 | 99,9 | 40 911 | 99,9 | 36 124 | 99,8 | 2 |
| (187) | (0,6) | / | / | / | / | (24) | (0,1) | / | / | (59) | (0,2) | 3 |
| 28 851 | 99,6 | 32 250 | 99,3 | 34 299 | 99,2 | 37 512 | 99,2 | 40 655 | 99,3 | 35 925 | 99,3 | 4 |
| 23 131 | 79,8 | 25 794 | 79,4 | 27 354 | 79,1 | 29 710 | 78,6 | 31 836 | 77,8 | 28 464 | 78,7 | 5 |
| 22 768 | 78,6 | 25 417 | 78,3 | 26 980 | 78,0 | 29 316 | 77,5 | 31 399 | 76,7 | 28 065 | 77,6 | 6 |
| 18 722 | 64,6 | 20 150 | 62,1 | 20 865 | 60,4 | 22 141 | 58,5 | 23 372 | 57,1 | 21 545 | 59,5 | 7 |
| 817 | 2,8 | 1 555 | 4,8 | 2 121 | 6,1 | 2 716 | 7,2 | 3 412 | 8,3 | 2 384 | 6,6 | 8 |
| (259) | (0,9) | (546) | (1,7) | (764) | 2,2 | 837 | 2,2 | 975 | 2,4 | 753 | 2,1 | 9 |
| (53) | (0,2) | (78) | 0,2 | 103 | 0,3 | 119 | 0,3 | 108 | 0,3 | 96 | 0,3 | 10 |
| 2 978 | 10,3 | 3 411 | 10,5 | 3 670 | 10,6 | 4 030 | 10,7 | 4 183 | 10,2 | 3 774 | 10,4 | 11 |
| 2 143 | 7,4 | 2 481 | 7,6 | 2 678 | 7,7 | 2 980 | 7,9 | 3 109 | 7,6 | 2 774 | 7,7 | 12 |
| 785 | 2,7 | 857 | 2,6 | 892 | 2,6 | 939 | 2,5 | 977 | 2,4 | 911 | 2,5 | 13 |
| / | / | (73) | (0,2) | (100) | (0,3) | 111 | 0,3 | 97 | 0,2 | 89 | 0,2 | 14 |
| (197) | (0,7) | (223) | 0,7 | (221) | 0,6 | 310 | 0,8 | 323 | 0,8 | 266 | 0,7 | 15 |
| 191 | 0,7 | 206 | 0,6 | 161 | 0,5 | 170 | 0,4 | 239 | 0,6 | 206 | 0,6 | 16 |
| 363 | 1,3 | 378 | 1,2 | 374 | 1,1 | 394 | 1,0 | 438 | 1,1 | 399 | 1,1 | 17 |
| 5 720 | 19,7 | 6 456 | 19,9 | 6 945 | 20,1 | 7 802 | 20,6 | 8 818 | 21,5 | 7 461 | 20,6 | 18 |
| 4 894 | 16,9 | 5 378 | 16,6 | 5 695 | 16,5 | 6 258 | 16,5 | 6 995 | 17,1 | 6 059 | 16,7 | 19 |
| 4 685 | 16,2 | 5 197 | 16,0 | 5 478 | 15,8 | 5 900 | 15,6 | 6 211 | 15,2 | 5 653 | 15,6 | 20 |
| 2 168 | 7,5 | 2 452 | 7,6 | 2 652 | 7,7 | 2 862 | 7,6 | 3 115 | 7,6 | 2 747 | 7,6 | 21 |
| / | / | (24) | (0,1) | (52) | 0,2 | 78 | 0,2 | 85 | 0,2 | 55 | 0,2 | 22 |
| 347 | 1,2 | 393 | 1,2 | 421 | 1,2 | 451 | 1,2 | 479 | 1,2 | 432 | 1,2 | 23 |
| 1 613 | 5,6 | 1 787 | 5,5 | 1 879 | 5,4 | 2 028 | 5,4 | 2 144 | 5,2 | 1 946 | 5,4 | 24 |
| 506 | 1,7 | 529 | 1,6 | 491 | 1,4 | 524 | 1,4 | 439 | 1,1 | 493 | 1,4 | 25 |
| 22 | 0,1 | 25 | 0,1 | 26 | 0,1 | 28 | 0,1 | 31 | 0,1 | 27 | 0,1 | 26 |
| (29) | (0,1) | (11) | (0,0) | / | / | 7 | 0,0 | 3 | 0,0 | (7) | (0,0) | 27 |
| (209) | (0,7) | (181) | (0,6) | 218 | 0,6 | (357) | (0,9) | 784 | 1,9 | 406 | 1,1 | 28 |
| / | / | / | / | (55) | (0,2) | / | / | 459 | 1,1 | 202 | 0,6 | 29 |
| (40) | (0,1) | (56) | (0,2) | (111) | (0,3) | 132 | 0,3 | 82 | 0,2 | 81 | 0,2 | 30 |
| / | / | / | / | / | / | (29) | (0,1) | 166 | 0,4 | 66 | 0,2 | 31 |
| (89) | (0,3) | (48) | (0,1) | (27) | (0,1) | / | / | 32 | 0,1 | 39 | 0,1 | 32 |
| / | / | / | / | / | / | 3 | 0,0 | 28 | 0,1 | 10 | 0,0 | 33 |
| / | / | (2) | (0,0) | (2) | (0,0) | 4 | 0,0 | 18 | 0,0 | 8 | 0,0 | 34 |
| 734 | 2,5 | 983 | 3,0 | 1 160 | 3,4 | 1 449 | 3,8 | 1 719 | 4,2 | 1 305 | 3,6 | 35 |
| 675 | 2,3 | 852 | 2,6 | 963 | 2,8 | 1 117 | 3,0 | 1 192 | 2,9 | 1 011 | 2,8 | 36 |
| 636 | 2,2 | 811 | 2,5 | 920 | 2,7 | 1 073 | 2,8 | 1 149 | 2,8 | 968 | 2,7 | 37 |
| 39 | 0,1 | 42 | 0,1 | 44 | 0,1 | 44 | 0,1 | 43 | 0,1 | 43 | 0,1 | 38 |
| - | - | - | - | - | - | - | - | 1 | 0,0 | 0 | 0,0 | 39 |
| / | / | (128) | (0,4) | (189) | (0,5) | 326 | 0,9 | 502 | 1,2 | 283 | 0,8 | 40 |
| / | / | / | / | (112) | (0,3) | (196) | (0,5) | 339 | 0,8 | 192 | 0,5 | 41 |
| / | / | (28) | (0,1) | (76) | (0,2) | 130 | 0,3 | 163 | 0,4 | 91 | 0,3 | 42 |
| / | / | / | / | / | / | 6 | 0,0 | (23) | (0,1) | (11) | (0,0) | 43 |
| 93 | 0,3 | 94 | 0,3 | 90 | 0,3 | 96 | 0,3 | 104 | 0,3 | 97 | 0,3 | 44 |
| (68) | (0,2) | 115 | 0,4 | 160 | 0,5 | 194 | 0,5 | 181 | 0,4 | 152 | 0,4 | 45 |
| (38) | (0,1) | (71) | (0,2) | (74) | (0,2) | 76 | 0,2 | 61 | 0,1 | 69 | 0,2 | 46 |
| 18 | 0,1 | 34 | 0,1 | 35 | (0,1) | 36 | 0,1 | 42 | 0,1 | 37 | 0,1 | 47 |
| 127 | 0,4 | 172 | 0,5 | 215 | 0,6 | 258 | 0,7 | 235 | 0,6 | 209 | 0,6 | 48 |
| 5 845 | 20,2 | 6 676 | 20,6 | 7 214 | 20,9 | 8 108 | 21,4 | 9 102 | 22,2 | 7 719 | 21,3 | 49 |
| 5 471 | 18,9 | 6 178 | 19,0 | 6 566 | 19,0 | 7 149 | 18,9 | 7 551 | 18,4 | 6 798 | 18,8 | 50 |
| 10 253 | 35,4 | 12 321 | 37,9 | 13 703 | 39,6 | 15 677 | 41,5 | 17 566 | 42,9 | 14 638 | 40,5 | 51 |
| 6 163 | 21,3 | 6 940 | 21,4 | 7 368 | 21,3 | 7 992 | 21,1 | 8 424 | 20,6 | 7 613 | 21,0 | 52 |
| 27 401 | 94,6 | 30 880 | 95,1 | 33 108 | 95,8 | 36 259 | 95,9 | 39 209 | 95,8 | 34 559 | 95,5 | 53 |
| 16,68 | | 18,85 | | 20,51 | | 22,56 | | 25,26 | | 21,56 | | 54 |
| 15,67 | | 17,87 | | 19,59 | | 21,63 | | 24,18 | | 20,56 | | 55 |

Entgelt für die geleistete Arbeitszeit (Bruttolohn/Bruttogehalt abzüglich Sonderzahlungen, vermögenswirksame Leistungen, Vergütung geleistet werden.- 4) Unbare individuelle Leistungen, Aktienoptionsprogramme, Belegschaftsaktien, Belegschaftseinrichtungen.- träger oder Bildung von Rückstellungen, um ihren Arbeitnehmern Anspruch auf Sozialleistungen zu sichern.- 7) Arbeitgeberbeiträge nehmer, d. h. ohne Zwischenschaltung eines Versicherungsträgers und ohne Rückstellungen zu bilden.- 9) Beiträge zum U2-Verfahren Schwerbehindertenrecht (Teil 2 SGB IX).- 12) Arbeitskosten insg. abzüglich Bruttolöhne und -gehälter (D.11). Entspricht den Lohn- und Gehaltsfortzahlung, unterstellte Sozialbeiträge zur Alters- und Gesundheitsvorsorge von Beamten, Sozialbeiträge der die geleistete Arbeitszeit.- 15) Gesetzliche Arbeitgeberbeiträge zur Sozialversicherung, Vergütung gesetzlicher Feiertage, Lohnsumme oder die Beschäftigtenzahl.-

| Lfd.Nr. | Schlüssel 1) | Kostenart | 10 und mehr | |
|---------|--------------|--|-------------|-------|
| | | | EUR | % |
| | | | | |
| 1 | | Bruttoarbeitskosten insgesamt | 36 907 | 100,0 |
| 2 | D | Nettoarbeitskosten (Bruttoarbeitskosten abzüglich Lohnsubventionen) | 36 819 | 99,8 |
| 3 | D.5 | Lohnsubventionen (dem Arbeitgeber erstattete Lohn- und Gehaltszahlungen) | (87) | (0,2) |
| 4 | D.1 | Arbeitnehmerentgelt | 36 652 | 99,3 |
| 5 | D.11 | Bruttolöhne und -gehälter | 29 072 | 78,8 |
| 6 | D.111 | Bruttolöhne und -gehälter (ohne Auszubildende) | 28 668 | 77,7 |
| 7 | D.11111 | Entgelt für die geleistete Arbeitszeit 2) | 22 289 | 60,4 |
| 8 | D.11112 | Sonderzahlungen insgesamt 3) | 2 153 | 5,8 |
| 9 | | dar.: von persönlichen Leistungen und vom Unternehmenserfolg abhängig | 688 | 1,9 |
| 10 | D.1112 | Leistungen zur Vermögensbildung der Arbeitnehmer | 89 | 0,2 |
| 11 | D.1113 | Vergütung für nicht gearbeitete Tage | 3 887 | 10,5 |
| 12 | | Urlaubsvergütung | 2 837 | 7,7 |
| 13 | | Vergütung gesetzlicher Feiertage | 957 | 2,6 |
| 14 | | Vergütung sonstiger betrieblicher oder tariflicher arbeitsfreier Tage | 93 | 0,3 |
| 15 | D.1114 | Sachleistungen 4) | 250 | 0,7 |
| 16 | | dar.: unbare individuelle Leistungen 5) | 187 | 0,5 |
| 17 | D.112 | Bruttolöhne und -gehälter der Auszubildenden | 404 | 1,1 |
| 18 | D.12 | Sozialbeiträge der Arbeitgeber | 7 580 | 20,5 |
| 19 | D.121 | Tatsächliche Sozialbeiträge der Arbeitgeber (ohne Auszubildende) 6) | 6 294 | 17,1 |
| 20 | D.1211 | Gesetzliche Arbeitgeberbeiträge zur Sozialversicherung | 5 995 | 16,2 |
| 21 | | Rentenversicherungsbeiträge | 2 773 | 7,5 |
| 22 | | dar.: Aufstockungsbeiträge zur Rentenversicherung im Rahmen der Altersteilzeit | 47 | 0,1 |
| 23 | | Arbeitslosenversicherungsbeiträge | 441 | 1,2 |
| 24 | | Kranken- und Pflegeversicherungsbeiträge | 1 959 | 5,3 |
| 25 | | Beiträge zur Berufsgenossenschaft | 768 | 2,1 |
| 26 | | Umlage für das Insolvenzgeld | 28 | 0,1 |
| 27 | | Sonstige gesetzliche Aufwendungen 7) | (26) | (0,1) |
| 28 | D.1212 | Aufwendungen für die betriebliche Altersversorgung ohne Entgeltumwandlung | 298 | 0,8 |
| 29 | | Aufwendungen für betriebliche Ruhegeldzusagen | (141) | (0,4) |
| 30 | | Zuwendungen an Pensionskassen | 58 | 0,2 |
| 31 | | Zuwendungen an Unterstützungskassen | (25) | (0,1) |
| 32 | | Beiträge zur Direktversicherung | 60 | 0,2 |
| 33 | | Beiträge an Pensionsfonds | 9 | 0,0 |
| 34 | | Beiträge an den Pensions-Sicherungs-Verein VVaG | 5 | 0,0 |
| 35 | D.122 | Unterstellte Sozialbeiträge der Arbeitgeber (ohne Auszubildende) 8) | 1 187 | 3,2 |
| 36 | D.1221 | Lohn- und Gehaltsfortzahlung | 986 | 2,7 |
| 37 | | Lohn- und Gehaltsfortzahlung im Krankheitsfall | 940 | 2,5 |
| 38 | | Arbeitgeberzuschüsse zum Mutterschaftsgeld 9) | 46 | 0,1 |
| 39 | D.1222 | Unterstellte Sozialbeiträge zur Alters- und Gesundheitsvorsorge von Beamten | - | - |
| 40 | D.1223 | Zahlungen an aus dem Unternehmen ausscheidende Arbeitnehmer | 194 | 0,5 |
| 41 | | Entlassungsentschädigungen | 120 | 0,3 |
| 42 | | Aufstockungsbeiträge zu Lohn und Gehalt im Rahmen der Altersteilzeit | 74 | 0,2 |
| 43 | D.1224 | Sonstige freiwillige Sozialleistungen der Arbeitgeber | / | / |
| 44 | D.123 | Sozialbeiträge der Arbeitgeber für Auszubildende | 100 | 0,3 |
| 45 | D.2 | Kosten für die berufliche Aus- und Weiterbildung | 148 | 0,4 |
| 46 | D.3 | Sonstige Aufwendungen 10) | 86 | 0,2 |
| 47 | D.4 | Steuern auf die Lohnsumme oder Beschäftigtenzahl 11) | 21 | 0,1 |
| 48 | | Nachrichtlich: | | |
| 49 | | Entgeltumwandlung der Arbeitnehmer für betriebliche Altersversorgung | 188 | 0,5 |
| 50 | | Lohnnebenkosten 12) | 7 835 | 21,2 |
| 51 | | dar.: gesetzliche Lohnnebenkosten 13) | 7 102 | 19,2 |
| 52 | | Personalnebenkosten insgesamt 14) | 14 618 | 39,6 |
| 53 | | dar.: gesetzliche Personalnebenkosten 15) | 7 960 | 21,6 |
| 54 | | Bruttoarbeitskosten je Vollzeiteinheit einschließlich Auszubildende | 35 116 | 95,1 |
| 55 | | Bruttoarbeitskosten je geleistete Stunde der Beschäftigten (ohne Auszubildende) | 21,74 | |
| | | Nettoarbeitskosten je geleistete Stunde der Beschäftigten (einschl. Auszubildende) | 20,63 | |

1) Harmonisierter Schlüssel der statistischen Ämter der Europäischen Union nach Verordnung (EG) 1737/2005.- 2) Laufend gezahltes für nicht gearbeitete Tage, Sachleistungen).- 3) Zahlungen, die im Allgemeinen nicht laufend mit jeder Lohn- und Gehaltszahlung 5) Naturalleistungen, Firmenwagen, Personalrabatte, Job-Tickets und Zinssparnisse.- 6) Zahlungen der Arbeitgeber an Versicherungs zur Winterbeschäftigungs-Umlage nach Winterbeschäftigungs-Verordnung.- 8) Sozialleistungen der Arbeitgeber direkt an ihre Arbeit nach Aufwendungsausgleichsgesetz.- 10) Anwerbekosten, vom Arbeitgeber gestellte Berufskleidung.- 11) Ausgleichsabgabe nach "indirekten Kosten" der Internationalen Arbeitsorganisation (ILO).- 13) Gesetzliche Arbeitgeberbeiträge zur Sozialversicherung, Arbeitgeber für Auszubildende, Steuern auf die Lohnsumme oder die Beschäftigtenzahl.- 14) Arbeitskosten insg. abzüglich Entgelt für Lohn- und Gehaltsfortzahlung, unterstellte Sozialbeiträge zur Alters- und Gesundheitsvorsorge von Beamten, Steuern auf die

| Arbeitskosten je Vollzeiteinheit in Unternehmen mit ... Arbeitnehmern | | | | | | | | | | | | Lfd. Nr. |
|---|-------|----------|-------|-----------|-------|-----------|-------|---------------|-------|-------------|-------|-------------|
| davon mit ... bis ... Arbeitnehmern | | | | | | | | | | 50 und mehr | | |
| 10 - 49 | | 50 - 249 | | 250 - 499 | | 500 - 999 | | 1000 und mehr | | | | |
| EUR | % | EUR | % | EUR | % | EUR | % | EUR | % | EUR | % | |
| 29 524 | 100,0 | 34 139 | 100,0 | 37 632 | 100,0 | 43 520 | 100,0 | 53 759 | 100,0 | 39 778 | 100,0 | 1 |
| 29 334 | 99,4 | 34 065 | 99,8 | 37 597 | 99,9 | 43 502 | 100,0 | 53 754 | 100,0 | 39 730 | 99,9 | 2 |
| (190) | (0,6) | / | / | (35) | (0,1) | / | / | 6 | 0,0 | / | / | 3 |
| 29 413 | 99,6 | 33 897 | 99,3 | 37 357 | 99,3 | 43 143 | 99,1 | 53 280 | 99,1 | 39 467 | 99,2 | 4 |
| 23 330 | 79,0 | 26 994 | 79,1 | 29 733 | 79,0 | 34 229 | 78,7 | 41 904 | 77,9 | 31 304 | 78,7 | 5 |
| 22 997 | 77,9 | 26 607 | 77,9 | 29 327 | 77,9 | 33 783 | 77,6 | 41 348 | 76,9 | 30 873 | 77,6 | 6 |
| 18 936 | 64,1 | 21 026 | 61,6 | 22 676 | 60,3 | 25 186 | 57,9 | 29 962 | 55,7 | 23 593 | 59,3 | 7 |
| (776) | (2,6) | (1 659) | (4,9) | 2 203 | 5,9 | 3 313 | 7,6 | 5 347 | 9,9 | 2 688 | 6,8 | 8 |
| / | / | / | (1,7) | 755 | 2,0 | 1 095 | 2,5 | 1 581 | 2,9 | 862 | 2,2 | 9 |
| (53) | (0,2) | (82) | (0,2) | (104) | (0,3) | 128 | 0,3 | 140 | 0,3 | 102 | 0,3 | 10 |
| 3 050 | 10,3 | 3 619 | 10,6 | 4 106 | 10,9 | 4 739 | 10,9 | 5 521 | 10,3 | 4 213 | 10,6 | 11 |
| 2 189 | 7,4 | 2 636 | 7,7 | 2 999 | 8,0 | 3 492 | 8,0 | 4 092 | 7,6 | 3 089 | 7,8 | 12 |
| 804 | 2,7 | 904 | 2,6 | 985 | 2,6 | 1 091 | 2,5 | 1 286 | 2,4 | 1 017 | 2,6 | 13 |
| / | / | (78) | (0,2) | (123) | (0,3) | 156 | 0,4 | 144 | 0,3 | 108 | 0,3 | 14 |
| (182) | (0,6) | (222) | (0,6) | (238) | (0,6) | 416 | 1,0 | 377 | 0,7 | 277 | 0,7 | 15 |
| 175 | 0,6 | 204 | 0,6 | 141 | 0,4 | 165 | 0,4 | 213 | 0,4 | 191 | 0,5 | 16 |
| 333 | 1,1 | 387 | 1,1 | 406 | 1,1 | 446 | 1,0 | 557 | 1,0 | 431 | 1,1 | 17 |
| 6 083 | 20,6 | 6 903 | 20,2 | 7 624 | 20,3 | 8 914 | 20,5 | 11 376 | 21,2 | 8 163 | 20,5 | 18 |
| 5 248 | 17,8 | 5 774 | 16,9 | 6 260 | 16,6 | 7 218 | 16,6 | 9 119 | 17,0 | 6 700 | 16,8 | 19 |
| 5 034 | 17,1 | 5 583 | 16,4 | 6 070 | 16,1 | 6 922 | 15,9 | 8 304 | 15,4 | 6 369 | 16,0 | 20 |
| 2 194 | 7,4 | 2 556 | 7,5 | 2 855 | 7,6 | 3 225 | 7,4 | 4 109 | 7,6 | 2 999 | 7,5 | 21 |
| / | / | / | / | (52) | (0,1) | 88 | 0,2 | 150 | 0,3 | 63 | 0,2 | 22 |
| 354 | 1,2 | 413 | 1,2 | 459 | 1,2 | 515 | 1,2 | 623 | 1,2 | 475 | 1,2 | 23 |
| 1 638 | 5,5 | 1 859 | 5,4 | 2 000 | 5,3 | 2 274 | 5,2 | 2 618 | 4,9 | 2 084 | 5,2 | 24 |
| 772 | 2,6 | 711 | 2,1 | 710 | 1,9 | 859 | 2,0 | 905 | 1,7 | 766 | 1,9 | 25 |
| 22 | 0,1 | 26 | 0,1 | 29 | 0,1 | 33 | 0,1 | 40 | 0,1 | 30 | 0,1 | 26 |
| (54) | (0,2) | (18) | (0,1) | / | / | 17 | 0,0 | 8 | 0,0 | (16) | (0,0) | 27 |
| (214) | (0,7) | / | / | 191 | 0,5 | 296 | 0,7 | 815 | 1,5 | 331 | 0,8 | 28 |
| / | / | / | / | (62) | (0,2) | (136) | (0,3) | 532 | 1,0 | (174) | (0,4) | 29 |
| / | / | (55) | (0,2) | (63) | (0,2) | 64 | 0,1 | 79 | 0,1 | 62 | 0,2 | 30 |
| / | / | / | / | / | / | 47 | 0,1 | 60 | 0,1 | 28 | 0,1 | 31 |
| (90) | (0,3) | / | / | / | / | 38 | 0,1 | 67 | 0,1 | (49) | (0,1) | 32 |
| / | / | / | / | / | / | (7) | (0,0) | 55 | 0,1 | 13 | 0,0 | 33 |
| / | / | / | / | (2) | (0,0) | 4 | 0,0 | 22 | 0,0 | 6 | 0,0 | 34 |
| 750 | 2,5 | 1 033 | 3,0 | 1 266 | 3,4 | 1 590 | 3,7 | 2 124 | 4,0 | 1 357 | 3,4 | 35 |
| 711 | 2,4 | 927 | 2,7 | 1 080 | 2,9 | 1 247 | 2,9 | 1 444 | 2,7 | 1 094 | 2,7 | 36 |
| 670 | 2,3 | 882 | 2,6 | 1 030 | 2,7 | 1 197 | 2,7 | 1 392 | 2,6 | 1 046 | 2,6 | 37 |
| 41 | 0,1 | 45 | 0,1 | 50 | 0,1 | 51 | 0,1 | 52 | 0,1 | 48 | 0,1 | 38 |
| - | - | - | - | - | - | - | - | - | - | - | - | 39 |
| / | / | (104) | (0,3) | 182 | 0,5 | 338 | 0,8 | 647 | 1,2 | 254 | 0,6 | 40 |
| / | / | / | / | 107 | 0,3 | 192 | 0,4 | 378 | 0,7 | 155 | 0,4 | 41 |
| / | / | (31) | (0,1) | (75) | (0,2) | 146 | 0,3 | 269 | 0,5 | 100 | 0,3 | 42 |
| / | / | / | / | (4) | 0,0 | 5 | 0,0 | / | / | / | / | 43 |
| (85) | (0,3) | 96 | 0,3 | 97 | 0,3 | 107 | 0,2 | 133 | 0,2 | 105 | 0,3 | 44 |
| (50) | (0,2) | (121) | (0,4) | 162 | 0,4 | 237 | 0,5 | 346 | 0,6 | 187 | 0,5 | 45 |
| (45) | (0,2) | (96) | (0,3) | (91) | (0,2) | 117 | 0,3 | 114 | 0,2 | 101 | 0,3 | 46 |
| 15 | 0,1 | 25 | 0,1 | 22 | 0,1 | 23 | 0,1 | 19 | 0,0 | 23 | 0,1 | 47 |
| (116) | (0,4) | (167) | 0,5 | 194 | 0,5 | 254 | 0,6 | 339 | 0,6 | 216 | 0,5 | 48 |
| 6 194 | 21,0 | 7 145 | 20,9 | 7 899 | 21,0 | 9 291 | 21,3 | 11 855 | 22,1 | 8 473 | 21,3 | 49 |
| 5 845 | 19,8 | 6 631 | 19,4 | 7 269 | 19,3 | 8 300 | 19,1 | 9 900 | 18,4 | 7 591 | 19,1 | 50 |
| 10 588 | 35,9 | 13 113 | 38,4 | 14 956 | 39,7 | 18 334 | 42,1 | 23 797 | 44,3 | 16 185 | 40,7 | 51 |
| 6 564 | 22,2 | 7 439 | 21,8 | 8 157 | 21,7 | 9 284 | 21,3 | 11 053 | 20,6 | 8 502 | 21,4 | 52 |
| 28 066 | 95,1 | 32 450 | 95,1 | 35 946 | 95,5 | 41 546 | 95,5 | 51 121 | 95,1 | 37 862 | 95,2 | 53 |
| 17,08 | | 19,87 | | 22,25 | | 26,31 | | 33,33 | | 23,60 | | 54 |
| 16,12 | | 18,84 | | 21,23 | | 25,11 | | 31,69 | | 22,43 | | 55 |

Entgelt für die geleistete Arbeitszeit (Bruttolohn/Bruttogehalt abzüglich Sonderzahlungen, vermögenswirksame Leistungen, Vergütung geleistet werden.- 4) Unbare individuelle Leistungen, Aktienoptionsprogramme, Belegschaftsaktien, Belegschaftseinrichtungen.- träger oder Bildung von Rückstellungen, um ihren Arbeitnehmern Anspruch auf Sozialleistungen zu sichern.- 7) Arbeitgeberbeiträge nehmer, d. h. ohne Zwischenschaltung eines Versicherungsträgers und ohne Rückstellungen zu bilden.- 9) Beiträge zum U2-Verfahren Schwerbehindertenrecht (Teil 2 SGB IX).- 12) Arbeitskosten insg. abzüglich Bruttolöhne und -gehälter (D.11). Entspricht den Lohn- und Gehaltsfortzahlung, unterstellte Sozialbeiträge zur Alters- und Gesundheitsvorsorge von Beamten, Sozialbeiträge der die geleistete Arbeitszeit.- 15) Gesetzliche Arbeitgeberbeiträge zur Sozialversicherung, Vergütung gesetzlicher Feiertage, Lohnsumme oder die Beschäftigtenzahl.-

| Lfd.Nr. | Schlüssel 1) | Kostenart | 10 und mehr | |
|---------|--------------|--|-------------|-------|
| | | | EUR | % |
| | | | | |
| 1 | | Bruttoarbeitskosten insgesamt | 37 577 | 100,0 |
| 2 | D | Nettoarbeitskosten (Bruttoarbeitskosten abzüglich Lohnsubventionen) | 37 510 | 99,8 |
| 3 | D.5 | Lohnsubventionen (dem Arbeitgeber erstattete Lohn- und Gehaltszahlungen) | (67) | (0,2) |
| 4 | D.1 | Arbeitnehmerentgelt | 37 303 | 99,3 |
| 5 | D.11 | Bruttolöhne und -gehälter | 29 680 | 79,0 |
| 6 | D.111 | Bruttolöhne und -gehälter (ohne Auszubildende) | 29 264 | 77,9 |
| 7 | D.11111 | Entgelt für die geleistete Arbeitszeit 2) | 22 542 | 60,0 |
| 8 | D.11112 | Sonderzahlungen insgesamt 3) | 2 404 | 6,4 |
| 9 | | dar.: von persönlichen Leistungen und vom Unternehmenserfolg abhängig | 766 | 2,0 |
| 10 | D.1112 | Leistungen zur Vermögensbildung der Arbeitnehmer | 95 | 0,3 |
| 11 | D.1113 | Vergütung für nicht gearbeitete Tage | 3 971 | 10,6 |
| 12 | | Urlaubsvergütung | 2 911 | 7,7 |
| 13 | | Vergütung gesetzlicher Feiertage | 970 | 2,6 |
| 14 | | Vergütung sonstiger betrieblicher oder tariflicher arbeitsfreier Tage | 91 | 0,2 |
| 15 | D.1114 | Sachleistungen 4) | 252 | 0,7 |
| 16 | | dar.: unbare individuelle Leistungen 5) | 174 | 0,5 |
| 17 | D.112 | Bruttolöhne und -gehälter der Auszubildenden | 416 | 1,1 |
| 18 | D.12 | Sozialbeiträge der Arbeitgeber | 7 623 | 20,3 |
| 19 | D.121 | Tatsächliche Sozialbeiträge der Arbeitgeber (ohne Auszubildende) 6) | 6 275 | 16,7 |
| 20 | D.1211 | Gesetzliche Arbeitgeberbeiträge zur Sozialversicherung | 5 962 | 15,9 |
| 21 | | Rentenversicherungsbeiträge | 2 823 | 7,5 |
| 22 | | dar.: Aufstockungsbeiträge zur Rentenversicherung im Rahmen der Altersteilzeit | 53 | 0,1 |
| 23 | | Arbeitslosenversicherungsbeiträge | 448 | 1,2 |
| 24 | | Kranken- und Pflegeversicherungsbeiträge | 1 980 | 5,3 |
| 25 | | Beiträge zur Berufsgenossenschaft | 682 | 1,8 |
| 26 | | Umlage für das Insolvenzgeld | 28 | 0,1 |
| 27 | | Sonstige gesetzliche Aufwendungen 7) | (0) | (0,0) |
| 28 | D.1212 | Aufwendungen für die betriebliche Altersversorgung ohne Entgeltumwandlung | 313 | 0,8 |
| 29 | | Aufwendungen für betriebliche Ruhegeldzusagen | 147 | 0,4 |
| 30 | | Zuwendungen an Pensionskassen | 64 | 0,2 |
| 31 | | Zuwendungen an Unterstützungskassen | 25 | 0,1 |
| 32 | | Beiträge zur Direktversicherung | 59 | 0,2 |
| 33 | | Beiträge an Pensionsfonds | 11 | 0,0 |
| 34 | | Beiträge an den Pensions-Sicherungs-Verein VVaG | 6 | 0,0 |
| 35 | D.122 | Unterstellte Sozialbeiträge der Arbeitgeber (ohne Auszubildende) 8) | 1 246 | 3,3 |
| 36 | D.1221 | Lohn- und Gehaltsfortzahlung | 1 022 | 2,7 |
| 37 | | Lohn- und Gehaltsfortzahlung im Krankheitsfall | 976 | 2,6 |
| 38 | | Arbeitgeberzuschüsse zum Mutterschaftsgeld 9) | 46 | 0,1 |
| 39 | D.1222 | Unterstellte Sozialbeiträge zur Alters- und Gesundheitsvorsorge von Beamten | - | - |
| 40 | D.1223 | Zahlungen an aus dem Unternehmen ausscheidende Arbeitnehmer | 215 | 0,6 |
| 41 | | Entlassungsentschädigungen | 130 | 0,3 |
| 42 | | Aufstockungsbeträge zu Lohn und Gehalt im Rahmen der Altersteilzeit | 85 | 0,2 |
| 43 | D.1224 | Sonstige freiwillige Sozialleistungen der Arbeitgeber | / | / |
| 44 | D.123 | Sozialbeiträge der Arbeitgeber für Auszubildende | 102 | 0,3 |
| 45 | D.2 | Kosten für die berufliche Aus- und Weiterbildung | 164 | 0,4 |
| 46 | D.3 | Sonstige Aufwendungen 10) | 90 | 0,2 |
| 47 | D.4 | Steuern auf die Lohnsumme oder Beschäftigtenzahl 11) | 19 | 0,1 |
| 48 | | Nachrichtlich: | | |
| 49 | | Entgeltumwandlung der Arbeitnehmer für betriebliche Altersversorgung | 203 | 0,5 |
| 50 | | Lohnnebenkosten 12) | 7 897 | 21,0 |
| 51 | | dar.: gesetzliche Lohnnebenkosten 13) | 7 106 | 18,9 |
| 52 | | Personalnebenkosten insgesamt 14) | 15 034 | 40,0 |
| 53 | | dar.: gesetzliche Personalnebenkosten 15) | 7 974 | 21,2 |
| 54 | | Bruttoarbeitskosten je Vollzeiteinheit einschließlich Auszubildende | 35 741 | 95,1 |
| 55 | | Bruttoarbeitskosten je geleistete Stunde der Beschäftigten (ohne Auszubildende) | 22,21 | |
| | | Nettoarbeitskosten je geleistete Stunde der Beschäftigten (einschl. Auszubildende) | 21,08 | |

1) Harmonisierter Schlüssel der statistischen Ämter der Europäischen Union nach Verordnung (EG) 1737/2005.- 2) Laufend gezahltes für nicht gearbeitete Tage, Sachleistungen).- 3) Zahlungen, die im Allgemeinen nicht laufend mit jeder Lohn- und Gehaltszahlung 5) Naturalleistungen, Firmenwagen, Personalrabatte, Job-Tickets und Zinssparnisse.- 6) Zahlungen der Arbeitgeber an Versicherungs zur Winterbeschäftigungs-Umlage nach Winterbeschäftigungs-Verordnung.- 8) Sozialleistungen der Arbeitgeber direkt an ihre Arbeit nach Aufwendungsausgleichsgesetz.- 10) Anwerbekosten, vom Arbeitgeber gestellte Berufskleidung.- 11) Ausgleichsabgabe nach "indirekten Kosten" der Internationalen Arbeitsorganisation (ILO).- 13) Gesetzliche Arbeitgeberbeiträge zur Sozialversicherung, Arbeitgeber für Auszubildende, Steuern auf die Lohnsumme oder die Beschäftigtenzahl.- 14) Arbeitskosten insg. abzüglich Entgelt für Lohn- und Gehaltsfortzahlung, unterstellte Sozialbeiträge zur Alters- und Gesundheitsvorsorge von Beamten, Steuern auf die

Wirtschaftszweigen und Unternehmensgrößenklassen

Länder

ohne Baugewerbe

| Arbeitskosten je Vollzeiteinheit in Unternehmen mit ... Arbeitnehmern | | | | | | | | | | | | Lfd. Nr. |
|---|-------|----------|-------|-----------|-------|-----------|-------|---------------|-------|-------------|-------|-------------|
| davon mit ... bis ... Arbeitnehmern | | | | | | | | | | 50 und mehr | | |
| 10 - 49 | | 50 - 249 | | 250 - 499 | | 500 - 999 | | 1000 und mehr | | | | |
| EUR | % | EUR | % | EUR | % | EUR | % | EUR | % | EUR | % | |
| 29 134 | 100,0 | 33 915 | 100,0 | 36 715 | 100,0 | 43 536 | 100,0 | 54 153 | 100,0 | 39 893 | 100,0 | 1 |
| 28 977 | 99,5 | 33 848 | 99,8 | 36 681 | 99,9 | 43 518 | 100,0 | 54 147 | 100,0 | 39 851 | 99,9 | 2 |
| (157) | (0,5) | (67) | (0,2) | (33) | (0,1) | / | / | 6 | 0,0 | (42) | (0,1) | 3 |
| 29 032 | 99,7 | 33 671 | 99,3 | 36 434 | 99,2 | 43 148 | 99,1 | 53 660 | 99,1 | 39 573 | 99,2 | 4 |
| 23 164 | 79,5 | 26 897 | 79,3 | 29 046 | 79,1 | 34 255 | 78,7 | 42 364 | 78,2 | 31 468 | 78,9 | 5 |
| 22 825 | 78,3 | 26 506 | 78,2 | 28 638 | 78,0 | 33 806 | 77,7 | 41 804 | 77,2 | 31 031 | 77,8 | 6 |
| 18 601 | 63,8 | 20 929 | 61,7 | 22 053 | 60,1 | 25 141 | 57,7 | 30 227 | 55,8 | 23 624 | 59,2 | 7 |
| (920) | (3,2) | 1 677 | 4,9 | 2 274 | 6,2 | 3 371 | 7,7 | 5 528 | 10,2 | 2 811 | 7,0 | 8 |
| / | / | (552) | (1,6) | 787 | 2,1 | 1 080 | 2,5 | 1 653 | 3,1 | 892 | 2,2 | 9 |
| (54) | (0,2) | (83) | (0,2) | (105) | (0,3) | 130 | 0,3 | 145 | 0,3 | 106 | 0,3 | 10 |
| 3 044 | 10,4 | 3 618 | 10,7 | 3 968 | 10,8 | 4 754 | 10,9 | 5 543 | 10,2 | 4 226 | 10,6 | 11 |
| 2 203 | 7,6 | 2 645 | 7,8 | 2 911 | 7,9 | 3 498 | 8,0 | 4 107 | 7,6 | 3 105 | 7,8 | 12 |
| 792 | 2,7 | 901 | 2,7 | 960 | 2,6 | 1 090 | 2,5 | 1 296 | 2,4 | 1 019 | 2,6 | 13 |
| / | / | (73) | (0,2) | (98) | (0,3) | 165 | 0,4 | 140 | 0,3 | 102 | 0,3 | 14 |
| (206) | (0,7) | (199) | (0,6) | (239) | (0,7) | 410 | 0,9 | 360 | 0,7 | 264 | 0,7 | 15 |
| 195 | 0,7 | 178 | 0,5 | 135 | 0,4 | 141 | 0,3 | 185 | 0,3 | 168 | 0,4 | 16 |
| (339) | (1,2) | 391 | 1,2 | 408 | 1,1 | 448 | 1,0 | 560 | 1,0 | 437 | 1,1 | 17 |
| 5 869 | 20,1 | 6 774 | 20,0 | 7 388 | 20,1 | 8 893 | 20,4 | 11 297 | 20,9 | 8 105 | 20,3 | 18 |
| 5 011 | 17,2 | 5 628 | 16,6 | 6 031 | 16,4 | 7 179 | 16,5 | 9 068 | 16,7 | 6 622 | 16,6 | 19 |
| 4 779 | 16,4 | 5 449 | 16,1 | 5 835 | 15,9 | 6 876 | 15,8 | 8 254 | 15,2 | 6 287 | 15,8 | 20 |
| 2 177 | 7,5 | 2 536 | 7,5 | 2 783 | 7,6 | 3 231 | 7,4 | 4 108 | 7,6 | 3 000 | 7,5 | 21 |
| / | / | (26) | (0,1) | (55) | (0,1) | 93 | 0,2 | 145 | 0,3 | 65 | 0,2 | 22 |
| 350 | 1,2 | 409 | 1,2 | 448 | 1,2 | 514 | 1,2 | 627 | 1,2 | 475 | 1,2 | 23 |
| 1 616 | 5,5 | 1 842 | 5,4 | 1 940 | 5,3 | 2 276 | 5,2 | 2 633 | 4,9 | 2 080 | 5,2 | 24 |
| 614 | 2,1 | 635 | 1,9 | 636 | 1,7 | 819 | 1,9 | 845 | 1,6 | 701 | 1,8 | 25 |
| 22 | 0,1 | 26 | 0,1 | 28 | 0,1 | 33 | 0,1 | 40 | 0,1 | 30 | 0,1 | 26 |
| / | / | / | / | 0 | 0,0 | 2 | 0,0 | 0 | 0,0 | (0) | (0,0) | 27 |
| (232) | (0,8) | (179) | (0,5) | 196 | 0,5 | 304 | 0,7 | 815 | 1,5 | 335 | 0,8 | 28 |
| / | / | / | / | (61) | (0,2) | (141) | (0,3) | 527 | 1,0 | 169 | 0,4 | 29 |
| / | / | (58) | (0,2) | (66) | (0,2) | 62 | 0,1 | 83 | 0,2 | 66 | 0,2 | 30 |
| / | / | / | / | / | / | 50 | 0,1 | 56 | 0,1 | 29 | 0,1 | 31 |
| (87) | (0,3) | / | / | / | / | 39 | 0,1 | 69 | 0,1 | (51) | (0,1) | 32 |
| / | / | / | / | / | / | (7) | (0,0) | 57 | 0,1 | 14 | 0,0 | 33 |
| / | / | / | / | (2) | (0,0) | 4 | 0,0 | 22 | 0,0 | 6 | 0,0 | 34 |
| 771 | 2,6 | 1 049 | 3,1 | 1 259 | 3,4 | 1 607 | 3,7 | 2 096 | 3,9 | 1 376 | 3,4 | 35 |
| 717 | 2,5 | 942 | 2,8 | 1 069 | 2,9 | 1 256 | 2,9 | 1 433 | 2,6 | 1 106 | 2,8 | 36 |
| 677 | 2,3 | 897 | 2,6 | 1 020 | 2,8 | 1 205 | 2,8 | 1 380 | 2,5 | 1 058 | 2,7 | 37 |
| 40 | 0,1 | 45 | 0,1 | 48 | 0,1 | 51 | 0,1 | 53 | 0,1 | 48 | 0,1 | 38 |
| - | - | - | - | - | - | - | - | - | - | - | - | 39 |
| / | / | (105) | (0,3) | 186 | 0,5 | 346 | 0,8 | 628 | 1,2 | 260 | 0,7 | 40 |
| / | / | (73) | (0,2) | (105) | (0,3) | 192 | 0,4 | 360 | 0,7 | 154 | 0,4 | 41 |
| / | / | / | / | (81) | (0,2) | 153 | 0,4 | 268 | 0,5 | 106 | 0,3 | 42 |
| / | / | / | / | (4) | (0,0) | 5 | 0,0 | / | / | / | / | 43 |
| (87) | (0,3) | 98 | 0,3 | 98 | 0,3 | 107 | 0,2 | 133 | 0,2 | 107 | 0,3 | 44 |
| / | / | (123) | (0,4) | 166 | 0,5 | 245 | 0,6 | 359 | 0,7 | 196 | 0,5 | 45 |
| / | / | (99) | (0,3) | (94) | (0,3) | 120 | 0,3 | 117 | 0,2 | 104 | 0,3 | 46 |
| 14 | 0,0 | 22 | 0,1 | 21 | 0,1 | 22 | 0,1 | 17 | 0,0 | 21 | 0,1 | 47 |
| (134) | (0,5) | 165 | 0,5 | 201 | 0,5 | 260 | 0,6 | 350 | 0,6 | 222 | 0,6 | 48 |
| 5 970 | 20,5 | 7 018 | 20,7 | 7 669 | 20,9 | 9 281 | 21,3 | 11 789 | 21,8 | 8 425 | 21,1 | 49 |
| 5 596 | 19,2 | 6 510 | 19,2 | 7 022 | 19,1 | 8 261 | 19,0 | 9 836 | 18,2 | 7 520 | 18,9 | 50 |
| 10 533 | 36,2 | 12 986 | 38,3 | 14 662 | 39,9 | 18 394 | 42,3 | 23 926 | 44,2 | 16 269 | 40,8 | 51 |
| 6 301 | 21,6 | 7 313 | 21,6 | 7 884 | 21,5 | 9 244 | 21,2 | 11 000 | 20,3 | 8 432 | 21,1 | 52 |
| 27 639 | 94,9 | 32 231 | 95,0 | 35 062 | 95,5 | 41 559 | 95,5 | 51 510 | 95,1 | 37 971 | 95,2 | 53 |
| 16,83 | | 19,74 | | 21,75 | | 26,40 | | 33,64 | | 23,73 | | 54 |
| 15,87 | | 18,72 | | 20,75 | | 25,19 | | 31,99 | | 22,55 | | 55 |

Entgelt für die geleistete Arbeitszeit (Bruttolohn/Bruttogehalt abzüglich Sonderzahlungen, vermögenswirksame Leistungen, Vergütung geleistet werden.- 4) Unbare individuelle Leistungen, Aktienoptionsprogramme, Belegschaftsaktien, Belegschaftseinrichtungen.- träger oder Bildung von Rückstellungen, um ihren Arbeitnehmern Anspruch auf Sozialleistungen zu sichern.- 7) Arbeitgeberbeiträge nehmer, d. h. ohne Zwischenschaltung eines Versicherungsträgers und ohne Rückstellungen zu bilden.- 9) Beiträge zum U2-Verfahren Schwerbehindertenrecht (Teil 2 SGB IX).- 12) Arbeitskosten insg. abzüglich Bruttolöhne und -gehälter (D.11). Entspricht den Lohn- und Gehaltsfortzahlung, unterstellte Sozialbeiträge zur Alters- und Gesundheitsvorsorge von Beamten, Sozialbeiträge der die geleistete Arbeitszeit.- 15) Gesetzliche Arbeitgeberbeiträge zur Sozialversicherung, Vergütung gesetzlicher Feiertage, Lohnsumme oder die Beschäftigtenzahl.-

| Lfd.Nr. | Schlüssel 1) | Kostenart | 10 und mehr | |
|---------|--------------|--|-------------|-------|
| | | | EUR | % |
| | | | | |
| 1 | | Bruttoarbeitskosten insgesamt | 51 433 | 100,0 |
| 2 | D | Nettoarbeitskosten (Bruttoarbeitskosten abzüglich Lohnsubventionen) | 51 399 | 99,9 |
| 3 | D.5 | Lohnsubventionen (dem Arbeitgeber erstattete Lohn- und Gehaltszahlungen) | / | / |
| 4 | D.1 | Arbeitnehmerentgelt | 51 280 | 99,7 |
| 5 | D.11 | Bruttolöhne und -gehälter | 38 540 | 74,9 |
| 6 | D.111 | Bruttolöhne und -gehälter (ohne Auszubildende) | 38 021 | 73,9 |
| 7 | D.11111 | Entgelt für die geleistete Arbeitszeit 2) | 28 304 | 55,0 |
| 8 | D.11112 | Sonderzahlungen insgesamt 3) | 4 578 | 8,9 |
| 9 | | dar.: von persönlichen Leistungen und vom Unternehmenserfolg abhängig | 266 | 0,5 |
| 10 | D.1112 | Leistungen zur Vermögensbildung der Arbeitnehmer | / | / |
| 11 | D.1113 | Vergütung für nicht gearbeitete Tage | 4 980 | 9,7 |
| 12 | | Urlaubsvergütung | 3 769 | 7,3 |
| 13 | | Vergütung gesetzlicher Feiertage | 1 168 | 2,3 |
| 14 | | Vergütung sonstiger betrieblicher oder tariflicher arbeitsfreier Tage | / | / |
| 15 | D.1114 | Sachleistungen 4) | / | / |
| 16 | | dar.: unbare individuelle Leistungen 5) | 97 | 0,2 |
| 17 | D.112 | Bruttolöhne und -gehälter der Auszubildenden | 518 | 1,0 |
| 18 | D.12 | Sozialbeiträge der Arbeitgeber | 12 740 | 24,8 |
| 19 | D.121 | Tatsächliche Sozialbeiträge der Arbeitgeber (ohne Auszubildende) 6) | 11 071 | 21,5 |
| 20 | D.1211 | Gesetzliche Arbeitgeberbeiträge zur Sozialversicherung | 9 993 | 19,4 |
| 21 | | Rentenversicherungsbeiträge | 5 002 | 9,7 |
| 22 | | dar.: Aufstockungsbeiträge zur Rentenversicherung im Rahmen der Altersteilzeit | (159) | 0,3 |
| 23 | | Arbeitslosenversicherungsbeiträge | 585 | 1,1 |
| 24 | | Kranken- und Pflegeversicherungsbeiträge | 2 468 | 4,8 |
| 25 | | Beiträge zur Berufsgenossenschaft | 1 899 | 3,7 |
| 26 | | Umlage für das Insolvenzgeld | 37 | 0,1 |
| 27 | | Sonstige gesetzliche Aufwendungen 7) | (1) | (0,0) |
| 28 | D.1212 | Aufwendungen für die betriebliche Altersversorgung ohne Entgeltumwandlung | 1 078 | 2,1 |
| 29 | | Aufwendungen für betriebliche Ruhegeldzusagen | 679 | 1,3 |
| 30 | | Zuwendungen an Pensionskassen | 206 | 0,4 |
| 31 | | Zuwendungen an Unterstützungskassen | 175 | 0,3 |
| 32 | | Beiträge zur Direktversicherung | / | / |
| 33 | | Beiträge an Pensionsfonds | 0 | 0,0 |
| 34 | | Beiträge an den Pensions-Sicherungs-Verein VVaG | / | / |
| 35 | D.122 | Unterstellte Sozialbeiträge der Arbeitgeber (ohne Auszubildende) 8) | 1 522 | 3,0 |
| 36 | D.1221 | Lohn- und Gehaltsfortzahlung | 1 151 | 2,2 |
| 37 | | Lohn- und Gehaltsfortzahlung im Krankheitsfall | 1 105 | 2,1 |
| 38 | | Arbeitgeberzuschüsse zum Mutterschaftsgeld 9) | 46 | 0,1 |
| 39 | D.1222 | Unterstellte Sozialbeiträge zur Alters- und Gesundheitsvorsorge von Beamten | - | - |
| 40 | D.1223 | Zahlungen an aus dem Unternehmen ausscheidende Arbeitnehmer | 369 | 0,7 |
| 41 | | Entlassungsentschädigungen | 133 | 0,3 |
| 42 | | Aufstockungsbeiträge zu Lohn und Gehalt im Rahmen der Altersteilzeit | (236) | (0,5) |
| 43 | D.1224 | Sonstige freiwillige Sozialleistungen der Arbeitgeber | / | / |
| 44 | D.123 | Sozialbeiträge der Arbeitgeber für Auszubildende | 147 | 0,3 |
| 45 | D.2 | Kosten für die berufliche Aus- und Weiterbildung | 111 | 0,2 |
| 46 | D.3 | Sonstige Aufwendungen 10) | / | / |
| 47 | D.4 | Steuern auf die Lohnsumme oder Beschäftigtenzahl 11) | (11) | (0,0) |
| 48 | | Nachrichtlich: | | |
| 49 | | Entgeltumwandlung der Arbeitnehmer für betriebliche Altersversorgung | 227 | 0,4 |
| 50 | | Lohnnebenkosten 12) | 12 894 | 25,1 |
| 51 | | dar.: gesetzliche Lohnnebenkosten 13) | 11 301 | 22,0 |
| 52 | | Personalnebenkosten insgesamt 14) | 23 129 | 45,0 |
| 53 | | dar.: gesetzliche Personalnebenkosten 15) | 12 322 | 24,0 |
| 54 | | Bruttoarbeitskosten je Vollzeiteinheit einschließlich Auszubildende | 48 968 | 95,2 |
| 55 | | Bruttoarbeitskosten je geleistete Stunde der Beschäftigten (ohne Auszubildende) | 31,23 | |
| | | Nettoarbeitskosten je geleistete Stunde der Beschäftigten (einschl. Auszubildende) | 29,74 | |

1) Harmonisierter Schlüssel der statistischen Ämter der Europäischen Union nach Verordnung (EG) 1737/2005.- 2) Laufend gezahltes für nicht gearbeitete Tage, Sachleistungen).- 3) Zahlungen, die im Allgemeinen nicht laufend mit jeder Lohn- und Gehaltszahlung 5) Naturalleistungen, Firmenwagen, Personalrabatte, Job-Tickets und Zinssparnisse.- 6) Zahlungen der Arbeitgeber an Versicherungs zur Winterbeschäftigungs-Umlage nach Winterbeschäftigungs-Verordnung.- 8) Sozialleistungen der Arbeitgeber direkt an ihre Arbeit nach Aufwendungsausgleichsgesetz.- 10) Anwerbskosten, vom Arbeitgeber gestellte Berufskleidung.- 11) Ausgleichsabgabe nach "indirekten Kosten" der Internationalen Arbeitsorganisation (ILO).- 13) Gesetzliche Arbeitgeberbeiträge zur Sozialversicherung, Arbeitgeber für Auszubildende, Steuern auf die Lohnsumme oder die Beschäftigtenzahl.- 14) Arbeitskosten insg. abzüglich Entgelt für Lohn- und Gehaltsfortzahlung, unterstellte Sozialbeiträge zur Alters- und Gesundheitsvorsorge von Beamten, Steuern auf die

Wirtschaftszweigen und Unternehmensgrößenklassen

Länder

von Steinen und Erden

| Arbeitskosten je Vollzeiteinheit in Unternehmen mit ... Arbeitnehmern | | | | | | | | | | | | Lfd. Nr. |
|---|-------|----------|-------|-----------|---|-----------|-------|---------------|---|-------------|-------|-------------|
| davon mit ... bis ... Arbeitnehmern | | | | | | | | | | 50 und mehr | | |
| 10 - 49 | | 50 - 249 | | 250 - 499 | | 500 - 999 | | 1000 und mehr | | | | |
| EUR | % | EUR | % | EUR | % | EUR | % | EUR | % | EUR | % | |
| 31 893 | 100,0 | 42 130 | 100,0 | . | . | 54 880 | 100,0 | . | . | 55 994 | 100,0 | 1 |
| 31 756 | 99,6 | 42 086 | 99,9 | . | . | 54 880 | 100,0 | . | . | 55 984 | 100,0 | 2 |
| / | / | / | / | - | - | - | - | - | - | / | / | 3 |
| 31 828 | 99,8 | 41 914 | 99,5 | . | . | 54 205 | 98,8 | . | . | 55 820 | 99,7 | 4 |
| 24 893 | 78,0 | 32 527 | 77,2 | . | . | 41 175 | 75,0 | . | . | 41 725 | 74,5 | 5 |
| 24 720 | 77,5 | 32 287 | 76,6 | . | . | 40 571 | 73,9 | . | . | 41 126 | 73,4 | 6 |
| 20 135 | 63,1 | 25 328 | 60,1 | . | . | 30 020 | 54,7 | . | . | 30 211 | 54,0 | 7 |
| / | / | (2 192) | (5,2) | . | . | 4 830 | 8,8 | . | . | 5 387 | 9,6 | 8 |
| / | / | / | / | . | . | / | (2,0) | . | . | 291 | 0,5 | 9 |
| / | / | / | / | . | . | / | / | . | . | / | / | 10 |
| 3 312 | 10,4 | 4 354 | 10,3 | . | . | 4 978 | 9,1 | . | . | 5 369 | 9,6 | 11 |
| 2 387 | 7,5 | 3 231 | 7,7 | . | . | 3 874 | 7,1 | . | . | 4 091 | 7,3 | 12 |
| 844 | 2,6 | 1 045 | 2,5 | . | . | 1 103 | 2,0 | . | . | 1 243 | 2,2 | 13 |
| / | / | / | / | . | . | / | / | . | . | 35 | 0,1 | 14 |
| / | / | / | / | . | . | / | / | . | . | / | / | 15 |
| 128 | 0,4 | 262 | 0,6 | - | - | 293 | 0,5 | . | . | 90 | 0,2 | 16 |
| / | / | / | / | . | . | / | / | . | . | 599 | 1,1 | 17 |
| 6 936 | 21,7 | (9 387) | 22,3 | . | . | (13 030) | 23,7 | . | . | 14 095 | 25,2 | 18 |
| 6 074 | 19,0 | 8 172 | 19,4 | . | . | 8 590 | 15,7 | . | . | 12 237 | 21,9 | 19 |
| 5 928 | 18,6 | 8 106 | 19,2 | . | . | 8 046 | 14,7 | . | . | 10 941 | 19,5 | 20 |
| 2 449 | 7,7 | (3 652) | (8,7) | . | . | 3 854 | 7,0 | . | . | 5 598 | 10,0 | 21 |
| / | / | / | / | . | . | (100) | / | . | . | 193 | 0,3 | 22 |
| 395 | 1,2 | 517 | 1,2 | . | . | 601 | 1,1 | . | . | 629 | 1,1 | 23 |
| 1 737 | 5,4 | 2 365 | 5,6 | . | . | 2 559 | 4,7 | . | . | 2 638 | 4,7 | 24 |
| 1 323 | 4,1 | (1 539) | 3,7 | . | . | 960 | 1,7 | . | . | 2 034 | 3,6 | 25 |
| 24 | 0,1 | 31 | 0,1 | . | . | 39 | 0,1 | . | . | 40 | 0,1 | 26 |
| - | - | / | / | - | - | / | / | - | - | (2) | (0,0) | 27 |
| / | / | / | / | . | . | / | / | . | . | 1 296 | 2,3 | 28 |
| / | / | / | / | . | . | / | / | . | . | 818 | 1,5 | 29 |
| / | / | / | / | - | - | / | / | . | . | 252 | 0,5 | 30 |
| / | / | - | - | - | - | / | / | . | . | 216 | 0,4 | 31 |
| / | / | / | / | - | - | / | / | . | . | / | / | 32 |
| / | / | / | / | - | - | - | - | . | . | 0 | 0,0 | 33 |
| / | / | / | / | - | - | - | - | . | . | 6 | 0,0 | 34 |
| / | / | (1 157) | (2,7) | . | . | / | / | . | . | 1 686 | 3,0 | 35 |
| / | / | 902 | 2,1 | . | . | 939 | 1,7 | . | . | 1 252 | 2,2 | 36 |
| / | / | 853 | 2,0 | . | . | 917 | 1,7 | . | . | 1 207 | 2,2 | 37 |
| (47) | (0,1) | / | / | . | . | 21 | 0,0 | . | . | 46 | 0,1 | 38 |
| - | - | - | - | - | - | - | - | - | - | - | - | 39 |
| / | / | / | / | . | . | / | / | . | . | 431 | 0,8 | 40 |
| / | / | / | / | . | . | / | / | . | . | 158 | 0,3 | 41 |
| / | / | / | / | . | . | / | / | . | . | (273) | (0,5) | 42 |
| / | / | / | / | . | . | / | / | . | . | / | / | 43 |
| / | / | / | / | . | . | / | / | . | . | 172 | 0,3 | 44 |
| / | / | / | (0,3) | . | . | / | / | . | . | 128 | 0,2 | 45 |
| / | / | / | / | - | - | / | / | . | . | / | / | 46 |
| / | / | 28 | 0,1 | . | . | 27 | 0,0 | . | . | (10) | (0,0) | 47 |
| / | / | / | / | . | . | / | (0,3) | . | . | 244 | 0,4 | 48 |
| 7 001 | 22,0 | (9 603) | 22,8 | . | . | (13 705) | 25,0 | . | . | 14 269 | 25,5 | 49 |
| 6 703 | 21,0 | 9 094 | 21,6 | . | . | 9 148 | 16,7 | . | . | 12 375 | 22,1 | 50 |
| 11 758 | 36,9 | 16 802 | 39,9 | . | . | 24 859 | 45,3 | . | . | 25 783 | 46,0 | 51 |
| 7 505 | 23,5 | 10 081 | 23,9 | . | . | 10 115 | 18,4 | . | . | 13 446 | 24,0 | 52 |
| 31 212 | 97,9 | 40 803 | 96,9 | . | . | (51 716) | 94,2 | . | . | 52 975 | 94,6 | 53 |
| 17,85 | | 24,72 | | . | . | 34,20 | | . | . | 34,68 | | 54 |
| 17,41 | | 23,92 | | . | . | (32,25) | | . | . | 32,82 | | 55 |

Entgelt für die geleistete Arbeitszeit (Bruttolohn/Bruttogehalt abzüglich Sonderzahlungen, vermögenswirksame Leistungen, Vergütung geleistet werden.- 4) Unbare individuelle Leistungen, Aktienoptionsprogramme, Belegschaftsaktien, Belegschaftseinrichtungen.- träger oder Bildung von Rückstellungen, um ihren Arbeitnehmern Anspruch auf Sozialleistungen zu sichern.- 7) Arbeitgeberbeiträge nehmer, d. h. ohne Zwischenschaltung eines Versicherungsträgers und ohne Rückstellungen zu bilden.- 9) Beiträge zum U2-Verfahren Schwerbehindertenrecht (Teil 2 SGB IX).- 12) Arbeitskosten insg. abzüglich Bruttolöhne und -gehälter (D.11). Entspricht den Lohn- und Gehaltsfortzahlung, unterstellte Sozialbeiträge zur Alters- und Gesundheitsvorsorge von Beamten, Sozialbeiträge der die geleistete Arbeitszeit.- 15) Gesetzliche Arbeitgeberbeiträge zur Sozialversicherung, Vergütung gesetzlicher Feiertage, Lohnsumme oder die Beschäftigtenzahl.-

| Lfd.Nr. | Schlüssel 1) | Kostenart | 10 und mehr | |
|---------|--------------|--|-------------|---|
| | | | EUR | % |
| 1 | | B r u t t o a r b e i t s k o s t e n i n s g e s a m t | . | . |
| 2 | D | Nettoarbeitskosten (Bruttoarbeitskosten abzüglich Lohnsubventionen) | . | . |
| 3 | D.5 | Lohnsubventionen (dem Arbeitgeber erstattete Lohn- und Gehaltszahlungen) | - | - |
| 4 | D.1 | Arbeitnehmerentgelt | . | . |
| 5 | D.11 | Bruttolöhne und -gehälter | . | . |
| 6 | D.111 | Bruttolöhne und -gehälter (ohne Auszubildende) | . | . |
| 7 | D.11111 | Entgelt für die geleistete Arbeitszeit 2) | . | . |
| 8 | D.11112 | Sonderzahlungen insgesamt 3) | . | . |
| 9 | | dar.: von persönlichen Leistungen und vom Unternehmenserfolg abhängig | . | . |
| 10 | D.1112 | Leistungen zur Vermögensbildung der Arbeitnehmer | - | - |
| 11 | D.1113 | Vergütung für nicht gearbeitete Tage | . | . |
| 12 | | Urlaubsvergütung | . | . |
| 13 | | Vergütung gesetzlicher Feiertage | . | . |
| 14 | | Vergütung sonstiger betrieblicher oder tariflicher arbeitsfreier Tage | - | - |
| 15 | D.1114 | Sachleistungen 4) | . | . |
| 16 | | dar.: unbare individuelle Leistungen 5) | . | . |
| 17 | D.112 | Bruttolöhne und -gehälter der Auszubildenden | . | . |
| 18 | D.12 | Sozialbeiträge der Arbeitgeber | . | . |
| 19 | D.121 | Tatsächliche Sozialbeiträge der Arbeitgeber (ohne Auszubildende) 6) | . | . |
| 20 | D.1211 | Gesetzliche Arbeitgeberbeiträge zur Sozialversicherung | . | . |
| 21 | | Rentenversicherungsbeiträge | . | . |
| 22 | | dar.: Aufstockungsbeiträge zur Rentenversicherung im Rahmen der Altersteilzeit | . | . |
| 23 | | Arbeitslosenversicherungsbeiträge | . | . |
| 24 | | Kranken- und Pflegeversicherungsbeiträge | . | . |
| 25 | | Beiträge zur Berufsgenossenschaft | . | . |
| 26 | | Umlage für das Insolvenzgeld | . | . |
| 27 | | Sonstige gesetzliche Aufwendungen 7) | - | - |
| 28 | D.1212 | Aufwendungen für die betriebliche Altersversorgung ohne Entgeltumwandlung | . | . |
| 29 | | Aufwendungen für betriebliche Ruhegeldzusagen | . | . |
| 30 | | Zuwendungen an Pensionskassen | . | . |
| 31 | | Zuwendungen an Unterstützungskassen | . | . |
| 32 | | Beiträge zur Direktversicherung | - | - |
| 33 | | Beiträge an Pensionsfonds | - | - |
| 34 | | Beiträge an den Pensions-Sicherungs-Verein VVaG | . | . |
| 35 | D.122 | Unterstellte Sozialbeiträge der Arbeitgeber (ohne Auszubildende) 8) | . | . |
| 36 | D.1221 | Lohn- und Gehaltsfortzahlung | . | . |
| 37 | | Lohn- und Gehaltsfortzahlung im Krankheitsfall | . | . |
| 38 | | Arbeitgeberzuschüsse zum Mutterschaftsgeld 9) | . | . |
| 39 | D.1222 | Unterstellte Sozialbeiträge zur Alters- und Gesundheitsvorsorge von Beamten | - | - |
| 40 | D.1223 | Zahlungen an aus dem Unternehmen ausscheidende Arbeitnehmer | . | . |
| 41 | | Entlassungsentschädigungen | . | . |
| 42 | | Aufstockungsbeträge zu Lohn und Gehalt im Rahmen der Altersteilzeit | . | . |
| 43 | D.1224 | Sonstige freiwillige Sozialleistungen der Arbeitgeber | . | . |
| 44 | D.123 | Sozialbeiträge der Arbeitgeber für Auszubildende | . | . |
| 45 | D.2 | Kosten für die berufliche Aus- und Weiterbildung | . | . |
| 46 | D.3 | Sonstige Aufwendungen 10) | - | - |
| 47 | D.4 | Steuern auf die Lohnsumme oder Beschäftigtenzahl 11) | . | . |
| 48 | | Nachrichtlich: | . | . |
| 49 | | Entgeltumwandlung der Arbeitnehmer für betriebliche Altersversorgung | . | . |
| 50 | | Lohnnebenkosten 12) | . | . |
| 51 | | dar.: gesetzliche Lohnnebenkosten 13) | . | . |
| 52 | | Personalnebenkosten insgesamt 14) | . | . |
| 53 | | dar.: gesetzliche Personalnebenkosten 15) | . | . |
| 54 | | Bruttoarbeitskosten je Vollzeiteinheit einschließlich Auszubildende | . | . |
| 55 | | Bruttoarbeitskosten je geleistete Stunde der Beschäftigten (ohne Auszubildende) | . | . |
| 55 | | Nettoarbeitskosten je geleistete Stunde der Beschäftigten (einschl. Auszubildende) | . | . |

1) Harmonisierter Schlüssel der statistischen Ämter der Europäischen Union nach Verordnung (EG) 1737/2005.- 2) Laufend gezahltes für nicht gearbeitete Tage, Sachleistungen).- 3) Zahlungen, die im Allgemeinen nicht laufend mit jeder Lohn- und Gehaltszahlung 5) Naturalleistungen, Firmenwagen, Personalrabatte, Job-Tickets und Zinssparnisse.- 6) Zahlungen der Arbeitgeber an Versicherungs zur Winterbeschäftigungs-Umlage nach Winterbeschäftigungs-Verordnung.- 8) Sozialleistungen der Arbeitgeber direkt an ihre Arbeit nach Aufwendungsausgleichsgesetz.- 10) Anwerbungskosten, vom Arbeitgeber gestellte Berufskleidung.- 11) Ausgleichsabgabe nach "indirekten Kosten" der Internationalen Arbeitsorganisation (ILO).- 13) Gesetzliche Arbeitgeberbeiträge zur Sozialversicherung, Arbeitgeber für Auszubildende, Steuern auf die Lohnsumme oder die Beschäftigtenzahl.- 14) Arbeitskosten insg. abzüglich Entgelt für Lohn- und Gehaltsfortzahlung, unterstellte Sozialbeiträge zur Alters- und Gesundheitsvorsorge von Beamten, Steuern auf die

| Arbeitskosten je Vollzeiteinheit in Unternehmen mit ... Arbeitnehmern | | | | | | | | | | | | Lfd. Nr. |
|---|---|----------|---|-----------|---|-----------|---|---------------|---|-------------|---|-------------|
| davon mit ... bis ... Arbeitnehmern | | | | | | | | | | 50 und mehr | | |
| 10 - 49 | | 50 - 249 | | 250 - 499 | | 500 - 999 | | 1000 und mehr | | | | |
| EUR | % | EUR | % | EUR | % | EUR | % | EUR | % | EUR | % | |
| - | - | - | - | - | - | - | - | . | . | . | . | 1 |
| - | - | - | - | - | - | - | - | . | . | . | . | 2 |
| - | - | - | - | - | - | - | - | - | - | - | - | 3 |
| - | - | - | - | - | - | - | - | . | . | . | . | 4 |
| - | - | - | - | - | - | - | - | . | . | . | . | 5 |
| - | - | - | - | - | - | - | - | . | . | . | . | 6 |
| - | - | - | - | - | - | - | - | . | . | . | . | 7 |
| - | - | - | - | - | - | - | - | . | . | . | . | 8 |
| - | - | - | - | - | - | - | - | . | . | . | . | 9 |
| - | - | - | - | - | - | - | - | - | - | - | - | 10 |
| - | - | - | - | - | - | - | - | . | . | . | . | 11 |
| - | - | - | - | - | - | - | - | . | . | . | . | 12 |
| - | - | - | - | - | - | - | - | . | . | . | . | 13 |
| - | - | - | - | - | - | - | - | - | - | - | - | 14 |
| - | - | - | - | - | - | - | - | . | . | . | . | 15 |
| - | - | - | - | - | - | - | - | . | . | . | . | 16 |
| - | - | - | - | - | - | - | - | . | . | . | . | 17 |
| - | - | - | - | - | - | - | - | . | . | . | . | 18 |
| - | - | - | - | - | - | - | - | . | . | . | . | 19 |
| - | - | - | - | - | - | - | - | . | . | . | . | 20 |
| - | - | - | - | - | - | - | - | . | . | . | . | 21 |
| - | - | - | - | - | - | - | - | . | . | . | . | 22 |
| - | - | - | - | - | - | - | - | . | . | . | . | 23 |
| - | - | - | - | - | - | - | - | . | . | . | . | 24 |
| - | - | - | - | - | - | - | - | . | . | . | . | 25 |
| - | - | - | - | - | - | - | - | . | . | . | . | 26 |
| - | - | - | - | - | - | - | - | - | - | - | - | 27 |
| - | - | - | - | - | - | - | - | . | . | . | . | 28 |
| - | - | - | - | - | - | - | - | . | . | . | . | 29 |
| - | - | - | - | - | - | - | - | . | . | . | . | 30 |
| - | - | - | - | - | - | - | - | . | . | . | . | 31 |
| - | - | - | - | - | - | - | - | - | - | - | - | 32 |
| - | - | - | - | - | - | - | - | - | - | - | - | 33 |
| - | - | - | - | - | - | - | - | . | . | . | . | 34 |
| - | - | - | - | - | - | - | - | . | . | . | . | 35 |
| - | - | - | - | - | - | - | - | . | . | . | . | 36 |
| - | - | - | - | - | - | - | - | . | . | . | . | 37 |
| - | - | - | - | - | - | - | - | - | - | - | - | 38 |
| - | - | - | - | - | - | - | - | . | . | . | . | 39 |
| - | - | - | - | - | - | - | - | . | . | . | . | 40 |
| - | - | - | - | - | - | - | - | . | . | . | . | 41 |
| - | - | - | - | - | - | - | - | . | . | . | . | 42 |
| - | - | - | - | - | - | - | - | . | . | . | . | 43 |
| - | - | - | - | - | - | - | - | . | . | . | . | 44 |
| - | - | - | - | - | - | - | - | . | . | . | . | 45 |
| - | - | - | - | - | - | - | - | - | - | - | - | 46 |
| - | - | - | - | - | - | - | - | . | . | . | . | 47 |
| - | - | - | - | - | - | - | - | . | . | . | . | 48 |
| - | - | - | - | - | - | - | - | . | . | . | . | 49 |
| - | - | - | - | - | - | - | - | . | . | . | . | 50 |
| - | - | - | - | - | - | - | - | . | . | . | . | 51 |
| - | - | - | - | - | - | - | - | . | . | . | . | 52 |
| - | - | - | - | - | - | - | - | . | . | . | . | 53 |
| - | - | - | - | - | - | - | - | . | . | . | . | 54 |
| - | - | - | - | - | - | - | - | . | . | . | . | 55 |

Entgelt für die geleistete Arbeitszeit (Bruttolohn/Bruttogehalt abzüglich Sonderzahlungen, vermögenswirksame Leistungen, Vergütung geleistet werden.- 4) Unbare individuelle Leistungen, Aktienoptionsprogramme, Belegschaftsaktien, Belegschaftseinrichtungen.- träger oder Bildung von Rückstellungen, um ihren Arbeitnehmern Anspruch auf Sozialleistungen zu sichern.- 7) Arbeitgeberbeiträge nehmer, d. h. ohne Zwischenschaltung eines Versicherungsträgers und ohne Rückstellungen zu bilden.- 9) Beiträge zum U2-Verfahren Schwerbehindertenrecht (Teil 2 SGB IX).- 12) Arbeitskosten insg. abzüglich Bruttolöhne und -gehälter (D.11). Entspricht den Lohn- und Gehaltsfortzahlung, unterstellte Sozialbeiträge zur Alters- und Gesundheitsvorsorge von Beamten, Sozialbeiträge der die geleistete Arbeitszeit.- 15) Gesetzliche Arbeitgeberbeiträge zur Sozialversicherung, Vergütung gesetzlicher Feiertage, Lohnsumme oder die Beschäftigtenzahl.-

| Lfd.Nr. | Schlüssel 1) | Kostenart | 10 und mehr | |
|---------|--------------|--|-------------|---|
| | | | EUR | % |
| | | | | |
| 1 | | Bruttoarbeitskosten insgesamt | . | . |
| 2 | D | Nettoarbeitskosten (Bruttoarbeitskosten abzüglich Lohnsubventionen) | . | . |
| 3 | D.5 | Lohnsubventionen (dem Arbeitgeber erstattete Lohn- und Gehaltszahlungen) | - | - |
| 4 | D.1 | Arbeitnehmerentgelt | . | . |
| 5 | D.11 | Bruttolöhne und -gehälter | . | . |
| 6 | D.111 | Bruttolöhne und -gehälter (ohne Auszubildende) | . | . |
| 7 | D.11111 | Entgelt für die geleistete Arbeitszeit 2) | . | . |
| 8 | D.11112 | Sonderzahlungen insgesamt 3) | . | . |
| 9 | | dar.: von persönlichen Leistungen und vom Unternehmenserfolg abhängig | . | . |
| 10 | D.1112 | Leistungen zur Vermögensbildung der Arbeitnehmer | . | . |
| 11 | D.1113 | Vergütung für nicht gearbeitete Tage | . | . |
| 12 | | Urlaubsvergütung | . | . |
| 13 | | Vergütung gesetzlicher Feiertage | . | . |
| 14 | | Vergütung sonstiger betrieblicher oder tariflicher arbeitsfreier Tage | - | - |
| 15 | D.1114 | Sachleistungen 4) | . | . |
| 16 | | dar.: unbare individuelle Leistungen 5) | . | . |
| 17 | D.112 | Bruttolöhne und -gehälter der Auszubildenden | . | . |
| 18 | D.12 | Sozialbeiträge der Arbeitgeber | . | . |
| 19 | D.121 | Tatsächliche Sozialbeiträge der Arbeitgeber (ohne Auszubildende) 6) | . | . |
| 20 | D.1211 | Gesetzliche Arbeitgeberbeiträge zur Sozialversicherung | . | . |
| 21 | | Rentenversicherungsbeiträge | . | . |
| 22 | | dar.: Aufstockungsbeiträge zur Rentenversicherung im Rahmen der Altersteilzeit | . | . |
| 23 | | Arbeitslosenversicherungsbeiträge | . | . |
| 24 | | Kranken- und Pflegeversicherungsbeiträge | . | . |
| 25 | | Beiträge zur Berufsgenossenschaft | . | . |
| 26 | | Umlage für das Insolvenzgeld | . | . |
| 27 | | Sonstige gesetzliche Aufwendungen 7) | - | - |
| 28 | D.1212 | Aufwendungen für die betriebliche Altersversorgung ohne Entgeltumwandlung | . | . |
| 29 | | Aufwendungen für betriebliche Ruhegeldzusagen | . | . |
| 30 | | Zuwendungen an Pensionskassen | . | . |
| 31 | | Zuwendungen an Unterstützungskassen | - | - |
| 32 | | Beiträge zur Direktversicherung | - | - |
| 33 | | Beiträge an Pensionsfonds | - | - |
| 34 | | Beiträge an den Pensions-Sicherungs-Verein VVaG | - | - |
| 35 | D.122 | Unterstellte Sozialbeiträge der Arbeitgeber (ohne Auszubildende) 8) | . | . |
| 36 | D.1221 | Lohn- und Gehaltsfortzahlung | . | . |
| 37 | | Lohn- und Gehaltsfortzahlung im Krankheitsfall | . | . |
| 38 | | Arbeitgeberzuschüsse zum Mutterschaftsgeld 9) | . | . |
| 39 | D.1222 | Unterstellte Sozialbeiträge zur Alters- und Gesundheitsvorsorge von Beamten | - | - |
| 40 | D.1223 | Zahlungen an aus dem Unternehmen ausscheidende Arbeitnehmer | . | . |
| 41 | | Entlassungsentschädigungen | . | . |
| 42 | | Aufstockungsbeträge zu Lohn und Gehalt im Rahmen der Altersteilzeit | . | . |
| 43 | D.1224 | Sonstige freiwillige Sozialleistungen der Arbeitgeber | . | . |
| 44 | D.123 | Sozialbeiträge der Arbeitgeber für Auszubildende | . | . |
| 45 | D.2 | Kosten für die berufliche Aus- und Weiterbildung | . | . |
| 46 | D.3 | Sonstige Aufwendungen 10) | . | . |
| 47 | D.4 | Steuern auf die Lohnsumme oder Beschäftigtenzahl 11) | . | . |
| 48 | | Nachrichtlich: | . | . |
| 49 | | Entgeltumwandlung der Arbeitnehmer für betriebliche Altersversorgung | . | . |
| 50 | | Lohnnebenkosten 12) | . | . |
| 51 | | dar.: gesetzliche Lohnnebenkosten 13) | . | . |
| 52 | | Personalnebenkosten insgesamt 14) | . | . |
| 53 | | dar.: gesetzliche Personalnebenkosten 15) | . | . |
| 54 | | Bruttoarbeitskosten je Vollzeiteinheit einschließlich Auszubildende | . | . |
| 55 | | Bruttoarbeitskosten je geleistete Stunde der Beschäftigten (ohne Auszubildende) | . | . |
| 55 | | Nettoarbeitskosten je geleistete Stunde der Beschäftigten (einschl. Auszubildende) | . | . |

1) Harmonisierter Schlüssel der statistischen Ämter der Europäischen Union nach Verordnung (EG) 1737/2005.- 2) Laufend gezahltes für nicht gearbeitete Tage, Sachleistungen).- 3) Zahlungen, die im Allgemeinen nicht laufend mit jeder Lohn- und Gehaltszahlung 5) Naturalleistungen, Firmenwagen, Personalrabatte, Job-Tickets und Zinssparnisse.- 6) Zahlungen der Arbeitgeber an Versicherungs zur Winterbeschäftigungs-Umlage nach Winterbeschäftigungs-Verordnung.- 8) Sozialleistungen der Arbeitgeber direkt an ihre Arbeit nach Aufwendungsausgleichsgesetz.- 10) Anwerbungskosten, vom Arbeitgeber gestellte Berufskleidung.- 11) Ausgleichsabgabe nach "indirekten Kosten" der Internationalen Arbeitsorganisation (ILO).- 13) Gesetzliche Arbeitgeberbeiträge zur Sozialversicherung, Arbeitgeber für Auszubildende, Steuern auf die Lohnsumme oder die Beschäftigtenzahl.- 14) Arbeitskosten insg. abzüglich Entgelt für Lohn- und Gehaltsfortzahlung, unterstellte Sozialbeiträge zur Alters- und Gesundheitsvorsorge von Beamten, Steuern auf die

Wirtschaftszweigen und Unternehmensgrößenklassen
Länder
Erdöl und Erdgas

| Arbeitskosten je Vollzeiteinheit in Unternehmen mit ... Arbeitnehmern | | | | | | | | | | | | Lfd. Nr. |
|---|---|----------|---|-----------|---|-----------|---|---------------|---|-------------|---|-------------|
| davon mit ... bis ... Arbeitnehmern | | | | | | | | | | 50 und mehr | | |
| 10 - 49 | | 50 - 249 | | 250 - 499 | | 500 - 999 | | 1000 und mehr | | | | |
| EUR | % | EUR | % | EUR | % | EUR | % | EUR | % | EUR | % | |
| - | - | - | - | - | - | . | . | - | - | . | . | 1 |
| - | - | - | - | - | - | . | . | - | - | . | . | 2 |
| - | - | - | - | - | - | - | - | - | - | - | - | 3 |
| - | - | - | - | - | - | . | . | - | - | . | . | 4 |
| - | - | - | - | - | - | . | . | - | - | . | . | 5 |
| - | - | - | - | - | - | - | - | - | - | . | . | 6 |
| - | - | - | - | - | - | . | . | - | - | . | . | 7 |
| - | - | - | - | - | - | . | . | - | - | . | . | 8 |
| - | - | - | - | - | - | . | . | - | - | . | . | 9 |
| - | - | - | - | - | - | . | . | - | - | . | . | 10 |
| - | - | - | - | - | - | . | . | - | - | . | . | 11 |
| - | - | - | - | - | - | . | . | - | - | . | . | 12 |
| - | - | - | - | - | - | . | . | - | - | . | . | 13 |
| - | - | - | - | - | - | - | - | - | - | - | - | 14 |
| - | - | - | - | - | - | . | . | - | - | . | . | 15 |
| - | - | - | - | - | - | . | . | - | - | . | . | 16 |
| - | - | - | - | - | - | . | . | - | - | . | . | 17 |
| - | - | - | - | - | - | . | . | - | - | . | . | 18 |
| - | - | - | - | - | - | . | . | - | - | . | . | 19 |
| - | - | - | - | - | - | . | . | - | - | . | . | 20 |
| - | - | - | - | - | - | . | . | - | - | . | . | 21 |
| - | - | - | - | - | - | . | . | - | - | . | . | 22 |
| - | - | - | - | - | - | . | . | - | - | . | . | 23 |
| - | - | - | - | - | - | . | . | - | - | . | . | 24 |
| - | - | - | - | - | - | . | . | - | - | . | . | 25 |
| - | - | - | - | - | - | . | . | - | - | . | . | 26 |
| - | - | - | - | - | - | - | - | - | - | - | - | 27 |
| - | - | - | - | - | - | . | . | - | - | . | . | 28 |
| - | - | - | - | - | - | . | . | - | - | . | . | 29 |
| - | - | - | - | - | - | . | . | - | - | . | . | 30 |
| - | - | - | - | - | - | - | - | - | - | - | - | 31 |
| - | - | - | - | - | - | - | - | - | - | - | - | 32 |
| - | - | - | - | - | - | - | - | - | - | - | - | 33 |
| - | - | - | - | - | - | - | - | - | - | - | - | 34 |
| - | - | - | - | - | - | . | . | - | - | . | . | 35 |
| - | - | - | - | - | - | . | . | - | - | . | . | 36 |
| - | - | - | - | - | - | . | . | - | - | . | . | 37 |
| - | - | - | - | - | - | . | . | - | - | . | . | 38 |
| - | - | - | - | - | - | - | - | - | - | - | - | 39 |
| - | - | - | - | - | - | . | . | - | - | . | . | 40 |
| - | - | - | - | - | - | . | . | - | - | . | . | 41 |
| - | - | - | - | - | - | . | . | - | - | . | . | 42 |
| - | - | - | - | - | - | . | . | - | - | . | . | 43 |
| - | - | - | - | - | - | . | . | - | - | . | . | 44 |
| - | - | - | - | - | - | . | . | - | - | . | . | 45 |
| - | - | - | - | - | - | . | . | - | - | . | . | 46 |
| - | - | - | - | - | - | . | . | - | - | . | . | 47 |
| - | - | - | - | - | - | . | . | - | - | . | . | 48 |
| - | - | - | - | - | - | . | . | - | - | . | . | 49 |
| - | - | - | - | - | - | . | . | - | - | . | . | 50 |
| - | - | - | - | - | - | . | . | - | - | . | . | 51 |
| - | - | - | - | - | - | . | . | - | - | . | . | 52 |
| - | - | - | - | - | - | . | . | - | - | . | . | 53 |
| - | - | - | - | - | - | . | . | - | - | . | . | 54 |
| - | - | - | - | - | - | . | . | - | - | . | . | 55 |

Entgelt für die geleistete Arbeitszeit (Bruttolohn/Bruttogehalt abzüglich Sonderzahlungen, vermögenswirksame Leistungen, Vergütung geleistet werden.- 4) Unbare individuelle Leistungen, Aktienoptionsprogramme, Belegschaftsaktien, Belegschaftseinrichtungen.- träger oder Bildung von Rückstellungen, um ihren Arbeitnehmern Anspruch auf Sozialleistungen zu sichern.- 7) Arbeitgeberbeiträge nehmer, d. h. ohne Zwischenschaltung eines Versicherungsträgers und ohne Rückstellungen zu bilden.- 9) Beiträge zum U2-Verfahren Schwerbehindertenrecht (Teil 2 SGB IX).- 12) Arbeitskosten insg. abzüglich Bruttolöhne und -gehälter (D.11). Entspricht den Lohn- und Gehaltsfortzahlung, unterstellte Sozialbeiträge zur Alters- und Gesundheitsvorsorge von Beamten, Sozialbeiträge der die geleistete Arbeitszeit.- 15) Gesetzliche Arbeitgeberbeiträge zur Sozialversicherung, Vergütung gesetzlicher Feiertage, Lohnsumme oder die Beschäftigtenzahl.-

| Lfd.Nr. | Schlüssel 1) | Kostenart | 10 und mehr | |
|---------|--------------|--|-------------|---|
| | | | EUR | % |
| 1 | | B r u t t o a r b e i t s k o s t e n i n s g e s a m t | - | - |
| 2 | D | Nettoarbeitskosten (Bruttoarbeitskosten abzüglich Lohnsubventionen) | - | - |
| 3 | D.5 | Lohnsubventionen (dem Arbeitgeber erstattete Lohn- und Gehaltszahlungen) | - | - |
| 4 | D.1 | Arbeitnehmerentgelt | - | - |
| 5 | D.11 | Bruttolöhne und -gehälter | - | - |
| 6 | D.111 | Bruttolöhne und -gehälter (ohne Auszubildende) | - | - |
| 7 | D.11111 | Entgelt für die geleistete Arbeitszeit 2) | - | - |
| 8 | D.11112 | Sonderzahlungen insgesamt 3) | - | - |
| 9 | | dar.: von persönlichen Leistungen und vom Unternehmenserfolg abhängig | - | - |
| 10 | D.1112 | Leistungen zur Vermögensbildung der Arbeitnehmer | - | - |
| 11 | D.1113 | Vergütung für nicht gearbeitete Tage | - | - |
| 12 | | Urlaubsvergütung | - | - |
| 13 | | Vergütung gesetzlicher Feiertage | - | - |
| 14 | | Vergütung sonstiger betrieblicher oder tariflicher arbeitsfreier Tage | - | - |
| 15 | D.1114 | Sachleistungen 4) | - | - |
| 16 | | dar.: unbare individuelle Leistungen 5) | - | - |
| 17 | D.112 | Bruttolöhne und -gehälter der Auszubildenden | - | - |
| 18 | D.12 | Sozialbeiträge der Arbeitgeber | - | - |
| 19 | D.121 | Tatsächliche Sozialbeiträge der Arbeitgeber (ohne Auszubildende) 6) | - | - |
| 20 | D.1211 | Gesetzliche Arbeitgeberbeiträge zur Sozialversicherung | - | - |
| 21 | | Rentenversicherungsbeiträge | - | - |
| 22 | | dar.: Aufstockungsbeiträge zur Rentenversicherung im Rahmen der Altersteilzeit | - | - |
| 23 | | Arbeitslosenversicherungsbeiträge | - | - |
| 24 | | Kranken- und Pflegeversicherungsbeiträge | - | - |
| 25 | | Beiträge zur Berufsgenossenschaft | - | - |
| 26 | | Umlage für das Insolvenzgeld | - | - |
| 27 | | Sonstige gesetzliche Aufwendungen 7) | - | - |
| 28 | D.1212 | Aufwendungen für die betriebliche Altersversorgung ohne Entgeltumwandlung | - | - |
| 29 | | Aufwendungen für betriebliche Ruhegeldzusagen | - | - |
| 30 | | Zuwendungen an Pensionskassen | - | - |
| 31 | | Zuwendungen an Unterstützungskassen | - | - |
| 32 | | Beiträge zur Direktversicherung | - | - |
| 33 | | Beiträge an Pensionsfonds | - | - |
| 34 | | Beiträge an den Pensions-Sicherungs-Verein VVaG | - | - |
| 35 | D.122 | Unterstellte Sozialbeiträge der Arbeitgeber (ohne Auszubildende) 8) | - | - |
| 36 | D.1221 | Lohn- und Gehaltsfortzahlung | - | - |
| 37 | | Lohn- und Gehaltsfortzahlung im Krankheitsfall | - | - |
| 38 | | Arbeitgeberzuschüsse zum Mutterschaftsgeld 9) | - | - |
| 39 | D.1222 | Unterstellte Sozialbeiträge zur Alters- und Gesundheitsvorsorge von Beamten | - | - |
| 40 | D.1223 | Zahlungen an aus dem Unternehmen ausscheidende Arbeitnehmer | - | - |
| 41 | | Entlassungsentschädigungen | - | - |
| 42 | | Aufstockungsbeträge zu Lohn und Gehalt im Rahmen der Altersteilzeit | - | - |
| 43 | D.1224 | Sonstige freiwillige Sozialleistungen der Arbeitgeber | - | - |
| 44 | D.123 | Sozialbeiträge der Arbeitgeber für Auszubildende | - | - |
| 45 | D.2 | Kosten für die berufliche Aus- und Weiterbildung | - | - |
| 46 | D.3 | Sonstige Aufwendungen 10) | - | - |
| 47 | D.4 | Steuern auf die Lohnsumme oder Beschäftigtenzahl 11) | - | - |
| 48 | | Nachrichtlich: | - | - |
| 49 | | Entgeltumwandlung der Arbeitnehmer für betriebliche Altersversorgung | - | - |
| 50 | | Lohnnebenkosten 12) | - | - |
| 51 | | dar.: gesetzliche Lohnnebenkosten 13) | - | - |
| 52 | | Personalnebenkosten insgesamt 14) | - | - |
| 53 | | dar.: gesetzliche Personalnebenkosten 15) | - | - |
| 54 | | Bruttoarbeitskosten je Vollzeiteinheit einschließlich Auszubildende | - | - |
| 55 | | Bruttoarbeitskosten je geleistete Stunde der Beschäftigten (ohne Auszubildende) | - | - |
| | | Nettoarbeitskosten je geleistete Stunde der Beschäftigten (einschl. Auszubildende) | - | - |

1) Harmonisierter Schlüssel der statistischen Ämter der Europäischen Union nach Verordnung (EG) 1737/2005.- 2) Laufend gezahltes für nicht gearbeitete Tage, Sachleistungen).- 3) Zahlungen, die im Allgemeinen nicht laufend mit jeder Lohn- und Gehaltszahlung 5) Naturalleistungen, Firmenwagen, Personalrabatte, Job-Tickets und Zinssparnisse.- 6) Zahlungen der Arbeitgeber an Versicherungs zur Winterbeschäftigungs-Umlage nach Winterbeschäftigungs-Verordnung.- 8) Sozialleistungen der Arbeitgeber direkt an ihre Arbeit nach Aufwendungsausgleichsgesetz.- 10) Anwerbungskosten, vom Arbeitgeber gestellte Berufskleidung.- 11) Ausgleichsabgabe nach "indirekten Kosten" der Internationalen Arbeitsorganisation (ILO).- 13) Gesetzliche Arbeitgeberbeiträge zur Sozialversicherung, Arbeitgeber für Auszubildende, Steuern auf die Lohnsumme oder die Beschäftigtenzahl.- 14) Arbeitskosten insg. abzüglich Entgelt für Lohn- und Gehaltsfortzahlung, unterstellte Sozialbeiträge zur Alters- und Gesundheitsvorsorge von Beamten, Steuern auf die

| Arbeitskosten je Vollzeiteinheit in Unternehmen mit ... Arbeitnehmern | | | | | | | | | | | | Lfd. Nr. |
|---|---|----------|---|-----------|---|-----------|---|---------------|---|-------------|---|-------------|
| davon mit ... bis ... Arbeitnehmern | | | | | | | | | | 50 und mehr | | |
| 10 - 49 | | 50 - 249 | | 250 - 499 | | 500 - 999 | | 1000 und mehr | | | | |
| EUR | % | EUR | % | EUR | % | EUR | % | EUR | % | EUR | % | |
| - | - | - | - | - | - | - | - | - | - | - | - | 1 |
| - | - | - | - | - | - | - | - | - | - | - | - | 2 |
| - | - | - | - | - | - | - | - | - | - | - | - | 3 |
| - | - | - | - | - | - | - | - | - | - | - | - | 4 |
| - | - | - | - | - | - | - | - | - | - | - | - | 5 |
| - | - | - | - | - | - | - | - | - | - | - | - | 6 |
| - | - | - | - | - | - | - | - | - | - | - | - | 7 |
| - | - | - | - | - | - | - | - | - | - | - | - | 8 |
| - | - | - | - | - | - | - | - | - | - | - | - | 9 |
| - | - | - | - | - | - | - | - | - | - | - | - | 10 |
| - | - | - | - | - | - | - | - | - | - | - | - | 11 |
| - | - | - | - | - | - | - | - | - | - | - | - | 12 |
| - | - | - | - | - | - | - | - | - | - | - | - | 13 |
| - | - | - | - | - | - | - | - | - | - | - | - | 14 |
| - | - | - | - | - | - | - | - | - | - | - | - | 15 |
| - | - | - | - | - | - | - | - | - | - | - | - | 16 |
| - | - | - | - | - | - | - | - | - | - | - | - | 17 |
| - | - | - | - | - | - | - | - | - | - | - | - | 18 |
| - | - | - | - | - | - | - | - | - | - | - | - | 19 |
| - | - | - | - | - | - | - | - | - | - | - | - | 20 |
| - | - | - | - | - | - | - | - | - | - | - | - | 21 |
| - | - | - | - | - | - | - | - | - | - | - | - | 22 |
| - | - | - | - | - | - | - | - | - | - | - | - | 23 |
| - | - | - | - | - | - | - | - | - | - | - | - | 24 |
| - | - | - | - | - | - | - | - | - | - | - | - | 25 |
| - | - | - | - | - | - | - | - | - | - | - | - | 26 |
| - | - | - | - | - | - | - | - | - | - | - | - | 27 |
| - | - | - | - | - | - | - | - | - | - | - | - | 28 |
| - | - | - | - | - | - | - | - | - | - | - | - | 29 |
| - | - | - | - | - | - | - | - | - | - | - | - | 30 |
| - | - | - | - | - | - | - | - | - | - | - | - | 31 |
| - | - | - | - | - | - | - | - | - | - | - | - | 32 |
| - | - | - | - | - | - | - | - | - | - | - | - | 33 |
| - | - | - | - | - | - | - | - | - | - | - | - | 34 |
| - | - | - | - | - | - | - | - | - | - | - | - | 35 |
| - | - | - | - | - | - | - | - | - | - | - | - | 36 |
| - | - | - | - | - | - | - | - | - | - | - | - | 37 |
| - | - | - | - | - | - | - | - | - | - | - | - | 38 |
| - | - | - | - | - | - | - | - | - | - | - | - | 39 |
| - | - | - | - | - | - | - | - | - | - | - | - | 40 |
| - | - | - | - | - | - | - | - | - | - | - | - | 41 |
| - | - | - | - | - | - | - | - | - | - | - | - | 42 |
| - | - | - | - | - | - | - | - | - | - | - | - | 43 |
| - | - | - | - | - | - | - | - | - | - | - | - | 44 |
| - | - | - | - | - | - | - | - | - | - | - | - | 45 |
| - | - | - | - | - | - | - | - | - | - | - | - | 46 |
| - | - | - | - | - | - | - | - | - | - | - | - | 47 |
| - | - | - | - | - | - | - | - | - | - | - | - | 48 |
| - | - | - | - | - | - | - | - | - | - | - | - | 49 |
| - | - | - | - | - | - | - | - | - | - | - | - | 50 |
| - | - | - | - | - | - | - | - | - | - | - | - | 51 |
| - | - | - | - | - | - | - | - | - | - | - | - | 52 |
| - | - | - | - | - | - | - | - | - | - | - | - | 53 |
| - | - | - | - | - | - | - | - | - | - | - | - | 54 |
| - | - | - | - | - | - | - | - | - | - | - | - | 55 |

Entgelt für die geleistete Arbeitszeit (Bruttolohn/Bruttogehalt abzüglich Sonderzahlungen, vermögenswirksame Leistungen, Vergütung geleistet werden.- 4) Unbare individuelle Leistungen, Aktienoptionsprogramme, Belegschaftsaktien, Belegschaftseinrichtungen.- träger oder Bildung von Rückstellungen, um ihren Arbeitnehmern Anspruch auf Sozialleistungen zu sichern.- 7) Arbeitgeberbeiträge nehmer, d. h. ohne Zwischenschaltung eines Versicherungsträgers und ohne Rückstellungen zu bilden.- 9) Beiträge zum U2-Verfahren Schwerbehindertenrecht (Teil 2 SGB IX).- 12) Arbeitskosten insg. abzüglich Bruttolöhne und -gehälter (D.11). Entspricht den Lohn- und Gehaltsfortzahlung, unterstellte Sozialbeiträge zur Alters- und Gesundheitsvorsorge von Beamten, Sozialbeiträge der die geleistete Arbeitszeit.- 15) Gesetzliche Arbeitgeberbeiträge zur Sozialversicherung, Vergütung gesetzlicher Feiertage, Lohnsumme oder die Beschäftigtenzahl.-

| Lfd.Nr. | Schlüssel 1) | Kostenart | 10 und mehr | |
|---------|--------------|--|-------------|-------|
| | | | EUR | % |
| | | | | |
| 1 | | Bruttoarbeitskosten insgesamt | 38 142 | 100,0 |
| 2 | D | Nettoarbeitskosten (Bruttoarbeitskosten abzüglich Lohnsubventionen) | 38 071 | 99,8 |
| 3 | D.5 | Lohnsubventionen (dem Arbeitgeber erstattete Lohn- und Gehaltszahlungen) | / | / |
| 4 | D.1 | Arbeitnehmerentgelt | 37 953 | 99,5 |
| 5 | D.11 | Bruttolöhne und -gehälter | 29 485 | 77,3 |
| 6 | D.111 | Bruttolöhne und -gehälter (ohne Auszubildende) | 29 167 | 76,5 |
| 7 | D.11111 | Entgelt für die geleistete Arbeitszeit 2) | 22 945 | 60,2 |
| 8 | D.11112 | Sonderzahlungen insgesamt 3) | (2 098) | 5,5 |
| 9 | | dar.: von persönlichen Leistungen und vom Unternehmenserfolg abhängig | (354) | (0,9) |
| 10 | D.1112 | Leistungen zur Vermögensbildung der Arbeitnehmer | / | / |
| 11 | D.1113 | Vergütung für nicht gearbeitete Tage | 3 816 | 10,0 |
| 12 | | Urlaubsvergütung | 2 818 | 7,4 |
| 13 | | Vergütung gesetzlicher Feiertage | 920 | 2,4 |
| 14 | | Vergütung sonstiger betrieblicher oder tariflicher arbeitsfreier Tage | / | / |
| 15 | D.1114 | Sachleistungen 4) | / | / |
| 16 | | dar.: unbare individuelle Leistungen 5) | 187 | 0,5 |
| 17 | D.112 | Bruttolöhne und -gehälter der Auszubildenden | / | / |
| 18 | D.12 | Sozialbeiträge der Arbeitgeber | 8 468 | 22,2 |
| 19 | D.121 | Tatsächliche Sozialbeiträge der Arbeitgeber (ohne Auszubildende) 6) | 7 443 | 19,5 |
| 20 | D.1211 | Gesetzliche Arbeitgeberbeiträge zur Sozialversicherung | 7 348 | 19,3 |
| 21 | | Rentenversicherungsbeiträge | 3 325 | 8,7 |
| 22 | | dar.: Aufstockungsbeiträge zur Rentenversicherung im Rahmen der Altersteilzeit | / | / |
| 23 | | Arbeitslosenversicherungsbeiträge | 463 | 1,2 |
| 24 | | Kranken- und Pflegeversicherungsbeiträge | 2 045 | 5,4 |
| 25 | | Beiträge zur Berufsgenossenschaft | 1 484 | 3,9 |
| 26 | | Umlage für das Insolvenzgeld | 28 | 0,1 |
| 27 | | Sonstige gesetzliche Aufwendungen 7) | / | / |
| 28 | D.1212 | Aufwendungen für die betriebliche Altersversorgung ohne Entgeltumwandlung | / | / |
| 29 | | Aufwendungen für betriebliche Ruhegeldzusagen | / | / |
| 30 | | Zuwendungen an Pensionskassen | / | / |
| 31 | | Zuwendungen an Unterstützungskassen | / | / |
| 32 | | Beiträge zur Direktversicherung | / | / |
| 33 | | Beiträge an Pensionsfonds | (1) | (0,0) |
| 34 | | Beiträge an den Pensions-Sicherungs-Verein VVaG | / | / |
| 35 | D.122 | Unterstellte Sozialbeiträge der Arbeitgeber (ohne Auszubildende) 8) | (946) | (2,5) |
| 36 | D.1221 | Lohn- und Gehaltsfortzahlung | 841 | 2,2 |
| 37 | | Lohn- und Gehaltsfortzahlung im Krankheitsfall | (797) | (2,1) |
| 38 | | Arbeitgeberzuschüsse zum Mutterschaftsgeld 9) | (43) | (0,1) |
| 39 | D.1222 | Unterstellte Sozialbeiträge zur Alters- und Gesundheitsvorsorge von Beamten | - | - |
| 40 | D.1223 | Zahlungen an aus dem Unternehmen ausscheidende Arbeitnehmer | / | / |
| 41 | | Entlassungsentschädigungen | / | / |
| 42 | | Aufstockungsbeiträge zu Lohn und Gehalt im Rahmen der Altersteilzeit | / | / |
| 43 | D.1224 | Sonstige freiwillige Sozialleistungen der Arbeitgeber | / | / |
| 44 | D.123 | Sozialbeiträge der Arbeitgeber für Auszubildende | / | / |
| 45 | D.2 | Kosten für die berufliche Aus- und Weiterbildung | (119) | (0,3) |
| 46 | D.3 | Sonstige Aufwendungen 10) | / | / |
| 47 | D.4 | Steuern auf die Lohnsumme oder Beschäftigtenzahl 11) | 23 | 0,1 |
| 48 | | Nachrichtlich: | | |
| 49 | | Entgeltumwandlung der Arbeitnehmer für betriebliche Altersversorgung | / | / |
| 50 | | Lohnnebenkosten 12) | 8 657 | 22,7 |
| 51 | | dar.: gesetzliche Lohnnebenkosten 13) | 8 291 | 21,7 |
| 52 | | Personalnebenkosten insgesamt 14) | 15 196 | 39,8 |
| 53 | | dar.: gesetzliche Personalnebenkosten 15) | 9 131 | 23,9 |
| 54 | | Bruttoarbeitskosten je Vollzeiteinheit einschließlich Auszubildende | 36 777 | 96,4 |
| 55 | | Bruttoarbeitskosten je geleistete Stunde der Beschäftigten (ohne Auszubildende) | 21,99 | |
| | | Nettoarbeitskosten je geleistete Stunde der Beschäftigten (einschl. Auszubildende) | 21,19 | |

1) Harmonisierter Schlüssel der statistischen Ämter der Europäischen Union nach Verordnung (EG) 1737/2005.- 2) Laufend gezahltes für nicht gearbeitete Tage, Sachleistungen).- 3) Zahlungen, die im Allgemeinen nicht laufend mit jeder Lohn- und Gehaltszahlung 5) Naturalleistungen, Firmenwagen, Personalrabatte, Job-Tickets und Zinssparnisse.- 6) Zahlungen der Arbeitgeber an Versicherungs zur Winterbeschäftigungs-Umlage nach Winterbeschäftigungs-Verordnung.- 8) Sozialleistungen der Arbeitgeber direkt an ihre Arbeit nach Aufwendungsausgleichsgesetz.- 10) Anwerbekosten, vom Arbeitgeber gestellte Berufskleidung.- 11) Ausgleichsabgabe nach "indirekten Kosten" der Internationalen Arbeitsorganisation (ILO).- 13) Gesetzliche Arbeitgeberbeiträge zur Sozialversicherung, Arbeitgeber für Auszubildende, Steuern auf die Lohnsumme oder die Beschäftigtenzahl.- 14) Arbeitskosten insg. abzüglich Entgelt für Lohn- und Gehaltsfortzahlung, unterstellte Sozialbeiträge zur Alters- und Gesundheitsvorsorge von Beamten, Steuern auf die

Wirtschaftszweigen und Unternehmensgrößenklassen

Länder

und Erden, sonstiger Bergbau

| Arbeitskosten je Vollzeiteinheit in Unternehmen mit ... Arbeitnehmern | | | | | | | | | | | | Lfd. Nr. |
|---|---|----------|---|-----------|---|-----------|---|---------------|---|-------------|---|-------------|
| davon mit ... bis ... Arbeitnehmern | | | | | | | | | | 50 und mehr | | |
| 10 - 49 | | 50 - 249 | | 250 - 499 | | 500 - 999 | | 1000 und mehr | | | | |
| EUR | % | EUR | % | EUR | % | EUR | % | EUR | % | EUR | % | |
| . | . | . | . | . | . | . | . | . | . | . | . | 1 |
| . | . | . | . | . | . | . | . | . | . | . | . | 2 |
| . | . | . | . | - | - | - | - | - | - | . | . | 3 |
| . | . | . | . | . | . | . | . | . | . | . | . | 4 |
| . | . | . | . | . | . | . | . | . | . | . | . | 5 |
| . | . | . | . | . | . | . | . | . | . | . | . | 6 |
| . | . | . | . | . | . | . | . | . | . | . | . | 7 |
| . | . | . | . | . | . | . | . | . | . | . | . | 8 |
| . | . | . | . | . | . | . | . | . | . | . | . | 9 |
| . | . | . | . | . | . | . | . | . | . | . | . | 10 |
| . | . | . | . | . | . | . | . | . | . | . | . | 11 |
| . | . | . | . | . | . | . | . | . | . | . | . | 12 |
| . | . | . | . | . | . | . | . | . | . | . | . | 13 |
| . | . | . | . | . | . | . | . | . | . | . | . | 14 |
| . | . | . | . | . | . | . | . | . | . | . | . | 15 |
| . | . | . | . | - | - | . | . | . | . | . | . | 16 |
| . | . | . | . | . | . | . | . | . | . | . | . | 17 |
| . | . | . | . | . | . | . | . | . | . | . | . | 18 |
| . | . | . | . | . | . | . | . | . | . | . | . | 19 |
| . | . | . | . | . | . | . | . | . | . | . | . | 20 |
| . | . | . | . | . | . | . | . | . | . | . | . | 21 |
| . | . | . | . | . | . | . | . | . | . | . | . | 22 |
| . | . | . | . | . | . | . | . | . | . | . | . | 23 |
| . | . | . | . | . | . | . | . | . | . | . | . | 24 |
| . | . | . | . | . | . | . | . | . | . | . | . | 25 |
| . | . | . | . | . | . | . | . | . | . | . | . | 26 |
| - | - | . | . | - | - | . | . | - | - | . | . | 27 |
| . | . | . | . | . | . | . | . | . | . | . | . | 28 |
| . | . | . | . | . | . | - | - | - | - | . | . | 29 |
| . | . | . | . | - | - | . | . | . | . | . | . | 30 |
| . | . | - | - | - | - | . | . | . | . | . | . | 31 |
| . | . | . | . | - | - | . | . | . | . | . | . | 32 |
| - | - | - | - | - | - | - | - | - | - | . | . | 33 |
| . | . | . | . | - | - | - | - | - | - | . | . | 34 |
| . | . | . | . | . | . | . | . | . | . | . | . | 35 |
| . | . | . | . | . | . | . | . | . | . | . | . | 36 |
| . | . | . | . | . | . | . | . | . | . | . | . | 37 |
| . | . | . | . | . | . | . | . | . | . | . | . | 38 |
| - | - | - | - | - | - | - | - | - | - | - | - | 39 |
| . | . | . | . | . | . | . | . | . | . | . | . | 40 |
| . | . | . | . | . | . | - | - | - | - | . | . | 41 |
| . | . | . | . | . | . | . | . | . | . | . | . | 42 |
| . | . | . | . | . | . | - | - | . | . | . | . | 43 |
| . | . | . | . | . | . | . | . | . | . | . | . | 44 |
| . | . | . | . | . | . | . | . | . | . | . | . | 45 |
| . | . | . | . | - | - | - | - | . | . | . | . | 46 |
| . | . | . | . | . | . | . | . | . | . | . | . | 47 |
| . | . | . | . | . | . | . | . | . | . | . | . | 48 |
| . | . | . | . | . | . | . | . | . | . | . | . | 49 |
| . | . | . | . | . | . | . | . | . | . | . | . | 50 |
| . | . | . | . | . | . | . | . | . | . | . | . | 51 |
| . | . | . | . | . | . | . | . | . | . | . | . | 52 |
| . | . | . | . | . | . | . | . | . | . | . | . | 53 |
| . | . | . | . | . | . | . | . | . | . | . | . | 54 |
| . | . | . | . | . | . | . | . | . | . | . | . | 55 |

Entgelt für die geleistete Arbeitszeit (Bruttolohn/Bruttogehalt abzüglich Sonderzahlungen, vermögenswirksame Leistungen, Vergütung geleistet werden.- 4) Unbare individuelle Leistungen, Aktienoptionsprogramme, Belegschaftsaktien, Belegschaftseinrichtungen.- träger oder Bildung von Rückstellungen, um ihren Arbeitnehmern Anspruch auf Sozialleistungen zu sichern.- 7) Arbeitgeberbeiträge nehmer, d. h. ohne Zwischenschaltung eines Versicherungsträgers und ohne Rückstellungen zu bilden.- 9) Beiträge zum U2-Verfahren Schwerbehindertenrecht (Teil 2 SGB IX).- 12) Arbeitskosten insg. abzüglich Bruttolöhne und -gehälter (D.11). Entspricht den Lohn- und Gehaltsfortzahlung, unterstellte Sozialbeiträge zur Alters- und Gesundheitsvorsorge von Beamten, Sozialbeiträge der die geleistete Arbeitszeit.- 15) Gesetzliche Arbeitgeberbeiträge zur Sozialversicherung, Vergütung gesetzlicher Feiertage, Lohnsumme oder die Beschäftigtenzahl.-

| Lfd.Nr. | Schlüssel 1) | Kostenart | 10 und mehr | |
|---------|--------------|--|-------------|---|
| | | | EUR | % |
| 1 | | B r u t t o a r b e i t s k o s t e n i n s g e s a m t | . | . |
| 2 | D | Nettoarbeitskosten (Bruttoarbeitskosten abzüglich Lohnsubventionen) | . | . |
| 3 | D.5 | Lohnsubventionen (dem Arbeitgeber erstattete Lohn- und Gehaltszahlungen) | . | . |
| 4 | D.1 | Arbeitnehmerentgelt | . | . |
| 5 | D.11 | Bruttolöhne und -gehälter | . | . |
| 6 | D.111 | Bruttolöhne und -gehälter (ohne Auszubildende) | . | . |
| 7 | D.11111 | Entgelt für die geleistete Arbeitszeit 2) | . | . |
| 8 | D.11112 | Sonderzahlungen insgesamt 3) | . | . |
| 9 | | dar.: von persönlichen Leistungen und vom Unternehmenserfolg abhängig | . | . |
| 10 | D.1112 | Leistungen zur Vermögensbildung der Arbeitnehmer | . | . |
| 11 | D.1113 | Vergütung für nicht gearbeitete Tage | . | . |
| 12 | | Urlaubsvergütung | . | . |
| 13 | | Vergütung gesetzlicher Feiertage | . | . |
| 14 | | Vergütung sonstiger betrieblicher oder tariflicher arbeitsfreier Tage | . | . |
| 15 | D.1114 | Sachleistungen 4) | . | . |
| 16 | | dar.: unbare individuelle Leistungen 5) | . | . |
| 17 | D.112 | Bruttolöhne und -gehälter der Auszubildenden | . | . |
| 18 | D.12 | Sozialbeiträge der Arbeitgeber | . | . |
| 19 | D.121 | Tatsächliche Sozialbeiträge der Arbeitgeber (ohne Auszubildende) 6) | . | . |
| 20 | D.1211 | Gesetzliche Arbeitgeberbeiträge zur Sozialversicherung | . | . |
| 21 | | Rentenversicherungsbeiträge | . | . |
| 22 | | dar.: Aufstockungsbeiträge zur Rentenversicherung im Rahmen der Altersteilzeit | - | - |
| 23 | | Arbeitslosenversicherungsbeiträge | . | . |
| 24 | | Kranken- und Pflegeversicherungsbeiträge | . | . |
| 25 | | Beiträge zur Berufsgenossenschaft | . | . |
| 26 | | Umlage für das Insolvenzgeld | . | . |
| 27 | | Sonstige gesetzliche Aufwendungen 7) | - | - |
| 28 | D.1212 | Aufwendungen für die betriebliche Altersversorgung ohne Entgeltumwandlung | . | . |
| 29 | | Aufwendungen für betriebliche Ruhegeldzusagen | . | . |
| 30 | | Zuwendungen an Pensionskassen | . | . |
| 31 | | Zuwendungen an Unterstützungskassen | - | - |
| 32 | | Beiträge zur Direktversicherung | . | . |
| 33 | | Beiträge an Pensionsfonds | - | - |
| 34 | | Beiträge an den Pensions-Sicherungs-Verein VVaG | - | - |
| 35 | D.122 | Unterstellte Sozialbeiträge der Arbeitgeber (ohne Auszubildende) 8) | . | . |
| 36 | D.1221 | Lohn- und Gehaltsfortzahlung | . | . |
| 37 | | Lohn- und Gehaltsfortzahlung im Krankheitsfall | . | . |
| 38 | | Arbeitgeberzuschüsse zum Mutterschaftsgeld 9) | . | . |
| 39 | D.1222 | Unterstellte Sozialbeiträge zur Alters- und Gesundheitsvorsorge von Beamten | - | - |
| 40 | D.1223 | Zahlungen an aus dem Unternehmen ausscheidende Arbeitnehmer | . | . |
| 41 | | Entlassungsentschädigungen | . | . |
| 42 | | Aufstockungsbeträge zu Lohn und Gehalt im Rahmen der Altersteilzeit | - | - |
| 43 | D.1224 | Sonstige freiwillige Sozialleistungen der Arbeitgeber | . | . |
| 44 | D.123 | Sozialbeiträge der Arbeitgeber für Auszubildende | . | . |
| 45 | D.2 | Kosten für die berufliche Aus- und Weiterbildung | . | . |
| 46 | D.3 | Sonstige Aufwendungen 10) | . | . |
| 47 | D.4 | Steuern auf die Lohnsumme oder Beschäftigtenzahl 11) | . | . |
| 48 | | Nachrichtlich: | . | . |
| 49 | | Entgeltumwandlung der Arbeitnehmer für betriebliche Altersversorgung | . | . |
| 50 | | Lohnnebenkosten 12) | . | . |
| 51 | | dar.: gesetzliche Lohnnebenkosten 13) | . | . |
| 52 | | Personalnebenkosten insgesamt 14) | . | . |
| 53 | | dar.: gesetzliche Personalnebenkosten 15) | . | . |
| 54 | | Bruttoarbeitskosten je Vollzeiteinheit einschließlich Auszubildende | . | . |
| 55 | | Bruttoarbeitskosten je geleistete Stunde der Beschäftigten (ohne Auszubildende) | . | . |
| 55 | | Nettoarbeitskosten je geleistete Stunde der Beschäftigten (einschl. Auszubildende) | . | . |

1) Harmonisierter Schlüssel der statistischen Ämter der Europäischen Union nach Verordnung (EG) 1737/2005.- 2) Laufend gezahltes für nicht gearbeitete Tage, Sachleistungen).- 3) Zahlungen, die im Allgemeinen nicht laufend mit jeder Lohn- und Gehaltszahlung 5) Naturalleistungen, Firmenwagen, Personalrabatte, Job-Tickets und Zinssparnisse.- 6) Zahlungen der Arbeitgeber an Versicherungs zur Winterbeschäftigungs-Umlage nach Winterbeschäftigungs-Verordnung.- 8) Sozialleistungen der Arbeitgeber direkt an ihre Arbeit nach Aufwendungsausgleichsgesetz.- 10) Anwerbungskosten, vom Arbeitgeber gestellte Berufskleidung.- 11) Ausgleichsabgabe nach "indirekten Kosten" der Internationalen Arbeitsorganisation (ILO).- 13) Gesetzliche Arbeitgeberbeiträge zur Sozialversicherung, Arbeitgeber für Auszubildende, Steuern auf die Lohnsumme oder die Beschäftigtenzahl.- 14) Arbeitskosten insg. abzüglich Entgelt für Lohn- und Gehaltsfortzahlung, unterstellte Sozialbeiträge zur Alters- und Gesundheitsvorsorge von Beamten, Steuern auf die

| Arbeitskosten je Vollzeiteinheit in Unternehmen mit ... Arbeitnehmern | | | | | | | | | | | | Lfd. Nr. |
|---|---|----------|---|-----------|---|-----------|---|---------------|---|-------------|---|-------------|
| davon mit ... bis ... Arbeitnehmern | | | | | | | | | | 50 und mehr | | |
| 10 - 49 | | 50 - 249 | | 250 - 499 | | 500 - 999 | | 1000 und mehr | | | | |
| EUR | % | EUR | % | EUR | % | EUR | % | EUR | % | EUR | % | |
| . | . | . | . | - | - | . | . | - | - | . | . | 1 |
| . | . | . | . | - | - | . | . | - | - | . | . | 2 |
| . | . | . | . | - | - | - | - | - | - | . | . | 3 |
| . | . | . | . | - | - | . | . | - | - | . | . | 4 |
| . | . | . | . | - | - | . | . | - | - | . | . | 5 |
| . | . | . | . | - | - | . | . | - | - | . | . | 6 |
| . | . | . | . | - | - | . | . | - | - | . | . | 7 |
| . | . | . | . | - | - | . | . | - | - | . | . | 8 |
| . | . | . | . | - | - | . | . | - | - | . | . | 9 |
| . | . | . | . | - | - | . | . | - | - | . | . | 10 |
| . | . | . | . | - | - | . | . | - | - | . | . | 11 |
| . | . | . | . | - | - | . | . | - | - | . | . | 12 |
| . | . | . | . | - | - | . | . | - | - | . | . | 13 |
| - | - | - | - | - | - | - | - | - | - | . | . | 14 |
| . | . | - | - | - | - | . | . | - | - | . | . | 15 |
| - | - | . | . | - | - | - | - | - | - | . | . | 16 |
| - | - | . | . | - | - | - | - | - | - | . | . | 17 |
| . | . | . | . | - | - | . | . | - | - | . | . | 18 |
| . | . | . | . | - | - | . | . | - | - | . | . | 19 |
| . | . | . | . | - | - | . | . | - | - | . | . | 20 |
| . | . | . | . | - | - | . | . | - | - | . | . | 21 |
| - | - | - | - | - | - | - | - | - | - | - | - | 22 |
| . | . | . | . | - | - | . | . | - | - | . | . | 23 |
| . | . | . | . | - | - | . | . | - | - | . | . | 24 |
| . | . | . | . | - | - | . | . | - | - | . | . | 25 |
| . | . | . | . | - | - | . | . | - | - | . | . | 26 |
| - | - | - | - | - | - | - | - | - | - | - | - | 27 |
| . | . | - | - | - | - | . | . | - | - | . | . | 28 |
| - | - | - | - | - | - | . | . | - | - | . | . | 29 |
| . | . | - | - | - | - | - | - | - | - | . | . | 30 |
| - | - | - | - | - | - | - | - | - | - | - | - | 31 |
| . | . | - | - | - | - | - | - | - | - | - | - | 32 |
| - | - | - | - | - | - | - | - | - | - | - | - | 33 |
| - | - | - | - | - | - | - | - | - | - | - | - | 34 |
| . | . | . | . | - | - | . | . | - | - | . | . | 35 |
| . | . | . | . | - | - | . | . | - | - | . | . | 36 |
| . | . | . | . | - | - | . | . | - | - | . | . | 37 |
| - | - | - | - | - | - | - | - | - | - | - | - | 38 |
| - | - | - | - | - | - | - | - | - | - | . | . | 39 |
| - | - | - | - | - | - | . | . | - | - | . | . | 40 |
| - | - | - | - | - | - | . | . | - | - | . | . | 41 |
| - | - | - | - | - | - | . | . | - | - | - | - | 42 |
| - | - | - | - | - | - | . | . | - | - | . | . | 43 |
| - | - | . | . | - | - | - | - | - | - | . | . | 44 |
| . | . | . | . | - | - | . | . | - | - | . | . | 45 |
| . | . | - | - | - | - | . | . | - | - | . | . | 46 |
| . | . | . | . | - | - | . | . | - | - | . | . | 47 |
| . | . | . | . | - | - | . | . | - | - | . | . | 48 |
| . | . | . | . | - | - | . | . | - | - | . | . | 49 |
| . | . | . | . | - | - | . | . | - | - | . | . | 50 |
| . | . | . | . | - | - | . | . | - | - | . | . | 51 |
| . | . | . | . | - | - | . | . | - | - | . | . | 52 |
| . | . | . | . | - | - | . | . | - | - | . | . | 53 |
| . | . | . | . | - | - | . | . | - | - | . | . | 54 |
| . | . | . | . | - | - | . | . | - | - | . | . | 55 |

Entgelt für die geleistete Arbeitszeit (Bruttolohn/Bruttogehalt abzüglich Sonderzahlungen, vermögenswirksame Leistungen, Vergütung geleistet werden.- 4) Unbare individuelle Leistungen, Aktienoptionsprogramme, Belegschaftsaktien, Belegschaftseinrichtungen.- träger oder Bildung von Rückstellungen, um ihren Arbeitnehmern Anspruch auf Sozialleistungen zu sichern.- 7) Arbeitgeberbeiträge nehmer, d. h. ohne Zwischenschaltung eines Versicherungsträgers und ohne Rückstellungen zu bilden.- 9) Beiträge zum U2-Verfahren Schwerbehindertenrecht (Teil 2 SGB IX).- 12) Arbeitskosten insg. abzüglich Bruttolöhne und -gehälter (D.11). Entspricht den Lohn- und Gehaltsfortzahlung, unterstellte Sozialbeiträge zur Alters- und Gesundheitsvorsorge von Beamten, Sozialbeiträge der die geleistete Arbeitszeit.- 15) Gesetzliche Arbeitgeberbeiträge zur Sozialversicherung, Vergütung gesetzlicher Feiertage, Lohnsumme oder die Beschäftigtenzahl.-

| Lfd.Nr. | Schlüssel 1) | Kostenart | 10 und mehr | |
|---------|--------------|--|-------------|-------|
| | | | EUR | % |
| | | | | |
| 1 | | Bruttoarbeitskosten insgesamt | 36 404 | 100,0 |
| 2 | D | Nettoarbeitskosten (Bruttoarbeitskosten abzüglich Lohnsubventionen) | 36 334 | 99,8 |
| 3 | D.5 | Lohnsubventionen (dem Arbeitgeber erstattete Lohn- und Gehaltszahlungen) | (70) | (0,2) |
| 4 | D.1 | Arbeitnehmerentgelt | 36 144 | 99,3 |
| 5 | D.11 | Bruttolöhne und -gehälter | 28 868 | 79,3 |
| 6 | D.111 | Bruttolöhne und -gehälter (ohne Auszubildende) | 28 458 | 78,2 |
| 7 | D.11111 | Entgelt für die geleistete Arbeitszeit 2) | 21 985 | 60,4 |
| 8 | D.11112 | Sonderzahlungen insgesamt 3) | 2 281 | 6,3 |
| 9 | | dar.: von persönlichen Leistungen und vom Unternehmenserfolg abhängig | 808 | 2,2 |
| 10 | D.1112 | Leistungen zur Vermögensbildung der Arbeitnehmer | 96 | 0,3 |
| 11 | D.1113 | Vergütung für nicht gearbeitete Tage | 3 852 | 10,6 |
| 12 | | Urlaubsvergütung | 2 818 | 7,7 |
| 13 | | Vergütung gesetzlicher Feiertage | 946 | 2,6 |
| 14 | | Vergütung sonstiger betrieblicher oder tariflicher arbeitsfreier Tage | 88 | 0,2 |
| 15 | D.1114 | Sachleistungen 4) | 244 | 0,7 |
| 16 | | dar.: unbare individuelle Leistungen 5) | 165 | 0,5 |
| 17 | D.112 | Bruttolöhne und -gehälter der Auszubildenden | 410 | 1,1 |
| 18 | D.12 | Sozialbeiträge der Arbeitgeber | 7 277 | 20,0 |
| 19 | D.121 | Tatsächliche Sozialbeiträge der Arbeitgeber (ohne Auszubildende) 6) | 6 007 | 16,5 |
| 20 | D.1211 | Gesetzliche Arbeitgeberbeiträge zur Sozialversicherung | 5 770 | 15,8 |
| 21 | | Rentenversicherungsbeiträge | 2 714 | 7,5 |
| 22 | | dar.: Aufstockungsbeiträge zur Rentenversicherung im Rahmen der Altersteilzeit | 39 | 0,1 |
| 23 | | Arbeitslosenversicherungsbeiträge | 436 | 1,2 |
| 24 | | Kranken- und Pflegeversicherungsbeiträge | 1 932 | 5,3 |
| 25 | | Beiträge zur Berufsgenossenschaft | 661 | 1,8 |
| 26 | | Umlage für das Insolvenzgeld | 28 | 0,1 |
| 27 | | Sonstige gesetzliche Aufwendungen 7) | / | / |
| 28 | D.1212 | Aufwendungen für die betriebliche Altersversorgung ohne Entgeltumwandlung | 237 | 0,7 |
| 29 | | Aufwendungen für betriebliche Ruhegeldzusagen | (103) | (0,3) |
| 30 | | Zuwendungen an Pensionskassen | (47) | (0,1) |
| 31 | | Zuwendungen an Unterstützungskassen | / | / |
| 32 | | Beiträge zur Direktversicherung | (58) | (0,2) |
| 33 | | Beiträge an Pensionsfonds | 12 | 0,0 |
| 34 | | Beiträge an den Pensions-Sicherungs-Verein VVaG | 4 | 0,0 |
| 35 | D.122 | Unterstellte Sozialbeiträge der Arbeitgeber (ohne Auszubildende) 8) | 1 169 | 3,2 |
| 36 | D.1221 | Lohn- und Gehaltsfortzahlung | 999 | 2,7 |
| 37 | | Lohn- und Gehaltsfortzahlung im Krankheitsfall | 954 | 2,6 |
| 38 | | Arbeitgeberzuschüsse zum Mutterschaftsgeld 9) | 46 | 0,1 |
| 39 | D.1222 | Unterstellte Sozialbeiträge zur Alters- und Gesundheitsvorsorge von Beamten | - | - |
| 40 | D.1223 | Zahlungen an aus dem Unternehmen ausscheidende Arbeitnehmer | 162 | 0,4 |
| 41 | | Entlassungsentschädigungen | 99 | 0,3 |
| 42 | | Aufstockungsbeiträge zu Lohn und Gehalt im Rahmen der Altersteilzeit | 62 | 0,2 |
| 43 | D.1224 | Sonstige freiwillige Sozialleistungen der Arbeitgeber | / | / |
| 44 | D.123 | Sozialbeiträge der Arbeitgeber für Auszubildende | 101 | 0,3 |
| 45 | D.2 | Kosten für die berufliche Aus- und Weiterbildung | 146 | 0,4 |
| 46 | D.3 | Sonstige Aufwendungen 10) | 94 | 0,3 |
| 47 | D.4 | Steuern auf die Lohnsumme oder Beschäftigtenzahl 11) | 19 | 0,1 |
| 48 | | Nachrichtlich: | | |
| 49 | | Entgeltumwandlung der Arbeitnehmer für betriebliche Altersversorgung | 187 | 0,5 |
| 50 | | Lohnnebenkosten 12) | 7 536 | 20,7 |
| 51 | | dar.: gesetzliche Lohnnebenkosten 13) | 6 890 | 18,9 |
| 52 | | Personalnebenkosten insgesamt 14) | 14 419 | 39,6 |
| 53 | | dar.: gesetzliche Personalnebenkosten 15) | 7 734 | 21,2 |
| 54 | | Bruttoarbeitskosten je Vollzeiteinheit einschließlich Auszubildende | 34 605 | 95,1 |
| 55 | | Bruttoarbeitskosten je geleistete Stunde der Beschäftigten (ohne Auszubildende) | 21,47 | |
| | | Nettoarbeitskosten je geleistete Stunde der Beschäftigten (einschl. Auszubildende) | 20,36 | |

1) Harmonisierter Schlüssel der statistischen Ämter der Europäischen Union nach Verordnung (EG) 1737/2005.- 2) Laufend gezahltes für nicht gearbeitete Tage, Sachleistungen).- 3) Zahlungen, die im Allgemeinen nicht laufend mit jeder Lohn- und Gehaltszahlung 5) Naturalleistungen, Firmenwagen, Personalrabatte, Job-Tickets und Zinssparnisse.- 6) Zahlungen der Arbeitgeber an Versicherungs zur Winterbeschäftigungs-Umlage nach Winterbeschäftigungs-Verordnung.- 8) Sozialleistungen der Arbeitgeber direkt an ihre Arbeit nach Aufwendungsausgleichsgesetz.- 10) Anwerbungskosten, vom Arbeitgeber gestellte Berufskleidung.- 11) Ausgleichsabgabe nach "indirekten Kosten" der Internationalen Arbeitsorganisation (ILO).- 13) Gesetzliche Arbeitgeberbeiträge zur Sozialversicherung, Arbeitgeber für Auszubildende, Steuern auf die Lohnsumme oder die Beschäftigtenzahl.- 14) Arbeitskosten insg. abzüglich Entgelt für Lohn- und Gehaltsfortzahlung, unterstellte Sozialbeiträge zur Alters- und Gesundheitsvorsorge von Beamten, Steuern auf die

Wirtschaftszweigen und Unternehmensgrößenklassen

Länder

Gewerbe

| Arbeitskosten je Vollzeiteinheit in Unternehmen mit ... Arbeitnehmern | | | | | | | | | | | | Lfd. Nr. |
|---|-------|----------|-------|-----------|-------|-----------|-------|---------------|-------|-------------|-------|-------------|
| davon mit ... bis ... Arbeitnehmern | | | | | | | | | | 50 und mehr | | |
| 10 - 49 | | 50 - 249 | | 250 - 499 | | 500 - 999 | | 1000 und mehr | | | | |
| EUR | % | EUR | % | EUR | % | EUR | % | EUR | % | EUR | % | |
| 28 177 | 100,0 | 33 318 | 100,0 | 35 962 | 100,0 | 42 696 | 100,0 | 52 113 | 100,0 | 38 649 | 100,0 | 1 |
| 28 018 | 99,4 | 33 247 | 99,8 | 35 926 | 99,9 | 42 677 | 100,0 | 52 106 | 100,0 | 38 603 | 99,9 | 2 |
| (160) | (0,6) | / | / | (36) | (0,1) | / | / | 7 | 0,0 | (46) | (0,1) | 3 |
| 28 091 | 99,7 | 33 081 | 99,3 | 35 700 | 99,3 | 42 337 | 99,2 | 51 622 | 99,1 | 38 343 | 99,2 | 4 |
| 22 433 | 79,6 | 26 487 | 79,5 | 28 544 | 79,4 | 33 681 | 78,9 | 41 112 | 78,9 | 30 624 | 79,2 | 5 |
| 22 081 | 78,4 | 26 088 | 78,3 | 28 146 | 78,3 | 33 241 | 77,9 | 40 601 | 77,9 | 30 198 | 78,1 | 6 |
| 18 060 | 64,1 | 20 639 | 61,9 | 21 708 | 60,4 | 24 649 | 57,7 | 29 402 | 56,4 | 23 056 | 59,7 | 7 |
| (845) | (3,0) | (1 626) | 4,9 | 2 225 | 6,2 | 3 361 | 7,9 | 5 303 | 10,2 | 2 673 | 6,9 | 8 |
| / | / | (560) | (1,7) | (832) | 2,3 | 1 150 | 2,7 | 1 888 | 3,6 | 944 | 2,4 | 9 |
| / | / | (82) | (0,2) | (101) | (0,3) | 136 | 0,3 | 159 | 0,3 | 107 | 0,3 | 10 |
| 2 934 | 10,4 | 3 548 | 10,6 | 3 886 | 10,8 | 4 671 | 10,9 | 5 371 | 10,3 | 4 103 | 10,6 | 11 |
| 2 118 | 7,5 | 2 589 | 7,8 | 2 850 | 7,9 | 3 435 | 8,0 | 3 970 | 7,6 | 3 010 | 7,8 | 12 |
| 769 | 2,7 | 889 | 2,7 | 944 | 2,6 | 1 067 | 2,5 | 1 260 | 2,4 | 994 | 2,6 | 13 |
| / | / | (70) | (0,2) | (93) | (0,3) | 170 | 0,4 | 140 | 0,3 | 99 | 0,3 | 14 |
| (187) | (0,7) | (194) | (0,6) | (226) | (0,6) | 424 | 1,0 | 367 | 0,7 | 260 | 0,7 | 15 |
| 181 | 0,6 | 172 | 0,5 | 124 | 0,3 | 133 | 0,3 | 178 | 0,3 | 160 | 0,4 | 16 |
| (352) | (1,3) | 399 | 1,2 | 397 | 1,1 | 440 | 1,0 | 511 | 1,0 | 426 | 1,1 | 17 |
| 5 658 | 20,1 | 6 594 | 19,8 | 7 157 | 19,9 | 8 657 | 20,3 | 10 510 | 20,2 | 7 719 | 20,0 | 18 |
| 4 839 | 17,2 | 5 487 | 16,5 | 5 872 | 16,3 | 7 010 | 16,4 | 8 444 | 16,2 | 6 325 | 16,4 | 19 |
| 4 628 | 16,4 | 5 334 | 16,0 | 5 716 | 15,9 | 6 773 | 15,9 | 7 895 | 15,1 | 6 082 | 15,7 | 20 |
| 2 100 | 7,5 | 2 474 | 7,4 | 2 721 | 7,6 | 3 161 | 7,4 | 3 885 | 7,5 | 2 881 | 7,5 | 21 |
| / | / | / | / | / | (0,1) | 82 | 0,2 | 122 | 0,2 | 49 | 0,1 | 22 |
| 338 | 1,2 | 402 | 1,2 | 439 | 1,2 | 506 | 1,2 | 611 | 1,2 | 462 | 1,2 | 23 |
| 1 567 | 5,6 | 1 808 | 5,4 | 1 901 | 5,3 | 2 255 | 5,3 | 2 583 | 5,0 | 2 032 | 5,3 | 24 |
| 601 | 2,1 | 624 | 1,9 | 628 | 1,7 | 818 | 1,9 | 777 | 1,5 | 677 | 1,8 | 25 |
| 21 | 0,1 | 25 | 0,1 | 27 | 0,1 | 32 | 0,1 | 39 | 0,1 | 29 | 0,1 | 26 |
| / | / | / | / | 0 | 0,0 | 1 | 0,0 | 0 | 0,0 | / | / | 27 |
| / | / | (153) | (0,5) | (156) | (0,4) | (237) | (0,6) | 550 | 1,1 | 244 | 0,6 | 28 |
| / | / | / | / | (49) | (0,1) | / | / | 328 | 0,6 | 116 | 0,3 | 29 |
| / | / | / | / | (48) | (0,1) | 49 | 0,1 | 60 | 0,1 | (46) | (0,1) | 30 |
| / | / | / | / | / | / | 18 | 0,0 | 8 | 0,0 | / | / | 31 |
| (92) | (0,3) | / | / | / | / | 29 | 0,1 | 71 | 0,1 | (49) | (0,1) | 32 |
| / | / | / | / | / | / | (8) | (0,0) | 69 | 0,1 | 16 | 0,0 | 33 |
| / | / | / | / | (1) | (0,0) | 3 | 0,0 | 14 | 0,0 | 4 | 0,0 | 34 |
| 728 | 2,6 | 1 007 | 3,0 | 1 189 | 3,3 | 1 541 | 3,6 | 1 946 | 3,7 | 1 290 | 3,3 | 35 |
| 689 | 2,4 | 928 | 2,8 | 1 037 | 2,9 | 1 253 | 2,9 | 1 423 | 2,7 | 1 084 | 2,8 | 36 |
| 649 | 2,3 | 883 | 2,7 | 989 | 2,7 | 1 204 | 2,8 | 1 371 | 2,6 | 1 037 | 2,7 | 37 |
| 40 | 0,1 | 45 | 0,1 | 48 | 0,1 | 49 | 0,1 | 52 | 0,1 | 47 | 0,1 | 38 |
| - | - | - | - | - | - | - | - | - | - | - | - | 39 |
| / | / | (77) | (0,2) | (149) | (0,4) | 284 | 0,7 | 484 | 0,9 | 196 | 0,5 | 40 |
| / | / | (59) | (0,2) | (92) | (0,3) | (160) | 0,4 | 260 | 0,5 | 117 | 0,3 | 41 |
| / | / | / | / | (57) | (0,2) | 124 | 0,3 | 224 | 0,4 | 79 | 0,2 | 42 |
| / | / | / | / | (3) | (0,0) | 4 | 0,0 | / | / | / | / | 43 |
| (91) | (0,3) | 100 | 0,3 | 96 | 0,3 | 106 | 0,2 | 120 | 0,2 | 104 | 0,3 | 44 |
| / | / | (114) | (0,3) | (146) | 0,4 | 212 | 0,5 | 335 | 0,6 | 175 | 0,5 | 45 |
| / | / | (101) | (0,3) | (95) | (0,3) | 124 | 0,3 | 137 | 0,3 | 110 | 0,3 | 46 |
| (13) | (0,0) | 22 | 0,1 | 21 | 0,1 | 23 | 0,1 | 19 | 0,0 | 21 | 0,1 | 47 |
| (118) | (0,4) | 160 | 0,5 | 186 | 0,5 | 240 | 0,6 | 319 | 0,6 | 206 | 0,5 | 48 |
| 5 744 | 20,4 | 6 831 | 20,5 | 7 419 | 20,6 | 9 015 | 21,1 | 11 001 | 21,1 | 8 025 | 20,8 | 49 |
| 5 421 | 19,2 | 6 384 | 19,2 | 6 869 | 19,1 | 8 155 | 19,1 | 9 456 | 18,1 | 7 290 | 18,9 | 50 |
| 10 117 | 35,9 | 12 679 | 38,1 | 14 254 | 39,6 | 18 047 | 42,3 | 22 711 | 43,6 | 15 593 | 40,3 | 51 |
| 6 099 | 21,6 | 7 173 | 21,5 | 7 718 | 21,5 | 9 116 | 21,4 | 10 596 | 20,3 | 8 181 | 21,2 | 52 |
| 26 638 | 94,5 | 31 604 | 94,9 | 34 352 | 95,5 | 40 799 | 95,6 | 49 822 | 95,6 | 36 795 | 95,2 | 53 |
| 16,28 | | 19,39 | | 21,24 | | 25,89 | | 32,23 | | 22,93 | | 54 |
| 15,30 | | 18,34 | | 20,27 | | 24,73 | | 30,81 | | 21,79 | | 55 |

Entgelt für die geleistete Arbeitszeit (Bruttolohn/Bruttogehalt abzüglich Sonderzahlungen, vermögenswirksame Leistungen, Vergütung geleistet werden.- 4) Unbare individuelle Leistungen, Aktienoptionsprogramme, Belegschaftsaktien, Belegschaftseinrichtungen.- träger oder Bildung von Rückstellungen, um ihren Arbeitnehmern Anspruch auf Sozialleistungen zu sichern.- 7) Arbeitgeberbeiträge nehmer, d. h. ohne Zwischenschaltung eines Versicherungsträgers und ohne Rückstellungen zu bilden.- 9) Beiträge zum U2-Verfahren Schwerbehindertenrecht (Teil 2 SGB IX).- 12) Arbeitskosten insg. abzüglich Bruttolöhne und -gehälter (D.11). Entspricht den Lohn- und Gehaltsfortzahlung, unterstellte Sozialbeiträge zur Alters- und Gesundheitsvorsorge von Beamten, Sozialbeiträge der die geleistete Arbeitszeit.- 15) Gesetzliche Arbeitgeberbeiträge zur Sozialversicherung, Vergütung gesetzlicher Feiertage, Lohnsumme oder die Beschäftigtenzahl.-

| Lfd.Nr. | Schlüssel 1) | Kostenart | 10 und mehr | |
|---------|--------------|--|-------------|-------|
| | | | EUR | % |
| 1 | | Bruttoarbeitskosten insgesamt | 25 357 | 100,0 |
| 2 | D | Nettoarbeitskosten (Bruttoarbeitskosten abzüglich Lohnsubventionen) | 25 294 | 99,8 |
| 3 | D.5 | Lohnsubventionen (dem Arbeitgeber erstattete Lohn- und Gehaltszahlungen) | / | / |
| 4 | D.1 | Arbeitnehmerentgelt | 25 179 | 99,3 |
| 5 | D.11 | Bruttolöhne und -gehälter | 20 081 | 79,2 |
| 6 | D.111 | Bruttolöhne und -gehälter (ohne Auszubildende) | 19 709 | 77,7 |
| 7 | D.11111 | Entgelt für die geleistete Arbeitszeit 2) | 16 068 | 63,4 |
| 8 | D.11112 | Sonderzahlungen insgesamt 3) | (874) | (3,4) |
| 9 | | dar.: von persönlichen Leistungen und vom Unternehmenserfolg abhängig | / | / |
| 10 | D.1112 | Leistungen zur Vermögensbildung der Arbeitnehmer | / | / |
| 11 | D.1113 | Vergütung für nicht gearbeitete Tage | 2 606 | 10,3 |
| 12 | | Urlaubsvergütung | 1 871 | 7,4 |
| 13 | | Vergütung gesetzlicher Feiertage | 667 | 2,6 |
| 14 | | Vergütung sonstiger betrieblicher oder tariflicher arbeitsfreier Tage | / | / |
| 15 | D.1114 | Sachleistungen 4) | (113) | (0,4) |
| 16 | | dar.: unbare individuelle Leistungen 5) | 92 | 0,4 |
| 17 | D.112 | Bruttolöhne und -gehälter der Auszubildenden | (372) | (1,5) |
| 18 | D.12 | Sozialbeiträge der Arbeitgeber | 5 098 | 20,1 |
| 19 | D.121 | Tatsächliche Sozialbeiträge der Arbeitgeber (ohne Auszubildende) 6) | 4 215 | 16,6 |
| 20 | D.1211 | Gesetzliche Arbeitgeberbeiträge zur Sozialversicherung | 4 060 | 16,0 |
| 21 | | Rentenversicherungsbeiträge | 1 929 | 7,6 |
| 22 | | dar.: Aufstockungsbeiträge zur Rentenversicherung im Rahmen der Altersteilzeit | / | / |
| 23 | | Arbeitslosenversicherungsbeiträge | 310 | 1,2 |
| 24 | | Kranken- und Pflegeversicherungsbeiträge | 1 445 | 5,7 |
| 25 | | Beiträge zur Berufsgenossenschaft | 356 | 1,4 |
| 26 | | Umlage für das Insolvenzgeld | 19 | 0,1 |
| 27 | | Sonstige gesetzliche Aufwendungen 7) | - | - |
| 28 | D.1212 | Aufwendungen für die betriebliche Altersversorgung ohne Entgeltumwandlung | (155) | (0,6) |
| 29 | | Aufwendungen für betriebliche Ruhegeldzusagen | / | / |
| 30 | | Zuwendungen an Pensionskassen | / | / |
| 31 | | Zuwendungen an Unterstützungskassen | / | / |
| 32 | | Beiträge zur Direktversicherung | / | / |
| 33 | | Beiträge an Pensionsfonds | / | / |
| 34 | | Beiträge an den Pensions-Sicherungs-Verein VVaG | / | / |
| 35 | D.122 | Unterstellte Sozialbeiträge der Arbeitgeber (ohne Auszubildende) 8) | 788 | 3,1 |
| 36 | D.1221 | Lohn- und Gehaltsfortzahlung | 711 | 2,8 |
| 37 | | Lohn- und Gehaltsfortzahlung im Krankheitsfall | 676 | 2,7 |
| 38 | | Arbeitgeberzuschüsse zum Mutterschaftsgeld 9) | 35 | 0,1 |
| 39 | D.1222 | Unterstellte Sozialbeiträge zur Alters- und Gesundheitsvorsorge von Beamten | - | - |
| 40 | D.1223 | Zahlungen an aus dem Unternehmen ausscheidende Arbeitnehmer | / | / |
| 41 | | Entlassungsentschädigungen | / | / |
| 42 | | Aufstockungsbeiträge zu Lohn und Gehalt im Rahmen der Altersteilzeit | / | / |
| 43 | D.1224 | Sonstige freiwillige Sozialleistungen der Arbeitgeber | / | / |
| 44 | D.123 | Sozialbeiträge der Arbeitgeber für Auszubildende | (96) | (0,4) |
| 45 | D.2 | Kosten für die berufliche Aus- und Weiterbildung | / | / |
| 46 | D.3 | Sonstige Aufwendungen 10) | (98) | (0,4) |
| 47 | D.4 | Steuern auf die Lohnsumme oder Beschäftigtenzahl 11) | 34 | 0,1 |
| 48 | | Nachrichtlich: | | |
| 49 | | Entgeltumwandlung der Arbeitnehmer für betriebliche Altersversorgung | (88) | (0,3) |
| 50 | | Lohnnebenkosten 12) | 5 277 | 20,8 |
| 51 | | dar.: gesetzliche Lohnnebenkosten 13) | 4 901 | 19,3 |
| 52 | | Personalnebenkosten insgesamt 14) | 9 289 | 36,6 |
| 53 | | dar.: gesetzliche Personalnebenkosten 15) | 5 472 | 21,6 |
| 54 | | Bruttoarbeitskosten je Vollzeiteinheit einschließlich Auszubildende | 23 943 | 94,4 |
| 55 | | Bruttoarbeitskosten je geleistete Stunde der Beschäftigten (ohne Auszubildende) | 14,70 | |
| | | Nettoarbeitskosten je geleistete Stunde der Beschäftigten (einschl. Auszubildende) | 13,83 | |

1) Harmonisierter Schlüssel der statistischen Ämter der Europäischen Union nach Verordnung (EG) 1737/2005.- 2) Laufend gezahltes für nicht gearbeitete Tage, Sachleistungen).- 3) Zahlungen, die im Allgemeinen nicht laufend mit jeder Lohn- und Gehaltszahlung 5) Naturalleistungen, Firmenwagen, Personalrabatte, Job-Tickets und Zinssparnisse.- 6) Zahlungen der Arbeitgeber an Versicherungs zur Winterbeschäftigungs-Umlage nach Winterbeschäftigungs-Verordnung.- 8) Sozialleistungen der Arbeitgeber direkt an ihre Arbeit nach Aufwendungsausgleichsgesetz.- 10) Anwerbungskosten, vom Arbeitgeber gestellte Berufskleidung.- 11) Ausgleichsabgabe nach "indirekten Kosten" der Internationalen Arbeitsorganisation (ILO).- 13) Gesetzliche Arbeitgeberbeiträge zur Sozialversicherung, Arbeitgeber für Auszubildende, Steuern auf die Lohnsumme oder die Beschäftigtenzahl.- 14) Arbeitskosten insg. abzüglich Entgelt für Lohn- und Gehaltsfortzahlung, unterstellte Sozialbeiträge zur Alters- und Gesundheitsvorsorge von Beamten, Steuern auf die

Wirtschaftszweigen und Unternehmensgrößenklassen

Länder

und Futtermitteln

| Arbeitskosten je Vollzeiteinheit in Unternehmen mit ... Arbeitnehmern | | | | | | | | | | | | Lfd. Nr. |
|---|-------|----------|-------|-----------|-------|-----------|-------|---------------|-------|-------------|-------|-------------|
| davon mit ... bis ... Arbeitnehmern | | | | | | | | | | 50 und mehr | | |
| 10 - 49 | | 50 - 249 | | 250 - 499 | | 500 - 999 | | 1000 und mehr | | | | |
| EUR | % | EUR | % | EUR | % | EUR | % | EUR | % | EUR | % | |
| 20 951 | 100,0 | 25 766 | 100,0 | 25 041 | 100,0 | 28 624 | 100,0 | 33 705 | 100,0 | 27 052 | 100,0 | 1 |
| 20 821 | 99,4 | 25 709 | 99,8 | 25 022 | 99,9 | 28 617 | 100,0 | 33 686 | 99,9 | 27 015 | 99,9 | 2 |
| / | / | / | / | / | / | / | / | 19 | 0,1 | / | / | 3 |
| 20 897 | 99,7 | 25 544 | 99,1 | 24 857 | 99,3 | 28 343 | 99,0 | 33 455 | 99,3 | 26 826 | 99,2 | 4 |
| 16 811 | 80,2 | 20 405 | 79,2 | 19 767 | 78,9 | 22 493 | 78,6 | 26 324 | 78,1 | 21 338 | 78,9 | 5 |
| 16 389 | 78,2 | 20 061 | 77,9 | 19 450 | 77,7 | 22 049 | 77,0 | 25 989 | 77,1 | 20 986 | 77,6 | 6 |
| 13 961 | 66,6 | 16 387 | 63,6 | 15 791 | 63,1 | 17 536 | 61,3 | 19 856 | 58,9 | 16 879 | 62,4 | 7 |
| / | / | / | / | / | (4,0) | / | / | 2 255 | 6,7 | (1 129) | (4,2) | 8 |
| / | / | / | / | / | / | (248) | 0,9 | 472 | 1,4 | / | / | 9 |
| / | / | / | / | / | / | / | / | 82 | 0,2 | / | / | 10 |
| (2 081) | 9,9 | 2 629 | 10,2 | 2 557 | 10,2 | 3 149 | 11,0 | 3 543 | 10,5 | 2 808 | 10,4 | 11 |
| (1 499) | 7,2 | 1 887 | 7,3 | 1 827 | 7,3 | 2 210 | 7,7 | 2 606 | 7,7 | 2 014 | 7,4 | 12 |
| 573 | 2,7 | 686 | 2,7 | 667 | 2,7 | 744 | 2,6 | 781 | 2,3 | 703 | 2,6 | 13 |
| / | / | / | / | / | / | / | / | 155 | 0,5 | / | / | 14 |
| / | / | / | / | / | / | / | / | 254 | 0,8 | (126) | (0,5) | 15 |
| 80 | 0,4 | 118 | 0,5 | 29 | 0,1 | 111 | 0,4 | 101 | 0,3 | 97 | 0,4 | 16 |
| / | / | (344) | (1,3) | (317) | (1,3) | (444) | (1,6) | 335 | 1,0 | 352 | 1,3 | 17 |
| 4 086 | 19,5 | 5 139 | 19,9 | 5 090 | 20,3 | 5 851 | 20,4 | 7 131 | 21,2 | 5 488 | 20,3 | 18 |
| 3 540 | 16,9 | 4 223 | 16,4 | 4 164 | 16,6 | 4 748 | 16,6 | 5 681 | 16,9 | 4 474 | 16,5 | 19 |
| 3 401 | 16,2 | 4 071 | 15,8 | 4 053 | 16,2 | 4 606 | 16,1 | 5 381 | 16,0 | 4 313 | 15,9 | 20 |
| 1 623 | 7,7 | 1 940 | 7,5 | 1 911 | 7,6 | 2 151 | 7,5 | 2 575 | 7,6 | 2 046 | 7,6 | 21 |
| / | / | / | / | / | / | / | / | 39 | 0,1 | / | / | 22 |
| 254 | 1,2 | 313 | 1,2 | 312 | 1,2 | 351 | 1,2 | 416 | 1,2 | 332 | 1,2 | 23 |
| 1 199 | 5,7 | 1 451 | 5,6 | 1 450 | 5,8 | 1 663 | 5,8 | 1 908 | 5,7 | 1 540 | 5,7 | 24 |
| 309 | 1,5 | 348 | 1,3 | 360 | 1,4 | 420 | 1,5 | 456 | 1,4 | 375 | 1,4 | 25 |
| 16 | 0,1 | 20 | 0,1 | 19 | 0,1 | 22 | 0,1 | 25 | 0,1 | 21 | 0,1 | 26 |
| - | - | - | - | - | - | - | - | - | - | - | - | 27 |
| / | / | / | / | / | / | / | / | 300 | 0,9 | (161) | (0,6) | 28 |
| / | / | / | / | / | / | / | / | 71 | 0,2 | / | / | 29 |
| / | / | / | / | / | / | / | / | 156 | 0,5 | / | / | 30 |
| / | / | / | / | / | / | / | / | 1 | 0,0 | / | / | 31 |
| / | / | / | / | / | / | / | / | 70 | 0,2 | (22) | (0,1) | 32 |
| - | - | / | / | - | - | / | / | - | - | / | / | 33 |
| / | / | / | / | / | / | - | - | 2 | 0,0 | / | / | 34 |
| (440) | (2,1) | (821) | 3,2 | 844 | 3,4 | (994) | 3,5 | 1 371 | 4,1 | 921 | 3,4 | 35 |
| (436) | (2,1) | 762 | 3,0 | 800 | 3,2 | 927 | 3,2 | 942 | 2,8 | 817 | 3,0 | 36 |
| (402) | (1,9) | (726) | 2,8 | 767 | 3,1 | 896 | 3,1 | 904 | 2,7 | 782 | 2,9 | 37 |
| 34 | 0,2 | 36 | 0,1 | 33 | 0,1 | (31) | 0,1 | 38 | 0,1 | 35 | 0,1 | 38 |
| - | - | - | - | - | - | - | - | - | - | - | - | 39 |
| / | / | / | / | / | / | / | / | 428 | 1,3 | / | / | 40 |
| / | / | / | / | / | / | / | / | 361 | 1,1 | / | / | 41 |
| / | / | / | / | / | / | / | / | 68 | 0,2 | / | / | 42 |
| / | / | / | / | / | / | / | / | 1 | 0,0 | / | / | 43 |
| / | / | (94) | (0,4) | (81) | (0,3) | (109) | (0,4) | 79 | 0,2 | 92 | (0,3) | 44 |
| / | / | / | / | / | / | / | / | 91 | 0,3 | / | (0,2) | 45 |
| / | / | / | / | / | / | / | / | 119 | 0,4 | (126) | (0,5) | 46 |
| / | / | 40 | 0,2 | 39 | 0,2 | 40 | 0,1 | 41 | 0,1 | 40 | 0,1 | 47 |
| / | / | / | / | / | / | / | (0,4) | 101 | 0,3 | (95) | (0,4) | 48 |
| 4 140 | 19,8 | 5 360 | 20,8 | 5 275 | 21,1 | 6 131 | 21,4 | 7 381 | 21,9 | 5 714 | 21,1 | 49 |
| 3 963 | 18,9 | 4 968 | 19,3 | 4 974 | 19,9 | 5 683 | 19,9 | 6 443 | 19,1 | 5 262 | 19,5 | 50 |
| (6 990) | 33,4 | 9 379 | 36,4 | 9 250 | 36,9 | 11 088 | 38,7 | 13 849 | 41,1 | 10 174 | 37,6 | 51 |
| 4 429 | 21,1 | 5 560 | 21,6 | 5 559 | 22,2 | 6 318 | 22,1 | 7 145 | 21,2 | 5 873 | 21,7 | 52 |
| 19 496 | 93,1 | 24 365 | 94,6 | 23 874 | 95,3 | 26 992 | 94,3 | 32 631 | 96,8 | 25 689 | 95,0 | 53 |
| 11,91 | | 14,71 | | 14,80 | | 17,30 | | 20,42 | | 15,80 | | 54 |
| 11,01 | | 13,87 | | 14,09 | | 16,29 | | 19,77 | | 14,97 | | 55 |

Entgelt für die geleistete Arbeitszeit (Bruttolohn/Bruttogehalt abzüglich Sonderzahlungen, vermögenswirksame Leistungen, Vergütung geleistet werden.- 4) Unbare individuelle Leistungen, Aktienoptionsprogramme, Belegschaftsaktien, Belegschaftseinrichtungen.- träger oder Bildung von Rückstellungen, um ihren Arbeitnehmern Anspruch auf Sozialleistungen zu sichern.- 7) Arbeitgeberbeiträge nehmer, d. h. ohne Zwischenschaltung eines Versicherungsträgers und ohne Rückstellungen zu bilden.- 9) Beiträge zum U2-Verfahren Schwerbehindertenrecht (Teil 2 SGB IX).- 12) Arbeitskosten insg. abzüglich Bruttolöhne und -gehälter (D.11). Entspricht den Lohn- und Gehaltsfortzahlung, unterstellte Sozialbeiträge zur Alters- und Gesundheitsvorsorge von Beamten, Sozialbeiträge der die geleistete Arbeitszeit.- 15) Gesetzliche Arbeitgeberbeiträge zur Sozialversicherung, Vergütung gesetzlicher Feiertage, Lohnsumme oder die Beschäftigtenzahl.-

| Lfd.Nr. | Schlüssel 1) | Kostenart | 10 und mehr | |
|---------|--------------|--|-------------|-------|
| | | | EUR | % |
| 1 | | B r u t t o a r b e i t s k o s t e n i n s g e s a m t | 39 071 | 100,0 |
| 2 | D | Nettoarbeitskosten (Bruttoarbeitskosten abzüglich Lohnsubventionen) | 39 034 | 99,9 |
| 3 | D.5 | Lohnsubventionen (dem Arbeitgeber erstattete Lohn- und Gehaltszahlungen) | / | / |
| 4 | D.1 | Arbeitnehmerentgelt | 38 828 | 99,4 |
| 5 | D.11 | Bruttolöhne und -gehälter | 30 728 | 78,6 |
| 6 | D.111 | Bruttolöhne und -gehälter (ohne Auszubildende) | 30 232 | 77,4 |
| 7 | D.11111 | Entgelt für die geleistete Arbeitszeit 2) | 23 230 | 59,5 |
| 8 | D.11112 | Sonderzahlungen insgesamt 3) | 2 245 | 5,7 |
| 9 | | dar.: von persönlichen Leistungen und vom Unternehmenserfolg abhängig | (551) | (1,4) |
| 10 | D.1112 | Leistungen zur Vermögensbildung der Arbeitnehmer | 64 | 0,2 |
| 11 | D.1113 | Vergütung für nicht gearbeitete Tage | 4 256 | 10,9 |
| 12 | | Urlaubsvergütung | 3 190 | 8,2 |
| 13 | | Vergütung gesetzlicher Feiertage | 1 002 | 2,6 |
| 14 | | Vergütung sonstiger betrieblicher oder tariflicher arbeitsfreier Tage | 64 | 0,2 |
| 15 | D.1114 | Sachleistungen 4) | 436 | 1,1 |
| 16 | | dar.: unbare individuelle Leistungen 5) | 388 | 1,0 |
| 17 | D.112 | Bruttolöhne und -gehälter der Auszubildenden | 496 | 1,3 |
| 18 | D.12 | Sozialbeiträge der Arbeitgeber | 8 100 | 20,7 |
| 19 | D.121 | Tatsächliche Sozialbeiträge der Arbeitgeber (ohne Auszubildende) 6) | 6 272 | 16,1 |
| 20 | D.1211 | Gesetzliche Arbeitgeberbeiträge zur Sozialversicherung | 5 995 | 15,3 |
| 21 | | Rentenversicherungsbeiträge | 2 905 | 7,4 |
| 22 | | dar.: Aufstockungsbeiträge zur Rentenversicherung im Rahmen der Altersteilzeit | 32 | 0,1 |
| 23 | | Arbeitslosenversicherungsbeiträge | 468 | 1,2 |
| 24 | | Kranken- und Pflegeversicherungsbeiträge | 2 105 | 5,4 |
| 25 | | Beiträge zur Berufsgenossenschaft | 487 | 1,2 |
| 26 | | Umlage für das Insolvenzgeld | 29 | 0,1 |
| 27 | | Sonstige gesetzliche Aufwendungen 7) | - | - |
| 28 | D.1212 | Aufwendungen für die betriebliche Altersversorgung ohne Entgeltumwandlung | 278 | 0,7 |
| 29 | | Aufwendungen für betriebliche Ruhegeldzusagen | / | / |
| 30 | | Zuwendungen an Pensionskassen | 203 | 0,5 |
| 31 | | Zuwendungen an Unterstützungskassen | / | / |
| 32 | | Beiträge zur Direktversicherung | / | / |
| 33 | | Beiträge an Pensionsfonds | - | - |
| 34 | | Beiträge an den Pensions-Sicherungs-Verein VVaG | / | / |
| 35 | D.122 | Unterstellte Sozialbeiträge der Arbeitgeber (ohne Auszubildende) 8) | 1 704 | 4,4 |
| 36 | D.1221 | Lohn- und Gehaltsfortzahlung | 1 218 | 3,1 |
| 37 | | Lohn- und Gehaltsfortzahlung im Krankheitsfall | 1 170 | 3,0 |
| 38 | | Arbeitgeberzuschüsse zum Mutterschaftsgeld 9) | 48 | 0,1 |
| 39 | D.1222 | Unterstellte Sozialbeiträge zur Alters- und Gesundheitsvorsorge von Beamten | - | - |
| 40 | D.1223 | Zahlungen an aus dem Unternehmen ausscheidende Arbeitnehmer | 485 | 1,2 |
| 41 | | Entlassungsentschädigungen | 443 | 1,1 |
| 42 | | Aufstockungsbeiträge zu Lohn und Gehalt im Rahmen der Altersteilzeit | 42 | 0,1 |
| 43 | D.1224 | Sonstige freiwillige Sozialleistungen der Arbeitgeber | 1 | 0,0 |
| 44 | D.123 | Sozialbeiträge der Arbeitgeber für Auszubildende | 123 | 0,3 |
| 45 | D.2 | Kosten für die berufliche Aus- und Weiterbildung | 91 | 0,2 |
| 46 | D.3 | Sonstige Aufwendungen 10) | 130 | 0,3 |
| 47 | D.4 | Steuern auf die Lohnsumme oder Beschäftigtenzahl 11) | 22 | 0,1 |
| 48 | | Nachrichtlich: | | |
| 49 | | Entgeltumwandlung der Arbeitnehmer für betriebliche Altersversorgung | 199 | 0,5 |
| 50 | | Lohnnebenkosten 12) | 8 343 | 21,4 |
| 51 | | dar.: gesetzliche Lohnnebenkosten 13) | 7 357 | 18,8 |
| 52 | | Personalnebenkosten insgesamt 14) | 15 841 | 40,5 |
| 53 | | dar.: gesetzliche Personalnebenkosten 15) | 8 236 | 21,1 |
| 54 | | Bruttoarbeitskosten je Vollzeiteinheit einschließlich Auszubildende | 36 899 | 94,4 |
| 55 | | Bruttoarbeitskosten je geleistete Stunde der Beschäftigten (ohne Auszubildende) | 23,29 | |
| | | Nettoarbeitskosten je geleistete Stunde der Beschäftigten (einschl. Auszubildende) | 21,97 | |

1) Harmonisierter Schlüssel der statistischen Ämter der Europäischen Union nach Verordnung (EG) 1737/2005.- 2) Laufend gezahltes für nicht gearbeitete Tage, Sachleistungen).- 3) Zahlungen, die im Allgemeinen nicht laufend mit jeder Lohn- und Gehaltszahlung 5) Naturalleistungen, Firmenwagen, Personalrabatte, Job-Tickets und Zinssparnisse.- 6) Zahlungen der Arbeitgeber an Versicherungs zur Winterbeschäftigungs-Umlage nach Winterbeschäftigungs-Verordnung.- 8) Sozialleistungen der Arbeitgeber direkt an ihre Arbeit nach Aufwendungsausgleichsgesetz.- 10) Anwerbekosten, vom Arbeitgeber gestellte Berufskleidung.- 11) Ausgleichsabgabe nach "indirekten Kosten" der Internationalen Arbeitsorganisation (ILO).- 13) Gesetzliche Arbeitgeberbeiträge zur Sozialversicherung, Arbeitgeber für Auszubildende, Steuern auf die Lohnsumme oder die Beschäftigtenzahl.- 14) Arbeitskosten insg. abzüglich Entgelt für Lohn- und Gehaltsfortzahlung, unterstellte Sozialbeiträge zur Alters- und Gesundheitsvorsorge von Beamten, Steuern auf die

| Arbeitskosten je Vollzeiteinheit in Unternehmen mit ... Arbeitnehmern | | | | | | | | | | | | Lfd. Nr. |
|---|-------|----------|-------|-----------|---|-----------|-------|---------------|---|-------------|-------|-------------|
| davon mit ... bis ... Arbeitnehmern | | | | | | | | | | 50 und mehr | | |
| 10 - 49 | | 50 - 249 | | 250 - 499 | | 500 - 999 | | 1000 und mehr | | | | |
| EUR | % | EUR | % | EUR | % | EUR | % | EUR | % | EUR | % | |
| (23 844) | 100,0 | 40 286 | 100,0 | . | . | 36 256 | 100,0 | . | . | 42 367 | 100,0 | 1 |
| (23 743) | 99,6 | 40 269 | 100,0 | . | . | 36 239 | 100,0 | . | . | 42 345 | 99,9 | 2 |
| / | / | (17) | (0,0) | . | . | 17 | 0,0 | . | . | 23 | 0,1 | 3 |
| (23 782) | 99,7 | 40 047 | 99,4 | . | . | 35 867 | 98,9 | . | . | 42 085 | 99,3 | 4 |
| (19 051) | 79,9 | 31 883 | 79,1 | . | . | 28 369 | 78,2 | . | . | 33 256 | 78,5 | 5 |
| (18 538) | 77,7 | 31 262 | 77,6 | . | . | 28 068 | 77,4 | . | . | 32 764 | 77,3 | 6 |
| 15 383 | 64,5 | 24 048 | 59,7 | . | . | 21 544 | 59,4 | . | . | 24 929 | 58,8 | 7 |
| / | / | 2 294 | 5,7 | . | . | 2 100 | 5,8 | . | . | 2 611 | 6,2 | 8 |
| / | / | (625) | (1,6) | . | . | 62 | 0,2 | . | . | 590 | 1,4 | 9 |
| / | / | / | / | . | . | 207 | 0,6 | . | . | 73 | 0,2 | 10 |
| (2 484) | 10,4 | 4 399 | 10,9 | . | . | 3 964 | 10,9 | . | . | 4 640 | 11,0 | 11 |
| (1 814) | 7,6 | 3 285 | 8,2 | . | . | 2 914 | 8,0 | . | . | 3 488 | 8,2 | 12 |
| 657 | 2,8 | 1 062 | 2,6 | . | . | 898 | 2,5 | . | . | 1 077 | 2,5 | 13 |
| / | / | (52) | (0,1) | . | . | 152 | 0,4 | . | . | 75 | 0,2 | 14 |
| / | / | 470 | (1,2) | . | . | 254 | 0,7 | . | . | 511 | 1,2 | 15 |
| 91 | 0,4 | 381 | 0,9 | . | . | 254 | 0,7 | . | . | 453 | 1,1 | 16 |
| / | / | 621 | 1,5 | . | . | 301 | 0,8 | . | . | 493 | 1,2 | 17 |
| (4 731) | 19,8 | 8 165 | 20,3 | . | . | 7 498 | 20,7 | . | . | 8 829 | 20,8 | 18 |
| 3 966 | 16,6 | 6 312 | 15,7 | . | . | 6 131 | 16,9 | . | . | 6 772 | 16,0 | 19 |
| 3 821 | 16,0 | 6 110 | 15,2 | . | . | 5 864 | 16,2 | . | . | 6 465 | 15,3 | 20 |
| (1 792) | 7,5 | 2 959 | 7,3 | . | . | 2 768 | 7,6 | . | . | 3 146 | 7,4 | 21 |
| / | / | 19 | 0,0 | . | . | 39 | 0,1 | . | . | 37 | 0,1 | 22 |
| (277) | 1,2 | 484 | 1,2 | . | . | 442 | 1,2 | . | . | 510 | 1,2 | 23 |
| 1 441 | 6,0 | 2 131 | 5,3 | . | . | 2 177 | 6,0 | . | . | 2 249 | 5,3 | 24 |
| (293) | 1,2 | 506 | 1,3 | . | . | 450 | 1,2 | . | . | 529 | 1,2 | 25 |
| (18) | 0,1 | 31 | 0,1 | . | . | 28 | 0,1 | . | . | 32 | 0,1 | 26 |
| / | / | (202) | (0,5) | . | . | 266 | 0,7 | . | . | 306 | 0,7 | 28 |
| / | / | / | / | - | - | - | - | - | - | / | / | 29 |
| / | (0,0) | (116) | (0,3) | . | . | 266 | 0,7 | . | . | 246 | 0,6 | 30 |
| / | / | / | / | - | - | - | - | . | . | / | / | 31 |
| / | / | 19 | 0,0 | . | . | - | - | . | . | 22 | 0,1 | 32 |
| - | - | - | - | - | - | - | - | - | - | - | - | 33 |
| / | / | / | / | . | . | - | - | . | . | / | / | 34 |
| / | (2,6) | 1 702 | 4,2 | . | . | 1 287 | 3,5 | . | . | 1 937 | 4,6 | 35 |
| / | (2,6) | 1 247 | 3,1 | . | . | 1 311 | 3,6 | . | . | 1 346 | 3,2 | 36 |
| / | (2,5) | 1 194 | 3,0 | . | . | 1 271 | 3,5 | . | . | 1 296 | 3,1 | 37 |
| (33) | (0,1) | 53 | 0,1 | . | . | 40 | 0,1 | . | . | 51 | 0,1 | 38 |
| - | - | - | - | - | - | - | - | - | - | - | - | 39 |
| / | / | 454 | 1,1 | . | . | -24 | -0,1 | . | . | 589 | 1,4 | 40 |
| - | - | 437 | 1,1 | . | . | 39 | 0,1 | . | . | 539 | 1,3 | 41 |
| / | / | (17) | (0,0) | . | . | -62 | -0,2 | . | . | 50 | 0,1 | 42 |
| - | - | 1 | 0,0 | - | - | 0 | 0,0 | . | . | 2 | 0,0 | 43 |
| / | / | 150 | 0,4 | . | . | 80 | 0,2 | . | . | 120 | 0,3 | 44 |
| / | / | 105 | 0,3 | . | . | 122 | 0,3 | . | . | 106 | 0,3 | 45 |
| / | / | (110) | (0,3) | . | . | 244 | 0,7 | . | . | 152 | 0,4 | 46 |
| / | / | 23 | 0,1 | . | . | 23 | 0,1 | . | . | 23 | 0,1 | 47 |
| / | / | 261 | 0,6 | . | . | 171 | 0,5 | . | . | 230 | 0,5 | 48 |
| (4 793) | 20,1 | 8 403 | 20,9 | . | . | 7 887 | 21,8 | . | . | 9 111 | 21,5 | 49 |
| 4 594 | 19,3 | 7 531 | 18,7 | . | . | 7 279 | 20,1 | . | . | 7 955 | 18,8 | 50 |
| (8 460) | 35,5 | 16 238 | 40,3 | . | . | 14 712 | 40,6 | . | . | 17 438 | 41,2 | 51 |
| 5 114 | 21,4 | 8 443 | 21,0 | . | . | 8 096 | 22,3 | . | . | 8 912 | 21,0 | 52 |
| 22 175 | 93,0 | 37 609 | 93,4 | . | . | 35 013 | 96,6 | . | . | 40 147 | 94,8 | 53 |
| (13,76) | | 24,14 | | . | . | 21,59 | | . | . | 25,43 | | 54 |
| (12,76) | | 22,52 | | . | . | 20,83 | | . | . | 24,08 | | 55 |

Entgelt für die geleistete Arbeitszeit (Bruttolohn/Bruttogehalt abzüglich Sonderzahlungen, vermögenswirksame Leistungen, Vergütung geleistet werden.- 4) Unbare individuelle Leistungen, Aktienoptionsprogramme, Belegschaftsaktien, Belegschaftseinrichtungen.- träger oder Bildung von Rückstellungen, um ihren Arbeitnehmern Anspruch auf Sozialleistungen zu sichern.- 7) Arbeitgeberbeiträge nehmer, d. h. ohne Zwischenschaltung eines Versicherungsträgers und ohne Rückstellungen zu bilden.- 9) Beiträge zum U2-Verfahren Schwerbehindertenrecht (Teil 2 SGB IX).- 12) Arbeitskosten insg. abzüglich Bruttolöhne und -gehälter (D.11). Entspricht den Lohn- und Gehaltsfortzahlung, unterstellte Sozialbeiträge zur Alters- und Gesundheitsvorsorge von Beamten, Sozialbeiträge der die geleistete Arbeitszeit.- 15) Gesetzliche Arbeitgeberbeiträge zur Sozialversicherung, Vergütung gesetzlicher Feiertage, Lohnsumme oder die Beschäftigtenzahl.-

| Lfd.Nr. | Schlüssel 1) | Kostenart | 10 und mehr | |
|---------|--------------|--|-------------|-------|
| | | | EUR | % |
| 1 | | Bruttoarbeitskosten insgesamt | 50 094 | 100,0 |
| 2 | D | Nettoarbeitskosten (Bruttoarbeitskosten abzüglich Lohnsubventionen) | 50 094 | 100,0 |
| 3 | D.5 | Lohnsubventionen (dem Arbeitgeber erstattete Lohn- und Gehaltszahlungen) | - | - |
| 4 | D.1 | Arbeitnehmerentgelt | 49 612 | 99,0 |
| 5 | D.11 | Bruttolöhne und -gehälter | 39 205 | 78,3 |
| 6 | D.111 | Bruttolöhne und -gehälter (ohne Auszubildende) | 38 780 | 77,4 |
| 7 | D.11111 | Entgelt für die geleistete Arbeitszeit 2) | 28 420 | 56,7 |
| 8 | D.11112 | Sonderzahlungen insgesamt 3) | 3 969 | 7,9 |
| 9 | | dar.: von persönlichen Leistungen und vom Unternehmenserfolg abhängig | 322 | 0,6 |
| 10 | D.1112 | Leistungen zur Vermögensbildung der Arbeitnehmer | 141 | 0,3 |
| 11 | D.1113 | Vergütung für nicht gearbeitete Tage | 5 571 | 11,1 |
| 12 | | Urlaubsvergütung | 3 932 | 7,9 |
| 13 | | Vergütung gesetzlicher Feiertage | 1 304 | 2,6 |
| 14 | | Vergütung sonstiger betrieblicher oder tariflicher arbeitsfreier Tage | 334 | 0,7 |
| 15 | D.1114 | Sachleistungen 4) | 679 | 1,4 |
| 16 | | dar.: unbare individuelle Leistungen 5) | 258 | 0,5 |
| 17 | D.112 | Bruttolöhne und -gehälter der Auszubildenden | 425 | 0,8 |
| 18 | D.12 | Sozialbeiträge der Arbeitgeber | 10 407 | 20,8 |
| 19 | D.121 | Tatsächliche Sozialbeiträge der Arbeitgeber (ohne Auszubildende) 6) | 7 423 | 14,8 |
| 20 | D.1211 | Gesetzliche Arbeitgeberbeiträge zur Sozialversicherung | 7 082 | 14,1 |
| 21 | | Rentenversicherungsbeiträge | 3 822 | 7,6 |
| 22 | | dar.: Aufstockungsbeiträge zur Rentenversicherung im Rahmen der Altersteilzeit | 240 | 0,5 |
| 23 | | Arbeitslosenversicherungsbeiträge | 593 | 1,2 |
| 24 | | Kranken- und Pflegeversicherungsbeiträge | 2 377 | 4,7 |
| 25 | | Beiträge zur Berufsgenossenschaft | 252 | 0,5 |
| 26 | | Umlage für das Insolvenzgeld | 37 | 0,1 |
| 27 | | Sonstige gesetzliche Aufwendungen 7) | - | - |
| 28 | D.1212 | Aufwendungen für die betriebliche Altersversorgung ohne Entgeltumwandlung | 341 | 0,7 |
| 29 | | Aufwendungen für betriebliche Ruhegeldzusagen | -5 | 0,0 |
| 30 | | Zuwendungen an Pensionskassen | 346 | 0,7 |
| 31 | | Zuwendungen an Unterstützungskassen | - | - |
| 32 | | Beiträge zur Direktversicherung | - | - |
| 33 | | Beiträge an Pensionsfonds | - | - |
| 34 | | Beiträge an den Pensions-Sicherungs-Verein VVaG | - | - |
| 35 | D.122 | Unterstellte Sozialbeiträge der Arbeitgeber (ohne Auszubildende) 8) | 2 889 | 5,8 |
| 36 | D.1221 | Lohn- und Gehaltsfortzahlung | 1 208 | 2,4 |
| 37 | | Lohn- und Gehaltsfortzahlung im Krankheitsfall | 1 128 | 2,3 |
| 38 | | Arbeitgeberzuschüsse zum Mutterschaftsgeld 9) | 80 | 0,2 |
| 39 | D.1222 | Unterstellte Sozialbeiträge zur Alters- und Gesundheitsvorsorge von Beamten | - | - |
| 40 | D.1223 | Zahlungen an aus dem Unternehmen ausscheidende Arbeitnehmer | 1 659 | 3,3 |
| 41 | | Entlassungsentschädigungen | 1 071 | 2,1 |
| 42 | | Aufstockungsbeiträge zu Lohn und Gehalt im Rahmen der Altersteilzeit | 588 | 1,2 |
| 43 | D.1224 | Sonstige freiwillige Sozialleistungen der Arbeitgeber | 22 | 0,0 |
| 44 | D.123 | Sozialbeiträge der Arbeitgeber für Auszubildende | 96 | 0,2 |
| 45 | D.2 | Kosten für die berufliche Aus- und Weiterbildung | 241 | 0,5 |
| 46 | D.3 | Sonstige Aufwendungen 10) | 215 | 0,4 |
| 47 | D.4 | Steuern auf die Lohnsumme oder Beschäftigtenzahl 11) | 26 | 0,1 |
| 48 | | Nachrichtlich: | | |
| 49 | | Entgeltumwandlung der Arbeitnehmer für betriebliche Altersversorgung | 284 | 0,6 |
| 50 | | Lohnnebenkosten 12) | 10 889 | 21,7 |
| 51 | | dar.: gesetzliche Lohnnebenkosten 13) | 8 411 | 16,8 |
| 52 | | Personalnebenkosten insgesamt 14) | 21 674 | 43,3 |
| 53 | | dar.: gesetzliche Personalnebenkosten 15) | 9 620 | 19,2 |
| 54 | | Bruttoarbeitskosten je Vollzeiteinheit einschließlich Auszubildende | 48 441 | 96,7 |
| 55 | | Bruttoarbeitskosten je geleistete Stunde der Beschäftigten (ohne Auszubildende) | 29,24 | |
| | | Nettoarbeitskosten je geleistete Stunde der Beschäftigten (einschl. Auszubildende) | 28,26 | |

1) Harmonisierter Schlüssel der statistischen Ämter der Europäischen Union nach Verordnung (EG) 1737/2005.- 2) Laufend gezahltes für nicht gearbeitete Tage, Sachleistungen).- 3) Zahlungen, die im Allgemeinen nicht laufend mit jeder Lohn- und Gehaltszahlung 5) Naturalleistungen, Firmenwagen, Personalrabatte, Job-Tickets und Zinssparnisse.- 6) Zahlungen der Arbeitgeber an Versicherungs zur Winterbeschäftigungs-Umlage nach Winterbeschäftigungs-Verordnung.- 8) Sozialleistungen der Arbeitgeber direkt an ihre Arbeit nach Aufwendungsausgleichsgesetz.- 10) Anwerbungskosten, vom Arbeitgeber gestellte Berufskleidung.- 11) Ausgleichsabgabe nach "indirekten Kosten" der Internationalen Arbeitsorganisation (ILO).- 13) Gesetzliche Arbeitgeberbeiträge zur Sozialversicherung, Arbeitgeber für Auszubildende, Steuern auf die Lohnsumme oder die Beschäftigtenzahl.- 14) Arbeitskosten insg. abzüglich Entgelt für Lohn- und Gehaltsfortzahlung, unterstellte Sozialbeiträge zur Alters- und Gesundheitsvorsorge von Beamten, Steuern auf die

| Arbeitskosten je Vollzeiteinheit in Unternehmen mit ... Arbeitnehmern | | | | | | | | | | | | Lfd. Nr. |
|---|---|----------|---|-----------|---|-----------|---|---------------|---|-------------|---|-------------|
| davon mit ... bis ... Arbeitnehmern | | | | | | | | | | 50 und mehr | | |
| 10 - 49 | | 50 - 249 | | 250 - 499 | | 500 - 999 | | 1000 und mehr | | | | |
| EUR | % | EUR | % | EUR | % | EUR | % | EUR | % | EUR | % | |
| . | . | . | . | . | . | - | - | - | - | . | . | 1 |
| . | . | . | . | . | . | - | - | - | - | . | . | 2 |
| - | - | - | - | - | - | - | - | - | - | - | - | 3 |
| . | . | . | . | . | . | - | - | - | - | . | . | 4 |
| . | . | . | . | . | . | - | - | - | - | . | . | 5 |
| . | . | . | . | . | . | - | - | - | - | . | . | 6 |
| . | . | . | . | . | . | - | - | - | - | . | . | 7 |
| . | . | . | . | . | . | - | - | - | - | . | . | 8 |
| . | . | - | - | . | . | - | - | - | - | . | . | 9 |
| - | - | . | . | . | . | - | - | - | - | . | . | 10 |
| . | . | . | . | . | . | - | - | - | - | . | . | 11 |
| . | . | . | . | . | . | - | - | - | - | . | . | 12 |
| . | . | . | . | . | . | - | - | - | - | . | . | 13 |
| . | . | . | . | . | . | - | - | - | - | . | . | 14 |
| . | . | . | . | . | . | - | - | - | - | . | . | 15 |
| . | . | . | . | . | . | - | - | - | - | . | . | 16 |
| . | . | . | . | . | . | - | - | - | - | . | . | 17 |
| . | . | . | . | . | . | - | - | - | - | . | . | 18 |
| . | . | . | . | . | . | - | - | - | - | . | . | 19 |
| . | . | . | . | . | . | - | - | - | - | . | . | 20 |
| . | . | . | . | . | . | - | - | - | - | . | . | 21 |
| - | - | . | . | . | . | - | - | - | - | . | . | 22 |
| . | . | . | . | . | . | - | - | - | - | . | . | 23 |
| . | . | . | . | . | . | - | - | - | - | . | . | 24 |
| . | . | . | . | . | . | - | - | - | - | . | . | 25 |
| . | . | . | . | . | . | - | - | - | - | . | . | 26 |
| - | - | - | - | - | - | - | - | - | - | - | - | 27 |
| . | . | . | . | . | . | - | - | - | - | . | . | 28 |
| - | - | . | . | . | . | - | - | - | - | . | . | 29 |
| . | . | . | . | . | . | - | - | - | - | . | . | 30 |
| - | - | - | - | - | - | - | - | - | - | - | - | 31 |
| - | - | - | - | - | - | - | - | - | - | - | - | 32 |
| - | - | - | - | - | - | - | - | - | - | - | - | 33 |
| . | . | . | . | . | . | - | - | - | - | . | . | 34 |
| . | . | . | . | . | . | - | - | - | - | . | . | 35 |
| . | . | . | . | . | . | - | - | - | - | . | . | 36 |
| . | . | . | . | . | . | - | - | - | - | . | . | 37 |
| . | . | . | . | . | . | - | - | - | - | . | . | 38 |
| - | - | - | - | - | - | - | - | - | - | - | - | 39 |
| - | - | . | . | . | . | - | - | - | - | . | . | 40 |
| - | - | . | . | . | . | - | - | - | - | . | . | 41 |
| - | - | - | - | - | - | - | - | - | - | . | . | 42 |
| - | - | - | - | - | - | - | - | - | - | . | . | 43 |
| . | . | . | . | . | . | - | - | - | - | . | . | 44 |
| . | . | . | . | . | . | - | - | - | - | . | . | 45 |
| . | . | - | - | . | . | - | - | - | - | . | . | 46 |
| . | . | . | . | . | . | - | - | - | - | . | . | 47 |
| - | - | . | . | . | . | - | - | - | - | . | . | 48 |
| . | . | . | . | . | . | - | - | - | - | . | . | 49 |
| . | . | . | . | . | . | - | - | - | - | . | . | 50 |
| . | . | . | . | . | . | - | - | - | - | . | . | 51 |
| . | . | . | . | . | . | - | - | - | - | . | . | 52 |
| . | . | . | . | . | . | - | - | - | - | . | . | 53 |
| . | . | . | . | . | . | - | - | - | - | . | . | 54 |
| . | . | . | . | . | . | - | - | - | - | . | . | 55 |

Entgelt für die geleistete Arbeitszeit (Bruttolohn/Bruttogehalt abzüglich Sonderzahlungen, vermögenswirksame Leistungen, Vergütung geleistet werden.- 4) Unbare individuelle Leistungen, Aktienoptionsprogramme, Belegschaftsaktien, Belegschaftseinrichtungen.- träger oder Bildung von Rückstellungen, um ihren Arbeitnehmern Anspruch auf Sozialleistungen zu sichern.- 7) Arbeitgeberbeiträge nehmer, d. h. ohne Zwischenschaltung eines Versicherungsträgers und ohne Rückstellungen zu bilden.- 9) Beiträge zum U2-Verfahren Schwerbehindertenrecht (Teil 2 SGB IX).- 12) Arbeitskosten insg. abzüglich Bruttolöhne und -gehälter (D.11). Entspricht den Lohn- und Gehaltsfortzahlung, unterstellte Sozialbeiträge zur Alters- und Gesundheitsvorsorge von Beamten, Sozialbeiträge der die geleistete Arbeitszeit.- 15) Gesetzliche Arbeitgeberbeiträge zur Sozialversicherung, Vergütung gesetzlicher Feiertage, Lohnsumme oder die Beschäftigtenzahl.-

| Lfd.Nr. | Schlüssel 1) | Kostenart | 10 und mehr | |
|---------|--------------|--|-------------|-------|
| | | | EUR | % |
| 1 | | B r u t t o a r b e i t s k o s t e n i n s g e s a m t | 24 123 | 100,0 |
| 2 | D | Nettoarbeitskosten (Bruttoarbeitskosten abzüglich Lohnsubventionen) | 24 022 | 99,6 |
| 3 | D.5 | Lohnsubventionen (dem Arbeitgeber erstattete Lohn- und Gehaltszahlungen) | / | / |
| 4 | D.1 | Arbeitnehmerentgelt | 24 056 | 99,7 |
| 5 | D.11 | Bruttolöhne und -gehälter | 19 279 | 79,9 |
| 6 | D.111 | Bruttolöhne und -gehälter (ohne Auszubildende) | 18 999 | 78,8 |
| 7 | D.11111 | Entgelt für die geleistete Arbeitszeit 2) | 15 538 | 64,4 |
| 8 | D.11112 | Sonderzahlungen insgesamt 3) | (745) | (3,1) |
| 9 | | dar.: von persönlichen Leistungen und vom Unternehmenserfolg abhängig | / | / |
| 10 | D.1112 | Leistungen zur Vermögensbildung der Arbeitnehmer | / | / |
| 11 | D.1113 | Vergütung für nicht gearbeitete Tage | 2 590 | 10,7 |
| 12 | | Urlaubsvergütung | 1 867 | 7,7 |
| 13 | | Vergütung gesetzlicher Feiertage | 687 | 2,8 |
| 14 | | Vergütung sonstiger betrieblicher oder tariflicher arbeitsfreier Tage | (36) | (0,2) |
| 15 | D.1114 | Sachleistungen 4) | / | / |
| 16 | | dar.: unbare individuelle Leistungen 5) | 91 | 0,4 |
| 17 | D.112 | Bruttolöhne und -gehälter der Auszubildenden | (280) | (1,2) |
| 18 | D.12 | Sozialbeiträge der Arbeitgeber | 4 778 | 19,8 |
| 19 | D.121 | Tatsächliche Sozialbeiträge der Arbeitgeber (ohne Auszubildende) 6) | 3 972 | 16,5 |
| 20 | D.1211 | Gesetzliche Arbeitgeberbeiträge zur Sozialversicherung | 3 876 | 16,1 |
| 21 | | Rentenversicherungsbeiträge | 1 827 | 7,6 |
| 22 | | dar.: Aufstockungsbeiträge zur Rentenversicherung im Rahmen der Altersteilzeit | / | / |
| 23 | | Arbeitslosenversicherungsbeiträge | 296 | 1,2 |
| 24 | | Kranken- und Pflegeversicherungsbeiträge | 1 285 | 5,3 |
| 25 | | Beiträge zur Berufsgenossenschaft | 450 | 1,9 |
| 26 | | Umlage für das Insolvenzgeld | 19 | 0,1 |
| 27 | | Sonstige gesetzliche Aufwendungen 7) | - | - |
| 28 | D.1212 | Aufwendungen für die betriebliche Altersversorgung ohne Entgeltumwandlung | (96) | (0,4) |
| 29 | | Aufwendungen für betriebliche Ruhegeldzusagen | / | / |
| 30 | | Zuwendungen an Pensionskassen | / | / |
| 31 | | Zuwendungen an Unterstützungskassen | / | / |
| 32 | | Beiträge zur Direktversicherung | / | / |
| 33 | | Beiträge an Pensionsfonds | / | / |
| 34 | | Beiträge an den Pensions-Sicherungs-Verein VVaG | / | / |
| 35 | D.122 | Unterstellte Sozialbeiträge der Arbeitgeber (ohne Auszubildende) 8) | 731 | 3,0 |
| 36 | D.1221 | Lohn- und Gehaltsfortzahlung | 683 | 2,8 |
| 37 | | Lohn- und Gehaltsfortzahlung im Krankheitsfall | 640 | 2,7 |
| 38 | | Arbeitgeberzuschüsse zum Mutterschaftsgeld 9) | 42 | 0,2 |
| 39 | D.1222 | Unterstellte Sozialbeiträge zur Alters- und Gesundheitsvorsorge von Beamten | - | - |
| 40 | D.1223 | Zahlungen an aus dem Unternehmen ausscheidende Arbeitnehmer | / | / |
| 41 | | Entlassungsentschädigungen | / | / |
| 42 | | Aufstockungsbeiträge zu Lohn und Gehalt im Rahmen der Altersteilzeit | / | / |
| 43 | D.1224 | Sonstige freiwillige Sozialleistungen der Arbeitgeber | (1) | (0,0) |
| 44 | D.123 | Sozialbeiträge der Arbeitgeber für Auszubildende | (74) | (0,3) |
| 45 | D.2 | Kosten für die berufliche Aus- und Weiterbildung | / | / |
| 46 | D.3 | Sonstige Aufwendungen 10) | / | / |
| 47 | D.4 | Steuern auf die Lohnsumme oder Beschäftigtenzahl 11) | 22 | 0,1 |
| 48 | | Nachrichtlich: | | |
| 49 | | Entgeltumwandlung der Arbeitnehmer für betriebliche Altersversorgung | / | / |
| 50 | | Lohnnebenkosten 12) | 4 845 | 20,1 |
| 51 | | dar.: gesetzliche Lohnnebenkosten 13) | 4 655 | 19,3 |
| 52 | | Personalnebenkosten insgesamt 14) | 8 585 | 35,6 |
| 53 | | dar.: gesetzliche Personalnebenkosten 15) | 5 268 | 21,8 |
| 54 | | Bruttoarbeitskosten je Vollzeiteinheit einschließlich Auszubildende | 23 079 | 95,7 |
| 55 | | Bruttoarbeitskosten je geleistete Stunde der Beschäftigten (ohne Auszubildende) | 14,04 | |
| | | Nettoarbeitskosten je geleistete Stunde der Beschäftigten (einschl. Auszubildende) | 13,37 | |

1) Harmonisierter Schlüssel der statistischen Ämter der Europäischen Union nach Verordnung (EG) 1737/2005.- 2) Laufend gezahltes für nicht gearbeitete Tage, Sachleistungen).- 3) Zahlungen, die im Allgemeinen nicht laufend mit jeder Lohn- und Gehaltszahlung 5) Naturalleistungen, Firmenwagen, Personalrabatte, Job-Tickets und Zinssparnisse.- 6) Zahlungen der Arbeitgeber an Versicherungs zur Winterbeschäftigungs-Umlage nach Winterbeschäftigungs-Verordnung.- 8) Sozialleistungen der Arbeitgeber direkt an ihre Arbeit nach Aufwendungsausgleichsgesetz.- 10) Anwerbekosten, vom Arbeitgeber gestellte Berufskleidung.- 11) Ausgleichsabgabe nach "indirekten Kosten" der Internationalen Arbeitsorganisation (ILO).- 13) Gesetzliche Arbeitgeberbeiträge zur Sozialversicherung, Arbeitgeber für Auszubildende, Steuern auf die Lohnsumme oder die Beschäftigtenzahl.- 14) Arbeitskosten insg. abzüglich Entgelt für Lohn- und Gehaltsfortzahlung, unterstellte Sozialbeiträge zur Alters- und Gesundheitsvorsorge von Beamten, Steuern auf die

Wirtschaftszweigen und Unternehmensgrößenklassen

Länder

von Textilien

| Arbeitskosten je Vollzeiteinheit in Unternehmen mit ... Arbeitnehmern | | | | | | | | | | | | Lfd. Nr. |
|---|-------|----------|-------|-----------|---|-----------|---|---------------|---|-------------|-------|-------------|
| davon mit ... bis ... Arbeitnehmern | | | | | | | | | | 50 und mehr | | |
| 10 - 49 | | 50 - 249 | | 250 - 499 | | 500 - 999 | | 1000 und mehr | | | | |
| EUR | % | EUR | % | EUR | % | EUR | % | EUR | % | EUR | % | |
| (19 877) | 100,0 | 26 193 | 100,0 | . | . | . | . | - | - | 26 042 | 100,0 | 1 |
| (19 729) | 99,3 | 26 106 | 99,7 | . | . | . | . | - | - | 25 962 | 99,7 | 2 |
| / | / | / | / | . | . | - | - | - | - | / | / | 3 |
| (19 820) | 99,7 | 26 125 | 99,7 | . | . | . | . | - | - | 25 971 | 99,7 | 4 |
| (15 883) | 79,9 | 20 924 | 79,9 | . | . | . | . | - | - | 20 813 | 79,9 | 5 |
| (15 718) | 79,1 | 20 560 | 78,5 | . | . | . | . | - | - | 20 482 | 78,6 | 6 |
| (13 264) | 66,7 | 16 644 | 63,5 | . | . | . | . | - | - | 16 566 | 63,6 | 7 |
| / | / | (915) | (3,5) | . | . | . | . | - | - | (940) | 3,6 | 8 |
| / | / | / | / | . | . | - | - | - | - | / | / | 9 |
| / | / | / | / | . | . | . | . | - | - | / | / | 10 |
| (2 006) | 10,1 | 2 884 | 11,0 | . | . | . | . | - | - | 2 854 | 11,0 | 11 |
| (1 426) | 7,2 | 2 083 | 8,0 | . | . | . | . | - | - | 2 066 | 7,9 | 12 |
| (577) | 2,9 | 743 | 2,8 | . | . | . | . | - | - | 737 | 2,8 | 13 |
| / | / | (58) | (0,2) | . | . | - | - | - | - | (51) | 0,2 | 14 |
| / | / | (94) | (0,4) | . | . | - | - | - | - | (90) | (0,3) | 15 |
| 117 | 0,6 | 81 | 0,3 | . | . | - | - | - | - | 79 | 0,3 | 16 |
| / | / | (364) | 1,4 | . | . | . | . | - | - | 332 | 1,3 | 17 |
| (3 937) | 19,8 | 5 201 | 19,9 | . | . | . | . | - | - | 5 157 | 19,8 | 18 |
| (3 265) | 16,4 | 4 342 | 16,6 | . | . | . | . | - | - | 4 292 | 16,5 | 19 |
| (3 196) | 16,1 | 4 228 | 16,1 | . | . | . | . | - | - | 4 183 | 16,1 | 20 |
| (1 520) | 7,6 | 1 987 | 7,6 | . | . | . | . | - | - | 1 966 | 7,5 | 21 |
| / | / | / | / | . | . | - | - | - | - | / | / | 22 |
| (242) | 1,2 | 322 | 1,2 | . | . | . | . | - | - | 320 | 1,2 | 23 |
| (1 060) | 5,3 | 1 407 | 5,4 | . | . | . | . | - | - | 1 386 | 5,3 | 24 |
| (359) | 1,8 | 493 | 1,9 | . | . | . | . | - | - | 492 | 1,9 | 25 |
| (15) | 0,1 | 20 | 0,1 | . | . | . | . | - | - | 20 | 0,1 | 26 |
| - | - | - | - | - | - | - | - | - | - | - | - | 27 |
| / | / | / | / | . | . | - | - | - | - | / | (0,4) | 28 |
| / | / | / | / | - | - | - | - | - | - | / | / | 29 |
| / | / | / | / | . | . | - | - | - | - | / | (0,2) | 30 |
| / | / | / | / | - | - | - | - | - | - | / | / | 31 |
| / | / | / | / | . | . | - | - | - | - | / | / | 32 |
| / | / | / | / | - | - | - | - | - | - | / | / | 33 |
| / | / | / | / | - | - | - | - | - | - | / | / | 34 |
| / | / | 765 | 2,9 | . | . | . | . | - | - | 781 | 3,0 | 35 |
| / | (3,0) | 708 | 2,7 | . | . | . | . | - | - | 726 | 2,8 | 36 |
| / | / | 662 | 2,5 | . | . | . | . | - | - | 680 | 2,6 | 37 |
| (35) | 0,2 | 46 | 0,2 | . | . | . | . | - | - | 46 | 0,2 | 38 |
| - | - | - | - | - | - | - | - | - | - | - | - | 39 |
| / | / | / | / | . | . | - | - | - | - | / | / | 40 |
| / | / | / | / | . | . | - | - | - | - | / | / | 41 |
| / | / | / | / | . | . | - | - | - | - | / | / | 42 |
| - | - | (1) | (0,0) | . | . | - | - | - | - | (1) | (0,0) | 43 |
| / | / | (94) | (0,4) | . | . | - | - | - | - | 84 | 0,3 | 44 |
| / | / | / | / | . | . | - | - | - | - | / | / | 45 |
| / | / | / | / | . | . | - | - | - | - | / | / | 46 |
| / | / | 24 | 0,1 | . | . | . | . | - | - | 24 | 0,1 | 47 |
| / | / | (98) | (0,4) | . | . | . | . | - | - | (100) | (0,4) | 48 |
| (3 994) | 20,1 | 5 269 | 20,1 | . | . | . | . | - | - | 5 229 | 20,1 | 49 |
| (3 853) | 19,4 | 5 054 | 19,3 | . | . | . | . | - | - | 5 017 | 19,3 | 50 |
| (6 613) | 33,3 | 9 549 | 36,5 | . | . | . | . | - | - | 9 476 | 36,4 | 51 |
| (4 379) | 22,0 | 5 703 | 21,8 | . | . | . | . | - | - | 5 670 | 21,8 | 52 |
| (19 250) | 96,8 | 24 816 | 94,7 | . | . | . | . | - | - | 24 779 | 95,1 | 53 |
| (11,42) | | 15,37 | | . | | . | | - | | 15,24 | | 54 |
| (10,97) | | 14,51 | | . | | . | | - | | 14,45 | | 55 |

Entgelt für die geleistete Arbeitszeit (Bruttolohn/Bruttogehalt abzüglich Sonderzahlungen, vermögenswirksame Leistungen, Vergütung geleistet werden.- 4) Unbare individuelle Leistungen, Aktienoptionsprogramme, Belegschaftsaktien, Belegschaftseinrichtungen.- träger oder Bildung von Rückstellungen, um ihren Arbeitnehmern Anspruch auf Sozialleistungen zu sichern.- 7) Arbeitgeberbeiträge nehmer, d. h. ohne Zwischenschaltung eines Versicherungsträgers und ohne Rückstellungen zu bilden.- 9) Beiträge zum U2-Verfahren Schwerbehindertenrecht (Teil 2 SGB IX).- 12) Arbeitskosten insg. abzüglich Bruttolöhne und -gehälter (D.11). Entspricht den Lohn- und Gehaltsfortzahlung, unterstellte Sozialbeiträge zur Alters- und Gesundheitsvorsorge von Beamten, Sozialbeiträge der die geleistete Arbeitszeit.- 15) Gesetzliche Arbeitgeberbeiträge zur Sozialversicherung, Vergütung gesetzlicher Feiertage, Lohnsumme oder die Beschäftigtenzahl.-

| Lfd.Nr. | Schlüssel 1) | Kostenart | 10 und mehr | |
|---------|--------------|--|-------------|-------|
| | | | EUR | % |
| 1 | | B r u t t o a r b e i t s k o s t e n i n s g e s a m t | 21 421 | 100,0 |
| 2 | D | Nettoarbeitskosten (Bruttoarbeitskosten abzüglich Lohnsubventionen) | 21 341 | 99,6 |
| 3 | D.5 | Lohnsubventionen (dem Arbeitgeber erstattete Lohn- und Gehaltszahlungen) | / | / |
| 4 | D.1 | Arbeitnehmerentgelt | 21 380 | 99,8 |
| 5 | D.11 | Bruttolöhne und -gehälter | 17 302 | 80,8 |
| 6 | D.111 | Bruttolöhne und -gehälter (ohne Auszubildende) | 17 143 | 80,0 |
| 7 | D.11111 | Entgelt für die geleistete Arbeitszeit 2) | 14 145 | 66,0 |
| 8 | D.11112 | Sonderzahlungen insgesamt 3) | (530) | (2,5) |
| 9 | | dar.: von persönlichen Leistungen und vom Unternehmenserfolg abhängig | / | / |
| 10 | D.1112 | Leistungen zur Vermögensbildung der Arbeitnehmer | / | / |
| 11 | D.1113 | Vergütung für nicht gearbeitete Tage | 2 339 | 10,9 |
| 12 | | Urlaubsvergütung | 1 695 | 7,9 |
| 13 | | Vergütung gesetzlicher Feiertage | 626 | 2,9 |
| 14 | | Vergütung sonstiger betrieblicher oder tariflicher arbeitsfreier Tage | / | / |
| 15 | D.1114 | Sachleistungen 4) | (101) | (0,5) |
| 16 | | dar.: unbare individuelle Leistungen 5) | 100 | 0,5 |
| 17 | D.112 | Bruttolöhne und -gehälter der Auszubildenden | (159) | (0,7) |
| 18 | D.12 | Sozialbeiträge der Arbeitgeber | 4 078 | 19,0 |
| 19 | D.121 | Tatsächliche Sozialbeiträge der Arbeitgeber (ohne Auszubildende) 6) | 3 459 | 16,1 |
| 20 | D.1211 | Gesetzliche Arbeitgeberbeiträge zur Sozialversicherung | 3 340 | 15,6 |
| 21 | | Rentenversicherungsbeiträge | 1 642 | 7,7 |
| 22 | | dar.: Aufstockungsbeiträge zur Rentenversicherung im Rahmen der Altersteilzeit | / | / |
| 23 | | Arbeitslosenversicherungsbeiträge | 263 | 1,2 |
| 24 | | Kranken- und Pflegeversicherungsbeiträge | 1 188 | 5,5 |
| 25 | | Beiträge zur Berufsgenossenschaft | 230 | 1,1 |
| 26 | | Umlage für das Insolvenzgeld | 17 | 0,1 |
| 27 | | Sonstige gesetzliche Aufwendungen 7) | - | - |
| 28 | D.1212 | Aufwendungen für die betriebliche Altersversorgung ohne Entgeltumwandlung | / | / |
| 29 | | Aufwendungen für betriebliche Ruhegeldzusagen | / | / |
| 30 | | Zuwendungen an Pensionskassen | / | / |
| 31 | | Zuwendungen an Unterstützungskassen | / | / |
| 32 | | Beiträge zur Direktversicherung | / | / |
| 33 | | Beiträge an Pensionsfonds | - | - |
| 34 | | Beiträge an den Pensions-Sicherungs-Verein VVaG | / | / |
| 35 | D.122 | Unterstellte Sozialbeiträge der Arbeitgeber (ohne Auszubildende) 8) | 567 | 2,6 |
| 36 | D.1221 | Lohn- und Gehaltsfortzahlung | 552 | 2,6 |
| 37 | | Lohn- und Gehaltsfortzahlung im Krankheitsfall | 516 | 2,4 |
| 38 | | Arbeitgeberzuschüsse zum Mutterschaftsgeld 9) | 36 | 0,2 |
| 39 | D.1222 | Unterstellte Sozialbeiträge zur Alters- und Gesundheitsvorsorge von Beamten | - | - |
| 40 | D.1223 | Zahlungen an aus dem Unternehmen ausscheidende Arbeitnehmer | / | / |
| 41 | | Entlassungsschädigungen | 27 | 0,1 |
| 42 | | Aufstockungsbeträge zu Lohn und Gehalt im Rahmen der Altersteilzeit | / | / |
| 43 | D.1224 | Sonstige freiwillige Sozialleistungen der Arbeitgeber | - | - |
| 44 | D.123 | Sozialbeiträge der Arbeitgeber für Auszubildende | (52) | (0,2) |
| 45 | D.2 | Kosten für die berufliche Aus- und Weiterbildung | / | / |
| 46 | D.3 | Sonstige Aufwendungen 10) | 0 | 0,0 |
| 47 | D.4 | Steuern auf die Lohnsumme oder Beschäftigtenzahl 11) | 26 | (0,1) |
| 48 | | Nachrichtlich: | | |
| 49 | | Entgeltumwandlung der Arbeitnehmer für betriebliche Altersversorgung | (90) | (0,4) |
| 50 | | Lohnnebenkosten 12) | 4 120 | 19,2 |
| 51 | | dar.: gesetzliche Lohnnebenkosten 13) | 3 969 | 18,5 |
| 52 | | Personalnebenkosten insgesamt 14) | 7 276 | 34,0 |
| 53 | | dar.: gesetzliche Personalnebenkosten 15) | 4 544 | 21,2 |
| 54 | | Bruttoarbeitskosten je Vollzeiteinheit einschließlich Auszubildende | 20 754 | 96,9 |
| 55 | | Bruttoarbeitskosten je geleistete Stunde der Beschäftigten (ohne Auszubildende) | 12,64 | |
| | | Nettoarbeitskosten je geleistete Stunde der Beschäftigten (einschl. Auszubildende) | 12,19 | |

1) Harmonisierter Schlüssel der statistischen Ämter der Europäischen Union nach Verordnung (EG) 1737/2005.- 2) Laufend gezahltes für nicht gearbeitete Tage, Sachleistungen).- 3) Zahlungen, die im Allgemeinen nicht laufend mit jeder Lohn- und Gehaltszahlung 5) Naturalleistungen, Firmenwagen, Personalrabatte, Job-Tickets und Zinssparnisse.- 6) Zahlungen der Arbeitgeber an Versicherungen zur Winterbeschäftigungs-Umlage nach Winterbeschäftigungs-Verordnung.- 8) Sozialleistungen der Arbeitgeber direkt an ihre Arbeit nach Aufwendungsausgleichsgesetz.- 10) Anwerbskosten, vom Arbeitgeber gestellte Berufskleidung.- 11) Ausgleichsabgabe nach "indirekten Kosten" der Internationalen Arbeitsorganisation (ILO).- 13) Gesetzliche Arbeitgeberbeiträge zur Sozialversicherung, Arbeitgeber für Auszubildende, Steuern auf die Lohnsumme oder die Beschäftigtenzahl.- 14) Arbeitskosten insg. abzüglich Entgelt für Lohn- und Gehaltsfortzahlung, unterstellte Sozialbeiträge zur Alters- und Gesundheitsvorsorge von Beamten, Steuern auf die

Wirtschaftszweigen und Unternehmensgrößenklassen

Länder

von Bekleidung

| Arbeitskosten je Vollzeiteinheit in Unternehmen mit ... Arbeitnehmern | | | | | | | | | | | | Lfd. Nr. |
|---|-------|----------|---|-----------|---|-----------|---|---------------|---|-------------|-------|-------------|
| davon mit ... bis ... Arbeitnehmern | | | | | | | | | | 50 und mehr | | |
| 10 - 49 | | 50 - 249 | | 250 - 499 | | 500 - 999 | | 1000 und mehr | | | | |
| EUR | % | EUR | % | EUR | % | EUR | % | EUR | % | EUR | % | |
| 18 836 | 100,0 | . | . | . | . | - | - | - | - | 24 002 | 100,0 | 1 |
| 18 707 | 99,3 | . | . | . | . | - | - | - | - | 23 970 | 99,9 | 2 |
| / | / | . | . | - | - | - | - | - | - | 32 | 0,1 | 3 |
| 18 797 | 99,8 | . | . | . | . | - | - | - | - | 23 958 | 99,8 | 4 |
| (15 169) | 80,5 | . | . | . | . | - | - | - | - | 19 431 | 81,0 | 5 |
| (15 083) | 80,1 | . | . | . | . | - | - | - | - | 19 199 | 80,0 | 6 |
| (12 772) | 67,8 | . | . | . | . | - | - | - | - | 15 516 | 64,6 | 7 |
| / | / | . | . | - | - | - | - | - | - | 812 | 3,4 | 8 |
| / | / | . | . | - | - | - | - | - | - | 268 | 1,1 | 9 |
| / | / | . | . | - | - | - | - | - | - | (38) | (0,2) | 10 |
| (2 019) | 10,7 | . | . | . | . | - | - | - | - | 2 657 | 11,1 | 11 |
| (1 448) | 7,7 | . | . | . | . | - | - | - | - | 1 942 | 8,1 | 12 |
| (555) | 2,9 | . | . | . | . | - | - | - | - | 696 | 2,9 | 13 |
| / | / | . | . | . | . | - | - | - | - | 19 | 0,1 | 14 |
| / | / | . | . | . | . | - | - | - | - | 175 | 0,7 | 15 |
| 27 | 0,1 | . | . | . | . | - | - | - | - | 173 | 0,7 | 16 |
| / | / | . | . | . | . | - | - | - | - | 232 | 1,0 | 17 |
| (3 628) | 19,3 | . | . | . | . | - | - | - | - | 4 527 | 18,9 | 18 |
| (3 130) | 16,6 | . | . | . | . | - | - | - | - | 3 787 | 15,8 | 19 |
| 2 935 | 15,6 | . | . | . | . | - | - | - | - | 3 744 | 15,6 | 20 |
| 1 429 | 7,6 | . | . | . | . | - | - | - | - | 1 854 | 7,7 | 21 |
| / | / | . | . | - | - | - | - | - | - | 5 | 0,0 | 22 |
| 229 | 1,2 | . | . | . | . | - | - | - | - | 298 | 1,2 | 23 |
| (1 065) | 5,7 | . | . | . | . | - | - | - | - | 1 311 | 5,5 | 24 |
| (197) | 1,0 | . | . | . | . | - | - | - | - | 262 | 1,1 | 25 |
| (15) | 0,1 | . | . | . | . | - | - | - | - | 19 | 0,1 | 26 |
| - | - | . | . | - | - | - | - | - | - | - | - | 27 |
| / | / | . | . | - | - | - | - | - | - | 43 | 0,2 | 28 |
| / | / | . | . | - | - | - | - | - | - | -10 | 0,0 | 29 |
| / | / | . | . | - | - | - | - | - | - | 27 | 0,1 | 30 |
| / | / | - | - | - | - | - | - | - | - | - | - | 31 |
| / | / | . | . | - | - | - | - | - | - | 26 | 0,1 | 32 |
| / | / | - | - | - | - | - | - | - | - | - | - | 33 |
| / | / | . | . | - | - | - | - | - | - | 1 | 0,0 | 34 |
| / | / | . | . | . | . | - | - | - | - | 669 | 2,8 | 35 |
| (498) | (2,6) | . | . | . | . | - | - | - | - | 605 | 2,5 | 36 |
| (468) | (2,5) | . | . | . | . | - | - | - | - | 564 | 2,3 | 37 |
| (30) | (0,2) | . | . | . | . | - | - | - | - | 42 | 0,2 | 38 |
| - | - | - | - | - | - | - | - | - | - | - | - | 39 |
| / | / | . | . | . | . | - | - | - | - | 64 | 0,3 | 40 |
| (4) | / | . | . | . | . | - | - | - | - | 50 | 0,2 | 41 |
| / | / | . | . | - | - | - | - | - | - | 14 | 0,1 | 42 |
| - | - | - | - | - | - | - | - | - | - | - | - | 43 |
| / | / | . | . | . | . | - | - | - | - | 71 | 0,3 | 44 |
| / | / | . | . | - | - | - | - | - | - | 12 | 0,0 | 45 |
| - | - | . | . | - | - | - | - | - | - | 1 | 0,0 | 46 |
| / | / | . | . | . | . | - | - | - | - | 32 | 0,1 | 47 |
| / | / | . | . | . | . | - | - | - | - | 140 | 0,6 | 48 |
| (3 667) | 19,5 | . | . | . | . | - | - | - | - | 4 571 | 19,0 | 49 |
| 3 486 | 18,5 | . | . | . | . | - | - | - | - | 4 452 | 18,5 | 50 |
| 6 064 | 32,2 | . | . | . | . | - | - | - | - | 8 486 | 35,4 | 51 |
| 4 009 | 21,3 | . | . | . | . | - | - | - | - | 5 077 | 21,2 | 52 |
| 18 407 | 97,7 | . | . | . | . | - | - | - | - | 23 057 | 96,1 | 53 |
| 11,16 | | . | . | . | . | - | - | - | - | 14,09 | | 54 |
| 10,83 | | . | . | . | . | - | - | - | - | 13,52 | | 55 |

Entgelt für die geleistete Arbeitszeit (Bruttolohn/Bruttogehalt abzüglich Sonderzahlungen, vermögenswirksame Leistungen, Vergütung geleistet werden.- 4) Unbare individuelle Leistungen, Aktienoptionsprogramme, Belegschaftsaktien, Belegschaftseinrichtungen.- Träger oder Bildung von Rückstellungen, um ihren Arbeitnehmern Anspruch auf Sozialleistungen zu sichern.- 7) Arbeitgeberbeiträge nehmer, d. h. ohne Zwischenschaltung eines Versicherungsträgers und ohne Rückstellungen zu bilden.- 9) Beiträge zum U2-Verfahren Schwerbehindertenrecht (Teil 2 SGB IX).- 12) Arbeitskosten insg. abzüglich Bruttolöhne und -gehälter (D.11). Entspricht den Lohn- und Gehaltsfortzahlung, unterstellte Sozialbeiträge zur Alters- und Gesundheitsvorsorge von Beamten, Sozialbeiträge der die geleistete Arbeitszeit.- 15) Gesetzliche Arbeitgeberbeiträge zur Sozialversicherung, Vergütung gesetzlicher Feiertage, Lohnsumme oder die Beschäftigtenzahl.-

| Lfd.Nr. | Schlüssel 1) | Kostenart | 10 und mehr | |
|---------|--------------|--|-------------|-------|
| | | | EUR | % |
| 1 | | Bruttoarbeitskosten insgesamt | 22 632 | 100,0 |
| 2 | D | Nettoarbeitskosten (Bruttoarbeitskosten abzüglich Lohnsubventionen) | 22 505 | 99,4 |
| 3 | D.5 | Lohnsubventionen (dem Arbeitgeber erstattete Lohn- und Gehaltszahlungen) | / | / |
| 4 | D.1 | Arbeitnehmerentgelt | 22 586 | 99,8 |
| 5 | D.11 | Bruttolöhne und -gehälter | 18 051 | 79,8 |
| 6 | D.111 | Bruttolöhne und -gehälter (ohne Auszubildende) | 17 897 | 79,1 |
| 7 | D.11111 | Entgelt für die geleistete Arbeitszeit 2) | 14 016 | 61,9 |
| 8 | D.11112 | Sonderzahlungen insgesamt 3) | 1 247 | 5,5 |
| 9 | | dar.: von persönlichen Leistungen und vom Unternehmenserfolg abhängig | (16) | 0,1 |
| 10 | D.1112 | Leistungen zur Vermögensbildung der Arbeitnehmer | 96 | 0,4 |
| 11 | D.1113 | Vergütung für nicht gearbeitete Tage | 2 424 | 10,7 |
| 12 | | Urlaubsvergütung | 1 805 | 8,0 |
| 13 | | Vergütung gesetzlicher Feiertage | 614 | 2,7 |
| 14 | | Vergütung sonstiger betrieblicher oder tariflicher arbeitsfreier Tage | / | / |
| 15 | D.1114 | Sachleistungen 4) | / | / |
| 16 | | dar.: unbare individuelle Leistungen 5) | 113 | 0,5 |
| 17 | D.112 | Bruttolöhne und -gehälter der Auszubildenden | (153) | 0,7 |
| 18 | D.12 | Sozialbeiträge der Arbeitgeber | 4 535 | 20,0 |
| 19 | D.121 | Tatsächliche Sozialbeiträge der Arbeitgeber (ohne Auszubildende) 6) | 3 745 | 16,5 |
| 20 | D.1211 | Gesetzliche Arbeitgeberbeiträge zur Sozialversicherung | 3 675 | 16,2 |
| 21 | | Rentenversicherungsbeiträge | 1 766 | 7,8 |
| 22 | | dar.: Aufstockungsbeiträge zur Rentenversicherung im Rahmen der Altersteilzeit | (1) | (0,0) |
| 23 | | Arbeitslosenversicherungsbeiträge | 289 | 1,3 |
| 24 | | Kranken- und Pflegeversicherungsbeiträge | 1 304 | 5,8 |
| 25 | | Beiträge zur Berufsgenossenschaft | 300 | 1,3 |
| 26 | | Umlage für das Insolvenzgeld | 18 | 0,1 |
| 27 | | Sonstige gesetzliche Aufwendungen 7) | - | - |
| 28 | D.1212 | Aufwendungen für die betriebliche Altersversorgung ohne Entgeltumwandlung | / | / |
| 29 | | Aufwendungen für betriebliche Ruhegeldzusagen | / | / |
| 30 | | Zuwendungen an Pensionskassen | / | / |
| 31 | | Zuwendungen an Unterstützungskassen | - | - |
| 32 | | Beiträge zur Direktversicherung | / | / |
| 33 | | Beiträge an Pensionsfonds | - | - |
| 34 | | Beiträge an den Pensions-Sicherungs-Verein VVaG | / | / |
| 35 | D.122 | Unterstellte Sozialbeiträge der Arbeitgeber (ohne Auszubildende) 8) | 747 | 3,3 |
| 36 | D.1221 | Lohn- und Gehaltsfortzahlung | 701 | 3,1 |
| 37 | | Lohn- und Gehaltsfortzahlung im Krankheitsfall | 664 | 2,9 |
| 38 | | Arbeitgeberzuschüsse zum Mutterschaftsgeld 9) | 37 | 0,2 |
| 39 | D.1222 | Unterstellte Sozialbeiträge zur Alters- und Gesundheitsvorsorge von Beamten | - | - |
| 40 | D.1223 | Zahlungen an aus dem Unternehmen ausscheidende Arbeitnehmer | (46) | (0,2) |
| 41 | | Entlassungsentschädigungen | 50 | 0,2 |
| 42 | | Aufstockungsbeträge zu Lohn und Gehalt im Rahmen der Altersteilzeit | / | / |
| 43 | D.1224 | Sonstige freiwillige Sozialleistungen der Arbeitgeber | - | - |
| 44 | D.123 | Sozialbeiträge der Arbeitgeber für Auszubildende | (42) | 0,2 |
| 45 | D.2 | Kosten für die berufliche Aus- und Weiterbildung | (19) | 0,1 |
| 46 | D.3 | Sonstige Aufwendungen 10) | (2) | 0,0 |
| 47 | D.4 | Steuern auf die Lohnsumme oder Beschäftigtenzahl 11) | 26 | 0,1 |
| 48 | | Nachrichtlich: | | |
| 49 | | Entgeltumwandlung der Arbeitnehmer für betriebliche Altersversorgung | / | / |
| 50 | | Lohnnebenkosten 12) | 4 582 | 20,2 |
| 51 | | dar.: gesetzliche Lohnnebenkosten 13) | 4 444 | 19,6 |
| 52 | | Personalnebenkosten insgesamt 14) | 8 616 | 38,1 |
| 53 | | dar.: gesetzliche Personalnebenkosten 15) | 5 016 | 22,2 |
| 54 | | Bruttoarbeitskosten je Vollzeiteinheit einschließlich Auszubildende | 22 063 | 97,5 |
| 55 | | Bruttoarbeitskosten je geleistete Stunde der Beschäftigten (ohne Auszubildende) | 13,62 | |
| | | Nettoarbeitskosten je geleistete Stunde der Beschäftigten (einschl. Auszubildende) | 13,19 | |

1) Harmonisierter Schlüssel der statistischen Ämter der Europäischen Union nach Verordnung (EG) 1737/2005.- 2) Laufend gezahltes für nicht gearbeitete Tage, Sachleistungen).- 3) Zahlungen, die im Allgemeinen nicht laufend mit jeder Lohn- und Gehaltszahlung 5) Naturalleistungen, Firmenwagen, Personalrabatte, Job-Tickets und Zinssparnisse.- 6) Zahlungen der Arbeitgeber an Versicherungs zur Winterbeschäftigungs-Umlage nach Winterbeschäftigungs-Verordnung.- 8) Sozialleistungen der Arbeitgeber direkt an ihre Arbeit nach Aufwendungsausgleichsgesetz.- 10) Anwerbekosten, vom Arbeitgeber gestellte Berufskleidung.- 11) Ausgleichsabgabe nach "indirekten Kosten" der Internationalen Arbeitsorganisation (ILO).- 13) Gesetzliche Arbeitgeberbeiträge zur Sozialversicherung, Arbeitgeber für Auszubildende, Steuern auf die Lohnsumme oder die Beschäftigtenzahl.- 14) Arbeitskosten insg. abzüglich Entgelt für Lohn- und Gehaltsfortzahlung, unterstellte Sozialbeiträge zur Alters- und Gesundheitsvorsorge von Beamten, Steuern auf die

Wirtschaftszweigen und Unternehmensgrößenklassen

Länder

Lederwaren und Schuhen

| Arbeitskosten je Vollzeiteinheit in Unternehmen mit ... Arbeitnehmern | | | | | | | | | | | | Lfd. Nr. |
|---|---|----------|-------|-----------|---|-----------|---|---------------|---|-------------|---|-------------|
| davon mit ... bis ... Arbeitnehmern | | | | | | | | | | 50 und mehr | | |
| 10 - 49 | | 50 - 249 | | 250 - 499 | | 500 - 999 | | 1000 und mehr | | | | |
| EUR | % | EUR | % | EUR | % | EUR | % | EUR | % | EUR | % | |
| . | . | 23 647 | 100,0 | . | . | . | . | - | - | . | . | 1 |
| . | . | 23 623 | 99,9 | . | . | . | . | - | - | . | . | 2 |
| . | . | / | / | - | - | - | - | - | - | . | . | 3 |
| . | . | 23 559 | 99,6 | . | . | . | . | - | - | . | . | 4 |
| . | . | 18 826 | 79,6 | . | . | . | . | - | - | . | . | 5 |
| . | . | 18 594 | 78,6 | . | . | . | . | - | - | . | . | 6 |
| . | . | 14 222 | 60,1 | . | . | . | . | - | - | . | . | 7 |
| . | . | (1 963) | (8,3) | . | . | . | . | - | - | . | . | 8 |
| . | . | / | / | - | - | - | - | - | - | . | . | 9 |
| . | . | / | / | . | . | . | . | - | - | . | . | 10 |
| . | . | 2 213 | 9,4 | . | . | . | . | - | - | . | . | 11 |
| . | . | 1 615 | 6,8 | . | . | . | . | - | - | . | . | 12 |
| . | . | 594 | 2,5 | . | . | . | . | - | - | . | . | 13 |
| . | . | / | / | - | - | - | - | - | - | . | . | 14 |
| . | . | / | / | - | - | - | - | - | - | . | . | 15 |
| . | . | 120 | 0,5 | - | - | - | - | - | - | . | . | 16 |
| . | . | / | (1,0) | . | . | . | . | - | - | . | . | 17 |
| . | . | 4 733 | 20,0 | . | . | . | . | - | - | . | . | 18 |
| . | . | 3 962 | 16,8 | . | . | . | . | - | - | . | . | 19 |
| . | . | 3 953 | 16,7 | . | . | . | . | - | - | . | . | 20 |
| . | . | 1 875 | 7,9 | . | . | . | . | - | - | . | . | 21 |
| . | . | / | / | - | - | - | - | - | - | . | . | 22 |
| . | . | 303 | 1,3 | . | . | . | . | - | - | . | . | 23 |
| . | . | 1 452 | 6,1 | . | . | . | . | - | - | . | . | 24 |
| . | . | 304 | 1,3 | . | . | . | . | - | - | . | . | 25 |
| . | . | 18 | 0,1 | . | . | . | . | - | - | . | . | 26 |
| - | - | - | - | - | - | - | - | - | - | - | - | 27 |
| . | . | / | / | . | . | - | - | - | - | . | . | 28 |
| . | . | - | - | - | - | - | - | - | - | - | - | 29 |
| . | . | / | / | - | - | - | - | - | - | . | . | 30 |
| - | - | - | - | - | - | - | - | - | - | - | - | 31 |
| . | . | / | / | . | . | - | - | - | - | . | . | 32 |
| - | - | - | - | - | - | - | - | - | - | - | - | 33 |
| . | . | / | / | - | - | - | - | - | - | . | . | 34 |
| . | . | 709 | 3,0 | . | . | . | . | - | - | . | . | 35 |
| . | . | 667 | 2,8 | . | . | . | . | - | - | . | . | 36 |
| . | . | 639 | 2,7 | . | . | . | . | - | - | . | . | 37 |
| . | . | (28) | (0,1) | . | . | . | . | - | - | . | . | 38 |
| - | - | - | - | - | - | - | - | - | - | - | - | 39 |
| . | . | / | / | . | . | . | . | - | - | . | . | 40 |
| . | . | / | / | . | . | . | . | - | - | . | . | 41 |
| . | . | / | / | - | - | - | - | - | - | - | - | 42 |
| - | - | - | - | - | - | - | - | - | - | - | - | 43 |
| . | . | / | (0,3) | . | . | - | - | - | - | . | . | 44 |
| . | . | / | / | - | - | - | - | - | - | . | . | 45 |
| - | - | / | / | - | - | - | - | - | - | . | . | 46 |
| . | . | 31 | 0,1 | . | . | . | . | - | - | . | . | 47 |
| . | . | / | / | - | - | - | - | - | - | . | . | 48 |
| . | . | 4 821 | 20,4 | . | . | . | . | - | - | . | . | 49 |
| . | . | 4 712 | 19,9 | . | . | . | . | - | - | . | . | 50 |
| . | . | 9 425 | 39,9 | . | . | . | . | - | - | . | . | 51 |
| . | . | 5 245 | 22,2 | . | . | . | . | - | - | . | . | 52 |
| . | . | 22 841 | 96,6 | . | . | . | . | - | - | . | . | 53 |
| . | . | 14,04 | | . | . | . | . | - | - | . | . | 54 |
| . | . | 13,53 | | . | . | . | . | - | - | . | . | 55 |

Entgelt für die geleistete Arbeitszeit (Bruttolohn/Bruttogehalt abzüglich Sonderzahlungen, vermögenswirksame Leistungen, Vergütung geleistet werden.- 4) Unbare individuelle Leistungen, Aktienoptionsprogramme, Belegschaftsaktien, Belegschaftseinrichtungen.- träger oder Bildung von Rückstellungen, um ihren Arbeitnehmern Anspruch auf Sozialleistungen zu sichern.- 7) Arbeitgeberbeiträge nehmer, d. h. ohne Zwischenschaltung eines Versicherungsträgers und ohne Rückstellungen zu bilden.- 9) Beiträge zum U2-Verfahren Schwerbehindertenrecht (Teil 2 SGB IX).- 12) Arbeitskosten insg. abzüglich Bruttolöhne und -gehälter (D.11). Entspricht den Lohn- und Gehaltsfortzahlung, unterstellte Sozialbeiträge zur Alters- und Gesundheitsvorsorge von Beamten, Sozialbeiträge der die geleistete Arbeitszeit.- 15) Gesetzliche Arbeitgeberbeiträge zur Sozialversicherung, Vergütung gesetzlicher Feiertage, Lohnsumme oder die Beschäftigtenzahl.-

| Lfd.Nr. | Schlüssel 1) | Kostenart | 10 und mehr | |
|---------|--------------|--|-------------|-------|
| | | | EUR | % |
| 1 | | Bruttoarbeitskosten insgesamt | 30 415 | 100,0 |
| 2 | D | Nettoarbeitskosten (Bruttoarbeitskosten abzüglich Lohnsubventionen) | 30 321 | 99,7 |
| 3 | D.5 | Lohnsubventionen (dem Arbeitgeber erstattete Lohn- und Gehaltszahlungen) | / | / |
| 4 | D.1 | Arbeitnehmerentgelt | 30 286 | 99,6 |
| 5 | D.11 | Bruttolöhne und -gehälter | 24 052 | 79,1 |
| 6 | D.111 | Bruttolöhne und -gehälter (ohne Auszubildende) | 23 717 | 78,0 |
| 7 | D.11111 | Entgelt für die geleistete Arbeitszeit 2) | 19 229 | 63,2 |
| 8 | D.11112 | Sonderzahlungen insgesamt 3) | (1 083) | (3,6) |
| 9 | | dar.: von persönlichen Leistungen und vom Unternehmenserfolg abhängig | / | / |
| 10 | D.1112 | Leistungen zur Vermögensbildung der Arbeitnehmer | (86) | (0,3) |
| 11 | D.1113 | Vergütung für nicht gearbeitete Tage | 3 200 | 10,5 |
| 12 | | Urlaubsvergütung | 2 303 | 7,6 |
| 13 | | Vergütung gesetzlicher Feiertage | 809 | 2,7 |
| 14 | | Vergütung sonstiger betrieblicher oder tariflicher arbeitsfreier Tage | (87) | (0,3) |
| 15 | D.1114 | Sachleistungen 4) | / | / |
| 16 | | dar.: unbare individuelle Leistungen 5) | 111 | 0,4 |
| 17 | D.112 | Bruttolöhne und -gehälter der Auszubildenden | (335) | (1,1) |
| 18 | D.12 | Sozialbeiträge der Arbeitgeber | 6 233 | 20,5 |
| 19 | D.121 | Tatsächliche Sozialbeiträge der Arbeitgeber (ohne Auszubildende) 6) | 5 205 | 17,1 |
| 20 | D.1211 | Gesetzliche Arbeitgeberbeiträge zur Sozialversicherung | 5 112 | 16,8 |
| 21 | | Rentenversicherungsbeiträge | 2 257 | 7,4 |
| 22 | | dar.: Aufstockungsbeiträge zur Rentenversicherung im Rahmen der Altersteilzeit | (7) | (0,0) |
| 23 | | Arbeitslosenversicherungsbeiträge | 367 | 1,2 |
| 24 | | Kranken- und Pflegeversicherungsbeiträge | 1 685 | 5,5 |
| 25 | | Beiträge zur Berufsgenossenschaft | 777 | 2,6 |
| 26 | | Umlage für das Insolvenzgeld | 23 | 0,1 |
| 27 | | Sonstige gesetzliche Aufwendungen 7) | / | / |
| 28 | D.1212 | Aufwendungen für die betriebliche Altersversorgung ohne Entgeltumwandlung | / | / |
| 29 | | Aufwendungen für betriebliche Ruhegeldzusagen | / | / |
| 30 | | Zuwendungen an Pensionskassen | / | / |
| 31 | | Zuwendungen an Unterstützungskassen | / | / |
| 32 | | Beiträge zur Direktversicherung | / | / |
| 33 | | Beiträge an Pensionsfonds | - | - |
| 34 | | Beiträge an den Pensions-Sicherungs-Verein VVaG | / | / |
| 35 | D.122 | Unterstellte Sozialbeiträge der Arbeitgeber (ohne Auszubildende) 8) | 950 | 3,1 |
| 36 | D.1221 | Lohn- und Gehaltsfortzahlung | 890 | 2,9 |
| 37 | | Lohn- und Gehaltsfortzahlung im Krankheitsfall | 852 | 2,8 |
| 38 | | Arbeitgeberzuschüsse zum Mutterschaftsgeld 9) | 38 | 0,1 |
| 39 | D.1222 | Unterstellte Sozialbeiträge zur Alters- und Gesundheitsvorsorge von Beamten | - | - |
| 40 | D.1223 | Zahlungen an aus dem Unternehmen ausscheidende Arbeitnehmer | / | / |
| 41 | | Entlassungsentschädigungen | / | / |
| 42 | | Aufstockungsbeiträge zu Lohn und Gehalt im Rahmen der Altersteilzeit | / | / |
| 43 | D.1224 | Sonstige freiwillige Sozialleistungen der Arbeitgeber | / | / |
| 44 | D.123 | Sozialbeiträge der Arbeitgeber für Auszubildende | (79) | (0,3) |
| 45 | D.2 | Kosten für die berufliche Aus- und Weiterbildung | / | / |
| 46 | D.3 | Sonstige Aufwendungen 10) | / | / |
| 47 | D.4 | Steuern auf die Lohnsumme oder Beschäftigtenzahl 11) | 25 | 0,1 |
| 48 | | Nachrichtlich: | | |
| 49 | | Entgeltumwandlung der Arbeitnehmer für betriebliche Altersversorgung | (96) | (0,3) |
| 50 | | Lohnnebenkosten 12) | 6 363 | 20,9 |
| 51 | | dar.: gesetzliche Lohnnebenkosten 13) | 6 105 | 20,1 |
| 52 | | Personalnebenkosten insgesamt 14) | 11 186 | 36,8 |
| 53 | | dar.: gesetzliche Personalnebenkosten 15) | 6 836 | 22,5 |
| 54 | | Bruttoarbeitskosten je Vollzeiteinheit einschließlich Auszubildende | 29 187 | 96,0 |
| 55 | | Bruttoarbeitskosten je geleistete Stunde der Beschäftigten (ohne Auszubildende) | 17,73 | |
| | | Nettoarbeitskosten je geleistete Stunde der Beschäftigten (einschl. Auszubildende) | 16,96 | |

1) Harmonisierter Schlüssel der statistischen Ämter der Europäischen Union nach Verordnung (EG) 1737/2005.- 2) Laufend gezahltes für nicht gearbeitete Tage, Sachleistungen).- 3) Zahlungen, die im Allgemeinen nicht laufend mit jeder Lohn- und Gehaltszahlung 5) Naturalleistungen, Firmenwagen, Personalrabatte, Job-Tickets und Zinssparnisse.- 6) Zahlungen der Arbeitgeber an Versicherungs zur Winterbeschäftigungs-Umlage nach Winterbeschäftigungs-Verordnung.- 8) Sozialleistungen der Arbeitgeber direkt an ihre Arbeit nach Aufwendungsausgleichsgesetz.- 10) Anwerbekosten, vom Arbeitgeber gestellte Berufskleidung.- 11) Ausgleichsabgabe nach "indirekten Kosten" der Internationalen Arbeitsorganisation (ILO).- 13) Gesetzliche Arbeitgeberbeiträge zur Sozialversicherung, Arbeitgeber für Auszubildende, Steuern auf die Lohnsumme oder die Beschäftigtenzahl.- 14) Arbeitskosten insg. abzüglich Entgelt für Lohn- und Gehaltsfortzahlung, unterstellte Sozialbeiträge zur Alters- und Gesundheitsvorsorge von Beamten, Steuern auf die

Wirtschaftszweigen und Unternehmensgrößenklassen

Länder

Korb- und Korkwaren (ohne Möbel)

| Arbeitskosten je Vollzeiteinheit in Unternehmen mit ... Arbeitnehmern | | | | | | | | | | | | Lfd. Nr. |
|---|-------|----------|-------|-----------|-------|-----------|---|---------------|---|-------------|-------|-------------|
| davon mit ... bis ... Arbeitnehmern | | | | | | | | | | 50 und mehr | | |
| 10 - 49 | | 50 - 249 | | 250 - 499 | | 500 - 999 | | 1000 und mehr | | | | |
| EUR | % | EUR | % | EUR | % | EUR | % | EUR | % | EUR | % | |
| 26 258 | 100,0 | 30 114 | 100,0 | 34 223 | 100,0 | . | . | . | . | 32 503 | 100,0 | 1 |
| 26 023 | 99,1 | 30 091 | 99,9 | 34 188 | 99,9 | . | . | . | . | 32 480 | 99,9 | 2 |
| / | / | / | / | (35) | 0,1 | . | . | - | - | / | / | 3 |
| 26 198 | 99,8 | 29 980 | 99,6 | 33 919 | 99,1 | . | . | . | . | 32 339 | 99,5 | 4 |
| 20 742 | 79,0 | 23 932 | 79,5 | 26 892 | 78,6 | . | . | . | . | 25 715 | 79,1 | 5 |
| 20 483 | 78,0 | 23 666 | 78,6 | 26 387 | 77,1 | . | . | . | . | 25 342 | 78,0 | 6 |
| 16 989 | 64,7 | 19 361 | 64,3 | 20 889 | 61,0 | . | . | . | . | 20 354 | 62,6 | 7 |
| / | / | (911) | (3,0) | 1 419 | 4,1 | . | . | . | . | 1 265 | 3,9 | 8 |
| / | / | / | / | (148) | 0,4 | . | . | - | - | / | (0,7) | 9 |
| / | / | / | / | (135) | 0,4 | . | . | . | . | (102) | (0,3) | 10 |
| 2 604 | 9,9 | 3 204 | 10,6 | 3 850 | 11,2 | . | . | . | . | 3 499 | 10,8 | 11 |
| 1 852 | 7,1 | 2 317 | 7,7 | 2 630 | 7,7 | . | . | . | . | 2 530 | 7,8 | 12 |
| 728 | 2,8 | 813 | 2,7 | 850 | 2,5 | . | . | . | . | 850 | 2,6 | 13 |
| / | / | / | / | (371) | 1,1 | . | . | - | - | / | / | 14 |
| / | / | / | / | (94) | 0,3 | . | . | . | . | / | / | 15 |
| 116 | 0,4 | 113 | 0,4 | 93 | 0,3 | . | . | . | . | 108 | 0,3 | 16 |
| / | / | / | / | 505 | 1,5 | . | . | . | . | (373) | / | 17 |
| 5 456 | 20,8 | 6 048 | 20,1 | 7 027 | 20,5 | . | . | . | . | 6 624 | 20,4 | 18 |
| 4 556 | 17,4 | 5 105 | 17,0 | 5 804 | 17,0 | . | . | . | . | 5 530 | 17,0 | 19 |
| 4 402 | 16,8 | 5 044 | 16,8 | 5 786 | 16,9 | . | . | . | . | 5 468 | 16,8 | 20 |
| 1 977 | 7,5 | 2 203 | 7,3 | 2 531 | 7,4 | . | . | . | . | 2 398 | 7,4 | 21 |
| - | - | / | / | (8) | 0,0 | . | . | . | . | (10) | (0,0) | 22 |
| 318 | 1,2 | 360 | 1,2 | 416 | 1,2 | . | . | . | . | 391 | 1,2 | 23 |
| 1 445 | 5,5 | 1 679 | 5,6 | 1 858 | 5,4 | . | . | . | . | 1 806 | 5,6 | 24 |
| (640) | (2,4) | (779) | (2,6) | 954 | 2,8 | . | . | . | . | 846 | 2,6 | 25 |
| 20 | 0,1 | 23 | 0,1 | 26 | 0,1 | . | . | . | . | 25 | 0,1 | 26 |
| / | / | - | - | (3) | 0,0 | . | . | - | - | (2) | (0,0) | 27 |
| / | / | / | / | 18 | 0,1 | . | . | . | . | / | / | 28 |
| / | / | / | / | (4) | 0,0 | . | . | - | - | / | / | 29 |
| / | / | / | / | 8 | 0,0 | . | . | - | - | / | / | 30 |
| / | / | / | / | - | - | - | - | - | - | / | / | 31 |
| / | / | / | / | (5) | 0,0 | . | . | . | . | (21) | (0,1) | 32 |
| - | - | - | - | - | - | - | - | - | - | - | - | 33 |
| / | / | / | / | (0) | 0,0 | . | . | - | - | / | / | 34 |
| / | (3,2) | 876 | 2,9 | 1 123 | 3,3 | . | . | . | . | 1 006 | 3,1 | 35 |
| / | (2,9) | 852 | 2,8 | 1 069 | 3,1 | . | . | . | . | 949 | 2,9 | 36 |
| / | (2,8) | 814 | 2,7 | 1 026 | 3,0 | . | . | . | . | 910 | 2,8 | 37 |
| / | (0,1) | 37 | 0,1 | 43 | 0,1 | . | . | . | . | 39 | 0,1 | 38 |
| - | - | - | - | - | - | - | - | - | - | - | - | 39 |
| / | / | / | / | / | / | . | . | . | . | / | / | 40 |
| / | / | / | / | / | / | . | . | . | . | / | / | 41 |
| - | - | / | / | (1) | 0,0 | . | . | . | . | / | / | 42 |
| / | / | / | / | (0) | 0,0 | . | . | - | - | (0) | (0,0) | 43 |
| / | / | / | / | 100 | 0,3 | . | . | . | . | / | / | 44 |
| / | / | / | / | (77) | 0,2 | . | . | . | . | / | (0,2) | 45 |
| / | / | / | / | (197) | 0,6 | - | - | . | . | / | (0,2) | 46 |
| / | / | 30 | 0,1 | 30 | 0,1 | . | . | . | . | 30 | 0,1 | 47 |
| / | / | / | / | (150) | 0,4 | . | . | . | . | (120) | (0,4) | 48 |
| 5 516 | 21,0 | 6 182 | 20,5 | 7 331 | 21,4 | . | . | . | . | 6 788 | 20,9 | 49 |
| 5 252 | 20,0 | 5 992 | 19,9 | 6 986 | 20,4 | . | . | . | . | 6 534 | 20,1 | 50 |
| (9 270) | 35,3 | 10 753 | 35,7 | 13 334 | 39,0 | . | . | . | . | 12 149 | 37,4 | 51 |
| 5 919 | 22,5 | 6 739 | 22,4 | 7 735 | 22,6 | . | . | . | . | 7 297 | 22,4 | 52 |
| 25 332 | 96,5 | 29 015 | 96,3 | 32 639 | 95,4 | . | . | . | . | 31 109 | 95,7 | 53 |
| 14,87 | | 17,47 | | 20,78 | | . | . | . | . | 19,23 | | 54 |
| 14,21 | | 16,81 | | 19,79 | | . | . | . | . | 18,40 | | 55 |

Entgelt für die geleistete Arbeitszeit (Bruttolohn/Bruttogehalt abzüglich Sonderzahlungen, vermögenswirksame Leistungen, Vergütung geleistet werden.- 4) Unbare individuelle Leistungen, Aktienoptionsprogramme, Belegschaftsaktien, Belegschaftseinrichtungen.- träger oder Bildung von Rückstellungen, um ihren Arbeitnehmern Anspruch auf Sozialleistungen zu sichern.- 7) Arbeitgeberbeiträge nehmer, d. h. ohne Zwischenschaltung eines Versicherungsträgers und ohne Rückstellungen zu bilden.- 9) Beiträge zum U2-Verfahren Schwerbehindertenrecht (Teil 2 SGB IX).- 12) Arbeitskosten insg. abzüglich Bruttolöhne und -gehälter (D.11). Entspricht den Lohn- und Gehaltsfortzahlung, unterstellte Sozialbeiträge zur Alters- und Gesundheitsvorsorge von Beamten, Sozialbeiträge der die geleistete Arbeitszeit.- 15) Gesetzliche Arbeitgeberbeiträge zur Sozialversicherung, Vergütung gesetzlicher Feiertage, Lohnsumme oder die Beschäftigtenzahl.-

| Lfd.Nr. | Schlüssel 1) | Kostenart | 10 und mehr | |
|---------|--------------|--|-------------|-------|
| | | | EUR | % |
| 1 | | B r u t t o a r b e i t s k o s t e n i n s g e s a m t | 36 236 | 100,0 |
| 2 | D | Nettoarbeitskosten (Bruttoarbeitskosten abzüglich Lohnsubventionen) | 36 198 | 99,9 |
| 3 | D.5 | Lohnsubventionen (dem Arbeitgeber erstattete Lohn- und Gehaltszahlungen) | / | / |
| 4 | D.1 | Arbeitnehmerentgelt | 35 979 | 99,3 |
| 5 | D.11 | Bruttolöhne und -gehälter | 28 872 | 79,7 |
| 6 | D.111 | Bruttolöhne und -gehälter (ohne Auszubildende) | 28 472 | 78,6 |
| 7 | D.11111 | Entgelt für die geleistete Arbeitszeit 2) | 21 958 | 60,6 |
| 8 | D.11112 | Sonderzahlungen insgesamt 3) | 2 255 | 6,2 |
| 9 | | dar.: von persönlichen Leistungen und vom Unternehmenserfolg abhängig | / | / |
| 10 | D.1112 | Leistungen zur Vermögensbildung der Arbeitnehmer | 141 | 0,4 |
| 11 | D.1113 | Vergütung für nicht gearbeitete Tage | 3 964 | 10,9 |
| 12 | | Urlaubsvergütung | 2 897 | 8,0 |
| 13 | | Vergütung gesetzlicher Feiertage | 940 | 2,6 |
| 14 | | Vergütung sonstiger betrieblicher oder tariflicher arbeitsfreier Tage | (127) | (0,4) |
| 15 | D.1114 | Sachleistungen 4) | (154) | (0,4) |
| 16 | | dar.: unbare individuelle Leistungen 5) | 107 | 0,3 |
| 17 | D.112 | Bruttolöhne und -gehälter der Auszubildenden | 400 | 1,1 |
| 18 | D.12 | Sozialbeiträge der Arbeitgeber | 7 107 | 19,6 |
| 19 | D.121 | Tatsächliche Sozialbeiträge der Arbeitgeber (ohne Auszubildende) 6) | 5 854 | 16,2 |
| 20 | D.1211 | Gesetzliche Arbeitgeberbeiträge zur Sozialversicherung | 5 735 | 15,8 |
| 21 | | Rentenversicherungsbeiträge | 2 730 | 7,5 |
| 22 | | dar.: Aufstockungsbeiträge zur Rentenversicherung im Rahmen der Altersteilzeit | (40) | (0,1) |
| 23 | | Arbeitslosenversicherungsbeiträge | 438 | 1,2 |
| 24 | | Kranken- und Pflegeversicherungsbeiträge | 1 969 | 5,4 |
| 25 | | Beiträge zur Berufsgenossenschaft | 570 | 1,6 |
| 26 | | Umlage für das Insolvenzgeld | 28 | 0,1 |
| 27 | | Sonstige gesetzliche Aufwendungen 7) | - | - |
| 28 | D.1212 | Aufwendungen für die betriebliche Altersversorgung ohne Entgeltumwandlung | (119) | (0,3) |
| 29 | | Aufwendungen für betriebliche Ruhegeldzusagen | / | / |
| 30 | | Zuwendungen an Pensionskassen | / | / |
| 31 | | Zuwendungen an Unterstützungskassen | / | / |
| 32 | | Beiträge zur Direktversicherung | / | / |
| 33 | | Beiträge an Pensionsfonds | / | / |
| 34 | | Beiträge an den Pensions-Sicherungs-Verein VVaG | / | / |
| 35 | D.122 | Unterstellte Sozialbeiträge der Arbeitgeber (ohne Auszubildende) 8) | 1 159 | 3,2 |
| 36 | D.1221 | Lohn- und Gehaltsfortzahlung | 968 | 2,7 |
| 37 | | Lohn- und Gehaltsfortzahlung im Krankheitsfall | 924 | 2,5 |
| 38 | | Arbeitgeberzuschüsse zum Mutterschaftsgeld 9) | 45 | 0,1 |
| 39 | D.1222 | Unterstellte Sozialbeiträge zur Alters- und Gesundheitsvorsorge von Beamten | - | - |
| 40 | D.1223 | Zahlungen an aus dem Unternehmen ausscheidende Arbeitnehmer | (189) | (0,5) |
| 41 | | Entlassungsentschädigungen | / | / |
| 42 | | Aufstockungsbeiträge zu Lohn und Gehalt im Rahmen der Altersteilzeit | (109) | (0,3) |
| 43 | D.1224 | Sonstige freiwillige Sozialleistungen der Arbeitgeber | 1 | 0,0 |
| 44 | D.123 | Sozialbeiträge der Arbeitgeber für Auszubildende | 95 | 0,3 |
| 45 | D.2 | Kosten für die berufliche Aus- und Weiterbildung | (158) | (0,4) |
| 46 | D.3 | Sonstige Aufwendungen 10) | (78) | (0,2) |
| 47 | D.4 | Steuern auf die Lohnsumme oder Beschäftigtenzahl 11) | 20 | 0,1 |
| 48 | | Nachrichtlich: | | |
| 49 | | Entgeltumwandlung der Arbeitnehmer für betriebliche Altersversorgung | 210 | 0,6 |
| 50 | | Lohnnebenkosten 12) | 7 364 | 20,3 |
| 51 | | dar.: gesetzliche Lohnnebenkosten 13) | 6 818 | 18,8 |
| 52 | | Personalnebenkosten insgesamt 14) | 14 277 | 39,4 |
| 53 | | dar.: gesetzliche Personalnebenkosten 15) | 7 663 | 21,1 |
| 54 | | Bruttoarbeitskosten je Vollzeiteinheit einschließlich Auszubildende | 34 738 | 95,9 |
| 55 | | Bruttoarbeitskosten je geleistete Stunde der Beschäftigten (ohne Auszubildende) | 21,48 | |
| | | Nettoarbeitskosten je geleistete Stunde der Beschäftigten (einschl. Auszubildende) | 20,56 | |

1) Harmonisierter Schlüssel der statistischen Ämter der Europäischen Union nach Verordnung (EG) 1737/2005.- 2) Laufend gezahltes für nicht gearbeitete Tage, Sachleistungen).- 3) Zahlungen, die im Allgemeinen nicht laufend mit jeder Lohn- und Gehaltszahlung 5) Naturalleistungen, Firmenwagen, Personalrabatte, Job-Tickets und Zinssparnisse.- 6) Zahlungen der Arbeitgeber an Versicherungs zur Winterbeschäftigungs-Umlage nach Winterbeschäftigungs-Verordnung.- 8) Sozialleistungen der Arbeitgeber direkt an ihre Arbeit nach Aufwendungsausgleichsgesetz.- 10) Anwerbungskosten, vom Arbeitgeber gestellte Berufskleidung.- 11) Ausgleichsabgabe nach "indirekten Kosten" der Internationalen Arbeitsorganisation (ILO).- 13) Gesetzliche Arbeitgeberbeiträge zur Sozialversicherung, Arbeitgeber für Auszubildende, Steuern auf die Lohnsumme oder die Beschäftigtenzahl.- 14) Arbeitskosten insg. abzüglich Entgelt für Lohn- und Gehaltsfortzahlung, unterstellte Sozialbeiträge zur Alters- und Gesundheitsvorsorge von Beamten, Steuern auf die

| Arbeitskosten je Vollzeiteinheit in Unternehmen mit ... Arbeitnehmern | | | | | | | | | | | | Lfd. Nr. |
|---|-------|----------|-------|-----------|-------|-----------|-------|---------------|-------|-------------|-------|-------------|
| davon mit ... bis ... Arbeitnehmern | | | | | | | | | | 50 und mehr | | |
| 10 - 49 | | 50 - 249 | | 250 - 499 | | 500 - 999 | | 1000 und mehr | | | | |
| EUR | % | EUR | % | EUR | % | EUR | % | EUR | % | EUR | % | |
| (28 480) | 100,0 | 32 561 | 100,0 | 39 656 | 100,0 | 47 988 | 100,0 | 48 446 | 100,0 | 37 205 | 100,0 | 1 |
| (28 283) | 99,3 | 32 542 | 99,9 | 39 630 | 99,9 | 47 988 | 100,0 | 48 441 | 100,0 | 37 187 | 100,0 | 2 |
| / | / | / | / | / | / | - | - | 5 | 0,0 | / | / | 3 |
| (28 365) | 99,6 | 32 373 | 99,4 | 39 300 | 99,1 | 47 188 | 98,3 | 48 070 | 99,2 | 36 931 | 99,3 | 4 |
| (22 402) | 78,7 | 25 991 | 79,8 | 31 724 | 80,0 | 38 171 | 79,5 | 38 525 | 79,5 | 29 680 | 79,8 | 5 |
| (22 053) | 77,4 | 25 594 | 78,6 | 31 343 | 79,0 | 37 594 | 78,3 | 38 093 | 78,6 | 29 274 | 78,7 | 6 |
| (17 508) | 61,5 | 20 084 | 61,7 | 24 076 | 60,7 | 25 552 | 53,2 | 28 633 | 59,1 | 22 514 | 60,5 | 7 |
| / | / | (1 723) | (5,3) | (2 781) | (7,0) | 6 064 | 12,6 | 3 381 | 7,0 | 2 365 | 6,4 | 8 |
| / | / | / | / | / | / | 317 | 0,7 | 185 | 0,4 | / | / | 9 |
| / | / | (117) | (0,4) | / | / | 164 | 0,3 | 271 | 0,6 | 144 | 0,4 | 10 |
| (2 920) | 10,3 | 3 531 | 10,8 | 4 246 | 10,7 | 5 618 | 11,7 | 5 570 | 11,5 | 4 094 | 11,0 | 11 |
| (2 097) | 7,4 | 2 538 | 7,8 | 3 115 | 7,9 | 3 873 | 8,1 | 4 279 | 8,8 | 2 997 | 8,1 | 12 |
| (765) | 2,7 | 858 | 2,6 | 1 053 | 2,7 | 1 129 | 2,4 | 1 189 | 2,5 | 961 | 2,6 | 13 |
| / | / | / | / | / | / | 616 | 1,3 | 103 | 0,2 | (136) | (0,4) | 14 |
| / | / | (138) | (0,4) | / | / | 197 | 0,4 | 238 | 0,5 | (157) | (0,4) | 15 |
| 118 | 0,4 | 111 | 0,3 | 135 | 0,3 | 15 | 0,0 | 76 | 0,2 | 106 | 0,3 | 16 |
| / | / | (397) | (1,2) | 380 | 1,0 | 577 | 1,2 | 432 | 0,9 | 406 | 1,1 | 17 |
| (5 963) | 20,9 | 6 382 | 19,6 | 7 576 | 19,1 | 9 017 | 18,8 | 9 545 | 19,7 | 7 250 | 19,5 | 18 |
| (4 926) | 17,3 | 5 282 | 16,2 | 6 259 | 15,8 | 7 159 | 14,9 | 7 801 | 16,1 | 5 970 | 16,0 | 19 |
| (4 701) | 16,5 | 5 207 | 16,0 | 6 105 | 15,4 | 7 397 | 15,4 | 7 565 | 15,6 | 5 864 | 15,8 | 20 |
| (2 173) | 7,6 | 2 496 | 7,7 | 2 917 | 7,4 | 3 614 | 7,5 | 3 558 | 7,3 | 2 800 | 7,5 | 21 |
| - | - | / | / | / | / | 79 | 0,2 | 124 | 0,3 | (46) | (0,1) | 22 |
| (356) | 1,2 | 399 | 1,2 | 477 | 1,2 | 585 | 1,2 | 563 | 1,2 | 449 | 1,2 | 23 |
| (1 712) | 6,0 | 1 783 | 5,5 | 2 097 | 5,3 | 2 330 | 4,9 | 2 586 | 5,3 | 2 001 | 5,4 | 24 |
| / | 1,5 | 504 | 1,5 | 583 | 1,5 | 832 | 1,7 | 822 | 1,7 | 586 | 1,6 | 25 |
| (22) | 0,1 | 25 | 0,1 | 30 | 0,1 | 36 | 0,1 | 37 | 0,1 | 28 | 0,1 | 26 |
| / | / | / | / | / | / | - | - | - | - | - | - | 27 |
| / | / | / | / | / | / | -238 | -0,5 | 236 | 0,5 | (106) | (0,3) | 28 |
| / | / | / | / | / | / | -242 | -0,5 | 10 | 0,0 | / | / | 29 |
| / | / | / | / | / | / | - | - | 38 | 0,1 | / | / | 30 |
| / | / | / | / | / | / | - | - | 74 | 0,2 | 25 | 0,1 | 31 |
| / | / | / | / | / | / | - | - | 113 | 0,2 | / | / | 32 |
| / | / | - | - | - | - | - | - | - | - | - | - | 33 |
| / | / | / | / | / | / | 4 | 0,0 | 1 | 0,0 | / | / | 34 |
| (945) | (3,3) | 1 007 | 3,1 | 1 230 | 3,1 | 1 725 | 3,6 | 1 643 | 3,4 | 1 185 | 3,2 | 35 |
| / | (3,2) | 840 | 2,6 | 1 104 | 2,8 | 1 226 | 2,6 | 1 264 | 2,6 | 977 | 2,6 | 36 |
| / | (3,0) | 794 | 2,4 | 1 056 | 2,7 | 1 170 | 2,4 | 1 226 | 2,5 | 932 | 2,5 | 37 |
| (43) | 0,2 | 45 | 0,1 | 48 | 0,1 | 56 | 0,1 | 37 | 0,1 | 45 | 0,1 | 38 |
| - | - | - | - | - | - | - | - | - | - | - | - | 39 |
| / | / | / | / | / | / | 499 | 1,0 | 374 | 0,8 | (207) | (0,6) | 40 |
| / | / | / | / | / | / | 11 | 0,0 | 48 | 0,1 | / | / | 41 |
| - | - | / | / | / | / | 488 | 1,0 | 326 | 0,7 | (122) | (0,3) | 42 |
| - | - | 0 | 0,0 | / | / | - | - | 5 | 0,0 | 2 | 0,0 | 43 |
| / | / | (93) | (0,3) | 87 | 0,2 | 132 | 0,3 | 100 | 0,2 | 95 | 0,3 | 44 |
| / | / | / | / | (214) | (0,5) | 530 | 1,1 | 259 | 0,5 | (168) | (0,5) | 45 |
| / | / | / | / | / | / | 250 | 0,5 | 96 | 0,2 | (86) | (0,2) | 46 |
| / | / | 21 | 0,1 | 21 | 0,1 | 21 | 0,0 | 21 | 0,0 | 21 | 0,1 | 47 |
| / | / | (137) | (0,4) | 307 | 0,8 | 473 | 1,0 | 389 | 0,8 | 225 | 0,6 | 48 |
| (6 078) | 21,3 | 6 571 | 20,2 | 7 932 | 20,0 | 9 817 | 20,5 | 9 921 | 20,5 | 7 525 | 20,2 | 49 |
| (5 711) | 20,1 | 6 161 | 18,9 | 7 317 | 18,5 | 8 777 | 18,3 | 8 950 | 18,5 | 6 956 | 18,7 | 50 |
| / | 38,5 | 12 477 | 38,3 | 15 580 | 39,3 | 22 436 | 46,8 | 19 813 | 40,9 | 14 690 | 39,5 | 51 |
| (6 384) | 22,4 | 6 925 | 21,3 | 8 283 | 20,9 | 9 773 | 20,4 | 10 038 | 20,7 | 7 823 | 21,0 | 52 |
| (27 126) | 95,2 | 31 188 | 95,8 | 38 128 | 96,1 | 46 205 | 96,3 | 46 616 | 96,2 | 35 696 | 95,9 | 53 |
| (17,03) | | 19,10 | | 23,38 | | 31,31 | | 29,17 | | 22,03 | | 54 |
| (16,09) | | 18,28 | | 22,46 | | 30,15 | | 28,06 | | 21,12 | | 55 |

Entgelt für die geleistete Arbeitszeit (Bruttolohn/Bruttogehalt abzüglich Sonderzahlungen, vermögenswirksame Leistungen, Vergütung geleistet werden.- 4) Unbare individuelle Leistungen, Aktienoptionsprogramme, Belegschaftsaktien, Belegschaftseinrichtungen.- träger oder Bildung von Rückstellungen, um ihren Arbeitnehmern Anspruch auf Sozialleistungen zu sichern.- 7) Arbeitgeberbeiträge nehmer, d. h. ohne Zwischenschaltung eines Versicherungsträgers und ohne Rückstellungen zu bilden.- 9) Beiträge zum U2-Verfahren Schwerbehindertenrecht (Teil 2 SGB IX).- 12) Arbeitskosten insg. abzüglich Bruttolöhne und -gehälter (D.11). Entspricht den Lohn- und Gehaltsfortzahlung, unterstellte Sozialbeiträge zur Alters- und Gesundheitsvorsorge von Beamten, Sozialbeiträge der die geleistete Arbeitszeit.- 15) Gesetzliche Arbeitgeberbeiträge zur Sozialversicherung, Vergütung gesetzlicher Feiertage, Lohnsumme oder die Beschäftigtenzahl.-

| Lfd.Nr. | Schlüssel 1) | Kostenart | 10 und mehr | |
|---------|--------------|--|-------------|-------|
| | | | EUR | % |
| | | | | |
| 1 | | Bruttoarbeitskosten insgesamt | 34 228 | 100,0 |
| 2 | D | Nettoarbeitskosten (Bruttoarbeitskosten abzüglich Lohnsubventionen) | 34 137 | 99,7 |
| 3 | D.5 | Lohnsubventionen (dem Arbeitgeber erstattete Lohn- und Gehaltszahlungen) | / | / |
| 4 | D.1 | Arbeitnehmerentgelt | 34 097 | 99,6 |
| 5 | D.11 | Bruttolöhne und -gehälter | 27 515 | 80,4 |
| 6 | D.111 | Bruttolöhne und -gehälter (ohne Auszubildende) | 26 955 | 78,8 |
| 7 | D.11111 | Entgelt für die geleistete Arbeitszeit 2) | 20 922 | 61,1 |
| 8 | D.11112 | Sonderzahlungen insgesamt 3) | (2 008) | (5,9) |
| 9 | | dar.: von persönlichen Leistungen und vom Unternehmenserfolg abhängig | / | / |
| 10 | D.1112 | Leistungen zur Vermögensbildung der Arbeitnehmer | (123) | (0,4) |
| 11 | D.1113 | Vergütung für nicht gearbeitete Tage | 3 649 | 10,7 |
| 12 | | Urlaubsvergütung | 2 674 | 7,8 |
| 13 | | Vergütung gesetzlicher Feiertage | 895 | 2,6 |
| 14 | | Vergütung sonstiger betrieblicher oder tariflicher arbeitsfreier Tage | / | / |
| 15 | D.1114 | Sachleistungen 4) | / | / |
| 16 | | dar.: unbare individuelle Leistungen 5) | 144 | 0,4 |
| 17 | D.112 | Bruttolöhne und -gehälter der Auszubildenden | (561) | (1,6) |
| 18 | D.12 | Sozialbeiträge der Arbeitgeber | 6 582 | 19,2 |
| 19 | D.121 | Tatsächliche Sozialbeiträge der Arbeitgeber (ohne Auszubildende) 6) | 5 383 | 15,7 |
| 20 | D.1211 | Gesetzliche Arbeitgeberbeiträge zur Sozialversicherung | 5 295 | 15,5 |
| 21 | | Rentenversicherungsbeiträge | 2 620 | 7,7 |
| 22 | | dar.: Aufstockungsbeiträge zur Rentenversicherung im Rahmen der Altersteilzeit | / | / |
| 23 | | Arbeitslosenversicherungsbeiträge | 417 | 1,2 |
| 24 | | Kranken- und Pflegeversicherungsbeiträge | 1 830 | 5,3 |
| 25 | | Beiträge zur Berufsgenossenschaft | 401 | 1,2 |
| 26 | | Umlage für das Insolvenzgeld | 26 | 0,1 |
| 27 | | Sonstige gesetzliche Aufwendungen 7) | - | - |
| 28 | D.1212 | Aufwendungen für die betriebliche Altersversorgung ohne Entgeltumwandlung | / | / |
| 29 | | Aufwendungen für betriebliche Ruhegeldzusagen | / | / |
| 30 | | Zuwendungen an Pensionskassen | / | / |
| 31 | | Zuwendungen an Unterstützungskassen | / | / |
| 32 | | Beiträge zur Direktversicherung | / | / |
| 33 | | Beiträge an Pensionsfonds | / | / |
| 34 | | Beiträge an den Pensions-Sicherungs-Verein VVaG | / | / |
| 35 | D.122 | Unterstellte Sozialbeiträge der Arbeitgeber (ohne Auszubildende) 8) | 1 064 | 3,1 |
| 36 | D.1221 | Lohn- und Gehaltsfortzahlung | 942 | 2,8 |
| 37 | | Lohn- und Gehaltsfortzahlung im Krankheitsfall | 895 | 2,6 |
| 38 | | Arbeitgeberzuschüsse zum Mutterschaftsgeld 9) | 47 | 0,1 |
| 39 | D.1222 | Unterstellte Sozialbeiträge zur Alters- und Gesundheitsvorsorge von Beamten | - | - |
| 40 | D.1223 | Zahlungen an aus dem Unternehmen ausscheidende Arbeitnehmer | / | / |
| 41 | | Entlassungsentschädigungen | / | / |
| 42 | | Aufstockungsbeiträge zu Lohn und Gehalt im Rahmen der Altersteilzeit | / | / |
| 43 | D.1224 | Sonstige freiwillige Sozialleistungen der Arbeitgeber | / | / |
| 44 | D.123 | Sozialbeiträge der Arbeitgeber für Auszubildende | (134) | (0,4) |
| 45 | D.2 | Kosten für die berufliche Aus- und Weiterbildung | / | / |
| 46 | D.3 | Sonstige Aufwendungen 10) | / | / |
| 47 | D.4 | Steuern auf die Lohnsumme oder Beschäftigtenzahl 11) | 21 | 0,1 |
| 48 | | Nachrichtlich: | | |
| 49 | | Entgeltumwandlung der Arbeitnehmer für betriebliche Altersversorgung | / | (0,4) |
| 50 | | Lohnnebenkosten 12) | 6 712 | 19,6 |
| 51 | | dar.: gesetzliche Lohnnebenkosten 13) | 6 393 | 18,7 |
| 52 | | Personalnebenkosten insgesamt 14) | 13 306 | 38,9 |
| 53 | | dar.: gesetzliche Personalnebenkosten 15) | 7 153 | 20,9 |
| 54 | | Bruttoarbeitskosten je Vollzeiteinheit einschließlich Auszubildende | 31 945 | 93,3 |
| 55 | | Bruttoarbeitskosten je geleistete Stunde der Beschäftigten (ohne Auszubildende) | 20,28 | |
| | | Nettoarbeitskosten je geleistete Stunde der Beschäftigten (einschl. Auszubildende) | 18,86 | |

1) Harmonisierter Schlüssel der statistischen Ämter der Europäischen Union nach Verordnung (EG) 1737/2005.- 2) Laufend gezahltes für nicht gearbeitete Tage, Sachleistungen).- 3) Zahlungen, die im Allgemeinen nicht laufend mit jeder Lohn- und Gehaltszahlung 5) Naturalleistungen, Firmenwagen, Personalrabatte, Job-Tickets und Zinssparnisse.- 6) Zahlungen der Arbeitgeber an Versicherungs zur Winterbeschäftigungs-Umlage nach Winterbeschäftigungs-Verordnung.- 8) Sozialleistungen der Arbeitgeber direkt an ihre Arbeit nach Aufwendungsausgleichsgesetz.- 10) Anwerbungskosten, vom Arbeitgeber gestellte Berufskleidung.- 11) Ausgleichsabgabe nach "indirekten Kosten" der Internationalen Arbeitsorganisation (ILO).- 13) Gesetzliche Arbeitgeberbeiträge zur Sozialversicherung, Arbeitgeber für Auszubildende, Steuern auf die Lohnsumme oder die Beschäftigtenzahl.- 14) Arbeitskosten insg. abzüglich Entgelt für Lohn- und Gehaltsfortzahlung, unterstellte Sozialbeiträge zur Alters- und Gesundheitsvorsorge von Beamten, Steuern auf die

| Arbeitskosten je Vollzeiteinheit in Unternehmen mit ... Arbeitnehmern | | | | | | | | | | | | Lfd. Nr. |
|---|-------|----------|-------|-----------|---|-----------|-------|---------------|---|-------------|-------|-------------|
| davon mit ... bis ... Arbeitnehmern | | | | | | | | | | 50 und mehr | | |
| 10 - 49 | | 50 - 249 | | 250 - 499 | | 500 - 999 | | 1000 und mehr | | | | |
| EUR | % | EUR | % | EUR | % | EUR | % | EUR | % | EUR | % | |
| 31 211 | 100,0 | 33 441 | 100,0 | . | . | 38 785 | 100,0 | . | . | 35 493 | 100,0 | 1 |
| 31 068 | 99,5 | 33 390 | 99,8 | . | . | 38 785 | 100,0 | . | . | 35 425 | 99,8 | 2 |
| / | / | / | / | . | . | - | - | . | . | / | / | 3 |
| 31 122 | 99,7 | 33 286 | 99,5 | . | . | 38 654 | 99,7 | . | . | 35 345 | 99,6 | 4 |
| 25 258 | 80,9 | 26 746 | 80,0 | . | . | 31 181 | 80,4 | . | . | 28 463 | 80,2 | 5 |
| 24 635 | 78,9 | 26 200 | 78,3 | . | . | 31 022 | 80,0 | . | . | 27 928 | 78,7 | 6 |
| 20 005 | 64,1 | 20 554 | 61,5 | . | . | 23 531 | 60,7 | . | . | 21 306 | 60,0 | 7 |
| / | / | / | (5,3) | . | . | 2 730 | 7,0 | . | . | (2 424) | 6,8 | 8 |
| / | / | / | / | . | . | 94 | 0,2 | . | . | (712) | (2,0) | 9 |
| / | / | / | / | . | . | 135 | 0,3 | . | . | (145) | (0,4) | 10 |
| (3 329) | 10,7 | 3 544 | 10,6 | . | . | 4 310 | 11,1 | . | . | 3 783 | 10,7 | 11 |
| (2 392) | 7,7 | 2 607 | 7,8 | . | . | 3 151 | 8,1 | . | . | 2 793 | 7,9 | 12 |
| 867 | 2,8 | 877 | 2,6 | . | . | 946 | 2,4 | . | . | 907 | 2,6 | 13 |
| / | / | / | / | . | . | 213 | 0,5 | . | . | / | / | 14 |
| / | / | / | / | . | . | 316 | 0,8 | . | . | / | (0,8) | 15 |
| 213 | 0,7 | 129 | 0,4 | . | . | 137 | 0,4 | . | . | 115 | 0,3 | 16 |
| / | / | (547) | (1,6) | . | . | 159 | 0,4 | . | . | 534 | (1,5) | 17 |
| 5 864 | 18,8 | 6 540 | 19,6 | . | . | 7 473 | 19,3 | . | . | 6 883 | 19,4 | 18 |
| 4 917 | 15,8 | 5 275 | 15,8 | . | . | 6 012 | 15,5 | . | . | 5 578 | 15,7 | 19 |
| 4 754 | 15,2 | 5 213 | 15,6 | . | . | 6 015 | 15,5 | . | . | 5 522 | 15,6 | 20 |
| 2 338 | 7,5 | 2 568 | 7,7 | . | . | 3 017 | 7,8 | . | . | 2 739 | 7,7 | 21 |
| - | - | / | / | - | - | 74 | 0,2 | . | . | / | / | 22 |
| 378 | 1,2 | 409 | 1,2 | . | . | 477 | 1,2 | . | . | 434 | 1,2 | 23 |
| 1 658 | 5,3 | 1 828 | 5,5 | . | . | 2 032 | 5,2 | . | . | 1 902 | 5,4 | 24 |
| 355 | 1,1 | 382 | 1,1 | . | . | 459 | 1,2 | . | . | 420 | 1,2 | 25 |
| 24 | 0,1 | 26 | 0,1 | . | . | 30 | 0,1 | . | . | 27 | 0,1 | 26 |
| - | - | - | - | - | - | - | - | - | - | - | - | 27 |
| / | / | / | / | . | . | -2 | 0,0 | . | . | / | / | 28 |
| / | / | / | / | - | - | -4 | 0,0 | . | . | / | / | 29 |
| / | / | / | / | . | . | - | - | - | - | / | / | 30 |
| / | / | / | / | - | - | - | - | - | - | (0) | (0,0) | 31 |
| - | - | / | / | . | . | 1 | 0,0 | - | - | / | / | 32 |
| / | / | / | / | - | - | - | - | - | - | / | / | 33 |
| / | / | / | / | - | - | 0 | 0,0 | . | . | / | / | 34 |
| (795) | (2,5) | (1 138) | 3,4 | . | . | 1 420 | 3,7 | . | . | 1 178 | 3,3 | 35 |
| (759) | (2,4) | 922 | 2,8 | . | . | 1 290 | 3,3 | . | . | 1 019 | 2,9 | 36 |
| / | (2,3) | 875 | 2,6 | . | . | 1 246 | 3,2 | . | . | 973 | 2,7 | 37 |
| (51) | (0,2) | 47 | 0,1 | . | . | 44 | 0,1 | . | . | 46 | 0,1 | 38 |
| - | - | - | - | - | - | - | - | - | - | - | - | 39 |
| / | / | / | / | . | . | 128 | 0,3 | . | . | / | / | 40 |
| / | / | / | / | . | . | 42 | 0,1 | - | - | / | / | 41 |
| - | - | / | / | - | - | 86 | 0,2 | . | . | / | / | 42 |
| / | / | / | / | - | - | 2 | 0,0 | . | . | / | / | 43 |
| / | / | (127) | (0,4) | . | . | 40 | 0,1 | . | . | 127 | (0,4) | 44 |
| / | / | / | / | . | . | 97 | 0,2 | . | . | (81) | (0,2) | 45 |
| / | / | / | / | . | . | 10 | 0,0 | . | . | / | / | 46 |
| / | / | 24 | 0,1 | . | . | 23 | 0,1 | . | . | 24 | 0,1 | 47 |
| / | / | / | / | . | . | 178 | 0,5 | . | . | (121) | (0,3) | 48 |
| 5 953 | 19,1 | 6 695 | 20,0 | . | . | 7 604 | 19,6 | . | . | 7 031 | 19,8 | 49 |
| 5 679 | 18,2 | 6 286 | 18,8 | . | . | 7 369 | 19,0 | . | . | 6 692 | 18,9 | 50 |
| (11 207) | 35,9 | 12 886 | 38,5 | . | . | 15 253 | 39,3 | . | . | 14 187 | 40,0 | 51 |
| 6 394 | 20,5 | 7 036 | 21,0 | . | . | 8 274 | 21,3 | . | . | 7 472 | 21,1 | 52 |
| 28 637 | 91,8 | 31 374 | 93,8 | . | . | 38 006 | 98,0 | . | . | 33 367 | 94,0 | 53 |
| 17,87 | | 19,87 | | . | . | 23,32 | | . | . | 21,34 | | 54 |
| 16,33 | | 18,59 | | . | . | 22,85 | | . | . | 20,00 | | 55 |

Entgelt für die geleistete Arbeitszeit (Bruttolohn/Bruttogehalt abzüglich Sonderzahlungen, vermögenswirksame Leistungen, Vergütung geleistet werden.- 4) Unbare individuelle Leistungen, Aktienoptionsprogramme, Belegschaftsaktien, Belegschaftseinrichtungen.- träger oder Bildung von Rückstellungen, um ihren Arbeitnehmern Anspruch auf Sozialleistungen zu sichern.- 7) Arbeitgeberbeiträge nehmer, d. h. ohne Zwischenschaltung eines Versicherungsträgers und ohne Rückstellungen zu bilden.- 9) Beiträge zum U2-Verfahren Schwerbehindertenrecht (Teil 2 SGB IX).- 12) Arbeitskosten insg. abzüglich Bruttolöhne und -gehälter (D.11). Entspricht den Lohn- und Gehaltsfortzahlung, unterstellte Sozialbeiträge zur Alters- und Gesundheitsvorsorge von Beamten, Sozialbeiträge der die geleistete Arbeitszeit.- 15) Gesetzliche Arbeitgeberbeiträge zur Sozialversicherung, Vergütung gesetzlicher Feiertage, Lohnsumme oder die Beschäftigtenzahl.-

| Lfd.Nr. | Schlüssel 1) | Kostenart | 10 und mehr | |
|---------|--------------|--|-------------|-------|
| | | | EUR | % |
| | | | | |
| 1 | | B r u t t o a r b e i t s k o s t e n i n s g e s a m t | 61 832 | 100,0 |
| 2 | D | Nettoarbeitskosten (Bruttoarbeitskosten abzüglich Lohnsubventionen) | 61 826 | 100,0 |
| 3 | D.5 | Lohnsubventionen (dem Arbeitgeber erstattete Lohn- und Gehaltszahlungen) | 6 | 0,0 |
| 4 | D.1 | Arbeitnehmerentgelt | 60 988 | 98,6 |
| 5 | D.11 | Bruttolöhne und -gehälter | 48 301 | 78,1 |
| 6 | D.111 | Bruttolöhne und -gehälter (ohne Auszubildende) | 47 515 | 76,8 |
| 7 | D.11111 | Entgelt für die geleistete Arbeitszeit 2) | 35 262 | 57,0 |
| 8 | D.11112 | Sonderzahlungen insgesamt 3) | 4 722 | 7,6 |
| 9 | | dar.: von persönlichen Leistungen und vom Unternehmenserfolg abhängig | 1 357 | 2,2 |
| 10 | D.1112 | Leistungen zur Vermögensbildung der Arbeitnehmer | 107 | 0,2 |
| 11 | D.1113 | Vergütung für nicht gearbeitete Tage | 7 316 | 11,8 |
| 12 | | Urlaubsvergütung | 5 184 | 8,4 |
| 13 | | Vergütung gesetzlicher Feiertage | 1 498 | 2,4 |
| 14 | | Vergütung sonstiger betrieblicher oder tariflicher arbeitsfreier Tage | 633 | 1,0 |
| 15 | D.1114 | Sachleistungen 4) | 108 | 0,2 |
| 16 | | dar.: unbare individuelle Leistungen 5) | 108 | 0,2 |
| 17 | D.112 | Bruttolöhne und -gehälter der Auszubildenden | 786 | 1,3 |
| 18 | D.12 | Sozialbeiträge der Arbeitgeber | 12 688 | 20,5 |
| 19 | D.121 | Tatsächliche Sozialbeiträge der Arbeitgeber (ohne Auszubildende) 6) | 10 488 | 17,0 |
| 20 | D.1211 | Gesetzliche Arbeitgeberbeiträge zur Sozialversicherung | 8 796 | 14,2 |
| 21 | | Rentenversicherungsbeiträge | 4 543 | 7,3 |
| 22 | | dar.: Aufstockungsbeiträge zur Rentenversicherung im Rahmen der Altersteilzeit | 449 | 0,7 |
| 23 | | Arbeitslosenversicherungsbeiträge | 689 | 1,1 |
| 24 | | Kranken- und Pflegeversicherungsbeiträge | 2 914 | 4,7 |
| 25 | | Beiträge zur Berufsgenossenschaft | 604 | 1,0 |
| 26 | | Umlage für das Insolvenzgeld | 46 | 0,1 |
| 27 | | Sonstige gesetzliche Aufwendungen 7) | - | - |
| 28 | D.1212 | Aufwendungen für die betriebliche Altersversorgung ohne Entgeltumwandlung | 1 692 | 2,7 |
| 29 | | Aufwendungen für betriebliche Ruhegeldzusagen | 1 192 | 1,9 |
| 30 | | Zuwendungen an Pensionskassen | 408 | 0,7 |
| 31 | | Zuwendungen an Unterstützungskassen | 15 | 0,0 |
| 32 | | Beiträge zur Direktversicherung | 4 | 0,0 |
| 33 | | Beiträge an Pensionsfonds | - | - |
| 34 | | Beiträge an den Pensions-Sicherungs-Verein VVaG | 74 | 0,1 |
| 35 | D.122 | Unterstellte Sozialbeiträge der Arbeitgeber (ohne Auszubildende) 8) | 2 020 | 3,3 |
| 36 | D.1221 | Lohn- und Gehaltsfortzahlung | 1 206 | 2,0 |
| 37 | | Lohn- und Gehaltsfortzahlung im Krankheitsfall | 1 158 | 1,9 |
| 38 | | Arbeitgeberzuschüsse zum Mutterschaftsgeld 9) | 49 | 0,1 |
| 39 | D.1222 | Unterstellte Sozialbeiträge zur Alters- und Gesundheitsvorsorge von Beamten | - | - |
| 40 | D.1223 | Zahlungen an aus dem Unternehmen ausscheidende Arbeitnehmer | 796 | 1,3 |
| 41 | | Entlassungsentschädigungen | - | - |
| 42 | | Aufstockungsbeiträge zu Lohn und Gehalt im Rahmen der Altersteilzeit | 796 | 1,3 |
| 43 | D.1224 | Sonstige freiwillige Sozialleistungen der Arbeitgeber | 18 | 0,0 |
| 44 | D.123 | Sozialbeiträge der Arbeitgeber für Auszubildende | 180 | 0,3 |
| 45 | D.2 | Kosten für die berufliche Aus- und Weiterbildung | 603 | 1,0 |
| 46 | D.3 | Sonstige Aufwendungen 10) | 207 | 0,3 |
| 47 | D.4 | Steuern auf die Lohnsumme oder Beschäftigtenzahl 11) | 34 | 0,1 |
| 48 | | Nachrichtlich: | | |
| 49 | | Entgeltumwandlung der Arbeitnehmer für betriebliche Altersversorgung | 644 | 1,0 |
| 50 | | Lohnnebenkosten 12) | 13 532 | 21,9 |
| 51 | | dar.: gesetzliche Lohnnebenkosten 13) | 10 217 | 16,5 |
| 52 | | Personalnebenkosten insgesamt 14) | 26 571 | 43,0 |
| 53 | | dar.: gesetzliche Personalnebenkosten 15) | 11 535 | 18,7 |
| 54 | | Bruttoarbeitskosten je Vollzeiteinheit einschließlich Auszubildende | 57 795 | 93,5 |
| 55 | | Bruttoarbeitskosten je geleistete Stunde der Beschäftigten (ohne Auszubildende) | 36,33 | |
| | | Nettoarbeitskosten je geleistete Stunde der Beschäftigten (einschl. Auszubildende) | 33,93 | |

1) Harmonisierter Schlüssel der statistischen Ämter der Europäischen Union nach Verordnung (EG) 1737/2005.- 2) Laufend gezahltes für nicht gearbeitete Tage, Sachleistungen).- 3) Zahlungen, die im Allgemeinen nicht laufend mit jeder Lohn- und Gehaltszahlung 5) Naturalleistungen, Firmenwagen, Personalrabatte, Job-Tickets und Zinssparnisse.- 6) Zahlungen der Arbeitgeber an Versicherungs zur Winterbeschäftigungs-Umlage nach Winterbeschäftigungs-Verordnung.- 8) Sozialleistungen der Arbeitgeber direkt an ihre Arbeit nach Aufwendungsausgleichsgesetz.- 10) Anwerbungskosten, vom Arbeitgeber gestellte Berufskleidung.- 11) Ausgleichsabgabe nach "indirekten Kosten" der Internationalen Arbeitsorganisation (ILO).- 13) Gesetzliche Arbeitgeberbeiträge zur Sozialversicherung, Arbeitgeber für Auszubildende, Steuern auf die Lohnsumme oder die Beschäftigtenzahl.- 14) Arbeitskosten insg. abzüglich Entgelt für Lohn- und Gehaltsfortzahlung, unterstellte Sozialbeiträge zur Alters- und Gesundheitsvorsorge von Beamten, Steuern auf die

Wirtschaftszweigen und Unternehmensgrößenklassen

Länder

Mineralölverarbeitung

| Arbeitskosten je Vollzeiteinheit in Unternehmen mit ... Arbeitnehmern | | | | | | | | | | | | Lfd. Nr. |
|---|--------|----------|---|-----------|---|-----------|---|---------------|---|-------------|-------|-------------|
| davon mit ... bis ... Arbeitnehmern | | | | | | | | | | 50 und mehr | | |
| 10 - 49 | | 50 - 249 | | 250 - 499 | | 500 - 999 | | 1000 und mehr | | | | |
| EUR | % | EUR | % | EUR | % | EUR | % | EUR | % | EUR | % | |
| 32 763 | 100,0 | . | . | . | . | . | . | . | . | 62 978 | 100,0 | 1 |
| 32 763 | 100,0 | . | . | . | . | . | . | . | . | 62 971 | 100,0 | 2 |
| - | - | . | . | - | - | - | - | - | - | 6 | 0,0 | 3 |
| 32 596 | 99,5 | . | . | . | . | . | . | . | . | 62 107 | 98,6 | 4 |
| 24 795 | 75,7 | . | . | . | . | . | . | . | . | 49 227 | 78,2 | 5 |
| 24 206 | 73,9 | . | . | . | . | . | . | . | . | 48 433 | 76,9 | 6 |
| 20 252 | 61,8 | . | . | . | . | . | . | . | . | 35 853 | 56,9 | 7 |
| / | / | . | . | . | . | . | . | . | . | 4 890 | 7,8 | 8 |
| - | - | . | . | - | - | . | . | . | . | 1 410 | 2,2 | 9 |
| / | / | . | . | - | - | . | . | . | . | 110 | 0,2 | 10 |
| 3 416 | (10,4) | . | . | . | . | . | . | . | . | 7 469 | 11,9 | 11 |
| 2 537 | (7,7) | . | . | . | . | . | . | . | . | 5 289 | 8,4 | 12 |
| 846 | (2,6) | . | . | . | . | . | . | . | . | 1 524 | 2,4 | 13 |
| / | / | . | . | . | . | . | . | . | . | 657 | 1,0 | 14 |
| / | / | . | . | . | . | . | . | . | . | 110 | 0,2 | 15 |
| 56 | 0,2 | . | . | . | . | - | - | . | . | 110 | 0,2 | 16 |
| / | / | . | . | . | . | . | . | . | . | 794 | 1,3 | 17 |
| / | / | . | . | . | . | . | . | . | . | 12 880 | 20,5 | 18 |
| / | / | . | . | . | . | . | . | . | . | 10 646 | 16,9 | 19 |
| 4 663 | 14,2 | . | . | . | . | . | . | . | . | 8 959 | 14,2 | 20 |
| 2 191 | 6,7 | . | . | . | . | . | . | . | . | 4 636 | 7,4 | 21 |
| - | - | - | - | . | . | . | . | . | . | 466 | 0,7 | 22 |
| 326 | (1,0) | . | . | . | . | . | . | . | . | 703 | 1,1 | 23 |
| (1 862) | 5,7 | . | . | . | . | . | . | . | . | 2 956 | 4,7 | 24 |
| / | / | . | . | . | . | . | . | . | . | 618 | 1,0 | 25 |
| 24 | 0,1 | . | . | . | . | . | . | . | . | 47 | 0,1 | 26 |
| - | - | - | - | - | - | - | - | - | - | - | - | 27 |
| / | / | . | . | . | . | . | . | . | . | 1 687 | 2,7 | 28 |
| / | / | . | . | . | . | - | - | . | . | 1 172 | 1,9 | 29 |
| - | - | - | - | . | . | . | . | . | . | 424 | 0,7 | 30 |
| / | / | - | - | . | . | - | - | - | - | 15 | 0,0 | 31 |
| / | / | - | - | - | - | - | - | - | - | - | - | 32 |
| - | - | - | - | - | - | - | - | - | - | - | - | 33 |
| / | / | . | . | . | . | - | - | . | . | 76 | 0,1 | 34 |
| (1 184) | / | . | . | . | . | . | . | . | . | 2 053 | 3,3 | 35 |
| (1 184) | / | . | . | . | . | . | . | . | . | 1 207 | 1,9 | 36 |
| (1 147) | / | . | . | . | . | . | . | . | . | 1 158 | 1,8 | 37 |
| 38 | (0,1) | . | . | . | . | . | . | . | . | 49 | 0,1 | 38 |
| - | - | - | - | - | - | - | - | - | - | - | - | 39 |
| - | - | - | - | . | . | . | . | . | . | 827 | 1,3 | 40 |
| - | - | - | - | - | - | - | - | - | - | - | - | 41 |
| - | - | - | - | . | . | . | . | . | . | 827 | 1,3 | 42 |
| - | - | - | - | . | . | . | . | . | . | 18 | 0,0 | 43 |
| / | / | . | . | . | . | . | . | . | . | 181 | 0,3 | 44 |
| / | / | - | - | . | . | . | . | . | . | 623 | 1,0 | 45 |
| / | / | - | - | - | - | . | . | . | . | 214 | 0,3 | 46 |
| (23) | / | . | . | . | . | . | . | . | . | 34 | 0,1 | 47 |
| - | - | . | . | . | . | . | . | . | . | 669 | 1,1 | 48 |
| / | (24,3) | . | . | . | . | . | . | . | . | 13 751 | 21,8 | 49 |
| 6 017 | 18,4 | . | . | . | . | . | . | . | . | 10 382 | 16,5 | 50 |
| (12 511) | (38,2) | . | . | . | . | . | . | . | . | 27 124 | 43,1 | 51 |
| 6 716 | 20,5 | . | . | . | . | . | . | . | . | 11 725 | 18,6 | 52 |
| (30 499) | 93,1 | . | . | . | . | . | . | . | . | 58 874 | 93,5 | 53 |
| 18,44 | | . | . | . | . | . | . | . | . | 37,06 | | 54 |
| (17,19) | | . | . | . | . | . | . | . | . | 34,62 | | 55 |

Entgelt für die geleistete Arbeitszeit (Bruttolohn/Bruttogehalt abzüglich Sonderzahlungen, vermögenswirksame Leistungen, Vergütung geleistet werden.- 4) Unbare individuelle Leistungen, Aktienoptionsprogramme, Belegschaftsaktien, Belegschaftseinrichtungen.- träger oder Bildung von Rückstellungen, um ihren Arbeitnehmern Anspruch auf Sozialleistungen zu sichern.- 7) Arbeitgeberbeiträge nehmer, d. h. ohne Zwischenschaltung eines Versicherungsträgers und ohne Rückstellungen zu bilden.- 9) Beiträge zum U2-Verfahren Schwerbehindertenrecht (Teil 2 SGB IX).- 12) Arbeitskosten insg. abzüglich Bruttolöhne und -gehälter (D.11). Entspricht den Lohn- und Gehaltsfortzahlung, unterstellte Sozialbeiträge zur Alters- und Gesundheitsvorsorge von Beamten, Sozialbeiträge der die geleistete Arbeitszeit.- 15) Gesetzliche Arbeitgeberbeiträge zur Sozialversicherung, Vergütung gesetzlicher Feiertage, Lohnsumme oder die Beschäftigtenzahl.-

| Lfd.Nr. | Schlüssel 1) | Kostenart | 10 und mehr | |
|---------|--------------|--|-------------|-------|
| | | | EUR | % |
| | | | | |
| 1 | | Bruttoarbeitskosten insgesamt | 49 982 | 100,0 |
| 2 | D | Nettoarbeitskosten (Bruttoarbeitskosten abzüglich Lohnsubventionen) | 49 944 | 99,9 |
| 3 | D.5 | Lohnsubventionen (dem Arbeitgeber erstattete Lohn- und Gehaltszahlungen) | / | / |
| 4 | D.1 | Arbeitnehmerentgelt | 49 472 | 99,0 |
| 5 | D.11 | Bruttolöhne und -gehälter | 39 618 | 79,3 |
| 6 | D.111 | Bruttolöhne und -gehälter (ohne Auszubildende) | 39 021 | 78,1 |
| 7 | D.11111 | Entgelt für die geleistete Arbeitszeit 2) | 28 721 | 57,5 |
| 8 | D.11112 | Sonderzahlungen insgesamt 3) | 4 517 | 9,0 |
| 9 | | dar.: von persönlichen Leistungen und vom Unternehmenserfolg abhängig | 1 599 | 3,2 |
| 10 | D.1112 | Leistungen zur Vermögensbildung der Arbeitnehmer | (150) | (0,3) |
| 11 | D.1113 | Vergütung für nicht gearbeitete Tage | 5 347 | 10,7 |
| 12 | | Urlaubsvergütung | 4 051 | 8,1 |
| 13 | | Vergütung gesetzlicher Feiertage | 1 215 | 2,4 |
| 14 | | Vergütung sonstiger betrieblicher oder tariflicher arbeitsfreier Tage | 81 | 0,2 |
| 15 | D.1114 | Sachleistungen 4) | / | / |
| 16 | | dar.: unbare individuelle Leistungen 5) | 194 | 0,4 |
| 17 | D.112 | Bruttolöhne und -gehälter der Auszubildenden | 597 | 1,2 |
| 18 | D.12 | Sozialbeiträge der Arbeitgeber | 9 854 | 19,7 |
| 19 | D.121 | Tatsächliche Sozialbeiträge der Arbeitgeber (ohne Auszubildende) 6) | 7 938 | 15,9 |
| 20 | D.1211 | Gesetzliche Arbeitgeberbeiträge zur Sozialversicherung | 7 549 | 15,1 |
| 21 | | Rentenversicherungsbeiträge | 3 853 | 7,7 |
| 22 | | dar.: Aufstockungsbeiträge zur Rentenversicherung im Rahmen der Altersteilzeit | 151 | 0,3 |
| 23 | | Arbeitslosenversicherungsbeiträge | 565 | 1,1 |
| 24 | | Kranken- und Pflegeversicherungsbeiträge | 2 420 | 4,8 |
| 25 | | Beiträge zur Berufsgenossenschaft | 673 | 1,3 |
| 26 | | Umlage für das Insolvenzgeld | 38 | 0,1 |
| 27 | | Sonstige gesetzliche Aufwendungen 7) | - | - |
| 28 | D.1212 | Aufwendungen für die betriebliche Altersversorgung ohne Entgeltumwandlung | (389) | (0,8) |
| 29 | | Aufwendungen für betriebliche Ruhegeldzusagen | / | / |
| 30 | | Zuwendungen an Pensionskassen | / | / |
| 31 | | Zuwendungen an Unterstützungskassen | / | / |
| 32 | | Beiträge zur Direktversicherung | / | / |
| 33 | | Beiträge an Pensionsfonds | / | / |
| 34 | | Beiträge an den Pensions-Sicherungs-Verein VVaG | (6) | (0,0) |
| 35 | D.122 | Unterstellte Sozialbeiträge der Arbeitgeber (ohne Auszubildende) 8) | 1 779 | 3,6 |
| 36 | D.1221 | Lohn- und Gehaltsfortzahlung | 1 263 | 2,5 |
| 37 | | Lohn- und Gehaltsfortzahlung im Krankheitsfall | 1 216 | 2,4 |
| 38 | | Arbeitgeberzuschüsse zum Mutterschaftsgeld 9) | 48 | 0,1 |
| 39 | D.1222 | Unterstellte Sozialbeiträge zur Alters- und Gesundheitsvorsorge von Beamten | - | - |
| 40 | D.1223 | Zahlungen an aus dem Unternehmen ausscheidende Arbeitnehmer | 507 | 1,0 |
| 41 | | Entlassungsentschädigungen | (178) | (0,4) |
| 42 | | Aufstockungsbeiträge zu Lohn und Gehalt im Rahmen der Altersteilzeit | 329 | 0,7 |
| 43 | D.1224 | Sonstige freiwillige Sozialleistungen der Arbeitgeber | / | / |
| 44 | D.123 | Sozialbeiträge der Arbeitgeber für Auszubildende | 137 | 0,3 |
| 45 | D.2 | Kosten für die berufliche Aus- und Weiterbildung | 309 | 0,6 |
| 46 | D.3 | Sonstige Aufwendungen 10) | (183) | (0,4) |
| 47 | D.4 | Steuern auf die Lohnsumme oder Beschäftigtenzahl 11) | 18 | 0,0 |
| 48 | | Nachrichtlich: | | |
| 49 | | Entgeltumwandlung der Arbeitnehmer für betriebliche Altersversorgung | (349) | 0,7 |
| 50 | | Lohnnebenkosten 12) | 10 364 | 20,7 |
| 51 | | dar.: gesetzliche Lohnnebenkosten 13) | 8 967 | 17,9 |
| 52 | | Personalnebenkosten insgesamt 14) | 21 261 | 42,5 |
| 53 | | dar.: gesetzliche Personalnebenkosten 15) | 10 045 | 20,1 |
| 54 | | Bruttoarbeitskosten je Vollzeiteinheit einschließlich Auszubildende | 47 159 | 94,4 |
| 55 | | Bruttoarbeitskosten je geleistete Stunde der Beschäftigten (ohne Auszubildende) | 29,62 | |
| | | Nettoarbeitskosten je geleistete Stunde der Beschäftigten (einschl. Auszubildende) | 27,92 | |

1) Harmonisierter Schlüssel der statistischen Ämter der Europäischen Union nach Verordnung (EG) 1737/2005.- 2) Laufend gezahltes für nicht gearbeitete Tage, Sachleistungen).- 3) Zahlungen, die im Allgemeinen nicht laufend mit jeder Lohn- und Gehaltszahlung 5) Naturalleistungen, Firmenwagen, Personalrabatte, Job-Tickets und Zinssparnisse.- 6) Zahlungen der Arbeitgeber an Versicherungs zur Winterbeschäftigungs-Umlage nach Winterbeschäftigungs-Verordnung.- 8) Sozialleistungen der Arbeitgeber direkt an ihre Arbeit nach Aufwendungsausgleichsgesetz.- 10) Anwerbekosten, vom Arbeitgeber gestellte Berufskleidung.- 11) Ausgleichsabgabe nach "indirekten Kosten" der Internationalen Arbeitsorganisation (ILO).- 13) Gesetzliche Arbeitgeberbeiträge zur Sozialversicherung, Arbeitgeber für Auszubildende, Steuern auf die Lohnsumme oder die Beschäftigtenzahl.- 14) Arbeitskosten insg. abzüglich Entgelt für Lohn- und Gehaltsfortzahlung, unterstellte Sozialbeiträge zur Alters- und Gesundheitsvorsorge von Beamten, Steuern auf die

| Arbeitskosten je Vollzeiteinheit in Unternehmen mit ... Arbeitnehmern | | | | | | | | | | | | Lfd. Nr. |
|---|-------|----------|-------|-----------|-------|-----------|-------|---------------|-------|-------------|-------|-------------|
| davon mit ... bis ... Arbeitnehmern | | | | | | | | | | 50 und mehr | | |
| 10 - 49 | | 50 - 249 | | 250 - 499 | | 500 - 999 | | 1000 und mehr | | | | |
| EUR | % | EUR | % | EUR | % | EUR | % | EUR | % | EUR | % | |
| (37 828) | 100,0 | 41 724 | 100,0 | 42 390 | 100,0 | 58 381 | 100,0 | 60 599 | 100,0 | 51 285 | 100,0 | 1 |
| (37 691) | 99,6 | 41 680 | 99,9 | 42 346 | 99,9 | 58 376 | 100,0 | 60 584 | 100,0 | 51 257 | 99,9 | 2 |
| / | / | / | / | 45 | 0,1 | 5 | 0,0 | 15 | 0,0 | / | / | 3 |
| (37 495) | 99,1 | 41 213 | 98,8 | 42 045 | 99,2 | 57 429 | 98,4 | 60 103 | 99,2 | 50 755 | 99,0 | 4 |
| (30 405) | 80,4 | 33 255 | 79,7 | 32 927 | 77,7 | 46 500 | 79,6 | 47 869 | 79,0 | 40 605 | 79,2 | 5 |
| (29 977) | 79,2 | 32 800 | 78,6 | 32 400 | 76,4 | 45 325 | 77,6 | 47 208 | 77,9 | 39 990 | 78,0 | 6 |
| (23 562) | 62,3 | 25 433 | 61,0 | 23 992 | 56,6 | 32 365 | 55,4 | 33 369 | 55,1 | 29 274 | 57,1 | 7 |
| / | / | (2 244) | (5,4) | 3 380 | 8,0 | 5 681 | 9,7 | 7 405 | 12,2 | 4 850 | 9,5 | 8 |
| / | / | / | / | (1 369) | (3,2) | 3 096 | 5,3 | 2 768 | 4,6 | 1 729 | 3,4 | 9 |
| / | / | / | / | 259 | 0,6 | 347 | 0,6 | 112 | 0,2 | (158) | (0,3) | 10 |
| (3 977) | 10,5 | (4 779) | 11,5 | 4 643 | 11,0 | 6 544 | 11,2 | 6 119 | 10,1 | 5 493 | 10,7 | 11 |
| (2 981) | 7,9 | (3 654) | 8,8 | 3 425 | 8,1 | 4 943 | 8,5 | 4 640 | 7,7 | 4 166 | 8,1 | 12 |
| (976) | 2,6 | 1 083 | 2,6 | 1 015 | 2,4 | 1 426 | 2,4 | 1 397 | 2,3 | 1 240 | 2,4 | 13 |
| / | / | / | / | (203) | 0,5 | 175 | 0,3 | 82 | 0,1 | 88 | 0,2 | 14 |
| / | / | / | / | 126 | 0,3 | 388 | 0,7 | 204 | 0,3 | (214) | (0,4) | 15 |
| 948 | 2,5 | 197 | 0,5 | 126 | 0,3 | 73 | 0,1 | 41 | 0,1 | 113 | 0,2 | 16 |
| / | / | (455) | (1,1) | 527 | 1,2 | 1 175 | 2,0 | 661 | 1,1 | 616 | 1,2 | 17 |
| (7 091) | 18,7 | 7 958 | 19,1 | 9 118 | 21,5 | 10 929 | 18,7 | 12 233 | 20,2 | 10 150 | 19,8 | 18 |
| (5 767) | 15,2 | 6 525 | 15,6 | 6 837 | 16,1 | 8 684 | 14,9 | 9 882 | 16,3 | 8 171 | 15,9 | 19 |
| (5 457) | 14,4 | 6 256 | 15,0 | 6 652 | 15,7 | 8 277 | 14,2 | 9 319 | 15,4 | 7 773 | 15,2 | 20 |
| (2 621) | 6,9 | 3 022 | 7,2 | 3 449 | 8,1 | 4 051 | 6,9 | 4 980 | 8,2 | 3 985 | 7,8 | 21 |
| / | / | / | / | (101) | (0,2) | 213 | 0,4 | 273 | 0,5 | 167 | 0,3 | 22 |
| (424) | 1,1 | 487 | 1,2 | 506 | 1,2 | 633 | 1,1 | 670 | 1,1 | 580 | 1,1 | 23 |
| 1 871 | 4,9 | 2 147 | 5,1 | 2 162 | 5,1 | 2 744 | 4,7 | 2 801 | 4,6 | 2 479 | 4,8 | 24 |
| (512) | 1,4 | 568 | 1,4 | 504 | 1,2 | 805 | 1,4 | 822 | 1,4 | 691 | 1,3 | 25 |
| (29) | 0,1 | 32 | 0,1 | 31 | 0,1 | 44 | 0,1 | 46 | 0,1 | 39 | 0,1 | 26 |
| - | - | - | - | - | - | - | - | - | - | - | - | 27 |
| / | / | / | / | 185 | 0,4 | 407 | 0,7 | 563 | 0,9 | (397) | (0,8) | 28 |
| / | / | / | / | 67 | 0,2 | 185 | 0,3 | 203 | 0,3 | / | / | 29 |
| / | / | / | / | / | / | / | / | 314 | 0,5 | / | / | 30 |
| / | / | / | / | 19 | 0,0 | 141 | 0,2 | 3 | 0,0 | / | / | 31 |
| / | / | / | / | 58 | 0,1 | 9 | 0,0 | 19 | 0,0 | / | / | 32 |
| / | / | / | / | - | - | - | - | 14 | 0,0 | / | / | 33 |
| / | / | / | / | 4 | 0,0 | 10 | 0,0 | 11 | 0,0 | (7) | (0,0) | 34 |
| / | / | (1 325) | (3,2) | 2 155 | 5,1 | 1 994 | 3,4 | 2 200 | 3,6 | 1 839 | 3,6 | 35 |
| (943) | 2,5 | (1 159) | (2,8) | 1 024 | 2,4 | 1 650 | 2,8 | 1 413 | 2,3 | 1 298 | 2,5 | 36 |
| (909) | 2,4 | (1 110) | (2,7) | 969 | 2,3 | 1 593 | 2,7 | 1 367 | 2,3 | 1 249 | 2,4 | 37 |
| (34) | (0,1) | (49) | 0,1 | 55 | 0,1 | 58 | 0,1 | 46 | 0,1 | 49 | 0,1 | 38 |
| - | - | - | - | - | - | - | - | - | - | - | - | 39 |
| / | / | / | / | 1 116 | 2,6 | 335 | 0,6 | 776 | 1,3 | 533 | 1,0 | 40 |
| / | / | / | / | 815 | 1,9 | 39 | 0,1 | 146 | 0,2 | (169) | 0,3 | 41 |
| / | / | / | / | (300) | (0,7) | 296 | 0,5 | 630 | 1,0 | 364 | 0,7 | 42 |
| / | / | / | / | 15 | 0,0 | 9 | 0,0 | 12 | 0,0 | (8) | (0,0) | 43 |
| / | / | (108) | (0,3) | 126 | 0,3 | 251 | 0,4 | 151 | 0,2 | 141 | 0,3 | 44 |
| / | / | / | / | 172 | 0,4 | 771 | 1,3 | 300 | 0,5 | 324 | 0,6 | 45 |
| / | / | / | / | 155 | 0,4 | 162 | 0,3 | 178 | 0,3 | (187) | (0,4) | 46 |
| / | / | 18 | 0,0 | 19 | 0,0 | 19 | 0,0 | 18 | 0,0 | 18 | 0,0 | 47 |
| / | / | / | / | 370 | 0,9 | 497 | 0,9 | 398 | 0,7 | (354) | 0,7 | 48 |
| (7 424) | 19,6 | 8 468 | 20,3 | 9 463 | 22,3 | 11 881 | 20,4 | 12 730 | 21,0 | 10 679 | 20,8 | 49 |
| (6 517) | 17,2 | 7 540 | 18,1 | 7 821 | 18,5 | 10 197 | 17,5 | 10 901 | 18,0 | 9 230 | 18,0 | 50 |
| (14 267) | 37,7 | 16 290 | 39,0 | 18 398 | 43,4 | 26 016 | 44,6 | 27 231 | 44,9 | 22 011 | 42,9 | 51 |
| (7 388) | 19,5 | 8 516 | 20,4 | 8 710 | 20,5 | 11 372 | 19,5 | 12 147 | 20,0 | 10 329 | 20,1 | 52 |
| (36 060) | 95,3 | 39 583 | 94,9 | 39 874 | 94,1 | 52 396 | 89,7 | 57 430 | 94,8 | 48 334 | 94,2 | 53 |
| (22,00) | | 24,67 | | 24,55 | | 35,15 | | 36,24 | | 30,45 | | 54 |
| (20,88) | | 23,39 | | 23,08 | | 31,53 | | 34,32 | | 28,69 | | 55 |

Entgelt für die geleistete Arbeitszeit (Bruttolohn/Bruttogehalt abzüglich Sonderzahlungen, vermögenswirksame Leistungen, Vergütung geleistet werden.- 4) Unbare individuelle Leistungen, Aktienoptionsprogramme, Belegschaftsaktien, Belegschaftseinrichtungen.- Träger oder Bildung von Rückstellungen, um ihren Arbeitnehmern Anspruch auf Sozialleistungen zu sichern.- 7) Arbeitgeberbeiträge nehmer, d. h. ohne Zwischenschaltung eines Versicherungsträgers und ohne Rückstellungen zu bilden.- 9) Beiträge zum U2-Verfahren Schwerbehindertenrecht (Teil 2 SGB IX).- 12) Arbeitskosten insg. abzüglich Bruttolöhne und -gehälter (D.11). Entspricht den Lohn- und Gehaltsfortzahlung, unterstellte Sozialbeiträge zur Alters- und Gesundheitsvorsorge von Beamten, Sozialbeiträge der die geleistete Arbeitszeit.- 15) Gesetzliche Arbeitgeberbeiträge zur Sozialversicherung, Vergütung gesetzlicher Feiertage, Lohnsumme oder die Beschäftigtenzahl.-

| Lfd.Nr. | Schlüssel 1) | Kostenart | 10 und mehr | |
|---------|--------------|--|-------------------|-------|
| | | | EUR | % |
| | | | | |
| 1 | | B r u t t o a r b e i t s k o s t e n i n s g e s a m t | 47 071 | 100,0 |
| 2 | D | Nettoarbeitskosten (Bruttoarbeitskosten abzüglich Lohnsubventionen) | 47 029 | 99,9 |
| 3 | D.5 | Lohnsubventionen (dem Arbeitgeber erstattete Lohn- und Gehaltszahlungen) | (42) | (0,1) |
| 4 | D.1 | Arbeitnehmerentgelt | 46 207 | 98,2 |
| 5 | D.11 | Bruttolöhne und -gehälter | 37 195 | 79,0 |
| 6 | D.111 | Bruttolöhne und -gehälter (ohne Auszubildende) | 36 754 | 78,1 |
| 7 | D.11111 | Entgelt für die geleistete Arbeitszeit 2) | 26 782 | 56,9 |
| 8 | D.11112 | Sonderzahlungen insgesamt 3) | 3 993 | 8,5 |
| 9 | | dar.: von persönlichen Leistungen und vom Unternehmenserfolg abhängig | 1 406 | 3,0 |
| 10 | D.1112 | Leistungen zur Vermögensbildung der Arbeitnehmer | 5 122 | 10,9 |
| 11 | D.1113 | Vergütung für nicht gearbeitete Tage | 3 808 | 8,1 |
| 12 | | Urlaubsvergütung | 1 160 | 2,5 |
| 13 | | Vergütung gesetzlicher Feiertage | (154) | 0,3 |
| 14 | | Vergütung sonstiger betrieblicher oder tariflicher arbeitsfreier Tage | (649) | (1,4) |
| 15 | D.1114 | Sachleistungen 4) | 265 | 0,6 |
| 16 | | dar.: unbare individuelle Leistungen 5) | (441) | 0,9 |
| 17 | D.112 | Bruttolöhne und -gehälter der Auszubildenden | 9 013 | 19,1 |
| 18 | D.12 | Sozialbeiträge der Arbeitgeber | 7 096 | 15,1 |
| 19 | D.121 | Tatsächliche Sozialbeiträge der Arbeitgeber (ohne Auszubildende) 6) | 6 646 | 14,1 |
| 20 | D.1211 | Gesetzliche Arbeitgeberbeiträge zur Sozialversicherung | 3 390 | 7,2 |
| 21 | | Rentenversicherungsbeiträge | | |
| 22 | | dar.: Aufstockungsbeiträge zur Rentenversicherung im Rahmen der | | |
| 23 | | Altersteilzeit | (80) | 0,2 |
| 24 | | Arbeitslosenversicherungsbeiträge | 540 | 1,1 |
| 25 | | Kranken- und Pflegeversicherungsbeiträge | 2 398 | 5,1 |
| 26 | | Beiträge zur Berufsgenossenschaft | 283 | 0,6 |
| 27 | | Umlage für das Insolvenzgeld | 35 | 0,1 |
| 28 | | Sonstige gesetzliche Aufwendungen 7) | - | - |
| 29 | D.1212 | Aufwendungen für die betriebliche Altersversorgung ohne Entgeltumwandlung | (450) | 1,0 |
| 30 | | Aufwendungen für betriebliche Ruhegeldzusagen | (142) | (0,3) |
| 31 | | Zuwendungen an Pensionskassen | (28) | 0,1 |
| 32 | | Zuwendungen an Unterstützungskassen | (83) | 0,2 |
| 33 | | Beiträge zur Direktversicherung | (191) | 0,4 |
| 34 | | Beiträge an Pensionsfonds | (0) | 0,0 |
| 35 | | Beiträge an den Pensions-Sicherungs-Verein VVaG | (5) | 0,0 |
| 36 | D.122 | Unterstellte Sozialbeiträge der Arbeitgeber (ohne Auszubildende) 8) | 1 807 | 3,8 |
| 37 | D.1221 | Lohn- und Gehaltsfortzahlung | 1 477 | 3,1 |
| 38 | | Lohn- und Gehaltsfortzahlung im Krankheitsfall | 1 427 | 3,0 |
| 39 | | Arbeitgeberzuschüsse zum Mutterschaftsgeld 9) | 49 | 0,1 |
| 40 | D.1222 | Unterstellte Sozialbeiträge zur Alters- und Gesundheitsvorsorge von Beamten | - | - |
| 41 | D.1223 | Zahlungen an aus dem Unternehmen ausscheidende Arbeitnehmer | (323) | 0,7 |
| 42 | | Entlassungsschädigungen | (102) | 0,2 |
| 43 | D.1224 | Aufstockungsbeträge zu Lohn und Gehalt im Rahmen der Altersteilzeit | (222) | 0,5 |
| 44 | D.123 | Sonstige freiwillige Sozialleistungen der Arbeitgeber | (6) | 0,0 |
| 45 | D.2 | Sozialbeiträge der Arbeitgeber für Auszubildende | (110) | 0,2 |
| 46 | D.2 | Kosten für die berufliche Aus- und Weiterbildung | (480) | 1,0 |
| 47 | D.3 | Sonstige Aufwendungen 10) | (361) | 0,8 |
| 48 | D.4 | Steuern auf die Lohnsumme oder Beschäftigtenzahl 11) | 23 | 0,0 |
| 49 | | Nachrichtlich: | | |
| 50 | | Entgeltumwandlung der Arbeitnehmer für betriebliche Altersversorgung | (357) | 0,8 |
| 51 | | Lohnnebenkosten 12) | 9 877 | 21,0 |
| 52 | | dar.: gesetzliche Lohnnebenkosten 13) | 8 256 | 17,5 |
| 53 | | Personalnebenkosten insgesamt 14) | 20 290 | 43,1 |
| 54 | | dar.: gesetzliche Personalnebenkosten 15) | 9 306 | 19,8 |
| 55 | | Bruttoarbeitskosten je Vollzeiteinheit einschließlich Auszubildende | 45 129 | 95,9 |
| | | Bruttoarbeitskosten je geleistete Stunde der Beschäftigten (ohne Auszubildende) | 28,60 | |
| | | Nettoarbeitskosten je geleistete Stunde der Beschäftigten (einschl. Auszubildende) | 27,38 | |

1) Harmonisierter Schlüssel der statistischen Ämter der Europäischen Union nach Verordnung (EG) 1737/2005.- 2) Laufend gezahltes für nicht gearbeitete Tage, Sachleistungen).- 3) Zahlungen, die im Allgemeinen nicht laufend mit jeder Lohn- und Gehaltszahlung 5) Naturalleistungen, Firmenwagen, Personalrabatte, Job-Tickets und Zinssparnisse.- 6) Zahlungen der Arbeitgeber an Versicherungen zur Winterbeschäftigungs-Umlage nach Winterbeschäftigungs-Verordnung.- 8) Sozialleistungen der Arbeitgeber direkt an ihre Arbeit nach Aufwendungsausgleichsgesetz.- 10) Anwerbskosten, vom Arbeitgeber gestellte Berufskleidung.- 11) Ausgleichsabgabe nach "indirekten Kosten" der Internationalen Arbeitsorganisation (ILO).- 13) Gesetzliche Arbeitgeberbeiträge zur Sozialversicherung, Arbeitgeber für Auszubildende, Steuern auf die Lohnsumme oder die Beschäftigtenzahl.- 14) Arbeitskosten insg. abzüglich Entgelt für Lohn- und Gehaltsfortzahlung, unterstellte Sozialbeiträge zur Alters- und Gesundheitsvorsorge von Beamten, Steuern auf die

Wirtschaftszweigen und Unternehmensgrößenklassen

Länder

pharmazeutischen Erzeugnissen

| Arbeitskosten je Vollzeiteinheit in Unternehmen mit ... Arbeitnehmern | | | | | | | | | | | | Lfd. Nr. |
|---|-------|----------|-------|-----------|---|-----------|-------|---------------|---|-------------|-------|-------------|
| davon mit ... bis ... Arbeitnehmern | | | | | | | | | | 50 und mehr | | |
| 10 - 49 | | 50 - 249 | | 250 - 499 | | 500 - 999 | | 1000 und mehr | | | | |
| EUR | % | EUR | % | EUR | % | EUR | % | EUR | % | EUR | % | |
| 34 957 | 100,0 | (44 564) | 100,0 | . | . | 46 694 | 100,0 | . | . | 47 825 | 100,0 | 1 |
| 34 626 | 99,1 | (44 543) | 100,0 | . | . | 46 645 | 99,9 | . | . | 47 801 | 100,0 | 2 |
| / | (0,9) | / | / | . | . | (49) | (0,1) | - | - | (24) | (0,0) | 3 |
| 34 732 | 99,4 | (43 803) | 98,3 | . | . | 45 776 | 98,0 | . | . | 46 922 | 98,1 | 4 |
| 28 709 | 82,1 | (35 721) | 80,2 | . | . | 37 086 | 79,4 | . | . | 37 723 | 78,9 | 5 |
| 28 410 | 81,3 | (35 456) | 79,6 | . | . | 36 496 | 78,2 | . | . | 37 273 | 77,9 | 6 |
| 22 204 | 63,5 | (25 999) | 58,3 | . | . | 26 876 | 57,6 | . | . | 27 067 | 56,6 | 7 |
| / | / | / | (9,4) | . | . | 3 985 | 8,5 | . | . | 4 137 | 8,7 | 8 |
| / | / | (1 993) | 4,5 | . | . | 1 270 | 2,7 | . | . | 1 474 | 3,1 | 9 |
| / | / | 190 | / | . | . | 162 | 0,3 | . | . | 220 | 0,5 | 10 |
| 3 835 | 11,0 | 4 683 | 10,5 | . | . | 5 147 | 11,0 | . | . | 5 202 | 10,9 | 11 |
| 2 844 | 8,1 | 3 451 | 7,7 | . | . | 3 798 | 8,1 | . | . | 3 868 | 8,1 | 12 |
| 968 | 2,8 | (1 115) | 2,5 | . | . | 1 157 | 2,5 | . | . | 1 172 | 2,5 | 13 |
| / | / | / | / | . | . | 191 | 0,4 | . | . | (162) | 0,3 | 14 |
| / | / | / | / | . | . | / | / | . | . | (648) | (1,4) | 15 |
| 675 | 1,9 | 299 | 0,7 | . | . | 120 | 0,3 | . | . | 240 | 0,5 | 16 |
| (299) | / | / | / | . | . | 590 | 1,3 | . | . | (449) | 0,9 | 17 |
| (6 023) | 17,2 | 8 081 | 18,1 | . | . | 8 690 | 18,6 | . | . | 9 199 | 19,2 | 18 |
| (4 985) | 14,3 | 6 723 | 15,1 | . | . | 6 790 | 14,5 | . | . | 7 227 | 15,1 | 19 |
| 4 880 | 14,0 | 6 331 | 14,2 | . | . | 6 335 | 13,6 | . | . | 6 756 | 14,1 | 20 |
| 2 439 | 7,0 | 3 120 | 7,0 | . | . | 3 267 | 7,0 | . | . | 3 449 | 7,2 | 21 |
| (4) | (0,0) | / | / | . | . | 110 | 0,2 | . | . | (85) | 0,2 | 22 |
| 389 | 1,1 | 505 | 1,1 | . | . | 528 | 1,1 | . | . | 549 | 1,1 | 23 |
| 1 818 | 5,2 | 2 402 | 5,4 | . | . | 2 220 | 4,8 | . | . | 2 434 | 5,1 | 24 |
| 206 | 0,6 | (270) | 0,6 | . | . | 285 | 0,6 | . | . | 288 | 0,6 | 25 |
| 27 | 0,1 | (34) | 0,1 | . | . | 36 | 0,1 | . | . | 36 | 0,1 | 26 |
| - | - | - | - | - | - | - | - | - | - | - | - | 27 |
| / | / | / | / | . | . | 455 | 1,0 | . | . | (471) | 1,0 | 28 |
| / | / | / | / | . | . | (260) | (0,6) | . | . | (158) | (0,3) | 29 |
| / | / | / | / | . | . | 35 | 0,1 | - | - | (30) | 0,1 | 30 |
| (1) | (0,0) | / | / | . | . | 106 | 0,2 | . | . | (89) | 0,2 | 31 |
| / | / | / | / | . | . | 50 | 0,1 | . | . | (190) | 0,4 | 32 |
| (3) | (0,0) | - | - | - | - | - | - | - | - | - | - | 33 |
| / | / | / | / | . | . | 4 | 0,0 | - | - | (5) | 0,0 | 34 |
| / | (2,8) | (1 293) | 2,9 | . | . | 1 759 | 3,8 | . | . | 1 859 | 3,9 | 35 |
| / | (2,6) | 1 166 | 2,6 | . | . | 1 459 | 3,1 | . | . | 1 513 | 3,2 | 36 |
| / | (2,5) | 1 122 | 2,5 | . | . | 1 403 | 3,0 | . | . | 1 463 | 3,1 | 37 |
| 40 | 0,1 | 44 | 0,1 | . | . | 56 | 0,1 | . | . | 50 | 0,1 | 38 |
| - | - | - | - | - | - | - | - | - | - | - | - | 39 |
| (29) | (0,1) | / | / | . | . | 291 | 0,6 | . | . | (342) | 0,7 | 40 |
| (24) | (0,1) | / | / | . | . | 10 | 0,0 | . | . | (107) | 0,2 | 41 |
| (5) | (0,0) | / | / | . | . | 281 | 0,6 | . | . | (235) | 0,5 | 42 |
| (39) | (0,1) | / | / | . | . | 9 | 0,0 | . | . | (4) | 0,0 | 43 |
| (73) | / | / | / | . | . | 141 | 0,3 | . | . | (113) | 0,2 | 44 |
| / | / | / | / | . | . | 396 | 0,8 | . | . | (497) | 1,0 | 45 |
| - | - | / | / | . | . | 499 | 1,1 | . | . | (384) | 0,8 | 46 |
| (17) | / | 24 | (0,1) | . | . | 23 | 0,1 | . | . | 24 | 0,0 | 47 |
| / | / | / | / | . | . | 283 | 0,6 | . | . | (352) | 0,7 | 48 |
| (6 247) | 17,9 | (8 842) | 19,8 | . | . | 9 608 | 20,6 | . | . | 10 102 | 21,1 | 49 |
| 5 866 | 16,8 | 7 587 | 17,0 | . | . | 7 959 | 17,0 | . | . | 8 405 | 17,6 | 50 |
| (12 753) | 36,5 | (18 564) | 41,7 | . | . | 19 818 | 42,4 | . | . | 20 759 | 43,4 | 51 |
| 6 761 | 19,3 | 8 636 | 19,4 | . | . | 8 975 | 19,2 | . | . | 9 464 | 19,8 | 52 |
| (33 821) | 96,8 | (43 627) | 97,9 | . | . | 44 455 | 95,2 | . | . | 45 826 | 95,8 | 53 |
| 20,46 | | (26,71) | | . | . | 28,80 | | . | . | 29,12 | | 54 |
| (19,59) | | (26,11) | | . | . | 27,38 | | . | . | 27,88 | | 55 |

Entgelt für die geleistete Arbeitszeit (Bruttolohn/Bruttogehalt abzüglich Sonderzahlungen, vermögenswirksame Leistungen, Vergütung geleistet werden.- 4) Unbare individuelle Leistungen, Aktienoptionsprogramme, Belegschaftsaktien, Belegschaftseinrichtungen.- träger oder Bildung von Rückstellungen, um ihren Arbeitnehmern Anspruch auf Sozialleistungen zu sichern.- 7) Arbeitgeberbeiträge nehmer, d. h. ohne Zwischenschaltung eines Versicherungsträgers und ohne Rückstellungen zu bilden.- 9) Beiträge zum U2-Verfahren Schwerbehindertenrecht (Teil 2 SGB IX).- 12) Arbeitskosten insg. abzüglich Bruttolöhne und -gehälter (D.11). Entspricht den Lohn- und Gehaltsfortzahlung, unterstellte Sozialbeiträge zur Alters- und Gesundheitsvorsorge von Beamten, Sozialbeiträge der die geleistete Arbeitszeit.- 15) Gesetzliche Arbeitgeberbeiträge zur Sozialversicherung, Vergütung gesetzlicher Feiertage, Lohnsumme oder die Beschäftigtenzahl.-

| Lfd.Nr. | Schlüssel 1) | Kostenart | 10 und mehr | |
|---------|--------------|--|-------------|-------|
| | | | EUR | % |
| 1 | | Bruttoarbeitskosten insgesamt | 31 865 | 100,0 |
| 2 | D | Nettoarbeitskosten (Bruttoarbeitskosten abzüglich Lohnsubventionen) | 31 767 | 99,7 |
| 3 | D.5 | Lohnsubventionen (dem Arbeitgeber erstattete Lohn- und Gehaltszahlungen) | / | / |
| 4 | D.1 | Arbeitnehmerentgelt | 31 680 | 99,4 |
| 5 | D.11 | Bruttolöhne und -gehälter | 25 353 | 79,6 |
| 6 | D.111 | Bruttolöhne und -gehälter (ohne Auszubildende) | 25 011 | 78,5 |
| 7 | D.11111 | Entgelt für die geleistete Arbeitszeit 2) | 19 697 | 61,8 |
| 8 | D.11112 | Sonderzahlungen insgesamt 3) | (1 485) | (4,7) |
| 9 | | dar.: von persönlichen Leistungen und vom Unternehmenserfolg abhängig | (415) | (1,3) |
| 10 | D.1112 | Leistungen zur Vermögensbildung der Arbeitnehmer | / | / |
| 11 | D.1113 | Vergütung für nicht gearbeitete Tage | 3 512 | 11,0 |
| 12 | | Urlaubsvergütung | 2 587 | 8,1 |
| 13 | | Vergütung gesetzlicher Feiertage | 839 | 2,6 |
| 14 | | Vergütung sonstiger betrieblicher oder tariflicher arbeitsfreier Tage | / | / |
| 15 | D.1114 | Sachleistungen 4) | / | / |
| 16 | | dar.: unbare individuelle Leistungen 5) | 183 | 0,6 |
| 17 | D.112 | Bruttolöhne und -gehälter der Auszubildenden | (343) | (1,1) |
| 18 | D.12 | Sozialbeiträge der Arbeitgeber | 6 326 | 19,9 |
| 19 | D.121 | Tatsächliche Sozialbeiträge der Arbeitgeber (ohne Auszubildende) 6) | 5 191 | 16,3 |
| 20 | D.1211 | Gesetzliche Arbeitgeberbeiträge zur Sozialversicherung | 5 005 | 15,7 |
| 21 | | Rentenversicherungsbeiträge | 2 358 | 7,4 |
| 22 | | dar.: Aufstockungsbeiträge zur Rentenversicherung im Rahmen der Altersteilzeit | (11) | (0,0) |
| 23 | | Arbeitslosenversicherungsbeiträge | 381 | 1,2 |
| 24 | | Kranken- und Pflegeversicherungsbeiträge | 1 756 | 5,5 |
| 25 | | Beiträge zur Berufsgenossenschaft | 485 | 1,5 |
| 26 | | Umlage für das Insolvenzgeld | 24 | 0,1 |
| 27 | | Sonstige gesetzliche Aufwendungen 7) | - | - |
| 28 | D.1212 | Aufwendungen für die betriebliche Altersversorgung ohne Entgeltumwandlung | / | / |
| 29 | | Aufwendungen für betriebliche Ruhegeldzusagen | / | / |
| 30 | | Zuwendungen an Pensionskassen | / | / |
| 31 | | Zuwendungen an Unterstützungskassen | / | / |
| 32 | | Beiträge zur Direktversicherung | (50) | (0,2) |
| 33 | | Beiträge an Pensionsfonds | / | / |
| 34 | | Beiträge an den Pensions-Sicherungs-Verein VVaG | / | / |
| 35 | D.122 | Unterstellte Sozialbeiträge der Arbeitgeber (ohne Auszubildende) 8) | 1 051 | 3,3 |
| 36 | D.1221 | Lohn- und Gehaltsfortzahlung | 944 | 3,0 |
| 37 | | Lohn- und Gehaltsfortzahlung im Krankheitsfall | 903 | 2,8 |
| 38 | | Arbeitgeberzuschüsse zum Mutterschaftsgeld 9) | 41 | 0,1 |
| 39 | D.1222 | Unterstellte Sozialbeiträge zur Alters- und Gesundheitsvorsorge von Beamten | - | - |
| 40 | D.1223 | Zahlungen an aus dem Unternehmen ausscheidende Arbeitnehmer | / | (0,3) |
| 41 | | Entlassungsentschädigungen | / | / |
| 42 | | Aufstockungsbeiträge zu Lohn und Gehalt im Rahmen der Altersteilzeit | / | / |
| 43 | D.1224 | Sonstige freiwillige Sozialleistungen der Arbeitgeber | / | / |
| 44 | D.123 | Sozialbeiträge der Arbeitgeber für Auszubildende | (84) | (0,3) |
| 45 | D.2 | Kosten für die berufliche Aus- und Weiterbildung | / | / |
| 46 | D.3 | Sonstige Aufwendungen 10) | / | / |
| 47 | D.4 | Steuern auf die Lohnsumme oder Beschäftigtenzahl 11) | 18 | 0,1 |
| 48 | | Nachrichtlich: | | |
| 49 | | Entgeltumwandlung der Arbeitnehmer für betriebliche Altersversorgung | (140) | (0,4) |
| 50 | | Lohnnebenkosten 12) | 6 512 | 20,4 |
| 51 | | dar.: gesetzliche Lohnnebenkosten 13) | 6 052 | 19,0 |
| 52 | | Personalnebenkosten insgesamt 14) | 12 168 | 38,2 |
| 53 | | dar.: gesetzliche Personalnebenkosten 15) | 6 807 | 21,4 |
| 54 | | Bruttoarbeitskosten je Vollzeiteinheit einschließlich Auszubildende | 30 516 | 95,8 |
| 55 | | Bruttoarbeitskosten je geleistete Stunde der Beschäftigten (ohne Auszubildende) | 18,70 | |
| | | Nettoarbeitskosten je geleistete Stunde der Beschäftigten (einschl. Auszubildende) | 17,85 | |

1) Harmonisierter Schlüssel der statistischen Ämter der Europäischen Union nach Verordnung (EG) 1737/2005.- 2) Laufend gezahltes für nicht gearbeitete Tage, Sachleistungen).- 3) Zahlungen, die im Allgemeinen nicht laufend mit jeder Lohn- und Gehaltszahlung 5) Naturalleistungen, Firmenwagen, Personalrabatte, Job-Tickets und Zinssparnisse.- 6) Zahlungen der Arbeitgeber an Versicherungs zur Winterbeschäftigungs-Umlage nach Winterbeschäftigungs-Verordnung.- 8) Sozialleistungen der Arbeitgeber direkt an ihre Arbeit nach Aufwendungsausgleichsgesetz.- 10) Anwerbungskosten, vom Arbeitgeber gestellte Berufskleidung.- 11) Ausgleichsabgabe nach "indirekten Kosten" der Internationalen Arbeitsorganisation (ILO).- 13) Gesetzliche Arbeitgeberbeiträge zur Sozialversicherung, Arbeitgeber für Auszubildende, Steuern auf die Lohnsumme oder die Beschäftigtenzahl.- 14) Arbeitskosten insg. abzüglich Entgelt für Lohn- und Gehaltsfortzahlung, unterstellte Sozialbeiträge zur Alters- und Gesundheitsvorsorge von Beamten, Steuern auf die

Wirtschaftszweigen und Unternehmensgrößenklassen

Länder

Gummi- und Kunststoffwaren

| Arbeitskosten je Vollzeiteinheit in Unternehmen mit ... Arbeitnehmern | | | | | | | | | | | | Lfd. Nr. |
|---|-------|----------|-------|-----------|-------|-----------|-------|---------------|-------|-------------|-------|-------------|
| davon mit ... bis ... Arbeitnehmern | | | | | | | | | | 50 und mehr | | |
| 10 - 49 | | 50 - 249 | | 250 - 499 | | 500 - 999 | | 1000 und mehr | | | | |
| EUR | % | EUR | % | EUR | % | EUR | % | EUR | % | EUR | % | |
| 29 396 | 100,0 | 30 666 | 100,0 | 34 414 | 100,0 | 36 610 | 100,0 | 35 358 | 100,0 | 32 456 | 100,0 | 1 |
| 29 113 | 99,0 | 30 580 | 99,7 | 34 405 | 100,0 | 36 596 | 100,0 | 35 358 | 100,0 | 32 402 | 99,8 | 2 |
| / | / | / | / | / | / | / | / | - | - | / | / | 3 |
| 29 343 | 99,8 | 30 448 | 99,3 | 34 189 | 99,3 | 36 400 | 99,4 | 35 151 | 99,4 | 32 239 | 99,3 | 4 |
| 23 641 | 80,4 | 24 394 | 79,5 | 27 237 | 79,1 | 29 174 | 79,7 | 27 856 | 78,8 | 25 763 | 79,4 | 5 |
| 23 229 | 79,0 | 24 068 | 78,5 | 26 906 | 78,2 | 28 790 | 78,6 | 27 581 | 78,0 | 25 437 | 78,4 | 6 |
| 18 878 | 64,2 | 19 271 | 62,8 | 20 447 | 59,4 | 21 818 | 59,6 | 20 776 | 58,8 | 19 893 | 61,3 | 7 |
| / | / | / | / | (2 054) | 6,0 | 2 628 | 7,2 | 2 508 | 7,1 | (1 661) | (5,1) | 8 |
| / | / | / | / | (627) | (1,8) | / | / | 422 | 1,2 | (407) | (1,3) | 9 |
| / | / | / | / | (156) | (0,5) | / | / | / | / | / | / | 10 |
| (3 292) | 11,2 | 3 226 | 10,5 | 3 992 | 11,6 | 4 076 | 11,1 | 4 210 | 11,9 | 3 564 | 11,0 | 11 |
| (2 395) | 8,1 | (2 364) | 7,7 | 2 977 | 8,6 | 3 129 | 8,5 | 3 079 | 8,7 | 2 634 | 8,1 | 12 |
| 819 | 2,8 | 809 | 2,6 | 889 | 2,6 | 927 | 2,5 | 891 | 2,5 | 844 | 2,6 | 13 |
| / | / | / | / | / | / | / | / | 240 | 0,7 | / | / | 14 |
| / | / | / | / | / | / | / | / | 53 | 0,1 | / | / | 15 |
| 211 | 0,7 | 214 | 0,7 | 163 | 0,5 | 103 | 0,3 | 53 | 0,1 | 176 | 0,5 | 16 |
| / | / | / | / | / | / | (1,0) | (0,3) | (275) | (0,8) | (326) | (1,0) | 17 |
| 5 702 | 19,4 | 6 055 | 19,7 | 6 952 | 20,2 | 7 226 | 19,7 | 7 295 | 20,6 | 6 476 | 20,0 | 18 |
| 4 721 | 16,1 | 5 014 | 16,3 | 5 621 | 16,3 | 5 767 | 15,8 | 5 925 | 16,8 | 5 303 | 16,3 | 19 |
| 4 472 | 15,2 | 4 820 | 15,7 | 5 508 | 16,0 | 5 722 | 15,6 | 5 684 | 16,1 | 5 133 | 15,8 | 20 |
| 2 124 | 7,2 | 2 263 | 7,4 | 2 615 | 7,6 | 2 693 | 7,4 | 2 652 | 7,5 | 2 415 | 7,4 | 21 |
| - | - | / | / | / | / | / | / | (18) | (0,0) | (13) | (0,0) | 22 |
| (338) | 1,1 | 368 | 1,2 | 425 | 1,2 | 431 | 1,2 | 426 | 1,2 | 392 | 1,2 | 23 |
| 1 549 | 5,3 | 1 705 | 5,6 | 1 900 | 5,5 | 2 008 | 5,5 | 2 021 | 5,7 | 1 806 | 5,6 | 24 |
| 438 | 1,5 | 460 | 1,5 | 542 | 1,6 | 562 | 1,5 | 558 | 1,6 | 496 | 1,5 | 25 |
| 23 | 0,1 | 24 | 0,1 | 26 | 0,1 | 28 | 0,1 | 27 | 0,1 | 25 | 0,1 | 26 |
| / | / | / | / | / | / | / | / | / | / | / | / | 27 |
| / | / | / | / | / | / | / | / | / | / | / | / | 28 |
| / | / | / | / | / | / | / | / | / | / | / | / | 29 |
| / | / | / | / | / | / | / | / | 12 | 0,0 | / | / | 30 |
| / | / | / | - | / | / | / | / | - | - | / | / | 31 |
| / | / | / | / | / | / | / | / | 59 | 0,2 | / | / | 32 |
| / | / | / | / | / | / | / | / | - | - | / | / | 33 |
| / | / | / | / | / | / | / | / | / | / | / | / | 34 |
| (873) | (3,0) | (963) | (3,1) | (1 249) | 3,6 | 1 364 | 3,7 | 1 305 | 3,7 | 1 094 | 3,4 | 35 |
| (842) | (2,9) | (913) | (3,0) | 1 025 | 3,0 | 1 134 | 3,1 | 1 040 | 2,9 | 969 | 3,0 | 36 |
| (797) | (2,7) | (875) | (2,9) | 976 | 2,8 | 1 094 | 3,0 | 1 002 | 2,8 | 929 | 2,9 | 37 |
| (45) | (0,2) | 38 | (0,1) | 48 | 0,1 | 40 | (0,1) | 38 | 0,1 | 40 | 0,1 | 38 |
| / | / | / | / | / | / | / | / | - | - | - | - | 39 |
| / | / | / | / | / | / | (229) | (0,6) | 264 | 0,7 | / | (0,4) | 40 |
| / | / | / | / | / | / | (120) | (0,3) | 158 | 0,4 | / | / | 41 |
| / | / | / | / | / | / | (109) | (0,3) | (106) | (0,3) | (36) | (0,1) | 42 |
| - | - | / | / | / | / | / | / | 1 | 0,0 | / | / | 43 |
| / | / | / | / | / | / | / | (0,3) | (65) | (0,2) | (79) | (0,2) | 44 |
| / | / | / | / | (96) | (0,3) | / | / | 95 | 0,3 | / | / | 45 |
| / | / | / | / | / | / | / | / | 94 | 0,3 | / | / | 46 |
| / | / | 19 | 0,1 | 20 | 0,1 | 23 | 0,1 | 18 | 0,1 | 19 | 0,1 | 47 |
| / | / | / | / | / | / | / | / | 193 | 0,5 | (145) | (0,4) | 48 |
| 5 755 | 19,6 | 6 272 | 20,5 | 7 177 | 20,9 | 7 436 | 20,3 | 7 502 | 21,2 | 6 693 | 20,6 | 49 |
| 5 432 | 18,5 | 5 830 | 19,0 | 6 634 | 19,3 | 6 975 | 19,1 | 6 807 | 19,3 | 6 200 | 19,1 | 50 |
| (10 518) | 35,8 | 11 395 | 37,2 | 13 967 | 40,6 | 14 792 | 40,4 | 14 582 | 41,2 | 12 563 | 38,7 | 51 |
| 6 143 | 20,9 | 6 561 | 21,4 | 7 441 | 21,6 | 7 806 | 21,3 | 7 633 | 21,6 | 6 966 | 21,5 | 52 |
| 27 698 | 94,2 | 29 432 | 96,0 | 33 096 | 96,2 | 35 082 | 95,8 | 34 379 | 97,2 | 31 205 | 96,1 | 53 |
| 17,19 | | 17,78 | | 20,67 | | 21,13 | | 21,65 | | 19,06 | | 54 |
| (16,06) | | 17,02 | | 19,87 | | 20,25 | | 21,04 | | 18,29 | | 55 |

Entgelt für die geleistete Arbeitszeit (Bruttolohn/Bruttogehalt abzüglich Sonderzahlungen, vermögenswirksame Leistungen, Vergütung geleistet werden.- 4) Unbare individuelle Leistungen, Aktienoptionsprogramme, Belegschaftsaktien, Belegschaftseinrichtungen.- träger oder Bildung von Rückstellungen, um ihren Arbeitnehmern Anspruch auf Sozialleistungen zu sichern.- 7) Arbeitgeberbeiträge nehmer, d. h. ohne Zwischenschaltung eines Versicherungsträgers und ohne Rückstellungen zu bilden.- 9) Beiträge zum U2-Verfahren Schwerbehindertenrecht (Teil 2 SGB IX).- 12) Arbeitskosten insg. abzüglich Bruttolöhne und -gehälter (D.11). Entspricht den Lohn- und Gehaltsfortzahlung, unterstellte Sozialbeiträge zur Alters- und Gesundheitsvorsorge von Beamten, Sozialbeiträge der die geleistete Arbeitszeit.- 15) Gesetzliche Arbeitgeberbeiträge zur Sozialversicherung, Vergütung gesetzlicher Feiertage, Lohnsumme oder die Beschäftigtenzahl.-

| Lfd.Nr. | Schlüssel 1) | Kostenart | 10 und mehr | |
|---------|--------------|--|-------------|-------|
| | | | EUR | % |
| 1 | | Bruttoarbeitskosten insgesamt | 34 781 | 100,0 |
| 2 | D | Nettoarbeitskosten (Bruttoarbeitskosten abzüglich Lohnsubventionen) | 34 744 | 99,9 |
| 3 | D.5 | Lohnsubventionen (dem Arbeitgeber erstattete Lohn- und Gehaltszahlungen) | / | / |
| 4 | D.1 | Arbeitnehmerentgelt | 34 584 | 99,4 |
| 5 | D.11 | Bruttolöhne und -gehälter | 27 392 | 78,8 |
| 6 | D.111 | Bruttolöhne und -gehälter (ohne Auszubildende) | 27 033 | 77,7 |
| 7 | D.11111 | Entgelt für die geleistete Arbeitszeit 2) | 21 300 | 61,2 |
| 8 | D.11112 | Sonderzahlungen insgesamt 3) | (1 720) | 4,9 |
| 9 | | dar.: von persönlichen Leistungen und vom Unternehmenserfolg abhängig | (473) | (1,4) |
| 10 | D.1112 | Leistungen zur Vermögensbildung der Arbeitnehmer | (74) | (0,2) |
| 11 | D.1113 | Vergütung für nicht gearbeitete Tage | 3 674 | 10,6 |
| 12 | | Urlaubsvergütung | 2 724 | 7,8 |
| 13 | | Vergütung gesetzlicher Feiertage | 894 | 2,6 |
| 14 | | Vergütung sonstiger betrieblicher oder tariflicher arbeitsfreier Tage | / | / |
| 15 | D.1114 | Sachleistungen 4) | / | / |
| 16 | | dar.: unbare individuelle Leistungen 5) | 231 | 0,7 |
| 17 | D.112 | Bruttolöhne und -gehälter der Auszubildenden | (359) | (1,0) |
| 18 | D.12 | Sozialbeiträge der Arbeitgeber | 7 193 | 20,7 |
| 19 | D.121 | Tatsächliche Sozialbeiträge der Arbeitgeber (ohne Auszubildende) 6) | 6 048 | 17,4 |
| 20 | D.1211 | Gesetzliche Arbeitgeberbeiträge zur Sozialversicherung | 5 876 | 16,9 |
| 21 | | Rentenversicherungsbeiträge | 2 607 | 7,5 |
| 22 | | dar.: Aufstockungsbeiträge zur Rentenversicherung im Rahmen der Altersteilzeit | (25) | (0,1) |
| 23 | | Arbeitslosenversicherungsbeiträge | 422 | 1,2 |
| 24 | | Kranken- und Pflegeversicherungsbeiträge | 1 899 | 5,5 |
| 25 | | Beiträge zur Berufsgenossenschaft | 921 | 2,6 |
| 26 | | Umlage für das Insolvenzgeld | 26 | 0,1 |
| 27 | | Sonstige gesetzliche Aufwendungen 7) | / | / |
| 28 | D.1212 | Aufwendungen für die betriebliche Altersversorgung ohne Entgeltumwandlung | (172) | (0,5) |
| 29 | | Aufwendungen für betriebliche Ruhegeldzusagen | / | / |
| 30 | | Zuwendungen an Pensionskassen | / | / |
| 31 | | Zuwendungen an Unterstützungskassen | / | / |
| 32 | | Beiträge zur Direktversicherung | / | / |
| 33 | | Beiträge an Pensionsfonds | 5 | 0,0 |
| 34 | | Beiträge an den Pensions-Sicherungs-Verein VVaG | / | / |
| 35 | D.122 | Unterstellte Sozialbeiträge der Arbeitgeber (ohne Auszubildende) 8) | 1 057 | 3,0 |
| 36 | D.1221 | Lohn- und Gehaltsfortzahlung | 899 | 2,6 |
| 37 | | Lohn- und Gehaltsfortzahlung im Krankheitsfall | 853 | 2,5 |
| 38 | | Arbeitgeberzuschüsse zum Mutterschaftsgeld 9) | 45 | 0,1 |
| 39 | D.1222 | Unterstellte Sozialbeiträge zur Alters- und Gesundheitsvorsorge von Beamten | - | - |
| 40 | D.1223 | Zahlungen an aus dem Unternehmen ausscheidende Arbeitnehmer | / | / |
| 41 | | Entlassungsentschädigungen | / | / |
| 42 | | Aufstockungsbeiträge zu Lohn und Gehalt im Rahmen der Altersteilzeit | / | / |
| 43 | D.1224 | Sonstige freiwillige Sozialleistungen der Arbeitgeber | (3) | (0,0) |
| 44 | D.123 | Sozialbeiträge der Arbeitgeber für Auszubildende | (87) | (0,3) |
| 45 | D.2 | Kosten für die berufliche Aus- und Weiterbildung | / | / |
| 46 | D.3 | Sonstige Aufwendungen 10) | / | / |
| 47 | D.4 | Steuern auf die Lohnsumme oder Beschäftigtenzahl 11) | 21 | 0,1 |
| 48 | | Nachrichtlich: | | |
| 49 | | Entgeltumwandlung der Arbeitnehmer für betriebliche Altersversorgung | (168) | (0,5) |
| 50 | | Lohnnebenkosten 12) | 7 389 | 21,2 |
| 51 | | dar.: gesetzliche Lohnnebenkosten 13) | 6 883 | 19,8 |
| 52 | | Personalnebenkosten insgesamt 14) | 13 481 | 38,8 |
| 53 | | dar.: gesetzliche Personalnebenkosten 15) | 7 690 | 22,1 |
| 54 | | Bruttoarbeitskosten je Vollzeiteinheit einschließlich Auszubildende | 33 221 | 95,5 |
| 55 | | Bruttoarbeitskosten je geleistete Stunde der Beschäftigten (ohne Auszubildende) | 20,50 | |
| | | Nettoarbeitskosten je geleistete Stunde der Beschäftigten (einschl. Auszubildende) | 19,56 | |

1) Harmonisierter Schlüssel der statistischen Ämter der Europäischen Union nach Verordnung (EG) 1737/2005.- 2) Laufend gezahltes für nicht gearbeitete Tage, Sachleistungen).- 3) Zahlungen, die im Allgemeinen nicht laufend mit jeder Lohn- und Gehaltszahlung 5) Naturalleistungen, Firmenwagen, Personalrabatte, Job-Tickets und Zinssparnisse.- 6) Zahlungen der Arbeitgeber an Versicherungs zur Winterbeschäftigungs-Umlage nach Winterbeschäftigungs-Verordnung.- 8) Sozialleistungen der Arbeitgeber direkt an ihre Arbeit nach Aufwendungsausgleichsgesetz.- 10) Anwerbungskosten, vom Arbeitgeber gestellte Berufskleidung.- 11) Ausgleichsabgabe nach "indirekten Kosten" der Internationalen Arbeitsorganisation (ILO).- 13) Gesetzliche Arbeitgeberbeiträge zur Sozialversicherung, Arbeitgeber für Auszubildende, Steuern auf die Lohnsumme oder die Beschäftigtenzahl.- 14) Arbeitskosten insg. abzüglich Entgelt für Lohn- und Gehaltsfortzahlung, unterstellte Sozialbeiträge zur Alters- und Gesundheitsvorsorge von Beamten, Steuern auf die

| Arbeitskosten je Vollzeiteinheit in Unternehmen mit ... Arbeitnehmern | | | | | | | | | | | | Lfd. Nr. |
|---|-------|----------|-------|-----------|-------|-----------|-------|---------------|-------|-------------|-------|-------------|
| davon mit ... bis ... Arbeitnehmern | | | | | | | | | | 50 und mehr | | |
| 10 - 49 | | 50 - 249 | | 250 - 499 | | 500 - 999 | | 1000 und mehr | | | | |
| EUR | % | EUR | % | EUR | % | EUR | % | EUR | % | EUR | % | |
| 29 954 | 100,0 | 32 006 | 100,0 | 38 294 | 100,0 | 43 172 | 100,0 | 42 835 | 100,0 | 36 164 | 100,0 | 1 |
| 29 901 | 99,8 | 31 961 | 99,9 | 38 256 | 99,9 | 43 169 | 100,0 | 42 835 | 100,0 | 36 131 | 99,9 | 2 |
| / | / | / | / | (38) | (0,1) | / | / | - | - | / | / | 3 |
| 29 893 | 99,8 | 31 805 | 99,4 | 37 999 | 99,2 | 42 994 | 99,6 | 42 448 | 99,1 | 35 928 | 99,3 | 4 |
| 23 536 | 78,6 | 25 280 | 79,0 | 30 161 | 78,8 | 34 171 | 79,2 | 33 188 | 77,5 | 28 496 | 78,8 | 5 |
| 23 197 | 77,4 | 24 879 | 77,7 | 29 862 | 78,0 | 33 865 | 78,4 | 32 768 | 76,5 | 28 131 | 77,8 | 6 |
| 19 012 | 63,5 | 19 845 | 62,0 | 22 905 | 59,8 | 25 966 | 60,1 | 24 911 | 58,2 | 21 956 | 60,7 | 7 |
| / | / | / | (4,3) | (2 433) | 6,4 | (2 902) | 6,7 | 3 116 | 7,3 | 2 020 | 5,6 | 8 |
| / | / | / | / | (773) | (2,0) | / | / | (695) | (1,6) | (574) | (1,6) | 9 |
| / | / | / | / | (66) | (0,2) | / | / | / | / | (80) | (0,2) | 10 |
| 3 207 | 10,7 | 3 305 | 10,3 | 4 206 | 11,0 | 4 560 | 10,6 | 4 420 | 10,3 | 3 807 | 10,5 | 11 |
| 2 397 | 8,0 | 2 427 | 7,6 | 3 092 | 8,1 | 3 417 | 7,9 | 3 363 | 7,9 | 2 818 | 7,8 | 12 |
| 807 | 2,7 | 836 | 2,6 | 967 | 2,5 | 1 095 | 2,5 | 984 | 2,3 | 919 | 2,5 | 13 |
| / | / | / | / | (147) | (0,4) | / | / | / | / | / | / | 14 |
| / | / | / | / | / | / | / | (0,8) | 209 | (0,5) | / | / | 15 |
| 254 | 0,8 | 258 | 0,8 | 112 | 0,3 | 309 | 0,7 | 165 | 0,4 | 224 | 0,6 | 16 |
| / | / | (401) | (1,3) | 298 | 0,8 | / | (0,7) | (420) | (1,0) | (365) | (1,0) | 17 |
| 6 357 | 21,2 | 6 525 | 20,4 | 7 839 | 20,5 | 8 824 | 20,4 | 9 260 | 21,6 | 7 432 | 20,6 | 18 |
| 5 309 | 17,7 | 5 558 | 17,4 | 6 571 | 17,2 | 7 319 | 17,0 | 7 711 | 18,0 | 6 260 | 17,3 | 19 |
| 5 199 | 17,4 | 5 459 | 17,1 | 6 326 | 16,5 | 7 132 | 16,5 | 7 136 | 16,7 | 6 070 | 16,8 | 20 |
| 2 291 | 7,6 | 2 395 | 7,5 | 2 869 | 7,5 | 3 224 | 7,5 | 3 110 | 7,3 | 2 697 | 7,5 | 21 |
| / | / | / | / | (49) | (0,1) | / | / | / | / | (31) | (0,1) | 22 |
| 370 | 1,2 | 388 | 1,2 | 470 | 1,2 | 519 | 1,2 | 498 | 1,2 | 437 | 1,2 | 23 |
| 1 723 | 5,8 | 1 786 | 5,6 | 1 996 | 5,2 | 2 258 | 5,2 | 2 254 | 5,3 | 1 950 | 5,4 | 24 |
| (792) | 2,6 | (865) | 2,7 | (960) | 2,5 | (1 096) | (2,5) | 1 242 | 2,9 | 957 | 2,6 | 25 |
| 23 | 0,1 | 24 | 0,1 | 29 | 0,1 | 33 | 0,1 | 32 | 0,1 | 27 | 0,1 | 26 |
| - | - | / | / | (3) | (0,0) | / | / | - | - | / | / | 27 |
| / | / | / | / | 245 | (0,6) | / | / | / | / | (190) | (0,5) | 28 |
| / | / | / | / | (135) | (0,4) | / | / | / | / | (76) | (0,2) | 29 |
| / | / | / | / | / | / | / | / | / | / | / | / | 30 |
| / | / | / | / | (15) | (0,0) | / | / | - | - | / | / | 31 |
| / | / | / | / | 48 | 0,1 | / | / | / | / | / | / | 32 |
| - | - | - | - | (8) | (0,0) | - | - | / | / | (7) | (0,0) | 33 |
| / | / | / | / | (3) | (0,0) | / | / | / | / | (5) | (0,0) | 34 |
| / | / | 868 | (2,7) | 1 197 | 3,1 | 1 433 | 3,3 | (1 454) | 3,4 | 1 084 | 3,0 | 35 |
| / | (2,6) | 810 | 2,5 | 1 016 | 2,7 | 1 182 | 2,7 | 976 | 2,3 | 930 | 2,6 | 36 |
| / | / | 766 | (2,4) | 967 | 2,5 | 1 133 | 2,6 | 931 | 2,2 | 884 | 2,4 | 37 |
| (42) | (0,1) | 44 | 0,1 | 50 | 0,1 | 49 | 0,1 | 44 | 0,1 | 46 | 0,1 | 38 |
| - | - | - | - | - | - | - | - | - | - | - | - | 39 |
| / | / | / | / | / | / | / | / | / | / | (151) | (0,4) | 40 |
| / | / | / | / | / | / | / | / | / | / | (107) | (0,3) | 41 |
| / | / | / | / | / | / | / | / | / | / | / | / | 42 |
| - | - | - | - | (15) | (0,0) | / | / | / | / | (4) | (0,0) | 43 |
| / | / | (99) | (0,3) | 71 | 0,2 | / | (0,2) | (95) | (0,2) | (88) | (0,2) | 44 |
| / | / | / | / | (169) | (0,4) | / | / | (227) | (0,5) | / | / | 45 |
| / | / | / | / | (102) | (0,3) | / | / | / | / | / | / | 46 |
| / | / | 24 | 0,1 | 23 | 0,1 | 24 | 0,1 | 24 | 0,1 | 24 | 0,1 | 47 |
| / | / | / | / | / | / | / | / | (199) | (0,5) | (180) | (0,5) | 48 |
| (6 418) | 21,4 | 6 726 | 21,0 | 8 133 | 21,2 | 9 001 | 20,8 | 9 647 | 22,5 | 7 668 | 21,2 | 49 |
| 6 086 | 20,3 | 6 392 | 20,0 | 7 437 | 19,4 | 8 410 | 19,5 | 8 230 | 19,2 | 7 112 | 19,7 | 50 |
| (10 942) | 36,5 | 12 161 | 38,0 | 15 389 | 40,2 | 17 206 | 39,9 | 17 924 | 41,8 | 14 208 | 39,3 | 51 |
| 6 809 | 22,7 | 7 128 | 22,3 | 8 332 | 21,8 | 9 433 | 21,8 | 9 119 | 21,3 | 7 943 | 22,0 | 52 |
| 28 566 | 95,4 | 30 363 | 94,9 | 36 905 | 96,4 | 41 732 | 96,7 | 40 989 | 95,7 | 34 557 | 95,6 | 53 |
| 17,42 | | 18,67 | | 22,70 | | 26,39 | | 25,91 | | 21,39 | | 54 |
| 16,60 | | 17,67 | | 21,86 | | 25,51 | | 24,80 | | 20,42 | | 55 |

Entgelt für die geleistete Arbeitszeit (Bruttolohn/Bruttogehalt abzüglich Sonderzahlungen, vermögenswirksame Leistungen, Vergütung geleistet werden.- 4) Unbare individuelle Leistungen, Aktienoptionsprogramme, Belegschaftsaktien, Belegschaftseinrichtungen.- träger oder Bildung von Rückstellungen, um ihren Arbeitnehmern Anspruch auf Sozialleistungen zu sichern.- 7) Arbeitgeberbeiträge nehmer, d. h. ohne Zwischenschaltung eines Versicherungsträgers und ohne Rückstellungen zu bilden.- 9) Beiträge zum U2-Verfahren Schwerbehindertenrecht (Teil 2 SGB IX).- 12) Arbeitskosten insg. abzüglich Bruttolöhne und -gehälter (D.11). Entspricht den Lohn- und Gehaltsfortzahlung, unterstellte Sozialbeiträge zur Alters- und Gesundheitsvorsorge von Beamten, Sozialbeiträge der die geleistete Arbeitszeit.- 15) Gesetzliche Arbeitgeberbeiträge zur Sozialversicherung, Vergütung gesetzlicher Feiertage, Lohnsumme oder die Beschäftigtenzahl.-

| Lfd.Nr. | Schlüssel 1) | Kostenart | 10 und mehr | |
|---------|--------------|--|-------------|-------|
| | | | EUR | % |
| 1 | | Bruttoarbeitskosten insgesamt | 42 560 | 100,0 |
| 2 | D | Nettoarbeitskosten (Bruttoarbeitskosten abzüglich Lohnsubventionen) | 42 489 | 99,8 |
| 3 | D.5 | Lohnsubventionen (dem Arbeitgeber erstattete Lohn- und Gehaltszahlungen) | / | / |
| 4 | D.1 | Arbeitnehmerentgelt | 42 270 | 99,3 |
| 5 | D.11 | Bruttolöhne und -gehälter | 33 295 | 78,2 |
| 6 | D.111 | Bruttolöhne und -gehälter (ohne Auszubildende) | 32 805 | 77,1 |
| 7 | D.11111 | Entgelt für die geleistete Arbeitszeit 2) | 24 869 | 58,4 |
| 8 | D.11112 | Sonderzahlungen insgesamt 3) | 3 132 | 7,4 |
| 9 | | dar.: von persönlichen Leistungen und vom Unternehmenserfolg abhängig | (1 161) | (2,7) |
| 10 | D.1112 | Leistungen zur Vermögensbildung der Arbeitnehmer | (121) | (0,3) |
| 11 | D.1113 | Vergütung für nicht gearbeitete Tage | 4 572 | 10,7 |
| 12 | | Urlaubsvergütung | 3 305 | 7,8 |
| 13 | | Vergütung gesetzlicher Feiertage | 1 055 | 2,5 |
| 14 | | Vergütung sonstiger betrieblicher oder tariflicher arbeitsfreier Tage | (213) | (0,5) |
| 15 | D.1114 | Sachleistungen 4) | / | / |
| 16 | | dar.: unbare individuelle Leistungen 5) | 101 | 0,2 |
| 17 | D.112 | Bruttolöhne und -gehälter der Auszubildenden | 490 | 1,2 |
| 18 | D.12 | Sozialbeiträge der Arbeitgeber | 8 975 | 21,1 |
| 19 | D.121 | Tatsächliche Sozialbeiträge der Arbeitgeber (ohne Auszubildende) 6) | 7 357 | 17,3 |
| 20 | D.1211 | Gesetzliche Arbeitgeberbeiträge zur Sozialversicherung | 7 061 | 16,6 |
| 21 | | Rentenversicherungsbeiträge | 3 156 | 7,4 |
| 22 | | dar.: Aufstockungsbeiträge zur Rentenversicherung im Rahmen der Altersteilzeit | 81 | 0,2 |
| 23 | | Arbeitslosenversicherungsbeiträge | 501 | 1,2 |
| 24 | | Kranken- und Pflegeversicherungsbeiträge | 2 219 | 5,2 |
| 25 | | Beiträge zur Berufsgenossenschaft | 1 153 | 2,7 |
| 26 | | Umlage für das Insolvenzgeld | 32 | 0,1 |
| 27 | | Sonstige gesetzliche Aufwendungen 7) | - | - |
| 28 | D.1212 | Aufwendungen für die betriebliche Altersversorgung ohne Entgeltumwandlung | 296 | 0,7 |
| 29 | | Aufwendungen für betriebliche Ruhegeldzusagen | (79) | 0,2 |
| 30 | | Zuwendungen an Pensionskassen | / | / |
| 31 | | Zuwendungen an Unterstützungskassen | / | / |
| 32 | | Beiträge zur Direktversicherung | 181 | 0,4 |
| 33 | | Beiträge an Pensionsfonds | - | - |
| 34 | | Beiträge an den Pensions-Sicherungs-Verein VVaG | (3) | 0,0 |
| 35 | D.122 | Unterstellte Sozialbeiträge der Arbeitgeber (ohne Auszubildende) 8) | 1 500 | 3,5 |
| 36 | D.1221 | Lohn- und Gehaltsfortzahlung | 1 203 | 2,8 |
| 37 | | Lohn- und Gehaltsfortzahlung im Krankheitsfall | 1 153 | 2,7 |
| 38 | | Arbeitgeberzuschüsse zum Mutterschaftsgeld 9) | 50 | 0,1 |
| 39 | D.1222 | Unterstellte Sozialbeiträge zur Alters- und Gesundheitsvorsorge von Beamten | - | - |
| 40 | D.1223 | Zahlungen an aus dem Unternehmen ausscheidende Arbeitnehmer | 292 | 0,7 |
| 41 | | Entlassungsentschädigungen | (159) | (0,4) |
| 42 | | Aufstockungsbeträge zu Lohn und Gehalt im Rahmen der Altersteilzeit | 133 | 0,3 |
| 43 | D.1224 | Sonstige freiwillige Sozialleistungen der Arbeitgeber | / | / |
| 44 | D.123 | Sozialbeiträge der Arbeitgeber für Auszubildende | 118 | 0,3 |
| 45 | D.2 | Kosten für die berufliche Aus- und Weiterbildung | 142 | 0,3 |
| 46 | D.3 | Sonstige Aufwendungen 10) | 136 | 0,3 |
| 47 | D.4 | Steuern auf die Lohnsumme oder Beschäftigtenzahl 11) | 12 | 0,0 |
| 48 | | Nachrichtlich: | | |
| 49 | | Entgeltumwandlung der Arbeitnehmer für betriebliche Altersversorgung | (240) | 0,6 |
| 50 | | Lohnnebenkosten 12) | 9 266 | 21,8 |
| 51 | | dar.: gesetzliche Lohnnebenkosten 13) | 8 394 | 19,7 |
| 52 | | Personalnebenkosten insgesamt 14) | 17 692 | 41,6 |
| 53 | | dar.: gesetzliche Personalnebenkosten 15) | 9 330 | 21,9 |
| 54 | | Bruttoarbeitskosten je Vollzeiteinheit einschließlich Auszubildende | 40 478 | 95,1 |
| 55 | | Bruttoarbeitskosten je geleistete Stunde der Beschäftigten (ohne Auszubildende) | 26,10 | |
| | | Nettoarbeitskosten je geleistete Stunde der Beschäftigten (einschl. Auszubildende) | 24,77 | |

1) Harmonisierter Schlüssel der statistischen Ämter der Europäischen Union nach Verordnung (EG) 1737/2005.- 2) Laufend gezahltes für nicht gearbeitete Tage, Sachleistungen).- 3) Zahlungen, die im Allgemeinen nicht laufend mit jeder Lohn- und Gehaltszahlung 5) Naturalleistungen, Firmenwagen, Personalrabatte, Job-Tickets und Zinssparnisse.- 6) Zahlungen der Arbeitgeber an Versicherungs zur Winterbeschäftigungs-Umlage nach Winterbeschäftigungs-Verordnung.- 8) Sozialleistungen der Arbeitgeber direkt an ihre Arbeit nach Aufwendungsausgleichsgesetz.- 10) Anwerbekosten, vom Arbeitgeber gestellte Berufskleidung.- 11) Ausgleichsabgabe nach "indirekten Kosten" der Internationalen Arbeitsorganisation (ILO).- 13) Gesetzliche Arbeitgeberbeiträge zur Sozialversicherung, Arbeitgeber für Auszubildende, Steuern auf die Lohnsumme oder die Beschäftigtenzahl.- 14) Arbeitskosten insg. abzüglich Entgelt für Lohn- und Gehaltsfortzahlung, unterstellte Sozialbeiträge zur Alters- und Gesundheitsvorsorge von Beamten, Steuern auf die

Wirtschaftszweigen und Unternehmensgrößenklassen

Länder

und -bearbeitung

| Arbeitskosten je Vollzeiteinheit in Unternehmen mit ... Arbeitnehmern | | | | | | | | | | | | Lfd. Nr. |
|---|--------|----------|-------|-----------|-------|-----------|-------|---------------|-------|-------------|-------|-------------|
| davon mit ... bis ... Arbeitnehmern | | | | | | | | | | 50 und mehr | | |
| 10 - 49 | | 50 - 249 | | 250 - 499 | | 500 - 999 | | 1000 und mehr | | | | |
| EUR | % | EUR | % | EUR | % | EUR | % | EUR | % | EUR | % | |
| (29 220) | 100,0 | 35 105 | 100,0 | 43 275 | 100,0 | 52 235 | 100,0 | 47 297 | 100,0 | 43 730 | 100,0 | 1 |
| (28 955) | 99,1 | 34 987 | 99,7 | 43 227 | 99,9 | 52 210 | 100,0 | 47 292 | 100,0 | 43 675 | 99,9 | 2 |
| / | / | / | / | 48 | 0,1 | 24 | 0,0 | 5 | 0,0 | / | / | 3 |
| (29 167) | 99,8 | 34 863 | 99,3 | 42 680 | 98,6 | 52 005 | 99,6 | 46 993 | 99,4 | 43 418 | 99,3 | 4 |
| (23 368) | 80,0 | 27 632 | 78,7 | 34 109 | 78,8 | 40 731 | 78,0 | 36 560 | 77,3 | 34 164 | 78,1 | 5 |
| (23 100) | 79,1 | 27 188 | 77,4 | 33 514 | 77,4 | 40 251 | 77,1 | 35 990 | 76,1 | 33 655 | 77,0 | 6 |
| 17 813 | 61,0 | 21 551 | 61,4 | 25 000 | 57,8 | 28 971 | 55,5 | 27 682 | 58,5 | 25 487 | 58,3 | 7 |
| / | / | / | / | 3 778 | 8,7 | 5 264 | 10,1 | 3 006 | 6,4 | 3 213 | 7,3 | 8 |
| / | / | / | / | 1 500 | 3,5 | 1 971 | 3,8 | 673 | 1,4 | 1 092 | 2,5 | 9 |
| / | / | / | / | 80 | 0,2 | 217 | 0,4 | 158 | 0,3 | (129) | (0,3) | 10 |
| 2 953 | 10,1 | 3 806 | 10,8 | 4 497 | 10,4 | 5 718 | 10,9 | 5 094 | 10,8 | 4 714 | 10,8 | 11 |
| 2 122 | 7,3 | 2 726 | 7,8 | 3 348 | 7,7 | 4 114 | 7,9 | 3 677 | 7,8 | 3 409 | 7,8 | 12 |
| 784 | 2,7 | 936 | 2,7 | 1 094 | 2,5 | 1 285 | 2,5 | 1 057 | 2,2 | 1 078 | 2,5 | 13 |
| / | / | / | / | 55 | 0,1 | 319 | 0,6 | 359 | 0,8 | (227) | (0,5) | 14 |
| / | / | / | / | 159 | 0,4 | 82 | 0,2 | 51 | 0,1 | / | / | 15 |
| 95 | 0,3 | 149 | 0,4 | 124 | 0,3 | 78 | 0,1 | 47 | 0,1 | 102 | 0,2 | 16 |
| / | / | / | / | 595 | 1,4 | 480 | 0,9 | 570 | 1,2 | 509 | 1,2 | 17 |
| 5 799 | 19,8 | 7 231 | 20,6 | 8 571 | 19,8 | 11 274 | 21,6 | 10 433 | 22,1 | 9 253 | 21,2 | 18 |
| 4 996 | 17,1 | 5 881 | 16,8 | 7 211 | 16,7 | 9 017 | 17,3 | 8 628 | 18,2 | 7 563 | 17,3 | 19 |
| 4 951 | 16,9 | 5 777 | 16,5 | 6 888 | 15,9 | 8 750 | 16,8 | 7 978 | 16,9 | 7 246 | 16,6 | 20 |
| 2 196 | 7,5 | 2 615 | 7,4 | 3 147 | 7,3 | 3 830 | 7,3 | 3 564 | 7,5 | 3 240 | 7,4 | 21 |
| / | / | / | / | (87) | 0,2 | 147 | 0,3 | 128 | 0,3 | 88 | 0,2 | 22 |
| 353 | 1,2 | 427 | 1,2 | 506 | 1,2 | 592 | 1,1 | 559 | 1,2 | 514 | 1,2 | 23 |
| 1 673 | 5,7 | 1 864 | 5,3 | 2 116 | 4,9 | 2 630 | 5,0 | 2 551 | 5,4 | 2 267 | 5,2 | 24 |
| (707) | 2,4 | 844 | 2,4 | 1 088 | 2,5 | 1 660 | 3,2 | 1 268 | 2,7 | 1 192 | 2,7 | 25 |
| (22) | 0,1 | 27 | 0,1 | 33 | 0,1 | 39 | 0,1 | 35 | 0,1 | 33 | 0,1 | 26 |
| / | / | / | / | - | - | - | - | - | - | - | - | 27 |
| / | / | / | / | 323 | 0,7 | 267 | 0,5 | 650 | 1,4 | 318 | 0,7 | 28 |
| - | - | / | / | 281 | 0,7 | 131 | 0,3 | 21 | 0,0 | (86) | (0,2) | 29 |
| / | / | / | / | 12 | 0,0 | 28 | 0,1 | 1 | 0,0 | / | / | 30 |
| - | - | / | / | 13 | 0,0 | - | - | 49 | 0,1 | / | / | 31 |
| / | / | / | / | 13 | 0,0 | 101 | 0,2 | 576 | 1,2 | 193 | 0,4 | 32 |
| - | - | - | - | - | - | - | - | - | - | - | - | 33 |
| - | - | / | / | (4) | (0,0) | 7 | 0,0 | 2 | 0,0 | (3) | 0,0 | 34 |
| (735) | (2,5) | 1 238 | 3,5 | 1 218 | 2,8 | 2 144 | 4,1 | 1 669 | 3,5 | 1 567 | 3,6 | 35 |
| (739) | (2,5) | 1 129 | 3,2 | 1 086 | 2,5 | 1 522 | 2,9 | 1 226 | 2,6 | 1 243 | 2,8 | 36 |
| (692) | (2,4) | 1 079 | 3,1 | 1 023 | 2,4 | 1 468 | 2,8 | 1 186 | 2,5 | 1 193 | 2,7 | 37 |
| (47) | (0,2) | 50 | 0,1 | 63 | 0,1 | 54 | 0,1 | 40 | 0,1 | 50 | 0,1 | 38 |
| - | - | - | - | - | - | - | - | - | - | - | - | 39 |
| / | / | / | / | (126) | (0,3) | 620 | 1,2 | 440 | 0,9 | (319) | 0,7 | 40 |
| / | / | / | / | / | / | 464 | 0,9 | 84 | 0,2 | (173) | (0,4) | 41 |
| / | / | / | / | (101) | (0,2) | 156 | 0,3 | 356 | 0,8 | 146 | 0,3 | 42 |
| / | / | / | / | / | / | 2 | 0,0 | 4 | 0,0 | / | / | 43 |
| / | / | / | / | 142 | 0,3 | 113 | 0,2 | 136 | 0,3 | 123 | 0,3 | 44 |
| / | / | / | / | 301 | 0,7 | 147 | 0,3 | 119 | 0,3 | 153 | 0,3 | 45 |
| / | / | / | / | 281 | 0,6 | 70 | 0,1 | 173 | 0,4 | 146 | 0,3 | 46 |
| (10) | (0,0) | 12 | 0,0 | 12 | 0,0 | 13 | 0,0 | 13 | 0,0 | 12 | 0,0 | 47 |
| / | / | / | / | 261 | 0,6 | 282 | 0,5 | 339 | 0,7 | (251) | 0,6 | 48 |
| (5 852) | 20,0 | 7 473 | 21,3 | 9 165 | 21,2 | 11 503 | 22,0 | 10 737 | 22,7 | 9 565 | 21,9 | 49 |
| 5 766 | 19,7 | 7 030 | 20,0 | 8 128 | 18,8 | 10 398 | 19,9 | 9 353 | 19,8 | 8 625 | 19,7 | 50 |
| / | (39,0) | 13 554 | 38,6 | 18 275 | 42,2 | 23 264 | 44,5 | 19 616 | 41,5 | 18 243 | 41,7 | 51 |
| 6 483 | 22,2 | 7 855 | 22,4 | 9 080 | 21,0 | 11 569 | 22,1 | 10 274 | 21,7 | 9 580 | 21,9 | 52 |
| (28 101) | 96,2 | 33 462 | 95,3 | 40 387 | 93,3 | 49 916 | 95,6 | 45 014 | 95,2 | 41 549 | 95,0 | 53 |
| (16,89) | | 20,71 | | 26,23 | | 32,89 | | 30,73 | | 26,96 | | 54 |
| (16,09) | | 19,68 | | 24,42 | | 31,40 | | 29,24 | | 25,58 | | 55 |

Entgelt für die geleistete Arbeitszeit (Bruttolohn/Bruttogehalt abzüglich Sonderzahlungen, vermögenswirksame Leistungen, Vergütung geleistet werden.- 4) Unbare individuelle Leistungen, Aktienoptionsprogramme, Belegschaftsaktien, Belegschaftseinrichtungen.- träger oder Bildung von Rückstellungen, um ihren Arbeitnehmern Anspruch auf Sozialleistungen zu sichern.- 7) Arbeitgeberbeiträge nehmer, d. h. ohne Zwischenschaltung eines Versicherungsträgers und ohne Rückstellungen zu bilden.- 9) Beiträge zum U2-Verfahren Schwerbehindertenrecht (Teil 2 SGB IX).- 12) Arbeitskosten insg. abzüglich Bruttolöhne und -gehälter (D.11). Entspricht den Lohn- und Gehaltsfortzahlung, unterstellte Sozialbeiträge zur Alters- und Gesundheitsvorsorge von Beamten, Sozialbeiträge der die geleistete Arbeitszeit.- 15) Gesetzliche Arbeitgeberbeiträge zur Sozialversicherung, Vergütung gesetzlicher Feiertage, Lohnsumme oder die Beschäftigtenzahl.-

| Lfd.Nr. | Schlüssel 1) | Kostenart | 10 und mehr | |
|---------|--------------|--|-------------|-------|
| | | | EUR | % |
| | | | | |
| 1 | | Bruttoarbeitskosten insgesamt | 32 514 | 100,0 |
| 2 | D | Nettoarbeitskosten (Bruttoarbeitskosten abzüglich Lohnsubventionen) | 32 398 | 99,6 |
| 3 | D.5 | Lohnsubventionen (dem Arbeitgeber erstattete Lohn- und Gehaltszahlungen) | / | / |
| 4 | D.1 | Arbeitnehmerentgelt | 32 308 | 99,4 |
| 5 | D.11 | Bruttolöhne und -gehälter | 25 442 | 78,2 |
| 6 | D.111 | Bruttolöhne und -gehälter (ohne Auszubildende) | 25 009 | 76,9 |
| 7 | D.11111 | Entgelt für die geleistete Arbeitszeit 2) | 19 826 | 61,0 |
| 8 | D.11112 | Sonderzahlungen insgesamt 3) | (1 573) | (4,8) |
| 9 | | dar.: von persönlichen Leistungen und vom Unternehmenserfolg abhängig | / | / |
| 10 | D.1112 | Leistungen zur Vermögensbildung der Arbeitnehmer | / | / |
| 11 | D.1113 | Vergütung für nicht gearbeitete Tage | 3 400 | 10,5 |
| 12 | | Urlaubsvergütung | 2 469 | 7,6 |
| 13 | | Vergütung gesetzlicher Feiertage | 856 | 2,6 |
| 14 | | Vergütung sonstiger betrieblicher oder tariflicher arbeitsfreier Tage | / | / |
| 15 | D.1114 | Sachleistungen 4) | / | / |
| 16 | | dar.: unbare individuelle Leistungen 5) | 118 | 0,4 |
| 17 | D.112 | Bruttolöhne und -gehälter der Auszubildenden | (433) | (1,3) |
| 18 | D.12 | Sozialbeiträge der Arbeitgeber | 6 866 | 21,1 |
| 19 | D.121 | Tatsächliche Sozialbeiträge der Arbeitgeber (ohne Auszubildende) 6) | 5 838 | 18,0 |
| 20 | D.1211 | Gesetzliche Arbeitgeberbeiträge zur Sozialversicherung | 5 656 | 17,4 |
| 21 | | Rentenversicherungsbeiträge | 2 408 | 7,4 |
| 22 | | dar.: Aufstockungsbeiträge zur Rentenversicherung im Rahmen der Altersteilzeit | / | / |
| 23 | | Arbeitslosenversicherungsbeiträge | 390 | 1,2 |
| 24 | | Kranken- und Pflegeversicherungsbeiträge | 1 771 | 5,4 |
| 25 | | Beiträge zur Berufsgenossenschaft | 1 062 | 3,3 |
| 26 | | Umlage für das Insolvenzgeld | 24 | 0,1 |
| 27 | | Sonstige gesetzliche Aufwendungen 7) | 0 | 0,0 |
| 28 | D.1212 | Aufwendungen für die betriebliche Altersversorgung ohne Entgeltumwandlung | / | / |
| 29 | | Aufwendungen für betriebliche Ruhegeldzusagen | / | / |
| 30 | | Zuwendungen an Pensionskassen | / | / |
| 31 | | Zuwendungen an Unterstützungskassen | / | / |
| 32 | | Beiträge zur Direktversicherung | / | / |
| 33 | | Beiträge an Pensionsfonds | / | / |
| 34 | | Beiträge an den Pensions-Sicherungs-Verein VVaG | / | / |
| 35 | D.122 | Unterstellte Sozialbeiträge der Arbeitgeber (ohne Auszubildende) 8) | 920 | 2,8 |
| 36 | D.1221 | Lohn- und Gehaltsfortzahlung | 872 | 2,7 |
| 37 | | Lohn- und Gehaltsfortzahlung im Krankheitsfall | 827 | 2,5 |
| 38 | | Arbeitgeberzuschüsse zum Mutterschaftsgeld 9) | 45 | 0,1 |
| 39 | D.1222 | Unterstellte Sozialbeiträge zur Alters- und Gesundheitsvorsorge von Beamten | - | - |
| 40 | D.1223 | Zahlungen an aus dem Unternehmen ausscheidende Arbeitnehmer | / | / |
| 41 | | Entlassungsentschädigungen | / | / |
| 42 | | Aufstockungsbeiträge zu Lohn und Gehalt im Rahmen der Altersteilzeit | / | / |
| 43 | D.1224 | Sonstige freiwillige Sozialleistungen der Arbeitgeber | / | / |
| 44 | D.123 | Sozialbeiträge der Arbeitgeber für Auszubildende | (109) | (0,3) |
| 45 | D.2 | Kosten für die berufliche Aus- und Weiterbildung | / | / |
| 46 | D.3 | Sonstige Aufwendungen 10) | / | / |
| 47 | D.4 | Steuern auf die Lohnsumme oder Beschäftigtenzahl 11) | 18 | 0,1 |
| 48 | | Nachrichtlich: | | |
| 49 | | Entgeltumwandlung der Arbeitnehmer für betriebliche Altersversorgung | / | / |
| 50 | | Lohnnebenkosten 12) | 7 073 | 21,8 |
| 51 | | dar.: gesetzliche Lohnnebenkosten 13) | 6 655 | 20,5 |
| 52 | | Personalnebenkosten insgesamt 14) | 12 688 | 39,0 |
| 53 | | dar.: gesetzliche Personalnebenkosten 15) | 7 402 | 22,8 |
| 54 | | Bruttoarbeitskosten je Vollzeiteinheit einschließlich Auszubildende | 30 662 | 94,3 |
| 55 | | Bruttoarbeitskosten je geleistete Stunde der Beschäftigten (ohne Auszubildende) | 18,99 | |
| | | Nettoarbeitskosten je geleistete Stunde der Beschäftigten (einschl. Auszubildende) | 17,83 | |

1) Harmonisierter Schlüssel der statistischen Ämter der Europäischen Union nach Verordnung (EG) 1737/2005.- 2) Laufend gezahltes für nicht gearbeitete Tage, Sachleistungen).- 3) Zahlungen, die im Allgemeinen nicht laufend mit jeder Lohn- und Gehaltszahlung 5) Naturalleistungen, Firmenwagen, Personalrabatte, Job-Tickets und Zinssparnisse.- 6) Zahlungen der Arbeitgeber an Versicherungs zur Winterbeschäftigungs-Umlage nach Winterbeschäftigungs-Verordnung.- 8) Sozialleistungen der Arbeitgeber direkt an ihre Arbeit nach Aufwendungsausgleichsgesetz.- 10) Anwerbungskosten, vom Arbeitgeber gestellte Berufskleidung.- 11) Ausgleichsabgabe nach "indirekten Kosten" der Internationalen Arbeitsorganisation (ILO).- 13) Gesetzliche Arbeitgeberbeiträge zur Sozialversicherung, Arbeitgeber für Auszubildende, Steuern auf die Lohnsumme oder die Beschäftigtenzahl.- 14) Arbeitskosten insg. abzüglich Entgelt für Lohn- und Gehaltsfortzahlung, unterstellte Sozialbeiträge zur Alters- und Gesundheitsvorsorge von Beamten, Steuern auf die

| Arbeitskosten je Vollzeiteinheit in Unternehmen mit ... Arbeitnehmern | | | | | | | | | | | | Lfd. Nr. |
|---|-------|----------|-------|-----------|-------|-----------|-------|---------------|-------|-------------|-------|-------------|
| davon mit ... bis ... Arbeitnehmern | | | | | | | | | | 50 und mehr | | |
| 10 - 49 | | 50 - 249 | | 250 - 499 | | 500 - 999 | | 1000 und mehr | | | | |
| EUR | % | EUR | % | EUR | % | EUR | % | EUR | % | EUR | % | |
| 28 359 | 100,0 | 34 034 | 100,0 | 34 118 | 100,0 | 40 304 | 100,0 | 35 514 | 100,0 | 34 709 | 100,0 | 1 |
| 28 176 | 99,4 | 33 940 | 99,7 | 34 063 | 99,8 | 40 260 | 99,9 | 35 491 | 99,9 | 34 628 | 99,8 | 2 |
| / | / | / | / | / | / | / | / | 23 | 0,1 | / | / | 3 |
| 28 243 | 99,6 | 33 783 | 99,3 | 33 905 | 99,4 | 40 076 | 99,4 | 34 865 | 98,2 | 34 455 | 99,3 | 4 |
| 22 010 | 77,6 | 26 727 | 78,5 | 26 725 | 78,3 | 31 681 | 78,6 | 28 030 | 78,9 | 27 254 | 78,5 | 5 |
| 21 652 | 76,3 | 26 234 | 77,1 | 26 348 | 77,2 | 31 239 | 77,5 | 27 471 | 77,4 | 26 781 | 77,2 | 6 |
| 17 658 | 62,3 | 20 715 | 60,9 | 20 693 | 60,7 | 23 354 | 57,9 | 20 628 | 58,1 | 20 971 | 60,4 | 7 |
| / | / | / | / | / | / | / | / | 2 878 | 8,1 | / | (5,7) | 8 |
| / | / | / | / | / | / | / | / | 922 | 2,6 | / | / | 9 |
| / | / | / | / | / | / | / | / | 71 | 0,2 | / | / | 10 |
| 2 978 | 10,5 | 3 535 | 10,4 | 3 544 | 10,4 | (4 398) | 10,9 | 3 579 | 10,1 | 3 623 | 10,4 | 11 |
| 2 149 | 7,6 | 2 551 | 7,5 | (2 604) | 7,6 | (3 310) | 8,2 | 2 681 | 7,6 | 2 638 | 7,6 | 12 |
| 757 | 2,7 | 900 | 2,6 | 884 | 2,6 | 1 024 | 2,5 | 862 | 2,4 | 908 | 2,6 | 13 |
| / | / | / | / | / | / | / | / | 36 | 0,1 | / | / | 14 |
| / | / | / | / | / | / | / | / | 314 | 0,9 | / | / | 15 |
| 176 | 0,6 | 92 | 0,3 | 54 | 0,2 | 85 | 0,2 | 174 | 0,5 | 88 | 0,3 | 16 |
| / | / | (493) | (1,4) | / | / | (442) | (1,1) | 559 | 1,6 | (473) | (1,4) | 17 |
| 6 234 | 22,0 | 7 055 | 20,7 | 7 180 | 21,0 | 8 395 | 20,8 | 6 835 | 19,2 | 7 201 | 20,7 | 18 |
| 5 408 | 19,1 | 5 952 | 17,5 | 6 118 | 17,9 | 6 851 | 17,0 | 5 912 | 16,6 | 6 065 | 17,5 | 19 |
| 5 156 | 18,2 | 5 795 | 17,0 | 6 041 | 17,7 | 6 722 | 16,7 | 5 658 | 15,9 | 5 920 | 17,1 | 20 |
| 2 099 | 7,4 | 2 491 | 7,3 | (2 597) | 7,6 | (3 077) | 7,6 | 2 697 | 7,6 | 2 571 | 7,4 | 21 |
| / | / | / | / | / | / | / | / | 11 | 0,0 | / | / | 22 |
| 341 | 1,2 | 404 | 1,2 | 420 | 1,2 | 496 | 1,2 | 439 | 1,2 | 416 | 1,2 | 23 |
| 1 594 | 5,6 | 1 815 | 5,3 | 1 889 | 5,5 | (2 172) | 5,4 | 1 937 | 5,5 | 1 865 | 5,4 | 24 |
| (1 101) | (3,9) | (1 060) | (3,1) | (1 110) | (3,3) | / | / | 553 | 1,6 | (1 042) | (3,0) | 25 |
| 21 | 0,1 | 26 | 0,1 | 26 | 0,1 | 31 | 0,1 | 27 | 0,1 | 26 | 0,1 | 26 |
| - | - | - | - | - | - | - | - | 5 | 0,0 | (0) | (0,0) | 27 |
| / | / | / | / | / | / | / | / | 254 | 0,7 | / | / | 28 |
| / | / | / | / | / | / | / | / | 95 | 0,3 | / | / | 29 |
| / | / | / | / | / | / | / | / | 45 | 0,1 | / | / | 30 |
| / | / | / | / | / | / | - | - | 3 | 0,0 | / | / | 31 |
| / | / | / | / | / | / | / | / | 15 | 0,0 | / | / | 32 |
| / | / | / | / | - | - | - | - | 77 | 0,2 | / | / | 33 |
| / | / | / | / | / | / | / | / | 20 | 0,1 | / | / | 34 |
| (731) | (2,6) | 979 | 2,9 | 978 | 2,9 | 1 437 | 3,6 | 799 | 2,3 | 1 019 | 2,9 | 35 |
| (706) | 2,5 | 931 | 2,7 | (884) | (2,6) | 1 341 | 3,3 | 741 | 2,1 | 959 | 2,8 | 36 |
| (669) | 2,4 | 883 | (2,6) | (836) | (2,5) | 1 282 | 3,2 | 695 | 2,0 | 910 | 2,6 | 37 |
| 37 | 0,1 | 48 | 0,1 | (47) | (0,1) | 58 | 0,1 | 45 | 0,1 | 49 | 0,1 | 38 |
| - | - | - | - | - | - | - | - | - | - | - | - | 39 |
| / | / | / | / | / | / | / | / | 53 | 0,1 | / | / | 40 |
| / | / | / | / | / | / | / | / | 53 | 0,1 | / | / | 41 |
| / | / | / | / | / | / | / | / | 0 | 0,0 | / | / | 42 |
| - | - | / | / | - | - | / | / | 6 | 0,0 | / | / | 43 |
| / | / | (124) | (0,4) | / | / | (107) | (0,3) | 123 | 0,3 | (117) | (0,3) | 44 |
| / | / | / | / | / | / | / | / | 420 | 1,2 | (125) | (0,4) | 45 |
| / | / | / | / | / | / | / | / | 211 | 0,6 | / | / | 46 |
| / | / | 21 | 0,1 | 22 | 0,1 | 21 | 0,1 | 18 | 0,1 | 21 | 0,1 | 47 |
| / | / | / | / | / | / | (182) | 0,5 | 189 | 0,5 | / | / | 48 |
| 6 349 | 22,4 | 7 306 | 21,5 | 7 393 | 21,7 | 8 623 | 21,4 | 7 484 | 21,1 | 7 455 | 21,5 | 49 |
| 5 970 | 21,1 | 6 871 | 20,2 | 7 030 | 20,6 | 8 191 | 20,3 | 6 540 | 18,4 | 7 017 | 20,2 | 50 |
| 10 700 | 37,7 | 13 319 | 39,1 | (13 425) | 39,3 | (16 950) | 42,1 | 14 886 | 41,9 | 13 738 | 39,6 | 51 |
| 6 632 | 23,4 | 7 646 | 22,5 | 7 830 | 22,9 | 9 108 | 22,6 | 7 279 | 20,5 | 7 808 | 22,5 | 52 |
| 26 687 | 94,1 | 31 943 | 93,9 | 32 816 | 96,2 | 38 558 | 95,7 | 33 743 | 95,0 | 32 768 | 94,4 | 53 |
| 16,57 | / | 19,71 | / | 20,12 | / | (24,59) | / | 20,94 | / | 20,27 | / | 54 |
| 15,48 | / | 18,44 | / | 19,33 | / | (23,52) | / | 19,85 | / | 19,08 | / | 55 |

Entgelt für die geleistete Arbeitszeit (Bruttolohn/Bruttogehalt abzüglich Sonderzahlungen, vermögenswirksame Leistungen, Vergütung geleistet werden.- 4) Unbare individuelle Leistungen, Aktienoptionsprogramme, Belegschaftsaktien, Belegschaftseinrichtungen.- träger oder Bildung von Rückstellungen, um ihren Arbeitnehmern Anspruch auf Sozialleistungen zu sichern.- 7) Arbeitgeberbeiträge nehmer, d. h. ohne Zwischenschaltung eines Versicherungsträgers und ohne Rückstellungen zu bilden.- 9) Beiträge zum U2-Verfahren Schwerbehindertenrecht (Teil 2 SGB IX).- 12) Arbeitskosten insg. abzüglich Bruttolöhne und -gehälter (D.11). Entspricht den Lohn- und Gehaltsfortzahlung, unterstellte Sozialbeiträge zur Alters- und Gesundheitsvorsorge von Beamten, Sozialbeiträge der die geleistete Arbeitszeit.- 15) Gesetzliche Arbeitgeberbeiträge zur Sozialversicherung, Vergütung gesetzlicher Feiertage, Lohnsumme oder die Beschäftigtenzahl.-

| Lfd.Nr. | Schlüssel 1) | Kostenart | 10 und mehr | |
|---------|--------------|--|-------------|-------|
| | | | EUR | % |
| 1 | | Bruttoarbeitskosten insgesamt | 44 877 | 100,0 |
| 2 | D | Nettoarbeitskosten (Bruttoarbeitskosten abzüglich Lohnsubventionen) | 44 821 | 99,9 |
| 3 | D.5 | Lohnsubventionen (dem Arbeitgeber erstattete Lohn- und Gehaltszahlungen) | / | / |
| 4 | D.1 | Arbeitnehmerentgelt | 44 550 | 99,3 |
| 5 | D.11 | Bruttolöhne und -gehälter | 36 147 | 80,5 |
| 6 | D.111 | Bruttolöhne und -gehälter (ohne Auszubildende) | 35 843 | 79,9 |
| 7 | D.11111 | Entgelt für die geleistete Arbeitszeit 2) | 26 237 | 58,5 |
| 8 | D.11112 | Sonderzahlungen insgesamt 3) | (4 368) | (9,7) |
| 9 | | dar.: von persönlichen Leistungen und vom Unternehmenserfolg abhängig | (2 651) | (5,9) |
| 10 | D.1112 | Leistungen zur Vermögensbildung der Arbeitnehmer | / | (0,2) |
| 11 | D.1113 | Vergütung für nicht gearbeitete Tage | 4 570 | 10,2 |
| 12 | | Urlaubsvergütung | 3 341 | 7,4 |
| 13 | | Vergütung gesetzlicher Feiertage | 1 151 | 2,6 |
| 14 | | Vergütung sonstiger betrieblicher oder tariflicher arbeitsfreier Tage | / | / |
| 15 | D.1114 | Sachleistungen 4) | (583) | (1,3) |
| 16 | | dar.: unbare individuelle Leistungen 5) | 166 | 0,4 |
| 17 | D.112 | Bruttolöhne und -gehälter der Auszubildenden | (304) | (0,7) |
| 18 | D.12 | Sozialbeiträge der Arbeitgeber | 8 404 | 18,7 |
| 19 | D.121 | Tatsächliche Sozialbeiträge der Arbeitgeber (ohne Auszubildende) 6) | 6 900 | 15,4 |
| 20 | D.1211 | Gesetzliche Arbeitgeberbeiträge zur Sozialversicherung | 6 511 | 14,5 |
| 21 | | Rentenversicherungsbeiträge | 3 170 | 7,1 |
| 22 | | dar.: Aufstockungsbeiträge zur Rentenversicherung im Rahmen der Altersteilzeit | / | / |
| 23 | | Arbeitslosenversicherungsbeiträge | 515 | 1,1 |
| 24 | | Kranken- und Pflegeversicherungsbeiträge | 2 138 | 4,8 |
| 25 | | Beiträge zur Berufsgenossenschaft | 654 | 1,5 |
| 26 | | Umlage für das Insolvenzgeld | 34 | 0,1 |
| 27 | | Sonstige gesetzliche Aufwendungen 7) | - | - |
| 28 | D.1212 | Aufwendungen für die betriebliche Altersversorgung ohne Entgeltumwandlung | / | / |
| 29 | | Aufwendungen für betriebliche Ruhegeldzusagen | (251) | (0,6) |
| 30 | | Zuwendungen an Pensionskassen | / | / |
| 31 | | Zuwendungen an Unterstützungskassen | / | / |
| 32 | | Beiträge zur Direktversicherung | / | / |
| 33 | | Beiträge an Pensionsfonds | 0 | (0,0) |
| 34 | | Beiträge an den Pensions-Sicherungs-Verein VVaG | / | / |
| 35 | D.122 | Unterstellte Sozialbeiträge der Arbeitgeber (ohne Auszubildende) 8) | 1 432 | 3,2 |
| 36 | D.1221 | Lohn- und Gehaltsfortzahlung | 1 038 | 2,3 |
| 37 | | Lohn- und Gehaltsfortzahlung im Krankheitsfall | 984 | 2,2 |
| 38 | | Arbeitgeberzuschüsse zum Mutterschaftsgeld 9) | 53 | 0,1 |
| 39 | D.1222 | Unterstellte Sozialbeiträge zur Alters- und Gesundheitsvorsorge von Beamten | - | - |
| 40 | D.1223 | Zahlungen an aus dem Unternehmen ausscheidende Arbeitnehmer | (318) | (0,7) |
| 41 | | Entlassungsentschädigungen | (271) | (0,6) |
| 42 | | Aufstockungsbeiträge zu Lohn und Gehalt im Rahmen der Altersteilzeit | / | / |
| 43 | D.1224 | Sonstige freiwillige Sozialleistungen der Arbeitgeber | / | / |
| 44 | D.123 | Sozialbeiträge der Arbeitgeber für Auszubildende | (72) | (0,2) |
| 45 | D.2 | Kosten für die berufliche Aus- und Weiterbildung | / | / |
| 46 | D.3 | Sonstige Aufwendungen 10) | / | / |
| 47 | D.4 | Steuern auf die Lohnsumme oder Beschäftigtenzahl 11) | 27 | 0,1 |
| 48 | | Nachrichtlich: | | |
| 49 | | Entgeltumwandlung der Arbeitnehmer für betriebliche Altersversorgung | (302) | (0,7) |
| 50 | | Lohnnebenkosten 12) | 8 730 | 19,5 |
| 51 | | dar.: gesetzliche Lohnnebenkosten 13) | 7 647 | 17,0 |
| 52 | | Personalnebenkosten insgesamt 14) | 18 640 | 41,5 |
| 53 | | dar.: gesetzliche Personalnebenkosten 15) | 8 726 | 19,4 |
| 54 | | Bruttoarbeitskosten je Vollzeiteinheit einschließlich Auszubildende | 43 300 | 96,5 |
| 55 | | Bruttoarbeitskosten je geleistete Stunde der Beschäftigten (ohne Auszubildende) | 26,71 | |
| | | Nettoarbeitskosten je geleistete Stunde der Beschäftigten (einschl. Auszubildende) | 25,73 | |

1) Harmonisierter Schlüssel der statistischen Ämter der Europäischen Union nach Verordnung (EG) 1737/2005.- 2) Laufend gezahltes für nicht gearbeitete Tage, Sachleistungen).- 3) Zahlungen, die im Allgemeinen nicht laufend mit jeder Lohn- und Gehaltszahlung 5) Naturalleistungen, Firmenwagen, Personalrabatte, Job-Tickets und Zinssparnisse.- 6) Zahlungen der Arbeitgeber an Versicherungs zur Winterbeschäftigungs-Umlage nach Winterbeschäftigungs-Verordnung.- 8) Sozialleistungen der Arbeitgeber direkt an ihre Arbeit nach Aufwendungsausgleichsgesetz.- 10) Anwerbekosten, vom Arbeitgeber gestellte Berufskleidung.- 11) Ausgleichsabgabe nach "indirekten Kosten" der Internationalen Arbeitsorganisation (ILO).- 13) Gesetzliche Arbeitgeberbeiträge zur Sozialversicherung, Arbeitgeber für Auszubildende, Steuern auf die Lohnsumme oder die Beschäftigtenzahl.- 14) Arbeitskosten insg. abzüglich Entgelt für Lohn- und Gehaltsfortzahlung, unterstellte Sozialbeiträge zur Alters- und Gesundheitsvorsorge von Beamten, Steuern auf die

| Arbeitskosten je Vollzeiteinheit in Unternehmen mit ... Arbeitnehmern | | | | | | | | | | | | Lfd. Nr. |
|---|--------|----------|-------|-----------|-------|-----------|-------|---------------|-------|-------------|--------|-------------|
| davon mit ... bis ... Arbeitnehmern | | | | | | | | | | 50 und mehr | | |
| 10 - 49 | | 50 - 249 | | 250 - 499 | | 500 - 999 | | 1000 und mehr | | | | |
| EUR | % | EUR | % | EUR | % | EUR | % | EUR | % | EUR | % | |
| 32 460 | 100,0 | (40 357) | 100,0 | 37 381 | 100,0 | 56 596 | 100,0 | 57 335 | 100,0 | 47 176 | 100,0 | 1 |
| 32 266 | 99,4 | (40 322) | 99,9 | 37 317 | 99,8 | 56 564 | 99,9 | 57 328 | 100,0 | 47 146 | 99,9 | 2 |
| / | / | / | / | (65) | (0,2) | 32 | 0,1 | (6) | (0,0) | / | / | 3 |
| 32 375 | 99,7 | (39 985) | 99,1 | 37 045 | 99,1 | 56 006 | 99,0 | 57 016 | 99,4 | 46 805 | 99,2 | 4 |
| (25 883) | 79,7 | (32 792) | 81,3 | 30 101 | 80,5 | 45 375 | 80,2 | 46 049 | 80,3 | 38 048 | 80,6 | 5 |
| (25 594) | 78,8 | (32 504) | 80,5 | 29 696 | 79,4 | 44 991 | 79,5 | 45 790 | 79,9 | 37 741 | 80,0 | 6 |
| 20 422 | 62,9 | (24 502) | 60,7 | 22 691 | 60,7 | 30 556 | 54,0 | 31 984 | 55,8 | 27 314 | 57,9 | 7 |
| / | / | / | / | (2 455) | (6,6) | 5 200 | 9,2 | 8 124 | 14,2 | (4 904) | (10,4) | 8 |
| / | / | / | / | / | / | 3 939 | 7,0 | 5 041 | 8,8 | (2 951) | (6,3) | 9 |
| / | / | / | / | / | / | 83 | 0,1 | 125 | 0,2 | / | (0,2) | 10 |
| (3 410) | (10,5) | (4 401) | 10,9 | (3 972) | 10,6 | 5 529 | 9,8 | 5 416 | 9,4 | 4 784 | 10,1 | 11 |
| (2 478) | (7,6) | (3 214) | 8,0 | (2 922) | 7,8 | 4 177 | 7,4 | 3 921 | 6,8 | 3 500 | 7,4 | 12 |
| 870 | 2,7 | (1 062) | 2,6 | 989 | 2,6 | 1 297 | 2,3 | 1 449 | 2,5 | 1 203 | 2,5 | 13 |
| / | / | / | / | / | / | 56 | 0,1 | 46 | 0,1 | / | / | 14 |
| / | / | / | / | (509) | (1,4) | 3 622 | 6,4 | 141 | 0,2 | (644) | (1,4) | 15 |
| 163 | 0,5 | 221 | 0,5 | 163 | 0,4 | 199 | 0,4 | 93 | 0,2 | 167 | 0,4 | 16 |
| / | / | / | / | / | / | 383 | 0,7 | 259 | 0,5 | (307) | (0,7) | 17 |
| 6 492 | 20,0 | (7 193) | 17,8 | 6 945 | 18,6 | 10 632 | 18,8 | 10 967 | 19,1 | 8 758 | 18,6 | 18 |
| 5 650 | (17,4) | (6 116) | 15,2 | 5 777 | 15,5 | 8 547 | 15,1 | 8 590 | 15,0 | 7 132 | 15,1 | 19 |
| 5 115 | 15,8 | (5 939) | 14,7 | 5 548 | 14,8 | 8 110 | 14,3 | 7 959 | 13,9 | 6 769 | 14,3 | 20 |
| 2 407 | 7,4 | (2 878) | 7,1 | 2 663 | 7,1 | 3 950 | 7,0 | 3 957 | 6,9 | 3 311 | 7,0 | 21 |
| - | - | / | / | / | / | 168 | 0,3 | (25) | (0,0) | / | / | 22 |
| 390 | 1,2 | (466) | 1,2 | 439 | 1,2 | 621 | 1,1 | 648 | 1,1 | 538 | 1,1 | 23 |
| 1 791 | 5,5 | (1 965) | 4,9 | 1 854 | 5,0 | 2 758 | 4,9 | 2 488 | 4,3 | 2 202 | 4,7 | 24 |
| 503 | 1,5 | (600) | 1,5 | (564) | 1,5 | 741 | 1,3 | 822 | 1,4 | 682 | 1,4 | 25 |
| (25) | 0,1 | (31) | 0,1 | 29 | 0,1 | 40 | 0,1 | 44 | 0,1 | 36 | 0,1 | 26 |
| / | / | / | / | / | / | - | - | - | - | - | - | 27 |
| / | / | / | / | / | / | 437 | 0,8 | 631 | 1,1 | (363) | (0,8) | 28 |
| / | / | / | / | / | / | 345 | 0,6 | 601 | 1,0 | (268) | (0,6) | 29 |
| / | / | / | / | / | / | 34 | 0,1 | 13 | 0,0 | / | / | 30 |
| / | / | / | / | (30) | (0,1) | - | - | - | - | / | / | 31 |
| / | / | / | / | / | / | 51 | 0,1 | 8 | 0,0 | / | / | 32 |
| - | - | - | - | - | - | - | - | 0 | 0,0 | 0 | (0,0) | 33 |
| / | / | / | / | / | / | 6 | 0,0 | (8) | (0,0) | / | / | 34 |
| / | / | (1 012) | (2,5) | (1 073) | 2,9 | 1 990 | 3,5 | 2 319 | 4,0 | 1 556 | 3,3 | 35 |
| / | / | (915) | (2,3) | (982) | 2,6 | 1 301 | 2,3 | 1 336 | 2,3 | 1 105 | 2,3 | 36 |
| / | / | (867) | (2,1) | (934) | 2,5 | 1 243 | 2,2 | 1 270 | 2,2 | 1 050 | 2,2 | 37 |
| (42) | (0,1) | (49) | (0,1) | (48) | (0,1) | 57 | 0,1 | 66 | 0,1 | 55 | 0,1 | 38 |
| / | / | / | / | / | / | - | - | - | - | - | - | 39 |
| / | / | / | / | / | / | 685 | 1,2 | 716 | 1,2 | (360) | (0,8) | 40 |
| / | / | / | / | / | / | 372 | 0,7 | 731 | 1,3 | (305) | (0,6) | 41 |
| - | - | / | / | / | / | 313 | 0,6 | / | / | / | / | 42 |
| - | - | / | / | / | / | 4 | 0,0 | / | / | / | / | 43 |
| / | / | / | / | / | / | 95 | 0,2 | 58 | 0,1 | (70) | (0,1) | 44 |
| / | / | / | / | / | / | 420 | 0,7 | 241 | 0,4 | / | / | 45 |
| / | / | / | / | / | / | 140 | 0,2 | 49 | 0,1 | / | / | 46 |
| / | / | 28 | (0,1) | 28 | 0,1 | 29 | 0,1 | 28 | 0,0 | 28 | 0,1 | 47 |
| / | / | / | / | / | (0,7) | 463 | 0,8 | 394 | 0,7 | 316 | 0,7 | 48 |
| 6 576 | 20,3 | (7 565) | 18,7 | 7 281 | 19,5 | 11 221 | 19,8 | 11 285 | 19,7 | 9 129 | 19,4 | 49 |
| 5 887 | 18,1 | (6 948) | 17,2 | 6 653 | 17,8 | 9 535 | 16,8 | 9 381 | 16,4 | 7 973 | 16,9 | 50 |
| (12 038) | 37,1 | / | 39,3 | 14 690 | 39,3 | 26 040 | 46,0 | 25 350 | 44,2 | 19 863 | 42,1 | 51 |
| 6 678 | 20,6 | (7 945) | 19,7 | 7 547 | 20,2 | 10 737 | 19,0 | 10 772 | 18,8 | 9 105 | 19,3 | 52 |
| 30 876 | 95,1 | (39 117) | 96,9 | 35 667 | 95,4 | 54 424 | 96,2 | 55 820 | 97,4 | 45 640 | 96,7 | 53 |
| 18,77 | | (23,90) | | 21,66 | | 34,79 | | 35,01 | | 28,23 | | 54 |
| 17,73 | | (23,15) | | 20,65 | | 33,45 | | 34,07 | | 27,29 | | 55 |

Entgelt für die geleistete Arbeitszeit (Bruttolohn/Bruttogehalt abzüglich Sonderzahlungen, vermögenswirksame Leistungen, Vergütung geleistet werden.- 4) Unbare individuelle Leistungen, Aktienoptionsprogramme, Belegschaftsaktien, Belegschaftseinrichtungen.- träger oder Bildung von Rückstellungen, um ihren Arbeitnehmern Anspruch auf Sozialleistungen zu sichern.- 7) Arbeitgeberbeiträge nehmer, d. h. ohne Zwischenschaltung eines Versicherungsträgers und ohne Rückstellungen zu bilden.- 9) Beiträge zum U2-Verfahren Schwerbehindertenrecht (Teil 2 SGB IX).- 12) Arbeitskosten insg. abzüglich Bruttolöhne und -gehälter (D.11). Entspricht den Lohn- und Gehaltsfortzahlung, unterstellte Sozialbeiträge zur Alters- und Gesundheitsvorsorge von Beamten, Sozialbeiträge der die geleistete Arbeitszeit.- 15) Gesetzliche Arbeitgeberbeiträge zur Sozialversicherung, Vergütung gesetzlicher Feiertage, Lohnsumme oder die Beschäftigtenzahl.-

| Lfd.Nr. | Schlüssel 1) | Kostenart | 10 und mehr | |
|---------|--------------|--|-------------|-------|
| | | | EUR | % |
| 1 | | Bruttoarbeitskosten insgesamt | 38 728 | 100,0 |
| 2 | D | Nettoarbeitskosten (Bruttoarbeitskosten abzüglich Lohnsubventionen) | 38 680 | 99,9 |
| 3 | D.5 | Lohnsubventionen (dem Arbeitgeber erstattete Lohn- und Gehaltszahlungen) | / | / |
| 4 | D.1 | Arbeitnehmerentgelt | 38 302 | 98,9 |
| 5 | D.11 | Bruttolöhne und -gehälter | 30 423 | 78,6 |
| 6 | D.111 | Bruttolöhne und -gehälter (ohne Auszubildende) | 30 032 | 77,5 |
| 7 | D.11111 | Entgelt für die geleistete Arbeitszeit 2) | 22 837 | 59,0 |
| 8 | D.11112 | Sonderzahlungen insgesamt 3) | (2 732) | 7,1 |
| 9 | | dar.: von persönlichen Leistungen und vom Unternehmenserfolg abhängig | (1 277) | (3,3) |
| 10 | D.1112 | Leistungen zur Vermögensbildung der Arbeitnehmer | (103) | (0,3) |
| 11 | D.1113 | Vergütung für nicht gearbeitete Tage | 4 024 | 10,4 |
| 12 | | Urlaubsvergütung | 2 931 | 7,6 |
| 13 | | Vergütung gesetzlicher Feiertage | 985 | 2,5 |
| 14 | | Vergütung sonstiger betrieblicher oder tariflicher arbeitsfreier Tage | / | / |
| 15 | D.1114 | Sachleistungen 4) | (336) | (0,9) |
| 16 | | dar.: unbare individuelle Leistungen 5) | 161 | 0,4 |
| 17 | D.112 | Bruttolöhne und -gehälter der Auszubildenden | (391) | (1,0) |
| 18 | D.12 | Sozialbeiträge der Arbeitgeber | 7 879 | 20,3 |
| 19 | D.121 | Tatsächliche Sozialbeiträge der Arbeitgeber (ohne Auszubildende) 6) | 6 573 | 17,0 |
| 20 | D.1211 | Gesetzliche Arbeitgeberbeiträge zur Sozialversicherung | 6 143 | 15,9 |
| 21 | | Rentenversicherungsbeiträge | 2 852 | 7,4 |
| 22 | | dar.: Aufstockungsbeiträge zur Rentenversicherung im Rahmen der Altersteilzeit | 47 | 0,1 |
| 23 | | Arbeitslosenversicherungsbeiträge | 460 | 1,2 |
| 24 | | Kranken- und Pflegeversicherungsbeiträge | 2 017 | 5,2 |
| 25 | | Beiträge zur Berufsgenossenschaft | 784 | 2,0 |
| 26 | | Umlage für das Insolvenzgeld | 29 | 0,1 |
| 27 | | Sonstige gesetzliche Aufwendungen 7) | / | / |
| 28 | D.1212 | Aufwendungen für die betriebliche Altersversorgung ohne Entgeltumwandlung | 430 | 1,1 |
| 29 | | Aufwendungen für betriebliche Ruhegeldzusagen | (314) | (0,8) |
| 30 | | Zuwendungen an Pensionskassen | / | / |
| 31 | | Zuwendungen an Unterstützungskassen | / | / |
| 32 | | Beiträge zur Direktversicherung | / | / |
| 33 | | Beiträge an Pensionsfonds | 10 | 0,0 |
| 34 | | Beiträge an den Pensions-Sicherungs-Verein VVaG | 6 | 0,0 |
| 35 | D.122 | Unterstellte Sozialbeiträge der Arbeitgeber (ohne Auszubildende) 8) | 1 213 | 3,1 |
| 36 | D.1221 | Lohn- und Gehaltsfortzahlung | 959 | 2,5 |
| 37 | | Lohn- und Gehaltsfortzahlung im Krankheitsfall | 910 | 2,4 |
| 38 | | Arbeitgeberzuschüsse zum Mutterschaftsgeld 9) | 49 | 0,1 |
| 39 | D.1222 | Unterstellte Sozialbeiträge zur Alters- und Gesundheitsvorsorge von Beamten | - | - |
| 40 | D.1223 | Zahlungen an aus dem Unternehmen ausscheidende Arbeitnehmer | 249 | 0,6 |
| 41 | | Entlassungsentschädigungen | 193 | 0,5 |
| 42 | | Aufstockungsbeiträge zu Lohn und Gehalt im Rahmen der Altersteilzeit | (55) | (0,1) |
| 43 | D.1224 | Sonstige freiwillige Sozialleistungen der Arbeitgeber | / | / |
| 44 | D.123 | Sozialbeiträge der Arbeitgeber für Auszubildende | (93) | (0,2) |
| 45 | D.2 | Kosten für die berufliche Aus- und Weiterbildung | / | (0,9) |
| 46 | D.3 | Sonstige Aufwendungen 10) | / | / |
| 47 | D.4 | Steuern auf die Lohnsumme oder Beschäftigtenzahl 11) | 10 | 0,0 |
| 48 | | Nachrichtlich: | | |
| 49 | | Entgeltumwandlung der Arbeitnehmer für betriebliche Altersversorgung | 228 | 0,6 |
| 50 | | Lohnnebenkosten 12) | 8 305 | 21,4 |
| 51 | | dar.: gesetzliche Lohnnebenkosten 13) | 7 205 | 18,6 |
| 52 | | Personalnebenkosten insgesamt 14) | 15 891 | 41,0 |
| 53 | | dar.: gesetzliche Personalnebenkosten 15) | 8 097 | 20,9 |
| 54 | | Bruttoarbeitskosten je Vollzeiteinheit einschließlich Auszubildende | 37 152 | 95,9 |
| 55 | | Bruttoarbeitskosten je geleistete Stunde der Beschäftigten (ohne Auszubildende) | 22,93 | |
| | | Nettoarbeitskosten je geleistete Stunde der Beschäftigten (einschl. Auszubildende) | 21,96 | |

1) Harmonisierter Schlüssel der statistischen Ämter der Europäischen Union nach Verordnung (EG) 1737/2005.- 2) Laufend gezahltes für nicht gearbeitete Tage, Sachleistungen).- 3) Zahlungen, die im Allgemeinen nicht laufend mit jeder Lohn- und Gehaltszahlung 5) Naturalleistungen, Firmenwagen, Personalrabatte, Job-Tickets und Zinssparnisse.- 6) Zahlungen der Arbeitgeber an Versicherungs zur Winterbeschäftigungs-Umlage nach Winterbeschäftigungs-Verordnung.- 8) Sozialleistungen der Arbeitgeber direkt an ihre Arbeit nach Aufwendungsausgleichsgesetz.- 10) Anwerbekosten, vom Arbeitgeber gestellte Berufskleidung.- 11) Ausgleichsabgabe nach "indirekten Kosten" der Internationalen Arbeitsorganisation (ILO).- 13) Gesetzliche Arbeitgeberbeiträge zur Sozialversicherung, Arbeitgeber für Auszubildende, Steuern auf die Lohnsumme oder die Beschäftigtenzahl.- 14) Arbeitskosten insg. abzüglich Entgelt für Lohn- und Gehaltsfortzahlung, unterstellte Sozialbeiträge zur Alters- und Gesundheitsvorsorge von Beamten, Steuern auf die

Wirtschaftszweigen und Unternehmensgrößenklassen

Länder

elektrischen Ausrüstungen

| Arbeitskosten je Vollzeiteinheit in Unternehmen mit ... Arbeitnehmern | | | | | | | | | | | | Lfd. Nr. |
|---|--------|----------|-------|-----------|-------|-----------|-------|---------------|-------|-------------|-------|-------------|
| davon mit ... bis ... Arbeitnehmern | | | | | | | | | | 50 und mehr | | |
| 10 - 49 | | 50 - 249 | | 250 - 499 | | 500 - 999 | | 1000 und mehr | | | | |
| EUR | % | EUR | % | EUR | % | EUR | % | EUR | % | EUR | % | |
| 30 372 | 100,0 | 33 481 | 100,0 | 33 997 | 100,0 | 43 481 | 100,0 | 55 527 | 100,0 | 40 364 | 100,0 | 1 |
| 30 237 | 99,6 | 33 428 | 99,8 | 33 962 | 99,9 | 43 464 | 100,0 | 55 527 | 100,0 | 40 333 | 99,9 | 2 |
| / | / | / | / | / | / | 17 | 0,0 | 0 | 0,0 | / | / | 3 |
| 30 294 | 99,7 | 33 270 | 99,4 | 33 795 | 99,4 | 43 267 | 99,5 | 54 246 | 97,7 | 39 870 | 98,8 | 4 |
| 24 333 | 80,1 | 26 640 | 79,6 | 26 912 | 79,2 | 34 290 | 78,9 | 42 527 | 76,6 | 31 616 | 78,3 | 5 |
| 24 013 | 79,1 | 26 345 | 78,7 | 26 497 | 77,9 | 33 890 | 77,9 | 41 959 | 75,6 | 31 211 | 77,3 | 6 |
| 19 018 | 62,6 | 20 672 | 61,7 | 20 282 | 59,7 | 25 095 | 57,7 | 30 477 | 54,9 | 23 585 | 58,4 | 7 |
| / | / | / | / | (2 417) | (7,1) | 3 687 | 8,5 | 5 085 | 9,2 | 2 976 | 7,4 | 8 |
| / | / | / | / | / | / | 2 763 | 6,4 | 2 563 | 4,6 | (1 486) | (3,7) | 9 |
| / | / | / | / | / | / | 53 | 0,1 | 169 | 0,3 | (111) | (0,3) | 10 |
| 3 150 | 10,4 | 3 627 | 10,8 | 3 558 | 10,5 | 4 946 | 11,4 | 5 383 | 9,7 | 4 195 | 10,4 | 11 |
| 2 131 | 7,0 | 2 667 | 8,0 | 2 606 | 7,7 | 3 633 | 8,4 | 3 978 | 7,2 | 3 088 | 7,6 | 12 |
| 814 | 2,7 | 906 | 2,7 | 889 | 2,6 | 1 111 | 2,6 | 1 273 | 2,3 | 1 018 | 2,5 | 13 |
| / | / | / | / | / | / | 203 | 0,5 | 131 | 0,2 | (90) | (0,2) | 14 |
| / | / | / | / | / | / | 109 | 0,3 | 845 | 1,5 | (344) | (0,9) | 15 |
| 299 | 1,0 | 112 | 0,3 | 106 | 0,3 | 106 | 0,2 | 202 | 0,4 | 134 | 0,3 | 16 |
| / | / | / | / | (415) | 1,2 | 400 | 0,9 | (568) | (1,0) | (405) | (1,0) | 17 |
| 5 961 | 19,6 | 6 630 | 19,8 | 6 883 | 20,2 | 8 977 | 20,6 | 11 718 | 21,1 | 8 254 | 20,4 | 18 |
| 5 205 | 17,1 | 5 569 | 16,6 | 5 678 | 16,7 | 7 588 | 17,5 | 9 571 | 17,2 | 6 840 | 16,9 | 19 |
| 4 840 | 15,9 | 5 429 | 16,2 | 5 528 | 16,3 | 6 965 | 16,0 | 8 466 | 15,2 | 6 398 | 15,9 | 20 |
| 2 233 | 7,4 | 2 483 | 7,4 | 2 606 | 7,7 | 3 208 | 7,4 | 3 972 | 7,2 | 2 973 | 7,4 | 21 |
| / | / | / | / | (44) | (0,1) | 48 | 0,1 | 129 | 0,2 | 55 | 0,1 | 22 |
| 360 | 1,2 | 402 | 1,2 | 422 | 1,2 | 524 | 1,2 | 636 | 1,1 | 480 | 1,2 | 23 |
| 1 635 | 5,4 | 1 836 | 5,5 | 1 853 | 5,5 | 2 262 | 5,2 | 2 638 | 4,8 | 2 091 | 5,2 | 24 |
| (589) | 1,9 | (680) | 2,0 | 621 | (1,8) | 937 | 2,2 | 1 180 | 2,1 | 822 | 2,0 | 25 |
| 23 | 0,1 | 26 | 0,1 | 26 | 0,1 | 33 | 0,1 | 40 | 0,1 | 30 | 0,1 | 26 |
| - | - | / | / | - | - | - | - | - | - | / | / | 27 |
| / | / | / | / | / | / | 623 | 1,4 | 1 106 | 2,0 | 443 | 1,1 | 28 |
| / | / | / | / | / | / | 603 | 1,4 | 984 | 1,8 | (361) | 0,9 | 29 |
| / | / | / | / | / | / | 0 | 0,0 | 53 | 0,1 | / | / | 30 |
| / | / | - | - | / | / | - | - | 1 | 0,0 | 1 | 0,0 | 31 |
| / | / | / | / | / | / | 13 | 0,0 | 5 | (0,0) | / | / | 32 |
| - | - | / | / | - | - | - | - | 44 | 0,1 | 12 | 0,0 | 33 |
| / | / | / | / | / | / | 7 | 0,0 | 19 | 0,0 | (7) | 0,0 | 34 |
| (674) | (2,2) | 990 | 3,0 | 1 104 | 3,2 | 1 294 | 3,0 | 2 022 | 3,6 | 1 319 | 3,3 | 35 |
| (645) | (2,1) | 908 | 2,7 | 1 003 | 2,9 | 1 251 | 2,9 | 1 134 | 2,0 | 1 021 | 2,5 | 36 |
| (603) | / | 862 | 2,6 | 955 | 2,8 | 1 194 | 2,7 | 1 077 | 1,9 | 971 | 2,4 | 37 |
| (42) | (0,1) | (46) | 0,1 | 48 | 0,1 | 57 | 0,1 | 57 | 0,1 | 50 | 0,1 | 38 |
| - | - | - | - | - | - | - | - | - | - | - | - | 39 |
| / | / | / | / | (100) | (0,3) | 41 | 0,1 | 880 | 1,6 | 295 | 0,7 | 40 |
| / | / | / | / | / | / | 49 | 0,1 | 714 | 1,3 | (230) | 0,6 | 41 |
| / | / | / | / | / | / | -8 | 0,0 | 166 | 0,3 | (65) | (0,2) | 42 |
| / | / | / | / | / | / | 2 | 0,0 | 8 | 0,0 | (3) | (0,0) | 43 |
| / | / | / | / | (102) | 0,3 | 95 | 0,2 | (125) | (0,2) | (95) | (0,2) | 44 |
| / | / | / | / | / | / | 125 | 0,3 | (1 074) | (1,9) | / | (1,0) | 45 |
| / | / | / | / | / | / | 79 | 0,2 | / | / | / | / | 46 |
| / | / | (11) | (0,0) | 10 | 0,0 | 10 | 0,0 | (14) | (0,0) | 11 | 0,0 | 47 |
| / | / | / | / | / | (0,5) | 123 | 0,3 | 386 | 0,7 | (232) | 0,6 | 48 |
| 6 039 | 19,9 | 6 841 | 20,4 | 7 085 | 20,8 | 9 191 | 21,1 | 13 000 | 23,4 | 8 748 | 21,7 | 49 |
| 5 572 | 18,3 | 6 418 | 19,2 | 6 642 | 19,5 | 8 321 | 19,1 | 9 739 | 17,5 | 7 525 | 18,6 | 50 |
| (11 353) | (37,4) | 12 809 | 38,3 | 13 715 | 40,3 | 18 386 | 42,3 | 25 050 | 45,1 | 16 780 | 41,6 | 51 |
| 6 304 | 20,8 | 7 254 | 21,7 | 7 429 | 21,9 | 9 337 | 21,5 | 10 888 | 19,6 | 8 448 | 20,9 | 52 |
| 29 104 | 95,8 | 32 291 | 96,4 | 32 465 | 95,5 | 41 857 | 96,3 | 53 033 | 95,5 | 38 731 | 96,0 | 53 |
| 17,71 | / | 19,72 | / | 19,78 | / | 27,01 | / | 33,54 | / | 23,97 | / | 54 |
| 16,88 | / | 18,97 | / | 18,87 | / | 25,99 | / | 32,01 | / | 22,97 | / | 55 |

Entgelt für die geleistete Arbeitszeit (Bruttolohn/Bruttogehalt abzüglich Sonderzahlungen, vermögenswirksame Leistungen, Vergütung geleistet werden.- 4) Unbare individuelle Leistungen, Aktienoptionsprogramme, Belegschaftsaktien, Belegschaftseinrichtungen.- träger oder Bildung von Rückstellungen, um ihren Arbeitnehmern Anspruch auf Sozialleistungen zu sichern.- 7) Arbeitgeberbeiträge nehmer, d. h. ohne Zwischenschaltung eines Versicherungsträgers und ohne Rückstellungen zu bilden.- 9) Beiträge zum U2-Verfahren Schwerbehindertenrecht (Teil 2 SGB IX).- 12) Arbeitskosten insg. abzüglich Bruttolöhne und -gehälter (D.11). Entspricht den Lohn- und Gehaltsfortzahlung, unterstellte Sozialbeiträge zur Alters- und Gesundheitsvorsorge von Beamten, Sozialbeiträge der die geleistete Arbeitszeit.- 15) Gesetzliche Arbeitgeberbeiträge zur Sozialversicherung, Vergütung gesetzlicher Feiertage, Lohnsumme oder die Beschäftigtenzahl.-

| Lfd.Nr. | Schlüssel 1) | Kostenart | 10 und mehr | |
|---------|--------------|--|-------------|-------|
| | | | EUR | % |
| 1 | | Bruttoarbeitskosten insgesamt | 39 484 | 100,0 |
| 2 | D | Nettoarbeitskosten (Bruttoarbeitskosten abzüglich Lohnsubventionen) | 39 401 | 99,8 |
| 3 | D.5 | Lohnsubventionen (dem Arbeitgeber erstattete Lohn- und Gehaltszahlungen) | / | / |
| 4 | D.1 | Arbeitnehmerentgelt | 39 231 | 99,4 |
| 5 | D.11 | Bruttolöhne und -gehälter | 31 586 | 80,0 |
| 6 | D.111 | Bruttolöhne und -gehälter (ohne Auszubildende) | 31 097 | 78,8 |
| 7 | D.11111 | Entgelt für die geleistete Arbeitszeit 2) | 24 271 | 61,5 |
| 8 | D.11112 | Sonderzahlungen insgesamt 3) | (2 291) | (5,8) |
| 9 | | dar.: von persönlichen Leistungen und vom Unternehmenserfolg abhängig | / | / |
| 10 | D.1112 | Leistungen zur Vermögensbildung der Arbeitnehmer | / | / |
| 11 | D.1113 | Vergütung für nicht gearbeitete Tage | 4 207 | 10,7 |
| 12 | | Urlaubsvergütung | 3 096 | 7,8 |
| 13 | | Vergütung gesetzlicher Feiertage | 1 062 | 2,7 |
| 14 | | Vergütung sonstiger betrieblicher oder tariflicher arbeitsfreier Tage | / | / |
| 15 | D.1114 | Sachleistungen 4) | (235) | (0,6) |
| 16 | | dar.: unbare individuelle Leistungen 5) | 165 | 0,4 |
| 17 | D.112 | Bruttolöhne und -gehälter der Auszubildenden | (489) | (1,2) |
| 18 | D.12 | Sozialbeiträge der Arbeitgeber | 7 645 | 19,4 |
| 19 | D.121 | Tatsächliche Sozialbeiträge der Arbeitgeber (ohne Auszubildende) 6) | 6 390 | 16,2 |
| 20 | D.1211 | Gesetzliche Arbeitgeberbeiträge zur Sozialversicherung | 6 210 | 15,7 |
| 21 | | Rentenversicherungsbeiträge | 2 983 | 7,6 |
| 22 | | dar.: Aufstockungsbeiträge zur Rentenversicherung im Rahmen der Altersteilzeit | / | / |
| 23 | | Arbeitslosenversicherungsbeiträge | 485 | 1,2 |
| 24 | | Kranken- und Pflegeversicherungsbeiträge | 2 141 | 5,4 |
| 25 | | Beiträge zur Berufsgenossenschaft | 571 | 1,4 |
| 26 | | Umlage für das Insolvenzgeld | 30 | 0,1 |
| 27 | | Sonstige gesetzliche Aufwendungen 7) | - | - |
| 28 | D.1212 | Aufwendungen für die betriebliche Altersversorgung ohne Entgeltumwandlung | / | / |
| 29 | | Aufwendungen für betriebliche Ruhegeldzusagen | / | / |
| 30 | | Zuwendungen an Pensionskassen | / | / |
| 31 | | Zuwendungen an Unterstützungskassen | / | / |
| 32 | | Beiträge zur Direktversicherung | / | / |
| 33 | | Beiträge an Pensionsfonds | (7) | (0,0) |
| 34 | | Beiträge an den Pensions-Sicherungs-Verein VVaG | / | / |
| 35 | D.122 | Unterstellte Sozialbeiträge der Arbeitgeber (ohne Auszubildende) 8) | 1 139 | 2,9 |
| 36 | D.1221 | Lohn- und Gehaltsfortzahlung | 1 054 | 2,7 |
| 37 | | Lohn- und Gehaltsfortzahlung im Krankheitsfall | 1 002 | 2,5 |
| 38 | | Arbeitgeberzuschüsse zum Mutterschaftsgeld 9) | 52 | 0,1 |
| 39 | D.1222 | Unterstellte Sozialbeiträge zur Alters- und Gesundheitsvorsorge von Beamten | - | - |
| 40 | D.1223 | Zahlungen an aus dem Unternehmen ausscheidende Arbeitnehmer | / | / |
| 41 | | Entlassungsentschädigungen | / | / |
| 42 | | Aufstockungsbeiträge zu Lohn und Gehalt im Rahmen der Altersteilzeit | / | / |
| 43 | D.1224 | Sonstige freiwillige Sozialleistungen der Arbeitgeber | / | / |
| 44 | D.123 | Sozialbeiträge der Arbeitgeber für Auszubildende | (117) | (0,3) |
| 45 | D.2 | Kosten für die berufliche Aus- und Weiterbildung | (152) | (0,4) |
| 46 | D.3 | Sonstige Aufwendungen 10) | / | / |
| 47 | D.4 | Steuern auf die Lohnsumme oder Beschäftigtenzahl 11) | 15 | 0,0 |
| 48 | | Nachrichtlich: | | |
| 49 | | Entgeltumwandlung der Arbeitnehmer für betriebliche Altersversorgung | (216) | (0,5) |
| 50 | | Lohnnebenkosten 12) | 7 898 | 20,0 |
| 51 | | dar.: gesetzliche Lohnnebenkosten 13) | 7 396 | 18,7 |
| 52 | | Personalnebenkosten insgesamt 14) | 15 213 | 38,5 |
| 53 | | dar.: gesetzliche Personalnebenkosten 15) | 8 341 | 21,1 |
| 54 | | Bruttoarbeitskosten je Vollzeiteinheit einschließlich Auszubildende | 37 249 | 94,3 |
| 55 | | Bruttoarbeitskosten je geleistete Stunde der Beschäftigten (ohne Auszubildende) | 23,07 | |
| | | Nettoarbeitskosten je geleistete Stunde der Beschäftigten (einschl. Auszubildende) | 21,71 | |

1) Harmonisierter Schlüssel der statistischen Ämter der Europäischen Union nach Verordnung (EG) 1737/2005.- 2) Laufend gezahltes für nicht gearbeitete Tage, Sachleistungen).- 3) Zahlungen, die im Allgemeinen nicht laufend mit jeder Lohn- und Gehaltszahlung 5) Naturalleistungen, Firmenwagen, Personalrabatte, Job-Tickets und Zinssparnisse.- 6) Zahlungen der Arbeitgeber an Versicherungs zur Winterbeschäftigungs-Umlage nach Winterbeschäftigungs-Verordnung.- 8) Sozialleistungen der Arbeitgeber direkt an ihre Arbeit nach Aufwendungsausgleichsgesetz.- 10) Anwerbekosten, vom Arbeitgeber gestellte Berufskleidung.- 11) Ausgleichsabgabe nach "indirekten Kosten" der Internationalen Arbeitsorganisation (ILO).- 13) Gesetzliche Arbeitgeberbeiträge zur Sozialversicherung, Arbeitgeber für Auszubildende, Steuern auf die Lohnsumme oder die Beschäftigtenzahl.- 14) Arbeitskosten insg. abzüglich Entgelt für Lohn- und Gehaltsfortzahlung, unterstellte Sozialbeiträge zur Alters- und Gesundheitsvorsorge von Beamten, Steuern auf die

| Arbeitskosten je Vollzeiteinheit in Unternehmen mit ... Arbeitnehmern | | | | | | | | | | | | Lfd. Nr. |
|---|-------|----------|-------|-----------|-------|-----------|-------|---------------|-------|-------------|-------|-------------|
| davon mit ... bis ... Arbeitnehmern | | | | | | | | | | 50 und mehr | | |
| 10 - 49 | | 50 - 249 | | 250 - 499 | | 500 - 999 | | 1000 und mehr | | | | |
| EUR | % | EUR | % | EUR | % | EUR | % | EUR | % | EUR | % | |
| 32 896 | 100,0 | 37 131 | 100,0 | 40 372 | 100,0 | 48 333 | 100,0 | 54 927 | 100,0 | 40 929 | 100,0 | 1 |
| 32 757 | 99,6 | 37 016 | 99,7 | 40 361 | 100,0 | 48 313 | 100,0 | 54 926 | 100,0 | 40 858 | 99,8 | 2 |
| / | / | / | / | / | / | 20 | 0,0 | 2 | 0,0 | / | / | 3 |
| 32 832 | 99,8 | 36 915 | 99,4 | 40 162 | 99,5 | 47 984 | 99,3 | 54 137 | 98,6 | 40 634 | 99,3 | 4 |
| (26 706) | 81,2 | 29 622 | 79,8 | 32 415 | 80,3 | 38 621 | 79,9 | 43 441 | 79,1 | 32 656 | 79,8 | 5 |
| (26 356) | 80,1 | 29 086 | 78,3 | 31 984 | 79,2 | 38 196 | 79,0 | 42 775 | 77,9 | 32 136 | 78,5 | 6 |
| 21 288 | 64,7 | 22 978 | 61,9 | 24 922 | 61,7 | 28 673 | 59,3 | 31 643 | 57,6 | 24 925 | 60,9 | 7 |
| / | / | / | / | / | / | 3 595 | 7,4 | 4 926 | 9,0 | (2 476) | (6,1) | 8 |
| / | / | / | / | / | / | 829 | 1,7 | 1 224 | 2,2 | / | / | 9 |
| / | / | / | / | / | / | 146 | 0,3 | 205 | 0,4 | / | / | 10 |
| 3 440 | 10,5 | 3 932 | 10,6 | 4 502 | 11,2 | 5 502 | 11,4 | 5 473 | 10,0 | 4 375 | 10,7 | 11 |
| (2 517) | 7,7 | 2 891 | 7,8 | 3 325 | 8,2 | 4 046 | 8,4 | 4 049 | 7,4 | 3 223 | 7,9 | 12 |
| 912 | 2,8 | 1 003 | 2,7 | 1 109 | 2,7 | 1 269 | 2,6 | 1 385 | 2,5 | 1 095 | 2,7 | 13 |
| / | / | / | / | / | / | 187 | 0,4 | 39 | 0,1 | / | / | 14 |
| / | / | / | / | / | / | / | / | 528 | 1,0 | (258) | (0,6) | 15 |
| 133 | 0,4 | 207 | 0,6 | 125 | 0,3 | 161 | 0,3 | 85 | 0,2 | 172 | 0,4 | 16 |
| / | / | (536) | (1,4) | / | / | 425 | 0,9 | 665 | 1,2 | (519) | (1,3) | 17 |
| 6 125 | 18,6 | 7 293 | 19,6 | 7 747 | 19,2 | 9 363 | 19,4 | 10 697 | 19,5 | 7 978 | 19,5 | 18 |
| 5 271 | 16,0 | 6 069 | 16,3 | 6 424 | 15,9 | 7 817 | 16,2 | 8 885 | 16,2 | 6 635 | 16,2 | 19 |
| (5 157) | 15,7 | 5 862 | 15,8 | 6 278 | 15,5 | 7 781 | 16,1 | 8 559 | 15,6 | 6 441 | 15,7 | 20 |
| (2 415) | 7,3 | 2 805 | 7,6 | 3 070 | 7,6 | 3 719 | 7,7 | 4 193 | 7,6 | 3 107 | 7,6 | 21 |
| - | - | / | / | / | / | 83 | 0,2 | 103 | 0,2 | / | / | 22 |
| (394) | 1,2 | 457 | 1,2 | 501 | 1,2 | 604 | 1,3 | 671 | 1,2 | 505 | 1,2 | 23 |
| (1 853) | 5,6 | 2 032 | 5,5 | 2 113 | 5,2 | 2 748 | 5,7 | 2 793 | 5,1 | 2 204 | 5,4 | 24 |
| (469) | 1,4 | (539) | 1,5 | (562) | 1,4 | 673 | 1,4 | 860 | 1,6 | 594 | 1,5 | 25 |
| 26 | 0,1 | 28 | 0,1 | 31 | 0,1 | 37 | 0,1 | 41 | 0,1 | 31 | 0,1 | 26 |
| - | - | - | - | - | - | - | - | - | - | - | - | 27 |
| / | / | / | / | / | / | 36 | 0,1 | (326) | (0,6) | / | / | 28 |
| - | - | / | / | / | / | -79 | -0,2 | (212) | (0,4) | / | / | 29 |
| / | / | / | / | / | / | 15 | 0,0 | 3 | 0,0 | / | / | 30 |
| - | - | / | / | / | / | - | - | 6 | 0,0 | / | / | 31 |
| / | / | / | / | / | / | 31 | 0,1 | / | / | / | / | 32 |
| - | - | / | / | - | - | 66 | 0,1 | / | / | (9) | (0,0) | 33 |
| - | - | / | / | / | / | 2 | 0,0 | 10 | 0,0 | / | / | 34 |
| (773) | (2,4) | 1 092 | (2,9) | (1 224) | (3,0) | 1 446 | 3,0 | 1 658 | 3,0 | 1 219 | 3,0 | 35 |
| (773) | (2,4) | 1 021 | 2,8 | (1 165) | (2,9) | 1 232 | 2,5 | 1 403 | 2,6 | 1 116 | 2,7 | 36 |
| (728) | (2,2) | 970 | (2,6) | (1 113) | (2,8) | 1 171 | 2,4 | 1 343 | 2,4 | 1 062 | 2,6 | 37 |
| 45 | (0,1) | 51 | 0,1 | (52) | (0,1) | 61 | 0,1 | 59 | 0,1 | 53 | 0,1 | 38 |
| - | - | - | - | - | - | - | - | - | - | - | - | 39 |
| - | - | / | / | / | / | 213 | 0,4 | 249 | 0,5 | / | / | 40 |
| - | - | / | / | / | / | 121 | 0,3 | 94 | 0,2 | / | / | 41 |
| - | - | / | / | / | / | (91) | (0,2) | 156 | 0,3 | / | / | 42 |
| - | - | / | / | / | / | 1 | 0,0 | 6 | 0,0 | / | / | 43 |
| / | / | (132) | (0,4) | / | / | 101 | 0,2 | 153 | 0,3 | (125) | (0,3) | 44 |
| / | / | / | / | / | / | (260) | (0,5) | 653 | 1,2 | (181) | (0,4) | 45 |
| / | / | / | / | / | / | 74 | 0,2 | 122 | 0,2 | / | / | 46 |
| / | / | 16 | 0,0 | 15 | 0,0 | 15 | 0,0 | 15 | 0,0 | 16 | 0,0 | 47 |
| / | / | / | / | / | / | 339 | 0,7 | 374 | 0,7 | (233) | (0,6) | 48 |
| 6 189 | 18,8 | 7 509 | 20,2 | (7 956) | 19,7 | 9 712 | 20,1 | 11 487 | 20,9 | 8 273 | 20,2 | 49 |
| 6 022 | 18,3 | 7 031 | 18,9 | 7 557 | 18,7 | 9 129 | 18,9 | 10 130 | 18,4 | 7 697 | 18,8 | 50 |
| (11 608) | 35,3 | 14 153 | 38,1 | (15 450) | 38,3 | 19 660 | 40,7 | 23 284 | 42,4 | 16 004 | 39,1 | 51 |
| 6 851 | 20,8 | 7 902 | 21,3 | 8 567 | 21,2 | 10 297 | 21,3 | 11 362 | 20,7 | 8 667 | 21,2 | 52 |
| 31 362 | 95,3 | 34 603 | 93,2 | 38 545 | 95,5 | 46 542 | 96,3 | 52 067 | 94,8 | 38 524 | 94,1 | 53 |
| 18,99 | | 21,45 | | 23,85 | | 28,61 | | 33,87 | | 23,98 | | 54 |
| 18,01 | | 19,91 | | 22,75 | | 27,53 | | 32,10 | | 22,52 | | 55 |

Entgelt für die geleistete Arbeitszeit (Bruttolohn/Bruttogehalt abzüglich Sonderzahlungen, vermögenswirksame Leistungen, Vergütung geleistet werden.- 4) Unbare individuelle Leistungen, Aktienoptionsprogramme, Belegschaftsaktien, Belegschaftseinrichtungen.- Träger oder Bildung von Rückstellungen, um ihren Arbeitnehmern Anspruch auf Sozialleistungen zu sichern.- 7) Arbeitgeberbeiträge nehmer, d. h. ohne Zwischenschaltung eines Versicherungsträgers und ohne Rückstellungen zu bilden.- 9) Beiträge zum U2-Verfahren Schwerbehindertenrecht (Teil 2 SGB IX).- 12) Arbeitskosten insg. abzüglich Bruttolöhne und -gehälter (D.11). Entspricht den Lohn- und Gehaltsfortzahlung, unterstellte Sozialbeiträge zur Alters- und Gesundheitsvorsorge von Beamten, Sozialbeiträge der die geleistete Arbeitszeit.- 15) Gesetzliche Arbeitgeberbeiträge zur Sozialversicherung, Vergütung gesetzlicher Feiertage, Lohnsumme oder die Beschäftigtenzahl.-

| Lfd.Nr. | Schlüssel 1) | Kostenart | 10 und mehr | |
|---------|--------------|--|-------------|-------|
| | | | EUR | % |
| 1 | | B r u t t o a r b e i t s k o s t e n i n s g e s a m t | 41 806 | 100,0 |
| 2 | D | Nettoarbeitskosten (Bruttoarbeitskosten abzüglich Lohnsubventionen) | 41 782 | 99,9 |
| 3 | D.5 | Lohnsubventionen (dem Arbeitgeber erstattete Lohn- und Gehaltszahlungen) | / | / |
| 4 | D.1 | Arbeitnehmerentgelt | 41 471 | 99,2 |
| 5 | D.11 | Bruttolöhne und -gehälter | 33 414 | 79,9 |
| 6 | D.111 | Bruttolöhne und -gehälter (ohne Auszubildende) | 33 018 | 79,0 |
| 7 | D.11111 | Entgelt für die geleistete Arbeitszeit 2) | 24 515 | 58,6 |
| 8 | D.11112 | Sonderzahlungen insgesamt 3) | (3 556) | 8,5 |
| 9 | | dar.: von persönlichen Leistungen und vom Unternehmenserfolg abhängig | / | (2,8) |
| 10 | D.1112 | Leistungen zur Vermögensbildung der Arbeitnehmer | (166) | (0,4) |
| 11 | D.1113 | Vergütung für nicht gearbeitete Tage | 4 533 | 10,8 |
| 12 | | Urlaubsvergütung | 3 303 | 7,9 |
| 13 | | Vergütung gesetzlicher Feiertage | 1 101 | 2,6 |
| 14 | | Vergütung sonstiger betrieblicher oder tariflicher arbeitsfreier Tage | / | / |
| 15 | D.1114 | Sachleistungen 4) | (249) | (0,6) |
| 16 | | dar.: unbare individuelle Leistungen 5) | 164 | 0,4 |
| 17 | D.112 | Bruttolöhne und -gehälter der Auszubildenden | (395) | 0,9 |
| 18 | D.12 | Sozialbeiträge der Arbeitgeber | 8 057 | 19,3 |
| 19 | D.121 | Tatsächliche Sozialbeiträge der Arbeitgeber (ohne Auszubildende) 6) | 6 539 | 15,6 |
| 20 | D.1211 | Gesetzliche Arbeitgeberbeiträge zur Sozialversicherung | 6 301 | 15,1 |
| 21 | | Rentenversicherungsbeiträge | 3 127 | 7,5 |
| 22 | | dar.: Aufstockungsbeiträge zur Rentenversicherung im Rahmen der Altersteilzeit | (72) | (0,2) |
| 23 | | Arbeitslosenversicherungsbeiträge | 509 | 1,2 |
| 24 | | Kranken- und Pflegeversicherungsbeiträge | 2 187 | 5,2 |
| 25 | | Beiträge zur Berufsgenossenschaft | 446 | 1,1 |
| 26 | | Umlage für das Insolvenzgeld | 32 | 0,1 |
| 27 | | Sonstige gesetzliche Aufwendungen 7) | - | - |
| 28 | D.1212 | Aufwendungen für die betriebliche Altersversorgung ohne Entgeltumwandlung | (238) | (0,6) |
| 29 | | Aufwendungen für betriebliche Ruhegeldzusagen | / | / |
| 30 | | Zuwendungen an Pensionskassen | / | / |
| 31 | | Zuwendungen an Unterstützungskassen | / | / |
| 32 | | Beiträge zur Direktversicherung | / | / |
| 33 | | Beiträge an Pensionsfonds | (112) | 0,3 |
| 34 | | Beiträge an den Pensions-Sicherungs-Verein VVaG | (4) | (0,0) |
| 35 | D.122 | Unterstellte Sozialbeiträge der Arbeitgeber (ohne Auszubildende) 8) | 1 420 | 3,4 |
| 36 | D.1221 | Lohn- und Gehaltsfortzahlung | 1 240 | 3,0 |
| 37 | | Lohn- und Gehaltsfortzahlung im Krankheitsfall | 1 189 | 2,8 |
| 38 | | Arbeitgeberzuschüsse zum Mutterschaftsgeld 9) | 51 | 0,1 |
| 39 | D.1222 | Unterstellte Sozialbeiträge zur Alters- und Gesundheitsvorsorge von Beamten | - | - |
| 40 | D.1223 | Zahlungen an aus dem Unternehmen ausscheidende Arbeitnehmer | (175) | (0,4) |
| 41 | | Entlassungsentschädigungen | / | / |
| 42 | | Aufstockungsbeträge zu Lohn und Gehalt im Rahmen der Altersteilzeit | (109) | (0,3) |
| 43 | D.1224 | Sonstige freiwillige Sozialleistungen der Arbeitgeber | / | / |
| 44 | D.123 | Sozialbeiträge der Arbeitgeber für Auszubildende | (98) | (0,2) |
| 45 | D.2 | Kosten für die berufliche Aus- und Weiterbildung | (225) | (0,5) |
| 46 | D.3 | Sonstige Aufwendungen 10) | (101) | (0,2) |
| 47 | D.4 | Steuern auf die Lohnsumme oder Beschäftigtenzahl 11) | (9) | / |
| 48 | | Nachrichtlich: | | |
| 49 | | Entgeltumwandlung der Arbeitnehmer für betriebliche Altersversorgung | (226) | 0,5 |
| 50 | | Lohnnebenkosten 12) | 8 392 | 20,1 |
| 51 | | dar.: gesetzliche Lohnnebenkosten 13) | 7 648 | 18,3 |
| 52 | | Personalnebenkosten insgesamt 14) | 17 290 | 41,4 |
| 53 | | dar.: gesetzliche Personalnebenkosten 15) | 8 651 | 20,7 |
| 54 | | Bruttoarbeitskosten je Vollzeiteinheit einschließlich Auszubildende | 40 056 | 95,8 |
| 55 | | Bruttoarbeitskosten je geleistete Stunde der Beschäftigten (ohne Auszubildende) | 25,41 | |
| | | Nettoarbeitskosten je geleistete Stunde der Beschäftigten (einschl. Auszubildende) | 24,33 | |

1) Harmonisierter Schlüssel der statistischen Ämter der Europäischen Union nach Verordnung (EG) 1737/2005.- 2) Laufend gezahltes für nicht gearbeitete Tage, Sachleistungen).- 3) Zahlungen, die im Allgemeinen nicht laufend mit jeder Lohn- und Gehaltszahlung 5) Naturalleistungen, Firmenwagen, Personalrabatte, Job-Tickets und Zinssparnisse.- 6) Zahlungen der Arbeitgeber an Versicherungs zur Winterbeschäftigungs-Umlage nach Winterbeschäftigungs-Verordnung.- 8) Sozialleistungen der Arbeitgeber direkt an ihre Arbeit nach Aufwendungsausgleichsgesetz.- 10) Anwerbungskosten, vom Arbeitgeber gestellte Berufskleidung.- 11) Ausgleichsabgabe nach "indirekten Kosten" der Internationalen Arbeitsorganisation (ILO).- 13) Gesetzliche Arbeitgeberbeiträge zur Sozialversicherung, Arbeitgeber für Auszubildende, Steuern auf die Lohnsumme oder die Beschäftigtenzahl.- 14) Arbeitskosten insg. abzüglich Entgelt für Lohn- und Gehaltsfortzahlung, unterstellte Sozialbeiträge zur Alters- und Gesundheitsvorsorge von Beamten, Steuern auf die

Wirtschaftszweigen und Unternehmensgrößenklassen

Länder

wagen und Kraftwagenteilen

| Arbeitskosten je Vollzeiteinheit in Unternehmen mit ... Arbeitnehmern | | | | | | | | | | | | Lfd. Nr. |
|---|-------|----------|-------|-----------|-------|-----------|-------|---------------|-------|-------------|-------|-------------|
| davon mit ... bis ... Arbeitnehmern | | | | | | | | | | 50 und mehr | | |
| 10 - 49 | | 50 - 249 | | 250 - 499 | | 500 - 999 | | 1000 und mehr | | | | |
| EUR | % | EUR | % | EUR | % | EUR | % | EUR | % | EUR | % | |
| (31 154) | 100,0 | 31 365 | 100,0 | 34 778 | 100,0 | 30 124 | 100,0 | 54 915 | 100,0 | 42 545 | 100,0 | 1 |
| (31 035) | 99,6 | 31 343 | 99,9 | 34 740 | 99,9 | 30 115 | 100,0 | 54 911 | 100,0 | 42 529 | 100,0 | 2 |
| / | / | / | / | / | / | / | / | (4) | (0,0) | / | / | 3 |
| (31 062) | 99,7 | 31 239 | 99,6 | 34 604 | 99,5 | 29 879 | 99,2 | 54 317 | 98,9 | 42 193 | 99,2 | 4 |
| (25 108) | 80,6 | (25 094) | 80,0 | 27 804 | 79,9 | 23 514 | 78,1 | 43 894 | 79,9 | 33 991 | 79,9 | 5 |
| (24 741) | 79,4 | (24 864) | 79,3 | 27 442 | 78,9 | 23 379 | 77,6 | 43 341 | 78,9 | 33 593 | 79,0 | 6 |
| (20 257) | 65,0 | 19 925 | 63,5 | 21 043 | 60,5 | 17 628 | 58,5 | 30 558 | 55,6 | 24 811 | 58,3 | 7 |
| / | / | / | / | (2 147) | (6,2) | (2 268) | (7,5) | 6 414 | 11,7 | (3 735) | 8,8 | 8 |
| / | / | / | / | / | / | (606) | (2,0) | (2 111) | (3,8) | / | (2,8) | 9 |
| / | / | / | / | / | / | (235) | (0,8) | 218 | 0,4 | (175) | (0,4) | 10 |
| (3 279) | 10,5 | (3 626) | 11,6 | 3 887 | 11,2 | 3 177 | 10,5 | 5 772 | 10,5 | 4 620 | 10,9 | 11 |
| (2 285) | 7,3 | (2 683) | 8,6 | 2 831 | 8,1 | 2 299 | 7,6 | 4 195 | 7,6 | 3 373 | 7,9 | 12 |
| (868) | 2,8 | (882) | 2,8 | 938 | 2,7 | 797 | 2,6 | 1 389 | 2,5 | 1 117 | 2,6 | 13 |
| / | / | / | / | / | / | / | / | (187) | (0,3) | / | / | 14 |
| / | / | / | / | / | / | / | / | 379 | 0,7 | (253) | (0,6) | 15 |
| 162 | 0,5 | 118 | 0,4 | 213 | 0,6 | 71 | 0,2 | 182 | 0,3 | 164 | 0,4 | 16 |
| / | / | (230) | (0,7) | / | / | (135) | / | 553 | 1,0 | (397) | 0,9 | 17 |
| (5 954) | 19,1 | 6 145 | 19,6 | 6 800 | 19,6 | 6 364 | 21,1 | 10 423 | 19,0 | 8 203 | 19,3 | 18 |
| (5 046) | 16,2 | 5 024 | 16,0 | 5 568 | 16,0 | 4 986 | 16,6 | 8 396 | 15,3 | 6 642 | 15,6 | 19 |
| (4 980) | 16,0 | 4 973 | 15,9 | 5 410 | 15,6 | 4 902 | 16,3 | 7 953 | 14,5 | 6 393 | 15,0 | 20 |
| (2 389) | 7,7 | 2 349 | 7,5 | 2 663 | 7,7 | 2 368 | 7,9 | 4 058 | 7,4 | 3 179 | 7,5 | 21 |
| - | - | / | / | / | / | / | / | (155) | (0,3) | (77) | (0,2) | 22 |
| (386) | 1,2 | 387 | 1,2 | 434 | 1,2 | 379 | 1,3 | 659 | 1,2 | 518 | 1,2 | 23 |
| / | 5,6 | 1 769 | 5,6 | (1 803) | 5,2 | 1 639 | 5,4 | 2 770 | 5,0 | 2 218 | 5,2 | 24 |
| (447) | / | / | / | / | (1,4) | / | / | 425 | 0,8 | 446 | (1,0) | 25 |
| (24) | 0,1 | (24) | 0,1 | 27 | 0,1 | 23 | 0,1 | 42 | 0,1 | 33 | 0,1 | 26 |
| - | - | - | - | - | - | - | - | - | - | - | - | 27 |
| / | / | / | / | / | / | / | / | (443) | (0,8) | / | / | 28 |
| / | / | / | / | / | / | - | - | / | / | / | / | 29 |
| / | / | / | / | / | / | / | / | (9) | (0,0) | / | / | 30 |
| / | / | / | / | / | / | / | / | (6) | (0,0) | / | / | 31 |
| / | / | / | / | / | / | / | / | (28) | (0,1) | / | / | 32 |
| - | - | - | - | / | / | - | - | 267 | 0,5 | (120) | 0,3 | 33 |
| / | / | / | / | / | / | - | - | (10) | (0,0) | (5) | (0,0) | 34 |
| (813) | / | 1 055 | 3,4 | (1 140) | (3,3) | / | / | 1 899 | 3,5 | 1 462 | 3,4 | 35 |
| (812) | / | 1 014 | 3,2 | (1 081) | 3,1 | 845 | 2,8 | 1 572 | 2,9 | 1 270 | 3,0 | 36 |
| (756) | / | 971 | 3,1 | (1 029) | 3,0 | 789 | 2,6 | 1 517 | 2,8 | 1 219 | 2,9 | 37 |
| / | (0,2) | (43) | 0,1 | (52) | (0,1) | 56 | 0,2 | 55 | 0,1 | 51 | 0,1 | 38 |
| - | - | - | - | - | - | - | - | - | - | - | - | 39 |
| / | / | / | / | / | / | / | / | 320 | 0,6 | (187) | (0,4) | 40 |
| / | / | / | / | / | / | / | / | 81 | 0,1 | / | / | 41 |
| - | - | / | / | / | / | / | / | 239 | 0,4 | (117) | (0,3) | 42 |
| / | / | / | / | / | / | / | / | 7 | 0,0 | / | / | 43 |
| / | / | / | / | / | / | (32) | / | 128 | 0,2 | (98) | (0,2) | 44 |
| / | / | / | / | / | / | / | / | (412) | (0,8) | (236) | (0,6) | 45 |
| / | / | / | / | / | / | / | / | (177) | (0,3) | (107) | (0,3) | 46 |
| (6) | / | / | / | 7 | 0,0 | / | / | 8 | 0,0 | (9) | / | 47 |
| / | / | / | / | / | / | 159 | 0,5 | 368 | 0,7 | (237) | 0,6 | 48 |
| (6 046) | 19,4 | 6 270 | 20,0 | (6 974) | 20,1 | 6 609 | 21,9 | 11 021 | 20,1 | 8 554 | 20,1 | 49 |
| (5 893) | 18,9 | 6 065 | 19,3 | 6 590 | 19,0 | 5 789 | 19,2 | 9 661 | 17,6 | 7 769 | 18,3 | 50 |
| (10 897) | 35,0 | (11 440) | 36,5 | (13 735) | 39,5 | 12 496 | 41,5 | 24 356 | 44,4 | 17 734 | 41,7 | 51 |
| (6 666) | 21,4 | 6 881 | 21,9 | 7 436 | 21,4 | 6 554 | 21,8 | 10 922 | 19,9 | 8 788 | 20,7 | 52 |
| (29 153) | 93,6 | 30 264 | 96,5 | 33 553 | 96,5 | 29 464 | 97,8 | 52 293 | 95,2 | 40 832 | 96,0 | 53 |
| (18,08) | | 18,55 | | 20,76 | | 18,21 | | 34,58 | | 25,94 | | 54 |
| (16,86) | | 17,89 | | 20,01 | | 17,82 | | 32,90 | | 24,88 | | 55 |

Entgelt für die geleistete Arbeitszeit (Bruttolohn/Bruttogehalt abzüglich Sonderzahlungen, vermögenswirksame Leistungen, Vergütung geleistet werden.- 4) Unbare individuelle Leistungen, Aktienoptionsprogramme, Belegschaftsaktien, Belegschaftseinrichtungen.- träger oder Bildung von Rückstellungen, um ihren Arbeitnehmern Anspruch auf Sozialleistungen zu sichern.- 7) Arbeitgeberbeiträge nehmer, d. h. ohne Zwischenschaltung eines Versicherungsträgers und ohne Rückstellungen zu bilden.- 9) Beiträge zum U2-Verfahren Schwerbehindertenrecht (Teil 2 SGB IX).- 12) Arbeitskosten insg. abzüglich Bruttolöhne und -gehälter (D.11). Entspricht den Lohn- und Gehaltsfortzahlung, unterstellte Sozialbeiträge zur Alters- und Gesundheitsvorsorge von Beamten, Sozialbeiträge der die geleistete Arbeitszeit.- 15) Gesetzliche Arbeitgeberbeiträge zur Sozialversicherung, Vergütung gesetzlicher Feiertage, Lohnsumme oder die Beschäftigtenzahl.-

| Lfd.Nr. | Schlüssel 1) | Kostenart | 10 und mehr | |
|---------|--------------|--|-------------|-------|
| | | | EUR | % |
| | | | | |
| 1 | | B r u t t o a r b e i t s k o s t e n i n s g e s a m t | 50 185 | 100,0 |
| 2 | D | Nettoarbeitskosten (Bruttoarbeitskosten abzüglich Lohnsubventionen) | 50 169 | 100,0 |
| 3 | D.5 | Lohnsubventionen (dem Arbeitgeber erstattete Lohn- und Gehaltszahlungen) | 16 | 0,0 |
| 4 | D.1 | Arbeitnehmerentgelt | 49 928 | 99,5 |
| 5 | D.11 | Bruttolöhne und -gehälter | 39 365 | 78,4 |
| 6 | D.111 | Bruttolöhne und -gehälter (ohne Auszubildende) | 38 908 | 77,5 |
| 7 | D.11111 | Entgelt für die geleistete Arbeitszeit 2) | 29 478 | 58,7 |
| 8 | D.11112 | Sonderzahlungen insgesamt 3) | 3 732 | 7,4 |
| 9 | | dar.: von persönlichen Leistungen und vom Unternehmenserfolg abhängig | 742 | 1,5 |
| 10 | D.1112 | Leistungen zur Vermögensbildung der Arbeitnehmer | 135 | 0,3 |
| 11 | D.1113 | Vergütung für nicht gearbeitete Tage | 5 295 | 10,6 |
| 12 | | Urlaubsvergütung | 3 936 | 7,8 |
| 13 | | Vergütung gesetzlicher Feiertage | 1 225 | 2,4 |
| 14 | | Vergütung sonstiger betrieblicher oder tariflicher arbeitsfreier Tage | 133 | 0,3 |
| 15 | D.1114 | Sachleistungen 4) | 268 | 0,5 |
| 16 | | dar.: unbare individuelle Leistungen 5) | 228 | 0,5 |
| 17 | D.112 | Bruttolöhne und -gehälter der Auszubildenden | 457 | 0,9 |
| 18 | D.12 | Sozialbeiträge der Arbeitgeber | 10 563 | 21,0 |
| 19 | D.121 | Tatsächliche Sozialbeiträge der Arbeitgeber (ohne Auszubildende) 6) | 8 450 | 16,8 |
| 20 | D.1211 | Gesetzliche Arbeitgeberbeiträge zur Sozialversicherung | 7 960 | 15,9 |
| 21 | | Rentenversicherungsbeiträge | 3 717 | 7,4 |
| 22 | | dar.: Aufstockungsbeiträge zur Rentenversicherung im Rahmen der Altersteilzeit | 110 | 0,2 |
| 23 | | Arbeitslosenversicherungsbeiträge | 591 | 1,2 |
| 24 | | Kranken- und Pflegeversicherungsbeiträge | 2 517 | 5,0 |
| 25 | | Beiträge zur Berufsgenossenschaft | 1 096 | 2,2 |
| 26 | | Umlage für das Insolvenzgeld | 38 | 0,1 |
| 27 | | Sonstige gesetzliche Aufwendungen 7) | - | - |
| 28 | D.1212 | Aufwendungen für die betriebliche Altersversorgung ohne Entgeltumwandlung | 490 | 1,0 |
| 29 | | Aufwendungen für betriebliche Ruhegeldzusagen | 408 | 0,8 |
| 30 | | Zuwendungen an Pensionskassen | / | / |
| 31 | | Zuwendungen an Unterstützungskassen | (6) | (0,0) |
| 32 | | Beiträge zur Direktversicherung | / | / |
| 33 | | Beiträge an Pensionsfonds | 10 | 0,0 |
| 34 | | Beiträge an den Pensions-Sicherungs-Verein VVaG | 21 | 0,0 |
| 35 | D.122 | Unterstellte Sozialbeiträge der Arbeitgeber (ohne Auszubildende) 8) | 1 998 | 4,0 |
| 36 | D.1221 | Lohn- und Gehaltsfortzahlung | 1 609 | 3,2 |
| 37 | | Lohn- und Gehaltsfortzahlung im Krankheitsfall | 1 559 | 3,1 |
| 38 | | Arbeitgeberzuschüsse zum Mutterschaftsgeld 9) | 51 | 0,1 |
| 39 | D.1222 | Unterstellte Sozialbeiträge zur Alters- und Gesundheitsvorsorge von Beamten | - | - |
| 40 | D.1223 | Zahlungen an aus dem Unternehmen ausscheidende Arbeitnehmer | 367 | 0,7 |
| 41 | | Entlassungsentschädigungen | 178 | 0,4 |
| 42 | | Aufstockungsbeträge zu Lohn und Gehalt im Rahmen der Altersteilzeit | 190 | 0,4 |
| 43 | D.1224 | Sonstige freiwillige Sozialleistungen der Arbeitgeber | 21 | 0,0 |
| 44 | D.123 | Sozialbeiträge der Arbeitgeber für Auszubildende | 115 | 0,2 |
| 45 | D.2 | Kosten für die berufliche Aus- und Weiterbildung | 143 | 0,3 |
| 46 | D.3 | Sonstige Aufwendungen 10) | 102 | 0,2 |
| 47 | D.4 | Steuern auf die Lohnsumme oder Beschäftigtenzahl 11) | 12 | 0,0 |
| 48 | | Nachrichtlich: | | |
| 49 | | Entgeltumwandlung der Arbeitnehmer für betriebliche Altersversorgung | 209 | 0,4 |
| 50 | | Lohnnebenkosten 12) | 10 820 | 21,6 |
| 51 | | dar.: gesetzliche Lohnnebenkosten 13) | 9 697 | 19,3 |
| 52 | | Personalnebenkosten insgesamt 14) | 20 708 | 41,3 |
| 53 | | dar.: gesetzliche Personalnebenkosten 15) | 10 807 | 21,5 |
| 54 | | Bruttoarbeitskosten je Vollzeiteinheit einschließlich Auszubildende | 48 005 | 95,7 |
| 55 | | Bruttoarbeitskosten je geleistete Stunde der Beschäftigten (ohne Auszubildende) | 30,67 | |
| | | Nettoarbeitskosten je geleistete Stunde der Beschäftigten (einschl. Auszubildende) | 29,34 | |

1) Harmonisierter Schlüssel der statistischen Ämter der Europäischen Union nach Verordnung (EG) 1737/2005.- 2) Laufend gezahltes für nicht gearbeitete Tage, Sachleistungen).- 3) Zahlungen, die im Allgemeinen nicht laufend mit jeder Lohn- und Gehaltszahlung 5) Naturalleistungen, Firmenwagen, Personalrabatte, Job-Tickets und Zinssparnisse.- 6) Zahlungen der Arbeitgeber an Versicherungs zur Winterbeschäftigungs-Umlage nach Winterbeschäftigungs-Verordnung.- 8) Sozialleistungen der Arbeitgeber direkt an ihre Arbeit nach Aufwendungsausgleichsgesetz.- 10) Anwerbekosten, vom Arbeitgeber gestellte Berufskleidung.- 11) Ausgleichsabgabe nach "indirekten Kosten" der Internationalen Arbeitsorganisation (ILO).- 13) Gesetzliche Arbeitgeberbeiträge zur Sozialversicherung, Arbeitgeber für Auszubildende, Steuern auf die Lohnsumme oder die Beschäftigtenzahl.- 14) Arbeitskosten insg. abzüglich Entgelt für Lohn- und Gehaltsfortzahlung, unterstellte Sozialbeiträge zur Alters- und Gesundheitsvorsorge von Beamten, Steuern auf die

Wirtschaftszweigen und Unternehmensgrößenklassen

Länder

Fahrzeugbau

| Arbeitskosten je Vollzeiteinheit in Unternehmen mit ... Arbeitnehmern | | | | | | | | | | | | Lfd. Nr. |
|---|-------|----------|-------|-----------|-------|-----------|-------|---------------|-------|-------------|-------|-------------|
| davon mit ... bis ... Arbeitnehmern | | | | | | | | | | 50 und mehr | | |
| 10 - 49 | | 50 - 249 | | 250 - 499 | | 500 - 999 | | 1000 und mehr | | | | |
| EUR | % | EUR | % | EUR | % | EUR | % | EUR | % | EUR | % | |
| 30 935 | 100,0 | 36 066 | 100,0 | 42 174 | 100,0 | 38 493 | 100,0 | 58 252 | 100,0 | 51 033 | 100,0 | 1 |
| 30 838 | 99,7 | 36 034 | 99,9 | 42 174 | 100,0 | 38 447 | 99,9 | 58 250 | 100,0 | 51 020 | 100,0 | 2 |
| (97) | (0,3) | 32 | 0,1 | - | - | 46 | 0,1 | 2 | 0,0 | 13 | 0,0 | 3 |
| 30 815 | 99,6 | 35 808 | 99,3 | 41 859 | 99,3 | 38 022 | 98,8 | 58 040 | 99,6 | 50 770 | 99,5 | 4 |
| 24 125 | 78,0 | 28 360 | 78,6 | 32 926 | 78,1 | 29 235 | 75,9 | 45 915 | 78,8 | 40 036 | 78,5 | 5 |
| 23 749 | 76,8 | 28 099 | 77,9 | 32 232 | 76,4 | 28 774 | 74,7 | 45 435 | 78,0 | 39 575 | 77,5 | 6 |
| 19 405 | 62,7 | 22 331 | 61,9 | 25 252 | 59,9 | 22 174 | 57,6 | 33 908 | 58,2 | 29 921 | 58,6 | 7 |
| (950) | (3,1) | (1 696) | 4,7 | 2 288 | 5,4 | 2 180 | 5,7 | 4 900 | 8,4 | 3 855 | 7,6 | 8 |
| / | / | (672) | 1,9 | 519 | 1,2 | 243 | 0,6 | 918 | 1,6 | 758 | 1,5 | 9 |
| / | / | (88) | (0,2) | 86 | 0,2 | 101 | 0,3 | 166 | 0,3 | 140 | 0,3 | 10 |
| 3 165 | 10,2 | 3 837 | 10,6 | 4 434 | 10,5 | 4 230 | 11,0 | 6 110 | 10,5 | 5 388 | 10,6 | 11 |
| 2 269 | 7,3 | 2 867 | 8,0 | 3 308 | 7,8 | 3 117 | 8,1 | 4 549 | 7,8 | 4 009 | 7,9 | 12 |
| 818 | 2,6 | 954 | 2,6 | 1 090 | 2,6 | 960 | 2,5 | 1 390 | 2,4 | 1 243 | 2,4 | 13 |
| / | / | 16 | 0,0 | 36 | 0,1 | 153 | 0,4 | 171 | 0,3 | 136 | 0,3 | 14 |
| / | / | 146 | 0,4 | 173 | 0,4 | 89 | 0,2 | 351 | 0,6 | 271 | 0,5 | 15 |
| 195 | 0,6 | 141 | 0,4 | 44 | 0,1 | 85 | 0,2 | 304 | 0,5 | 230 | 0,5 | 16 |
| / | / | (261) | (0,7) | 694 | 1,6 | 461 | 1,2 | 479 | 0,8 | 461 | 0,9 | 17 |
| 6 690 | 21,6 | 7 448 | 20,6 | 8 933 | 21,2 | 8 787 | 22,8 | 12 125 | 20,8 | 10 734 | 21,0 | 18 |
| 5 303 | 17,1 | 6 059 | 16,8 | 7 114 | 16,9 | 6 823 | 17,7 | 9 728 | 16,7 | 8 588 | 16,8 | 19 |
| 5 082 | 16,4 | 5 792 | 16,1 | 7 077 | 16,8 | 6 722 | 17,5 | 9 030 | 15,5 | 8 086 | 15,8 | 20 |
| 2 212 | 7,2 | 2 677 | 7,4 | 3 287 | 7,8 | 2 866 | 7,4 | 4 296 | 7,4 | 3 783 | 7,4 | 21 |
| - | - | (33) | 0,1 | 100 | 0,2 | 86 | 0,2 | 141 | 0,2 | 115 | 0,2 | 22 |
| 357 | 1,2 | 437 | 1,2 | 519 | 1,2 | 462 | 1,2 | 679 | 1,2 | 601 | 1,2 | 23 |
| 1 687 | 5,5 | 2 006 | 5,6 | 2 329 | 5,5 | 2 095 | 5,4 | 2 806 | 4,8 | 2 554 | 5,0 | 24 |
| (803) | (2,6) | 645 | 1,8 | 910 | 2,2 | 1 270 | 3,3 | 1 204 | 2,1 | 1 109 | 2,2 | 25 |
| 23 | 0,1 | 27 | 0,1 | 32 | 0,1 | 29 | 0,1 | 44 | 0,1 | 39 | 0,1 | 26 |
| - | - | - | - | - | - | - | - | - | - | - | - | 27 |
| / | / | / | / | 37 | 0,1 | 102 | 0,3 | 698 | 1,2 | 502 | 1,0 | 28 |
| / | / | 74 | 0,2 | - | - | 99 | 0,3 | 623 | 1,1 | 423 | 0,8 | 29 |
| / | / | / | / | 33 | 0,1 | 0 | 0,0 | 1 | 0,0 | / | / | 30 |
| / | / | 0 | 0,0 | - | - | - | - | 8 | 0,0 | 5 | 0,0 | 31 |
| / | / | / | / | 5 | 0,0 | - | - | 17 | 0,0 | / | / | 32 |
| / | / | - | - | - | - | - | - | 16 | 0,0 | 10 | 0,0 | 33 |
| / | / | 6 | 0,0 | - | - | 2 | 0,0 | 33 | 0,1 | 22 | 0,0 | 34 |
| (1 279) | (4,1) | 1 318 | 3,7 | 1 643 | 3,9 | 1 830 | 4,8 | 2 282 | 3,9 | 2 030 | 4,0 | 35 |
| (875) | (2,8) | 1 176 | 3,3 | 1 460 | 3,5 | 1 594 | 4,1 | 1 780 | 3,1 | 1 642 | 3,2 | 36 |
| (840) | (2,7) | 1 135 | 3,1 | 1 409 | 3,3 | 1 557 | 4,0 | 1 723 | 3,0 | 1 590 | 3,1 | 37 |
| 34 | 0,1 | 41 | 0,1 | 50 | 0,1 | 37 | 0,1 | 57 | 0,1 | 51 | 0,1 | 38 |
| - | - | - | - | - | - | - | - | - | - | - | - | 39 |
| (397) | (1,3) | (141) | / | 183 | 0,4 | 236 | 0,6 | 468 | 0,8 | 366 | 0,7 | 40 |
| (397) | (1,3) | (78) | / | 51 | 0,1 | 147 | 0,4 | 207 | 0,4 | 168 | 0,3 | 41 |
| - | - | / | / | 132 | 0,3 | 89 | 0,2 | 260 | 0,4 | 198 | 0,4 | 42 |
| (8) | (0,0) | / | / | 1 | 0,0 | - | - | 34 | 0,1 | 22 | 0,0 | 43 |
| / | / | (70) | (0,2) | 175 | 0,4 | 133 | 0,3 | 115 | 0,2 | 116 | 0,2 | 44 |
| / | / | / | / | 92 | 0,2 | 237 | 0,6 | 122 | 0,2 | 147 | 0,3 | 45 |
| 52 | (0,2) | 51 | 0,1 | 213 | 0,5 | 221 | 0,6 | 78 | 0,1 | 104 | 0,2 | 46 |
| (8) | (0,0) | 11 | 0,0 | 11 | 0,0 | 14 | 0,0 | 13 | 0,0 | 13 | 0,0 | 47 |
| (132) | (0,4) | (125) | (0,3) | 139 | 0,3 | 228 | 0,6 | 238 | 0,4 | 213 | 0,4 | 48 |
| 6 810 | 22,0 | 7 705 | 21,4 | 9 248 | 21,9 | 9 258 | 24,1 | 12 337 | 21,2 | 10 997 | 21,5 | 49 |
| 6 072 | 19,6 | 7 049 | 19,5 | 8 723 | 20,7 | 8 463 | 22,0 | 10 938 | 18,8 | 9 856 | 19,3 | 50 |
| 11 530 | 37,3 | 13 734 | 38,1 | 16 922 | 40,1 | 16 319 | 42,4 | 24 344 | 41,8 | 21 111 | 41,4 | 51 |
| 6 782 | 21,9 | 7 933 | 22,0 | 9 638 | 22,9 | 9 290 | 24,1 | 12 213 | 21,0 | 10 984 | 21,5 | 52 |
| 29 120 | 94,1 | 34 879 | 96,7 | 39 763 | 94,3 | 36 639 | 95,2 | 55 800 | 95,8 | 48 851 | 95,7 | 53 |
| 18,00 | | 21,25 | | 24,40 | | 22,26 | | 36,75 | | 31,26 | | 54 |
| 16,87 | | 20,53 | | 22,99 | | 21,24 | | 35,19 | | 29,93 | | 55 |

Entgelt für die geleistete Arbeitszeit (Bruttolohn/Bruttogehalt abzüglich Sonderzahlungen, vermögenswirksame Leistungen, Vergütung geleistet werden.- 4) Unbare individuelle Leistungen, Aktienoptionsprogramme, Belegschaftsaktien, Belegschaftseinrichtungen.- träger oder Bildung von Rückstellungen, um ihren Arbeitnehmern Anspruch auf Sozialleistungen zu sichern.- 7) Arbeitgeberbeiträge nehmer, d. h. ohne Zwischenschaltung eines Versicherungsträgers und ohne Rückstellungen zu bilden.- 9) Beiträge zum U2-Verfahren Schwerbehindertenrecht (Teil 2 SGB IX).- 12) Arbeitskosten insg. abzüglich Bruttolöhne und -gehälter (D.11). Entspricht den Lohn- und Gehaltsfortzahlung, unterstellte Sozialbeiträge zur Alters- und Gesundheitsvorsorge von Beamten, Sozialbeiträge der die geleistete Arbeitszeit.- 15) Gesetzliche Arbeitgeberbeiträge zur Sozialversicherung, Vergütung gesetzlicher Feiertage, Lohnsumme oder die Beschäftigtenzahl.-

| Lfd.Nr. | Schlüssel 1) | Kostenart | 10 und mehr | |
|---------|--------------|--|-------------|-------|
| | | | EUR | % |
| 1 | | B r u t t o a r b e i t s k o s t e n i n s g e s a m t | 28 823 | 100,0 |
| 2 | D | Nettoarbeitskosten (Bruttoarbeitskosten abzüglich Lohnsubventionen) | 28 764 | 99,8 |
| 3 | D.5 | Lohnsubventionen (dem Arbeitgeber erstattete Lohn- und Gehaltszahlungen) | / | / |
| 4 | D.1 | Arbeitnehmerentgelt | 28 657 | 99,4 |
| 5 | D.11 | Bruttolöhne und -gehälter | 22 851 | 79,3 |
| 6 | D.111 | Bruttolöhne und -gehälter (ohne Auszubildende) | 22 580 | 78,3 |
| 7 | D.11111 | Entgelt für die geleistete Arbeitszeit 2) | 18 167 | 63,0 |
| 8 | D.11112 | Sonderzahlungen insgesamt 3) | (1 100) | (3,8) |
| 9 | | dar.: von persönlichen Leistungen und vom Unternehmenserfolg abhängig | / | / |
| 10 | D.1112 | Leistungen zur Vermögensbildung der Arbeitnehmer | / | / |
| 11 | D.1113 | Vergütung für nicht gearbeitete Tage | 3 045 | 10,6 |
| 12 | | Urlaubsvergütung | 2 189 | 7,6 |
| 13 | | Vergütung gesetzlicher Feiertage | 783 | 2,7 |
| 14 | | Vergütung sonstiger betrieblicher oder tariflicher arbeitsfreier Tage | / | / |
| 15 | D.1114 | Sachleistungen 4) | / | / |
| 16 | | dar.: unbare individuelle Leistungen 5) | 166 | 0,6 |
| 17 | D.112 | Bruttolöhne und -gehälter der Auszubildenden | / | / |
| 18 | D.12 | Sozialbeiträge der Arbeitgeber | 5 807 | 20,1 |
| 19 | D.121 | Tatsächliche Sozialbeiträge der Arbeitgeber (ohne Auszubildende) 6) | 4 778 | 16,6 |
| 20 | D.1211 | Gesetzliche Arbeitgeberbeiträge zur Sozialversicherung | 4 645 | 16,1 |
| 21 | | Rentenversicherungsbeiträge | 2 194 | 7,6 |
| 22 | | dar.: Aufstockungsbeiträge zur Rentenversicherung im Rahmen der Altersteilzeit | / | / |
| 23 | | Arbeitslosenversicherungsbeiträge | 353 | 1,2 |
| 24 | | Kranken- und Pflegeversicherungsbeiträge | 1 631 | 5,7 |
| 25 | | Beiträge zur Berufsgenossenschaft | 446 | 1,5 |
| 26 | | Umlage für das Insolvenzgeld | 22 | 0,1 |
| 27 | | Sonstige gesetzliche Aufwendungen 7) | - | - |
| 28 | D.1212 | Aufwendungen für die betriebliche Altersversorgung ohne Entgeltumwandlung | / | / |
| 29 | | Aufwendungen für betriebliche Ruhegeldzusagen | / | / |
| 30 | | Zuwendungen an Pensionskassen | / | / |
| 31 | | Zuwendungen an Unterstützungskassen | / | / |
| 32 | | Beiträge zur Direktversicherung | / | / |
| 33 | | Beiträge an Pensionsfonds | (0) | (0,0) |
| 34 | | Beiträge an den Pensions-Sicherungs-Verein VVaG | / | / |
| 35 | D.122 | Unterstellte Sozialbeiträge der Arbeitgeber (ohne Auszubildende) 8) | 956 | 3,3 |
| 36 | D.1221 | Lohn- und Gehaltsfortzahlung | 896 | 3,1 |
| 37 | | Lohn- und Gehaltsfortzahlung im Krankheitsfall | 858 | 3,0 |
| 38 | | Arbeitgeberzuschüsse zum Mutterschaftsgeld 9) | (37) | (0,1) |
| 39 | D.1222 | Unterstellte Sozialbeiträge zur Alters- und Gesundheitsvorsorge von Beamten | - | - |
| 40 | D.1223 | Zahlungen an aus dem Unternehmen ausscheidende Arbeitnehmer | / | / |
| 41 | | Entlassungsentschädigungen | / | / |
| 42 | | Aufstockungsbeiträge zu Lohn und Gehalt im Rahmen der Altersteilzeit | / | / |
| 43 | D.1224 | Sonstige freiwillige Sozialleistungen der Arbeitgeber | / | / |
| 44 | D.123 | Sozialbeiträge der Arbeitgeber für Auszubildende | / | / |
| 45 | D.2 | Kosten für die berufliche Aus- und Weiterbildung | / | / |
| 46 | D.3 | Sonstige Aufwendungen 10) | / | / |
| 47 | D.4 | Steuern auf die Lohnsumme oder Beschäftigtenzahl 11) | 17 | 0,1 |
| 48 | | Nachrichtlich: | | |
| 49 | | Entgeltumwandlung der Arbeitnehmer für betriebliche Altersversorgung | / | / |
| 50 | | Lohnnebenkosten 12) | 5 973 | 20,7 |
| 51 | | dar.: gesetzliche Lohnnebenkosten 13) | 5 630 | 19,5 |
| 52 | | Personalnebenkosten insgesamt 14) | 10 656 | 37,0 |
| 53 | | dar.: gesetzliche Personalnebenkosten 15) | 6 342 | 22,0 |
| 54 | | Bruttoarbeitskosten je Vollzeiteinheit einschließlich Auszubildende | 27 608 | 95,8 |
| 55 | | Bruttoarbeitskosten je geleistete Stunde der Beschäftigten (ohne Auszubildende) | 16,67 | |
| | | Nettoarbeitskosten je geleistete Stunde der Beschäftigten (einschl. Auszubildende) | 15,92 | |

1) Harmonisierter Schlüssel der statistischen Ämter der Europäischen Union nach Verordnung (EG) 1737/2005.- 2) Laufend gezahltes für nicht gearbeitete Tage, Sachleistungen).- 3) Zahlungen, die im Allgemeinen nicht laufend mit jeder Lohn- und Gehaltszahlung 5) Naturalleistungen, Firmenwagen, Personalrabatte, Job-Tickets und Zinssparnisse.- 6) Zahlungen der Arbeitgeber an Versicherungs zur Winterbeschäftigungs-Umlage nach Winterbeschäftigungs-Verordnung.- 8) Sozialleistungen der Arbeitgeber direkt an ihre Arbeit nach Aufwendungsausgleichsgesetz.- 10) Anwerbekosten, vom Arbeitgeber gestellte Berufskleidung.- 11) Ausgleichsabgabe nach "indirekten Kosten" der Internationalen Arbeitsorganisation (ILO).- 13) Gesetzliche Arbeitgeberbeiträge zur Sozialversicherung, Arbeitgeber für Auszubildende, Steuern auf die Lohnsumme oder die Beschäftigtenzahl.- 14) Arbeitskosten insg. abzüglich Entgelt für Lohn- und Gehaltsfortzahlung, unterstellte Sozialbeiträge zur Alters- und Gesundheitsvorsorge von Beamten, Steuern auf die

Wirtschaftszweigen und Unternehmensgrößenklassen

Länder

von Möbeln

| Arbeitskosten je Vollzeiteinheit in Unternehmen mit ... Arbeitnehmern | | | | | | | | | | | | Lfd. Nr. |
|---|-------|----------|-------|-----------|-------|-----------|---|---------------|---|-------------|-------|-------------|
| davon mit ... bis ... Arbeitnehmern | | | | | | | | | | 50 und mehr | | |
| 10 - 49 | | 50 - 249 | | 250 - 499 | | 500 - 999 | | 1000 und mehr | | | | |
| EUR | % | EUR | % | EUR | % | EUR | % | EUR | % | EUR | % | |
| (23 801) | 100,0 | 29 833 | 100,0 | (31 754) | 100,0 | . | . | . | . | 30 270 | 100,0 | 1 |
| (23 671) | 99,5 | 29 786 | 99,8 | (31 729) | 99,9 | . | . | . | . | 30 231 | 99,9 | 2 |
| / | / | / | / | / | / | . | . | . | . | / | / | 3 |
| (23 718) | 99,7 | 29 611 | 99,3 | (31 653) | 99,7 | . | . | . | . | 30 080 | 99,4 | 4 |
| (18 852) | 79,2 | 23 696 | 79,4 | (25 040) | 78,9 | . | . | . | . | 24 002 | 79,3 | 5 |
| (18 588) | 78,1 | 23 415 | 78,5 | (24 668) | 77,7 | . | . | . | . | 23 729 | 78,4 | 6 |
| (15 809) | 66,4 | 18 828 | 63,1 | (19 193) | 60,4 | . | . | . | . | 18 847 | 62,3 | 7 |
| / | / | (1 094) | / | / | (5,4) | . | . | . | . | (1 348) | (4,5) | 8 |
| / | / | / | / | / | / | . | . | . | . | / | / | 9 |
| / | / | / | / | / | / | . | . | . | . | / | / | 10 |
| (2 378) | 10,0 | (3 191) | 10,7 | (3 445) | 10,8 | . | . | . | . | 3 237 | 10,7 | 11 |
| (1 676) | 7,0 | (2 272) | 7,6 | (2 571) | 8,1 | . | . | . | . | 2 337 | 7,7 | 12 |
| (673) | 2,8 | 817 | 2,7 | (845) | 2,7 | . | . | . | . | 815 | 2,7 | 13 |
| / | / | / | / | 30 | (0,1) | . | . | . | . | / | / | 14 |
| / | / | / | / | / | (0,5) | . | . | . | . | / | / | 15 |
| 116 | 0,5 | 202 | 0,7 | 149 | 0,5 | . | . | . | . | 180 | 0,6 | 16 |
| / | / | / | / | 371 | 1,2 | . | . | . | . | / | / | 17 |
| (4 865) | 20,4 | 5 915 | 19,8 | (6 613) | 20,8 | . | . | . | . | 6 078 | 20,1 | 18 |
| (4 155) | 17,5 | 4 892 | 16,4 | (5 203) | 16,4 | . | . | . | . | 4 958 | 16,4 | 19 |
| (3 971) | 16,7 | (4 760) | 16,0 | (5 117) | 16,1 | . | . | . | . | 4 840 | 16,0 | 20 |
| (1 852) | 7,8 | 2 245 | 7,5 | (2 443) | 7,7 | . | . | . | . | 2 292 | 7,6 | 21 |
| / | / | / | / | / | / | - | - | . | . | / | / | 22 |
| (299) | 1,3 | 359 | 1,2 | (396) | 1,2 | . | . | . | . | 369 | 1,2 | 23 |
| (1 443) | 6,1 | (1 664) | 5,6 | (1 756) | 5,5 | . | . | . | . | 1 685 | 5,6 | 24 |
| (360) | 1,5 | 469 | 1,6 | (497) | 1,6 | . | . | . | . | 470 | 1,6 | 25 |
| (18) | 0,1 | 23 | 0,1 | (24) | 0,1 | . | . | . | . | 23 | 0,1 | 26 |
| / | / | / | / | / | / | - | - | - | - | / | / | 27 |
| / | / | / | / | / | / | - | - | . | . | / | / | 28 |
| / | / | / | / | / | / | - | - | . | . | / | / | 29 |
| / | / | / | / | / | / | - | - | . | . | / | / | 30 |
| / | / | / | / | / | / | - | - | - | - | / | / | 31 |
| / | / | / | / | - | - | - | - | . | . | / | / | 32 |
| / | / | / | / | - | - | - | - | . | . | / | / | 33 |
| / | / | / | / | / | / | - | - | . | . | / | / | 34 |
| / | / | (946) | (3,2) | (1 312) | 4,1 | . | . | . | . | (1 047) | 3,5 | 35 |
| / | / | (921) | 3,1 | (1 288) | 4,1 | . | . | . | . | (977) | 3,2 | 36 |
| / | / | (884) | (3,0) | (1 251) | 3,9 | . | . | . | . | (940) | 3,1 | 37 |
| (36) | (0,2) | / | / | 37 | / | . | . | . | . | (38) | / | 38 |
| / | / | / | / | / | / | - | - | - | - | / | / | 39 |
| / | / | / | / | / | / | . | . | . | . | / | / | 40 |
| / | / | / | / | / | / | . | . | . | . | / | / | 41 |
| / | / | / | / | / | / | - | - | . | . | / | / | 42 |
| - | - | / | / | - | - | - | - | - | - | / | / | 43 |
| / | / | / | / | 97 | (0,3) | . | . | . | . | (73) | / | 44 |
| / | / | / | / | / | 0,1 | . | . | . | . | / | / | 45 |
| / | / | / | / | / | / | . | . | . | . | / | / | 46 |
| / | / | 19 | 0,1 | 19 | (0,1) | . | . | . | . | 19 | 0,1 | 47 |
| / | / | / | / | / | / | . | . | . | . | / | / | 48 |
| (4 949) | 20,8 | (6 137) | 20,6 | (6 714) | 21,1 | . | . | . | . | 6 268 | 20,7 | 49 |
| (4 664) | 19,6 | (5 776) | 19,4 | (6 520) | 20,5 | . | . | . | . | 5 909 | 19,5 | 50 |
| (7 992) | 33,6 | 11 005 | 36,9 | (12 562) | 39,6 | . | . | . | . | 11 423 | 37,7 | 51 |
| (5 268) | 22,1 | (6 517) | 21,8 | (7 268) | 22,9 | . | . | . | . | 6 651 | 22,0 | 52 |
| (22 809) | 95,8 | 28 484 | 95,5 | (30 145) | 94,9 | . | . | . | . | 28 989 | 95,8 | 53 |
| (13,75) | | 16,95 | | 19,22 | | . | . | . | . | 17,51 | | 54 |
| (13,10) | | (16,15) | | 18,22 | | . | . | . | . | 16,74 | | 55 |

Entgelt für die geleistete Arbeitszeit (Bruttolohn/Bruttogehalt abzüglich Sonderzahlungen, vermögenswirksame Leistungen, Vergütung geleistet werden.- 4) Unbare individuelle Leistungen, Aktienoptionsprogramme, Belegschaftsaktien, Belegschaftseinrichtungen.- träger oder Bildung von Rückstellungen, um ihren Arbeitnehmern Anspruch auf Sozialleistungen zu sichern.- 7) Arbeitgeberbeiträge nehmer, d. h. ohne Zwischenschaltung eines Versicherungsträgers und ohne Rückstellungen zu bilden.- 9) Beiträge zum U2-Verfahren Schwerbehindertenrecht (Teil 2 SGB IX).- 12) Arbeitskosten insg. abzüglich Bruttolöhne und -gehälter (D.11). Entspricht den Lohn- und Gehaltsfortzahlung, unterstellte Sozialbeiträge zur Alters- und Gesundheitsvorsorge von Beamten, Sozialbeiträge der die geleistete Arbeitszeit.- 15) Gesetzliche Arbeitgeberbeiträge zur Sozialversicherung, Vergütung gesetzlicher Feiertage, Lohnsumme oder die Beschäftigtenzahl.-

| Lfd.Nr. | Schlüssel 1) | Kostenart | 10 und mehr | |
|---------|--------------|--|-------------|-------|
| | | | EUR | % |
| 1 | | Bruttoarbeitskosten insgesamt | 29 061 | 100,0 |
| 2 | D | Nettoarbeitskosten (Bruttoarbeitskosten abzüglich Lohnsubventionen) | 28 984 | 99,7 |
| 3 | D.5 | Lohnsubventionen (dem Arbeitgeber erstattete Lohn- und Gehaltszahlungen) | / | / |
| 4 | D.1 | Arbeitnehmerentgelt | 28 967 | 99,7 |
| 5 | D.11 | Bruttolöhne und -gehälter | 23 505 | 80,9 |
| 6 | D.111 | Bruttolöhne und -gehälter (ohne Auszubildende) | 23 185 | 79,8 |
| 7 | D.11111 | Entgelt für die geleistete Arbeitszeit 2) | 18 564 | 63,9 |
| 8 | D.11112 | Sonderzahlungen insgesamt 3) | (1 310) | (4,5) |
| 9 | | dar.: von persönlichen Leistungen und vom Unternehmenserfolg abhängig | / | / |
| 10 | D.1112 | Leistungen zur Vermögensbildung der Arbeitnehmer | (110) | / |
| 11 | D.1113 | Vergütung für nicht gearbeitete Tage | 2 990 | 10,3 |
| 12 | | Urlaubsvergütung | 2 161 | 7,4 |
| 13 | | Vergütung gesetzlicher Feiertage | 789 | 2,7 |
| 14 | | Vergütung sonstiger betrieblicher oder tariflicher arbeitsfreier Tage | / | / |
| 15 | D.1114 | Sachleistungen 4) | / | / |
| 16 | | dar.: unbare individuelle Leistungen 5) | 184 | 0,6 |
| 17 | D.112 | Bruttolöhne und -gehälter der Auszubildenden | (320) | (1,1) |
| 18 | D.12 | Sozialbeiträge der Arbeitgeber | 5 461 | 18,8 |
| 19 | D.121 | Tatsächliche Sozialbeiträge der Arbeitgeber (ohne Auszubildende) 6) | 4 593 | 15,8 |
| 20 | D.1211 | Gesetzliche Arbeitgeberbeiträge zur Sozialversicherung | 4 438 | 15,3 |
| 21 | | Rentenversicherungsbeiträge | 2 182 | 7,5 |
| 22 | | dar.: Aufstockungsbeiträge zur Rentenversicherung im Rahmen der Altersteilzeit | / | / |
| 23 | | Arbeitslosenversicherungsbeiträge | 351 | 1,2 |
| 24 | | Kranken- und Pflegeversicherungsbeiträge | 1 618 | 5,6 |
| 25 | | Beiträge zur Berufsgenossenschaft | 263 | 0,9 |
| 26 | | Umlage für das Insolvenzgeld | 22 | 0,1 |
| 27 | | Sonstige gesetzliche Aufwendungen 7) | - | - |
| 28 | D.1212 | Aufwendungen für die betriebliche Altersversorgung ohne Entgeltumwandlung | / | / |
| 29 | | Aufwendungen für betriebliche Ruhegeldzusagen | / | / |
| 30 | | Zuwendungen an Pensionskassen | / | / |
| 31 | | Zuwendungen an Unterstützungskassen | / | / |
| 32 | | Beiträge zur Direktversicherung | / | / |
| 33 | | Beiträge an Pensionsfonds | - | - |
| 34 | | Beiträge an den Pensions-Sicherungs-Verein VVaG | / | / |
| 35 | D.122 | Unterstellte Sozialbeiträge der Arbeitgeber (ohne Auszubildende) 8) | 779 | 2,7 |
| 36 | D.1221 | Lohn- und Gehaltsfortzahlung | 737 | 2,5 |
| 37 | | Lohn- und Gehaltsfortzahlung im Krankheitsfall | 699 | 2,4 |
| 38 | | Arbeitgeberzuschüsse zum Mutterschaftsgeld 9) | 38 | 0,1 |
| 39 | D.1222 | Unterstellte Sozialbeiträge zur Alters- und Gesundheitsvorsorge von Beamten | - | - |
| 40 | D.1223 | Zahlungen an aus dem Unternehmen ausscheidende Arbeitnehmer | / | / |
| 41 | | Entlassungsentschädigungen | / | / |
| 42 | | Aufstockungsbeiträge zu Lohn und Gehalt im Rahmen der Altersteilzeit | / | / |
| 43 | D.1224 | Sonstige freiwillige Sozialleistungen der Arbeitgeber | / | / |
| 44 | D.123 | Sozialbeiträge der Arbeitgeber für Auszubildende | (89) | (0,3) |
| 45 | D.2 | Kosten für die berufliche Aus- und Weiterbildung | / | / |
| 46 | D.3 | Sonstige Aufwendungen 10) | / | / |
| 47 | D.4 | Steuern auf die Lohnsumme oder Beschäftigtenzahl 11) | 12 | (0,0) |
| 48 | | Nachrichtlich: | | |
| 49 | | Entgeltumwandlung der Arbeitnehmer für betriebliche Altersversorgung | / | / |
| 50 | | Lohnnebenkosten 12) | 5 555 | 19,1 |
| 51 | | dar.: gesetzliche Lohnnebenkosten 13) | 5 276 | 18,2 |
| 52 | | Personalnebenkosten insgesamt 14) | 10 497 | 36,1 |
| 53 | | dar.: gesetzliche Personalnebenkosten 15) | 5 975 | 20,6 |
| 54 | | Bruttoarbeitskosten je Vollzeiteinheit einschließlich Auszubildende | 27 469 | 94,5 |
| 55 | | Bruttoarbeitskosten je geleistete Stunde der Beschäftigten (ohne Auszubildende) | 16,87 | |
| | | Nettoarbeitskosten je geleistete Stunde der Beschäftigten (einschl. Auszubildende) | 15,90 | |

1) Harmonisierter Schlüssel der statistischen Ämter der Europäischen Union nach Verordnung (EG) 1737/2005.- 2) Laufend gezahltes für nicht gearbeitete Tage, Sachleistungen).- 3) Zahlungen, die im Allgemeinen nicht laufend mit jeder Lohn- und Gehaltszahlung 5) Naturalleistungen, Firmenwagen, Personalrabatte, Job-Tickets und Zinssparnisse.- 6) Zahlungen der Arbeitgeber an Versicherungs zur Winterbeschäftigungs-Umlage nach Winterbeschäftigungs-Verordnung.- 8) Sozialleistungen der Arbeitgeber direkt an ihre Arbeit nach Aufwendungsausgleichsgesetz.- 10) Anwerbekosten, vom Arbeitgeber gestellte Berufskleidung.- 11) Ausgleichsabgabe nach "indirekten Kosten" der Internationalen Arbeitsorganisation (ILO).- 13) Gesetzliche Arbeitgeberbeiträge zur Sozialversicherung, Arbeitgeber für Auszubildende, Steuern auf die Lohnsumme oder die Beschäftigtenzahl.- 14) Arbeitskosten insg. abzüglich Entgelt für Lohn- und Gehaltsfortzahlung, unterstellte Sozialbeiträge zur Alters- und Gesundheitsvorsorge von Beamten, Steuern auf die

Wirtschaftszweigen und Unternehmensgrößenklassen

Länder

sonstigen Waren

| Arbeitskosten je Vollzeiteinheit in Unternehmen mit ... Arbeitnehmern | | | | | | | | | | | | Lfd. Nr. |
|---|-------|----------|-------|-----------|-------|-----------|-------|---------------|-------|-------------|-------|-------------|
| davon mit ... bis ... Arbeitnehmern | | | | | | | | | | 50 und mehr | | |
| 10 - 49 | | 50 - 249 | | 250 - 499 | | 500 - 999 | | 1000 und mehr | | | | |
| EUR | % | EUR | % | EUR | % | EUR | % | EUR | % | EUR | % | |
| 26 752 | 100,0 | 28 849 | 100,0 | (41 484) | 100,0 | 25 706 | 100,0 | 35 960 | 100,0 | 31 161 | 100,0 | 1 |
| 26 670 | 99,7 | 28 788 | 99,8 | (41 337) | 99,6 | 25 680 | 99,9 | 35 960 | 100,0 | 31 091 | 99,8 | 2 |
| / | / | / | / | / | / | / | / | - | - | / | / | 3 |
| 26 698 | 99,8 | 28 721 | 99,6 | (41 361) | 99,7 | 25 585 | 99,5 | 35 762 | 99,4 | 31 031 | 99,6 | 4 |
| 21 744 | 81,3 | 23 225 | 80,5 | (33 707) | 81,3 | 20 357 | 79,2 | 28 964 | 80,5 | 25 108 | 80,6 | 5 |
| 21 483 | 80,3 | 22 888 | 79,3 | (33 227) | 80,1 | 20 056 | 78,0 | 28 307 | 78,7 | 24 734 | 79,4 | 6 |
| 17 709 | 66,2 | 18 446 | 63,9 | (24 933) | 60,1 | 14 382 | 55,9 | 21 455 | 59,7 | 19 342 | 62,1 | 7 |
| / | / | / | / | / | (9,7) | 2 557 | 9,9 | 2 501 | 7,0 | / | (6,1) | 8 |
| / | / | / | / | / | / | (718) | (2,8) | / | / | / | / | 9 |
| / | / | / | / | / | / | 154 | 0,6 | 251 | 0,7 | (103) | (0,3) | 10 |
| 2 752 | 10,3 | 3 013 | 10,4 | 3 937 | 9,5 | 2 796 | 10,9 | 4 033 | 11,2 | 3 206 | 10,3 | 11 |
| 1 973 | 7,4 | 2 162 | 7,5 | 2 870 | 6,9 | 2 134 | 8,3 | 3 092 | 8,6 | 2 332 | 7,5 | 12 |
| 756 | 2,8 | 782 | 2,7 | 1 061 | 2,6 | 608 | 2,4 | 877 | 2,4 | 819 | 2,6 | 13 |
| / | / | / | / | / | / | / | / | 64 | 0,2 | / | / | 14 |
| / | / | / | / | / | (0,4) | 167 | 0,7 | 67 | 0,2 | / | (0,6) | 15 |
| 238 | 0,9 | 167 | 0,6 | 93 | 0,2 | 46 | 0,2 | 67 | 0,2 | 136 | 0,4 | 16 |
| / | / | (337) | (1,2) | 480 | 1,2 | 301 | 1,2 | 657 | 1,8 | (374) | (1,2) | 17 |
| 4 954 | 18,5 | 5 496 | 19,1 | 7 654 | 18,4 | 5 228 | 20,3 | 6 797 | 18,9 | 5 923 | 19,0 | 18 |
| 4 241 | 15,9 | 4 594 | 15,9 | 6 219 | 15,0 | 4 337 | 16,9 | 5 646 | 15,7 | 4 913 | 15,8 | 19 |
| 4 014 | 15,0 | 4 507 | 15,6 | 6 182 | 14,9 | 4 103 | 16,0 | 5 630 | 15,7 | 4 823 | 15,5 | 20 |
| 1 978 | 7,4 | 2 195 | 7,6 | 3 152 | 7,6 | 1 983 | 7,7 | 2 634 | 7,3 | 2 368 | 7,6 | 21 |
| / | / | / | / | (27) | 0,1 | 6 | 0,0 | - | - | / | / | 22 |
| 314 | 1,2 | 357 | 1,2 | 509 | 1,2 | 327 | 1,3 | 438 | 1,2 | 386 | 1,2 | 23 |
| 1 476 | 5,5 | 1 627 | 5,6 | 2 173 | 5,2 | 1 582 | 6,2 | 2 171 | 6,0 | 1 747 | 5,6 | 24 |
| (225) | (0,8) | (306) | (1,1) | (316) | 0,8 | 191 | 0,7 | 361 | 1,0 | 298 | 1,0 | 25 |
| 21 | 0,1 | 22 | 0,1 | (32) | 0,1 | 20 | 0,1 | 28 | 0,1 | 24 | 0,1 | 26 |
| - | - | - | - | - | - | - | - | - | - | - | - | 27 |
| / | / | / | / | / | / | 234 | 0,9 | / | / | / | / | 28 |
| / | / | / | / | / | / | 226 | 0,9 | - | - | / | / | 29 |
| / | / | / | / | / | / | / | / | / | / | / | / | 30 |
| / | / | - | - | / | / | - | - | - | - | (1) | (0,0) | 31 |
| / | / | / | / | / | / | / | / | / | / | / | / | 32 |
| - | - | - | - | - | - | - | - | - | - | - | - | 33 |
| / | / | / | / | / | / | 6 | 0,0 | - | - | / | / | 34 |
| (630) | (2,4) | 809 | 2,8 | 1 337 | (3,2) | 816 | 3,2 | 992 | 2,8 | 915 | 2,9 | 35 |
| (603) | (2,3) | 757 | (2,6) | 1 228 | (3,0) | 803 | 3,1 | 991 | 2,8 | 859 | 2,8 | 36 |
| (566) | (2,1) | 721 | (2,5) | 1 172 | (2,8) | 783 | 3,0 | 930 | 2,6 | 820 | 2,6 | 37 |
| (37) | (0,1) | (37) | 0,1 | 56 | (0,1) | 20 | 0,1 | 61 | 0,2 | 40 | 0,1 | 38 |
| - | - | - | - | - | - | - | - | - | - | - | - | 39 |
| / | / | / | / | / | (0,3) | / | / | - | - | / | / | 40 |
| / | / | / | / | / | / | / | / | - | - | / | / | 41 |
| / | / | / | / | (37) | 0,1 | 2 | 0,0 | - | - | / | / | 42 |
| / | / | - | - | / | / | 1 | 0,0 | 1 | 0,0 | (0) | (0,0) | 43 |
| / | / | (93) | (0,3) | 98 | (0,2) | 76 | 0,3 | 159 | 0,4 | (95) | (0,3) | 44 |
| / | / | / | / | / | / | / | / | 110 | 0,3 | / | / | 45 |
| / | / | / | / | / | / | / | / | 59 | 0,2 | / | / | 46 |
| / | / | 16 | 0,1 | 16 | (0,0) | 16 | 0,1 | 29 | 0,1 | 16 | 0,1 | 47 |
| / | / | / | (0,5) | / | / | (86) | (0,3) | 311 | 0,9 | (179) | (0,6) | 48 |
| 5 008 | 18,7 | 5 624 | 19,5 | 7 777 | 18,7 | 5 349 | 20,8 | 6 996 | 19,5 | 6 053 | 19,4 | 49 |
| 4 706 | 17,6 | 5 373 | 18,6 | 7 524 | 18,1 | 4 997 | 19,4 | 6 810 | 18,9 | 5 794 | 18,6 | 50 |
| 9 043 | 33,8 | (10 403) | 36,1 | (16 552) | 39,9 | 11 324 | 44,1 | 14 506 | 40,3 | 11 819 | 37,9 | 51 |
| 5 379 | 20,1 | 6 062 | 21,0 | 8 487 | 20,5 | 5 529 | 21,5 | 7 527 | 20,9 | 6 518 | 20,9 | 52 |
| 25 322 | 94,7 | 27 096 | 93,9 | (39 470) | 95,1 | 24 800 | 96,5 | 33 746 | 93,8 | 29 419 | 94,4 | 53 |
| 15,51 | | 16,57 | | 24,44 | | 15,58 | | 21,59 | | 18,12 | | 54 |
| 14,63 | | 15,53 | | 23,17 | | 15,01 | | 20,26 | | 17,06 | | 55 |

Entgelt für die geleistete Arbeitszeit (Bruttolohn/Bruttogehalt abzüglich Sonderzahlungen, vermögenswirksame Leistungen, Vergütung geleistet werden.- 4) Unbare individuelle Leistungen, Aktienoptionsprogramme, Belegschaftsaktien, Belegschaftseinrichtungen.- träger oder Bildung von Rückstellungen, um ihren Arbeitnehmern Anspruch auf Sozialleistungen zu sichern.- 7) Arbeitgeberbeiträge nehmer, d. h. ohne Zwischenschaltung eines Versicherungsträgers und ohne Rückstellungen zu bilden.- 9) Beiträge zum U2-Verfahren Schwerbehindertenrecht (Teil 2 SGB IX).- 12) Arbeitskosten insg. abzüglich Bruttolöhne und -gehälter (D.11). Entspricht den Lohn- und Gehaltsfortzahlung, unterstellte Sozialbeiträge zur Alters- und Gesundheitsvorsorge von Beamten, Sozialbeiträge der die geleistete Arbeitszeit.- 15) Gesetzliche Arbeitgeberbeiträge zur Sozialversicherung, Vergütung gesetzlicher Feiertage, Lohnsumme oder die Beschäftigtenzahl.-

| Lfd.Nr. | Schlüssel 1) | Kostenart | 10 und mehr | |
|---------|--------------|--|-------------|-------|
| | | | EUR | % |
| 1 | | Bruttoarbeitskosten insgesamt | 38 071 | 100,0 |
| 2 | D | Nettoarbeitskosten (Bruttoarbeitskosten abzüglich Lohnsubventionen) | 37 965 | 99,7 |
| 3 | D.5 | Lohnsubventionen (dem Arbeitgeber erstattete Lohn- und Gehaltszahlungen) | / | / |
| 4 | D.1 | Arbeitnehmerentgelt | 37 745 | 99,1 |
| 5 | D.11 | Bruttolöhne und -gehälter | 29 913 | 78,6 |
| 6 | D.111 | Bruttolöhne und -gehälter (ohne Auszubildende) | 29 508 | 77,5 |
| 7 | D.11111 | Entgelt für die geleistete Arbeitszeit 2) | 22 680 | 59,6 |
| 8 | D.11112 | Sonderzahlungen insgesamt 3) | (2 263) | 5,9 |
| 9 | | dar.: von persönlichen Leistungen und vom Unternehmenserfolg abhängig | / | / |
| 10 | D.1112 | Leistungen zur Vermögensbildung der Arbeitnehmer | (72) | (0,2) |
| 11 | D.1113 | Vergütung für nicht gearbeitete Tage | 3 974 | 10,4 |
| 12 | | Urlaubsvergütung | 2 890 | 7,6 |
| 13 | | Vergütung gesetzlicher Feiertage | 975 | 2,6 |
| 14 | | Vergütung sonstiger betrieblicher oder tariflicher arbeitsfreier Tage | / | / |
| 15 | D.1114 | Sachleistungen 4) | (519) | (1,4) |
| 16 | | dar.: unbare individuelle Leistungen 5) | 414 | 1,1 |
| 17 | D.112 | Bruttolöhne und -gehälter der Auszubildenden | (405) | (1,1) |
| 18 | D.12 | Sozialbeiträge der Arbeitgeber | 7 832 | 20,6 |
| 19 | D.121 | Tatsächliche Sozialbeiträge der Arbeitgeber (ohne Auszubildende) 6) | 6 354 | 16,7 |
| 20 | D.1211 | Gesetzliche Arbeitgeberbeiträge zur Sozialversicherung | 6 036 | 15,9 |
| 21 | | Rentenversicherungsbeiträge | 2 803 | 7,4 |
| 22 | | dar.: Aufstockungsbeiträge zur Rentenversicherung im Rahmen der Altersteilzeit | (28) | (0,1) |
| 23 | | Arbeitslosenversicherungsbeiträge | 455 | 1,2 |
| 24 | | Kranken- und Pflegeversicherungsbeiträge | 2 041 | 5,4 |
| 25 | | Beiträge zur Berufsgenossenschaft | 707 | 1,9 |
| 26 | | Umlage für das Insolvenzgeld | 29 | 0,1 |
| 27 | | Sonstige gesetzliche Aufwendungen 7) | (2) | 0,0 |
| 28 | D.1212 | Aufwendungen für die betriebliche Altersversorgung ohne Entgeltumwandlung | / | / |
| 29 | | Aufwendungen für betriebliche Ruhegeldzusagen | / | / |
| 30 | | Zuwendungen an Pensionskassen | / | / |
| 31 | | Zuwendungen an Unterstützungskassen | / | / |
| 32 | | Beiträge zur Direktversicherung | / | / |
| 33 | | Beiträge an Pensionsfonds | (31) | (0,1) |
| 34 | | Beiträge an den Pensions-Sicherungs-Verein VVaG | (3) | (0,0) |
| 35 | D.122 | Unterstellte Sozialbeiträge der Arbeitgeber (ohne Auszubildende) 8) | 1 373 | 3,6 |
| 36 | D.1221 | Lohn- und Gehaltsfortzahlung | 1 236 | 3,2 |
| 37 | | Lohn- und Gehaltsfortzahlung im Krankheitsfall | 1 195 | 3,1 |
| 38 | | Arbeitgeberzuschüsse zum Mutterschaftsgeld 9) | 42 | 0,1 |
| 39 | D.1222 | Unterstellte Sozialbeiträge zur Alters- und Gesundheitsvorsorge von Beamten | - | - |
| 40 | D.1223 | Zahlungen an aus dem Unternehmen ausscheidende Arbeitnehmer | (130) | (0,3) |
| 41 | | Entlassungsentschädigungen | / | / |
| 42 | | Aufstockungsbeiträge zu Lohn und Gehalt im Rahmen der Altersteilzeit | (54) | (0,1) |
| 43 | D.1224 | Sonstige freiwillige Sozialleistungen der Arbeitgeber | / | / |
| 44 | D.123 | Sozialbeiträge der Arbeitgeber für Auszubildende | (105) | (0,3) |
| 45 | D.2 | Kosten für die berufliche Aus- und Weiterbildung | (207) | (0,5) |
| 46 | D.3 | Sonstige Aufwendungen 10) | (95) | (0,3) |
| 47 | D.4 | Steuern auf die Lohnsumme oder Beschäftigtenzahl 11) | 23 | 0,1 |
| 48 | | Nachrichtlich: | | |
| 49 | | Entgeltumwandlung der Arbeitnehmer für betriebliche Altersversorgung | (151) | (0,4) |
| 50 | | Lohnnebenkosten 12) | 8 158 | 21,4 |
| 51 | | dar.: gesetzliche Lohnnebenkosten 13) | 7 401 | 19,4 |
| 52 | | Personalnebenkosten insgesamt 14) | 15 391 | 40,4 |
| 53 | | dar.: gesetzliche Personalnebenkosten 15) | 8 270 | 21,7 |
| 54 | | Bruttoarbeitskosten je Vollzeiteinheit einschließlich Auszubildende | 36 186 | 95,1 |
| 55 | | Bruttoarbeitskosten je geleistete Stunde der Beschäftigten (ohne Auszubildende) | 22,41 | |
| | | Nettoarbeitskosten je geleistete Stunde der Beschäftigten (einschl. Auszubildende) | 21,25 | |

1) Harmonisierter Schlüssel der statistischen Ämter der Europäischen Union nach Verordnung (EG) 1737/2005.- 2) Laufend gezahltes für nicht gearbeitete Tage, Sachleistungen).- 3) Zahlungen, die im Allgemeinen nicht laufend mit jeder Lohn- und Gehaltszahlung 5) Naturalleistungen, Firmenwagen, Personalrabatte, Job-Tickets und Zinssparnisse.- 6) Zahlungen der Arbeitgeber an Versicherungs zur Winterbeschäftigungs-Umlage nach Winterbeschäftigungs-Verordnung.- 8) Sozialleistungen der Arbeitgeber direkt an ihre Arbeit nach Aufwendungsausgleichsgesetz.- 10) Anwerbungskosten, vom Arbeitgeber gestellte Berufskleidung.- 11) Ausgleichsabgabe nach "indirekten Kosten" der Internationalen Arbeitsorganisation (ILO).- 13) Gesetzliche Arbeitgeberbeiträge zur Sozialversicherung, Arbeitgeber für Auszubildende, Steuern auf die Lohnsumme oder die Beschäftigtenzahl.- 14) Arbeitskosten insg. abzüglich Entgelt für Lohn- und Gehaltsfortzahlung, unterstellte Sozialbeiträge zur Alters- und Gesundheitsvorsorge von Beamten, Steuern auf die

Wirtschaftszweigen und Unternehmensgrößenklassen

Länder

von Maschinen und Ausrüstungen

| Arbeitskosten je Vollzeiteinheit in Unternehmen mit ... Arbeitnehmern | | | | | | | | | | | | Lfd. Nr. |
|---|-------|----------|-------|-----------|-------|-----------|-------|---------------|-------|-------------|-------|-------------|
| davon mit ... bis ... Arbeitnehmern | | | | | | | | | | 50 und mehr | | |
| 10 - 49 | | 50 - 249 | | 250 - 499 | | 500 - 999 | | 1000 und mehr | | | | |
| EUR | % | EUR | % | EUR | % | EUR | % | EUR | % | EUR | % | |
| 33 758 | 100,0 | 35 290 | 100,0 | 42 869 | 100,0 | 52 727 | 100,0 | 43 733 | 100,0 | 39 942 | 100,0 | 1 |
| 33 549 | 99,4 | 35 181 | 99,7 | 42 837 | 99,9 | 52 727 | 100,0 | 43 733 | 100,0 | 39 881 | 99,8 | 2 |
| / | / | / | / | 32 | 0,1 | - | - | - | - | / | / | 3 |
| 33 605 | 99,5 | 34 917 | 98,9 | 41 937 | 97,8 | 52 017 | 98,7 | 43 630 | 99,8 | 39 542 | 99,0 | 4 |
| 26 806 | 79,4 | 27 870 | 79,0 | 33 925 | 79,1 | 40 562 | 76,9 | 33 784 | 77,2 | 31 262 | 78,3 | 5 |
| 26 465 | 78,4 | 27 503 | 77,9 | 33 744 | 78,7 | 40 050 | 76,0 | 33 124 | 75,7 | 30 829 | 77,2 | 6 |
| 21 750 | 64,4 | 21 656 | 61,4 | 24 611 | 57,4 | 28 974 | 54,9 | 23 292 | 53,3 | 23 084 | 57,8 | 7 |
| / | / | / | / | 3 255 | 7,6 | 4 835 | 9,2 | 4 268 | 9,8 | 2 834 | 7,1 | 8 |
| / | / | / | / | 1 236 | 2,9 | 1 869 | 3,5 | 636 | 1,5 | (723) | (1,8) | 9 |
| / | / | / | / | 97 | 0,2 | (123) | (0,2) | 125 | 0,3 | (80) | (0,2) | 10 |
| 3 499 | 10,4 | 3 681 | 10,4 | 4 430 | 10,3 | 5 641 | 10,7 | 4 588 | 10,5 | 4 180 | 10,5 | 11 |
| 2 508 | 7,4 | 2 632 | 7,5 | 3 104 | 7,2 | 4 319 | 8,2 | 3 469 | 7,9 | 3 055 | 7,6 | 12 |
| 919 | 2,7 | 925 | 2,6 | 1 094 | 2,6 | 1 228 | 2,3 | 1 026 | 2,3 | 999 | 2,5 | 13 |
| / | / | / | / | 233 | 0,5 | (94) | (0,2) | 92 | 0,2 | / | / | 14 |
| / | / | / | / | 1 351 | 3,2 | 477 | 0,9 | 851 | 1,9 | (651) | (1,6) | 15 |
| 213 | 0,6 | 415 | 1,2 | 261 | 0,6 | 360 | 0,7 | 839 | 1,9 | 502 | 1,3 | 16 |
| / | / | / | / | 181 | 0,4 | (512) | (1,0) | 660 | 1,5 | (433) | (1,1) | 17 |
| 6 800 | 20,1 | 7 047 | 20,0 | 8 012 | 18,7 | 11 455 | 21,7 | 9 846 | 22,5 | 8 280 | 20,7 | 18 |
| 5 839 | 17,3 | 5 905 | 16,7 | 6 659 | 15,5 | 9 215 | 17,5 | 7 018 | 16,0 | 6 577 | 16,5 | 19 |
| 5 529 | 16,4 | 5 741 | 16,3 | 6 433 | 15,0 | 7 980 | 15,1 | 6 645 | 15,2 | 6 257 | 15,7 | 20 |
| 2 497 | 7,4 | 2 597 | 7,4 | 3 113 | 7,3 | 3 757 | 7,1 | 3 266 | 7,5 | 2 936 | 7,4 | 21 |
| - | - | / | / | 80 | 0,2 | (101) | (0,2) | 57 | 0,1 | (41) | (0,1) | 22 |
| 408 | 1,2 | 425 | 1,2 | 499 | 1,2 | 601 | 1,1 | 527 | 1,2 | 476 | 1,2 | 23 |
| 1 813 | 5,4 | 1 946 | 5,5 | 2 170 | 5,1 | 2 617 | 5,0 | 2 362 | 5,4 | 2 140 | 5,4 | 24 |
| (786) | 2,3 | 746 | 2,1 | 620 | 1,4 | 937 | 1,8 | 457 | 1,0 | 672 | 1,7 | 25 |
| 26 | 0,1 | 27 | 0,1 | 32 | 0,1 | 39 | 0,1 | 34 | 0,1 | 30 | 0,1 | 26 |
| - | - | - | - | - | - | (29) | (0,1) | - | - | (3) | (0,0) | 27 |
| / | / | / | / | 225 | 0,5 | / | / | 373 | 0,9 | / | / | 28 |
| / | / | / | / | 3 | 0,0 | / | / | 201 | 0,5 | / | / | 29 |
| / | / | / | / | 161 | 0,4 | (6) | (0,0) | - | - | / | / | 30 |
| / | / | / | / | 39 | 0,1 | (25) | (0,0) | - | - | (8) | (0,0) | 31 |
| / | / | / | / | 22 | 0,1 | (9) | (0,0) | 7 | 0,0 | / | / | 32 |
| / | / | / | / | - | - | - | - | 155 | 0,4 | (41) | (0,1) | 33 |
| / | / | / | / | 0 | 0,0 | (7) | (0,0) | 10 | 0,0 | (4) | (0,0) | 34 |
| (871) | (2,6) | 1 054 | 3,0 | 1 302 | 3,0 | 2 114 | 4,0 | 2 643 | 6,0 | 1 591 | 4,0 | 35 |
| (844) | (2,5) | 963 | 2,7 | 1 149 | 2,7 | 1 488 | 2,8 | 2 403 | 5,5 | 1 407 | 3,5 | 36 |
| (804) | (2,4) | 922 | 2,6 | 1 100 | 2,6 | 1 440 | 2,7 | 2 362 | 5,4 | 1 364 | 3,4 | 37 |
| (40) | (0,1) | 41 | 0,1 | 49 | 0,1 | 48 | 0,1 | 41 | 0,1 | 43 | 0,1 | 38 |
| - | - | - | - | - | - | - | - | - | - | - | - | 39 |
| / | / | / | / | 149 | 0,3 | 597 | 1,1 | 232 | 0,5 | (176) | (0,4) | 40 |
| / | / | / | / | 42 | 0,1 | (366) | (0,7) | 101 | 0,2 | / | / | 41 |
| / | / | / | / | 107 | 0,2 | / | / | 131 | 0,3 | (78) | (0,2) | 42 |
| - | - | / | / | 4 | 0,0 | (29) | (0,1) | 9 | 0,0 | / | / | 43 |
| / | / | / | / | 52 | 0,1 | (126) | (0,2) | 185 | 0,4 | (112) | (0,3) | 44 |
| / | / | / | / | 708 | 1,7 | 355 | 0,7 | 47 | 0,1 | (259) | (0,6) | 45 |
| / | / | / | / | 196 | 0,5 | (329) | (0,6) | 27 | 0,1 | (114) | (0,3) | 46 |
| / | / | 27 | 0,1 | 28 | 0,1 | 26 | 0,1 | 30 | 0,1 | 28 | 0,1 | 47 |
| / | / | / | / | 215 | 0,5 | 302 | 0,6 | 67 | 0,2 | (146) | (0,4) | 48 |
| 6 952 | 20,6 | 7 421 | 21,0 | 8 944 | 20,9 | 12 165 | 23,1 | 9 950 | 22,8 | 8 681 | 21,7 | 49 |
| 6 474 | 19,2 | 6 819 | 19,3 | 7 662 | 17,9 | 9 620 | 18,2 | 9 262 | 21,2 | 7 803 | 19,5 | 50 |
| 12 007 | 35,6 | 13 635 | 38,6 | 18 258 | 42,6 | 23 754 | 45,1 | 20 441 | 46,7 | 16 859 | 42,2 | 51 |
| 7 304 | 21,6 | 7 656 | 21,7 | 8 704 | 20,3 | 10 722 | 20,3 | 10 104 | 23,1 | 8 690 | 21,8 | 52 |
| 31 882 | 94,4 | 33 592 | 95,2 | 41 693 | 97,3 | 50 550 | 95,9 | 41 330 | 94,5 | 38 071 | 95,3 | 53 |
| 19,19 | | 20,63 | | 23,69 | | 31,59 | | 28,56 | | 23,88 | | 54 |
| 18,02 | | 19,57 | | 23,04 | | 30,30 | | 26,97 | | 22,73 | | 55 |

Entgelt für die geleistete Arbeitszeit (Bruttolohn/Bruttogehalt abzüglich Sonderzahlungen, vermögenswirksame Leistungen, Vergütung geleistet werden.- 4) Unbare individuelle Leistungen, Aktienoptionsprogramme, Belegschaftsaktien, Belegschaftseinrichtungen.- träger oder Bildung von Rückstellungen, um ihren Arbeitnehmern Anspruch auf Sozialleistungen zu sichern.- 7) Arbeitgeberbeiträge nehmer, d. h. ohne Zwischenschaltung eines Versicherungsträgers und ohne Rückstellungen zu bilden.- 9) Beiträge zum U2-Verfahren Schwerbehindertenrecht (Teil 2 SGB IX).- 12) Arbeitskosten insg. abzüglich Bruttolöhne und -gehälter (D.11). Entspricht den Lohn- und Gehaltsfortzahlung, unterstellte Sozialbeiträge zur Alters- und Gesundheitsvorsorge von Beamten, Sozialbeiträge der die geleistete Arbeitszeit.- 15) Gesetzliche Arbeitgeberbeiträge zur Sozialversicherung, Vergütung gesetzlicher Feiertage, Lohnsumme oder die Beschäftigtenzahl.-

| Lfd.Nr. | Schlüssel 1) | Kostenart | 10 und mehr | |
|---------|--------------|--|-------------|-------|
| | | | EUR | % |
| | | | | |
| 1 | | Bruttoarbeitskosten insgesamt | 60 256 | 100,0 |
| 2 | D | Nettoarbeitskosten (Bruttoarbeitskosten abzüglich Lohnsubventionen) | 60 247 | 100,0 |
| 3 | D.5 | Lohnsubventionen (dem Arbeitgeber erstattete Lohn- und Gehaltszahlungen) | / | / |
| 4 | D.1 | Arbeitnehmerentgelt | 59 549 | 98,8 |
| 5 | D.11 | Bruttolöhne und -gehälter | 46 434 | 77,1 |
| 6 | D.111 | Bruttolöhne und -gehälter (ohne Auszubildende) | 45 717 | 75,9 |
| 7 | D.11111 | Entgelt für die geleistete Arbeitszeit 2) | 33 400 | 55,4 |
| 8 | D.11112 | Sonderzahlungen insgesamt 3) | 5 310 | 8,8 |
| 9 | | dar.: von persönlichen Leistungen und vom Unternehmenserfolg abhängig | (650) | (1,1) |
| 10 | D.1112 | Leistungen zur Vermögensbildung der Arbeitnehmer | (117) | (0,2) |
| 11 | D.1113 | Vergütung für nicht gearbeitete Tage | 6 368 | 10,6 |
| 12 | | Urlaubsvergütung | 4 708 | 7,8 |
| 13 | | Vergütung gesetzlicher Feiertage | 1 456 | 2,4 |
| 14 | | Vergütung sonstiger betrieblicher oder tariflicher arbeitsfreier Tage | 204 | 0,3 |
| 15 | D.1114 | Sachleistungen 4) | (522) | (0,9) |
| 16 | | dar.: unbare individuelle Leistungen 5) | 359 | 0,6 |
| 17 | D.112 | Bruttolöhne und -gehälter der Auszubildenden | 717 | 1,2 |
| 18 | D.12 | Sozialbeiträge der Arbeitgeber | 13 115 | 21,8 |
| 19 | D.121 | Tatsächliche Sozialbeiträge der Arbeitgeber (ohne Auszubildende) 6) | 10 273 | 17,0 |
| 20 | D.1211 | Gesetzliche Arbeitgeberbeiträge zur Sozialversicherung | 8 622 | 14,3 |
| 21 | | Rentenversicherungsbeiträge | 4 409 | 7,3 |
| 22 | | dar.: Aufstockungsbeiträge zur Rentenversicherung im Rahmen der Altersteilzeit | (267) | (0,4) |
| 23 | | Arbeitslosenversicherungsbeiträge | 685 | 1,1 |
| 24 | | Kranken- und Pflegeversicherungsbeiträge | 2 833 | 4,7 |
| 25 | | Beiträge zur Berufsgenossenschaft | 651 | 1,1 |
| 26 | | Umlage für das Insolvenzgeld | 44 | 0,1 |
| 27 | | Sonstige gesetzliche Aufwendungen 7) | - | - |
| 28 | D.1212 | Aufwendungen für die betriebliche Altersversorgung ohne Entgeltumwandlung | 1 651 | 2,7 |
| 29 | | Aufwendungen für betriebliche Ruhegeldzusagen | 1 086 | 1,8 |
| 30 | | Zuwendungen an Pensionskassen | (181) | (0,3) |
| 31 | | Zuwendungen an Unterstützungskassen | 241 | 0,4 |
| 32 | | Beiträge zur Direktversicherung | (94) | (0,2) |
| 33 | | Beiträge an Pensionsfonds | 0 | 0,0 |
| 34 | | Beiträge an den Pensions-Sicherungs-Verein VVaG | 49 | 0,1 |
| 35 | D.122 | Unterstellte Sozialbeiträge der Arbeitgeber (ohne Auszubildende) 8) | 2 678 | 4,4 |
| 36 | D.1221 | Lohn- und Gehaltsfortzahlung | 1 420 | 2,4 |
| 37 | | Lohn- und Gehaltsfortzahlung im Krankheitsfall | 1 357 | 2,3 |
| 38 | | Arbeitgeberzuschüsse zum Mutterschaftsgeld 9) | 63 | 0,1 |
| 39 | D.1222 | Unterstellte Sozialbeiträge zur Alters- und Gesundheitsvorsorge von Beamten | - | - |
| 40 | D.1223 | Zahlungen an aus dem Unternehmen ausscheidende Arbeitnehmer | 1 244 | 2,1 |
| 41 | | Entlassungsentschädigungen | 780 | 1,3 |
| 42 | | Aufstockungsbeiträge zu Lohn und Gehalt im Rahmen der Altersteilzeit | 463 | 0,8 |
| 43 | D.1224 | Sonstige freiwillige Sozialleistungen der Arbeitgeber | / | (0,0) |
| 44 | D.123 | Sozialbeiträge der Arbeitgeber für Auszubildende | 163 | 0,3 |
| 45 | D.2 | Kosten für die berufliche Aus- und Weiterbildung | 647 | 1,1 |
| 46 | D.3 | Sonstige Aufwendungen 10) | (48) | (0,1) |
| 47 | D.4 | Steuern auf die Lohnsumme oder Beschäftigtenzahl 11) | 12 | 0,0 |
| 48 | | Nachrichtlich: | | |
| 49 | | Entgeltumwandlung der Arbeitnehmer für betriebliche Altersversorgung | 531 | 0,9 |
| 50 | | Lohnnebenkosten 12) | 13 822 | 22,9 |
| 51 | | dar.: gesetzliche Lohnnebenkosten 13) | 10 218 | 17,0 |
| 52 | | Personalnebenkosten insgesamt 14) | 26 857 | 44,6 |
| 53 | | dar.: gesetzliche Personalnebenkosten 15) | 11 510 | 19,1 |
| 54 | | Bruttoarbeitskosten je Vollzeiteinheit einschließlich Auszubildende | 56 233 | 93,3 |
| 55 | | Bruttoarbeitskosten je geleistete Stunde der Beschäftigten (ohne Auszubildende) | 37,60 | |
| | | Nettoarbeitskosten je geleistete Stunde der Beschäftigten (einschl. Auszubildende) | 35,09 | |

1) Harmonisierter Schlüssel der statistischen Ämter der Europäischen Union nach Verordnung (EG) 1737/2005.- 2) Laufend gezahltes für nicht gearbeitete Tage, Sachleistungen).- 3) Zahlungen, die im Allgemeinen nicht laufend mit jeder Lohn- und Gehaltszahlung 5) Naturalleistungen, Firmenwagen, Personalrabatte, Job-Tickets und Zinssparnisse.- 6) Zahlungen der Arbeitgeber an Versicherungs zur Winterbeschäftigungs-Umlage nach Winterbeschäftigungs-Verordnung.- 8) Sozialleistungen der Arbeitgeber direkt an ihre Arbeit nach Aufwendungsausgleichsgesetz.- 10) Anwerbekosten, vom Arbeitgeber gestellte Berufskleidung.- 11) Ausgleichsabgabe nach "indirekten Kosten" der Internationalen Arbeitsorganisation (ILO).- 13) Gesetzliche Arbeitgeberbeiträge zur Sozialversicherung, Arbeitgeber für Auszubildende, Steuern auf die Lohnsumme oder die Beschäftigtenzahl.- 14) Arbeitskosten insg. abzüglich Entgelt für Lohn- und Gehaltsfortzahlung, unterstellte Sozialbeiträge zur Alters- und Gesundheitsvorsorge von Beamten, Steuern auf die

Wirtschaftszweigen und Unternehmensgrößenklassen

Länder

versorgung

| Arbeitskosten je Vollzeiteinheit in Unternehmen mit ... Arbeitnehmern | | | | | | | | | | | | Lfd. Nr. |
|---|-------|----------|-------|-----------|-------|-----------|-------|---------------|-------|-------------|-------|-------------|
| davon mit ... bis ... Arbeitnehmern | | | | | | | | | | 50 und mehr | | |
| 10 - 49 | | 50 - 249 | | 250 - 499 | | 500 - 999 | | 1000 und mehr | | | | |
| EUR | % | EUR | % | EUR | % | EUR | % | EUR | % | EUR | % | |
| 50 733 | 100,0 | 50 912 | 100,0 | 54 546 | 100,0 | 61 816 | 100,0 | 67 015 | 100,0 | 61 630 | 100,0 | 1 |
| 50 676 | 99,9 | 50 904 | 100,0 | 54 546 | 100,0 | 61 815 | 100,0 | 67 015 | 100,0 | 61 628 | 100,0 | 2 |
| / | / | / | / | - | - | 1 | 0,0 | - | - | / | / | 3 |
| 50 216 | 99,0 | 50 244 | 98,7 | 53 906 | 98,8 | 60 834 | 98,4 | 66 300 | 98,9 | 60 895 | 98,8 | 4 |
| 39 945 | 78,7 | 39 604 | 77,8 | 42 511 | 77,9 | 47 544 | 76,9 | 51 208 | 76,4 | 47 370 | 76,9 | 5 |
| 39 481 | 77,8 | 39 025 | 76,7 | 41 853 | 76,7 | 46 973 | 76,0 | 50 324 | 75,1 | 46 617 | 75,6 | 6 |
| 30 217 | 59,6 | 29 035 | 57,0 | 31 055 | 56,9 | 34 765 | 56,2 | 35 998 | 53,7 | 33 859 | 54,9 | 7 |
| (2 811) | (5,5) | (3 686) | (7,2) | 4 153 | 7,6 | 4 886 | 7,9 | 6 916 | 10,3 | 5 671 | 9,2 | 8 |
| / | / | / | / | 568 | 1,0 | 841 | 1,4 | 635 | 0,9 | (688) | (1,1) | 9 |
| / | / | / | / | 211 | 0,4 | 53 | 0,1 | 113 | 0,2 | (126) | (0,2) | 10 |
| 5 747 | 11,3 | 5 599 | 11,0 | 5 902 | 10,8 | 6 802 | 11,0 | 6 803 | 10,2 | 6 458 | 10,5 | 11 |
| 4 317 | 8,5 | 4 174 | 8,2 | 4 298 | 7,9 | 5 006 | 8,1 | 5 018 | 7,5 | 4 765 | 7,7 | 12 |
| 1 305 | 2,6 | 1 252 | 2,5 | 1 332 | 2,4 | 1 529 | 2,5 | 1 578 | 2,4 | 1 477 | 2,4 | 13 |
| / | / | / | / | 272 | 0,5 | 267 | 0,4 | 207 | 0,3 | 215 | 0,3 | 14 |
| / | / | / | / | 532 | 1,0 | 466 | 0,8 | 494 | 0,7 | (504) | (0,8) | 15 |
| 434 | 0,9 | 514 | 1,0 | 236 | 0,4 | 257 | 0,4 | 332 | 0,5 | 349 | 0,6 | 16 |
| / | / | (579) | (1,1) | 658 | 1,2 | 571 | 0,9 | 884 | 1,3 | 753 | 1,2 | 17 |
| 10 271 | 20,2 | 10 641 | 20,9 | 11 395 | 20,9 | 13 289 | 21,5 | 15 092 | 22,5 | 13 526 | 21,9 | 18 |
| 8 544 | 16,8 | 8 675 | 17,0 | 9 109 | 16,7 | 10 596 | 17,1 | 11 479 | 17,1 | 10 523 | 17,1 | 19 |
| 7 646 | 15,1 | 7 827 | 15,4 | 8 236 | 15,1 | 9 149 | 14,8 | 9 122 | 13,6 | 8 763 | 14,2 | 20 |
| 3 864 | 7,6 | 3 993 | 7,8 | 4 093 | 7,5 | 4 692 | 7,6 | 4 700 | 7,0 | 4 488 | 7,3 | 21 |
| / | / | / | / | 201 | 0,4 | 283 | 0,5 | 272 | 0,4 | (274) | (0,4) | 22 |
| 602 | 1,2 | 609 | 1,2 | 653 | 1,2 | 701 | 1,1 | 737 | 1,1 | 697 | 1,1 | 23 |
| 2 561 | 5,0 | 2 592 | 5,1 | 2 786 | 5,1 | 2 932 | 4,7 | 2 980 | 4,4 | 2 872 | 4,7 | 24 |
| (581) | 1,1 | (595) | (1,2) | 663 | 1,2 | 779 | 1,3 | 656 | 1,0 | 661 | 1,1 | 25 |
| 38 | 0,1 | 38 | 0,1 | 40 | 0,1 | 45 | 0,1 | 48 | 0,1 | 45 | 0,1 | 26 |
| - | - | - | - | - | - | - | - | - | - | - | - | 27 |
| / | / | / | / | 873 | 1,6 | 1 447 | 2,3 | 2 357 | 3,5 | 1 760 | 2,9 | 28 |
| / | / | / | / | (659) | (1,2) | 280 | 0,5 | 1 787 | 2,7 | 1 161 | 1,9 | 29 |
| / | / | / | / | 121 | 0,2 | 326 | 0,5 | 91 | 0,1 | (176) | (0,3) | 30 |
| / | / | / | / | 62 | 0,1 | 626 | 1,0 | 295 | 0,4 | 273 | 0,4 | 31 |
| / | / | / | / | 12 | 0,0 | 193 | 0,3 | 97 | 0,1 | 95 | 0,2 | 32 |
| - | - | - | - | 2 | 0,0 | - | - | 1 | 0,0 | 1 | 0,0 | 33 |
| / | / | / | / | 17 | 0,0 | 22 | 0,0 | 87 | 0,1 | 54 | 0,1 | 34 |
| / | / | (1 824) | (3,6) | 2 127 | 3,9 | 2 560 | 4,1 | 3 416 | 5,1 | 2 830 | 4,6 | 35 |
| (1 162) | (2,3) | (1 345) | (2,6) | 1 491 | 2,7 | 1 445 | 2,3 | 1 496 | 2,2 | 1 457 | 2,4 | 36 |
| (1 109) | (2,2) | (1 293) | (2,5) | 1 426 | 2,6 | 1 374 | 2,2 | 1 429 | 2,1 | 1 393 | 2,3 | 37 |
| (53) | (0,1) | 52 | 0,1 | 65 | 0,1 | 71 | 0,1 | 67 | 0,1 | 64 | 0,1 | 38 |
| - | - | - | - | - | - | - | - | - | - | - | - | 39 |
| / | / | / | / | 622 | 1,1 | 1 090 | 1,8 | 1 904 | 2,8 | 1 358 | 2,2 | 40 |
| / | / | / | / | 234 | 0,4 | 537 | 0,9 | 1 323 | 2,0 | 855 | 1,4 | 41 |
| / | / | / | / | 388 | 0,7 | 553 | 0,9 | 581 | 0,9 | 504 | 0,8 | 42 |
| / | / | / | / | 14 | 0,0 | 25 | 0,0 | 15 | 0,0 | 15 | 0,0 | 43 |
| / | / | (142) | (0,3) | 159 | 0,3 | 133 | 0,2 | 197 | 0,3 | 173 | 0,3 | 44 |
| / | / | (593) | (1,2) | 567 | 1,0 | 845 | 1,4 | 685 | 1,0 | 675 | 1,1 | 45 |
| / | / | / | / | 61 | 0,1 | 126 | 0,2 | 18 | 0,0 | (47) | (0,1) | 46 |
| (10) | (0,0) | 12 | 0,0 | 12 | 0,0 | 12 | 0,0 | 13 | 0,0 | 12 | 0,0 | 47 |
| / | / | / | / | 400 | 0,7 | 650 | 1,1 | 606 | 0,9 | 543 | 0,9 | 48 |
| 10 788 | 21,3 | 11 308 | 22,2 | 12 035 | 22,1 | 14 272 | 23,1 | 15 807 | 23,6 | 14 260 | 23,1 | 49 |
| 8 917 | 17,6 | 9 325 | 18,3 | 9 898 | 18,1 | 10 739 | 17,4 | 10 827 | 16,2 | 10 405 | 16,9 | 50 |
| 20 516 | 40,4 | 21 877 | 43,0 | 23 491 | 43,1 | 27 051 | 43,8 | 31 017 | 46,3 | 27 771 | 45,1 | 51 |
| 10 122 | 20,0 | 10 435 | 20,5 | 11 070 | 20,3 | 12 135 | 19,6 | 12 208 | 18,2 | 11 710 | 19,0 | 52 |
| 48 273 | 95,2 | 48 261 | 94,8 | 51 272 | 94,0 | 58 327 | 94,4 | 61 610 | 91,9 | 57 356 | 93,1 | 53 |
| 30,57 | | 30,94 | | 33,95 | | 38,69 | | 42,62 | | 38,65 | | 54 |
| 29,08 | | 29,33 | | 31,89 | | 36,51 | | 39,18 | | 35,98 | | 55 |

Entgelt für die geleistete Arbeitszeit (Bruttolohn/Bruttogehalt abzüglich Sonderzahlungen, vermögenswirksame Leistungen, Vergütung geleistet werden.- 4) Unbare individuelle Leistungen, Aktienoptionsprogramme, Belegschaftsaktien, Belegschaftseinrichtungen.- träger oder Bildung von Rückstellungen, um ihren Arbeitnehmern Anspruch auf Sozialleistungen zu sichern.- 7) Arbeitgeberbeiträge nehmer, d. h. ohne Zwischenschaltung eines Versicherungsträgers und ohne Rückstellungen zu bilden.- 9) Beiträge zum U2-Verfahren Schwerbehindertenrecht (Teil 2 SGB IX).- 12) Arbeitskosten insg. abzüglich Bruttolöhne und -gehälter (D.11). Entspricht den Lohn- und Gehaltsfortzahlung, unterstellte Sozialbeiträge zur Alters- und Gesundheitsvorsorge von Beamten, Sozialbeiträge der die geleistete Arbeitszeit.- 15) Gesetzliche Arbeitgeberbeiträge zur Sozialversicherung, Vergütung gesetzlicher Feiertage, Lohnsumme oder die Beschäftigtenzahl.-

| Lfd.Nr. | Schlüssel 1) | Kostenart | 10 und mehr | |
|---------|--------------|--|-------------|-------|
| | | | EUR | % |
| 1 | | B r u t t o a r b e i t s k o s t e n i n s g e s a m t | 60 256 | 100,0 |
| 2 | D | Nettoarbeitskosten (Bruttoarbeitskosten abzüglich Lohnsubventionen) | 60 247 | 100,0 |
| 3 | D.5 | Lohnsubventionen (dem Arbeitgeber erstattete Lohn- und Gehaltszahlungen) | / | / |
| 4 | D.1 | Arbeitnehmerentgelt | 59 549 | 98,8 |
| 5 | D.11 | Bruttolöhne und -gehälter | 46 434 | 77,1 |
| 6 | D.111 | Bruttolöhne und -gehälter (ohne Auszubildende) | 45 717 | 75,9 |
| 7 | D.11111 | Entgelt für die geleistete Arbeitszeit 2) | 33 400 | 55,4 |
| 8 | D.11112 | Sonderzahlungen insgesamt 3) | 5 310 | 8,8 |
| 9 | | dar.: von persönlichen Leistungen und vom Unternehmenserfolg abhängig | (650) | (1,1) |
| 10 | D.1112 | Leistungen zur Vermögensbildung der Arbeitnehmer | (117) | (0,2) |
| 11 | D.1113 | Vergütung für nicht gearbeitete Tage | 6 368 | 10,6 |
| 12 | | Urlaubsvergütung | 4 708 | 7,8 |
| 13 | | Vergütung gesetzlicher Feiertage | 1 456 | 2,4 |
| 14 | | Vergütung sonstiger betrieblicher oder tariflicher arbeitsfreier Tage | 204 | 0,3 |
| 15 | D.1114 | Sachleistungen 4) | (522) | (0,9) |
| 16 | | dar.: unbare individuelle Leistungen 5) | 359 | 0,6 |
| 17 | D.112 | Bruttolöhne und -gehälter der Auszubildenden | 717 | 1,2 |
| 18 | D.12 | Sozialbeiträge der Arbeitgeber | 13 115 | 21,8 |
| 19 | D.121 | Tatsächliche Sozialbeiträge der Arbeitgeber (ohne Auszubildende) 6) | 10 273 | 17,0 |
| 20 | D.1211 | Gesetzliche Arbeitgeberbeiträge zur Sozialversicherung | 8 622 | 14,3 |
| 21 | | Rentenversicherungsbeiträge | 4 409 | 7,3 |
| 22 | | dar.: Aufstockungsbeiträge zur Rentenversicherung im Rahmen der Altersteilzeit | (267) | (0,4) |
| 23 | | Arbeitslosenversicherungsbeiträge | 685 | 1,1 |
| 24 | | Kranken- und Pflegeversicherungsbeiträge | 2 833 | 4,7 |
| 25 | | Beiträge zur Berufsgenossenschaft | 651 | 1,1 |
| 26 | | Umlage für das Insolvenzgeld | 44 | 0,1 |
| 27 | | Sonstige gesetzliche Aufwendungen 7) | - | - |
| 28 | D.1212 | Aufwendungen für die betriebliche Altersversorgung ohne Entgeltumwandlung | 1 651 | 2,7 |
| 29 | | Aufwendungen für betriebliche Ruhegeldzusagen | 1 086 | 1,8 |
| 30 | | Zuwendungen an Pensionskassen | (181) | (0,3) |
| 31 | | Zuwendungen an Unterstützungskassen | 241 | 0,4 |
| 32 | | Beiträge zur Direktversicherung | (94) | (0,2) |
| 33 | | Beiträge an Pensionsfonds | 0 | 0,0 |
| 34 | | Beiträge an den Pensions-Sicherungs-Verein VVaG | 49 | 0,1 |
| 35 | D.122 | Unterstellte Sozialbeiträge der Arbeitgeber (ohne Auszubildende) 8) | 2 678 | 4,4 |
| 36 | D.1221 | Lohn- und Gehaltsfortzahlung | 1 420 | 2,4 |
| 37 | | Lohn- und Gehaltsfortzahlung im Krankheitsfall | 1 357 | 2,3 |
| 38 | | Arbeitgeberzuschüsse zum Mutterschaftsgeld 9) | 63 | 0,1 |
| 39 | D.1222 | Unterstellte Sozialbeiträge zur Alters- und Gesundheitsvorsorge von Beamten | - | - |
| 40 | D.1223 | Zahlungen an aus dem Unternehmen ausscheidende Arbeitnehmer | 1 244 | 2,1 |
| 41 | | Entlassungsentschädigungen | 780 | 1,3 |
| 42 | | Aufstockungsbeiträge zu Lohn und Gehalt im Rahmen der Altersteilzeit | 463 | 0,8 |
| 43 | D.1224 | Sonstige freiwillige Sozialleistungen der Arbeitgeber | / | (0,0) |
| 44 | D.123 | Sozialbeiträge der Arbeitgeber für Auszubildende | 163 | 0,3 |
| 45 | D.2 | Kosten für die berufliche Aus- und Weiterbildung | 647 | 1,1 |
| 46 | D.3 | Sonstige Aufwendungen 10) | (48) | (0,1) |
| 47 | D.4 | Steuern auf die Lohnsumme oder Beschäftigtenzahl 11) | 12 | 0,0 |
| 48 | | Nachrichtlich: | | |
| 49 | | Entgeltumwandlung der Arbeitnehmer für betriebliche Altersversorgung | 531 | 0,9 |
| 50 | | Lohnnebenkosten 12) | 13 822 | 22,9 |
| 51 | | dar.: gesetzliche Lohnnebenkosten 13) | 10 218 | 17,0 |
| 52 | | Personalnebenkosten insgesamt 14) | 26 857 | 44,6 |
| 53 | | dar.: gesetzliche Personalnebenkosten 15) | 11 510 | 19,1 |
| 54 | | Bruttoarbeitskosten je Vollzeiteinheit einschließlich Auszubildende | 56 233 | 93,3 |
| 55 | | Bruttoarbeitskosten je geleistete Stunde der Beschäftigten (ohne Auszubildende) | 37,60 | |
| | | Nettoarbeitskosten je geleistete Stunde der Beschäftigten (einschl. Auszubildende) | 35,09 | |

1) Harmonisierter Schlüssel der statistischen Ämter der Europäischen Union nach Verordnung (EG) 1737/2005.- 2) Laufend gezahltes für nicht gearbeitete Tage, Sachleistungen).- 3) Zahlungen, die im Allgemeinen nicht laufend mit jeder Lohn- und Gehaltszahlung 5) Naturalleistungen, Firmenwagen, Personalrabatte, Job-Tickets und Zinssparnisse.- 6) Zahlungen der Arbeitgeber an Versicherungs zur Winterbeschäftigungs-Umlage nach Winterbeschäftigungs-Verordnung.- 8) Sozialleistungen der Arbeitgeber direkt an ihre Arbeit nach Aufwendungsausgleichsgesetz.- 10) Anwerbekosten, vom Arbeitgeber gestellte Berufskleidung.- 11) Ausgleichsabgabe nach "indirekten Kosten" der Internationalen Arbeitsorganisation (ILO).- 13) Gesetzliche Arbeitgeberbeiträge zur Sozialversicherung, Arbeitgeber für Auszubildende, Steuern auf die Lohnsumme oder die Beschäftigtenzahl.- 14) Arbeitskosten insg. abzüglich Entgelt für Lohn- und Gehaltsfortzahlung, unterstellte Sozialbeiträge zur Alters- und Gesundheitsvorsorge von Beamten, Steuern auf die

Wirtschaftszweigen und Unternehmensgrößenklassen

Länder

versorgung

| Arbeitskosten je Vollzeiteinheit in Unternehmen mit ... Arbeitnehmern | | | | | | | | | | | | Lfd. Nr. |
|---|-------|----------|-------|-----------|-------|-----------|-------|---------------|-------|-------------|-------|-------------|
| davon mit ... bis ... Arbeitnehmern | | | | | | | | | | 50 und mehr | | |
| 10 - 49 | | 50 - 249 | | 250 - 499 | | 500 - 999 | | 1000 und mehr | | | | |
| EUR | % | EUR | % | EUR | % | EUR | % | EUR | % | EUR | % | |
| 50 733 | 100,0 | 50 912 | 100,0 | 54 546 | 100,0 | 61 816 | 100,0 | 67 015 | 100,0 | 61 630 | 100,0 | 1 |
| 50 676 | 99,9 | 50 904 | 100,0 | 54 546 | 100,0 | 61 815 | 100,0 | 67 015 | 100,0 | 61 628 | 100,0 | 2 |
| / | / | / | / | - | - | 1 | 0,0 | - | - | / | / | 3 |
| 50 216 | 99,0 | 50 244 | 98,7 | 53 906 | 98,8 | 60 834 | 98,4 | 66 300 | 98,9 | 60 895 | 98,8 | 4 |
| 39 945 | 78,7 | 39 604 | 77,8 | 42 511 | 77,9 | 47 544 | 76,9 | 51 208 | 76,4 | 47 370 | 76,9 | 5 |
| 39 481 | 77,8 | 39 025 | 76,7 | 41 853 | 76,7 | 46 973 | 76,0 | 50 324 | 75,1 | 46 617 | 75,6 | 6 |
| 30 217 | 59,6 | 29 035 | 57,0 | 31 055 | 56,9 | 34 765 | 56,2 | 35 998 | 53,7 | 33 859 | 54,9 | 7 |
| (2 811) | (5,5) | (3 686) | (7,2) | 4 153 | 7,6 | 4 886 | 7,9 | 6 916 | 10,3 | 5 671 | 9,2 | 8 |
| / | / | / | / | 568 | 1,0 | 841 | 1,4 | 635 | 0,9 | (688) | (1,1) | 9 |
| / | / | / | / | 211 | 0,4 | 53 | 0,1 | 113 | 0,2 | (126) | (0,2) | 10 |
| 5 747 | 11,3 | 5 599 | 11,0 | 5 902 | 10,8 | 6 802 | 11,0 | 6 803 | 10,2 | 6 458 | 10,5 | 11 |
| 4 317 | 8,5 | 4 174 | 8,2 | 4 298 | 7,9 | 5 006 | 8,1 | 5 018 | 7,5 | 4 765 | 7,7 | 12 |
| 1 305 | 2,6 | 1 252 | 2,5 | 1 332 | 2,4 | 1 529 | 2,5 | 1 578 | 2,4 | 1 477 | 2,4 | 13 |
| / | / | / | / | 272 | 0,5 | 267 | 0,4 | 207 | 0,3 | 215 | 0,3 | 14 |
| / | / | / | / | 532 | 1,0 | 466 | 0,8 | 494 | 0,7 | (504) | (0,8) | 15 |
| 434 | 0,9 | 514 | 1,0 | 236 | 0,4 | 257 | 0,4 | 332 | 0,5 | 349 | 0,6 | 16 |
| / | / | (579) | (1,1) | 658 | 1,2 | 571 | 0,9 | 884 | 1,3 | 753 | 1,2 | 17 |
| 10 271 | 20,2 | 10 641 | 20,9 | 11 395 | 20,9 | 13 289 | 21,5 | 15 092 | 22,5 | 13 526 | 21,9 | 18 |
| 8 544 | 16,8 | 8 675 | 17,0 | 9 109 | 16,7 | 10 596 | 17,1 | 11 479 | 17,1 | 10 523 | 17,1 | 19 |
| 7 646 | 15,1 | 7 827 | 15,4 | 8 236 | 15,1 | 9 149 | 14,8 | 9 122 | 13,6 | 8 763 | 14,2 | 20 |
| 3 864 | 7,6 | 3 993 | 7,8 | 4 093 | 7,5 | 4 692 | 7,6 | 4 700 | 7,0 | 4 488 | 7,3 | 21 |
| / | / | / | / | 201 | 0,4 | 283 | 0,5 | 272 | 0,4 | (274) | (0,4) | 22 |
| 602 | 1,2 | 609 | 1,2 | 653 | 1,2 | 701 | 1,1 | 737 | 1,1 | 697 | 1,1 | 23 |
| 2 561 | 5,0 | 2 592 | 5,1 | 2 786 | 5,1 | 2 932 | 4,7 | 2 980 | 4,4 | 2 872 | 4,7 | 24 |
| (581) | 1,1 | (595) | (1,2) | 663 | 1,2 | 779 | 1,3 | 656 | 1,0 | 661 | 1,1 | 25 |
| 38 | 0,1 | 38 | 0,1 | 40 | 0,1 | 45 | 0,1 | 48 | 0,1 | 45 | 0,1 | 26 |
| - | - | - | - | - | - | - | - | - | - | - | - | 27 |
| / | / | / | / | 873 | 1,6 | 1 447 | 2,3 | 2 357 | 3,5 | 1 760 | 2,9 | 28 |
| / | / | / | / | (659) | (1,2) | 280 | 0,5 | 1 787 | 2,7 | 1 161 | 1,9 | 29 |
| / | / | / | / | 121 | 0,2 | 326 | 0,5 | 91 | 0,1 | (176) | (0,3) | 30 |
| / | / | / | / | 62 | 0,1 | 626 | 1,0 | 295 | 0,4 | 273 | 0,4 | 31 |
| / | / | / | / | 12 | 0,0 | 193 | 0,3 | 97 | 0,1 | 95 | 0,2 | 32 |
| - | - | - | - | 2 | 0,0 | - | - | 1 | 0,0 | 1 | 0,0 | 33 |
| / | / | / | / | 17 | 0,0 | 22 | 0,0 | 87 | 0,1 | 54 | 0,1 | 34 |
| / | / | (1 824) | (3,6) | 2 127 | 3,9 | 2 560 | 4,1 | 3 416 | 5,1 | 2 830 | 4,6 | 35 |
| (1 162) | (2,3) | (1 345) | (2,6) | 1 491 | 2,7 | 1 445 | 2,3 | 1 496 | 2,2 | 1 457 | 2,4 | 36 |
| (1 109) | (2,2) | (1 293) | (2,5) | 1 426 | 2,6 | 1 374 | 2,2 | 1 429 | 2,1 | 1 393 | 2,3 | 37 |
| (53) | (0,1) | 52 | 0,1 | 65 | 0,1 | 71 | 0,1 | 67 | 0,1 | 64 | 0,1 | 38 |
| - | - | - | - | - | - | - | - | - | - | - | - | 39 |
| / | / | / | / | 622 | 1,1 | 1 090 | 1,8 | 1 904 | 2,8 | 1 358 | 2,2 | 40 |
| / | / | / | / | 234 | 0,4 | 537 | 0,9 | 1 323 | 2,0 | 855 | 1,4 | 41 |
| / | / | / | / | 388 | 0,7 | 553 | 0,9 | 581 | 0,9 | 504 | 0,8 | 42 |
| / | / | / | / | 14 | 0,0 | 25 | 0,0 | 15 | 0,0 | 15 | 0,0 | 43 |
| / | / | (142) | (0,3) | 159 | 0,3 | 133 | 0,2 | 197 | 0,3 | 173 | 0,3 | 44 |
| / | / | (593) | (1,2) | 567 | 1,0 | 845 | 1,4 | 685 | 1,0 | 675 | 1,1 | 45 |
| / | / | / | / | 61 | 0,1 | 126 | 0,2 | 18 | 0,0 | (47) | (0,1) | 46 |
| (10) | (0,0) | 12 | 0,0 | 12 | 0,0 | 12 | 0,0 | 13 | 0,0 | 12 | 0,0 | 47 |
| / | / | / | / | 400 | 0,7 | 650 | 1,1 | 606 | 0,9 | 543 | 0,9 | 48 |
| 10 788 | 21,3 | 11 308 | 22,2 | 12 035 | 22,1 | 14 272 | 23,1 | 15 807 | 23,6 | 14 260 | 23,1 | 49 |
| 8 917 | 17,6 | 9 325 | 18,3 | 9 898 | 18,1 | 10 739 | 17,4 | 10 827 | 16,2 | 10 405 | 16,9 | 50 |
| 20 516 | 40,4 | 21 877 | 43,0 | 23 491 | 43,1 | 27 051 | 43,8 | 31 017 | 46,3 | 27 771 | 45,1 | 51 |
| 10 122 | 20,0 | 10 435 | 20,5 | 11 070 | 20,3 | 12 135 | 19,6 | 12 208 | 18,2 | 11 710 | 19,0 | 52 |
| 48 273 | 95,2 | 48 261 | 94,8 | 51 272 | 94,0 | 58 327 | 94,4 | 61 610 | 91,9 | 57 356 | 93,1 | 53 |
| 30,57 | | 30,94 | | 33,95 | | 38,69 | | 42,62 | | 38,65 | | 54 |
| 29,08 | | 29,33 | | 31,89 | | 36,51 | | 39,18 | | 35,98 | | 55 |

Entgelt für die geleistete Arbeitszeit (Bruttolohn/Bruttogehalt abzüglich Sonderzahlungen, vermögenswirksame Leistungen, Vergütung geleistet werden.- 4) Unbare individuelle Leistungen, Aktienoptionsprogramme, Belegschaftsaktien, Belegschaftseinrichtungen.- träger oder Bildung von Rückstellungen, um ihren Arbeitnehmern Anspruch auf Sozialleistungen zu sichern.- 7) Arbeitgeberbeiträge nehmer, d. h. ohne Zwischenschaltung eines Versicherungsträgers und ohne Rückstellungen zu bilden.- 9) Beiträge zum U2-Verfahren Schwerbehindertenrecht (Teil 2 SGB IX).- 12) Arbeitskosten insg. abzüglich Bruttolöhne und -gehälter (D.11). Entspricht den Lohn- und Gehaltsfortzahlung, unterstellte Sozialbeiträge zur Alters- und Gesundheitsvorsorge von Beamten, Sozialbeiträge der die geleistete Arbeitszeit.- 15) Gesetzliche Arbeitgeberbeiträge zur Sozialversicherung, Vergütung gesetzlicher Feiertage, Lohnsumme oder die Beschäftigtenzahl.-

| Lfd.Nr. | Schlüssel 1) | Kostenart | 10 und mehr | |
|---------|--------------|--|-------------|-------|
| | | | EUR | % |
| 1 | | Bruttoarbeitskosten insgesamt | 36 369 | 100,0 |
| 2 | D | Nettoarbeitskosten (Bruttoarbeitskosten abzüglich Lohnsubventionen) | 36 304 | 99,8 |
| 3 | D.5 | Lohnsubventionen (dem Arbeitgeber erstattete Lohn- und Gehaltszahlungen) | / | / |
| 4 | D.1 | Arbeitnehmerentgelt | 36 140 | 99,4 |
| 5 | D.11 | Bruttolöhne und -gehälter | 28 332 | 77,9 |
| 6 | D.111 | Bruttolöhne und -gehälter (ohne Auszubildende) | 28 062 | 77,2 |
| 7 | D.11111 | Entgelt für die geleistete Arbeitszeit 2) | 22 155 | 60,9 |
| 8 | D.11112 | Sonderzahlungen insgesamt 3) | (1 704) | 4,7 |
| 9 | | dar.: von persönlichen Leistungen und vom Unternehmenserfolg abhängig | / | / |
| 10 | D.1112 | Leistungen zur Vermögensbildung der Arbeitnehmer | (76) | (0,2) |
| 11 | D.1113 | Vergütung für nicht gearbeitete Tage | 3 900 | 10,7 |
| 12 | | Urlaubsvergütung | 2 881 | 7,9 |
| 13 | | Vergütung gesetzlicher Feiertage | 955 | 2,6 |
| 14 | | Vergütung sonstiger betrieblicher oder tariflicher arbeitsfreier Tage | / | / |
| 15 | D.1114 | Sachleistungen 4) | (227) | (0,6) |
| 16 | | dar.: unbare individuelle Leistungen 5) | 213 | 0,6 |
| 17 | D.112 | Bruttolöhne und -gehälter der Auszubildenden | (270) | (0,7) |
| 18 | D.12 | Sozialbeiträge der Arbeitgeber | 7 808 | 21,5 |
| 19 | D.121 | Tatsächliche Sozialbeiträge der Arbeitgeber (ohne Auszubildende) 6) | 6 352 | 17,5 |
| 20 | D.1211 | Gesetzliche Arbeitgeberbeiträge zur Sozialversicherung | 5 990 | 16,5 |
| 21 | | Rentenversicherungsbeiträge | 2 815 | 7,7 |
| 22 | | dar.: Aufstockungsbeiträge zur Rentenversicherung im Rahmen der Altersteilzeit | (90) | (0,2) |
| 23 | | Arbeitslosenversicherungsbeiträge | 446 | 1,2 |
| 24 | | Kranken- und Pflegeversicherungsbeiträge | 2 007 | 5,5 |
| 25 | | Beiträge zur Berufsgenossenschaft | 693 | 1,9 |
| 26 | | Umlage für das Insolvenzgeld | 27 | 0,1 |
| 27 | | Sonstige gesetzliche Aufwendungen 7) | 2 | 0,0 |
| 28 | D.1212 | Aufwendungen für die betriebliche Altersversorgung ohne Entgeltumwandlung | (362) | (1,0) |
| 29 | | Aufwendungen für betriebliche Ruhegeldzusagen | / | / |
| 30 | | Zuwendungen an Pensionskassen | (223) | (0,6) |
| 31 | | Zuwendungen an Unterstützungskassen | / | / |
| 32 | | Beiträge zur Direktversicherung | / | / |
| 33 | | Beiträge an Pensionsfonds | / | / |
| 34 | | Beiträge an den Pensions-Sicherungs-Verein VVaG | / | / |
| 35 | D.122 | Unterstellte Sozialbeiträge der Arbeitgeber (ohne Auszubildende) 8) | 1 389 | 3,8 |
| 36 | D.1221 | Lohn- und Gehaltsfortzahlung | 1 074 | 3,0 |
| 37 | | Lohn- und Gehaltsfortzahlung im Krankheitsfall | 1 028 | 2,8 |
| 38 | | Arbeitgeberzuschüsse zum Mutterschaftsgeld 9) | 45 | 0,1 |
| 39 | D.1222 | Unterstellte Sozialbeiträge zur Alters- und Gesundheitsvorsorge von Beamten | - | - |
| 40 | D.1223 | Zahlungen an aus dem Unternehmen ausscheidende Arbeitnehmer | / | / |
| 41 | | Entlassungsentschädigungen | / | / |
| 42 | | Aufstockungsbeiträge zu Lohn und Gehalt im Rahmen der Altersteilzeit | (145) | (0,4) |
| 43 | D.1224 | Sonstige freiwillige Sozialleistungen der Arbeitgeber | / | / |
| 44 | D.123 | Sozialbeiträge der Arbeitgeber für Auszubildende | (67) | (0,2) |
| 45 | D.2 | Kosten für die berufliche Aus- und Weiterbildung | (132) | 0,4 |
| 46 | D.3 | Sonstige Aufwendungen 10) | / | / |
| 47 | D.4 | Steuern auf die Lohnsumme oder Beschäftigtenzahl 11) | 20 | 0,1 |
| 48 | | Nachrichtlich: | | |
| 49 | | Entgeltumwandlung der Arbeitnehmer für betriebliche Altersversorgung | (229) | (0,6) |
| 50 | | Lohnnebenkosten 12) | 8 037 | 22,1 |
| 51 | | dar.: gesetzliche Lohnnebenkosten 13) | 7 151 | 19,7 |
| 52 | | Personalnebenkosten insgesamt 14) | 14 214 | 39,1 |
| 53 | | dar.: gesetzliche Personalnebenkosten 15) | 8 038 | 22,1 |
| 54 | | Bruttoarbeitskosten je Vollzeiteinheit einschließlich Auszubildende | 35 376 | 97,3 |
| 55 | | Bruttoarbeitskosten je geleistete Stunde der Beschäftigten (ohne Auszubildende) | 21,19 | |
| | | Nettoarbeitskosten je geleistete Stunde der Beschäftigten (einschl. Auszubildende) | 20,58 | |

1) Harmonisierter Schlüssel der statistischen Ämter der Europäischen Union nach Verordnung (EG) 1737/2005.- 2) Laufend gezahltes für nicht gearbeitete Tage, Sachleistungen).- 3) Zahlungen, die im Allgemeinen nicht laufend mit jeder Lohn- und Gehaltszahlung 5) Naturalleistungen, Firmenwagen, Personalrabatte, Job-Tickets und Zinssparnisse.- 6) Zahlungen der Arbeitgeber an Versicherungs zur Winterbeschäftigungs-Umlage nach Winterbeschäftigungs-Verordnung.- 8) Sozialleistungen der Arbeitgeber direkt an ihre Arbeit nach Aufwendungsausgleichsgesetz.- 10) Anwerbekosten, vom Arbeitgeber gestellte Berufskleidung.- 11) Ausgleichsabgabe nach "indirekten Kosten" der Internationalen Arbeitsorganisation (ILO).- 13) Gesetzliche Arbeitgeberbeiträge zur Sozialversicherung, Arbeitgeber für Auszubildende, Steuern auf die Lohnsumme oder die Beschäftigtenzahl.- 14) Arbeitskosten insg. abzüglich Entgelt für Lohn- und Gehaltsfortzahlung, unterstellte Sozialbeiträge zur Alters- und Gesundheitsvorsorge von Beamten, Steuern auf die

Wirtschaftszweigen und Unternehmensgrößenklassen

Länder

und Beseitigung von Umweltverschmutzungen

| Arbeitskosten je Vollzeiteinheit in Unternehmen mit ... Arbeitnehmern | | | | | | | | | | | | Lfd. Nr. |
|---|-------|----------|-------|-----------|---|-----------|-------|---------------|---|-------------|-------|-------------|
| davon mit ... bis ... Arbeitnehmern | | | | | | | | | | 50 und mehr | | |
| 10 - 49 | | 50 - 249 | | 250 - 499 | | 500 - 999 | | 1000 und mehr | | | | |
| EUR | % | EUR | % | EUR | % | EUR | % | EUR | % | EUR | % | |
| 33 162 | 100,0 | 36 785 | 100,0 | . | . | 37 936 | 100,0 | . | . | 37 734 | 100,0 | 1 |
| 33 010 | 99,5 | 36 746 | 99,9 | . | . | 37 931 | 100,0 | . | . | 37 706 | 99,9 | 2 |
| / | / | / | / | . | . | (5) | (0,0) | . | . | / | / | 3 |
| 33 006 | 99,5 | 36 563 | 99,4 | . | . | 37 698 | 99,4 | . | . | 37 473 | 99,3 | 4 |
| 26 224 | 79,1 | 28 551 | 77,6 | . | . | 29 817 | 78,6 | . | . | 29 229 | 77,5 | 5 |
| 26 047 | 78,5 | 28 320 | 77,0 | . | . | 29 374 | 77,4 | . | . | 28 919 | 76,6 | 6 |
| 21 056 | 63,5 | 22 304 | 60,6 | . | . | 23 037 | 60,7 | . | . | 22 623 | 60,0 | 7 |
| / | / | (1 784) | (4,9) | . | . | 2 008 | 5,3 | . | . | (1 927) | 5,1 | 8 |
| / | / | / | / | . | . | 286 | 0,8 | . | . | / | / | 9 |
| / | / | (69) | (0,2) | . | . | 115 | 0,3 | . | . | (83) | (0,2) | 10 |
| 3 446 | 10,4 | 3 997 | 10,9 | . | . | 4 076 | 10,7 | . | . | 4 093 | 10,8 | 11 |
| (2 515) | 7,6 | 2 958 | 8,0 | . | . | 3 018 | 8,0 | . | . | 3 037 | 8,0 | 12 |
| 891 | 2,7 | 958 | 2,6 | . | . | 1 032 | 2,7 | . | . | 982 | 2,6 | 13 |
| / | / | / | / | . | . | 26 | 0,1 | . | . | / | / | 14 |
| / | / | / | / | . | . | 137 | 0,4 | . | . | (193) | (0,5) | 15 |
| 303 | 0,9 | 165 | 0,4 | . | . | 134 | 0,4 | . | . | 175 | 0,5 | 16 |
| / | / | / | (0,6) | . | . | 443 | 1,2 | - | - | (310) | 0,8 | 17 |
| 6 781 | 20,4 | 8 012 | 21,8 | . | . | 7 882 | 20,8 | . | . | 8 244 | 21,8 | 18 |
| 5 734 | 17,3 | 6 511 | 17,7 | . | . | 6 390 | 16,8 | . | . | 6 614 | 17,5 | 19 |
| 5 446 | 16,4 | 6 125 | 16,7 | . | . | 6 180 | 16,3 | . | . | 6 221 | 16,5 | 20 |
| 2 511 | 7,6 | 2 895 | 7,9 | . | . | 2 852 | 7,5 | . | . | 2 944 | 7,8 | 21 |
| / | / | / | / | . | . | 76 | 0,2 | . | . | (111) | (0,3) | 22 |
| 403 | 1,2 | 456 | 1,2 | . | . | 461 | 1,2 | . | . | 464 | 1,2 | 23 |
| 1 872 | 5,6 | 2 058 | 5,6 | . | . | 1 960 | 5,2 | . | . | 2 065 | 5,5 | 24 |
| 634 | 1,9 | 689 | 1,9 | . | . | 860 | 2,3 | . | . | 717 | 1,9 | 25 |
| 25 | 0,1 | 27 | 0,1 | . | . | 29 | 0,1 | . | . | 28 | 0,1 | 26 |
| (1) | (0,0) | - | - | - | - | 17 | 0,0 | - | - | 2 | 0,0 | 27 |
| / | / | / | / | . | . | 211 | 0,6 | . | . | (393) | (1,0) | 28 |
| / | / | / | / | . | . | 145 | 0,4 | . | . | / | / | 29 |
| / | / | / | / | . | . | 12 | 0,0 | . | . | (251) | (0,7) | 30 |
| / | / | / | / | . | . | 1 | 0,0 | . | . | / | / | 31 |
| / | / | / | / | - | - | 52 | 0,1 | - | - | / | / | 32 |
| / | / | / | / | . | . | - | - | - | - | / | / | 33 |
| / | / | / | / | . | . | 1 | 0,0 | . | . | / | / | 34 |
| (1 003) | (3,0) | (1 443) | (3,9) | . | . | 1 384 | 3,6 | . | . | 1 553 | 4,1 | 35 |
| (901) | (2,7) | 1 035 | 2,8 | . | . | 1 154 | 3,0 | . | . | 1 147 | 3,0 | 36 |
| (862) | (2,6) | 988 | 2,7 | . | . | 1 097 | 2,9 | . | . | 1 099 | 2,9 | 37 |
| (39) | 0,1 | 48 | 0,1 | . | . | 56 | 0,1 | . | . | 48 | 0,1 | 38 |
| - | - | - | - | - | - | - | - | - | - | - | - | 39 |
| / | / | / | / | . | . | 223 | 0,6 | . | . | / | / | 40 |
| / | / | / | / | . | . | 84 | 0,2 | . | . | / | / | 41 |
| / | / | / | / | . | . | 140 | 0,4 | . | . | (183) | (0,5) | 42 |
| / | / | / | / | . | . | 7 | 0,0 | . | . | (8) | (0,0) | 43 |
| / | / | / | / | . | . | 108 | 0,3 | - | - | (77) | (0,2) | 44 |
| / | / | / | (0,3) | . | . | 170 | 0,4 | . | . | (162) | 0,4 | 45 |
| / | / | / | / | . | . | 44 | 0,1 | . | . | / | / | 46 |
| (18) | (0,1) | 21 | 0,1 | . | . | 25 | 0,1 | . | . | 21 | 0,1 | 47 |
| / | / | / | / | . | . | 210 | 0,6 | . | . | (235) | (0,6) | 48 |
| 6 938 | 20,9 | 8 234 | 22,4 | . | . | 8 120 | 21,4 | . | . | 8 505 | 22,5 | 49 |
| 6 408 | 19,3 | 7 240 | 19,7 | . | . | 7 465 | 19,7 | . | . | 7 467 | 19,8 | 50 |
| 12 106 | 36,5 | 14 481 | 39,4 | . | . | 14 899 | 39,3 | . | . | 15 111 | 40,0 | 51 |
| 7 256 | 21,9 | 8 140 | 22,1 | . | . | 8 390 | 22,1 | . | . | 8 371 | 22,2 | 52 |
| 32 552 | 98,2 | 35 935 | 97,7 | . | . | 36 113 | 95,2 | . | . | 36 562 | 96,9 | 53 |
| 18,98 | | 21,24 | | . | . | 22,27 | | . | . | 22,15 | | 54 |
| 18,55 | | 20,73 | | . | . | 21,21 | | . | . | 21,45 | | 55 |

Entgelt für die geleistete Arbeitszeit (Bruttolohn/Bruttogehalt abzüglich Sonderzahlungen, vermögenswirksame Leistungen, Vergütung geleistet werden.- 4) Unbare individuelle Leistungen, Aktienoptionsprogramme, Belegschaftsaktien, Belegschaftseinrichtungen.- träger oder Bildung von Rückstellungen, um ihren Arbeitnehmern Anspruch auf Sozialleistungen zu sichern.- 7) Arbeitgeberbeiträge nehmer, d. h. ohne Zwischenschaltung eines Versicherungsträgers und ohne Rückstellungen zu bilden.- 9) Beiträge zum U2-Verfahren Schwerbehindertenrecht (Teil 2 SGB IX).- 12) Arbeitskosten insg. abzüglich Bruttolöhne und -gehälter (D.11). Entspricht den Lohn- und Gehaltsfortzahlung, unterstellte Sozialbeiträge zur Alters- und Gesundheitsvorsorge von Beamten, Sozialbeiträge der die geleistete Arbeitszeit.- 15) Gesetzliche Arbeitgeberbeiträge zur Sozialversicherung, Vergütung gesetzlicher Feiertage, Lohnsumme oder die Beschäftigtenzahl.-

| Lfd.Nr. | Schlüssel 1) | Kostenart | 10 und mehr | |
|---------|--------------|--|-------------|-------|
| | | | EUR | % |
| 1 | | B r u t t o a r b e i t s k o s t e n i n s g e s a m t | 46 318 | 100,0 |
| 2 | D | Nettoarbeitskosten (Bruttoarbeitskosten abzüglich Lohnsubventionen) | 46 293 | 99,9 |
| 3 | D.5 | Lohnsubventionen (dem Arbeitgeber erstattete Lohn- und Gehaltszahlungen) | / | / |
| 4 | D.1 | Arbeitnehmerentgelt | 45 874 | 99,0 |
| 5 | D.11 | Bruttolöhne und -gehälter | 35 486 | 76,6 |
| 6 | D.111 | Bruttolöhne und -gehälter (ohne Auszubildende) | 34 962 | 75,5 |
| 7 | D.11111 | Entgelt für die geleistete Arbeitszeit 2) | 27 115 | 58,5 |
| 8 | D.11112 | Sonderzahlungen insgesamt 3) | 2 398 | 5,2 |
| 9 | | dar.: von persönlichen Leistungen und vom Unternehmenserfolg abhängig | / | / |
| 10 | D.1112 | Leistungen zur Vermögensbildung der Arbeitnehmer | 78 | 0,2 |
| 11 | D.1113 | Vergütung für nicht gearbeitete Tage | 5 167 | 11,2 |
| 12 | | Urlaubsvergütung | 3 848 | 8,3 |
| 13 | | Vergütung gesetzlicher Feiertage | 1 194 | 2,6 |
| 14 | | Vergütung sonstiger betrieblicher oder tariflicher arbeitsfreier Tage | (126) | (0,3) |
| 15 | D.1114 | Sachleistungen 4) | (204) | (0,4) |
| 16 | | dar.: unbare individuelle Leistungen 5) | 149 | 0,3 |
| 17 | D.112 | Bruttolöhne und -gehälter der Auszubildenden | (523) | (1,1) |
| 18 | D.12 | Sozialbeiträge der Arbeitgeber | 10 388 | 22,4 |
| 19 | D.121 | Tatsächliche Sozialbeiträge der Arbeitgeber (ohne Auszubildende) 6) | 8 379 | 18,1 |
| 20 | D.1211 | Gesetzliche Arbeitgeberbeiträge zur Sozialversicherung | 7 498 | 16,2 |
| 21 | | Rentenversicherungsbeiträge | 3 664 | 7,9 |
| 22 | | dar.: Aufstockungsbeiträge zur Rentenversicherung im Rahmen der Altersteilzeit | (218) | (0,5) |
| 23 | | Arbeitslosenversicherungsbeiträge | 574 | 1,2 |
| 24 | | Kranken- und Pflegeversicherungsbeiträge | 2 519 | 5,4 |
| 25 | | Beiträge zur Berufsgenossenschaft | 707 | 1,5 |
| 26 | | Umlage für das Insolvenzgeld | 34 | 0,1 |
| 27 | | Sonstige gesetzliche Aufwendungen 7) | - | - |
| 28 | D.1212 | Aufwendungen für die betriebliche Altersversorgung ohne Entgeltumwandlung | (881) | (1,9) |
| 29 | | Aufwendungen für betriebliche Ruhegeldzusagen | / | / |
| 30 | | Zuwendungen an Pensionskassen | / | / |
| 31 | | Zuwendungen an Unterstützungskassen | (111) | (0,2) |
| 32 | | Beiträge zur Direktversicherung | / | / |
| 33 | | Beiträge an Pensionsfonds | - | - |
| 34 | | Beiträge an den Pensions-Sicherungs-Verein VVaG | / | / |
| 35 | D.122 | Unterstellte Sozialbeiträge der Arbeitgeber (ohne Auszubildende) 8) | 1 880 | 4,1 |
| 36 | D.1221 | Lohn- und Gehaltsfortzahlung | 1 377 | 3,0 |
| 37 | | Lohn- und Gehaltsfortzahlung im Krankheitsfall | 1 317 | 2,8 |
| 38 | | Arbeitgeberzuschüsse zum Mutterschaftsgeld 9) | 60 | 0,1 |
| 39 | D.1222 | Unterstellte Sozialbeiträge zur Alters- und Gesundheitsvorsorge von Beamten | - | - |
| 40 | D.1223 | Zahlungen an aus dem Unternehmen ausscheidende Arbeitnehmer | (488) | (1,1) |
| 41 | | Entlassungsentschädigungen | / | / |
| 42 | | Aufstockungsbeiträge zu Lohn und Gehalt im Rahmen der Altersteilzeit | (365) | (0,8) |
| 43 | D.1224 | Sonstige freiwillige Sozialleistungen der Arbeitgeber | / | / |
| 44 | D.123 | Sozialbeiträge der Arbeitgeber für Auszubildende | (129) | (0,3) |
| 45 | D.2 | Kosten für die berufliche Aus- und Weiterbildung | (367) | (0,8) |
| 46 | D.3 | Sonstige Aufwendungen 10) | / | / |
| 47 | D.4 | Steuern auf die Lohnsumme oder Beschäftigtenzahl 11) | 11 | 0,0 |
| 48 | | Nachrichtlich: | | |
| 49 | | Entgeltumwandlung der Arbeitnehmer für betriebliche Altersversorgung | (235) | (0,5) |
| 50 | | Lohnnebenkosten 12) | 10 833 | 23,4 |
| 51 | | dar.: gesetzliche Lohnnebenkosten 13) | 9 015 | 19,5 |
| 52 | | Personalnebenkosten insgesamt 14) | 19 204 | 41,5 |
| 53 | | dar.: gesetzliche Personalnebenkosten 15) | 10 080 | 21,8 |
| 54 | | Bruttoarbeitskosten je Vollzeiteinheit einschließlich Auszubildende | 44 310 | 95,7 |
| 55 | | Bruttoarbeitskosten je geleistete Stunde der Beschäftigten (ohne Auszubildende) | 27,65 | |
| | | Nettoarbeitskosten je geleistete Stunde der Beschäftigten (einschl. Auszubildende) | 26,44 | |

1) Harmonisierter Schlüssel der statistischen Ämter der Europäischen Union nach Verordnung (EG) 1737/2005.- 2) Laufend gezahltes für nicht gearbeitete Tage, Sachleistungen).- 3) Zahlungen, die im Allgemeinen nicht laufend mit jeder Lohn- und Gehaltszahlung 5) Naturalleistungen, Firmenwagen, Personalrabatte, Job-Tickets und Zinssparnisse.- 6) Zahlungen der Arbeitgeber an Versicherungs zur Winterbeschäftigungs-Umlage nach Winterbeschäftigungs-Verordnung.- 8) Sozialleistungen der Arbeitgeber direkt an ihre Arbeit nach Aufwendungsausgleichsgesetz.- 10) Anwerbskosten, vom Arbeitgeber gestellte Berufskleidung.- 11) Ausgleichsabgabe nach "indirekten Kosten" der Internationalen Arbeitsorganisation (ILO).- 13) Gesetzliche Arbeitgeberbeiträge zur Sozialversicherung, Arbeitgeber für Auszubildende, Steuern auf die Lohnsumme oder die Beschäftigtenzahl.- 14) Arbeitskosten insg. abzüglich Entgelt für Lohn- und Gehaltsfortzahlung, unterstellte Sozialbeiträge zur Alters- und Gesundheitsvorsorge von Beamten, Steuern auf die

Wirtschaftszweigen und Unternehmensgrößenklassen

Länder

versorgung

| Arbeitskosten je Vollzeiteinheit in Unternehmen mit ... Arbeitnehmern | | | | | | | | | | | | Lfd. Nr. |
|---|-------|----------|---|-----------|-------|-----------|---|---------------|---|-------------|-------|-------------|
| davon mit ... bis ... Arbeitnehmern | | | | | | | | | | 50 und mehr | | |
| 10 - 49 | | 50 - 249 | | 250 - 499 | | 500 - 999 | | 1000 und mehr | | | | |
| EUR | % | EUR | % | EUR | % | EUR | % | EUR | % | EUR | % | |
| 43 924 | 100,0 | . | . | 48 032 | 100,0 | . | . | - | - | 46 888 | 100,0 | 1 |
| 43 884 | 99,9 | . | . | 48 031 | 100,0 | . | . | - | - | 46 865 | 100,0 | 2 |
| / | / | . | . | 2 | 0,0 | - | - | - | - | / | / | 3 |
| 43 679 | 99,4 | . | . | 47 395 | 98,7 | . | . | - | - | 46 395 | 99,0 | 4 |
| 33 736 | 76,8 | . | . | 36 356 | 75,7 | . | . | - | - | 35 902 | 76,6 | 5 |
| 33 376 | 76,0 | . | . | 35 621 | 74,2 | . | . | - | - | 35 340 | 75,4 | 6 |
| 26 010 | 59,2 | . | . | 26 679 | 55,5 | . | . | - | - | 27 378 | 58,4 | 7 |
| 2 128 | 4,8 | . | . | 3 047 | 6,3 | . | . | - | - | 2 462 | 5,3 | 8 |
| / | / | . | . | 186 | 0,4 | - | - | - | - | / | / | 9 |
| (62) | / | . | . | 117 | 0,2 | . | . | - | - | (82) | (0,2) | 10 |
| 5 003 | 11,4 | . | . | 5 289 | 11,0 | . | . | - | - | 5 207 | 11,1 | 11 |
| 3 772 | 8,6 | . | . | 3 886 | 8,1 | . | . | - | - | 3 866 | 8,2 | 12 |
| 1 129 | 2,6 | . | . | 1 208 | 2,5 | . | . | - | - | 1 210 | 2,6 | 13 |
| / | / | . | . | 196 | 0,4 | - | - | - | - | (131) | (0,3) | 14 |
| / | / | . | . | 488 | 1,0 | . | . | - | - | (212) | 0,5 | 15 |
| 173 | 0,4 | . | . | 252 | 0,5 | . | . | - | - | 143 | 0,3 | 16 |
| / | / | . | . | 735 | 1,5 | . | . | - | - | (562) | (1,2) | 17 |
| 9 943 | 22,6 | . | . | 11 039 | 23,0 | . | . | - | - | 10 494 | 22,4 | 18 |
| 8 178 | 18,6 | . | . | 8 499 | 17,7 | . | . | - | - | 8 427 | 18,0 | 19 |
| 7 430 | 16,9 | . | . | 7 511 | 15,6 | . | . | - | - | 7 514 | 16,0 | 20 |
| 3 559 | 8,1 | . | . | 3 739 | 7,8 | . | . | - | - | 3 689 | 7,9 | 21 |
| / | / | . | . | 328 | 0,7 | . | . | - | - | (226) | (0,5) | 22 |
| 562 | 1,3 | . | . | 573 | 1,2 | . | . | - | - | 576 | 1,2 | 23 |
| 2 612 | 5,9 | . | . | 2 437 | 5,1 | . | . | - | - | 2 497 | 5,3 | 24 |
| 664 | 1,5 | . | . | 727 | 1,5 | . | . | - | - | 718 | 1,5 | 25 |
| 33 | 0,1 | . | . | 35 | 0,1 | . | . | - | - | 35 | 0,1 | 26 |
| - | - | - | - | - | - | - | - | - | - | - | - | 27 |
| / | / | . | . | 988 | 2,1 | . | . | - | - | (913) | (1,9) | 28 |
| / | / | . | . | 85 | 0,2 | . | . | - | - | / | / | 29 |
| / | / | . | . | 387 | 0,8 | - | - | - | - | / | / | 30 |
| / | / | . | . | 350 | 0,7 | - | - | - | - | 130 | 0,3 | 31 |
| / | / | . | . | 164 | 0,3 | . | . | - | - | / | / | 32 |
| - | - | - | - | - | - | - | - | - | - | - | - | 33 |
| / | / | . | . | 2 | 0,0 | . | . | - | - | / | / | 34 |
| (1 682) | (3,8) | . | . | 2 359 | 4,9 | . | . | - | - | 1 927 | 4,1 | 35 |
| (1 315) | (3,0) | . | . | 1 609 | 3,3 | . | . | - | - | 1 391 | 3,0 | 36 |
| (1 265) | (2,9) | . | . | 1 548 | 3,2 | . | . | - | - | 1 329 | 2,8 | 37 |
| 50 | (0,1) | . | . | 61 | 0,1 | . | . | - | - | 62 | 0,1 | 38 |
| - | - | - | - | - | - | - | - | - | - | - | - | 39 |
| / | / | . | . | 721 | 1,5 | . | . | - | - | (519) | (1,1) | 40 |
| / | / | . | . | 173 | 0,4 | . | . | - | - | / | / | 41 |
| / | / | . | . | 548 | 1,1 | . | . | - | - | (388) | (0,8) | 42 |
| / | / | . | . | 29 | 0,1 | - | - | - | - | / | / | 43 |
| / | / | . | . | 180 | 0,4 | . | . | - | - | (140) | (0,3) | 44 |
| / | / | . | . | 572 | 1,2 | . | . | - | - | (412) | (0,9) | 45 |
| / | / | . | . | 55 | 0,1 | - | - | - | - | / | / | 46 |
| / | / | . | . | 11 | 0,0 | . | . | - | - | 11 | 0,0 | 47 |
| / | / | . | . | 337 | 0,7 | . | . | - | - | (249) | (0,5) | 48 |
| 10 188 | 23,2 | . | . | 11 676 | 24,3 | . | . | - | - | 10 986 | 23,4 | 49 |
| 8 837 | 20,1 | . | . | 9 312 | 19,4 | . | . | - | - | 9 057 | 19,3 | 50 |
| 17 915 | 40,8 | . | . | 21 354 | 44,5 | . | . | - | - | 19 510 | 41,6 | 51 |
| 9 882 | 22,5 | . | . | 10 339 | 21,5 | . | . | - | - | 10 127 | 21,6 | 52 |
| 42 692 | 97,2 | . | . | 45 249 | 94,2 | . | . | - | - | 44 687 | 95,3 | 53 |
| 26,16 | | . | . | 29,96 | | . | . | - | - | 28,00 | | 54 |
| 25,40 | | . | . | 28,22 | | . | . | - | - | 26,69 | | 55 |

Entgelt für die geleistete Arbeitszeit (Bruttolohn/Bruttogehalt abzüglich Sonderzahlungen, vermögenswirksame Leistungen, Vergütung geleistet werden.- 4) Unbare individuelle Leistungen, Aktienoptionsprogramme, Belegschaftsaktien, Belegschaftseinrichtungen.- träger oder Bildung von Rückstellungen, um ihren Arbeitnehmern Anspruch auf Sozialleistungen zu sichern.- 7) Arbeitgeberbeiträge nehmer, d. h. ohne Zwischenschaltung eines Versicherungsträgers und ohne Rückstellungen zu bilden.- 9) Beiträge zum U2-Verfahren Schwerbehindertenrecht (Teil 2 SGB IX).- 12) Arbeitskosten insg. abzüglich Bruttolöhne und -gehälter (D.11). Entspricht den Lohn- und Gehaltsfortzahlung, unterstellte Sozialbeiträge zur Alters- und Gesundheitsvorsorge von Beamten, Sozialbeiträge der die geleistete Arbeitszeit.- 15) Gesetzliche Arbeitgeberbeiträge zur Sozialversicherung, Vergütung gesetzlicher Feiertage, Lohnsumme oder die Beschäftigtenzahl.-

| Lfd.Nr. | Schlüssel 1) | Kostenart | 10 und mehr | |
|---------|--------------|--|-------------|-------|
| | | | EUR | % |
| | | | | |
| 1 | | Bruttoarbeitskosten insgesamt | 42 710 | 100,0 |
| 2 | D | Nettoarbeitskosten (Bruttoarbeitskosten abzüglich Lohnsubventionen) | 42 660 | 99,9 |
| 3 | D.5 | Lohnsubventionen (dem Arbeitgeber erstattete Lohn- und Gehaltszahlungen) | / | / |
| 4 | D.1 | Arbeitnehmerentgelt | 42 395 | 99,3 |
| 5 | D.11 | Bruttolöhne und -gehälter | 32 914 | 77,1 |
| 6 | D.111 | Bruttolöhne und -gehälter (ohne Auszubildende) | 32 656 | 76,5 |
| 7 | D.11111 | Entgelt für die geleistete Arbeitszeit 2) | 25 743 | 60,3 |
| 8 | D.11112 | Sonderzahlungen insgesamt 3) | 2 000 | 4,7 |
| 9 | | dar.: von persönlichen Leistungen und vom Unternehmenserfolg abhängig | (266) | (0,6) |
| 10 | D.1112 | Leistungen zur Vermögensbildung der Arbeitnehmer | (77) | (0,2) |
| 11 | D.1113 | Vergütung für nicht gearbeitete Tage | 4 757 | 11,1 |
| 12 | | Urlaubsvergütung | 3 611 | 8,5 |
| 13 | | Vergütung gesetzlicher Feiertage | 1 108 | 2,6 |
| 14 | | Vergütung sonstiger betrieblicher oder tariflicher arbeitsfreier Tage | / | / |
| 15 | D.1114 | Sachleistungen 4) | / | / |
| 16 | | dar.: unbare individuelle Leistungen 5) | 80 | 0,2 |
| 17 | D.112 | Bruttolöhne und -gehälter der Auszubildenden | 258 | 0,6 |
| 18 | D.12 | Sozialbeiträge der Arbeitgeber | 9 481 | 22,2 |
| 19 | D.121 | Tatsächliche Sozialbeiträge der Arbeitgeber (ohne Auszubildende) 6) | 7 695 | 18,0 |
| 20 | D.1211 | Gesetzliche Arbeitgeberbeiträge zur Sozialversicherung | 6 911 | 16,2 |
| 21 | | Rentenversicherungsbeiträge | 3 403 | 8,0 |
| 22 | | dar.: Aufstockungsbeiträge zur Rentenversicherung im Rahmen der Altersteilzeit | (141) | 0,3 |
| 23 | | Arbeitslosenversicherungsbeiträge | 539 | 1,3 |
| 24 | | Kranken- und Pflegeversicherungsbeiträge | 2 376 | 5,6 |
| 25 | | Beiträge zur Berufsgenossenschaft | 560 | 1,3 |
| 26 | | Umlage für das Insolvenzgeld | 32 | 0,1 |
| 27 | | Sonstige gesetzliche Aufwendungen 7) | (1) | (0,0) |
| 28 | D.1212 | Aufwendungen für die betriebliche Altersversorgung ohne Entgeltumwandlung | (784) | (1,8) |
| 29 | | Aufwendungen für betriebliche Ruhegeldzusagen | / | / |
| 30 | | Zuwendungen an Pensionskassen | (630) | (1,5) |
| 31 | | Zuwendungen an Unterstützungskassen | (36) | (0,1) |
| 32 | | Beiträge zur Direktversicherung | / | / |
| 33 | | Beiträge an Pensionsfonds | (0) | (0,0) |
| 34 | | Beiträge an den Pensions-Sicherungs-Verein VVaG | (1) | (0,0) |
| 35 | D.122 | Unterstellte Sozialbeiträge der Arbeitgeber (ohne Auszubildende) 8) | 1 718 | 4,0 |
| 36 | D.1221 | Lohn- und Gehaltsfortzahlung | 1 459 | 3,4 |
| 37 | | Lohn- und Gehaltsfortzahlung im Krankheitsfall | 1 405 | 3,3 |
| 38 | | Arbeitgeberzuschüsse zum Mutterschaftsgeld 9) | 54 | 0,1 |
| 39 | D.1222 | Unterstellte Sozialbeiträge zur Alters- und Gesundheitsvorsorge von Beamten | - | - |
| 40 | D.1223 | Zahlungen an aus dem Unternehmen ausscheidende Arbeitnehmer | (244) | (0,6) |
| 41 | | Entlassungsentschädigungen | (17) | (0,0) |
| 42 | | Aufstockungsbeträge zu Lohn und Gehalt im Rahmen der Altersteilzeit | (227) | (0,5) |
| 43 | D.1224 | Sonstige freiwillige Sozialleistungen der Arbeitgeber | (15) | (0,0) |
| 44 | D.123 | Sozialbeiträge der Arbeitgeber für Auszubildende | 68 | 0,2 |
| 45 | D.2 | Kosten für die berufliche Aus- und Weiterbildung | 267 | 0,6 |
| 46 | D.3 | Sonstige Aufwendungen 10) | / | / |
| 47 | D.4 | Steuern auf die Lohnsumme oder Beschäftigtenzahl 11) | 10 | 0,0 |
| 48 | | Nachrichtlich: | | |
| 49 | | Entgeltumwandlung der Arbeitnehmer für betriebliche Altersversorgung | (300) | 0,7 |
| 50 | | Lohnnebenkosten 12) | 9 795 | 22,9 |
| 51 | | dar.: gesetzliche Lohnnebenkosten 13) | 8 448 | 19,8 |
| 52 | | Personalnebenkosten insgesamt 14) | 16 967 | 39,7 |
| 53 | | dar.: gesetzliche Personalnebenkosten 15) | 9 487 | 22,2 |
| 54 | | Bruttoarbeitskosten je Vollzeiteinheit einschließlich Auszubildende | 41 569 | 97,3 |
| 55 | | Bruttoarbeitskosten je geleistete Stunde der Beschäftigten (ohne Auszubildende) | 25,33 | |
| | | Nettoarbeitskosten je geleistete Stunde der Beschäftigten (einschl. Auszubildende) | 24,62 | |

1) Harmonisierter Schlüssel der statistischen Ämter der Europäischen Union nach Verordnung (EG) 1737/2005.- 2) Laufend gezahltes für nicht gearbeitete Tage, Sachleistungen).- 3) Zahlungen, die im Allgemeinen nicht laufend mit jeder Lohn- und Gehaltszahlung 5) Naturalleistungen, Firmenwagen, Personalrabatte, Job-Tickets und Zinssparnisse.- 6) Zahlungen der Arbeitgeber an Versicherungs zur Winterbeschäftigungs-Umlage nach Winterbeschäftigungs-Verordnung.- 8) Sozialleistungen der Arbeitgeber direkt an ihre Arbeit nach Aufwendungsausgleichsgesetz.- 10) Anwerbungskosten, vom Arbeitgeber gestellte Berufskleidung.- 11) Ausgleichsabgabe nach "indirekten Kosten" der Internationalen Arbeitsorganisation (ILO).- 13) Gesetzliche Arbeitgeberbeiträge zur Sozialversicherung, Arbeitgeber für Auszubildende, Steuern auf die Lohnsumme oder die Beschäftigtenzahl.- 14) Arbeitskosten insg. abzüglich Entgelt für Lohn- und Gehaltsfortzahlung, unterstellte Sozialbeiträge zur Alters- und Gesundheitsvorsorge von Beamten, Steuern auf die

Wirtschaftszweigen und Unternehmensgrößenklassen

Länder

entsorgung

| Arbeitskosten je Vollzeiteinheit in Unternehmen mit ... Arbeitnehmern | | | | | | | | | | | | Lfd. Nr. |
|---|-------|----------|-------|-----------|---|-----------|---|---------------|---|-------------|-------|-------------|
| davon mit ... bis ... Arbeitnehmern | | | | | | | | | | 50 und mehr | | |
| 10 - 49 | | 50 - 249 | | 250 - 499 | | 500 - 999 | | 1000 und mehr | | | | |
| EUR | % | EUR | % | EUR | % | EUR | % | EUR | % | EUR | % | |
| 34 578 | 100,0 | 43 144 | 100,0 | . | . | - | - | . | . | 46 864 | 100,0 | 1 |
| 34 467 | 99,7 | 43 100 | 99,9 | . | . | - | - | . | . | 46 846 | 100,0 | 2 |
| / | / | 44 | 0,1 | . | . | - | - | - | - | (18) | (0,0) | 3 |
| 34 452 | 99,6 | 42 818 | 99,2 | . | . | - | - | . | . | 46 453 | 99,1 | 4 |
| 27 359 | 79,1 | 33 325 | 77,2 | . | . | - | - | . | . | 35 752 | 76,3 | 5 |
| 27 226 | 78,7 | 33 080 | 76,7 | . | . | - | - | . | . | 35 431 | 75,6 | 6 |
| 22 059 | 63,8 | 25 929 | 60,1 | . | . | - | - | . | . | 27 625 | 58,9 | 7 |
| / | / | 2 183 | 5,1 | . | . | - | - | . | . | 2 467 | 5,3 | 8 |
| / | / | / | / | . | . | - | - | - | - | (290) | (0,6) | 9 |
| / | / | (112) | (0,3) | . | . | - | - | . | . | 85 | 0,2 | 10 |
| 3 905 | 11,3 | 4 798 | 11,1 | . | . | - | - | . | . | 5 192 | 11,1 | 11 |
| (2 910) | 8,4 | 3 611 | 8,4 | . | . | - | - | . | . | 3 969 | 8,5 | 12 |
| 946 | 2,7 | 1 136 | 2,6 | . | . | - | - | . | . | 1 191 | 2,5 | 13 |
| / | / | / | / | . | . | - | - | - | - | / | (0,1) | 14 |
| / | / | 58 | 0,1 | . | . | - | - | . | . | 62 | 0,1 | 15 |
| 115 | 0,3 | 58 | 0,1 | . | . | - | - | . | . | 62 | 0,1 | 16 |
| / | (0,4) | (245) | (0,6) | . | . | - | - | - | - | 322 | 0,7 | 17 |
| 7 093 | 20,5 | 9 493 | 22,0 | . | . | - | - | . | . | 10 701 | 22,8 | 18 |
| 5 994 | 17,3 | 7 991 | 18,5 | . | . | - | - | . | . | 8 563 | 18,3 | 19 |
| 5 682 | 16,4 | 6 911 | 16,0 | . | . | - | - | . | . | 7 539 | 16,1 | 20 |
| 2 758 | 8,0 | 3 422 | 7,9 | . | . | - | - | . | . | 3 733 | 8,0 | 21 |
| / | / | / | / | . | . | - | - | . | . | (191) | (0,4) | 22 |
| 449 | 1,3 | 545 | 1,3 | . | . | - | - | . | . | 585 | 1,2 | 23 |
| 2 029 | 5,9 | 2 365 | 5,5 | . | . | - | - | . | . | 2 553 | 5,4 | 24 |
| (418) | 1,2 | 546 | 1,3 | . | . | - | - | . | . | 632 | 1,3 | 25 |
| 26 | 0,1 | 32 | 0,1 | . | . | - | - | . | . | 35 | 0,1 | 26 |
| / | / | - | - | - | - | - | - | - | - | - | - | 27 |
| / | / | (1 080) | (2,5) | . | . | - | - | . | . | 1 025 | 2,2 | 28 |
| / | / | / | / | . | . | - | - | . | . | (105) | (0,2) | 29 |
| / | / | / | / | . | . | - | - | . | . | 903 | (1,9) | 30 |
| / | / | - | - | - | - | - | - | . | . | (0) | (0,0) | 31 |
| / | / | / | / | . | . | - | - | . | . | / | / | 32 |
| - | - | / | / | - | - | - | - | - | - | (0) | (0,0) | 33 |
| / | / | / | / | . | . | - | - | . | . | (1) | (0,0) | 34 |
| (1 063) | (3,1) | (1 439) | 3,3 | . | . | - | - | . | . | 2 053 | 4,4 | 35 |
| (1 014) | (2,9) | 1 301 | 3,0 | . | . | - | - | . | . | 1 686 | 3,6 | 36 |
| (970) | (2,8) | 1 241 | 2,9 | . | . | - | - | . | . | 1 627 | 3,5 | 37 |
| 44 | 0,1 | 61 | 0,1 | . | . | - | - | . | . | 60 | 0,1 | 38 |
| - | - | - | - | - | - | - | - | - | - | - | - | 39 |
| / | / | / | / | . | . | - | - | . | . | (344) | (0,7) | 40 |
| / | / | / | / | . | . | - | - | . | . | (23) | (0,0) | 41 |
| / | / | / | / | . | . | - | - | . | . | (322) | (0,7) | 42 |
| / | / | (24) | (0,1) | . | . | - | - | . | . | 22 | 0,0 | 43 |
| (36) | (0,1) | (63) | (0,1) | . | . | - | - | - | - | 85 | 0,2 | 44 |
| / | / | 277 | 0,6 | . | . | - | - | . | . | 371 | 0,8 | 45 |
| / | / | 37 | 0,1 | . | . | - | - | . | . | 29 | 0,1 | 46 |
| / | / | 11 | 0,0 | . | . | - | - | . | . | 11 | 0,0 | 47 |
| / | / | 136 | 0,3 | . | . | - | - | . | . | 409 | 0,9 | 48 |
| 7 219 | 20,9 | 9 819 | 22,8 | . | . | - | - | . | . | 11 112 | 23,7 | 49 |
| 6 739 | 19,5 | 8 287 | 19,2 | . | . | - | - | . | . | 9 321 | 19,9 | 50 |
| 12 519 | 36,2 | 17 215 | 39,9 | . | . | - | - | . | . | 19 239 | 41,1 | 51 |
| 7 649 | 22,1 | 9 360 | 21,7 | . | . | - | - | . | . | 10 427 | 22,2 | 52 |
| 34 020 | 98,4 | 41 989 | 97,3 | . | . | - | - | . | . | 45 364 | 96,8 | 53 |
| 19,92 | | 25,18 | | . | | - | | . | | 28,22 | | 54 |
| 19,54 | | 24,47 | | . | | - | | . | | 27,28 | | 55 |

Entgelt für die geleistete Arbeitszeit (Bruttolohn/Bruttogehalt abzüglich Sonderzahlungen, vermögenswirksame Leistungen, Vergütung geleistet werden.- 4) Unbare individuelle Leistungen, Aktienoptionsprogramme, Belegschaftsaktien, Belegschaftseinrichtungen.- träger oder Bildung von Rückstellungen, um ihren Arbeitnehmern Anspruch auf Sozialleistungen zu sichern.- 7) Arbeitgeberbeiträge nehmer, d. h. ohne Zwischenschaltung eines Versicherungsträgers und ohne Rückstellungen zu bilden.- 9) Beiträge zum U2-Verfahren Schwerbehindertenrecht (Teil 2 SGB IX).- 12) Arbeitskosten insg. abzüglich Bruttolöhne und -gehälter (D.11). Entspricht den Lohn- und Gehaltsfortzahlung, unterstellte Sozialbeiträge zur Alters- und Gesundheitsvorsorge von Beamten, Sozialbeiträge der die geleistete Arbeitszeit.- 15) Gesetzliche Arbeitgeberbeiträge zur Sozialversicherung, Vergütung gesetzlicher Feiertage, Lohnsumme oder die Beschäftigtenzahl.-

| Lfd.Nr. | Schlüssel 1) | Kostenart | 10 und mehr | |
|---------|--------------|--|-------------|-------|
| | | | EUR | % |
| 1 | | Bruttoarbeitskosten insgesamt | 32 985 | 100,0 |
| 2 | D | Nettoarbeitskosten (Bruttoarbeitskosten abzüglich Lohnsubventionen) | 32 907 | 99,8 |
| 3 | D.5 | Lohnsubventionen (dem Arbeitgeber erstattete Lohn- und Gehaltszahlungen) | / | / |
| 4 | D.1 | Arbeitnehmerentgelt | 32 829 | 99,5 |
| 5 | D.11 | Bruttolöhne und -gehälter | 25 902 | 78,5 |
| 6 | D.111 | Bruttolöhne und -gehälter (ohne Auszubildende) | 25 701 | 77,9 |
| 7 | D.11111 | Entgelt für die geleistete Arbeitszeit 2) | 20 426 | 61,9 |
| 8 | D.11112 | Sonderzahlungen insgesamt 3) | (1 490) | (4,5) |
| 9 | | dar.: von persönlichen Leistungen und vom Unternehmenserfolg abhängig | / | / |
| 10 | D.1112 | Leistungen zur Vermögensbildung der Arbeitnehmer | (76) | (0,2) |
| 11 | D.1113 | Vergütung für nicht gearbeitete Tage | 3 461 | 10,5 |
| 12 | | Urlaubsvergütung | 2 541 | 7,7 |
| 13 | | Vergütung gesetzlicher Feiertage | 873 | 2,6 |
| 14 | | Vergütung sonstiger betrieblicher oder tariflicher arbeitsfreier Tage | / | / |
| 15 | D.1114 | Sachleistungen 4) | / | / |
| 16 | | dar.: unbare individuelle Leistungen 5) | 247 | 0,7 |
| 17 | D.112 | Bruttolöhne und -gehälter der Auszubildenden | (201) | (0,6) |
| 18 | D.12 | Sozialbeiträge der Arbeitgeber | 6 928 | 21,0 |
| 19 | D.121 | Tatsächliche Sozialbeiträge der Arbeitgeber (ohne Auszubildende) 6) | 5 657 | 17,1 |
| 20 | D.1211 | Gesetzliche Arbeitgeberbeiträge zur Sozialversicherung | 5 483 | 16,6 |
| 21 | | Rentenversicherungsbeiträge | 2 521 | 7,6 |
| 22 | | dar.: Aufstockungsbeiträge zur Rentenversicherung im Rahmen der Altersteilzeit | / | / |
| 23 | | Arbeitslosenversicherungsbeiträge | 401 | 1,2 |
| 24 | | Kranken- und Pflegeversicherungsbeiträge | 1 829 | 5,5 |
| 25 | | Beiträge zur Berufsgenossenschaft | 704 | 2,1 |
| 26 | | Umlage für das Insolvenzgeld | 25 | 0,1 |
| 27 | | Sonstige gesetzliche Aufwendungen 7) | 2 | (0,0) |
| 28 | D.1212 | Aufwendungen für die betriebliche Altersversorgung ohne Entgeltumwandlung | / | / |
| 29 | | Aufwendungen für betriebliche Ruhegeldzusagen | / | / |
| 30 | | Zuwendungen an Pensionskassen | / | / |
| 31 | | Zuwendungen an Unterstützungskassen | / | / |
| 32 | | Beiträge zur Direktversicherung | / | / |
| 33 | | Beiträge an Pensionsfonds | / | / |
| 34 | | Beiträge an den Pensions-Sicherungs-Verein VVaG | / | / |
| 35 | D.122 | Unterstellte Sozialbeiträge der Arbeitgeber (ohne Auszubildende) 8) | (1 221) | 3,7 |
| 36 | D.1221 | Lohn- und Gehaltsfortzahlung | 952 | 2,9 |
| 37 | | Lohn- und Gehaltsfortzahlung im Krankheitsfall | 911 | 2,8 |
| 38 | | Arbeitgeberzuschüsse zum Mutterschaftsgeld 9) | 41 | 0,1 |
| 39 | D.1222 | Unterstellte Sozialbeiträge zur Alters- und Gesundheitsvorsorge von Beamten | - | - |
| 40 | D.1223 | Zahlungen an aus dem Unternehmen ausscheidende Arbeitnehmer | / | / |
| 41 | | Entlassungsentschädigungen | / | / |
| 42 | | Aufstockungsbeiträge zu Lohn und Gehalt im Rahmen der Altersteilzeit | / | / |
| 43 | D.1224 | Sonstige freiwillige Sozialleistungen der Arbeitgeber | / | / |
| 44 | D.123 | Sozialbeiträge der Arbeitgeber für Auszubildende | (50) | (0,2) |
| 45 | D.2 | Kosten für die berufliche Aus- und Weiterbildung | / | / |
| 46 | D.3 | Sonstige Aufwendungen 10) | / | / |
| 47 | D.4 | Steuern auf die Lohnsumme oder Beschäftigtenzahl 11) | 24 | 0,1 |
| 48 | | Nachrichtlich: | | |
| 49 | | Entgeltumwandlung der Arbeitnehmer für betriebliche Altersversorgung | (225) | (0,7) |
| 50 | | Lohnnebenkosten 12) | 7 083 | 21,5 |
| 51 | | dar.: gesetzliche Lohnnebenkosten 13) | 6 508 | 19,7 |
| 52 | | Personalnebenkosten insgesamt 14) | 12 559 | 38,1 |
| 53 | | dar.: gesetzliche Personalnebenkosten 15) | 7 331 | 22,2 |
| 54 | | Bruttoarbeitskosten je Vollzeiteinheit einschließlich Auszubildende | 32 229 | 97,7 |
| 55 | | Bruttoarbeitskosten je geleistete Stunde der Beschäftigten (ohne Auszubildende) | 19,05 | |
| | | Nettoarbeitskosten je geleistete Stunde der Beschäftigten (einschl. Auszubildende) | 18,57 | |

1) Harmonisierter Schlüssel der statistischen Ämter der Europäischen Union nach Verordnung (EG) 1737/2005.- 2) Laufend gezahltes für nicht gearbeitete Tage, Sachleistungen).- 3) Zahlungen, die im Allgemeinen nicht laufend mit jeder Lohn- und Gehaltszahlung 5) Naturalleistungen, Firmenwagen, Personalrabatte, Job-Tickets und Zinssparnisse.- 6) Zahlungen der Arbeitgeber an Versicherungs zur Winterbeschäftigungs-Umlage nach Winterbeschäftigungs-Verordnung.- 8) Sozialleistungen der Arbeitgeber direkt an ihre Arbeit nach Aufwendungsausgleichsgesetz.- 10) Anwerbungskosten, vom Arbeitgeber gestellte Berufskleidung.- 11) Ausgleichsabgabe nach "indirekten Kosten" der Internationalen Arbeitsorganisation (ILO).- 13) Gesetzliche Arbeitgeberbeiträge zur Sozialversicherung, Arbeitgeber für Auszubildende, Steuern auf die Lohnsumme oder die Beschäftigtenzahl.- 14) Arbeitskosten insg. abzüglich Entgelt für Lohn- und Gehaltsfortzahlung, unterstellte Sozialbeiträge zur Alters- und Gesundheitsvorsorge von Beamten, Steuern auf die

Wirtschaftszweigen und Unternehmensgrößenklassen

Länder

Beseitigung von Abfällen, Rückgewinnung

| Arbeitskosten je Vollzeiteinheit in Unternehmen mit ... Arbeitnehmern | | | | | | | | | | | | Lfd. Nr. |
|---|-------|----------|-------|-----------|---|-----------|---|---------------|---|-------------|-------|-------------|
| davon mit ... bis ... Arbeitnehmern | | | | | | | | | | 50 und mehr | | |
| 10 - 49 | | 50 - 249 | | 250 - 499 | | 500 - 999 | | 1000 und mehr | | | | |
| EUR | % | EUR | % | EUR | % | EUR | % | EUR | % | EUR | % | |
| (31 121) | 100,0 | 32 973 | 100,0 | . | . | . | . | . | . | 33 886 | 100,0 | 1 |
| (30 944) | 99,4 | 32 933 | 99,9 | . | . | . | . | . | . | 33 856 | 99,9 | 2 |
| / | / | / | / | . | . | . | . | . | . | / | / | 3 |
| (30 980) | 99,5 | 32 818 | 99,5 | . | . | . | . | . | . | 33 724 | 99,5 | 4 |
| (24 783) | 79,6 | 25 686 | 77,9 | . | . | . | . | . | . | 26 442 | 78,0 | 5 |
| (24 630) | 79,1 | 25 543 | 77,5 | . | . | . | . | . | . | 26 219 | 77,4 | 6 |
| (20 059) | 64,5 | 20 091 | 60,9 | . | . | . | . | . | . | 20 603 | 60,8 | 7 |
| / | / | / | / | . | . | . | . | . | . | (1 709) | (5,0) | 8 |
| / | / | / | / | . | . | . | . | . | - | / | / | 9 |
| / | / | / | / | . | . | . | . | . | - | (84) | (0,2) | 10 |
| (3 123) | 10,0 | 3 517 | 10,7 | . | . | . | . | . | . | 3 624 | 10,7 | 11 |
| (2 259) | 7,3 | 2 588 | 7,8 | . | . | . | . | . | . | 2 677 | 7,9 | 12 |
| (843) | 2,7 | 859 | 2,6 | . | . | . | . | . | . | 888 | 2,6 | 13 |
| / | / | / | / | . | . | . | . | . | . | / | / | 14 |
| / | / | / | / | . | . | . | . | . | . | / | / | 15 |
| 346 | 1,1 | 202 | 0,6 | . | . | . | . | . | . | 199 | 0,6 | 16 |
| / | / | / | / | . | . | . | . | . | - | (224) | (0,7) | 17 |
| (6 197) | 19,9 | 7 132 | 21,6 | . | . | . | . | . | . | 7 281 | 21,5 | 18 |
| (5 277) | 17,0 | 5 739 | 17,4 | . | . | . | . | . | . | 5 840 | 17,2 | 19 |
| 5 067 | 16,3 | 5 560 | 16,9 | . | . | . | . | . | . | 5 684 | 16,8 | 20 |
| 2 300 | 7,4 | 2 578 | 7,8 | . | . | . | . | . | . | 2 628 | 7,8 | 21 |
| / | / | / | / | . | . | . | . | . | - | / | / | 22 |
| 370 | 1,2 | 406 | 1,2 | . | . | . | . | . | . | 416 | 1,2 | 23 |
| 1 726 | 5,5 | 1 860 | 5,6 | . | . | . | . | . | . | 1 880 | 5,5 | 24 |
| (648) | 2,1 | 692 | 2,1 | . | . | . | . | . | . | 732 | 2,2 | 25 |
| (24) | 0,1 | 25 | 0,1 | . | . | . | . | . | . | 25 | 0,1 | 26 |
| - | - | - | - | - | - | . | . | - | - | (3) | (0,0) | 27 |
| / | / | / | / | . | . | . | . | - | - | / | / | 28 |
| / | / | / | / | . | . | . | . | - | - | / | / | 29 |
| / | / | / | / | . | . | . | . | - | - | / | / | 30 |
| / | / | / | / | . | . | . | . | - | - | / | / | 31 |
| / | / | / | / | - | - | - | - | - | - | / | / | 32 |
| / | / | / | / | . | . | - | - | - | - | / | / | 33 |
| / | / | / | / | . | . | - | - | - | - | / | / | 34 |
| (882) | (2,8) | / | (4,1) | . | . | . | . | . | . | (1 385) | (4,1) | 35 |
| (819) | (2,6) | 925 | 2,8 | . | . | . | . | . | . | 1 016 | 3,0 | 36 |
| (783) | (2,5) | (882) | 2,7 | . | . | . | . | . | . | 973 | 2,9 | 37 |
| (36) | (0,1) | 42 | 0,1 | . | . | . | . | . | . | 43 | 0,1 | 38 |
| - | - | - | - | - | - | - | - | - | - | - | - | 39 |
| / | / | / | / | . | . | . | . | - | - | / | / | 40 |
| / | / | / | / | . | . | . | . | - | - | / | / | 41 |
| / | / | / | / | . | . | . | . | - | - | / | / | 42 |
| / | / | / | / | . | . | . | . | - | - | / | / | 43 |
| / | / | / | / | . | . | . | . | - | - | (55) | (0,2) | 44 |
| / | / | / | / | . | . | . | . | - | - | / | / | 45 |
| / | / | / | / | . | . | . | . | - | - | / | / | 46 |
| (19) | / | 25 | 0,1 | . | . | . | . | . | . | 26 | 0,1 | 47 |
| / | / | / | / | . | . | . | . | . | . | (220) | (0,6) | 48 |
| (6 338) | 20,4 | 7 288 | 22,1 | . | . | . | . | . | . | 7 444 | 22,0 | 49 |
| 5 943 | 19,1 | 6 545 | 19,8 | . | . | . | . | . | . | 6 781 | 20,0 | 50 |
| (11 062) | 35,5 | 12 882 | 39,1 | . | . | . | . | . | . | 13 283 | 39,2 | 51 |
| 6 748 | 21,7 | 7 369 | 22,3 | . | . | . | . | . | . | 7 613 | 22,5 | 52 |
| (30 584) | 98,3 | 32 408 | 98,3 | . | . | . | . | . | . | 33 017 | 97,4 | 53 |
| (17,69) | | 18,94 | | . | . | . | . | . | . | 19,72 | | 54 |
| (17,28) | | 18,60 | | . | . | . | . | . | . | 19,20 | | 55 |

Entgelt für die geleistete Arbeitszeit (Bruttolohn/Bruttogehalt abzüglich Sonderzahlungen, vermögenswirksame Leistungen, Vergütung geleistet werden.- 4) Unbare individuelle Leistungen, Aktienoptionsprogramme, Belegschaftsaktien, Belegschaftseinrichtungen.- träger oder Bildung von Rückstellungen, um ihren Arbeitnehmern Anspruch auf Sozialleistungen zu sichern.- 7) Arbeitgeberbeiträge nehmer, d. h. ohne Zwischenschaltung eines Versicherungsträgers und ohne Rückstellungen zu bilden.- 9) Beiträge zum U2-Verfahren Schwerbehindertenrecht (Teil 2 SGB IX).- 12) Arbeitskosten insg. abzüglich Bruttolöhne und -gehälter (D.11). Entspricht den Lohn- und Gehaltsfortzahlung, unterstellte Sozialbeiträge zur Alters- und Gesundheitsvorsorge von Beamten, Sozialbeiträge der die geleistete Arbeitszeit.- 15) Gesetzliche Arbeitgeberbeiträge zur Sozialversicherung, Vergütung gesetzlicher Feiertage, Lohnsumme oder die Beschäftigtenzahl.-

| Lfd.Nr. | Schlüssel 1) | Kostenart | 10 und mehr | |
|---------|--------------|--|-------------|-------|
| | | | EUR | % |
| 1 | | Bruttoarbeitskosten insgesamt | 28 845 | 100,0 |
| 2 | D | Nettoarbeitskosten (Bruttoarbeitskosten abzüglich Lohnsubventionen) | 28 782 | 99,8 |
| 3 | D.5 | Lohnsubventionen (dem Arbeitgeber erstattete Lohn- und Gehaltszahlungen) | / | / |
| 4 | D.1 | Arbeitnehmerentgelt | 28 584 | 99,1 |
| 5 | D.11 | Bruttolöhne und -gehälter | 22 742 | 78,8 |
| 6 | D.111 | Bruttolöhne und -gehälter (ohne Auszubildende) | 22 695 | 78,7 |
| 7 | D.11111 | Entgelt für die geleistete Arbeitszeit 2) | 18 575 | 64,4 |
| 8 | D.11112 | Sonderzahlungen insgesamt 3) | / | (2,8) |
| 9 | | dar.: von persönlichen Leistungen und vom Unternehmenserfolg abhängig | (285) | (1,0) |
| 10 | D.1112 | Leistungen zur Vermögensbildung der Arbeitnehmer | / | / |
| 11 | D.1113 | Vergütung für nicht gearbeitete Tage | 3 087 | 10,7 |
| 12 | | Urlaubsvergütung | 2 202 | 7,6 |
| 13 | | Vergütung gesetzlicher Feiertage | 767 | 2,7 |
| 14 | | Vergütung sonstiger betrieblicher oder tariflicher arbeitsfreier Tage | / | / |
| 15 | D.1114 | Sachleistungen 4) | (146) | (0,5) |
| 16 | | dar.: unbare individuelle Leistungen 5) | 146 | 0,5 |
| 17 | D.112 | Bruttolöhne und -gehälter der Auszubildenden | (47) | (0,2) |
| 18 | D.12 | Sozialbeiträge der Arbeitgeber | 5 842 | 20,3 |
| 19 | D.121 | Tatsächliche Sozialbeiträge der Arbeitgeber (ohne Auszubildende) 6) | 4 843 | 16,8 |
| 20 | D.1211 | Gesetzliche Arbeitgeberbeiträge zur Sozialversicherung | 4 771 | 16,5 |
| 21 | | Rentenversicherungsbeiträge | 2 221 | 7,7 |
| 22 | | dar.: Aufstockungsbeiträge zur Rentenversicherung im Rahmen der Altersteilzeit | (2) | (0,0) |
| 23 | | Arbeitslosenversicherungsbeiträge | 359 | 1,2 |
| 24 | | Kranken- und Pflegeversicherungsbeiträge | 1 631 | 5,7 |
| 25 | | Beiträge zur Berufsgenossenschaft | 521 | 1,8 |
| 26 | | Umlage für das Insolvenzgeld | 22 | 0,1 |
| 27 | | Sonstige gesetzliche Aufwendungen 7) | (17) | (0,1) |
| 28 | D.1212 | Aufwendungen für die betriebliche Altersversorgung ohne Entgeltumwandlung | / | / |
| 29 | | Aufwendungen für betriebliche Ruhegeldzusagen | (-4) | (0,0) |
| 30 | | Zuwendungen an Pensionskassen | / | / |
| 31 | | Zuwendungen an Unterstützungskassen | / | / |
| 32 | | Beiträge zur Direktversicherung | (48) | (0,2) |
| 33 | | Beiträge an Pensionsfonds | - | - |
| 34 | | Beiträge an den Pensions-Sicherungs-Verein VVaG | (0) | (0,0) |
| 35 | D.122 | Unterstellte Sozialbeiträge der Arbeitgeber (ohne Auszubildende) 8) | 988 | 3,4 |
| 36 | D.1221 | Lohn- und Gehaltsfortzahlung | 905 | 3,1 |
| 37 | | Lohn- und Gehaltsfortzahlung im Krankheitsfall | 872 | 3,0 |
| 38 | | Arbeitgeberzuschüsse zum Mutterschaftsgeld 9) | 33 | 0,1 |
| 39 | D.1222 | Unterstellte Sozialbeiträge zur Alters- und Gesundheitsvorsorge von Beamten | - | - |
| 40 | D.1223 | Zahlungen an aus dem Unternehmen ausscheidende Arbeitnehmer | / | / |
| 41 | | Entlassungsentschädigungen | / | / |
| 42 | | Aufstockungsbeiträge zu Lohn und Gehalt im Rahmen der Altersteilzeit | (3) | (0,0) |
| 43 | D.1224 | Sonstige freiwillige Sozialleistungen der Arbeitgeber | 4 | 0,0 |
| 44 | D.123 | Sozialbeiträge der Arbeitgeber für Auszubildende | (11) | (0,0) |
| 45 | D.2 | Kosten für die berufliche Aus- und Weiterbildung | (58) | (0,2) |
| 46 | D.3 | Sonstige Aufwendungen 10) | / | / |
| 47 | D.4 | Steuern auf die Lohnsumme oder Beschäftigtenzahl 11) | 39 | 0,1 |
| 48 | | Nachrichtlich: | | |
| 49 | | Entgeltumwandlung der Arbeitnehmer für betriebliche Altersversorgung | / | / |
| 50 | | Lohnnebenkosten 12) | 6 103 | 21,2 |
| 51 | | dar.: gesetzliche Lohnnebenkosten 13) | 5 726 | 19,9 |
| 52 | | Personalnebenkosten insgesamt 14) | 10 270 | 35,6 |
| 53 | | dar.: gesetzliche Personalnebenkosten 15) | 6 482 | 22,5 |
| 54 | | Bruttoarbeitskosten je Vollzeiteinheit einschließlich Auszubildende | 28 668 | 99,4 |
| 55 | | Bruttoarbeitskosten je geleistete Stunde der Beschäftigten (ohne Auszubildende) | 16,91 | |
| | | Nettoarbeitskosten je geleistete Stunde der Beschäftigten (einschl. Auszubildende) | 16,77 | |

1) Harmonisierter Schlüssel der statistischen Ämter der Europäischen Union nach Verordnung (EG) 1737/2005.- 2) Laufend gezahltes für nicht gearbeitete Tage, Sachleistungen).- 3) Zahlungen, die im Allgemeinen nicht laufend mit jeder Lohn- und Gehaltszahlung 5) Naturalleistungen, Firmenwagen, Personalrabatte, Job-Tickets und Zinssparnisse.- 6) Zahlungen der Arbeitgeber an Versicherungs zur Winterbeschäftigungs-Umlage nach Winterbeschäftigungs-Verordnung.- 8) Sozialleistungen der Arbeitgeber direkt an ihre Arbeit nach Aufwendungsausgleichsgesetz.- 10) Anwerbekosten, vom Arbeitgeber gestellte Berufskleidung.- 11) Ausgleichsabgabe nach "indirekten Kosten" der Internationalen Arbeitsorganisation (ILO).- 13) Gesetzliche Arbeitgeberbeiträge zur Sozialversicherung, Arbeitgeber für Auszubildende, Steuern auf die Lohnsumme oder die Beschäftigtenzahl.- 14) Arbeitskosten insg. abzüglich Entgelt für Lohn- und Gehaltsfortzahlung, unterstellte Sozialbeiträge zur Alters- und Gesundheitsvorsorge von Beamten, Steuern auf die

Wirtschaftszweigen und Unternehmensgrößenklassen

Länder

und sonstige Entsorgung

| Arbeitskosten je Vollzeiteinheit in Unternehmen mit ... Arbeitnehmern | | | | | | | | | | | | Lfd. Nr. |
|---|-------|----------|---|-----------|-------|-----------|---|---------------|---|-------------|-------|-------------|
| davon mit ... bis ... Arbeitnehmern | | | | | | | | | | 50 und mehr | | |
| 10 - 49 | | 50 - 249 | | 250 - 499 | | 500 - 999 | | 1000 und mehr | | | | |
| EUR | % | EUR | % | EUR | % | EUR | % | EUR | % | EUR | % | |
| 32 726 | 100,0 | . | . | 36 119 | 100,0 | - | - | . | . | 26 774 | 100,0 | 1 |
| 32 605 | 99,6 | . | . | 36 084 | 99,9 | - | - | . | . | 26 741 | 99,9 | 2 |
| / | / | . | . | (34) | (0,1) | - | - | - | - | 33 | (0,1) | 3 |
| 32 507 | 99,3 | . | . | 35 208 | 97,5 | - | - | . | . | 26 491 | 98,9 | 4 |
| 26 052 | 79,6 | . | . | 28 177 | 78,0 | - | - | . | . | 20 976 | 78,3 | 5 |
| 26 032 | 79,5 | . | . | 27 888 | 77,2 | - | - | . | . | 20 914 | 78,1 | 6 |
| 21 762 | 66,5 | . | . | 20 701 | 57,3 | - | - | . | . | 16 874 | 63,0 | 7 |
| / | / | . | . | 2 904 | 8,0 | - | - | . | . | / | (3,7) | 8 |
| (43) | (0,1) | . | . | / | / | - | - | . | . | (414) | / | 9 |
| / | (0,2) | . | . | 306 | 0,8 | - | - | . | . | / | / | 10 |
| 3 531 | 10,8 | . | . | 3 792 | 10,5 | - | - | . | . | 2 849 | 10,6 | 11 |
| 2 355 | 7,2 | . | . | 2 744 | 7,6 | - | - | . | . | 2 121 | 7,9 | 12 |
| 920 | 2,8 | . | . | 866 | 2,4 | - | - | . | . | 685 | 2,6 | 13 |
| / | / | - | - | 182 | 0,5 | - | - | . | . | / | / | 14 |
| (200) | (0,6) | . | . | / | / | - | - | . | . | (118) | / | 15 |
| 200 | 0,6 | . | . | 185 | 0,5 | - | - | . | . | 118 | 0,4 | 16 |
| (20) | (0,1) | - | - | / | / | - | - | - | - | (62) | / | 17 |
| 6 456 | 19,7 | . | . | 7 031 | 19,5 | - | - | . | . | 5 515 | 20,6 | 18 |
| 5 634 | 17,2 | . | . | 6 086 | 16,8 | - | - | . | . | 4 420 | 16,5 | 19 |
| 5 576 | 17,0 | . | . | 5 887 | 16,3 | - | - | . | . | 4 341 | 16,2 | 20 |
| 2 547 | 7,8 | . | . | 2 767 | 7,7 | - | - | . | . | 2 047 | 7,6 | 21 |
| - | - | - | - | / | / | - | - | - | - | (4) | / | 22 |
| 419 | 1,3 | . | . | 443 | 1,2 | - | - | . | . | 328 | 1,2 | 23 |
| 1 858 | 5,7 | . | . | 1 924 | 5,3 | - | - | . | . | 1 509 | 5,6 | 24 |
| 680 | 2,1 | . | . | 726 | 2,0 | - | - | . | . | (437) | 1,6 | 25 |
| 25 | 0,1 | . | . | 27 | 0,1 | - | - | . | . | 20 | 0,1 | 26 |
| (48) | (0,1) | - | - | - | - | - | - | - | - | - | - | 27 |
| (58) | (0,2) | . | . | / | / | - | - | - | - | / | / | 28 |
| - | - | - | - | / | / | - | - | - | - | (-6) | / | 29 |
| - | - | - | - | / | / | - | - | - | - | / | / | 30 |
| - | - | - | - | / | / | - | - | - | - | / | / | 31 |
| (58) | (0,2) | . | . | / | / | - | - | - | - | (42) | / | 32 |
| - | - | - | - | - | - | - | - | - | - | - | - | 33 |
| - | - | - | - | / | / | - | - | - | - | (0) | / | 34 |
| / | (2,5) | . | . | 878 | 2,4 | - | - | . | . | 1 080 | (4,0) | 35 |
| / | (2,4) | . | . | (740) | (2,1) | - | - | . | . | 960 | (3,6) | 36 |
| / | (2,3) | . | . | (723) | (2,0) | - | - | . | . | 936 | (3,5) | 37 |
| 49 | 0,1 | . | . | 18 | 0,0 | - | - | . | . | 24 | (0,1) | 38 |
| - | - | - | - | - | - | - | - | - | - | - | - | 39 |
| (16) | (0,0) | . | . | / | / | - | - | - | - | / | / | 40 |
| (16) | (0,0) | . | . | / | / | - | - | - | - | / | / | 41 |
| - | - | - | - | / | / | - | - | - | - | (4) | / | 42 |
| - | - | . | . | / | / | - | - | - | - | 6 | (0,0) | 43 |
| (4) | (0,0) | - | - | / | / | - | - | - | - | (15) | / | 44 |
| / | / | . | . | / | / | - | - | - | - | / | (0,2) | 45 |
| (95) | / | . | . | / | / | - | - | - | - | / | / | 46 |
| (42) | 0,1 | . | . | (41) | (0,1) | - | - | . | . | 38 | 0,1 | 47 |
| / | / | . | . | / | / | - | - | . | . | / | / | 48 |
| 6 674 | 20,4 | . | . | 7 942 | 22,0 | - | - | . | . | 5 798 | 21,7 | 49 |
| 6 424 | 19,6 | . | . | 6 736 | 18,7 | - | - | . | . | 5 354 | 20,0 | 50 |
| 10 964 | 33,5 | . | . | 15 417 | 42,7 | - | - | . | . | 9 900 | 37,0 | 51 |
| 7 339 | 22,4 | . | . | 7 535 | 20,9 | - | - | . | . | 6 024 | 22,5 | 52 |
| 32 616 | 99,7 | . | . | 34 878 | 96,6 | - | - | . | . | 26 571 | 99,2 | 53 |
| 18,39 | | . | . | 21,21 | | - | - | . | . | 16,06 | | 54 |
| 18,26 | | . | . | 20,49 | | - | - | . | . | 15,92 | | 55 |

Entgelt für die geleistete Arbeitszeit (Bruttolohn/Bruttogehalt abzüglich Sonderzahlungen, vermögenswirksame Leistungen, Vergütung geleistet werden.- 4) Unbare individuelle Leistungen, Aktienoptionsprogramme, Belegschaftsaktien, Belegschaftseinrichtungen.- träger oder Bildung von Rückstellungen, um ihren Arbeitnehmern Anspruch auf Sozialleistungen zu sichern.- 7) Arbeitgeberbeiträge nehmer, d. h. ohne Zwischenschaltung eines Versicherungsträgers und ohne Rückstellungen zu bilden.- 9) Beiträge zum U2-Verfahren Schwerbehindertenrecht (Teil 2 SGB IX).- 12) Arbeitskosten insg. abzüglich Bruttolöhne und -gehälter (D.11). Entspricht den Lohn- und Gehaltsfortzahlung, unterstellte Sozialbeiträge zur Alters- und Gesundheitsvorsorge von Beamten, Sozialbeiträge der die geleistete Arbeitszeit.- 15) Gesetzliche Arbeitgeberbeiträge zur Sozialversicherung, Vergütung gesetzlicher Feiertage, Lohnsumme oder die Beschäftigtenzahl.-

| Lfd.Nr. | Schlüssel 1) | Kostenart | 10 und mehr | |
|---------|--------------|--|-------------|-------|
| | | | EUR | % |
| | | | | |
| 1 | | Bruttoarbeitskosten insgesamt | 33 983 | 100,0 |
| 2 | D | Nettoarbeitskosten (Bruttoarbeitskosten abzüglich Lohnsubventionen) | 33 807 | 99,5 |
| 3 | D.5 | Lohnsubventionen (dem Arbeitgeber erstattete Lohn- und Gehaltszahlungen) | / | / |
| 4 | D.1 | Arbeitnehmerentgelt | 33 810 | 99,5 |
| 5 | D.11 | Bruttolöhne und -gehälter | 26 416 | 77,7 |
| 6 | D.111 | Bruttolöhne und -gehälter (ohne Auszubildende) | 26 066 | 76,7 |
| 7 | D.11111 | Entgelt für die geleistete Arbeitszeit 2) | 21 182 | 62,3 |
| 8 | D.11112 | Sonderzahlungen insgesamt 3) | / | / |
| 9 | | dar.: von persönlichen Leistungen und vom Unternehmenserfolg abhängig | / | / |
| 10 | D.1112 | Leistungen zur Vermögensbildung der Arbeitnehmer | / | / |
| 11 | D.1113 | Vergütung für nicht gearbeitete Tage | 3 521 | 10,4 |
| 12 | | Urlaubsvergütung | 2 513 | 7,4 |
| 13 | | Vergütung gesetzlicher Feiertage | 903 | 2,7 |
| 14 | | Vergütung sonstiger betrieblicher oder tariflicher arbeitsfreier Tage | (105) | (0,3) |
| 15 | D.1114 | Sachleistungen 4) | / | / |
| 16 | | dar.: unbare individuelle Leistungen 5) | 243 | 0,7 |
| 17 | D.112 | Bruttolöhne und -gehälter der Auszubildenden | (351) | (1,0) |
| 18 | D.12 | Sozialbeiträge der Arbeitgeber | 7 393 | 21,8 |
| 19 | D.121 | Tatsächliche Sozialbeiträge der Arbeitgeber (ohne Auszubildende) 6) | 6 375 | 18,8 |
| 20 | D.1211 | Gesetzliche Arbeitgeberbeiträge zur Sozialversicherung | 6 139 | 18,1 |
| 21 | | Rentenversicherungsbeiträge | 2 558 | 7,5 |
| 22 | | dar.: Aufstockungsbeiträge zur Rentenversicherung im Rahmen der Altersteilzeit | / | / |
| 23 | | Arbeitslosenversicherungsbeiträge | 408 | 1,2 |
| 24 | | Kranken- und Pflegeversicherungsbeiträge | 1 866 | 5,5 |
| 25 | | Beiträge zur Berufsgenossenschaft | 1 141 | 3,4 |
| 26 | | Umlage für das Insolvenzgeld | 25 | 0,1 |
| 27 | | Sonstige gesetzliche Aufwendungen 7) | (140) | (0,4) |
| 28 | D.1212 | Aufwendungen für die betriebliche Altersversorgung ohne Entgeltumwandlung | / | / |
| 29 | | Aufwendungen für betriebliche Ruhegeldzusagen | / | / |
| 30 | | Zuwendungen an Pensionskassen | / | / |
| 31 | | Zuwendungen an Unterstützungskassen | / | / |
| 32 | | Beiträge zur Direktversicherung | / | / |
| 33 | | Beiträge an Pensionsfonds | / | / |
| 34 | | Beiträge an den Pensions-Sicherungs-Verein VVaG | / | / |
| 35 | D.122 | Unterstellte Sozialbeiträge der Arbeitgeber (ohne Auszubildende) 8) | 930 | 2,7 |
| 36 | D.1221 | Lohn- und Gehaltsfortzahlung | 829 | 2,4 |
| 37 | | Lohn- und Gehaltsfortzahlung im Krankheitsfall | 785 | 2,3 |
| 38 | | Arbeitgeberzuschüsse zum Mutterschaftsgeld 9) | 45 | 0,1 |
| 39 | D.1222 | Unterstellte Sozialbeiträge zur Alters- und Gesundheitsvorsorge von Beamten | - | - |
| 40 | D.1223 | Zahlungen an aus dem Unternehmen ausscheidende Arbeitnehmer | / | / |
| 41 | | Entlassungsentschädigungen | / | / |
| 42 | | Aufstockungsbeiträge zu Lohn und Gehalt im Rahmen der Altersteilzeit | (23) | (0,1) |
| 43 | D.1224 | Sonstige freiwillige Sozialleistungen der Arbeitgeber | (1) | (0,0) |
| 44 | D.123 | Sozialbeiträge der Arbeitgeber für Auszubildende | (88) | (0,3) |
| 45 | D.2 | Kosten für die berufliche Aus- und Weiterbildung | / | / |
| 46 | D.3 | Sonstige Aufwendungen 10) | / | (0,2) |
| 47 | D.4 | Steuern auf die Lohnsumme oder Beschäftigtenzahl 11) | 28 | 0,1 |
| 48 | | Nachrichtlich: | | |
| 49 | | Entgeltumwandlung der Arbeitnehmer für betriebliche Altersversorgung | / | / |
| 50 | | Lohnnebenkosten 12) | 7 567 | 22,3 |
| 51 | | dar.: gesetzliche Lohnnebenkosten 13) | 7 084 | 20,8 |
| 52 | | Personalnebenkosten insgesamt 14) | 12 802 | 37,7 |
| 53 | | dar.: gesetzliche Personalnebenkosten 15) | 7 899 | 23,2 |
| 54 | | Bruttoarbeitskosten je Vollzeiteinheit einschließlich Auszubildende | 32 387 | 95,3 |
| 55 | | Bruttoarbeitskosten je geleistete Stunde der Beschäftigten (ohne Auszubildende) | 19,75 | |
| | | Nettoarbeitskosten je geleistete Stunde der Beschäftigten (einschl. Auszubildende) | 18,72 | |

1) Harmonisierter Schlüssel der statistischen Ämter der Europäischen Union nach Verordnung (EG) 1737/2005.- 2) Laufend gezahltes für nicht gearbeitete Tage, Sachleistungen).- 3) Zahlungen, die im Allgemeinen nicht laufend mit jeder Lohn- und Gehaltszahlung 5) Naturalleistungen, Firmenwagen, Personalrabatte, Job-Tickets und Zinssparnisse.- 6) Zahlungen der Arbeitgeber an Versicherungs zur Winterbeschäftigungs-Umlage nach Winterbeschäftigungs-Verordnung.- 8) Sozialleistungen der Arbeitgeber direkt an ihre Arbeit nach Aufwendungsausgleichsgesetz.- 10) Anwerbekosten, vom Arbeitgeber gestellte Berufskleidung.- 11) Ausgleichsabgabe nach "indirekten Kosten" der Internationalen Arbeitsorganisation (ILO).- 13) Gesetzliche Arbeitgeberbeiträge zur Sozialversicherung, Arbeitgeber für Auszubildende, Steuern auf die Lohnsumme oder die Beschäftigtenzahl.- 14) Arbeitskosten insg. abzüglich Entgelt für Lohn- und Gehaltsfortzahlung, unterstellte Sozialbeiträge zur Alters- und Gesundheitsvorsorge von Beamten, Steuern auf die

| Arbeitskosten je Vollzeiteinheit in Unternehmen mit ... Arbeitnehmern | | | | | | | | | | | | Lfd. Nr. |
|---|-------|----------|-------|-----------|-------|-----------|-------|---------------|-------|-------------|-------|-------------|
| davon mit ... bis ... Arbeitnehmern | | | | | | | | | | 50 und mehr | | |
| 10 - 49 | | 50 - 249 | | 250 - 499 | | 500 - 999 | | 1000 und mehr | | | | |
| EUR | % | EUR | % | EUR | % | EUR | % | EUR | % | EUR | % | |
| 30 175 | 100,0 | 35 362 | 100,0 | 48 859 | 100,0 | 43 300 | 100,0 | 48 071 | 100,0 | 38 876 | 100,0 | 1 |
| 29 930 | 99,2 | 35 249 | 99,7 | 48 810 | 99,9 | 43 264 | 99,9 | 48 070 | 100,0 | 38 788 | 99,8 | 2 |
| / | / | / | / | / | / | 36 | 0,1 | 2 | 0,0 | / | / | 3 |
| 30 050 | 99,6 | 35 129 | 99,3 | 48 652 | 99,6 | 43 076 | 99,5 | 47 790 | 99,4 | 38 641 | 99,4 | 4 |
| 23 608 | 78,2 | 27 521 | 77,8 | 38 140 | 78,1 | 33 856 | 78,2 | 35 271 | 73,4 | 30 025 | 77,2 | 5 |
| 23 285 | 77,2 | 27 157 | 76,8 | 37 766 | 77,3 | 33 444 | 77,2 | 34 760 | 72,3 | 29 640 | 76,2 | 6 |
| 19 495 | 64,6 | 21 555 | 61,0 | 30 308 | 62,0 | 25 828 | 59,6 | 26 142 | 54,4 | 23 349 | 60,1 | 7 |
| / | / | / | / | / | (2,7) | 2 478 | 5,7 | 2 723 | 5,7 | / | / | 8 |
| / | / | / | / | / | / | 1 306 | 3,0 | 555 | 1,2 | / | / | 9 |
| / | / | / | / | / | / | 96 | 0,2 | 63 | 0,1 | / | / | 10 |
| 3 061 | 10,1 | 3 621 | 10,2 | 5 800 | 11,9 | 4 534 | 10,5 | 5 212 | 10,8 | 4 111 | 10,6 | 11 |
| 2 167 | 7,2 | 2 588 | 7,3 | 4 070 | 8,3 | 3 401 | 7,9 | 3 875 | 8,1 | 2 957 | 7,6 | 12 |
| 825 | 2,7 | 923 | 2,6 | 1 301 | 2,7 | 1 102 | 2,5 | 1 137 | 2,4 | 1 002 | 2,6 | 13 |
| / | / | / | / | / | / | 32 | 0,1 | 200 | 0,4 | / | / | 14 |
| / | / | / | / | / | / | 508 | 1,2 | 620 | 1,3 | / | / | 15 |
| 141 | 0,5 | 346 | 1,0 | 218 | 0,4 | 508 | 1,2 | 617 | 1,3 | 373 | 1,0 | 16 |
| (323) | (1,1) | / | / | / | / | 412 | 1,0 | 511 | 1,1 | (386) | (1,0) | 17 |
| 6 442 | 21,3 | 7 608 | 21,5 | 10 512 | 21,5 | 9 220 | 21,3 | 12 519 | 26,0 | 8 616 | 22,2 | 18 |
| 5 644 | 18,7 | 6 572 | 18,6 | 9 065 | 18,6 | 7 768 | 17,9 | 9 847 | 20,5 | 7 315 | 18,8 | 19 |
| 5 460 | 18,1 | 6 314 | 17,9 | 8 947 | 18,3 | 7 587 | 17,5 | 9 029 | 18,8 | 7 011 | 18,0 | 20 |
| 2 222 | 7,4 | 2 666 | 7,5 | 3 745 | 7,7 | 3 140 | 7,3 | 4 134 | 8,6 | 2 990 | 7,7 | 21 |
| / | / | / | / | / | / | 13 | 0,0 | 221 | 0,5 | / | / | 22 |
| 360 | 1,2 | 431 | 1,2 | 593 | 1,2 | 518 | 1,2 | 566 | 1,2 | 471 | 1,2 | 23 |
| 1 675 | 5,6 | 1 951 | 5,5 | 2 739 | 5,6 | 2 243 | 5,2 | 2 402 | 5,0 | 2 111 | 5,4 | 24 |
| 1 036 | 3,4 | 1 124 | 3,2 | (1 614) | 3,3 | 1 429 | 3,3 | 1 771 | 3,7 | 1 275 | 3,3 | 25 |
| 23 | 0,1 | 26 | 0,1 | 37 | 0,1 | 33 | 0,1 | 34 | 0,1 | 29 | 0,1 | 26 |
| (145) | (0,5) | / | / | / | / | 224 | 0,5 | 122 | 0,3 | / | / | 27 |
| / | / | / | / | / | / | 182 | 0,4 | 818 | 1,7 | / | / | 28 |
| / | / | / | / | / | / | 68 | 0,2 | 605 | 1,3 | / | / | 29 |
| / | / | / | / | / | / | 91 | 0,2 | 18 | 0,0 | / | / | 30 |
| / | / | / | / | / | / | 8 | 0,0 | 118 | 0,2 | / | / | 31 |
| / | / | / | / | / | (0,0) | 12 | 0,0 | 34 | 0,1 | / | / | 32 |
| / | / | / | / | - | - | - | - | 13 | 0,0 | / | / | 33 |
| / | / | / | / | / | / | 3 | 0,0 | 29 | 0,1 | (5) | (0,0) | 34 |
| 715 | 2,4 | 946 | (2,7) | 1 362 | 2,8 | 1 351 | 3,1 | 2 531 | 5,3 | 1 205 | 3,1 | 35 |
| 700 | 2,3 | 846 | 2,4 | 1 218 | 2,5 | 1 128 | 2,6 | 1 610 | 3,3 | 995 | 2,6 | 36 |
| 658 | 2,2 | 799 | 2,3 | 1 153 | 2,4 | 1 077 | 2,5 | 1 565 | 3,3 | 947 | 2,4 | 37 |
| 42 | 0,1 | (46) | 0,1 | 64 | (0,1) | 51 | 0,1 | 45 | 0,1 | 48 | 0,1 | 38 |
| - | - | - | - | - | - | - | - | - | - | - | - | 39 |
| / | / | / | / | / | / | 223 | 0,5 | 920 | 1,9 | / | / | 40 |
| / | / | / | / | / | / | 189 | 0,4 | 633 | 1,3 | / | / | 41 |
| / | / | / | / | / | / | 34 | 0,1 | 287 | 0,6 | (51) | (0,1) | 42 |
| - | - | / | / | / | / | 0 | 0,0 | 1 | 0,0 | / | / | 43 |
| / | / | / | / | / | / | 100 | 0,2 | 142 | 0,3 | (96) | / | 44 |
| / | / | / | / | / | / | 115 | 0,3 | 168 | 0,3 | / | / | 45 |
| / | / | / | / | / | / | 67 | 0,2 | 71 | 0,1 | / | / | 46 |
| (18) | (0,1) | 40 | 0,1 | 41 | 0,1 | 43 | 0,1 | 42 | 0,1 | 41 | 0,1 | 47 |
| / | / | / | / | (97) | (0,2) | 177 | 0,4 | 172 | 0,4 | / | / | 48 |
| 6 568 | 21,8 | 7 841 | 22,2 | 10 719 | 21,9 | 9 444 | 21,8 | 12 801 | 26,6 | 8 851 | 22,8 | 49 |
| 6 261 | 20,7 | 7 289 | 20,6 | 10 291 | 21,1 | 8 858 | 20,5 | 10 823 | 22,5 | 8 143 | 20,9 | 50 |
| 10 680 | 35,4 | (13 807) | 39,0 | 18 550 | 38,0 | 17 472 | 40,4 | 21 929 | 45,6 | 15 527 | 39,9 | 51 |
| 7 004 | 23,2 | 8 123 | 23,0 | 11 507 | 23,6 | 9 859 | 22,8 | 11 818 | 24,6 | 9 049 | 23,3 | 52 |
| 28 784 | 95,4 | 33 645 | 95,1 | 46 797 | 95,8 | 41 363 | 95,5 | 45 534 | 94,7 | 37 006 | 95,2 | 53 |
| 17,50 | | 20,54 | | 28,13 | | 25,17 | | 28,98 | | 22,66 | | 54 |
| 16,55 | | 19,49 | | (26,91) | | 24,03 | | 27,47 | | 21,53 | | 55 |

Entgelt für die geleistete Arbeitszeit (Bruttolohn/Bruttogehalt abzüglich Sonderzahlungen, vermögenswirksame Leistungen, Vergütung geleistet werden.- 4) Unbare individuelle Leistungen, Aktienoptionsprogramme, Belegschaftsaktien, Belegschaftseinrichtungen.- träger oder Bildung von Rückstellungen, um ihren Arbeitnehmern Anspruch auf Sozialleistungen zu sichern.- 7) Arbeitgeberbeiträge nehmer, d. h. ohne Zwischenschaltung eines Versicherungsträgers und ohne Rückstellungen zu bilden.- 9) Beiträge zum U2-Verfahren Schwerbehindertenrecht (Teil 2 SGB IX).- 12) Arbeitskosten insg. abzüglich Bruttolöhne und -gehälter (D.11). Entspricht den Lohn- und Gehaltsfortzahlung, unterstellte Sozialbeiträge zur Alters- und Gesundheitsvorsorge von Beamten, Sozialbeiträge der die geleistete Arbeitszeit.- 15) Gesetzliche Arbeitgeberbeiträge zur Sozialversicherung, Vergütung gesetzlicher Feiertage, Lohnsumme oder die Beschäftigtenzahl.-

| Lfd.Nr. | Schlüssel 1) | Kostenart | 10 und mehr | |
|---------|--------------|--|-------------|-------|
| | | | EUR | % |
| | | | | |
| 1 | | Bruttoarbeitskosten insgesamt | 35 140 | 100,0 |
| 2 | D | Nettoarbeitskosten (Bruttoarbeitskosten abzüglich Lohnsubventionen) | 34 851 | 99,2 |
| 3 | D.5 | Lohnsubventionen (dem Arbeitgeber erstattete Lohn- und Gehaltszahlungen) | / | / |
| 4 | D.1 | Arbeitnehmerentgelt | 34 997 | 99,6 |
| 5 | D.11 | Bruttolöhne und -gehälter | 26 943 | 76,7 |
| 6 | D.111 | Bruttolöhne und -gehälter (ohne Auszubildende) | 26 577 | 75,6 |
| 7 | D.11111 | Entgelt für die geleistete Arbeitszeit 2) | 21 968 | 62,5 |
| 8 | D.11112 | Sonderzahlungen insgesamt 3) | / | / |
| 9 | | dar.: von persönlichen Leistungen und vom Unternehmenserfolg abhängig | / | / |
| 10 | D.1112 | Leistungen zur Vermögensbildung der Arbeitnehmer | / | / |
| 11 | D.1113 | Vergütung für nicht gearbeitete Tage | 3 641 | 10,4 |
| 12 | | Urlaubsvergütung | 2 561 | 7,3 |
| 13 | | Vergütung gesetzlicher Feiertage | 941 | 2,7 |
| 14 | | Vergütung sonstiger betrieblicher oder tariflicher arbeitsfreier Tage | / | / |
| 15 | D.1114 | Sachleistungen 4) | / | / |
| 16 | | dar.: unbare individuelle Leistungen 5) | 195 | 0,6 |
| 17 | D.112 | Bruttolöhne und -gehälter der Auszubildenden | / | / |
| 18 | D.12 | Sozialbeiträge der Arbeitgeber | 8 054 | 22,9 |
| 19 | D.121 | Tatsächliche Sozialbeiträge der Arbeitgeber (ohne Auszubildende) 6) | 7 094 | 20,2 |
| 20 | D.1211 | Gesetzliche Arbeitgeberbeiträge zur Sozialversicherung | 6 870 | 19,5 |
| 21 | | Rentenversicherungsbeiträge | 2 525 | 7,2 |
| 22 | | dar.: Aufstockungsbeiträge zur Rentenversicherung im Rahmen der Altersteilzeit | / | / |
| 23 | | Arbeitslosenversicherungsbeiträge | 411 | 1,2 |
| 24 | | Kranken- und Pflegeversicherungsbeiträge | 1 878 | 5,3 |
| 25 | | Beiträge zur Berufsgenossenschaft | 1 817 | 5,2 |
| 26 | | Umlage für das Insolvenzgeld | 26 | 0,1 |
| 27 | | Sonstige gesetzliche Aufwendungen 7) | 213 | 0,6 |
| 28 | D.1212 | Aufwendungen für die betriebliche Altersversorgung ohne Entgeltumwandlung | / | / |
| 29 | | Aufwendungen für betriebliche Ruhegeldzusagen | / | / |
| 30 | | Zuwendungen an Pensionskassen | / | / |
| 31 | | Zuwendungen an Unterstützungskassen | / | / |
| 32 | | Beiträge zur Direktversicherung | / | / |
| 33 | | Beiträge an Pensionsfonds | / | / |
| 34 | | Beiträge an den Pensions-Sicherungs-Verein VVaG | / | / |
| 35 | D.122 | Unterstellte Sozialbeiträge der Arbeitgeber (ohne Auszubildende) 8) | (877) | 2,5 |
| 36 | D.1221 | Lohn- und Gehaltsfortzahlung | (813) | 2,3 |
| 37 | | Lohn- und Gehaltsfortzahlung im Krankheitsfall | (762) | (2,2) |
| 38 | | Arbeitgeberzuschüsse zum Mutterschaftsgeld 9) | 50 | 0,1 |
| 39 | D.1222 | Unterstellte Sozialbeiträge zur Alters- und Gesundheitsvorsorge von Beamten | - | - |
| 40 | D.1223 | Zahlungen an aus dem Unternehmen ausscheidende Arbeitnehmer | / | / |
| 41 | | Entlassungsentschädigungen | / | / |
| 42 | | Aufstockungsbeiträge zu Lohn und Gehalt im Rahmen der Altersteilzeit | / | / |
| 43 | D.1224 | Sonstige freiwillige Sozialleistungen der Arbeitgeber | / | / |
| 44 | D.123 | Sozialbeiträge der Arbeitgeber für Auszubildende | / | / |
| 45 | D.2 | Kosten für die berufliche Aus- und Weiterbildung | / | / |
| 46 | D.3 | Sonstige Aufwendungen 10) | / | / |
| 47 | D.4 | Steuern auf die Lohnsumme oder Beschäftigtenzahl 11) | (28) | (0,1) |
| 48 | | Nachrichtlich: | | |
| 49 | | Entgeltumwandlung der Arbeitnehmer für betriebliche Altersversorgung | / | / |
| 50 | | Lohnnebenkosten 12) | 8 197 | 23,3 |
| 51 | | dar.: gesetzliche Lohnnebenkosten 13) | 7 793 | 22,2 |
| 52 | | Personalnebenkosten insgesamt 14) | 13 171 | 37,5 |
| 53 | | dar.: gesetzliche Personalnebenkosten 15) | 8 651 | 24,6 |
| 54 | | Bruttoarbeitskosten je Vollzeiteinheit einschließlich Auszubildende | 33 637 | 95,7 |
| 55 | | Bruttoarbeitskosten je geleistete Stunde der Beschäftigten (ohne Auszubildende) | 20,81 | |
| | | Nettoarbeitskosten je geleistete Stunde der Beschäftigten (einschl. Auszubildende) | 19,75 | |

1) Harmonisierter Schlüssel der statistischen Ämter der Europäischen Union nach Verordnung (EG) 1737/2005.- 2) Laufend gezahltes für nicht gearbeitete Tage, Sachleistungen).- 3) Zahlungen, die im Allgemeinen nicht laufend mit jeder Lohn- und Gehaltszahlung 5) Naturalleistungen, Firmenwagen, Personalrabatte, Job-Tickets und Zinssparnisse.- 6) Zahlungen der Arbeitgeber an Versicherungs zur Winterbeschäftigungs-Umlage nach Winterbeschäftigungs-Verordnung.- 8) Sozialleistungen der Arbeitgeber direkt an ihre Arbeit nach Aufwendungsausgleichsgesetz.- 10) Anwerbskosten, vom Arbeitgeber gestellte Berufskleidung.- 11) Ausgleichsabgabe nach "indirekten Kosten" der Internationalen Arbeitsorganisation (ILO).- 13) Gesetzliche Arbeitgeberbeiträge zur Sozialversicherung, Arbeitgeber für Auszubildende, Steuern auf die Lohnsumme oder die Beschäftigtenzahl.- 14) Arbeitskosten insg. abzüglich Entgelt für Lohn- und Gehaltsfortzahlung, unterstellte Sozialbeiträge zur Alters- und Gesundheitsvorsorge von Beamten, Steuern auf die

| Arbeitskosten je Vollzeiteinheit in Unternehmen mit ... Arbeitnehmern | | | | | | | | | | | | Lfd. Nr. |
|---|-------|----------|-------|-----------|-------|-----------|-------|---------------|-------|-------------|-------|-------------|
| davon mit ... bis ... Arbeitnehmern | | | | | | | | | | 50 und mehr | | |
| 10 - 49 | | 50 - 249 | | 250 - 499 | | 500 - 999 | | 1000 und mehr | | | | |
| EUR | % | EUR | % | EUR | % | EUR | % | EUR | % | EUR | % | |
| 31 587 | 100,0 | 37 020 | 100,0 | 45 090 | 100,0 | 44 705 | 100,0 | 61 553 | 100,0 | 40 788 | 100,0 | 1 |
| 31 175 | 98,7 | 36 912 | 99,7 | 44 934 | 99,7 | 44 705 | 100,0 | 61 553 | 100,0 | 40 695 | 99,8 | 2 |
| / | / | / | / | / | / | - | - | - | - | / | / | 3 |
| 31 485 | 99,7 | 36 800 | 99,4 | 44 904 | 99,6 | 44 662 | 99,9 | 61 373 | 99,7 | 40 581 | 99,5 | 4 |
| 24 416 | 77,3 | 28 210 | 76,2 | 34 004 | 75,4 | 34 558 | 77,3 | 45 998 | 74,7 | 30 961 | 75,9 | 5 |
| 24 130 | 76,4 | 27 689 | 74,8 | 33 553 | 74,4 | 34 146 | 76,4 | 45 639 | 74,1 | 30 468 | 74,7 | 6 |
| 20 319 | 64,3 | 22 688 | 61,3 | 26 774 | 59,4 | 27 929 | 62,5 | 34 766 | 56,5 | 24 590 | 60,3 | 7 |
| / | / | / | / | (1 355) | (3,0) | 1 179 | 2,6 | 3 382 | 5,5 | (1 268) | (3,1) | 8 |
| / | / | / | / | (302) | (0,7) | 144 | 0,3 | 873 | 1,4 | / | / | 9 |
| / | / | / | / | / | / | 124 | 0,3 | 76 | 0,1 | / | / | 10 |
| 3 279 | 10,4 | 3 748 | 10,1 | 4 983 | 11,1 | 4 585 | 10,3 | 6 734 | 10,9 | 4 217 | 10,3 | 11 |
| 2 255 | 7,1 | 2 651 | 7,2 | 3 605 | 8,0 | 3 380 | 7,6 | 5 209 | 8,5 | 3 048 | 7,5 | 12 |
| 874 | 2,8 | 960 | 2,6 | 1 132 | 2,5 | 1 175 | 2,6 | 1 518 | 2,5 | 1 046 | 2,6 | 13 |
| / | / | / | / | / | / | 30 | 0,1 | 7 | 0,0 | / | / | 14 |
| / | / | / | / | (397) | (0,9) | 329 | 0,7 | 680 | 1,1 | / | / | 15 |
| 106 | 0,3 | 284 | 0,8 | 324 | 0,7 | 329 | 0,7 | 680 | 1,1 | 338 | 0,8 | 16 |
| / | / | / | / | / | / | 413 | 0,9 | 359 | 0,6 | / | / | 17 |
| 7 069 | 22,4 | 8 591 | 23,2 | 10 900 | 24,2 | 10 104 | 22,6 | 15 375 | 25,0 | 9 620 | 23,6 | 18 |
| 6 313 | 20,0 | 7 556 | 20,4 | 9 531 | 21,1 | 8 685 | 19,4 | 12 612 | 20,5 | 8 337 | 20,4 | 19 |
| 6 124 | 19,4 | 7 433 | 20,1 | 9 235 | 20,5 | 8 402 | 18,8 | 11 352 | 18,4 | 8 055 | 19,7 | 20 |
| 2 220 | 7,0 | 2 753 | 7,4 | 3 404 | 7,5 | 3 349 | 7,5 | 4 362 | 7,1 | 3 009 | 7,4 | 21 |
| / | / | / | / | / | / | - | - | 77 | 0,1 | / | / | 22 |
| 360 | 1,1 | 448 | 1,2 | 565 | 1,3 | 559 | 1,2 | 721 | 1,2 | 492 | 1,2 | 23 |
| 1 670 | 5,3 | 2 095 | 5,7 | 2 557 | 5,7 | 2 402 | 5,4 | 2 730 | 4,4 | 2 209 | 5,4 | 24 |
| 1 643 | 5,2 | 1 887 | 5,1 | 2 387 | 5,3 | 1 794 | 4,0 | 3 327 | 5,4 | 2 095 | 5,1 | 25 |
| 23 | 0,1 | 27 | 0,1 | 33 | 0,1 | 33 | 0,1 | 45 | 0,1 | 30 | 0,1 | 26 |
| (209) | (0,7) | (223) | (0,6) | 290 | 0,6 | 265 | 0,6 | 166 | 0,3 | (220) | (0,5) | 27 |
| / | / | / | / | / | / | 284 | 0,6 | 1 260 | 2,0 | / | / | 28 |
| / | / | / | / | / | / | - | - | 1 058 | 1,7 | / | (0,4) | 29 |
| / | / | / | / | / | / | 284 | 0,6 | 29 | 0,0 | / | / | 30 |
| / | / | - | - | / | / | - | - | 97 | 0,2 | (22) | (0,1) | 31 |
| / | / | / | / | - | - | - | - | 38 | 0,1 | / | / | 32 |
| - | - | / | / | - | - | - | - | - | - | / | / | 33 |
| / | / | / | / | / | / | - | - | 37 | 0,1 | / | / | 34 |
| (691) | (2,2) | (919) | (2,5) | 1 261 | 2,8 | 1 317 | 2,9 | 2 672 | 4,3 | (1 172) | 2,9 | 35 |
| (670) | (2,1) | (828) | (2,2) | 1 170 | 2,6 | 1 317 | 2,9 | 2 242 | 3,6 | 1 040 | 2,5 | 36 |
| (620) | (2,0) | (779) | (2,1) | 1 110 | 2,5 | 1 257 | 2,8 | 2 178 | 3,5 | (988) | 2,4 | 37 |
| 50 | 0,2 | 49 | 0,1 | 60 | 0,1 | 60 | 0,1 | 64 | 0,1 | 52 | 0,1 | 38 |
| - | - | - | - | - | - | - | - | - | - | - | - | 39 |
| / | / | / | / | (91) | (0,2) | - | - | 431 | 0,7 | / | / | 40 |
| / | / | / | / | / | / | - | - | 280 | 0,5 | / | / | 41 |
| / | / | / | / | / | / | - | - | 151 | 0,2 | / | / | 42 |
| - | - | / | / | - | - | - | - | - | - | / | / | 43 |
| / | / | / | / | / | / | 102 | 0,2 | 91 | 0,1 | / | / | 44 |
| / | / | / | / | / | / | - | - | 138 | 0,2 | / | / | 45 |
| / | / | / | / | / | / | - | - | - | - | / | / | 46 |
| / | / | 41 | 0,1 | 42 | 0,1 | 43 | 0,1 | 42 | 0,1 | 41 | 0,1 | 47 |
| / | / | / | / | 140 | 0,3 | 161 | 0,4 | 240 | 0,4 | / | / | 48 |
| 7 171 | 22,7 | 8 810 | 23,8 | 11 086 | 24,6 | 10 147 | 22,7 | 15 555 | 25,3 | 9 828 | 24,1 | 49 |
| 6 878 | 21,8 | 8 417 | 22,7 | 10 555 | 23,4 | 9 863 | 22,1 | 13 727 | 22,3 | 9 248 | 22,7 | 50 |
| 11 268 | 35,7 | 14 331 | 38,7 | 18 317 | 40,6 | 16 776 | 37,5 | 26 787 | 43,5 | 16 198 | 39,7 | 51 |
| 7 687 | 24,3 | 9 262 | 25,0 | 11 579 | 25,7 | 10 936 | 24,5 | 15 154 | 24,6 | 10 182 | 25,0 | 52 |
| 30 514 | 96,6 | 34 770 | 93,9 | 42 814 | 95,0 | 42 926 | 96,0 | 59 391 | 96,5 | 38 486 | 94,4 | 53 |
| 18,87 | | 21,44 | | 28,07 | | 27,93 | | 36,33 | | 23,82 | | 54 |
| 17,99 | | 20,08 | | 26,56 | | 26,75 | | 35,08 | | 22,42 | | 55 |

Entgelt für die geleistete Arbeitszeit (Bruttolohn/Bruttogehalt abzüglich Sonderzahlungen, vermögenswirksame Leistungen, Vergütung geleistet werden.- 4) Unbare individuelle Leistungen, Aktienoptionsprogramme, Belegschaftsaktien, Belegschaftseinrichtungen.- träger oder Bildung von Rückstellungen, um ihren Arbeitnehmern Anspruch auf Sozialleistungen zu sichern.- 7) Arbeitgeberbeiträge nehmer, d. h. ohne Zwischenschaltung eines Versicherungsträgers und ohne Rückstellungen zu bilden.- 9) Beiträge zum U2-Verfahren Schwerbehindertenrecht (Teil 2 SGB IX).- 12) Arbeitskosten insg. abzüglich Bruttolöhne und -gehälter (D.11). Entspricht den Lohn- und Gehaltsfortzahlung, unterstellte Sozialbeiträge zur Alters- und Gesundheitsvorsorge von Beamten, Sozialbeiträge der die geleistete Arbeitszeit.- 15) Gesetzliche Arbeitgeberbeiträge zur Sozialversicherung, Vergütung gesetzlicher Feiertage, Lohnsumme oder die Beschäftigtenzahl.-

| Lfd.Nr. | Schlüssel 1) | Kostenart | 10 und mehr | |
|---------|--------------|--|-------------|-------|
| | | | EUR | % |
| | | | | |
| 1 | | B r u t t o a r b e i t s k o s t e n i n s g e s a m t | 38 821 | 100,0 |
| 2 | D | Nettoarbeitskosten (Bruttoarbeitskosten abzüglich Lohnsubventionen) | 38 670 | 99,6 |
| 3 | D.5 | Lohnsubventionen (dem Arbeitgeber erstattete Lohn- und Gehaltszahlungen) | / | / |
| 4 | D.1 | Arbeitnehmerentgelt | 38 626 | 99,5 |
| 5 | D.11 | Bruttolöhne und -gehälter | 30 049 | 77,4 |
| 6 | D.111 | Bruttolöhne und -gehälter (ohne Auszubildende) | 29 731 | 76,6 |
| 7 | D.11111 | Entgelt für die geleistete Arbeitszeit 2) | 24 099 | 62,1 |
| 8 | D.11112 | Sonderzahlungen insgesamt 3) | / | (2,8) |
| 9 | | dar.: von persönlichen Leistungen und vom Unternehmenserfolg abhängig | / | / |
| 10 | D.1112 | Leistungen zur Vermögensbildung der Arbeitnehmer | / | / |
| 11 | D.1113 | Vergütung für nicht gearbeitete Tage | 4 202 | 10,8 |
| 12 | | Urlaubsvergütung | 3 014 | 7,8 |
| 13 | | Vergütung gesetzlicher Feiertage | 1 015 | 2,6 |
| 14 | | Vergütung sonstiger betrieblicher oder tariflicher arbeitsfreier Tage | / | / |
| 15 | D.1114 | Sachleistungen 4) | (292) | (0,8) |
| 16 | | dar.: unbare individuelle Leistungen 5) | 292 | 0,8 |
| 17 | D.112 | Bruttolöhne und -gehälter der Auszubildenden | (318) | (0,8) |
| 18 | D.12 | Sozialbeiträge der Arbeitgeber | 8 577 | 22,1 |
| 19 | D.121 | Tatsächliche Sozialbeiträge der Arbeitgeber (ohne Auszubildende) 6) | 7 420 | 19,1 |
| 20 | D.1211 | Gesetzliche Arbeitgeberbeiträge zur Sozialversicherung | 7 153 | 18,4 |
| 21 | | Rentenversicherungsbeiträge | 2 951 | 7,6 |
| 22 | | dar.: Aufstockungsbeiträge zur Rentenversicherung im Rahmen der Altersteilzeit | / | / |
| 23 | | Arbeitslosenversicherungsbeiträge | 474 | 1,2 |
| 24 | | Kranken- und Pflegeversicherungsbeiträge | 2 219 | 5,7 |
| 25 | | Beiträge zur Berufsgenossenschaft | 1 230 | 3,2 |
| 26 | | Umlage für das Insolvenzgeld | 29 | 0,1 |
| 27 | | Sonstige gesetzliche Aufwendungen 7) | / | / |
| 28 | D.1212 | Aufwendungen für die betriebliche Altersversorgung ohne Entgeltumwandlung | (268) | (0,7) |
| 29 | | Aufwendungen für betriebliche Ruhegeldzusagen | / | / |
| 30 | | Zuwendungen an Pensionskassen | / | / |
| 31 | | Zuwendungen an Unterstützungskassen | / | / |
| 32 | | Beiträge zur Direktversicherung | / | / |
| 33 | | Beiträge an Pensionsfonds | / | / |
| 34 | | Beiträge an den Pensions-Sicherungs-Verein VVaG | / | / |
| 35 | D.122 | Unterstellte Sozialbeiträge der Arbeitgeber (ohne Auszubildende) 8) | 1 080 | 2,8 |
| 36 | D.1221 | Lohn- und Gehaltsfortzahlung | 972 | 2,5 |
| 37 | | Lohn- und Gehaltsfortzahlung im Krankheitsfall | 923 | 2,4 |
| 38 | | Arbeitgeberzuschüsse zum Mutterschaftsgeld 9) | (49) | 0,1 |
| 39 | D.1222 | Unterstellte Sozialbeiträge zur Alters- und Gesundheitsvorsorge von Beamten | | - |
| 40 | D.1223 | Zahlungen an aus dem Unternehmen ausscheidende Arbeitnehmer | (108) | (0,3) |
| 41 | | Entlassungsentschädigungen | (96) | (0,2) |
| 42 | | Aufstockungsbeträge zu Lohn und Gehalt im Rahmen der Altersteilzeit | / | / |
| 43 | D.1224 | Sonstige freiwillige Sozialleistungen der Arbeitgeber | / | / |
| 44 | D.123 | Sozialbeiträge der Arbeitgeber für Auszubildende | (77) | (0,2) |
| 45 | D.2 | Kosten für die berufliche Aus- und Weiterbildung | / | / |
| 46 | D.3 | Sonstige Aufwendungen 10) | / | / |
| 47 | D.4 | Steuern auf die Lohnsumme oder Beschäftigtenzahl 11) | 37 | 0,1 |
| 48 | | Nachrichtlich: | | |
| 49 | | Entgeltumwandlung der Arbeitnehmer für betriebliche Altersversorgung | (116) | (0,3) |
| 50 | | Lohnnebenkosten 12) | 8 772 | 22,6 |
| 51 | | dar.: gesetzliche Lohnnebenkosten 13) | 8 239 | 21,2 |
| 52 | | Personalnebenkosten insgesamt 14) | 14 722 | 37,9 |
| 53 | | dar.: gesetzliche Personalnebenkosten 15) | 9 177 | 23,6 |
| 54 | | Bruttoarbeitskosten je Vollzeiteinheit einschließlich Auszubildende | 37 415 | 96,4 |
| 55 | | Bruttoarbeitskosten je geleistete Stunde der Beschäftigten (ohne Auszubildende) | 22,37 | |
| | | Nettoarbeitskosten je geleistete Stunde der Beschäftigten (einschl. Auszubildende) | 21,49 | |

1) Harmonisierter Schlüssel der statistischen Ämter der Europäischen Union nach Verordnung (EG) 1737/2005.- 2) Laufend gezahltes für nicht gearbeitete Tage, Sachleistungen).- 3) Zahlungen, die im Allgemeinen nicht laufend mit jeder Lohn- und Gehaltszahlung 5) Naturalleistungen, Firmenwagen, Personalrabatte, Job-Tickets und Zinssparnisse.- 6) Zahlungen der Arbeitgeber an Versicherungs zur Winterbeschäftigungs-Umlage nach Winterbeschäftigungs-Verordnung.- 8) Sozialleistungen der Arbeitgeber direkt an ihre Arbeit nach Aufwendungsausgleichsgesetz.- 10) Anwerbungskosten, vom Arbeitgeber gestellte Berufskleidung.- 11) Ausgleichsabgabe nach "indirekten Kosten" der Internationalen Arbeitsorganisation (ILO).- 13) Gesetzliche Arbeitgeberbeiträge zur Sozialversicherung, Arbeitgeber für Auszubildende, Steuern auf die Lohnsumme oder die Beschäftigtenzahl.- 14) Arbeitskosten insg. abzüglich Entgelt für Lohn- und Gehaltsfortzahlung, unterstellte Sozialbeiträge zur Alters- und Gesundheitsvorsorge von Beamten, Steuern auf die

Wirtschaftszweigen und Unternehmensgrößenklassen

Länder

bau

| Arbeitskosten je Vollzeiteinheit in Unternehmen mit ... Arbeitnehmern | | | | | | | | | | | | Lfd. Nr. |
|---|-------|----------|-------|-----------|-------|-----------|-------|---------------|-------|-------------|-------|-------------|
| davon mit ... bis ... Arbeitnehmern | | | | | | | | | | 50 und mehr | | |
| 10 - 49 | | 50 - 249 | | 250 - 499 | | 500 - 999 | | 1000 und mehr | | | | |
| EUR | % | EUR | % | EUR | % | EUR | % | EUR | % | EUR | % | |
| 33 044 | 100,0 | 35 865 | 100,0 | 68 007 | 100,0 | 45 217 | 100,0 | 41 654 | 100,0 | 42 803 | 100,0 | 1 |
| 32 929 | 99,6 | 35 575 | 99,2 | 67 972 | 99,9 | 45 165 | 99,9 | 41 653 | 100,0 | 42 626 | 99,6 | 2 |
| / | / | / | / | / | / | 52 | 0,1 | 1 | 0,0 | / | / | 3 |
| 32 902 | 99,6 | 35 642 | 99,4 | 67 789 | 99,7 | 44 882 | 99,3 | 41 466 | 99,5 | 42 572 | 99,5 | 4 |
| 25 691 | 77,7 | 27 790 | 77,5 | 53 290 | 78,4 | 35 302 | 78,1 | 30 744 | 73,8 | 33 053 | 77,2 | 5 |
| 25 532 | 77,3 | 27 366 | 76,3 | 52 817 | 77,7 | 34 830 | 77,0 | 30 380 | 72,9 | 32 625 | 76,2 | 6 |
| 21 260 | 64,3 | 22 396 | 62,4 | 42 077 | 61,9 | 26 942 | 59,6 | 23 094 | 55,4 | 26 056 | 60,9 | 7 |
| / | / | / | / | 1 842 | 2,7 | 2 563 | 5,7 | 2 046 | 4,9 | 1 265 | 3,0 | 8 |
| / | / | / | / | (268) | (0,4) | 1 413 | 3,1 | 564 | 1,4 | (420) | (1,0) | 9 |
| / | / | / | / | 113 | (0,2) | 86 | 0,2 | 25 | 0,1 | / | / | 10 |
| 3 250 | 9,8 | 4 022 | 11,2 | 8 509 | 12,5 | 4 778 | 10,6 | 4 423 | 10,6 | 4 858 | 11,4 | 11 |
| (2 324) | 7,0 | 2 903 | 8,1 | 5 835 | 8,6 | 3 585 | 7,9 | 3 267 | 7,8 | 3 489 | 8,2 | 12 |
| 880 | 2,7 | 945 | 2,6 | 1 820 | 2,7 | 1 161 | 2,6 | 972 | 2,3 | 1 109 | 2,6 | 13 |
| / | / | / | / | (854) | (1,3) | 32 | 0,1 | 184 | 0,4 | (261) | (0,6) | 14 |
| / | / | / | / | (276) | / | 461 | 1,0 | 792 | 1,9 | (389) | (0,9) | 15 |
| 151 | 0,5 | 293 | 0,8 | 276 | 0,4 | 461 | 1,0 | 792 | 1,9 | 389 | 0,9 | 16 |
| / | / | / | / | 473 | (0,7) | 472 | 1,0 | 364 | 0,9 | (428) | (1,0) | 17 |
| 7 211 | 21,8 | 7 852 | 21,9 | 14 499 | 21,3 | 9 580 | 21,2 | 10 722 | 25,7 | 9 519 | 22,2 | 18 |
| 6 424 | 19,4 | 6 834 | 19,1 | 12 631 | 18,6 | 7 978 | 17,6 | 8 464 | 20,3 | 8 107 | 18,9 | 19 |
| 6 191 | 18,7 | 6 727 | 18,8 | 12 441 | 18,3 | 7 736 | 17,1 | 7 356 | 17,7 | 7 816 | 18,3 | 20 |
| 2 498 | 7,6 | 2 733 | 7,6 | 5 266 | 7,7 | 3 221 | 7,1 | 3 286 | 7,9 | 3 263 | 7,6 | 21 |
| / | / | / | / | / | / | 8 | 0,0 | 30 | 0,1 | / | / | 22 |
| 405 | 1,2 | 444 | 1,2 | 819 | 1,2 | 528 | 1,2 | 506 | 1,2 | 521 | 1,2 | 23 |
| 1 899 | 5,7 | 2 115 | 5,9 | 3 885 | 5,7 | 2 306 | 5,1 | 2 323 | 5,6 | 2 439 | 5,7 | 24 |
| (1 102) | (3,3) | 1 177 | 3,3 | 2 116 | 3,1 | 1 371 | 3,0 | 1 010 | 2,4 | 1 318 | 3,1 | 25 |
| 25 | 0,1 | 27 | 0,1 | 51 | 0,1 | 34 | 0,1 | 30 | 0,1 | 32 | 0,1 | 26 |
| / | / | (230) | (0,6) | 304 | 0,4 | 276 | 0,6 | 201 | 0,5 | 242 | 0,6 | 27 |
| / | / | / | / | / | (0,3) | 242 | 0,5 | 1 108 | 2,7 | (291) | (0,7) | 28 |
| / | / | / | / | (162) | (0,2) | 100 | 0,2 | 686 | 1,6 | / | / | 29 |
| / | / | / | / | / | / | 109 | 0,2 | 18 | 0,0 | / | / | 30 |
| / | / | / | / | - | - | 11 | 0,0 | 267 | 0,6 | 43 | 0,1 | 31 |
| / | / | / | / | / | / | 18 | 0,0 | 69 | 0,2 | / | / | 32 |
| / | / | / | / | - | - | - | - | 22 | 0,1 | 4 | 0,0 | 33 |
| / | / | / | / | (9) | (0,0) | 4 | 0,0 | 45 | 0,1 | (9) | (0,0) | 34 |
| (750) | (2,3) | (913) | (2,5) | 1 762 | 2,6 | 1 486 | 3,3 | 2 162 | 5,2 | 1 307 | 3,1 | 35 |
| (737) | (2,2) | 845 | 2,4 | 1 650 | 2,4 | 1 249 | 2,8 | 1 598 | 3,8 | 1 134 | 2,6 | 36 |
| (692) | (2,1) | (802) | 2,2 | 1 566 | 2,3 | 1 198 | 2,6 | 1 548 | 3,7 | 1 083 | 2,5 | 37 |
| / | / | (43) | (0,1) | 84 | 0,1 | 51 | 0,1 | 50 | 0,1 | 51 | 0,1 | 38 |
| - | - | - | - | - | - | - | - | - | - | - | - | 39 |
| / | / | / | / | / | / | 237 | 0,5 | 563 | 1,4 | (172) | (0,4) | 40 |
| / | / | / | / | / | / | 196 | 0,4 | 520 | 1,2 | (152) | (0,4) | 41 |
| / | / | / | / | / | / | 40 | 0,1 | 42 | 0,1 | / | / | 42 |
| - | - | - | - | / | / | 0 | 0,0 | 1 | 0,0 | / | / | 43 |
| / | / | / | / | 106 | 0,2 | 117 | 0,3 | 96 | 0,2 | (105) | (0,2) | 44 |
| / | / | / | / | / | / | 179 | 0,4 | 132 | 0,3 | / | / | 45 |
| / | / | / | / | / | / | 112 | 0,2 | 13 | 0,0 | / | / | 46 |
| / | / | 44 | 0,1 | 43 | 0,1 | 44 | 0,1 | 43 | 0,1 | 44 | 0,1 | 47 |
| / | / | / | / | (97) | (0,1) | 167 | 0,4 | 160 | 0,4 | (130) | (0,3) | 48 |
| 7 354 | 22,3 | 8 074 | 22,5 | 14 717 | 21,6 | 9 916 | 21,9 | 10 910 | 26,2 | 9 750 | 22,8 | 49 |
| 6 991 | 21,2 | 7 721 | 21,5 | 14 240 | 20,9 | 9 146 | 20,2 | 9 093 | 21,8 | 9 099 | 21,3 | 50 |
| 11 785 | 35,7 | 13 469 | 37,6 | 25 930 | 38,1 | 18 275 | 40,4 | 18 561 | 44,6 | 16 747 | 39,1 | 51 |
| 7 835 | 23,7 | 8 561 | 23,9 | 15 954 | 23,5 | 10 190 | 22,5 | 9 969 | 23,9 | 10 103 | 23,6 | 52 |
| 32 396 | 98,0 | 34 040 | 94,9 | 65 051 | 95,7 | 43 156 | 95,4 | 40 006 | 96,0 | 40 776 | 95,3 | 53 |
| 18,96 | | 20,68 | | 39,03 | | 26,12 | | 24,50 | | 24,74 | | 54 |
| 18,52 | | 19,51 | | 37,35 | | 24,91 | | 23,53 | | 23,51 | | 55 |

Entgelt für die geleistete Arbeitszeit (Bruttolohn/Bruttogehalt abzüglich Sonderzahlungen, vermögenswirksame Leistungen, Vergütung geleistet werden.- 4) Unbare individuelle Leistungen, Aktienoptionsprogramme, Belegschaftsaktien, Belegschaftseinrichtungen.- träger oder Bildung von Rückstellungen, um ihren Arbeitnehmern Anspruch auf Sozialleistungen zu sichern.- 7) Arbeitgeberbeiträge nehmer, d. h. ohne Zwischenschaltung eines Versicherungsträgers und ohne Rückstellungen zu bilden.- 9) Beiträge zum U2-Verfahren Schwerbehindertenrecht (Teil 2 SGB IX).- 12) Arbeitskosten insg. abzüglich Bruttolöhne und -gehälter (D.11). Entspricht den Lohn- und Gehaltsfortzahlung, unterstellte Sozialbeiträge zur Alters- und Gesundheitsvorsorge von Beamten, Sozialbeiträge der die geleistete Arbeitszeit.- 15) Gesetzliche Arbeitgeberbeiträge zur Sozialversicherung, Vergütung gesetzlicher Feiertage, Lohnsumme oder die Beschäftigtenzahl.-

| Lfd.Nr. | Schlüssel 1) | Kostenart | 10 und mehr | |
|---------|--------------|--|-------------|-------|
| | | | EUR | % |
| 1 | | Bruttoarbeitskosten insgesamt | 31 860 | 100,0 |
| 2 | D | Nettoarbeitskosten (Bruttoarbeitskosten abzüglich Lohnsubventionen) | 31 712 | 99,5 |
| 3 | D.5 | Lohnsubventionen (dem Arbeitgeber erstattete Lohn- und Gehaltszahlungen) | / | / |
| 4 | D.1 | Arbeitnehmerentgelt | 31 683 | 99,4 |
| 5 | D.11 | Bruttolöhne und -gehälter | 24 937 | 78,3 |
| 6 | D.111 | Bruttolöhne und -gehälter (ohne Auszubildende) | 24 580 | 77,1 |
| 7 | D.11111 | Entgelt für die geleistete Arbeitszeit 2) | 19 871 | 62,4 |
| 8 | D.11112 | Sonderzahlungen insgesamt 3) | / | / |
| 9 | | dar.: von persönlichen Leistungen und vom Unternehmenserfolg abhängig | / | / |
| 10 | D.1112 | Leistungen zur Vermögensbildung der Arbeitnehmer | / | / |
| 11 | D.1113 | Vergütung für nicht gearbeitete Tage | 3 236 | 10,2 |
| 12 | | Urlaubsvergütung | 2 317 | 7,3 |
| 13 | | Vergütung gesetzlicher Feiertage | 849 | 2,7 |
| 14 | | Vergütung sonstiger betrieblicher oder tariflicher arbeitsfreier Tage | / | / |
| 15 | D.1114 | Sachleistungen 4) | / | / |
| 16 | | dar.: unbare individuelle Leistungen 5) | 241 | 0,8 |
| 17 | D.112 | Bruttolöhne und -gehälter der Auszubildenden | (357) | / |
| 18 | D.12 | Sozialbeiträge der Arbeitgeber | 6 746 | 21,2 |
| 19 | D.121 | Tatsächliche Sozialbeiträge der Arbeitgeber (ohne Auszubildende) 6) | 5 759 | 18,1 |
| 20 | D.1211 | Gesetzliche Arbeitgeberbeiträge zur Sozialversicherung | 5 529 | 17,4 |
| 21 | | Rentenversicherungsbeiträge | 2 429 | 7,6 |
| 22 | | dar.: Aufstockungsbeiträge zur Rentenversicherung im Rahmen der Altersteilzeit | / | / |
| 23 | | Arbeitslosenversicherungsbeiträge | 384 | 1,2 |
| 24 | | Kranken- und Pflegeversicherungsbeiträge | 1 736 | 5,4 |
| 25 | | Beiträge zur Berufsgenossenschaft | 880 | 2,8 |
| 26 | | Umlage für das Insolvenzgeld | 24 | 0,1 |
| 27 | | Sonstige gesetzliche Aufwendungen 7) | / | / |
| 28 | D.1212 | Aufwendungen für die betriebliche Altersversorgung ohne Entgeltumwandlung | / | / |
| 29 | | Aufwendungen für betriebliche Ruhegeldzusagen | / | / |
| 30 | | Zuwendungen an Pensionskassen | / | / |
| 31 | | Zuwendungen an Unterstützungskassen | / | / |
| 32 | | Beiträge zur Direktversicherung | / | / |
| 33 | | Beiträge an Pensionsfonds | (0) | (0,0) |
| 34 | | Beiträge an den Pensions-Sicherungs-Verein VVaG | / | / |
| 35 | D.122 | Unterstellte Sozialbeiträge der Arbeitgeber (ohne Auszubildende) 8) | 894 | 2,8 |
| 36 | D.1221 | Lohn- und Gehaltsfortzahlung | 784 | 2,5 |
| 37 | | Lohn- und Gehaltsfortzahlung im Krankheitsfall | 743 | 2,3 |
| 38 | | Arbeitgeberzuschüsse zum Mutterschaftsgeld 9) | 42 | 0,1 |
| 39 | D.1222 | Unterstellte Sozialbeiträge zur Alters- und Gesundheitsvorsorge von Beamten | - | - |
| 40 | D.1223 | Zahlungen an aus dem Unternehmen ausscheidende Arbeitnehmer | / | / |
| 41 | | Entlassungsentschädigungen | / | / |
| 42 | | Aufstockungsbeiträge zu Lohn und Gehalt im Rahmen der Altersteilzeit | / | / |
| 43 | D.1224 | Sonstige freiwillige Sozialleistungen der Arbeitgeber | (1) | (0,0) |
| 44 | D.123 | Sozialbeiträge der Arbeitgeber für Auszubildende | / | / |
| 45 | D.2 | Kosten für die berufliche Aus- und Weiterbildung | / | / |
| 46 | D.3 | Sonstige Aufwendungen 10) | / | / |
| 47 | D.4 | Steuern auf die Lohnsumme oder Beschäftigtenzahl 11) | (25) | (0,1) |
| 48 | | Nachrichtlich: | | |
| 49 | | Entgeltumwandlung der Arbeitnehmer für betriebliche Altersversorgung | / | / |
| 50 | | Lohnnebenkosten 12) | 6 923 | 21,7 |
| 51 | | dar.: gesetzliche Lohnnebenkosten 13) | 6 432 | 20,2 |
| 52 | | Personalnebenkosten insgesamt 14) | 11 989 | 37,6 |
| 53 | | dar.: gesetzliche Personalnebenkosten 15) | 7 187 | 22,6 |
| 54 | | Bruttoarbeitskosten je Vollzeiteinheit einschließlich Auszubildende | 30 198 | 94,8 |
| 55 | | Bruttoarbeitskosten je geleistete Stunde der Beschäftigten (ohne Auszubildende) | 18,46 | |
| | | Nettoarbeitskosten je geleistete Stunde der Beschäftigten (einschl. Auszubildende) | 17,41 | |

1) Harmonisierter Schlüssel der statistischen Ämter der Europäischen Union nach Verordnung (EG) 1737/2005.- 2) Laufend gezahltes für nicht gearbeitete Tage, Sachleistungen).- 3) Zahlungen, die im Allgemeinen nicht laufend mit jeder Lohn- und Gehaltszahlung 5) Naturalleistungen, Firmenwagen, Personalrabatte, Job-Tickets und Zinssparnisse.- 6) Zahlungen der Arbeitgeber an Versicherungs zur Winterbeschäftigungs-Umlage nach Winterbeschäftigungs-Verordnung.- 8) Sozialleistungen der Arbeitgeber direkt an ihre Arbeit nach Aufwendungsausgleichsgesetz.- 10) Anwerbskosten, vom Arbeitgeber gestellte Berufskleidung.- 11) Ausgleichsabgabe nach "indirekten Kosten" der Internationalen Arbeitsorganisation (ILO).- 13) Gesetzliche Arbeitgeberbeiträge zur Sozialversicherung, Arbeitgeber für Auszubildende, Steuern auf die Lohnsumme oder die Beschäftigtenzahl.- 14) Arbeitskosten insg. abzüglich Entgelt für Lohn- und Gehaltsfortzahlung, unterstellte Sozialbeiträge zur Alters- und Gesundheitsvorsorge von Beamten, Steuern auf die

| Arbeitskosten je Vollzeiteinheit in Unternehmen mit ... Arbeitnehmern | | | | | | | | | | | | Lfd. Nr. |
|---|-------|----------|-------|-----------|-------|-----------|-------|---------------|-------|-------------|-------|-------------|
| davon mit ... bis ... Arbeitnehmern | | | | | | | | | | 50 und mehr | | |
| 10 - 49 | | 50 - 249 | | 250 - 499 | | 500 - 999 | | 1000 und mehr | | | | |
| EUR | % | EUR | % | EUR | % | EUR | % | EUR | % | EUR | % | |
| 28 990 | 100,0 | (34 595) | 100,0 | 35 851 | 100,0 | 39 353 | 100,0 | 47 712 | 100,0 | 36 170 | 100,0 | 1 |
| 28 770 | 99,2 | (34 550) | 99,9 | 35 809 | 99,9 | 39 337 | 100,0 | 47 709 | 100,0 | 36 131 | 99,9 | 2 |
| / | / | / | / | / | / | 16 | 0,0 | 3 | 0,0 | / | / | 3 |
| 28 860 | 99,6 | (34 353) | 99,3 | 35 649 | 99,4 | 39 290 | 99,8 | 47 308 | 99,2 | 35 924 | 99,3 | 4 |
| 22 822 | 78,7 | (27 178) | 78,6 | 28 024 | 78,2 | 30 970 | 78,7 | 34 492 | 72,3 | 28 114 | 77,7 | 5 |
| 22 445 | 77,4 | (26 891) | 77,7 | 27 732 | 77,4 | 30 671 | 77,9 | 33 791 | 70,8 | 27 786 | 76,8 | 6 |
| 18 781 | 64,8 | 20 832 | 60,2 | 22 500 | 62,8 | 23 209 | 59,0 | 25 014 | 52,4 | 21 509 | 59,5 | 7 |
| / | / | / | / | / | / | 2 647 | 6,7 | 3 014 | 6,3 | / | / | 8 |
| / | / | / | / | / | / | 1 399 | 3,6 | 409 | 0,9 | / | / | 9 |
| / | / | / | / | / | / | 108 | 0,3 | 90 | 0,2 | / | / | 10 |
| 2 939 | 10,1 | 3 417 | 9,9 | 4 003 | 11,2 | 4 066 | 10,3 | 5 226 | 11,0 | 3 681 | 10,2 | 11 |
| 2 098 | 7,2 | 2 440 | 7,1 | 2 890 | 8,1 | 3 060 | 7,8 | 3 817 | 8,0 | 2 646 | 7,3 | 12 |
| 795 | 2,7 | (902) | 2,6 | 959 | 2,7 | 972 | 2,5 | 1 113 | 2,3 | 931 | 2,6 | 13 |
| / | / | / | / | / | / | 33 | 0,1 | 296 | 0,6 | / | / | 14 |
| / | / | / | / | / | / | 641 | 1,6 | 447 | 0,9 | / | / | 15 |
| 151 | 0,5 | 389 | 1,1 | 160 | 0,4 | 641 | 1,6 | 441 | 0,9 | 377 | 1,0 | 16 |
| / | / | / | / | / | / | 299 | 0,8 | 702 | 1,5 | / | / | 17 |
| 6 038 | 20,8 | (7 174) | 20,7 | 7 625 | 21,3 | 8 320 | 21,1 | 12 816 | 26,9 | 7 810 | 21,6 | 18 |
| 5 224 | 18,0 | (6 132) | 17,7 | 6 465 | 18,0 | 7 144 | 18,2 | 9 830 | 20,6 | 6 562 | 18,1 | 19 |
| 5 053 | 17,4 | 5 766 | 16,7 | 6 425 | 17,9 | 7 100 | 18,0 | 9 450 | 19,8 | 6 243 | 17,3 | 20 |
| 2 155 | 7,4 | (2 608) | 7,5 | 2 719 | 7,6 | 2 936 | 7,5 | 4 756 | 10,0 | 2 839 | 7,9 | 21 |
| / | / | / | / | / | / | 28 | 0,1 | 446 | 0,9 | / | / | 22 |
| 349 | 1,2 | (420) | 1,2 | 438 | 1,2 | 488 | 1,2 | 550 | 1,2 | 437 | 1,2 | 23 |
| 1 622 | 5,6 | 1 836 | 5,3 | 1 954 | 5,5 | 2 085 | 5,3 | 2 328 | 4,9 | 1 906 | 5,3 | 24 |
| 811 | 2,8 | (842) | 2,4 | (1 141) | (3,2) | 1 445 | 3,7 | 1 746 | 3,7 | 985 | 2,7 | 25 |
| 22 | 0,1 | (26) | 0,1 | 27 | 0,1 | 30 | 0,1 | 33 | 0,1 | 27 | 0,1 | 26 |
| / | / | / | / | / | / | 116 | 0,3 | 37 | 0,1 | / | / | 27 |
| / | / | / | / | / | / | 43 | 0,1 | 380 | 0,8 | / | / | 28 |
| / | / | / | / | / | / | 25 | 0,1 | 341 | 0,7 | / | / | 29 |
| / | / | / | / | / | / | 10 | 0,0 | 14 | 0,0 | / | / | 30 |
| / | / | / | / | - | - | 3 | 0,0 | - | - | / | / | 31 |
| / | / | / | / | / | / | 4 | 0,0 | 2 | 0,0 | / | / | 32 |
| / | / | - | - | - | - | - | - | 11 | 0,0 | / | / | 33 |
| / | / | / | / | / | / | 1 | 0,0 | 12 | 0,0 | / | / | 34 |
| 715 | 2,5 | (968) | (2,8) | 1 093 | 3,0 | 1 108 | 2,8 | 2 784 | 5,8 | (1 162) | (3,2) | 35 |
| (702) | 2,4 | 852 | (2,5) | 918 | 2,6 | 854 | 2,2 | 1 347 | 2,8 | 907 | (2,5) | 36 |
| (663) | 2,3 | 805 | (2,3) | 867 | 2,4 | 807 | 2,0 | 1 316 | 2,8 | 861 | (2,4) | 37 |
| 39 | 0,1 | (47) | 0,1 | / | / | 48 | 0,1 | 32 | 0,1 | (46) | 0,1 | 38 |
| - | - | - | - | - | - | - | - | - | - | - | - | 39 |
| / | / | / | / | / | / | 254 | 0,6 | 1 435 | 3,0 | / | / | 40 |
| / | / | / | / | / | / | 223 | 0,6 | 882 | 1,8 | / | / | 41 |
| / | / | / | / | / | / | 31 | 0,1 | 553 | 1,2 | / | / | 42 |
| - | - | / | / | / | / | 0 | 0,0 | 1 | 0,0 | / | / | 43 |
| / | / | / | / | / | / | 68 | 0,2 | 202 | 0,4 | / | / | 44 |
| / | / | / | / | / | / | 22 | 0,1 | 211 | 0,4 | / | / | 45 |
| / | / | / | / | / | / | 0 | 0,0 | 151 | 0,3 | / | / | 46 |
| / | / | 39 | (0,1) | 39 | 0,1 | 40 | 0,1 | 41 | 0,1 | 39 | 0,1 | 47 |
| / | / | / | / | (91) | (0,3) | 200 | 0,5 | 153 | 0,3 | / | / | 48 |
| 6 168 | 21,3 | (7 416) | 21,4 | 7 827 | 21,8 | 8 383 | 21,3 | 13 220 | 27,7 | 8 056 | 22,3 | 49 |
| 5 870 | 20,2 | 6 731 | 19,5 | 7 449 | 20,8 | 8 063 | 20,5 | 11 041 | 23,1 | 7 275 | 20,1 | 50 |
| 10 209 | 35,2 | / | 39,8 | 13 351 | 37,2 | 16 144 | 41,0 | 22 698 | 47,6 | (14 662) | 40,5 | 51 |
| 6 566 | 22,6 | 7 559 | 21,8 | 8 342 | 23,3 | 8 967 | 22,8 | 11 951 | 25,0 | 8 121 | 22,5 | 52 |
| 27 355 | 94,4 | (33 094) | 95,7 | 34 416 | 96,0 | 37 606 | 95,6 | 44 325 | 92,9 | 34 515 | 95,4 | 53 |
| 16,69 | | (20,18) | | 20,46 | | 22,75 | | 29,67 | | 21,16 | | 54 |
| 15,62 | | (19,27) | | 19,58 | | 21,73 | | 27,56 | | (20,17) | | 55 |

Entgelt für die geleistete Arbeitszeit (Bruttolohn/Bruttogehalt abzüglich Sonderzahlungen, vermögenswirksame Leistungen, Vergütung geleistet werden.- 4) Unbare individuelle Leistungen, Aktienoptionsprogramme, Belegschaftsaktien, Belegschaftseinrichtungen.- träger oder Bildung von Rückstellungen, um ihren Arbeitnehmern Anspruch auf Sozialleistungen zu sichern.- 7) Arbeitgeberbeiträge nehmer, d. h. ohne Zwischenschaltung eines Versicherungsträgers und ohne Rückstellungen zu bilden.- 9) Beiträge zum U2-Verfahren Schwerbehindertenrecht (Teil 2 SGB IX).- 12) Arbeitskosten insg. abzüglich Bruttolöhne und -gehälter (D.11). Entspricht den Lohn- und Gehaltsfortzahlung, unterstellte Sozialbeiträge zur Alters- und Gesundheitsvorsorge von Beamten, Sozialbeiträge der die geleistete Arbeitszeit.- 15) Gesetzliche Arbeitgeberbeiträge zur Sozialversicherung, Vergütung gesetzlicher Feiertage, Lohnsumme oder die Beschäftigtenzahl.-

| Lfd.Nr. | Schlüssel 1) | Kostenart | 10 und mehr | |
|---------|--------------|--|-------------|-------|
| | | | EUR | % |
| | | | | |
| 1 | | B r u t t o a r b e i t s k o s t e n i n s g e s a m t | 37 433 | 100,0 |
| 2 | D | Nettoarbeitskosten (Bruttoarbeitskosten abzüglich Lohnsubventionen) | 37 323 | 99,7 |
| 3 | D.5 | Lohnsubventionen (dem Arbeitgeber erstattete Lohn- und Gehaltszahlungen) | (109) | (0,3) |
| 4 | D.1 | Arbeitnehmerentgelt | 37 214 | 99,4 |
| 5 | D.11 | Bruttolöhne und -gehälter | 28 772 | 76,9 |
| 6 | D.111 | Bruttolöhne und -gehälter (ohne Auszubildende) | 28 399 | 75,9 |
| 7 | D.11111 | Entgelt für die geleistete Arbeitszeit 2) | 22 358 | 59,7 |
| 8 | D.11112 | Sonderzahlungen insgesamt 3) | 1 806 | 4,8 |
| 9 | | dar.: von persönlichen Leistungen und vom Unternehmenserfolg abhängig | 344 | 0,9 |
| 10 | D.1112 | Leistungen zur Vermögensbildung der Arbeitnehmer | 72 | 0,2 |
| 11 | D.1113 | Vergütung für nicht gearbeitete Tage | 3 971 | 10,6 |
| 12 | | Urlaubsvergütung | 2 923 | 7,8 |
| 13 | | Vergütung gesetzlicher Feiertage | 957 | 2,6 |
| 14 | | Vergütung sonstiger betrieblicher oder tariflicher arbeitsfreier Tage | 91 | 0,2 |
| 15 | D.1114 | Sachleistungen 4) | 191 | 0,5 |
| 16 | | dar.: unbare individuelle Leistungen 5) | 142 | 0,4 |
| 17 | D.112 | Bruttolöhne und -gehälter der Auszubildenden | 373 | 1,0 |
| 18 | D.12 | Sozialbeiträge der Arbeitgeber | 8 442 | 22,6 |
| 19 | D.121 | Tatsächliche Sozialbeiträge der Arbeitgeber (ohne Auszubildende) 6) | 5 507 | 14,7 |
| 20 | D.1211 | Gesetzliche Arbeitgeberbeiträge zur Sozialversicherung | 5 016 | 13,4 |
| 21 | | Rentenversicherungsbeiträge | 2 532 | 6,8 |
| 22 | | dar.: Aufstockungsbeiträge zur Rentenversicherung im Rahmen der Altersteilzeit | 68 | 0,2 |
| 23 | | Arbeitslosenversicherungsbeiträge | 400 | 1,1 |
| 24 | | Kranken- und Pflegeversicherungsbeiträge | 1 840 | 4,9 |
| 25 | | Beiträge zur Berufsgenossenschaft | 226 | 0,6 |
| 26 | | Umlage für das Insolvenzgeld | 18 | 0,0 |
| 27 | | Sonstige gesetzliche Aufwendungen 7) | / | / |
| 28 | D.1212 | Aufwendungen für die betriebliche Altersversorgung ohne Entgeltumwandlung | 491 | 1,3 |
| 29 | | Aufwendungen für betriebliche Ruhegeldzusagen | 95 | 0,3 |
| 30 | | Zuwendungen an Pensionskassen | 292 | 0,8 |
| 31 | | Zuwendungen an Unterstützungskassen | 59 | 0,2 |
| 32 | | Beiträge zur Direktversicherung | 36 | 0,1 |
| 33 | | Beiträge an Pensionsfonds | / | / |
| 34 | | Beiträge an den Pensions-Sicherungs-Verein VVaG | (4) | (0,0) |
| 35 | D.122 | Unterstellte Sozialbeiträge der Arbeitgeber (ohne Auszubildende) 8) | 2 830 | 7,6 |
| 36 | D.1221 | Lohn- und Gehaltsfortzahlung | 1 173 | 3,1 |
| 37 | | Lohn- und Gehaltsfortzahlung im Krankheitsfall | 1 136 | 3,0 |
| 38 | | Arbeitgeberzuschüsse zum Mutterschaftsgeld 9) | 37 | 0,1 |
| 39 | D.1222 | Unterstellte Sozialbeiträge zur Alters- und Gesundheitsvorsorge von Beamten | 1 087 | 2,9 |
| 40 | D.1223 | Zahlungen an aus dem Unternehmen ausscheidende Arbeitnehmer | 341 | 0,9 |
| 41 | | Entlassungsentschädigungen | 103 | 0,3 |
| 42 | | Aufstockungsbeiträge zu Lohn und Gehalt im Rahmen der Altersteilzeit | 238 | 0,6 |
| 43 | D.1224 | Sonstige freiwillige Sozialleistungen der Arbeitgeber | 229 | 0,6 |
| 44 | D.123 | Sozialbeiträge der Arbeitgeber für Auszubildende | 104 | 0,3 |
| 45 | D.2 | Kosten für die berufliche Aus- und Weiterbildung | 135 | 0,4 |
| 46 | D.3 | Sonstige Aufwendungen 10) | 57 | 0,2 |
| 47 | D.4 | Steuern auf die Lohnsumme oder Beschäftigtenzahl 11) | 27 | 0,1 |
| 48 | | Nachrichtlich: | | |
| 49 | | Entgeltumwandlung der Arbeitnehmer für betriebliche Altersversorgung | 128 | 0,3 |
| 50 | | Lohnnebenkosten 12) | 8 661 | 23,1 |
| 51 | | dar.: gesetzliche Lohnnebenkosten 13) | 7 408 | 19,8 |
| 52 | | Personalnebenkosten insgesamt 14) | 15 074 | 40,3 |
| 53 | | dar.: gesetzliche Personalnebenkosten 15) | 8 261 | 22,1 |
| 54 | | Bruttoarbeitskosten je Vollzeiteinheit einschließlich Auszubildende | 35 730 | 95,5 |
| 55 | | Bruttoarbeitskosten je geleistete Stunde der Beschäftigten (ohne Auszubildende) | 22,37 | |
| | | Nettoarbeitskosten je geleistete Stunde der Beschäftigten (einschl. Auszubildende) | 21,29 | |

1) Harmonisierter Schlüssel der statistischen Ämter der Europäischen Union nach Verordnung (EG) 1737/2005.- 2) Laufend gezahltes für nicht gearbeitete Tage, Sachleistungen).- 3) Zahlungen, die im Allgemeinen nicht laufend mit jeder Lohn- und Gehaltszahlung 5) Naturalleistungen, Firmenwagen, Personalrabatte, Job-Tickets und Zinssparnisse.- 6) Zahlungen der Arbeitgeber an Versicherungs zur Winterbeschäftigungs-Umlage nach Winterbeschäftigungs-Verordnung.- 8) Sozialleistungen der Arbeitgeber direkt an ihre Arbeit nach Aufwendungsausgleichsgesetz.- 10) Anwerbekosten, vom Arbeitgeber gestellte Berufskleidung.- 11) Ausgleichsabgabe nach "indirekten Kosten" der Internationalen Arbeitsorganisation (ILO).- 13) Gesetzliche Arbeitgeberbeiträge zur Sozialversicherung, Arbeitgeber für Auszubildende, Steuern auf die Lohnsumme oder die Beschäftigtenzahl.- 14) Arbeitskosten insg. abzüglich Entgelt für Lohn- und Gehaltsfortzahlung, unterstellte Sozialbeiträge zur Alters- und Gesundheitsvorsorge von Beamten, Steuern auf die

| Arbeitskosten je Vollzeiteinheit in Unternehmen mit ... Arbeitnehmern | | | | | | | | | | | | Lfd. Nr. |
|---|-------|----------|-------|-----------|-------|-----------|-------|---------------|-------|-------------|-------|-------------|
| davon mit ... bis ... Arbeitnehmern | | | | | | | | | | 50 und mehr | | |
| 10 - 49 | | 50 - 249 | | 250 - 499 | | 500 - 999 | | 1000 und mehr | | | | |
| EUR | % | EUR | % | EUR | % | EUR | % | EUR | % | EUR | % | |
| 28 213 | 100,0 | 30 263 | 100,0 | 33 114 | 100,0 | 37 833 | 100,0 | 43 847 | 100,0 | 39 134 | 100,0 | 1 |
| 27 996 | 99,2 | 30 040 | 99,3 | 32 935 | 99,5 | 37 731 | 99,7 | 43 827 | 100,0 | 39 044 | 99,8 | 2 |
| / | / | / | / | / | / | (101) | (0,3) | / | / | (89) | (0,2) | 3 |
| 28 086 | 99,5 | 30 084 | 99,4 | 32 898 | 99,3 | 37 626 | 99,5 | 43 579 | 99,4 | 38 898 | 99,4 | 4 |
| 22 684 | 80,4 | 24 127 | 79,7 | 26 226 | 79,2 | 29 926 | 79,1 | 32 771 | 74,7 | 29 895 | 76,4 | 5 |
| 22 321 | 79,1 | 23 820 | 78,7 | 25 825 | 78,0 | 29 433 | 77,8 | 32 393 | 73,9 | 29 520 | 75,4 | 6 |
| 18 345 | 65,0 | 19 063 | 63,0 | 20 201 | 61,0 | 22 872 | 60,5 | 25 208 | 57,5 | 23 099 | 59,0 | 7 |
| (829) | 2,9 | 1 312 | 4,3 | 1 813 | 5,5 | 2 134 | 5,6 | 2 255 | 5,1 | 1 986 | 5,1 | 8 |
| (236) | (0,8) | (386) | (1,3) | (507) | (1,5) | (486) | (1,3) | 311 | 0,7 | 364 | 0,9 | 9 |
| (52) | (0,2) | (57) | (0,2) | (77) | 0,2 | 84 | 0,2 | 81 | 0,2 | 76 | 0,2 | 10 |
| 2 919 | 10,3 | 3 227 | 10,7 | 3 590 | 10,8 | 4 196 | 11,1 | 4 626 | 10,6 | 4 166 | 10,6 | 11 |
| 2 112 | 7,5 | 2 356 | 7,8 | 2 633 | 8,0 | 3 138 | 8,3 | 3 417 | 7,8 | 3 073 | 7,9 | 12 |
| 763 | 2,7 | 803 | 2,7 | 862 | 2,6 | 975 | 2,6 | 1 093 | 2,5 | 993 | 2,5 | 13 |
| / | / | (68) | (0,2) | / | / | (82) | (0,2) | 116 | 0,3 | 100 | 0,3 | 14 |
| (176) | (0,6) | (160) | (0,5) | (144) | (0,4) | 148 | 0,4 | 223 | 0,5 | 194 | 0,5 | 15 |
| 172 | 0,6 | 144 | 0,5 | 120 | 0,4 | 101 | 0,3 | 142 | 0,3 | 137 | 0,3 | 16 |
| (363) | (1,3) | 307 | 1,0 | / | / | (493) | (1,3) | 378 | 0,9 | 375 | 1,0 | 17 |
| 5 402 | 19,1 | 5 957 | 19,7 | 6 672 | 20,2 | 7 701 | 20,4 | 10 809 | 24,7 | 9 002 | 23,0 | 18 |
| 4 562 | 16,2 | 4 932 | 16,3 | 5 422 | 16,4 | 6 134 | 16,2 | 5 943 | 13,6 | 5 682 | 14,5 | 19 |
| 4 343 | 15,4 | 4 700 | 15,5 | 5 085 | 15,4 | 5 591 | 14,8 | 5 247 | 12,0 | 5 141 | 13,1 | 20 |
| 2 149 | 7,6 | 2 329 | 7,7 | 2 550 | 7,7 | 2 830 | 7,5 | 2 681 | 6,1 | 2 603 | 6,7 | 21 |
| / | / | (26) | (0,1) | (49) | (0,1) | (66) | 0,2 | 106 | 0,2 | 79 | 0,2 | 22 |
| 341 | 1,2 | 370 | 1,2 | 402 | 1,2 | 450 | 1,2 | 421 | 1,0 | 410 | 1,0 | 23 |
| 1 600 | 5,7 | 1 713 | 5,7 | 1 847 | 5,6 | 2 016 | 5,3 | 1 935 | 4,4 | 1 884 | 4,8 | 24 |
| 230 | 0,8 | 264 | 0,9 | 259 | 0,8 | 263 | 0,7 | 199 | 0,5 | 226 | 0,6 | 25 |
| 22 | 0,1 | 23 | 0,1 | 25 | 0,1 | 29 | 0,1 | 12 | 0,0 | 18 | 0,0 | 26 |
| / | / | / | / | / | / | / | / | 0 | 0,0 | / | / | 27 |
| (219) | (0,8) | (232) | (0,8) | (336) | (1,0) | (543) | (1,4) | 697 | 1,6 | 541 | 1,4 | 28 |
| / | / | / | / | / | / | / | / | 142 | 0,3 | 104 | 0,3 | 29 |
| / | / | (96) | (0,3) | (227) | (0,7) | (381) | (1,0) | 439 | 1,0 | 335 | 0,9 | 30 |
| / | / | / | / | / | / | / | / | 93 | 0,2 | 67 | 0,2 | 31 |
| (87) | (0,3) | / | / | (30) | (0,1) | / | / | 11 | 0,0 | (26) | (0,1) | 32 |
| / | / | / | / | / | / | 1 | 0,0 | 6 | 0,0 | / | / | 33 |
| / | / | / | / | / | / | (3) | (0,0) | 6 | 0,0 | 4 | 0,0 | 34 |
| 745 | 2,6 | 946 | 3,1 | 1 140 | 3,4 | 1 431 | 3,8 | 4 754 | 10,8 | 3 214 | 8,2 | 35 |
| 674 | 2,4 | 811 | 2,7 | 987 | 3,0 | 1 191 | 3,1 | 1 502 | 3,4 | 1 265 | 3,2 | 36 |
| 637 | 2,3 | 773 | 2,6 | 946 | 2,9 | 1 146 | 3,0 | 1 469 | 3,3 | 1 228 | 3,1 | 37 |
| 37 | 0,1 | 38 | 0,1 | 41 | 0,1 | 45 | 0,1 | 34 | 0,1 | 37 | 0,1 | 38 |
| - | - | - | - | - | - | - | - | 2 226 | 5,1 | 1 287 | 3,3 | 39 |
| / | / | / | / | (144) | (0,4) | (230) | 0,6 | 562 | 1,3 | 391 | 1,0 | 40 |
| / | / | / | / | / | / | (132) | (0,3) | 115 | 0,3 | 111 | 0,3 | 41 |
| / | / | / | / | (57) | (0,2) | (98) | (0,3) | 448 | 1,0 | 280 | 0,7 | 42 |
| / | / | / | / | / | / | (10) | (0,0) | 463 | 1,1 | 271 | 0,7 | 43 |
| (94) | (0,3) | (79) | (0,3) | / | / | (135) | 0,4 | 111 | 0,3 | 106 | 0,3 | 44 |
| (81) | (0,3) | / | / | / | / | (109) | (0,3) | 170 | 0,4 | 145 | 0,4 | 45 |
| / | / | / | / | / | / | / | / | 73 | 0,2 | 62 | 0,2 | 46 |
| 19 | 0,1 | 36 | 0,1 | (37) | (0,1) | 31 | 0,1 | 24 | 0,1 | 29 | 0,1 | 47 |
| (134) | (0,5) | 159 | 0,5 | 204 | 0,6 | (228) | (0,6) | 83 | 0,2 | 126 | 0,3 | 48 |
| 5 529 | 19,6 | 6 136 | 20,3 | 6 888 | 20,8 | 7 907 | 20,9 | 11 076 | 25,3 | 9 238 | 23,6 | 49 |
| 5 131 | 18,2 | 5 627 | 18,6 | 6 220 | 18,8 | 6 948 | 18,4 | 9 111 | 20,8 | 7 828 | 20,0 | 50 |
| 9 868 | 35,0 | 11 200 | 37,0 | 12 913 | 39,0 | 14 961 | 39,5 | 18 639 | 42,5 | 16 035 | 41,0 | 51 |
| 5 799 | 20,6 | 6 351 | 21,0 | 6 971 | 21,1 | 7 788 | 20,6 | 10 092 | 23,0 | 8 715 | 22,3 | 52 |
| 26 665 | 94,5 | 28 926 | 95,6 | 31 080 | 93,9 | 35 639 | 94,2 | 42 177 | 96,2 | 37 422 | 95,6 | 53 |
| 16,25 | | 17,63 | | 19,81 | | 22,57 | | 26,81 | | 23,56 | | 54 |
| 15,23 | | 16,73 | | 18,48 | | 21,21 | | 25,77 | | 22,47 | | 55 |

Entgelt für die geleistete Arbeitszeit (Bruttolohn/Bruttogehalt abzüglich Sonderzahlungen, vermögenswirksame Leistungen, Vergütung geleistet werden.- 4) Unbare individuelle Leistungen, Aktienoptionsprogramme, Belegschaftsaktien, Belegschaftseinrichtungen.- träger oder Bildung von Rückstellungen, um ihren Arbeitnehmern Anspruch auf Sozialleistungen zu sichern.- 7) Arbeitgeberbeiträge nehmer, d. h. ohne Zwischenschaltung eines Versicherungsträgers und ohne Rückstellungen zu bilden.- 9) Beiträge zum U2-Verfahren Schwerbehindertenrecht (Teil 2 SGB IX).- 12) Arbeitskosten insg. abzüglich Bruttolöhne und -gehälter (D.11). Entspricht den Lohn- und Gehaltsfortzahlung, unterstellte Sozialbeiträge zur Alters- und Gesundheitsvorsorge von Beamten, Sozialbeiträge der die geleistete Arbeitszeit.- 15) Gesetzliche Arbeitgeberbeiträge zur Sozialversicherung, Vergütung gesetzlicher Feiertage, Lohnsumme oder die Beschäftigtenzahl.-

| Lfd.Nr. | Schlüssel 1) | Kostenart | 10 und mehr | |
|---------|--------------|--|-------------|-------|
| | | | EUR | % |
| 1 | | Bruttoarbeitskosten insgesamt | 31 991 | 100,0 |
| 2 | D | Nettoarbeitskosten (Bruttoarbeitskosten abzüglich Lohnsubventionen) | 31 893 | 99,7 |
| 3 | D.5 | Lohnsubventionen (dem Arbeitgeber erstattete Lohn- und Gehaltszahlungen) | (98) | (0,3) |
| 4 | D.1 | Arbeitnehmerentgelt | 31 795 | 99,4 |
| 5 | D.11 | Bruttolöhne und -gehälter | 25 298 | 79,1 |
| 6 | D.111 | Bruttolöhne und -gehälter (ohne Auszubildende) | 24 921 | 77,9 |
| 7 | D.11111 | Entgelt für die geleistete Arbeitszeit 2) | 19 494 | 60,9 |
| 8 | D.11112 | Sonderzahlungen insgesamt 3) | 1 818 | 5,7 |
| 9 | | dar.: von persönlichen Leistungen und vom Unternehmenserfolg abhängig | 568 | 1,8 |
| 10 | D.1112 | Leistungen zur Vermögensbildung der Arbeitnehmer | 82 | 0,3 |
| 11 | D.1113 | Vergütung für nicht gearbeitete Tage | 3 282 | 10,3 |
| 12 | | Urlaubsvergütung | 2 408 | 7,5 |
| 13 | | Vergütung gesetzlicher Feiertage | 808 | 2,5 |
| 14 | | Vergütung sonstiger betrieblicher oder tariflicher arbeitsfreier Tage | (66) | (0,2) |
| 15 | D.1114 | Sachleistungen 4) | 246 | 0,8 |
| 16 | | dar.: unbare individuelle Leistungen 5) | 216 | 0,7 |
| 17 | D.112 | Bruttolöhne und -gehälter der Auszubildenden | 377 | 1,2 |
| 18 | D.12 | Sozialbeiträge der Arbeitgeber | 6 498 | 20,3 |
| 19 | D.121 | Tatsächliche Sozialbeiträge der Arbeitgeber (ohne Auszubildende) 6) | 5 276 | 16,5 |
| 20 | D.1211 | Gesetzliche Arbeitgeberbeiträge zur Sozialversicherung | 4 872 | 15,2 |
| 21 | | Rentenversicherungsbeiträge | 2 439 | 7,6 |
| 22 | | dar.: Aufstockungsbeiträge zur Rentenversicherung im Rahmen der Altersteilzeit | 38 | 0,1 |
| 23 | | Arbeitslosenversicherungsbeiträge | 383 | 1,2 |
| 24 | | Kranken- und Pflegeversicherungsbeiträge | 1 771 | 5,5 |
| 25 | | Beiträge zur Berufsgenossenschaft | 254 | 0,8 |
| 26 | | Umlage für das Insolvenzgeld | 24 | 0,1 |
| 27 | | Sonstige gesetzliche Aufwendungen 7) | / | / |
| 28 | D.1212 | Aufwendungen für die betriebliche Altersversorgung ohne Entgeltumwandlung | 405 | 1,3 |
| 29 | | Aufwendungen für betriebliche Ruhegeldzusagen | 184 | 0,6 |
| 30 | | Zuwendungen an Pensionskassen | 82 | 0,3 |
| 31 | | Zuwendungen an Unterstützungskassen | 79 | 0,2 |
| 32 | | Beiträge zur Direktversicherung | 45 | 0,1 |
| 33 | | Beiträge an Pensionsfonds | 6 | 0,0 |
| 34 | | Beiträge an den Pensions-Sicherungs-Verein VVaG | (8) | (0,0) |
| 35 | D.122 | Unterstellte Sozialbeiträge der Arbeitgeber (ohne Auszubildende) 8) | 1 129 | 3,5 |
| 36 | D.1221 | Lohn- und Gehaltsfortzahlung | 867 | 2,7 |
| 37 | | Lohn- und Gehaltsfortzahlung im Krankheitsfall | 829 | 2,6 |
| 38 | | Arbeitgeberzuschüsse zum Mutterschaftsgeld 9) | 38 | 0,1 |
| 39 | D.1222 | Unterstellte Sozialbeiträge zur Alters- und Gesundheitsvorsorge von Beamten | 1 | 0,0 |
| 40 | D.1223 | Zahlungen an aus dem Unternehmen ausscheidende Arbeitnehmer | 251 | 0,8 |
| 41 | | Entlassungsentschädigungen | 186 | 0,6 |
| 42 | | Aufstockungsbeiträge zu Lohn und Gehalt im Rahmen der Altersteilzeit | 65 | 0,2 |
| 43 | D.1224 | Sonstige freiwillige Sozialleistungen der Arbeitgeber | 10 | 0,0 |
| 44 | D.123 | Sozialbeiträge der Arbeitgeber für Auszubildende | 93 | 0,3 |
| 45 | D.2 | Kosten für die berufliche Aus- und Weiterbildung | 115 | 0,4 |
| 46 | D.3 | Sonstige Aufwendungen 10) | 39 | 0,1 |
| 47 | D.4 | Steuern auf die Lohnsumme oder Beschäftigtenzahl 11) | 42 | 0,1 |
| 48 | | Nachrichtlich: | | |
| 49 | | Entgeltumwandlung der Arbeitnehmer für betriebliche Altersversorgung | 187 | 0,6 |
| 50 | | Lohnnebenkosten 12) | 6 693 | 20,9 |
| 51 | | dar.: gesetzliche Lohnnebenkosten 13) | 5 875 | 18,4 |
| 52 | | Personalnebenkosten insgesamt 14) | 12 497 | 39,1 |
| 53 | | dar.: gesetzliche Personalnebenkosten 15) | 6 590 | 20,6 |
| 54 | | Bruttoarbeitskosten je Vollzeiteinheit einschließlich Auszubildende | 30 508 | 95,4 |
| 55 | | Bruttoarbeitskosten je geleistete Stunde der Beschäftigten (ohne Auszubildende) | 18,93 | |
| | | Nettoarbeitskosten je geleistete Stunde der Beschäftigten (einschl. Auszubildende) | 17,99 | |

1) Harmonisierter Schlüssel der statistischen Ämter der Europäischen Union nach Verordnung (EG) 1737/2005.- 2) Laufend gezahltes für nicht gearbeitete Tage, Sachleistungen).- 3) Zahlungen, die im Allgemeinen nicht laufend mit jeder Lohn- und Gehaltszahlung 5) Naturalleistungen, Firmenwagen, Personalrabatte, Job-Tickets und Zinssparnisse.- 6) Zahlungen der Arbeitgeber an Versicherungs zur Winterbeschäftigungs-Umlage nach Winterbeschäftigungs-Verordnung.- 8) Sozialleistungen der Arbeitgeber direkt an ihre Arbeit nach Aufwendungsausgleichsgesetz.- 10) Anwerbekosten, vom Arbeitgeber gestellte Berufskleidung.- 11) Ausgleichsabgabe nach "indirekten Kosten" der Internationalen Arbeitsorganisation (ILO).- 13) Gesetzliche Arbeitgeberbeiträge zur Sozialversicherung, Arbeitgeber für Auszubildende, Steuern auf die Lohnsumme oder die Beschäftigtenzahl.- 14) Arbeitskosten insg. abzüglich Entgelt für Lohn- und Gehaltsfortzahlung, unterstellte Sozialbeiträge zur Alters- und Gesundheitsvorsorge von Beamten, Steuern auf die

Wirtschaftszweigen und Unternehmensgrößenklassen

Länder

Dienstleistungen

| Arbeitskosten je Vollzeiteinheit in Unternehmen mit ... Arbeitnehmern | | | | | | | | | | | | Lfd. Nr. |
|---|-------|----------|-------|-----------|-------|-----------|-------|---------------|-------|-------------|-------|-------------|
| davon mit ... bis ... Arbeitnehmern | | | | | | | | | | 50 und mehr | | |
| 10 - 49 | | 50 - 249 | | 250 - 499 | | 500 - 999 | | 1000 und mehr | | | | |
| EUR | % | EUR | % | EUR | % | EUR | % | EUR | % | EUR | % | |
| 28 413 | 100,0 | 30 134 | 100,0 | 31 282 | 100,0 | 33 466 | 100,0 | 35 783 | 100,0 | 33 139 | 100,0 | 1 |
| 28 229 | 99,4 | 30 022 | 99,6 | 31 166 | 99,6 | 33 438 | 99,9 | 35 746 | 99,9 | 33 070 | 99,8 | 2 |
| (185) | (0,6) | / | / | / | / | (28) | (0,1) | / | / | / | / | 3 |
| 28 274 | 99,5 | 29 943 | 99,4 | 31 019 | 99,2 | 33 215 | 99,2 | 35 578 | 99,4 | 32 926 | 99,4 | 4 |
| 22 926 | 80,7 | 24 115 | 80,0 | 24 802 | 79,3 | 26 261 | 78,5 | 27 788 | 77,7 | 26 059 | 78,6 | 5 |
| 22 533 | 79,3 | 23 749 | 78,8 | 24 462 | 78,2 | 25 907 | 77,4 | 27 398 | 76,6 | 25 687 | 77,5 | 6 |
| 18 504 | 65,1 | 18 922 | 62,8 | 18 922 | 60,5 | 19 817 | 59,2 | 20 722 | 57,9 | 19 811 | 59,8 | 7 |
| (859) | (3,0) | 1 409 | 4,7 | (2 033) | 6,5 | 2 260 | 6,8 | 2 634 | 7,4 | 2 126 | 6,4 | 8 |
| / | / | (521) | (1,7) | (774) | (2,5) | (640) | (1,9) | 731 | 2,0 | 661 | 2,0 | 9 |
| (54) | (0,2) | (74) | (0,2) | (101) | 0,3 | 112 | 0,3 | 95 | 0,3 | 91 | 0,3 | 10 |
| 2 903 | 10,2 | 3 119 | 10,4 | 3 203 | 10,2 | 3 489 | 10,4 | 3 645 | 10,2 | 3 403 | 10,3 | 11 |
| 2 096 | 7,4 | 2 264 | 7,5 | 2 335 | 7,5 | 2 590 | 7,7 | 2 714 | 7,6 | 2 508 | 7,6 | 12 |
| 766 | 2,7 | 790 | 2,6 | 793 | 2,5 | 823 | 2,5 | 853 | 2,4 | 822 | 2,5 | 13 |
| / | / | / | / | / | / | (77) | (0,2) | (78) | (0,2) | (74) | (0,2) | 14 |
| (213) | (0,7) | (226) | (0,7) | (203) | (0,6) | 228 | 0,7 | 302 | 0,8 | 256 | 0,8 | 15 |
| 208 | 0,7 | 210 | 0,7 | 181 | 0,6 | 174 | 0,5 | 250 | 0,7 | 219 | 0,7 | 16 |
| (394) | (1,4) | (365) | 1,2 | (340) | (1,1) | 354 | 1,1 | 390 | 1,1 | 371 | 1,1 | 17 |
| 5 348 | 18,8 | 5 828 | 19,3 | 6 217 | 19,9 | 6 954 | 20,8 | 7 790 | 21,8 | 6 867 | 20,7 | 18 |
| 4 530 | 15,9 | 4 824 | 16,0 | 5 089 | 16,3 | 5 525 | 16,5 | 6 142 | 17,2 | 5 516 | 16,6 | 19 |
| 4 326 | 15,2 | 4 657 | 15,5 | 4 842 | 15,5 | 5 120 | 15,3 | 5 370 | 15,0 | 5 047 | 15,2 | 20 |
| 2 141 | 7,5 | 2 306 | 7,7 | 2 433 | 7,8 | 2 584 | 7,7 | 2 716 | 7,6 | 2 534 | 7,6 | 21 |
| / | / | (21) | (0,1) | (53) | (0,2) | (70) | 0,2 | 59 | 0,2 | 48 | 0,1 | 22 |
| 340 | 1,2 | 366 | 1,2 | 380 | 1,2 | 403 | 1,2 | 421 | 1,2 | 396 | 1,2 | 23 |
| 1 588 | 5,6 | 1 686 | 5,6 | 1 749 | 5,6 | 1 840 | 5,5 | 1 954 | 5,5 | 1 829 | 5,5 | 24 |
| 232 | 0,8 | 274 | 0,9 | 255 | 0,8 | 268 | 0,8 | 252 | 0,7 | 261 | 0,8 | 25 |
| 22 | 0,1 | 23 | 0,1 | 24 | 0,1 | 25 | 0,1 | 27 | 0,1 | 25 | 0,1 | 26 |
| / | / | / | / | / | / | 0 | 0,0 | 0 | 0,0 | / | / | 27 |
| (204) | (0,7) | (167) | (0,6) | (247) | (0,8) | (404) | (1,2) | 772 | 2,2 | 469 | 1,4 | 28 |
| / | / | / | / | / | / | / | / | 430 | 1,2 | 225 | 0,7 | 29 |
| / | / | / | / | (162) | (0,5) | (185) | 0,6 | 83 | 0,2 | 98 | 0,3 | 30 |
| / | / | / | / | / | / | / | / | 208 | 0,6 | 99 | 0,3 | 31 |
| (89) | (0,3) | (46) | (0,2) | / | / | / | / | 17 | 0,0 | (31) | (0,1) | 32 |
| / | / | / | / | (0) | (0,0) | 1 | 0,0 | 17 | 0,0 | 8 | 0,0 | 33 |
| / | / | / | / | / | / | (4) | (0,0) | 16 | 0,0 | 9 | 0,0 | 34 |
| 716 | 2,5 | 912 | 3,0 | 1 045 | 3,3 | 1 341 | 4,0 | 1 556 | 4,3 | 1 261 | 3,8 | 35 |
| 638 | 2,2 | 748 | 2,5 | 838 | 2,7 | 1 018 | 3,0 | 1 090 | 3,0 | 941 | 2,8 | 36 |
| 601 | 2,1 | 711 | 2,4 | 801 | 2,6 | 979 | 2,9 | 1 051 | 2,9 | 902 | 2,7 | 37 |
| 37 | 0,1 | 37 | 0,1 | 37 | 0,1 | 39 | 0,1 | 39 | 0,1 | 38 | 0,1 | 38 |
| - | - | - | - | - | - | - | - | 2 | 0,0 | 1 | 0,0 | 39 |
| / | / | / | / | (196) | (0,6) | (317) | (0,9) | 444 | 1,2 | 307 | 0,9 | 40 |
| / | / | / | / | / | / | (200) | (0,6) | 324 | 0,9 | 223 | 0,7 | 41 |
| / | / | / | / | (78) | (0,2) | (117) | (0,4) | 121 | 0,3 | 84 | 0,3 | 42 |
| / | / | / | / | / | / | (6) | 0,0 | 19 | 0,1 | 12 | 0,0 | 43 |
| (101) | (0,4) | (92) | (0,3) | (82) | (0,3) | 88 | 0,3 | 92 | 0,3 | 90 | 0,3 | 44 |
| / | (0,3) | (108) | (0,4) | (159) | (0,5) | (160) | (0,5) | 114 | 0,3 | 123 | 0,4 | 45 |
| / | / | / | / | / | / | (45) | (0,1) | 39 | 0,1 | 41 | 0,1 | 46 |
| (21) | (0,1) | 47 | 0,2 | (49) | (0,2) | 45 | 0,1 | 52 | 0,1 | 49 | 0,1 | 47 |
| (138) | (0,5) | (178) | (0,6) | (237) | 0,8 | (261) | 0,8 | 193 | 0,5 | 202 | 0,6 | 48 |
| 5 487 | 19,3 | 6 019 | 20,0 | 6 480 | 20,7 | 7 205 | 21,5 | 7 995 | 22,3 | 7 081 | 21,4 | 49 |
| 5 087 | 17,9 | 5 543 | 18,4 | 5 811 | 18,6 | 6 271 | 18,7 | 6 606 | 18,5 | 6 127 | 18,5 | 50 |
| 9 909 | 34,9 | 11 212 | 37,2 | 12 359 | 39,5 | 13 649 | 40,8 | 15 061 | 42,1 | 13 328 | 40,2 | 51 |
| 5 751 | 20,2 | 6 242 | 20,7 | 6 523 | 20,9 | 7 006 | 20,9 | 7 367 | 20,6 | 6 859 | 20,7 | 52 |
| 26 725 | 94,1 | 28 678 | 95,2 | 30 046 | 96,1 | 32 192 | 96,2 | 34 370 | 96,1 | 31 744 | 95,8 | 53 |
| 16,28 | | 17,43 | | 18,63 | | 19,77 | | 22,03 | | 19,82 | | 54 |
| 15,21 | | 16,52 | | 17,82 | | 19,01 | | 21,15 | | 18,94 | | 55 |

Entgelt für die geleistete Arbeitszeit (Bruttolohn/Bruttogehalt abzüglich Sonderzahlungen, vermögenswirksame Leistungen, Vergütung geleistet werden.- 4) Unbare individuelle Leistungen, Aktienoptionsprogramme, Belegschaftsaktien, Belegschaftseinrichtungen.- träger oder Bildung von Rückstellungen, um ihren Arbeitnehmern Anspruch auf Sozialleistungen zu sichern.- 7) Arbeitgeberbeiträge nehmer, d. h. ohne Zwischenschaltung eines Versicherungsträgers und ohne Rückstellungen zu bilden.- 9) Beiträge zum U2-Verfahren Schwerbehindertenrecht (Teil 2 SGB IX).- 12) Arbeitskosten insg. abzüglich Bruttolöhne und -gehälter (D.11). Entspricht den Lohn- und Gehaltsfortzahlung, unterstellte Sozialbeiträge zur Alters- und Gesundheitsvorsorge von Beamten, Sozialbeiträge der die geleistete Arbeitszeit.- 15) Gesetzliche Arbeitgeberbeiträge zur Sozialversicherung, Vergütung gesetzlicher Feiertage, Lohnsumme oder die Beschäftigtenzahl.-

| Lfd.Nr. | Schlüssel 1) | Kostenart | 10 und mehr | |
|---------|--------------|--|-------------------|-------|
| | | | EUR | % |
| 1 | | Bruttoarbeitskosten insgesamt | 30 461 | 100,0 |
| 2 | D | Nettoarbeitskosten (Bruttoarbeitskosten abzüglich Lohnsubventionen) | 30 370 | 99,7 |
| 3 | D.5 | Lohnsubventionen (dem Arbeitgeber erstattete Lohn- und Gehaltszahlungen) | (91) | (0,3) |
| 4 | D.1 | Arbeitnehmerentgelt | 30 303 | 99,5 |
| 5 | D.11 | Bruttolöhne und -gehälter | 24 073 | 79,0 |
| 6 | D.111 | Bruttolöhne und -gehälter (ohne Auszubildende) | 23 627 | 77,6 |
| 7 | D.11111 | Entgelt für die geleistete Arbeitszeit 2) | 18 652 | 61,2 |
| 8 | D.11112 | Sonderzahlungen insgesamt 3) | 1 545 | 5,1 |
| 9 | | dar.: von persönlichen Leistungen und vom Unternehmenserfolg abhängig | 446 | 1,5 |
| 10 | D.1112 | Leistungen zur Vermögensbildung der Arbeitnehmer | (68) | 0,2 |
| 11 | D.1113 | Vergütung für nicht gearbeitete Tage | 3 089 | 10,1 |
| 12 | | Urlaubsvergütung | 2 277 | 7,5 |
| 13 | | Vergütung gesetzlicher Feiertage | 758 | 2,5 |
| 14 | | Vergütung sonstiger betrieblicher oder tariflicher arbeitsfreier Tage | / | / |
| 15 | D.1114 | Sachleistungen 4) | 273 | 0,9 |
| 16 | | dar.: unbare individuelle Leistungen 5) | 242 | 0,8 |
| 17 | D.112 | Bruttolöhne und -gehälter der Auszubildenden | 446 | 1,5 |
| 18 | D.12 | Sozialbeiträge der Arbeitgeber | 6 230 | 20,5 |
| 19 | D.121 | Tatsächliche Sozialbeiträge der Arbeitgeber (ohne Auszubildende) 6) | 5 087 | 16,7 |
| 20 | D.1211 | Gesetzliche Arbeitgeberbeiträge zur Sozialversicherung | 4 749 | 15,6 |
| 21 | | Rentenversicherungsbeiträge | 2 333 | 7,7 |
| 22 | | dar.: Aufstockungsbeiträge zur Rentenversicherung im Rahmen der Altersteilzeit | 21 | 0,1 |
| 23 | | Arbeitslosenversicherungsbeiträge | 365 | 1,2 |
| 24 | | Kranken- und Pflegeversicherungsbeiträge | 1 740 | 5,7 |
| 25 | | Beiträge zur Berufsgenossenschaft | 288 | 0,9 |
| 26 | | Umlage für das Insolvenzgeld | 23 | 0,1 |
| 27 | | Sonstige gesetzliche Aufwendungen 7) | (0) | (0,0) |
| 28 | D.1212 | Aufwendungen für die betriebliche Altersversorgung ohne Entgeltumwandlung | 338 | 1,1 |
| 29 | | Aufwendungen für betriebliche Ruhegeldzusagen | 122 | 0,4 |
| 30 | | Zuwendungen an Pensionskassen | (57) | (0,2) |
| 31 | | Zuwendungen an Unterstützungskassen | 101 | 0,3 |
| 32 | | Beiträge zur Direktversicherung | (43) | (0,1) |
| 33 | | Beiträge an Pensionsfonds | 9 | 0,0 |
| 34 | | Beiträge an den Pensions-Sicherungs-Verein VVaG | / | / |
| 35 | D.122 | Unterstellte Sozialbeiträge der Arbeitgeber (ohne Auszubildende) 8) | 1 032 | 3,4 |
| 36 | D.1221 | Lohn- und Gehaltsfortzahlung | 843 | 2,8 |
| 37 | | Lohn- und Gehaltsfortzahlung im Krankheitsfall | 807 | 2,6 |
| 38 | | Arbeitgeberzuschüsse zum Mutterschaftsgeld 9) | 36 | 0,1 |
| 39 | D.1222 | Unterstellte Sozialbeiträge zur Alters- und Gesundheitsvorsorge von Beamten | 1 | 0,0 |
| 40 | D.1223 | Zahlungen an aus dem Unternehmen ausscheidende Arbeitnehmer | 181 | 0,6 |
| 41 | | Entlassungsentschädigungen | 144 | 0,5 |
| 42 | | Aufstockungsbeträge zu Lohn und Gehalt im Rahmen der Altersteilzeit | (37) | (0,1) |
| 43 | D.1224 | Sonstige freiwillige Sozialleistungen der Arbeitgeber | / | / |
| 44 | D.123 | Sozialbeiträge der Arbeitgeber für Auszubildende | 110 | 0,4 |
| 45 | D.2 | Kosten für die berufliche Aus- und Weiterbildung | (84) | 0,3 |
| 46 | D.3 | Sonstige Aufwendungen 10) | (41) | (0,1) |
| 47 | D.4 | Steuern auf die Lohnsumme oder Beschäftigtenzahl 11) | 34 | 0,1 |
| 48 | | Nachrichtlich: | | |
| 49 | | Entgeltumwandlung der Arbeitnehmer für betriebliche Altersversorgung | 132 | 0,4 |
| 50 | | Lohnnebenkosten 12) | 6 388 | 21,0 |
| 51 | | dar.: gesetzliche Lohnnebenkosten 13) | 5 738 | 18,8 |
| 52 | | Personalnebenkosten insgesamt 14) | 11 809 | 38,8 |
| 53 | | dar.: gesetzliche Personalnebenkosten 15) | 6 385 | 21,0 |
| 54 | | Bruttoarbeitskosten je Vollzeiteinheit einschließlich Auszubildende | 28 680 | 94,2 |
| 55 | | Bruttoarbeitskosten je geleistete Stunde der Beschäftigten (ohne Auszubildende) | 17,84 | |
| | | Nettoarbeitskosten je geleistete Stunde der Beschäftigten (einschl. Auszubildende) | 16,75 | |

1) Harmonisierter Schlüssel der statistischen Ämter der Europäischen Union nach Verordnung (EG) 1737/2005.- 2) Laufend gezahltes für nicht gearbeitete Tage, Sachleistungen).- 3) Zahlungen, die im Allgemeinen nicht laufend mit jeder Lohn- und Gehaltszahlung
5) Naturalleistungen, Firmenwagen, Personalrabatte, Job-Tickets und Zinsersparnisse.- 6) Zahlungen der Arbeitgeber an Versicherungs-
zur Winterbeschäftigungs-Umlage nach Winterbeschäftigungs-Verordnung.- 8) Sozialleistungen der Arbeitgeber direkt an ihre Arbeit
nach Aufwendungsausgleichsgesetz.- 10) Anwerbungskosten, vom Arbeitgeber gestellte Berufskleidung.- 11) Ausgleichsabgabe nach
"indirekten Kosten" der Internationalen Arbeitsorganisation (ILO).- 13) Gesetzliche Arbeitgeberbeiträge zur Sozialversicherung,
Arbeitgeber für Auszubildende, Steuern auf die Lohnsumme oder die Beschäftigtenzahl.- 14) Arbeitskosten insg. abzüglich Entgelt für
Lohn- und Gehaltsfortzahlung, unterstellte Sozialbeiträge zur Alters- und Gesundheitsvorsorge von Beamten, Steuern auf die

Wirtschaftszweigen und Unternehmensgrößenklassen

Länder

Gastgewerbe

| Arbeitskosten je Vollzeiteinheit in Unternehmen mit ... Arbeitnehmern | | | | | | | | | | | | Lfd. Nr. |
|---|-------|----------|-------|-----------|-------|-----------|-------|---------------|-------|-------------|-------|-------------|
| davon mit ... bis ... Arbeitnehmern | | | | | | | | | | 50 und mehr | | |
| 10 - 49 | | 50 - 249 | | 250 - 499 | | 500 - 999 | | 1000 und mehr | | | | |
| EUR | % | EUR | % | EUR | % | EUR | % | EUR | % | EUR | % | |
| 25 531 | 100,0 | 28 425 | 100,0 | 30 266 | 100,0 | 35 045 | 100,0 | 35 567 | 100,0 | 32 521 | 100,0 | 1 |
| 25 346 | 99,3 | 28 327 | 99,7 | 30 203 | 99,8 | 35 021 | 99,9 | 35 546 | 99,9 | 32 469 | 99,8 | 2 |
| / | / | / | / | / | / | (24) | (0,1) | 21 | 0,1 | / | / | 3 |
| 25 416 | 99,5 | 28 279 | 99,5 | 30 043 | 99,3 | 34 833 | 99,4 | 35 384 | 99,5 | 32 344 | 99,5 | 4 |
| 20 544 | 80,5 | 22 808 | 80,2 | 24 100 | 79,6 | 27 709 | 79,1 | 27 487 | 77,3 | 25 547 | 78,6 | 5 |
| 20 090 | 78,7 | 22 352 | 78,6 | 23 626 | 78,1 | 27 217 | 77,7 | 27 070 | 76,1 | 25 104 | 77,2 | 6 |
| 16 746 | 65,6 | 18 022 | 63,4 | 18 436 | 60,9 | 21 097 | 60,2 | 20 423 | 57,4 | 19 449 | 59,8 | 7 |
| / | (2,2) | (1 133) | (4,0) | / | (5,7) | 2 006 | 5,7 | 2 588 | 7,3 | 1 951 | 6,0 | 8 |
| / | / | / | / | / | / | / | (1,1) | 638 | 1,8 | (553) | 1,7 | 9 |
| / | / | / | / | (70) | (0,2) | (89) | 0,3 | 88 | 0,2 | (77) | (0,2) | 10 |
| 2 546 | 10,0 | 2 876 | 10,1 | 3 095 | 10,2 | 3 760 | 10,7 | 3 609 | 10,1 | 3 316 | 10,2 | 11 |
| 1 827 | 7,2 | 2 099 | 7,4 | 2 294 | 7,6 | 2 849 | 8,1 | 2 703 | 7,6 | 2 465 | 7,6 | 12 |
| 680 | 2,7 | 737 | 2,6 | 760 | 2,5 | 854 | 2,4 | 825 | 2,3 | 790 | 2,4 | 13 |
| / | / | / | / | / | / | / | / | 81 | 0,2 | (61) | (0,2) | 14 |
| / | / | (258) | (0,9) | / | (1,0) | (265) | (0,8) | 362 | 1,0 | 311 | 1,0 | 15 |
| 179 | 0,7 | 237 | 0,8 | 266 | 0,9 | 205 | 0,6 | 304 | 0,9 | 269 | 0,8 | 16 |
| (454) | (1,8) | (456) | (1,6) | (473) | (1,6) | (492) | (1,4) | 418 | 1,2 | 443 | 1,4 | 17 |
| 4 872 | 19,1 | 5 471 | 19,2 | 5 944 | 19,6 | 7 124 | 20,3 | 7 897 | 22,2 | 6 797 | 20,9 | 18 |
| 4 152 | 16,3 | 4 595 | 16,2 | 4 910 | 16,2 | 5 747 | 16,4 | 6 200 | 17,4 | 5 478 | 16,8 | 19 |
| 4 016 | 15,7 | 4 485 | 15,8 | 4 754 | 15,7 | 5 440 | 15,5 | 5 471 | 15,4 | 5 055 | 15,5 | 20 |
| 1 947 | 7,6 | 2 176 | 7,7 | 2 342 | 7,7 | 2 682 | 7,7 | 2 728 | 7,7 | 2 495 | 7,7 | 21 |
| / | / | / | / | / | / | (44) | (0,1) | 39 | 0,1 | 29 | 0,1 | 22 |
| 309 | 1,2 | 347 | 1,2 | 364 | 1,2 | 425 | 1,2 | 417 | 1,2 | 388 | 1,2 | 23 |
| 1 469 | 5,8 | 1 616 | 5,7 | 1 711 | 5,7 | 1 925 | 5,5 | 2 044 | 5,7 | 1 853 | 5,7 | 24 |
| 272 | 1,1 | 324 | 1,1 | 313 | 1,0 | 381 | 1,1 | 254 | 0,7 | 295 | 0,9 | 25 |
| 20 | 0,1 | 22 | 0,1 | 23 | 0,1 | 27 | 0,1 | 26 | 0,1 | 25 | 0,1 | 26 |
| - | - | / | / | - | - | - | - | 1 | 0,0 | (0) | (0,0) | 27 |
| / | / | / | / | (155) | (0,5) | / | / | 729 | 2,1 | 422 | 1,3 | 28 |
| / | / | / | / | / | / | / | / | 327 | 0,9 | 163 | 0,5 | 29 |
| / | / | / | / | (101) | (0,3) | (158) | (0,5) | 64 | 0,2 | (72) | (0,2) | 30 |
| / | / | / | / | / | / | / | / | 281 | 0,8 | 138 | 0,4 | 31 |
| / | / | / | / | / | / | / | / | 21 | 0,1 | / | / | 32 |
| / | / | / | / | / | / | 3 | 0,0 | 26 | 0,1 | 13 | 0,0 | 33 |
| / | / | / | / | / | / | (3) | (0,0) | 10 | 0,0 | 6 | 0,0 | 34 |
| 603 | 2,4 | 762 | 2,7 | 921 | 3,0 | 1 257 | 3,6 | 1 597 | 4,5 | 1 212 | 3,7 | 35 |
| 572 | 2,2 | 684 | 2,4 | 755 | 2,5 | 1 015 | 2,9 | 1 190 | 3,3 | 957 | 2,9 | 36 |
| 537 | 2,1 | 648 | 2,3 | 716 | 2,4 | 976 | 2,8 | 1 153 | 3,2 | 920 | 2,8 | 37 |
| 34 | 0,1 | 36 | 0,1 | 38 | 0,1 | 39 | 0,1 | 37 | 0,1 | 37 | 0,1 | 38 |
| - | - | - | - | - | - | - | - | 4 | 0,0 | 2 | 0,0 | 39 |
| / | / | / | / | / | / | / | (0,7) | 389 | 1,1 | 245 | 0,8 | 40 |
| / | / | / | / | / | / | / | / | 305 | 0,9 | 191 | 0,6 | 41 |
| / | / | / | / | / | / | / | (0,2) | 84 | 0,2 | (54) | 0,2 | 42 |
| / | / | / | / | / | / | (2) | (0,0) | 14 | 0,0 | (8) | (0,0) | 43 |
| (117) | (0,5) | (114) | (0,4) | (113) | (0,4) | (121) | (0,3) | 100 | 0,3 | 108 | 0,3 | 44 |
| / | / | / | / | / | / | (111) | (0,3) | 100 | 0,3 | 93 | 0,3 | 45 |
| / | / | / | / | / | / | / | / | 43 | 0,1 | (44) | 0,1 | 46 |
| (20) | (0,1) | 39 | 0,1 | 38 | 0,1 | 44 | 0,1 | 41 | 0,1 | 40 | 0,1 | 47 |
| (92) | (0,4) | (141) | (0,5) | (146) | (0,5) | (203) | (0,6) | 147 | 0,4 | 149 | 0,5 | 48 |
| 4 987 | 19,5 | 5 617 | 19,8 | 6 166 | 20,4 | 7 336 | 20,9 | 8 080 | 22,7 | 6 974 | 21,4 | 49 |
| 4 725 | 18,5 | 5 322 | 18,7 | 5 660 | 18,7 | 6 619 | 18,9 | 6 805 | 19,1 | 6 162 | 18,9 | 50 |
| 8 785 | 34,4 | 10 403 | 36,6 | 11 830 | 39,1 | 13 948 | 39,8 | 15 144 | 42,6 | 13 072 | 40,2 | 51 |
| 5 287 | 20,7 | 5 945 | 20,9 | 6 308 | 20,8 | 7 352 | 21,0 | 7 530 | 21,2 | 6 844 | 21,0 | 52 |
| 23 753 | 93,0 | 26 615 | 93,6 | 28 433 | 93,9 | 33 022 | 94,2 | 33 999 | 95,6 | 30 773 | 94,6 | 53 |
| 14,51 | | 16,16 | | 17,61 | | 20,78 | | 21,90 | | 19,29 | | 54 |
| 13,41 | | 15,08 | | 16,51 | | 19,58 | | 20,92 | | 18,22 | | 55 |

Entgelt für die geleistete Arbeitszeit (Bruttolohn/Bruttogehalt abzüglich Sonderzahlungen, vermögenswirksame Leistungen, Vergütung geleistet werden.- 4) Unbare individuelle Leistungen, Aktienoptionsprogramme, Belegschaftsaktien, Belegschaftseinrichtungen.- träger oder Bildung von Rückstellungen, um ihren Arbeitnehmern Anspruch auf Sozialleistungen zu sichern.- 7) Arbeitgeberbeiträge nehmer, d. h. ohne Zwischenschaltung eines Versicherungsträgers und ohne Rückstellungen zu bilden.- 9) Beiträge zum U2-Verfahren Schwerbehindertenrecht (Teil 2 SGB IX).- 12) Arbeitskosten insg. abzüglich Bruttolöhne und -gehälter (D.11). Entspricht den Lohn- und Gehaltsfortzahlung, unterstellte Sozialbeiträge zur Alters- und Gesundheitsvorsorge von Beamten, Sozialbeiträge der die geleistete Arbeitszeit.- 15) Gesetzliche Arbeitgeberbeiträge zur Sozialversicherung, Vergütung gesetzlicher Feiertage, Lohnsumme oder die Beschäftigtenzahl.-

| Lfd.Nr. | Schlüssel 1) | Kostenart | 10 und mehr | |
|---------|--------------|--|-------------|-------|
| | | | EUR | % |
| 1 | | Bruttoarbeitskosten insgesamt | 30 893 | 100,0 |
| 2 | D | Nettoarbeitskosten (Bruttoarbeitskosten abzüglich Lohnsubventionen) | 30 809 | 99,7 |
| 3 | D.5 | Lohnsubventionen (dem Arbeitgeber erstattete Lohn- und Gehaltszahlungen) | / | / |
| 4 | D.1 | Arbeitnehmerentgelt | 30 728 | 99,5 |
| 5 | D.11 | Bruttolöhne und -gehälter | 24 783 | 80,2 |
| 6 | D.111 | Bruttolöhne und -gehälter (ohne Auszubildende) | 24 262 | 78,5 |
| 7 | D.11111 | Entgelt für die geleistete Arbeitszeit 2) | 19 105 | 61,8 |
| 8 | D.11112 | Sonderzahlungen insgesamt 3) | 1 638 | 5,3 |
| 9 | | dar.: von persönlichen Leistungen und vom Unternehmenserfolg abhängig | (528) | (1,7) |
| 10 | D.1112 | Leistungen zur Vermögensbildung der Arbeitnehmer | (83) | (0,3) |
| 11 | D.1113 | Vergütung für nicht gearbeitete Tage | 3 141 | 10,2 |
| 12 | | Urlaubsvergütung | 2 313 | 7,5 |
| 13 | | Vergütung gesetzlicher Feiertage | 769 | 2,5 |
| 14 | | Vergütung sonstiger betrieblicher oder tariflicher arbeitsfreier Tage | / | / |
| 15 | D.1114 | Sachleistungen 4) | 294 | 1,0 |
| 16 | | dar.: unbare individuelle Leistungen 5) | 266 | 0,9 |
| 17 | D.112 | Bruttolöhne und -gehälter der Auszubildenden | 521 | 1,7 |
| 18 | D.12 | Sozialbeiträge der Arbeitgeber | 5 945 | 19,2 |
| 19 | D.121 | Tatsächliche Sozialbeiträge der Arbeitgeber (ohne Auszubildende) 6) | 4 971 | 16,1 |
| 20 | D.1211 | Gesetzliche Arbeitgeberbeiträge zur Sozialversicherung | 4 810 | 15,6 |
| 21 | | Rentenversicherungsbeiträge | 2 389 | 7,7 |
| 22 | | dar.: Aufstockungsbeiträge zur Rentenversicherung im Rahmen der Altersteilzeit | (13) | (0,0) |
| 23 | | Arbeitslosenversicherungsbeiträge | 375 | 1,2 |
| 24 | | Kranken- und Pflegeversicherungsbeiträge | 1 759 | 5,7 |
| 25 | | Beiträge zur Berufsgenossenschaft | 263 | 0,9 |
| 26 | | Umlage für das Insolvenzgeld | 24 | 0,1 |
| 27 | | Sonstige gesetzliche Aufwendungen 7) | / | / |
| 28 | D.1212 | Aufwendungen für die betriebliche Altersversorgung ohne Entgeltumwandlung | (161) | (0,5) |
| 29 | | Aufwendungen für betriebliche Ruhegeldzusagen | / | / |
| 30 | | Zuwendungen an Pensionskassen | (49) | (0,2) |
| 31 | | Zuwendungen an Unterstützungskassen | / | / |
| 32 | | Beiträge zur Direktversicherung | (45) | (0,1) |
| 33 | | Beiträge an Pensionsfonds | (1) | (0,0) |
| 34 | | Beiträge an den Pensions-Sicherungs-Verein VVaG | / | / |
| 35 | D.122 | Unterstellte Sozialbeiträge der Arbeitgeber (ohne Auszubildende) 8) | 849 | 2,7 |
| 36 | D.1221 | Lohn- und Gehaltsfortzahlung | 713 | 2,3 |
| 37 | | Lohn- und Gehaltsfortzahlung im Krankheitsfall | 674 | 2,2 |
| 38 | | Arbeitgeberzuschüsse zum Mutterschaftsgeld 9) | 39 | 0,1 |
| 39 | D.1222 | Unterstellte Sozialbeiträge zur Alters- und Gesundheitsvorsorge von Beamten | - | - |
| 40 | D.1223 | Zahlungen an aus dem Unternehmen ausscheidende Arbeitnehmer | (132) | (0,4) |
| 41 | | Entlassungsentschädigungen | (113) | (0,4) |
| 42 | | Aufstockungsbeiträge zu Lohn und Gehalt im Rahmen der Altersteilzeit | / | / |
| 43 | D.1224 | Sonstige freiwillige Sozialleistungen der Arbeitgeber | / | / |
| 44 | D.123 | Sozialbeiträge der Arbeitgeber für Auszubildende | 125 | 0,4 |
| 45 | D.2 | Kosten für die berufliche Aus- und Weiterbildung | (84) | (0,3) |
| 46 | D.3 | Sonstige Aufwendungen 10) | (43) | (0,1) |
| 47 | D.4 | Steuern auf die Lohnsumme oder Beschäftigtenzahl 11) | 38 | 0,1 |
| 48 | | Nachrichtlich: | | |
| 49 | | Entgeltumwandlung der Arbeitnehmer für betriebliche Altersversorgung | 151 | 0,5 |
| 50 | | Lohnnebenkosten 12) | 6 110 | 19,8 |
| 51 | | dar.: gesetzliche Lohnnebenkosten 13) | 5 686 | 18,4 |
| 52 | | Personalnebenkosten insgesamt 14) | 11 788 | 38,2 |
| 53 | | dar.: gesetzliche Personalnebenkosten 15) | 6 329 | 20,5 |
| 54 | | Bruttoarbeitskosten je Vollzeiteinheit einschließlich Auszubildende | 28 889 | 93,5 |
| 55 | | Bruttoarbeitskosten je geleistete Stunde der Beschäftigten (ohne Auszubildende) | 18,14 | |
| | | Nettoarbeitskosten je geleistete Stunde der Beschäftigten (einschl. Auszubildende) | 16,92 | |

1) Harmonisierter Schlüssel der statistischen Ämter der Europäischen Union nach Verordnung (EG) 1737/2005.- 2) Laufend gezahltes für nicht gearbeitete Tage, Sachleistungen).- 3) Zahlungen, die im Allgemeinen nicht laufend mit jeder Lohn- und Gehaltszahlung 5) Naturalleistungen, Firmenwagen, Personalrabatte, Job-Tickets und Zinssparnisse.- 6) Zahlungen der Arbeitgeber an Versicherungs zur Winterbeschäftigungs-Umlage nach Winterbeschäftigungs-Verordnung.- 8) Sozialleistungen der Arbeitgeber direkt an ihre Arbeit nach Aufwendungsausgleichsgesetz.- 10) Anwerbekosten, vom Arbeitgeber gestellte Berufskleidung.- 11) Ausgleichsabgabe nach "indirekten Kosten" der Internationalen Arbeitsorganisation (ILO).- 13) Gesetzliche Arbeitgeberbeiträge zur Sozialversicherung, Arbeitgeber für Auszubildende, Steuern auf die Lohnsumme oder die Beschäftigtenzahl.- 14) Arbeitskosten insg. abzüglich Entgelt für Lohn- und Gehaltsfortzahlung, unterstellte Sozialbeiträge zur Alters- und Gesundheitsvorsorge von Beamten, Steuern auf die

Wirtschaftszweigen und Unternehmensgrößenklassen

Länder

von Kraftfahrzeugen

| Arbeitskosten je Vollzeiteinheit in Unternehmen mit ... Arbeitnehmern | | | | | | | | | | | | Lfd. Nr. |
|---|-------|----------|-------|-----------|-------|-----------|-------|---------------|-------|-------------|-------|-------------|
| davon mit ... bis ... Arbeitnehmern | | | | | | | | | | 50 und mehr | | |
| 10 - 49 | | 50 - 249 | | 250 - 499 | | 500 - 999 | | 1000 und mehr | | | | |
| EUR | % | EUR | % | EUR | % | EUR | % | EUR | % | EUR | % | |
| 27 104 | 100,0 | 30 257 | 100,0 | 35 117 | 100,0 | 34 429 | 100,0 | 33 336 | 100,0 | 32 594 | 100,0 | 1 |
| 26 954 | 99,4 | 30 154 | 99,7 | 35 075 | 99,9 | 34 397 | 99,9 | 33 306 | 99,9 | 32 539 | 99,8 | 2 |
| / | / | / | / | / | / | / | / | 30 | 0,1 | / | / | 3 |
| 26 942 | 99,4 | 30 092 | 99,5 | 34 874 | 99,3 | 34 253 | 99,5 | 33 184 | 99,5 | 32 428 | 99,5 | 4 |
| 21 840 | 80,6 | 24 372 | 80,5 | 28 251 | 80,5 | 27 694 | 80,4 | 26 566 | 79,7 | 26 104 | 80,1 | 5 |
| 21 401 | 79,0 | 23 853 | 78,8 | 27 632 | 78,7 | 27 007 | 78,4 | 26 014 | 78,0 | 25 546 | 78,4 | 6 |
| 17 647 | 65,1 | 18 888 | 62,4 | 21 066 | 60,0 | 21 189 | 61,5 | 19 850 | 59,5 | 19 759 | 60,6 | 7 |
| / | / | / | (4,9) | / | / | (1 909) | (5,5) | 2 330 | 7,0 | 2 030 | 6,2 | 8 |
| / | / | / | / | / | / | / | / | 600 | 1,8 | (641) | (2,0) | 9 |
| / | / | / | / | (102) | (0,3) | (103) | (0,3) | 93 | 0,3 | (94) | (0,3) | 10 |
| 2 722 | 10,0 | 3 048 | 10,1 | 3 609 | 10,3 | 3 502 | 10,2 | 3 432 | 10,3 | 3 330 | 10,2 | 11 |
| 1 953 | 7,2 | 2 223 | 7,3 | 2 707 | 7,7 | 2 613 | 7,6 | 2 572 | 7,7 | 2 475 | 7,6 | 12 |
| 715 | 2,6 | 769 | 2,5 | 857 | 2,4 | 817 | 2,4 | 793 | 2,4 | 793 | 2,4 | 13 |
| / | / | / | / | / | / | / | / | (67) | (0,2) | (62) | (0,2) | 14 |
| / | / | / | (1,1) | / | / | / | (0,9) | 309 | 0,9 | 333 | 1,0 | 15 |
| 203 | 0,7 | 337 | 1,1 | 432 | 1,2 | 225 | 0,7 | 253 | 0,8 | 295 | 0,9 | 16 |
| (439) | / | (518) | (1,7) | / | (1,8) | (687) | (2,0) | 552 | 1,7 | 558 | 1,7 | 17 |
| 5 102 | 18,8 | 5 720 | 18,9 | 6 622 | 18,9 | 6 559 | 19,0 | 6 618 | 19,9 | 6 323 | 19,4 | 18 |
| 4 374 | 16,1 | 4 810 | 15,9 | 5 483 | 15,6 | 5 369 | 15,6 | 5 450 | 16,3 | 5 239 | 16,1 | 19 |
| 4 221 | 15,6 | 4 706 | 15,6 | 5 333 | 15,2 | 5 266 | 15,3 | 5 233 | 15,7 | 5 074 | 15,6 | 20 |
| 2 070 | 7,6 | 2 315 | 7,7 | 2 664 | 7,6 | 2 632 | 7,6 | 2 631 | 7,9 | 2 532 | 7,8 | 21 |
| / | / | / | / | / | / | / | / | (21) | 0,1 | (18) | (0,1) | 22 |
| 330 | 1,2 | 371 | 1,2 | 427 | 1,2 | 422 | 1,2 | 400 | 1,2 | 395 | 1,2 | 23 |
| 1 552 | 5,7 | 1 694 | 5,6 | 1 932 | 5,5 | 1 917 | 5,6 | 1 929 | 5,8 | 1 852 | 5,7 | 24 |
| 249 | 0,9 | 302 | 1,0 | 283 | 0,8 | 268 | 0,8 | 247 | 0,7 | 270 | 0,8 | 25 |
| 21 | 0,1 | 23 | 0,1 | 27 | 0,1 | 26 | 0,1 | 25 | 0,1 | 25 | 0,1 | 26 |
| - | - | / | / | - | - | - | - | - | - | / | / | 27 |
| / | / | / | / | / | / | / | / | (217) | (0,7) | (165) | (0,5) | 28 |
| / | / | / | / | / | / | / | / | / | / | / | / | 29 |
| / | / | / | / | / | / | / | / | 75 | 0,2 | (59) | (0,2) | 30 |
| / | / | / | / | / | / | / | / | / | / | / | / | 31 |
| / | / | / | / | / | / | / | / | (25) | (0,1) | (31) | (0,1) | 32 |
| / | / | / | / | / | / | - | - | 2 | 0,0 | 1 | 0,0 | 33 |
| / | / | / | / | / | / | / | / | / | / | / | / | 34 |
| (619) | 2,3 | (786) | 2,6 | (994) | 2,8 | 1 024 | 3,0 | 1 039 | 3,1 | 952 | 2,9 | 35 |
| 575 | 2,1 | 674 | 2,2 | 828 | 2,4 | 844 | 2,5 | 819 | 2,5 | 775 | 2,4 | 36 |
| 538 | 2,0 | 634 | 2,1 | 783 | 2,2 | 801 | 2,3 | 780 | 2,3 | 735 | 2,3 | 37 |
| 38 | 0,1 | 40 | 0,1 | 45 | 0,1 | 43 | 0,1 | 39 | 0,1 | 40 | 0,1 | 38 |
| - | - | - | - | - | - | - | - | - | - | - | - | 39 |
| / | / | / | / | / | / | / | / | 217 | 0,7 | (174) | (0,5) | 40 |
| / | / | / | / | / | / | / | / | 172 | 0,5 | (145) | (0,4) | 41 |
| / | / | / | / | / | / | / | / | (45) | (0,1) | / | / | 42 |
| / | / | / | / | / | / | (0) | (0,0) | (4) | (0,0) | / | / | 43 |
| / | / | (124) | (0,4) | / | (0,4) | (166) | (0,5) | 129 | 0,4 | 132 | 0,4 | 44 |
| / | / | / | / | / | / | (82) | (0,2) | (65) | (0,2) | (80) | (0,2) | 45 |
| / | / | / | / | / | / | / | / | 38 | 0,1 | (41) | (0,1) | 46 |
| / | / | 41 | 0,1 | 43 | 0,1 | 45 | 0,1 | 48 | 0,1 | 45 | 0,1 | 47 |
| / | / | / | / | (202) | (0,6) | / | / | 142 | 0,4 | 168 | 0,5 | 48 |
| 5 265 | 19,4 | 5 886 | 19,5 | 6 865 | 19,5 | 6 735 | 19,6 | 6 770 | 20,3 | 6 490 | 19,9 | 49 |
| 4 927 | 18,2 | 5 546 | 18,3 | 6 349 | 18,1 | 6 320 | 18,4 | 6 229 | 18,7 | 6 027 | 18,5 | 50 |
| 9 457 | 34,9 | 11 370 | 37,6 | (14 051) | 40,0 | 13 240 | 38,5 | 13 486 | 40,5 | 12 835 | 39,4 | 51 |
| 5 532 | 20,4 | 6 190 | 20,5 | 7 061 | 20,1 | 6 970 | 20,2 | 6 892 | 20,7 | 6 687 | 20,5 | 52 |
| 25 323 | 93,4 | 28 137 | 93,0 | 32 525 | 92,6 | 31 624 | 91,9 | 31 460 | 94,4 | 30 493 | 93,6 | 53 |
| 15,53 | | 17,32 | | 20,52 | | 20,19 | | 20,37 | | 19,35 | | 54 |
| 14,43 | | 16,05 | | 18,97 | | 18,56 | | 19,22 | | 18,07 | | 55 |

Entgelt für die geleistete Arbeitszeit (Bruttolohn/Bruttogehalt abzüglich Sonderzahlungen, vermögenswirksame Leistungen, Vergütung geleistet werden.- 4) Unbare individuelle Leistungen, Aktienoptionsprogramme, Belegschaftsaktien, Belegschaftseinrichtungen.- träger oder Bildung von Rückstellungen, um ihren Arbeitnehmern Anspruch auf Sozialleistungen zu sichern.- 7) Arbeitgeberbeiträge nehmer, d. h. ohne Zwischenschaltung eines Versicherungsträgers und ohne Rückstellungen zu bilden.- 9) Beiträge zum U2-Verfahren Schwerbehindertenrecht (Teil 2 SGB IX).- 12) Arbeitskosten insg. abzüglich Bruttolöhne und -gehälter (D.11). Entspricht den Lohn- und Gehaltsfortzahlung, unterstellte Sozialbeiträge zur Alters- und Gesundheitsvorsorge von Beamten, Sozialbeiträge der die geleistete Arbeitszeit.- 15) Gesetzliche Arbeitgeberbeiträge zur Sozialversicherung, Vergütung gesetzlicher Feiertage, Lohnsumme oder die Beschäftigtenzahl.-

| Lfd.Nr. | Schlüssel 1) | Kostenart | 10 und mehr | |
|---------|--------------|--|-------------|-------|
| | | | EUR | % |
| 1 | | Bruttoarbeitskosten insgesamt | 30 414 | 100,0 |
| 2 | D | Nettoarbeitskosten (Bruttoarbeitskosten abzüglich Lohnsubventionen) | 30 326 | 99,7 |
| 3 | D.5 | Lohnsubventionen (dem Arbeitgeber erstattete Lohn- und Gehaltszahlungen) | / | / |
| 4 | D.1 | Arbeitnehmerentgelt | 30 153 | 99,1 |
| 5 | D.11 | Bruttolöhne und -gehälter | 24 369 | 80,1 |
| 6 | D.111 | Bruttolöhne und -gehälter (ohne Auszubildende) | 23 679 | 77,9 |
| 7 | D.11111 | Entgelt für die geleistete Arbeitszeit 2) | 19 098 | 62,8 |
| 8 | D.11112 | Sonderzahlungen insgesamt 3) | / | (3,7) |
| 9 | | dar.: von persönlichen Leistungen und vom Unternehmenserfolg abhängig | / | / |
| 10 | D.1112 | Leistungen zur Vermögensbildung der Arbeitnehmer | / | / |
| 11 | D.1113 | Vergütung für nicht gearbeitete Tage | 3 071 | 10,1 |
| 12 | | Urlaubsvergütung | 2 222 | 7,3 |
| 13 | | Vergütung gesetzlicher Feiertage | 794 | 2,6 |
| 14 | | Vergütung sonstiger betrieblicher oder tariflicher arbeitsfreier Tage | / | / |
| 15 | D.1114 | Sachleistungen 4) | (322) | (1,1) |
| 16 | | dar.: unbare individuelle Leistungen 5) | 320 | 1,1 |
| 17 | D.112 | Bruttolöhne und -gehälter der Auszubildenden | (689) | (2,3) |
| 18 | D.12 | Sozialbeiträge der Arbeitgeber | 5 785 | 19,0 |
| 19 | D.121 | Tatsächliche Sozialbeiträge der Arbeitgeber (ohne Auszubildende) 6) | 4 831 | 15,9 |
| 20 | D.1211 | Gesetzliche Arbeitgeberbeiträge zur Sozialversicherung | 4 668 | 15,3 |
| 21 | | Rentenversicherungsbeiträge | 2 266 | 7,5 |
| 22 | | dar.: Aufstockungsbeiträge zur Rentenversicherung im Rahmen der Altersteilzeit | / | / |
| 23 | | Arbeitslosenversicherungsbeiträge | 367 | 1,2 |
| 24 | | Kranken- und Pflegeversicherungsbeiträge | 1 646 | 5,4 |
| 25 | | Beiträge zur Berufsgenossenschaft | 365 | 1,2 |
| 26 | | Umlage für das Insolvenzgeld | 23 | 0,1 |
| 27 | | Sonstige gesetzliche Aufwendungen 7) | - | - |
| 28 | D.1212 | Aufwendungen für die betriebliche Altersversorgung ohne Entgeltumwandlung | / | / |
| 29 | | Aufwendungen für betriebliche Ruhegeldzusagen | / | / |
| 30 | | Zuwendungen an Pensionskassen | / | / |
| 31 | | Zuwendungen an Unterstützungskassen | / | / |
| 32 | | Beiträge zur Direktversicherung | / | / |
| 33 | | Beiträge an Pensionsfonds | / | / |
| 34 | | Beiträge an den Pensions-Sicherungs-Verein VVaG | / | / |
| 35 | D.122 | Unterstellte Sozialbeiträge der Arbeitgeber (ohne Auszubildende) 8) | 789 | 2,6 |
| 36 | D.1221 | Lohn- und Gehaltsfortzahlung | 659 | 2,2 |
| 37 | | Lohn- und Gehaltsfortzahlung im Krankheitsfall | 617 | 2,0 |
| 38 | | Arbeitgeberzuschüsse zum Mutterschaftsgeld 9) | 42 | 0,1 |
| 39 | D.1222 | Unterstellte Sozialbeiträge zur Alters- und Gesundheitsvorsorge von Beamten | - | - |
| 40 | D.1223 | Zahlungen an aus dem Unternehmen ausscheidende Arbeitnehmer | / | / |
| 41 | | Entlassungsentschädigungen | / | / |
| 42 | | Aufstockungsbeiträge zu Lohn und Gehalt im Rahmen der Altersteilzeit | / | / |
| 43 | D.1224 | Sonstige freiwillige Sozialleistungen der Arbeitgeber | / | / |
| 44 | D.123 | Sozialbeiträge der Arbeitgeber für Auszubildende | (165) | (0,5) |
| 45 | D.2 | Kosten für die berufliche Aus- und Weiterbildung | / | / |
| 46 | D.3 | Sonstige Aufwendungen 10) | / | / |
| 47 | D.4 | Steuern auf die Lohnsumme oder Beschäftigtenzahl 11) | 32 | 0,1 |
| 48 | | Nachrichtlich: | | |
| 49 | | Entgeltumwandlung der Arbeitnehmer für betriebliche Altersversorgung | (170) | (0,6) |
| 50 | | Lohnnebenkosten 12) | 6 046 | 19,9 |
| 51 | | dar.: gesetzliche Lohnnebenkosten 13) | 5 523 | 18,2 |
| 52 | | Personalnebenkosten insgesamt 14) | 11 316 | 37,2 |
| 53 | | dar.: gesetzliche Personalnebenkosten 15) | 6 153 | 20,2 |
| 54 | | Bruttoarbeitskosten je Vollzeiteinheit einschließlich Auszubildende | 27 490 | 90,4 |
| 55 | | Bruttoarbeitskosten je geleistete Stunde der Beschäftigten (ohne Auszubildende) | 17,64 | |
| | | Nettoarbeitskosten je geleistete Stunde der Beschäftigten (einschl. Auszubildende) | 15,89 | |

1) Harmonisierter Schlüssel der statistischen Ämter der Europäischen Union nach Verordnung (EG) 1737/2005.- 2) Laufend gezahltes für nicht gearbeitete Tage, Sachleistungen).- 3) Zahlungen, die im Allgemeinen nicht laufend mit jeder Lohn- und Gehaltszahlung 5) Naturalleistungen, Firmenwagen, Personalrabatte, Job-Tickets und Zinssparnisse.- 6) Zahlungen der Arbeitgeber an Versicherungs zur Winterbeschäftigungs-Umlage nach Winterbeschäftigungs-Verordnung.- 8) Sozialleistungen der Arbeitgeber direkt an ihre Arbeit nach Aufwendungsausgleichsgesetz.- 10) Anwerbekosten, vom Arbeitgeber gestellte Berufskleidung.- 11) Ausgleichsabgabe nach "indirekten Kosten" der Internationalen Arbeitsorganisation (ILO).- 13) Gesetzliche Arbeitgeberbeiträge zur Sozialversicherung, Arbeitgeber für Auszubildende, Steuern auf die Lohnsumme oder die Beschäftigtenzahl.- 14) Arbeitskosten insg. abzüglich Entgelt für Lohn- und Gehaltsfortzahlung, unterstellte Sozialbeiträge zur Alters- und Gesundheitsvorsorge von Beamten, Steuern auf die

| Arbeitskosten je Vollzeiteinheit in Unternehmen mit ... Arbeitnehmern | | | | | | | | | | | | Lfd. Nr. |
|---|-------|----------|-------|-----------|-------|-----------|-------|---------------|-------|-------------|-------|-------------|
| davon mit ... bis ... Arbeitnehmern | | | | | | | | | | 50 und mehr | | |
| 10 - 49 | | 50 - 249 | | 250 - 499 | | 500 - 999 | | 1000 und mehr | | | | |
| EUR | % | EUR | % | EUR | % | EUR | % | EUR | % | EUR | % | |
| 26 771 | 100,0 | 32 217 | 100,0 | 37 499 | 100,0 | (39 970) | 100,0 | 37 795 | 100,0 | 34 116 | 100,0 | 1 |
| 26 622 | 99,4 | 32 184 | 99,9 | 37 465 | 99,9 | (39 966) | 100,0 | 37 788 | 100,0 | 34 089 | 99,9 | 2 |
| / | / | / | / | / | / | / | / | (7) | / | / | / | 3 |
| 26 507 | 99,0 | 31 980 | 99,3 | 37 045 | 98,8 | (39 545) | 98,9 | 37 627 | 99,6 | 33 858 | 99,2 | 4 |
| 21 348 | 79,7 | 25 988 | 80,7 | 30 165 | 80,4 | (32 360) | 81,0 | 30 030 | 79,5 | 27 438 | 80,4 | 5 |
| 20 700 | 77,3 | 25 304 | 78,5 | 29 018 | 77,4 | (31 668) | 79,2 | 29 371 | 77,7 | 26 706 | 78,3 | 6 |
| 17 387 | 64,9 | 20 229 | 62,8 | 22 537 | 60,1 | (23 857) | 59,7 | 21 297 | 56,3 | 20 837 | 61,1 | 7 |
| / | / | / | / | 2 021 | 5,4 | / | / | 3 571 | 9,4 | / | / | 8 |
| / | / | / | / | (703) | (1,9) | / | / | (1 220) | (3,2) | / | / | 9 |
| / | / | / | / | (135) | / | (181) | / | 175 | 0,5 | / | / | 10 |
| 2 666 | 10,0 | 3 297 | 10,2 | 3 705 | 9,9 | (4 307) | 10,8 | 3 850 | 10,2 | 3 483 | 10,2 | 11 |
| 1 909 | 7,1 | 2 373 | 7,4 | 2 742 | 7,3 | (3 173) | 7,9 | 2 893 | 7,7 | 2 540 | 7,4 | 12 |
| 712 | 2,7 | 851 | 2,6 | 932 | 2,5 | (987) | 2,5 | 910 | 2,4 | 877 | 2,6 | 13 |
| / | / | / | / | / | / | / | / | 47 | 0,1 | / | / | 14 |
| / | / | / | / | (619) | (1,7) | / | / | (477) | (1,3) | / | / | 15 |
| 199 | 0,7 | 407 | 1,3 | 604 | 1,6 | 459 | 1,1 | 477 | 1,3 | 443 | 1,3 | 16 |
| (647) | (2,4) | / | / | 1 146 | 3,1 | (692) | / | (659) | 1,7 | (732) | (2,1) | 17 |
| 5 159 | 19,3 | 5 992 | 18,6 | 6 881 | 18,3 | 7 185 | 18,0 | 7 597 | 20,1 | 6 420 | 18,8 | 18 |
| 4 351 | 16,3 | 5 015 | 15,6 | 5 738 | 15,3 | 6 055 | 15,1 | 6 044 | 16,0 | 5 319 | 15,6 | 19 |
| 4 162 | 15,5 | 4 876 | 15,1 | 5 604 | 14,9 | 5 966 | 14,9 | 5 894 | 15,6 | 5 182 | 15,2 | 20 |
| 1 998 | 7,5 | 2 372 | 7,4 | 2 732 | 7,3 | 3 019 | 7,6 | 2 943 | 7,8 | 2 540 | 7,4 | 21 |
| / | / | / | / | / | (0,1) | / | / | / | / | / | / | 22 |
| 323 | 1,2 | 384 | 1,2 | 445 | 1,2 | 494 | 1,2 | 478 | 1,3 | 412 | 1,2 | 23 |
| 1 479 | 5,5 | 1 717 | 5,3 | 1 968 | 5,2 | 2 042 | (5,1) | 2 042 | 5,4 | 1 816 | 5,3 | 24 |
| 342 | 1,3 | 378 | 1,2 | (431) | (1,1) | (380) | (1,0) | 402 | 1,1 | 388 | 1,1 | 25 |
| 20 | 0,1 | 25 | 0,1 | 29 | 0,1 | (31) | 0,1 | 28 | 0,1 | 26 | 0,1 | 26 |
| / | / | / | / | / | / | / | / | / | / | / | / | 27 |
| / | / | / | / | (134) | (0,4) | / | / | (150) | (0,4) | / | / | 28 |
| / | / | / | / | / | / | / | / | / | / | / | / | 29 |
| / | / | / | / | / | / | / | / | 51 | 0,1 | / | / | 30 |
| / | / | / | / | / | / | / | / | / | / | / | / | 31 |
| / | / | / | / | / | / | / | / | 70 | 0,2 | / | / | 32 |
| / | / | / | / | / | / | / | / | / | / | / | / | 33 |
| / | / | / | / | / | / | / | / | / | / | / | / | 34 |
| (652) | (2,4) | (812) | (2,5) | / | (2,4) | 967 | 2,4 | 1 399 | 3,7 | (928) | 2,7 | 35 |
| (562) | (2,1) | (719) | (2,2) | (712) | 1,9 | 911 | (2,3) | 896 | 2,4 | 757 | 2,2 | 36 |
| (525) | (2,0) | (674) | (2,1) | (658) | (1,8) | 859 | (2,1) | 850 | 2,2 | (710) | 2,1 | 37 |
| (38) | 0,1 | (45) | (0,1) | 54 | 0,1 | 52 | (0,1) | 46 | 0,1 | 46 | 0,1 | 38 |
| / | / | / | / | / | / | / | / | / | / | / | / | 39 |
| / | / | / | / | / | / | / | / | 503 | 1,3 | / | / | 40 |
| / | / | / | / | / | / | / | / | 468 | 1,2 | / | / | 41 |
| / | / | / | / | / | / | / | / | / | / | / | / | 42 |
| / | / | / | / | / | / | / | / | 0 | 0,0 | / | / | 43 |
| (156) | (0,6) | / | / | 256 | 0,7 | (164) | / | (154) | 0,4 | (173) | (0,5) | 44 |
| / | / | / | / | / | / | / | / | 57 | 0,1 | / | / | 45 |
| / | / | / | / | / | / | / | / | 71 | 0,2 | / | / | 46 |
| / | / | 42 | 0,1 | 43 | 0,1 | 42 | (0,1) | 41 | 0,1 | 42 | 0,1 | 47 |
| / | / | / | / | (216) | (0,6) | (207) | (0,5) | 318 | 0,8 | (225) | (0,7) | 48 |
| 5 423 | 20,3 | 6 229 | 19,3 | 7 334 | 19,6 | 7 610 | 19,0 | 7 765 | 20,5 | 6 678 | 19,6 | 49 |
| 4 903 | 18,3 | 5 802 | 18,0 | 6 616 | 17,6 | 7 083 | 17,7 | 6 985 | 18,5 | 6 154 | 18,0 | 50 |
| 9 384 | 35,1 | 11 987 | 37,2 | 14 962 | 39,9 | (16 113) | 40,3 | 16 498 | 43,7 | 13 280 | 38,9 | 51 |
| 5 459 | 20,4 | 6 489 | 20,1 | 7 291 | 19,4 | 7 906 | 19,8 | 7 740 | 20,5 | 6 857 | 20,1 | 52 |
| 24 132 | 90,1 | 29 216 | 90,7 | 32 041 | 85,4 | (36 933) | 92,4 | 35 415 | 93,7 | 30 920 | 90,6 | 53 |
| 15,41 | / | 18,50 | / | 21,33 | / | (23,86) | / | 24,17 | / | 19,95 | / | 54 |
| 13,81 | / | 16,76 | / | 18,19 | / | (22,04) | / | 22,64 | / | 18,05 | / | 55 |

Entgelt für die geleistete Arbeitszeit (Bruttolohn/Bruttogehalt abzüglich Sonderzahlungen, vermögenswirksame Leistungen, Vergütung geleistet werden.- 4) Unbare individuelle Leistungen, Aktienoptionsprogramme, Belegschaftsaktien, Belegschaftseinrichtungen.- träger oder Bildung von Rückstellungen, um ihren Arbeitnehmern Anspruch auf Sozialleistungen zu sichern.- 7) Arbeitgeberbeiträge nehmer, d. h. ohne Zwischenschaltung eines Versicherungsträgers und ohne Rückstellungen zu bilden.- 9) Beiträge zum U2-Verfahren Schwerbehindertenrecht (Teil 2 SGB IX).- 12) Arbeitskosten insg. abzüglich Bruttolöhne und -gehälter (D.11). Entspricht den Lohn- und Gehaltsfortzahlung, unterstellte Sozialbeiträge zur Alters- und Gesundheitsvorsorge von Beamten, Sozialbeiträge der die geleistete Arbeitszeit.- 15) Gesetzliche Arbeitgeberbeiträge zur Sozialversicherung, Vergütung gesetzlicher Feiertage, Lohnsumme oder die Beschäftigtenzahl.-

| Lfd.Nr. | Schlüssel 1) | Kostenart | 10 und mehr | |
|---------|--------------|--|-------------|-------|
| | | | EUR | % |
| | | | | |
| 1 | | Bruttoarbeitskosten insgesamt | 34 805 | 100,0 |
| 2 | D | Nettoarbeitskosten (Bruttoarbeitskosten abzüglich Lohnsubventionen) | 34 735 | 99,8 |
| 3 | D.5 | Lohnsubventionen (dem Arbeitgeber erstattete Lohn- und Gehaltszahlungen) | / | / |
| 4 | D.1 | Arbeitnehmerentgelt | 34 636 | 99,5 |
| 5 | D.11 | Bruttolöhne und -gehälter | 28 013 | 80,5 |
| 6 | D.111 | Bruttolöhne und -gehälter (ohne Auszubildende) | 27 654 | 79,5 |
| 7 | D.11111 | Entgelt für die geleistete Arbeitszeit 2) | 21 240 | 61,0 |
| 8 | D.11112 | Sonderzahlungen insgesamt 3) | (2 224) | 6,4 |
| 9 | | dar.: von persönlichen Leistungen und vom Unternehmenserfolg abhängig | / | (2,8) |
| 10 | D.1112 | Leistungen zur Vermögensbildung der Arbeitnehmer | / | / |
| 11 | D.1113 | Vergütung für nicht gearbeitete Tage | 3 608 | 10,4 |
| 12 | | Urlaubsvergütung | 2 654 | 7,6 |
| 13 | | Vergütung gesetzlicher Feiertage | 882 | 2,5 |
| 14 | | Vergütung sonstiger betrieblicher oder tariflicher arbeitsfreier Tage | / | / |
| 15 | D.1114 | Sachleistungen 4) | (466) | (1,3) |
| 16 | | dar.: unbare individuelle Leistungen 5) | 435 | 1,3 |
| 17 | D.112 | Bruttolöhne und -gehälter der Auszubildenden | (359) | (1,0) |
| 18 | D.12 | Sozialbeiträge der Arbeitgeber | 6 623 | 19,0 |
| 19 | D.121 | Tatsächliche Sozialbeiträge der Arbeitgeber (ohne Auszubildende) 6) | 5 535 | 15,9 |
| 20 | D.1211 | Gesetzliche Arbeitgeberbeiträge zur Sozialversicherung | 5 291 | 15,2 |
| 21 | | Rentenversicherungsbeiträge | 2 631 | 7,6 |
| 22 | | dar.: Aufstockungsbeiträge zur Rentenversicherung im Rahmen der Altersteilzeit | / | / |
| 23 | | Arbeitslosenversicherungsbeiträge | 424 | 1,2 |
| 24 | | Kranken- und Pflegeversicherungsbeiträge | 1 880 | 5,4 |
| 25 | | Beiträge zur Berufsgenossenschaft | 330 | 0,9 |
| 26 | | Umlage für das Insolvenzgeld | 27 | 0,1 |
| 27 | | Sonstige gesetzliche Aufwendungen 7) | / | / |
| 28 | D.1212 | Aufwendungen für die betriebliche Altersversorgung ohne Entgeltumwandlung | / | (0,7) |
| 29 | | Aufwendungen für betriebliche Ruhegeldzusagen | / | / |
| 30 | | Zuwendungen an Pensionskassen | / | / |
| 31 | | Zuwendungen an Unterstützungskassen | / | / |
| 32 | | Beiträge zur Direktversicherung | / | / |
| 33 | | Beiträge an Pensionsfonds | 2 | 0,0 |
| 34 | | Beiträge an den Pensions-Sicherungs-Verein VVaG | / | / |
| 35 | D.122 | Unterstellte Sozialbeiträge der Arbeitgeber (ohne Auszubildende) 8) | 1 004 | 2,9 |
| 36 | D.1221 | Lohn- und Gehaltsfortzahlung | 807 | 2,3 |
| 37 | | Lohn- und Gehaltsfortzahlung im Krankheitsfall | 763 | 2,2 |
| 38 | | Arbeitgeberzuschüsse zum Mutterschaftsgeld 9) | 44 | 0,1 |
| 39 | D.1222 | Unterstellte Sozialbeiträge zur Alters- und Gesundheitsvorsorge von Beamten | - | - |
| 40 | D.1223 | Zahlungen an aus dem Unternehmen ausscheidende Arbeitnehmer | / | / |
| 41 | | Entlassungsentschädigungen | / | / |
| 42 | | Aufstockungsbeiträge zu Lohn und Gehalt im Rahmen der Altersteilzeit | / | / |
| 43 | D.1224 | Sonstige freiwillige Sozialleistungen der Arbeitgeber | / | / |
| 44 | D.123 | Sozialbeiträge der Arbeitgeber für Auszubildende | (84) | (0,2) |
| 45 | D.2 | Kosten für die berufliche Aus- und Weiterbildung | / | (0,3) |
| 46 | D.3 | Sonstige Aufwendungen 10) | / | / |
| 47 | D.4 | Steuern auf die Lohnsumme oder Beschäftigtenzahl 11) | 34 | 0,1 |
| 48 | | Nachrichtlich: | | |
| 49 | | Entgeltumwandlung der Arbeitnehmer für betriebliche Altersversorgung | (230) | (0,7) |
| 50 | | Lohnnebenkosten 12) | 6 791 | 19,5 |
| 51 | | dar.: gesetzliche Lohnnebenkosten 13) | 6 216 | 17,9 |
| 52 | | Personalnebenkosten insgesamt 14) | 13 564 | 39,0 |
| 53 | | dar.: gesetzliche Personalnebenkosten 15) | 7 014 | 20,2 |
| 54 | | Bruttoarbeitskosten je Vollzeiteinheit einschließlich Auszubildende | 33 259 | 95,6 |
| 55 | | Bruttoarbeitskosten je geleistete Stunde der Beschäftigten (ohne Auszubildende) | 20,12 | |
| | | Nettoarbeitskosten je geleistete Stunde der Beschäftigten (einschl. Auszubildende) | 19,19 | |

1) Harmonisierter Schlüssel der statistischen Ämter der Europäischen Union nach Verordnung (EG) 1737/2005.- 2) Laufend gezahltes für nicht gearbeitete Tage, Sachleistungen).- 3) Zahlungen, die im Allgemeinen nicht laufend mit jeder Lohn- und Gehaltszahlung 5) Naturalleistungen, Firmenwagen, Personalrabatte, Job-Tickets und Zinssparnisse.- 6) Zahlungen der Arbeitgeber an Versicherungs zur Winterbeschäftigungs-Umlage nach Winterbeschäftigungs-Verordnung.- 8) Sozialleistungen der Arbeitgeber direkt an ihre Arbeit nach Aufwendungsausgleichsgesetz.- 10) Anwerbskosten, vom Arbeitgeber gestellte Berufskleidung.- 11) Ausgleichsabgabe nach "indirekten Kosten" der Internationalen Arbeitsorganisation (ILO).- 13) Gesetzliche Arbeitgeberbeiträge zur Sozialversicherung, Arbeitgeber für Auszubildende, Steuern auf die Lohnsumme oder die Beschäftigtenzahl.- 14) Arbeitskosten insg. abzüglich Entgelt für Lohn- und Gehaltsfortzahlung, unterstellte Sozialbeiträge zur Alters- und Gesundheitsvorsorge von Beamten, Steuern auf die

Wirtschaftszweigen und Unternehmensgrößenklassen

Länder

Handel mit Kraftfahrzeugen)

| Arbeitskosten je Vollzeiteinheit in Unternehmen mit ... Arbeitnehmern | | | | | | | | | | | | Lfd. Nr. |
|---|-------|----------|-------|-----------|-------|-----------|-------|---------------|-------|-------------|-------|-------------|
| davon mit ... bis ... Arbeitnehmern | | | | | | | | | | 50 und mehr | | |
| 10 - 49 | | 50 - 249 | | 250 - 499 | | 500 - 999 | | 1000 und mehr | | | | |
| EUR | % | EUR | % | EUR | % | EUR | % | EUR | % | EUR | % | |
| 30 539 | 100,0 | 32 079 | 100,0 | (43 110) | 100,0 | 40 678 | 100,0 | 40 339 | 100,0 | 36 840 | 100,0 | 1 |
| 30 439 | 99,7 | 32 007 | 99,8 | (43 083) | 99,9 | 40 663 | 100,0 | 40 290 | 99,9 | 36 785 | 99,9 | 2 |
| / | / | / | / | / | / | / | / | 50 | 0,1 | / | / | 3 |
| 30 438 | 99,7 | 31 965 | 99,6 | (42 777) | 99,2 | 40 462 | 99,5 | 40 067 | 99,3 | 36 639 | 99,5 | 4 |
| 24 856 | 81,4 | 25 845 | 80,6 | (34 846) | 80,8 | 32 878 | 80,8 | 31 981 | 79,3 | 29 520 | 80,1 | 5 |
| 24 569 | 80,5 | 25 481 | 79,4 | (34 492) | 80,0 | 32 562 | 80,0 | 31 517 | 78,1 | 29 126 | 79,1 | 6 |
| 19 780 | 64,8 | 19 562 | 61,0 | (24 848) | 57,6 | 25 014 | 61,5 | 23 471 | 58,2 | 21 937 | 59,5 | 7 |
| / | / | / | / | / | / | (2 452) | (6,0) | 3 121 | 7,7 | (2 697) | (7,3) | 8 |
| / | / | / | / | / | / | / | / | (921) | (2,3) | / | / | 9 |
| / | / | / | / | / | / | (138) | (0,3) | 154 | 0,4 | / | / | 10 |
| 3 091 | 10,1 | 3 296 | 10,3 | (4 354) | 10,1 | 4 450 | 10,9 | 4 301 | 10,7 | 3 854 | 10,5 | 11 |
| 2 247 | 7,4 | 2 405 | 7,5 | (3 303) | 7,7 | 3 280 | 8,1 | 3 197 | 7,9 | 2 849 | 7,7 | 12 |
| 820 | 2,7 | 814 | 2,5 | (1 031) | 2,4 | 1 014 | 2,5 | 980 | 2,4 | 911 | 2,5 | 13 |
| / | / | / | / | / | / | / | / | (125) | (0,3) | / | / | 14 |
| / | / | / | / | / | / | / | / | (470) | (1,2) | (494) | (1,3) | 15 |
| 396 | 1,3 | 423 | 1,3 | 773 | 1,8 | 490 | 1,2 | 391 | 1,0 | 454 | 1,2 | 16 |
| / | / | / | / | / | / | / | / | 464 | (1,2) | (394) | (1,1) | 17 |
| 5 582 | 18,3 | 6 120 | 19,1 | (7 931) | 18,4 | 7 583 | 18,6 | 8 085 | 20,0 | 7 119 | 19,3 | 18 |
| 4 846 | 15,9 | 5 124 | 16,0 | (6 534) | 15,2 | 6 207 | 15,3 | 6 559 | 16,3 | 5 864 | 15,9 | 19 |
| 4 598 | 15,1 | 5 038 | 15,7 | (6 272) | 14,5 | 6 031 | 14,8 | 6 103 | 15,1 | 5 622 | 15,3 | 20 |
| 2 262 | 7,4 | 2 485 | 7,7 | (3 212) | 7,4 | 3 054 | 7,5 | 3 052 | 7,6 | 2 807 | 7,6 | 21 |
| / | / | / | / | / | / | / | / | (56) | 0,1 | / | / | 22 |
| 369 | 1,2 | 402 | 1,3 | (520) | 1,2 | 487 | 1,2 | 485 | 1,2 | 450 | 1,2 | 23 |
| 1 669 | 5,5 | 1 800 | 5,6 | (2 178) | 5,1 | 2 102 | 5,2 | 2 132 | 5,3 | 1 981 | 5,4 | 24 |
| 275 | 0,9 | 325 | 1,0 | (329) | (0,8) | (358) | (0,9) | 404 | 1,0 | 356 | 1,0 | 25 |
| 24 | 0,1 | 25 | 0,1 | (33) | 0,1 | 31 | 0,1 | 30 | 0,1 | 28 | 0,1 | 26 |
| - | - | / | / | - | - | - | - | - | - | / | / | 27 |
| / | / | / | / | / | / | / | / | / | / | / | / | 28 |
| / | / | / | / | / | / | / | / | / | / | / | / | 29 |
| / | / | / | / | / | / | / | / | / | / | / | / | 30 |
| / | / | / | / | / | / | / | / | / | / | / | / | 31 |
| / | / | / | / | / | / | / | / | (71) | (0,2) | / | / | 32 |
| / | / | / | / | - | - | - | - | 10 | 0,0 | (3) | (0,0) | 33 |
| / | / | / | / | / | / | / | / | / | / | / | / | 34 |
| (665) | 2,2 | (915) | (2,9) | / | (3,0) | (1 307) | (3,2) | 1 418 | 3,5 | 1 166 | 3,2 | 35 |
| 636 | 2,1 | (725) | (2,3) | (966) | (2,2) | 1 002 | 2,5 | 1 056 | 2,6 | 889 | 2,4 | 36 |
| (596) | 2,0 | (683) | (2,1) | (916) | (2,1) | 950 | 2,3 | 1 007 | 2,5 | 843 | 2,3 | 37 |
| 41 | 0,1 | 41 | 0,1 | (50) | 0,1 | (52) | 0,1 | 49 | 0,1 | 46 | 0,1 | 38 |
| - | - | - | - | - | - | - | - | - | - | - | - | 39 |
| / | / | / | / | / | / | / | / | (355) | 0,9 | / | / | 40 |
| / | / | / | / | / | / | / | / | (241) | 0,6 | / | / | 41 |
| / | / | / | / | / | / | / | / | (113) | (0,3) | / | / | 42 |
| - | - | / | / | / | / | / | / | (7) | (0,0) | / | / | 43 |
| / | / | / | / | / | / | / | / | 109 | (0,3) | (90) | (0,2) | 44 |
| / | / | / | / | / | / | / | / | / | / | / | / | 45 |
| / | / | / | / | / | / | / | / | (81) | (0,2) | (55) | (0,1) | 46 |
| (24) | (0,1) | 39 | 0,1 | 39 | (0,1) | 35 | 0,1 | 38 | 0,1 | 38 | 0,1 | 47 |
| / | / | / | / | / | / | / | / | (257) | (0,6) | (268) | (0,7) | 48 |
| 5 682 | 18,6 | 6 235 | 19,4 | (8 264) | 19,2 | 7 800 | 19,2 | 8 358 | 20,7 | 7 321 | 19,9 | 49 |
| 5 329 | 17,5 | 5 882 | 18,3 | (7 361) | 17,1 | 7 138 | 17,5 | 7 305 | 18,1 | 6 639 | 18,0 | 50 |
| 10 758 | 35,2 | 12 518 | 39,0 | (18 263) | 42,4 | 15 664 | 38,5 | 16 868 | 41,8 | 14 903 | 40,5 | 51 |
| 6 079 | 19,9 | 6 615 | 20,6 | (8 308) | 19,3 | 8 082 | 19,9 | 8 176 | 20,3 | 7 461 | 20,3 | 52 |
| 29 300 | 95,9 | 30 477 | 95,0 | (41 402) | 96,0 | 39 308 | 96,6 | 38 478 | 95,4 | 35 138 | 95,4 | 53 |
| 17,05 | | 18,36 | | (24,85) | | 23,92 | | 24,74 | | 21,66 | | 54 |
| 16,31 | | 17,40 | | (23,85) | | 23,11 | | 23,57 | | 20,62 | | 55 |

Entgelt für die geleistete Arbeitszeit (Bruttolohn/Bruttogehalt abzüglich Sonderzahlungen, vermögenswirksame Leistungen, Vergütung geleistet werden.- 4) Unbare individuelle Leistungen, Aktienoptionsprogramme, Belegschaftsaktien, Belegschaftseinrichtungen.- träger oder Bildung von Rückstellungen, um ihren Arbeitnehmern Anspruch auf Sozialleistungen zu sichern.- 7) Arbeitgeberbeiträge nehmer, d. h. ohne Zwischenschaltung eines Versicherungsträgers und ohne Rückstellungen zu bilden.- 9) Beiträge zum U2-Verfahren Schwerbehindertenrecht (Teil 2 SGB IX).- 12) Arbeitskosten insg. abzüglich Bruttolöhne und -gehälter (D.11). Entspricht den Lohn- und Gehaltsfortzahlung, unterstellte Sozialbeiträge zur Alters- und Gesundheitsvorsorge von Beamten, Sozialbeiträge der die geleistete Arbeitszeit.- 15) Gesetzliche Arbeitgeberbeiträge zur Sozialversicherung, Vergütung gesetzlicher Feiertage, Lohnsumme oder die Beschäftigtenzahl.-

| Lfd.Nr. | Schlüssel 1) | Kostenart | 10 und mehr | |
|---------|--------------|--|-------------|-------|
| | | | EUR | % |
| 1 | | Bruttoarbeitskosten insgesamt | 28 882 | 100,0 |
| 2 | D | Nettoarbeitskosten (Bruttoarbeitskosten abzüglich Lohnsubventionen) | 28 790 | 99,7 |
| 3 | D.5 | Lohnsubventionen (dem Arbeitgeber erstattete Lohn- und Gehaltszahlungen) | / | / |
| 4 | D.1 | Arbeitnehmerentgelt | 28 757 | 99,6 |
| 5 | D.11 | Bruttolöhne und -gehälter | 23 129 | 80,1 |
| 6 | D.111 | Bruttolöhne und -gehälter (ohne Auszubildende) | 22 585 | 78,2 |
| 7 | D.11111 | Entgelt für die geleistete Arbeitszeit 2) | 17 904 | 62,0 |
| 8 | D.11112 | Sonderzahlungen insgesamt 3) | 1 521 | 5,3 |
| 9 | | dar.: von persönlichen Leistungen und vom Unternehmenserfolg abhängig | (332) | (1,2) |
| 10 | D.1112 | Leistungen zur Vermögensbildung der Arbeitnehmer | (67) | (0,2) |
| 11 | D.1113 | Vergütung für nicht gearbeitete Tage | 2 907 | 10,1 |
| 12 | | Urlaubsvergütung | 2 158 | 7,5 |
| 13 | | Vergütung gesetzlicher Feiertage | 695 | 2,4 |
| 14 | | Vergütung sonstiger betrieblicher oder tariflicher arbeitsfreier Tage | / | / |
| 15 | D.1114 | Sachleistungen 4) | (187) | (0,6) |
| 16 | | dar.: unbare individuelle Leistungen 5) | 149 | 0,5 |
| 17 | D.112 | Bruttolöhne und -gehälter der Auszubildenden | (544) | (1,9) |
| 18 | D.12 | Sozialbeiträge der Arbeitgeber | 5 628 | 19,5 |
| 19 | D.121 | Tatsächliche Sozialbeiträge der Arbeitgeber (ohne Auszubildende) 6) | 4 710 | 16,3 |
| 20 | D.1211 | Gesetzliche Arbeitgeberbeiträge zur Sozialversicherung | 4 596 | 15,9 |
| 21 | | Rentenversicherungsbeiträge | 2 302 | 8,0 |
| 22 | | dar.: Aufstockungsbeiträge zur Rentenversicherung im Rahmen der Altersteilzeit | (9) | (0,0) |
| 23 | | Arbeitslosenversicherungsbeiträge | 350 | 1,2 |
| 24 | | Kranken- und Pflegeversicherungsbeiträge | 1 737 | 6,0 |
| 25 | | Beiträge zur Berufsgenossenschaft | 185 | 0,6 |
| 26 | | Umlage für das Insolvenzgeld | 22 | 0,1 |
| 27 | | Sonstige gesetzliche Aufwendungen 7) | / | / |
| 28 | D.1212 | Aufwendungen für die betriebliche Altersversorgung ohne Entgeltumwandlung | / | / |
| 29 | | Aufwendungen für betriebliche Ruhegeldzusagen | / | / |
| 30 | | Zuwendungen an Pensionskassen | (56) | (0,2) |
| 31 | | Zuwendungen an Unterstützungskassen | / | / |
| 32 | | Beiträge zur Direktversicherung | / | / |
| 33 | | Beiträge an Pensionsfonds | 0 | 0,0 |
| 34 | | Beiträge an den Pensions-Sicherungs-Verein VVaG | / | / |
| 35 | D.122 | Unterstellte Sozialbeiträge der Arbeitgeber (ohne Auszubildende) 8) | 786 | 2,7 |
| 36 | D.1221 | Lohn- und Gehaltsfortzahlung | 682 | 2,4 |
| 37 | | Lohn- und Gehaltsfortzahlung im Krankheitsfall | 647 | 2,2 |
| 38 | | Arbeitgeberzuschüsse zum Mutterschaftsgeld 9) | 35 | 0,1 |
| 39 | D.1222 | Unterstellte Sozialbeiträge zur Alters- und Gesundheitsvorsorge von Beamten | - | - |
| 40 | D.1223 | Zahlungen an aus dem Unternehmen ausscheidende Arbeitnehmer | (102) | (0,4) |
| 41 | | Entlassungsentschädigungen | (90) | (0,3) |
| 42 | | Aufstockungsbeträge zu Lohn und Gehalt im Rahmen der Altersteilzeit | / | / |
| 43 | D.1224 | Sonstige freiwillige Sozialleistungen der Arbeitgeber | (2) | (0,0) |
| 44 | D.123 | Sozialbeiträge der Arbeitgeber für Auszubildende | (132) | (0,5) |
| 45 | D.2 | Kosten für die berufliche Aus- und Weiterbildung | / | / |
| 46 | D.3 | Sonstige Aufwendungen 10) | / | / |
| 47 | D.4 | Steuern auf die Lohnsumme oder Beschäftigtenzahl 11) | 42 | 0,1 |
| 48 | | Nachrichtlich: | | |
| 49 | | Entgeltumwandlung der Arbeitnehmer für betriebliche Altersversorgung | (98) | 0,3 |
| 50 | | Lohnnebenkosten 12) | 5 753 | 19,9 |
| 51 | | dar.: gesetzliche Lohnnebenkosten 13) | 5 452 | 18,9 |
| 52 | | Personalnebenkosten insgesamt 14) | 10 978 | 38,0 |
| 53 | | dar.: gesetzliche Personalnebenkosten 15) | 6 015 | 20,8 |
| 54 | | Bruttoarbeitskosten je Vollzeiteinheit einschließlich Auszubildende | 27 061 | 93,7 |
| 55 | | Bruttoarbeitskosten je geleistete Stunde der Beschäftigten (ohne Auszubildende) | 17,19 | |
| | | Nettoarbeitskosten je geleistete Stunde der Beschäftigten (einschl. Auszubildende) | 16,06 | |

1) Harmonisierter Schlüssel der statistischen Ämter der Europäischen Union nach Verordnung (EG) 1737/2005.- 2) Laufend gezahltes für nicht gearbeitete Tage, Sachleistungen).- 3) Zahlungen, die im Allgemeinen nicht laufend mit jeder Lohn- und Gehaltszahlung 5) Naturalleistungen, Firmenwagen, Personalrabatte, Job-Tickets und Zinssparnisse.- 6) Zahlungen der Arbeitgeber an Versicherungs zur Winterbeschäftigungs-Umlage nach Winterbeschäftigungs-Verordnung.- 8) Sozialleistungen der Arbeitgeber direkt an ihre Arbeit nach Aufwendungsausgleichsgesetz.- 10) Anwerbekosten, vom Arbeitgeber gestellte Berufskleidung.- 11) Ausgleichsabgabe nach "indirekten Kosten" der Internationalen Arbeitsorganisation (ILO).- 13) Gesetzliche Arbeitgeberbeiträge zur Sozialversicherung, Arbeitgeber für Auszubildende, Steuern auf die Lohnsumme oder die Beschäftigtenzahl.- 14) Arbeitskosten insg. abzüglich Entgelt für Lohn- und Gehaltsfortzahlung, unterstellte Sozialbeiträge zur Alters- und Gesundheitsvorsorge von Beamten, Steuern auf die

| Arbeitskosten je Vollzeiteinheit in Unternehmen mit ... Arbeitnehmern | | | | | | | | | | | | Lfd. Nr. |
|---|-------|----------|-------|-----------|-------|-----------|-------|---------------|-------|-------------|-------|-------------|
| davon mit ... bis ... Arbeitnehmern | | | | | | | | | | 50 und mehr | | |
| 10 - 49 | | 50 - 249 | | 250 - 499 | | 500 - 999 | | 1000 und mehr | | | | |
| EUR | % | EUR | % | EUR | % | EUR | % | EUR | % | EUR | % | |
| (24 613) | 100,0 | (25 693) | 100,0 | 29 345 | 100,0 | 30 748 | 100,0 | 31 225 | 100,0 | 30 112 | 100,0 | 1 |
| (24 420) | 99,2 | (25 474) | 99,1 | 29 292 | 99,8 | 30 705 | 99,9 | 31 198 | 99,9 | 30 050 | 99,8 | 2 |
| / | / | / | / | / | / | (43) | / | 27 | 0,1 | / | / | 3 |
| (24 493) | 99,5 | (25 533) | 99,4 | 29 232 | 99,6 | 30 624 | 99,6 | 31 106 | 99,6 | 29 986 | 99,6 | 4 |
| (19 833) | 80,6 | (20 649) | 80,4 | (23 508) | 80,1 | 24 631 | 80,1 | 24 933 | 79,8 | 24 079 | 80,0 | 5 |
| (19 461) | 79,1 | (20 091) | 78,2 | 22 910 | 78,1 | 23 771 | 77,3 | 24 365 | 78,0 | 23 485 | 78,0 | 6 |
| (16 148) | 65,6 | (16 551) | 64,4 | 18 215 | 62,1 | 19 033 | 61,9 | 18 815 | 60,3 | 18 410 | 61,1 | 7 |
| / | / | / | / | / | (4,5) | / | (5,0) | 2 042 | 6,5 | 1 751 | 5,8 | 8 |
| / | / | / | / | / | / | / | / | 476 | 1,5 | (401) | (1,3) | 9 |
| / | / | / | / | / | / | / | (0,2) | 72 | 0,2 | 67 | 0,2 | 10 |
| (2 472) | 10,0 | (2 444) | 9,5 | 3 114 | 10,6 | 2 949 | 9,6 | 3 179 | 10,2 | 3 032 | 10,1 | 11 |
| (1 754) | 7,1 | (1 817) | 7,1 | 2 327 | 7,9 | 2 224 | 7,2 | 2 389 | 7,7 | 2 275 | 7,6 | 12 |
| (632) | 2,6 | 621 | 2,4 | (724) | 2,5 | 701 | 2,3 | 736 | 2,4 | 713 | 2,4 | 13 |
| / | / | / | / | / | / | / | / | (54) | (0,2) | / | (0,1) | 14 |
| / | / | / | / | / | / | (188) | (0,6) | (256) | (0,8) | (225) | (0,7) | 15 |
| 50 | 0,2 | 145 | 0,6 | 161 | 0,5 | 69 | 0,2 | 202 | 0,6 | 178 | 0,6 | 16 |
| / | / | / | / | / | / | / | (2,8) | 568 | 1,8 | 594 | 2,0 | 17 |
| (4 660) | 18,9 | (4 884) | 19,0 | 5 724 | 19,5 | 5 993 | 19,5 | 6 173 | 19,8 | 5 907 | 19,6 | 18 |
| (4 010) | 16,3 | (4 161) | 16,2 | 4 745 | 16,2 | 4 883 | 15,9 | 5 123 | 16,4 | 4 911 | 16,3 | 19 |
| (3 968) | 16,1 | (4 071) | 15,8 | 4 658 | 15,9 | 4 811 | 15,6 | 4 963 | 15,9 | 4 777 | 15,9 | 20 |
| (1 979) | 8,0 | (2 022) | 7,9 | 2 302 | 7,8 | 2 383 | 7,7 | 2 501 | 8,0 | 2 395 | 8,0 | 21 |
| / | / | / | / | / | / | / | / | (13) | (0,0) | (11) | (0,0) | 22 |
| (304) | 1,2 | (316) | 1,2 | (364) | 1,2 | 382 | 1,2 | 373 | 1,2 | 363 | 1,2 | 23 |
| (1 523) | 6,2 | 1 524 | 5,9 | 1 767 | 6,0 | 1 813 | 5,9 | 1 869 | 6,0 | 1 798 | 6,0 | 24 |
| (143) | (0,6) | (189) | (0,7) | (203) | 0,7 | 211 | 0,7 | 196 | 0,6 | 197 | 0,7 | 25 |
| (19) | 0,1 | (20) | 0,1 | 23 | 0,1 | 24 | 0,1 | 24 | 0,1 | 23 | 0,1 | 26 |
| / | / | / | / | / | / | / | / | / | / | / | / | 27 |
| / | / | / | / | / | / | / | / | / | / | / | / | 28 |
| / | / | / | / | / | / | / | / | / | / | / | / | 29 |
| / | / | / | / | / | / | / | (0,2) | 75 | 0,2 | (68) | 0,2 | 30 |
| / | / | / | / | / | / | (4) | (0,0) | / | / | / | / | 31 |
| / | / | / | / | / | / | / | / | (11) | (0,0) | / | / | 32 |
| / | / | / | / | / | / | / | / | 0 | 0,0 | 0 | 0,0 | 33 |
| / | / | / | / | / | / | (0) | (0,0) | (2) | (0,0) | / | / | 34 |
| / | (2,2) | (580) | (2,3) | 835 | 2,8 | 899 | 2,9 | 917 | 2,9 | 853 | 2,8 | 35 |
| / | (2,2) | (558) | (2,2) | 783 | 2,7 | 760 | 2,5 | 752 | 2,4 | 723 | 2,4 | 36 |
| / | (2,0) | (526) | (2,0) | 745 | (2,5) | 723 | 2,4 | 717 | 2,3 | 688 | 2,3 | 37 |
| / | (0,1) | (32) | 0,1 | (38) | 0,1 | 38 | 0,1 | 35 | 0,1 | 35 | 0,1 | 38 |
| / | / | / | / | / | / | / | / | / | / | / | / | 39 |
| / | / | / | / | / | / | / | / | 162 | 0,5 | (128) | (0,4) | 40 |
| / | / | / | / | / | / | / | / | (134) | 0,4 | 112 | 0,4 | 41 |
| - | - | / | / | / | / | / | / | (28) | (0,1) | / | / | 42 |
| - | - | / | / | / | / | / | / | (3) | (0,0) | (2) | (0,0) | 43 |
| / | / | / | / | / | / | / | (0,7) | 133 | 0,4 | 142 | 0,5 | 44 |
| / | / | / | / | / | / | / | / | 42 | 0,1 | / | / | 45 |
| / | / | / | / | / | / | / | / | (25) | (0,1) | (27) | (0,1) | 46 |
| / | / | 43 | 0,2 | 46 | 0,2 | 50 | 0,2 | 52 | 0,2 | 50 | 0,2 | 47 |
| / | / | / | / | / | / | / | / | 101 | 0,3 | 104 | 0,3 | 48 |
| (4 780) | 19,4 | (5 045) | 19,6 | (5 837) | 19,9 | 6 117 | 19,9 | 6 293 | 20,2 | 6 033 | 20,0 | 49 |
| (4 620) | 18,8 | 4 814 | 18,7 | 5 631 | 19,2 | 5 832 | 19,0 | 5 900 | 18,9 | 5 692 | 18,9 | 50 |
| (8 465) | 34,4 | (9 142) | 35,6 | (11 130) | 37,9 | 11 715 | 38,1 | 12 410 | 39,7 | 11 702 | 38,9 | 51 |
| (5 154) | 20,9 | 5 292 | 20,6 | 6 211 | 21,2 | 6 322 | 20,6 | 6 503 | 20,8 | 6 263 | 20,8 | 52 |
| (23 272) | 94,6 | (23 836) | 92,8 | 27 384 | 93,3 | 27 580 | 89,7 | 29 401 | 94,2 | 28 140 | 93,5 | 53 |
| (14,35) | / | (14,66) | / | 17,47 | / | 17,97 | / | 19,01 | / | 18,03 | / | 54 |
| (13,46) | / | (13,49) | / | 16,27 | / | 16,14 | / | 17,89 | / | 16,83 | / | 55 |

Entgelt für die geleistete Arbeitszeit (Bruttolohn/Bruttogehalt abzüglich Sonderzahlungen, vermögenswirksame Leistungen, Vergütung geleistet werden.- 4) Unbare individuelle Leistungen, Aktienoptionsprogramme, Belegschaftsaktien, Belegschaftseinrichtungen.- Träger oder Bildung von Rückstellungen, um ihren Arbeitnehmern Anspruch auf Sozialleistungen zu sichern.- 7) Arbeitgeberbeiträge nehmer, d. h. ohne Zwischenschaltung eines Versicherungsträgers und ohne Rückstellungen zu bilden.- 9) Beiträge zum U2-Verfahren Schwerbehindertenrecht (Teil 2 SGB IX).- 12) Arbeitskosten insg. abzüglich Bruttolöhne und -gehälter (D.11). Entspricht den Lohn- und Gehaltsfortzahlung, unterstellte Sozialbeiträge zur Alters- und Gesundheitsvorsorge von Beamten, Sozialbeiträge der die geleistete Arbeitszeit.- 15) Gesetzliche Arbeitgeberbeiträge zur Sozialversicherung, Vergütung gesetzlicher Feiertage, Lohnsumme oder die Beschäftigtenzahl.-

| Lfd.Nr. | Schlüssel 1) | Kostenart | 10 und mehr | |
|---------|--------------|--|-------------|-------|
| | | | EUR | % |
| | | | | |
| 1 | | Bruttoarbeitskosten insgesamt | 32 667 | 100,0 |
| 2 | D | Nettoarbeitskosten (Bruttoarbeitskosten abzüglich Lohnsubventionen) | 32 582 | 99,7 |
| 3 | D.5 | Lohnsubventionen (dem Arbeitgeber erstattete Lohn- und Gehaltszahlungen) | / | / |
| 4 | D.1 | Arbeitnehmerentgelt | 32 506 | 99,5 |
| 5 | D.11 | Bruttolöhne und -gehälter | 25 115 | 76,9 |
| 6 | D.111 | Bruttolöhne und -gehälter (ohne Auszubildende) | 24 942 | 76,4 |
| 7 | D.11111 | Entgelt für die geleistete Arbeitszeit 2) | 19 567 | 59,9 |
| 8 | D.11112 | Sonderzahlungen insgesamt 3) | 1 705 | 5,2 |
| 9 | | dar.: von persönlichen Leistungen und vom Unternehmenserfolg abhängig | (415) | 1,3 |
| 10 | D.1112 | Leistungen zur Vermögensbildung der Arbeitnehmer | 54 | 0,2 |
| 11 | D.1113 | Vergütung für nicht gearbeitete Tage | 3 345 | 10,2 |
| 12 | | Urlaubsvergütung | 2 482 | 7,6 |
| 13 | | Vergütung gesetzlicher Feiertage | 808 | 2,5 |
| 14 | | Vergütung sonstiger betrieblicher oder tariflicher arbeitsfreier Tage | (55) | (0,2) |
| 15 | D.1114 | Sachleistungen 4) | (271) | (0,8) |
| 16 | | dar.: unbare individuelle Leistungen 5) | 225 | 0,7 |
| 17 | D.112 | Bruttolöhne und -gehälter der Auszubildenden | (173) | 0,5 |
| 18 | D.12 | Sozialbeiträge der Arbeitgeber | 7 392 | 22,6 |
| 19 | D.121 | Tatsächliche Sozialbeiträge der Arbeitgeber (ohne Auszubildende) 6) | 5 816 | 17,8 |
| 20 | D.1211 | Gesetzliche Arbeitgeberbeiträge zur Sozialversicherung | 5 076 | 15,5 |
| 21 | | Rentenversicherungsbeiträge | 2 465 | 7,5 |
| 22 | | dar.: Aufstockungsbeiträge zur Rentenversicherung im Rahmen der Altersteilzeit | 39 | 0,1 |
| 23 | | Arbeitslosenversicherungsbeiträge | 386 | 1,2 |
| 24 | | Kranken- und Pflegeversicherungsbeiträge | 1 865 | 5,7 |
| 25 | | Beiträge zur Berufsgenossenschaft | 335 | 1,0 |
| 26 | | Umlage für das Insolvenzgeld | 24 | 0,1 |
| 27 | | Sonstige gesetzliche Aufwendungen 7) | 1 | 0,0 |
| 28 | D.1212 | Aufwendungen für die betriebliche Altersversorgung ohne Entgeltumwandlung | 740 | 2,3 |
| 29 | | Aufwendungen für betriebliche Ruhegeldzusagen | 291 | 0,9 |
| 30 | | Zuwendungen an Pensionskassen | (81) | (0,2) |
| 31 | | Zuwendungen an Unterstützungskassen | 290 | 0,9 |
| 32 | | Beiträge zur Direktversicherung | / | / |
| 33 | | Beiträge an Pensionsfonds | 27 | 0,1 |
| 34 | | Beiträge an den Pensions-Sicherungs-Verein VVaG | / | / |
| 35 | D.122 | Unterstellte Sozialbeiträge der Arbeitgeber (ohne Auszubildende) 8) | 1 530 | 4,7 |
| 36 | D.1221 | Lohn- und Gehaltsfortzahlung | 1 194 | 3,7 |
| 37 | | Lohn- und Gehaltsfortzahlung im Krankheitsfall | 1 160 | 3,5 |
| 38 | | Arbeitgeberzuschüsse zum Mutterschaftsgeld 9) | 34 | 0,1 |
| 39 | D.1222 | Unterstellte Sozialbeiträge zur Alters- und Gesundheitsvorsorge von Beamten | 4 | 0,0 |
| 40 | D.1223 | Zahlungen an aus dem Unternehmen ausscheidende Arbeitnehmer | 319 | 1,0 |
| 41 | | Entlassungsentschädigungen | 239 | 0,7 |
| 42 | | Aufstockungsbeiträge zu Lohn und Gehalt im Rahmen der Altersteilzeit | 80 | 0,2 |
| 43 | D.1224 | Sonstige freiwillige Sozialleistungen der Arbeitgeber | 13 | 0,0 |
| 44 | D.123 | Sozialbeiträge der Arbeitgeber für Auszubildende | (45) | (0,1) |
| 45 | D.2 | Kosten für die berufliche Aus- und Weiterbildung | (100) | (0,3) |
| 46 | D.3 | Sonstige Aufwendungen 10) | (35) | (0,1) |
| 47 | D.4 | Steuern auf die Lohnsumme oder Beschäftigtenzahl 11) | 26 | 0,1 |
| 48 | | Nachrichtlich: | | |
| 49 | | Entgeltumwandlung der Arbeitnehmer für betriebliche Altersversorgung | 124 | 0,4 |
| 50 | | Lohnnebenkosten 12) | 7 553 | 23,1 |
| 51 | | dar.: gesetzliche Lohnnebenkosten 13) | 6 346 | 19,4 |
| 52 | | Personalnebenkosten insgesamt 14) | 13 100 | 40,1 |
| 53 | | dar.: gesetzliche Personalnebenkosten 15) | 7 108 | 21,8 |
| 54 | | Bruttoarbeitskosten je Vollzeiteinheit einschließlich Auszubildende | 31 966 | 97,9 |
| 55 | | Bruttoarbeitskosten je geleistete Stunde der Beschäftigten (ohne Auszubildende) | 19,13 | |
| | | Nettoarbeitskosten je geleistete Stunde der Beschäftigten (einschl. Auszubildende) | 18,67 | |

1) Harmonisierter Schlüssel der statistischen Ämter der Europäischen Union nach Verordnung (EG) 1737/2005.- 2) Laufend gezahltes für nicht gearbeitete Tage, Sachleistungen).- 3) Zahlungen, die im Allgemeinen nicht laufend mit jeder Lohn- und Gehaltszahlung 5) Naturalleistungen, Firmenwagen, Personalrabatte, Job-Tickets und Zinssparnisse.- 6) Zahlungen der Arbeitgeber an Versicherungs zur Winterbeschäftigungs-Umlage nach Winterbeschäftigungs-Verordnung.- 8) Sozialleistungen der Arbeitgeber direkt an ihre Arbeit nach Aufwendungsausgleichsgesetz.- 10) Anwerbungskosten, vom Arbeitgeber gestellte Berufskleidung.- 11) Ausgleichsabgabe nach "indirekten Kosten" der Internationalen Arbeitsorganisation (ILO).- 13) Gesetzliche Arbeitgeberbeiträge zur Sozialversicherung, Arbeitgeber für Auszubildende, Steuern auf die Lohnsumme oder die Beschäftigtenzahl.- 14) Arbeitskosten insg. abzüglich Entgelt für Lohn- und Gehaltsfortzahlung, unterstellte Sozialbeiträge zur Alters- und Gesundheitsvorsorge von Beamten, Steuern auf die

Wirtschaftszweigen und Unternehmensgrößenklassen

Länder
und Lagerei

| Arbeitskosten je Vollzeiteinheit in Unternehmen mit ... Arbeitnehmern | | | | | | | | | | | | Lfd. Nr. |
|---|-------|----------|-------|-----------|-------|-----------|-------|---------------|-------|-------------|-------|-------------|
| davon mit ... bis ... Arbeitnehmern | | | | | | | | | | 50 und mehr | | |
| 10 - 49 | | 50 - 249 | | 250 - 499 | | 500 - 999 | | 1000 und mehr | | | | |
| EUR | % | EUR | % | EUR | % | EUR | % | EUR | % | EUR | % | |
| 24 729 | 100,0 | 28 078 | 100,0 | (25 373) | 100,0 | 39 333 | 100,0 | 41 195 | 100,0 | 35 074 | 100,0 | 1 |
| 24 500 | 99,1 | 27 973 | 99,6 | (25 349) | 99,9 | 39 317 | 100,0 | 41 189 | 100,0 | 35 033 | 99,9 | 2 |
| / | / | / | / | / | / | (16) | (0,0) | 5 | 0,0 | / | / | 3 |
| 24 682 | 99,8 | 27 964 | 99,6 | (25 198) | 99,3 | 39 056 | 99,3 | 40 953 | 99,4 | 34 878 | 99,4 | 4 |
| 19 857 | 80,3 | 22 440 | 79,9 | (19 928) | 78,5 | 30 408 | 77,3 | 30 424 | 73,9 | 26 709 | 76,1 | 5 |
| 19 737 | 79,8 | 22 254 | 79,3 | (19 782) | 78,0 | 30 127 | 76,6 | 30 240 | 73,4 | 26 520 | 75,6 | 6 |
| 16 722 | 67,6 | 18 323 | 65,3 | (15 947) | 62,9 | 22 849 | 58,1 | 22 395 | 54,4 | 20 430 | 58,2 | 7 |
| / | / | / | / | (1 031) | (4,1) | 2 413 | 6,1 | 3 213 | 7,8 | 2 126 | 6,1 | 8 |
| / | / | / | / | / | / | (437) | (1,1) | 765 | 1,9 | 518 | 1,5 | 9 |
| / | / | / | / | / | (0,1) | (76) | (0,2) | 79 | 0,2 | 60 | 0,2 | 10 |
| 2 494 | 10,1 | 2 931 | 10,4 | (2 617) | 10,3 | 4 524 | 11,5 | 4 107 | 10,0 | 3 602 | 10,3 | 11 |
| 1 789 | 7,2 | 2 146 | 7,6 | (1 912) | 7,5 | 3 495 | 8,9 | 3 087 | 7,5 | 2 692 | 7,7 | 12 |
| 682 | 2,8 | 761 | 2,7 | (670) | 2,6 | 980 | 2,5 | 918 | 2,2 | 846 | 2,4 | 13 |
| / | / | / | / | (35) | 0,1 | 49 | (0,1) | 102 | 0,2 | 65 | 0,2 | 14 |
| / | / | / | / | (150) | 0,6 | 266 | 0,7 | 447 | 1,1 | 302 | 0,9 | 15 |
| 170 | 0,7 | 104 | 0,4 | 70 | 0,3 | 223 | 0,6 | 378 | 0,9 | 242 | 0,7 | 16 |
| / | / | / | / | / | (0,6) | (281) | (0,7) | 183 | 0,4 | 189 | 0,5 | 17 |
| 4 826 | 19,5 | 5 525 | 19,7 | (5 269) | 20,8 | 8 649 | 22,0 | 10 530 | 25,6 | 8 170 | 23,3 | 18 |
| 4 155 | 16,8 | 4 662 | 16,6 | (4 356) | 17,2 | 6 794 | 17,3 | 7 798 | 18,9 | 6 320 | 18,0 | 19 |
| 4 013 | 16,2 | 4 517 | 16,1 | (4 181) | 16,5 | 6 153 | 15,6 | 6 128 | 14,9 | 5 398 | 15,4 | 20 |
| 1 905 | 7,7 | 2 153 | 7,7 | (2 020) | 8,0 | 2 989 | 7,6 | 3 034 | 7,4 | 2 635 | 7,5 | 21 |
| / | / | / | / | (32) | (0,1) | (89) | (0,2) | 72 | 0,2 | 51 | 0,1 | 22 |
| 305 | 1,2 | 344 | 1,2 | (300) | 1,2 | 469 | 1,2 | 468 | 1,1 | 410 | 1,2 | 23 |
| 1 447 | 5,9 | 1 629 | 5,8 | 1 487 | 5,9 | 2 092 | 5,3 | 2 333 | 5,7 | 1 992 | 5,7 | 24 |
| 338 | (1,4) | (369) | (1,3) | (354) | 1,4 | 574 | 1,5 | 260 | 0,6 | 334 | 1,0 | 25 |
| 19 | 0,1 | 22 | 0,1 | (19) | 0,1 | 29 | 0,1 | 30 | 0,1 | 26 | 0,1 | 26 |
| - | - | / | / | - | - | - | - | 2 | 0,0 | 1 | 0,0 | 27 |
| / | / | / | / | (176) | 0,7 | / | / | 1 670 | 4,1 | 922 | 2,6 | 28 |
| / | / | / | / | (1) | (0,0) | / | / | 761 | 1,8 | 373 | 1,1 | 29 |
| / | / | / | / | (146) | (0,6) | 321 | 0,8 | 50 | 0,1 | (100) | (0,3) | 30 |
| / | / | / | / | (25) | (0,1) | / | / | 765 | 1,9 | 375 | 1,1 | 31 |
| / | / | / | / | / | / | / | / | 5 | 0,0 | / | / | 32 |
| / | / | / | / | - | - | 8 | (0,0) | 72 | 0,2 | 35 | 0,1 | 33 |
| / | / | / | / | (1) | (0,0) | 7 | (0,0) | 18 | 0,0 | 10 | 0,0 | 34 |
| (637) | (2,6) | 815 | 2,9 | (877) | 3,5 | 1 782 | 4,5 | 2 683 | 6,5 | 1 801 | 5,1 | 35 |
| (628) | (2,5) | 768 | 2,7 | (683) | 2,7 | 1 399 | 3,6 | 1 918 | 4,7 | 1 365 | 3,9 | 36 |
| (596) | (2,4) | 735 | 2,6 | (651) | 2,6 | 1 364 | 3,5 | 1 881 | 4,6 | 1 330 | 3,8 | 37 |
| (31) | 0,1 | 33 | 0,1 | (32) | 0,1 | 35 | 0,1 | 37 | 0,1 | 35 | 0,1 | 38 |
| - | - | - | - | - | - | - | - | 11 | 0,0 | 5 | 0,0 | 39 |
| / | / | / | / | (188) | 0,7 | (377) | (1,0) | 723 | 1,8 | 413 | 1,2 | 40 |
| / | / | / | / | (139) | 0,5 | (192) | (0,5) | 564 | 1,4 | 309 | 0,9 | 41 |
| / | / | / | / | (49) | (0,2) | (186) | (0,5) | 159 | 0,4 | 104 | 0,3 | 42 |
| - | - | / | / | (6) | (0,0) | (6) | (0,0) | 32 | 0,1 | 17 | 0,0 | 43 |
| / | / | / | / | / | (0,1) | (73) | 0,2 | 48 | 0,1 | 49 | 0,1 | 44 |
| / | / | / | / | (101) | (0,4) | (178) | (0,5) | 167 | 0,4 | (123) | (0,4) | 45 |
| / | / | / | / | / | (0,2) | (59) | (0,1) | 50 | 0,1 | (43) | (0,1) | 46 |
| / | (0,1) | 33 | 0,1 | (27) | 0,1 | 39 | 0,1 | 25 | 0,1 | 29 | 0,1 | 47 |
| / | / | / | / | / | / | (217) | (0,6) | 165 | 0,4 | 142 | 0,4 | 48 |
| 4 872 | 19,7 | 5 639 | 20,1 | (5 445) | 21,5 | 8 925 | 22,7 | 10 771 | 26,1 | 8 365 | 23,9 | 49 |
| 4 692 | 19,0 | 5 366 | 19,1 | (4 926) | 19,4 | 7 665 | 19,5 | 8 130 | 19,7 | 6 847 | 19,5 | 50 |
| 8 007 | 32,4 | 9 755 | 34,7 | (9 426) | 37,1 | 16 484 | 41,9 | 18 800 | 45,6 | 14 644 | 41,8 | 51 |
| 5 340 | 21,6 | 6 079 | 21,7 | (5 560) | 21,9 | 8 571 | 21,8 | 9 000 | 21,8 | 7 644 | 21,8 | 52 |
| 24 279 | 98,2 | 27 366 | 97,5 | (24 915) | 98,2 | 38 225 | 97,2 | 40 358 | 98,0 | 34 286 | 97,8 | 53 |
| 13,73 | | 15,67 | | (14,62) | | 23,75 | | 25,84 | | 20,88 | | 54 |
| 13,36 | | 15,21 | | (14,35) | | 23,08 | | 25,31 | | 20,38 | | 55 |

Entgelt für die geleistete Arbeitszeit (Bruttolohn/Bruttogehalt abzüglich Sonderzahlungen, vermögenswirksame Leistungen, Vergütung geleistet werden.- 4) Unbare individuelle Leistungen, Aktienoptionsprogramme, Belegschaftsaktien, Belegschaftseinrichtungen.- träger oder Bildung von Rückstellungen, um ihren Arbeitnehmern Anspruch auf Sozialleistungen zu sichern.- 7) Arbeitgeberbeiträge nehmer, d. h. ohne Zwischenschaltung eines Versicherungsträgers und ohne Rückstellungen zu bilden.- 9) Beiträge zum U2-Verfahren Schwerbehindertenrecht (Teil 2 SGB IX).- 12) Arbeitskosten insg. abzüglich Bruttolöhne und -gehälter (D.11). Entspricht den Lohn- und Gehaltsfortzahlung, unterstellte Sozialbeiträge zur Alters- und Gesundheitsvorsorge von Beamten, Sozialbeiträge der die geleistete Arbeitszeit.- 15) Gesetzliche Arbeitgeberbeiträge zur Sozialversicherung, Vergütung gesetzlicher Feiertage, Lohnsumme oder die Beschäftigtenzahl.-

| Lfd.Nr. | Schlüssel 1) | Kostenart | 10 und mehr | |
|---------|--------------|--|-------------|-------|
| | | | EUR | % |
| 1 | | B r u t t o a r b e i t s k o s t e n i n s g e s a m t | 31 399 | 100,0 |
| 2 | D | Nettoarbeitskosten (Bruttoarbeitskosten abzüglich Lohnsubventionen) | 31 308 | 99,7 |
| 3 | D.5 | Lohnsubventionen (dem Arbeitgeber erstattete Lohn- und Gehaltszahlungen) | / | / |
| 4 | D.1 | Arbeitnehmerentgelt | 31 314 | 99,7 |
| 5 | D.11 | Bruttolöhne und -gehälter | 24 462 | 77,9 |
| 6 | D.111 | Bruttolöhne und -gehälter (ohne Auszubildende) | 24 284 | 77,3 |
| 7 | D.11111 | Entgelt für die geleistete Arbeitszeit 2) | 19 083 | 60,8 |
| 8 | D.11112 | Sonderzahlungen insgesamt 3) | 1 567 | 5,0 |
| 9 | | dar.: von persönlichen Leistungen und vom Unternehmenserfolg abhängig | (248) | (0,8) |
| 10 | D.1112 | Leistungen zur Vermögensbildung der Arbeitnehmer | (60) | (0,2) |
| 11 | D.1113 | Vergütung für nicht gearbeitete Tage | 3 301 | 10,5 |
| 12 | | Urlaubsvergütung | 2 442 | 7,8 |
| 13 | | Vergütung gesetzlicher Feiertage | 820 | 2,6 |
| 14 | | Vergütung sonstiger betrieblicher oder tariflicher arbeitsfreier Tage | (39) | (0,1) |
| 15 | D.1114 | Sachleistungen 4) | (274) | (0,9) |
| 16 | | dar.: unbare individuelle Leistungen 5) | 223 | 0,7 |
| 17 | D.112 | Bruttolöhne und -gehälter der Auszubildenden | (178) | (0,6) |
| 18 | D.12 | Sozialbeiträge der Arbeitgeber | 6 852 | 21,8 |
| 19 | D.121 | Tatsächliche Sozialbeiträge der Arbeitgeber (ohne Auszubildende) 6) | 5 367 | 17,1 |
| 20 | D.1211 | Gesetzliche Arbeitgeberbeiträge zur Sozialversicherung | 5 112 | 16,3 |
| 21 | | Rentenversicherungsbeiträge | 2 422 | 7,7 |
| 22 | | dar.: Aufstockungsbeiträge zur Rentenversicherung im Rahmen der Altersteilzeit | (48) | 0,2 |
| 23 | | Arbeitslosenversicherungsbeiträge | 388 | 1,2 |
| 24 | | Kranken- und Pflegeversicherungsbeiträge | 1 818 | 5,8 |
| 25 | | Beiträge zur Berufsgenossenschaft | 461 | 1,5 |
| 26 | | Umlage für das Insolvenzgeld | 24 | 0,1 |
| 27 | | Sonstige gesetzliche Aufwendungen 7) | 0 | 0,0 |
| 28 | D.1212 | Aufwendungen für die betriebliche Altersversorgung ohne Entgeltumwandlung | (255) | (0,8) |
| 29 | | Aufwendungen für betriebliche Ruhegeldzusagen | / | / |
| 30 | | Zuwendungen an Pensionskassen | (126) | (0,4) |
| 31 | | Zuwendungen an Unterstützungskassen | / | / |
| 32 | | Beiträge zur Direktversicherung | / | / |
| 33 | | Beiträge an Pensionsfonds | 52 | 0,2 |
| 34 | | Beiträge an den Pensions-Sicherungs-Verein VVaG | (3) | (0,0) |
| 35 | D.122 | Unterstellte Sozialbeiträge der Arbeitgeber (ohne Auszubildende) 8) | 1 437 | 4,6 |
| 36 | D.1221 | Lohn- und Gehaltsfortzahlung | 1 305 | 4,2 |
| 37 | | Lohn- und Gehaltsfortzahlung im Krankheitsfall | 1 269 | 4,0 |
| 38 | | Arbeitgeberzuschüsse zum Mutterschaftsgeld 9) | 36 | 0,1 |
| 39 | D.1222 | Unterstellte Sozialbeiträge zur Alters- und Gesundheitsvorsorge von Beamten | 9 | 0,0 |
| 40 | D.1223 | Zahlungen an aus dem Unternehmen ausscheidende Arbeitnehmer | 119 | 0,4 |
| 41 | | Entlassungsentschädigungen | (28) | (0,1) |
| 42 | | Aufstockungsbeträge zu Lohn und Gehalt im Rahmen der Altersteilzeit | 91 | 0,3 |
| 43 | D.1224 | Sonstige freiwillige Sozialleistungen der Arbeitgeber | (4) | (0,0) |
| 44 | D.123 | Sozialbeiträge der Arbeitgeber für Auszubildende | (48) | (0,2) |
| 45 | D.2 | Kosten für die berufliche Aus- und Weiterbildung | / | / |
| 46 | D.3 | Sonstige Aufwendungen 10) | (17) | (0,1) |
| 47 | D.4 | Steuern auf die Lohnsumme oder Beschäftigtenzahl 11) | 25 | 0,1 |
| 48 | | Nachrichtlich: | | |
| 49 | | Entgeltumwandlung der Arbeitnehmer für betriebliche Altersversorgung | (83) | (0,3) |
| 50 | | Lohnnebenkosten 12) | 6 937 | 22,1 |
| 51 | | dar.: gesetzliche Lohnnebenkosten 13) | 6 498 | 20,7 |
| 52 | | Personalnebenkosten insgesamt 14) | 12 316 | 39,2 |
| 53 | | dar.: gesetzliche Personalnebenkosten 15) | 7 270 | 23,2 |
| 54 | | Bruttoarbeitskosten je Vollzeiteinheit einschließlich Auszubildende | 30 737 | 97,9 |
| 55 | | Bruttoarbeitskosten je geleistete Stunde der Beschäftigten (ohne Auszubildende) | 18,38 | |
| | | Nettoarbeitskosten je geleistete Stunde der Beschäftigten (einschl. Auszubildende) | 17,94 | |

1) Harmonisierter Schlüssel der statistischen Ämter der Europäischen Union nach Verordnung (EG) 1737/2005.- 2) Laufend gezahltes für nicht gearbeitete Tage, Sachleistungen).- 3) Zahlungen, die im Allgemeinen nicht laufend mit jeder Lohn- und Gehaltszahlung 5) Naturalleistungen, Firmenwagen, Personalrabatte, Job-Tickets und Zinssparnisse.- 6) Zahlungen der Arbeitgeber an Versicherungs zur Winterbeschäftigungs-Umlage nach Winterbeschäftigungs-Verordnung.- 8) Sozialleistungen der Arbeitgeber direkt an ihre Arbeit nach Aufwendungsausgleichsgesetz.- 10) Anwerbungskosten, vom Arbeitgeber gestellte Berufskleidung.- 11) Ausgleichsabgabe nach "indirekten Kosten" der Internationalen Arbeitsorganisation (ILO).- 13) Gesetzliche Arbeitgeberbeiträge zur Sozialversicherung, Arbeitgeber für Auszubildende, Steuern auf die Lohnsumme oder die Beschäftigtenzahl.- 14) Arbeitskosten insg. abzüglich Entgelt für Lohn- und Gehaltsfortzahlung, unterstellte Sozialbeiträge zur Alters- und Gesundheitsvorsorge von Beamten, Steuern auf die

Wirtschaftszweigen und Unternehmensgrößenklassen

Länder

in Rohrfernleitungen

| Arbeitskosten je Vollzeiteinheit in Unternehmen mit ... Arbeitnehmern | | | | | | | | | | | | Lfd. Nr. |
|---|-------|----------|-------|-----------|-------|-----------|-------|---------------|-------|-------------|-------|-------------|
| davon mit ... bis ... Arbeitnehmern | | | | | | | | | | 50 und mehr | | |
| 10 - 49 | | 50 - 249 | | 250 - 499 | | 500 - 999 | | 1000 und mehr | | | | |
| EUR | % | EUR | % | EUR | % | EUR | % | EUR | % | EUR | % | |
| 22 375 | 100,0 | 28 352 | 100,0 | 30 932 | 100,0 | 36 783 | 100,0 | 42 028 | 100,0 | 35 341 | 100,0 | 1 |
| 22 231 | 99,4 | 28 197 | 99,5 | 30 928 | 100,0 | 36 755 | 99,9 | 42 018 | 100,0 | 35 274 | 99,8 | 2 |
| / | / | / | / | 3 | 0,0 | 29 | 0,1 | 11 | 0,0 | / | / | 3 |
| 22 327 | 99,8 | 28 256 | 99,7 | 30 710 | 99,3 | 36 533 | 99,3 | 41 974 | 99,9 | 35 241 | 99,7 | 4 |
| 17 746 | 79,3 | 22 446 | 79,2 | 24 224 | 78,3 | 27 800 | 75,6 | 32 257 | 76,8 | 27 397 | 77,5 | 5 |
| 17 650 | 78,9 | 22 277 | 78,6 | 24 069 | 77,8 | 27 539 | 74,9 | 32 001 | 76,1 | 27 183 | 76,9 | 6 |
| 15 205 | 68,0 | 18 344 | 64,7 | 19 471 | 62,9 | 21 231 | 57,7 | 23 070 | 54,9 | 20 777 | 58,8 | 7 |
| / | / | / | / | 941 | 3,0 | 2 159 | 5,9 | 3 709 | 8,8 | 2 196 | 6,2 | 8 |
| / | / | / | / | 170 | 0,6 | / | / | 583 | 1,4 | (351) | (1,0) | 9 |
| / | / | / | / | 28 | 0,1 | (62) | / | 114 | 0,3 | 69 | 0,2 | 10 |
| 2 208 | 9,9 | 2 973 | 10,5 | 3 378 | 10,9 | 3 950 | 10,7 | 4 526 | 10,8 | 3 778 | 10,7 | 11 |
| 1 578 | 7,1 | 2 183 | 7,7 | 2 476 | 8,0 | 2 997 | 8,1 | 3 408 | 8,1 | 2 819 | 8,0 | 12 |
| 623 | 2,8 | 763 | 2,7 | 821 | 2,7 | 916 | 2,5 | 1 046 | 2,5 | 906 | 2,6 | 13 |
| / | / | / | / | 81 | 0,3 | 37 | 0,1 | 71 | 0,2 | (52) | (0,1) | 14 |
| / | / | / | / | 252 | 0,8 | 137 | 0,4 | 581 | 1,4 | (363) | (1,0) | 15 |
| 70 | 0,3 | 90 | 0,3 | 65 | 0,2 | 58 | 0,2 | 550 | 1,3 | 290 | 0,8 | 16 |
| / | / | / | / | 155 | 0,5 | 261 | 0,7 | 256 | 0,6 | 214 | 0,6 | 17 |
| 4 582 | 20,5 | 5 810 | 20,5 | 6 485 | 21,0 | 8 733 | 23,7 | 9 718 | 23,1 | 7 844 | 22,2 | 18 |
| 3 971 | 17,7 | 4 871 | 17,2 | 5 330 | 17,2 | 6 917 | 18,8 | 6 892 | 16,4 | 5 976 | 16,9 | 19 |
| 3 830 | 17,1 | 4 716 | 16,6 | 5 091 | 16,5 | 6 065 | 16,5 | 6 546 | 15,6 | 5 672 | 16,0 | 20 |
| 1 728 | 7,7 | 2 156 | 7,6 | 2 428 | 7,8 | 2 949 | 8,0 | 3 237 | 7,7 | 2 725 | 7,7 | 21 |
| / | / | / | / | 67 | 0,2 | 120 | 0,3 | 96 | 0,2 | (68) | 0,2 | 22 |
| 275 | 1,2 | 350 | 1,2 | 390 | 1,3 | 457 | 1,2 | 519 | 1,2 | 437 | 1,2 | 23 |
| 1 352 | 6,0 | 1 640 | 5,8 | 1 758 | 5,7 | 2 142 | 5,8 | 2 382 | 5,7 | 2 021 | 5,7 | 24 |
| 458 | 2,0 | 548 | 1,9 | 492 | 1,6 | 491 | 1,3 | 376 | 0,9 | 462 | 1,3 | 25 |
| 17 | 0,1 | 22 | 0,1 | 23 | 0,1 | 27 | 0,1 | 32 | 0,1 | 27 | 0,1 | 26 |
| - | - | (1) | (0,0) | - | - | - | - | - | - | 0 | 0,0 | 27 |
| / | / | / | / | 239 | 0,8 | 852 | 2,3 | 346 | 0,8 | (304) | 0,9 | 28 |
| / | / | / | / | -1 | 0,0 | / | / | 59 | 0,1 | (35) | (0,1) | 29 |
| / | / | / | / | 234 | 0,8 | 763 | 2,1 | 105 | 0,2 | (175) | (0,5) | 30 |
| / | / | / | / | 2 | 0,0 | 14 | 0,0 | - | - | / | / | 31 |
| / | / | / | / | 4 | 0,0 | 3 | 0,0 | 7 | 0,0 | / | / | 32 |
| / | / | - | - | - | - | - | - | 167 | 0,4 | 74 | 0,2 | 33 |
| / | / | / | / | - | - | (5) | (0,0) | 8 | 0,0 | 4 | 0,0 | 34 |
| (584) | (2,6) | (895) | (3,2) | 1 118 | 3,6 | 1 744 | 4,7 | 2 754 | 6,6 | 1 810 | 5,1 | 35 |
| (577) | (2,6) | (839) | (3,0) | 918 | 3,0 | 1 436 | 3,9 | 2 478 | 5,9 | 1 623 | 4,6 | 36 |
| (547) | (2,4) | (805) | (2,8) | 875 | 2,8 | 1 396 | 3,8 | 2 437 | 5,8 | 1 585 | 4,5 | 37 |
| (30) | 0,1 | 34 | 0,1 | 43 | 0,1 | 40 | 0,1 | 42 | 0,1 | 38 | 0,1 | 38 |
| - | - | - | - | - | - | - | - | 28 | 0,1 | 12 | 0,0 | 39 |
| / | / | / | / | 187 | 0,6 | 298 | 0,8 | 241 | 0,6 | (168) | 0,5 | 40 |
| / | / | / | / | 85 | 0,3 | 61 | 0,2 | 34 | 0,1 | (37) | (0,1) | 41 |
| - | - | / | / | 103 | 0,3 | 238 | 0,6 | 207 | 0,5 | (131) | 0,4 | 42 |
| - | - | / | / | 13 | 0,0 | 9 | 0,0 | 7 | 0,0 | (6) | (0,0) | 43 |
| / | / | / | / | 38 | 0,1 | 72 | 0,2 | 71 | 0,2 | 58 | 0,2 | 44 |
| / | / | / | / | 127 | 0,4 | 176 | 0,5 | 18 | 0,0 | (51) | (0,1) | 45 |
| / | / | / | / | 66 | 0,2 | 45 | 0,1 | (6) | (0,0) | (20) | (0,1) | 46 |
| / | / | 28 | 0,1 | 29 | 0,1 | 29 | 0,1 | 30 | 0,1 | 29 | 0,1 | 47 |
| / | / | / | / | 135 | 0,4 | 185 | 0,5 | 77 | 0,2 | (93) | (0,3) | 48 |
| 4 630 | 20,7 | 5 905 | 20,8 | 6 707 | 21,7 | 8 983 | 24,4 | 9 772 | 23,2 | 7 944 | 22,5 | 49 |
| 4 447 | 19,9 | 5 627 | 19,8 | 6 075 | 19,6 | 7 602 | 20,7 | 9 153 | 21,8 | 7 394 | 20,9 | 50 |
| 7 170 | 32,0 | 10 008 | 35,3 | 11 461 | 37,1 | 15 552 | 42,3 | 18 958 | 45,1 | 14 565 | 41,2 | 51 |
| 5 044 | 22,5 | 6 346 | 22,4 | 6 858 | 22,2 | 8 446 | 23,0 | 10 128 | 24,1 | 8 243 | 23,3 | 52 |
| 22 033 | 98,5 | 27 720 | 97,8 | 30 207 | 97,7 | 35 682 | 97,0 | 41 036 | 97,6 | 34 507 | 97,6 | 53 |
| 12,44 | | 15,69 | | 18,38 | | 22,46 | | 27,09 | | 21,17 | | 54 |
| 12,17 | | 15,25 | | 17,95 | | 21,78 | | 26,43 | | 20,63 | | 55 |

Entgelt für die geleistete Arbeitszeit (Bruttolohn/Bruttogehalt abzüglich Sonderzahlungen, vermögenswirksame Leistungen, Vergütung geleistet werden.- 4) Unbare individuelle Leistungen, Aktienoptionsprogramme, Belegschaftsaktien, Belegschaftseinrichtungen.- träger oder Bildung von Rückstellungen, um ihren Arbeitnehmern Anspruch auf Sozialleistungen zu sichern.- 7) Arbeitgeberbeiträge nehmer, d. h. ohne Zwischenschaltung eines Versicherungsträgers und ohne Rückstellungen zu bilden.- 9) Beiträge zum U2-Verfahren Schwerbehindertenrecht (Teil 2 SGB IX).- 12) Arbeitskosten insg. abzüglich Bruttolöhne und -gehälter (D.11). Entspricht den Lohn- und Gehaltsfortzahlung, unterstellte Sozialbeiträge zur Alters- und Gesundheitsvorsorge von Beamten, Sozialbeiträge der die geleistete Arbeitszeit.- 15) Gesetzliche Arbeitgeberbeiträge zur Sozialversicherung, Vergütung gesetzlicher Feiertage, Lohnsumme oder die Beschäftigtenzahl.-

| Lfd.Nr. | Schlüssel 1) | Kostenart | 10 und mehr | |
|---------|--------------|--|-------------|-------|
| | | | EUR | % |
| | | | | |
| 1 | | Bruttoarbeitskosten insgesamt | 54 549 | 100,0 |
| 2 | D | Nettoarbeitskosten (Bruttoarbeitskosten abzüglich Lohnsubventionen) | 54 535 | 100,0 |
| 3 | D.5 | Lohnsubventionen (dem Arbeitgeber erstattete Lohn- und Gehaltszahlungen) | / | / |
| 4 | D.1 | Arbeitnehmerentgelt | 54 085 | 99,1 |
| 5 | D.11 | Bruttolöhne und -gehälter | 42 646 | 78,2 |
| 6 | D.111 | Bruttolöhne und -gehälter (ohne Auszubildende) | 42 289 | 77,5 |
| 7 | D.11111 | Entgelt für die geleistete Arbeitszeit 2) | 31 301 | 57,4 |
| 8 | D.11112 | Sonderzahlungen insgesamt 3) | 2 842 | 5,2 |
| 9 | | dar.: von persönlichen Leistungen und vom Unternehmenserfolg abhängig | 1 837 | 3,4 |
| 10 | D.1112 | Leistungen zur Vermögensbildung der Arbeitnehmer | 83 | 0,2 |
| 11 | D.1113 | Vergütung für nicht gearbeitete Tage | 7 170 | 13,1 |
| 12 | | Urlaubsvergütung | 5 755 | 10,6 |
| 13 | | Vergütung gesetzlicher Feiertage | 1 359 | 2,5 |
| 14 | | Vergütung sonstiger betrieblicher oder tariflicher arbeitsfreier Tage | 56 | 0,1 |
| 15 | D.1114 | Sachleistungen 4) | 892 | 1,6 |
| 16 | | dar.: unbare individuelle Leistungen 5) | 890 | 1,6 |
| 17 | D.112 | Bruttolöhne und -gehälter der Auszubildenden | 357 | 0,7 |
| 18 | D.12 | Sozialbeiträge der Arbeitgeber | 11 439 | 21,0 |
| 19 | D.121 | Tatsächliche Sozialbeiträge der Arbeitgeber (ohne Auszubildende) 6) | 9 343 | 17,1 |
| 20 | D.1211 | Gesetzliche Arbeitgeberbeiträge zur Sozialversicherung | 8 975 | 16,5 |
| 21 | | Rentenversicherungsbeiträge | 3 885 | 7,1 |
| 22 | | dar.: Aufstockungsbeiträge zur Rentenversicherung im Rahmen der Altersteilzeit | 64 | 0,1 |
| 23 | | Arbeitslosenversicherungsbeiträge | 630 | 1,2 |
| 24 | | Kranken- und Pflegeversicherungsbeiträge | 2 336 | 4,3 |
| 25 | | Beiträge zur Berufsgenossenschaft | 2 083 | 3,8 |
| 26 | | Umlage für das Insolvenzgeld | 40 | 0,1 |
| 27 | | Sonstige gesetzliche Aufwendungen 7) | - | - |
| 28 | D.1212 | Aufwendungen für die betriebliche Altersversorgung ohne Entgeltumwandlung | 368 | 0,7 |
| 29 | | Aufwendungen für betriebliche Ruhegeldzusagen | -5 | 0,0 |
| 30 | | Zuwendungen an Pensionskassen | 110 | 0,2 |
| 31 | | Zuwendungen an Unterstützungskassen | 162 | 0,3 |
| 32 | | Beiträge zur Direktversicherung | 97 | 0,2 |
| 33 | | Beiträge an Pensionsfonds | - | - |
| 34 | | Beiträge an den Pensions-Sicherungs-Verein VVaG | (4) | (0,0) |
| 35 | D.122 | Unterstellte Sozialbeiträge der Arbeitgeber (ohne Auszubildende) 8) | 2 014 | 3,7 |
| 36 | D.1221 | Lohn- und Gehaltsfortzahlung | 1 450 | 2,7 |
| 37 | | Lohn- und Gehaltsfortzahlung im Krankheitsfall | 1 426 | 2,6 |
| 38 | | Arbeitgeberzuschüsse zum Mutterschaftsgeld 9) | 24 | 0,0 |
| 39 | D.1222 | Unterstellte Sozialbeiträge zur Alters- und Gesundheitsvorsorge von Beamten | - | - |
| 40 | D.1223 | Zahlungen an aus dem Unternehmen ausscheidende Arbeitnehmer | 563 | 1,0 |
| 41 | | Entlassungsentschädigungen | 361 | 0,7 |
| 42 | | Aufstockungsbeiträge zu Lohn und Gehalt im Rahmen der Altersteilzeit | 202 | 0,4 |
| 43 | D.1224 | Sonstige freiwillige Sozialleistungen der Arbeitgeber | - | - |
| 44 | D.123 | Sozialbeiträge der Arbeitgeber für Auszubildende | 82 | 0,2 |
| 45 | D.2 | Kosten für die berufliche Aus- und Weiterbildung | 371 | 0,7 |
| 46 | D.3 | Sonstige Aufwendungen 10) | 41 | 0,1 |
| 47 | D.4 | Steuern auf die Lohnsumme oder Beschäftigtenzahl 11) | 53 | 0,1 |
| 48 | | Nachrichtlich: | | |
| 49 | | Entgeltumwandlung der Arbeitnehmer für betriebliche Altersversorgung | 182 | 0,3 |
| 50 | | Lohnnebenkosten 12) | 11 903 | 21,8 |
| 51 | | dar.: gesetzliche Lohnnebenkosten 13) | 10 561 | 19,4 |
| 52 | | Personalnebenkosten insgesamt 14) | 23 248 | 42,6 |
| 53 | | dar.: gesetzliche Personalnebenkosten 15) | 11 838 | 21,7 |
| 54 | | Bruttoarbeitskosten je Vollzeiteinheit einschließlich Auszubildende | 53 793 | 98,6 |
| 55 | | Bruttoarbeitskosten je geleistete Stunde der Beschäftigten (ohne Auszubildende) | 32,05 | |
| | | Nettoarbeitskosten je geleistete Stunde der Beschäftigten (einschl. Auszubildende) | 31,58 | |

1) Harmonisierter Schlüssel der statistischen Ämter der Europäischen Union nach Verordnung (EG) 1737/2005.- 2) Laufend gezahltes für nicht gearbeitete Tage, Sachleistungen).- 3) Zahlungen, die im Allgemeinen nicht laufend mit jeder Lohn- und Gehaltszahlung 5) Naturalleistungen, Firmenwagen, Personalrabatte, Job-Tickets und Zinssparnisse.- 6) Zahlungen der Arbeitgeber an Versicherungs zur Winterbeschäftigungs-Umlage nach Winterbeschäftigungs-Verordnung.- 8) Sozialleistungen der Arbeitgeber direkt an ihre Arbeit nach Aufwendungsausgleichsgesetz.- 10) Anwerbungskosten, vom Arbeitgeber gestellte Berufskleidung.- 11) Ausgleichsabgabe nach "indirekten Kosten" der Internationalen Arbeitsorganisation (ILO).- 13) Gesetzliche Arbeitgeberbeiträge zur Sozialversicherung, Arbeitgeber für Auszubildende, Steuern auf die Lohnsumme oder die Beschäftigtenzahl.- 14) Arbeitskosten insg. abzüglich Entgelt für Lohn- und Gehaltsfortzahlung, unterstellte Sozialbeiträge zur Alters- und Gesundheitsvorsorge von Beamten, Steuern auf die

| Arbeitskosten je Vollzeiteinheit in Unternehmen mit ... Arbeitnehmern | | | | | | | | | | | | Lfd. Nr. |
|---|---|----------|---|-----------|---|-----------|---|---------------|---|-------------|---|-------------|
| davon mit ... bis ... Arbeitnehmern | | | | | | | | | | 50 und mehr | | |
| 10 - 49 | | 50 - 249 | | 250 - 499 | | 500 - 999 | | 1000 und mehr | | | | |
| EUR | % | EUR | % | EUR | % | EUR | % | EUR | % | EUR | % | |
| . | . | . | . | . | . | . | . | . | . | . | . | 1 |
| . | . | . | . | . | . | . | . | . | . | . | . | 2 |
| . | . | - | - | - | - | - | - | - | - | - | - | 3 |
| . | . | . | . | . | . | . | . | . | . | . | . | 4 |
| . | . | . | . | . | . | . | . | . | . | . | . | 5 |
| . | . | . | . | . | . | . | . | . | . | . | . | 6 |
| . | . | . | . | . | . | . | . | . | . | . | . | 7 |
| . | . | . | . | . | . | . | . | . | . | . | . | 8 |
| . | . | . | . | . | . | . | . | . | . | . | . | 9 |
| . | . | - | - | - | - | - | - | - | - | . | . | 10 |
| . | . | . | . | . | . | . | . | . | . | . | . | 11 |
| . | . | . | . | . | . | . | . | . | . | . | . | 12 |
| . | . | . | . | . | . | . | . | . | . | . | . | 13 |
| . | . | . | . | - | - | . | . | . | . | . | . | 14 |
| . | . | . | . | . | . | . | . | . | . | . | . | 15 |
| . | . | . | . | . | . | . | . | . | . | . | . | 16 |
| . | . | . | . | . | . | . | . | - | - | . | . | 17 |
| . | . | . | . | . | . | . | . | . | . | . | . | 18 |
| . | . | . | . | . | . | . | . | . | . | . | . | 19 |
| . | . | . | . | . | . | . | . | . | . | . | . | 20 |
| . | . | . | . | . | . | . | . | . | . | . | . | 21 |
| . | . | - | - | . | . | . | . | - | - | . | . | 22 |
| . | . | . | . | . | . | . | . | . | . | . | . | 23 |
| . | . | . | . | . | . | . | . | . | . | . | . | 24 |
| . | . | . | . | . | . | . | . | . | . | . | . | 25 |
| - | - | - | - | - | - | - | - | - | - | - | - | 26 |
| . | . | . | . | . | . | . | . | . | . | . | . | 27 |
| - | - | . | . | - | - | . | . | . | . | . | . | 28 |
| - | - | . | . | . | . | . | . | . | . | . | . | 29 |
| - | - | - | - | . | . | - | - | - | - | . | . | 30 |
| . | . | - | - | - | - | . | . | - | - | . | . | 31 |
| . | . | - | - | - | - | . | . | - | - | . | . | 32 |
| . | . | - | - | - | - | - | - | - | - | - | - | 33 |
| . | . | . | . | . | . | . | . | . | . | . | . | 34 |
| . | . | . | . | . | . | . | . | . | . | . | . | 35 |
| . | . | . | . | . | . | . | . | . | . | . | . | 36 |
| . | . | . | . | . | . | . | . | . | . | . | . | 37 |
| - | - | - | - | - | - | - | - | . | . | - | . | 38 |
| - | - | - | - | - | - | - | - | - | - | - | - | 39 |
| - | - | - | - | . | . | . | . | - | - | . | . | 40 |
| - | - | - | - | . | . | . | . | - | - | . | . | 41 |
| - | - | - | - | - | - | - | - | - | - | - | - | 42 |
| . | . | . | . | . | . | . | . | - | - | . | . | 43 |
| . | . | . | . | . | . | . | . | - | - | . | . | 44 |
| . | . | . | . | . | . | . | . | - | - | . | . | 45 |
| . | . | . | . | - | - | . | . | - | - | . | . | 46 |
| . | . | . | . | . | . | . | . | . | . | . | . | 47 |
| . | . | . | . | . | . | . | . | . | . | . | . | 48 |
| . | . | . | . | . | . | . | . | . | . | . | . | 49 |
| . | . | . | . | . | . | . | . | . | . | . | . | 50 |
| . | . | . | . | . | . | . | . | . | . | . | . | 51 |
| . | . | . | . | . | . | . | . | . | . | . | . | 52 |
| . | . | . | . | . | . | . | . | . | . | . | . | 53 |
| . | . | . | . | . | . | . | . | . | . | . | . | 54 |
| . | . | . | . | . | . | . | . | . | . | . | . | 55 |

Entgelt für die geleistete Arbeitszeit (Bruttolohn/Bruttogehalt abzüglich Sonderzahlungen, vermögenswirksame Leistungen, Vergütung geleistet werden.- 4) Unbare individuelle Leistungen, Aktienoptionsprogramme, Belegschaftsaktien, Belegschaftseinrichtungen.- träger oder Bildung von Rückstellungen, um ihren Arbeitnehmern Anspruch auf Sozialleistungen zu sichern.- 7) Arbeitgeberbeiträge nehmer, d. h. ohne Zwischenschaltung eines Versicherungsträgers und ohne Rückstellungen zu bilden.- 9) Beiträge zum U2-Verfahren Schwerbehindertenrecht (Teil 2 SGB IX).- 12) Arbeitskosten insg. abzüglich Bruttolöhne und -gehälter (D.11). Entspricht den Lohn- und Gehaltsfortzahlung, unterstellte Sozialbeiträge zur Alters- und Gesundheitsvorsorge von Beamten, Sozialbeiträge der die geleistete Arbeitszeit.- 15) Gesetzliche Arbeitgeberbeiträge zur Sozialversicherung, Vergütung gesetzlicher Feiertage, Lohnsumme oder die Beschäftigtenzahl.-

| Lfd.Nr. | Schlüssel 1) | Kostenart | 10 und mehr | |
|---------|--------------|--|-------------|-------|
| | | | EUR | % |
| 1 | | B r u t t o a r b e i t s k o s t e n i n s g e s a m t | 70 904 | 100,0 |
| 2 | D | Nettoarbeitskosten (Bruttoarbeitskosten abzüglich Lohnsubventionen) | 70 904 | 100,0 |
| 3 | D.5 | Lohnsubventionen (dem Arbeitgeber erstattete Lohn- und Gehaltszahlungen) | - | - |
| 4 | D.1 | Arbeitnehmerentgelt | 68 961 | 97,3 |
| 5 | D.11 | Bruttolöhne und -gehälter | 56 316 | 79,4 |
| 6 | D.111 | Bruttolöhne und -gehälter (ohne Auszubildende) | 56 182 | 79,2 |
| 7 | D.11111 | Entgelt für die geleistete Arbeitszeit 2) | 40 073 | 56,5 |
| 8 | D.11112 | Sonderzahlungen insgesamt 3) | 7 865 | 11,1 |
| 9 | | dar.: von persönlichen Leistungen und vom Unternehmenserfolg abhängig | - | - |
| 10 | D.1112 | Leistungen zur Vermögensbildung der Arbeitnehmer | / | / |
| 11 | D.1113 | Vergütung für nicht gearbeitete Tage | 8 052 | 11,4 |
| 12 | | Urlaubsvergütung | 6 468 | 9,1 |
| 13 | | Vergütung gesetzlicher Feiertage | 1 584 | 2,2 |
| 14 | | Vergütung sonstiger betrieblicher oder tariflicher arbeitsfreier Tage | / | / |
| 15 | D.1114 | Sachleistungen 4) | 191 | 0,3 |
| 16 | | dar.: unbare individuelle Leistungen 5) | 27 | 0,0 |
| 17 | D.112 | Bruttolöhne und -gehälter der Auszubildenden | 134 | 0,2 |
| 18 | D.12 | Sozialbeiträge der Arbeitgeber | 12 646 | 17,8 |
| 19 | D.121 | Tatsächliche Sozialbeiträge der Arbeitgeber (ohne Auszubildende) 6) | 9 742 | 13,7 |
| 20 | D.1211 | Gesetzliche Arbeitgeberbeiträge zur Sozialversicherung | 8 887 | 12,5 |
| 21 | | Rentenversicherungsbeiträge | 4 644 | 6,5 |
| 22 | | dar.: Aufstockungsbeiträge zur Rentenversicherung im Rahmen der Altersteilzeit | 170 | 0,2 |
| 23 | | Arbeitslosenversicherungsbeiträge | 741 | 1,0 |
| 24 | | Kranken- und Pflegeversicherungsbeiträge | 2 990 | 4,2 |
| 25 | | Beiträge zur Berufsgenossenschaft | 458 | 0,6 |
| 26 | | Umlage für das Insolvenzgeld | 54 | 0,1 |
| 27 | | Sonstige gesetzliche Aufwendungen 7) | - | - |
| 28 | D.1212 | Aufwendungen für die betriebliche Altersversorgung ohne Entgeltumwandlung | 854 | 1,2 |
| 29 | | Aufwendungen für betriebliche Ruhegeldzusagen | 780 | 1,1 |
| 30 | | Zuwendungen an Pensionskassen | 66 | 0,1 |
| 31 | | Zuwendungen an Unterstützungskassen | - | - |
| 32 | | Beiträge zur Direktversicherung | / | / |
| 33 | | Beiträge an Pensionsfonds | - | - |
| 34 | | Beiträge an den Pensions-Sicherungs-Verein VVaG | 4 | 0,0 |
| 35 | D.122 | Unterstellte Sozialbeiträge der Arbeitgeber (ohne Auszubildende) 8) | 2 871 | 4,0 |
| 36 | D.1221 | Lohn- und Gehaltsfortzahlung | 2 639 | 3,7 |
| 37 | | Lohn- und Gehaltsfortzahlung im Krankheitsfall | 2 585 | 3,6 |
| 38 | | Arbeitgeberzuschüsse zum Mutterschaftsgeld 9) | 54 | 0,1 |
| 39 | D.1222 | Unterstellte Sozialbeiträge zur Alters- und Gesundheitsvorsorge von Beamten | - | - |
| 40 | D.1223 | Zahlungen an aus dem Unternehmen ausscheidende Arbeitnehmer | 232 | 0,3 |
| 41 | | Entlassungsentschädigungen | 30 | 0,0 |
| 42 | | Aufstockungsbeträge zu Lohn und Gehalt im Rahmen der Altersteilzeit | 202 | 0,3 |
| 43 | D.1224 | Sonstige freiwillige Sozialleistungen der Arbeitgeber | - | - |
| 44 | D.123 | Sozialbeiträge der Arbeitgeber für Auszubildende | 33 | 0,0 |
| 45 | D.2 | Kosten für die berufliche Aus- und Weiterbildung | 1 783 | 2,5 |
| 46 | D.3 | Sonstige Aufwendungen 10) | 75 | 0,1 |
| 47 | D.4 | Steuern auf die Lohnsumme oder Beschäftigtenzahl 11) | 85 | 0,1 |
| 48 | | Nachrichtlich: | | |
| 49 | | Entgeltumwandlung der Arbeitnehmer für betriebliche Altersversorgung | 874 | 1,2 |
| 50 | | Lohnnebenkosten 12) | 14 588 | 20,6 |
| 51 | | dar.: gesetzliche Lohnnebenkosten 13) | 11 644 | 16,4 |
| 52 | | Personalnebenkosten insgesamt 14) | 30 831 | 43,5 |
| 53 | | dar.: gesetzliche Personalnebenkosten 15) | 13 194 | 18,6 |
| 54 | | Bruttoarbeitskosten je Vollzeiteinheit einschließlich Auszubildende | 70 376 | 99,3 |
| 55 | | Bruttoarbeitskosten je geleistete Stunde der Beschäftigten (ohne Auszubildende) | 43,50 | |
| | | Nettoarbeitskosten je geleistete Stunde der Beschäftigten (einschl. Auszubildende) | 43,19 | |

1) Harmonisierter Schlüssel der statistischen Ämter der Europäischen Union nach Verordnung (EG) 1737/2005.- 2) Laufend gezahltes für nicht gearbeitete Tage, Sachleistungen).- 3) Zahlungen, die im Allgemeinen nicht laufend mit jeder Lohn- und Gehaltszahlung 5) Naturalleistungen, Firmenwagen, Personalrabatte, Job-Tickets und Zinssparnisse.- 6) Zahlungen der Arbeitgeber an Versicherungs zur Winterbeschäftigungs-Umlage nach Winterbeschäftigungs-Verordnung.- 8) Sozialleistungen der Arbeitgeber direkt an ihre Arbeit nach Aufwendungsausgleichsgesetz.- 10) Anwerbungskosten, vom Arbeitgeber gestellte Berufskleidung.- 11) Ausgleichsabgabe nach "indirekten Kosten" der Internationalen Arbeitsorganisation (ILO).- 13) Gesetzliche Arbeitgeberbeiträge zur Sozialversicherung, Arbeitgeber für Auszubildende, Steuern auf die Lohnsumme oder die Beschäftigtenzahl.- 14) Arbeitskosten insg. abzüglich Entgelt für Lohn- und Gehaltsfortzahlung, unterstellte Sozialbeiträge zur Alters- und Gesundheitsvorsorge von Beamten, Steuern auf die

| Arbeitskosten je Vollzeiteinheit in Unternehmen mit ... Arbeitnehmern | | | | | | | | | | | | Lfd. Nr. |
|---|---|----------|---|-----------|---|-----------|---|---------------|---|-------------|---|-------------|
| davon mit ... bis ... Arbeitnehmern | | | | | | | | | | 50 und mehr | | |
| 10 - 49 | | 50 - 249 | | 250 - 499 | | 500 - 999 | | 1000 und mehr | | | | |
| EUR | % | EUR | % | EUR | % | EUR | % | EUR | % | EUR | % | |
| . | . | . | . | - | - | . | . | . | . | . | . | 1 |
| . | . | . | . | - | - | . | . | . | . | . | . | 2 |
| - | - | - | - | - | - | - | - | - | - | - | - | 3 |
| . | . | . | . | - | - | . | . | . | . | . | . | 4 |
| . | . | . | . | - | - | . | . | . | . | . | . | 5 |
| . | . | . | . | - | - | . | . | . | . | . | . | 6 |
| . | . | . | . | - | - | . | . | . | . | . | . | 7 |
| . | . | - | - | - | - | . | . | . | . | . | . | 8 |
| - | - | - | - | - | - | - | - | - | - | - | - | 9 |
| . | . | - | - | - | - | - | - | - | - | - | - | 10 |
| . | . | . | . | - | - | . | . | . | . | . | . | 11 |
| . | . | . | . | - | - | . | . | . | . | . | . | 12 |
| . | . | . | . | - | - | . | . | . | . | . | . | 13 |
| . | . | . | . | - | - | - | - | - | - | . | . | 14 |
| . | . | - | - | - | - | - | - | . | . | . | . | 15 |
| . | . | - | - | - | - | - | - | - | - | - | - | 16 |
| . | . | - | - | - | - | . | . | - | - | . | . | 17 |
| . | . | . | . | - | - | . | . | . | . | . | . | 18 |
| . | . | . | . | - | - | . | . | . | . | . | . | 19 |
| . | . | . | . | - | - | . | . | . | . | . | . | 20 |
| . | . | . | . | - | - | . | . | . | . | . | . | 21 |
| - | - | - | - | - | - | . | . | . | . | . | . | 22 |
| . | . | . | . | - | - | . | . | . | . | . | . | 23 |
| . | . | . | . | - | - | . | . | . | . | . | . | 24 |
| . | . | . | . | - | - | . | . | . | . | . | . | 25 |
| - | - | . | . | - | - | - | - | - | - | - | - | 26 |
| . | . | - | - | - | - | . | . | . | . | . | . | 27 |
| . | . | - | - | - | - | . | . | . | . | . | . | 28 |
| - | - | - | - | - | - | - | - | . | . | . | . | 29 |
| - | - | - | - | - | - | . | . | . | . | . | . | 30 |
| - | - | - | - | - | - | - | - | - | - | - | - | 31 |
| . | . | - | - | - | - | - | - | - | - | - | - | 32 |
| - | - | - | - | - | - | - | - | - | - | - | - | 33 |
| . | . | . | . | - | - | . | . | . | . | . | . | 34 |
| . | . | . | . | - | - | . | . | . | . | . | . | 35 |
| . | . | . | . | - | - | . | . | . | . | . | . | 36 |
| . | . | . | . | - | - | . | . | . | . | . | . | 37 |
| - | - | . | . | - | - | - | - | - | - | - | - | 38 |
| - | - | - | - | - | - | . | . | . | . | . | . | 39 |
| - | - | - | - | - | - | . | . | . | . | . | . | 40 |
| - | - | - | - | - | - | - | - | - | - | . | . | 41 |
| - | - | - | - | - | - | - | - | - | - | . | . | 42 |
| - | - | - | - | - | - | - | - | - | - | - | - | 43 |
| . | . | - | - | - | - | . | . | - | - | . | . | 44 |
| . | . | - | - | - | - | - | - | . | . | . | . | 45 |
| . | . | - | - | - | - | - | - | . | . | . | . | 46 |
| . | . | . | . | - | - | . | . | . | . | . | . | 47 |
| - | - | - | - | - | - | . | . | . | . | . | . | 48 |
| . | . | . | . | - | - | . | . | . | . | . | . | 49 |
| . | . | . | . | - | - | . | . | . | . | . | . | 50 |
| . | . | . | . | - | - | . | . | . | . | . | . | 51 |
| . | . | . | . | - | - | . | . | . | . | . | . | 52 |
| . | . | . | . | - | - | . | . | . | . | . | . | 53 |
| . | . | . | . | - | - | . | . | . | . | . | . | 54 |
| . | . | . | . | - | - | . | . | . | . | . | . | 55 |

Entgelt für die geleistete Arbeitszeit (Bruttolohn/Bruttogehalt abzüglich Sonderzahlungen, vermögenswirksame Leistungen, Vergütung geleistet werden.- 4) Unbare individuelle Leistungen, Aktienoptionsprogramme, Belegschaftsaktien, Belegschaftseinrichtungen.- träger oder Bildung von Rückstellungen, um ihren Arbeitnehmern Anspruch auf Sozialleistungen zu sichern.- 7) Arbeitgeberbeiträge nehmer, d. h. ohne Zwischenschaltung eines Versicherungsträgers und ohne Rückstellungen zu bilden.- 9) Beiträge zum U2-Verfahren Schwerbehindertenrecht (Teil 2 SGB IX).- 12) Arbeitskosten insg. abzüglich Bruttolöhne und -gehälter (D.11). Entspricht den Lohn- und Gehaltsfortzahlung, unterstellte Sozialbeiträge zur Alters- und Gesundheitsvorsorge von Beamten, Sozialbeiträge der die geleistete Arbeitszeit.- 15) Gesetzliche Arbeitgeberbeiträge zur Sozialversicherung, Vergütung gesetzlicher Feiertage, Lohnsumme oder die Beschäftigtenzahl.-

| Lfd.Nr. | Schlüssel 1) | Kostenart | 10 und mehr | |
|---------|--------------|--|-------------------|-------|
| | | | EUR | % |
| | | | | |
| 1 | | Bruttoarbeitskosten insgesamt | 32 013 | 100,0 |
| 2 | D | Nettoarbeitskosten (Bruttoarbeitskosten abzüglich Lohnsubventionen) | 31 885 | 99,6 |
| 3 | D.5 | Lohnsubventionen (dem Arbeitgeber erstattete Lohn- und Gehaltszahlungen) | / | / |
| 4 | D.1 | Arbeitnehmerentgelt | 31 847 | 99,5 |
| 5 | D.11 | Bruttolöhne und -gehälter | 25 473 | 79,6 |
| 6 | D.111 | Bruttolöhne und -gehälter (ohne Auszubildende) | 25 250 | 78,9 |
| 7 | D.11111 | Entgelt für die geleistete Arbeitszeit 2) | 20 103 | 62,8 |
| 8 | D.11112 | Sonderzahlungen insgesamt 3) | (1 459) | (4,6) |
| 9 | | dar.: von persönlichen Leistungen und vom Unternehmenserfolg abhängig | / | / |
| 10 | D.1112 | Leistungen zur Vermögensbildung der Arbeitnehmer | (58) | (0,2) |
| 11 | D.1113 | Vergütung für nicht gearbeitete Tage | 3 407 | 10,6 |
| 12 | | Urlaubsvergütung | 2 504 | 7,8 |
| 13 | | Vergütung gesetzlicher Feiertage | 843 | 2,6 |
| 14 | | Vergütung sonstiger betrieblicher oder tariflicher arbeitsfreier Tage | / | / |
| 15 | D.1114 | Sachleistungen 4) | / | / |
| 16 | | dar.: unbare individuelle Leistungen 5) | 215 | 0,7 |
| 17 | D.112 | Bruttolöhne und -gehälter der Auszubildenden | (223) | (0,7) |
| 18 | D.12 | Sozialbeiträge der Arbeitgeber | 6 374 | 19,9 |
| 19 | D.121 | Tatsächliche Sozialbeiträge der Arbeitgeber (ohne Auszubildende) 6) | 5 131 | 16,0 |
| 20 | D.1211 | Gesetzliche Arbeitgeberbeiträge zur Sozialversicherung | 4 892 | 15,3 |
| 21 | | Rentenversicherungsbeiträge | 2 446 | 7,6 |
| 22 | | dar.: Aufstockungsbeiträge zur Rentenversicherung im Rahmen der Altersteilzeit | / | / |
| 23 | | Arbeitslosenversicherungsbeiträge | 396 | 1,2 |
| 24 | | Kranken- und Pflegeversicherungsbeiträge | 1 810 | 5,7 |
| 25 | | Beiträge zur Berufsgenossenschaft | 213 | 0,7 |
| 26 | | Umlage für das Insolvenzgeld | 25 | 0,1 |
| 27 | | Sonstige gesetzliche Aufwendungen 7) | (2) | (0,0) |
| 28 | D.1212 | Aufwendungen für die betriebliche Altersversorgung ohne Entgeltumwandlung | / | / |
| 29 | | Aufwendungen für betriebliche Ruhegeldzusagen | / | / |
| 30 | | Zuwendungen an Pensionskassen | / | / |
| 31 | | Zuwendungen an Unterstützungskassen | / | / |
| 32 | | Beiträge zur Direktversicherung | / | / |
| 33 | | Beiträge an Pensionsfonds | 11 | (0,0) |
| 34 | | Beiträge an den Pensions-Sicherungs-Verein VVaG | / | / |
| 35 | D.122 | Unterstellte Sozialbeiträge der Arbeitgeber (ohne Auszubildende) 8) | 1 186 | 3,7 |
| 36 | D.1221 | Lohn- und Gehaltsfortzahlung | 980 | 3,1 |
| 37 | | Lohn- und Gehaltsfortzahlung im Krankheitsfall | 942 | 2,9 |
| 38 | | Arbeitgeberzuschüsse zum Mutterschaftsgeld 9) | 38 | 0,1 |
| 39 | D.1222 | Unterstellte Sozialbeiträge zur Alters- und Gesundheitsvorsorge von Beamten | - | - |
| 40 | D.1223 | Zahlungen an aus dem Unternehmen ausscheidende Arbeitnehmer | (203) | (0,6) |
| 41 | | Entlassungsentschädigungen | (164) | (0,5) |
| 42 | | Aufstockungsbeiträge zu Lohn und Gehalt im Rahmen der Altersteilzeit | / | / |
| 43 | D.1224 | Sonstige freiwillige Sozialleistungen der Arbeitgeber | / | / |
| 44 | D.123 | Sozialbeiträge der Arbeitgeber für Auszubildende | / | (0,2) |
| 45 | D.2 | Kosten für die berufliche Aus- und Weiterbildung | / | / |
| 46 | D.3 | Sonstige Aufwendungen 10) | / | / |
| 47 | D.4 | Steuern auf die Lohnsumme oder Beschäftigtenzahl 11) | 37 | 0,1 |
| 48 | | Nachrichtlich: | | |
| 49 | | Entgeltumwandlung der Arbeitnehmer für betriebliche Altersversorgung | (132) | (0,4) |
| 50 | | Lohnnebenkosten 12) | 6 540 | 20,4 |
| 51 | | dar.: gesetzliche Lohnnebenkosten 13) | 5 967 | 18,6 |
| 52 | | Personalnebenkosten insgesamt 14) | 11 910 | 37,2 |
| 53 | | dar.: gesetzliche Personalnebenkosten 15) | 6 752 | 21,1 |
| 54 | | Bruttoarbeitskosten je Vollzeiteinheit einschließlich Auszubildende | 31 044 | 97,0 |
| 55 | | Bruttoarbeitskosten je geleistete Stunde der Beschäftigten (ohne Auszubildende) | 18,35 | |
| | | Nettoarbeitskosten je geleistete Stunde der Beschäftigten (einschl. Auszubildende) | 17,72 | |

1) Harmonisierter Schlüssel der statistischen Ämter der Europäischen Union nach Verordnung (EG) 1737/2005.- 2) Laufend gezahltes für nicht gearbeitete Tage, Sachleistungen).- 3) Zahlungen, die im Allgemeinen nicht laufend mit jeder Lohn- und Gehaltszahlung 5) Naturalleistungen, Firmenwagen, Personalrabatte, Job-Tickets und Zinssparnisse.- 6) Zahlungen der Arbeitgeber an Versicherungs zur Winterbeschäftigungs-Umlage nach Winterbeschäftigungs-Verordnung.- 8) Sozialleistungen der Arbeitgeber direkt an ihre Arbeit nach Aufwendungsausgleichsgesetz.- 10) Anwerbekosten, vom Arbeitgeber gestellte Berufskleidung.- 11) Ausgleichsabgabe nach "indirekten Kosten" der Internationalen Arbeitsorganisation (ILO).- 13) Gesetzliche Arbeitgeberbeiträge zur Sozialversicherung, Arbeitgeber für Auszubildende, Steuern auf die Lohnsumme oder die Beschäftigtenzahl.- 14) Arbeitskosten insg. abzüglich Entgelt für Lohn- und Gehaltsfortzahlung, unterstellte Sozialbeiträge zur Alters- und Gesundheitsvorsorge von Beamten, Steuern auf die

Wirtschaftszweigen und Unternehmensgrößenklassen

Länder

Dienstleistungen für den Verkehr

| Arbeitskosten je Vollzeiteinheit in Unternehmen mit ... Arbeitnehmern | | | | | | | | | | | | Lfd. Nr. |
|---|-------|----------|-------|-----------|-------|-----------|-------|---------------|-------|-------------|-------|-------------|
| davon mit ... bis ... Arbeitnehmern | | | | | | | | | | 50 und mehr | | |
| 10 - 49 | | 50 - 249 | | 250 - 499 | | 500 - 999 | | 1000 und mehr | | | | |
| EUR | % | EUR | % | EUR | % | EUR | % | EUR | % | EUR | % | |
| (28 589) | 100,0 | 30 187 | 100,0 | 31 561 | 100,0 | (38 970) | 100,0 | 36 129 | 100,0 | 33 285 | 100,0 | 1 |
| (28 224) | 98,7 | 30 119 | 99,8 | 31 508 | 99,8 | (38 959) | 100,0 | 36 123 | 100,0 | 33 246 | 99,9 | 2 |
| / | / | / | / | (54) | (0,2) | / | / | (6) | (0,0) | / | / | 3 |
| (28 548) | 99,9 | 30 039 | 99,5 | 31 317 | 99,2 | (38 666) | 99,2 | 35 872 | 99,3 | 33 073 | 99,4 | 4 |
| (23 295) | 81,5 | 24 385 | 80,8 | 24 830 | 78,7 | 30 183 | 77,5 | 28 012 | 77,5 | 26 282 | 79,0 | 5 |
| (23 132) | 80,9 | 24 143 | 80,0 | 24 595 | 77,9 | 29 852 | 76,6 | 27 789 | 76,9 | 26 037 | 78,2 | 6 |
| (19 207) | 67,2 | 19 783 | 65,5 | 19 405 | 61,5 | 23 083 | 59,2 | 20 763 | 57,5 | 20 436 | 61,4 | 7 |
| / | / | / | / | (1 529) | (4,8) | (2 426) | 6,2 | 2 693 | 7,5 | (1 775) | 5,3 | 8 |
| / | / | / | / | / | / | / | (1,7) | (783) | (2,2) | / | / | 9 |
| / | / | / | / | (81) | (0,3) | / | / | 92 | 0,3 | 69 | (0,2) | 10 |
| (2 965) | 10,4 | (3 185) | 10,6 | 3 456 | 10,9 | 4 065 | 10,4 | 3 966 | 11,0 | 3 571 | 10,7 | 11 |
| (2 140) | 7,5 | (2 333) | 7,7 | 2 592 | 8,2 | 3 044 | 7,8 | 2 932 | 8,1 | 2 639 | 7,9 | 12 |
| (778) | 2,7 | 826 | 2,7 | 843 | 2,7 | 957 | 2,5 | 899 | 2,5 | 867 | 2,6 | 13 |
| / | / | / | / | / | / | (64) | / | 135 | 0,4 | / | / | 14 |
| / | / | / | / | / | / | (187) | (0,5) | (275) | (0,8) | (186) | (0,6) | 15 |
| 322 | 1,1 | 134 | 0,4 | 72 | 0,2 | 157 | 0,4 | 270 | 0,7 | 175 | 0,5 | 16 |
| / | / | / | / | / | / | / | / | 223 | 0,6 | (245) | (0,7) | 17 |
| (5 253) | 18,4 | 5 654 | 18,7 | 6 487 | 20,6 | (8 483) | 21,8 | 7 861 | 21,8 | 6 791 | 20,4 | 18 |
| (4 475) | 15,7 | 4 774 | 15,8 | 5 122 | 16,2 | (6 668) | 17,1 | 5 834 | 16,1 | 5 375 | 16,1 | 19 |
| (4 327) | 15,1 | 4 608 | 15,3 | 4 947 | 15,7 | 5 932 | 15,2 | 5 542 | 15,3 | 5 102 | 15,3 | 20 |
| (2 190) | 7,7 | 2 299 | 7,6 | 2 472 | 7,8 | 2 955 | 7,6 | 2 753 | 7,6 | 2 542 | 7,6 | 21 |
| / | / | / | / | (25) | (0,1) | / | / | 36 | 0,1 | / | / | 22 |
| (354) | 1,2 | 373 | 1,2 | 402 | 1,3 | 475 | 1,2 | 445 | 1,2 | 412 | 1,2 | 23 |
| (1 604) | 5,6 | 1 718 | 5,7 | 1 788 | 5,7 | 2 156 | 5,5 | 2 057 | 5,7 | 1 887 | 5,7 | 24 |
| / | / | (195) | (0,6) | 261 | 0,8 | 317 | (0,8) | 250 | 0,7 | 234 | 0,7 | 25 |
| (22) | 0,1 | 23 | 0,1 | 24 | 0,1 | 29 | 0,1 | 27 | 0,1 | 25 | 0,1 | 26 |
| - | - | / | / | - | - | - | - | 10 | 0,0 | (3) | (0,0) | 27 |
| / | / | / | / | (175) | (0,6) | / | / | 292 | 0,8 | / | / | 28 |
| / | / | / | / | (6) | (0,0) | / | / | 103 | 0,3 | / | / | 29 |
| / | / | / | / | (164) | (0,5) | / | / | 43 | (0,1) | / | / | 30 |
| / | / | / | / | / | / | / | / | 77 | 0,2 | / | / | 31 |
| / | / | / | / | / | / | / | / | (11) | (0,0) | / | / | 32 |
| - | - | / | / | - | - | (19) | / | 39 | 0,1 | (15) | (0,0) | 33 |
| / | / | / | / | (2) | (0,0) | (10) | / | 17 | 0,0 | / | / | 34 |
| / | / | (818) | (2,7) | 1 305 | 4,1 | 1 729 | 4,4 | 1 971 | 5,5 | 1 354 | 4,1 | 35 |
| / | / | (774) | (2,6) | 960 | 3,0 | 1 281 | 3,3 | 1 458 | 4,0 | 1 077 | 3,2 | 36 |
| / | / | (737) | (2,4) | 916 | 2,9 | 1 242 | 3,2 | 1 417 | 3,9 | 1 038 | 3,1 | 37 |
| (35) | (0,1) | (37) | 0,1 | 43 | 0,1 | 39 | 0,1 | 41 | 0,1 | 39 | 0,1 | 38 |
| - | - | - | - | - | - | - | - | - | - | - | - | 39 |
| / | / | / | / | (342) | (1,1) | / | (1,1) | / | (1,4) | (274) | (0,8) | 40 |
| / | / | / | / | (310) | (1,0) | (281) | (0,7) | / | / | (220) | (0,7) | 41 |
| - | - | / | / | (32) | (0,1) | / | / | 75 | 0,2 | / | / | 42 |
| - | - | / | / | (3) | (0,0) | / | / | 5 | 0,0 | / | / | 43 |
| / | / | / | / | / | / | / | (0,2) | 55 | 0,2 | (62) | (0,2) | 44 |
| / | / | / | / | (133) | (0,4) | / | / | 152 | 0,4 | / | / | 45 |
| / | / | / | / | / | / | (95) | (0,2) | (64) | (0,2) | / | / | 46 |
| / | / | 43 | 0,1 | 43 | 0,1 | 42 | 0,1 | 40 | 0,1 | 42 | 0,1 | 47 |
| / | / | / | / | / | / | / | / | 155 | 0,4 | / | (0,5) | 48 |
| (5 295) | 18,5 | (5 802) | 19,2 | 6 732 | 21,3 | (8 788) | 22,5 | 8 118 | 22,5 | 7 003 | 21,0 | 49 |
| (5 118) | 17,9 | 5 487 | 18,2 | 6 009 | 19,0 | 7 341 | 18,8 | 7 095 | 19,6 | 6 283 | 18,9 | 50 |
| (9 382) | 32,8 | (10 404) | 34,5 | 12 156 | 38,5 | (15 888) | 40,8 | 15 366 | 42,5 | 12 849 | 38,6 | 51 |
| (5 850) | 20,5 | 6 252 | 20,7 | 6 792 | 21,5 | 8 212 | 21,1 | 7 939 | 22,0 | 7 088 | 21,3 | 52 |
| (27 914) | 97,6 | 29 158 | 96,6 | 30 685 | 97,2 | 37 540 | 96,3 | 35 008 | 96,9 | 32 197 | 96,7 | 53 |
| (15,82) | | (16,82) | | 17,76 | | (23,41) | | 22,26 | | 19,34 | | 54 |
| (15,25) | | (16,20) | | 17,26 | | 22,56 | | 21,56 | | 18,68 | | 55 |

Entgelt für die geleistete Arbeitszeit (Bruttolohn/Bruttogehalt abzüglich Sonderzahlungen, vermögenswirksame Leistungen, Vergütung geleistet werden.- 4) Unbare individuelle Leistungen, Aktienoptionsprogramme, Belegschaftsaktien, Belegschaftseinrichtungen.- träger oder Bildung von Rückstellungen, um ihren Arbeitnehmern Anspruch auf Sozialleistungen zu sichern.- 7) Arbeitgeberbeiträge nehmer, d. h. ohne Zwischenschaltung eines Versicherungsträgers und ohne Rückstellungen zu bilden.- 9) Beiträge zum U2-Verfahren Schwerbehindertenrecht (Teil 2 SGB IX).- 12) Arbeitskosten insg. abzüglich Bruttolöhne und -gehälter (D.11). Entspricht den Lohn- und Gehaltsfortzahlung, unterstellte Sozialbeiträge zur Alters- und Gesundheitsvorsorge von Beamten, Sozialbeiträge der die geleistete Arbeitszeit.- 15) Gesetzliche Arbeitgeberbeiträge zur Sozialversicherung, Vergütung gesetzlicher Feiertage, Lohnsumme oder die Beschäftigtenzahl.-

| Lfd.Nr. | Schlüssel 1) | Kostenart | 10 und mehr | |
|---------|--------------|--|-------------|-------|
| | | | EUR | % |
| | | | | |
| 1 | | Bruttoarbeitskosten insgesamt | 34 283 | 100,0 |
| 2 | D | Nettoarbeitskosten (Bruttoarbeitskosten abzüglich Lohnsubventionen) | 34 274 | 100,0 |
| 3 | D.5 | Lohnsubventionen (dem Arbeitgeber erstattete Lohn- und Gehaltszahlungen) | / | / |
| 4 | D.1 | Arbeitnehmerentgelt | 34 027 | 99,3 |
| 5 | D.11 | Bruttolöhne und -gehälter | 24 210 | 70,6 |
| 6 | D.111 | Bruttolöhne und -gehälter (ohne Auszubildende) | 24 138 | 70,4 |
| 7 | D.11111 | Entgelt für die geleistete Arbeitszeit 2) | 18 608 | 54,3 |
| 8 | D.11112 | Sonderzahlungen insgesamt 3) | 2 174 | 6,3 |
| 9 | | dar.: von persönlichen Leistungen und vom Unternehmenserfolg abhängig | 690 | 2,0 |
| 10 | D.1112 | Leistungen zur Vermögensbildung der Arbeitnehmer | (33) | 0,1 |
| 11 | D.1113 | Vergütung für nicht gearbeitete Tage | 3 012 | 8,8 |
| 12 | | Urlaubsvergütung | 2 253 | 6,6 |
| 13 | | Vergütung gesetzlicher Feiertage | 677 | 2,0 |
| 14 | | Vergütung sonstiger betrieblicher oder tariflicher arbeitsfreier Tage | (83) | 0,2 |
| 15 | D.1114 | Sachleistungen 4) | 311 | 0,9 |
| 16 | | dar.: unbare individuelle Leistungen 5) | 216 | 0,6 |
| 17 | D.112 | Bruttolöhne und -gehälter der Auszubildenden | 72 | 0,2 |
| 18 | D.12 | Sozialbeiträge der Arbeitgeber | 9 817 | 28,6 |
| 19 | D.121 | Tatsächliche Sozialbeiträge der Arbeitgeber (ohne Auszubildende) 6) | 7 583 | 22,1 |
| 20 | D.1211 | Gesetzliche Arbeitgeberbeiträge zur Sozialversicherung | 4 978 | 14,5 |
| 21 | | Rentenversicherungsbeiträge | 2 456 | 7,2 |
| 22 | | dar.: Aufstockungsbeiträge zur Rentenversicherung im Rahmen der Altersteilzeit | 47 | 0,1 |
| 23 | | Arbeitslosenversicherungsbeiträge | 342 | 1,0 |
| 24 | | Kranken- und Pflegeversicherungsbeiträge | 2 003 | 5,8 |
| 25 | | Beiträge zur Berufsgenossenschaft | 155 | 0,5 |
| 26 | | Umlage für das Insolvenzgeld | 23 | 0,1 |
| 27 | | Sonstige gesetzliche Aufwendungen 7) | - | - |
| 28 | D.1212 | Aufwendungen für die betriebliche Altersversorgung ohne Entgeltumwandlung | 2 605 | 7,6 |
| 29 | | Aufwendungen für betriebliche Ruhegeldzusagen | 1 251 | 3,7 |
| 30 | | Zuwendungen an Pensionskassen | / | / |
| 31 | | Zuwendungen an Unterstützungskassen | 1 328 | 3,9 |
| 32 | | Beiträge zur Direktversicherung | / | / |
| 33 | | Beiträge an Pensionsfonds | - | - |
| 34 | | Beiträge an den Pensions-Sicherungs-Verein VVaG | 19 | 0,1 |
| 35 | D.122 | Unterstellte Sozialbeiträge der Arbeitgeber (ohne Auszubildende) 8) | 2 216 | 6,5 |
| 36 | D.1221 | Lohn- und Gehaltsfortzahlung | 1 240 | 3,6 |
| 37 | | Lohn- und Gehaltsfortzahlung im Krankheitsfall | 1 215 | 3,5 |
| 38 | | Arbeitgeberzuschüsse zum Mutterschaftsgeld 9) | 25 | 0,1 |
| 39 | D.1222 | Unterstellte Sozialbeiträge zur Alters- und Gesundheitsvorsorge von Beamten | - | - |
| 40 | D.1223 | Zahlungen an aus dem Unternehmen ausscheidende Arbeitnehmer | 925 | 2,7 |
| 41 | | Entlassungsentschädigungen | 814 | 2,4 |
| 42 | | Aufstockungsbeiträge zu Lohn und Gehalt im Rahmen der Altersteilzeit | 110 | 0,3 |
| 43 | D.1224 | Sonstige freiwillige Sozialleistungen der Arbeitgeber | 51 | 0,1 |
| 44 | D.123 | Sozialbeiträge der Arbeitgeber für Auszubildende | 18 | 0,1 |
| 45 | D.2 | Kosten für die berufliche Aus- und Weiterbildung | 183 | 0,5 |
| 46 | D.3 | Sonstige Aufwendungen 10) | 62 | 0,2 |
| 47 | D.4 | Steuern auf die Lohnsumme oder Beschäftigtenzahl 11) | 11 | 0,0 |
| 48 | | Nachrichtlich: | | |
| 49 | | Entgeltumwandlung der Arbeitnehmer für betriebliche Altersversorgung | 179 | 0,5 |
| 50 | | Lohnnebenkosten 12) | 10 073 | 29,4 |
| 51 | | dar.: gesetzliche Lohnnebenkosten 13) | 6 247 | 18,2 |
| 52 | | Personalnebenkosten insgesamt 14) | 15 675 | 45,7 |
| 53 | | dar.: gesetzliche Personalnebenkosten 15) | 6 905 | 20,1 |
| 54 | | Bruttoarbeitskosten je Vollzeiteinheit einschließlich Auszubildende | 33 978 | 99,1 |
| 55 | | Bruttoarbeitskosten je geleistete Stunde der Beschäftigten (ohne Auszubildende) | 20,77 | |
| | | Nettoarbeitskosten je geleistete Stunde der Beschäftigten (einschl. Auszubildende) | 20,59 | |

1) Harmonisierter Schlüssel der statistischen Ämter der Europäischen Union nach Verordnung (EG) 1737/2005.- 2) Laufend gezahltes für nicht gearbeitete Tage, Sachleistungen).- 3) Zahlungen, die im Allgemeinen nicht laufend mit jeder Lohn- und Gehaltszahlung 5) Naturalleistungen, Firmenwagen, Personalrabatte, Job-Tickets und Zinssparnisse.- 6) Zahlungen der Arbeitgeber an Versicherungs zur Winterbeschäftigungs-Umlage nach Winterbeschäftigungs-Verordnung.- 8) Sozialleistungen der Arbeitgeber direkt an ihre Arbeit nach Aufwendungsausgleichsgesetz.- 10) Anwerbekosten, vom Arbeitgeber gestellte Berufskleidung.- 11) Ausgleichsabgabe nach "indirekten Kosten" der Internationalen Arbeitsorganisation (ILO).- 13) Gesetzliche Arbeitgeberbeiträge zur Sozialversicherung, Arbeitgeber für Auszubildende, Steuern auf die Lohnsumme oder die Beschäftigtenzahl.- 14) Arbeitskosten insg. abzüglich Entgelt für Lohn- und Gehaltsfortzahlung, unterstellte Sozialbeiträge zur Alters- und Gesundheitsvorsorge von Beamten, Steuern auf die

Wirtschaftszweigen und Unternehmensgrößenklassen

Länder

und Expressdienste

| Arbeitskosten je Vollzeiteinheit in Unternehmen mit ... Arbeitnehmern | | | | | | | | | | | | Lfd. Nr. |
|---|-------|----------|---|-----------|---|-----------|-------|---------------|-------|-------------|-------|-------------|
| davon mit ... bis ... Arbeitnehmern | | | | | | | | | | 50 und mehr | | |
| 10 - 49 | | 50 - 249 | | 250 - 499 | | 500 - 999 | | 1000 und mehr | | | | |
| EUR | % | EUR | % | EUR | % | EUR | % | EUR | % | EUR | % | |
| 17 762 | 100,0 | . | . | . | . | 12 837 | 100,0 | 42 626 | 100,0 | 34 758 | 100,0 | 1 |
| 17 601 | 99,1 | . | . | . | . | 12 837 | 100,0 | 42 625 | 100,0 | 34 753 | 100,0 | 2 |
| / | / | . | . | . | . | - | - | 0 | 0,0 | / | / | 3 |
| 17 719 | 99,8 | . | . | . | . | 12 817 | 99,8 | 42 278 | 99,2 | 34 495 | 99,2 | 4 |
| 14 245 | 80,2 | . | . | . | . | 10 346 | 80,6 | 29 620 | 69,5 | 24 496 | 70,5 | 5 |
| 14 241 | 80,2 | . | . | . | . | 10 286 | 80,1 | 29 524 | 69,3 | 24 422 | 70,3 | 6 |
| 12 313 | 69,3 | . | . | . | . | 8 307 | 64,7 | 22 362 | 52,5 | 18 789 | 54,1 | 7 |
| / | / | . | . | . | . | 604 | 4,7 | 2 958 | 6,9 | 2 235 | 6,4 | 8 |
| / | / | . | . | . | . | 337 | 2,6 | 933 | 2,2 | 709 | 2,0 | 9 |
| / | / | . | . | . | . | 27 | 0,2 | 41 | 0,1 | (34) | 0,1 | 10 |
| (1 706) | 9,6 | . | . | . | . | 1 096 | 8,5 | 3 750 | 8,8 | 3 049 | 8,8 | 11 |
| (1 178) | 6,6 | . | . | . | . | 769 | 6,0 | 2 833 | 6,6 | 2 284 | 6,6 | 12 |
| 504 | 2,8 | . | . | . | . | 314 | 2,4 | 803 | 1,9 | 682 | 2,0 | 13 |
| / | / | . | . | . | . | 13 | 0,1 | (114) | 0,3 | (84) | 0,2 | 14 |
| / | / | . | . | . | . | 253 | 2,0 | 412 | 1,0 | 316 | 0,9 | 15 |
| 142 | 0,8 | . | . | . | . | 248 | 1,9 | 280 | 0,7 | 218 | 0,6 | 16 |
| / | / | . | . | . | . | 60 | 0,5 | 95 | 0,2 | 74 | 0,2 | 17 |
| 3 475 | 19,6 | . | . | . | . | 2 470 | 19,2 | 12 659 | 29,7 | 9 999 | 28,8 | 18 |
| 3 093 | 17,4 | . | . | . | . | 2 214 | 17,2 | 9 634 | 22,6 | 7 712 | 22,2 | 19 |
| 3 039 | 17,1 | . | . | . | . | 2 205 | 17,2 | 5 987 | 14,0 | 5 034 | 14,5 | 20 |
| 1 446 | 8,1 | . | . | . | . | 1 095 | 8,5 | 2 961 | 6,9 | 2 485 | 7,1 | 21 |
| - | - | . | . | . | . | 6 | 0,0 | 65 | 0,2 | 48 | 0,1 | 22 |
| 217 | 1,2 | . | . | . | . | 112 | 0,9 | 427 | 1,0 | 346 | 1,0 | 23 |
| 1 152 | 6,5 | . | . | . | . | 856 | 6,7 | 2 420 | 5,7 | 2 027 | 5,8 | 24 |
| 211 | 1,2 | . | . | . | . | 133 | 1,0 | 151 | 0,4 | 153 | 0,4 | 25 |
| 14 | 0,1 | . | . | . | . | 10 | 0,1 | 28 | 0,1 | 23 | 0,1 | 26 |
| - | - | - | - | - | - | - | - | - | - | - | - | 27 |
| / | / | . | . | . | . | 9 | 0,1 | 3 647 | 8,6 | 2 678 | 7,7 | 28 |
| - | - | . | . | - | - | - | - | 1 756 | 4,1 | 1 287 | 3,7 | 29 |
| / | / | . | . | . | . | 7 | 0,1 | 0 | 0,0 | / | / | 30 |
| - | - | - | - | - | - | - | - | 1 864 | 4,4 | 1 367 | 3,9 | 31 |
| / | / | . | . | . | . | 2 | 0,0 | 0 | 0,0 | / | / | 32 |
| - | - | - | - | - | - | - | - | - | - | - | - | 33 |
| / | / | . | . | - | - | - | - | 27 | 0,1 | 20 | 0,1 | 34 |
| (381) | (2,1) | . | . | . | . | 243 | 1,9 | 3 000 | 7,0 | 2 269 | 6,5 | 35 |
| (366) | (2,1) | . | . | . | . | 224 | 1,7 | 1 635 | 3,8 | 1 265 | 3,6 | 36 |
| (342) | (1,9) | . | . | . | . | 212 | 1,7 | 1 605 | 3,8 | 1 240 | 3,6 | 37 |
| (25) | / | . | . | . | . | 12 | 0,1 | 30 | 0,1 | 25 | 0,1 | 38 |
| - | - | - | - | - | - | - | - | - | - | - | - | 39 |
| / | / | . | . | . | . | 18 | 0,1 | 1 294 | 3,0 | 951 | 2,7 | 40 |
| / | / | . | . | . | . | - | - | 1 139 | 2,7 | 837 | 2,4 | 41 |
| - | - | . | . | - | - | 18 | 0,1 | 154 | 0,4 | 113 | 0,3 | 42 |
| - | - | . | . | - | - | - | - | 71 | 0,2 | 53 | 0,2 | 43 |
| / | / | . | . | . | . | 14 | 0,1 | 25 | 0,1 | 19 | 0,1 | 44 |
| / | / | . | . | . | . | 5 | 0,0 | 254 | 0,6 | 188 | 0,5 | 45 |
| / | / | . | . | . | . | 11 | 0,1 | 80 | 0,2 | 63 | 0,2 | 46 |
| / | / | . | . | . | . | (4) | (0,0) | 13 | 0,0 | 11 | 0,0 | 47 |
| / | / | . | . | . | . | 60 | 0,5 | 239 | 0,6 | 183 | 0,5 | 48 |
| 3 517 | 19,8 | . | . | . | . | 2 490 | 19,4 | 13 006 | 30,5 | 10 261 | 29,5 | 49 |
| 3 409 | 19,2 | . | . | . | . | 2 447 | 19,1 | 7 659 | 18,0 | 6 329 | 18,2 | 50 |
| (5 449) | 30,7 | . | . | . | . | 4 530 | 35,3 | 20 263 | 47,5 | 15 969 | 45,9 | 51 |
| 3 911 | 22,0 | . | . | . | . | 2 748 | 21,4 | 8 438 | 19,8 | 6 992 | 20,1 | 52 |
| 17 754 | 100,0 | . | . | . | . | 12 728 | 99,2 | 42 131 | 98,8 | 34 441 | 99,1 | 53 |
| 10,02 | | . | . | . | . | 7,19 | | 26,37 | | 21,11 | | 54 |
| 9,92 | | . | . | . | . | 7,13 | | 26,06 | | 20,92 | | 55 |

Entgelt für die geleistete Arbeitszeit (Bruttolohn/Bruttogehalt abzüglich Sonderzahlungen, vermögenswirksame Leistungen, Vergütung geleistet werden.- 4) Unbare individuelle Leistungen, Aktienoptionsprogramme, Belegschaftsaktien, Belegschaftseinrichtungen.- träger oder Bildung von Rückstellungen, um ihren Arbeitnehmern Anspruch auf Sozialleistungen zu sichern.- 7) Arbeitgeberbeiträge nehmer, d. h. ohne Zwischenschaltung eines Versicherungsträgers und ohne Rückstellungen zu bilden.- 9) Beiträge zum U2-Verfahren Schwerbehindertenrecht (Teil 2 SGB IX).- 12) Arbeitskosten insg. abzüglich Bruttolöhne und -gehälter (D.11). Entspricht den Lohn- und Gehaltsfortzahlung, unterstellte Sozialbeiträge zur Alters- und Gesundheitsvorsorge von Beamten, Sozialbeiträge der die geleistete Arbeitszeit.- 15) Gesetzliche Arbeitgeberbeiträge zur Sozialversicherung, Vergütung gesetzlicher Feiertage, Lohnsumme oder die Beschäftigtenzahl.-

| Lfd.Nr. | Schlüssel 1) | Kostenart | 10 und mehr | |
|---------|--------------|--|-------------|-------|
| | | | EUR | % |
| 1 | | B r u t t o a r b e i t s k o s t e n i n s g e s a m t | 21 780 | 100,0 |
| 2 | D | Nettoarbeitskosten (Bruttoarbeitskosten abzüglich Lohnsubventionen) | 21 635 | 99,3 |
| 3 | D.5 | Lohnsubventionen (dem Arbeitgeber erstattete Lohn- und Gehaltszahlungen) | / | / |
| 4 | D.1 | Arbeitnehmerentgelt | 21 663 | 99,5 |
| 5 | D.11 | Bruttolöhne und -gehälter | 17 308 | 79,5 |
| 6 | D.111 | Bruttolöhne und -gehälter (ohne Auszubildende) | 16 464 | 75,6 |
| 7 | D.11111 | Entgelt für die geleistete Arbeitszeit 2) | 13 608 | 62,5 |
| 8 | D.11112 | Sonderzahlungen insgesamt 3) | (586) | (2,7) |
| 9 | | dar.: von persönlichen Leistungen und vom Unternehmenserfolg abhängig | / | / |
| 10 | D.1112 | Leistungen zur Vermögensbildung der Arbeitnehmer | / | / |
| 11 | D.1113 | Vergütung für nicht gearbeitete Tage | 2 074 | 9,5 |
| 12 | | Urlaubsvergütung | 1 493 | 6,9 |
| 13 | | Vergütung gesetzlicher Feiertage | 554 | 2,5 |
| 14 | | Vergütung sonstiger betrieblicher oder tariflicher arbeitsfreier Tage | (27) | (0,1) |
| 15 | D.1114 | Sachleistungen 4) | / | / |
| 16 | | dar.: unbare individuelle Leistungen 5) | 165 | 0,8 |
| 17 | D.112 | Bruttolöhne und -gehälter der Auszubildenden | (844) | (3,9) |
| 18 | D.12 | Sozialbeiträge der Arbeitgeber | 4 355 | 20,0 |
| 19 | D.121 | Tatsächliche Sozialbeiträge der Arbeitgeber (ohne Auszubildende) 6) | 3 580 | 16,4 |
| 20 | D.1211 | Gesetzliche Arbeitgeberbeiträge zur Sozialversicherung | 3 480 | 16,0 |
| 21 | | Rentenversicherungsbeiträge | 1 657 | 7,6 |
| 22 | | dar.: Aufstockungsbeiträge zur Rentenversicherung im Rahmen der Altersteilzeit | / | / |
| 23 | | Arbeitslosenversicherungsbeiträge | 252 | 1,2 |
| 24 | | Kranken- und Pflegeversicherungsbeiträge | 1 273 | 5,8 |
| 25 | | Beiträge zur Berufsgenossenschaft | 282 | 1,3 |
| 26 | | Umlage für das Insolvenzgeld | 17 | 0,1 |
| 27 | | Sonstige gesetzliche Aufwendungen 7) | - | - |
| 28 | D.1212 | Aufwendungen für die betriebliche Altersversorgung ohne Entgeltumwandlung | (101) | (0,5) |
| 29 | | Aufwendungen für betriebliche Ruhegeldzusagen | / | / |
| 30 | | Zuwendungen an Pensionskassen | (32) | (0,1) |
| 31 | | Zuwendungen an Unterstützungskassen | / | / |
| 32 | | Beiträge zur Direktversicherung | / | / |
| 33 | | Beiträge an Pensionsfonds | 0 | 0,0 |
| 34 | | Beiträge an den Pensions-Sicherungs-Verein VVaG | (1) | (0,0) |
| 35 | D.122 | Unterstellte Sozialbeiträge der Arbeitgeber (ohne Auszubildende) 8) | 553 | 2,5 |
| 36 | D.1221 | Lohn- und Gehaltsfortzahlung | 512 | 2,4 |
| 37 | | Lohn- und Gehaltsfortzahlung im Krankheitsfall | 484 | 2,2 |
| 38 | | Arbeitgeberzuschüsse zum Mutterschaftsgeld 9) | 28 | 0,1 |
| 39 | D.1222 | Unterstellte Sozialbeiträge zur Alters- und Gesundheitsvorsorge von Beamten | - | - |
| 40 | D.1223 | Zahlungen an aus dem Unternehmen ausscheidende Arbeitnehmer | / | (0,2) |
| 41 | | Entlassungsentschädigungen | / | / |
| 42 | | Aufstockungsbeiträge zu Lohn und Gehalt im Rahmen der Altersteilzeit | / | / |
| 43 | D.1224 | Sonstige freiwillige Sozialleistungen der Arbeitgeber | / | / |
| 44 | D.123 | Sozialbeiträge der Arbeitgeber für Auszubildende | (222) | (1,0) |
| 45 | D.2 | Kosten für die berufliche Aus- und Weiterbildung | / | / |
| 46 | D.3 | Sonstige Aufwendungen 10) | / | / |
| 47 | D.4 | Steuern auf die Lohnsumme oder Beschäftigtenzahl 11) | 36 | 0,2 |
| 48 | | Nachrichtlich: | | |
| 49 | | Entgeltumwandlung der Arbeitnehmer für betriebliche Altersversorgung | (59) | (0,3) |
| 50 | | Lohnnebenkosten 12) | 4 471 | 20,5 |
| 51 | | dar.: gesetzliche Lohnnebenkosten 13) | 4 250 | 19,5 |
| 52 | | Personalnebenkosten insgesamt 14) | 8 172 | 37,5 |
| 53 | | dar.: gesetzliche Personalnebenkosten 15) | 4 582 | 21,0 |
| 54 | | Bruttoarbeitskosten je Vollzeiteinheit einschließlich Auszubildende | 19 096 | 87,7 |
| 55 | | Bruttoarbeitskosten je geleistete Stunde der Beschäftigten (ohne Auszubildende) | 12,62 | |
| | | Nettoarbeitskosten je geleistete Stunde der Beschäftigten (einschl. Auszubildende) | 10,98 | |

1) Harmonisierter Schlüssel der statistischen Ämter der Europäischen Union nach Verordnung (EG) 1737/2005.- 2) Laufend gezahltes für nicht gearbeitete Tage, Sachleistungen).- 3) Zahlungen, die im Allgemeinen nicht laufend mit jeder Lohn- und Gehaltszahlung
5) Naturalleistungen, Firmenwagen, Personalrabatte, Job-Tickets und Zinssparnisse.- 6) Zahlungen der Arbeitgeber an Versicherungs
zur Winterbeschäftigungs-Umlage nach Winterbeschäftigungs-Verordnung.- 8) Sozialleistungen der Arbeitgeber direkt an ihre Arbeit
nach Aufwendungsausgleichsgesetz.- 10) Anwerbungskosten, vom Arbeitgeber gestellte Berufskleidung.- 11) Ausgleichsabgabe nach
"indirekten Kosten" der Internationalen Arbeitsorganisation (ILO).- 13) Gesetzliche Arbeitgeberbeiträge zur Sozialversicherung,
Arbeitgeber für Auszubildende, Steuern auf die Lohnsumme oder die Beschäftigtenzahl.- 14) Arbeitskosten insg. abzüglich Entgelt für
Lohn- und Gehaltsfortzahlung, unterstellte Sozialbeiträge zur Alters- und Gesundheitsvorsorge von Beamten, Steuern auf die

Wirtschaftszweigen und Unternehmensgrößenklassen

Länder

gewerbe

| Arbeitskosten je Vollzeiteinheit in Unternehmen mit ... Arbeitnehmern | | | | | | | | | | | | Lfd. Nr. |
|---|-------|----------|-------|-----------|-------|-----------|-------|---------------|-------|-------------|-------|-------------|
| davon mit ... bis ... Arbeitnehmern | | | | | | | | | | 50 und mehr | | |
| 10 - 49 | | 50 - 249 | | 250 - 499 | | 500 - 999 | | 1000 und mehr | | | | |
| EUR | % | EUR | % | EUR | % | EUR | % | EUR | % | EUR | % | |
| 20 401 | 100,0 | 22 346 | 100,0 | 24 504 | 100,0 | 22 130 | 100,0 | 22 399 | 100,0 | 22 680 | 100,0 | 1 |
| 20 148 | 98,8 | 22 284 | 99,7 | 24 274 | 99,1 | 22 113 | 99,9 | 22 384 | 99,9 | 22 606 | 99,7 | 2 |
| / | / | / | / | / | / | / | / | (15) | (0,1) | / | / | 3 |
| 20 363 | 99,8 | 22 199 | 99,3 | 24 241 | 98,9 | 21 963 | 99,2 | 22 247 | 99,3 | 22 512 | 99,3 | 4 |
| 16 365 | 80,2 | 17 792 | 79,6 | 19 128 | 78,1 | 17 473 | 79,0 | 17 580 | 78,5 | 17 924 | 79,0 | 5 |
| 15 278 | 74,9 | 16 932 | 75,8 | 18 399 | 75,1 | 17 271 | 78,0 | 17 128 | 76,5 | 17 239 | 76,0 | 6 |
| 13 060 | 64,0 | 14 048 | 62,9 | 14 920 | 60,9 | 13 876 | 62,7 | 13 202 | 58,9 | 13 966 | 61,6 | 7 |
| / | / | / | / | (925) | 3,8 | (994) | (4,5) | 1 268 | 5,7 | 832 | 3,7 | 8 |
| / | / | / | / | / | / | / | / | 190 | 0,8 | / | / | 9 |
| / | / | / | / | / | / | / | / | 75 | 0,3 | / | / | 10 |
| 1 907 | 9,3 | 2 100 | 9,4 | 2 386 | 9,7 | 2 299 | 10,4 | 2 186 | 9,8 | 2 183 | 9,6 | 11 |
| 1 370 | 6,7 | 1 520 | 6,8 | 1 720 | 7,0 | 1 713 | 7,7 | 1 539 | 6,9 | 1 573 | 6,9 | 12 |
| 530 | 2,6 | 560 | 2,5 | 629 | 2,6 | 580 | 2,6 | 547 | 2,4 | 570 | 2,5 | 13 |
| / | / | / | / | / | / | / | / | 100 | 0,4 | (40) | (0,2) | 14 |
| / | / | / | / | / | / | / | / | 397 | 1,8 | (213) | (0,9) | 15 |
| 94 | 0,5 | 178 | 0,8 | 137 | 0,6 | 26 | 0,1 | 394 | 1,8 | 211 | 0,9 | 16 |
| / | / | / | / | / | / | (202) | (0,9) | 452 | 2,0 | (685) | (3,0) | 17 |
| 3 998 | 19,6 | 4 407 | 19,7 | 5 114 | 20,9 | 4 489 | 20,3 | 4 667 | 20,8 | 4 588 | 20,2 | 18 |
| 3 233 | 15,8 | 3 631 | 16,3 | 4 169 | 17,0 | 3 876 | 17,5 | 3 925 | 17,5 | 3 808 | 16,8 | 19 |
| 3 176 | 15,6 | 3 574 | 16,0 | 4 044 | 16,5 | 3 693 | 16,7 | 3 657 | 16,3 | 3 678 | 16,2 | 20 |
| 1 512 | 7,4 | 1 704 | 7,6 | 1 952 | 8,0 | 1 784 | 8,1 | 1 710 | 7,6 | 1 751 | 7,7 | 21 |
| / | / | / | / | / | / | / | / | 12 | 0,1 | / | / | 22 |
| 230 | 1,1 | 260 | 1,2 | 292 | 1,2 | 277 | 1,2 | 259 | 1,2 | 266 | 1,2 | 23 |
| 1 164 | 5,7 | 1 295 | 5,8 | 1 456 | 5,9 | 1 331 | 6,0 | 1 379 | 6,2 | 1 343 | 5,9 | 24 |
| 254 | 1,2 | 298 | 1,3 | 325 | 1,3 | 285 | 1,3 | 292 | 1,3 | 300 | 1,3 | 25 |
| 16 | 0,1 | 17 | 0,1 | 18 | 0,1 | 17 | 0,1 | 17 | 0,1 | 17 | 0,1 | 26 |
| / | / | / | / | / | / | / | / | / | / | / | / | 27 |
| / | / | / | / | / | / | / | / | 268 | 1,2 | (129) | (0,6) | 28 |
| / | / | / | / | / | / | / | / | 127 | 0,6 | / | / | 29 |
| / | / | / | / | / | / | / | / | 36 | 0,2 | (48) | (0,2) | 30 |
| / | / | / | / | / | / | / | / | 24 | 0,1 | / | / | 31 |
| / | / | / | / | / | / | (18) | (0,1) | 76 | 0,3 | / | / | 32 |
| / | / | / | / | / | / | / | / | 0 | 0,0 | (0) | (0,0) | 33 |
| / | / | / | / | / | / | / | / | 5 | 0,0 | (1) | (0,0) | 34 |
| (475) | 2,3 | 546 | 2,4 | 766 | 3,1 | (566) | 2,6 | 634 | 2,8 | 603 | 2,7 | 35 |
| (463) | 2,3 | 523 | 2,3 | 663 | 2,7 | 515 | 2,3 | 526 | 2,3 | 545 | 2,4 | 36 |
| (436) | 2,1 | 494 | 2,2 | 632 | 2,6 | 484 | 2,2 | 498 | 2,2 | 516 | 2,3 | 37 |
| (27) | 0,1 | (29) | 0,1 | (31) | (0,1) | 31 | 0,1 | 28 | 0,1 | 29 | 0,1 | 38 |
| / | / | / | / | / | / | / | / | / | / | / | / | 39 |
| / | / | / | / | / | / | / | / | 107 | 0,5 | (57) | (0,2) | 40 |
| / | / | / | / | / | / | (32) | (0,1) | 85 | 0,4 | / | / | 41 |
| / | / | / | / | / | / | / | / | 22 | 0,1 | / | / | 42 |
| - | - | / | / | / | / | / | / | 1 | 0,0 | / | / | 43 |
| / | / | / | / | / | / | (47) | (0,2) | 108 | 0,5 | (177) | (0,8) | 44 |
| / | / | / | / | / | / | / | / | 52 | 0,2 | / | / | 45 |
| / | / | / | / | / | / | / | / | / | / | / | / | 46 |
| / | / | 46 | 0,2 | 48 | (0,2) | 56 | 0,3 | 54 | 0,2 | 49 | 0,2 | 47 |
| / | / | / | / | / | / | (55) | (0,2) | 73 | 0,3 | (64) | (0,3) | 48 |
| 4 036 | 19,8 | 4 554 | 20,4 | 5 377 | 21,9 | 4 657 | 21,0 | 4 819 | 21,5 | 4 756 | 21,0 | 49 |
| 3 945 | 19,3 | 4 373 | 19,6 | 4 933 | 20,1 | 4 311 | 19,5 | 4 346 | 19,4 | 4 449 | 19,6 | 50 |
| 7 341 | 36,0 | 8 298 | 37,1 | 9 585 | 39,1 | 8 254 | 37,3 | 9 197 | 41,1 | 8 714 | 38,4 | 51 |
| 4 185 | 20,5 | 4 703 | 21,0 | 5 384 | 22,0 | 4 844 | 21,9 | 4 784 | 21,4 | 4 842 | 21,3 | 52 |
| 17 149 | 84,1 | 19 610 | 87,8 | 21 886 | 89,3 | 21 490 | 97,1 | 21 084 | 94,1 | 20 461 | 90,2 | 53 |
| 11,68 | | 12,94 | | 14,36 | | 13,02 | | 13,28 | | 13,25 | | 54 |
| 9,69 | | 11,31 | | 12,69 | | 12,63 | | 12,48 | | 11,90 | | 55 |

Entgelt für die geleistete Arbeitszeit (Bruttolohn/Bruttogehalt abzüglich Sonderzahlungen, vermögenswirksame Leistungen, Vergütung geleistet werden.- 4) Unbare individuelle Leistungen, Aktienoptionsprogramme, Belegschaftsaktien, Belegschaftseinrichtungen.- träger oder Bildung von Rückstellungen, um ihren Arbeitnehmern Anspruch auf Sozialleistungen zu sichern.- 7) Arbeitgeberbeiträge nehmer, d. h. ohne Zwischenschaltung eines Versicherungsträgers und ohne Rückstellungen zu bilden.- 9) Beiträge zum U2-Verfahren Schwerbehindertenrecht (Teil 2 SGB IX).- 12) Arbeitskosten insg. abzüglich Bruttolöhne und -gehälter (D.11). Entspricht den Lohn- und Gehaltsfortzahlung, unterstellte Sozialbeiträge zur Alters- und Gesundheitsvorsorge von Beamten, Sozialbeiträge der die geleistete Arbeitszeit.- 15) Gesetzliche Arbeitgeberbeiträge zur Sozialversicherung, Vergütung gesetzlicher Feiertage, Lohnsumme oder die Beschäftigtenzahl.-

| Lfd.Nr. | Schlüssel 1) | Kostenart | 10 und mehr | |
|---------|--------------|--|-------------|-------|
| | | | EUR | % |
| 1 | | Bruttoarbeitskosten insgesamt | 23 797 | 100,0 |
| 2 | D | Nettoarbeitskosten (Bruttoarbeitskosten abzüglich Lohnsubventionen) | 23 625 | 99,3 |
| 3 | D.5 | Lohnsubventionen (dem Arbeitgeber erstattete Lohn- und Gehaltszahlungen) | / | / |
| 4 | D.1 | Arbeitnehmerentgelt | 23 668 | 99,5 |
| 5 | D.11 | Bruttolöhne und -gehälter | 18 938 | 79,6 |
| 6 | D.111 | Bruttolöhne und -gehälter (ohne Auszubildende) | 17 591 | 73,9 |
| 7 | D.11111 | Entgelt für die geleistete Arbeitszeit 2) | 14 594 | 61,3 |
| 8 | D.11112 | Sonderzahlungen insgesamt 3) | / | / |
| 9 | | dar.: von persönlichen Leistungen und vom Unternehmenserfolg abhängig | / | / |
| 10 | D.1112 | Leistungen zur Vermögensbildung der Arbeitnehmer | / | / |
| 11 | D.1113 | Vergütung für nicht gearbeitete Tage | 2 214 | 9,3 |
| 12 | | Urlaubsvergütung | 1 607 | 6,8 |
| 13 | | Vergütung gesetzlicher Feiertage | 592 | 2,5 |
| 14 | | Vergütung sonstiger betrieblicher oder tariflicher arbeitsfreier Tage | / | / |
| 15 | D.1114 | Sachleistungen 4) | / | / |
| 16 | | dar.: unbare individuelle Leistungen 5) | 174 | 0,7 |
| 17 | D.112 | Bruttolöhne und -gehälter der Auszubildenden | (1 347) | (5,7) |
| 18 | D.12 | Sozialbeiträge der Arbeitgeber | 4 730 | 19,9 |
| 19 | D.121 | Tatsächliche Sozialbeiträge der Arbeitgeber (ohne Auszubildende) 6) | 3 789 | 15,9 |
| 20 | D.1211 | Gesetzliche Arbeitgeberbeiträge zur Sozialversicherung | 3 718 | 15,6 |
| 21 | | Rentenversicherungsbeiträge | 1 772 | 7,4 |
| 22 | | dar.: Aufstockungsbeiträge zur Rentenversicherung im Rahmen der Altersteilzeit | / | / |
| 23 | | Arbeitslosenversicherungsbeiträge | 278 | 1,2 |
| 24 | | Kranken- und Pflegeversicherungsbeiträge | 1 344 | 5,6 |
| 25 | | Beiträge zur Berufsgenossenschaft | 306 | 1,3 |
| 26 | | Umlage für das Insolvenzgeld | 18 | 0,1 |
| 27 | | Sonstige gesetzliche Aufwendungen 7) | - | - |
| 28 | D.1212 | Aufwendungen für die betriebliche Altersversorgung ohne Entgeltumwandlung | / | / |
| 29 | | Aufwendungen für betriebliche Ruhegeldzusagen | / | / |
| 30 | | Zuwendungen an Pensionskassen | / | / |
| 31 | | Zuwendungen an Unterstützungskassen | / | / |
| 32 | | Beiträge zur Direktversicherung | / | / |
| 33 | | Beiträge an Pensionsfonds | - | - |
| 34 | | Beiträge an den Pensions-Sicherungs-Verein VVaG | / | / |
| 35 | D.122 | Unterstellte Sozialbeiträge der Arbeitgeber (ohne Auszubildende) 8) | 587 | 2,5 |
| 36 | D.1221 | Lohn- und Gehaltsfortzahlung | 546 | 2,3 |
| 37 | | Lohn- und Gehaltsfortzahlung im Krankheitsfall | 515 | 2,2 |
| 38 | | Arbeitgeberzuschüsse zum Mutterschaftsgeld 9) | 31 | 0,1 |
| 39 | D.1222 | Unterstellte Sozialbeiträge zur Alters- und Gesundheitsvorsorge von Beamten | - | - |
| 40 | D.1223 | Zahlungen an aus dem Unternehmen ausscheidende Arbeitnehmer | / | / |
| 41 | | Entlassungsentschädigungen | / | / |
| 42 | | Aufstockungsbeiträge zu Lohn und Gehalt im Rahmen der Altersteilzeit | / | / |
| 43 | D.1224 | Sonstige freiwillige Sozialleistungen der Arbeitgeber | / | / |
| 44 | D.123 | Sozialbeiträge der Arbeitgeber für Auszubildende | (354) | (1,5) |
| 45 | D.2 | Kosten für die berufliche Aus- und Weiterbildung | / | / |
| 46 | D.3 | Sonstige Aufwendungen 10) | / | / |
| 47 | D.4 | Steuern auf die Lohnsumme oder Beschäftigtenzahl 11) | (32) | (0,1) |
| 48 | | Nachrichtlich: | | |
| 49 | | Entgeltumwandlung der Arbeitnehmer für betriebliche Altersversorgung | / | / |
| 50 | | Lohnnebenkosten 12) | 4 859 | 20,4 |
| 51 | | dar.: gesetzliche Lohnnebenkosten 13) | 4 650 | 19,5 |
| 52 | | Personalnebenkosten insgesamt 14) | 9 203 | 38,7 |
| 53 | | dar.: gesetzliche Personalnebenkosten 15) | 4 888 | 20,5 |
| 54 | | Bruttoarbeitskosten je Vollzeiteinheit einschließlich Auszubildende | 19 498 | 81,9 |
| 55 | | Bruttoarbeitskosten je geleistete Stunde der Beschäftigten (ohne Auszubildende) | 13,77 | |
| | | Nettoarbeitskosten je geleistete Stunde der Beschäftigten (einschl. Auszubildende) | 11,19 | |

1) Harmonisierter Schlüssel der statistischen Ämter der Europäischen Union nach Verordnung (EG) 1737/2005.- 2) Laufend gezahltes für nicht gearbeitete Tage, Sachleistungen).- 3) Zahlungen, die im Allgemeinen nicht laufend mit jeder Lohn- und Gehaltszahlung 5) Naturalleistungen, Firmenwagen, Personalrabatte, Job-Tickets und Zinssparnisse.- 6) Zahlungen der Arbeitgeber an Versicherungs zur Winterbeschäftigungs-Umlage nach Winterbeschäftigungs-Verordnung.- 8) Sozialleistungen der Arbeitgeber direkt an ihre Arbeit nach Aufwendungsausgleichsgesetz.- 10) Anwerbskosten, vom Arbeitgeber gestellte Berufskleidung.- 11) Ausgleichsabgabe nach "indirekten Kosten" der Internationalen Arbeitsorganisation (ILO).- 13) Gesetzliche Arbeitgeberbeiträge zur Sozialversicherung, Arbeitgeber für Auszubildende, Steuern auf die Lohnsumme oder die Beschäftigtenzahl.- 14) Arbeitskosten insg. abzüglich Entgelt für Lohn- und Gehaltsfortzahlung, unterstellte Sozialbeiträge zur Alters- und Gesundheitsvorsorge von Beamten, Steuern auf die

Wirtschaftszweigen und Unternehmensgrößenklassen

Länder

bergung

| Arbeitskosten je Vollzeiteinheit in Unternehmen mit ... Arbeitnehmern | | | | | | | | | | | | Lfd. Nr. |
|---|-------|----------|-------|-----------|-------|-----------|-------|---------------|-------|-------------|-------|-------------|
| davon mit ... bis ... Arbeitnehmern | | | | | | | | | | 50 und mehr | | |
| 10 - 49 | | 50 - 249 | | 250 - 499 | | 500 - 999 | | 1000 und mehr | | | | |
| EUR | % | EUR | % | EUR | % | EUR | % | EUR | % | EUR | % | |
| 21 765 | 100,0 | 24 675 | 100,0 | 26 069 | 100,0 | 25 121 | 100,0 | 30 701 | 100,0 | 25 528 | 100,0 | 1 |
| 21 442 | 98,5 | 24 619 | 99,8 | 26 050 | 99,9 | 25 094 | 99,9 | 30 692 | 100,0 | 25 484 | 99,8 | 2 |
| / | / | / | / | / | / | / | / | 9 | 0,0 | / | / | 3 |
| 21 714 | 99,8 | 24 517 | 99,4 | 25 693 | 98,6 | 25 062 | 99,8 | 30 627 | 99,8 | 25 333 | 99,2 | 4 |
| 17 427 | 80,1 | 19 647 | 79,6 | 20 204 | 77,5 | 20 064 | 79,9 | 24 610 | 80,2 | 20 225 | 79,2 | 5 |
| 16 053 | 73,8 | 18 326 | 74,3 | 19 091 | 73,2 | 19 318 | 76,9 | 22 631 | 73,7 | 18 900 | 74,0 | 6 |
| 13 652 | 62,7 | 15 140 | 61,4 | 15 463 | 59,3 | 15 506 | 61,7 | 17 128 | 55,8 | 15 397 | 60,3 | 7 |
| / | / | / | / | 922 | 3,5 | (1 037) | (4,1) | 2 198 | 7,2 | (854) | (3,3) | 8 |
| / | / | / | / | / | / | / | / | 529 | 1,7 | / | / | 9 |
| / | / | / | / | / | / | / | / | 64 | 0,2 | / | / | 10 |
| 2 021 | 9,3 | 2 300 | 9,3 | (2 484) | 9,5 | 2 684 | 10,7 | 2 632 | 8,6 | 2 378 | 9,3 | 11 |
| (1 455) | 6,7 | 1 677 | 6,8 | (1 806) | 6,9 | 2 044 | 8,1 | 1 928 | 6,3 | 1 735 | 6,8 | 12 |
| 557 | 2,6 | 603 | 2,4 | 649 | 2,5 | 636 | 2,5 | 684 | 2,2 | 621 | 2,4 | 13 |
| / | / | / | / | / | / | / | / | 20 | 0,1 | / | / | 14 |
| / | / | / | / | / | / | / | / | 609 | 2,0 | / | / | 15 |
| 111 | 0,5 | 199 | 0,8 | 178 | 0,7 | 46 | 0,2 | 595 | 1,9 | 227 | 0,9 | 16 |
| / | / | (1 321) | (5,4) | / | / | / | / | 1 979 | 6,4 | (1 324) | (5,2) | 17 |
| 4 287 | 19,7 | 4 870 | 19,7 | 5 488 | 21,1 | 4 998 | 19,9 | 6 017 | 19,6 | 5 108 | 20,0 | 18 |
| 3 436 | 15,8 | 3 891 | 15,8 | 4 381 | 16,8 | 4 148 | 16,5 | 4 861 | 15,8 | 4 089 | 16,0 | 19 |
| 3 392 | 15,6 | 3 828 | 15,5 | 4 215 | 16,2 | 4 062 | 16,2 | 4 717 | 15,4 | 3 996 | 15,7 | 20 |
| 1 612 | 7,4 | 1 819 | 7,4 | 2 060 | 7,9 | 1 953 | 7,8 | 2 206 | 7,2 | 1 908 | 7,5 | 21 |
| / | / | / | / | / | / | / | / | 12 | 0,0 | / | / | 22 |
| 252 | 1,2 | 290 | 1,2 | 309 | 1,2 | 321 | 1,3 | 353 | 1,2 | 300 | 1,2 | 23 |
| 1 234 | 5,7 | 1 383 | 5,6 | 1 486 | 5,7 | 1 474 | 5,9 | 1 726 | 5,6 | 1 438 | 5,6 | 24 |
| 277 | 1,3 | 317 | 1,3 | 341 | 1,3 | 295 | 1,2 | 410 | 1,3 | 330 | 1,3 | 25 |
| 17 | 0,1 | 19 | 0,1 | 20 | 0,1 | 19 | 0,1 | 23 | 0,1 | 19 | 0,1 | 26 |
| - | - | - | - | - | - | - | - | - | - | - | - | 27 |
| / | / | / | / | / | / | / | / | 143 | 0,5 | / | / | 28 |
| / | / | / | / | / | / | - | - | - | - | / | / | 29 |
| / | / | / | / | / | / | / | / | 106 | 0,3 | / | / | 30 |
| / | / | / | / | / | / | - | - | 12 | 0,0 | / | / | 31 |
| / | / | / | / | / | / | - | - | 25 | 0,1 | / | / | 32 |
| - | - | - | - | - | - | - | - | - | - | - | - | 33 |
| - | - | / | / | - | - | - | - | - | - | / | / | 34 |
| (486) | (2,2) | (619) | (2,5) | (837) | (3,2) | 674 | 2,7 | 700 | 2,3 | 674 | 2,6 | 35 |
| (466) | (2,1) | (598) | (2,4) | 674 | 2,6 | 665 | 2,6 | 578 | 1,9 | 614 | 2,4 | 36 |
| (437) | (2,0) | (567) | (2,3) | 638 | 2,4 | 631 | 2,5 | 546 | 1,8 | 581 | 2,3 | 37 |
| (29) | (0,1) | (31) | 0,1 | (36) | (0,1) | 34 | 0,1 | 32 | 0,1 | (33) | 0,1 | 38 |
| - | - | - | - | - | - | - | - | - | - | - | - | 39 |
| / | / | / | / | / | / | / | / | 118 | 0,4 | / | / | 40 |
| / | / | / | / | / | / | / | / | 110 | 0,4 | / | / | 41 |
| / | / | / | / | / | / | / | / | 8 | 0,0 | / | / | 42 |
| - | - | / | / | / | / | / | / | 3 | 0,0 | / | / | 43 |
| / | / | (360) | (1,5) | / | / | / | / | 457 | 1,5 | (346) | (1,4) | 44 |
| / | / | / | / | / | / | / | / | 10 | 0,0 | / | / | 45 |
| / | / | / | / | / | / | / | / | 21 | 0,1 | / | / | 46 |
| / | / | 43 | 0,2 | 45 | 0,2 | 54 | 0,2 | 43 | 0,1 | 44 | 0,2 | 47 |
| / | / | / | / | / | / | / | / | 86 | 0,3 | / | / | 48 |
| (4 338) | 19,9 | 5 028 | 20,4 | 5 865 | 22,5 | 5 057 | 20,1 | 6 091 | 19,8 | 5 303 | 20,8 | 49 |
| 4 239 | 19,5 | 4 829 | 19,6 | 5 205 | 20,0 | 4 957 | 19,7 | 5 796 | 18,9 | 4 999 | 19,6 | 50 |
| (8 114) | 37,3 | 9 535 | 38,6 | 10 607 | 40,7 | 9 615 | 38,3 | 13 572 | 44,2 | 10 131 | 39,7 | 51 |
| 4 433 | 20,4 | 5 072 | 20,6 | 5 584 | 21,4 | 5 416 | 21,6 | 6 023 | 19,6 | 5 275 | 20,7 | 52 |
| 17 671 | 81,2 | 20 346 | 82,5 | 22 050 | 84,6 | 22 482 | 89,5 | 23 848 | 77,7 | 21 080 | 82,6 | 53 |
| 12,50 | | 14,32 | | 15,21 | | 14,72 | | 18,05 | | 14,85 | | 54 |
| 10,00 | | 11,76 | | 12,84 | | 13,18 | | 13,98 | | 12,22 | | 55 |

Entgelt für die geleistete Arbeitszeit (Bruttolohn/Bruttogehalt abzüglich Sonderzahlungen, vermögenswirksame Leistungen, Vergütung geleistet werden.- 4) Unbare individuelle Leistungen, Aktienoptionsprogramme, Belegschaftsaktien, Belegschaftseinrichtungen.- träger oder Bildung von Rückstellungen, um ihren Arbeitnehmern Anspruch auf Sozialleistungen zu sichern.- 7) Arbeitgeberbeiträge nehmer, d. h. ohne Zwischenschaltung eines Versicherungsträgers und ohne Rückstellungen zu bilden.- 9) Beiträge zum U2-Verfahren Schwerbehindertenrecht (Teil 2 SGB IX).- 12) Arbeitskosten insg. abzüglich Bruttolöhne und -gehälter (D.11). Entspricht den Lohn- und Gehaltsfortzahlung, unterstellte Sozialbeiträge zur Alters- und Gesundheitsvorsorge von Beamten, Sozialbeiträge der die geleistete Arbeitszeit.- 15) Gesetzliche Arbeitgeberbeiträge zur Sozialversicherung, Vergütung gesetzlicher Feiertage, Lohnsumme oder die Beschäftigtenzahl.-

| Lfd.Nr. | Schlüssel 1) | Kostenart | 10 und mehr | |
|---------|--------------|--|-------------|-------|
| | | | EUR | % |
| 1 | | B r u t t o a r b e i t s k o s t e n i n s g e s a m t | 20 001 | 100,0 |
| 2 | D | Nettoarbeitskosten (Bruttoarbeitskosten abzüglich Lohnsubventionen) | 19 881 | 99,4 |
| 3 | D.5 | Lohnsubventionen (dem Arbeitgeber erstattete Lohn- und Gehaltszahlungen) | / | / |
| 4 | D.1 | Arbeitnehmerentgelt | 19 895 | 99,5 |
| 5 | D.11 | Bruttolöhne und -gehälter | 15 871 | 79,4 |
| 6 | D.111 | Bruttolöhne und -gehälter (ohne Auszubildende) | 15 471 | 77,4 |
| 7 | D.11111 | Entgelt für die geleistete Arbeitszeit 2) | 12 739 | 63,7 |
| 8 | D.11112 | Sonderzahlungen insgesamt 3) | (589) | 2,9 |
| 9 | | dar.: von persönlichen Leistungen und vom Unternehmenserfolg abhängig | / | / |
| 10 | D.1112 | Leistungen zur Vermögensbildung der Arbeitnehmer | (33) | (0,2) |
| 11 | D.1113 | Vergütung für nicht gearbeitete Tage | 1 951 | 9,8 |
| 12 | | Urlaubsvergütung | 1 392 | 7,0 |
| 13 | | Vergütung gesetzlicher Feiertage | 520 | 2,6 |
| 14 | | Vergütung sonstiger betrieblicher oder tariflicher arbeitsfreier Tage | (38) | (0,2) |
| 15 | D.1114 | Sachleistungen 4) | / | / |
| 16 | | dar.: unbare individuelle Leistungen 5) | 157 | 0,8 |
| 17 | D.112 | Bruttolöhne und -gehälter der Auszubildenden | / | / |
| 18 | D.12 | Sozialbeiträge der Arbeitgeber | 4 024 | 20,1 |
| 19 | D.121 | Tatsächliche Sozialbeiträge der Arbeitgeber (ohne Auszubildende) 6) | 3 397 | 17,0 |
| 20 | D.1211 | Gesetzliche Arbeitgeberbeiträge zur Sozialversicherung | 3 269 | 16,3 |
| 21 | | Rentenversicherungsbeiträge | 1 555 | 7,8 |
| 22 | | dar.: Aufstockungsbeiträge zur Rentenversicherung im Rahmen der Altersteilzeit | / | / |
| 23 | | Arbeitslosenversicherungsbeiträge | 229 | 1,1 |
| 24 | | Kranken- und Pflegeversicherungsbeiträge | 1 210 | 6,0 |
| 25 | | Beiträge zur Berufsgenossenschaft | 260 | 1,3 |
| 26 | | Umlage für das Insolvenzgeld | 15 | 0,1 |
| 27 | | Sonstige gesetzliche Aufwendungen 7) | - | - |
| 28 | D.1212 | Aufwendungen für die betriebliche Altersversorgung ohne Entgeltumwandlung | (128) | (0,6) |
| 29 | | Aufwendungen für betriebliche Ruhegeldzusagen | / | / |
| 30 | | Zuwendungen an Pensionskassen | / | / |
| 31 | | Zuwendungen an Unterstützungskassen | / | / |
| 32 | | Beiträge zur Direktversicherung | / | / |
| 33 | | Beiträge an Pensionsfonds | 0 | (0,0) |
| 34 | | Beiträge an den Pensions-Sicherungs-Verein VVaG | (2) | (0,0) |
| 35 | D.122 | Unterstellte Sozialbeiträge der Arbeitgeber (ohne Auszubildende) 8) | 522 | 2,6 |
| 36 | D.1221 | Lohn- und Gehaltsfortzahlung | 483 | 2,4 |
| 37 | | Lohn- und Gehaltsfortzahlung im Krankheitsfall | 457 | 2,3 |
| 38 | | Arbeitgeberzuschüsse zum Mutterschaftsgeld 9) | 26 | 0,1 |
| 39 | D.1222 | Unterstellte Sozialbeiträge zur Alters- und Gesundheitsvorsorge von Beamten | - | - |
| 40 | D.1223 | Zahlungen an aus dem Unternehmen ausscheidende Arbeitnehmer | / | / |
| 41 | | Entlassungsentschädigungen | / | / |
| 42 | | Aufstockungsbeiträge zu Lohn und Gehalt im Rahmen der Altersteilzeit | / | / |
| 43 | D.1224 | Sonstige freiwillige Sozialleistungen der Arbeitgeber | / | / |
| 44 | D.123 | Sozialbeiträge der Arbeitgeber für Auszubildende | / | / |
| 45 | D.2 | Kosten für die berufliche Aus- und Weiterbildung | / | / |
| 46 | D.3 | Sonstige Aufwendungen 10) | / | / |
| 47 | D.4 | Steuern auf die Lohnsumme oder Beschäftigtenzahl 11) | 41 | 0,2 |
| 48 | | Nachrichtlich: | | |
| 49 | | Entgeltumwandlung der Arbeitnehmer für betriebliche Altersversorgung | / | / |
| 50 | | Lohnnebenkosten 12) | 4 130 | 20,6 |
| 51 | | dar.: gesetzliche Lohnnebenkosten 13) | 3 898 | 19,5 |
| 52 | | Personalnebenkosten insgesamt 14) | 7 262 | 36,3 |
| 53 | | dar.: gesetzliche Personalnebenkosten 15) | 4 313 | 21,6 |
| 54 | | Bruttoarbeitskosten je Vollzeiteinheit einschließlich Auszubildende | 18 693 | 93,5 |
| 55 | | Bruttoarbeitskosten je geleistete Stunde der Beschäftigten (ohne Auszubildende) | 11,61 | |
| | | Nettoarbeitskosten je geleistete Stunde der Beschäftigten (einschl. Auszubildende) | 10,77 | |

1) Harmonisierter Schlüssel der statistischen Ämter der Europäischen Union nach Verordnung (EG) 1737/2005.- 2) Laufend gezahltes für nicht gearbeitete Tage, Sachleistungen).- 3) Zahlungen, die im Allgemeinen nicht laufend mit jeder Lohn- und Gehaltszahlung 5) Naturalleistungen, Firmenwagen, Personalrabatte, Job-Tickets und Zinssparnisse.- 6) Zahlungen der Arbeitgeber an Versicherungs zur Winterbeschäftigungs-Umlage nach Winterbeschäftigungs-Verordnung.- 8) Sozialleistungen der Arbeitgeber direkt an ihre Arbeit nach Aufwendungsausgleichsgesetz.- 10) Anwerbskosten, vom Arbeitgeber gestellte Berufskleidung.- 11) Ausgleichsabgabe nach "indirekten Kosten" der Internationalen Arbeitsorganisation (ILO).- 13) Gesetzliche Arbeitgeberbeiträge zur Sozialversicherung, Arbeitgeber für Auszubildende, Steuern auf die Lohnsumme oder die Beschäftigtenzahl.- 14) Arbeitskosten insg. abzüglich Entgelt für Lohn- und Gehaltsfortzahlung, unterstellte Sozialbeiträge zur Alters- und Gesundheitsvorsorge von Beamten, Steuern auf die

Wirtschaftszweigen und Unternehmensgrößenklassen

Länder

nomie

| Arbeitskosten je Vollzeiteinheit in Unternehmen mit ... Arbeitnehmern | | | | | | | | | | | | Lfd. Nr. |
|---|--------|----------|-------|-----------|-------|-----------|-------|---------------|-------|-------------|-------|-------------|
| davon mit ... bis ... Arbeitnehmern | | | | | | | | | | 50 und mehr | | |
| 10 - 49 | | 50 - 249 | | 250 - 499 | | 500 - 999 | | 1000 und mehr | | | | |
| EUR | % | EUR | % | EUR | % | EUR | % | EUR | % | EUR | % | |
| 18 763 | 100,0 | 19 537 | 100,0 | 22 471 | 100,0 | 21 771 | 100,0 | 20 851 | 100,0 | 20 632 | 100,0 | 1 |
| 18 593 | 99,1 | 19 467 | 99,6 | (21 965) | 97,8 | 21 755 | 99,9 | 20 835 | 99,9 | 20 537 | 99,5 | 2 |
| / | / | / | / | / | / | / | / | (16) | (0,1) | / | / | 3 |
| 18 742 | 99,9 | 19 404 | 99,3 | 22 355 | 99,5 | 21 591 | 99,2 | 20 684 | 99,2 | 20 484 | 99,3 | 4 |
| 15 090 | 80,4 | 15 555 | 79,6 | 17 728 | 78,9 | 17 162 | 78,8 | 16 269 | 78,0 | 16 270 | 78,9 | 5 |
| 14 346 | 76,5 | 15 251 | 78,1 | 17 500 | 77,9 | 17 025 | 78,2 | 16 102 | 77,2 | 16 044 | 77,8 | 6 |
| 12 350 | 65,8 | 12 731 | 65,2 | 14 214 | 63,3 | 13 680 | 62,8 | 12 469 | 59,8 | 12 937 | 62,7 | 7 |
| / | / | / | / | / | / | (989) | (4,5) | 1 095 | 5,3 | 816 | 4,0 | 8 |
| / | / | / | / | / | / | / | / | 127 | 0,6 | / | / | 9 |
| / | / | / | / | / | / | / | / | 77 | 0,4 | (46) | (0,2) | 10 |
| 1 770 | 9,4 | 1 858 | 9,5 | (2 259) | 10,1 | 2 253 | 10,3 | 2 103 | 10,1 | 2 042 | 9,9 | 11 |
| (1 267) | 6,8 | 1 331 | 6,8 | (1 609) | 7,2 | 1 673 | 7,7 | 1 467 | 7,0 | 1 456 | 7,1 | 12 |
| 496 | 2,6 | 509 | 2,6 | 603 | 2,7 | 574 | 2,6 | 521 | 2,5 | 533 | 2,6 | 13 |
| / | / | / | / | / | / | / | / | 115 | 0,6 | (54) | (0,3) | 14 |
| / | / | / | / | / | / | / | / | 358 | 1,7 | / | / | 15 |
| 75 | 0,4 | 153 | 0,8 | 83 | 0,4 | 24 | 0,1 | 356 | 1,7 | 199 | 1,0 | 16 |
| / | / | / | / | (228) | (1,0) | (137) | (0,6) | 167 | 0,8 | / | / | 17 |
| 3 651 | 19,5 | 3 849 | 19,7 | 4 627 | 20,6 | 4 428 | 20,3 | 4 415 | 21,2 | 4 214 | 20,4 | 18 |
| 2 988 | 15,9 | 3 318 | 17,0 | 3 894 | 17,3 | 3 843 | 17,7 | 3 750 | 18,0 | 3 605 | 17,5 | 19 |
| 2 916 | 15,5 | 3 268 | 16,7 | 3 821 | 17,0 | 3 649 | 16,8 | 3 459 | 16,6 | 3 449 | 16,7 | 20 |
| 1 391 | 7,4 | 1 566 | 8,0 | 1 812 | 8,1 | 1 764 | 8,1 | 1 617 | 7,8 | 1 639 | 7,9 | 21 |
| / | / | / | / | / | / | / | / | 12 | 0,1 | / | / | 22 |
| 204 | 1,1 | 223 | 1,1 | 269 | 1,2 | 271 | 1,2 | 242 | 1,2 | 241 | 1,2 | 23 |
| 1 081 | 5,8 | 1 187 | 6,1 | 1 417 | 6,3 | 1 314 | 6,0 | 1 315 | 6,3 | 1 275 | 6,2 | 24 |
| (226) | (1,2) | (276) | 1,4 | 305 | 1,4 | 284 | 1,3 | 270 | 1,3 | 278 | 1,3 | 25 |
| 15 | 0,1 | 15 | 0,1 | 17 | 0,1 | 16 | 0,1 | 15 | 0,1 | 16 | 0,1 | 26 |
| - | - | - | - | - | - | - | - | - | - | - | - | 27 |
| / | / | / | / | / | / | / | / | 291 | 1,4 | (156) | (0,8) | 28 |
| / | / | / | / | - | - | / | / | 151 | 0,7 | / | / | 29 |
| / | / | / | / | / | / | / | / | 23 | 0,1 | / | / | 30 |
| / | / | / | / | / | / | - | - | 26 | 0,1 | / | / | 31 |
| / | / | / | / | / | / | (20) | / | 85 | 0,4 | (46) | (0,2) | 32 |
| - | - | - | - | - | - | - | - | 0 | 0,0 | (0) | (0,0) | 33 |
| / | / | / | / | - | - | / | / | 6 | 0,0 | (2) | (0,0) | 34 |
| (462) | (2,5) | (457) | 2,3 | (675) | 3,0 | (553) | 2,5 | 622 | 3,0 | 553 | 2,7 | 35 |
| (458) | (2,4) | (432) | 2,2 | (649) | 2,9 | 497 | 2,3 | 516 | 2,5 | 495 | 2,4 | 36 |
| (434) | (2,3) | (406) | 2,1 | (624) | 2,8 | 466 | 2,1 | 490 | 2,3 | 469 | 2,3 | 37 |
| (24) | (0,1) | (26) | 0,1 | / | / | 31 | 0,1 | 27 | 0,1 | 27 | 0,1 | 38 |
| - | - | - | - | - | - | - | - | - | - | - | - | 39 |
| / | / | / | / | / | / | / | / | 104 | 0,5 | (56) | (0,3) | 40 |
| / | / | / | / | / | / | (35) | (0,2) | 80 | 0,4 | (42) | (0,2) | 41 |
| / | / | / | / | / | / | / | / | 24 | 0,1 | / | / | 42 |
| - | - | / | / | / | / | / | / | 1 | 0,0 | / | / | 43 |
| / | / | / | / | (58) | (0,3) | (32) | (0,1) | 43 | 0,2 | / | / | 44 |
| / | / | / | / | / | / | / | / | 60 | 0,3 | / | / | 45 |
| / | / | / | / | / | / | / | / | / | / | / | / | 46 |
| / | / | 50 | 0,3 | 52 | (0,2) | 56 | 0,3 | 57 | 0,3 | 53 | 0,3 | 47 |
| / | / | / | / | / | / | (58) | (0,3) | 70 | 0,3 | (55) | (0,3) | 48 |
| 3 673 | (19,6) | 3 981 | 20,4 | 4 742 | 21,1 | 4 609 | 21,2 | 4 582 | 22,0 | 4 362 | 21,1 | 49 |
| 3 591 | 19,1 | 3 823 | 19,6 | 4 579 | 20,4 | 4 234 | 19,4 | 4 075 | 19,5 | 4 054 | 19,6 | 50 |
| 6 413 | 34,2 | 6 806 | 34,8 | (8 257) | 36,7 | 8 091 | 37,2 | 8 381 | 40,2 | 7 695 | 37,3 | 51 |
| 3 886 | 20,7 | 4 258 | 21,8 | 5 124 | 22,8 | 4 776 | 21,9 | 4 553 | 21,8 | 4 531 | 22,0 | 52 |
| 16 470 | 87,8 | 18 587 | 95,1 | 21 644 | 96,3 | 21 360 | 98,1 | 20 433 | 98,0 | 19 940 | 96,6 | 53 |
| 10,69 | | 11,29 | | 13,25 | | 12,81 | | 12,38 | | 12,09 | | 54 |
| 9,29 | | 10,68 | | 12,47 | | 12,56 | | 12,12 | | 11,62 | | 55 |

Entgelt für die geleistete Arbeitszeit (Bruttolohn/Bruttogehalt abzüglich Sonderzahlungen, vermögenswirksame Leistungen, Vergütung geleistet werden.- 4) Unbare individuelle Leistungen, Aktienoptionsprogramme, Belegschaftsaktien, Belegschaftseinrichtungen.- träger oder Bildung von Rückstellungen, um ihren Arbeitnehmern Anspruch auf Sozialleistungen zu sichern.- 7) Arbeitgeberbeiträge nehmer, d. h. ohne Zwischenschaltung eines Versicherungsträgers und ohne Rückstellungen zu bilden.- 9) Beiträge zum U2-Verfahren Schwerbehindertenrecht (Teil 2 SGB IX).- 12) Arbeitskosten insg. abzüglich Bruttolöhne und -gehälter (D.11). Entspricht den Lohn- und Gehaltsfortzahlung, unterstellte Sozialbeiträge zur Alters- und Gesundheitsvorsorge von Beamten, Sozialbeiträge der die geleistete Arbeitszeit.- 15) Gesetzliche Arbeitgeberbeiträge zur Sozialversicherung, Vergütung gesetzlicher Feiertage, Lohnsumme oder die Beschäftigtenzahl.-

| Lfd.Nr. | Schlüssel 1) | Kostenart | 10 und mehr | |
|---------|--------------|--|-------------|-------|
| | | | EUR | % |
| 1 | | Bruttoarbeitskosten insgesamt | 46 604 | 100,0 |
| 2 | D | Nettoarbeitskosten (Bruttoarbeitskosten abzüglich Lohnsubventionen) | 46 500 | 99,8 |
| 3 | D.5 | Lohnsubventionen (dem Arbeitgeber erstattete Lohn- und Gehaltszahlungen) | (103) | (0,2) |
| 4 | D.1 | Arbeitnehmerentgelt | 46 383 | 99,5 |
| 5 | D.11 | Bruttolöhne und -gehälter | 37 352 | 80,1 |
| 6 | D.111 | Bruttolöhne und -gehälter (ohne Auszubildende) | 36 803 | 79,0 |
| 7 | D.11111 | Entgelt für die geleistete Arbeitszeit 2) | 28 368 | 60,9 |
| 8 | D.11112 | Sonderzahlungen insgesamt 3) | 3 112 | 6,7 |
| 9 | | dar.: von persönlichen Leistungen und vom Unternehmenserfolg abhängig | (826) | (1,8) |
| 10 | D.1112 | Leistungen zur Vermögensbildung der Arbeitnehmer | (83) | (0,2) |
| 11 | D.1113 | Vergütung für nicht gearbeitete Tage | 4 959 | 10,6 |
| 12 | | Urlaubsvergütung | 3 690 | 7,9 |
| 13 | | Vergütung gesetzlicher Feiertage | 1 195 | 2,6 |
| 14 | | Vergütung sonstiger betrieblicher oder tariflicher arbeitsfreier Tage | (73) | (0,2) |
| 15 | D.1114 | Sachleistungen 4) | (281) | (0,6) |
| 16 | | dar.: unbare individuelle Leistungen 5) | 245 | 0,5 |
| 17 | D.112 | Bruttolöhne und -gehälter der Auszubildenden | 549 | 1,2 |
| 18 | D.12 | Sozialbeiträge der Arbeitgeber | 9 032 | 19,4 |
| 19 | D.121 | Tatsächliche Sozialbeiträge der Arbeitgeber (ohne Auszubildende) 6) | 7 026 | 15,1 |
| 20 | D.1211 | Gesetzliche Arbeitgeberbeiträge zur Sozialversicherung | 6 598 | 14,2 |
| 21 | | Rentenversicherungsbeiträge | 3 517 | 7,5 |
| 22 | | dar.: Aufstockungsbeiträge zur Rentenversicherung im Rahmen der Altersteilzeit | 124 | 0,3 |
| 23 | | Arbeitslosenversicherungsbeiträge | 553 | 1,2 |
| 24 | | Kranken- und Pflegeversicherungsbeiträge | 2 356 | 5,1 |
| 25 | | Beiträge zur Berufsgenossenschaft | 136 | 0,3 |
| 26 | | Umlage für das Insolvenzgeld | 36 | 0,1 |
| 27 | | Sonstige gesetzliche Aufwendungen 7) | - | - |
| 28 | D.1212 | Aufwendungen für die betriebliche Altersversorgung ohne Entgeltumwandlung | 428 | 0,9 |
| 29 | | Aufwendungen für betriebliche Ruhegeldzusagen | (251) | (0,5) |
| 30 | | Zuwendungen an Pensionskassen | / | / |
| 31 | | Zuwendungen an Unterstützungskassen | (76) | (0,2) |
| 32 | | Beiträge zur Direktversicherung | (69) | (0,1) |
| 33 | | Beiträge an Pensionsfonds | 2 | 0,0 |
| 34 | | Beiträge an den Pensions-Sicherungs-Verein VVaG | (4) | (0,0) |
| 35 | D.122 | Unterstellte Sozialbeiträge der Arbeitgeber (ohne Auszubildende) 8) | 1 875 | 4,0 |
| 36 | D.1221 | Lohn- und Gehaltsfortzahlung | 1 173 | 2,5 |
| 37 | | Lohn- und Gehaltsfortzahlung im Krankheitsfall | 1 118 | 2,4 |
| 38 | | Arbeitgeberzuschüsse zum Mutterschaftsgeld 9) | 55 | 0,1 |
| 39 | D.1222 | Unterstellte Sozialbeiträge zur Alters- und Gesundheitsvorsorge von Beamten | - | - |
| 40 | D.1223 | Zahlungen an aus dem Unternehmen ausscheidende Arbeitnehmer | / | / |
| 41 | | Entlassungsentschädigungen | / | / |
| 42 | | Aufstockungsbeiträge zu Lohn und Gehalt im Rahmen der Altersteilzeit | 294 | 0,6 |
| 43 | D.1224 | Sonstige freiwillige Sozialleistungen der Arbeitgeber | (41) | (0,1) |
| 44 | D.123 | Sozialbeiträge der Arbeitgeber für Auszubildende | (131) | (0,3) |
| 45 | D.2 | Kosten für die berufliche Aus- und Weiterbildung | (159) | (0,3) |
| 46 | D.3 | Sonstige Aufwendungen 10) | / | / |
| 47 | D.4 | Steuern auf die Lohnsumme oder Beschäftigtenzahl 11) | 44 | 0,1 |
| 48 | | Nachrichtlich: | | |
| 49 | | Entgeltumwandlung der Arbeitnehmer für betriebliche Altersversorgung | 283 | 0,6 |
| 50 | | Lohnnebenkosten 12) | 9 252 | 19,9 |
| 51 | | dar.: gesetzliche Lohnnebenkosten 13) | 7 946 | 17,1 |
| 52 | | Personalnebenkosten insgesamt 14) | 18 235 | 39,1 |
| 53 | | dar.: gesetzliche Personalnebenkosten 15) | 9 011 | 19,3 |
| 54 | | Bruttoarbeitskosten je Vollzeiteinheit einschließlich Auszubildende | 43 913 | 94,2 |
| 55 | | Bruttoarbeitskosten je geleistete Stunde der Beschäftigten (ohne Auszubildende) | 27,87 | |
| | | Nettoarbeitskosten je geleistete Stunde der Beschäftigten (einschl. Auszubildende) | 26,30 | |

1) Harmonisierter Schlüssel der statistischen Ämter der Europäischen Union nach Verordnung (EG) 1737/2005.- 2) Laufend gezahltes für nicht gearbeitete Tage, Sachleistungen).- 3) Zahlungen, die im Allgemeinen nicht laufend mit jeder Lohn- und Gehaltszahlung 5) Naturalleistungen, Firmenwagen, Personalrabatte, Job-Tickets und Zinssparnisse.- 6) Zahlungen der Arbeitgeber an Versicherungs zur Winterbeschäftigungs-Umlage nach Winterbeschäftigungs-Verordnung.- 8) Sozialleistungen der Arbeitgeber direkt an ihre Arbeit nach Aufwendungsausgleichsgesetz.- 10) Anwerbungskosten, vom Arbeitgeber gestellte Berufskleidung.- 11) Ausgleichsabgabe nach "indirekten Kosten" der Internationalen Arbeitsorganisation (ILO).- 13) Gesetzliche Arbeitgeberbeiträge zur Sozialversicherung, Arbeitgeber für Auszubildende, Steuern auf die Lohnsumme oder die Beschäftigtenzahl.- 14) Arbeitskosten insg. abzüglich Entgelt für Lohn- und Gehaltsfortzahlung, unterstellte Sozialbeiträge zur Alters- und Gesundheitsvorsorge von Beamten, Steuern auf die

Wirtschaftszweigen und Unternehmensgrößenklassen

Länder

Kommunikation

| Arbeitskosten je Vollzeiteinheit in Unternehmen mit ... Arbeitnehmern | | | | | | | | | | | | Lfd. Nr. |
|---|-------|----------|-------|-----------|-------|-----------|-------|---------------|-------|-------------|-------|-------------|
| davon mit ... bis ... Arbeitnehmern | | | | | | | | | | 50 und mehr | | |
| 10 - 49 | | 50 - 249 | | 250 - 499 | | 500 - 999 | | 1000 und mehr | | | | |
| EUR | % | EUR | % | EUR | % | EUR | % | EUR | % | EUR | % | |
| 41 604 | 100,0 | 42 706 | 100,0 | 44 497 | 100,0 | 47 045 | 100,0 | 51 671 | 100,0 | 47 873 | 100,0 | 1 |
| 41 407 | 99,5 | 42 637 | 99,8 | 43 959 | 98,8 | 47 015 | 99,9 | 51 670 | 100,0 | 47 794 | 99,8 | 2 |
| / | / | / | / | (538) | (1,2) | 30 | 0,1 | / | / | (79) | (0,2) | 3 |
| 41 415 | 99,5 | 42 419 | 99,3 | 44 053 | 99,0 | 46 766 | 99,4 | 51 532 | 99,7 | 47 645 | 99,5 | 4 |
| 34 299 | 82,4 | 34 440 | 80,6 | (35 799) | 80,5 | 37 723 | 80,2 | 40 779 | 78,9 | 38 127 | 79,6 | 5 |
| 33 993 | 81,7 | 34 038 | 79,7 | (35 529) | 79,8 | 37 532 | 79,8 | 39 886 | 77,2 | 37 516 | 78,4 | 6 |
| (27 660) | 66,5 | 25 676 | 60,1 | 26 865 | 60,4 | 27 527 | 58,5 | 30 742 | 59,5 | 28 548 | 59,6 | 7 |
| / | / | / | (8,3) | (3 379) | 7,6 | 4 213 | 9,0 | 3 418 | 6,6 | 3 541 | 7,4 | 8 |
| / | / | / | / | (896) | (2,0) | (818) | 1,7 | (489) | 0,9 | (851) | (1,8) | 9 |
| / | / | / | / | (136) | (0,3) | 160 | 0,3 | 67 | 0,1 | 88 | 0,2 | 10 |
| 4 365 | 10,5 | 4 374 | 10,2 | (4 839) | 10,9 | 5 352 | 11,4 | 5 527 | 10,7 | 5 110 | 10,7 | 11 |
| 3 142 | 7,6 | 3 217 | 7,5 | (3 630) | 8,2 | 3 919 | 8,3 | 4 197 | 8,1 | 3 829 | 8,0 | 12 |
| (1 177) | 2,8 | 1 096 | 2,6 | 1 139 | 2,6 | 1 213 | 2,6 | 1 268 | 2,5 | 1 200 | 2,5 | 13 |
| / | / | / | / | / | / | 220 | 0,5 | 62 | 0,1 | 80 | 0,2 | 14 |
| / | / | / | / | / | (0,7) | (281) | (0,6) | (132) | 0,3 | (229) | (0,5) | 15 |
| 482 | 1,2 | 305 | 0,7 | 249 | 0,6 | 106 | 0,2 | 121 | 0,2 | 185 | 0,4 | 16 |
| / | / | / | / | (270) | (0,6) | 190 | 0,4 | (892) | 1,7 | 611 | 1,3 | 17 |
| 7 116 | 17,1 | (7 979) | 18,7 | 8 254 | 18,6 | 9 043 | 19,2 | 10 753 | 20,8 | 9 518 | 19,9 | 18 |
| 6 090 | 14,6 | 6 182 | 14,5 | 6 526 | 14,7 | 7 014 | 14,9 | 8 081 | 15,6 | 7 263 | 15,2 | 19 |
| 5 807 | 14,0 | 5 924 | 13,9 | 6 404 | 14,4 | 6 603 | 14,0 | 7 417 | 14,4 | 6 798 | 14,2 | 20 |
| 3 006 | 7,2 | 3 134 | 7,3 | 3 383 | 7,6 | 3 497 | 7,4 | 4 023 | 7,8 | 3 646 | 7,6 | 21 |
| / | / | / | / | (74) | (0,2) | 81 | 0,2 | (249) | 0,5 | 154 | 0,3 | 22 |
| 482 | 1,2 | 505 | 1,2 | (533) | 1,2 | 566 | 1,2 | 618 | 1,2 | 571 | 1,2 | 23 |
| (2 164) | 5,2 | 2 104 | 4,9 | 2 297 | 5,2 | 2 313 | 4,9 | 2 618 | 5,1 | 2 405 | 5,0 | 24 |
| / | / | 148 | 0,3 | (156) | (0,4) | 191 | 0,4 | 119 | 0,2 | 139 | 0,3 | 25 |
| 33 | 0,1 | 33 | 0,1 | (34) | 0,1 | 36 | 0,1 | 39 | 0,1 | 36 | 0,1 | 26 |
| - | - | - | - | - | - | - | - | - | - | - | - | 27 |
| / | / | / | / | (122) | (0,3) | 411 | 0,9 | (664) | 1,3 | 465 | 1,0 | 28 |
| / | / | / | / | (78) | (0,2) | / | / | (488) | 0,9 | 292 | 0,6 | 29 |
| / | / | / | / | (2) | (0,0) | 136 | 0,3 | (4) | 0,0 | (25) | (0,1) | 30 |
| / | / | / | / | (19) | (0,0) | 2 | 0,0 | (155) | 0,3 | 82 | 0,2 | 31 |
| / | / | / | / | / | / | 242 | 0,5 | (6) | 0,0 | (58) | (0,1) | 32 |
| - | - | - | - | - | - | - | - | (6) | 0,0 | 3 | 0,0 | 33 |
| / | / | / | / | / | / | 3 | 0,0 | (5) | 0,0 | (5) | 0,0 | 34 |
| / | / | / | / | (1 663) | 3,7 | 1 986 | 4,2 | (2 464) | 4,8 | (2 110) | 4,4 | 35 |
| / | / | 937 | 2,2 | (1 134) | 2,5 | 1 436 | 3,1 | 1 445 | 2,8 | 1 268 | 2,6 | 36 |
| / | / | 883 | 2,1 | (1 081) | 2,4 | 1 380 | 2,9 | 1 387 | 2,7 | 1 212 | 2,5 | 37 |
| (52) | (0,1) | (55) | 0,1 | (52) | 0,1 | 56 | 0,1 | 58 | 0,1 | 56 | 0,1 | 38 |
| - | - | - | - | - | - | - | - | - | - | - | - | 39 |
| / | / | / | / | / | (1,0) | 540 | 1,1 | (937) | 1,8 | / | / | 40 |
| / | / | / | / | / | / | (372) | (0,8) | (357) | 0,7 | / | / | 41 |
| / | / | (149) | (0,3) | (134) | (0,3) | 169 | 0,4 | (580) | 1,1 | 366 | 0,8 | 42 |
| / | / | / | / | (71) | (0,2) | / | / | (82) | (0,2) | (51) | (0,1) | 43 |
| / | / | / | / | (65) | 0,1 | 43 | 0,1 | (208) | 0,4 | 145 | 0,3 | 44 |
| / | / | (220) | (0,5) | (338) | (0,8) | 229 | 0,5 | (90) | 0,2 | 168 | 0,4 | 45 |
| / | / | / | / | / | / | 6 | 0,0 | / | / | (14) | (0,0) | 46 |
| / | (0,1) | 53 | 0,1 | (52) | (0,1) | 44 | 0,1 | 41 | 0,1 | 46 | 0,1 | 47 |
| / | / | (254) | (0,6) | (387) | 0,9 | 373 | 0,8 | (293) | 0,6 | 301 | 0,6 | 48 |
| 7 305 | 17,6 | (8 267) | 19,4 | 8 698 | 19,5 | 9 323 | 19,8 | 10 892 | 21,1 | 9 746 | 20,4 | 49 |
| 6 724 | 16,2 | 7 016 | 16,4 | 7 654 | 17,2 | 8 127 | 17,3 | 9 111 | 17,6 | 8 257 | 17,2 | 50 |
| 13 944 | 33,5 | (17 030) | 39,9 | (17 631) | 39,6 | 19 518 | 41,5 | 20 928 | 40,5 | 19 325 | 40,4 | 51 |
| 7 825 | 18,8 | 8 010 | 18,8 | 8 729 | 19,6 | 9 297 | 19,8 | 10 170 | 19,7 | 9 312 | 19,5 | 52 |
| (40 063) | 96,3 | 40 835 | 95,6 | 43 544 | 97,9 | 46 348 | 98,5 | 46 979 | 90,9 | 44 865 | 93,7 | 53 |
| 23,78 | | 24,93 | | (27,00) | | 29,02 | | 31,77 | | 28,97 | | 54 |
| (22,79) | | 23,81 | | (26,10) | | 28,58 | | 29,11 | | 27,22 | | 55 |

Entgelt für die geleistete Arbeitszeit (Bruttolohn/Bruttogehalt abzüglich Sonderzahlungen, vermögenswirksame Leistungen, Vergütung geleistet werden.- 4) Unbare individuelle Leistungen, Aktienoptionsprogramme, Belegschaftsaktien, Belegschaftseinrichtungen.- träger oder Bildung von Rückstellungen, um ihren Arbeitnehmern Anspruch auf Sozialleistungen zu sichern.- 7) Arbeitgeberbeiträge nehmer, d. h. ohne Zwischenschaltung eines Versicherungsträgers und ohne Rückstellungen zu bilden.- 9) Beiträge zum U2-Verfahren Schwerbehindertenrecht (Teil 2 SGB IX).- 12) Arbeitskosten insg. abzüglich Bruttolöhne und -gehälter (D.11). Entspricht den Lohn- und Gehaltsfortzahlung, unterstellte Sozialbeiträge zur Alters- und Gesundheitsvorsorge von Beamten, Sozialbeiträge der die geleistete Arbeitszeit.- 15) Gesetzliche Arbeitgeberbeiträge zur Sozialversicherung, Vergütung gesetzlicher Feiertage, Lohnsumme oder die Beschäftigtenzahl.-

| Lfd.Nr. | Schlüssel 1) | Kostenart | 10 und mehr | |
|---------|--------------|--|-------------|-------|
| | | | EUR | % |
| 1 | | B r u t t o a r b e i t s k o s t e n i n s g e s a m t | / | 100,0 |
| 2 | D | Nettoarbeitskosten (Bruttoarbeitskosten abzüglich Lohnsubventionen) | / | 99,9 |
| 3 | D.5 | Lohnsubventionen (dem Arbeitgeber erstattete Lohn- und Gehaltszahlungen) | / | / |
| 4 | D.1 | Arbeitnehmerentgelt | / | 99,4 |
| 5 | D.11 | Bruttolöhne und -gehälter | / | 80,7 |
| 6 | D.111 | Bruttolöhne und -gehälter (ohne Auszubildende) | / | 79,8 |
| 7 | D.11111 | Entgelt für die geleistete Arbeitszeit 2) | / | 59,1 |
| 8 | D.11112 | Sonderzahlungen insgesamt 3) | / | 8,7 |
| 9 | | dar.: von persönlichen Leistungen und vom Unternehmenserfolg abhängig | / | (1,7) |
| 10 | D.1112 | Leistungen zur Vermögensbildung der Arbeitnehmer | / | 0,4 |
| 11 | D.1113 | Vergütung für nicht gearbeitete Tage | / | 11,2 |
| 12 | | Urlaubsvergütung | / | 8,3 |
| 13 | | Vergütung gesetzlicher Feiertage | / | 2,6 |
| 14 | | Vergütung sonstiger betrieblicher oder tariflicher arbeitsfreier Tage | / | 0,3 |
| 15 | D.1114 | Sachleistungen 4) | / | (0,5) |
| 16 | | dar.: unbare individuelle Leistungen 5) | 119 | 0,3 |
| 17 | D.112 | Bruttolöhne und -gehälter der Auszubildenden | / | (0,9) |
| 18 | D.12 | Sozialbeiträge der Arbeitgeber | / | 18,7 |
| 19 | D.121 | Tatsächliche Sozialbeiträge der Arbeitgeber (ohne Auszubildende) 6) | (6 201) | 14,5 |
| 20 | D.1211 | Gesetzliche Arbeitgeberbeiträge zur Sozialversicherung | (5 967) | 14,0 |
| 21 | | Rentenversicherungsbeiträge | (3 159) | 7,4 |
| 22 | | dar.: Aufstockungsbeiträge zur Rentenversicherung im Rahmen der Altersteilzeit | / | 0,2 |
| 23 | | Arbeitslosenversicherungsbeiträge | / | 1,2 |
| 24 | | Kranken- und Pflegeversicherungsbeiträge | (2 076) | 4,9 |
| 25 | | Beiträge zur Berufsgenossenschaft | (208) | 0,5 |
| 26 | | Umlage für das Insolvenzgeld | / | 0,1 |
| 27 | | Sonstige gesetzliche Aufwendungen 7) | - | - |
| 28 | D.1212 | Aufwendungen für die betriebliche Altersversorgung ohne Entgeltumwandlung | / | 0,5 |
| 29 | | Aufwendungen für betriebliche Ruhegeldzusagen | / | / |
| 30 | | Zuwendungen an Pensionskassen | / | 0,2 |
| 31 | | Zuwendungen an Unterstützungskassen | / | / |
| 32 | | Beiträge zur Direktversicherung | / | 0,3 |
| 33 | | Beiträge an Pensionsfonds | - | - |
| 34 | | Beiträge an den Pensions-Sicherungs-Verein VVaG | / | / |
| 35 | D.122 | Unterstellte Sozialbeiträge der Arbeitgeber (ohne Auszubildende) 8) | / | 4,0 |
| 36 | D.1221 | Lohn- und Gehaltsfortzahlung | / | 2,5 |
| 37 | | Lohn- und Gehaltsfortzahlung im Krankheitsfall | / | 2,4 |
| 38 | | Arbeitgeberzuschüsse zum Mutterschaftsgeld 9) | / | 0,1 |
| 39 | D.1222 | Unterstellte Sozialbeiträge zur Alters- und Gesundheitsvorsorge von Beamten | - | - |
| 40 | D.1223 | Zahlungen an aus dem Unternehmen ausscheidende Arbeitnehmer | / | (1,4) |
| 41 | | Entlassungsentschädigungen | / | / |
| 42 | | Aufstockungsbeiträge zu Lohn und Gehalt im Rahmen der Altersteilzeit | / | 0,6 |
| 43 | D.1224 | Sonstige freiwillige Sozialleistungen der Arbeitgeber | / | / |
| 44 | D.123 | Sozialbeiträge der Arbeitgeber für Auszubildende | / | (0,2) |
| 45 | D.2 | Kosten für die berufliche Aus- und Weiterbildung | / | (0,5) |
| 46 | D.3 | Sonstige Aufwendungen 10) | / | / |
| 47 | D.4 | Steuern auf die Lohnsumme oder Beschäftigtenzahl 11) | / | 0,1 |
| 48 | | Nachrichtlich: | | |
| 49 | | Entgeltumwandlung der Arbeitnehmer für betriebliche Altersversorgung | / | 0,8 |
| 50 | | Lohnnebenkosten 12) | / | 19,3 |
| 51 | | dar.: gesetzliche Lohnnebenkosten 13) | (7 148) | 16,8 |
| 52 | | Personalnebenkosten insgesamt 14) | / | 40,9 |
| 53 | | dar.: gesetzliche Personalnebenkosten 15) | (8 158) | 19,1 |
| 54 | | Bruttoarbeitskosten je Vollzeiteinheit einschließlich Auszubildende | (41 332) | 96,9 |
| 55 | | Bruttoarbeitskosten je geleistete Stunde der Beschäftigten (ohne Auszubildende) | / | / |
| | | Nettoarbeitskosten je geleistete Stunde der Beschäftigten (einschl. Auszubildende) | / | / |

1) Harmonisierter Schlüssel der statistischen Ämter der Europäischen Union nach Verordnung (EG) 1737/2005.- 2) Laufend gezahltes für nicht gearbeitete Tage, Sachleistungen).- 3) Zahlungen, die im Allgemeinen nicht laufend mit jeder Lohn- und Gehaltszahlung 5) Naturalleistungen, Firmenwagen, Personalrabatte, Job-Tickets und Zinssparnisse.- 6) Zahlungen der Arbeitgeber an Versicherungs zur Winterbeschäftigungs-Umlage nach Winterbeschäftigungs-Verordnung.- 8) Sozialleistungen der Arbeitgeber direkt an ihre Arbeit nach Aufwendungsausgleichsgesetz.- 10) Anwerbekosten, vom Arbeitgeber gestellte Berufskleidung.- 11) Ausgleichsabgabe nach "indirekten Kosten" der Internationalen Arbeitsorganisation (ILO).- 13) Gesetzliche Arbeitgeberbeiträge zur Sozialversicherung, Arbeitgeber für Auszubildende, Steuern auf die Lohnsumme oder die Beschäftigtenzahl.- 14) Arbeitskosten insg. abzüglich Entgelt für Lohn- und Gehaltsfortzahlung, unterstellte Sozialbeiträge zur Alters- und Gesundheitsvorsorge von Beamten, Steuern auf die

| Arbeitskosten je Vollzeiteinheit in Unternehmen mit ... Arbeitnehmern | | | | | | | | | | | | Lfd. Nr. |
|---|-------|----------|-------|-----------|-------|-----------|-------|---------------|--------|-------------|-------|-------------|
| davon mit ... bis ... Arbeitnehmern | | | | | | | | | | 50 und mehr | | |
| 10 - 49 | | 50 - 249 | | 250 - 499 | | 500 - 999 | | 1000 und mehr | | | | |
| EUR | % | EUR | % | EUR | % | EUR | % | EUR | % | EUR | % | |
| (38 391) | 100,0 | 49 730 | 100,0 | / | 100,0 | 56 628 | 100,0 | / | 100,0 | / | 100,0 | 1 |
| (38 179) | 99,4 | 49 684 | 99,9 | / | 100,0 | 56 618 | 100,0 | / | 100,0 | / | 100,0 | 2 |
| / | / | / | / | / | / | 10 | 0,0 | - | - | / | (0,0) | 3 |
| (38 106) | 99,3 | 49 179 | 98,9 | / | 99,8 | 56 433 | 99,7 | / | 100,0 | / | 99,4 | 4 |
| (30 955) | 80,6 | 40 043 | 80,5 | / | 81,0 | 45 725 | 80,7 | / | 79,4 | / | 80,7 | 5 |
| (30 502) | 79,4 | 39 534 | 79,5 | / | 79,9 | 45 433 | 80,2 | / | 79,2 | / | 79,8 | 6 |
| (23 963) | 62,4 | 29 001 | 58,3 | / | 59,2 | 32 636 | 57,6 | / | 69,6 | / | 58,6 | 7 |
| / | / | (4 801) | 9,7 | / | (9,2) | 5 093 | 9,0 | / | / | / | 9,0 | 8 |
| / | / | (1 594) | (3,2) | / | (0,5) | 257 | 0,5 | / | / | / | 1,6 | 9 |
| / | / | (174) | (0,3) | / | (0,4) | 268 | 0,5 | / | / | / | 0,4 | 10 |
| (4 003) | 10,4 | 5 402 | 10,9 | / | 10,7 | 6 982 | 12,3 | / | / | / | 11,3 | 11 |
| (2 951) | 7,7 | 4 085 | 8,2 | / | 8,1 | 5 081 | 9,0 | / | / | / | 8,4 | 12 |
| 1 022 | 2,7 | 1 249 | 2,5 | / | 2,5 | 1 489 | 2,6 | / | 2,7 | / | 2,6 | 13 |
| / | / | (68) | (0,1) | / | (0,0) | 412 | 0,7 | / | / | / | 0,3 | 14 |
| / | / | / | / | / | 0,3 | 454 | 0,8 | / | / | / | 0,5 | 15 |
| 273 | 0,7 | 148 | 0,3 | 116 | 0,2 | 69 | 0,1 | 30 | 0,4 | 97 | 0,2 | 16 |
| / | / | / | (1,0) | / | 1,2 | 291 | 0,5 | / | / | / | (0,8) | 17 |
| (7 151) | 18,6 | 9 136 | 18,4 | / | 18,7 | 10 708 | 18,9 | / | 20,5 | / | 18,7 | 18 |
| 5 566 | 14,5 | 6 937 | 13,9 | / | 14,6 | 8 383 | 14,8 | / | (18,5) | / | 14,5 | 19 |
| 5 502 | 14,3 | 6 733 | 13,5 | / | 14,6 | 7 764 | 13,7 | / | (18,3) | / | 14,0 | 20 |
| 2 894 | 7,5 | 3 575 | 7,2 | / | 7,6 | 4 153 | 7,3 | / | 9,6 | / | 7,4 | 21 |
| / | / | (98) | (0,2) | / | (0,3) | 136 | 0,2 | / | / | / | 0,2 | 22 |
| (453) | 1,2 | 573 | 1,2 | / | 1,2 | 668 | 1,2 | / | / | / | 1,1 | 23 |
| 1 950 | 5,1 | 2 307 | 4,6 | / | 5,3 | 2 623 | 4,6 | / | (7,4) | / | 4,8 | 24 |
| (176) | 0,5 | 240 | 0,5 | / | 0,5 | 277 | 0,5 | (50) | / | / | 0,5 | 25 |
| (30) | 0,1 | 38 | 0,1 | / | 0,1 | 44 | 0,1 | / | 0,1 | / | 0,1 | 26 |
| - | - | - | - | - | - | - | - | - | - | - | - | 27 |
| / | / | / | (0,4) | / | / | 619 | 1,1 | / | / | / | 0,6 | 28 |
| / | / | / | / | / | / | 102 | 0,2 | / | / | / | (0,1) | 29 |
| / | / | / | / | / | (0,0) | 286 | 0,5 | / | / | / | 0,2 | 30 |
| / | / | - | - | - | - | - | - | / | / | / | 0,0 | 31 |
| / | / | (199) | (0,4) | / | / | 226 | 0,4 | / | / | / | 0,3 | 32 |
| - | - | - | - | - | - | - | - | - | - | - | - | 33 |
| / | / | / | / | / | / | 5 | 0,0 | - | - | / | / | 34 |
| / | / | (2 082) | 4,2 | / | 3,8 | 2 262 | 4,0 | / | / | / | 4,0 | 35 |
| (799) | (2,1) | 1 167 | 2,3 | / | 2,7 | 1 594 | 2,8 | / | / | / | 2,6 | 36 |
| (750) | (2,0) | 1 104 | 2,2 | / | 2,6 | 1 529 | 2,7 | / | / | / | 2,5 | 37 |
| (49) | (0,1) | 63 | 0,1 | / | 0,1 | 65 | 0,1 | / | / | / | 0,1 | 38 |
| - | - | - | - | - | - | - | - | - | - | - | - | 39 |
| / | / | (906) | (1,8) | / | 1,0 | 655 | 1,2 | / | / | / | 1,4 | 40 |
| / | / | (394) | (0,8) | / | (0,5) | 380 | 0,7 | / | / | / | 0,7 | 41 |
| / | / | (512) | (1,0) | / | (0,5) | 276 | 0,5 | / | / | / | 0,7 | 42 |
| / | / | (9) | (0,0) | / | / | 13 | 0,0 | / | / | / | / | 43 |
| / | / | / | (0,2) | / | 0,3 | 63 | 0,1 | / | / | / | (0,2) | 44 |
| / | / | / | (1,0) | / | (0,1) | 150 | 0,3 | - | - | / | (0,5) | 45 |
| / | / | (3) | (0,0) | / | (0,1) | 10 | 0,0 | - | - | / | 0,0 | 46 |
| / | / | 34 | 0,1 | / | (0,1) | 34 | 0,1 | / | / | / | 0,1 | 47 |
| / | / | (418) | (0,8) | / | (1,1) | 537 | 0,9 | / | / | / | 0,9 | 48 |
| (7 436) | 19,4 | 9 687 | 19,5 | / | 19,0 | 10 903 | 19,3 | / | 20,6 | / | 19,3 | 49 |
| 6 428 | 16,7 | 8 051 | 16,2 | / | 17,6 | 9 455 | 16,7 | / | 20,0 | / | 16,8 | 50 |
| (14 428) | 37,6 | 20 729 | 41,7 | / | 40,8 | 23 992 | 42,4 | / | 30,4 | / | 41,4 | 51 |
| 7 341 | 19,1 | 9 183 | 18,5 | / | 19,9 | 10 881 | 19,2 | / | 22,6 | / | 19,1 | 52 |
| (36 578) | 95,3 | 47 442 | 95,4 | / | 96,9 | 55 521 | 98,0 | / | 99,5 | / | 97,2 | 53 |
| (22,51) | | 30,64 | | / | | 36,74 | | / | | / | | 54 |
| (21,33) | | 29,21 | | / | | 36,02 | | / | | / | | 55 |

Entgelt für die geleistete Arbeitszeit (Bruttolohn/Bruttogehalt abzüglich Sonderzahlungen, vermögenswirksame Leistungen, Vergütung geleistet werden.- 4) Unbare individuelle Leistungen, Aktienoptionsprogramme, Belegschaftsaktien, Belegschaftseinrichtungen.- Träger oder Bildung von Rückstellungen, um ihren Arbeitnehmern Anspruch auf Sozialleistungen zu sichern.- 7) Arbeitgeberbeiträge nehmer, d. h. ohne Zwischenschaltung eines Versicherungsträgers und ohne Rückstellungen zu bilden.- 9) Beiträge zum U2-Verfahren Schwerbehindertenrecht (Teil 2 SGB IX).- 12) Arbeitskosten insg. abzüglich Bruttolöhne und -gehälter (D.11). Entspricht den Lohn- und Gehaltsfortzahlung, unterstellte Sozialbeiträge zur Alters- und Gesundheitsvorsorge von Beamten, Sozialbeiträge der die geleistete Arbeitszeit.- 15) Gesetzliche Arbeitgeberbeiträge zur Sozialversicherung, Vergütung gesetzlicher Feiertage, Lohnsumme oder die Beschäftigtenzahl.-

| Lfd.Nr. | Schlüssel 1) | Kostenart | 10 und mehr | |
|---------|--------------|--|-------------|-------|
| | | | EUR | % |
| 1 | | Bruttoarbeitskosten insgesamt | 37 433 | 100,0 |
| 2 | D | Nettoarbeitskosten (Bruttoarbeitskosten abzüglich Lohnsubventionen) | 37 367 | 99,8 |
| 3 | D.5 | Lohnsubventionen (dem Arbeitgeber erstattete Lohn- und Gehaltszahlungen) | / | / |
| 4 | D.1 | Arbeitnehmerentgelt | 37 302 | 99,7 |
| 5 | D.11 | Bruttolöhne und -gehälter | 31 037 | 82,9 |
| 6 | D.111 | Bruttolöhne und -gehälter (ohne Auszubildende) | 30 835 | 82,4 |
| 7 | D.11111 | Entgelt für die geleistete Arbeitszeit 2) | 24 122 | 64,4 |
| 8 | D.11112 | Sonderzahlungen insgesamt 3) | (2 724) | (7,3) |
| 9 | | dar.: von persönlichen Leistungen und vom Unternehmenserfolg abhängig | (2 017) | (5,4) |
| 10 | D.1112 | Leistungen zur Vermögensbildung der Arbeitnehmer | (12) | (0,0) |
| 11 | D.1113 | Vergütung für nicht gearbeitete Tage | (3 793) | 10,1 |
| 12 | | Urlaubsvergütung | (2 759) | 7,4 |
| 13 | | Vergütung gesetzlicher Feiertage | 972 | 2,6 |
| 14 | | Vergütung sonstiger betrieblicher oder tariflicher arbeitsfreier Tage | (63) | (0,2) |
| 15 | D.1114 | Sachleistungen 4) | / | / |
| 16 | | dar.: unbare individuelle Leistungen 5) | 138 | 0,4 |
| 17 | D.112 | Bruttolöhne und -gehälter der Auszubildenden | / | / |
| 18 | D.12 | Sozialbeiträge der Arbeitgeber | 6 265 | 16,7 |
| 19 | D.121 | Tatsächliche Sozialbeiträge der Arbeitgeber (ohne Auszubildende) 6) | 5 485 | 14,7 |
| 20 | D.1211 | Gesetzliche Arbeitgeberbeiträge zur Sozialversicherung | 5 146 | 13,7 |
| 21 | | Rentenversicherungsbeiträge | 2 659 | 7,1 |
| 22 | | dar.: Aufstockungsbeiträge zur Rentenversicherung im Rahmen der Altersteilzeit | (1) | (0,0) |
| 23 | | Arbeitslosenversicherungsbeiträge | 392 | 1,0 |
| 24 | | Kranken- und Pflegeversicherungsbeiträge | 1 894 | 5,1 |
| 25 | | Beiträge zur Berufsgenossenschaft | / | / |
| 26 | | Umlage für das Insolvenzgeld | 30 | 0,1 |
| 27 | | Sonstige gesetzliche Aufwendungen 7) | - | - |
| 28 | D.1212 | Aufwendungen für die betriebliche Altersversorgung ohne Entgeltumwandlung | (339) | (0,9) |
| 29 | | Aufwendungen für betriebliche Ruhegeldzusagen | (282) | (0,8) |
| 30 | | Zuwendungen an Pensionskassen | / | / |
| 31 | | Zuwendungen an Unterstützungskassen | / | / |
| 32 | | Beiträge zur Direktversicherung | / | / |
| 33 | | Beiträge an Pensionsfonds | - | - |
| 34 | | Beiträge an den Pensions-Sicherungs-Verein VVaG | (20) | (0,1) |
| 35 | D.122 | Unterstellte Sozialbeiträge der Arbeitgeber (ohne Auszubildende) 8) | 730 | 1,9 |
| 36 | D.1221 | Lohn- und Gehaltsfortzahlung | 705 | 1,9 |
| 37 | | Lohn- und Gehaltsfortzahlung im Krankheitsfall | 666 | 1,8 |
| 38 | | Arbeitgeberzuschüsse zum Mutterschaftsgeld 9) | 39 | 0,1 |
| 39 | D.1222 | Unterstellte Sozialbeiträge zur Alters- und Gesundheitsvorsorge von Beamten | - | - |
| 40 | D.1223 | Zahlungen an aus dem Unternehmen ausscheidende Arbeitnehmer | (25) | (0,1) |
| 41 | | Entlassungsentschädigungen | (23) | (0,1) |
| 42 | | Aufstockungsbeiträge zu Lohn und Gehalt im Rahmen der Altersteilzeit | (2) | (0,0) |
| 43 | D.1224 | Sonstige freiwillige Sozialleistungen der Arbeitgeber | - | - |
| 44 | D.123 | Sozialbeiträge der Arbeitgeber für Auszubildende | / | / |
| 45 | D.2 | Kosten für die berufliche Aus- und Weiterbildung | (57) | (0,2) |
| 46 | D.3 | Sonstige Aufwendungen 10) | / | / |
| 47 | D.4 | Steuern auf die Lohnsumme oder Beschäftigtenzahl 11) | (66) | (0,2) |
| 48 | | Nachrichtlich: | | |
| 49 | | Entgeltumwandlung der Arbeitnehmer für betriebliche Altersversorgung | / | / |
| 50 | | Lohnnebenkosten 12) | 6 396 | 17,1 |
| 51 | | dar.: gesetzliche Lohnnebenkosten 13) | 5 967 | 15,9 |
| 52 | | Personalnebenkosten insgesamt 14) | 13 311 | 35,6 |
| 53 | | dar.: gesetzliche Personalnebenkosten 15) | 6 888 | 18,4 |
| 54 | | Bruttoarbeitskosten je Vollzeiteinheit einschließlich Auszubildende | 36 500 | 97,5 |
| 55 | | Bruttoarbeitskosten je geleistete Stunde der Beschäftigten (ohne Auszubildende) | 21,04 | |
| | | Nettoarbeitskosten je geleistete Stunde der Beschäftigten (einschl. Auszubildende) | 20,49 | |

1) Harmonisierter Schlüssel der statistischen Ämter der Europäischen Union nach Verordnung (EG) 1737/2005.- 2) Laufend gezahltes für nicht gearbeitete Tage, Sachleistungen).- 3) Zahlungen, die im Allgemeinen nicht laufend mit jeder Lohn- und Gehaltszahlung 5) Naturalleistungen, Firmenwagen, Personalrabatte, Job-Tickets und Zinssparnisse.- 6) Zahlungen der Arbeitgeber an Versicherungs zur Winterbeschäftigungs-Umlage nach Winterbeschäftigungs-Verordnung.- 8) Sozialleistungen der Arbeitgeber direkt an ihre Arbeit nach Aufwendungsausgleichsgesetz.- 10) Anwerbskosten, vom Arbeitgeber gestellte Berufskleidung.- 11) Ausgleichsabgabe nach "indirekten Kosten" der Internationalen Arbeitsorganisation (ILO).- 13) Gesetzliche Arbeitgeberbeiträge zur Sozialversicherung, Arbeitgeber für Auszubildende, Steuern auf die Lohnsumme oder die Beschäftigtenzahl.- 14) Arbeitskosten insg. abzüglich Entgelt für Lohn- und Gehaltsfortzahlung, unterstellte Sozialbeiträge zur Alters- und Gesundheitsvorsorge von Beamten, Steuern auf die

Wirtschaftszweigen und Unternehmensgrößenklassen

Länder

programmen, Kinos, Tonstudios und Verlegen von Musik

| Arbeitskosten je Vollzeiteinheit in Unternehmen mit ... Arbeitnehmern | | | | | | | | | | | | Lfd. Nr. |
|---|-------|----------|-------|-----------|---|-----------|---|---------------|---|-------------|-------|-------------|
| davon mit ... bis ... Arbeitnehmern | | | | | | | | | | 50 und mehr | | |
| 10 - 49 | | 50 - 249 | | 250 - 499 | | 500 - 999 | | 1000 und mehr | | | | |
| EUR | % | EUR | % | EUR | % | EUR | % | EUR | % | EUR | % | |
| (39 167) | 100,0 | (46 815) | 100,0 | . | . | . | . | . | . | 36 767 | 100,0 | 1 |
| (39 132) | 99,9 | (46 699) | 99,8 | . | . | . | . | . | . | 36 689 | 99,8 | 2 |
| / | / | / | / | - | - | - | - | . | . | / | / | 3 |
| (39 072) | 99,8 | (46 629) | 99,6 | . | . | . | . | . | . | 36 623 | 99,6 | 4 |
| (32 894) | 84,0 | (38 868) | 83,0 | . | . | . | . | . | . | 30 325 | 82,5 | 5 |
| (32 692) | 83,5 | (38 569) | 82,4 | . | . | . | . | . | . | 30 122 | 81,9 | 6 |
| (26 262) | 67,1 | (29 188) | 62,3 | . | . | . | . | . | . | (23 300) | 63,4 | 7 |
| / | (4,0) | / | / | - | - | - | - | . | . | / | (8,6) | 8 |
| / | / | / | / | - | - | - | - | . | . | / | (6,7) | 9 |
| / | / | / | / | - | - | - | - | . | . | / | / | 10 |
| (4 386) | 11,2 | (4 566) | 9,8 | . | . | . | . | . | . | (3 565) | 9,7 | 11 |
| / | (8,3) | (3 287) | 7,0 | . | . | . | . | . | . | (2 577) | 7,0 | 12 |
| (1 101) | 2,8 | (1 176) | 2,5 | . | . | . | . | . | . | 922 | 2,5 | 13 |
| / | / | / | / | - | - | - | - | . | . | (66) | / | 14 |
| / | / | / | / | - | - | - | - | . | . | (76) | / | 15 |
| 389 | 1,0 | 48 | 0,1 | - | - | - | - | . | . | 42 | 0,1 | 16 |
| / | / | / | / | - | - | - | - | . | . | / | / | 17 |
| 6 178 | 15,8 | (7 760) | 16,6 | . | . | . | . | . | . | 6 298 | 17,1 | 18 |
| 5 388 | 13,8 | (6 774) | 14,5 | . | . | . | . | . | . | 5 522 | 15,0 | 19 |
| 5 328 | 13,6 | (6 090) | 13,0 | . | . | . | . | . | . | 5 076 | 13,8 | 20 |
| (2 784) | 7,1 | (3 122) | 6,7 | . | . | . | . | . | . | 2 611 | 7,1 | 21 |
| - | - | / | / | - | - | - | - | - | - | / | / | 22 |
| (439) | 1,1 | (482) | 1,0 | . | . | . | . | . | . | (374) | 1,0 | 23 |
| 1 923 | 4,9 | (2 210) | 4,7 | . | . | . | . | . | . | 1 884 | 5,1 | 24 |
| (152) | 0,4 | / | / | . | . | . | . | . | . | / | / | 25 |
| (31) | 0,1 | (37) | 0,1 | . | . | . | . | . | . | 29 | 0,1 | 26 |
| - | - | - | - | - | - | - | - | - | - | - | - | 27 |
| / | / | / | / | - | - | . | . | - | - | / | (1,2) | 28 |
| / | / | / | / | - | - | - | - | - | - | / | / | 29 |
| / | / | / | / | - | - | . | . | - | - | / | / | 30 |
| / | / | / | / | - | - | - | - | - | - | / | / | 31 |
| / | / | / | / | - | - | - | - | - | - | / | / | 32 |
| - | - | - | - | - | - | - | - | - | - | - | - | 33 |
| / | / | / | / | - | - | - | - | - | - | / | / | 34 |
| (745) | (1,9) | (908) | 1,9 | . | . | . | . | . | . | (724) | 2,0 | 35 |
| (745) | (1,9) | (900) | 1,9 | . | . | . | . | . | . | (690) | 1,9 | 36 |
| (702) | (1,8) | (854) | 1,8 | . | . | . | . | . | . | (652) | 1,8 | 37 |
| (42) | 0,1 | (46) | 0,1 | . | . | . | . | . | . | (37) | 0,1 | 38 |
| - | - | - | - | - | - | - | - | - | - | - | - | 39 |
| - | - | / | / | - | - | - | - | . | . | / | / | 40 |
| - | - | / | / | - | - | - | - | . | . | / | / | 41 |
| - | - | / | / | - | - | - | - | - | - | / | / | 42 |
| - | - | - | - | - | - | - | - | - | - | - | - | 43 |
| / | / | / | / | - | - | - | - | . | . | / | / | 44 |
| / | / | / | / | - | - | - | - | - | - | / | (0,2) | 45 |
| / | / | / | / | - | - | - | - | . | . | / | / | 46 |
| / | / | (79) | 0,2 | . | . | . | . | . | . | 71 | 0,2 | 47 |
| / | / | / | / | - | - | . | . | . | . | / | / | 48 |
| 6 273 | 16,0 | (7 947) | 17,0 | . | . | . | . | . | . | 6 443 | 17,5 | 49 |
| 6 171 | 15,8 | (7 146) | 15,3 | . | . | . | . | . | . | 5 889 | 16,0 | 50 |
| (12 905) | 32,9 | (17 626) | 37,7 | . | . | . | . | . | . | 13 467 | 36,6 | 51 |
| 7 227 | 18,5 | (8 245) | 17,6 | . | . | . | . | . | . | 6 758 | 18,4 | 52 |
| (37 690) | 96,2 | (45 418) | 97,0 | . | . | . | . | . | . | 36 035 | 98,0 | 53 |
| (22,46) | | (25,57) | | . | . | . | . | . | . | 20,51 | | 54 |
| (21,59) | | (24,79) | | . | . | . | . | . | . | 20,07 | | 55 |

Entgelt für die geleistete Arbeitszeit (Bruttolohn/Bruttogehalt abzüglich Sonderzahlungen, vermögenswirksame Leistungen, Vergütung geleistet werden.- 4) Unbare individuelle Leistungen, Aktienoptionsprogramme, Belegschaftsaktien, Belegschaftseinrichtungen.- träger oder Bildung von Rückstellungen, um ihren Arbeitnehmern Anspruch auf Sozialleistungen zu sichern.- 7) Arbeitgeberbeiträge nehmer, d. h. ohne Zwischenschaltung eines Versicherungsträgers und ohne Rückstellungen zu bilden.- 9) Beiträge zum U2-Verfahren Schwerbehindertenrecht (Teil 2 SGB IX).- 12) Arbeitskosten insg. abzüglich Bruttolöhne und -gehälter (D.11). Entspricht den Lohn- und Gehaltsfortzahlung, unterstellte Sozialbeiträge zur Alters- und Gesundheitsvorsorge von Beamten, Sozialbeiträge der die geleistete Arbeitszeit.- 15) Gesetzliche Arbeitgeberbeiträge zur Sozialversicherung, Vergütung gesetzlicher Feiertage, Lohnsumme oder die Beschäftigtenzahl.-

| Lfd.Nr. | Schlüssel 1) | Kostenart | 10 und mehr | |
|---------|--------------|--|-------------|-------|
| | | | EUR | % |
| | | | | |
| 1 | | Bruttoarbeitskosten insgesamt | 64 530 | 100,0 |
| 2 | D | Nettoarbeitskosten (Bruttoarbeitskosten abzüglich Lohnsubventionen) | 64 515 | 100,0 |
| 3 | D.5 | Lohnsubventionen (dem Arbeitgeber erstattete Lohn- und Gehaltszahlungen) | / | / |
| 4 | D.1 | Arbeitnehmerentgelt | 64 061 | 99,3 |
| 5 | D.11 | Bruttolöhne und -gehälter | 50 493 | 78,2 |
| 6 | D.111 | Bruttolöhne und -gehälter (ohne Auszubildende) | 50 124 | 77,7 |
| 7 | D.11111 | Entgelt für die geleistete Arbeitszeit 2) | 39 928 | 61,9 |
| 8 | D.11112 | Sonderzahlungen insgesamt 3) | 2 286 | 3,5 |
| 9 | | dar.: von persönlichen Leistungen und vom Unternehmenserfolg abhängig | 200 | 0,3 |
| 10 | D.1112 | Leistungen zur Vermögensbildung der Arbeitnehmer | 10 | 0,0 |
| 11 | D.1113 | Vergütung für nicht gearbeitete Tage | 7 799 | 12,1 |
| 12 | | Urlaubsvergütung | 5 705 | 8,8 |
| 13 | | Vergütung gesetzlicher Feiertage | 1 771 | 2,7 |
| 14 | | Vergütung sonstiger betrieblicher oder tariflicher arbeitsfreier Tage | 323 | 0,5 |
| 15 | D.1114 | Sachleistungen 4) | (101) | (0,2) |
| 16 | | dar.: unbare individuelle Leistungen 5) | 101 | 0,2 |
| 17 | D.112 | Bruttolöhne und -gehälter der Auszubildenden | 369 | 0,6 |
| 18 | D.12 | Sozialbeiträge der Arbeitgeber | 13 568 | 21,0 |
| 19 | D.121 | Tatsächliche Sozialbeiträge der Arbeitgeber (ohne Auszubildende) 6) | 11 165 | 17,3 |
| 20 | D.1211 | Gesetzliche Arbeitgeberbeiträge zur Sozialversicherung | 8 284 | 12,8 |
| 21 | | Rentenversicherungsbeiträge | 4 508 | 7,0 |
| 22 | | dar.: Aufstockungsbeiträge zur Rentenversicherung im Rahmen der Altersteilzeit | 89 | 0,1 |
| 23 | | Arbeitslosenversicherungsbeiträge | 733 | 1,1 |
| 24 | | Kranken- und Pflegeversicherungsbeiträge | 2 798 | 4,3 |
| 25 | | Beiträge zur Berufsgenossenschaft | 196 | 0,3 |
| 26 | | Umlage für das Insolvenzgeld | 49 | 0,1 |
| 27 | | Sonstige gesetzliche Aufwendungen 7) | - | - |
| 28 | D.1212 | Aufwendungen für die betriebliche Altersversorgung ohne Entgeltumwandlung | 2 881 | 4,5 |
| 29 | | Aufwendungen für betriebliche Ruhegeldzusagen | 2 879 | 4,5 |
| 30 | | Zuwendungen an Pensionskassen | / | / |
| 31 | | Zuwendungen an Unterstützungskassen | - | - |
| 32 | | Beiträge zur Direktversicherung | 2 | 0,0 |
| 33 | | Beiträge an Pensionsfonds | 0 | 0,0 |
| 34 | | Beiträge an den Pensions-Sicherungs-Verein VVaG | 1 | 0,0 |
| 35 | D.122 | Unterstellte Sozialbeiträge der Arbeitgeber (ohne Auszubildende) 8) | 2 313 | 3,6 |
| 36 | D.1221 | Lohn- und Gehaltsfortzahlung | 1 954 | 3,0 |
| 37 | | Lohn- und Gehaltsfortzahlung im Krankheitsfall | 1 870 | 2,9 |
| 38 | | Arbeitgeberzuschüsse zum Mutterschaftsgeld 9) | 83 | 0,1 |
| 39 | D.1222 | Unterstellte Sozialbeiträge zur Alters- und Gesundheitsvorsorge von Beamten | - | - |
| 40 | D.1223 | Zahlungen an aus dem Unternehmen ausscheidende Arbeitnehmer | 288 | 0,4 |
| 41 | | Entlassungsentschädigungen | 95 | 0,1 |
| 42 | | Aufstockungsbeiträge zu Lohn und Gehalt im Rahmen der Altersteilzeit | 192 | 0,3 |
| 43 | D.1224 | Sonstige freiwillige Sozialleistungen der Arbeitgeber | 72 | 0,1 |
| 44 | D.123 | Sozialbeiträge der Arbeitgeber für Auszubildende | 90 | 0,1 |
| 45 | D.2 | Kosten für die berufliche Aus- und Weiterbildung | 449 | 0,7 |
| 46 | D.3 | Sonstige Aufwendungen 10) | 0 | 0,0 |
| 47 | D.4 | Steuern auf die Lohnsumme oder Beschäftigtenzahl 11) | 21 | 0,0 |
| 48 | | Nachrichtlich: | | |
| 49 | | Entgeltumwandlung der Arbeitnehmer für betriebliche Altersversorgung | 508 | 0,8 |
| 50 | | Lohnnebenkosten 12) | 14 038 | 21,8 |
| 51 | | dar.: gesetzliche Lohnnebenkosten 13) | 10 348 | 16,0 |
| 52 | | Personalnebenkosten insgesamt 14) | 24 602 | 38,1 |
| 53 | | dar.: gesetzliche Personalnebenkosten 15) | 12 029 | 18,6 |
| 54 | | Bruttoarbeitskosten je Vollzeiteinheit einschließlich Auszubildende | 62 190 | 96,4 |
| 55 | | Bruttoarbeitskosten je geleistete Stunde der Beschäftigten (ohne Auszubildende) | 40,78 | |
| | | Nettoarbeitskosten je geleistete Stunde der Beschäftigten (einschl. Auszubildende) | 39,25 | |

1) Harmonisierter Schlüssel der statistischen Ämter der Europäischen Union nach Verordnung (EG) 1737/2005.- 2) Laufend gezahltes für nicht gearbeitete Tage, Sachleistungen).- 3) Zahlungen, die im Allgemeinen nicht laufend mit jeder Lohn- und Gehaltszahlung 5) Naturalleistungen, Firmenwagen, Personalrabatte, Job-Tickets und Zinssparnisse.- 6) Zahlungen der Arbeitgeber an Versicherungs zur Winterbeschäftigungs-Umlage nach Winterbeschäftigungs-Verordnung.- 8) Sozialleistungen der Arbeitgeber direkt an ihre Arbeit nach Aufwendungsausgleichsgesetz.- 10) Anwerbekosten, vom Arbeitgeber gestellte Berufskleidung.- 11) Ausgleichsabgabe nach "indirekten Kosten" der Internationalen Arbeitsorganisation (ILO).- 13) Gesetzliche Arbeitgeberbeiträge zur Sozialversicherung, Arbeitgeber für Auszubildende, Steuern auf die Lohnsumme oder die Beschäftigtenzahl.- 14) Arbeitskosten insg. abzüglich Entgelt für Lohn- und Gehaltsfortzahlung, unterstellte Sozialbeiträge zur Alters- und Gesundheitsvorsorge von Beamten, Steuern auf die

| Arbeitskosten je Vollzeiteinheit in Unternehmen mit ... Arbeitnehmern | | | | | | | | | | | | Lfd. Nr. |
|---|-------|----------|---|-----------|---|-----------|---|---------------|---|-------------|-------|-------------|
| davon mit ... bis ... Arbeitnehmern | | | | | | | | | | 50 und mehr | | |
| 10 - 49 | | 50 - 249 | | 250 - 499 | | 500 - 999 | | 1000 und mehr | | | | |
| EUR | % | EUR | % | EUR | % | EUR | % | EUR | % | EUR | % | |
| 39 162 | 100,0 | . | . | - | - | - | - | . | . | 66 919 | 100,0 | 1 |
| 39 002 | 99,6 | . | . | - | - | - | - | . | . | 66 917 | 100,0 | 2 |
| / | / | . | . | - | - | - | - | . | . | 1 | 0,0 | 3 |
| 38 836 | 99,2 | . | . | - | - | - | - | . | . | 66 436 | 99,3 | 4 |
| 31 934 | 81,5 | . | . | - | - | - | - | . | . | 52 240 | 78,1 | 5 |
| 30 583 | 78,1 | . | . | - | - | - | - | . | . | 51 963 | 77,7 | 6 |
| 24 675 | 63,0 | . | . | - | - | - | - | . | . | 41 364 | 61,8 | 7 |
| / | / | . | . | - | - | - | - | . | . | 2 380 | 3,6 | 8 |
| / | / | . | . | - | - | - | - | . | . | 162 | 0,2 | 9 |
| (2) | (0,0) | . | . | - | - | - | - | . | . | 10 | 0,0 | 10 |
| (4 083) | 10,4 | . | . | - | - | - | - | . | . | 8 149 | 12,2 | 11 |
| (3 022) | 7,7 | . | . | - | - | - | - | . | . | 5 957 | 8,9 | 12 |
| 1 037 | 2,6 | . | . | - | - | - | - | . | . | 1 840 | 2,7 | 13 |
| / | / | - | - | - | - | - | - | . | . | 351 | 0,5 | 14 |
| (530) | (1,4) | . | . | - | - | - | - | . | . | 61 | 0,1 | 15 |
| 530 | 1,4 | . | . | - | - | - | - | . | . | 61 | 0,1 | 16 |
| / | (3,5) | . | . | - | - | - | - | . | . | 276 | 0,4 | 17 |
| 6 902 | 17,6 | . | . | - | - | - | - | . | . | 14 196 | 21,2 | 18 |
| 5 499 | 14,0 | . | . | - | - | - | - | . | . | 11 699 | 17,5 | 19 |
| 5 305 | 13,5 | . | . | - | - | - | - | . | . | 8 564 | 12,8 | 20 |
| 2 846 | 7,3 | . | . | - | - | - | - | . | . | 4 664 | 7,0 | 21 |
| - | - | - | - | - | - | - | - | . | . | 98 | 0,1 | 22 |
| (461) | 1,2 | . | . | - | - | - | - | . | . | 759 | 1,1 | 23 |
| 1 859 | 4,7 | . | . | - | - | - | - | . | . | 2 887 | 4,3 | 24 |
| (108) | 0,3 | . | . | - | - | - | - | . | . | 204 | 0,3 | 25 |
| 31 | 0,1 | . | . | - | - | - | - | . | . | 50 | 0,1 | 26 |
| - | - | - | - | - | - | - | - | - | - | - | - | 27 |
| (194) | (0,5) | . | . | - | - | - | - | . | . | 3 134 | 4,7 | 28 |
| (182) | (0,5) | - | - | - | - | - | - | . | . | 3 132 | 4,7 | 29 |
| / | / | - | - | - | - | - | - | - | - | - | - | 30 |
| - | - | - | - | - | - | - | - | - | - | - | - | 31 |
| (12) | (0,0) | . | . | - | - | - | - | . | . | 1 | 0,0 | 32 |
| - | - | - | - | - | - | - | - | . | . | 0 | 0,0 | 33 |
| (0) | (0,0) | - | - | - | - | - | - | . | . | 1 | 0,0 | 34 |
| (1 046) | (2,7) | . | . | - | - | - | - | . | . | 2 433 | 3,6 | 35 |
| (900) | (2,3) | . | . | - | - | - | - | . | . | 2 053 | 3,1 | 36 |
| (848) | (2,2) | . | . | - | - | - | - | . | . | 1 967 | 2,9 | 37 |
| 52 | 0,1 | . | . | - | - | - | - | . | . | 86 | 0,1 | 38 |
| - | - | - | - | - | - | - | - | - | - | - | - | 39 |
| / | / | . | . | - | - | - | - | . | . | 301 | 0,5 | 40 |
| / | / | . | . | - | - | - | - | . | . | 91 | 0,1 | 41 |
| - | - | - | - | - | - | - | - | . | . | 211 | 0,3 | 42 |
| - | - | - | - | - | - | - | - | . | . | 78 | 0,1 | 43 |
| (357) | (0,9) | . | . | - | - | - | - | . | . | 64 | 0,1 | 44 |
| / | / | . | . | - | - | - | - | . | . | 461 | 0,7 | 45 |
| - | - | . | . | - | - | - | - | - | - | 0 | 0,0 | 46 |
| / | / | . | . | - | - | - | - | . | . | 22 | 0,0 | 47 |
| (185) | (0,5) | . | . | - | - | - | - | . | . | 538 | 0,8 | 48 |
| 7 228 | 18,5 | . | . | - | - | - | - | . | . | 14 679 | 21,9 | 49 |
| 6 568 | 16,8 | . | . | - | - | - | - | . | . | 10 704 | 16,0 | 50 |
| (14 487) | 37,0 | . | . | - | - | - | - | . | . | 25 555 | 38,2 | 51 |
| 7 249 | 18,5 | . | . | - | - | - | - | . | . | 12 479 | 18,6 | 52 |
| 33 908 | 86,6 | . | . | - | - | - | - | . | . | 65 186 | 97,4 | 53 |
| 22,74 | | . | . | - | - | - | - | . | . | 42,64 | | 54 |
| 19,56 | | . | . | - | - | - | - | . | . | 41,55 | | 55 |

Entgelt für die geleistete Arbeitszeit (Bruttolohn/Bruttogehalt abzüglich Sonderzahlungen, vermögenswirksame Leistungen, Vergütung geleistet werden.- 4) Unbare individuelle Leistungen, Aktienoptionsprogramme, Belegschaftsaktien, Belegschaftseinrichtungen.- träger oder Bildung von Rückstellungen, um ihren Arbeitnehmern Anspruch auf Sozialleistungen zu sichern.- 7) Arbeitgeberbeiträge nehmer, d. h. ohne Zwischenschaltung eines Versicherungsträgers und ohne Rückstellungen zu bilden.- 9) Beiträge zum U2-Verfahren Schwerbehindertenrecht (Teil 2 SGB IX).- 12) Arbeitskosten insg. abzüglich Bruttolöhne und -gehälter (D.11). Entspricht den Lohn- und Gehaltsfortzahlung, unterstellte Sozialbeiträge zur Alters- und Gesundheitsvorsorge von Beamten, Sozialbeiträge der die geleistete Arbeitszeit.- 15) Gesetzliche Arbeitgeberbeiträge zur Sozialversicherung, Vergütung gesetzlicher Feiertage, Lohnsumme oder die Beschäftigtenzahl.-

| Lfd.Nr. | Schlüssel 1) | Kostenart | 10 und mehr | |
|---------|--------------|--|-------------|-------|
| | | | EUR | % |
| | | | | |
| 1 | | B r u t t o a r b e i t s k o s t e n i n s g e s a m t | 53 895 | 100,0 |
| 2 | D | Nettoarbeitskosten (Bruttoarbeitskosten abzüglich Lohnsubventionen) | 53 889 | 100,0 |
| 3 | D.5 | Lohnsubventionen (dem Arbeitgeber erstattete Lohn- und Gehaltszahlungen) | / | / |
| 4 | D.1 | Arbeitnehmerentgelt | 53 809 | 99,8 |
| 5 | D.11 | Bruttolöhne und -gehälter | 42 673 | 79,2 |
| 6 | D.111 | Bruttolöhne und -gehälter (ohne Auszubildende) | 41 442 | 76,9 |
| 7 | D.11111 | Entgelt für die geleistete Arbeitszeit 2) | 31 881 | 59,2 |
| 8 | D.11112 | Sonderzahlungen insgesamt 3) | 3 752 | 7,0 |
| 9 | | dar.: von persönlichen Leistungen und vom Unternehmenserfolg abhängig | (361) | (0,7) |
| 10 | D.1112 | Leistungen zur Vermögensbildung der Arbeitnehmer | 75 | 0,1 |
| 11 | D.1113 | Vergütung für nicht gearbeitete Tage | 5 625 | 10,4 |
| 12 | | Urlaubsvergütung | 4 328 | 8,0 |
| 13 | | Vergütung gesetzlicher Feiertage | 1 287 | 2,4 |
| 14 | | Vergütung sonstiger betrieblicher oder tariflicher arbeitsfreier Tage | / | / |
| 15 | D.1114 | Sachleistungen 4) | (108) | (0,2) |
| 16 | | dar.: unbare individuelle Leistungen 5) | 94 | 0,2 |
| 17 | D.112 | Bruttolöhne und -gehälter der Auszubildenden | 1 231 | 2,3 |
| 18 | D.12 | Sozialbeiträge der Arbeitgeber | 11 136 | 20,7 |
| 19 | D.121 | Tatsächliche Sozialbeiträge der Arbeitgeber (ohne Auszubildende) 6) | 8 223 | 15,3 |
| 20 | D.1211 | Gesetzliche Arbeitgeberbeiträge zur Sozialversicherung | 7 977 | 14,8 |
| 21 | | Rentenversicherungsbeiträge | 4 351 | 8,1 |
| 22 | | dar.: Aufstockungsbeiträge zur Rentenversicherung im Rahmen der Altersteilzeit | 339 | 0,6 |
| 23 | | Arbeitslosenversicherungsbeiträge | 663 | 1,2 |
| 24 | | Kranken- und Pflegeversicherungsbeiträge | 2 840 | 5,3 |
| 25 | | Beiträge zur Berufsgenossenschaft | 83 | 0,2 |
| 26 | | Umlage für das Insolvenzgeld | 41 | 0,1 |
| 27 | | Sonstige gesetzliche Aufwendungen 7) | - | - |
| 28 | D.1212 | Aufwendungen für die betriebliche Altersversorgung ohne Entgeltumwandlung | 245 | 0,5 |
| 29 | | Aufwendungen für betriebliche Ruhegeldzusagen | / | / |
| 30 | | Zuwendungen an Pensionskassen | / | / |
| 31 | | Zuwendungen an Unterstützungskassen | 208 | 0,4 |
| 32 | | Beiträge zur Direktversicherung | / | / |
| 33 | | Beiträge an Pensionsfonds | 5 | 0,0 |
| 34 | | Beiträge an den Pensions-Sicherungs-Verein VVaG | / | / |
| 35 | D.122 | Unterstellte Sozialbeiträge der Arbeitgeber (ohne Auszubildende) 8) | 2 626 | 4,9 |
| 36 | D.1221 | Lohn- und Gehaltsfortzahlung | 1 508 | 2,8 |
| 37 | | Lohn- und Gehaltsfortzahlung im Krankheitsfall | 1 449 | 2,7 |
| 38 | | Arbeitgeberzuschüsse zum Mutterschaftsgeld 9) | 59 | 0,1 |
| 39 | D.1222 | Unterstellte Sozialbeiträge zur Alters- und Gesundheitsvorsorge von Beamten | - | - |
| 40 | D.1223 | Zahlungen an aus dem Unternehmen ausscheidende Arbeitnehmer | 1 050 | 1,9 |
| 41 | | Entlassungsentschädigungen | 285 | 0,5 |
| 42 | | Aufstockungsbeiträge zu Lohn und Gehalt im Rahmen der Altersteilzeit | 764 | 1,4 |
| 43 | D.1224 | Sonstige freiwillige Sozialleistungen der Arbeitgeber | 68 | 0,1 |
| 44 | D.123 | Sozialbeiträge der Arbeitgeber für Auszubildende | 287 | 0,5 |
| 45 | D.2 | Kosten für die berufliche Aus- und Weiterbildung | / | / |
| 46 | D.3 | Sonstige Aufwendungen 10) | (4) | (0,0) |
| 47 | D.4 | Steuern auf die Lohnsumme oder Beschäftigtenzahl 11) | 47 | 0,1 |
| 48 | | Nachrichtlich: | | |
| 49 | | Entgeltumwandlung der Arbeitnehmer für betriebliche Altersversorgung | 273 | 0,5 |
| 50 | | Lohnnebenkosten 12) | 11 222 | 20,8 |
| 51 | | dar.: gesetzliche Lohnnebenkosten 13) | 9 819 | 18,2 |
| 52 | | Personalnebenkosten insgesamt 14) | 22 014 | 40,8 |
| 53 | | dar.: gesetzliche Personalnebenkosten 15) | 10 820 | 20,1 |
| 54 | | Bruttoarbeitskosten je Vollzeiteinheit einschließlich Auszubildende | 47 276 | 87,7 |
| 55 | | Bruttoarbeitskosten je geleistete Stunde der Beschäftigten (ohne Auszubildende) | 32,86 | |
| | | Nettoarbeitskosten je geleistete Stunde der Beschäftigten (einschl. Auszubildende) | 29,17 | |

1) Harmonisierter Schlüssel der statistischen Ämter der Europäischen Union nach Verordnung (EG) 1737/2005.- 2) Laufend gezahltes für nicht gearbeitete Tage, Sachleistungen).- 3) Zahlungen, die im Allgemeinen nicht laufend mit jeder Lohn- und Gehaltszahlung 5) Naturalleistungen, Firmenwagen, Personalrabatte, Job-Tickets und Zinssparnisse.- 6) Zahlungen der Arbeitgeber an Versicherungs zur Winterbeschäftigungs-Umlage nach Winterbeschäftigungs-Verordnung.- 8) Sozialleistungen der Arbeitgeber direkt an ihre Arbeit nach Aufwendungsausgleichsgesetz.- 10) Anwerbekosten, vom Arbeitgeber gestellte Berufskleidung.- 11) Ausgleichsabgabe nach "indirekten Kosten" der Internationalen Arbeitsorganisation (ILO).- 13) Gesetzliche Arbeitgeberbeiträge zur Sozialversicherung, Arbeitgeber für Auszubildende, Steuern auf die Lohnsumme oder die Beschäftigtenzahl.- 14) Arbeitskosten insg. abzüglich Entgelt für Lohn- und Gehaltsfortzahlung, unterstellte Sozialbeiträge zur Alters- und Gesundheitsvorsorge von Beamten, Steuern auf die

| Arbeitskosten je Vollzeiteinheit in Unternehmen mit ... Arbeitnehmern | | | | | | | | | | | | Lfd. Nr. |
|---|-------|----------|---|-----------|---|-----------|---|---------------|-------|-------------|-------|-------------|
| davon mit ... bis ... Arbeitnehmern | | | | | | | | | | 50 und mehr | | |
| 10 - 49 | | 50 - 249 | | 250 - 499 | | 500 - 999 | | 1000 und mehr | | | | |
| EUR | % | EUR | % | EUR | % | EUR | % | EUR | % | EUR | % | |
| 42 199 | 100,0 | . | . | . | . | . | . | 54 552 | 100,0 | 54 083 | 100,0 | 1 |
| 42 011 | 99,6 | . | . | . | . | . | . | 54 551 | 100,0 | 54 081 | 100,0 | 2 |
| / | / | . | . | - | - | - | - | 0 | 0,0 | 2 | 0,0 | 3 |
| 41 954 | 99,4 | . | . | . | . | . | . | 54 503 | 99,9 | 54 000 | 99,8 | 4 |
| 34 413 | 81,5 | . | . | . | . | . | . | 43 116 | 79,0 | 42 806 | 79,1 | 5 |
| 34 133 | 80,9 | . | . | . | . | . | . | 41 773 | 76,6 | 41 559 | 76,8 | 6 |
| 25 803 | 61,1 | . | . | . | . | . | . | 32 254 | 59,1 | 31 979 | 59,1 | 7 |
| / | / | . | . | . | . | . | . | 3 673 | 6,7 | 3 760 | 7,0 | 8 |
| / | / | . | . | . | . | - | - | 258 | 0,5 | 340 | 0,6 | 9 |
| / | / | . | . | . | . | . | . | 76 | 0,1 | 74 | 0,1 | 10 |
| 4 394 | 10,4 | . | . | . | . | . | . | 5 718 | 10,5 | 5 645 | 10,4 | 11 |
| 3 179 | 7,5 | . | . | . | . | . | . | 4 414 | 8,1 | 4 347 | 8,0 | 12 |
| 1 080 | 2,6 | . | . | . | . | . | . | 1 302 | 2,4 | 1 291 | 2,4 | 13 |
| / | / | . | . | . | . | - | - | 2 | 0,0 | 8 | 0,0 | 14 |
| / | / | . | . | . | . | . | . | 52 | 0,1 | (101) | (0,2) | 15 |
| 547 | 1,3 | . | . | . | . | . | . | 50 | 0,1 | 86 | 0,2 | 16 |
| / | (0,7) | . | . | . | . | - | - | 1 343 | 2,5 | 1 246 | 2,3 | 17 |
| 7 541 | 17,9 | . | . | . | . | . | . | 11 388 | 20,9 | 11 194 | 20,7 | 18 |
| 6 507 | 15,4 | . | . | . | . | . | . | 8 348 | 15,3 | 8 250 | 15,3 | 19 |
| 6 450 | 15,3 | . | . | . | . | . | . | 8 098 | 14,8 | 8 002 | 14,8 | 20 |
| 3 232 | 7,7 | . | . | . | . | . | . | 4 419 | 8,1 | 4 369 | 8,1 | 21 |
| / | / | . | . | . | . | . | . | 363 | 0,7 | 345 | 0,6 | 22 |
| 524 | 1,2 | . | . | . | . | . | . | 672 | 1,2 | 666 | 1,2 | 23 |
| 2 567 | 6,1 | . | . | . | . | . | . | 2 885 | 5,3 | 2 844 | 5,3 | 24 |
| 94 | 0,2 | . | . | . | . | . | . | 81 | 0,1 | 83 | 0,2 | 25 |
| 33 | 0,1 | . | . | . | . | . | . | 41 | 0,1 | 41 | 0,1 | 26 |
| - | - | - | - | - | - | - | - | - | - | - | - | 27 |
| / | / | . | . | . | . | . | . | 250 | 0,5 | 249 | 0,5 | 28 |
| / | / | . | . | . | . | - | - | / | / | / | / | 29 |
| / | / | . | . | . | . | - | - | 1 | 0,0 | 2 | 0,0 | 30 |
| - | - | . | . | - | - | - | - | 227 | 0,4 | 212 | 0,4 | 31 |
| / | / | . | . | . | . | . | . | 2 | 0,0 | 4 | 0,0 | 32 |
| - | - | - | - | - | - | - | - | 6 | 0,0 | 5 | 0,0 | 33 |
| - | - | . | . | . | . | - | - | / | / | / | / | 34 |
| (977) | 2,3 | . | . | . | . | . | . | 2 726 | 5,0 | 2 653 | 4,9 | 35 |
| 846 | 2,0 | . | . | . | . | . | . | 1 550 | 2,8 | 1 519 | 2,8 | 36 |
| 801 | 1,9 | . | . | . | . | . | . | 1 491 | 2,7 | 1 460 | 2,7 | 37 |
| (46) | (0,1) | - | - | - | - | . | . | 60 | 0,1 | 59 | 0,1 | 38 |
| - | - | - | - | - | - | - | - | - | - | - | - | 39 |
| / | / | . | . | . | . | . | . | 1 100 | 2,0 | 1 064 | 2,0 | 40 |
| / | / | . | . | . | . | - | - | 281 | 0,5 | 288 | 0,5 | 41 |
| / | / | . | . | . | . | . | . | 820 | 1,5 | 776 | 1,4 | 42 |
| - | - | . | . | . | . | . | . | 75 | 0,1 | 70 | 0,1 | 43 |
| / | / | . | . | . | . | - | - | 313 | 0,6 | 291 | 0,5 | 44 |
| / | / | . | . | . | . | - | - | 1 | 0,0 | / | / | 45 |
| / | / | . | . | - | - | - | - | 1 | 0,0 | 3 | 0,0 | 46 |
| / | / | . | . | . | . | . | . | 47 | 0,1 | 47 | 0,1 | 47 |
| / | / | . | . | . | . | . | . | 268 | 0,5 | 274 | 0,5 | 48 |
| 7 787 | 18,5 | . | . | . | . | . | . | 11 436 | 21,0 | 11 277 | 20,9 | 49 |
| 7 378 | 17,5 | . | . | . | . | . | . | 10 009 | 18,3 | 9 859 | 18,2 | 50 |
| (16 397) | 38,9 | . | . | . | . | . | . | 22 298 | 40,9 | 22 104 | 40,9 | 51 |
| 8 400 | 19,9 | . | . | . | . | . | . | 10 998 | 20,2 | 10 859 | 20,1 | 52 |
| 40 130 | 95,1 | . | . | . | . | . | . | 47 340 | 86,8 | 47 382 | 87,6 | 53 |
| 24,42 | | . | . | . | . | . | . | 33,45 | | 33,01 | | 54 |
| 23,12 | | . | . | . | . | . | . | 29,39 | | 29,27 | | 55 |

Entgelt für die geleistete Arbeitszeit (Bruttolohn/Bruttogehalt abzüglich Sonderzahlungen, vermögenswirksame Leistungen, Vergütung geleistet werden.- 4) Unbare individuelle Leistungen, Aktienoptionsprogramme, Belegschaftsaktien, Belegschaftseinrichtungen.- träger oder Bildung von Rückstellungen, um ihren Arbeitnehmern Anspruch auf Sozialleistungen zu sichern.- 7) Arbeitgeberbeiträge nehmer, d. h. ohne Zwischenschaltung eines Versicherungsträgers und ohne Rückstellungen zu bilden.- 9) Beiträge zum U2-Verfahren Schwerbehindertenrecht (Teil 2 SGB IX).- 12) Arbeitskosten insg. abzüglich Bruttolöhne und -gehälter (D.11). Entspricht den Lohn- und Gehaltsfortzahlung, unterstellte Sozialbeiträge zur Alters- und Gesundheitsvorsorge von Beamten, Sozialbeiträge der die geleistete Arbeitszeit.- 15) Gesetzliche Arbeitgeberbeiträge zur Sozialversicherung, Vergütung gesetzlicher Feiertage, Lohnsumme oder die Beschäftigtenzahl.-

| Lfd.Nr. | Schlüssel 1) | Kostenart | 10 und mehr | |
|---------|--------------|--|-------------|-------|
| | | | EUR | % |
| 1 | | Bruttoarbeitskosten insgesamt | 46 891 | 100,0 |
| 2 | D | Nettoarbeitskosten (Bruttoarbeitskosten abzüglich Lohnsubventionen) | 46 786 | 99,8 |
| 3 | D.5 | Lohnsubventionen (dem Arbeitgeber erstattete Lohn- und Gehaltszahlungen) | / | / |
| 4 | D.1 | Arbeitnehmerentgelt | 46 623 | 99,4 |
| 5 | D.11 | Bruttolöhne und -gehälter | 38 134 | 81,3 |
| 6 | D.111 | Bruttolöhne und -gehälter (ohne Auszubildende) | 37 852 | 80,7 |
| 7 | D.11111 | Entgelt für die geleistete Arbeitszeit 2) | 29 208 | 62,3 |
| 8 | D.11112 | Sonderzahlungen insgesamt 3) | (3 153) | (6,7) |
| 9 | | dar.: von persönlichen Leistungen und vom Unternehmenserfolg abhängig | / | / |
| 10 | D.1112 | Leistungen zur Vermögensbildung der Arbeitnehmer | / | / |
| 11 | D.1113 | Vergütung für nicht gearbeitete Tage | 4 827 | 10,3 |
| 12 | | Urlaubsvergütung | 3 513 | 7,5 |
| 13 | | Vergütung gesetzlicher Feiertage | 1 246 | 2,7 |
| 14 | | Vergütung sonstiger betrieblicher oder tariflicher arbeitsfreier Tage | / | / |
| 15 | D.1114 | Sachleistungen 4) | / | / |
| 16 | | dar.: unbare individuelle Leistungen 5) | 540 | 1,2 |
| 17 | D.112 | Bruttolöhne und -gehälter der Auszubildenden | / | / |
| 18 | D.12 | Sozialbeiträge der Arbeitgeber | 8 488 | 18,1 |
| 19 | D.121 | Tatsächliche Sozialbeiträge der Arbeitgeber (ohne Auszubildende) 6) | 6 758 | 14,4 |
| 20 | D.1211 | Gesetzliche Arbeitgeberbeiträge zur Sozialversicherung | 6 444 | 13,7 |
| 21 | | Rentenversicherungsbeiträge | 3 396 | 7,2 |
| 22 | | dar.: Aufstockungsbeiträge zur Rentenversicherung im Rahmen der Altersteilzeit | / | / |
| 23 | | Arbeitslosenversicherungsbeiträge | 551 | 1,2 |
| 24 | | Kranken- und Pflegeversicherungsbeiträge | 2 321 | 5,0 |
| 25 | | Beiträge zur Berufsgenossenschaft | (140) | (0,3) |
| 26 | | Umlage für das Insolvenzgeld | 36 | 0,1 |
| 27 | | Sonstige gesetzliche Aufwendungen 7) | - | - |
| 28 | D.1212 | Aufwendungen für die betriebliche Altersversorgung ohne Entgeltumwandlung | / | / |
| 29 | | Aufwendungen für betriebliche Ruhegeldzusagen | / | / |
| 30 | | Zuwendungen an Pensionskassen | / | / |
| 31 | | Zuwendungen an Unterstützungskassen | / | / |
| 32 | | Beiträge zur Direktversicherung | / | / |
| 33 | | Beiträge an Pensionsfonds | (2) | (0,0) |
| 34 | | Beiträge an den Pensions-Sicherungs-Verein VVaG | / | / |
| 35 | D.122 | Unterstellte Sozialbeiträge der Arbeitgeber (ohne Auszubildende) 8) | / | / |
| 36 | D.1221 | Lohn- und Gehaltsfortzahlung | (923) | (2,0) |
| 37 | | Lohn- und Gehaltsfortzahlung im Krankheitsfall | (863) | (1,8) |
| 38 | | Arbeitgeberzuschüsse zum Mutterschaftsgeld 9) | (60) | 0,1 |
| 39 | D.1222 | Unterstellte Sozialbeiträge zur Alters- und Gesundheitsvorsorge von Beamten | - | - |
| 40 | D.1223 | Zahlungen an aus dem Unternehmen ausscheidende Arbeitnehmer | / | / |
| 41 | | Entlassungsentschädigungen | / | / |
| 42 | | Aufstockungsbeiträge zu Lohn und Gehalt im Rahmen der Altersteilzeit | (79) | / |
| 43 | D.1224 | Sonstige freiwillige Sozialleistungen der Arbeitgeber | / | / |
| 44 | D.123 | Sozialbeiträge der Arbeitgeber für Auszubildende | / | / |
| 45 | D.2 | Kosten für die berufliche Aus- und Weiterbildung | / | / |
| 46 | D.3 | Sonstige Aufwendungen 10) | / | / |
| 47 | D.4 | Steuern auf die Lohnsumme oder Beschäftigtenzahl 11) | 54 | 0,1 |
| 48 | | Nachrichtlich: | | |
| 49 | | Entgeltumwandlung der Arbeitnehmer für betriebliche Altersversorgung | / | / |
| 50 | | Lohnnebenkosten 12) | 8 756 | 18,7 |
| 51 | | dar.: gesetzliche Lohnnebenkosten 13) | 7 494 | 16,0 |
| 52 | | Personalnebenkosten insgesamt 14) | 17 682 | 37,7 |
| 53 | | dar.: gesetzliche Personalnebenkosten 15) | 8 667 | 18,5 |
| 54 | | Bruttoarbeitskosten je Vollzeiteinheit einschließlich Auszubildende | 45 364 | 96,7 |
| 55 | | Bruttoarbeitskosten je geleistete Stunde der Beschäftigten (ohne Auszubildende) | 27,34 | |
| | | Nettoarbeitskosten je geleistete Stunde der Beschäftigten (einschl. Auszubildende) | 26,37 | |

1) Harmonisierter Schlüssel der statistischen Ämter der Europäischen Union nach Verordnung (EG) 1737/2005.- 2) Laufend gezahltes für nicht gearbeitete Tage, Sachleistungen).- 3) Zahlungen, die im Allgemeinen nicht laufend mit jeder Lohn- und Gehaltszahlung 5) Naturalleistungen, Firmenwagen, Personalrabatte, Job-Tickets und Zinssparnisse.- 6) Zahlungen der Arbeitgeber an Versicherungs zur Winterbeschäftigungs-Umlage nach Winterbeschäftigungs-Verordnung.- 8) Sozialleistungen der Arbeitgeber direkt an ihre Arbeit nach Aufwendungsausgleichsgesetz.- 10) Anwerbskosten, vom Arbeitgeber gestellte Berufskleidung.- 11) Ausgleichsabgabe nach "indirekten Kosten" der Internationalen Arbeitsorganisation (ILO).- 13) Gesetzliche Arbeitgeberbeiträge zur Sozialversicherung, Arbeitgeber für Auszubildende, Steuern auf die Lohnsumme oder die Beschäftigtenzahl.- 14) Arbeitskosten insg. abzüglich Entgelt für Lohn- und Gehaltsfortzahlung, unterstellte Sozialbeiträge zur Alters- und Gesundheitsvorsorge von Beamten, Steuern auf die

| Arbeitskosten je Vollzeiteinheit in Unternehmen mit ... Arbeitnehmern | | | | | | | | | | | | Lfd. Nr. |
|---|-------|----------|--------|-----------|-------|-----------|-------|---------------|-------|-------------|-------|-------------|
| davon mit ... bis ... Arbeitnehmern | | | | | | | | | | 50 und mehr | | |
| 10 - 49 | | 50 - 249 | | 250 - 499 | | 500 - 999 | | 1000 und mehr | | | | |
| EUR | % | EUR | % | EUR | % | EUR | % | EUR | % | EUR | % | |
| (44 206) | 100,0 | (44 506) | 100,0 | 49 023 | 100,0 | / | 100,0 | 57 970 | 100,0 | 48 781 | 100,0 | 1 |
| (43 998) | 99,5 | (44 442) | 99,9 | 49 022 | 100,0 | / | 100,0 | 57 968 | 100,0 | 48 749 | 99,9 | 2 |
| / | / | / | / | (0) | (0,0) | - | - | / | / | / | / | 3 |
| (44 009) | 99,6 | (44 285) | 99,5 | 48 370 | 98,7 | / | 99,8 | 57 660 | 99,5 | 48 463 | 99,3 | 4 |
| (36 646) | 82,9 | (35 827) | 80,5 | 39 598 | 80,8 | / | 82,0 | 46 146 | 79,6 | 39 183 | 80,3 | 5 |
| (36 346) | 82,2 | (35 474) | 79,7 | 39 398 | 80,4 | / | 81,7 | 45 952 | 79,3 | 38 912 | 79,8 | 6 |
| (29 702) | 67,2 | 26 637 | 59,9 | 29 872 | 60,9 | / | 60,1 | 33 065 | 57,0 | 28 861 | 59,2 | 7 |
| / | / | / | / | (3 687) | (7,5) | / | (9,5) | (6 133) | 10,6 | (4 406) | (9,0) | 8 |
| / | / | / | / | (1 548) | (3,2) | / | / | / | / | / | / | 9 |
| / | / | / | / | (129) | (0,3) | / | / | / | (0,2) | / | / | 10 |
| (4 595) | 10,4 | 4 410 | 9,9 | 5 291 | 10,8 | (4 473) | 11,0 | 5 949 | 10,3 | 4 990 | 10,2 | 11 |
| (3 275) | 7,4 | (3 192) | 7,2 | 3 927 | 8,0 | (3 368) | 8,3 | (4 473) | 7,7 | 3 681 | 7,5 | 12 |
| (1 270) | 2,9 | 1 151 | 2,6 | 1 264 | 2,6 | / | 2,5 | 1 383 | 2,4 | 1 228 | 2,5 | 13 |
| / | / | / | / | / | / | / | / | / | / | / | / | 14 |
| / | / | / | / | / | / | / | / | / | / | / | / | 15 |
| 605 | 1,4 | 514 | 1,2 | 326 | 0,7 | 344 | 0,8 | 597 | 1,0 | 493 | 1,0 | 16 |
| / | / | / | / | (200) | (0,4) | / | / | / | (0,3) | / | / | 17 |
| 7 363 | 16,7 | / | (19,0) | 8 772 | 17,9 | / | 17,8 | (11 514) | 19,9 | (9 281) | 19,0 | 18 |
| (6 392) | 14,5 | 6 325 | 14,2 | 7 084 | 14,4 | / | 14,5 | 8 448 | 14,6 | 7 017 | 14,4 | 19 |
| (6 125) | 13,9 | 6 057 | 13,6 | 6 870 | 14,0 | / | 14,5 | 7 798 | 13,5 | 6 669 | 13,7 | 20 |
| (3 164) | 7,2 | 3 223 | 7,2 | 3 704 | 7,6 | / | 7,8 | 4 151 | 7,2 | 3 560 | 7,3 | 21 |
| / | / | / | / | (67) | (0,1) | / | / | / | / | / | / | 22 |
| (514) | 1,2 | (524) | 1,2 | 602 | 1,2 | / | 1,3 | 668 | 1,2 | 577 | 1,2 | 23 |
| (2 287) | 5,2 | 2 157 | 4,8 | 2 423 | 4,9 | (2 085) | 5,1 | 2 686 | 4,6 | 2 345 | 4,8 | 24 |
| / | / | (118) | 0,3 | 103 | 0,2 | (98) | 0,2 | (249) | 0,4 | 149 | 0,3 | 25 |
| (35) | 0,1 | (34) | 0,1 | 37 | 0,1 | / | 0,1 | 44 | 0,1 | 37 | 0,1 | 26 |
| - | - | - | - | - | - | - | - | - | - | - | - | 27 |
| / | / | / | / | (213) | (0,4) | / | / | / | / | / | / | 28 |
| / | / | / | / | (178) | / | / | / | / | / | / | / | 29 |
| / | / | / | / | - | - | / | / | / | / | / | / | 30 |
| / | / | / | / | (21) | (0,0) | / | / | / | / | (39) | (0,1) | 31 |
| - | - | - | - | / | / | - | - | / | / | / | / | 32 |
| / | / | / | / | (0) | (0,0) | / | / | / | / | (3) | (0,0) | 33 |
| / | / | / | / | (0) | (0,0) | / | / | / | / | (12) | (0,0) | 34 |
| / | / | / | / | 1 644 | 3,4 | / | / | / | (5,2) | / | / | 35 |
| / | / | (894) | (2,0) | (1 024) | 2,1 | / | (2,1) | (1 216) | 2,1 | 1 003 | 2,1 | 36 |
| / | / | (833) | (1,9) | (960) | 2,0 | / | (1,9) | (1 152) | 2,0 | 940 | 1,9 | 37 |
| (57) | (0,1) | / | (0,1) | 64 | 0,1 | 59 | / | 64 | 0,1 | (63) | 0,1 | 38 |
| - | - | - | - | - | - | - | - | - | - | - | - | 39 |
| / | / | / | / | (475) | (1,0) | / | / | / | / | / | / | 40 |
| / | / | / | / | (357) | (0,7) | / | / | / | / | / | / | 41 |
| / | / | / | / | (118) | (0,2) | / | / | / | / | / | (0,3) | 42 |
| / | / | / | / | (145) | (0,3) | / | / | / | / | / | / | 43 |
| / | / | / | / | (44) | (0,1) | / | / | / | (0,1) | / | / | 44 |
| / | / | / | / | (555) | (1,1) | / | / | / | / | (237) | (0,5) | 45 |
| / | / | / | / | (32) | (0,1) | / | / | / | / | / | / | 46 |
| / | / | 65 | (0,1) | 66 | 0,1 | 68 | / | 47 | 0,1 | 60 | 0,1 | 47 |
| / | / | / | / | (444) | (0,9) | / | / | / | (0,7) | (314) | (0,6) | 48 |
| 7 560 | 17,1 | / | (19,5) | 9 425 | 19,2 | / | 18,0 | (11 824) | 20,4 | (9 599) | 19,7 | 49 |
| (7 056) | 16,0 | 7 115 | 16,0 | 8 004 | 16,3 | / | 16,8 | 9 106 | 15,7 | 7 803 | 16,0 | 50 |
| 14 504 | 32,8 | / | (40,1) | 19 151 | 39,1 | / | 39,9 | (24 905) | 43,0 | 19 921 | 40,8 | 51 |
| (8 252) | 18,7 | 8 167 | 18,4 | 9 224 | 18,8 | / | 19,3 | 10 444 | 18,0 | 8 960 | 18,4 | 52 |
| (42 591) | 96,3 | (42 595) | 95,7 | 47 967 | 97,8 | / | 99,0 | 57 177 | 98,6 | 47 331 | 97,0 | 53 |
| (25,33) | / | (25,76) | / | 29,32 | / | / | / | (35,18) | / | 28,79 | / | 54 |
| (24,29) | / | (24,61) | / | 28,67 | / | / | / | (34,69) | / | 27,90 | / | 55 |

Entgelt für die geleistete Arbeitszeit (Bruttolohn/Bruttogehalt abzüglich Sonderzahlungen, vermögenswirksame Leistungen, Vergütung geleistet werden.- 4) Unbare individuelle Leistungen, Aktienoptionsprogramme, Belegschaftsaktien, Belegschaftseinrichtungen.- Träger oder Bildung von Rückstellungen, um ihren Arbeitnehmern Anspruch auf Sozialleistungen zu sichern.- 7) Arbeitgeberbeiträge nehmer, d. h. ohne Zwischenschaltung eines Versicherungsträgers und ohne Rückstellungen zu bilden.- 9) Beiträge zum U2-Verfahren Schwerbehindertenrecht (Teil 2 SGB IX).- 12) Arbeitskosten insg. abzüglich Bruttolöhne und -gehälter (D.11). Entspricht den Lohn- und Gehaltsfortzahlung, unterstellte Sozialbeiträge zur Alters- und Gesundheitsvorsorge von Beamten, Sozialbeiträge der die geleistete Arbeitszeit.- 15) Gesetzliche Arbeitgeberbeiträge zur Sozialversicherung, Vergütung gesetzlicher Feiertage, Lohnsumme oder die Beschäftigtenzahl.-

| Lfd.Nr. | Schlüssel 1) | Kostenart | 10 und mehr | |
|---------|--------------|--|-------------|-------|
| | | | EUR | % |
| 1 | | Bruttoarbeitskosten insgesamt | 32 356 | 100,0 |
| 2 | D | Nettoarbeitskosten (Bruttoarbeitskosten abzüglich Lohnsubventionen) | 31 982 | 98,8 |
| 3 | D.5 | Lohnsubventionen (dem Arbeitgeber erstattete Lohn- und Gehaltszahlungen) | (373) | (1,2) |
| 4 | D.1 | Arbeitnehmerentgelt | 32 130 | 99,3 |
| 5 | D.11 | Bruttolöhne und -gehälter | 25 746 | 79,6 |
| 6 | D.111 | Bruttolöhne und -gehälter (ohne Auszubildende) | 25 519 | 78,9 |
| 7 | D.11111 | Entgelt für die geleistete Arbeitszeit 2) | 20 222 | 62,5 |
| 8 | D.11112 | Sonderzahlungen insgesamt 3) | (1 708) | (5,3) |
| 9 | | dar.: von persönlichen Leistungen und vom Unternehmenserfolg abhängig | (505) | (1,6) |
| 10 | D.1112 | Leistungen zur Vermögensbildung der Arbeitnehmer | (53) | (0,2) |
| 11 | D.1113 | Vergütung für nicht gearbeitete Tage | 3 422 | 10,6 |
| 12 | | Urlaubsvergütung | 2 523 | 7,8 |
| 13 | | Vergütung gesetzlicher Feiertage | 858 | 2,7 |
| 14 | | Vergütung sonstiger betrieblicher oder tariflicher arbeitsfreier Tage | (41) | (0,1) |
| 15 | D.1114 | Sachleistungen 4) | / | (0,4) |
| 16 | | dar.: unbare individuelle Leistungen 5) | 109 | 0,3 |
| 17 | D.112 | Bruttolöhne und -gehälter der Auszubildenden | / | / |
| 18 | D.12 | Sozialbeiträge der Arbeitgeber | 6 384 | 19,7 |
| 19 | D.121 | Tatsächliche Sozialbeiträge der Arbeitgeber (ohne Auszubildende) 6) | 5 061 | 15,6 |
| 20 | D.1211 | Gesetzliche Arbeitgeberbeiträge zur Sozialversicherung | 4 799 | 14,8 |
| 21 | | Rentenversicherungsbeiträge | 2 468 | 7,6 |
| 22 | | dar.: Aufstockungsbeiträge zur Rentenversicherung im Rahmen der Altersteilzeit | / | / |
| 23 | | Arbeitslosenversicherungsbeiträge | 394 | 1,2 |
| 24 | | Kranken- und Pflegeversicherungsbeiträge | 1 794 | 5,5 |
| 25 | | Beiträge zur Berufsgenossenschaft | (118) | (0,4) |
| 26 | | Umlage für das Insolvenzgeld | 25 | 0,1 |
| 27 | | Sonstige gesetzliche Aufwendungen 7) | - | - |
| 28 | D.1212 | Aufwendungen für die betriebliche Altersversorgung ohne Entgeltumwandlung | / | / |
| 29 | | Aufwendungen für betriebliche Ruhegeldzusagen | / | / |
| 30 | | Zuwendungen an Pensionskassen | / | / |
| 31 | | Zuwendungen an Unterstützungskassen | / | / |
| 32 | | Beiträge zur Direktversicherung | / | / |
| 33 | | Beiträge an Pensionsfonds | (3) | (0,0) |
| 34 | | Beiträge an den Pensions-Sicherungs-Verein VVaG | / | / |
| 35 | D.122 | Unterstellte Sozialbeiträge der Arbeitgeber (ohne Auszubildende) 8) | 1 267 | 3,9 |
| 36 | D.1221 | Lohn- und Gehaltsfortzahlung | 1 006 | 3,1 |
| 37 | | Lohn- und Gehaltsfortzahlung im Krankheitsfall | 967 | 3,0 |
| 38 | | Arbeitgeberzuschüsse zum Mutterschaftsgeld 9) | 39 | 0,1 |
| 39 | D.1222 | Unterstellte Sozialbeiträge zur Alters- und Gesundheitsvorsorge von Beamten | - | - |
| 40 | D.1223 | Zahlungen an aus dem Unternehmen ausscheidende Arbeitnehmer | / | / |
| 41 | | Entlassungsentschädigungen | / | / |
| 42 | | Aufstockungsbeiträge zu Lohn und Gehalt im Rahmen der Altersteilzeit | / | / |
| 43 | D.1224 | Sonstige freiwillige Sozialleistungen der Arbeitgeber | / | / |
| 44 | D.123 | Sozialbeiträge der Arbeitgeber für Auszubildende | / | / |
| 45 | D.2 | Kosten für die berufliche Aus- und Weiterbildung | (146) | (0,5) |
| 46 | D.3 | Sonstige Aufwendungen 10) | / | / |
| 47 | D.4 | Steuern auf die Lohnsumme oder Beschäftigtenzahl 11) | 43 | (0,1) |
| 48 | | Nachrichtlich: | | |
| 49 | | Entgeltumwandlung der Arbeitnehmer für betriebliche Altersversorgung | (137) | (0,4) |
| 50 | | Lohnnebenkosten 12) | 6 609 | 20,4 |
| 51 | | dar.: gesetzliche Lohnnebenkosten 13) | 5 904 | 18,2 |
| 52 | | Personalnebenkosten insgesamt 14) | 12 133 | 37,5 |
| 53 | | dar.: gesetzliche Personalnebenkosten 15) | 6 706 | 20,7 |
| 54 | | Bruttoarbeitskosten je Vollzeiteinheit einschließlich Auszubildende | 31 502 | 97,4 |
| 55 | | Bruttoarbeitskosten je geleistete Stunde der Beschäftigten (ohne Auszubildende) | 18,89 | |
| | | Nettoarbeitskosten je geleistete Stunde der Beschäftigten (einschl. Auszubildende) | 18,19 | |

1) Harmonisierter Schlüssel der statistischen Ämter der Europäischen Union nach Verordnung (EG) 1737/2005.- 2) Laufend gezahltes für nicht gearbeitete Tage, Sachleistungen).- 3) Zahlungen, die im Allgemeinen nicht laufend mit jeder Lohn- und Gehaltszahlung 5) Naturalleistungen, Firmenwagen, Personalrabatte, Job-Tickets und Zinssparnisse.- 6) Zahlungen der Arbeitgeber an Versicherungs zur Winterbeschäftigungs-Umlage nach Winterbeschäftigungs-Verordnung.- 8) Sozialleistungen der Arbeitgeber direkt an ihre Arbeit nach Aufwendungsausgleichsgesetz.- 10) Anwerbekosten, vom Arbeitgeber gestellte Berufskleidung.- 11) Ausgleichsabgabe nach "indirekten Kosten" der Internationalen Arbeitsorganisation (ILO).- 13) Gesetzliche Arbeitgeberbeiträge zur Sozialversicherung, Arbeitgeber für Auszubildende, Steuern auf die Lohnsumme oder die Beschäftigtenzahl.- 14) Arbeitskosten insg. abzüglich Entgelt für Lohn- und Gehaltsfortzahlung, unterstellte Sozialbeiträge zur Alters- und Gesundheitsvorsorge von Beamten, Steuern auf die

Wirtschaftszweigen und Unternehmensgrößenklassen

Länder

dienstleistungen

| Arbeitskosten je Vollzeiteinheit in Unternehmen mit ... Arbeitnehmern | | | | | | | | | | | | Lfd. Nr. |
|---|--------|----------|-------|-----------|-------|-----------|-------|---------------|-------|-------------|-------|-------------|
| davon mit ... bis ... Arbeitnehmern | | | | | | | | | | 50 und mehr | | |
| 10 - 49 | | 50 - 249 | | 250 - 499 | | 500 - 999 | | 1000 und mehr | | | | |
| EUR | % | EUR | % | EUR | % | EUR | % | EUR | % | EUR | % | |
| / | 100,0 | 30 419 | 100,0 | 31 461 | 100,0 | 37 392 | 100,0 | 26 740 | 100,0 | 32 013 | 100,0 | 1 |
| / | 99,4 | 30 319 | 99,7 | 29 235 | 92,9 | 37 328 | 99,8 | 26 735 | 100,0 | 31 595 | 98,7 | 2 |
| / | / | / | / | / | / | 64 | 0,2 | / | / | (418) | (1,3) | 3 |
| / | 99,7 | 30 284 | 99,6 | 31 084 | 98,8 | 36 938 | 98,8 | 26 631 | 99,6 | 31 753 | 99,2 | 4 |
| / | 81,1 | 24 365 | 80,1 | 25 071 | 79,7 | 29 213 | 78,1 | 20 942 | 78,3 | 25 345 | 79,2 | 5 |
| / | 80,8 | 23 896 | 78,6 | 24 948 | 79,3 | 29 094 | 77,8 | 20 852 | 78,0 | 25 085 | 78,4 | 6 |
| (22 595) | 67,0 | 19 298 | 63,4 | 19 381 | 61,6 | 21 912 | 58,6 | 16 398 | 61,3 | 19 626 | 61,3 | 7 |
| / | / | / | / | / | (5,5) | 3 167 | 8,5 | (1 559) | 5,8 | (1 924) | (6,0) | 8 |
| / | / | / | / | / | (0,8) | 1 462 | 3,9 | (247) | (0,9) | (592) | (1,9) | 9 |
| / | / | / | / | / | / | 59 | 0,2 | 47 | 0,2 | (58) | (0,2) | 10 |
| / | 10,9 | 3 162 | 10,4 | 3 631 | 11,5 | 3 853 | 10,3 | 2 674 | 10,0 | 3 361 | 10,5 | 11 |
| / | 8,0 | 2 329 | 7,7 | 2 684 | 8,5 | 2 825 | 7,6 | 2 004 | 7,5 | 2 479 | 7,7 | 12 |
| (939) | 2,8 | 804 | 2,6 | 866 | 2,8 | 964 | 2,6 | 656 | 2,5 | 837 | 2,6 | 13 |
| / | / | / | / | / | / | 64 | 0,2 | (15) | 0,1 | (45) | (0,1) | 14 |
| / | / | / | / | / | / | 102 | 0,3 | 174 | 0,7 | (116) | (0,4) | 15 |
| 106 | 0,3 | 94 | 0,3 | 111 | 0,4 | 102 | 0,3 | 169 | 0,6 | 110 | 0,3 | 16 |
| / | / | / | / | / | / | 120 | 0,3 | / | / | / | / | 17 |
| / | 18,6 | 5 920 | 19,5 | 6 014 | 19,1 | 7 725 | 20,7 | 5 689 | 21,3 | 6 408 | 20,0 | 18 |
| / | 16,0 | 4 832 | 15,9 | 4 834 | 15,4 | 5 731 | 15,3 | 4 089 | 15,3 | 4 977 | 15,5 | 19 |
| / | 14,2 | 4 682 | 15,4 | 4 733 | 15,0 | 5 399 | 14,4 | 4 055 | 15,2 | 4 801 | 15,0 | 20 |
| / | 7,3 | 2 405 | 7,9 | 2 427 | 7,7 | 2 789 | 7,5 | 2 061 | 7,7 | 2 467 | 7,7 | 21 |
| / | / | / | / | - | - | 23 | 0,1 | (14) | (0,1) | / | / | 22 |
| / | 1,1 | 395 | 1,3 | 368 | 1,2 | 457 | 1,2 | 332 | 1,2 | 399 | 1,2 | 23 |
| / | (5,5) | 1 759 | 5,8 | 1 739 | 5,5 | 1 994 | 5,3 | 1 485 | 5,6 | 1 782 | 5,6 | 24 |
| / | 0,2 | (100) | (0,3) | / | / | 131 | 0,3 | (156) | (0,6) | (129) | (0,4) | 25 |
| / | 0,1 | 23 | 0,1 | 24 | 0,1 | 28 | 0,1 | 21 | 0,1 | 25 | 0,1 | 26 |
| - | - | - | - | - | - | - | - | - | - | - | - | 27 |
| / | / | / | / | / | / | 332 | 0,9 | (34) | (0,1) | (177) | (0,6) | 28 |
| / | / | / | / | / | / | -36 | -0,1 | (-8) | (0,0) | / | / | 29 |
| / | / | / | / | - | - | 15 | 0,0 | (0) | (0,0) | / | / | 30 |
| / | / | / | / | / | / | - | - | - | - | (11) | (0,0) | 31 |
| / | / | / | / | / | / | 352 | 0,9 | (15) | (0,1) | (132) | (0,4) | 32 |
| - | - | - | - | - | - | - | - | (26) | (0,1) | (4) | (0,0) | 33 |
| / | / | / | / | / | (0,0) | 1 | 0,0 | (1) | (0,0) | / | (0,0) | 34 |
| / | (2,6) | / | / | (1 149) | 3,7 | 1 962 | 5,2 | 1 578 | 5,9 | 1 366 | 4,3 | 35 |
| / | (2,2) | (756) | (2,5) | 1 028 | 3,3 | 1 495 | 4,0 | 1 179 | 4,4 | 1 068 | 3,3 | 36 |
| / | (2,1) | (721) | (2,4) | 985 | 3,1 | 1 449 | 3,9 | 1 152 | 4,3 | 1 030 | 3,2 | 37 |
| (39) | (0,1) | (35) | (0,1) | (43) | 0,1 | 46 | 0,1 | 27 | 0,1 | 38 | 0,1 | 38 |
| - | - | - | - | - | - | - | - | - | - | - | - | 39 |
| / | / | / | / | / | / | 465 | 1,2 | (393) | (1,5) | / | / | 40 |
| / | / | / | / | / | / | 407 | 1,1 | (368) | (1,4) | / | / | 41 |
| / | / | / | / | - | - | 58 | 0,2 | (26) | (0,1) | / | / | 42 |
| - | - | / | / | / | / | 2 | 0,0 | 6 | 0,0 | / | / | 43 |
| / | / | / | / | / | (0,1) | 32 | 0,1 | / | / | / | / | 44 |
| / | / | / | / | / | / | 405 | 1,1 | / | / | (173) | (0,5) | 45 |
| / | / | / | / | / | / | 3 | 0,0 | / | / | / | / | 46 |
| / | / | 45 | (0,1) | / | / | 46 | 0,1 | 51 | 0,2 | 47 | 0,1 | 47 |
| / | / | / | / | / | / | 267 | 0,7 | (71) | 0,3 | (168) | (0,5) | 48 |
| / | 18,9 | 6 054 | 19,9 | 6 390 | 20,3 | 8 179 | 21,9 | 5 799 | 21,7 | 6 668 | 20,8 | 49 |
| / | 16,6 | 5 598 | 18,4 | 5 841 | 18,6 | 6 971 | 18,6 | 5 307 | 19,8 | 5 981 | 18,7 | 50 |
| / | (33,0) | 11 122 | 36,6 | (12 080) | 38,4 | 15 480 | 41,4 | 10 342 | 38,7 | 12 387 | 38,7 | 51 |
| / | 19,3 | 6 286 | 20,7 | 6 678 | 21,2 | 7 903 | 21,1 | 5 940 | 22,2 | 6 753 | 21,1 | 52 |
| / | 98,8 | 28 823 | 94,8 | 30 968 | 98,4 | 36 924 | 98,7 | 26 423 | 98,8 | 31 058 | 97,0 | 53 |
| / | / | 17,48 | / | (18,79) | / | 22,34 | / | 16,76 | / | 18,94 | / | 54 |
| / | / | 16,54 | / | (17,20) | / | 22,03 | / | 16,53 | / | 18,14 | / | 55 |

Entgelt für die geleistete Arbeitszeit (Bruttolohn/Bruttogehalt abzüglich Sonderzahlungen, vermögenswirksame Leistungen, Vergütung geleistet werden.- 4) Unbare individuelle Leistungen, Aktienoptionsprogramme, Belegschaftsaktien, Belegschaftseinrichtungen.- träger oder Bildung von Rückstellungen, um ihren Arbeitnehmern Anspruch auf Sozialleistungen zu sichern.- 7) Arbeitgeberbeiträge nehmer, d. h. ohne Zwischenschaltung eines Versicherungsträgers und ohne Rückstellungen zu bilden.- 9) Beiträge zum U2-Verfahren Schwerbehindertenrecht (Teil 2 SGB IX).- 12) Arbeitskosten insg. abzüglich Bruttolöhne und -gehälter (D.11). Entspricht den Lohn- und Gehaltsfortzahlung, unterstellte Sozialbeiträge zur Alters- und Gesundheitsvorsorge von Beamten, Sozialbeiträge der die geleistete Arbeitszeit.- 15) Gesetzliche Arbeitgeberbeiträge zur Sozialversicherung, Vergütung gesetzlicher Feiertage, Lohnsumme oder die Beschäftigtenzahl.-

| Lfd.Nr. | Schlüssel 1) | Kostenart | 10 und mehr | |
|---------|--------------|--|-------------|-------|
| | | | EUR | % |
| | | | | |
| 1 | | Bruttoarbeitskosten insgesamt | 54 222 | 100,0 |
| 2 | D | Nettoarbeitskosten (Bruttoarbeitskosten abzüglich Lohnsubventionen) | 54 187 | 99,9 |
| 3 | D.5 | Lohnsubventionen (dem Arbeitgeber erstattete Lohn- und Gehaltszahlungen) | (35) | (0,1) |
| 4 | D.1 | Arbeitnehmerentgelt | 53 577 | 98,8 |
| 5 | D.11 | Bruttolöhne und -gehälter | 41 537 | 76,6 |
| 6 | D.111 | Bruttolöhne und -gehälter (ohne Auszubildende) | 40 773 | 75,2 |
| 7 | D.11111 | Entgelt für die geleistete Arbeitszeit 2) | 28 841 | 53,2 |
| 8 | D.11112 | Sonderzahlungen insgesamt 3) | 5 829 | 10,7 |
| 9 | | dar.: von persönlichen Leistungen und vom Unternehmenserfolg abhängig | 2 311 | 4,3 |
| 10 | D.1112 | Leistungen zur Vermögensbildung der Arbeitnehmer | 424 | 0,8 |
| 11 | D.1113 | Vergütung für nicht gearbeitete Tage | 5 312 | 9,8 |
| 12 | | Urlaubsvergütung | 3 941 | 7,3 |
| 13 | | Vergütung gesetzlicher Feiertage | 1 241 | 2,3 |
| 14 | | Vergütung sonstiger betrieblicher oder tariflicher arbeitsfreier Tage | (129) | (0,2) |
| 15 | D.1114 | Sachleistungen 4) | 368 | 0,7 |
| 16 | | dar.: unbare individuelle Leistungen 5) | 271 | 0,5 |
| 17 | D.112 | Bruttolöhne und -gehälter der Auszubildenden | 764 | 1,4 |
| 18 | D.12 | Sozialbeiträge der Arbeitgeber | 12 040 | 22,2 |
| 19 | D.121 | Tatsächliche Sozialbeiträge der Arbeitgeber (ohne Auszubildende) 6) | 9 544 | 17,6 |
| 20 | D.1211 | Gesetzliche Arbeitgeberbeiträge zur Sozialversicherung | 7 432 | 13,7 |
| 21 | | Rentenversicherungsbeiträge | 3 973 | 7,3 |
| 22 | | dar.: Aufstockungsbeiträge zur Rentenversicherung im Rahmen der Altersteilzeit | 167 | 0,3 |
| 23 | | Arbeitslosenversicherungsbeiträge | 632 | 1,2 |
| 24 | | Kranken- und Pflegeversicherungsbeiträge | 2 649 | 4,9 |
| 25 | | Beiträge zur Berufsgenossenschaft | 138 | 0,3 |
| 26 | | Umlage für das Insolvenzgeld | 39 | 0,1 |
| 27 | | Sonstige gesetzliche Aufwendungen 7) | / | / |
| 28 | D.1212 | Aufwendungen für die betriebliche Altersversorgung ohne Entgeltumwandlung | 2 111 | 3,9 |
| 29 | | Aufwendungen für betriebliche Ruhegeldzusagen | 1 198 | 2,2 |
| 30 | | Zuwendungen an Pensionskassen | 550 | 1,0 |
| 31 | | Zuwendungen an Unterstützungskassen | 260 | 0,5 |
| 32 | | Beiträge zur Direktversicherung | / | / |
| 33 | | Beiträge an Pensionsfonds | / | / |
| 34 | | Beiträge an den Pensions-Sicherungs-Verein VVaG | 52 | 0,1 |
| 35 | D.122 | Unterstellte Sozialbeiträge der Arbeitgeber (ohne Auszubildende) 8) | 2 312 | 4,3 |
| 36 | D.1221 | Lohn- und Gehaltsfortzahlung | 1 450 | 2,7 |
| 37 | | Lohn- und Gehaltsfortzahlung im Krankheitsfall | 1 389 | 2,6 |
| 38 | | Arbeitgeberzuschüsse zum Mutterschaftsgeld 9) | 61 | 0,1 |
| 39 | D.1222 | Unterstellte Sozialbeiträge zur Alters- und Gesundheitsvorsorge von Beamten | - | - |
| 40 | D.1223 | Zahlungen an aus dem Unternehmen ausscheidende Arbeitnehmer | (822) | (1,5) |
| 41 | | Entlassungsentschädigungen | (622) | (1,1) |
| 42 | | Aufstockungsbeträge zu Lohn und Gehalt im Rahmen der Altersteilzeit | (200) | (0,4) |
| 43 | D.1224 | Sonstige freiwillige Sozialleistungen der Arbeitgeber | 40 | 0,1 |
| 44 | D.123 | Sozialbeiträge der Arbeitgeber für Auszubildende | 184 | 0,3 |
| 45 | D.2 | Kosten für die berufliche Aus- und Weiterbildung | 567 | 1,0 |
| 46 | D.3 | Sonstige Aufwendungen 10) | (51) | (0,1) |
| 47 | D.4 | Steuern auf die Lohnsumme oder Beschäftigtenzahl 11) | 26 | 0,0 |
| 48 | | Nachrichtlich: | | |
| 49 | | Entgeltumwandlung der Arbeitnehmer für betriebliche Altersversorgung | 984 | 1,8 |
| 50 | | Lohnnebenkosten 12) | 12 685 | 23,4 |
| 51 | | dar.: gesetzliche Lohnnebenkosten 13) | 9 092 | 16,8 |
| 52 | | Personalnebenkosten insgesamt 14) | 25 381 | 46,8 |
| 53 | | dar.: gesetzliche Personalnebenkosten 15) | 10 149 | 18,7 |
| 54 | | Bruttoarbeitskosten je Vollzeiteinheit einschließlich Auszubildende | 51 002 | 94,1 |
| 55 | | Bruttoarbeitskosten je geleistete Stunde der Beschäftigten (ohne Auszubildende) | 33,19 | |
| | | Nettoarbeitskosten je geleistete Stunde der Beschäftigten (einschl. Auszubildende) | 31,19 | |

1) Harmonisierter Schlüssel der statistischen Ämter der Europäischen Union nach Verordnung (EG) 1737/2005.- 2) Laufend gezahltes für nicht gearbeitete Tage, Sachleistungen).- 3) Zahlungen, die im Allgemeinen nicht laufend mit jeder Lohn- und Gehaltszahlung 5) Naturalleistungen, Firmenwagen, Personalrabatte, Job-Tickets und Zinssparnisse.- 6) Zahlungen der Arbeitgeber an Versicherungs zur Winterbeschäftigungs-Umlage nach Winterbeschäftigungs-Verordnung.- 8) Sozialleistungen der Arbeitgeber direkt an ihre Arbeit nach Aufwendungsausgleichsgesetz.- 10) Anwerbekosten, vom Arbeitgeber gestellte Berufskleidung.- 11) Ausgleichsabgabe nach "indirekten Kosten" der Internationalen Arbeitsorganisation (ILO).- 13) Gesetzliche Arbeitgeberbeiträge zur Sozialversicherung, Arbeitgeber für Auszubildende, Steuern auf die Lohnsumme oder die Beschäftigtenzahl.- 14) Arbeitskosten insg. abzüglich Entgelt für Lohn- und Gehaltsfortzahlung, unterstellte Sozialbeiträge zur Alters- und Gesundheitsvorsorge von Beamten, Steuern auf die

| Arbeitskosten je Vollzeiteinheit in Unternehmen mit ... Arbeitnehmern | | | | | | | | | | | | Lfd. Nr. |
|---|-------|----------|-------|-----------|-------|-----------|-------|---------------|-------|-------------|-------|-------------|
| davon mit ... bis ... Arbeitnehmern | | | | | | | | | | 50 und mehr | | |
| 10 - 49 | | 50 - 249 | | 250 - 499 | | 500 - 999 | | 1000 und mehr | | | | |
| EUR | % | EUR | % | EUR | % | EUR | % | EUR | % | EUR | % | |
| (44 813) | 100,0 | 49 830 | 100,0 | 49 221 | 100,0 | 48 209 | 100,0 | 62 456 | 100,0 | 54 394 | 100,0 | 1 |
| (44 720) | 99,8 | 49 801 | 99,9 | 49 203 | 100,0 | 48 191 | 100,0 | 62 403 | 99,9 | 54 360 | 99,9 | 2 |
| / | / | / | / | / | / | / | / | 53 | 0,1 | (34) | (0,1) | 3 |
| (44 468) | 99,2 | 49 058 | 98,5 | 48 581 | 98,7 | 47 595 | 98,7 | 61 834 | 99,0 | 53 744 | 98,8 | 4 |
| (35 435) | 79,1 | 38 594 | 77,5 | 38 365 | 77,9 | 36 412 | 75,5 | 47 492 | 76,0 | 41 649 | 76,6 | 5 |
| (34 775) | 77,6 | 37 769 | 75,8 | 37 621 | 76,4 | 35 721 | 74,1 | 46 703 | 74,8 | 40 883 | 75,2 | 6 |
| (26 382) | 58,9 | 27 136 | 54,5 | 26 850 | 54,6 | 25 244 | 52,4 | 32 644 | 52,3 | 28 886 | 53,1 | 7 |
| / | (6,8) | (4 613) | (9,3) | 5 188 | 10,5 | 5 142 | 10,7 | 7 198 | 11,5 | 5 880 | 10,8 | 8 |
| / | / | / | / | (2 480) | (5,0) | (2 149) | (4,5) | 2 586 | 4,1 | 2 330 | 4,3 | 9 |
| / | / | 469 | 0,9 | 429 | 0,9 | 431 | 0,9 | 408 | 0,7 | 428 | 0,8 | 10 |
| (4 597) | 10,3 | 5 259 | 10,6 | 4 957 | 10,1 | 4 659 | 9,7 | 5 899 | 9,4 | 5 325 | 9,8 | 11 |
| (3 398) | 7,6 | 3 836 | 7,7 | 3 701 | 7,5 | 3 393 | 7,0 | 4 425 | 7,1 | 3 951 | 7,3 | 12 |
| (1 138) | 2,5 | 1 171 | 2,4 | 1 162 | 2,4 | 1 102 | 2,3 | 1 392 | 2,2 | 1 243 | 2,3 | 13 |
| / | / | / | / | / | / | / | / | 82 | 0,1 | (131) | (0,2) | 14 |
| / | / | / | / | / | / | (245) | (0,5) | 553 | 0,9 | 365 | 0,7 | 15 |
| 386 | 0,9 | 285 | 0,6 | 161 | 0,3 | 208 | 0,4 | 355 | 0,6 | 269 | 0,5 | 16 |
| / | / | (824) | (1,7) | 744 | 1,5 | 692 | 1,4 | 790 | 1,3 | 766 | 1,4 | 17 |
| / | / | 10 465 | 21,0 | 10 216 | 20,8 | 11 183 | 23,2 | 14 342 | 23,0 | 12 095 | 22,2 | 18 |
| (6 289) | 14,0 | 8 031 | 16,1 | 8 160 | 16,6 | 8 560 | 17,8 | 11 641 | 18,6 | 9 604 | 17,7 | 19 |
| 5 688 | 12,7 | 7 030 | 14,1 | 7 180 | 14,6 | 7 128 | 14,8 | 7 986 | 12,8 | 7 464 | 13,7 | 20 |
| 3 011 | 6,7 | 3 694 | 7,4 | 3 785 | 7,7 | 3 797 | 7,9 | 4 335 | 6,9 | 3 991 | 7,3 | 21 |
| / | / | / | / | 192 | 0,4 | (228) | (0,5) | 140 | 0,2 | 169 | 0,3 | 22 |
| 479 | 1,1 | 588 | 1,2 | 598 | 1,2 | 593 | 1,2 | 697 | 1,1 | 635 | 1,2 | 23 |
| (2 038) | (4,5) | 2 585 | 5,2 | 2 626 | 5,3 | 2 581 | 5,4 | 2 753 | 4,4 | 2 660 | 4,9 | 24 |
| (124) | 0,3 | 127 | 0,3 | 129 | 0,3 | 122 | 0,3 | 156 | 0,2 | 138 | 0,3 | 25 |
| (34) | 0,1 | 37 | 0,1 | 37 | 0,1 | 35 | 0,1 | 45 | 0,1 | 39 | 0,1 | 26 |
| / | / | - | - | / | / | - | - | - | - | / | / | 27 |
| / | / | / | / | (980) | (2,0) | / | / | 3 656 | 5,9 | 2 139 | 3,9 | 28 |
| / | / | / | / | / | / | / | / | 2 470 | 4,0 | 1 214 | 2,2 | 29 |
| / | / | / | / | (825) | (1,7) | 721 | 1,5 | 410 | 0,7 | 558 | 1,0 | 30 |
| / | / | / | / | / | / | / | / | 610 | 1,0 | 264 | 0,5 | 31 |
| / | / | / | / | / | / | / | / | / | / | / | / | 32 |
| - | - | / | / | - | - | - | - | / | / | / | / | 33 |
| / | / | / | / | / | / | (14) | (0,0) | 115 | 0,2 | 52 | 0,1 | 34 |
| / | / | (2 228) | (4,5) | 1 874 | 3,8 | 2 451 | 5,1 | 2 519 | 4,0 | 2 307 | 4,2 | 35 |
| / | (2,5) | 1 424 | 2,9 | 1 447 | 2,9 | 1 496 | 3,1 | 1 454 | 2,3 | 1 455 | 2,7 | 36 |
| / | (2,4) | 1 370 | 2,7 | 1 391 | 2,8 | 1 436 | 3,0 | 1 386 | 2,2 | 1 394 | 2,6 | 37 |
| 54 | (0,1) | 55 | 0,1 | 56 | 0,1 | 60 | 0,1 | 67 | 0,1 | 61 | 0,1 | 38 |
| - | - | - | - | - | - | - | - | - | - | - | - | 39 |
| / | / | / | / | (413) | (0,8) | / | / | 990 | 1,6 | (811) | (1,5) | 40 |
| / | / | / | / | / | / | / | / | 815 | 1,3 | (608) | (1,1) | 41 |
| / | / | / | / | (264) | (0,5) | / | / | (175) | (0,3) | (203) | (0,4) | 42 |
| / | / | / | / | / | / | (21) | (0,0) | 75 | 0,1 | 41 | 0,1 | 43 |
| / | / | (207) | (0,4) | 183 | 0,4 | 172 | 0,4 | 182 | 0,3 | 184 | 0,3 | 44 |
| / | / | (718) | (1,4) | (545) | (1,1) | / | / | 527 | 0,8 | 572 | 1,1 | 45 |
| / | / | / | / | / | / | / | / | 69 | 0,1 | (52) | (0,1) | 46 |
| / | / | 27 | 0,1 | 26 | 0,1 | 26 | 0,1 | 26 | 0,0 | 26 | 0,0 | 47 |
| / | / | (1 001) | (2,0) | 948 | 1,9 | 1 042 | 2,2 | 985 | 1,6 | 991 | 1,8 | 48 |
| / | / | 11 236 | 22,5 | 10 857 | 22,1 | 11 797 | 24,5 | 14 963 | 24,0 | 12 745 | 23,4 | 49 |
| (7 011) | 15,6 | 8 688 | 17,4 | 8 836 | 18,0 | 8 822 | 18,3 | 9 647 | 15,4 | 9 131 | 16,8 | 50 |
| (18 431) | 41,1 | 22 694 | 45,5 | 22 371 | 45,4 | 22 965 | 47,6 | 29 811 | 47,7 | 25 508 | 46,9 | 51 |
| (7 981) | 17,8 | 9 653 | 19,4 | 9 816 | 19,9 | 9 752 | 20,2 | 10 857 | 17,4 | 10 189 | 18,7 | 52 |
| (41 672) | 93,0 | 46 424 | 93,2 | 46 233 | 93,9 | 45 492 | 94,4 | 58 978 | 94,4 | 51 175 | 94,1 | 53 |
| (26,62) | | 30,52 | | 30,27 | | 29,38 | | 38,24 | | 33,31 | | 54 |
| (24,71) | | 28,40 | | 28,42 | | 27,72 | | 36,08 | | 31,32 | | 55 |

Entgelt für die geleistete Arbeitszeit (Bruttolohn/Bruttogehalt abzüglich Sonderzahlungen, vermögenswirksame Leistungen, Vergütung geleistet werden.- 4) Unbare individuelle Leistungen, Aktienoptionsprogramme, Belegschaftsaktien, Belegschaftseinrichtungen.- träger oder Bildung von Rückstellungen, um ihren Arbeitnehmern Anspruch auf Sozialleistungen zu sichern.- 7) Arbeitgeberbeiträge nehmer, d. h. ohne Zwischenschaltung eines Versicherungsträgers und ohne Rückstellungen zu bilden.- 9) Beiträge zum U2-Verfahren Schwerbehindertenrecht (Teil 2 SGB IX).- 12) Arbeitskosten insg. abzüglich Bruttolöhne und -gehälter (D.11). Entspricht den Lohn- und Gehaltsfortzahlung, unterstellte Sozialbeiträge zur Alters- und Gesundheitsvorsorge von Beamten, Sozialbeiträge der die geleistete Arbeitszeit.- 15) Gesetzliche Arbeitgeberbeiträge zur Sozialversicherung, Vergütung gesetzlicher Feiertage, Lohnsumme oder die Beschäftigtenzahl.-

| Lfd.Nr. | Schlüssel 1) | Kostenart | 10 und mehr | |
|---------|--------------|--|-------------|-------|
| | | | EUR | % |
| | | | | |
| 1 | | Bruttoarbeitskosten insgesamt | 53 997 | 100,0 |
| 2 | D | Nettoarbeitskosten (Bruttoarbeitskosten abzüglich Lohnsubventionen) | 53 957 | 99,9 |
| 3 | D.5 | Lohnsubventionen (dem Arbeitgeber erstattete Lohn- und Gehaltszahlungen) | (41) | (0,1) |
| 4 | D.1 | Arbeitnehmerentgelt | 53 356 | 98,8 |
| 5 | D.11 | Bruttolöhne und -gehälter | 40 967 | 75,9 |
| 6 | D.111 | Bruttolöhne und -gehälter (ohne Auszubildende) | 40 197 | 74,4 |
| 7 | D.11111 | Entgelt für die geleistete Arbeitszeit 2) | 28 450 | 52,7 |
| 8 | D.11112 | Sonderzahlungen insgesamt 3) | 5 676 | 10,5 |
| 9 | | dar.: von persönlichen Leistungen und vom Unternehmenserfolg abhängig | 2 512 | 4,7 |
| 10 | D.1112 | Leistungen zur Vermögensbildung der Arbeitnehmer | 432 | 0,8 |
| 11 | D.1113 | Vergütung für nicht gearbeitete Tage | 5 246 | 9,7 |
| 12 | | Urlaubsvergütung | 3 894 | 7,2 |
| 13 | | Vergütung gesetzlicher Feiertage | 1 227 | 2,3 |
| 14 | | Vergütung sonstiger betrieblicher oder tariflicher arbeitsfreier Tage | / | / |
| 15 | D.1114 | Sachleistungen 4) | 394 | 0,7 |
| 16 | | dar.: unbare individuelle Leistungen 5) | 291 | 0,5 |
| 17 | D.112 | Bruttolöhne und -gehälter der Auszubildenden | 770 | 1,4 |
| 18 | D.12 | Sozialbeiträge der Arbeitgeber | 12 389 | 22,9 |
| 19 | D.121 | Tatsächliche Sozialbeiträge der Arbeitgeber (ohne Auszubildende) 6) | 9 816 | 18,2 |
| 20 | D.1211 | Gesetzliche Arbeitgeberbeiträge zur Sozialversicherung | 7 430 | 13,8 |
| 21 | | Rentenversicherungsbeiträge | 3 958 | 7,3 |
| 22 | | dar.: Aufstockungsbeiträge zur Rentenversicherung im Rahmen der Altersteilzeit | 168 | 0,3 |
| 23 | | Arbeitslosenversicherungsbeiträge | 629 | 1,2 |
| 24 | | Kranken- und Pflegeversicherungsbeiträge | 2 670 | 4,9 |
| 25 | | Beiträge zur Berufsgenossenschaft | 133 | 0,2 |
| 26 | | Umlage für das Insolvenzgeld | 39 | 0,1 |
| 27 | | Sonstige gesetzliche Aufwendungen 7) | / | / |
| 28 | D.1212 | Aufwendungen für die betriebliche Altersversorgung ohne Entgeltumwandlung | 2 386 | 4,4 |
| 29 | | Aufwendungen für betriebliche Ruhegeldzusagen | 1 416 | 2,6 |
| 30 | | Zuwendungen an Pensionskassen | 573 | 1,1 |
| 31 | | Zuwendungen an Unterstützungskassen | 304 | 0,6 |
| 32 | | Beiträge zur Direktversicherung | / | / |
| 33 | | Beiträge an Pensionsfonds | / | / |
| 34 | | Beiträge an den Pensions-Sicherungs-Verein VVaG | 58 | 0,1 |
| 35 | D.122 | Unterstellte Sozialbeiträge der Arbeitgeber (ohne Auszubildende) 8) | 2 384 | 4,4 |
| 36 | D.1221 | Lohn- und Gehaltsfortzahlung | 1 524 | 2,8 |
| 37 | | Lohn- und Gehaltsfortzahlung im Krankheitsfall | 1 464 | 2,7 |
| 38 | | Arbeitgeberzuschüsse zum Mutterschaftsgeld 9) | 60 | 0,1 |
| 39 | D.1222 | Unterstellte Sozialbeiträge zur Alters- und Gesundheitsvorsorge von Beamten | - | - |
| 40 | D.1223 | Zahlungen an aus dem Unternehmen ausscheidende Arbeitnehmer | (838) | (1,6) |
| 41 | | Entlassungsentschädigungen | (679) | (1,3) |
| 42 | | Aufstockungsbeträge zu Lohn und Gehalt im Rahmen der Altersteilzeit | (159) | (0,3) |
| 43 | D.1224 | Sonstige freiwillige Sozialleistungen der Arbeitgeber | (22) | (0,0) |
| 44 | D.123 | Sozialbeiträge der Arbeitgeber für Auszubildende | 190 | 0,4 |
| 45 | D.2 | Kosten für die berufliche Aus- und Weiterbildung | 562 | 1,0 |
| 46 | D.3 | Sonstige Aufwendungen 10) | / | / |
| 47 | D.4 | Steuern auf die Lohnsumme oder Beschäftigtenzahl 11) | 26 | 0,0 |
| 48 | | Nachrichtlich: | | |
| 49 | | Entgeltumwandlung der Arbeitnehmer für betriebliche Altersversorgung | 1 041 | 1,9 |
| 50 | | Lohnnebenkosten 12) | 13 030 | 24,1 |
| 51 | | dar.: gesetzliche Lohnnebenkosten 13) | 9 170 | 17,0 |
| 52 | | Personalnebenkosten insgesamt 14) | 25 548 | 47,3 |
| 53 | | dar.: gesetzliche Personalnebenkosten 15) | 10 207 | 18,9 |
| 54 | | Bruttoarbeitskosten je Vollzeiteinheit einschließlich Auszubildende | 50 684 | 93,9 |
| 55 | | Bruttoarbeitskosten je geleistete Stunde der Beschäftigten (ohne Auszubildende) | 33,20 | |
| | | Nettoarbeitskosten je geleistete Stunde der Beschäftigten (einschl. Auszubildende) | 31,13 | |

1) Harmonisierter Schlüssel der statistischen Ämter der Europäischen Union nach Verordnung (EG) 1737/2005.- 2) Laufend gezahltes für nicht gearbeitete Tage, Sachleistungen).- 3) Zahlungen, die im Allgemeinen nicht laufend mit jeder Lohn- und Gehaltszahlung 5) Naturalleistungen, Firmenwagen, Personalrabatte, Job-Tickets und Zinssparnisse.- 6) Zahlungen der Arbeitgeber an Versicherungs zur Winterbeschäftigungs-Umlage nach Winterbeschäftigungs-Verordnung.- 8) Sozialleistungen der Arbeitgeber direkt an ihre Arbeit nach Aufwendungsausgleichsgesetz.- 10) Anwerbekosten, vom Arbeitgeber gestellte Berufskleidung.- 11) Ausgleichsabgabe nach "indirekten Kosten" der Internationalen Arbeitsorganisation (ILO).- 13) Gesetzliche Arbeitgeberbeiträge zur Sozialversicherung, Arbeitgeber für Auszubildende, Steuern auf die Lohnsumme oder die Beschäftigtenzahl.- 14) Arbeitskosten insg. abzüglich Entgelt für Lohn- und Gehaltsfortzahlung, unterstellte Sozialbeiträge zur Alters- und Gesundheitsvorsorge von Beamten, Steuern auf die

Wirtschaftszweigen und Unternehmensgrößenklassen

Länder

Finanzdienstleistungen

| Arbeitskosten je Vollzeiteinheit in Unternehmen mit ... Arbeitnehmern | | | | | | | | | | | | Lfd. Nr. |
|---|--------|----------|-------|-----------|-------|-----------|-------|---------------|-------|-------------|-------|-------------|
| davon mit ... bis ... Arbeitnehmern | | | | | | | | | | 50 und mehr | | |
| 10 - 49 | | 50 - 249 | | 250 - 499 | | 500 - 999 | | 1000 und mehr | | | | |
| EUR | % | EUR | % | EUR | % | EUR | % | EUR | % | EUR | % | |
| (50 302) | 100,0 | 50 055 | 100,0 | 48 600 | 100,0 | 47 599 | 100,0 | 65 760 | 100,0 | 54 046 | 100,0 | 1 |
| (50 198) | 99,8 | 50 029 | 99,9 | 48 581 | 100,0 | 47 580 | 100,0 | 65 678 | 99,9 | 54 006 | 99,9 | 2 |
| / | / | / | / | / | / | / | / | 82 | 0,1 | (40) | (0,1) | 3 |
| (49 783) | 99,0 | 49 245 | 98,4 | 48 025 | 98,8 | 47 004 | 98,8 | 65 133 | 99,0 | 53 404 | 98,8 | 4 |
| (39 057) | 77,6 | 38 659 | 77,2 | 37 783 | 77,7 | 35 891 | 75,4 | 48 857 | 74,3 | 40 992 | 75,8 | 5 |
| (38 099) | 75,7 | 37 800 | 75,5 | 37 016 | 76,2 | 35 198 | 73,9 | 48 092 | 73,1 | 40 225 | 74,4 | 6 |
| (28 420) | 56,5 | 27 163 | 54,3 | 26 258 | 54,0 | 24 922 | 52,4 | 33 659 | 51,2 | 28 450 | 52,6 | 7 |
| / | (7,1) | (4 568) | (9,1) | 5 321 | 10,9 | 4 997 | 10,5 | 7 262 | 11,0 | 5 704 | 10,6 | 8 |
| / | / | / | / | (2 458) | (5,1) | (2 092) | (4,4) | 3 420 | 5,2 | 2 528 | 4,7 | 9 |
| / | / | 481 | 1,0 | 439 | 0,9 | 432 | 0,9 | 401 | 0,6 | 434 | 0,8 | 10 |
| (5 164) | 10,3 | 5 305 | 10,6 | 4 802 | 9,9 | 4 611 | 9,7 | 6 039 | 9,2 | 5 247 | 9,7 | 11 |
| (3 840) | 7,6 | 3 867 | 7,7 | 3 577 | 7,4 | 3 354 | 7,0 | 4 570 | 6,9 | 3 895 | 7,2 | 12 |
| (1 235) | 2,5 | 1 175 | 2,3 | 1 136 | 2,3 | 1 092 | 2,3 | 1 433 | 2,2 | 1 226 | 2,3 | 13 |
| / | / | / | / | / | / | / | / | 37 | 0,1 | / | / | 14 |
| / | / | / | / | / | / | (237) | (0,5) | 730 | 1,1 | 390 | 0,7 | 15 |
| 462 | 0,9 | 274 | 0,5 | 157 | 0,3 | 198 | 0,4 | 472 | 0,7 | 289 | 0,5 | 16 |
| / | / | (859) | (1,7) | 767 | 1,6 | 693 | 1,5 | 765 | 1,2 | 767 | 1,4 | 17 |
| / | / | 10 587 | 21,1 | 10 242 | 21,1 | 11 113 | 23,3 | 16 276 | 24,8 | 12 411 | 23,0 | 18 |
| (6 857) | 13,6 | 8 081 | 16,1 | 8 181 | 16,8 | 8 490 | 17,8 | 13 343 | 20,3 | 9 855 | 18,2 | 19 |
| 6 087 | (12,1) | 7 046 | 14,1 | 7 183 | 14,8 | 7 094 | 14,9 | 8 179 | 12,4 | 7 447 | 13,8 | 20 |
| 3 242 | 6,4 | 3 701 | 7,4 | 3 784 | 7,8 | 3 772 | 7,9 | 4 428 | 6,7 | 3 967 | 7,3 | 21 |
| / | / | / | / | 203 | 0,4 | (229) | (0,5) | 116 | 0,2 | 169 | 0,3 | 22 |
| 516 | 1,0 | 589 | 1,2 | 595 | 1,2 | 589 | 1,2 | 715 | 1,1 | 630 | 1,2 | 23 |
| (2 166) | (4,3) | 2 593 | 5,2 | 2 636 | 5,4 | 2 577 | 5,4 | 2 837 | 4,3 | 2 677 | 5,0 | 24 |
| (121) | (0,2) | 126 | 0,3 | 125 | 0,3 | 121 | 0,3 | 153 | 0,2 | 133 | 0,2 | 25 |
| (37) | 0,1 | 37 | 0,1 | 36 | 0,1 | 34 | 0,1 | 46 | 0,1 | 39 | 0,1 | 26 |
| / | / | / | / | / | / | / | / | / | / | / | / | 27 |
| / | / | / | / | (998) | (2,1) | / | / | 5 164 | 7,9 | 2 407 | 4,5 | 28 |
| / | / | / | / | / | / | / | / | 3 749 | 5,7 | 1 429 | 2,6 | 29 |
| / | / | / | / | (898) | (1,8) | 733 | 1,5 | 344 | 0,5 | 578 | 1,1 | 30 |
| / | (0,1) | / | / | / | / | / | / | 899 | 1,4 | 307 | 0,6 | 31 |
| (78) | (0,2) | / | / | / | / | / | / | 5 | 0,0 | / | / | 32 |
| / | / | / | / | / | / | / | / | / | / | / | / | 33 |
| / | / | / | / | / | / | / | / | 166 | 0,3 | 59 | 0,1 | 34 |
| / | / | (2 290) | (4,6) | 1 872 | 3,9 | (2 450) | 5,1 | 2 751 | 4,2 | 2 368 | 4,4 | 35 |
| / | / | 1 467 | 2,9 | 1 440 | 3,0 | 1 496 | 3,1 | 1 660 | 2,5 | 1 528 | 2,8 | 36 |
| / | / | 1 412 | 2,8 | 1 385 | 2,9 | 1 436 | 3,0 | 1 590 | 2,4 | 1 467 | 2,7 | 37 |
| (56) | (0,1) | 54 | 0,1 | 55 | 0,1 | 59 | 0,1 | 70 | 0,1 | 60 | 0,1 | 38 |
| / | / | / | / | / | / | / | / | / | / | / | / | 39 |
| / | / | / | / | (416) | (0,9) | / | / | 1 061 | 1,6 | (818) | (1,5) | 40 |
| / | / | / | / | / | / | / | / | 1 029 | 1,6 | (657) | (1,2) | 41 |
| / | / | / | / | (274) | (0,6) | / | / | 32 | 0,0 | (160) | (0,3) | 42 |
| / | / | / | / | / | / | (22) | (0,0) | 30 | 0,0 | (22) | (0,0) | 43 |
| / | / | (216) | (0,4) | 190 | 0,4 | 173 | 0,4 | 183 | 0,3 | 189 | 0,3 | 44 |
| / | / | (756) | (1,5) | / | / | / | / | 500 | 0,8 | (563) | 1,0 | 45 |
| / | / | / | / | / | / | / | / | 100 | 0,2 | / | / | 46 |
| (20) | / | 26 | 0,1 | 26 | 0,1 | 26 | 0,1 | 27 | 0,0 | 26 | 0,0 | 47 |
| / | / | (1 017) | (2,0) | 962 | 2,0 | 1 068 | 2,2 | 1 115 | 1,7 | 1 046 | 1,9 | 48 |
| / | / | 11 396 | 22,8 | 10 818 | 22,3 | 11 708 | 24,6 | 16 903 | 25,7 | 13 054 | 24,2 | 49 |
| (7 605) | (15,1) | 8 754 | 17,5 | 8 839 | 18,2 | 8 788 | 18,5 | 10 049 | 15,3 | 9 190 | 17,0 | 50 |
| / | (43,5) | 22 892 | 45,7 | 22 343 | 46,0 | 22 677 | 47,6 | 32 100 | 48,8 | 25 596 | 47,4 | 51 |
| (8 591) | 17,1 | 9 714 | 19,4 | 9 785 | 20,1 | 9 707 | 20,4 | 11 299 | 17,2 | 10 228 | 18,9 | 52 |
| (45 284) | 90,0 | 46 493 | 92,9 | 45 597 | 93,8 | 44 899 | 94,3 | 62 049 | 94,4 | 50 759 | 93,9 | 53 |
| (30,24) | / | 30,67 | / | 29,83 | / | 29,00 | / | 40,89 | / | 33,24 | / | 54 |
| (27,17) | / | 28,46 | / | 27,98 | / | 27,35 | / | 38,53 | / | 31,19 | / | 55 |

Entgelt für die geleistete Arbeitszeit (Bruttolohn/Bruttogehalt abzüglich Sonderzahlungen, vermögenswirksame Leistungen, Vergütung geleistet werden.- 4) Unbare individuelle Leistungen, Aktienoptionsprogramme, Belegschaftsaktien, Belegschaftseinrichtungen.- träger oder Bildung von Rückstellungen, um ihren Arbeitnehmern Anspruch auf Sozialleistungen zu sichern.- 7) Arbeitgeberbeiträge nehmer, d. h. ohne Zwischenschaltung eines Versicherungsträgers und ohne Rückstellungen zu bilden.- 9) Beiträge zum U2-Verfahren Schwerbehindertenrecht (Teil 2 SGB IX).- 12) Arbeitskosten insg. abzüglich Bruttolöhne und -gehälter (D.11). Entspricht den Lohn- und Gehaltsfortzahlung, unterstellte Sozialbeiträge zur Alters- und Gesundheitsvorsorge von Beamten, Sozialbeiträge der die geleistete Arbeitszeit.- 15) Gesetzliche Arbeitgeberbeiträge zur Sozialversicherung, Vergütung gesetzlicher Feiertage, Lohnsumme oder die Beschäftigtenzahl.-

| Lfd.Nr. | Schlüssel 1) | Kostenart | 10 und mehr | |
|---------|--------------|--|-------------|-------|
| | | | EUR | % |
| 1 | | B r u t t o a r b e i t s k o s t e n i n s g e s a m t | 56 227 | 100,0 |
| 2 | D | Nettoarbeitskosten (Bruttoarbeitskosten abzüglich Lohnsubventionen) | 56 223 | 100,0 |
| 3 | D.5 | Lohnsubventionen (dem Arbeitgeber erstattete Lohn- und Gehaltszahlungen) | (3) | (0,0) |
| 4 | D.1 | Arbeitnehmerentgelt | 55 548 | 98,8 |
| 5 | D.11 | Bruttolöhne und -gehälter | 44 876 | 79,8 |
| 6 | D.111 | Bruttolöhne und -gehälter (ohne Auszubildende) | 44 086 | 78,4 |
| 7 | D.11111 | Entgelt für die geleistete Arbeitszeit 2) | 30 989 | 55,1 |
| 8 | D.11112 | Sonderzahlungen insgesamt 3) | 6 738 | 12,0 |
| 9 | | dar.: von persönlichen Leistungen und vom Unternehmenserfolg abhängig | 1 367 | 2,4 |
| 10 | D.1112 | Leistungen zur Vermögensbildung der Arbeitnehmer | 407 | 0,7 |
| 11 | D.1113 | Vergütung für nicht gearbeitete Tage | 5 722 | 10,2 |
| 12 | | Urlaubsvergütung | 4 237 | 7,5 |
| 13 | | Vergütung gesetzlicher Feiertage | 1 326 | 2,4 |
| 14 | | Vergütung sonstiger betrieblicher oder tariflicher arbeitsfreier Tage | 159 | 0,3 |
| 15 | D.1114 | Sachleistungen 4) | (230) | (0,4) |
| 16 | | dar.: unbare individuelle Leistungen 5) | 154 | 0,3 |
| 17 | D.112 | Bruttolöhne und -gehälter der Auszubildenden | 791 | 1,4 |
| 18 | D.12 | Sozialbeiträge der Arbeitgeber | 10 672 | 19,0 |
| 19 | D.121 | Tatsächliche Sozialbeiträge der Arbeitgeber (ohne Auszubildende) 6) | 8 450 | 15,0 |
| 20 | D.1211 | Gesetzliche Arbeitgeberbeiträge zur Sozialversicherung | 7 562 | 13,4 |
| 21 | | Rentenversicherungsbeiträge | 4 112 | 7,3 |
| 22 | | dar.: Aufstockungsbeiträge zur Rentenversicherung im Rahmen der Altersteilzeit | 174 | 0,3 |
| 23 | | Arbeitslosenversicherungsbeiträge | 659 | 1,2 |
| 24 | | Kranken- und Pflegeversicherungsbeiträge | 2 591 | 4,6 |
| 25 | | Beiträge zur Berufsgenossenschaft | 158 | 0,3 |
| 26 | | Umlage für das Insolvenzgeld | 42 | 0,1 |
| 27 | | Sonstige gesetzliche Aufwendungen 7) | - | - |
| 28 | D.1212 | Aufwendungen für die betriebliche Altersversorgung ohne Entgeltumwandlung | 888 | 1,6 |
| 29 | | Aufwendungen für betriebliche Ruhegeldzusagen | / | / |
| 30 | | Zuwendungen an Pensionskassen | 467 | 0,8 |
| 31 | | Zuwendungen an Unterstützungskassen | 66 | 0,1 |
| 32 | | Beiträge zur Direktversicherung | / | / |
| 33 | | Beiträge an Pensionsfonds | / | / |
| 34 | | Beiträge an den Pensions-Sicherungs-Verein VVaG | / | / |
| 35 | D.122 | Unterstellte Sozialbeiträge der Arbeitgeber (ohne Auszubildende) 8) | 2 050 | 3,6 |
| 36 | D.1221 | Lohn- und Gehaltsfortzahlung | 1 119 | 2,0 |
| 37 | | Lohn- und Gehaltsfortzahlung im Krankheitsfall | 1 055 | 1,9 |
| 38 | | Arbeitgeberzuschüsse zum Mutterschaftsgeld 9) | 64 | 0,1 |
| 39 | D.1222 | Unterstellte Sozialbeiträge zur Alters- und Gesundheitsvorsorge von Beamten | - | - |
| 40 | D.1223 | Zahlungen an aus dem Unternehmen ausscheidende Arbeitnehmer | 801 | 1,4 |
| 41 | | Entlassungsentschädigungen | (390) | (0,7) |
| 42 | | Aufstockungsbeiträge zu Lohn und Gehalt im Rahmen der Altersteilzeit | (411) | 0,7 |
| 43 | D.1224 | Sonstige freiwillige Sozialleistungen der Arbeitgeber | 131 | 0,2 |
| 44 | D.123 | Sozialbeiträge der Arbeitgeber für Auszubildende | 172 | 0,3 |
| 45 | D.2 | Kosten für die berufliche Aus- und Weiterbildung | 609 | 1,1 |
| 46 | D.3 | Sonstige Aufwendungen 10) | (45) | (0,1) |
| 47 | D.4 | Steuern auf die Lohnsumme oder Beschäftigtenzahl 11) | 25 | 0,0 |
| 48 | | Nachrichtlich: | | |
| 49 | | Entgeltumwandlung der Arbeitnehmer für betriebliche Altersversorgung | 755 | 1,3 |
| 50 | | Lohnnebenkosten 12) | 11 351 | 20,2 |
| 51 | | dar.: gesetzliche Lohnnebenkosten 13) | 8 877 | 15,8 |
| 52 | | Personalnebenkosten insgesamt 14) | 25 238 | 44,9 |
| 53 | | dar.: gesetzliche Personalnebenkosten 15) | 10 031 | 17,8 |
| 54 | | Bruttoarbeitskosten je Vollzeiteinheit einschließlich Auszubildende | 53 202 | 94,6 |
| 55 | | Bruttoarbeitskosten je geleistete Stunde der Beschäftigten (ohne Auszubildende) | 33,76 | |
| | | Nettoarbeitskosten je geleistete Stunde der Beschäftigten (einschl. Auszubildende) | 31,93 | |

1) Harmonisierter Schlüssel der statistischen Ämter der Europäischen Union nach Verordnung (EG) 1737/2005.- 2) Laufend gezahltes für nicht gearbeitete Tage, Sachleistungen).- 3) Zahlungen, die im Allgemeinen nicht laufend mit jeder Lohn- und Gehaltszahlung 5) Naturalleistungen, Firmenwagen, Personalrabatte, Job-Tickets und Zinssparnisse.- 6) Zahlungen der Arbeitgeber an Versicherungs zur Winterbeschäftigungs-Umlage nach Winterbeschäftigungs-Verordnung.- 8) Sozialleistungen der Arbeitgeber direkt an ihre Arbeit nach Aufwendungsausgleichsgesetz.- 10) Anwerbskosten, vom Arbeitgeber gestellte Berufskleidung.- 11) Ausgleichsabgabe nach "indirekten Kosten" der Internationalen Arbeitsorganisation (ILO).- 13) Gesetzliche Arbeitgeberbeiträge zur Sozialversicherung, Arbeitgeber für Auszubildende, Steuern auf die Lohnsumme oder die Beschäftigtenzahl.- 14) Arbeitskosten insg. abzüglich Entgelt für Lohn- und Gehaltsfortzahlung, unterstellte Sozialbeiträge zur Alters- und Gesundheitsvorsorge von Beamten, Steuern auf die

Wirtschaftszweigen und Unternehmensgrößenklassen

Länder

Pensionskassen (ohne Sozialversicherung)

| Arbeitskosten je Vollzeiteinheit in Unternehmen mit ... Arbeitnehmern | | | | | | | | | | | | Lfd. Nr. |
|---|--------|----------|-------|-----------|-------|-----------|-------|---------------|-------|-------------|-------|-------------|
| davon mit ... bis ... Arbeitnehmern | | | | | | | | | | 50 und mehr | | |
| 10 - 49 | | 50 - 249 | | 250 - 499 | | 500 - 999 | | 1000 und mehr | | | | |
| EUR | % | EUR | % | EUR | % | EUR | % | EUR | % | EUR | % | |
| (65 599) | 100,0 | 54 611 | 100,0 | 54 482 | 100,0 | 63 699 | 100,0 | 56 211 | 100,0 | 56 147 | 100,0 | 1 |
| (65 553) | 99,9 | 54 611 | 100,0 | 54 464 | 100,0 | 63 699 | 100,0 | 56 210 | 100,0 | 56 144 | 100,0 | 2 |
| / | / | - | - | / | / | - | - | 1 | 0,0 | 3 | 0,0 | 3 |
| (65 522) | 99,9 | 54 581 | 99,9 | 53 265 | 97,8 | 63 506 | 99,7 | 55 583 | 98,9 | 55 464 | 98,8 | 4 |
| (54 925) | 83,7 | 45 342 | 83,0 | 43 298 | 79,5 | 51 262 | 80,5 | 44 804 | 79,7 | 44 791 | 79,8 | 5 |
| (54 752) | 83,5 | 45 133 | 82,6 | 42 749 | 78,5 | 50 345 | 79,0 | 43 953 | 78,2 | 43 995 | 78,4 | 6 |
| (40 640) | 62,0 | 31 472 | 57,6 | 31 928 | 58,6 | 34 947 | 54,9 | 30 574 | 54,4 | 30 907 | 55,0 | 7 |
| / | / | 7 932 | 14,5 | 3 980 | 7,3 | 8 730 | 13,7 | 7 104 | 12,6 | 6 736 | 12,0 | 8 |
| / | / | / | / | / | / | (2 569) | (4,0) | (1 047) | (1,9) | 1 344 | 2,4 | 9 |
| (287) | (0,4) | (367) | (0,7) | 335 | 0,6 | 425 | 0,7 | 421 | 0,7 | 408 | 0,7 | 10 |
| (6 443) | 9,8 | 5 041 | 9,2 | 6 299 | 11,6 | 6 111 | 9,6 | 5 621 | 10,0 | 5 716 | 10,2 | 11 |
| (4 717) | 7,2 | 3 741 | 6,9 | 4 774 | 8,8 | 4 555 | 7,2 | 4 143 | 7,4 | 4 233 | 7,5 | 12 |
| (1 710) | 2,6 | 1 268 | 2,3 | 1 390 | 2,6 | 1 417 | 2,2 | 1 310 | 2,3 | 1 323 | 2,4 | 13 |
| / | / | / | / | / | / | / | / | 169 | 0,3 | 160 | 0,3 | 14 |
| / | / | / | / | / | / | / | / | 233 | 0,4 | 228 | 0,4 | 15 |
| 376 | 0,6 | 321 | 0,6 | 187 | 0,3 | 132 | 0,2 | 142 | 0,3 | 152 | 0,3 | 16 |
| / | / | / | / | / | / | (917) | (1,4) | 851 | 1,5 | 796 | 1,4 | 17 |
| (10 597) | 16,2 | 9 239 | 16,9 | 9 968 | 18,3 | 12 244 | 19,2 | 10 779 | 19,2 | 10 673 | 19,0 | 18 |
| (8 754) | 13,3 | 7 967 | 14,6 | 7 957 | 14,6 | 9 397 | 14,8 | 8 512 | 15,1 | 8 447 | 15,0 | 19 |
| (7 472) | 11,4 | 7 906 | 14,5 | 7 136 | 13,1 | 8 103 | 12,7 | 7 607 | 13,5 | 7 562 | 13,5 | 20 |
| 4 019 | 6,1 | 4 275 | 7,8 | 3 783 | 6,9 | 4 586 | 7,2 | 4 148 | 7,4 | 4 112 | 7,3 | 21 |
| / | / | / | / | (92) | (0,2) | / | / | 185 | 0,3 | 175 | 0,3 | 22 |
| 658 | 1,0 | 668 | 1,2 | 618 | 1,1 | 724 | 1,1 | 663 | 1,2 | 659 | 1,2 | 23 |
| (2 549) | 3,9 | 2 768 | 5,1 | 2 539 | 4,7 | 2 574 | 4,0 | 2 596 | 4,6 | 2 591 | 4,6 | 24 |
| (193) | 0,3 | 154 | 0,3 | 155 | 0,3 | 170 | 0,3 | 158 | 0,3 | 158 | 0,3 | 25 |
| (52) | 0,1 | 42 | 0,1 | 41 | 0,1 | 49 | 0,1 | 42 | 0,1 | 42 | 0,1 | 26 |
| / | / | / | / | / | / | / | / | / | / | / | / | 27 |
| / | / | / | / | / | / | (1 294) | (2,0) | 905 | 1,6 | 885 | 1,6 | 28 |
| / | / | / | / | / | / | (813) | (1,3) | / | / | / | / | 29 |
| / | / | / | / | / | / | / | / | 535 | 1,0 | 471 | 0,8 | 30 |
| / | / | / | / | / | / | / | (0,0) | 80 | 0,1 | 66 | 0,1 | 31 |
| / | / | / | / | / | / | (5) | (0,0) | / | / | / | / | 32 |
| / | / | (2) | / | / | / | / | / | / | / | / | / | 33 |
| / | / | / | / | / | / | (47) | (0,1) | / | / | / | / | 34 |
| / | (2,7) | 1 227 | 2,2 | 1 888 | 3,5 | (2 638) | (4,1) | 2 083 | 3,7 | 2 052 | 3,7 | 35 |
| / | (2,7) | 556 | (1,0) | 1 502 | 2,8 | (1 329) | 2,1 | 1 055 | 1,9 | 1 113 | 2,0 | 36 |
| / | (2,5) | (486) | (0,9) | 1 440 | 2,6 | (1 241) | (1,9) | 993 | 1,8 | 1 050 | 1,9 | 37 |
| (81) | / | 70 | 0,1 | 62 | 0,1 | 88 | 0,1 | 63 | 0,1 | 63 | 0,1 | 38 |
| / | / | / | / | / | / | / | / | / | / | / | / | 39 |
| / | / | (668) | (1,2) | / | / | / | / | 866 | 1,5 | (807) | 1,4 | 40 |
| / | / | / | / | / | / | / | / | (428) | (0,8) | (393) | (0,7) | 41 |
| / | / | (668) | (1,2) | (176) | / | / | / | (438) | (0,8) | (414) | (0,7) | 42 |
| / | / | / | / | 1 | 0,0 | (10) | (0,0) | 162 | 0,3 | 132 | 0,2 | 43 |
| / | / | / | / | / | / | (209) | (0,3) | 184 | 0,3 | 173 | 0,3 | 44 |
| / | / | / | / | / | / | (166) | (0,3) | 592 | 1,1 | 614 | 1,1 | 45 |
| / | / | - | - | / | / | - | - | / | / | (45) | (0,1) | 46 |
| / | / | 26 | 0,0 | 25 | 0,0 | 26 | 0,0 | 25 | 0,0 | 25 | 0,0 | 47 |
| / | / | 1 189 | 2,2 | / | / | (296) | (0,5) | 746 | 1,3 | 755 | 1,3 | 48 |
| (10 674) | 16,3 | 9 269 | 17,0 | 11 184 | 20,5 | 12 437 | 19,5 | 11 408 | 20,3 | 11 356 | 20,2 | 49 |
| (9 278) | 14,1 | 8 534 | 15,6 | 8 785 | 16,1 | 9 667 | 15,2 | 8 871 | 15,8 | 8 874 | 15,8 | 50 |
| (24 959) | (38,0) | 23 139 | 42,4 | 22 554 | 41,4 | 28 752 | 45,1 | 25 637 | 45,6 | 25 240 | 45,0 | 51 |
| (10 948) | 16,7 | 9 757 | 17,9 | 10 053 | 18,5 | 10 874 | 17,1 | 9 996 | 17,8 | 10 024 | 17,9 | 52 |
| (64 664) | 98,6 | 53 890 | 98,7 | 51 665 | 94,8 | 59 676 | 93,7 | 53 101 | 94,5 | 53 108 | 94,6 | 53 |
| (39,49) | / | 34,36 | / | 34,08 | / | 39,38 | / | 33,44 | / | 33,71 | / | 54 |
| (38,87) | / | 33,89 | / | 32,30 | / | 36,88 | / | 31,58 | / | 31,87 | / | 55 |

Entgelt für die geleistete Arbeitszeit (Bruttolohn/Bruttogehalt abzüglich Sonderzahlungen, vermögenswirksame Leistungen, Vergütung geleistet werden.- 4) Unbare individuelle Leistungen, Aktienoptionsprogramme, Belegschaftsaktien, Belegschaftseinrichtungen.- träger oder Bildung von Rückstellungen, um ihren Arbeitnehmern Anspruch auf Sozialleistungen zu sichern.- 7) Arbeitgeberbeiträge nehmer, d. h. ohne Zwischenschaltung eines Versicherungsträgers und ohne Rückstellungen zu bilden.- 9) Beiträge zum U2-Verfahren Schwerbehindertenrecht (Teil 2 SGB IX).- 12) Arbeitskosten insg. abzüglich Bruttolöhne und -gehälter (D.11). Entspricht den Lohn- und Gehaltsfortzahlung, unterstellte Sozialbeiträge zur Alters- und Gesundheitsvorsorge von Beamten, Sozialbeiträge der die geleistete Arbeitszeit.- 15) Gesetzliche Arbeitgeberbeiträge zur Sozialversicherung, Vergütung gesetzlicher Feiertage, Lohnsumme oder die Beschäftigtenzahl.-

| Lfd.Nr. | Schlüssel 1) | Kostenart | 10 und mehr | |
|---------|--------------|--|-------------|-------|
| | | | EUR | % |
| 1 | | Bruttoarbeitskosten insgesamt | 45 429 | 100,0 |
| 2 | D | Nettoarbeitskosten (Bruttoarbeitskosten abzüglich Lohnsubventionen) | 45 359 | 99,8 |
| 3 | D.5 | Lohnsubventionen (dem Arbeitgeber erstattete Lohn- und Gehaltszahlungen) | / | / |
| 4 | D.1 | Arbeitnehmerentgelt | 44 940 | 98,9 |
| 5 | D.11 | Bruttolöhne und -gehälter | 36 168 | 79,6 |
| 6 | D.111 | Bruttolöhne und -gehälter (ohne Auszubildende) | 35 962 | 79,2 |
| 7 | D.11111 | Entgelt für die geleistete Arbeitszeit 2) | 26 552 | 58,4 |
| 8 | D.11112 | Sonderzahlungen insgesamt 3) | (4 257) | 9,4 |
| 9 | | dar.: von persönlichen Leistungen und vom Unternehmenserfolg abhängig | / | / |
| 10 | D.1112 | Leistungen zur Vermögensbildung der Arbeitnehmer | / | / |
| 11 | D.1113 | Vergütung für nicht gearbeitete Tage | 4 468 | 9,8 |
| 12 | | Urlaubsvergütung | 3 319 | 7,3 |
| 13 | | Vergütung gesetzlicher Feiertage | 1 109 | 2,4 |
| 14 | | Vergütung sonstiger betrieblicher oder tariflicher arbeitsfreier Tage | / | / |
| 15 | D.1114 | Sachleistungen 4) | / | / |
| 16 | | dar.: unbare individuelle Leistungen 5) | 446 | 1,0 |
| 17 | D.112 | Bruttolöhne und -gehälter der Auszubildenden | / | / |
| 18 | D.12 | Sozialbeiträge der Arbeitgeber | 8 773 | 19,3 |
| 19 | D.121 | Tatsächliche Sozialbeiträge der Arbeitgeber (ohne Auszubildende) 6) | 7 281 | 16,0 |
| 20 | D.1211 | Gesetzliche Arbeitgeberbeiträge zur Sozialversicherung | 6 315 | 13,9 |
| 21 | | Rentenversicherungsbeiträge | 3 359 | 7,4 |
| 22 | | dar.: Aufstockungsbeiträge zur Rentenversicherung im Rahmen der Altersteilzeit | / | / |
| 23 | | Arbeitslosenversicherungsbeiträge | 542 | 1,2 |
| 24 | | Kranken- und Pflegeversicherungsbeiträge | 2 224 | 4,9 |
| 25 | | Beiträge zur Berufsgenossenschaft | (155) | 0,3 |
| 26 | | Umlage für das Insolvenzgeld | 34 | 0,1 |
| 27 | | Sonstige gesetzliche Aufwendungen 7) | - | - |
| 28 | D.1212 | Aufwendungen für die betriebliche Altersversorgung ohne Entgeltumwandlung | (966) | (2,1) |
| 29 | | Aufwendungen für betriebliche Ruhegeldzusagen | / | / |
| 30 | | Zuwendungen an Pensionskassen | / | / |
| 31 | | Zuwendungen an Unterstützungskassen | / | / |
| 32 | | Beiträge zur Direktversicherung | / | / |
| 33 | | Beiträge an Pensionsfonds | - | - |
| 34 | | Beiträge an den Pensions-Sicherungs-Verein VVaG | (31) | (0,1) |
| 35 | D.122 | Unterstellte Sozialbeiträge der Arbeitgeber (ohne Auszubildende) 8) | (1 444) | (3,2) |
| 36 | D.1221 | Lohn- und Gehaltsfortzahlung | (1 140) | (2,5) |
| 37 | | Lohn- und Gehaltsfortzahlung im Krankheitsfall | (1 083) | (2,4) |
| 38 | | Arbeitgeberzuschüsse zum Mutterschaftsgeld 9) | 57 | 0,1 |
| 39 | D.1222 | Unterstellte Sozialbeiträge zur Alters- und Gesundheitsvorsorge von Beamten | - | - |
| 40 | D.1223 | Zahlungen an aus dem Unternehmen ausscheidende Arbeitnehmer | / | / |
| 41 | | Entlassungsentschädigungen | / | / |
| 42 | | Aufstockungsbeiträge zu Lohn und Gehalt im Rahmen der Altersteilzeit | / | / |
| 43 | D.1224 | Sonstige freiwillige Sozialleistungen der Arbeitgeber | (8) | (0,0) |
| 44 | D.123 | Sozialbeiträge der Arbeitgeber für Auszubildende | / | / |
| 45 | D.2 | Kosten für die berufliche Aus- und Weiterbildung | (399) | (0,9) |
| 46 | D.3 | Sonstige Aufwendungen 10) | / | / |
| 47 | D.4 | Steuern auf die Lohnsumme oder Beschäftigtenzahl 11) | (31) | / |
| 48 | | Nachrichtlich: | | |
| 49 | | Entgeltumwandlung der Arbeitnehmer für betriebliche Altersversorgung | / | / |
| 50 | | Lohnnebenkosten 12) | 9 261 | 20,4 |
| 51 | | dar.: gesetzliche Lohnnebenkosten 13) | 7 534 | 16,6 |
| 52 | | Personalnebenkosten insgesamt 14) | 18 877 | 41,6 |
| 53 | | dar.: gesetzliche Personalnebenkosten 15) | 8 596 | 18,9 |
| 54 | | Bruttoarbeitskosten je Vollzeiteinheit einschließlich Auszubildende | 44 631 | 98,2 |
| 55 | | Bruttoarbeitskosten je geleistete Stunde der Beschäftigten (ohne Auszubildende) | 27,16 | |
| | | Nettoarbeitskosten je geleistete Stunde der Beschäftigten (einschl. Auszubildende) | 26,64 | |

1) Harmonisierter Schlüssel der statistischen Ämter der Europäischen Union nach Verordnung (EG) 1737/2005.- 2) Laufend gezahltes für nicht gearbeitete Tage, Sachleistungen).- 3) Zahlungen, die im Allgemeinen nicht laufend mit jeder Lohn- und Gehaltszahlung 5) Naturalleistungen, Firmenwagen, Personalrabatte, Job-Tickets und Zinssparnisse.- 6) Zahlungen der Arbeitgeber an Versicherungs zur Winterbeschäftigungs-Umlage nach Winterbeschäftigungs-Verordnung.- 8) Sozialleistungen der Arbeitgeber direkt an ihre Arbeit nach Aufwendungsausgleichsgesetz.- 10) Anwerbekosten, vom Arbeitgeber gestellte Berufskleidung.- 11) Ausgleichsabgabe nach "indirekten Kosten" der Internationalen Arbeitsorganisation (ILO).- 13) Gesetzliche Arbeitgeberbeiträge zur Sozialversicherung, Arbeitgeber für Auszubildende, Steuern auf die Lohnsumme oder die Beschäftigtenzahl.- 14) Arbeitskosten insg. abzüglich Entgelt für Lohn- und Gehaltsfortzahlung, unterstellte Sozialbeiträge zur Alters- und Gesundheitsvorsorge von Beamten, Steuern auf die

Wirtschaftszweigen und Unternehmensgrößenklassen

Länder

leistungen verbundene Tätigkeiten

| Arbeitskosten je Vollzeiteinheit in Unternehmen mit ... Arbeitnehmern | | | | | | | | | | | | Lfd. Nr. |
|---|-------|----------|--------|-----------|-------|-----------|-------|---------------|-------|-------------|-------|-------------|
| davon mit ... bis ... Arbeitnehmern | | | | | | | | | | 50 und mehr | | |
| 10 - 49 | | 50 - 249 | | 250 - 499 | | 500 - 999 | | 1000 und mehr | | | | |
| EUR | % | EUR | % | EUR | % | EUR | % | EUR | % | EUR | % | |
| (30 059) | 100,0 | / | 100,0 | 67 792 | 100,0 | 66 534 | 100,0 | 62 958 | 100,0 | 53 502 | 100,0 | 1 |
| (29 976) | 99,7 | / | 99,6 | 67 792 | 100,0 | 66 534 | 100,0 | 62 958 | 100,0 | 53 439 | 99,9 | 2 |
| / | / | / | / | - | - | - | - | - | - | / | / | 3 |
| (29 963) | 99,7 | / | 99,8 | 67 746 | 99,9 | 63 486 | 95,4 | 62 853 | 99,8 | 52 807 | 98,7 | 4 |
| (24 333) | 81,0 | / | 80,7 | 55 728 | 82,2 | 48 801 | 73,3 | 51 318 | 81,5 | 42 384 | 79,2 | 5 |
| (24 092) | 80,1 | / | 80,4 | 55 728 | 82,2 | 48 662 | 73,1 | 51 022 | 81,0 | 42 197 | 78,9 | 6 |
| (19 356) | 64,4 | (22 726) | 59,4 | 39 120 | 57,7 | 31 868 | 47,9 | 37 827 | 60,1 | 30 331 | 56,7 | 7 |
| / | / | / | (9,0) | / | / | 9 666 | 14,5 | 6 306 | 10,0 | 5 849 | 10,9 | 8 |
| / | / | / | / | / | / | (5 997) | 9,0 | / | / | / | / | 9 |
| / | / | / | / | 480 | 0,7 | 370 | 0,6 | 370 | 0,6 | (277) | (0,5) | 10 |
| (3 146) | 10,5 | / | 10,1 | 6 571 | 9,7 | 5 584 | 8,4 | 6 362 | 10,1 | 5 162 | 9,6 | 11 |
| (2 293) | 7,6 | / | 7,5 | 4 789 | 7,1 | 4 238 | 6,4 | 4 742 | 7,5 | 3 858 | 7,2 | 12 |
| (830) | 2,8 | (957) | 2,5 | 1 680 | 2,5 | 1 318 | 2,0 | 1 546 | 2,5 | 1 256 | 2,3 | 13 |
| / | / | / | / | / | / | (27) | 0,0 | / | / | / | / | 14 |
| / | / | / | / | / | / | (1 174) | 1,8 | (157) | (0,2) | / | / | 15 |
| 253 | 0,8 | 609 | 1,6 | 1 245 | 1,8 | 1 157 | 1,7 | 85 | 0,1 | 548 | 1,0 | 16 |
| / | / | / | / | - | - | (139) | 0,2 | / | / | / | / | 17 |
| (5 631) | 18,7 | 7 297 | (19,1) | 12 019 | 17,7 | 14 685 | 22,1 | 11 535 | 18,3 | 10 423 | 19,5 | 18 |
| (4 689) | 15,6 | (6 359) | 16,6 | 9 741 | 14,4 | 12 514 | 18,8 | 9 023 | 14,3 | 8 643 | 16,2 | 19 |
| (4 553) | 15,1 | (5 787) | 15,1 | 9 047 | 13,3 | 7 957 | 12,0 | 8 424 | 13,4 | 7 241 | 13,5 | 20 |
| (2 359) | 7,8 | (2 980) | 7,8 | 5 231 | 7,7 | 4 207 | 6,3 | 4 677 | 7,4 | 3 884 | 7,3 | 21 |
| - | - | / | / | / | / | - | - | / | / | / | / | 22 |
| (370) | 1,2 | / | 1,3 | 840 | 1,2 | 698 | 1,0 | 752 | 1,2 | 633 | 1,2 | 23 |
| (1 688) | 5,6 | (2 151) | 5,6 | 2 619 | 3,9 | 2 864 | 4,3 | 2 710 | 4,3 | 2 506 | 4,7 | 24 |
| / | (0,4) | / | 0,4 | 306 | 0,5 | 141 | 0,2 | 236 | 0,4 | 178 | 0,3 | 25 |
| (23) | 0,1 | / | 0,1 | 51 | 0,1 | 47 | 0,1 | 49 | 0,1 | 40 | 0,1 | 26 |
| / | / | / | / | / | / | - | - | - | - | - | - | 27 |
| / | / | / | / | / | / | (4 558) | 6,9 | / | / | (1 402) | (2,6) | 28 |
| / | / | / | / | / | / | (3 837) | 5,8 | -217 | -0,3 | / | / | 29 |
| / | / | / | / | / | / | (358) | 0,5 | / | / | / | / | 30 |
| / | / | / | / | - | - | (85) | 0,1 | / | / | / | / | 31 |
| / | / | / | / | - | - | / | / | (354) | (0,6) | (167) | / | 32 |
| / | / | / | / | - | - | - | - | - | - | / | / | 33 |
| / | / | / | / | - | - | (228) | 0,3 | - | - | / | / | 34 |
| / | / | / | / | (2 278) | (3,4) | 2 140 | 3,2 | 2 443 | 3,9 | (1 736) | (3,2) | 35 |
| / | (2,6) | (683) | / | 1 674 | 2,5 | 1 839 | 2,8 | 1 751 | 2,8 | (1 322) | (2,5) | 36 |
| / | (2,5) | (624) | / | 1 625 | 2,4 | 1 768 | 2,7 | 1 685 | 2,7 | (1 258) | (2,4) | 37 |
| / | (0,1) | 59 | / | / | / | 71 | 0,1 | 67 | 0,1 | 64 | 0,1 | 38 |
| - | - | - | - | - | - | - | - | - | - | - | - | 39 |
| / | / | / | / | / | / | (295) | (0,4) | (662) | (1,1) | / | / | 40 |
| / | / | / | / | / | / | (295) | (0,4) | / | / | / | / | 41 |
| - | - | / | / | / | / | - | - | / | / | / | / | 42 |
| - | - | - | - | - | - | (6) | 0,0 | / | / | (12) | / | 43 |
| / | / | / | / | - | - | (31) | 0,0 | / | / | / | / | 44 |
| / | / | - | - | - | - | (2 845) | 4,3 | / | / | (604) | / | 45 |
| / | / | / | / | - | - | (163) | 0,2 | / | / | (49) | / | 46 |
| / | / | 49 | / | 45 | 0,1 | 40 | 0,1 | 35 | 0,1 | 42 | 0,1 | 47 |
| / | / | (304) | / | (1 300) | (1,9) | 499 | 0,7 | (803) | (1,3) | (543) | (1,0) | 48 |
| (5 726) | 19,0 | 7 372 | (19,3) | 12 064 | 17,8 | 17 733 | 26,7 | 11 640 | 18,5 | 11 118 | 20,8 | 49 |
| (5 412) | 18,0 | (6 551) | 17,1 | 10 766 | 15,9 | 9 867 | 14,8 | 10 279 | 16,3 | 8 649 | 16,2 | 50 |
| (10 702) | 35,6 | / | 40,6 | 28 671 | 42,3 | 34 666 | 52,1 | 25 131 | 39,9 | 23 171 | 43,3 | 51 |
| (6 186) | 20,6 | (7 475) | 19,5 | 12 446 | 18,4 | 11 154 | 16,8 | 11 756 | 18,7 | 9 861 | 18,4 | 52 |
| (29 288) | 97,4 | / | 99,0 | 67 792 | 100,0 | 65 841 | 99,0 | 61 750 | 98,1 | 52 792 | 98,7 | 53 |
| (17,43) | / | (22,51) | / | 41,76 | / | 40,89 | / | 39,56 | / | 32,52 | / | 54 |
| (16,93) | / | (22,19) | / | 41,76 | / | 40,49 | / | 38,81 | / | 32,06 | / | 55 |

Entgelt für die geleistete Arbeitszeit (Bruttolohn/Bruttogehalt abzüglich Sonderzahlungen, vermögenswirksame Leistungen, Vergütung geleistet werden.- 4) Unbare individuelle Leistungen, Aktienoptionsprogramme, Belegschaftsaktien, Belegschaftseinrichtungen.- träger oder Bildung von Rückstellungen, um ihren Arbeitnehmern Anspruch auf Sozialleistungen zu sichern.- 7) Arbeitgeberbeiträge nehmer, d. h. ohne Zwischenschaltung eines Versicherungsträgers und ohne Rückstellungen zu bilden.- 9) Beiträge zum U2-Verfahren Schwerbehindertenrecht (Teil 2 SGB IX).- 12) Arbeitskosten insg. abzüglich Bruttolöhne und -gehälter (D.11). Entspricht den Lohn- und Gehaltsfortzahlung, unterstellte Sozialbeiträge zur Alters- und Gesundheitsvorsorge von Beamten, Sozialbeiträge der die geleistete Arbeitszeit.- 15) Gesetzliche Arbeitgeberbeiträge zur Sozialversicherung, Vergütung gesetzlicher Feiertage, Lohnsumme oder die Beschäftigtenzahl.-

| Lfd.Nr. | Schlüssel 1) | Kostenart | 10 und mehr | |
|---------|--------------|--|-------------|-------|
| | | | EUR | % |
| 1 | | B r u t t o a r b e i t s k o s t e n i n s g e s a m t | 42 756 | 100,0 |
| 2 | D | Nettoarbeitskosten (Bruttoarbeitskosten abzüglich Lohnsubventionen) | 42 673 | 99,8 |
| 3 | D.5 | Lohnsubventionen (dem Arbeitgeber erstattete Lohn- und Gehaltszahlungen) | / | / |
| 4 | D.1 | Arbeitnehmerentgelt | 42 473 | 99,3 |
| 5 | D.11 | Bruttolöhne und -gehälter | 33 631 | 78,7 |
| 6 | D.111 | Bruttolöhne und -gehälter (ohne Auszubildende) | 33 201 | 77,7 |
| 7 | D.11111 | Entgelt für die geleistete Arbeitszeit 2) | 25 032 | 58,5 |
| 8 | D.11112 | Sonderzahlungen insgesamt 3) | 3 290 | 7,7 |
| 9 | | dar.: von persönlichen Leistungen und vom Unternehmenserfolg abhängig | / | / |
| 10 | D.1112 | Leistungen zur Vermögensbildung der Arbeitnehmer | / | / |
| 11 | D.1113 | Vergütung für nicht gearbeitete Tage | 4 529 | 10,6 |
| 12 | | Urlaubsvergütung | 3 359 | 7,9 |
| 13 | | Vergütung gesetzlicher Feiertage | 1 075 | 2,5 |
| 14 | | Vergütung sonstiger betrieblicher oder tariflicher arbeitsfreier Tage | (96) | (0,2) |
| 15 | D.1114 | Sachleistungen 4) | / | / |
| 16 | | dar.: unbare individuelle Leistungen 5) | 270 | 0,6 |
| 17 | D.112 | Bruttolöhne und -gehälter der Auszubildenden | (430) | (1,0) |
| 18 | D.12 | Sozialbeiträge der Arbeitgeber | 8 843 | 20,7 |
| 19 | D.121 | Tatsächliche Sozialbeiträge der Arbeitgeber (ohne Auszubildende) 6) | 6 786 | 15,9 |
| 20 | D.1211 | Gesetzliche Arbeitgeberbeiträge zur Sozialversicherung | 6 332 | 14,8 |
| 21 | | Rentenversicherungsbeiträge | 3 327 | 7,8 |
| 22 | | dar.: Aufstockungsbeiträge zur Rentenversicherung im Rahmen der Altersteilzeit | (108) | (0,3) |
| 23 | | Arbeitslosenversicherungsbeiträge | 531 | 1,2 |
| 24 | | Kranken- und Pflegeversicherungsbeiträge | 2 330 | 5,4 |
| 25 | | Beiträge zur Berufsgenossenschaft | (112) | (0,3) |
| 26 | | Umlage für das Insolvenzgeld | 32 | 0,1 |
| 27 | | Sonstige gesetzliche Aufwendungen 7) | / | / |
| 28 | D.1212 | Aufwendungen für die betriebliche Altersversorgung ohne Entgeltumwandlung | / | (1,1) |
| 29 | | Aufwendungen für betriebliche Ruhegeldzusagen | / | / |
| 30 | | Zuwendungen an Pensionskassen | / | / |
| 31 | | Zuwendungen an Unterstützungskassen | / | / |
| 32 | | Beiträge zur Direktversicherung | / | / |
| 33 | | Beiträge an Pensionsfonds | / | / |
| 34 | | Beiträge an den Pensions-Sicherungs-Verein VVaG | / | / |
| 35 | D.122 | Unterstellte Sozialbeiträge der Arbeitgeber (ohne Auszubildende) 8) | (1 950) | 4,6 |
| 36 | D.1221 | Lohn- und Gehaltsfortzahlung | 1 197 | 2,8 |
| 37 | | Lohn- und Gehaltsfortzahlung im Krankheitsfall | 1 146 | 2,7 |
| 38 | | Arbeitgeberzuschüsse zum Mutterschaftsgeld 9) | 51 | 0,1 |
| 39 | D.1222 | Unterstellte Sozialbeiträge zur Alters- und Gesundheitsvorsorge von Beamten | - | - |
| 40 | D.1223 | Zahlungen an aus dem Unternehmen ausscheidende Arbeitnehmer | / | / |
| 41 | | Entlassungsentschädigungen | / | / |
| 42 | | Aufstockungsbeiträge zu Lohn und Gehalt im Rahmen der Altersteilzeit | / | / |
| 43 | D.1224 | Sonstige freiwillige Sozialleistungen der Arbeitgeber | / | / |
| 44 | D.123 | Sozialbeiträge der Arbeitgeber für Auszubildende | (107) | (0,2) |
| 45 | D.2 | Kosten für die berufliche Aus- und Weiterbildung | (219) | (0,5) |
| 46 | D.3 | Sonstige Aufwendungen 10) | / | / |
| 47 | D.4 | Steuern auf die Lohnsumme oder Beschäftigtenzahl 11) | 20 | 0,0 |
| 48 | | Nachrichtlich: | | |
| 49 | | Entgeltumwandlung der Arbeitnehmer für betriebliche Altersversorgung | (279) | (0,7) |
| 50 | | Lohnnebenkosten 12) | 9 125 | 21,3 |
| 51 | | dar.: gesetzliche Lohnnebenkosten 13) | 7 656 | 17,9 |
| 52 | | Personalnebenkosten insgesamt 14) | 17 724 | 41,5 |
| 53 | | dar.: gesetzliche Personalnebenkosten 15) | 8 625 | 20,2 |
| 54 | | Bruttoarbeitskosten je Vollzeiteinheit einschließlich Auszubildende | 40 949 | 95,8 |
| 55 | | Bruttoarbeitskosten je geleistete Stunde der Beschäftigten (ohne Auszubildende) | 26,16 | |
| | | Nettoarbeitskosten je geleistete Stunde der Beschäftigten (einschl. Auszubildende) | 25,01 | |

1) Harmonisierter Schlüssel der statistischen Ämter der Europäischen Union nach Verordnung (EG) 1737/2005.- 2) Laufend gezahltes für nicht gearbeitete Tage, Sachleistungen).- 3) Zahlungen, die im Allgemeinen nicht laufend mit jeder Lohn- und Gehaltszahlung 5) Naturalleistungen, Firmenwagen, Personalrabatte, Job-Tickets und Zinssparnisse.- 6) Zahlungen der Arbeitgeber an Versicherungs zur Winterbeschäftigungs-Umlage nach Winterbeschäftigungs-Verordnung.- 8) Sozialleistungen der Arbeitgeber direkt an ihre Arbeit nach Aufwendungsausgleichsgesetz.- 10) Anwerbekosten, vom Arbeitgeber gestellte Berufskleidung.- 11) Ausgleichsabgabe nach "indirekten Kosten" der Internationalen Arbeitsorganisation (ILO).- 13) Gesetzliche Arbeitgeberbeiträge zur Sozialversicherung, Arbeitgeber für Auszubildende, Steuern auf die Lohnsumme oder die Beschäftigtenzahl.- 14) Arbeitskosten insg. abzüglich Entgelt für Lohn- und Gehaltsfortzahlung, unterstellte Sozialbeiträge zur Alters- und Gesundheitsvorsorge von Beamten, Steuern auf die

Wirtschaftszweigen und Unternehmensgrößenklassen

Länder

und Wohnungswesen

| Arbeitskosten je Vollzeiteinheit in Unternehmen mit ... Arbeitnehmern | | | | | | | | | | | | Lfd. Nr. |
|---|-------|----------|-------|-----------|--------|-----------|-------|---------------|-------|-------------|-------|-------------|
| davon mit ... bis ... Arbeitnehmern | | | | | | | | | | 50 und mehr | | |
| 10 - 49 | | 50 - 249 | | 250 - 499 | | 500 - 999 | | 1000 und mehr | | | | |
| EUR | % | EUR | % | EUR | % | EUR | % | EUR | % | EUR | % | |
| 39 778 | 100,0 | 44 314 | 100,0 | / | 100,0 | 44 505 | 100,0 | 46 878 | 100,0 | 45 754 | 100,0 | 1 |
| 39 632 | 99,6 | 44 284 | 99,9 | / | 100,0 | 44 485 | 100,0 | 46 878 | 100,0 | 45 735 | 100,0 | 2 |
| / | / | / | / | / | / | / | / | - | - | / | / | 3 |
| 39 554 | 99,4 | 43 994 | 99,3 | / | 99,5 | 44 153 | 99,2 | 46 470 | 99,1 | 45 412 | 99,3 | 4 |
| 31 920 | 80,2 | 34 875 | 78,7 | (40 796) | 77,5 | 35 031 | 78,7 | 34 100 | 72,7 | 35 353 | 77,3 | 5 |
| 31 562 | 79,3 | 34 314 | 77,4 | (40 114) | 76,2 | 34 678 | 77,9 | 33 653 | 71,8 | 34 851 | 76,2 | 6 |
| 23 949 | 60,2 | 25 487 | 57,5 | (30 493) | 57,9 | 25 597 | 57,5 | 25 943 | 55,3 | 26 122 | 57,1 | 7 |
| (2 907) | (7,3) | (3 623) | 8,2 | / | / | / | (8,9) | 3 311 | 7,1 | 3 676 | 8,0 | 8 |
| / | / | / | / | / | / | / | / | 119 | 0,3 | (555) | (1,2) | 9 |
| / | / | / | / | / | / | / | / | 68 | 0,1 | / | / | 10 |
| 4 315 | 10,8 | 4 856 | 11,0 | / | 10,0 | 4 780 | 10,7 | 4 219 | 9,0 | 4 746 | 10,4 | 11 |
| 3 212 | 8,1 | 3 629 | 8,2 | / | 7,3 | 3 563 | 8,0 | 3 019 | 6,4 | 3 507 | 7,7 | 12 |
| 1 034 | 2,6 | 1 115 | 2,5 | (1 244) | 2,4 | 1 089 | 2,4 | 1 086 | 2,3 | 1 116 | 2,4 | 13 |
| / | / | / | / | / | / | (129) | / | 113 | 0,2 | (123) | (0,3) | 14 |
| / | / | / | / | / | / | / | / | 112 | 0,2 | (249) | / | 15 |
| 307 | 0,8 | 270 | 0,6 | 258 | 0,5 | 267 | 0,6 | 107 | 0,2 | 233 | 0,5 | 16 |
| / | / | / | / | / | / | / | / | 447 | 1,0 | (502) | (1,1) | 17 |
| 7 634 | 19,2 | 9 119 | 20,6 | / | 21,9 | 9 122 | 20,5 | 12 370 | 26,4 | 10 059 | 22,0 | 18 |
| 6 222 | 15,6 | 7 097 | 16,0 | (8 128) | 15,4 | 7 270 | 16,3 | 7 628 | 16,3 | 7 354 | 16,1 | 19 |
| 5 842 | 14,7 | 6 498 | 14,7 | (7 711) | 14,7 | 6 623 | 14,9 | 7 324 | 15,6 | 6 826 | 14,9 | 20 |
| 3 046 | 7,7 | 3 442 | 7,8 | (3 947) | 7,5 | 3 515 | 7,9 | 3 907 | 8,3 | 3 609 | 7,9 | 21 |
| / | / | / | / | / | / | / | / | 228 | 0,5 | (155) | (0,3) | 22 |
| 488 | 1,2 | 550 | 1,2 | (642) | 1,2 | 555 | 1,2 | 609 | 1,3 | 573 | 1,3 | 23 |
| 2 169 | 5,5 | 2 360 | 5,3 | (2 932) | 5,6 | 2 393 | 5,4 | 2 670 | 5,7 | 2 492 | 5,4 | 24 |
| / | / | 112 | 0,3 | / | (0,3) | (127) | / | 104 | 0,2 | 118 | 0,3 | 25 |
| 30 | 0,1 | 33 | 0,1 | (40) | 0,1 | 34 | 0,1 | 33 | 0,1 | 34 | 0,1 | 26 |
| / | / | - | - | - | - | - | - | - | - | - | - | 27 |
| / | / | / | / | / | / | / | / | 304 | 0,6 | / | / | 28 |
| / | / | / | / | / | / | / | / | 256 | 0,5 | / | / | 29 |
| / | / | / | / | / | / | / | / | 2 | 0,0 | / | / | 30 |
| / | / | / | / | - | - | / | / | 8 | 0,0 | / | / | 31 |
| / | / | / | / | / | / | / | / | 2 | 0,0 | / | / | 32 |
| / | / | - | - | - | - | - | - | - | - | - | - | 33 |
| / | / | / | / | / | / | / | / | 36 | 0,1 | / | / | 34 |
| (1 322) | (3,3) | / | / | / | / | (1 764) | 4,0 | 4 623 | 9,9 | (2 581) | (5,6) | 35 |
| 1 008 | 2,5 | (1 190) | (2,7) | / | / | 1 415 | 3,2 | 1 580 | 3,4 | 1 387 | 3,0 | 36 |
| 958 | 2,4 | (1 135) | (2,6) | / | / | 1 359 | 3,1 | 1 535 | 3,3 | 1 335 | 2,9 | 37 |
| 51 | 0,1 | 55 | 0,1 | (40) | 0,1 | 55 | 0,1 | 45 | 0,1 | 51 | 0,1 | 38 |
| - | - | - | - | - | - | - | - | - | - | - | - | 39 |
| / | / | / | / | / | / | / | / | 3 035 | 6,5 | / | / | 40 |
| / | / | / | / | / | / | / | / | 2 607 | 5,6 | / | / | 41 |
| / | / | / | / | / | / | / | / | 428 | 0,9 | (233) | (0,5) | 42 |
| / | / | / | / | / | / | / | / | 8 | 0,0 | / | / | 43 |
| / | / | / | / | / | / | / | / | 119 | 0,3 | (124) | (0,3) | 44 |
| / | / | / | / | / | / | 205 | 0,5 | 281 | 0,6 | (244) | (0,5) | 45 |
| / | / | / | / | / | / | / | / | 101 | 0,2 | / | / | 46 |
| (14) | (0,0) | 26 | 0,1 | 27 | (0,1) | 27 | 0,1 | 26 | 0,1 | 26 | 0,1 | 47 |
| / | / | (320) | (0,7) | / | / | 261 | 0,6 | 97 | 0,2 | (251) | (0,5) | 48 |
| 7 858 | 19,8 | 9 439 | 21,3 | / | 22,5 | 9 473 | 21,3 | 12 778 | 27,3 | 10 401 | 22,7 | 49 |
| 6 955 | 17,5 | 7 848 | 17,7 | / | 18,5 | 8 152 | 18,3 | 9 049 | 19,3 | 8 363 | 18,3 | 50 |
| 15 829 | 39,8 | 18 827 | 42,5 | / | (42,1) | 18 907 | 42,5 | 20 935 | 44,7 | 19 631 | 42,9 | 51 |
| 7 899 | 19,9 | 8 829 | 19,9 | / | 20,5 | 9 154 | 20,6 | 10 016 | 21,4 | 9 355 | 20,4 | 52 |
| 38 270 | 96,2 | 42 025 | 94,8 | (48 879) | 92,9 | 43 464 | 97,7 | 44 651 | 95,2 | 43 622 | 95,3 | 53 |
| 24,11 | | 27,62 | | / | | 27,74 | | 28,64 | | 28,26 | | 54 |
| 23,11 | | 26,20 | | / | | 27,09 | | 27,24 | | 26,93 | | 55 |

Entgelt für die geleistete Arbeitszeit (Bruttolohn/Bruttogehalt abzüglich Sonderzahlungen, vermögenswirksame Leistungen, Vergütung geleistet werden.- 4) Unbare individuelle Leistungen, Aktienoptionsprogramme, Belegschaftsaktien, Belegschaftseinrichtungen.- träger oder Bildung von Rückstellungen, um ihren Arbeitnehmern Anspruch auf Sozialleistungen zu sichern.- 7) Arbeitgeberbeiträge nehmer, d. h. ohne Zwischenschaltung eines Versicherungsträgers und ohne Rückstellungen zu bilden.- 9) Beiträge zum U2-Verfahren Schwerbehindertenrecht (Teil 2 SGB IX).- 12) Arbeitskosten insg. abzüglich Bruttolöhne und -gehälter (D.11). Entspricht den Lohn- und Gehaltsfortzahlung, unterstellte Sozialbeiträge zur Alters- und Gesundheitsvorsorge von Beamten, Sozialbeiträge der die geleistete Arbeitszeit.- 15) Gesetzliche Arbeitgeberbeiträge zur Sozialversicherung, Vergütung gesetzlicher Feiertage, Lohnsumme oder die Beschäftigtenzahl.-

| Lfd.Nr. | Schlüssel 1) | Kostenart | 10 und mehr | |
|---------|--------------|--|-------------|-------|
| | | | EUR | % |
| | | | | |
| 1 | | B r u t t o a r b e i t s k o s t e n i n s g e s a m t | 42 756 | 100,0 |
| 2 | D | Nettoarbeitskosten (Bruttoarbeitskosten abzüglich Lohnsubventionen) | 42 673 | 99,8 |
| 3 | D.5 | Lohnsubventionen (dem Arbeitgeber erstattete Lohn- und Gehaltszahlungen) | / | / |
| 4 | D.1 | Arbeitnehmerentgelt | 42 473 | 99,3 |
| 5 | D.11 | Bruttolöhne und -gehälter | 33 631 | 78,7 |
| 6 | D.111 | Bruttolöhne und -gehälter (ohne Auszubildende) | 33 201 | 77,7 |
| 7 | D.11111 | Entgelt für die geleistete Arbeitszeit 2) | 25 032 | 58,5 |
| 8 | D.11112 | Sonderzahlungen insgesamt 3) | 3 290 | 7,7 |
| 9 | | dar.: von persönlichen Leistungen und vom Unternehmenserfolg abhängig | / | / |
| 10 | D.1112 | Leistungen zur Vermögensbildung der Arbeitnehmer | / | / |
| 11 | D.1113 | Vergütung für nicht gearbeitete Tage | 4 529 | 10,6 |
| 12 | | Urlaubsvergütung | 3 359 | 7,9 |
| 13 | | Vergütung gesetzlicher Feiertage | 1 075 | 2,5 |
| 14 | | Vergütung sonstiger betrieblicher oder tariflicher arbeitsfreier Tage | (96) | (0,2) |
| 15 | D.1114 | Sachleistungen 4) | / | / |
| 16 | | dar.: unbare individuelle Leistungen 5) | 270 | 0,6 |
| 17 | D.112 | Bruttolöhne und -gehälter der Auszubildenden | (430) | (1,0) |
| 18 | D.12 | Sozialbeiträge der Arbeitgeber | 8 843 | 20,7 |
| 19 | D.121 | Tatsächliche Sozialbeiträge der Arbeitgeber (ohne Auszubildende) 6) | 6 786 | 15,9 |
| 20 | D.1211 | Gesetzliche Arbeitgeberbeiträge zur Sozialversicherung | 6 332 | 14,8 |
| 21 | | Rentenversicherungsbeiträge | 3 327 | 7,8 |
| 22 | | dar.: Aufstockungsbeiträge zur Rentenversicherung im Rahmen der Altersteilzeit | (108) | (0,3) |
| 23 | | Arbeitslosenversicherungsbeiträge | 531 | 1,2 |
| 24 | | Kranken- und Pflegeversicherungsbeiträge | 2 330 | 5,4 |
| 25 | | Beiträge zur Berufsgenossenschaft | (112) | (0,3) |
| 26 | | Umlage für das Insolvenzgeld | 32 | 0,1 |
| 27 | | Sonstige gesetzliche Aufwendungen 7) | / | / |
| 28 | D.1212 | Aufwendungen für die betriebliche Altersversorgung ohne Entgeltumwandlung | / | (1,1) |
| 29 | | Aufwendungen für betriebliche Ruhegeldzusagen | / | / |
| 30 | | Zuwendungen an Pensionskassen | / | / |
| 31 | | Zuwendungen an Unterstützungskassen | / | / |
| 32 | | Beiträge zur Direktversicherung | / | / |
| 33 | | Beiträge an Pensionsfonds | / | / |
| 34 | | Beiträge an den Pensions-Sicherungs-Verein VVaG | / | / |
| 35 | D.122 | Unterstellte Sozialbeiträge der Arbeitgeber (ohne Auszubildende) 8) | (1 950) | 4,6 |
| 36 | D.1221 | Lohn- und Gehaltsfortzahlung | 1 197 | 2,8 |
| 37 | | Lohn- und Gehaltsfortzahlung im Krankheitsfall | 1 146 | 2,7 |
| 38 | | Arbeitgeberzuschüsse zum Mutterschaftsgeld 9) | 51 | 0,1 |
| 39 | D.1222 | Unterstellte Sozialbeiträge zur Alters- und Gesundheitsvorsorge von Beamten | - | - |
| 40 | D.1223 | Zahlungen an aus dem Unternehmen ausscheidende Arbeitnehmer | / | / |
| 41 | | Entlassungsentschädigungen | / | / |
| 42 | | Aufstockungsbeiträge zu Lohn und Gehalt im Rahmen der Altersteilzeit | / | / |
| 43 | D.1224 | Sonstige freiwillige Sozialleistungen der Arbeitgeber | / | / |
| 44 | D.123 | Sozialbeiträge der Arbeitgeber für Auszubildende | (107) | (0,2) |
| 45 | D.2 | Kosten für die berufliche Aus- und Weiterbildung | (219) | (0,5) |
| 46 | D.3 | Sonstige Aufwendungen 10) | / | / |
| 47 | D.4 | Steuern auf die Lohnsumme oder Beschäftigtenzahl 11) | 20 | 0,0 |
| 48 | | Nachrichtlich: | | |
| 49 | | Entgeltumwandlung der Arbeitnehmer für betriebliche Altersversorgung | (279) | (0,7) |
| 50 | | Lohnnebenkosten 12) | 9 125 | 21,3 |
| 51 | | dar.: gesetzliche Lohnnebenkosten 13) | 7 656 | 17,9 |
| 52 | | Personalnebenkosten insgesamt 14) | 17 724 | 41,5 |
| 53 | | dar.: gesetzliche Personalnebenkosten 15) | 8 625 | 20,2 |
| 54 | | Bruttoarbeitskosten je Vollzeiteinheit einschließlich Auszubildende | 40 949 | 95,8 |
| 55 | | Bruttoarbeitskosten je geleistete Stunde der Beschäftigten (ohne Auszubildende) | 26,16 | |
| | | Nettoarbeitskosten je geleistete Stunde der Beschäftigten (einschl. Auszubildende) | 25,01 | |

1) Harmonisierter Schlüssel der statistischen Ämter der Europäischen Union nach Verordnung (EG) 1737/2005.- 2) Laufend gezahltes für nicht gearbeitete Tage, Sachleistungen).- 3) Zahlungen, die im Allgemeinen nicht laufend mit jeder Lohn- und Gehaltszahlung 5) Naturalleistungen, Firmenwagen, Personalrabatte, Job-Tickets und Zinssparnisse.- 6) Zahlungen der Arbeitgeber an Versicherungs zur Winterbeschäftigungs-Umlage nach Winterbeschäftigungs-Verordnung.- 8) Sozialleistungen der Arbeitgeber direkt an ihre Arbeit nach Aufwendungsausgleichsgesetz.- 10) Anwerbungskosten, vom Arbeitgeber gestellte Berufskleidung.- 11) Ausgleichsabgabe nach "indirekten Kosten" der Internationalen Arbeitsorganisation (ILO).- 13) Gesetzliche Arbeitgeberbeiträge zur Sozialversicherung, Arbeitgeber für Auszubildende, Steuern auf die Lohnsumme oder die Beschäftigtenzahl.- 14) Arbeitskosten insg. abzüglich Entgelt für Lohn- und Gehaltsfortzahlung, unterstellte Sozialbeiträge zur Alters- und Gesundheitsvorsorge von Beamten, Steuern auf die

| Arbeitskosten je Vollzeiteinheit in Unternehmen mit ... Arbeitnehmern | | | | | | | | | | | | Lfd. Nr. |
|---|-------|----------|-------|-----------|--------|-----------|-------|---------------|-------|-------------|-------|-------------|
| davon mit ... bis ... Arbeitnehmern | | | | | | | | | | 50 und mehr | | |
| 10 - 49 | | 50 - 249 | | 250 - 499 | | 500 - 999 | | 1000 und mehr | | | | |
| EUR | % | EUR | % | EUR | % | EUR | % | EUR | % | EUR | % | |
| 39 778 | 100,0 | 44 314 | 100,0 | / | 100,0 | 44 505 | 100,0 | 46 878 | 100,0 | 45 754 | 100,0 | 1 |
| 39 632 | 99,6 | 44 284 | 99,9 | / | 100,0 | 44 485 | 100,0 | 46 878 | 100,0 | 45 735 | 100,0 | 2 |
| / | / | / | / | / | / | / | / | - | - | / | / | 3 |
| 39 554 | 99,4 | 43 994 | 99,3 | / | 99,5 | 44 153 | 99,2 | 46 470 | 99,1 | 45 412 | 99,3 | 4 |
| 31 920 | 80,2 | 34 875 | 78,7 | (40 796) | 77,5 | 35 031 | 78,7 | 34 100 | 72,7 | 35 353 | 77,3 | 5 |
| 31 562 | 79,3 | 34 314 | 77,4 | (40 114) | 76,2 | 34 678 | 77,9 | 33 653 | 71,8 | 34 851 | 76,2 | 6 |
| 23 949 | 60,2 | 25 487 | 57,5 | (30 493) | 57,9 | 25 597 | 57,5 | 25 943 | 55,3 | 26 122 | 57,1 | 7 |
| (2 907) | (7,3) | (3 623) | 8,2 | / | / | / | (8,9) | 3 311 | 7,1 | 3 676 | 8,0 | 8 |
| / | / | / | / | / | / | / | / | 119 | 0,3 | (555) | (1,2) | 9 |
| / | / | / | / | / | / | / | / | 68 | 0,1 | / | / | 10 |
| 4 315 | 10,8 | 4 856 | 11,0 | / | 10,0 | 4 780 | 10,7 | 4 219 | 9,0 | 4 746 | 10,4 | 11 |
| 3 212 | 8,1 | 3 629 | 8,2 | / | 7,3 | 3 563 | 8,0 | 3 019 | 6,4 | 3 507 | 7,7 | 12 |
| 1 034 | 2,6 | 1 115 | 2,5 | (1 244) | 2,4 | 1 089 | 2,4 | 1 086 | 2,3 | 1 116 | 2,4 | 13 |
| / | / | / | / | / | / | (129) | / | 113 | 0,2 | (123) | (0,3) | 14 |
| / | / | / | / | / | / | / | / | 112 | 0,2 | (249) | / | 15 |
| 307 | 0,8 | 270 | 0,6 | 258 | 0,5 | 267 | 0,6 | 107 | 0,2 | 233 | 0,5 | 16 |
| / | / | / | / | / | / | / | / | 447 | 1,0 | (502) | (1,1) | 17 |
| 7 634 | 19,2 | 9 119 | 20,6 | / | 21,9 | 9 122 | 20,5 | 12 370 | 26,4 | 10 059 | 22,0 | 18 |
| 6 222 | 15,6 | 7 097 | 16,0 | (8 128) | 15,4 | 7 270 | 16,3 | 7 628 | 16,3 | 7 354 | 16,1 | 19 |
| 5 842 | 14,7 | 6 498 | 14,7 | (7 711) | 14,7 | 6 623 | 14,9 | 7 324 | 15,6 | 6 826 | 14,9 | 20 |
| 3 046 | 7,7 | 3 442 | 7,8 | (3 947) | 7,5 | 3 515 | 7,9 | 3 907 | 8,3 | 3 609 | 7,9 | 21 |
| / | / | / | / | / | / | / | / | 228 | 0,5 | (155) | (0,3) | 22 |
| 488 | 1,2 | 550 | 1,2 | (642) | 1,2 | 555 | 1,2 | 609 | 1,3 | 573 | 1,3 | 23 |
| 2 169 | 5,5 | 2 360 | 5,3 | (2 932) | 5,6 | 2 393 | 5,4 | 2 670 | 5,7 | 2 492 | 5,4 | 24 |
| / | / | 112 | 0,3 | / | (0,3) | (127) | / | 104 | 0,2 | 118 | 0,3 | 25 |
| 30 | 0,1 | 33 | 0,1 | (40) | 0,1 | 34 | 0,1 | 33 | 0,1 | 34 | 0,1 | 26 |
| / | / | - | - | - | - | - | - | - | - | - | - | 27 |
| / | / | / | / | / | / | / | / | 304 | 0,6 | / | / | 28 |
| / | / | / | / | / | / | / | / | 256 | 0,5 | / | / | 29 |
| / | / | / | / | / | / | / | / | 2 | 0,0 | / | / | 30 |
| / | / | / | / | - | - | / | / | 8 | 0,0 | / | / | 31 |
| / | / | / | / | / | / | / | / | 2 | 0,0 | / | / | 32 |
| / | / | - | - | - | - | - | - | - | - | - | - | 33 |
| / | / | / | / | / | / | / | / | 36 | 0,1 | / | / | 34 |
| (1 322) | (3,3) | / | / | / | / | (1 764) | 4,0 | 4 623 | 9,9 | (2 581) | (5,6) | 35 |
| 1 008 | 2,5 | (1 190) | (2,7) | / | / | 1 415 | 3,2 | 1 580 | 3,4 | 1 387 | 3,0 | 36 |
| 958 | 2,4 | (1 135) | (2,6) | / | / | 1 359 | 3,1 | 1 535 | 3,3 | 1 335 | 2,9 | 37 |
| 51 | 0,1 | 55 | 0,1 | (40) | 0,1 | 55 | 0,1 | 45 | 0,1 | 51 | 0,1 | 38 |
| - | - | - | - | - | - | - | - | - | - | - | - | 39 |
| / | / | / | / | / | / | / | / | 3 035 | 6,5 | / | / | 40 |
| / | / | / | / | / | / | / | / | 2 607 | 5,6 | / | / | 41 |
| / | / | / | / | / | / | / | / | 428 | 0,9 | (233) | (0,5) | 42 |
| / | / | / | / | / | / | / | / | 8 | 0,0 | / | / | 43 |
| / | / | / | / | / | / | / | / | 119 | 0,3 | (124) | (0,3) | 44 |
| / | / | / | / | / | / | 205 | 0,5 | 281 | 0,6 | (244) | (0,5) | 45 |
| / | / | / | / | / | / | / | / | 101 | 0,2 | / | / | 46 |
| (14) | (0,0) | 26 | 0,1 | 27 | (0,1) | 27 | 0,1 | 26 | 0,1 | 26 | 0,1 | 47 |
| / | / | (320) | (0,7) | / | / | 261 | 0,6 | 97 | 0,2 | (251) | (0,5) | 48 |
| 7 858 | 19,8 | 9 439 | 21,3 | / | 22,5 | 9 473 | 21,3 | 12 778 | 27,3 | 10 401 | 22,7 | 49 |
| 6 955 | 17,5 | 7 848 | 17,7 | / | 18,5 | 8 152 | 18,3 | 9 049 | 19,3 | 8 363 | 18,3 | 50 |
| 15 829 | 39,8 | 18 827 | 42,5 | / | (42,1) | 18 907 | 42,5 | 20 935 | 44,7 | 19 631 | 42,9 | 51 |
| 7 899 | 19,9 | 8 829 | 19,9 | / | 20,5 | 9 154 | 20,6 | 10 016 | 21,4 | 9 355 | 20,4 | 52 |
| 38 270 | 96,2 | 42 025 | 94,8 | (48 879) | 92,9 | 43 464 | 97,7 | 44 651 | 95,2 | 43 622 | 95,3 | 53 |
| 24,11 | | 27,62 | | / | | 27,74 | | 28,64 | | 28,26 | | 54 |
| 23,11 | | 26,20 | | / | | 27,09 | | 27,24 | | 26,93 | | 55 |

Entgelt für die geleistete Arbeitszeit (Bruttolohn/Bruttogehalt abzüglich Sonderzahlungen, vermögenswirksame Leistungen, Vergütung geleistet werden.- 4) Unbare individuelle Leistungen, Aktienoptionsprogramme, Belegschaftsaktien, Belegschaftseinrichtungen.- träger oder Bildung von Rückstellungen, um ihren Arbeitnehmern Anspruch auf Sozialleistungen zu sichern.- 7) Arbeitgeberbeiträge nehmer, d. h. ohne Zwischenschaltung eines Versicherungsträgers und ohne Rückstellungen zu bilden.- 9) Beiträge zum U2-Verfahren Schwerbehindertenrecht (Teil 2 SGB IX).- 12) Arbeitskosten insg. abzüglich Bruttolöhne und -gehälter (D.11). Entspricht den Lohn- und Gehaltsfortzahlung, unterstellte Sozialbeiträge zur Alters- und Gesundheitsvorsorge von Beamten, Sozialbeiträge der die geleistete Arbeitszeit.- 15) Gesetzliche Arbeitgeberbeiträge zur Sozialversicherung, Vergütung gesetzlicher Feiertage, Lohnsumme oder die Beschäftigtenzahl.-

| Lfd.Nr. | Schlüssel 1) | Kostenart | 10 und mehr | |
|---------|--------------|--|-------------|-------|
| | | | EUR | % |
| | | | | |
| 1 | | B r u t t o a r b e i t s k o s t e n i n s g e s a m t | 27 063 | 100,0 |
| 2 | D | Nettoarbeitskosten (Bruttoarbeitskosten abzüglich Lohnsubventionen) | 26 943 | 99,6 |
| 3 | D.5 | Lohnsubventionen (dem Arbeitgeber erstattete Lohn- und Gehaltszahlungen) | / | / |
| 4 | D.1 | Arbeitnehmerentgelt | 26 896 | 99,4 |
| 5 | D.11 | Bruttolöhne und -gehälter | 21 593 | 79,8 |
| 6 | D.111 | Bruttolöhne und -gehälter (ohne Auszubildende) | 21 443 | 79,2 |
| 7 | D.11111 | Entgelt für die geleistete Arbeitszeit 2) | 17 184 | 63,5 |
| 8 | D.11112 | Sonderzahlungen insgesamt 3) | 1 209 | 4,5 |
| 9 | | dar.: von persönlichen Leistungen und vom Unternehmenserfolg abhängig | 419 | 1,5 |
| 10 | D.1112 | Leistungen zur Vermögensbildung der Arbeitnehmer | (45) | (0,2) |
| 11 | D.1113 | Vergütung für nicht gearbeitete Tage | 2 840 | 10,5 |
| 12 | | Urlaubsvergütung | 2 045 | 7,6 |
| 13 | | Vergütung gesetzlicher Feiertage | 725 | 2,7 |
| 14 | | Vergütung sonstiger betrieblicher oder tariflicher arbeitsfreier Tage | / | / |
| 15 | D.1114 | Sachleistungen 4) | 165 | 0,6 |
| 16 | | dar.: unbare individuelle Leistungen 5) | 153 | 0,6 |
| 17 | D.112 | Bruttolöhne und -gehälter der Auszubildenden | 150 | 0,6 |
| 18 | D.12 | Sozialbeiträge der Arbeitgeber | 5 304 | 19,6 |
| 19 | D.121 | Tatsächliche Sozialbeiträge der Arbeitgeber (ohne Auszubildende) 6) | 4 386 | 16,2 |
| 20 | D.1211 | Gesetzliche Arbeitgeberbeiträge zur Sozialversicherung | 4 187 | 15,5 |
| 21 | | Rentenversicherungsbeiträge | 2 076 | 7,7 |
| 22 | | dar.: Aufstockungsbeiträge zur Rentenversicherung im Rahmen der Altersteilzeit | 21 | 0,1 |
| 23 | | Arbeitslosenversicherungsbeiträge | 325 | 1,2 |
| 24 | | Kranken- und Pflegeversicherungsbeiträge | 1 514 | 5,6 |
| 25 | | Beiträge zur Berufsgenossenschaft | 249 | 0,9 |
| 26 | | Umlage für das Insolvenzgeld | 21 | 0,1 |
| 27 | | Sonstige gesetzliche Aufwendungen 7) | / | / |
| 28 | D.1212 | Aufwendungen für die betriebliche Altersversorgung ohne Entgeltumwandlung | (199) | (0,7) |
| 29 | | Aufwendungen für betriebliche Ruhegeldzusagen | (93) | (0,3) |
| 30 | | Zuwendungen an Pensionskassen | (50) | (0,2) |
| 31 | | Zuwendungen an Unterstützungskassen | / | / |
| 32 | | Beiträge zur Direktversicherung | (38) | (0,1) |
| 33 | | Beiträge an Pensionsfonds | (3) | (0,0) |
| 34 | | Beiträge an den Pensions-Sicherungs-Verein VVaG | / | / |
| 35 | D.122 | Unterstellte Sozialbeiträge der Arbeitgeber (ohne Auszubildende) 8) | 880 | 3,3 |
| 36 | D.1221 | Lohn- und Gehaltsfortzahlung | 721 | 2,7 |
| 37 | | Lohn- und Gehaltsfortzahlung im Krankheitsfall | 689 | 2,5 |
| 38 | | Arbeitgeberzuschüsse zum Mutterschaftsgeld 9) | 32 | 0,1 |
| 39 | D.1222 | Unterstellte Sozialbeiträge zur Alters- und Gesundheitsvorsorge von Beamten | - | - |
| 40 | D.1223 | Zahlungen an aus dem Unternehmen ausscheidende Arbeitnehmer | (154) | (0,6) |
| 41 | | Entlassungsentschädigungen | (114) | (0,4) |
| 42 | | Aufstockungsbeiträge zu Lohn und Gehalt im Rahmen der Altersteilzeit | (40) | (0,1) |
| 43 | D.1224 | Sonstige freiwillige Sozialleistungen der Arbeitgeber | / | / |
| 44 | D.123 | Sozialbeiträge der Arbeitgeber für Auszubildende | 37 | 0,1 |
| 45 | D.2 | Kosten für die berufliche Aus- und Weiterbildung | (69) | (0,3) |
| 46 | D.3 | Sonstige Aufwendungen 10) | (37) | (0,1) |
| 47 | D.4 | Steuern auf die Lohnsumme oder Beschäftigtenzahl 11) | 61 | 0,2 |
| 48 | | Nachrichtlich: | | |
| 49 | | Entgeltumwandlung der Arbeitnehmer für betriebliche Altersversorgung | (109) | (0,4) |
| 50 | | Lohnnebenkosten 12) | 5 470 | 20,2 |
| 51 | | dar.: gesetzliche Lohnnebenkosten 13) | 5 006 | 18,5 |
| 52 | | Personalnebenkosten insgesamt 14) | 9 879 | 36,5 |
| 53 | | dar.: gesetzliche Personalnebenkosten 15) | 5 693 | 21,0 |
| 54 | | Bruttoarbeitskosten je Vollzeiteinheit einschließlich Auszubildende | 26 519 | 98,0 |
| 55 | | Bruttoarbeitskosten je geleistete Stunde der Beschäftigten (ohne Auszubildende) | 16,13 | |
| | | Nettoarbeitskosten je geleistete Stunde der Beschäftigten (einschl. Auszubildende) | 15,73 | |

1) Harmonisierter Schlüssel der statistischen Ämter der Europäischen Union nach Verordnung (EG) 1737/2005.- 2) Laufend gezahltes für nicht gearbeitete Tage, Sachleistungen).- 3) Zahlungen, die im Allgemeinen nicht laufend mit jeder Lohn- und Gehaltszahlung 5) Naturalleistungen, Firmenwagen, Personalrabatte, Job-Tickets und Zinssparnisse.- 6) Zahlungen der Arbeitgeber an Versicherungs zur Winterbeschäftigungs-Umlage nach Winterbeschäftigungs-Verordnung.- 8) Sozialleistungen der Arbeitgeber direkt an ihre Arbeit nach Aufwendungsausgleichsgesetz.- 10) Anwerbskosten, vom Arbeitgeber gestellte Berufskleidung.- 11) Ausgleichsabgabe nach "indirekten Kosten" der Internationalen Arbeitsorganisation (ILO).- 13) Gesetzliche Arbeitgeberbeiträge zur Sozialversicherung, Arbeitgeber für Auszubildende, Steuern auf die Lohnsumme oder die Beschäftigtenzahl.- 14) Arbeitskosten insg. abzüglich Entgelt für Lohn- und Gehaltsfortzahlung, unterstellte Sozialbeiträge zur Alters- und Gesundheitsvorsorge von Beamten, Steuern auf die

Wirtschaftszweigen und Unternehmensgrößenklassen

Länder

dienstleister

| Arbeitskosten je Vollzeiteinheit in Unternehmen mit ... Arbeitnehmern | | | | | | | | | | | | Lfd. Nr. |
|---|-------|----------|-------|-----------|-------|-----------|-------|---------------|-------|-------------|-------|-------------|
| davon mit ... bis ... Arbeitnehmern | | | | | | | | | | 50 und mehr | | |
| 10 - 49 | | 50 - 249 | | 250 - 499 | | 500 - 999 | | 1000 und mehr | | | | |
| EUR | % | EUR | % | EUR | % | EUR | % | EUR | % | EUR | % | |
| 31 215 | 100,0 | 27 428 | 100,0 | 24 761 | 100,0 | 24 815 | 100,0 | 26 205 | 100,0 | 26 127 | 100,0 | 1 |
| 31 025 | 99,4 | 27 268 | 99,4 | 24 612 | 99,4 | 24 782 | 99,9 | 26 136 | 99,7 | 26 023 | 99,6 | 2 |
| / | / | / | / | / | / | (34) | (0,1) | / | / | / | / | 3 |
| 31 039 | 99,4 | 27 259 | 99,4 | 24 595 | 99,3 | 24 653 | 99,3 | 26 043 | 99,4 | 25 963 | 99,4 | 4 |
| 25 241 | 80,9 | 22 002 | 80,2 | 19 703 | 79,6 | 19 608 | 79,0 | 20 718 | 79,1 | 20 770 | 79,5 | 5 |
| 24 994 | 80,1 | 21 873 | 79,7 | 19 607 | 79,2 | 19 456 | 78,4 | 20 586 | 78,6 | 20 642 | 79,0 | 6 |
| 20 310 | 65,1 | 17 814 | 64,9 | 15 782 | 63,7 | 15 518 | 62,5 | 16 117 | 61,5 | 16 479 | 63,1 | 7 |
| / | (3,5) | (952) | (3,5) | / | / | (1 194) | 4,8 | 1 490 | 5,7 | 1 232 | 4,7 | 8 |
| / | / | (318) | (1,2) | / | / | 328 | 1,3 | 554 | 2,1 | 423 | 1,6 | 9 |
| / | / | / | / | / | / | (28) | (0,1) | 45 | 0,2 | (39) | (0,1) | 10 |
| 3 292 | 10,5 | 2 931 | 10,7 | 2 535 | 10,2 | 2 535 | 10,2 | 2 752 | 10,5 | 2 738 | 10,5 | 11 |
| 2 387 | 7,6 | 2 090 | 7,6 | 1 775 | 7,2 | 1 857 | 7,5 | 1 997 | 7,6 | 1 967 | 7,5 | 12 |
| 863 | 2,8 | 758 | 2,8 | 660 | 2,7 | 635 | 2,6 | 680 | 2,6 | 693 | 2,7 | 13 |
| / | / | / | / | / | / | / | / | / | / | / | / | 14 |
| / | (0,7) | / | / | / | / | 181 | 0,7 | 182 | 0,7 | 154 | 0,6 | 15 |
| 210 | 0,7 | 131 | 0,5 | 101 | 0,4 | 140 | 0,6 | 163 | 0,6 | 140 | 0,5 | 16 |
| (247) | (0,8) | / | / | / | / | (152) | (0,6) | 132 | 0,5 | 128 | 0,5 | 17 |
| 5 798 | 18,6 | 5 257 | 19,2 | 4 893 | 19,8 | 5 045 | 20,3 | 5 326 | 20,3 | 5 192 | 19,9 | 18 |
| 4 899 | 15,7 | 4 420 | 16,1 | 4 088 | 16,5 | 4 057 | 16,3 | 4 313 | 16,5 | 4 271 | 16,3 | 19 |
| 4 564 | 14,6 | 4 307 | 15,7 | 3 968 | 16,0 | 3 904 | 15,7 | 4 076 | 15,6 | 4 102 | 15,7 | 20 |
| 2 313 | 7,4 | 2 134 | 7,8 | 1 963 | 7,9 | 1 928 | 7,8 | 1 997 | 7,6 | 2 022 | 7,7 | 21 |
| / | / | / | / | / | / | 36 | 0,1 | 30 | 0,1 | 24 | 0,1 | 22 |
| 365 | 1,2 | 335 | 1,2 | 305 | 1,2 | 291 | 1,2 | 316 | 1,2 | 316 | 1,2 | 23 |
| 1 679 | 5,4 | 1 575 | 5,7 | 1 427 | 5,8 | 1 431 | 5,8 | 1 440 | 5,5 | 1 476 | 5,7 | 24 |
| 171 | 0,5 | 240 | 0,9 | (254) | (1,0) | 233 | 0,9 | 304 | 1,2 | 266 | 1,0 | 25 |
| 24 | 0,1 | 21 | 0,1 | 19 | 0,1 | 19 | 0,1 | 20 | 0,1 | 20 | 0,1 | 26 |
| / | / | / | / | / | / | 0 | 0,0 | - | - | / | / | 27 |
| / | / | (114) | (0,4) | / | / | / | / | 237 | 0,9 | 169 | 0,6 | 28 |
| / | / | / | / | / | / | / | / | (148) | 0,6 | (86) | (0,3) | 29 |
| / | / | / | / | / | / | (59) | (0,2) | (64) | (0,2) | 49 | 0,2 | 30 |
| / | / | / | / | / | / | / | / | (4) | (0,0) | / | / | 31 |
| / | / | / | / | / | / | 9 | 0,0 | 7 | 0,0 | (20) | (0,1) | 32 |
| / | / | - | - | (0) | (0,0) | - | - | 7 | 0,0 | 3 | 0,0 | 33 |
| / | / | / | / | / | / | / | / | (7) | 0,0 | 4 | 0,0 | 34 |
| (834) | (2,7) | 803 | 2,9 | (781) | (3,2) | 949 | 3,8 | 983 | 3,7 | 891 | 3,4 | 35 |
| 710 | 2,3 | 710 | 2,6 | 671 | 2,7 | 785 | 3,2 | 735 | 2,8 | 724 | 2,8 | 36 |
| 671 | 2,1 | 676 | 2,5 | 642 | 2,6 | 757 | 3,0 | 704 | 2,7 | 693 | 2,7 | 37 |
| 39 | 0,1 | 34 | 0,1 | 29 | 0,1 | 28 | 0,1 | 31 | 0,1 | 31 | 0,1 | 38 |
| - | - | - | - | - | - | - | - | - | - | - | - | 39 |
| / | / | / | / | / | / | (160) | 0,6 | 245 | 0,9 | (161) | (0,6) | 40 |
| / | / | / | / | / | / | (77) | (0,3) | 186 | 0,7 | (116) | (0,4) | 41 |
| / | / | / | / | / | / | 83 | 0,3 | 59 | 0,2 | 45 | 0,2 | 42 |
| / | / | / | / | / | (0,0) | (5) | (0,0) | 3 | 0,0 | (5) | (0,0) | 43 |
| (65) | (0,2) | / | / | / | / | (39) | (0,2) | 30 | 0,1 | (31) | (0,1) | 44 |
| / | / | / | / | / | / | (64) | (0,3) | 48 | 0,2 | 57 | 0,2 | 45 |
| / | / | / | / | / | / | 44 | 0,2 | 33 | 0,1 | (38) | (0,1) | 46 |
| (23) | (0,1) | 63 | (0,2) | (67) | (0,3) | 54 | 0,2 | 81 | 0,3 | 69 | 0,3 | 47 |
| / | / | / | / | / | / | (53) | (0,2) | (77) | (0,3) | (87) | (0,3) | 48 |
| 5 974 | 19,1 | 5 426 | 19,8 | 5 058 | 20,4 | 5 207 | 21,0 | 5 487 | 20,9 | 5 357 | 20,5 | 49 |
| 5 361 | 17,2 | 5 113 | 18,6 | 4 729 | 19,1 | 4 781 | 19,3 | 4 922 | 18,8 | 4 926 | 18,9 | 50 |
| 10 905 | 34,9 | 9 615 | 35,1 | 8 979 | 36,3 | 9 297 | 37,5 | 10 088 | 38,5 | 9 648 | 36,9 | 51 |
| 6 159 | 19,7 | 5 837 | 21,3 | 5 367 | 21,7 | 5 378 | 21,7 | 5 572 | 21,3 | 5 588 | 21,4 | 52 |
| 30 010 | 96,1 | 26 929 | 98,2 | 24 419 | 98,6 | 24 356 | 98,1 | 25 840 | 98,6 | 25 713 | 98,4 | 53 |
| 18,08 | | 16,13 | | 14,90 | | 14,34 | | 16,16 | | 15,67 | | 54 |
| 17,27 | | 15,73 | | 14,60 | | 14,06 | | 15,90 | | 15,36 | | 55 |

Entgelt für die geleistete Arbeitszeit (Bruttolohn/Bruttogehalt abzüglich Sonderzahlungen, vermögenswirksame Leistungen, Vergütung geleistet werden.- 4) Unbare individuelle Leistungen, Aktienoptionsprogramme, Belegschaftsaktien, Belegschaftseinrichtungen.- träger oder Bildung von Rückstellungen, um ihren Arbeitnehmern Anspruch auf Sozialleistungen zu sichern.- 7) Arbeitgeberbeiträge nehmer, d. h. ohne Zwischenschaltung eines Versicherungsträgers und ohne Rückstellungen zu bilden.- 9) Beiträge zum U2-Verfahren Schwerbehindertenrecht (Teil 2 SGB IX).- 12) Arbeitskosten insg. abzüglich Bruttolöhne und -gehälter (D.11). Entspricht den Lohn- und Gehaltsfortzahlung, unterstellte Sozialbeiträge zur Alters- und Gesundheitsvorsorge von Beamten, Sozialbeiträge der die geleistete Arbeitszeit.- 15) Gesetzliche Arbeitgeberbeiträge zur Sozialversicherung, Vergütung gesetzlicher Feiertage, Lohnsumme oder die Beschäftigtenzahl.-

| Lfd.Nr. | Schlüssel 1) | Kostenart | 10 und mehr | |
|---------|--------------|--|-------------|-------|
| | | | EUR | % |
| | | | | |
| 1 | | Bruttoarbeitskosten insgesamt | 41 037 | 100,0 |
| 2 | D | Nettoarbeitskosten (Bruttoarbeitskosten abzüglich Lohnsubventionen) | 40 951 | 99,8 |
| 3 | D.5 | Lohnsubventionen (dem Arbeitgeber erstattete Lohn- und Gehaltszahlungen) | / | / |
| 4 | D.1 | Arbeitnehmerentgelt | 40 786 | 99,4 |
| 5 | D.11 | Bruttolöhne und -gehälter | 33 147 | 80,8 |
| 6 | D.111 | Bruttolöhne und -gehälter (ohne Auszubildende) | 32 844 | 80,0 |
| 7 | D.11111 | Entgelt für die geleistete Arbeitszeit 2) | 25 447 | 62,0 |
| 8 | D.11112 | Sonderzahlungen insgesamt 3) | 2 612 | 6,4 |
| 9 | | dar.: von persönlichen Leistungen und vom Unternehmenserfolg abhängig | (915) | (2,2) |
| 10 | D.1112 | Leistungen zur Vermögensbildung der Arbeitnehmer | (91) | (0,2) |
| 11 | D.1113 | Vergütung für nicht gearbeitete Tage | 4 409 | 10,7 |
| 12 | | Urlaubsvergütung | 3 241 | 7,9 |
| 13 | | Vergütung gesetzlicher Feiertage | 1 088 | 2,7 |
| 14 | | Vergütung sonstiger betrieblicher oder tariflicher arbeitsfreier Tage | / | / |
| 15 | D.1114 | Sachleistungen 4) | (284) | (0,7) |
| 16 | | dar.: unbare individuelle Leistungen 5) | 250 | 0,6 |
| 17 | D.112 | Bruttolöhne und -gehälter der Auszubildenden | (302) | (0,7) |
| 18 | D.12 | Sozialbeiträge der Arbeitgeber | 7 640 | 18,6 |
| 19 | D.121 | Tatsächliche Sozialbeiträge der Arbeitgeber (ohne Auszubildende) 6) | 6 401 | 15,6 |
| 20 | D.1211 | Gesetzliche Arbeitgeberbeiträge zur Sozialversicherung | 5 890 | 14,4 |
| 21 | | Rentenversicherungsbeiträge | 3 064 | 7,5 |
| 22 | | dar.: Aufstockungsbeiträge zur Rentenversicherung im Rahmen der Altersteilzeit | (51) | (0,1) |
| 23 | | Arbeitslosenversicherungsbeiträge | 482 | 1,2 |
| 24 | | Kranken- und Pflegeversicherungsbeiträge | 2 107 | 5,1 |
| 25 | | Beiträge zur Berufsgenossenschaft | 205 | 0,5 |
| 26 | | Umlage für das Insolvenzgeld | 32 | 0,1 |
| 27 | | Sonstige gesetzliche Aufwendungen 7) | / | / |
| 28 | D.1212 | Aufwendungen für die betriebliche Altersversorgung ohne Entgeltumwandlung | (511) | (1,2) |
| 29 | | Aufwendungen für betriebliche Ruhegeldzusagen | / | / |
| 30 | | Zuwendungen an Pensionskassen | (153) | (0,4) |
| 31 | | Zuwendungen an Unterstützungskassen | / | / |
| 32 | | Beiträge zur Direktversicherung | / | / |
| 33 | | Beiträge an Pensionsfonds | / | / |
| 34 | | Beiträge an den Pensions-Sicherungs-Verein VVaG | / | / |
| 35 | D.122 | Unterstellte Sozialbeiträge der Arbeitgeber (ohne Auszubildende) 8) | 1 166 | 2,8 |
| 36 | D.1221 | Lohn- und Gehaltsfortzahlung | 919 | 2,2 |
| 37 | | Lohn- und Gehaltsfortzahlung im Krankheitsfall | 873 | 2,1 |
| 38 | | Arbeitgeberzuschüsse zum Mutterschaftsgeld 9) | 46 | 0,1 |
| 39 | D.1222 | Unterstellte Sozialbeiträge zur Alters- und Gesundheitsvorsorge von Beamten | - | - |
| 40 | D.1223 | Zahlungen an aus dem Unternehmen ausscheidende Arbeitnehmer | / | / |
| 41 | | Entlassungsentschädigungen | / | / |
| 42 | | Aufstockungsbeiträge zu Lohn und Gehalt im Rahmen der Altersteilzeit | (93) | (0,2) |
| 43 | D.1224 | Sonstige freiwillige Sozialleistungen der Arbeitgeber | / | / |
| 44 | D.123 | Sozialbeiträge der Arbeitgeber für Auszubildende | (73) | (0,2) |
| 45 | D.2 | Kosten für die berufliche Aus- und Weiterbildung | (180) | (0,4) |
| 46 | D.3 | Sonstige Aufwendungen 10) | / | / |
| 47 | D.4 | Steuern auf die Lohnsumme oder Beschäftigtenzahl 11) | 31 | 0,1 |
| 48 | | Nachrichtlich: | | |
| 49 | | Entgeltumwandlung der Arbeitnehmer für betriebliche Altersversorgung | (298) | (0,7) |
| 50 | | Lohnnebenkosten 12) | 7 891 | 19,2 |
| 51 | | dar.: gesetzliche Lohnnebenkosten 13) | 6 913 | 16,8 |
| 52 | | Personalnebenkosten insgesamt 14) | 15 590 | 38,0 |
| 53 | | dar.: gesetzliche Personalnebenkosten 15) | 7 928 | 19,3 |
| 54 | | Bruttoarbeitskosten je Vollzeiteinheit einschließlich Auszubildende | 39 395 | 96,0 |
| 55 | | Bruttoarbeitskosten je geleistete Stunde der Beschäftigten (ohne Auszubildende) | 24,12 | |
| | | Nettoarbeitskosten je geleistete Stunde der Beschäftigten (einschl. Auszubildende) | 23,11 | |

1) Harmonisierter Schlüssel der statistischen Ämter der Europäischen Union nach Verordnung (EG) 1737/2005.- 2) Laufend gezahltes für nicht gearbeitete Tage, Sachleistungen).- 3) Zahlungen, die im Allgemeinen nicht laufend mit jeder Lohn- und Gehaltszahlung 5) Naturalleistungen, Firmenwagen, Personalrabatte, Job-Tickets und Zinssparnisse.- 6) Zahlungen der Arbeitgeber an Versicherungs zur Winterbeschäftigungs-Umlage nach Winterbeschäftigungs-Verordnung.- 8) Sozialleistungen der Arbeitgeber direkt an ihre Arbeit nach Aufwendungsausgleichsgesetz.- 10) Anwerbekosten, vom Arbeitgeber gestellte Berufskleidung.- 11) Ausgleichsabgabe nach "indirekten Kosten" der Internationalen Arbeitsorganisation (ILO).- 13) Gesetzliche Arbeitgeberbeiträge zur Sozialversicherung, Arbeitgeber für Auszubildende, Steuern auf die Lohnsumme oder die Beschäftigtenzahl.- 14) Arbeitskosten insg. abzüglich Entgelt für Lohn- und Gehaltsfortzahlung, unterstellte Sozialbeiträge zur Alters- und Gesundheitsvorsorge von Beamten, Steuern auf die

| Arbeitskosten je Vollzeiteinheit in Unternehmen mit ... Arbeitnehmern | | | | | | | | | | | | Lfd. Nr. |
|---|-------|----------|-------|-----------|-------|-----------|-------|---------------|-------|-------------|-------|-------------|
| davon mit ... bis ... Arbeitnehmern | | | | | | | | | | 50 und mehr | | |
| 10 - 49 | | 50 - 249 | | 250 - 499 | | 500 - 999 | | 1000 und mehr | | | | |
| EUR | % | EUR | % | EUR | % | EUR | % | EUR | % | EUR | % | |
| 37 476 | 100,0 | 42 437 | 100,0 | 43 343 | 100,0 | 42 403 | 100,0 | 44 234 | 100,0 | 43 170 | 100,0 | 1 |
| 37 305 | 99,5 | 42 381 | 99,9 | 43 318 | 99,9 | 42 377 | 99,9 | 44 213 | 100,0 | 43 134 | 99,9 | 2 |
| / | / | / | / | / | / | 25 | (0,1) | (21) | (0,0) | / | / | 3 |
| 37 235 | 99,4 | 42 176 | 99,4 | 43 095 | 99,4 | 42 165 | 99,4 | 43 970 | 99,4 | 42 913 | 99,4 | 4 |
| 30 453 | 81,3 | 34 457 | 81,2 | 35 016 | 80,8 | 33 495 | 79,0 | 35 436 | 80,1 | 34 760 | 80,5 | 5 |
| 30 116 | 80,4 | 34 241 | 80,7 | 34 815 | 80,3 | 33 066 | 78,0 | 35 086 | 79,3 | 34 479 | 79,9 | 6 |
| 24 010 | 64,1 | 27 087 | 63,8 | 26 338 | 60,8 | 24 896 | 58,7 | 25 853 | 58,4 | 26 309 | 60,9 | 7 |
| / | (4,5) | (2 064) | (4,9) | / | (8,3) | (2 972) | 7,0 | 4 307 | 9,7 | 3 155 | 7,3 | 8 |
| / | / | / | / | / | / | (735) | (1,7) | 1 565 | 3,5 | 1 074 | 2,5 | 9 |
| / | / | / | / | (82) | (0,2) | 101 | (0,2) | 95 | 0,2 | (84) | (0,2) | 10 |
| 4 009 | 10,7 | 4 735 | 11,2 | 4 532 | 10,5 | 4 777 | 11,3 | 4 562 | 10,3 | 4 649 | 10,8 | 11 |
| 2 935 | 7,8 | 3 443 | 8,1 | 3 336 | 7,7 | 3 633 | 8,6 | 3 376 | 7,6 | 3 425 | 7,9 | 12 |
| 1 027 | 2,7 | 1 161 | 2,7 | 1 122 | 2,6 | 1 063 | 2,5 | 1 102 | 2,5 | 1 124 | 2,6 | 13 |
| / | / | / | / | (74) | / | 81 | (0,2) | (84) | (0,2) | / | / | 14 |
| / | / | / | / | / | / | 320 | (0,8) | (269) | (0,6) | (282) | (0,7) | 15 |
| 286 | 0,8 | 275 | 0,6 | 257 | 0,6 | 143 | 0,3 | 185 | 0,4 | 228 | 0,5 | 16 |
| / | / | (215) | / | (201) | / | 429 | (1,0) | 351 | 0,8 | 281 | 0,7 | 17 |
| 6 782 | 18,1 | 7 719 | 18,2 | 8 079 | 18,6 | 8 670 | 20,4 | 8 534 | 19,3 | 8 153 | 18,9 | 18 |
| 5 702 | 15,2 | 6 569 | 15,5 | 6 803 | 15,7 | 6 510 | 15,4 | 7 240 | 16,4 | 6 820 | 15,8 | 19 |
| 5 249 | 14,0 | 6 323 | 14,9 | 6 498 | 15,0 | 6 082 | 14,3 | 6 161 | 13,9 | 6 273 | 14,5 | 20 |
| 2 715 | 7,2 | 3 274 | 7,7 | 3 413 | 7,9 | 3 120 | 7,4 | 3 255 | 7,4 | 3 274 | 7,6 | 21 |
| / | / | / | / | (84) | (0,2) | 181 | (0,4) | 76 | 0,2 | 74 | 0,2 | 22 |
| 432 | 1,2 | 521 | 1,2 | 535 | 1,2 | 471 | 1,1 | 502 | 1,1 | 512 | 1,2 | 23 |
| 1 931 | 5,2 | 2 287 | 5,4 | 2 256 | 5,2 | 2 180 | 5,1 | 2 111 | 4,8 | 2 213 | 5,1 | 24 |
| 142 | 0,4 | (208) | (0,5) | / | / | 278 | 0,7 | 260 | 0,6 | 242 | 0,6 | 25 |
| 29 | 0,1 | 33 | 0,1 | 33 | 0,1 | 32 | 0,1 | 34 | 0,1 | 33 | 0,1 | 26 |
| / | / | - | - | - | - | 1 | (0,0) | - | - | 0 | 0,0 | 27 |
| / | / | / | / | / | / | (429) | (1,0) | 1 079 | 2,4 | 546 | 1,3 | 28 |
| / | / | / | / | / | / | / | / | 685 | 1,5 | 261 | 0,6 | 29 |
| / | / | / | / | / | / | 288 | (0,7) | 340 | 0,8 | 202 | 0,5 | 30 |
| / | / | / | / | / | / | / | / | 5 | 0,0 | / | / | 31 |
| / | / | / | / | / | / | 17 | (0,0) | 9 | 0,0 | / | / | 32 |
| / | / | - | - | - | - | - | - | 11 | 0,0 | 4 | 0,0 | 33 |
| / | / | / | / | / | / | (5) | (0,0) | 28 | 0,1 | 12 | (0,0) | 34 |
| / | / | 1 100 | 2,6 | (1 228) | (2,8) | (2 047) | 4,8 | 1 224 | 2,8 | 1 271 | 2,9 | 35 |
| 778 | 2,1 | 961 | 2,3 | / | / | (1 334) | (3,1) | 919 | 2,1 | 1 004 | 2,3 | 36 |
| (733) | 2,0 | 912 | 2,1 | / | / | (1 291) | (3,0) | 873 | 2,0 | 957 | 2,2 | 37 |
| 45 | 0,1 | 49 | 0,1 | 48 | 0,1 | 43 | 0,1 | 46 | 0,1 | 47 | 0,1 | 38 |
| - | - | - | - | - | - | - | - | - | - | - | - | 39 |
| / | / | / | / | / | / | (686) | 1,6 | (294) | 0,7 | 243 | 0,6 | 40 |
| / | / | / | / | / | / | / | / | (159) | (0,4) | (109) | (0,3) | 41 |
| / | / | / | / | / | / | 427 | (1,0) | 134 | 0,3 | (134) | (0,3) | 42 |
| / | / | / | / | (35) | / | (28) | (0,1) | 12 | 0,0 | / | / | 43 |
| / | / | / | / | (48) | / | 112 | (0,3) | 70 | 0,2 | 63 | 0,1 | 44 |
| / | / | / | / | / | / | 148 | (0,3) | 184 | 0,4 | (169) | (0,4) | 45 |
| / | / | / | / | / | / | (48) | (0,1) | (44) | (0,1) | / | / | 46 |
| / | / | 46 | 0,1 | (44) | (0,1) | 42 | 0,1 | 35 | 0,1 | 42 | 0,1 | 47 |
| / | / | / | / | / | (0,8) | / | (0,4) | 278 | 0,6 | (285) | (0,7) | 48 |
| 7 023 | 18,7 | 7 980 | 18,8 | 8 327 | 19,2 | 8 908 | 21,0 | 8 798 | 19,9 | 8 410 | 19,5 | 49 |
| 6 130 | 16,4 | 7 380 | 17,4 | 7 634 | 17,6 | 7 570 | 17,9 | 7 185 | 16,2 | 7 382 | 17,1 | 50 |
| 13 467 | 35,9 | 15 350 | 36,2 | 17 005 | 39,2 | 17 507 | 41,3 | 18 381 | 41,6 | 16 861 | 39,1 | 51 |
| 7 068 | 18,9 | 8 491 | 20,0 | 8 709 | 20,1 | 8 521 | 20,1 | 8 217 | 18,6 | 8 443 | 19,6 | 52 |
| 35 454 | 94,6 | 41 307 | 97,3 | 42 161 | 97,3 | 40 502 | 95,5 | 42 697 | 96,5 | 41 811 | 96,9 | 53 |
| 21,70 | | 24,77 | | 25,29 | | 25,77 | | 26,74 | | 25,60 | | 54 |
| 20,43 | | 24,08 | | 24,59 | | 24,63 | | 25,84 | | 24,79 | | 55 |

Entgelt für die geleistete Arbeitszeit (Bruttolohn/Bruttogehalt abzüglich Sonderzahlungen, vermögenswirksame Leistungen, Vergütung geleistet werden.- 4) Unbare individuelle Leistungen, Aktienoptionsprogramme, Belegschaftsaktien, Belegschaftseinrichtungen.- Träger oder Bildung von Rückstellungen, um ihren Arbeitnehmern Anspruch auf Sozialleistungen zu sichern.- 7) Arbeitgeberbeiträgenehmer, d. h. ohne Zwischenschaltung eines Versicherungsträgers und ohne Rückstellungen zu bilden.- 9) Beiträge zum U2-Verfahren Schwerbehindertenrecht (Teil 2 SGB IX).- 12) Arbeitskosten insg. abzüglich Bruttolöhne und -gehälter (D.11). Entspricht den Lohn- und Gehaltsfortzahlung, unterstellte Sozialbeiträge zur Alters- und Gesundheitsvorsorge von Beamten, Sozialbeiträge der die geleistete Arbeitszeit.- 15) Gesetzliche Arbeitgeberbeiträge zur Sozialversicherung, Vergütung gesetzlicher Feiertage, Lohnsumme oder die Beschäftigtenzahl.-

| Lfd.Nr. | Schlüssel 1) | Kostenart | 10 und mehr | |
|---------|--------------|--|-------------|-------|
| | | | EUR | % |
| | | | | |
| 1 | | Bruttoarbeitskosten insgesamt | 35 161 | 100,0 |
| 2 | D | Nettoarbeitskosten (Bruttoarbeitskosten abzüglich Lohnsubventionen) | 34 983 | 99,5 |
| 3 | D.5 | Lohnsubventionen (dem Arbeitgeber erstattete Lohn- und Gehaltszahlungen) | / | / |
| 4 | D.1 | Arbeitnehmerentgelt | 34 783 | 98,9 |
| 5 | D.11 | Bruttolöhne und -gehälter | 28 477 | 81,0 |
| 6 | D.111 | Bruttolöhne und -gehälter (ohne Auszubildende) | 27 860 | 79,2 |
| 7 | D.11111 | Entgelt für die geleistete Arbeitszeit 2) | 21 621 | 61,5 |
| 8 | D.11112 | Sonderzahlungen insgesamt 3) | (2 236) | (6,4) |
| 9 | | dar.: von persönlichen Leistungen und vom Unternehmenserfolg abhängig | / | / |
| 10 | D.1112 | Leistungen zur Vermögensbildung der Arbeitnehmer | / | / |
| 11 | D.1113 | Vergütung für nicht gearbeitete Tage | 3 551 | 10,1 |
| 12 | | Urlaubsvergütung | 2 607 | 7,4 |
| 13 | | Vergütung gesetzlicher Feiertage | 900 | 2,6 |
| 14 | | Vergütung sonstiger betrieblicher oder tariflicher arbeitsfreier Tage | / | / |
| 15 | D.1114 | Sachleistungen 4) | / | / |
| 16 | | dar.: unbare individuelle Leistungen 5) | 333 | 0,9 |
| 17 | D.112 | Bruttolöhne und -gehälter der Auszubildenden | (618) | / |
| 18 | D.12 | Sozialbeiträge der Arbeitgeber | 6 306 | 17,9 |
| 19 | D.121 | Tatsächliche Sozialbeiträge der Arbeitgeber (ohne Auszubildende) 6) | 5 197 | 14,8 |
| 20 | D.1211 | Gesetzliche Arbeitgeberbeiträge zur Sozialversicherung | 4 747 | 13,5 |
| 21 | | Rentenversicherungsbeiträge | 2 476 | 7,0 |
| 22 | | dar.: Aufstockungsbeiträge zur Rentenversicherung im Rahmen der Altersteilzeit | / | / |
| 23 | | Arbeitslosenversicherungsbeiträge | 395 | 1,1 |
| 24 | | Kranken- und Pflegeversicherungsbeiträge | 1 753 | 5,0 |
| 25 | | Beiträge zur Berufsgenossenschaft | (95) | 0,3 |
| 26 | | Umlage für das Insolvenzgeld | 27 | 0,1 |
| 27 | | Sonstige gesetzliche Aufwendungen 7) | (0) | (0,0) |
| 28 | D.1212 | Aufwendungen für die betriebliche Altersversorgung ohne Entgeltumwandlung | (450) | (1,3) |
| 29 | | Aufwendungen für betriebliche Ruhegeldzusagen | (218) | (0,6) |
| 30 | | Zuwendungen an Pensionskassen | / | / |
| 31 | | Zuwendungen an Unterstützungskassen | / | / |
| 32 | | Beiträge zur Direktversicherung | / | / |
| 33 | | Beiträge an Pensionsfonds | - | - |
| 34 | | Beiträge an den Pensions-Sicherungs-Verein VVaG | / | / |
| 35 | D.122 | Unterstellte Sozialbeiträge der Arbeitgeber (ohne Auszubildende) 8) | (949) | (2,7) |
| 36 | D.1221 | Lohn- und Gehaltsfortzahlung | (842) | (2,4) |
| 37 | | Lohn- und Gehaltsfortzahlung im Krankheitsfall | (798) | (2,3) |
| 38 | | Arbeitgeberzuschüsse zum Mutterschaftsgeld 9) | (44) | (0,1) |
| 39 | D.1222 | Unterstellte Sozialbeiträge zur Alters- und Gesundheitsvorsorge von Beamten | - | - |
| 40 | D.1223 | Zahlungen an aus dem Unternehmen ausscheidende Arbeitnehmer | / | / |
| 41 | | Entlassungsentschädigungen | / | / |
| 42 | | Aufstockungsbeiträge zu Lohn und Gehalt im Rahmen der Altersteilzeit | / | / |
| 43 | D.1224 | Sonstige freiwillige Sozialleistungen der Arbeitgeber | / | / |
| 44 | D.123 | Sozialbeiträge der Arbeitgeber für Auszubildende | / | / |
| 45 | D.2 | Kosten für die berufliche Aus- und Weiterbildung | / | / |
| 46 | D.3 | Sonstige Aufwendungen 10) | / | / |
| 47 | D.4 | Steuern auf die Lohnsumme oder Beschäftigtenzahl 11) | / | (0,1) |
| 48 | | Nachrichtlich: | | |
| 49 | | Entgeltumwandlung der Arbeitnehmer für betriebliche Altersversorgung | / | / |
| 50 | | Lohnnebenkosten 12) | 6 683 | 19,0 |
| 51 | | dar.: gesetzliche Lohnnebenkosten 13) | 5 779 | 16,4 |
| 52 | | Personalnebenkosten insgesamt 14) | 13 540 | 38,5 |
| 53 | | dar.: gesetzliche Personalnebenkosten 15) | 6 519 | 18,5 |
| 54 | | Bruttoarbeitskosten je Vollzeiteinheit einschließlich Auszubildende | 32 176 | 91,5 |
| 55 | | Bruttoarbeitskosten je geleistete Stunde der Beschäftigten (ohne Auszubildende) | 20,79 | |
| | | Nettoarbeitskosten je geleistete Stunde der Beschäftigten (einschl. Auszubildende) | 18,90 | |

1) Harmonisierter Schlüssel der statistischen Ämter der Europäischen Union nach Verordnung (EG) 1737/2005.- 2) Laufend gezahltes für nicht gearbeitete Tage, Sachleistungen).- 3) Zahlungen, die im Allgemeinen nicht laufend mit jeder Lohn- und Gehaltszahlung 5) Naturalleistungen, Firmenwagen, Personalrabatte, Job-Tickets und Zinssparnisse.- 6) Zahlungen der Arbeitgeber an Versicherungs zur Winterbeschäftigungs-Umlage nach Winterbeschäftigungs-Verordnung.- 8) Sozialleistungen der Arbeitgeber direkt an ihre Arbeit nach Aufwendungsausgleichsgesetz.- 10) Anwerbskosten, vom Arbeitgeber gestellte Berufskleidung.- 11) Ausgleichsabgabe nach "indirekten Kosten" der Internationalen Arbeitsorganisation (ILO).- 13) Gesetzliche Arbeitgeberbeiträge zur Sozialversicherung, Arbeitgeber für Auszubildende, Steuern auf die Lohnsumme oder die Beschäftigtenzahl.- 14) Arbeitskosten insg. abzüglich Entgelt für Lohn- und Gehaltsfortzahlung, unterstellte Sozialbeiträge zur Alters- und Gesundheitsvorsorge von Beamten, Steuern auf die

| Arbeitskosten je Vollzeiteinheit in Unternehmen mit ... Arbeitnehmern | | | | | | | | | | | | Lfd. Nr. |
|---|-------|----------|-------|-----------|--------|-----------|-------|---------------|-------|-------------|-------|-------------|
| davon mit ... bis ... Arbeitnehmern | | | | | | | | | | 50 und mehr | | |
| 10 - 49 | | 50 - 249 | | 250 - 499 | | 500 - 999 | | 1000 und mehr | | | | |
| EUR | % | EUR | % | EUR | % | EUR | % | EUR | % | EUR | % | |
| 32 223 | 100,0 | (37 161) | 100,0 | 39 221 | 100,0 | (46 044) | 100,0 | 39 405 | 100,0 | 39 962 | 100,0 | 1 |
| 31 970 | 99,2 | (37 128) | 99,9 | 39 219 | 100,0 | (45 966) | 99,8 | 39 316 | 99,8 | 39 907 | 99,9 | 2 |
| / | / | / | / | / | / | (78) | / | 89 | 0,2 | (55) | (0,1) | 3 |
| 31 946 | 99,1 | (36 681) | 98,7 | 38 823 | 99,0 | / | 99,3 | 38 566 | 97,9 | 39 421 | 98,6 | 4 |
| 26 063 | 80,9 | (30 400) | 81,8 | 32 079 | 81,8 | (37 609) | 81,7 | 31 368 | 79,6 | 32 423 | 81,1 | 5 |
| 25 419 | 78,9 | (29 951) | 80,6 | 31 664 | 80,7 | / | 80,6 | 30 516 | 77,4 | 31 848 | 79,7 | 6 |
| 20 298 | 63,0 | (23 706) | 63,8 | 22 929 | 58,5 | (27 222) | 59,1 | 21 768 | 55,2 | 23 783 | 59,5 | 7 |
| / | / | / | / | (4 367) | (11,1) | / | 10,8 | 4 889 | 12,4 | (3 786) | (9,5) | 8 |
| / | / | / | / | (3 118) | / | / | / | 2 260 | 5,7 | / | (4,8) | 9 |
| / | / | / | / | / | / | / | / | 32 | 0,1 | / | / | 10 |
| 3 397 | 10,5 | (3 823) | 10,3 | (3 927) | 10,0 | / | 9,7 | 3 235 | 8,2 | 3 803 | 9,5 | 11 |
| 2 494 | 7,7 | (2 819) | 7,6 | (2 829) | 7,2 | / | 7,3 | 2 331 | 5,9 | 2 791 | 7,0 | 12 |
| 872 | 2,7 | (960) | 2,6 | 975 | 2,5 | / | 2,4 | 813 | 2,1 | 947 | 2,4 | 13 |
| / | / | / | / | / | / | (30) | / | 91 | 0,2 | (65) | (0,2) | 14 |
| / | / | / | / | / | / | / | / | 593 | 1,5 | 436 | (1,1) | 15 |
| 288 | 0,9 | 363 | 1,0 | 421 | 1,1 | 343 | 0,7 | 504 | 1,3 | 407 | 1,0 | 16 |
| / | / | / | / | (415) | (1,1) | / | / | 852 | 2,2 | (576) | (1,4) | 17 |
| 5 883 | 18,3 | (6 281) | 16,9 | 6 744 | 17,2 | / | 17,6 | 7 198 | 18,3 | 6 998 | 17,5 | 18 |
| 4 902 | 15,2 | (5 358) | 14,4 | 5 712 | 14,6 | (5 794) | 12,6 | 5 983 | 15,2 | 5 679 | 14,2 | 19 |
| 4 621 | 14,3 | (5 235) | 14,1 | 5 399 | 13,8 | (5 336) | 11,6 | 4 133 | 10,5 | 4 953 | 12,4 | 20 |
| 2 404 | 7,5 | (2 690) | 7,2 | 2 892 | 7,4 | (2 717) | 5,9 | 2 262 | 5,7 | 2 595 | 6,5 | 21 |
| / | / | / | / | / | / | / | / | 30 | 0,1 | / | / | 22 |
| 380 | 1,2 | (435) | 1,2 | 463 | 1,2 | (435) | 0,9 | 371 | 0,9 | 420 | 1,1 | 23 |
| 1 739 | 5,4 | (1 954) | 5,3 | 1 905 | 4,9 | (1 968) | 4,3 | 1 357 | 3,4 | 1 775 | 4,4 | 24 |
| (73) | 0,2 | / | / | 108 | 0,3 | (174) | 0,4 | 113 | 0,3 | (130) | (0,3) | 25 |
| 25 | 0,1 | (29) | 0,1 | 30 | 0,1 | / | 0,1 | 30 | 0,1 | 31 | 0,1 | 26 |
| - | - | - | - | - | - | / | / | - | - | (1) | (0,0) | 27 |
| / | / | / | / | / | / | / | / | 1 850 | 4,7 | (726) | (1,8) | 28 |
| / | / | / | / | / | / | / | / | 1 769 | 4,5 | (581) | (1,5) | 29 |
| / | / | / | / | / | / | / | / | 31 | 0,1 | (45) | / | 30 |
| / | / | / | / | / | / | / | / | 3 | 0,0 | / | / | 31 |
| - | - | - | - | / | / | / | / | 16 | 0,0 | / | / | 32 |
| / | / | / | / | - | - | - | - | - | - | - | - | 33 |
| / | / | / | / | / | / | / | / | 31 | 0,1 | (11) | (0,0) | 34 |
| / | (2,5) | (815) | (2,2) | (929) | (2,4) | / | / | 1 018 | 2,6 | / | (3,0) | 35 |
| (757) | (2,3) | (787) | (2,1) | (846) | (2,2) | / | / | 729 | 1,9 | / | (2,5) | 36 |
| (714) | (2,2) | (744) | (2,0) | (790) | (2,0) | / | / | 685 | 1,7 | / | (2,3) | 37 |
| (43) | (0,1) | 43 | (0,1) | (56) | (0,1) | (42) | 0,1 | 44 | 0,1 | 45 | 0,1 | 38 |
| - | - | - | - | - | - | - | - | - | - | - | - | 39 |
| / | / | / | / | / | / | / | / | 262 | 0,7 | / | / | 40 |
| / | / | / | / | / | / | / | / | 179 | 0,5 | / | / | 41 |
| / | / | / | / | / | / | / | / | 83 | 0,2 | / | / | 42 |
| / | / | / | / | - | - | / | / | 26 | 0,1 | / | / | 43 |
| / | / | / | / | (103) | (0,3) | / | / | 198 | 0,5 | (138) | (0,3) | 44 |
| / | / | / | / | (307) | / | / | / | 684 | 1,7 | (439) | (1,1) | 45 |
| / | / | / | / | / | / | / | / | 81 | 0,2 | (32) | (0,1) | 46 |
| / | / | 68 | (0,2) | 73 | 0,2 | 66 | (0,1) | 73 | 0,2 | 70 | 0,2 | 47 |
| / | / | / | / | / | / | / | / | 150 | 0,4 | / | (0,5) | 48 |
| 6 160 | 19,1 | 6 762 | 18,2 | 7 142 | 18,2 | (8 435) | 18,3 | 8 037 | 20,4 | 7 539 | 18,9 | 49 |
| 5 557 | 17,2 | (6 199) | 16,7 | 6 421 | 16,4 | / | 15,8 | 5 133 | 13,0 | 6 141 | 15,4 | 50 |
| 11 925 | 37,0 | (13 455) | 36,2 | 16 292 | 41,5 | / | 40,9 | 17 637 | 44,8 | 16 180 | 40,5 | 51 |
| 6 255 | 19,4 | (7 050) | 19,0 | 7 293 | 18,6 | / | 17,9 | 5 749 | 14,6 | 6 949 | 17,4 | 52 |
| 28 958 | 89,9 | (35 238) | 94,8 | 37 009 | 94,4 | / | 95,0 | 36 737 | 93,2 | 37 695 | 94,3 | 53 |
| 18,83 | / | 21,77 | / | 22,43 | / | / | / | 24,79 | / | 24,10 | / | 54 |
| 16,76 | / | 20,63 | / | 21,17 | / | / | / | 23,08 | / | 22,71 | / | 55 |

Entgelt für die geleistete Arbeitszeit (Bruttolohn/Bruttogehalt abzüglich Sonderzahlungen, vermögenswirksame Leistungen, Vergütung geleistet werden.- 4) Unbare individuelle Leistungen, Aktienoptionsprogramme, Belegschaftsaktien, Belegschaftseinrichtungen.- Träger oder Bildung von Rückstellungen, um ihren Arbeitnehmern Anspruch auf Sozialleistungen zu sichern.- 7) Arbeitgeberbeiträge nehmer, d. h. ohne Zwischenschaltung eines Versicherungsträgers und ohne Rückstellungen zu bilden.- 9) Beiträge zum U2-Verfahren Schwerbehindertenrecht (Teil 2 SGB IX).- 12) Arbeitskosten insg. abzüglich Bruttolöhne und -gehälter (D.11). Entspricht den Lohn- und Gehaltsfortzahlung, unterstellte Sozialbeiträge zur Alters- und Gesundheitsvorsorge von Beamten, Sozialbeiträge der die geleistete Arbeitszeit.- 15) Gesetzliche Arbeitgeberbeiträge zur Sozialversicherung, Vergütung gesetzlicher Feiertage, Lohnsumme oder die Beschäftigtenzahl.-

| Lfd.Nr. | Schlüssel 1) | Kostenart | 10 und mehr | |
|---------|--------------|--|-------------|-------|
| | | | EUR | % |
| 1 | | Bruttoarbeitskosten insgesamt | 42 509 | 100,0 |
| 2 | D | Nettoarbeitskosten (Bruttoarbeitskosten abzüglich Lohnsubventionen) | 42 407 | 99,8 |
| 3 | D.5 | Lohnsubventionen (dem Arbeitgeber erstattete Lohn- und Gehaltszahlungen) | / | / |
| 4 | D.1 | Arbeitnehmerentgelt | 42 209 | 99,3 |
| 5 | D.11 | Bruttolöhne und -gehälter | 33 626 | 79,1 |
| 6 | D.111 | Bruttolöhne und -gehälter (ohne Auszubildende) | 33 327 | 78,4 |
| 7 | D.11111 | Entgelt für die geleistete Arbeitszeit 2) | 25 227 | 59,3 |
| 8 | D.11112 | Sonderzahlungen insgesamt 3) | (3 250) | (7,6) |
| 9 | | dar.: von persönlichen Leistungen und vom Unternehmenserfolg abhängig | (1 352) | (3,2) |
| 10 | D.1112 | Leistungen zur Vermögensbildung der Arbeitnehmer | / | / |
| 11 | D.1113 | Vergütung für nicht gearbeitete Tage | 4 479 | 10,5 |
| 12 | | Urlaubsvergütung | 3 284 | 7,7 |
| 13 | | Vergütung gesetzlicher Feiertage | 1 070 | 2,5 |
| 14 | | Vergütung sonstiger betrieblicher oder tariflicher arbeitsfreier Tage | / | / |
| 15 | D.1114 | Sachleistungen 4) | (302) | (0,7) |
| 16 | | dar.: unbare individuelle Leistungen 5) | 260 | 0,6 |
| 17 | D.112 | Bruttolöhne und -gehälter der Auszubildenden | / | / |
| 18 | D.12 | Sozialbeiträge der Arbeitgeber | 8 583 | 20,2 |
| 19 | D.121 | Tatsächliche Sozialbeiträge der Arbeitgeber (ohne Auszubildende) 6) | 6 881 | 16,2 |
| 20 | D.1211 | Gesetzliche Arbeitgeberbeiträge zur Sozialversicherung | 6 043 | 14,2 |
| 21 | | Rentenversicherungsbeiträge | 3 151 | 7,4 |
| 22 | | dar.: Aufstockungsbeiträge zur Rentenversicherung im Rahmen der Altersteilzeit | / | / |
| 23 | | Arbeitslosenversicherungsbeiträge | 498 | 1,2 |
| 24 | | Kranken- und Pflegeversicherungsbeiträge | 2 201 | 5,2 |
| 25 | | Beiträge zur Berufsgenossenschaft | 161 | 0,4 |
| 26 | | Umlage für das Insolvenzgeld | 32 | 0,1 |
| 27 | | Sonstige gesetzliche Aufwendungen 7) | - | - |
| 28 | D.1212 | Aufwendungen für die betriebliche Altersversorgung ohne Entgeltumwandlung | (838) | (2,0) |
| 29 | | Aufwendungen für betriebliche Ruhegeldzusagen | (568) | (1,3) |
| 30 | | Zuwendungen an Pensionskassen | / | / |
| 31 | | Zuwendungen an Unterstützungskassen | / | / |
| 32 | | Beiträge zur Direktversicherung | / | / |
| 33 | | Beiträge an Pensionsfonds | (5) | (0,0) |
| 34 | | Beiträge an den Pensions-Sicherungs-Verein VVaG | / | / |
| 35 | D.122 | Unterstellte Sozialbeiträge der Arbeitgeber (ohne Auszubildende) 8) | (1 632) | (3,8) |
| 36 | D.1221 | Lohn- und Gehaltsfortzahlung | 1 061 | 2,5 |
| 37 | | Lohn- und Gehaltsfortzahlung im Krankheitsfall | 1 010 | 2,4 |
| 38 | | Arbeitgeberzuschüsse zum Mutterschaftsgeld 9) | 51 | 0,1 |
| 39 | D.1222 | Unterstellte Sozialbeiträge zur Alters- und Gesundheitsvorsorge von Beamten | - | - |
| 40 | D.1223 | Zahlungen an aus dem Unternehmen ausscheidende Arbeitnehmer | / | / |
| 41 | | Entlassungsentschädigungen | / | / |
| 42 | | Aufstockungsbeiträge zu Lohn und Gehalt im Rahmen der Altersteilzeit | / | / |
| 43 | D.1224 | Sonstige freiwillige Sozialleistungen der Arbeitgeber | (8) | (0,0) |
| 44 | D.123 | Sozialbeiträge der Arbeitgeber für Auszubildende | / | / |
| 45 | D.2 | Kosten für die berufliche Aus- und Weiterbildung | / | / |
| 46 | D.3 | Sonstige Aufwendungen 10) | / | / |
| 47 | D.4 | Steuern auf die Lohnsumme oder Beschäftigtenzahl 11) | 32 | 0,1 |
| 48 | | Nachrichtlich: | | |
| 49 | | Entgeltumwandlung der Arbeitnehmer für betriebliche Altersversorgung | / | / |
| 50 | | Lohnnebenkosten 12) | 8 883 | 20,9 |
| 51 | | dar.: gesetzliche Lohnnebenkosten 13) | 7 206 | 17,0 |
| 52 | | Personalnebenkosten insgesamt 14) | 17 282 | 40,7 |
| 53 | | dar.: gesetzliche Personalnebenkosten 15) | 8 206 | 19,3 |
| 54 | | Bruttoarbeitskosten je Vollzeiteinheit einschließlich Auszubildende | 40 955 | 96,3 |
| 55 | | Bruttoarbeitskosten je geleistete Stunde der Beschäftigten (ohne Auszubildende) | 24,85 | |
| | | Nettoarbeitskosten je geleistete Stunde der Beschäftigten (einschl. Auszubildende) | 23,89 | |

1) Harmonisierter Schlüssel der statistischen Ämter der Europäischen Union nach Verordnung (EG) 1737/2005.- 2) Laufend gezahltes für nicht gearbeitete Tage, Sachleistungen).- 3) Zahlungen, die im Allgemeinen nicht laufend mit jeder Lohn- und Gehaltszahlung 5) Naturalleistungen, Firmenwagen, Personalrabatte, Job-Tickets und Zinssparnisse.- 6) Zahlungen der Arbeitgeber an Versicherungs zur Winterbeschäftigungs-Umlage nach Winterbeschäftigungs-Verordnung.- 8) Sozialleistungen der Arbeitgeber direkt an ihre Arbeit nach Aufwendungsausgleichsgesetz.- 10) Anwerbungskosten, vom Arbeitgeber gestellte Berufskleidung.- 11) Ausgleichsabgabe nach "indirekten Kosten" der Internationalen Arbeitsorganisation (ILO).- 13) Gesetzliche Arbeitgeberbeiträge zur Sozialversicherung, Arbeitgeber für Auszubildende, Steuern auf die Lohnsumme oder die Beschäftigtenzahl.- 14) Arbeitskosten insg. abzüglich Entgelt für Lohn- und Gehaltsfortzahlung, unterstellte Sozialbeiträge zur Alters- und Gesundheitsvorsorge von Beamten, Steuern auf die

Wirtschaftszweigen und Unternehmensgrößenklassen

Länder

und Betrieben, Unternehmensberatung

| Arbeitskosten je Vollzeiteinheit in Unternehmen mit ... Arbeitnehmern | | | | | | | | | | | | Lfd. Nr. |
|---|-------|----------|-------|-----------|-------|-----------|--------|---------------|-------|-------------|-------|-------------|
| davon mit ... bis ... Arbeitnehmern | | | | | | | | | | 50 und mehr | | |
| 10 - 49 | | 50 - 249 | | 250 - 499 | | 500 - 999 | | 1000 und mehr | | | | |
| EUR | % | EUR | % | EUR | % | EUR | % | EUR | % | EUR | % | |
| (36 800) | 100,0 | (43 962) | 100,0 | (36 290) | 100,0 | 62 892 | 100,0 | 63 708 | 100,0 | 46 492 | 100,0 | 1 |
| (36 716) | 99,8 | (43 721) | 99,5 | (36 271) | 99,9 | 62 892 | 100,0 | 63 707 | 100,0 | 46 378 | 99,8 | 2 |
| / | / | / | / | / | / | - | - | 1 | 0,0 | / | / | 3 |
| (36 544) | 99,3 | (43 684) | 99,4 | (36 105) | 99,5 | 62 644 | 99,6 | 63 032 | 98,9 | 46 162 | 99,3 | 4 |
| (29 294) | 79,6 | (35 197) | 80,1 | (29 048) | 80,0 | 50 050 | 79,6 | 48 291 | 75,8 | 36 648 | 78,8 | 5 |
| (29 092) | 79,1 | (34 938) | 79,5 | (28 854) | 79,5 | 49 842 | 79,2 | 47 410 | 74,4 | 36 283 | 78,0 | 6 |
| (22 953) | 62,4 | (26 751) | 60,8 | (21 498) | 59,2 | 34 994 | 55,6 | 33 128 | 52,0 | 26 814 | 57,7 | 7 |
| / | / | (3 036) | (6,9) | / | / | 8 146 | 13,0 | 6 616 | 10,4 | (4 103) | 8,8 | 8 |
| / | / | / | / | / | / | 3 788 | 6,0 | 3 830 | 6,0 | (2 012) | (4,3) | 9 |
| / | / | / | / | / | / | (99) | (0,2) | 128 | 0,2 | / | / | 10 |
| (3 839) | 10,4 | (4 785) | 10,9 | (3 653) | 10,1 | 6 377 | 10,1 | 6 808 | 10,7 | 4 925 | 10,6 | 11 |
| (2 807) | 7,6 | (3 521) | 8,0 | (2 698) | 7,4 | 4 941 | 7,9 | 4 908 | 7,7 | 3 616 | 7,8 | 12 |
| (976) | 2,7 | (1 139) | 2,6 | (933) | 2,6 | 1 388 | 2,2 | 1 378 | 2,2 | 1 136 | 2,4 | 13 |
| / | / | / | / | / | / | / | / | (523) | (0,8) | / | / | 14 |
| / | / | / | / | / | / | / | / | 729 | 1,1 | (353) | (0,8) | 15 |
| 204 | 0,6 | 283 | 0,6 | 184 | 0,5 | 226 | 0,4 | 517 | 0,8 | 299 | 0,6 | 16 |
| / | / | / | / | / | / | (209) | (0,3) | 882 | 1,4 | / | / | 17 |
| (7 250) | 19,7 | 8 488 | 19,3 | (7 057) | 19,4 | 12 594 | 20,0 | 14 741 | 23,1 | 9 513 | 20,5 | 18 |
| 5 823 | 15,8 | 7 041 | 16,0 | (5 624) | 15,5 | 9 434 | 15,0 | 11 445 | 18,0 | 7 618 | 16,4 | 19 |
| 5 381 | 14,6 | 6 410 | 14,6 | (5 337) | 14,7 | 8 767 | 13,9 | 7 975 | 12,5 | 6 505 | 14,0 | 20 |
| 2 781 | 7,6 | 3 338 | 7,6 | (2 817) | 7,8 | 4 817 | 7,7 | 4 154 | 6,5 | 3 409 | 7,3 | 21 |
| / | / | / | / | / | / | (287) | (0,5) | 102 | 0,2 | / | / | 22 |
| (437) | 1,2 | (532) | 1,2 | (436) | 1,2 | 737 | 1,2 | 674 | 1,1 | 541 | 1,2 | 23 |
| 2 020 | 5,5 | 2 329 | 5,3 | (1 902) | 5,2 | 2 875 | 4,6 | 2 835 | 4,4 | 2 327 | 5,0 | 24 |
| (115) | 0,3 | (177) | 0,4 | (155) | 0,4 | / | / | 266 | 0,4 | 193 | 0,4 | 25 |
| (28) | 0,1 | (34) | 0,1 | (28) | 0,1 | 48 | 0,1 | 46 | 0,1 | 35 | 0,1 | 26 |
| - | - | - | - | - | - | - | - | - | - | - | - | 27 |
| / | / | / | / | / | / | (667) | (1,1) | 3 470 | 5,4 | (1 113) | (2,4) | 28 |
| / | / | / | / | / | / | (-73) | (-0,1) | 3 251 | 5,1 | (848) | (1,8) | 29 |
| / | / | / | / | / | / | (57) | (0,1) | 64 | 0,1 | / | / | 30 |
| / | / | / | / | / | / | (330) | (0,5) | 21 | 0,0 | / | / | 31 |
| / | / | / | / | / | / | (352) | (0,6) | 18 | 0,0 | / | / | 32 |
| - | - | - | - | - | - | - | - | 38 | 0,1 | (8) | (0,0) | 33 |
| / | / | / | / | / | / | / | / | 78 | 0,1 | / | (0,0) | 34 |
| / | / | (1 391) | 3,2 | (1 389) | 3,8 | (3 111) | (4,9) | 3 105 | 4,9 | 1 815 | 3,9 | 35 |
| / | (2,2) | (1 082) | 2,5 | (971) | (2,7) | 1 276 | 2,0 | 1 960 | 3,1 | 1 238 | 2,7 | 36 |
| / | (2,1) | (1 029) | 2,3 | (927) | (2,6) | 1 215 | 1,9 | 1 895 | 3,0 | 1 184 | 2,5 | 37 |
| (48) | 0,1 | 53 | 0,1 | (44) | 0,1 | 60 | 0,1 | 65 | 0,1 | 53 | 0,1 | 38 |
| - | - | - | - | - | - | - | - | - | - | - | - | 39 |
| / | / | / | / | / | / | (1 830) | (2,9) | 1 101 | 1,7 | (565) | (1,2) | 40 |
| / | / | / | / | / | / | (1 419) | (2,3) | 737 | 1,2 | (315) | (0,7) | 41 |
| / | / | / | / | / | / | (412) | (0,7) | 365 | 0,6 | / | / | 42 |
| - | - | / | / | / | / | / | / | 44 | 0,1 | (13) | (0,0) | 43 |
| / | / | / | / | / | / | (48) | (0,1) | 190 | 0,3 | / | / | 44 |
| / | / | / | / | / | / | (163) | (0,3) | 450 | 0,7 | / | (0,5) | 45 |
| / | / | / | / | / | / | / | / | 182 | 0,3 | / | / | 46 |
| / | / | 34 | (0,1) | 38 | (0,1) | 49 | 0,1 | 43 | 0,1 | 38 | 0,1 | 47 |
| / | / | / | (0,9) | / | / | 544 | 0,9 | 383 | 0,6 | (386) | (0,8) | 48 |
| (7 506) | 20,4 | 8 765 | 19,9 | (7 242) | 20,0 | 12 842 | 20,4 | 15 417 | 24,2 | 9 844 | 21,2 | 49 |
| 6 268 | 17,0 | 7 583 | 17,2 | (6 391) | 17,6 | 10 140 | 16,1 | 10 169 | 16,0 | 7 860 | 16,9 | 50 |
| (13 847) | 37,6 | (17 211) | 39,2 | / | 40,8 | 27 899 | 44,4 | 30 580 | 48,0 | 19 678 | 42,3 | 51 |
| 7 188 | 19,5 | 8 666 | 19,7 | (7 279) | 20,1 | 11 479 | 18,3 | 11 356 | 17,8 | 8 917 | 19,2 | 52 |
| (35 652) | 96,9 | (42 556) | 96,8 | (35 280) | 97,2 | 61 324 | 97,5 | 58 765 | 92,2 | 44 621 | 96,0 | 53 |
| (20,90) | | (25,99) | | (21,22) | | 36,86 | | 40,27 | | 27,75 | | 54 |
| (20,19) | | (25,01) | | (20,64) | | 35,94 | | 37,15 | | 26,59 | | 55 |

Entgelt für die geleistete Arbeitszeit (Bruttolohn/Bruttogehalt abzüglich Sonderzahlungen, vermögenswirksame Leistungen, Vergütung geleistet werden.- 4) Unbare individuelle Leistungen, Aktienoptionsprogramme, Belegschaftsaktien, Belegschaftseinrichtungen.- träger oder Bildung von Rückstellungen, um ihren Arbeitnehmern Anspruch auf Sozialleistungen zu sichern.- 7) Arbeitgeberbeiträge nehmer, d. h. ohne Zwischenschaltung eines Versicherungsträgers und ohne Rückstellungen zu bilden.- 9) Beiträge zum U2-Verfahren Schwerbehindertenrecht (Teil 2 SGB IX).- 12) Arbeitskosten insg. abzüglich Bruttolöhne und -gehälter (D.11). Entspricht den Lohn- und Gehaltsfortzahlung, unterstellte Sozialbeiträge zur Alters- und Gesundheitsvorsorge von Beamten, Sozialbeiträge der die geleistete Arbeitszeit.- 15) Gesetzliche Arbeitgeberbeiträge zur Sozialversicherung, Vergütung gesetzlicher Feiertage, Lohnsumme oder die Beschäftigtenzahl.-

| Lfd.Nr. | Schlüssel 1) | Kostenart | 10 und mehr | |
|---------|--------------|--|-------------|-------|
| | | | EUR | % |
| 1 | | Bruttoarbeitskosten insgesamt | 45 753 | 100,0 |
| 2 | D | Nettoarbeitskosten (Bruttoarbeitskosten abzüglich Lohnsubventionen) | 45 673 | 99,8 |
| 3 | D.5 | Lohnsubventionen (dem Arbeitgeber erstattete Lohn- und Gehaltszahlungen) | / | / |
| 4 | D.1 | Arbeitnehmerentgelt | 45 516 | 99,5 |
| 5 | D.11 | Bruttolöhne und -gehälter | 37 176 | 81,3 |
| 6 | D.111 | Bruttolöhne und -gehälter (ohne Auszubildende) | 37 024 | 80,9 |
| 7 | D.11111 | Entgelt für die geleistete Arbeitszeit 2) | 28 171 | 61,6 |
| 8 | D.11112 | Sonderzahlungen insgesamt 3) | (3 412) | (7,5) |
| 9 | | dar.: von persönlichen Leistungen und vom Unternehmenserfolg abhängig | / | (2,4) |
| 10 | D.1112 | Leistungen zur Vermögensbildung der Arbeitnehmer | (127) | (0,3) |
| 11 | D.1113 | Vergütung für nicht gearbeitete Tage | 4 933 | 10,8 |
| 12 | | Urlaubsvergütung | 3 616 | 7,9 |
| 13 | | Vergütung gesetzlicher Feiertage | 1 205 | 2,6 |
| 14 | | Vergütung sonstiger betrieblicher oder tariflicher arbeitsfreier Tage | / | / |
| 15 | D.1114 | Sachleistungen 4) | / | / |
| 16 | | dar.: unbare individuelle Leistungen 5) | 354 | 0,8 |
| 17 | D.112 | Bruttolöhne und -gehälter der Auszubildenden | / | / |
| 18 | D.12 | Sozialbeiträge der Arbeitgeber | 8 340 | 18,2 |
| 19 | D.121 | Tatsächliche Sozialbeiträge der Arbeitgeber (ohne Auszubildende) 6) | 7 051 | 15,4 |
| 20 | D.1211 | Gesetzliche Arbeitgeberbeiträge zur Sozialversicherung | 6 478 | 14,2 |
| 21 | | Rentenversicherungsbeiträge | 3 360 | 7,3 |
| 22 | | dar.: Aufstockungsbeiträge zur Rentenversicherung im Rahmen der Altersteilzeit | / | / |
| 23 | | Arbeitslosenversicherungsbeiträge | 535 | 1,2 |
| 24 | | Kranken- und Pflegeversicherungsbeiträge | 2 272 | 5,0 |
| 25 | | Beiträge zur Berufsgenossenschaft | (275) | (0,6) |
| 26 | | Umlage für das Insolvenzgeld | 35 | 0,1 |
| 27 | | Sonstige gesetzliche Aufwendungen 7) | / | / |
| 28 | D.1212 | Aufwendungen für die betriebliche Altersversorgung ohne Entgeltumwandlung | / | / |
| 29 | | Aufwendungen für betriebliche Ruhegeldzusagen | / | / |
| 30 | | Zuwendungen an Pensionskassen | / | / |
| 31 | | Zuwendungen an Unterstützungskassen | / | / |
| 32 | | Beiträge zur Direktversicherung | / | / |
| 33 | | Beiträge an Pensionsfonds | (5) | (0,0) |
| 34 | | Beiträge an den Pensions-Sicherungs-Verein VVaG | / | / |
| 35 | D.122 | Unterstellte Sozialbeiträge der Arbeitgeber (ohne Auszubildende) 8) | (1 251) | (2,7) |
| 36 | D.1221 | Lohn- und Gehaltsfortzahlung | (959) | (2,1) |
| 37 | | Lohn- und Gehaltsfortzahlung im Krankheitsfall | (911) | (2,0) |
| 38 | | Arbeitgeberzuschüsse zum Mutterschaftsgeld 9) | 49 | 0,1 |
| 39 | D.1222 | Unterstellte Sozialbeiträge zur Alters- und Gesundheitsvorsorge von Beamten | - | - |
| 40 | D.1223 | Zahlungen an aus dem Unternehmen ausscheidende Arbeitnehmer | / | / |
| 41 | | Entlassungsentschädigungen | / | / |
| 42 | | Aufstockungsbeiträge zu Lohn und Gehalt im Rahmen der Altersteilzeit | / | / |
| 43 | D.1224 | Sonstige freiwillige Sozialleistungen der Arbeitgeber | / | / |
| 44 | D.123 | Sozialbeiträge der Arbeitgeber für Auszubildende | / | / |
| 45 | D.2 | Kosten für die berufliche Aus- und Weiterbildung | / | / |
| 46 | D.3 | Sonstige Aufwendungen 10) | / | / |
| 47 | D.4 | Steuern auf die Lohnsumme oder Beschäftigtenzahl 11) | 30 | 0,1 |
| 48 | | Nachrichtlich: | | |
| 49 | | Entgeltumwandlung der Arbeitnehmer für betriebliche Altersversorgung | / | / |
| 50 | | Lohnnebenkosten 12) | 8 577 | 18,7 |
| 51 | | dar.: gesetzliche Lohnnebenkosten 13) | 7 506 | 16,4 |
| 52 | | Personalnebenkosten insgesamt 14) | 17 582 | 38,4 |
| 53 | | dar.: gesetzliche Personalnebenkosten 15) | 8 673 | 19,0 |
| 54 | | Bruttoarbeitskosten je Vollzeiteinheit einschließlich Auszubildende | 44 806 | 97,9 |
| 55 | | Bruttoarbeitskosten je geleistete Stunde der Beschäftigten (ohne Auszubildende) | 26,64 | |
| | | Nettoarbeitskosten je geleistete Stunde der Beschäftigten (einschl. Auszubildende) | 26,05 | |

1) Harmonisierter Schlüssel der statistischen Ämter der Europäischen Union nach Verordnung (EG) 1737/2005.- 2) Laufend gezahltes für nicht gearbeitete Tage, Sachleistungen).- 3) Zahlungen, die im Allgemeinen nicht laufend mit jeder Lohn- und Gehaltszahlung 5) Naturalleistungen, Firmenwagen, Personalrabatte, Job-Tickets und Zinssparnisse.- 6) Zahlungen der Arbeitgeber an Versicherungs zur Winterbeschäftigungs-Umlage nach Winterbeschäftigungs-Verordnung.- 8) Sozialleistungen der Arbeitgeber direkt an ihre Arbeit nach Aufwendungsausgleichsgesetz.- 10) Anwerbekosten, vom Arbeitgeber gestellte Berufskleidung.- 11) Ausgleichsabgabe nach "indirekten Kosten" der Internationalen Arbeitsorganisation (ILO).- 13) Gesetzliche Arbeitgeberbeiträge zur Sozialversicherung, Arbeitgeber für Auszubildende, Steuern auf die Lohnsumme oder die Beschäftigtenzahl.- 14) Arbeitskosten insg. abzüglich Entgelt für Lohn- und Gehaltsfortzahlung, unterstellte Sozialbeiträge zur Alters- und Gesundheitsvorsorge von Beamten, Steuern auf die

| Arbeitskosten je Vollzeiteinheit in Unternehmen mit ... Arbeitnehmern | | | | | | | | | | | | Lfd. Nr. |
|---|-------|----------|-------|-----------|-------|-----------|-------|---------------|-------|-------------|-------|-------------|
| davon mit ... bis ... Arbeitnehmern | | | | | | | | | | 50 und mehr | | |
| 10 - 49 | | 50 - 249 | | 250 - 499 | | 500 - 999 | | 1000 und mehr | | | | |
| EUR | % | EUR | % | EUR | % | EUR | % | EUR | % | EUR | % | |
| (41 281) | 100,0 | 40 772 | 100,0 | 52 388 | 100,0 | 55 521 | 100,0 | 61 560 | 100,0 | 49 186 | 100,0 | 1 |
| (41 139) | 99,7 | 40 730 | 99,9 | 52 345 | 99,9 | 55 514 | 100,0 | 61 546 | 100,0 | 49 153 | 99,9 | 2 |
| / | / | / | / | / | / | / | / | / | / | / | / | 3 |
| (41 042) | 99,4 | 40 558 | 99,5 | 52 084 | 99,4 | 55 045 | 99,1 | 61 391 | 99,7 | 48 951 | 99,5 | 4 |
| (33 713) | 81,7 | 33 225 | 81,5 | 42 540 | 81,2 | 42 788 | 77,1 | 49 883 | 81,0 | 39 834 | 81,0 | 5 |
| (33 586) | 81,4 | 33 055 | 81,1 | 42 437 | 81,0 | 42 118 | 75,9 | 49 778 | 80,9 | 39 664 | 80,6 | 6 |
| 26 794 | 64,9 | 26 153 | 64,1 | 30 870 | 58,9 | 30 558 | 55,0 | 33 629 | 54,6 | 29 228 | 59,4 | 7 |
| / | / | / | / | / | / | 4 172 | 7,5 | 9 263 | 15,0 | (4 546) | 9,2 | 8 |
| / | / | / | / | / | / | / | / | 3 236 | 5,3 | (1 389) | (2,8) | 9 |
| / | / | / | / | / | / | 379 | 0,7 | 240 | 0,4 | (143) | (0,3) | 10 |
| (4 440) | 10,8 | (4 630) | 11,4 | 5 448 | 10,4 | 6 677 | 12,0 | 6 205 | 10,1 | 5 311 | 10,8 | 11 |
| (3 242) | 7,9 | 3 292 | 8,1 | 4 027 | 7,7 | 5 238 | 9,4 | 4 676 | 7,6 | 3 902 | 7,9 | 12 |
| 1 140 | 2,8 | 1 138 | 2,8 | 1 326 | 2,5 | 1 321 | 2,4 | 1 410 | 2,3 | 1 255 | 2,6 | 13 |
| / | / | / | / | / | / | / | / | / | / | / | / | 14 |
| / | / | / | / | / | / | (332) | (0,6) | (440) | (0,7) | / | / | 15 |
| 309 | 0,7 | 423 | 1,0 | 443 | 0,8 | 284 | 0,5 | 304 | 0,5 | 388 | 0,8 | 16 |
| / | / | / | / | / | / | / | (1,2) | 105 | 0,2 | (171) | / | 17 |
| (7 328) | 17,8 | 7 333 | 18,0 | 9 543 | 18,2 | 12 257 | 22,1 | 11 508 | 18,7 | 9 116 | 18,5 | 18 |
| (6 230) | 15,1 | 6 397 | 15,7 | 8 123 | 15,5 | 8 022 | 14,4 | 9 747 | 15,8 | 7 681 | 15,6 | 19 |
| 5 571 | 13,5 | 6 193 | 15,2 | 7 797 | 14,9 | 7 554 | 13,6 | 8 516 | 13,8 | 7 174 | 14,6 | 20 |
| (2 881) | 7,0 | 3 195 | 7,8 | 4 100 | 7,8 | 3 841 | 6,9 | 4 453 | 7,2 | 3 728 | 7,6 | 21 |
| / | / | / | / | / | / | / | (1,2) | 137 | 0,2 | (100) | (0,2) | 22 |
| (462) | 1,1 | 510 | 1,3 | (647) | 1,2 | 544 | 1,0 | 716 | 1,2 | 591 | 1,2 | 23 |
| 2 007 | 4,9 | 2 207 | 5,4 | 2 581 | 4,9 | 2 759 | 5,0 | 2 851 | 4,6 | 2 476 | 5,0 | 24 |
| (188) | 0,5 | / | / | / | / | / | / | 449 | 0,7 | (342) | (0,7) | 25 |
| (32) | 0,1 | 31 | 0,1 | 40 | 0,1 | 41 | 0,1 | 47 | 0,1 | 38 | 0,1 | 26 |
| / | / | - | - | - | - | - | - | - | - | - | - | 27 |
| / | / | / | / | / | / | / | / | 1 231 | 2,0 | (506) | (1,0) | 28 |
| / | / | / | / | / | / | / | / | 1 080 | 1,8 | (320) | (0,7) | 29 |
| / | / | / | / | / | / | 277 | 0,5 | 38 | 0,1 | / | / | 30 |
| / | / | / | / | / | / | / | (0,0) | 5 | 0,0 | / | / | 31 |
| / | / | / | / | / | / | / | / | 8 | 0,0 | / | / | 32 |
| / | / | / | / | / | / | - | - | 33 | 0,1 | (9) | (0,0) | 33 |
| / | / | / | / | / | / | (22) | (0,0) | 67 | 0,1 | (22) | (0,0) | 34 |
| / | / | (897) | (2,2) | / | / | (4 038) | (7,3) | 1 737 | 2,8 | (1 395) | (2,8) | 35 |
| (762) | (1,8) | (847) | (2,1) | / | / | 1 579 | 2,8 | 1 398 | 2,3 | (1 111) | (2,3) | 36 |
| (716) | (1,7) | (801) | (2,0) | / | / | 1 511 | 2,7 | 1 342 | 2,2 | (1 060) | (2,2) | 37 |
| (45) | (0,1) | (45) | (0,1) | (55) | (0,1) | 68 | 0,1 | 56 | 0,1 | 51 | 0,1 | 38 |
| - | - | - | - | - | - | - | - | - | - | - | - | 39 |
| / | / | / | / | / | / | / | (4,4) | 326 | 0,5 | (271) | (0,6) | 40 |
| / | / | / | / | / | / | / | (1,4) | 154 | 0,3 | (110) | (0,2) | 41 |
| / | / | / | / | / | / | / | (3,0) | 172 | 0,3 | (161) | (0,3) | 42 |
| / | / | / | / | / | / | / | (0,0) | 13 | 0,0 | / | / | 43 |
| / | / | / | / | / | / | / | (0,4) | 23 | 0,0 | (41) | (0,1) | 44 |
| / | / | / | / | / | / | / | / | (86) | (0,1) | / | / | 45 |
| / | / | / | / | / | / | / | / | / | / | / | / | 46 |
| / | / | 42 | 0,1 | / | / | (46) | (0,1) | 43 | 0,1 | 42 | 0,1 | 47 |
| / | / | / | / | / | (1,0) | / | / | 440 | 0,7 | / | / | 48 |
| (7 568) | 18,3 | 7 547 | 18,5 | 9 848 | 18,8 | 12 732 | 22,9 | 11 676 | 19,0 | 9 351 | 19,0 | 49 |
| 6 383 | 15,5 | 7 122 | 17,5 | 9 118 | 17,4 | 9 375 | 16,9 | 9 981 | 16,2 | 8 368 | 17,0 | 50 |
| (14 487) | 35,1 | 14 619 | 35,9 | 21 518 | 41,1 | 24 963 | 45,0 | 27 930 | 45,4 | 19 958 | 40,6 | 51 |
| 7 489 | 18,1 | 8 221 | 20,2 | 10 424 | 19,9 | 10 500 | 18,9 | 11 368 | 18,5 | 9 581 | 19,5 | 52 |
| (40 440) | 98,0 | 39 908 | 97,9 | 51 595 | 98,5 | 50 946 | 91,8 | 60 977 | 99,1 | 48 155 | 97,9 | 53 |
| (23,83) | | 23,55 | | (29,89) | | 34,12 | | 37,48 | | 28,83 | | 54 |
| (23,27) | | 23,02 | | (29,42) | | 31,40 | | 37,13 | | 28,21 | | 55 |

Entgelt für die geleistete Arbeitszeit (Bruttolohn/Bruttogehalt abzüglich Sonderzahlungen, vermögenswirksame Leistungen, Vergütung geleistet werden.- 4) Unbare individuelle Leistungen, Aktienoptionsprogramme, Belegschaftsaktien, Belegschaftseinrichtungen.- Träger oder Bildung von Rückstellungen, um ihren Arbeitnehmern Anspruch auf Sozialleistungen zu sichern.- 7) Arbeitgeberbeiträge nehmer, d. h. ohne Zwischenschaltung eines Versicherungsträgers und ohne Rückstellungen zu bilden.- 9) Beiträge zum U2-Verfahren Schwerbehindertenrecht (Teil 2 SGB IX).- 12) Arbeitskosten insg. abzüglich Bruttolöhne und -gehälter (D.11). Entspricht den Lohn- und Gehaltsfortzahlung, unterstellte Sozialbeiträge zur Alters- und Gesundheitsvorsorge von Beamten, Sozialbeiträge der die geleistete Arbeitszeit.- 15) Gesetzliche Arbeitgeberbeiträge zur Sozialversicherung, Vergütung gesetzlicher Feiertage, Lohnsumme oder die Beschäftigtenzahl.-

| Lfd.Nr. | Schlüssel 1) | Kostenart | 10 und mehr | |
|---------|--------------|--|-------------|-------|
| | | | EUR | % |
| 1 | | Bruttoarbeitskosten insgesamt | 47 788 | 100,0 |
| 2 | D | Nettoarbeitskosten (Bruttoarbeitskosten abzüglich Lohnsubventionen) | 47 753 | 99,9 |
| 3 | D.5 | Lohnsubventionen (dem Arbeitgeber erstattete Lohn- und Gehaltszahlungen) | / | / |
| 4 | D.1 | Arbeitnehmerentgelt | 47 557 | 99,5 |
| 5 | D.11 | Bruttolöhne und -gehälter | 38 548 | 80,7 |
| 6 | D.111 | Bruttolöhne und -gehälter (ohne Auszubildende) | 38 236 | 80,0 |
| 7 | D.11111 | Entgelt für die geleistete Arbeitszeit 2) | 30 457 | 63,7 |
| 8 | D.11112 | Sonderzahlungen insgesamt 3) | 2 106 | 4,4 |
| 9 | | dar.: von persönlichen Leistungen und vom Unternehmenserfolg abhängig | / | / |
| 10 | D.1112 | Leistungen zur Vermögensbildung der Arbeitnehmer | / | / |
| 11 | D.1113 | Vergütung für nicht gearbeitete Tage | 5 474 | 11,5 |
| 12 | | Urlaubsvergütung | 4 067 | 8,5 |
| 13 | | Vergütung gesetzlicher Feiertage | 1 333 | 2,8 |
| 14 | | Vergütung sonstiger betrieblicher oder tariflicher arbeitsfreier Tage | (74) | (0,2) |
| 15 | D.1114 | Sachleistungen 4) | (147) | (0,3) |
| 16 | | dar.: unbare individuelle Leistungen 5) | 68 | 0,1 |
| 17 | D.112 | Bruttolöhne und -gehälter der Auszubildenden | 312 | (0,7) |
| 18 | D.12 | Sozialbeiträge der Arbeitgeber | 9 009 | 18,9 |
| 19 | D.121 | Tatsächliche Sozialbeiträge der Arbeitgeber (ohne Auszubildende) 6) | 7 632 | 16,0 |
| 20 | D.1211 | Gesetzliche Arbeitgeberbeiträge zur Sozialversicherung | 7 097 | 14,9 |
| 21 | | Rentenversicherungsbeiträge | 3 725 | 7,8 |
| 22 | | dar.: Aufstockungsbeiträge zur Rentenversicherung im Rahmen der Altersteilzeit | (73) | (0,2) |
| 23 | | Arbeitslosenversicherungsbeiträge | 592 | 1,2 |
| 24 | | Kranken- und Pflegeversicherungsbeiträge | 2 507 | 5,2 |
| 25 | | Beiträge zur Berufsgenossenschaft | 235 | 0,5 |
| 26 | | Umlage für das Insolvenzgeld | 37 | 0,1 |
| 27 | | Sonstige gesetzliche Aufwendungen 7) | - | - |
| 28 | D.1212 | Aufwendungen für die betriebliche Altersversorgung ohne Entgeltumwandlung | 535 | 1,1 |
| 29 | | Aufwendungen für betriebliche Ruhegeldzusagen | / | / |
| 30 | | Zuwendungen an Pensionskassen | 446 | 0,9 |
| 31 | | Zuwendungen an Unterstützungskassen | / | / |
| 32 | | Beiträge zur Direktversicherung | / | / |
| 33 | | Beiträge an Pensionsfonds | / | / |
| 34 | | Beiträge an den Pensions-Sicherungs-Verein VVaG | / | / |
| 35 | D.122 | Unterstellte Sozialbeiträge der Arbeitgeber (ohne Auszubildende) 8) | 1 312 | 2,7 |
| 36 | D.1221 | Lohn- und Gehaltsfortzahlung | 1 091 | 2,3 |
| 37 | | Lohn- und Gehaltsfortzahlung im Krankheitsfall | 1 036 | 2,2 |
| 38 | | Arbeitgeberzuschüsse zum Mutterschaftsgeld 9) | 55 | 0,1 |
| 39 | D.1222 | Unterstellte Sozialbeiträge zur Alters- und Gesundheitsvorsorge von Beamten | - | - |
| 40 | D.1223 | Zahlungen an aus dem Unternehmen ausscheidende Arbeitnehmer | / | / |
| 41 | | Entlassungsentschädigungen | / | / |
| 42 | | Aufstockungsbeiträge zu Lohn und Gehalt im Rahmen der Altersteilzeit | / | / |
| 43 | D.1224 | Sonstige freiwillige Sozialleistungen der Arbeitgeber | / | / |
| 44 | D.123 | Sozialbeiträge der Arbeitgeber für Auszubildende | 65 | (0,1) |
| 45 | D.2 | Kosten für die berufliche Aus- und Weiterbildung | / | (0,3) |
| 46 | D.3 | Sonstige Aufwendungen 10) | / | / |
| 47 | D.4 | Steuern auf die Lohnsumme oder Beschäftigtenzahl 11) | 39 | 0,1 |
| 48 | | Nachrichtlich: | | |
| 49 | | Entgeltumwandlung der Arbeitnehmer für betriebliche Altersversorgung | (251) | (0,5) |
| 50 | | Lohnnebenkosten 12) | 9 240 | 19,3 |
| 51 | | dar.: gesetzliche Lohnnebenkosten 13) | 8 292 | 17,4 |
| 52 | | Personalnebenkosten insgesamt 14) | 17 331 | 36,3 |
| 53 | | dar.: gesetzliche Personalnebenkosten 15) | 9 560 | 20,0 |
| 54 | | Bruttoarbeitskosten je Vollzeiteinheit einschließlich Auszubildende | 46 107 | 96,5 |
| 55 | | Bruttoarbeitskosten je geleistete Stunde der Beschäftigten (ohne Auszubildende) | 28,65 | |
| | | Nettoarbeitskosten je geleistete Stunde der Beschäftigten (einschl. Auszubildende) | 27,64 | |

1) Harmonisierter Schlüssel der statistischen Ämter der Europäischen Union nach Verordnung (EG) 1737/2005.- 2) Laufend gezahltes für nicht gearbeitete Tage, Sachleistungen).- 3) Zahlungen, die im Allgemeinen nicht laufend mit jeder Lohn- und Gehaltszahlung 5) Naturalleistungen, Firmenwagen, Personalrabatte, Job-Tickets und Zinssparnisse.- 6) Zahlungen der Arbeitgeber an Versicherungs zur Winterbeschäftigungs-Umlage nach Winterbeschäftigungs-Verordnung.- 8) Sozialleistungen der Arbeitgeber direkt an ihre Arbeit nach Aufwendungsausgleichsgesetz.- 10) Anwerbskosten, vom Arbeitgeber gestellte Berufskleidung.- 11) Ausgleichsabgabe nach "indirekten Kosten" der Internationalen Arbeitsorganisation (ILO).- 13) Gesetzliche Arbeitgeberbeiträge zur Sozialversicherung, Arbeitgeber für Auszubildende, Steuern auf die Lohnsumme oder die Beschäftigtenzahl.- 14) Arbeitskosten insg. abzüglich Entgelt für Lohn- und Gehaltsfortzahlung, unterstellte Sozialbeiträge zur Alters- und Gesundheitsvorsorge von Beamten, Steuern auf die

Wirtschaftszweigen und Unternehmensgrößenklassen

Länder

Entwicklung

| Arbeitskosten je Vollzeiteinheit in Unternehmen mit ... Arbeitnehmern | | | | | | | | | | | | Lfd. Nr. |
|---|-------|----------|-------|-----------|-------|-----------|-------|---------------|-------|-------------|-------|-------------|
| davon mit ... bis ... Arbeitnehmern | | | | | | | | | | 50 und mehr | | |
| 10 - 49 | | 50 - 249 | | 250 - 499 | | 500 - 999 | | 1000 und mehr | | | | |
| EUR | % | EUR | % | EUR | % | EUR | % | EUR | % | EUR | % | |
| 45 181 | 100,0 | 47 295 | 100,0 | 45 759 | 100,0 | 47 646 | 100,0 | 50 081 | 100,0 | 48 167 | 100,0 | 1 |
| 45 049 | 99,7 | 47 269 | 99,9 | 45 741 | 100,0 | 47 633 | 100,0 | 50 063 | 100,0 | 48 147 | 100,0 | 2 |
| / | / | / | / | / | / | 13 | 0,0 | / | (0,0) | / | / | 3 |
| 44 986 | 99,6 | 47 051 | 99,5 | 45 518 | 99,5 | 47 395 | 99,5 | 49 860 | 99,6 | 47 931 | 99,5 | 4 |
| 37 127 | 82,2 | 38 248 | 80,9 | 36 734 | 80,3 | 37 924 | 79,6 | 40 266 | 80,4 | 38 755 | 80,5 | 5 |
| 37 040 | 82,0 | 38 080 | 80,5 | 36 438 | 79,6 | 37 368 | 78,4 | 39 800 | 79,5 | 38 410 | 79,7 | 6 |
| 29 359 | 65,0 | 30 782 | 65,1 | 29 504 | 64,5 | 28 614 | 60,1 | 31 486 | 62,9 | 30 616 | 63,6 | 7 |
| / | / | / | / | 1 799 | 3,9 | 2 118 | 4,4 | 2 518 | 5,0 | 2 100 | 4,4 | 8 |
| / | / | / | / | / | / | / | / | / | / | / | / | 9 |
| / | / | / | / | 37 | 0,1 | (49) | (0,1) | (53) | 0,1 | / | / | 10 |
| (5 201) | 11,5 | 5 384 | 11,4 | 5 099 | 11,1 | 6 021 | 12,6 | 5 650 | 11,3 | 5 514 | 11,4 | 11 |
| (3 844) | 8,5 | 3 969 | 8,4 | 3 749 | 8,2 | 4 572 | 9,6 | 4 221 | 8,4 | 4 099 | 8,5 | 12 |
| (1 289) | 2,9 | 1 317 | 2,8 | 1 259 | 2,8 | 1 283 | 2,7 | 1 408 | 2,8 | 1 339 | 2,8 | 13 |
| / | / | / | / | / | / | 166 | 0,3 | / | (0,0) | / | (0,2) | 14 |
| / | / | / | / | / | / | 566 | 1,2 | / | (0,2) | (122) | (0,3) | 15 |
| 320 | 0,7 | 62 | 0,1 | 0 | 0,0 | 7 | 0,0 | 23 | 0,0 | 32 | 0,1 | 16 |
| / | / | / | / | 296 | 0,6 | 557 | 1,2 | 466 | 0,9 | 344 | (0,7) | 17 |
| (7 859) | 17,4 | 8 802 | 18,6 | 8 784 | 19,2 | 9 471 | 19,9 | 9 594 | 19,2 | 9 177 | 19,1 | 18 |
| (6 809) | 15,1 | 7 323 | 15,5 | 7 470 | 16,3 | 7 747 | 16,3 | 8 262 | 16,5 | 7 752 | 16,1 | 19 |
| 6 442 | 14,3 | 7 072 | 15,0 | 7 064 | 15,4 | 7 241 | 15,2 | 7 339 | 14,7 | 7 192 | 14,9 | 20 |
| 3 332 | 7,4 | 3 684 | 7,8 | 3 702 | 8,1 | 3 781 | 7,9 | 3 904 | 7,8 | 3 782 | 7,9 | 21 |
| / | / | / | / | 102 | 0,2 | 110 | 0,2 | (83) | 0,2 | (83) | (0,2) | 22 |
| 533 | 1,2 | 587 | 1,2 | 597 | 1,3 | 603 | 1,3 | 615 | 1,2 | 601 | 1,2 | 23 |
| 2 350 | 5,2 | 2 563 | 5,4 | 2 502 | 5,5 | 2 607 | 5,5 | 2 489 | 5,0 | 2 530 | 5,3 | 24 |
| (190) | 0,4 | 201 | 0,4 | / | / | 213 | 0,4 | 293 | 0,6 | 242 | 0,5 | 25 |
| 35 | 0,1 | 37 | 0,1 | 35 | 0,1 | 36 | 0,1 | 38 | 0,1 | 37 | 0,1 | 26 |
| - | - | - | - | - | - | - | - | - | - | - | - | 27 |
| / | / | / | / | (406) | (0,9) | 506 | 1,1 | (923) | 1,8 | 560 | 1,2 | 28 |
| / | / | / | / | / | / | / | / | / | / | / | / | 29 |
| / | / | / | / | (411) | (0,9) | 461 | 1,0 | 875 | 1,7 | 501 | (1,0) | 30 |
| - | - | / | / | - | - | / | / | / | (0,0) | / | / | 31 |
| / | / | / | / | - | - | / | / | / | (0,0) | / | / | 32 |
| / | / | / | / | - | - | - | - | - | - | - | - | 33 |
| / | / | / | / | - | - | / | / | / | (0,0) | / | / | 34 |
| (1 033) | (2,3) | (1 437) | (3,0) | 1 239 | 2,7 | 1 584 | 3,3 | (1 252) | 2,5 | 1 353 | 2,8 | 35 |
| (976) | 2,2 | 1 196 | (2,5) | 1 042 | 2,3 | 1 474 | 3,1 | 945 | 1,9 | 1 108 | 2,3 | 36 |
| (925) | 2,0 | 1 141 | (2,4) | 992 | 2,2 | 1 425 | 3,0 | 885 | 1,8 | 1 052 | 2,2 | 37 |
| (51) | (0,1) | 55 | 0,1 | 50 | 0,1 | 49 | 0,1 | 60 | 0,1 | 55 | 0,1 | 38 |
| - | - | - | - | - | - | - | - | - | - | - | - | 39 |
| / | / | / | / | / | / | 63 | (0,1) | / | / | / | / | 40 |
| / | / | / | / | / | / | - | - | / | / | / | / | 41 |
| - | - | / | / | / | / | 63 | (0,1) | (157) | 0,3 | / | / | 42 |
| / | / | / | / | / | / | 47 | 0,1 | / | (0,0) | / | / | 43 |
| / | / | / | / | (75) | (0,2) | 140 | 0,3 | 79 | 0,2 | 72 | (0,1) | 44 |
| / | / | / | / | (146) | (0,3) | (90) | 0,2 | / | (0,3) | (143) | (0,3) | 45 |
| / | / | / | / | / | / | (114) | 0,2 | / | (0,1) | / | / | 46 |
| / | / | 45 | 0,1 | 49 | 0,1 | 47 | 0,1 | (33) | 0,1 | 41 | 0,1 | 47 |
| / | / | / | / | / | / | / | / | (324) | (0,6) | (226) | (0,5) | 48 |
| (8 055) | 17,8 | 9 047 | 19,1 | 9 025 | 19,7 | 9 722 | 20,4 | 9 815 | 19,6 | 9 412 | 19,5 | 49 |
| 7 457 | 16,5 | 8 356 | 17,7 | 8 230 | 18,0 | 8 901 | 18,7 | 8 396 | 16,8 | 8 413 | 17,5 | 50 |
| (15 822) | 35,0 | 16 513 | 34,9 | 16 255 | 35,5 | 19 032 | 39,9 | 18 596 | 37,1 | 17 551 | 36,4 | 51 |
| 8 730 | 19,3 | 9 631 | 20,4 | 9 414 | 20,6 | 10 045 | 21,1 | 9 725 | 19,4 | 9 680 | 20,1 | 52 |
| 44 709 | 99,0 | 46 268 | 97,8 | 44 041 | 96,2 | 45 273 | 95,0 | 47 519 | 94,9 | 46 304 | 96,1 | 53 |
| 26,37 | | 27,80 | | 27,19 | | 29,28 | | 30,79 | | 28,99 | | 54 |
| 26,02 | | 27,19 | | 26,16 | | 27,82 | | 29,25 | | 27,88 | | 55 |

Entgelt für die geleistete Arbeitszeit (Bruttolohn/Bruttogehalt abzüglich Sonderzahlungen, vermögenswirksame Leistungen, Vergütung geleistet werden.- 4) Unbare individuelle Leistungen, Aktienoptionsprogramme, Belegschaftsaktien, Belegschaftseinrichtungen.- träger oder Bildung von Rückstellungen, um ihren Arbeitnehmern Anspruch auf Sozialleistungen zu sichern.- 7) Arbeitgeberbeiträge nehmer, d. h. ohne Zwischenschaltung eines Versicherungsträgers und ohne Rückstellungen zu bilden.- 9) Beiträge zum U2-Verfahren Schwerbehindertenrecht (Teil 2 SGB IX).- 12) Arbeitskosten insg. abzüglich Bruttolöhne und -gehälter (D.11). Entspricht den Lohn- und Gehaltsfortzahlung, unterstellte Sozialbeiträge zur Alters- und Gesundheitsvorsorge von Beamten, Sozialbeiträge der die geleistete Arbeitszeit.- 15) Gesetzliche Arbeitgeberbeiträge zur Sozialversicherung, Vergütung gesetzlicher Feiertage, Lohnsumme oder die Beschäftigtenzahl.-

| Lfd.Nr. | Schlüssel 1) | Kostenart | 10 und mehr | |
|---------|--------------|--|-------------|-------|
| | | | EUR | % |
| 1 | | Bruttoarbeitskosten insgesamt | 14 864 | 100,0 |
| 2 | D | Nettoarbeitskosten (Bruttoarbeitskosten abzüglich Lohnsubventionen) | 14 839 | 99,8 |
| 3 | D.5 | Lohnsubventionen (dem Arbeitgeber erstattete Lohn- und Gehaltszahlungen) | / | / |
| 4 | D.1 | Arbeitnehmerentgelt | 14 835 | 99,8 |
| 5 | D.11 | Bruttolöhne und -gehälter | 11 985 | 80,6 |
| 6 | D.111 | Bruttolöhne und -gehälter (ohne Auszubildende) | 11 828 | 79,6 |
| 7 | D.11111 | Entgelt für die geleistete Arbeitszeit 2) | 9 872 | 66,4 |
| 8 | D.11112 | Sonderzahlungen insgesamt 3) | / | (3,5) |
| 9 | | dar.: von persönlichen Leistungen und vom Unternehmenserfolg abhängig | / | / |
| 10 | D.1112 | Leistungen zur Vermögensbildung der Arbeitnehmer | / | / |
| 11 | D.1113 | Vergütung für nicht gearbeitete Tage | (1 299) | 8,7 |
| 12 | | Urlaubsvergütung | (888) | 6,0 |
| 13 | | Vergütung gesetzlicher Feiertage | 401 | 2,7 |
| 14 | | Vergütung sonstiger betrieblicher oder tariflicher arbeitsfreier Tage | (10) | (0,1) |
| 15 | D.1114 | Sachleistungen 4) | / | / |
| 16 | | dar.: unbare individuelle Leistungen 5) | 100 | 0,7 |
| 17 | D.112 | Bruttolöhne und -gehälter der Auszubildenden | / | / |
| 18 | D.12 | Sozialbeiträge der Arbeitgeber | 2 850 | 19,2 |
| 19 | D.121 | Tatsächliche Sozialbeiträge der Arbeitgeber (ohne Auszubildende) 6) | 2 509 | 16,9 |
| 20 | D.1211 | Gesetzliche Arbeitgeberbeiträge zur Sozialversicherung | 2 495 | 16,8 |
| 21 | | Rentenversicherungsbeiträge | 1 278 | 8,6 |
| 22 | | dar.: Aufstockungsbeiträge zur Rentenversicherung im Rahmen der Altersteilzeit | 1 | (0,0) |
| 23 | | Arbeitslosenversicherungsbeiträge | (134) | 0,9 |
| 24 | | Kranken- und Pflegeversicherungsbeiträge | 1 015 | 6,8 |
| 25 | | Beiträge zur Berufsgenossenschaft | 56 | 0,4 |
| 26 | | Umlage für das Insolvenzgeld | 11 | 0,1 |
| 27 | | Sonstige gesetzliche Aufwendungen 7) | - | - |
| 28 | D.1212 | Aufwendungen für die betriebliche Altersversorgung ohne Entgeltumwandlung | / | / |
| 29 | | Aufwendungen für betriebliche Ruhegeldzusagen | / | / |
| 30 | | Zuwendungen an Pensionskassen | / | / |
| 31 | | Zuwendungen an Unterstützungskassen | / | / |
| 32 | | Beiträge zur Direktversicherung | / | / |
| 33 | | Beiträge an Pensionsfonds | - | - |
| 34 | | Beiträge an den Pensions-Sicherungs-Verein VVaG | 0 | (0,0) |
| 35 | D.122 | Unterstellte Sozialbeiträge der Arbeitgeber (ohne Auszubildende) 8) | (302) | 2,0 |
| 36 | D.1221 | Lohn- und Gehaltsfortzahlung | (273) | (1,8) |
| 37 | | Lohn- und Gehaltsfortzahlung im Krankheitsfall | (260) | (1,7) |
| 38 | | Arbeitgeberzuschüsse zum Mutterschaftsgeld 9) | (13) | 0,1 |
| 39 | D.1222 | Unterstellte Sozialbeiträge zur Alters- und Gesundheitsvorsorge von Beamten | - | - |
| 40 | D.1223 | Zahlungen an aus dem Unternehmen ausscheidende Arbeitnehmer | / | / |
| 41 | | Entlassungsentschädigungen | / | / |
| 42 | | Aufstockungsbeiträge zu Lohn und Gehalt im Rahmen der Altersteilzeit | 2 | (0,0) |
| 43 | D.1224 | Sonstige freiwillige Sozialleistungen der Arbeitgeber | 0 | (0,0) |
| 44 | D.123 | Sozialbeiträge der Arbeitgeber für Auszubildende | / | / |
| 45 | D.2 | Kosten für die berufliche Aus- und Weiterbildung | / | / |
| 46 | D.3 | Sonstige Aufwendungen 10) | / | / |
| 47 | D.4 | Steuern auf die Lohnsumme oder Beschäftigtenzahl 11) | (17) | (0,1) |
| 48 | | Nachrichtlich: | | |
| 49 | | Entgeltumwandlung der Arbeitnehmer für betriebliche Altersversorgung | / | / |
| 50 | | Lohnnebenkosten 12) | 2 879 | 19,4 |
| 51 | | dar.: gesetzliche Lohnnebenkosten 13) | 2 824 | 19,0 |
| 52 | | Personalnebenkosten insgesamt 14) | 4 992 | 33,6 |
| 53 | | dar.: gesetzliche Personalnebenkosten 15) | 3 187 | 21,4 |
| 54 | | Bruttoarbeitskosten je Vollzeiteinheit einschließlich Auszubildende | 14 537 | 97,8 |
| 55 | | Bruttoarbeitskosten je geleistete Stunde der Beschäftigten (ohne Auszubildende) | 8,57 | |
| | | Nettoarbeitskosten je geleistete Stunde der Beschäftigten (einschl. Auszubildende) | 8,36 | |

1) Harmonisierter Schlüssel der statistischen Ämter der Europäischen Union nach Verordnung (EG) 1737/2005.- 2) Laufend gezahltes für nicht gearbeitete Tage, Sachleistungen).- 3) Zahlungen, die im Allgemeinen nicht laufend mit jeder Lohn- und Gehaltszahlung 5) Naturalleistungen, Firmenwagen, Personalrabatte, Job-Tickets und Zinssparnisse.- 6) Zahlungen der Arbeitgeber an Versicherungs zur Winterbeschäftigungs-Umlage nach Winterbeschäftigungs-Verordnung.- 8) Sozialleistungen der Arbeitgeber direkt an ihre Arbeit nach Aufwendungsausgleichsgesetz.- 10) Anwerbekosten, vom Arbeitgeber gestellte Berufskleidung.- 11) Ausgleichsabgabe nach "indirekten Kosten" der Internationalen Arbeitsorganisation (ILO).- 13) Gesetzliche Arbeitgeberbeiträge zur Sozialversicherung, Arbeitgeber für Auszubildende, Steuern auf die Lohnsumme oder die Beschäftigtenzahl.- 14) Arbeitskosten insg. abzüglich Entgelt für Lohn- und Gehaltsfortzahlung, unterstellte Sozialbeiträge zur Alters- und Gesundheitsvorsorge von Beamten, Steuern auf die

| Arbeitskosten je Vollzeiteinheit in Unternehmen mit ... Arbeitnehmern | | | | | | | | | | | | Lfd. Nr. |
|---|--------|----------|-------|-----------|---|-----------|-------|---------------|---|-------------|-------|-------------|
| davon mit ... bis ... Arbeitnehmern | | | | | | | | | | 50 und mehr | | |
| 10 - 49 | | 50 - 249 | | 250 - 499 | | 500 - 999 | | 1000 und mehr | | | | |
| EUR | % | EUR | % | EUR | % | EUR | % | EUR | % | EUR | % | |
| (30 955) | 100,0 | (30 943) | 100,0 | . | . | / | 100,0 | . | . | 11 755 | 100,0 | 1 |
| (30 830) | 99,6 | (30 925) | 99,9 | . | . | / | 99,9 | . | . | 11 749 | 99,9 | 2 |
| / | / | / | / | . | . | / | / | . | . | (6) | (0,1) | 3 |
| (30 888) | 99,8 | (30 883) | 99,8 | . | . | / | 100,0 | . | . | 11 733 | 99,8 | 4 |
| (25 354) | 81,9 | (25 008) | 80,8 | . | . | / | 78,4 | . | . | 9 402 | 80,0 | 5 |
| (24 621) | 79,5 | (24 897) | 80,5 | . | . | / | 78,0 | . | . | 9 355 | 79,6 | 6 |
| (20 253) | 65,4 | (19 528) | 63,1 | . | . | / | 72,3 | . | . | 7 866 | 66,9 | 7 |
| / | / | / | / | . | . | / | / | . | . | / | (3,7) | 8 |
| / | / | / | / | . | . | / | / | . | . | / | / | 9 |
| / | / | / | / | . | . | - | - | . | . | 20 | (0,2) | 10 |
| (3 136) | 10,1 | (3 353) | 10,8 | . | . | / | 4,8 | . | . | (944) | 8,0 | 11 |
| (2 280) | 7,4 | (2 498) | 8,1 | . | . | / | (1,8) | . | . | (619) | 5,3 | 12 |
| (851) | 2,7 | (829) | 2,7 | . | . | / | 3,0 | . | . | 315 | 2,7 | 13 |
| / | / | / | / | . | . | / | / | . | . | 11 | (0,1) | 14 |
| / | / | / | / | . | . | / | / | . | . | / | / | 15 |
| 161 | 0,5 | 148 | 0,5 | . | . | 47 | 0,8 | . | . | 88 | 0,8 | 16 |
| / | / | / | / | . | . | / | 0,4 | . | . | (46) | (0,4) | 17 |
| 5 534 | 17,9 | (5 875) | 19,0 | . | . | / | 21,6 | . | . | 2 331 | 19,8 | 18 |
| (4 644) | 15,0 | (4 946) | 16,0 | . | . | / | 20,8 | . | . | 2 097 | 17,8 | 19 |
| (4 578) | 14,8 | (4 929) | 15,9 | . | . | / | 20,8 | . | . | 2 092 | 17,8 | 20 |
| (2 329) | 7,5 | (2 522) | 8,2 | . | . | / | 10,9 | . | . | 1 074 | 9,1 | 21 |
| - | - | / | / | - | - | - | - | - | - | 1 | (0,0) | 22 |
| (367) | 1,2 | (333) | (1,1) | . | . | / | (0,3) | . | . | (89) | 0,8 | 23 |
| 1 745 | 5,6 | (1 930) | (6,2) | . | . | / | 9,2 | . | . | 874 | 7,4 | 24 |
| (112) | 0,4 | (119) | 0,4 | . | . | / | 0,4 | . | . | 45 | 0,4 | 25 |
| (24) | 0,1 | (24) | 0,1 | . | . | / | 0,1 | . | . | 9 | 0,1 | 26 |
| / | / | / | / | - | - | - | - | - | - | - | - | 27 |
| / | / | / | / | . | . | / | / | . | . | / | / | 28 |
| / | / | / | / | . | . | / | / | . | . | / | / | 29 |
| / | / | - | - | . | . | - | - | . | . | (1) | (0,0) | 30 |
| / | / | - | - | . | . | - | - | - | - | 0 | (0,0) | 31 |
| / | / | / | / | - | - | - | - | - | - | / | / | 32 |
| - | - | - | - | - | - | - | - | - | - | - | - | 33 |
| / | / | - | - | . | . | - | - | . | . | 0 | (0,0) | 34 |
| / | / | / | (2,9) | . | . | / | 0,6 | . | . | 223 | 1,9 | 35 |
| / | / | / | (2,5) | . | . | / | 0,6 | . | . | (198) | 1,7 | 36 |
| / | / | / | (2,3) | . | . | / | 0,5 | . | . | (190) | 1,6 | 37 |
| (40) | (0,1) | / | (0,1) | . | . | / | / | . | . | (8) | 0,1 | 38 |
| / | / | - | - | - | - | - | - | - | - | - | - | 39 |
| / | / | / | / | . | . | (5) | / | . | . | (24) | (0,2) | 40 |
| / | / | / | / | . | . | (5) | / | . | . | (22) | (0,2) | 41 |
| - | - | / | / | - | - | - | - | - | - | 2 | (0,0) | 42 |
| - | - | / | / | - | - | - | - | - | - | 0 | (0,0) | 43 |
| / | / | / | / | . | . | / | (0,1) | . | . | (12) | (0,1) | 44 |
| / | / | / | / | . | . | - | - | . | . | 7 | (0,1) | 45 |
| / | / | - | - | . | . | - | - | - | - | 0 | (0,0) | 46 |
| / | / | / | (0,2) | . | . | - | - | . | . | (16) | 0,1 | 47 |
| / | / | / | / | . | . | / | (0,0) | . | . | (53) | (0,4) | 48 |
| (5 601) | (18,1) | (5 935) | 19,2 | . | . | / | 21,6 | . | . | 2 353 | 20,0 | 49 |
| (5 443) | 17,6 | (5 767) | 18,6 | . | . | / | 21,5 | . | . | 2 318 | 19,7 | 50 |
| (10 703) | 34,6 | (11 415) | 36,9 | . | . | / | 27,7 | . | . | 3 889 | 33,1 | 51 |
| (6 117) | 19,8 | (6 570) | 21,2 | . | . | / | 24,4 | . | . | 2 621 | 22,3 | 52 |
| (28 005) | 90,5 | (30 494) | 98,5 | . | . | / | 99,4 | . | . | 11 679 | 99,4 | 53 |
| (17,82) | | (18,12) | | . | . | / | | . | . | 6,78 | | 54 |
| (16,05) | | (17,84) | | . | . | / | | . | . | 6,73 | | 55 |

Entgelt für die geleistete Arbeitszeit (Bruttolohn/Bruttogehalt abzüglich Sonderzahlungen, vermögenswirksame Leistungen, Vergütung geleistet werden.- 4) Unbare individuelle Leistungen, Aktienoptionsprogramme, Belegschaftsaktien, Belegschaftseinrichtungen.- Träger oder Bildung von Rückstellungen, um ihren Arbeitnehmern Anspruch auf Sozialleistungen zu sichern.- 7) Arbeitgeberbeiträge nehmer, d. h. ohne Zwischenschaltung eines Versicherungsträgers und ohne Rückstellungen zu bilden.- 9) Beiträge zum U2-Verfahren Schwerbehindertenrecht (Teil 2 SGB IX).- 12) Arbeitskosten insg. abzüglich Bruttolöhne und -gehälter (D.11). Entspricht den Lohn- und Gehaltsfortzahlung, unterstellte Sozialbeiträge zur Alters- und Gesundheitsvorsorge von Beamten, Sozialbeiträge der die geleistete Arbeitszeit.- 15) Gesetzliche Arbeitgeberbeiträge zur Sozialversicherung, Vergütung gesetzlicher Feiertage, Lohnsumme oder die Beschäftigtenzahl.-

| Lfd.Nr. | Schlüssel 1) | Kostenart | 10 und mehr | |
|---------|--------------|--|-------------|-------|
| | | | EUR | % |
| | | | | |
| 1 | | Bruttoarbeitskosten insgesamt | 41 003 | 100,0 |
| 2 | D | Nettoarbeitskosten (Bruttoarbeitskosten abzüglich Lohnsubventionen) | 40 966 | 99,9 |
| 3 | D.5 | Lohnsubventionen (dem Arbeitgeber erstattete Lohn- und Gehaltszahlungen) | / | / |
| 4 | D.1 | Arbeitnehmerentgelt | 40 775 | 99,4 |
| 5 | D.11 | Bruttolöhne und -gehälter | 33 515 | 81,7 |
| 6 | D.111 | Bruttolöhne und -gehälter (ohne Auszubildende) | 33 222 | 81,0 |
| 7 | D.11111 | Entgelt für die geleistete Arbeitszeit 2) | 25 151 | 61,3 |
| 8 | D.11112 | Sonderzahlungen insgesamt 3) | 3 411 | 8,3 |
| 9 | | dar.: von persönlichen Leistungen und vom Unternehmenserfolg abhängig | 1 189 | 2,9 |
| 10 | D.1112 | Leistungen zur Vermögensbildung der Arbeitnehmer | 104 | 0,3 |
| 11 | D.1113 | Vergütung für nicht gearbeitete Tage | 4 312 | 10,5 |
| 12 | | Urlaubsvergütung | 3 205 | 7,8 |
| 13 | | Vergütung gesetzlicher Feiertage | 1 078 | 2,6 |
| 14 | | Vergütung sonstiger betrieblicher oder tariflicher arbeitsfreier Tage | / | / |
| 15 | D.1114 | Sachleistungen 4) | (243) | (0,6) |
| 16 | | dar.: unbare individuelle Leistungen 5) | 197 | 0,5 |
| 17 | D.112 | Bruttolöhne und -gehälter der Auszubildenden | (293) | (0,7) |
| 18 | D.12 | Sozialbeiträge der Arbeitgeber | 7 259 | 17,7 |
| 19 | D.121 | Tatsächliche Sozialbeiträge der Arbeitgeber (ohne Auszubildende) 6) | 6 161 | 15,0 |
| 20 | D.1211 | Gesetzliche Arbeitgeberbeiträge zur Sozialversicherung | 5 910 | 14,4 |
| 21 | | Rentenversicherungsbeiträge | 3 059 | 7,5 |
| 22 | | dar.: Aufstockungsbeiträge zur Rentenversicherung im Rahmen der Altersteilzeit | / | / |
| 23 | | Arbeitslosenversicherungsbeiträge | 493 | 1,2 |
| 24 | | Kranken- und Pflegeversicherungsbeiträge | 2 138 | 5,2 |
| 25 | | Beiträge zur Berufsgenossenschaft | 187 | 0,5 |
| 26 | | Umlage für das Insolvenzgeld | 32 | 0,1 |
| 27 | | Sonstige gesetzliche Aufwendungen 7) | - | - |
| 28 | D.1212 | Aufwendungen für die betriebliche Altersversorgung ohne Entgeltumwandlung | 251 | 0,6 |
| 29 | | Aufwendungen für betriebliche Ruhegeldzusagen | / | / |
| 30 | | Zuwendungen an Pensionskassen | 145 | 0,4 |
| 31 | | Zuwendungen an Unterstützungskassen | / | / |
| 32 | | Beiträge zur Direktversicherung | / | / |
| 33 | | Beiträge an Pensionsfonds | - | - |
| 34 | | Beiträge an den Pensions-Sicherungs-Verein VVaG | (4) | (0,0) |
| 35 | D.122 | Unterstellte Sozialbeiträge der Arbeitgeber (ohne Auszubildende) 8) | 1 036 | 2,5 |
| 36 | D.1221 | Lohn- und Gehaltsfortzahlung | 844 | 2,1 |
| 37 | | Lohn- und Gehaltsfortzahlung im Krankheitsfall | 793 | 1,9 |
| 38 | | Arbeitgeberzuschüsse zum Mutterschaftsgeld 9) | 51 | 0,1 |
| 39 | D.1222 | Unterstellte Sozialbeiträge zur Alters- und Gesundheitsvorsorge von Beamten | - | - |
| 40 | D.1223 | Zahlungen an aus dem Unternehmen ausscheidende Arbeitnehmer | 189 | 0,5 |
| 41 | | Entlassungsentschädigungen | 106 | 0,3 |
| 42 | | Aufstockungsbeiträge zu Lohn und Gehalt im Rahmen der Altersteilzeit | 83 | 0,2 |
| 43 | D.1224 | Sonstige freiwillige Sozialleistungen der Arbeitgeber | 3 | 0,0 |
| 44 | D.123 | Sozialbeiträge der Arbeitgeber für Auszubildende | (63) | (0,2) |
| 45 | D.2 | Kosten für die berufliche Aus- und Weiterbildung | 158 | 0,4 |
| 46 | D.3 | Sonstige Aufwendungen 10) | 30 | 0,1 |
| 47 | D.4 | Steuern auf die Lohnsumme oder Beschäftigtenzahl 11) | 40 | 0,1 |
| 48 | | Nachrichtlich: | | |
| 49 | | Entgeltumwandlung der Arbeitnehmer für betriebliche Altersversorgung | 362 | 0,9 |
| 50 | | Lohnnebenkosten 12) | 7 488 | 18,3 |
| 51 | | dar.: gesetzliche Lohnnebenkosten 13) | 6 857 | 16,7 |
| 52 | | Personalnebenkosten insgesamt 14) | 15 852 | 38,7 |
| 53 | | dar.: gesetzliche Personalnebenkosten 15) | 7 872 | 19,2 |
| 54 | | Bruttoarbeitskosten je Vollzeiteinheit einschließlich Auszubildende | 39 219 | 95,6 |
| 55 | | Bruttoarbeitskosten je geleistete Stunde der Beschäftigten (ohne Auszubildende) | 24,10 | |
| | | Nettoarbeitskosten je geleistete Stunde der Beschäftigten (einschl. Auszubildende) | 23,03 | |

1) Harmonisierter Schlüssel der statistischen Ämter der Europäischen Union nach Verordnung (EG) 1737/2005.- 2) Laufend gezahltes für nicht gearbeitete Tage, Sachleistungen).- 3) Zahlungen, die im Allgemeinen nicht laufend mit jeder Lohn- und Gehaltszahlung 5) Naturalleistungen, Firmenwagen, Personalrabatte, Job-Tickets und Zinssparnisse.- 6) Zahlungen der Arbeitgeber an Versicherungs zur Winterbeschäftigungs-Umlage nach Winterbeschäftigungs-Verordnung.- 8) Sozialleistungen der Arbeitgeber direkt an ihre Arbeit nach Aufwendungsausgleichsgesetz.- 10) Anwerbekosten, vom Arbeitgeber gestellte Berufskleidung.- 11) Ausgleichsabgabe nach "indirekten Kosten" der Internationalen Arbeitsorganisation (ILO).- 13) Gesetzliche Arbeitgeberbeiträge zur Sozialversicherung, Arbeitgeber für Auszubildende, Steuern auf die Lohnsumme oder die Beschäftigtenzahl.- 14) Arbeitskosten insg. abzüglich Entgelt für Lohn- und Gehaltsfortzahlung, unterstellte Sozialbeiträge zur Alters- und Gesundheitsvorsorge von Beamten, Steuern auf die

| Arbeitskosten je Vollzeiteinheit in Unternehmen mit ... Arbeitnehmern | | | | | | | | | | | | Lfd. Nr. |
|---|---|----------|-------|-----------|---|-----------|---|---------------|---|-------------|---|-------------|
| davon mit ... bis ... Arbeitnehmern | | | | | | | | | | 50 und mehr | | |
| 10 - 49 | | 50 - 249 | | 250 - 499 | | 500 - 999 | | 1000 und mehr | | | | |
| EUR | % | EUR | % | EUR | % | EUR | % | EUR | % | EUR | % | |
| . | . | 45 062 | 100,0 | . | . | . | . | . | . | . | . | 1 |
| . | . | 45 062 | 100,0 | . | . | . | . | . | . | . | . | 2 |
| . | . | - | - | - | - | . | . | . | . | . | . | 3 |
| . | . | 44 722 | 99,2 | . | . | . | . | . | . | . | . | 4 |
| . | . | 37 191 | 82,5 | . | . | . | . | . | . | . | . | 5 |
| . | . | 36 878 | 81,8 | . | . | . | . | . | . | . | . | 6 |
| . | . | 27 219 | 60,4 | . | . | . | . | . | . | . | . | 7 |
| . | . | 4 544 | 10,1 | . | . | . | . | . | . | . | . | 8 |
| . | . | 1 607 | 3,6 | . | . | - | - | . | . | . | . | 9 |
| . | . | 115 | 0,3 | . | . | . | . | . | . | . | . | 10 |
| . | . | 4 802 | 10,7 | . | . | . | . | . | . | . | . | 11 |
| . | . | 3 593 | 8,0 | . | . | . | . | . | . | . | . | 12 |
| . | . | 1 191 | 2,6 | . | . | . | . | . | . | . | . | 13 |
| . | . | 17 | 0,0 | - | - | . | . | . | . | . | . | 14 |
| . | . | 198 | 0,4 | . | . | . | . | . | . | . | . | 15 |
| . | . | 110 | 0,2 | . | . | . | . | . | . | . | . | 16 |
| . | . | 312 | 0,7 | - | - | . | . | . | . | . | . | 17 |
| . | . | 7 531 | 16,7 | . | . | . | . | . | . | . | . | 18 |
| . | . | 6 468 | 14,4 | . | . | . | . | . | . | . | . | 19 |
| . | . | 6 338 | 14,1 | . | . | . | . | . | . | . | . | 20 |
| . | . | 3 267 | 7,2 | . | . | . | . | . | . | . | . | 21 |
| . | . | 3 | 0,0 | . | . | . | . | . | . | . | . | 22 |
| . | . | 536 | 1,2 | . | . | . | . | . | . | . | . | 23 |
| . | . | 2 285 | 5,1 | . | . | . | . | . | . | . | . | 24 |
| . | . | 215 | 0,5 | . | . | . | . | . | . | . | . | 25 |
| . | . | 35 | 0,1 | . | . | . | . | . | . | . | . | 26 |
| - | - | - | - | - | - | - | - | - | - | - | - | 27 |
| . | . | 131 | 0,3 | . | . | . | . | . | . | . | . | 28 |
| . | . | 64 | 0,1 | . | . | - | - | - | - | . | . | 29 |
| . | . | 36 | 0,1 | . | . | . | . | . | . | . | . | 30 |
| . | . | - | - | - | - | . | . | . | . | . | . | 31 |
| - | - | 26 | 0,1 | - | - | - | - | - | - | - | - | 32 |
| - | - | - | - | - | - | - | - | - | - | - | - | 33 |
| . | . | 5 | 0,0 | - | - | - | - | - | - | . | . | 34 |
| . | . | 1 006 | 2,2 | . | . | . | . | . | . | . | . | 35 |
| . | . | 809 | 1,8 | . | . | . | . | . | . | . | . | 36 |
| . | . | 752 | 1,7 | . | . | . | . | . | . | . | . | 37 |
| . | . | 57 | 0,1 | . | . | . | . | . | . | . | . | 38 |
| - | - | - | - | - | - | - | - | - | - | - | - | 39 |
| . | . | 191 | 0,4 | . | . | . | . | . | . | . | . | 40 |
| . | . | 187 | 0,4 | . | . | . | . | . | . | . | . | 41 |
| - | - | 4 | 0,0 | . | . | . | . | . | . | . | . | 42 |
| - | - | 6 | 0,0 | - | - | . | . | . | . | . | . | 43 |
| . | . | 56 | 0,1 | - | - | . | . | . | . | . | . | 44 |
| . | . | 241 | 0,5 | - | - | . | . | . | . | . | . | 45 |
| . | . | 51 | 0,1 | - | - | - | - | . | . | . | . | 46 |
| . | . | 49 | 0,1 | . | . | . | . | . | . | . | . | 47 |
| . | . | 419 | 0,9 | . | . | . | . | . | . | . | . | 48 |
| . | . | 7 871 | 17,5 | . | . | . | . | . | . | . | . | 49 |
| . | . | 7 252 | 16,1 | . | . | . | . | . | . | . | . | 50 |
| . | . | 17 843 | 39,6 | . | . | . | . | . | . | . | . | 51 |
| . | . | 8 387 | 18,6 | . | . | . | . | . | . | . | . | 52 |
| . | . | 43 393 | 96,3 | . | . | . | . | . | . | . | . | 53 |
| . | . | 26,55 | | . | . | . | . | . | . | . | . | 54 |
| . | . | 25,62 | | . | . | . | . | . | . | . | . | 55 |

Entgelt für die geleistete Arbeitszeit (Bruttolohn/Bruttogehalt abzüglich Sonderzahlungen, vermögenswirksame Leistungen, Vergütung geleistet werden.- 4) Unbare individuelle Leistungen, Aktienoptionsprogramme, Belegschaftsaktien, Belegschaftseinrichtungen.- Träger oder Bildung von Rückstellungen, um ihren Arbeitnehmern Anspruch auf Sozialleistungen zu sichern.- 7) Arbeitgeberbeiträge nehmer, d. h. ohne Zwischenschaltung eines Versicherungsträgers und ohne Rückstellungen zu bilden.- 9) Beiträge zum U2-Verfahren Schwerbehindertenrecht (Teil 2 SGB IX).- 12) Arbeitskosten insg. abzüglich Bruttolöhne und -gehälter (D.11). Entspricht den Lohn- und Gehaltsfortzahlung, unterstellte Sozialbeiträge zur Alters- und Gesundheitsvorsorge von Beamten, Sozialbeiträge der die geleistete Arbeitszeit.- 15) Gesetzliche Arbeitgeberbeiträge zur Sozialversicherung, Vergütung gesetzlicher Feiertage, Lohnsumme oder die Beschäftigtenzahl.-

| Lfd.Nr. | Schlüssel 1) | Kostenart | 10 und mehr | |
|---------|--------------|--|-------------|-------|
| | | | EUR | % |
| | | | | |
| 1 | | B r u t t o a r b e i t s k o s t e n i n s g e s a m t | 40 506 | 100,0 |
| 2 | D | Nettoarbeitskosten (Bruttoarbeitskosten abzüglich Lohnsubventionen) | 40 379 | 99,7 |
| 3 | D.5 | Lohnsubventionen (dem Arbeitgeber erstattete Lohn- und Gehaltszahlungen) | / | / |
| 4 | D.1 | Arbeitnehmerentgelt | 40 426 | 99,8 |
| 5 | D.11 | Bruttolöhne und -gehälter | 30 739 | 75,9 |
| 6 | D.111 | Bruttolöhne und -gehälter (ohne Auszubildende) | 30 203 | 74,6 |
| 7 | D.11111 | Entgelt für die geleistete Arbeitszeit 2) | 24 249 | 59,9 |
| 8 | D.11112 | Sonderzahlungen insgesamt 3) | 1 547 | 3,8 |
| 9 | | dar.: von persönlichen Leistungen und vom Unternehmenserfolg abhängig | (347) | (0,9) |
| 10 | D.1112 | Leistungen zur Vermögensbildung der Arbeitnehmer | 46 | 0,1 |
| 11 | D.1113 | Vergütung für nicht gearbeitete Tage | 4 272 | 10,5 |
| 12 | | Urlaubsvergütung | 3 225 | 8,0 |
| 13 | | Vergütung gesetzlicher Feiertage | 1 029 | 2,5 |
| 14 | | Vergütung sonstiger betrieblicher oder tariflicher arbeitsfreier Tage | 18 | 0,0 |
| 15 | D.1114 | Sachleistungen 4) | 89 | 0,2 |
| 16 | | dar.: unbare individuelle Leistungen 5) | 89 | 0,2 |
| 17 | D.112 | Bruttolöhne und -gehälter der Auszubildenden | (536) | (1,3) |
| 18 | D.12 | Sozialbeiträge der Arbeitgeber | 9 687 | 23,9 |
| 19 | D.121 | Tatsächliche Sozialbeiträge der Arbeitgeber (ohne Auszubildende) 6) | 7 640 | 18,9 |
| 20 | D.1211 | Gesetzliche Arbeitgeberbeiträge zur Sozialversicherung | 7 309 | 18,0 |
| 21 | | Rentenversicherungsbeiträge | 3 420 | 8,4 |
| 22 | | dar.: Aufstockungsbeiträge zur Rentenversicherung im Rahmen der Altersteilzeit | 101 | 0,2 |
| 23 | | Arbeitslosenversicherungsbeiträge | 548 | 1,4 |
| 24 | | Kranken- und Pflegeversicherungsbeiträge | 2 352 | 5,8 |
| 25 | | Beiträge zur Berufsgenossenschaft | 960 | 2,4 |
| 26 | | Umlage für das Insolvenzgeld | 30 | 0,1 |
| 27 | | Sonstige gesetzliche Aufwendungen 7) | - | - |
| 28 | D.1212 | Aufwendungen für die betriebliche Altersversorgung ohne Entgeltumwandlung | 330 | 0,8 |
| 29 | | Aufwendungen für betriebliche Ruhegeldzusagen | -14 | 0,0 |
| 30 | | Zuwendungen an Pensionskassen | 333 | 0,8 |
| 31 | | Zuwendungen an Unterstützungskassen | - | - |
| 32 | | Beiträge zur Direktversicherung | 12 | 0,0 |
| 33 | | Beiträge an Pensionsfonds | - | - |
| 34 | | Beiträge an den Pensions-Sicherungs-Verein VVaG | - | - |
| 35 | D.122 | Unterstellte Sozialbeiträge der Arbeitgeber (ohne Auszubildende) 8) | 1 914 | 4,7 |
| 36 | D.1221 | Lohn- und Gehaltsfortzahlung | 1 335 | 3,3 |
| 37 | | Lohn- und Gehaltsfortzahlung im Krankheitsfall | 1 296 | 3,2 |
| 38 | | Arbeitgeberzuschüsse zum Mutterschaftsgeld 9) | 39 | 0,1 |
| 39 | D.1222 | Unterstellte Sozialbeiträge zur Alters- und Gesundheitsvorsorge von Beamten | - | - |
| 40 | D.1223 | Zahlungen an aus dem Unternehmen ausscheidende Arbeitnehmer | 574 | 1,4 |
| 41 | | Entlassungsentschädigungen | - | - |
| 42 | | Aufstockungsbeiträge zu Lohn und Gehalt im Rahmen der Altersteilzeit | 574 | 1,4 |
| 43 | D.1224 | Sonstige freiwillige Sozialleistungen der Arbeitgeber | 5 | 0,0 |
| 44 | D.123 | Sozialbeiträge der Arbeitgeber für Auszubildende | (133) | (0,3) |
| 45 | D.2 | Kosten für die berufliche Aus- und Weiterbildung | / | / |
| 46 | D.3 | Sonstige Aufwendungen 10) | (15) | (0,0) |
| 47 | D.4 | Steuern auf die Lohnsumme oder Beschäftigtenzahl 11) | 17 | 0,0 |
| 48 | | Nachrichtlich: | | |
| 49 | | Entgeltumwandlung der Arbeitnehmer für betriebliche Altersversorgung | / | / |
| 50 | | Lohnnebenkosten 12) | 9 767 | 24,1 |
| 51 | | dar.: gesetzliche Lohnnebenkosten 13) | 8 794 | 21,7 |
| 52 | | Personalnebenkosten insgesamt 14) | 16 257 | 40,1 |
| 53 | | dar.: gesetzliche Personalnebenkosten 15) | 9 691 | 23,9 |
| 54 | | Bruttoarbeitskosten je Vollzeiteinheit einschließlich Auszubildende | 37 515 | 92,6 |
| 55 | | Bruttoarbeitskosten je geleistete Stunde der Beschäftigten (ohne Auszubildende) | 23,80 | |
| | | Nettoarbeitskosten je geleistete Stunde der Beschäftigten (einschl. Auszubildende) | 21,92 | |

1) Harmonisierter Schlüssel der statistischen Ämter der Europäischen Union nach Verordnung (EG) 1737/2005.- 2) Laufend gezahltes für nicht gearbeitete Tage, Sachleistungen).- 3) Zahlungen, die im Allgemeinen nicht laufend mit jeder Lohn- und Gehaltszahlung 5) Naturalleistungen, Firmenwagen, Personalrabatte, Job-Tickets und Zinssparnisse.- 6) Zahlungen der Arbeitgeber an Versicherungs zur Winterbeschäftigungs-Umlage nach Winterbeschäftigungs-Verordnung.- 8) Sozialleistungen der Arbeitgeber direkt an ihre Arbeit nach Aufwendungsausgleichsgesetz.- 10) Anwerbekosten, vom Arbeitgeber gestellte Berufskleidung.- 11) Ausgleichsabgabe nach "indirekten Kosten" der Internationalen Arbeitsorganisation (ILO).- 13) Gesetzliche Arbeitgeberbeiträge zur Sozialversicherung, Arbeitgeber für Auszubildende, Steuern auf die Lohnsumme oder die Beschäftigtenzahl.- 14) Arbeitskosten insg. abzüglich Entgelt für Lohn- und Gehaltsfortzahlung, unterstellte Sozialbeiträge zur Alters- und Gesundheitsvorsorge von Beamten, Steuern auf die

Wirtschaftszweigen und Unternehmensgrößenklassen

Länder

wesen

| Arbeitskosten je Vollzeiteinheit in Unternehmen mit ... Arbeitnehmern | | | | | | | | | | | | Lfd. Nr. |
|---|---|----------|---|-----------|---|-----------|---|---------------|---|-------------|---|-------------|
| davon mit ... bis ... Arbeitnehmern | | | | | | | | | | 50 und mehr | | |
| 10 - 49 | | 50 - 249 | | 250 - 499 | | 500 - 999 | | 1000 und mehr | | | | |
| EUR | % | EUR | % | EUR | % | EUR | % | EUR | % | EUR | % | |
| . | . | - | - | - | - | . | . | - | - | . | . | 1 |
| . | . | - | - | - | - | . | . | - | - | . | . | 2 |
| . | . | - | - | - | - | - | - | - | - | - | - | 3 |
| . | . | - | - | - | - | . | . | - | - | . | . | 4 |
| . | . | - | - | - | - | . | . | - | - | . | . | 5 |
| . | . | - | - | - | - | . | . | - | - | . | . | 6 |
| . | . | - | - | - | - | . | . | - | - | . | . | 7 |
| . | . | - | - | - | - | . | . | - | - | . | . | 8 |
| . | . | - | - | - | - | . | . | - | - | . | . | 9 |
| . | . | - | - | - | - | . | . | - | - | . | . | 10 |
| . | . | - | - | - | - | . | . | - | - | . | . | 11 |
| . | . | - | - | - | - | . | . | - | - | . | . | 12 |
| . | . | - | - | - | - | . | . | - | - | . | . | 13 |
| . | . | - | - | - | - | . | . | - | - | . | . | 14 |
| . | . | - | - | - | - | - | - | - | - | - | - | 15 |
| . | . | - | - | - | - | - | - | - | - | - | - | 16 |
| . | . | - | - | - | - | . | . | - | - | . | . | 17 |
| . | . | - | - | - | - | . | . | - | - | . | . | 18 |
| . | . | - | - | - | - | . | . | - | - | . | . | 19 |
| . | . | - | - | - | - | . | . | - | - | . | . | 20 |
| . | . | - | - | - | - | . | . | - | - | . | . | 21 |
| - | - | - | - | - | - | . | . | - | - | . | . | 22 |
| . | . | - | - | - | - | . | . | - | - | . | . | 23 |
| . | . | - | - | - | - | . | . | - | - | . | . | 24 |
| . | . | - | - | - | - | . | . | - | - | . | . | 25 |
| . | . | - | - | - | - | . | . | - | - | . | . | 26 |
| - | - | - | - | - | - | - | - | - | - | - | - | 27 |
| . | . | - | - | - | - | . | . | - | - | . | . | 28 |
| . | . | - | - | - | - | . | . | - | - | . | . | 29 |
| - | - | - | - | - | - | . | . | - | - | . | . | 30 |
| . | . | - | - | - | - | - | - | - | - | - | - | 31 |
| . | . | - | - | - | - | - | - | - | - | - | - | 32 |
| - | - | - | - | - | - | - | - | - | - | - | - | 33 |
| . | . | - | - | - | - | - | - | - | - | - | - | 34 |
| . | . | - | - | - | - | . | . | - | - | . | . | 35 |
| . | . | - | - | - | - | . | . | - | - | . | . | 36 |
| . | . | - | - | - | - | . | . | - | - | . | . | 37 |
| - | - | - | - | - | - | - | - | - | - | - | - | 38 |
| - | - | - | - | - | - | - | - | - | - | - | - | 39 |
| - | - | - | - | - | - | . | . | - | - | . | . | 40 |
| - | - | - | - | - | - | - | - | - | - | - | - | 41 |
| - | - | - | - | - | - | . | . | - | - | . | . | 42 |
| . | . | - | - | - | - | . | . | - | - | . | . | 43 |
| . | . | - | - | - | - | . | . | - | - | . | . | 44 |
| . | . | - | - | - | - | - | - | - | - | - | - | 45 |
| . | . | - | - | - | - | . | . | - | - | . | . | 46 |
| . | . | - | - | - | - | . | . | - | - | . | . | 47 |
| . | . | - | - | - | - | . | . | - | - | . | . | 48 |
| . | . | - | - | - | - | . | . | - | - | . | . | 49 |
| . | . | - | - | - | - | . | . | - | - | . | . | 50 |
| . | . | - | - | - | - | . | . | - | - | . | . | 51 |
| . | . | - | - | - | - | . | . | - | - | . | . | 52 |
| . | . | - | - | - | - | . | . | - | - | . | . | 53 |
| . | . | - | - | - | - | . | . | - | - | . | . | 54 |
| . | . | - | - | - | - | . | . | - | - | . | . | 55 |

Entgelt für die geleistete Arbeitszeit (Bruttolohn/Bruttogehalt abzüglich Sonderzahlungen, vermögenswirksame Leistungen, Vergütung geleistet werden.- 4) Unbare individuelle Leistungen, Aktienoptionsprogramme, Belegschaftsaktien, Belegschaftseinrichtungen.- träger oder Bildung von Rückstellungen, um ihren Arbeitnehmern Anspruch auf Sozialleistungen zu sichern.- 7) Arbeitgeberbeiträge nehmer, d. h. ohne Zwischenschaltung eines Versicherungsträgers und ohne Rückstellungen zu bilden.- 9) Beiträge zum U2-Verfahren Schwerbehindertenrecht (Teil 2 SGB IX).- 12) Arbeitskosten insg. abzüglich Bruttolöhne und -gehälter (D.11). Entspricht den Lohn- und Gehaltsfortzahlung, unterstellte Sozialbeiträge zur Alters- und Gesundheitsvorsorge von Beamten, Sozialbeiträge der die geleistete Arbeitszeit.- 15) Gesetzliche Arbeitgeberbeiträge zur Sozialversicherung, Vergütung gesetzlicher Feiertage, Lohnsumme oder die Beschäftigtenzahl.-

| Lfd.Nr. | Schlüssel 1) | Kostenart | 10 und mehr | |
|---------|--------------|--|-------------|-------|
| | | | EUR | % |
| | | | | |
| 1 | | Bruttoarbeitskosten insgesamt | 21 655 | 100,0 |
| 2 | D | Nettoarbeitskosten (Bruttoarbeitskosten abzüglich Lohnsubventionen) | 21 522 | 99,4 |
| 3 | D.5 | Lohnsubventionen (dem Arbeitgeber erstattete Lohn- und Gehaltszahlungen) | / | / |
| 4 | D.1 | Arbeitnehmerentgelt | 21 521 | 99,4 |
| 5 | D.11 | Bruttolöhne und -gehälter | 17 121 | 79,1 |
| 6 | D.111 | Bruttolöhne und -gehälter (ohne Auszubildende) | 17 031 | 78,6 |
| 7 | D.11111 | Entgelt für die geleistete Arbeitszeit 2) | 13 986 | 64,6 |
| 8 | D.11112 | Sonderzahlungen insgesamt 3) | 666 | 3,1 |
| 9 | | dar.: von persönlichen Leistungen und vom Unternehmenserfolg abhängig | 228 | 1,1 |
| 10 | D.1112 | Leistungen zur Vermögensbildung der Arbeitnehmer | (28) | (0,1) |
| 11 | D.1113 | Vergütung für nicht gearbeitete Tage | 2 232 | 10,3 |
| 12 | | Urlaubsvergütung | 1 581 | 7,3 |
| 13 | | Vergütung gesetzlicher Feiertage | 584 | 2,7 |
| 14 | | Vergütung sonstiger betrieblicher oder tariflicher arbeitsfreier Tage | / | / |
| 15 | D.1114 | Sachleistungen 4) | 119 | 0,5 |
| 16 | | dar.: unbare individuelle Leistungen 5) | 115 | 0,5 |
| 17 | D.112 | Bruttolöhne und -gehälter der Auszubildenden | (91) | (0,4) |
| 18 | D.12 | Sozialbeiträge der Arbeitgeber | 4 400 | 20,3 |
| 19 | D.121 | Tatsächliche Sozialbeiträge der Arbeitgeber (ohne Auszubildende) 6) | 3 607 | 16,7 |
| 20 | D.1211 | Gesetzliche Arbeitgeberbeiträge zur Sozialversicherung | 3 528 | 16,3 |
| 21 | | Rentenversicherungsbeiträge | 1 693 | 7,8 |
| 22 | | dar.: Aufstockungsbeiträge zur Rentenversicherung im Rahmen der Altersteilzeit | 10 | 0,0 |
| 23 | | Arbeitslosenversicherungsbeiträge | 265 | 1,2 |
| 24 | | Kranken- und Pflegeversicherungsbeiträge | 1 284 | 5,9 |
| 25 | | Beiträge zur Berufsgenossenschaft | 266 | 1,2 |
| 26 | | Umlage für das Insolvenzgeld | 17 | 0,1 |
| 27 | | Sonstige gesetzliche Aufwendungen 7) | / | / |
| 28 | D.1212 | Aufwendungen für die betriebliche Altersversorgung ohne Entgeltumwandlung | (79) | (0,4) |
| 29 | | Aufwendungen für betriebliche Ruhegeldzusagen | / | / |
| 30 | | Zuwendungen an Pensionskassen | / | / |
| 31 | | Zuwendungen an Unterstützungskassen | / | / |
| 32 | | Beiträge zur Direktversicherung | (16) | (0,1) |
| 33 | | Beiträge an Pensionsfonds | (3) | (0,0) |
| 34 | | Beiträge an den Pensions-Sicherungs-Verein VVaG | / | / |
| 35 | D.122 | Unterstellte Sozialbeiträge der Arbeitgeber (ohne Auszubildende) 8) | 770 | 3,6 |
| 36 | D.1221 | Lohn- und Gehaltsfortzahlung | 645 | 3,0 |
| 37 | | Lohn- und Gehaltsfortzahlung im Krankheitsfall | 617 | 2,9 |
| 38 | | Arbeitgeberzuschüsse zum Mutterschaftsgeld 9) | 27 | 0,1 |
| 39 | D.1222 | Unterstellte Sozialbeiträge zur Alters- und Gesundheitsvorsorge von Beamten | - | - |
| 40 | D.1223 | Zahlungen an aus dem Unternehmen ausscheidende Arbeitnehmer | (124) | (0,6) |
| 41 | | Entlassungsentschädigungen | (106) | (0,5) |
| 42 | | Aufstockungsbeiträge zu Lohn und Gehalt im Rahmen der Altersteilzeit | 19 | 0,1 |
| 43 | D.1224 | Sonstige freiwillige Sozialleistungen der Arbeitgeber | / | / |
| 44 | D.123 | Sozialbeiträge der Arbeitgeber für Auszubildende | (24) | (0,1) |
| 45 | D.2 | Kosten für die berufliche Aus- und Weiterbildung | (26) | (0,1) |
| 46 | D.3 | Sonstige Aufwendungen 10) | (36) | (0,2) |
| 47 | D.4 | Steuern auf die Lohnsumme oder Beschäftigtenzahl 11) | 72 | 0,3 |
| 48 | | Nachrichtlich: | | |
| 49 | | Entgeltumwandlung der Arbeitnehmer für betriebliche Altersversorgung | (36) | (0,2) |
| 50 | | Lohnnebenkosten 12) | 4 534 | 20,9 |
| 51 | | dar.: gesetzliche Lohnnebenkosten 13) | 4 268 | 19,7 |
| 52 | | Personalnebenkosten insgesamt 14) | 7 669 | 35,4 |
| 53 | | dar.: gesetzliche Personalnebenkosten 15) | 4 829 | 22,3 |
| 54 | | Bruttoarbeitskosten je Vollzeiteinheit einschließlich Auszubildende | 21 391 | 98,8 |
| 55 | | Bruttoarbeitskosten je geleistete Stunde der Beschäftigten (ohne Auszubildende) | 12,97 | |
| | | Nettoarbeitskosten je geleistete Stunde der Beschäftigten (einschl. Auszubildende) | 12,73 | |

1) Harmonisierter Schlüssel der statistischen Ämter der Europäischen Union nach Verordnung (EG) 1737/2005.- 2) Laufend gezahltes für nicht gearbeitete Tage, Sachleistungen).- 3) Zahlungen, die im Allgemeinen nicht laufend mit jeder Lohn- und Gehaltszahlung 5) Naturalleistungen, Firmenwagen, Personalrabatte, Job-Tickets und Zinssparnisse.- 6) Zahlungen der Arbeitgeber an Versicherungs zur Winterbeschäftigungs-Umlage nach Winterbeschäftigungs-Verordnung.- 8) Sozialleistungen der Arbeitgeber direkt an ihre Arbeit nach Aufwendungsausgleichsgesetz.- 10) Anwerbekosten, vom Arbeitgeber gestellte Berufskleidung.- 11) Ausgleichsabgabe nach "indirekten Kosten" der Internationalen Arbeitsorganisation (ILO).- 13) Gesetzliche Arbeitgeberbeiträge zur Sozialversicherung, Arbeitgeber für Auszubildende, Steuern auf die Lohnsumme oder die Beschäftigtenzahl.- 14) Arbeitskosten insg. abzüglich Entgelt für Lohn- und Gehaltsfortzahlung, unterstellte Sozialbeiträge zur Alters- und Gesundheitsvorsorge von Beamten, Steuern auf die

Wirtschaftszweigen und Unternehmensgrößenklassen

Länder

wirtschaftlichen Dienstleistungen

| Arbeitskosten je Vollzeiteinheit in Unternehmen mit ... Arbeitnehmern | | | | | | | | | | | | Lfd. Nr. |
|---|-------|----------|-------|-----------|-------|-----------|-------|---------------|-------|-------------|-------|-------------|
| davon mit ... bis ... Arbeitnehmern | | | | | | | | | | 50 und mehr | | |
| 10 - 49 | | 50 - 249 | | 250 - 499 | | 500 - 999 | | 1000 und mehr | | | | |
| EUR | % | EUR | % | EUR | % | EUR | % | EUR | % | EUR | % | |
| 22 977 | 100,0 | 21 563 | 100,0 | 19 565 | 100,0 | 21 163 | 100,0 | 22 349 | 100,0 | 21 491 | 100,0 | 1 |
| 22 763 | 99,1 | 21 362 | 99,1 | 19 381 | 99,1 | 21 128 | 99,8 | 22 270 | 99,6 | 21 368 | 99,4 | 2 |
| / | / | / | / | / | / | (35) | (0,2) | / | / | / | / | 3 |
| 22 886 | 99,6 | 21 430 | 99,4 | 19 422 | 99,3 | 21 016 | 99,3 | 22 209 | 99,4 | 21 352 | 99,4 | 4 |
| 18 384 | 80,0 | 17 135 | 79,5 | 15 420 | 78,8 | 16 724 | 79,0 | 17 570 | 78,6 | 16 965 | 78,9 | 5 |
| 18 256 | 79,5 | 17 040 | 79,0 | 15 354 | 78,5 | 16 630 | 78,6 | 17 485 | 78,2 | 16 879 | 78,5 | 6 |
| 15 442 | 67,2 | 14 190 | 65,8 | 12 830 | 65,6 | 13 570 | 64,1 | 14 034 | 62,8 | 13 805 | 64,2 | 7 |
| / | / | / | (2,4) | / | / | (825) | (3,9) | 888 | 4,0 | 709 | 3,3 | 8 |
| / | / | / | / | / | / | 244 | (1,2) | 337 | 1,5 | 246 | 1,1 | 9 |
| / | / | / | / | / | / | / | (0,1) | 35 | 0,2 | (27) | (0,1) | 10 |
| 2 349 | 10,2 | 2 226 | 10,3 | 1 977 | 10,1 | 2 070 | 9,8 | 2 365 | 10,6 | 2 218 | 10,3 | 11 |
| 1 667 | 7,3 | 1 561 | 7,2 | 1 339 | 6,8 | 1 489 | 7,0 | 1 702 | 7,6 | 1 571 | 7,3 | 12 |
| 647 | 2,8 | 600 | 2,8 | 531 | 2,7 | 546 | 2,6 | 590 | 2,6 | 576 | 2,7 | 13 |
| / | / | / | / | / | / | / | / | / | / | / | / | 14 |
| / | / | / | / | / | / | (152) | (0,7) | 163 | 0,7 | 120 | 0,6 | 15 |
| 110 | 0,5 | 75 | 0,3 | 57 | 0,3 | 139 | 0,7 | 159 | 0,7 | 116 | 0,5 | 16 |
| / | / | / | / | / | / | / | / | 85 | 0,4 | (86) | (0,4) | 17 |
| 4 503 | 19,6 | 4 295 | 19,9 | 4 002 | 20,5 | 4 292 | 20,3 | 4 639 | 20,8 | 4 387 | 20,4 | 18 |
| 3 842 | 16,7 | 3 581 | 16,6 | 3 329 | 17,0 | 3 547 | 16,8 | 3 687 | 16,5 | 3 577 | 16,6 | 19 |
| 3 662 | 15,9 | 3 519 | 16,3 | 3 261 | 16,7 | 3 451 | 16,3 | 3 630 | 16,2 | 3 511 | 16,3 | 20 |
| 1 786 | 7,8 | 1 689 | 7,8 | 1 557 | 8,0 | 1 681 | 7,9 | 1 727 | 7,7 | 1 681 | 7,8 | 21 |
| / | / | / | / | / | / | / | / | 20 | 0,1 | 11 | 0,1 | 22 |
| 277 | 1,2 | 262 | 1,2 | 240 | 1,2 | 254 | 1,2 | 277 | 1,2 | 263 | 1,2 | 23 |
| 1 349 | 5,9 | 1 296 | 6,0 | 1 195 | 6,1 | 1 276 | 6,0 | 1 296 | 5,8 | 1 276 | 5,9 | 24 |
| (209) | 0,9 | (253) | 1,2 | (252) | (1,3) | 224 | 1,1 | 313 | 1,4 | 273 | 1,3 | 25 |
| 18 | 0,1 | 17 | 0,1 | 15 | 0,1 | 16 | 0,1 | 17 | 0,1 | 16 | 0,1 | 26 |
| / | / | / | / | / | / | - | - | - | - | / | / | 27 |
| / | / | / | / | / | / | / | / | / | / | (66) | (0,3) | 28 |
| / | / | / | / | / | / | / | / | / | / | / | / | 29 |
| / | / | / | / | / | / | / | / | (5) | (0,0) | / | / | 30 |
| / | / | / | / | / | / | / | / | / | / | / | / | 31 |
| / | / | / | / | / | / | (8) | (0,0) | 6 | 0,0 | (11) | (0,1) | 32 |
| / | / | - | - | / | / | - | - | 7 | 0,0 | 3 | 0,0 | 33 |
| / | / | / | / | / | / | / | / | / | / | / | / | 34 |
| (627) | 2,7 | 687 | 3,2 | (657) | (3,4) | 721 | 3,4 | 931 | 4,2 | 787 | 3,7 | 35 |
| (620) | 2,7 | 611 | 2,8 | 567 | 2,9 | 671 | 3,2 | 696 | 3,1 | 648 | 3,0 | 36 |
| (590) | 2,6 | 584 | 2,7 | 544 | 2,8 | 646 | 3,1 | 668 | 3,0 | 621 | 2,9 | 37 |
| 30 | 0,1 | 28 | 0,1 | 23 | 0,1 | 25 | 0,1 | 28 | 0,1 | 27 | 0,1 | 38 |
| - | - | - | - | - | - | - | - | - | - | - | - | 39 |
| / | / | / | / | / | / | (50) | (0,2) | 234 | 1,0 | (139) | (0,6) | 40 |
| / | / | / | / | / | / | (39) | (0,2) | 191 | 0,9 | (118) | (0,5) | 41 |
| / | / | / | / | / | / | / | / | 43 | 0,2 | 21 | 0,1 | 42 |
| / | / | / | / | / | / | (0) | (0,0) | (1) | (0,0) | (1) | (0,0) | 43 |
| / | / | / | / | / | / | / | (0,1) | 21 | 0,1 | (22) | (0,1) | 44 |
| / | / | / | / | / | / | / | (0,2) | (19) | (0,1) | (26) | (0,1) | 45 |
| / | / | / | / | / | / | (43) | (0,2) | 30 | 0,1 | / | / | 46 |
| / | / | 70 | (0,3) | (73) | (0,4) | 57 | 0,3 | 90 | 0,4 | 77 | 0,4 | 47 |
| / | / | / | / | / | / | / | (0,2) | / | / | (33) | (0,2) | 48 |
| 4 593 | 20,0 | 4 428 | 20,5 | 4 144 | 21,2 | 4 439 | 21,0 | 4 779 | 21,4 | 4 526 | 21,1 | 49 |
| 4 349 | 18,9 | 4 227 | 19,6 | 3 917 | 20,0 | 4 202 | 19,9 | 4 438 | 19,9 | 4 258 | 19,8 | 50 |
| 7 535 | 32,8 | 7 373 | 34,2 | 6 735 | 34,4 | 7 592 | 35,9 | 8 314 | 37,2 | 7 686 | 35,8 | 51 |
| 4 964 | 21,6 | 4 801 | 22,3 | 4 432 | 22,7 | 4 725 | 22,3 | 5 006 | 22,4 | 4 812 | 22,4 | 52 |
| 22 571 | 98,2 | 21 242 | 98,5 | 19 369 | 99,0 | 20 890 | 98,7 | 22 140 | 99,1 | 21 244 | 98,9 | 53 |
| 13,31 | | 12,72 | | 11,88 | | 12,10 | | 13,84 | | 12,93 | | 54 |
| 12,95 | | 12,40 | | 11,64 | | 11,93 | | 13,66 | | 12,70 | | 55 |

Entgelt für die geleistete Arbeitszeit (Bruttolohn/Bruttogehalt abzüglich Sonderzahlungen, vermögenswirksame Leistungen, Vergütung geleistet werden.- 4) Unbare individuelle Leistungen, Aktienoptionsprogramme, Belegschaftsaktien, Belegschaftseinrichtungen.- träger oder Bildung von Rückstellungen, um ihren Arbeitnehmern Anspruch auf Sozialleistungen zu sichern.- 7) Arbeitgeberbeiträge nehmer, d. h. ohne Zwischenschaltung eines Versicherungsträgers und ohne Rückstellungen zu bilden.- 9) Beiträge zum U2-Verfahren Schwerbehindertenrecht (Teil 2 SGB IX).- 12) Arbeitskosten insg. abzüglich Bruttolöhne und -gehälter (D.11). Entspricht den Lohn- und Gehaltsfortzahlung, unterstellte Sozialbeiträge zur Alters- und Gesundheitsvorsorge von Beamten, Sozialbeiträge der die geleistete Arbeitszeit.- 15) Gesetzliche Arbeitgeberbeiträge zur Sozialversicherung, Vergütung gesetzlicher Feiertage, Lohnsumme oder die Beschäftigtenzahl.-

| Lfd.Nr. | Schlüssel 1) | Kostenart | 10 und mehr | |
|---------|--------------|--|-------------|-------|
| | | | EUR | % |
| 1 | | Bruttoarbeitskosten insgesamt | 34 240 | 100,0 |
| 2 | D | Nettoarbeitskosten (Bruttoarbeitskosten abzüglich Lohnsubventionen) | 34 179 | 99,8 |
| 3 | D.5 | Lohnsubventionen (dem Arbeitgeber erstattete Lohn- und Gehaltszahlungen) | / | / |
| 4 | D.1 | Arbeitnehmerentgelt | 33 914 | 99,0 |
| 5 | D.11 | Bruttolöhne und -gehälter | 26 875 | 78,5 |
| 6 | D.111 | Bruttolöhne und -gehälter (ohne Auszubildende) | 26 696 | 78,0 |
| 7 | D.11111 | Entgelt für die geleistete Arbeitszeit 2) | 20 301 | 59,3 |
| 8 | D.11112 | Sonderzahlungen insgesamt 3) | / | / |
| 9 | | dar.: von persönlichen Leistungen und vom Unternehmenserfolg abhängig | / | / |
| 10 | D.1112 | Leistungen zur Vermögensbildung der Arbeitnehmer | / | (0,2) |
| 11 | D.1113 | Vergütung für nicht gearbeitete Tage | 3 421 | 10,0 |
| 12 | | Urlaubsvergütung | 2 483 | 7,3 |
| 13 | | Vergütung gesetzlicher Feiertage | 845 | 2,5 |
| 14 | | Vergütung sonstiger betrieblicher oder tariflicher arbeitsfreier Tage | / | / |
| 15 | D.1114 | Sachleistungen 4) | / | / |
| 16 | | dar.: unbare individuelle Leistungen 5) | 381 | 1,1 |
| 17 | D.112 | Bruttolöhne und -gehälter der Auszubildenden | / | / |
| 18 | D.12 | Sozialbeiträge der Arbeitgeber | (7 039) | 20,6 |
| 19 | D.121 | Tatsächliche Sozialbeiträge der Arbeitgeber (ohne Auszubildende) 6) | 5 588 | 16,3 |
| 20 | D.1211 | Gesetzliche Arbeitgeberbeiträge zur Sozialversicherung | 5 275 | 15,4 |
| 21 | | Rentenversicherungsbeiträge | 2 553 | 7,5 |
| 22 | | dar.: Aufstockungsbeiträge zur Rentenversicherung im Rahmen der Altersteilzeit | (23) | (0,1) |
| 23 | | Arbeitslosenversicherungsbeiträge | 406 | 1,2 |
| 24 | | Kranken- und Pflegeversicherungsbeiträge | 1 883 | 5,5 |
| 25 | | Beiträge zur Berufsgenossenschaft | 390 | 1,1 |
| 26 | | Umlage für das Insolvenzgeld | 26 | 0,1 |
| 27 | | Sonstige gesetzliche Aufwendungen 7) | / | / |
| 28 | D.1212 | Aufwendungen für die betriebliche Altersversorgung ohne Entgeltumwandlung | / | / |
| 29 | | Aufwendungen für betriebliche Ruhegeldzusagen | / | / |
| 30 | | Zuwendungen an Pensionskassen | / | / |
| 31 | | Zuwendungen an Unterstützungskassen | / | / |
| 32 | | Beiträge zur Direktversicherung | / | (0,2) |
| 33 | | Beiträge an Pensionsfonds | (1) | (0,0) |
| 34 | | Beiträge an den Pensions-Sicherungs-Verein VVaG | (15) | (0,0) |
| 35 | D.122 | Unterstellte Sozialbeiträge der Arbeitgeber (ohne Auszubildende) 8) | / | / |
| 36 | D.1221 | Lohn- und Gehaltsfortzahlung | 844 | 2,5 |
| 37 | | Lohn- und Gehaltsfortzahlung im Krankheitsfall | 806 | 2,4 |
| 38 | | Arbeitgeberzuschüsse zum Mutterschaftsgeld 9) | 38 | 0,1 |
| 39 | D.1222 | Unterstellte Sozialbeiträge zur Alters- und Gesundheitsvorsorge von Beamten | - | - |
| 40 | D.1223 | Zahlungen an aus dem Unternehmen ausscheidende Arbeitnehmer | / | / |
| 41 | | Entlassungsentschädigungen | / | / |
| 42 | | Aufstockungsbeiträge zu Lohn und Gehalt im Rahmen der Altersteilzeit | (36) | (0,1) |
| 43 | D.1224 | Sonstige freiwillige Sozialleistungen der Arbeitgeber | / | / |
| 44 | D.123 | Sozialbeiträge der Arbeitgeber für Auszubildende | / | / |
| 45 | D.2 | Kosten für die berufliche Aus- und Weiterbildung | / | / |
| 46 | D.3 | Sonstige Aufwendungen 10) | / | / |
| 47 | D.4 | Steuern auf die Lohnsumme oder Beschäftigtenzahl 11) | (35) | 0,1 |
| 48 | | Nachrichtlich: | | |
| 49 | | Entgeltumwandlung der Arbeitnehmer für betriebliche Altersversorgung | / | (0,4) |
| 50 | | Lohnnebenkosten 12) | (7 366) | 21,5 |
| 51 | | dar.: gesetzliche Lohnnebenkosten 13) | 6 201 | 18,1 |
| 52 | | Personalnebenkosten insgesamt 14) | (13 939) | 40,7 |
| 53 | | dar.: gesetzliche Personalnebenkosten 15) | 6 999 | 20,4 |
| 54 | | Bruttoarbeitskosten je Vollzeiteinheit einschließlich Auszubildende | 33 570 | 98,0 |
| 55 | | Bruttoarbeitskosten je geleistete Stunde der Beschäftigten (ohne Auszubildende) | 19,49 | |
| | | Nettoarbeitskosten je geleistete Stunde der Beschäftigten (einschl. Auszubildende) | 19,09 | |

1) Harmonisierter Schlüssel der statistischen Ämter der Europäischen Union nach Verordnung (EG) 1737/2005.- 2) Laufend gezahltes für nicht gearbeitete Tage, Sachleistungen).- 3) Zahlungen, die im Allgemeinen nicht laufend mit jeder Lohn- und Gehaltszahlung 5) Naturalleistungen, Firmenwagen, Personalrabatte, Job-Tickets und Zinssparnisse.- 6) Zahlungen der Arbeitgeber an Versicherungs zur Winterbeschäftigungs-Umlage nach Winterbeschäftigungs-Verordnung.- 8) Sozialleistungen der Arbeitgeber direkt an ihre Arbeit nach Aufwendungsausgleichsgesetz.- 10) Anwerbekosten, vom Arbeitgeber gestellte Berufskleidung.- 11) Ausgleichsabgabe nach "indirekten Kosten" der Internationalen Arbeitsorganisation (ILO).- 13) Gesetzliche Arbeitgeberbeiträge zur Sozialversicherung, Arbeitgeber für Auszubildende, Steuern auf die Lohnsumme oder die Beschäftigtenzahl.- 14) Arbeitskosten insg. abzüglich Entgelt für Lohn- und Gehaltsfortzahlung, unterstellte Sozialbeiträge zur Alters- und Gesundheitsvorsorge von Beamten, Steuern auf die

| Arbeitskosten je Vollzeiteinheit in Unternehmen mit ... Arbeitnehmern | | | | | | | | | | | | Lfd. Nr. |
|---|-------|----------|-------|-----------|---|-----------|---|---------------|-------|-------------|-------|-------------|
| davon mit ... bis ... Arbeitnehmern | | | | | | | | | | 50 und mehr | | |
| 10 - 49 | | 50 - 249 | | 250 - 499 | | 500 - 999 | | 1000 und mehr | | | | |
| EUR | % | EUR | % | EUR | % | EUR | % | EUR | % | EUR | % | |
| (28 527) | 100,0 | (29 777) | 100,0 | . | . | . | . | 36 726 | 100,0 | 37 308 | 100,0 | 1 |
| (28 396) | 99,5 | (29 737) | 99,9 | . | . | . | . | 36 726 | 100,0 | 37 283 | 99,9 | 2 |
| / | / | / | / | . | . | . | . | (1) | (0,0) | / | / | 3 |
| (28 459) | 99,8 | (29 658) | 99,6 | . | . | . | . | 36 478 | 99,3 | 36 842 | 98,8 | 4 |
| (23 147) | 81,1 | (23 390) | 78,5 | . | . | . | . | 28 637 | 78,0 | 28 876 | 77,4 | 5 |
| (23 043) | 80,8 | (23 206) | 77,9 | . | . | . | . | 28 349 | 77,2 | 28 657 | 76,8 | 6 |
| (19 052) | 66,8 | (18 707) | 62,8 | . | . | . | . | 21 418 | 58,3 | 20 972 | 56,2 | 7 |
| / | / | / | / | . | . | . | . | 2 386 | 6,5 | / | / | 8 |
| / | / | / | / | . | . | . | . | 1 352 | 3,7 | / | / | 9 |
| / | / | / | / | . | . | . | . | 71 | 0,2 | / | (0,3) | 10 |
| (2 951) | 10,3 | (2 873) | 9,6 | . | . | . | . | 4 155 | 11,3 | 3 674 | 9,8 | 11 |
| (2 057) | 7,2 | (2 060) | 6,9 | . | . | . | . | 3 129 | 8,5 | (2 712) | 7,3 | 12 |
| (788) | 2,8 | (769) | 2,6 | . | . | . | . | 903 | 2,5 | 875 | 2,3 | 13 |
| / | / | / | / | . | . | . | . | / | / | / | / | 14 |
| / | / | / | / | . | . | . | . | / | / | / | / | 15 |
| 217 | 0,8 | 329 | 1,1 | . | . | . | . | 269 | 0,7 | 470 | 1,3 | 16 |
| / | / | / | / | . | . | . | . | (288) | 0,8 | (219) | / | 17 |
| (5 312) | 18,6 | (6 268) | 21,0 | . | . | . | . | 7 841 | 21,4 | (7 966) | 21,4 | 18 |
| (4 617) | 16,2 | (4 908) | 16,5 | . | . | . | . | 6 240 | 17,0 | 6 109 | 16,4 | 19 |
| (4 488) | 15,7 | (4 806) | 16,1 | . | . | . | . | 5 588 | 15,2 | 5 697 | 15,3 | 20 |
| (2 154) | 7,5 | (2 321) | 7,8 | . | . | . | . | 2 646 | 7,2 | 2 767 | 7,4 | 21 |
| - | - | / | / | . | . | . | . | 59 | 0,2 | (35) | / | 22 |
| (343) | 1,2 | (360) | 1,2 | . | . | . | . | 426 | 1,2 | 441 | 1,2 | 23 |
| (1 636) | 5,7 | (1 756) | 5,9 | . | . | . | . | 1 936 | 5,3 | 2 016 | 5,4 | 24 |
| (327) | (1,1) | (347) | (1,2) | . | . | . | . | 552 | 1,5 | 424 | (1,1) | 25 |
| (22) | 0,1 | (22) | 0,1 | . | . | . | . | 28 | 0,1 | 28 | 0,1 | 26 |
| / | / | / | / | . | . | . | . | - | - | / | / | 27 |
| / | / | / | / | . | . | . | . | 652 | 1,8 | / | / | 28 |
| / | / | / | / | . | . | . | . | (408) | (1,1) | / | / | 29 |
| / | / | / | / | . | . | . | . | / | / | / | / | 30 |
| / | / | / | / | . | . | . | . | / | / | / | / | 31 |
| - | - | / | / | . | . | . | . | (49) | (0,1) | (64) | (0,2) | 32 |
| / | / | / | / | . | . | . | . | (4) | (0,0) | (1) | (0,0) | 33 |
| / | / | / | / | . | . | . | . | (57) | (0,2) | (21) | (0,1) | 34 |
| (666) | (2,3) | / | / | . | . | . | . | 1 528 | 4,2 | / | / | 35 |
| (626) | (2,2) | / | (2,5) | . | . | . | . | 1 207 | 3,3 | (962) | 2,6 | 36 |
| (588) | (2,1) | / | (2,4) | . | . | . | . | 1 168 | 3,2 | (923) | 2,5 | 37 |
| (38) | (0,1) | (32) | 0,1 | . | . | . | . | 39 | 0,1 | 38 | 0,1 | 38 |
| - | - | - | - | - | - | - | - | - | - | - | - | 39 |
| / | / | / | / | . | . | . | . | (321) | (0,9) | / | / | 40 |
| / | / | / | / | . | . | . | . | (224) | (0,6) | / | / | 41 |
| - | - | / | / | - | - | . | . | (98) | (0,3) | (56) | (0,1) | 42 |
| - | - | / | / | - | - | . | . | (0) | (0,0) | / | / | 43 |
| / | / | / | / | . | . | . | . | (73) | 0,2 | (56) | / | 44 |
| / | / | / | / | . | . | . | . | / | / | / | / | 45 |
| / | / | / | / | . | . | . | . | (45) | (0,1) | / | / | 46 |
| / | / | (40) | 0,1 | . | . | . | . | 53 | 0,1 | 45 | 0,1 | 47 |
| / | / | / | / | . | . | . | . | 175 | 0,5 | / | (0,4) | 48 |
| (5 380) | 18,9 | (6 387) | 21,5 | . | . | . | . | 8 090 | 22,0 | (8 432) | 22,6 | 49 |
| (5 161) | 18,1 | (5 640) | 18,9 | . | . | . | . | 6 921 | 18,8 | 6 760 | 18,1 | 50 |
| (9 475) | 33,2 | (11 070) | 37,2 | . | . | . | . | 15 309 | 41,7 | (16 336) | 43,8 | 51 |
| (5 920) | 20,8 | (6 360) | 21,4 | . | . | . | . | 7 751 | 21,1 | 7 579 | 20,3 | 52 |
| (28 110) | 98,5 | (29 226) | 98,1 | . | . | . | . | 35 628 | 97,0 | 36 479 | 97,8 | 53 |
| (15,55) | | (17,23) | | . | . | . | . | 22,00 | | 21,75 | | 54 |
| (15,26) | | (16,89) | | . | . | . | . | 21,37 | | 21,27 | | 55 |

Entgelt für die geleistete Arbeitszeit (Bruttolohn/Bruttogehalt abzüglich Sonderzahlungen, vermögenswirksame Leistungen, Vergütung geleistet werden.- 4) Unbare individuelle Leistungen, Aktienoptionsprogramme, Belegschaftsaktien, Belegschaftseinrichtungen.- Träger oder Bildung von Rückstellungen, um ihren Arbeitnehmern Anspruch auf Sozialleistungen zu sichern.- 7) Arbeitgeberbeiträge nehmer, d. h. ohne Zwischenschaltung eines Versicherungsträgers und ohne Rückstellungen zu bilden.- 9) Beiträge zum U2-Verfahren Schwerbehindertenrecht (Teil 2 SGB IX).- 12) Arbeitskosten insg. abzüglich Bruttolöhne und -gehälter (D.11). Entspricht den Lohn- und Gehaltsfortzahlung, unterstellte Sozialbeiträge zur Alters- und Gesundheitsvorsorge von Beamten, Sozialbeiträge der die geleistete Arbeitszeit.- 15) Gesetzliche Arbeitgeberbeiträge zur Sozialversicherung, Vergütung gesetzlicher Feiertage, Lohnsumme oder die Beschäftigtenzahl.-

| Lfd.Nr. | Schlüssel 1) | Kostenart | 10 und mehr | |
|---------|--------------|--|-------------|-------|
| | | | EUR | % |
| | | | | |
| 1 | | Bruttoarbeitskosten insgesamt | 20 857 | 100,0 |
| 2 | D | Nettoarbeitskosten (Bruttoarbeitskosten abzüglich Lohnsubventionen) | 20 752 | 99,5 |
| 3 | D.5 | Lohnsubventionen (dem Arbeitgeber erstattete Lohn- und Gehaltszahlungen) | / | / |
| 4 | D.1 | Arbeitnehmerentgelt | 20 700 | 99,2 |
| 5 | D.11 | Bruttolöhne und -gehälter | 16 589 | 79,5 |
| 6 | D.111 | Bruttolöhne und -gehälter (ohne Auszubildende) | 16 545 | 79,3 |
| 7 | D.11111 | Entgelt für die geleistete Arbeitszeit 2) | 13 639 | 65,4 |
| 8 | D.11112 | Sonderzahlungen insgesamt 3) | (594) | (2,8) |
| 9 | | dar.: von persönlichen Leistungen und vom Unternehmenserfolg abhängig | (247) | (1,2) |
| 10 | D.1112 | Leistungen zur Vermögensbildung der Arbeitnehmer | / | / |
| 11 | D.1113 | Vergütung für nicht gearbeitete Tage | 2 176 | 10,4 |
| 12 | | Urlaubsvergütung | 1 500 | 7,2 |
| 13 | | Vergütung gesetzlicher Feiertage | 578 | 2,8 |
| 14 | | Vergütung sonstiger betrieblicher oder tariflicher arbeitsfreier Tage | / | / |
| 15 | D.1114 | Sachleistungen 4) | 112 | (0,5) |
| 16 | | dar.: unbare individuelle Leistungen 5) | 112 | 0,5 |
| 17 | D.112 | Bruttolöhne und -gehälter der Auszubildenden | / | / |
| 18 | D.12 | Sozialbeiträge der Arbeitgeber | 4 110 | 19,7 |
| 19 | D.121 | Tatsächliche Sozialbeiträge der Arbeitgeber (ohne Auszubildende) 6) | 3 445 | 16,5 |
| 20 | D.1211 | Gesetzliche Arbeitgeberbeiträge zur Sozialversicherung | 3 434 | 16,5 |
| 21 | | Rentenversicherungsbeiträge | 1 597 | 7,7 |
| 22 | | dar.: Aufstockungsbeiträge zur Rentenversicherung im Rahmen der Altersteilzeit | / | / |
| 23 | | Arbeitslosenversicherungsbeiträge | 262 | 1,3 |
| 24 | | Kranken- und Pflegeversicherungsbeiträge | 1 203 | 5,8 |
| 25 | | Beiträge zur Berufsgenossenschaft | 356 | 1,7 |
| 26 | | Umlage für das Insolvenzgeld | 16 | 0,1 |
| 27 | | Sonstige gesetzliche Aufwendungen 7) | - | - |
| 28 | D.1212 | Aufwendungen für die betriebliche Altersversorgung ohne Entgeltumwandlung | / | / |
| 29 | | Aufwendungen für betriebliche Ruhegeldzusagen | / | / |
| 30 | | Zuwendungen an Pensionskassen | / | / |
| 31 | | Zuwendungen an Unterstützungskassen | / | / |
| 32 | | Beiträge zur Direktversicherung | / | / |
| 33 | | Beiträge an Pensionsfonds | 1 | (0,0) |
| 34 | | Beiträge an den Pensions-Sicherungs-Verein VVaG | (0) | (0,0) |
| 35 | D.122 | Unterstellte Sozialbeiträge der Arbeitgeber (ohne Auszubildende) 8) | 652 | 3,1 |
| 36 | D.1221 | Lohn- und Gehaltsfortzahlung | 620 | 3,0 |
| 37 | | Lohn- und Gehaltsfortzahlung im Krankheitsfall | 593 | 2,8 |
| 38 | | Arbeitgeberzuschüsse zum Mutterschaftsgeld 9) | 27 | 0,1 |
| 39 | D.1222 | Unterstellte Sozialbeiträge zur Alters- und Gesundheitsvorsorge von Beamten | - | - |
| 40 | D.1223 | Zahlungen an aus dem Unternehmen ausscheidende Arbeitnehmer | / | / |
| 41 | | Entlassungsentschädigungen | / | / |
| 42 | | Aufstockungsbeiträge zu Lohn und Gehalt im Rahmen der Altersteilzeit | (3) | (0,0) |
| 43 | D.1224 | Sonstige freiwillige Sozialleistungen der Arbeitgeber | (0) | (0,0) |
| 44 | D.123 | Sozialbeiträge der Arbeitgeber für Auszubildende | / | / |
| 45 | D.2 | Kosten für die berufliche Aus- und Weiterbildung | / | / |
| 46 | D.3 | Sonstige Aufwendungen 10) | (30) | (0,1) |
| 47 | D.4 | Steuern auf die Lohnsumme oder Beschäftigtenzahl 11) | 113 | 0,5 |
| 48 | | Nachrichtlich: | | |
| 49 | | Entgeltumwandlung der Arbeitnehmer für betriebliche Altersversorgung | / | / |
| 50 | | Lohnnebenkosten 12) | 4 268 | 20,5 |
| 51 | | dar.: gesetzliche Lohnnebenkosten 13) | 4 180 | 20,0 |
| 52 | | Personalnebenkosten insgesamt 14) | 7 218 | 34,6 |
| 53 | | dar.: gesetzliche Personalnebenkosten 15) | 4 745 | 22,8 |
| 54 | | Bruttoarbeitskosten je Vollzeiteinheit einschließlich Auszubildende | 20 742 | 99,4 |
| 55 | | Bruttoarbeitskosten je geleistete Stunde der Beschäftigten (ohne Auszubildende) | 13,17 | |
| | | Nettoarbeitskosten je geleistete Stunde der Beschäftigten (einschl. Auszubildende) | 13,03 | |

1) Harmonisierter Schlüssel der statistischen Ämter der Europäischen Union nach Verordnung (EG) 1737/2005.- 2) Laufend gezahltes für nicht gearbeitete Tage, Sachleistungen).- 3) Zahlungen, die im Allgemeinen nicht laufend mit jeder Lohn- und Gehaltszahlung 5) Naturalleistungen, Firmenwagen, Personalrabatte, Job-Tickets und Zinssparnisse.- 6) Zahlungen der Arbeitgeber an Versicherungs zur Winterbeschäftigungs-Umlage nach Winterbeschäftigungs-Verordnung.- 8) Sozialleistungen der Arbeitgeber direkt an ihre Arbeit nach Aufwendungsausgleichsgesetz.- 10) Anwerbungskosten, vom Arbeitgeber gestellte Berufskleidung.- 11) Ausgleichsabgabe nach "indirekten Kosten" der Internationalen Arbeitsorganisation (ILO).- 13) Gesetzliche Arbeitgeberbeiträge zur Sozialversicherung, Arbeitgeber für Auszubildende, Steuern auf die Lohnsumme oder die Beschäftigtenzahl.- 14) Arbeitskosten insg. abzüglich Entgelt für Lohn- und Gehaltsfortzahlung, unterstellte Sozialbeiträge zur Alters- und Gesundheitsvorsorge von Beamten, Steuern auf die

Wirtschaftszweigen und Unternehmensgrößenklassen

Länder

lassung von Arbeitskräften

| Arbeitskosten je Vollzeiteinheit in Unternehmen mit ... Arbeitnehmern | | | | | | | | | | | | Lfd. Nr. |
|---|-------|----------|-------|-----------|-------|-----------|-------|---------------|-------|-------------|-------|-------------|
| davon mit ... bis ... Arbeitnehmern | | | | | | | | | | 50 und mehr | | |
| 10 - 49 | | 50 - 249 | | 250 - 499 | | 500 - 999 | | 1000 und mehr | | | | |
| EUR | % | EUR | % | EUR | % | EUR | % | EUR | % | EUR | % | |
| (21 658) | 100,0 | (21 423) | 100,0 | 19 320 | 100,0 | 18 107 | 100,0 | 21 299 | 100,0 | 20 816 | 100,0 | 1 |
| (21 389) | 98,8 | (21 312) | 99,5 | 19 297 | 99,9 | 18 035 | 99,6 | 21 185 | 99,5 | 20 720 | 99,5 | 2 |
| / | / | / | / | / | / | (71) | 0,4 | / | / | / | / | 3 |
| (21 486) | 99,2 | (21 281) | 99,3 | 19 176 | 99,3 | 17 941 | 99,1 | 21 134 | 99,2 | 20 659 | 99,2 | 4 |
| (17 193) | 79,4 | (17 091) | 79,8 | 15 259 | 79,0 | 14 320 | 79,1 | 16 962 | 79,6 | 16 558 | 79,5 | 5 |
| (17 189) | 79,4 | (17 031) | 79,5 | 15 242 | 78,9 | 14 289 | 78,9 | 16 911 | 79,4 | 16 512 | 79,3 | 6 |
| (14 661) | 67,7 | (14 193) | 66,3 | 12 964 | 67,1 | 11 698 | 64,6 | 13 731 | 64,5 | 13 587 | 65,3 | 7 |
| / | / | / | / | / | / | / | / | (787) | 3,7 | (607) | (2,9) | 8 |
| / | / | / | / | / | / | / | / | (372) | (1,7) | (259) | (1,2) | 9 |
| / | / | / | / | / | / | (11) | / | 22 | 0,1 | / | / | 10 |
| (2 117) | 9,8 | (2 318) | 10,8 | 1 982 | 10,3 | 1 838 | 10,2 | 2 216 | 10,4 | 2 179 | 10,5 | 11 |
| / | (6,7) | (1 588) | 7,4 | 1 239 | 6,4 | 1 215 | 6,7 | 1 575 | 7,4 | 1 503 | 7,2 | 12 |
| (605) | 2,8 | (619) | 2,9 | 550 | 2,8 | 489 | 2,7 | 577 | 2,7 | 577 | 2,8 | 13 |
| / | / | / | / | / | / | / | / | / | / | / | / | 14 |
| / | / | / | / | / | / | (302) | (1,7) | 156 | 0,7 | (115) | (0,6) | 15 |
| 61 | 0,3 | 24 | 0,1 | 24 | 0,1 | 302 | 1,7 | 155 | 0,7 | 115 | 0,6 | 16 |
| / | / | / | / | / | / | / | / | (51) | (0,2) | / | / | 17 |
| (4 293) | 19,8 | 4 189 | 19,6 | 3 917 | 20,3 | 3 621 | 20,0 | 4 172 | 19,6 | 4 101 | 19,7 | 18 |
| (3 613) | 16,7 | 3 480 | 16,2 | 3 278 | 17,0 | 3 048 | 16,8 | 3 509 | 16,5 | 3 437 | 16,5 | 19 |
| (3 563) | 16,5 | 3 472 | 16,2 | 3 274 | 16,9 | 3 047 | 16,8 | 3 497 | 16,4 | 3 427 | 16,5 | 20 |
| (1 670) | 7,7 | 1 629 | 7,6 | 1 516 | 7,8 | 1 419 | 7,8 | 1 620 | 7,6 | 1 593 | 7,7 | 21 |
| / | / | - | - | / | / | - | - | (3) | (0,0) | (2) | (0,0) | 22 |
| (268) | 1,2 | (269) | 1,3 | 244 | 1,3 | 230 | 1,3 | 268 | 1,3 | 262 | 1,3 | 23 |
| (1 258) | 5,8 | (1 242) | 5,8 | 1 154 | 6,0 | 1 064 | 5,9 | 1 213 | 5,7 | 1 201 | 5,8 | 24 |
| (350) | (1,6) | / | (1,5) | 346 | 1,8 | 320 | 1,8 | 380 | 1,8 | 356 | 1,7 | 25 |
| (17) | 0,1 | (17) | 0,1 | 15 | 0,1 | 14 | 0,1 | 16 | 0,1 | 16 | 0,1 | 26 |
| - | - | - | - | - | - | - | - | - | - | - | - | 27 |
| / | / | / | / | / | / | / | / | (12) | (0,1) | / | / | 28 |
| - | - | / | / | / | / | / | / | (3) | (0,0) | / | / | 29 |
| / | / | / | / | / | / | / | / | / | / | / | / | 30 |
| / | / | / | / | - | - | - | - | (5) | (0,0) | / | / | 31 |
| / | / | / | / | / | / | / | / | (2) | (0,0) | / | / | 32 |
| - | - | - | - | / | / | / | / | (2) | (0,0) | (1) | (0,0) | 33 |
| - | - | - | - | / | / | / | / | (0) | (0,0) | (0) | (0,0) | 34 |
| / | / | (686) | (3,2) | (634) | (3,3) | 566 | 3,1 | 650 | 3,1 | 651 | 3,1 | 35 |
| / | / | (678) | (3,2) | 570 | 3,0 | 550 | 3,0 | 613 | 2,9 | 617 | 3,0 | 36 |
| / | / | (648) | (3,0) | 544 | 2,8 | 528 | 2,9 | 586 | 2,8 | 590 | 2,8 | 37 |
| - | - | (30) | (0,1) | (26) | (0,1) | 22 | 0,1 | 27 | 0,1 | 27 | 0,1 | 38 |
| / | / | - | - | - | - | - | - | - | - | - | - | 39 |
| / | / | / | / | / | / | / | / | 37 | (0,2) | / | / | 40 |
| / | / | / | / | / | / | / | / | (32) | (0,2) | / | / | 41 |
| / | / | - | - | / | / | - | - | (5) | (0,0) | (3) | (0,0) | 42 |
| / | / | - | - | - | - | - | - | (0) | (0,0) | (0) | (0,0) | 43 |
| / | / | / | / | / | / | / | / | (13) | (0,1) | / | / | 44 |
| / | / | / | / | / | / | (4) | (0,0) | / | / | / | / | 45 |
| / | / | / | / | / | / | 49 | 0,3 | (33) | (0,2) | (30) | (0,1) | 46 |
| / | / | 112 | (0,5) | 112 | 0,6 | 113 | 0,6 | 116 | 0,5 | 114 | 0,5 | 47 |
| / | / | / | / | / | / | / | / | 11 | 0,1 | (11) | (0,1) | 48 |
| (4 465) | 20,6 | 4 331 | 20,2 | 4 060 | 21,0 | 3 787 | 20,9 | 4 337 | 20,4 | 4 257 | 20,5 | 49 |
| (4 332) | 20,0 | 4 285 | 20,0 | 3 961 | 20,5 | 3 717 | 20,5 | 4 238 | 19,9 | 4 172 | 20,0 | 50 |
| (6 998) | 32,3 | (7 229) | 33,7 | 6 356 | 32,9 | 6 409 | 35,4 | 7 568 | 35,5 | 7 229 | 34,7 | 51 |
| (4 936) | 22,8 | 4 881 | 22,8 | 4 507 | 23,3 | 4 200 | 23,2 | 4 802 | 22,5 | 4 735 | 22,7 | 52 |
| (21 649) | 100,0 | (21 156) | 98,8 | 19 272 | 99,8 | 18 061 | 99,7 | 21 206 | 99,6 | 20 695 | 99,4 | 53 |
| (12,91) | | (13,44) | | (12,82) | | 11,45 | | 13,39 | | 13,19 | | 54 |
| (12,74) | | (13,18) | | (12,77) | | 11,37 | | 13,26 | | 13,05 | | 55 |

Entgelt für die geleistete Arbeitszeit (Bruttolohn/Bruttogehalt abzüglich Sonderzahlungen, vermögenswirksame Leistungen, Vergütung geleistet werden.- 4) Unbare individuelle Leistungen, Aktienoptionsprogramme, Belegschaftsaktien, Belegschaftseinrichtungen.- träger oder Bildung von Rückstellungen, um ihren Arbeitnehmern Anspruch auf Sozialleistungen zu sichern.- 7) Arbeitgeberbeiträge nehmer, d. h. ohne Zwischenschaltung eines Versicherungsträgers und ohne Rückstellungen zu bilden.- 9) Beiträge zum U2-Verfahren Schwerbehindertenrecht (Teil 2 SGB IX).- 12) Arbeitskosten insg. abzüglich Bruttolöhne und -gehälter (D.11). Entspricht den Lohn- und Gehaltsfortzahlung, unterstellte Sozialbeiträge zur Alters- und Gesundheitsvorsorge von Beamten, Sozialbeiträge der die geleistete Arbeitszeit.- 15) Gesetzliche Arbeitgeberbeiträge zur Sozialversicherung, Vergütung gesetzlicher Feiertage, Lohnsumme oder die Beschäftigtenzahl.-

| Lfd.Nr. | Schlüssel 1) | Kostenart | 10 und mehr | |
|---------|--------------|--|-------------|-------|
| | | | EUR | % |
| 1 | | Bruttoarbeitskosten insgesamt | 30 167 | 100,0 |
| 2 | D | Nettoarbeitskosten (Bruttoarbeitskosten abzüglich Lohnsubventionen) | 30 073 | 99,7 |
| 3 | D.5 | Lohnsubventionen (dem Arbeitgeber erstattete Lohn- und Gehaltszahlungen) | / | / |
| 4 | D.1 | Arbeitnehmerentgelt | 30 089 | 99,7 |
| 5 | D.11 | Bruttolöhne und -gehälter | 24 352 | 80,7 |
| 6 | D.111 | Bruttolöhne und -gehälter (ohne Auszubildende) | 23 808 | 78,9 |
| 7 | D.11111 | Entgelt für die geleistete Arbeitszeit 2) | 18 830 | 62,4 |
| 8 | D.11112 | Sonderzahlungen insgesamt 3) | / | / |
| 9 | | dar.: von persönlichen Leistungen und vom Unternehmenserfolg abhängig | / | / |
| 10 | D.1112 | Leistungen zur Vermögensbildung der Arbeitnehmer | / | / |
| 11 | D.1113 | Vergütung für nicht gearbeitete Tage | 3 089 | 10,2 |
| 12 | | Urlaubsvergütung | 2 290 | 7,6 |
| 13 | | Vergütung gesetzlicher Feiertage | 788 | 2,6 |
| 14 | | Vergütung sonstiger betrieblicher oder tariflicher arbeitsfreier Tage | / | / |
| 15 | D.1114 | Sachleistungen 4) | / | / |
| 16 | | dar.: unbare individuelle Leistungen 5) | 128 | 0,4 |
| 17 | D.112 | Bruttolöhne und -gehälter der Auszubildenden | (543) | (1,8) |
| 18 | D.12 | Sozialbeiträge der Arbeitgeber | 5 738 | 19,0 |
| 19 | D.121 | Tatsächliche Sozialbeiträge der Arbeitgeber (ohne Auszubildende) 6) | 4 692 | 15,6 |
| 20 | D.1211 | Gesetzliche Arbeitgeberbeiträge zur Sozialversicherung | 4 554 | 15,1 |
| 21 | | Rentenversicherungsbeiträge | 2 350 | 7,8 |
| 22 | | dar.: Aufstockungsbeiträge zur Rentenversicherung im Rahmen der Altersteilzeit | / | / |
| 23 | | Arbeitslosenversicherungsbeiträge | 375 | 1,2 |
| 24 | | Kranken- und Pflegeversicherungsbeiträge | 1 706 | 5,7 |
| 25 | | Beiträge zur Berufsgenossenschaft | 100 | 0,3 |
| 26 | | Umlage für das Insolvenzgeld | 23 | 0,1 |
| 27 | | Sonstige gesetzliche Aufwendungen 7) | - | - |
| 28 | D.1212 | Aufwendungen für die betriebliche Altersversorgung ohne Entgeltumwandlung | / | / |
| 29 | | Aufwendungen für betriebliche Ruhegeldzusagen | / | / |
| 30 | | Zuwendungen an Pensionskassen | / | / |
| 31 | | Zuwendungen an Unterstützungskassen | / | / |
| 32 | | Beiträge zur Direktversicherung | / | / |
| 33 | | Beiträge an Pensionsfonds | / | / |
| 34 | | Beiträge an den Pensions-Sicherungs-Verein VVaG | / | / |
| 35 | D.122 | Unterstellte Sozialbeiträge der Arbeitgeber (ohne Auszubildende) 8) | (911) | (3,0) |
| 36 | D.1221 | Lohn- und Gehaltsfortzahlung | (682) | 2,3 |
| 37 | | Lohn- und Gehaltsfortzahlung im Krankheitsfall | (642) | 2,1 |
| 38 | | Arbeitgeberzuschüsse zum Mutterschaftsgeld 9) | 40 | 0,1 |
| 39 | D.1222 | Unterstellte Sozialbeiträge zur Alters- und Gesundheitsvorsorge von Beamten | - | - |
| 40 | D.1223 | Zahlungen an aus dem Unternehmen ausscheidende Arbeitnehmer | / | (0,8) |
| 41 | | Entlassungsentschädigungen | / | (0,5) |
| 42 | | Aufstockungsbeiträge zu Lohn und Gehalt im Rahmen der Altersteilzeit | / | / |
| 43 | D.1224 | Sonstige freiwillige Sozialleistungen der Arbeitgeber | / | / |
| 44 | D.123 | Sozialbeiträge der Arbeitgeber für Auszubildende | (135) | (0,4) |
| 45 | D.2 | Kosten für die berufliche Aus- und Weiterbildung | / | / |
| 46 | D.3 | Sonstige Aufwendungen 10) | / | / |
| 47 | D.4 | Steuern auf die Lohnsumme oder Beschäftigtenzahl 11) | / | / |
| 48 | | Nachrichtlich: | | |
| 49 | | Entgeltumwandlung der Arbeitnehmer für betriebliche Altersversorgung | / | / |
| 50 | | Lohnnebenkosten 12) | 5 816 | 19,3 |
| 51 | | dar.: gesetzliche Lohnnebenkosten 13) | 5 399 | 17,9 |
| 52 | | Personalnebenkosten insgesamt 14) | 11 337 | 37,6 |
| 53 | | dar.: gesetzliche Personalnebenkosten 15) | 6 052 | 20,1 |
| 54 | | Bruttoarbeitskosten je Vollzeiteinheit einschließlich Auszubildende | 27 961 | 92,7 |
| 55 | | Bruttoarbeitskosten je geleistete Stunde der Beschäftigten (ohne Auszubildende) | 17,69 | |
| | | Nettoarbeitskosten je geleistete Stunde der Beschäftigten (einschl. Auszubildende) | 16,34 | |

1) Harmonisierter Schlüssel der statistischen Ämter der Europäischen Union nach Verordnung (EG) 1737/2005.- 2) Laufend gezahltes für nicht gearbeitete Tage, Sachleistungen).- 3) Zahlungen, die im Allgemeinen nicht laufend mit jeder Lohn- und Gehaltszahlung 5) Naturalleistungen, Firmenwagen, Personalrabatte, Job-Tickets und Zinssparnisse.- 6) Zahlungen der Arbeitgeber an Versicherungs zur Winterbeschäftigungs-Umlage nach Winterbeschäftigungs-Verordnung.- 8) Sozialleistungen der Arbeitgeber direkt an ihre Arbeit nach Aufwendungsausgleichsgesetz.- 10) Anwerbekosten, vom Arbeitgeber gestellte Berufskleidung.- 11) Ausgleichsabgabe nach "indirekten Kosten" der Internationalen Arbeitsorganisation (ILO).- 13) Gesetzliche Arbeitgeberbeiträge zur Sozialversicherung, Arbeitgeber für Auszubildende, Steuern auf die Lohnsumme oder die Beschäftigtenzahl.- 14) Arbeitskosten insg. abzüglich Entgelt für Lohn- und Gehaltsfortzahlung, unterstellte Sozialbeiträge zur Alters- und Gesundheitsvorsorge von Beamten, Steuern auf die

Wirtschaftszweigen und Unternehmensgrößenklassen

Länder

Erbringung sonstiger Reservierungsdienstleistungen

| Arbeitskosten je Vollzeiteinheit in Unternehmen mit ... Arbeitnehmern | | | | | | | | | | | | Lfd. Nr. |
|---|-------|----------|-------|-----------|---|-----------|---|---------------|-------|-------------|-------|-------------|
| davon mit ... bis ... Arbeitnehmern | | | | | | | | | | 50 und mehr | | |
| 10 - 49 | | 50 - 249 | | 250 - 499 | | 500 - 999 | | 1000 und mehr | | | | |
| EUR | % | EUR | % | EUR | % | EUR | % | EUR | % | EUR | % | |
| 26 277 | 100,0 | 27 697 | 100,0 | . | . | . | . | 42 456 | 100,0 | 33 521 | 100,0 | 1 |
| 26 133 | 99,5 | 27 602 | 99,7 | . | . | . | . | 42 456 | 100,0 | 33 469 | 99,8 | 2 |
| / | / | (95) | (0,3) | - | - | - | - | - | - | / | / | 3 |
| 26 201 | 99,7 | 27 611 | 99,7 | . | . | . | . | 42 413 | 99,9 | 33 442 | 99,8 | 4 |
| 21 593 | 82,2 | 22 401 | 80,9 | . | . | . | . | 33 282 | 78,4 | 26 730 | 79,7 | 5 |
| 21 021 | 80,0 | 22 058 | 79,6 | . | . | . | . | 32 500 | 76,5 | 26 211 | 78,2 | 6 |
| 17 199 | 65,5 | 17 808 | 64,3 | . | . | . | . | 24 167 | 56,9 | 20 236 | 60,4 | 7 |
| / | / | (1 502) | (5,4) | . | . | . | . | 3 557 | 8,4 | (2 411) | 7,2 | 8 |
| / | / | / | / | . | . | . | . | 321 | 0,8 | / | / | 9 |
| / | / | / | / | . | . | . | . | 127 | 0,3 | / | / | 10 |
| 2 785 | 10,6 | 2 659 | 9,6 | . | . | . | . | 4 446 | 10,5 | (3 351) | 10,0 | 11 |
| 2 055 | 7,8 | (1 894) | (6,8) | . | . | . | . | 3 411 | 8,0 | (2 493) | 7,4 | 12 |
| (718) | 2,7 | 761 | 2,7 | . | . | . | . | 1 012 | 2,4 | 848 | 2,5 | 13 |
| / | / | / | / | - | - | . | . | 23 | 0,1 | / | / | 14 |
| / | / | / | / | . | . | . | . | 203 | 0,5 | / | / | 15 |
| 121 | 0,5 | 67 | 0,2 | . | . | . | . | 203 | 0,5 | 133 | 0,4 | 16 |
| / | / | (342) | (1,2) | . | . | . | . | 782 | 1,8 | / | (1,5) | 17 |
| 4 608 | 17,5 | 5 210 | 18,8 | . | . | . | . | 9 131 | 21,5 | (6 712) | 20,0 | 18 |
| 3 917 | 14,9 | 4 350 | 15,7 | . | . | . | . | 6 981 | 16,4 | 5 360 | 16,0 | 19 |
| 3 854 | 14,7 | 4 251 | 15,3 | . | . | . | . | 6 599 | 15,5 | 5 157 | 15,4 | 20 |
| 1 998 | 7,6 | 2 185 | 7,9 | . | . | . | . | 3 391 | 8,0 | 2 654 | 7,9 | 21 |
| / | / | / | / | . | . | . | . | 190 | 0,4 | / | / | 22 |
| 319 | 1,2 | 340 | 1,2 | . | . | . | . | 545 | 1,3 | 423 | 1,3 | 23 |
| 1 439 | 5,5 | 1 612 | 5,8 | . | . | . | . | 2 464 | 5,8 | 1 935 | 5,8 | 24 |
| (78) | 0,3 | 92 | 0,3 | . | . | . | . | 167 | 0,4 | 119 | 0,4 | 25 |
| 21 | 0,1 | 21 | 0,1 | . | . | . | . | 32 | 0,1 | 26 | 0,1 | 26 |
| - | - | - | - | - | - | - | - | - | - | - | - | 27 |
| / | / | / | / | - | - | . | . | 382 | 0,9 | / | / | 28 |
| / | / | / | / | - | - | . | . | 18 | 0,0 | / | / | 29 |
| / | / | / | / | - | - | . | . | 301 | 0,7 | / | / | 30 |
| / | / | - | - | - | - | - | - | - | - | - | - | 31 |
| / | / | / | / | - | - | - | - | 7 | 0,0 | / | / | 32 |
| - | - | - | - | - | - | - | - | 51 | 0,1 | / | / | 33 |
| / | / | / | / | - | - | . | . | 4 | 0,0 | / | / | 34 |
| / | (2,1) | / | / | . | . | . | . | 1 967 | 4,6 | / | (3,7) | 35 |
| / | (2,1) | (549) | (2,0) | . | . | . | . | 1 221 | 2,9 | / | (2,4) | 36 |
| / | (1,9) | (510) | (1,8) | . | . | . | . | 1 173 | 2,8 | / | (2,3) | 37 |
| 37 | (0,1) | 39 | 0,1 | . | . | . | . | 48 | 0,1 | 43 | 0,1 | 38 |
| - | - | - | - | - | - | - | - | - | - | - | - | 39 |
| / | / | / | / | . | . | . | . | 743 | 1,7 | / | / | 40 |
| / | / | / | / | . | . | . | . | 358 | 0,8 | / | / | 41 |
| / | / | / | / | . | . | . | . | 385 | 0,9 | / | / | 42 |
| - | - | - | - | - | - | . | . | 3 | 0,0 | / | / | 43 |
| / | / | (83) | (0,3) | . | . | . | . | 183 | 0,4 | / | (0,4) | 44 |
| / | / | / | / | - | - | . | . | - | - | / | / | 45 |
| / | / | - | - | - | - | . | . | - | - | / | / | 46 |
| / | / | 39 | 0,1 | . | . | . | . | 44 | 0,1 | 42 | 0,1 | 47 |
| / | / | / | / | - | - | . | . | 208 | 0,5 | / | / | 48 |
| 4 684 | 17,8 | 5 297 | 19,1 | . | . | . | . | 9 174 | 21,6 | (6 792) | 20,3 | 49 |
| 4 557 | 17,3 | 4 922 | 17,8 | . | . | . | . | 8 047 | 19,0 | 6 124 | 18,3 | 50 |
| (9 077) | 34,5 | 9 890 | 35,7 | . | . | . | . | 18 289 | 43,1 | (13 286) | 39,6 | 51 |
| 5 127 | 19,5 | 5 600 | 20,2 | . | . | . | . | 8 876 | 20,9 | 6 850 | 20,4 | 52 |
| 24 108 | 91,7 | 26 370 | 95,2 | . | . | . | . | 38 546 | 90,8 | 31 347 | 93,5 | 53 |
| 15,21 | | 15,98 | | . | . | . | . | 26,35 | | (19,88) | | 54 |
| 13,86 | | 15,18 | | . | . | . | . | 23,86 | | 18,56 | | 55 |

Entgelt für die geleistete Arbeitszeit (Bruttolohn/Bruttogehalt abzüglich Sonderzahlungen, vermögenswirksame Leistungen, Vergütung geleistet werden.- 4) Unbare individuelle Leistungen, Aktienoptionsprogramme, Belegschaftsaktien, Belegschaftseinrichtungen.- träger oder Bildung von Rückstellungen, um ihren Arbeitnehmern Anspruch auf Sozialleistungen zu sichern.- 7) Arbeitgeberbeiträge nehmer, d. h. ohne Zwischenschaltung eines Versicherungsträgers und ohne Rückstellungen zu bilden.- 9) Beiträge zum U2-Verfahren Schwerbehindertenrecht (Teil 2 SGB IX).- 12) Arbeitskosten insg. abzüglich Bruttolöhne und -gehälter (D.11). Entspricht den Lohn- und Gehaltsfortzahlung, unterstellte Sozialbeiträge zur Alters- und Gesundheitsvorsorge von Beamten, Sozialbeiträge der die geleistete Arbeitszeit.- 15) Gesetzliche Arbeitgeberbeiträge zur Sozialversicherung, Vergütung gesetzlicher Feiertage, Lohnsumme oder die Beschäftigtenzahl.-

| Lfd.Nr. | Schlüssel 1) | Kostenart | 10 und mehr | |
|---------|--------------|--|-------------|-------|
| | | | EUR | % |
| | | | | |
| 1 | | Bruttoarbeitskosten insgesamt | 17 726 | 100,0 |
| 2 | D | Nettoarbeitskosten (Bruttoarbeitskosten abzüglich Lohnsubventionen) | 17 622 | 99,4 |
| 3 | D.5 | Lohnsubventionen (dem Arbeitgeber erstattete Lohn- und Gehaltszahlungen) | / | / |
| 4 | D.1 | Arbeitnehmerentgelt | 17 636 | 99,5 |
| 5 | D.11 | Bruttolöhne und -gehälter | 14 085 | 79,5 |
| 6 | D.111 | Bruttolöhne und -gehälter (ohne Auszubildende) | 14 009 | 79,0 |
| 7 | D.11111 | Entgelt für die geleistete Arbeitszeit 2) | 12 104 | 68,3 |
| 8 | D.11112 | Sonderzahlungen insgesamt 3) | / | / |
| 9 | | dar.: von persönlichen Leistungen und vom Unternehmenserfolg abhängig | / | / |
| 10 | D.1112 | Leistungen zur Vermögensbildung der Arbeitnehmer | / | / |
| 11 | D.1113 | Vergütung für nicht gearbeitete Tage | 1 641 | 9,3 |
| 12 | | Urlaubsvergütung | 1 174 | 6,6 |
| 13 | | Vergütung gesetzlicher Feiertage | 447 | 2,5 |
| 14 | | Vergütung sonstiger betrieblicher oder tariflicher arbeitsfreier Tage | / | / |
| 15 | D.1114 | Sachleistungen 4) | / | / |
| 16 | | dar.: unbare individuelle Leistungen 5) | 61 | 0,3 |
| 17 | D.112 | Bruttolöhne und -gehälter der Auszubildenden | / | / |
| 18 | D.12 | Sozialbeiträge der Arbeitgeber | 3 551 | 20,0 |
| 19 | D.121 | Tatsächliche Sozialbeiträge der Arbeitgeber (ohne Auszubildende) 6) | 3 005 | 17,0 |
| 20 | D.1211 | Gesetzliche Arbeitgeberbeiträge zur Sozialversicherung | 2 977 | 16,8 |
| 21 | | Rentenversicherungsbeiträge | 1 411 | 8,0 |
| 22 | | dar.: Aufstockungsbeiträge zur Rentenversicherung im Rahmen der Altersteilzeit | / | / |
| 23 | | Arbeitslosenversicherungsbeiträge | 207 | 1,2 |
| 24 | | Kranken- und Pflegeversicherungsbeiträge | 1 100 | 6,2 |
| 25 | | Beiträge zur Berufsgenossenschaft | 246 | 1,4 |
| 26 | | Umlage für das Insolvenzgeld | 14 | 0,1 |
| 27 | | Sonstige gesetzliche Aufwendungen 7) | - | - |
| 28 | D.1212 | Aufwendungen für die betriebliche Altersversorgung ohne Entgeltumwandlung | / | / |
| 29 | | Aufwendungen für betriebliche Ruhegeldzusagen | / | / |
| 30 | | Zuwendungen an Pensionskassen | / | / |
| 31 | | Zuwendungen an Unterstützungskassen | / | / |
| 32 | | Beiträge zur Direktversicherung | / | / |
| 33 | | Beiträge an Pensionsfonds | (2) | (0,0) |
| 34 | | Beiträge an den Pensions-Sicherungs-Verein VVaG | / | / |
| 35 | D.122 | Unterstellte Sozialbeiträge der Arbeitgeber (ohne Auszubildende) 8) | (525) | 3,0 |
| 36 | D.1221 | Lohn- und Gehaltsfortzahlung | 473 | 2,7 |
| 37 | | Lohn- und Gehaltsfortzahlung im Krankheitsfall | 452 | 2,6 |
| 38 | | Arbeitgeberzuschüsse zum Mutterschaftsgeld 9) | 21 | 0,1 |
| 39 | D.1222 | Unterstellte Sozialbeiträge zur Alters- und Gesundheitsvorsorge von Beamten | - | - |
| 40 | D.1223 | Zahlungen an aus dem Unternehmen ausscheidende Arbeitnehmer | / | / |
| 41 | | Entlassungsentschädigungen | / | / |
| 42 | | Aufstockungsbeiträge zu Lohn und Gehalt im Rahmen der Altersteilzeit | / | / |
| 43 | D.1224 | Sonstige freiwillige Sozialleistungen der Arbeitgeber | / | / |
| 44 | D.123 | Sozialbeiträge der Arbeitgeber für Auszubildende | / | / |
| 45 | D.2 | Kosten für die berufliche Aus- und Weiterbildung | / | / |
| 46 | D.3 | Sonstige Aufwendungen 10) | (40) | (0,2) |
| 47 | D.4 | Steuern auf die Lohnsumme oder Beschäftigtenzahl 11) | 27 | 0,1 |
| 48 | | Nachrichtlich: | | |
| 49 | | Entgeltumwandlung der Arbeitnehmer für betriebliche Altersversorgung | (17) | (0,1) |
| 50 | | Lohnnebenkosten 12) | 3 641 | 20,5 |
| 51 | | dar.: gesetzliche Lohnnebenkosten 13) | 3 497 | 19,7 |
| 52 | | Personalnebenkosten insgesamt 14) | 5 622 | 31,7 |
| 53 | | dar.: gesetzliche Personalnebenkosten 15) | 3 924 | 22,1 |
| 54 | | Bruttoarbeitskosten je Vollzeiteinheit einschließlich Auszubildende | 17 539 | 98,9 |
| 55 | | Bruttoarbeitskosten je geleistete Stunde der Beschäftigten (ohne Auszubildende) | 8,90 | |
| | | Nettoarbeitskosten je geleistete Stunde der Beschäftigten (einschl. Auszubildende) | 8,76 | |

1) Harmonisierter Schlüssel der statistischen Ämter der Europäischen Union nach Verordnung (EG) 1737/2005.- 2) Laufend gezahltes für nicht gearbeitete Tage, Sachleistungen).- 3) Zahlungen, die im Allgemeinen nicht laufend mit jeder Lohn- und Gehaltszahlung 5) Naturalleistungen, Firmenwagen, Personalrabatte, Job-Tickets und Zinssparnisse.- 6) Zahlungen der Arbeitgeber an Versicherungs zur Winterbeschäftigungs-Umlage nach Winterbeschäftigungs-Verordnung.- 8) Sozialleistungen der Arbeitgeber direkt an ihre Arbeit nach Aufwendungsausgleichsgesetz.- 10) Anwerbekosten, vom Arbeitgeber gestellte Berufskleidung.- 11) Ausgleichsabgabe nach "indirekten Kosten" der Internationalen Arbeitsorganisation (ILO).- 13) Gesetzliche Arbeitgeberbeiträge zur Sozialversicherung, Arbeitgeber für Auszubildende, Steuern auf die Lohnsumme oder die Beschäftigtenzahl.- 14) Arbeitskosten insg. abzüglich Entgelt für Lohn- und Gehaltsfortzahlung, unterstellte Sozialbeiträge zur Alters- und Gesundheitsvorsorge von Beamten, Steuern auf die

| Arbeitskosten je Vollzeiteinheit in Unternehmen mit ... Arbeitnehmern | | | | | | | | | | | | Lfd. Nr. |
|---|-------|----------|-------|-----------|-------|-----------|-------|---------------|-------|-------------|-------|-------------|
| davon mit ... bis ... Arbeitnehmern | | | | | | | | | | 50 und mehr | | |
| 10 - 49 | | 50 - 249 | | 250 - 499 | | 500 - 999 | | 1000 und mehr | | | | |
| EUR | % | EUR | % | EUR | % | EUR | % | EUR | % | EUR | % | |
| (18 341) | 100,0 | 18 692 | 100,0 | 15 923 | 100,0 | 17 839 | 100,0 | 18 233 | 100,0 | 17 680 | 100,0 | 1 |
| (18 187) | 99,2 | 18 465 | 98,8 | 15 855 | 99,6 | 17 794 | 99,7 | 18 217 | 99,9 | 17 579 | 99,4 | 2 |
| / | / | / | / | / | / | / | / | / | / | / | / | 3 |
| (18 282) | 99,7 | 18 606 | 99,5 | 15 845 | 99,5 | 17 730 | 99,4 | 18 140 | 99,5 | 17 587 | 99,5 | 4 |
| (14 690) | 80,1 | 14 949 | 80,0 | 12 715 | 79,9 | 14 152 | 79,3 | 14 176 | 77,7 | 14 039 | 79,4 | 5 |
| (14 644) | 79,8 | 14 855 | 79,5 | 12 672 | 79,6 | 14 044 | 78,7 | 14 131 | 77,5 | 13 960 | 79,0 | 6 |
| (12 797) | 69,8 | 12 914 | 69,1 | 11 000 | 69,1 | 12 143 | 68,1 | 11 866 | 65,1 | 12 051 | 68,2 | 7 |
| / | / | / | / | / | / | / | / | (343) | / | / | / | 8 |
| - | - | / | / | / | / | / | / | / | / | / | / | 9 |
| / | / | / | / | / | / | / | / | (14) | / | (7) | (0,0) | 10 |
| / | (9,2) | 1 676 | 9,0 | 1 522 | 9,6 | 1 603 | 9,0 | 1 826 | 10,0 | 1 637 | 9,3 | 11 |
| / | (6,3) | 1 184 | 6,3 | 1 049 | 6,6 | 1 173 | 6,6 | 1 373 | 7,5 | 1 175 | 6,6 | 12 |
| (496) | 2,7 | 485 | 2,6 | 420 | 2,6 | 423 | 2,4 | (445) | 2,4 | 444 | 2,5 | 13 |
| / | / | / | / | / | / | (7) | (0,0) | / | / | / | / | 14 |
| / | / | / | / | / | / | / | / | / | / | / | / | 15 |
| 99 | 0,5 | 57 | 0,3 | 38 | 0,2 | 64 | 0,4 | 81 | 0,4 | 58 | 0,3 | 16 |
| / | / | / | / | / | / | / | / | / | / | / | / | 17 |
| 3 592 | 19,6 | 3 658 | 19,6 | 3 130 | 19,7 | 3 578 | 20,1 | (3 963) | 21,7 | 3 548 | 20,1 | 18 |
| 3 113 | 17,0 | 3 161 | 16,9 | 2 747 | 17,3 | 3 015 | 16,9 | 3 049 | 16,7 | 2 997 | 17,0 | 19 |
| 3 059 | 16,7 | 3 119 | 16,7 | 2 739 | 17,2 | 2 985 | 16,7 | 3 031 | 16,6 | 2 971 | 16,8 | 20 |
| 1 437 | 7,8 | 1 473 | 7,9 | 1 312 | 8,2 | 1 403 | 7,9 | 1 455 | 8,0 | 1 409 | 8,0 | 21 |
| - | - | - | - | / | / | / | / | / | / | / | / | 22 |
| (203) | 1,1 | 211 | 1,1 | 190 | 1,2 | 210 | 1,2 | 222 | 1,2 | 207 | 1,2 | 23 |
| 1 121 | 6,1 | 1 158 | 6,2 | 1 007 | 6,3 | 1 109 | 6,2 | 1 111 | 6,1 | 1 099 | 6,2 | 24 |
| (284) | (1,5) | 263 | 1,4 | 218 | 1,4 | 249 | 1,4 | 229 | 1,3 | 243 | 1,4 | 25 |
| (14) | 0,1 | 14 | 0,1 | 12 | 0,1 | 14 | 0,1 | 14 | 0,1 | 14 | 0,1 | 26 |
| / | / | / | / | / | / | / | / | / | / | / | / | 27 |
| / | / | / | / | / | / | / | / | / | / | / | / | 28 |
| / | / | / | / | / | / | / | / | / | / | / | / | 29 |
| / | / | / | / | - | - | / | - | - | - | / | / | 30 |
| / | / | / | / | / | / | / | - | - | - | / | / | 31 |
| / | / | / | / | / | / | / | (0,0) | (1) | / | / | / | 32 |
| - | - | - | - | - | - | - | - | / | / | (2) | (0,0) | 33 |
| / | / | / | / | - | - | / | / | / | / | / | / | 34 |
| / | (2,6) | / | (2,5) | (374) | (2,3) | 535 | 3,0 | / | (4,9) | (530) | 3,0 | 35 |
| / | (2,5) | / | (2,4) | (363) | (2,3) | 505 | 2,8 | 631 | 3,5 | 474 | 2,7 | 36 |
| / | (2,4) | / | (2,3) | (343) | (2,2) | 484 | 2,7 | 608 | 3,3 | 453 | 2,6 | 37 |
| (21) | (0,1) | (20) | (0,1) | (20) | (0,1) | (21) | (0,1) | 23 | 0,1 | 21 | 0,1 | 38 |
| / | / | / | / | / | / | / | / | / | / | / | / | 39 |
| / | / | / | / | / | / | / | / | / | / | / | / | 40 |
| / | / | / | / | / | / | / | / | / | / | / | / | 41 |
| - | - | / | / | / | / | / | / | / | / | / | / | 42 |
| / | / | / | / | / | / | / | - | / | / | / | / | 43 |
| / | / | / | / | / | / | / | / | / | / | / | / | 44 |
| / | / | / | / | / | / | / | / | / | / | / | / | 45 |
| / | / | / | / | / | / | / | / | / | / | (40) | (0,2) | 46 |
| / | / | / | / | 28 | 0,2 | 28 | 0,2 | 24 | 0,1 | 28 | 0,2 | 47 |
| / | / | / | / | / | / | / | / | / | / | (17) | (0,1) | 48 |
| 3 650 | 19,9 | 3 743 | 20,0 | 3 208 | 20,1 | 3 688 | 20,7 | (4 057) | 22,3 | 3 640 | 20,6 | 49 |
| 3 539 | 19,3 | 3 633 | 19,4 | 3 139 | 19,7 | 3 545 | 19,9 | 3 698 | 20,3 | 3 494 | 19,8 | 50 |
| (5 544) | 30,2 | 5 778 | 30,9 | 4 923 | 30,9 | 5 696 | 31,9 | 6 367 | 34,9 | 5 628 | 31,8 | 51 |
| (4 024) | 21,9 | 4 090 | 21,9 | 3 550 | 22,3 | 3 941 | 22,1 | 4 130 | 22,7 | 3 917 | 22,2 | 52 |
| (18 173) | 99,1 | 18 482 | 98,9 | 15 814 | 99,3 | 17 557 | 98,4 | 18 155 | 99,6 | 17 491 | 98,9 | 53 |
| (9,26) | / | (9,40) | / | 8,13 | / | 8,46 | / | 10,14 | / | 8,87 | / | 54 |
| (9,10) | / | (9,18) | / | 8,03 | / | 8,32 | / | 10,09 | / | 8,73 | / | 55 |

Entgelt für die geleistete Arbeitszeit (Bruttolohn/Bruttogehalt abzüglich Sonderzahlungen, vermögenswirksame Leistungen, Vergütung geleistet werden.- 4) Unbare individuelle Leistungen, Aktienoptionsprogramme, Belegschaftsaktien, Belegschaftseinrichtungen.- träger oder Bildung von Rückstellungen, um ihren Arbeitnehmern Anspruch auf Sozialleistungen zu sichern.- 7) Arbeitgeberbeiträge nehmer, d. h. ohne Zwischenschaltung eines Versicherungsträgers und ohne Rückstellungen zu bilden.- 9) Beiträge zum U2-Verfahren Schwerbehindertenrecht (Teil 2 SGB IX).- 12) Arbeitskosten insg. abzüglich Bruttolöhne und -gehälter (D.11). Entspricht den Lohn- und Gehaltsfortzahlung, unterstellte Sozialbeiträge zur Alters- und Gesundheitsvorsorge von Beamten, Sozialbeiträge der die geleistete Arbeitszeit.- 15) Gesetzliche Arbeitgeberbeiträge zur Sozialversicherung, Vergütung gesetzlicher Feiertage, Lohnsumme oder die Beschäftigtenzahl.-

| Lfd.Nr. | Schlüssel 1) | Kostenart | 10 und mehr | |
|---------|--------------|--|-------------|-------|
| | | | EUR | % |
| | | | | |
| 1 | | Bruttoarbeitskosten insgesamt | 20 175 | 100,0 |
| 2 | D | Nettoarbeitskosten (Bruttoarbeitskosten abzüglich Lohnsubventionen) | 19 948 | 98,9 |
| 3 | D.5 | Lohnsubventionen (dem Arbeitgeber erstattete Lohn- und Gehaltszahlungen) | / | / |
| 4 | D.1 | Arbeitnehmerentgelt | 20 093 | 99,6 |
| 5 | D.11 | Bruttolöhne und -gehälter | 15 931 | 79,0 |
| 6 | D.111 | Bruttolöhne und -gehälter (ohne Auszubildende) | 15 812 | 78,4 |
| 7 | D.11111 | Entgelt für die geleistete Arbeitszeit 2) | 13 107 | 65,0 |
| 8 | D.11112 | Sonderzahlungen insgesamt 3) | (427) | (2,1) |
| 9 | | dar.: von persönlichen Leistungen und vom Unternehmenserfolg abhängig | (87) | (0,4) |
| 10 | D.1112 | Leistungen zur Vermögensbildung der Arbeitnehmer | (15) | (0,1) |
| 11 | D.1113 | Vergütung für nicht gearbeitete Tage | 2 141 | 10,6 |
| 12 | | Urlaubsvergütung | 1 535 | 7,6 |
| 13 | | Vergütung gesetzlicher Feiertage | 551 | 2,7 |
| 14 | | Vergütung sonstiger betrieblicher oder tariflicher arbeitsfreier Tage | (55) | (0,3) |
| 15 | D.1114 | Sachleistungen 4) | (122) | (0,6) |
| 16 | | dar.: unbare individuelle Leistungen 5) | 120 | 0,6 |
| 17 | D.112 | Bruttolöhne und -gehälter der Auszubildenden | (119) | (0,6) |
| 18 | D.12 | Sozialbeiträge der Arbeitgeber | 4 162 | 20,6 |
| 19 | D.121 | Tatsächliche Sozialbeiträge der Arbeitgeber (ohne Auszubildende) 6) | 3 468 | 17,2 |
| 20 | D.1211 | Gesetzliche Arbeitgeberbeiträge zur Sozialversicherung | 3 349 | 16,6 |
| 21 | | Rentenversicherungsbeiträge | 1 624 | 8,0 |
| 22 | | dar.: Aufstockungsbeiträge zur Rentenversicherung im Rahmen der Altersteilzeit | (11) | (0,1) |
| 23 | | Arbeitslosenversicherungsbeiträge | 235 | 1,2 |
| 24 | | Kranken- und Pflegeversicherungsbeiträge | 1 260 | 6,2 |
| 25 | | Beiträge zur Berufsgenossenschaft | 203 | 1,0 |
| 26 | | Umlage für das Insolvenzgeld | 15 | 0,1 |
| 27 | | Sonstige gesetzliche Aufwendungen 7) | / | / |
| 28 | D.1212 | Aufwendungen für die betriebliche Altersversorgung ohne Entgeltumwandlung | / | / |
| 29 | | Aufwendungen für betriebliche Ruhegeldzusagen | / | / |
| 30 | | Zuwendungen an Pensionskassen | / | / |
| 31 | | Zuwendungen an Unterstützungskassen | / | / |
| 32 | | Beiträge zur Direktversicherung | / | / |
| 33 | | Beiträge an Pensionsfonds | 6 | 0,0 |
| 34 | | Beiträge an den Pensions-Sicherungs-Verein VVaG | / | / |
| 35 | D.122 | Unterstellte Sozialbeiträge der Arbeitgeber (ohne Auszubildende) 8) | 665 | 3,3 |
| 36 | D.1221 | Lohn- und Gehaltsfortzahlung | 589 | 2,9 |
| 37 | | Lohn- und Gehaltsfortzahlung im Krankheitsfall | 565 | 2,8 |
| 38 | | Arbeitgeberzuschüsse zum Mutterschaftsgeld 9) | 24 | 0,1 |
| 39 | D.1222 | Unterstellte Sozialbeiträge zur Alters- und Gesundheitsvorsorge von Beamten | - | - |
| 40 | D.1223 | Zahlungen an aus dem Unternehmen ausscheidende Arbeitnehmer | 75 | 0,4 |
| 41 | | Entlassungsentschädigungen | (53) | (0,3) |
| 42 | | Aufstockungsbeiträge zu Lohn und Gehalt im Rahmen der Altersteilzeit | (22) | (0,1) |
| 43 | D.1224 | Sonstige freiwillige Sozialleistungen der Arbeitgeber | / | / |
| 44 | D.123 | Sozialbeiträge der Arbeitgeber für Auszubildende | (29) | (0,1) |
| 45 | D.2 | Kosten für die berufliche Aus- und Weiterbildung | / | / |
| 46 | D.3 | Sonstige Aufwendungen 10) | (30) | (0,1) |
| 47 | D.4 | Steuern auf die Lohnsumme oder Beschäftigtenzahl 11) | 38 | 0,2 |
| 48 | | Nachrichtlich: | | |
| 49 | | Entgeltumwandlung der Arbeitnehmer für betriebliche Altersversorgung | (39) | (0,2) |
| 50 | | Lohnnebenkosten 12) | 4 244 | 21,0 |
| 51 | | dar.: gesetzliche Lohnnebenkosten 13) | 4 005 | 19,9 |
| 52 | | Personalnebenkosten insgesamt 14) | 7 068 | 35,0 |
| 53 | | dar.: gesetzliche Personalnebenkosten 15) | 4 527 | 22,4 |
| 54 | | Bruttoarbeitskosten je Vollzeiteinheit einschließlich Auszubildende | 19 830 | 98,3 |
| 55 | | Bruttoarbeitskosten je geleistete Stunde der Beschäftigten (ohne Auszubildende) | 11,98 | |
| | | Nettoarbeitskosten je geleistete Stunde der Beschäftigten (einschl. Auszubildende) | 11,64 | |

1) Harmonisierter Schlüssel der statistischen Ämter der Europäischen Union nach Verordnung (EG) 1737/2005.- 2) Laufend gezahltes für nicht gearbeitete Tage, Sachleistungen).- 3) Zahlungen, die im Allgemeinen nicht laufend mit jeder Lohn- und Gehaltszahlung 5) Naturalleistungen, Firmenwagen, Personalrabatte, Job-Tickets und Zinssparnisse.- 6) Zahlungen der Arbeitgeber an Versicherungs zur Winterbeschäftigungs-Umlage nach Winterbeschäftigungs-Verordnung.- 8) Sozialleistungen der Arbeitgeber direkt an ihre Arbeit nach Aufwendungsausgleichsgesetz.- 10) Anwerbekosten, vom Arbeitgeber gestellte Berufskleidung.- 11) Ausgleichsabgabe nach "indirekten Kosten" der Internationalen Arbeitsorganisation (ILO).- 13) Gesetzliche Arbeitgeberbeiträge zur Sozialversicherung, Arbeitgeber für Auszubildende, Steuern auf die Lohnsumme oder die Beschäftigtenzahl.- 14) Arbeitskosten insg. abzüglich Entgelt für Lohn- und Gehaltsfortzahlung, unterstellte Sozialbeiträge zur Alters- und Gesundheitsvorsorge von Beamten, Steuern auf die

| Arbeitskosten je Vollzeiteinheit in Unternehmen mit ... Arbeitnehmern | | | | | | | | | | | | Lfd. Nr. |
|---|-------|----------|-------|-----------|-------|-----------|-------|---------------|-------|-------------|-------|-------------|
| davon mit ... bis ... Arbeitnehmern | | | | | | | | | | 50 und mehr | | |
| 10 - 49 | | 50 - 249 | | 250 - 499 | | 500 - 999 | | 1000 und mehr | | | | |
| EUR | % | EUR | % | EUR | % | EUR | % | EUR | % | EUR | % | |
| 21 874 | 100,0 | 19 953 | 100,0 | 17 188 | 100,0 | (19 660) | 100,0 | 20 936 | 100,0 | 19 758 | 100,0 | 1 |
| 21 713 | 99,3 | 19 600 | 98,2 | 16 569 | 96,4 | (19 633) | 99,9 | 20 904 | 99,8 | 19 515 | 98,8 | 2 |
| / | / | / | / | / | / | / | / | 32 | 0,2 | / | / | 3 |
| 21 816 | 99,7 | 19 853 | 99,5 | 17 106 | 99,5 | (19 568) | 99,5 | 20 863 | 99,7 | 19 671 | 99,6 | 4 |
| 17 396 | 79,5 | 15 827 | 79,3 | 13 525 | 78,7 | (15 561) | 79,2 | 16 354 | 78,1 | 15 572 | 78,8 | 5 |
| 17 291 | 79,0 | 15 719 | 78,8 | 13 398 | 77,9 | (15 425) | 78,5 | 16 224 | 77,5 | 15 449 | 78,2 | 6 |
| 14 683 | 67,1 | 13 258 | 66,4 | 11 305 | 65,8 | 12 801 | 65,1 | 12 780 | 61,0 | 12 720 | 64,4 | 7 |
| / | / | / | / | / | / | / | / | 859 | 4,1 | (483) | (2,4) | 8 |
| / | / | / | / | / | / | / | / | 181 | 0,9 | (97) | (0,5) | 9 |
| / | / | / | / | / | / | / | / | 21 | 0,1 | (14) | (0,1) | 10 |
| 2 282 | 10,4 | 2 063 | 10,3 | 1 854 | 10,8 | (1 944) | 9,9 | 2 380 | 11,4 | 2 107 | 10,7 | 11 |
| 1 639 | 7,5 | 1 479 | 7,4 | 1 332 | 7,8 | (1 406) | 7,1 | 1 698 | 8,1 | 1 510 | 7,6 | 12 |
| 623 | 2,8 | 556 | 2,8 | 473 | 2,8 | 525 | 2,7 | 542 | 2,6 | 533 | 2,7 | 13 |
| / | / | / | / | / | / | / | / | 140 | 0,7 | (63) | (0,3) | 14 |
| / | / | / | / | / | / | / | / | 184 | 0,9 | (126) | (0,6) | 15 |
| 106 | 0,5 | 100 | 0,5 | 76 | 0,4 | 110 | 0,6 | 184 | 0,9 | 123 | 0,6 | 16 |
| / | / | / | / | / | / | / | / | 130 | 0,6 | (122) | (0,6) | 17 |
| 4 420 | 20,2 | 4 027 | 20,2 | 3 581 | 20,8 | (4 007) | 20,4 | 4 509 | 21,5 | 4 099 | 20,7 | 18 |
| 3 784 | 17,3 | 3 425 | 17,2 | 2 979 | 17,3 | (3 469) | 17,6 | 3 523 | 16,8 | 3 390 | 17,2 | 19 |
| 3 521 | 16,1 | 3 343 | 16,8 | 2 961 | 17,2 | 3 299 | 16,8 | 3 450 | 16,5 | 3 307 | 16,7 | 20 |
| 1 721 | 7,9 | 1 609 | 8,1 | 1 421 | 8,3 | 1 606 | 8,2 | 1 679 | 8,0 | 1 600 | 8,1 | 21 |
| / | / | / | / | / | / | / | / | 32 | 0,2 | (13) | (0,1) | 22 |
| 263 | 1,2 | 235 | 1,2 | 203 | 1,2 | (216) | 1,1 | 241 | 1,2 | 228 | 1,2 | 23 |
| 1 317 | 6,0 | 1 264 | 6,3 | 1 131 | 6,6 | 1 237 | 6,3 | 1 290 | 6,2 | 1 246 | 6,3 | 24 |
| (157) | (0,7) | 212 | 1,1 | (193) | 1,1 | (224) | 1,1 | 224 | 1,1 | 214 | 1,1 | 25 |
| 17 | 0,1 | 15 | 0,1 | 13 | 0,1 | (15) | 0,1 | 16 | 0,1 | 15 | 0,1 | 26 |
| / | / | / | / | - | - | - | - | - | - | / | / | 27 |
| / | / | / | / | / | / | / | / | 73 | 0,4 | / | / | 28 |
| / | / | / | / | / | / | / | / | 34 | 0,2 | / | / | 29 |
| / | / | / | / | / | / | / | / | 9 | 0,0 | / | / | 30 |
| / | / | / | / | / | / | / | / | - | - | / | / | 31 |
| - | - | - | - | / | / | / | / | 4 | 0,0 | (18) | (0,1) | 32 |
| / | / | / | / | - | - | - | - | 23 | 0,1 | 7 | 0,0 | 33 |
| (610) | (2,8) | 576 | 2,9 | 571 | (3,3) | (505) | (2,6) | 3 | 0,0 | / | / | 34 |
| (603) | (2,8) | 536 | 2,7 | 538 | (3,1) | (463) | 2,4 | 953 | 4,5 | 679 | 3,4 | 35 |
| (574) | (2,6) | 513 | 2,6 | (520) | (3,0) | (439) | 2,2 | 738 | 3,5 | 586 | 3,0 | 36 |
| 29 | 0,1 | 23 | 0,1 | (18) | 0,1 | (23) | 0,1 | 711 | 3,4 | 563 | 2,8 | 37 |
| - | - | - | - | - | - | - | - | 26 | 0,1 | 23 | 0,1 | 38 |
| / | / | / | / | - | - | - | - | - | - | - | - | 39 |
| / | / | / | / | / | / | / | / | 213 | 1,0 | 92 | 0,5 | 40 |
| / | / | / | / | / | / | / | / | 138 | 0,7 | (65) | (0,3) | 41 |
| / | / | / | / | / | / | / | / | 76 | 0,4 | (27) | (0,1) | 42 |
| - | - | / | / | - | - | / | / | 2 | 0,0 | / | / | 43 |
| / | / | / | / | / | / | / | / | 33 | 0,2 | (30) | (0,2) | 44 |
| / | / | / | / | / | / | / | / | (5) | (0,0) | / | / | 45 |
| / | / | / | / | / | / | / | / | 23 | 0,1 | (30) | (0,2) | 46 |
| / | / | 42 | 0,2 | 41 | 0,2 | 40 | (0,2) | 44 | 0,2 | 42 | 0,2 | 47 |
| / | / | / | / | / | / | / | / | 26 | 0,1 | (35) | (0,2) | 48 |
| 4 479 | 20,5 | 4 126 | 20,7 | 3 663 | 21,3 | (4 099) | 20,8 | 4 582 | 21,9 | 4 186 | 21,2 | 49 |
| 4 169 | 19,1 | 3 947 | 19,8 | 3 572 | 20,8 | 3 834 | 19,5 | 4 265 | 20,4 | 3 965 | 20,1 | 50 |
| 7 191 | 32,9 | 6 694 | 33,6 | 5 883 | 34,2 | (6 858) | 34,9 | 8 156 | 39,0 | 7 038 | 35,6 | 51 |
| 4 766 | 21,8 | 4 478 | 22,4 | 4 013 | 23,3 | 4 326 | 22,0 | 4 773 | 22,8 | 4 468 | 22,6 | 52 |
| 21 568 | 98,6 | 19 634 | 98,4 | 16 832 | 97,9 | (19 263) | 98,0 | 20 574 | 98,3 | 19 405 | 98,2 | 53 |
| 12,94 | | 11,66 | | 10,43 | | (11,57) | | 12,61 | | 11,74 | | 54 |
| 12,66 | | 11,27 | | 9,84 | | (11,33) | | 12,38 | | 11,39 | | 55 |

Entgelt für die geleistete Arbeitszeit (Bruttolohn/Bruttogehalt abzüglich Sonderzahlungen, vermögenswirksame Leistungen, Vergütung geleistet werden.- 4) Unbare individuelle Leistungen, Aktienoptionsprogramme, Belegschaftsaktien, Belegschaftseinrichtungen.- träger oder Bildung von Rückstellungen, um ihren Arbeitnehmern Anspruch auf Sozialleistungen zu sichern.- 7) Arbeitgeberbeiträge nehmer, d. h. ohne Zwischenschaltung eines Versicherungsträgers und ohne Rückstellungen zu bilden.- 9) Beiträge zum U2-Verfahren Schwerbehindertenrecht (Teil 2 SGB IX).- 12) Arbeitskosten insg. abzüglich Bruttolöhne und -gehälter (D.11). Entspricht den Lohn- und Gehaltsfortzahlung, unterstellte Sozialbeiträge zur Alters- und Gesundheitsvorsorge von Beamten, Sozialbeiträge der die geleistete Arbeitszeit.- 15) Gesetzliche Arbeitgeberbeiträge zur Sozialversicherung, Vergütung gesetzlicher Feiertage, Lohnsumme oder die Beschäftigtenzahl.-

| Lfd.Nr. | Schlüssel 1) | Kostenart | 10 und mehr | |
|---------|--------------|--|-------------|-------|
| | | | EUR | % |
| 1 | | Bruttoarbeitskosten insgesamt | 27 051 | 100,0 |
| 2 | D | Nettoarbeitskosten (Bruttoarbeitskosten abzüglich Lohnsubventionen) | 26 983 | 99,7 |
| 3 | D.5 | Lohnsubventionen (dem Arbeitgeber erstattete Lohn- und Gehaltszahlungen) | / | / |
| 4 | D.1 | Arbeitnehmerentgelt | 26 878 | 99,4 |
| 5 | D.11 | Bruttolöhne und -gehälter | 21 055 | 77,8 |
| 6 | D.111 | Bruttolöhne und -gehälter (ohne Auszubildende) | 20 922 | 77,3 |
| 7 | D.11111 | Entgelt für die geleistete Arbeitszeit 2) | 16 683 | 61,7 |
| 8 | D.11112 | Sonderzahlungen insgesamt 3) | (1 318) | 4,9 |
| 9 | | dar.: von persönlichen Leistungen und vom Unternehmenserfolg abhängig | (342) | (1,3) |
| 10 | D.1112 | Leistungen zur Vermögensbildung der Arbeitnehmer | (68) | (0,3) |
| 11 | D.1113 | Vergütung für nicht gearbeitete Tage | 2 734 | 10,1 |
| 12 | | Urlaubsvergütung | 2 001 | 7,4 |
| 13 | | Vergütung gesetzlicher Feiertage | 704 | 2,6 |
| 14 | | Vergütung sonstiger betrieblicher oder tariflicher arbeitsfreier Tage | / | / |
| 15 | D.1114 | Sachleistungen 4) | (119) | (0,4) |
| 16 | | dar.: unbare individuelle Leistungen 5) | 108 | 0,4 |
| 17 | D.112 | Bruttolöhne und -gehälter der Auszubildenden | (132) | (0,5) |
| 18 | D.12 | Sozialbeiträge der Arbeitgeber | 5 823 | 21,5 |
| 19 | D.121 | Tatsächliche Sozialbeiträge der Arbeitgeber (ohne Auszubildende) 6) | 4 387 | 16,2 |
| 20 | D.1211 | Gesetzliche Arbeitgeberbeiträge zur Sozialversicherung | 4 189 | 15,5 |
| 21 | | Rentenversicherungsbeiträge | 2 130 | 7,9 |
| 22 | | dar.: Aufstockungsbeiträge zur Rentenversicherung im Rahmen der Altersteilzeit | (34) | (0,1) |
| 23 | | Arbeitslosenversicherungsbeiträge | 339 | 1,3 |
| 24 | | Kranken- und Pflegeversicherungsbeiträge | 1 577 | 5,8 |
| 25 | | Beiträge zur Berufsgenossenschaft | 123 | 0,5 |
| 26 | | Umlage für das Insolvenzgeld | 20 | 0,1 |
| 27 | | Sonstige gesetzliche Aufwendungen 7) | - | - |
| 28 | D.1212 | Aufwendungen für die betriebliche Altersversorgung ohne Entgeltumwandlung | / | / |
| 29 | | Aufwendungen für betriebliche Ruhegeldzusagen | / | / |
| 30 | | Zuwendungen an Pensionskassen | / | / |
| 31 | | Zuwendungen an Unterstützungskassen | / | / |
| 32 | | Beiträge zur Direktversicherung | / | / |
| 33 | | Beiträge an Pensionsfonds | / | / |
| 34 | | Beiträge an den Pensions-Sicherungs-Verein VVaG | / | / |
| 35 | D.122 | Unterstellte Sozialbeiträge der Arbeitgeber (ohne Auszubildende) 8) | 1 403 | 5,2 |
| 36 | D.1221 | Lohn- und Gehaltsfortzahlung | 917 | 3,4 |
| 37 | | Lohn- und Gehaltsfortzahlung im Krankheitsfall | 883 | 3,3 |
| 38 | | Arbeitgeberzuschüsse zum Mutterschaftsgeld 9) | 34 | 0,1 |
| 39 | D.1222 | Unterstellte Sozialbeiträge zur Alters- und Gesundheitsvorsorge von Beamten | - | - |
| 40 | D.1223 | Zahlungen an aus dem Unternehmen ausscheidende Arbeitnehmer | (484) | (1,8) |
| 41 | | Entlassungsentschädigungen | (413) | (1,5) |
| 42 | | Aufstockungsbeiträge zu Lohn und Gehalt im Rahmen der Altersteilzeit | (71) | (0,3) |
| 43 | D.1224 | Sonstige freiwillige Sozialleistungen der Arbeitgeber | / | / |
| 44 | D.123 | Sozialbeiträge der Arbeitgeber für Auszubildende | (33) | (0,1) |
| 45 | D.2 | Kosten für die berufliche Aus- und Weiterbildung | / | / |
| 46 | D.3 | Sonstige Aufwendungen 10) | / | / |
| 47 | D.4 | Steuern auf die Lohnsumme oder Beschäftigtenzahl 11) | 57 | 0,2 |
| 48 | | Nachrichtlich: | | |
| 49 | | Entgeltumwandlung der Arbeitnehmer für betriebliche Altersversorgung | / | / |
| 50 | | Lohnnebenkosten 12) | 5 996 | 22,2 |
| 51 | | dar.: gesetzliche Lohnnebenkosten 13) | 5 196 | 19,2 |
| 52 | | Personalnebenkosten insgesamt 14) | 10 368 | 38,3 |
| 53 | | dar.: gesetzliche Personalnebenkosten 15) | 5 867 | 21,7 |
| 54 | | Bruttoarbeitskosten je Vollzeiteinheit einschließlich Auszubildende | 26 603 | 98,3 |
| 55 | | Bruttoarbeitskosten je geleistete Stunde der Beschäftigten (ohne Auszubildende) | 16,27 | |
| | | Nettoarbeitskosten je geleistete Stunde der Beschäftigten (einschl. Auszubildende) | 15,95 | |

1) Harmonisierter Schlüssel der statistischen Ämter der Europäischen Union nach Verordnung (EG) 1737/2005.- 2) Laufend gezahltes für nicht gearbeitete Tage, Sachleistungen).- 3) Zahlungen, die im Allgemeinen nicht laufend mit jeder Lohn- und Gehaltszahlung 5) Naturalleistungen, Firmenwagen, Personalrabatte, Job-Tickets und Zinssparnisse.- 6) Zahlungen der Arbeitgeber an Versicherungs zur Winterbeschäftigungs-Umlage nach Winterbeschäftigungs-Verordnung.- 8) Sozialleistungen der Arbeitgeber direkt an ihre Arbeit nach Aufwendungsausgleichsgesetz.- 10) Anwerbekosten, vom Arbeitgeber gestellte Berufskleidung.- 11) Ausgleichsabgabe nach "indirekten Kosten" der Internationalen Arbeitsorganisation (ILO).- 13) Gesetzliche Arbeitgeberbeiträge zur Sozialversicherung, Arbeitgeber für Auszubildende, Steuern auf die Lohnsumme oder die Beschäftigtenzahl.- 14) Arbeitskosten insg. abzüglich Entgelt für Lohn- und Gehaltsfortzahlung, unterstellte Sozialbeiträge zur Alters- und Gesundheitsvorsorge von Beamten, Steuern auf die

Wirtschaftszweigen und Unternehmensgrößenklassen

Länder

für Unternehmen und Privatpersonen a.n.g.

| Arbeitskosten je Vollzeiteinheit in Unternehmen mit ... Arbeitnehmern | | | | | | | | | | | | Lfd. Nr. |
|---|-------|----------|-------|-----------|-------|-----------|-------|---------------|-------|-------------|-------|-------------|
| davon mit ... bis ... Arbeitnehmern | | | | | | | | | | 50 und mehr | | |
| 10 - 49 | | 50 - 249 | | 250 - 499 | | 500 - 999 | | 1000 und mehr | | | | |
| EUR | % | EUR | % | EUR | % | EUR | % | EUR | % | EUR | % | |
| (28 082) | 100,0 | (27 499) | 100,0 | (24 702) | 100,0 | 25 967 | 100,0 | 28 660 | 100,0 | 26 960 | 100,0 | 1 |
| (27 580) | 98,2 | (27 429) | 99,7 | (24 640) | 99,8 | 25 957 | 100,0 | 28 654 | 100,0 | 26 930 | 99,9 | 2 |
| / | / | / | / | / | / | (10) | (0,0) | 7 | (0,0) | / | / | 3 |
| (27 944) | 99,5 | (27 223) | 99,0 | (24 541) | 99,3 | 25 783 | 99,3 | 28 542 | 99,6 | 26 784 | 99,3 | 4 |
| (22 705) | 80,9 | (21 595) | 78,5 | (19 475) | 78,8 | 20 463 | 78,8 | 21 636 | 75,5 | 20 910 | 77,6 | 5 |
| (22 400) | 79,8 | (21 466) | 78,1 | (19 363) | 78,4 | 20 386 | 78,5 | 21 489 | 75,0 | 20 792 | 77,1 | 6 |
| (18 806) | 67,0 | 16 943 | 61,6 | 15 713 | 63,6 | 16 189 | 62,3 | 16 905 | 59,0 | 16 497 | 61,2 | 7 |
| / | / | / | (5,6) | / | (4,8) | (1 514) | (5,8) | / | (4,6) | (1 394) | 5,2 | 8 |
| / | / | / | / | / | / | (309) | / | 375 | (1,3) | (357) | (1,3) | 9 |
| / | / | / | / | / | / | / | / | 122 | 0,4 | (63) | (0,2) | 10 |
| (2 866) | 10,2 | (2 774) | 10,1 | (2 388) | 9,7 | 2 598 | 10,0 | 2 971 | 10,4 | 2 722 | 10,1 | 11 |
| (2 053) | 7,3 | (1 961) | 7,1 | (1 734) | 7,0 | 1 917 | 7,4 | 2 221 | 7,7 | 1 997 | 7,4 | 12 |
| (802) | 2,9 | 734 | 2,7 | 640 | 2,6 | 676 | 2,6 | 720 | 2,5 | 696 | 2,6 | 13 |
| / | / | / | / | / | / | / | / | 31 | (0,1) | / | / | 14 |
| / | / | / | / | / | / | / | / | 171 | (0,6) | (117) | (0,4) | 15 |
| 146 | 0,5 | 140 | 0,5 | 58 | 0,2 | 65 | 0,2 | 143 | 0,5 | 105 | 0,4 | 16 |
| / | / | / | / | / | / | (77) | (0,3) | (147) | 0,5 | (117) | (0,4) | 17 |
| (5 240) | 18,7 | (5 628) | 20,5 | (5 065) | 20,5 | 5 320 | 20,5 | 6 906 | 24,1 | 5 875 | 21,8 | 18 |
| (4 429) | 15,8 | (4 478) | 16,3 | (4 182) | 16,9 | 4 169 | 16,1 | 4 615 | 16,1 | 4 384 | 16,3 | 19 |
| (4 232) | 15,1 | (4 273) | 15,5 | (3 867) | 15,7 | 4 041 | 15,6 | 4 421 | 15,4 | 4 185 | 15,5 | 20 |
| (2 165) | 7,7 | (2 173) | 7,9 | (1 941) | 7,9 | 2 052 | 7,9 | 2 259 | 7,9 | 2 127 | 7,9 | 21 |
| / | / | / | / | / | / | / | / | 78 | (0,3) | (37) | (0,1) | 22 |
| (343) | 1,2 | (344) | 1,3 | (307) | 1,2 | 326 | 1,3 | 363 | 1,3 | 339 | 1,3 | 23 |
| (1 565) | 5,6 | (1 591) | 5,8 | (1 483) | 6,0 | 1 521 | 5,9 | 1 668 | 5,8 | 1 578 | 5,9 | 24 |
| / | (0,5) | / | / | (117) | (0,5) | 123 | 0,5 | 110 | 0,4 | 122 | 0,5 | 25 |
| (22) | 0,1 | (21) | 0,1 | (19) | 0,1 | 20 | 0,1 | 21 | 0,1 | 20 | 0,1 | 26 |
| / | / | / | / | / | / | / | / | / | / | / | / | 27 |
| / | / | / | / | / | / | / | / | / | / | / | / | 28 |
| / | / | / | / | / | / | / | / | / | / | / | / | 29 |
| / | / | / | / | / | / | / | / | 4 | (0,0) | / | / | 30 |
| / | / | / | / | / | / | (4) | (0,0) | - | - | / | / | 31 |
| / | / | / | / | / | (0,0) | / | / | 28 | (0,1) | / | / | 32 |
| / | / | / | / | / | - | - | - | 5 | (0,0) | 2 | (0,0) | 33 |
| / | / | / | / | / | / | / | / | / | / | / | / | 34 |
| / | (2,6) | / | / | (856) | (3,5) | 1 131 | 4,4 | 2 255 | 7,9 | 1 462 | 5,4 | 35 |
| / | (2,6) | (752) | (2,7) | / | (3,1) | 1 080 | 4,2 | 998 | 3,5 | 933 | 3,5 | 36 |
| / | (2,5) | (714) | (2,6) | / | (3,0) | 1 049 | 4,0 | 960 | 3,4 | 899 | 3,3 | 37 |
| (37) | (0,1) | (38) | 0,1 | (27) | 0,1 | 31 | 0,1 | / | (0,1) | (34) | 0,1 | 38 |
| / | / | / | / | / | / | / | / | - | - | - | - | 39 |
| / | / | / | / | / | (0,3) | / | / | 1 255 | (4,4) | (528) | (2,0) | 40 |
| / | / | / | / | / | (0,2) | (38) | (0,1) | 1 079 | (3,8) | (450) | (1,7) | 41 |
| / | / | / | / | / | / | / | / | 177 | 0,6 | (78) | (0,3) | 42 |
| / | / | / | / | / | / | (0) | (0,0) | 2 | (0,0) | (1) | (0,0) | 43 |
| / | / | / | / | / | / | (20) | (0,1) | (36) | 0,1 | (29) | (0,1) | 44 |
| / | / | / | / | / | / | / | / | 30 | (0,1) | / | / | 45 |
| / | / | / | / | / | / | (34) | (0,1) | 29 | (0,1) | / | / | 46 |
| / | / | 56 | (0,2) | 61 | (0,2) | 56 | 0,2 | 59 | 0,2 | 58 | 0,2 | 47 |
| / | / | / | / | / | / | 56 | 0,2 | / | / | / | / | 48 |
| (5 378) | 19,1 | (5 904) | 21,5 | (5 226) | 21,2 | 5 505 | 21,2 | 7 024 | 24,5 | 6 050 | 22,4 | 49 |
| (5 090) | 18,1 | (5 112) | 18,6 | (4 729) | 19,1 | 5 197 | 20,0 | 5 514 | 19,2 | 5 205 | 19,3 | 50 |
| (9 276) | 33,0 | (10 555) | 38,4 | (8 989) | 36,4 | 9 778 | 37,7 | 11 756 | 41,0 | 10 464 | 38,8 | 51 |
| (5 810) | 20,7 | (5 816) | 21,1 | (5 342) | 21,6 | 5 853 | 22,5 | 6 198 | 21,6 | 5 872 | 21,8 | 52 |
| (27 039) | 96,3 | (27 000) | 98,2 | (24 343) | 98,5 | 25 713 | 99,0 | 28 176 | 98,3 | 26 564 | 98,5 | 53 |
| (15,97) | / | (16,18) | / | (14,33) | / | 15,83 | / | 17,88 | / | 16,30 | / | 54 |
| (15,10) | / | (15,85) | / | (14,08) | / | 15,66 | / | 17,56 | / | 16,04 | / | 55 |

Entgelt für die geleistete Arbeitszeit (Bruttolohn/Bruttogehalt abzüglich Sonderzahlungen, vermögenswirksame Leistungen, Vergütung geleistet werden.- 4) Unbare individuelle Leistungen, Aktienoptionsprogramme, Belegschaftsaktien, Belegschaftseinrichtungen.- Träger oder Bildung von Rückstellungen, um ihren Arbeitnehmern Anspruch auf Sozialleistungen zu sichern.- 7) Arbeitgeberbeiträge nehmer, d. h. ohne Zwischenschaltung eines Versicherungsträgers und ohne Rückstellungen zu bilden.- 9) Beiträge zum U2-Verfahren Schwerbehindertenrecht (Teil 2 SGB IX).- 12) Arbeitskosten insg. abzüglich Bruttolöhne und -gehälter (D.11). Entspricht den Lohn- und Gehaltsfortzahlung, unterstellte Sozialbeiträge zur Alters- und Gesundheitsvorsorge von Beamten, Sozialbeiträge der die geleistete Arbeitszeit.- 15) Gesetzliche Arbeitgeberbeiträge zur Sozialversicherung, Vergütung gesetzlicher Feiertage, Lohnsumme oder die Beschäftigtenzahl.-

| Lfd.Nr. | Schlüssel 1) | Kostenart | 10 und mehr | |
|---------|--------------|--|-------------|-------|
| | | | EUR | % |
| | | | | |
| 1 | | Bruttoarbeitskosten insgesamt | 42 586 | 100,0 |
| 2 | D | Nettoarbeitskosten (Bruttoarbeitskosten abzüglich Lohnsubventionen) | 42 466 | 99,7 |
| 3 | D.5 | Lohnsubventionen (dem Arbeitgeber erstattete Lohn- und Gehaltszahlungen) | / | / |
| 4 | D.1 | Arbeitnehmerentgelt | 42 345 | 99,4 |
| 5 | D.11 | Bruttolöhne und -gehälter | 32 062 | 75,3 |
| 6 | D.111 | Bruttolöhne und -gehälter (ohne Auszubildende) | 31 692 | 74,4 |
| 7 | D.11111 | Entgelt für die geleistete Arbeitszeit 2) | 25 071 | 58,9 |
| 8 | D.11112 | Sonderzahlungen insgesamt 3) | 1 794 | 4,2 |
| 9 | | dar.: von persönlichen Leistungen und vom Unternehmenserfolg abhängig | (132) | (0,3) |
| 10 | D.1112 | Leistungen zur Vermögensbildung der Arbeitnehmer | 62 | 0,1 |
| 11 | D.1113 | Vergütung für nicht gearbeitete Tage | 4 625 | 10,9 |
| 12 | | Urlaubsvergütung | 3 412 | 8,0 |
| 13 | | Vergütung gesetzlicher Feiertage | 1 098 | 2,6 |
| 14 | | Vergütung sonstiger betrieblicher oder tariflicher arbeitsfreier Tage | 115 | 0,3 |
| 15 | D.1114 | Sachleistungen 4) | 140 | 0,3 |
| 16 | | dar.: unbare individuelle Leistungen 5) | 72 | 0,2 |
| 17 | D.112 | Bruttolöhne und -gehälter der Auszubildenden | 370 | 0,9 |
| 18 | D.12 | Sozialbeiträge der Arbeitgeber | 10 282 | 24,1 |
| 19 | D.121 | Tatsächliche Sozialbeiträge der Arbeitgeber (ohne Auszubildende) 6) | 5 726 | 13,4 |
| 20 | D.1211 | Gesetzliche Arbeitgeberbeiträge zur Sozialversicherung | 5 154 | 12,1 |
| 21 | | Rentenversicherungsbeiträge | 2 620 | 6,2 |
| 22 | | dar.: Aufstockungsbeiträge zur Rentenversicherung im Rahmen der Altersteilzeit | 96 | 0,2 |
| 23 | | Arbeitslosenversicherungsbeiträge | 416 | 1,0 |
| 24 | | Kranken- und Pflegeversicherungsbeiträge | 1 905 | 4,5 |
| 25 | | Beiträge zur Berufsgenossenschaft | 200 | 0,5 |
| 26 | | Umlage für das Insolvenzgeld | 12 | 0,0 |
| 27 | | Sonstige gesetzliche Aufwendungen 7) | / | / |
| 28 | D.1212 | Aufwendungen für die betriebliche Altersversorgung ohne Entgeltumwandlung | 572 | 1,3 |
| 29 | | Aufwendungen für betriebliche Ruhegeldzusagen | / | / |
| 30 | | Zuwendungen an Pensionskassen | 492 | 1,2 |
| 31 | | Zuwendungen an Unterstützungskassen | / | / |
| 32 | | Beiträge zur Direktversicherung | (27) | (0,1) |
| 33 | | Beiträge an Pensionsfonds | / | / |
| 34 | | Beiträge an den Pensions-Sicherungs-Verein VVaG | / | / |
| 35 | D.122 | Unterstellte Sozialbeiträge der Arbeitgeber (ohne Auszubildende) 8) | 4 441 | 10,4 |
| 36 | D.1221 | Lohn- und Gehaltsfortzahlung | 1 463 | 3,4 |
| 37 | | Lohn- und Gehaltsfortzahlung im Krankheitsfall | 1 427 | 3,4 |
| 38 | | Arbeitgeberzuschüsse zum Mutterschaftsgeld 9) | 36 | 0,1 |
| 39 | D.1222 | Unterstellte Sozialbeiträge zur Alters- und Gesundheitsvorsorge von Beamten | 2 115 | 5,0 |
| 40 | D.1223 | Zahlungen an aus dem Unternehmen ausscheidende Arbeitnehmer | 426 | 1,0 |
| 41 | | Entlassungsentschädigungen | (25) | (0,1) |
| 42 | | Aufstockungsbeiträge zu Lohn und Gehalt im Rahmen der Altersteilzeit | 402 | 0,9 |
| 43 | D.1224 | Sonstige freiwillige Sozialleistungen der Arbeitgeber | 436 | 1,0 |
| 44 | D.123 | Sozialbeiträge der Arbeitgeber für Auszubildende | 115 | 0,3 |
| 45 | D.2 | Kosten für die berufliche Aus- und Weiterbildung | 154 | 0,4 |
| 46 | D.3 | Sonstige Aufwendungen 10) | 74 | 0,2 |
| 47 | D.4 | Steuern auf die Lohnsumme oder Beschäftigtenzahl 11) | 13 | 0,0 |
| 48 | | Nachrichtlich: | | |
| 49 | | Entgeltumwandlung der Arbeitnehmer für betriebliche Altersversorgung | (72) | (0,2) |
| 50 | | Lohnnebenkosten 12) | 10 524 | 24,7 |
| 51 | | dar.: gesetzliche Lohnnebenkosten 13) | 8 860 | 20,8 |
| 52 | | Personalnebenkosten insgesamt 14) | 17 515 | 41,1 |
| 53 | | dar.: gesetzliche Personalnebenkosten 15) | 9 843 | 23,1 |
| 54 | | Bruttoarbeitskosten je Vollzeiteinheit einschließlich Auszubildende | 40 684 | 95,5 |
| 55 | | Bruttoarbeitskosten je geleistete Stunde der Beschäftigten (ohne Auszubildende) | 25,70 | |
| | | Nettoarbeitskosten je geleistete Stunde der Beschäftigten (einschl. Auszubildende) | 24,47 | |

1) Harmonisierter Schlüssel der statistischen Ämter der Europäischen Union nach Verordnung (EG) 1737/2005.- 2) Laufend gezahltes für nicht gearbeitete Tage, Sachleistungen).- 3) Zahlungen, die im Allgemeinen nicht laufend mit jeder Lohn- und Gehaltszahlung 5) Naturalleistungen, Firmenwagen, Personalrabatte, Job-Tickets und Zinssparnisse.- 6) Zahlungen der Arbeitgeber an Versicherungs zur Winterbeschäftigungs-Umlage nach Winterbeschäftigungs-Verordnung.- 8) Sozialleistungen der Arbeitgeber direkt an ihre Arbeit nach Aufwendungsausgleichsgesetz.- 10) Anwerbekosten, vom Arbeitgeber gestellte Berufskleidung.- 11) Ausgleichsabgabe nach "indirekten Kosten" der Internationalen Arbeitsorganisation (ILO).- 13) Gesetzliche Arbeitgeberbeiträge zur Sozialversicherung, Arbeitgeber für Auszubildende, Steuern auf die Lohnsumme oder die Beschäftigtenzahl.- 14) Arbeitskosten insg. abzüglich Entgelt für Lohn- und Gehaltsfortzahlung, unterstellte Sozialbeiträge zur Alters- und Gesundheitsvorsorge von Beamten, Steuern auf die

| Arbeitskosten je Vollzeiteinheit in Unternehmen mit ... Arbeitnehmern | | | | | | | | | | | | Lfd. Nr. |
|---|-------|----------|-------|-----------|-------|-----------|-------|---------------|-------|-------------|-------|-------------|
| davon mit ... bis ... Arbeitnehmern | | | | | | | | | | 50 und mehr | | |
| 10 - 49 | | 50 - 249 | | 250 - 499 | | 500 - 999 | | 1000 und mehr | | | | |
| EUR | % | EUR | % | EUR | % | EUR | % | EUR | % | EUR | % | |
| 27 583 | 100,0 | 30 459 | 100,0 | 35 917 | 100,0 | 42 507 | 100,0 | 47 803 | 100,0 | 43 771 | 100,0 | 1 |
| 27 265 | 98,8 | 30 068 | 98,7 | 35 643 | 99,2 | 42 327 | 99,6 | 47 792 | 100,0 | 43 666 | 99,8 | 2 |
| / | / | / | / | / | / | / | (0,4) | / | / | (105) | (0,2) | 3 |
| 27 495 | 99,7 | 30 298 | 99,5 | 35 775 | 99,6 | 42 349 | 99,6 | 47 506 | 99,4 | 43 517 | 99,4 | 4 |
| 21 922 | 79,5 | 24 146 | 79,3 | 28 405 | 79,1 | 33 848 | 79,6 | 35 216 | 73,7 | 32 863 | 75,1 | 5 |
| 21 655 | 78,5 | 23 926 | 78,6 | 27 910 | 77,7 | 33 207 | 78,1 | 34 844 | 72,9 | 32 484 | 74,2 | 6 |
| 17 845 | 64,7 | 19 276 | 63,3 | 22 158 | 61,7 | 26 142 | 61,5 | 27 409 | 57,3 | 25 641 | 58,6 | 7 |
| (734) | (2,7) | (1 167) | (3,8) | (1 475) | (4,1) | 1 999 | 4,7 | 2 069 | 4,3 | 1 878 | 4,3 | 8 |
| / | / | / | / | / | / | / | / | / | / | (134) | (0,3) | 9 |
| / | / | (33) | (0,1) | (40) | (0,1) | (53) | (0,1) | 74 | 0,2 | 64 | 0,1 | 10 |
| 2 968 | 10,8 | 3 389 | 11,1 | 4 183 | 11,6 | 4 952 | 11,6 | 5 107 | 10,7 | 4 756 | 10,9 | 11 |
| 2 165 | 7,8 | 2 494 | 8,2 | 3 090 | 8,6 | 3 724 | 8,8 | 3 762 | 7,9 | 3 510 | 8,0 | 12 |
| 752 | 2,7 | 824 | 2,7 | 968 | 2,7 | 1 139 | 2,7 | 1 210 | 2,5 | 1 126 | 2,6 | 13 |
| / | / | (71) | (0,2) | / | / | / | / | 134 | 0,3 | 120 | 0,3 | 14 |
| / | / | / | / | / | / | / | / | 185 | 0,4 | 146 | 0,3 | 15 |
| 61 | 0,2 | 46 | 0,2 | 26 | 0,1 | 23 | 0,1 | 89 | 0,2 | 73 | 0,2 | 16 |
| / | / | (220) | / | / | / | (641) | (1,5) | 372 | 0,8 | 378 | 0,9 | 17 |
| 5 573 | 20,2 | 6 152 | 20,2 | 7 370 | 20,5 | 8 501 | 20,0 | 12 290 | 25,7 | 10 654 | 24,3 | 18 |
| 4 663 | 16,9 | 5 095 | 16,7 | 5 930 | 16,5 | 6 787 | 16,0 | 5 846 | 12,2 | 5 810 | 13,3 | 19 |
| 4 398 | 15,9 | 4 766 | 15,6 | 5 457 | 15,2 | 6 095 | 14,3 | 5 187 | 10,8 | 5 213 | 11,9 | 20 |
| 2 173 | 7,9 | 2 362 | 7,8 | 2 730 | 7,6 | 3 093 | 7,3 | 2 664 | 5,6 | 2 656 | 6,1 | 21 |
| / | / | / | / | / | / | (61) | (0,1) | 130 | 0,3 | 102 | 0,2 | 22 |
| 345 | 1,2 | 377 | 1,2 | 437 | 1,2 | 500 | 1,2 | 420 | 0,9 | 421 | 1,0 | 23 |
| 1 637 | 5,9 | 1 754 | 5,8 | 1 997 | 5,6 | 2 204 | 5,2 | 1 925 | 4,0 | 1 926 | 4,4 | 24 |
| 222 | 0,8 | 249 | 0,8 | 266 | 0,7 | 259 | 0,6 | 173 | 0,4 | 198 | 0,5 | 25 |
| 21 | 0,1 | 23 | 0,1 | 28 | 0,1 | 33 | 0,1 | (5) | (0,0) | 12 | 0,0 | 26 |
| / | / | 0 | 0,0 | - | - | / | / | - | - | / | / | 27 |
| / | / | (329) | (1,1) | (473) | (1,3) | (692) | (1,6) | 660 | 1,4 | 597 | 1,4 | 28 |
| / | / | / | / | / | / | / | / | / | / | / | / | 29 |
| / | / | / | / | / | / | / | / | 613 | 1,3 | 518 | 1,2 | 30 |
| / | / | / | / | / | / | / | / | / | / | / | / | 31 |
| / | / | / | / | / | / | / | / | (8) | (0,0) | / | / | 32 |
| / | / | / | / | / | / | - | - | 0 | 0,0 | / | / | 33 |
| / | / | / | / | / | / | (1) | 0,0 | / | / | / | / | 34 |
| 837 | 3,0 | 998 | 3,3 | 1 285 | 3,6 | 1 528 | 3,6 | 6 323 | 13,2 | 4 725 | 10,8 | 35 |
| 787 | 2,9 | 907 | 3,0 | 1 216 | 3,4 | 1 376 | 3,2 | 1 705 | 3,6 | 1 516 | 3,5 | 36 |
| 750 | 2,7 | 867 | 2,8 | 1 169 | 3,3 | 1 325 | 3,1 | 1 673 | 3,5 | 1 481 | 3,4 | 37 |
| 37 | 0,1 | 40 | 0,1 | 47 | 0,1 | 52 | 0,1 | 31 | 0,1 | 35 | 0,1 | 38 |
| - | - | - | - | - | - | - | - | 3 317 | 6,9 | 2 282 | 5,2 | 39 |
| / | / | / | / | / | / | / | (0,3) | 620 | 1,3 | 456 | 1,0 | 40 |
| / | / | / | / | / | / | / | / | / | / | (24) | (0,1) | 41 |
| / | / | / | / | / | / | / | / | 608 | 1,3 | 432 | 1,0 | 42 |
| / | / | / | / | / | / | / | / | 681 | 1,4 | 471 | 1,1 | 43 |
| / | / | / | / | / | / | (186) | (0,4) | 121 | 0,3 | 119 | 0,3 | 44 |
| / | / | / | / | / | / | / | / | 198 | 0,4 | 162 | 0,4 | 45 |
| / | / | / | / | / | / | / | / | 89 | 0,2 | 79 | 0,2 | 46 |
| 13 | 0,0 | 21 | 0,1 | 18 | 0,1 | 15 | 0,0 | 11 | 0,0 | 13 | 0,0 | 47 |
| / | / | (130) | (0,4) | (152) | (0,4) | / | / | / | / | (68) | (0,2) | 48 |
| 5 661 | 20,5 | 6 313 | 20,7 | 7 513 | 20,9 | 8 658 | 20,4 | 12 588 | 26,3 | 10 908 | 24,9 | 49 |
| 5 270 | 19,1 | 5 753 | 18,9 | 6 845 | 19,1 | 7 673 | 18,1 | 10 340 | 21,6 | 9 144 | 20,9 | 50 |
| 9 738 | 35,3 | 11 183 | 36,7 | 13 760 | 38,3 | 16 365 | 38,5 | 20 395 | 42,7 | 18 129 | 41,4 | 51 |
| 5 950 | 21,6 | 6 516 | 21,4 | 7 658 | 21,3 | 8 625 | 20,3 | 11 430 | 23,9 | 10 151 | 23,2 | 52 |
| 26 471 | 96,0 | 29 304 | 96,2 | 32 574 | 90,7 | 39 174 | 92,2 | 46 017 | 96,3 | 41 801 | 95,5 | 53 |
| 16,15 | / | 17,95 | / | 21,64 | / | 25,63 | / | 29,13 | / | 26,48 | / | 54 |
| 15,31 | / | 17,05 | / | 19,44 | / | 23,51 | / | 28,01 | / | 25,21 | / | 55 |

Entgelt für die geleistete Arbeitszeit (Bruttolohn/Bruttogehalt abzüglich Sonderzahlungen, vermögenswirksame Leistungen, Vergütung geleistet werden.- 4) Unbare individuelle Leistungen, Aktienoptionsprogramme, Belegschaftsaktien, Belegschaftseinrichtungen.- träger oder Bildung von Rückstellungen, um ihren Arbeitnehmern Anspruch auf Sozialleistungen zu sichern.- 7) Arbeitgeberbeiträge nehmer, d. h. ohne Zwischenschaltung eines Versicherungsträgers und ohne Rückstellungen zu bilden.- 9) Beiträge zum U2-Verfahren Schwerbehindertenrecht (Teil 2 SGB IX).- 12) Arbeitskosten insg. abzüglich Bruttolöhne und -gehälter (D.11). Entspricht den Lohn- und Gehaltsfortzahlung, unterstellte Sozialbeiträge zur Alters- und Gesundheitsvorsorge von Beamten, Sozialbeiträge der die geleistete Arbeitszeit.- 15) Gesetzliche Arbeitgeberbeiträge zur Sozialversicherung, Vergütung gesetzlicher Feiertage, Lohnsumme oder die Beschäftigtenzahl.-

| Lfd.Nr. | Schlüssel 1) | Kostenart | 10 und mehr | |
|---------|--------------|--|-------------|-------|
| | | | EUR | % |
| | | | | |
| 1 | | Bruttoarbeitskosten insgesamt | 43 566 | 100,0 |
| 2 | D | Nettoarbeitskosten (Bruttoarbeitskosten abzüglich Lohnsubventionen) | 43 473 | 99,8 |
| 3 | D.5 | Lohnsubventionen (dem Arbeitgeber erstattete Lohn- und Gehaltszahlungen) | / | / |
| 4 | D.1 | Arbeitnehmerentgelt | 43 305 | 99,4 |
| 5 | D.11 | Bruttolöhne und -gehälter | 32 696 | 75,0 |
| 6 | D.111 | Bruttolöhne und -gehälter (ohne Auszubildende) | 32 323 | 74,2 |
| 7 | D.11111 | Entgelt für die geleistete Arbeitszeit 2) | 25 550 | 58,6 |
| 8 | D.11112 | Sonderzahlungen insgesamt 3) | 1 839 | 4,2 |
| 9 | | dar.: von persönlichen Leistungen und vom Unternehmenserfolg abhängig | (116) | (0,3) |
| 10 | D.1112 | Leistungen zur Vermögensbildung der Arbeitnehmer | 64 | 0,1 |
| 11 | D.1113 | Vergütung für nicht gearbeitete Tage | 4 726 | 10,8 |
| 12 | | Urlaubsvergütung | 3 485 | 8,0 |
| 13 | | Vergütung gesetzlicher Feiertage | 1 122 | 2,6 |
| 14 | | Vergütung sonstiger betrieblicher oder tariflicher arbeitsfreier Tage | 119 | 0,3 |
| 15 | D.1114 | Sachleistungen 4) | 143 | 0,3 |
| 16 | | dar.: unbare individuelle Leistungen 5) | 71 | 0,2 |
| 17 | D.112 | Bruttolöhne und -gehälter der Auszubildenden | 373 | 0,9 |
| 18 | D.12 | Sozialbeiträge der Arbeitgeber | 10 609 | 24,4 |
| 19 | D.121 | Tatsächliche Sozialbeiträge der Arbeitgeber (ohne Auszubildende) 6) | 5 748 | 13,2 |
| 20 | D.1211 | Gesetzliche Arbeitgeberbeiträge zur Sozialversicherung | 5 161 | 11,8 |
| 21 | | Rentenversicherungsbeiträge | 2 632 | 6,0 |
| 22 | | dar.: Aufstockungsbeiträge zur Rentenversicherung im Rahmen der Altersteilzeit | 101 | 0,2 |
| 23 | | Arbeitslosenversicherungsbeiträge | 418 | 1,0 |
| 24 | | Kranken- und Pflegeversicherungsbeiträge | 1 913 | 4,4 |
| 25 | | Beiträge zur Berufsgenossenschaft | 186 | 0,4 |
| 26 | | Umlage für das Insolvenzgeld | 11 | 0,0 |
| 27 | | Sonstige gesetzliche Aufwendungen 7) | / | / |
| 28 | D.1212 | Aufwendungen für die betriebliche Altersversorgung ohne Entgeltumwandlung | 587 | 1,3 |
| 29 | | Aufwendungen für betriebliche Ruhegeldzusagen | / | / |
| 30 | | Zuwendungen an Pensionskassen | 515 | 1,2 |
| 31 | | Zuwendungen an Unterstützungskassen | / | / |
| 32 | | Beiträge zur Direktversicherung | / | / |
| 33 | | Beiträge an Pensionsfonds | / | / |
| 34 | | Beiträge an den Pensions-Sicherungs-Verein VVaG | / | / |
| 35 | D.122 | Unterstellte Sozialbeiträge der Arbeitgeber (ohne Auszubildende) 8) | 4 745 | 10,9 |
| 36 | D.1221 | Lohn- und Gehaltsfortzahlung | 1 509 | 3,5 |
| 37 | | Lohn- und Gehaltsfortzahlung im Krankheitsfall | 1 474 | 3,4 |
| 38 | | Arbeitgeberzuschüsse zum Mutterschaftsgeld 9) | 35 | 0,1 |
| 39 | D.1222 | Unterstellte Sozialbeiträge zur Alters- und Gesundheitsvorsorge von Beamten | 2 309 | 5,3 |
| 40 | D.1223 | Zahlungen an aus dem Unternehmen ausscheidende Arbeitnehmer | 450 | 1,0 |
| 41 | | Entlassungsentschädigungen | / | / |
| 42 | | Aufstockungsbeiträge zu Lohn und Gehalt im Rahmen der Altersteilzeit | 433 | 1,0 |
| 43 | D.1224 | Sonstige freiwillige Sozialleistungen der Arbeitgeber | 476 | 1,1 |
| 44 | D.123 | Sozialbeiträge der Arbeitgeber für Auszubildende | 116 | 0,3 |
| 45 | D.2 | Kosten für die berufliche Aus- und Weiterbildung | 171 | 0,4 |
| 46 | D.3 | Sonstige Aufwendungen 10) | 79 | 0,2 |
| 47 | D.4 | Steuern auf die Lohnsumme oder Beschäftigtenzahl 11) | 12 | 0,0 |
| 48 | | Nachrichtlich: | | |
| 49 | | Entgeltumwandlung der Arbeitnehmer für betriebliche Altersversorgung | (69) | (0,2) |
| 50 | | Lohnnebenkosten 12) | 10 871 | 25,0 |
| 51 | | dar.: gesetzliche Lohnnebenkosten 13) | 9 108 | 20,9 |
| 52 | | Personalnebenkosten insgesamt 14) | 18 016 | 41,4 |
| 53 | | dar.: gesetzliche Personalnebenkosten 15) | 10 113 | 23,2 |
| 54 | | Bruttoarbeitskosten je Vollzeiteinheit einschließlich Auszubildende | 41 754 | 95,8 |
| 55 | | Bruttoarbeitskosten je geleistete Stunde der Beschäftigten (ohne Auszubildende) | 26,33 | |
| | | Nettoarbeitskosten je geleistete Stunde der Beschäftigten (einschl. Auszubildende) | 25,16 | |

1) Harmonisierter Schlüssel der statistischen Ämter der Europäischen Union nach Verordnung (EG) 1737/2005.- 2) Laufend gezahltes für nicht gearbeitete Tage, Sachleistungen).- 3) Zahlungen, die im Allgemeinen nicht laufend mit jeder Lohn- und Gehaltszahlung 5) Naturalleistungen, Firmenwagen, Personalrabatte, Job-Tickets und Zinssparnisse.- 6) Zahlungen der Arbeitgeber an Versicherungs zur Winterbeschäftigungs-Umlage nach Winterbeschäftigungs-Verordnung.- 8) Sozialleistungen der Arbeitgeber direkt an ihre Arbeit nach Aufwendungsausgleichsgesetz.- 10) Anwerbekosten, vom Arbeitgeber gestellte Berufskleidung.- 11) Ausgleichsabgabe nach "indirekten Kosten" der Internationalen Arbeitsorganisation (ILO).- 13) Gesetzliche Arbeitgeberbeiträge zur Sozialversicherung, Arbeitgeber für Auszubildende, Steuern auf die Lohnsumme oder die Beschäftigtenzahl.- 14) Arbeitskosten insg. abzüglich Entgelt für Lohn- und Gehaltsfortzahlung, unterstellte Sozialbeiträge zur Alters- und Gesundheitsvorsorge von Beamten, Steuern auf die

Wirtschaftszweigen und Unternehmensgrößenklassen

Länder

leister, Erziehung, Gesundheit

| Arbeitskosten je Vollzeiteinheit in Unternehmen mit ... Arbeitnehmern | | | | | | | | | | | | Lfd. Nr. |
|---|-------|----------|-------|-----------|-------|-----------|-------|---------------|-------|-------------|-------|-------------|
| davon mit ... bis ... Arbeitnehmern | | | | | | | | | | 50 und mehr | | |
| 10 - 49 | | 50 - 249 | | 250 - 499 | | 500 - 999 | | 1000 und mehr | | | | |
| EUR | % | EUR | % | EUR | % | EUR | % | EUR | % | EUR | % | |
| 27 848 | 100,0 | 30 484 | 100,0 | 35 311 | 100,0 | 42 412 | 100,0 | 48 064 | 100,0 | 44 490 | 100,0 | 1 |
| 27 567 | 99,0 | 30 157 | 98,9 | 35 075 | 99,3 | 42 222 | 99,6 | 48 052 | 100,0 | 44 408 | 99,8 | 2 |
| / | / | / | / | / | / | / | (0,4) | / | / | / | / | 3 |
| 27 754 | 99,7 | 30 323 | 99,5 | 35 142 | 99,5 | 42 247 | 99,6 | 47 751 | 99,3 | 44 218 | 99,4 | 4 |
| 22 155 | 79,6 | 24 246 | 79,5 | 27 955 | 79,2 | 33 797 | 79,7 | 35 372 | 73,6 | 33 315 | 74,9 | 5 |
| 21 890 | 78,6 | 24 048 | 78,9 | 27 438 | 77,7 | 33 115 | 78,1 | 35 006 | 72,8 | 32 936 | 74,0 | 6 |
| 18 004 | 64,7 | 19 375 | 63,6 | 21 744 | 61,6 | 26 062 | 61,5 | 27 555 | 57,3 | 25 994 | 58,4 | 7 |
| / | / | (1 185) | (3,9) | (1 498) | (4,2) | (1 977) | 4,7 | 2 059 | 4,3 | 1 902 | 4,3 | 8 |
| / | / | / | / | / | / | / | / | 85 | 0,2 | (117) | (0,3) | 9 |
| / | / | (31) | (0,1) | / | / | (51) | (0,1) | 75 | 0,2 | 65 | 0,1 | 10 |
| 2 993 | 10,7 | 3 404 | 11,2 | 4 110 | 11,6 | 4 966 | 11,7 | 5 134 | 10,7 | 4 828 | 10,9 | 11 |
| 2 185 | 7,8 | 2 506 | 8,2 | 3 022 | 8,6 | 3 741 | 8,8 | 3 780 | 7,9 | 3 562 | 8,0 | 12 |
| 755 | 2,7 | 827 | 2,7 | 957 | 2,7 | 1 138 | 2,7 | 1 217 | 2,5 | 1 143 | 2,6 | 13 |
| / | / | / | / | / | / | / | / | 136 | 0,3 | 123 | 0,3 | 14 |
| / | / | / | / | / | (0,1) | / | / | 183 | 0,4 | 147 | 0,3 | 15 |
| 64 | 0,2 | 42 | 0,1 | 24 | 0,1 | 19 | 0,0 | 86 | 0,2 | 71 | 0,2 | 16 |
| / | / | / | / | / | / | (682) | (1,6) | 366 | 0,8 | 379 | 0,9 | 17 |
| 5 599 | 20,1 | 6 078 | 19,9 | 7 186 | 20,4 | 8 450 | 19,9 | 12 379 | 25,8 | 10 903 | 24,5 | 18 |
| 4 673 | 16,8 | 5 047 | 16,6 | 5 745 | 16,3 | 6 722 | 15,8 | 5 852 | 12,2 | 5 811 | 13,1 | 19 |
| 4 398 | 15,8 | 4 743 | 15,6 | 5 316 | 15,1 | 6 042 | 14,2 | 5 186 | 10,8 | 5 206 | 11,7 | 20 |
| 2 188 | 7,9 | 2 365 | 7,8 | 2 672 | 7,6 | 3 066 | 7,2 | 2 664 | 5,5 | 2 658 | 6,0 | 21 |
| / | / | / | / | / | / | (61) | (0,1) | 131 | 0,3 | 106 | 0,2 | 22 |
| 350 | 1,3 | 379 | 1,2 | 429 | 1,2 | 496 | 1,2 | 420 | 0,9 | 422 | 0,9 | 23 |
| 1 654 | 5,9 | 1 763 | 5,8 | 1 951 | 5,5 | 2 191 | 5,2 | 1 927 | 4,0 | 1 929 | 4,3 | 24 |
| 185 | 0,7 | 212 | 0,7 | 236 | 0,7 | 251 | 0,6 | 170 | 0,4 | 186 | 0,4 | 25 |
| 21 | 0,1 | 23 | 0,1 | 27 | 0,1 | 33 | 0,1 | (5) | (0,0) | 11 | 0,0 | 26 |
| - | - | - | - | - | - | / | / | - | - | / | / | 27 |
| / | / | / | / | (429) | (1,2) | (679) | (1,6) | 666 | 1,4 | 605 | 1,4 | 28 |
| / | / | / | / | / | / | / | / | / | / | / | / | 29 |
| / | / | / | / | / | / | / | / | 623 | 1,3 | 537 | 1,2 | 30 |
| / | / | / | / | / | / | / | / | / | / | / | / | 31 |
| / | / | / | / | / | / | / | / | (5) | (0,0) | / | / | 32 |
| / | / | / | / | / | / | - | - | 0 | 0,0 | / | / | 33 |
| / | / | / | / | / | / | (0) | 0,0 | (0) | (0,0) | / | / | 34 |
| (858) | 3,1 | 976 | 3,2 | 1 278 | 3,6 | 1 530 | 3,6 | 6 409 | 13,3 | 4 974 | 11,2 | 35 |
| (809) | 2,9 | 911 | 3,0 | 1 224 | 3,5 | 1 389 | 3,3 | 1 714 | 3,6 | 1 551 | 3,5 | 36 |
| (772) | (2,8) | 871 | 2,9 | 1 178 | 3,3 | 1 338 | 3,2 | 1 683 | 3,5 | 1 516 | 3,4 | 37 |
| 37 | 0,1 | 40 | 0,1 | 46 | 0,1 | 51 | 0,1 | 31 | 0,1 | 35 | 0,1 | 38 |
| - | - | - | - | - | - | - | - | 3 377 | 7,0 | 2 445 | 5,5 | 39 |
| / | / | / | / | / | / | / | / | 625 | 1,3 | 474 | 1,1 | 40 |
| / | / | / | / | / | / | / | / | / | / | / | / | 41 |
| / | / | / | / | / | / | / | / | 617 | 1,3 | 457 | 1,0 | 42 |
| / | / | / | / | / | / | / | / | 693 | 1,4 | 504 | 1,1 | 43 |
| / | / | / | / | / | / | (199) | (0,5) | 118 | 0,2 | 119 | 0,3 | 44 |
| / | / | / | / | / | / | / | / | 212 | 0,4 | 177 | 0,4 | 45 |
| / | / | / | / | / | / | / | / | 91 | 0,2 | 83 | 0,2 | 46 |
| (12) | (0,0) | 18 | 0,1 | 16 | 0,0 | 14 | 0,0 | 10 | 0,0 | 12 | 0,0 | 47 |
| / | / | (135) | (0,4) | (161) | (0,5) | / | / | / | / | (65) | (0,1) | 48 |
| 5 692 | 20,4 | 6 238 | 20,5 | 7 356 | 20,8 | 8 615 | 20,3 | 12 692 | 26,4 | 11 175 | 25,1 | 49 |
| 5 287 | 19,0 | 5 726 | 18,8 | 6 719 | 19,0 | 7 645 | 18,0 | 10 406 | 21,6 | 9 333 | 21,0 | 50 |
| 9 844 | 35,3 | 11 109 | 36,4 | 13 567 | 38,4 | 16 350 | 38,5 | 20 509 | 42,7 | 18 496 | 41,6 | 51 |
| 5 974 | 21,5 | 6 498 | 21,3 | 7 512 | 21,3 | 8 584 | 20,2 | 11 505 | 23,9 | 10 357 | 23,3 | 52 |
| 26 862 | 96,5 | 29 488 | 96,7 | 31 918 | 90,4 | 38 891 | 91,7 | 46 429 | 96,6 | 42 623 | 95,8 | 53 |
| 16,30 | | 17,93 | | 21,26 | | 25,60 | | 29,28 | | 26,93 | | 54 |
| 15,56 | | 17,16 | | 19,05 | | 23,35 | | 28,26 | | 25,74 | | 55 |

Entgelt für die geleistete Arbeitszeit (Bruttolohn/Bruttogehalt abzüglich Sonderzahlungen, vermögenswirksame Leistungen, Vergütung geleistet werden.- 4) Unbare individuelle Leistungen, Aktienoptionsprogramme, Belegschaftsaktien, Belegschaftseinrichtungen.- träger oder Bildung von Rückstellungen, um ihren Arbeitnehmern Anspruch auf Sozialleistungen zu sichern.- 7) Arbeitgeberbeiträge nehmer, d. h. ohne Zwischenschaltung eines Versicherungsträgers und ohne Rückstellungen zu bilden.- 9) Beiträge zum U2-Verfahren Schwerbehindertenrecht (Teil 2 SGB IX).- 12) Arbeitskosten insg. abzüglich Bruttolöhne und -gehälter (D.11). Entspricht den Lohn- und Gehaltsfortzahlung, unterstellte Sozialbeiträge zur Alters- und Gesundheitsvorsorge von Beamten, Sozialbeiträge der die geleistete Arbeitszeit.- 15) Gesetzliche Arbeitgeberbeiträge zur Sozialversicherung, Vergütung gesetzlicher Feiertage, Lohnsumme oder die Beschäftigtenzahl.-

| Lfd.Nr. | Schlüssel 1) | Kostenart | 10 und mehr | |
|---------|--------------|--|-------------------|-------|
| | | | EUR | % |
| | | | | |
| 1 | | Bruttoarbeitskosten insgesamt | 47 112 | 100,0 |
| 2 | D | Nettoarbeitskosten (Bruttoarbeitskosten abzüglich Lohnsubventionen) | 47 112 | 100,0 |
| 3 | D.5 | Lohnsubventionen (dem Arbeitgeber erstattete Lohn- und Gehaltszahlungen) | - | - |
| 4 | D.1 | Arbeitnehmerentgelt | 46 763 | 99,3 |
| 5 | D.11 | Bruttolöhne und -gehälter | 33 741 | 71,6 |
| 6 | D.111 | Bruttolöhne und -gehälter (ohne Auszubildende) | 33 341 | 70,8 |
| 7 | D.11111 | Entgelt für die geleistete Arbeitszeit 2) | 26 006 | 55,2 |
| 8 | D.11112 | Sonderzahlungen insgesamt 3) | 2 161 | 4,6 |
| 9 | | dar.: von persönlichen Leistungen und vom Unternehmenserfolg abhängig | 64 | 0,1 |
| 10 | D.1112 | Leistungen zur Vermögensbildung der Arbeitnehmer | 79 | 0,2 |
| 11 | D.1113 | Vergütung für nicht gearbeitete Tage | 4 890 | 10,4 |
| 12 | | Urlaubsvergütung | 3 605 | 7,7 |
| 13 | | Vergütung gesetzlicher Feiertage | 1 160 | 2,5 |
| 14 | | Vergütung sonstiger betrieblicher oder tariflicher arbeitsfreier Tage | 125 | 0,3 |
| 15 | D.1114 | Sachleistungen 4) | / | / |
| 16 | | dar.: unbare individuelle Leistungen 5) | / | / |
| 17 | D.112 | Bruttolöhne und -gehälter der Auszubildenden | 400 | 0,8 |
| 18 | D.12 | Sozialbeiträge der Arbeitgeber | 13 021 | 27,6 |
| 19 | D.121 | Tatsächliche Sozialbeiträge der Arbeitgeber (ohne Auszubildende) 6) | 4 936 | 10,5 |
| 20 | D.1211 | Gesetzliche Arbeitgeberbeiträge zur Sozialversicherung | 4 300 | 9,1 |
| 21 | | Rentenversicherungsbeiträge | 2 207 | 4,7 |
| 22 | | dar.: Aufstockungsbeiträge zur Rentenversicherung im Rahmen der Altersteilzeit | 119 | 0,3 |
| 23 | | Arbeitslosenversicherungsbeiträge | 346 | 0,7 |
| 24 | | Kranken- und Pflegeversicherungsbeiträge | 1 608 | 3,4 |
| 25 | | Beiträge zur Berufsgenossenschaft | 140 | 0,3 |
| 26 | | Umlage für das Insolvenzgeld | - | - |
| 27 | | Sonstige gesetzliche Aufwendungen 7) | - | - |
| 28 | D.1212 | Aufwendungen für die betriebliche Altersversorgung ohne Entgeltumwandlung | 636 | 1,3 |
| 29 | | Aufwendungen für betriebliche Ruhegeldzusagen | - | - |
| 30 | | Zuwendungen an Pensionskassen | 636 | 1,3 |
| 31 | | Zuwendungen an Unterstützungskassen | - | - |
| 32 | | Beiträge zur Direktversicherung | - | - |
| 33 | | Beiträge an Pensionsfonds | - | - |
| 34 | | Beiträge an den Pensions-Sicherungs-Verein VVaG | - | - |
| 35 | D.122 | Unterstellte Sozialbeiträge der Arbeitgeber (ohne Auszubildende) 8) | 7 954 | 16,9 |
| 36 | D.1221 | Lohn- und Gehaltsfortzahlung | 1 847 | 3,9 |
| 37 | | Lohn- und Gehaltsfortzahlung im Krankheitsfall | 1 822 | 3,9 |
| 38 | | Arbeitgeberzuschüsse zum Mutterschaftsgeld 9) | / | / |
| 39 | D.1222 | Unterstellte Sozialbeiträge zur Alters- und Gesundheitsvorsorge von Beamten | 4 562 | 9,7 |
| 40 | D.1223 | Zahlungen an aus dem Unternehmen ausscheidende Arbeitnehmer | 610 | 1,3 |
| 41 | | Entlassungsentschädigungen | - | - |
| 42 | | Aufstockungsbeiträge zu Lohn und Gehalt im Rahmen der Altersteilzeit | 610 | 1,3 |
| 43 | D.1224 | Sonstige freiwillige Sozialleistungen der Arbeitgeber | 935 | 2,0 |
| 44 | D.123 | Sozialbeiträge der Arbeitgeber für Auszubildende | 131 | 0,3 |
| 45 | D.2 | Kosten für die berufliche Aus- und Weiterbildung | 255 | 0,5 |
| 46 | D.3 | Sonstige Aufwendungen 10) | / | / |
| 47 | D.4 | Steuern auf die Lohnsumme oder Beschäftigtenzahl 11) | 4 | 0,0 |
| 48 | | Nachrichtlich: | | |
| 49 | | Entgeltumwandlung der Arbeitnehmer für betriebliche Altersversorgung | - | - |
| 50 | | Lohnnebenkosten 12) | 13 371 | 28,4 |
| 51 | | dar.: gesetzliche Lohnnebenkosten 13) | 10 844 | 23,0 |
| 52 | | Personalnebenkosten insgesamt 14) | 21 106 | 44,8 |
| 53 | | dar.: gesetzliche Personalnebenkosten 15) | 11 873 | 25,2 |
| 54 | | Bruttoarbeitskosten je Vollzeiteinheit einschließlich Auszubildende | 45 667 | 96,9 |
| 55 | | Bruttoarbeitskosten je geleistete Stunde der Beschäftigten (ohne Auszubildende) | 28,75 | |
| | | Nettoarbeitskosten je geleistete Stunde der Beschäftigten (einschl. Auszubildende) | 27,85 | |

1) Harmonisierter Schlüssel der statistischen Ämter der Europäischen Union nach Verordnung (EG) 1737/2005.- 2) Laufend gezahltes für nicht gearbeitete Tage, Sachleistungen).- 3) Zahlungen, die im Allgemeinen nicht laufend mit jeder Lohn- und Gehaltszahlung 5) Naturalleistungen, Firmenwagen, Personalrabatte, Job-Tickets und Zinssparnisse.- 6) Zahlungen der Arbeitgeber an Versicherungs zur Winterbeschäftigungs-Umlage nach Winterbeschäftigungs-Verordnung.- 8) Sozialleistungen der Arbeitgeber direkt an ihre Arbeit nach Aufwendungsausgleichsgesetz.- 10) Anwerbskosten, vom Arbeitgeber gestellte Berufskleidung.- 11) Ausgleichsabgabe nach "indirekten Kosten" der Internationalen Arbeitsorganisation (ILO).- 13) Gesetzliche Arbeitgeberbeiträge zur Sozialversicherung, Arbeitgeber für Auszubildende, Steuern auf die Lohnsumme oder die Beschäftigtenzahl.- 14) Arbeitskosten insg. abzüglich Entgelt für Lohn- und Gehaltsfortzahlung, unterstellte Sozialbeiträge zur Alters- und Gesundheitsvorsorge von Beamten, Steuern auf die

| Arbeitskosten je Vollzeiteinheit in Unternehmen mit ... Arbeitnehmern | | | | | | | | | | | | Lfd. Nr. |
|---|---|----------|---|-----------|---|-----------|---|---------------|-------|-------------|-------|-------------|
| davon mit ... bis ... Arbeitnehmern | | | | | | | | | | 50 und mehr | | |
| 10 - 49 | | 50 - 249 | | 250 - 499 | | 500 - 999 | | 1000 und mehr | | | | |
| EUR | % | EUR | % | EUR | % | EUR | % | EUR | % | EUR | % | |
| - | - | - | - | - | - | - | - | 47 112 | 100,0 | 47 112 | 100,0 | 1 |
| - | - | - | - | - | - | - | - | 47 112 | 100,0 | 47 112 | 100,0 | 2 |
| - | - | - | - | - | - | - | - | - | - | - | - | 3 |
| - | - | - | - | - | - | - | - | 46 763 | 99,3 | 46 763 | 99,3 | 4 |
| - | - | - | - | - | - | - | - | 33 741 | 71,6 | 33 741 | 71,6 | 5 |
| - | - | - | - | - | - | - | - | 33 341 | 70,8 | 33 341 | 70,8 | 6 |
| - | - | - | - | - | - | - | - | 26 006 | 55,2 | 26 006 | 55,2 | 7 |
| - | - | - | - | - | - | - | - | 2 161 | 4,6 | 2 161 | 4,6 | 8 |
| - | - | - | - | - | - | - | - | 64 | 0,1 | 64 | 0,1 | 9 |
| - | - | - | - | - | - | - | - | 79 | 0,2 | 79 | 0,2 | 10 |
| - | - | - | - | - | - | - | - | 4 890 | 10,4 | 4 890 | 10,4 | 11 |
| - | - | - | - | - | - | - | - | 3 605 | 7,7 | 3 605 | 7,7 | 12 |
| - | - | - | - | - | - | - | - | 1 160 | 2,5 | 1 160 | 2,5 | 13 |
| - | - | - | - | - | - | - | - | 125 | 0,3 | 125 | 0,3 | 14 |
| - | - | - | - | - | - | - | - | / | / | / | / | 15 |
| - | - | - | - | - | - | - | - | / | / | / | / | 16 |
| - | - | - | - | - | - | - | - | 400 | 0,8 | 400 | 0,8 | 17 |
| - | - | - | - | - | - | - | - | 13 021 | 27,6 | 13 021 | 27,6 | 18 |
| - | - | - | - | - | - | - | - | 4 936 | 10,5 | 4 936 | 10,5 | 19 |
| - | - | - | - | - | - | - | - | 4 300 | 9,1 | 4 300 | 9,1 | 20 |
| - | - | - | - | - | - | - | - | 2 207 | 4,7 | 2 207 | 4,7 | 21 |
| - | - | - | - | - | - | - | - | 119 | 0,3 | 119 | 0,3 | 22 |
| - | - | - | - | - | - | - | - | 346 | 0,7 | 346 | 0,7 | 23 |
| - | - | - | - | - | - | - | - | 1 608 | 3,4 | 1 608 | 3,4 | 24 |
| - | - | - | - | - | - | - | - | 140 | 0,3 | 140 | 0,3 | 25 |
| - | - | - | - | - | - | - | - | - | - | - | - | 26 |
| - | - | - | - | - | - | - | - | - | - | - | - | 27 |
| - | - | - | - | - | - | - | - | 636 | 1,3 | 636 | 1,3 | 28 |
| - | - | - | - | - | - | - | - | - | - | - | - | 29 |
| - | - | - | - | - | - | - | - | 636 | 1,3 | 636 | 1,3 | 30 |
| - | - | - | - | - | - | - | - | - | - | - | - | 31 |
| - | - | - | - | - | - | - | - | - | - | - | - | 32 |
| - | - | - | - | - | - | - | - | - | - | - | - | 33 |
| - | - | - | - | - | - | - | - | - | - | - | - | 34 |
| - | - | - | - | - | - | - | - | 7 954 | 16,9 | 7 954 | 16,9 | 35 |
| - | - | - | - | - | - | - | - | 1 847 | 3,9 | 1 847 | 3,9 | 36 |
| - | - | - | - | - | - | - | - | 1 822 | 3,9 | 1 822 | 3,9 | 37 |
| - | - | - | - | - | - | - | - | / | / | / | / | 38 |
| - | - | - | - | - | - | - | - | 4 562 | 9,7 | 4 562 | 9,7 | 39 |
| - | - | - | - | - | - | - | - | 610 | 1,3 | 610 | 1,3 | 40 |
| - | - | - | - | - | - | - | - | - | - | - | - | 41 |
| - | - | - | - | - | - | - | - | 610 | 1,3 | 610 | 1,3 | 42 |
| - | - | - | - | - | - | - | - | 935 | 2,0 | 935 | 2,0 | 43 |
| - | - | - | - | - | - | - | - | 131 | 0,3 | 131 | 0,3 | 44 |
| - | - | - | - | - | - | - | - | 255 | 0,5 | 255 | 0,5 | 45 |
| - | - | - | - | - | - | - | - | / | / | / | / | 46 |
| - | - | - | - | - | - | - | - | 4 | 0,0 | 4 | 0,0 | 47 |
| - | - | - | - | - | - | - | - | - | - | - | - | 48 |
| - | - | - | - | - | - | - | - | 13 371 | 28,4 | 13 371 | 28,4 | 49 |
| - | - | - | - | - | - | - | - | 10 844 | 23,0 | 10 844 | 23,0 | 50 |
| - | - | - | - | - | - | - | - | 21 106 | 44,8 | 21 106 | 44,8 | 51 |
| - | - | - | - | - | - | - | - | 11 873 | 25,2 | 11 873 | 25,2 | 52 |
| - | - | - | - | - | - | - | - | 45 667 | 96,9 | 45 667 | 96,9 | 53 |
| - | - | - | - | - | - | - | - | 28,75 | | 28,75 | | 54 |
| - | - | - | - | - | - | - | - | 27,85 | | 27,85 | | 55 |

Entgelt für die geleistete Arbeitszeit (Bruttolohn/Bruttogehalt abzüglich Sonderzahlungen, vermögenswirksame Leistungen, Vergütung geleistet werden.- 4) Unbare individuelle Leistungen, Aktienoptionsprogramme, Belegschaftsaktien, Belegschaftseinrichtungen.- träger oder Bildung von Rückstellungen, um ihren Arbeitnehmern Anspruch auf Sozialleistungen zu sichern.- 7) Arbeitgeberbeiträge nehmer, d. h. ohne Zwischenschaltung eines Versicherungsträgers und ohne Rückstellungen zu bilden.- 9) Beiträge zum U2-Verfahren Schwerbehindertenrecht (Teil 2 SGB IX).- 12) Arbeitskosten insg. abzüglich Bruttolöhne und -gehälter (D.11). Entspricht den Lohn- und Gehaltsfortzahlung, unterstellte Sozialbeiträge zur Alters- und Gesundheitsvorsorge von Beamten, Sozialbeiträge der die geleistete Arbeitszeit.- 15) Gesetzliche Arbeitgeberbeiträge zur Sozialversicherung, Vergütung gesetzlicher Feiertage, Lohnsumme oder die Beschäftigtenzahl.-

| Lfd.Nr. | Schlüssel 1) | Kostenart | 10 und mehr | |
|---------|--------------|--|-------------|-------|
| | | | EUR | % |
| | | | | |
| 1 | | Bruttoarbeitskosten insgesamt | 47 112 | 100,0 |
| 2 | D | Nettoarbeitskosten (Bruttoarbeitskosten abzüglich Lohnsubventionen) | 47 112 | 100,0 |
| 3 | D.5 | Lohnsubventionen (dem Arbeitgeber erstattete Lohn- und Gehaltszahlungen) | - | - |
| 4 | D.1 | Arbeitnehmerentgelt | 46 763 | 99,3 |
| 5 | D.11 | Bruttolöhne und -gehälter | 33 741 | 71,6 |
| 6 | D.111 | Bruttolöhne und -gehälter (ohne Auszubildende) | 33 341 | 70,8 |
| 7 | D.11111 | Entgelt für die geleistete Arbeitszeit 2) | 26 006 | 55,2 |
| 8 | D.11112 | Sonderzahlungen insgesamt 3) | 2 161 | 4,6 |
| 9 | | dar.: von persönlichen Leistungen und vom Unternehmenserfolg abhängig | 64 | 0,1 |
| 10 | D.1112 | Leistungen zur Vermögensbildung der Arbeitnehmer | 79 | 0,2 |
| 11 | D.1113 | Vergütung für nicht gearbeitete Tage | 4 890 | 10,4 |
| 12 | | Urlaubsvergütung | 3 605 | 7,7 |
| 13 | | Vergütung gesetzlicher Feiertage | 1 160 | 2,5 |
| 14 | | Vergütung sonstiger betrieblicher oder tariflicher arbeitsfreier Tage | 125 | 0,3 |
| 15 | D.1114 | Sachleistungen 4) | / | / |
| 16 | | dar.: unbare individuelle Leistungen 5) | / | / |
| 17 | D.112 | Bruttolöhne und -gehälter der Auszubildenden | 400 | 0,8 |
| 18 | D.12 | Sozialbeiträge der Arbeitgeber | 13 021 | 27,6 |
| 19 | D.121 | Tatsächliche Sozialbeiträge der Arbeitgeber (ohne Auszubildende) 6) | 4 936 | 10,5 |
| 20 | D.1211 | Gesetzliche Arbeitgeberbeiträge zur Sozialversicherung | 4 300 | 9,1 |
| 21 | | Rentenversicherungsbeiträge | 2 207 | 4,7 |
| 22 | | dar.: Aufstockungsbeiträge zur Rentenversicherung im Rahmen der Altersteilzeit | 119 | 0,3 |
| 23 | | Arbeitslosenversicherungsbeiträge | 346 | 0,7 |
| 24 | | Kranken- und Pflegeversicherungsbeiträge | 1 608 | 3,4 |
| 25 | | Beiträge zur Berufsgenossenschaft | 140 | 0,3 |
| 26 | | Umlage für das Insolvenzgeld | - | - |
| 27 | | Sonstige gesetzliche Aufwendungen 7) | - | - |
| 28 | D.1212 | Aufwendungen für die betriebliche Altersversorgung ohne Entgeltumwandlung | 636 | 1,3 |
| 29 | | Aufwendungen für betriebliche Ruhegeldzusagen | - | - |
| 30 | | Zuwendungen an Pensionskassen | 636 | 1,3 |
| 31 | | Zuwendungen an Unterstützungskassen | - | - |
| 32 | | Beiträge zur Direktversicherung | - | - |
| 33 | | Beiträge an Pensionsfonds | - | - |
| 34 | | Beiträge an den Pensions-Sicherungs-Verein VVaG | - | - |
| 35 | D.122 | Unterstellte Sozialbeiträge der Arbeitgeber (ohne Auszubildende) 8) | 7 954 | 16,9 |
| 36 | D.1221 | Lohn- und Gehaltsfortzahlung | 1 847 | 3,9 |
| 37 | | Lohn- und Gehaltsfortzahlung im Krankheitsfall | 1 822 | 3,9 |
| 38 | | Arbeitgeberzuschüsse zum Mutterschaftsgeld 9) | / | / |
| 39 | D.1222 | Unterstellte Sozialbeiträge zur Alters- und Gesundheitsvorsorge von Beamten | 4 562 | 9,7 |
| 40 | D.1223 | Zahlungen an aus dem Unternehmen ausscheidende Arbeitnehmer | 610 | 1,3 |
| 41 | | Entlassungsentschädigungen | - | - |
| 42 | | Aufstockungsbeiträge zu Lohn und Gehalt im Rahmen der Altersteilzeit | 610 | 1,3 |
| 43 | D.1224 | Sonstige freiwillige Sozialleistungen der Arbeitgeber | 935 | 2,0 |
| 44 | D.123 | Sozialbeiträge der Arbeitgeber für Auszubildende | 131 | 0,3 |
| 45 | D.2 | Kosten für die berufliche Aus- und Weiterbildung | 255 | 0,5 |
| 46 | D.3 | Sonstige Aufwendungen 10) | / | / |
| 47 | D.4 | Steuern auf die Lohnsumme oder Beschäftigtenzahl 11) | 4 | 0,0 |
| 48 | | Nachrichtlich: | | |
| 49 | | Entgeltumwandlung der Arbeitnehmer für betriebliche Altersversorgung | - | - |
| 50 | | Lohnnebenkosten 12) | 13 371 | 28,4 |
| 51 | | dar.: gesetzliche Lohnnebenkosten 13) | 10 844 | 23,0 |
| 52 | | Personalnebenkosten insgesamt 14) | 21 106 | 44,8 |
| 53 | | dar.: gesetzliche Personalnebenkosten 15) | 11 873 | 25,2 |
| 54 | | Bruttoarbeitskosten je Vollzeiteinheit einschließlich Auszubildende | 45 667 | 96,9 |
| 55 | | Bruttoarbeitskosten je geleistete Stunde der Beschäftigten (ohne Auszubildende) | 28,75 | |
| | | Nettoarbeitskosten je geleistete Stunde der Beschäftigten (einschl. Auszubildende) | 27,85 | |

1) Harmonisierter Schlüssel der statistischen Ämter der Europäischen Union nach Verordnung (EG) 1737/2005.- 2) Laufend gezahltes für nicht gearbeitete Tage, Sachleistungen).- 3) Zahlungen, die im Allgemeinen nicht laufend mit jeder Lohn- und Gehaltszahlung 5) Naturalleistungen, Firmenwagen, Personalrabatte, Job-Tickets und Zinssparnisse.- 6) Zahlungen der Arbeitgeber an Versicherungs zur Winterbeschäftigungs-Umlage nach Winterbeschäftigungs-Verordnung.- 8) Sozialleistungen der Arbeitgeber direkt an ihre Arbeit nach Aufwendungsausgleichsgesetz.- 10) Anwerbskosten, vom Arbeitgeber gestellte Berufskleidung.- 11) Ausgleichsabgabe nach "indirekten Kosten" der Internationalen Arbeitsorganisation (ILO).- 13) Gesetzliche Arbeitgeberbeiträge zur Sozialversicherung, Arbeitgeber für Auszubildende, Steuern auf die Lohnsumme oder die Beschäftigtenzahl.- 14) Arbeitskosten insg. abzüglich Entgelt für Lohn- und Gehaltsfortzahlung, unterstellte Sozialbeiträge zur Alters- und Gesundheitsvorsorge von Beamten, Steuern auf die

| Arbeitskosten je Vollzeiteinheit in Unternehmen mit ... Arbeitnehmern | | | | | | | | | | | | Lfd. Nr. |
|---|---|----------|---|-----------|---|-----------|---|---------------|-------|-------------|-------|-------------|
| davon mit ... bis ... Arbeitnehmern | | | | | | | | | | 50 und mehr | | |
| 10 - 49 | | 50 - 249 | | 250 - 499 | | 500 - 999 | | 1000 und mehr | | | | |
| EUR | % | EUR | % | EUR | % | EUR | % | EUR | % | EUR | % | |
| - | - | - | - | - | - | - | - | 47 112 | 100,0 | 47 112 | 100,0 | 1 |
| - | - | - | - | - | - | - | - | 47 112 | 100,0 | 47 112 | 100,0 | 2 |
| - | - | - | - | - | - | - | - | - | - | - | - | 3 |
| - | - | - | - | - | - | - | - | 46 763 | 99,3 | 46 763 | 99,3 | 4 |
| - | - | - | - | - | - | - | - | 33 741 | 71,6 | 33 741 | 71,6 | 5 |
| - | - | - | - | - | - | - | - | 33 341 | 70,8 | 33 341 | 70,8 | 6 |
| - | - | - | - | - | - | - | - | 26 006 | 55,2 | 26 006 | 55,2 | 7 |
| - | - | - | - | - | - | - | - | 2 161 | 4,6 | 2 161 | 4,6 | 8 |
| - | - | - | - | - | - | - | - | 64 | 0,1 | 64 | 0,1 | 9 |
| - | - | - | - | - | - | - | - | 79 | 0,2 | 79 | 0,2 | 10 |
| - | - | - | - | - | - | - | - | 4 890 | 10,4 | 4 890 | 10,4 | 11 |
| - | - | - | - | - | - | - | - | 3 605 | 7,7 | 3 605 | 7,7 | 12 |
| - | - | - | - | - | - | - | - | 1 160 | 2,5 | 1 160 | 2,5 | 13 |
| - | - | - | - | - | - | - | - | 125 | 0,3 | 125 | 0,3 | 14 |
| - | - | - | - | - | - | - | - | / | / | / | / | 15 |
| - | - | - | - | - | - | - | - | / | / | / | / | 16 |
| - | - | - | - | - | - | - | - | 400 | 0,8 | 400 | 0,8 | 17 |
| - | - | - | - | - | - | - | - | 13 021 | 27,6 | 13 021 | 27,6 | 18 |
| - | - | - | - | - | - | - | - | 4 936 | 10,5 | 4 936 | 10,5 | 19 |
| - | - | - | - | - | - | - | - | 4 300 | 9,1 | 4 300 | 9,1 | 20 |
| - | - | - | - | - | - | - | - | 2 207 | 4,7 | 2 207 | 4,7 | 21 |
| - | - | - | - | - | - | - | - | 119 | 0,3 | 119 | 0,3 | 22 |
| - | - | - | - | - | - | - | - | 346 | 0,7 | 346 | 0,7 | 23 |
| - | - | - | - | - | - | - | - | 1 608 | 3,4 | 1 608 | 3,4 | 24 |
| - | - | - | - | - | - | - | - | 140 | 0,3 | 140 | 0,3 | 25 |
| - | - | - | - | - | - | - | - | - | - | - | - | 26 |
| - | - | - | - | - | - | - | - | - | - | - | - | 27 |
| - | - | - | - | - | - | - | - | 636 | 1,3 | 636 | 1,3 | 28 |
| - | - | - | - | - | - | - | - | - | - | - | - | 29 |
| - | - | - | - | - | - | - | - | 636 | 1,3 | 636 | 1,3 | 30 |
| - | - | - | - | - | - | - | - | - | - | - | - | 31 |
| - | - | - | - | - | - | - | - | - | - | - | - | 32 |
| - | - | - | - | - | - | - | - | - | - | - | - | 33 |
| - | - | - | - | - | - | - | - | - | - | - | - | 34 |
| - | - | - | - | - | - | - | - | 7 954 | 16,9 | 7 954 | 16,9 | 35 |
| - | - | - | - | - | - | - | - | 1 847 | 3,9 | 1 847 | 3,9 | 36 |
| - | - | - | - | - | - | - | - | 1 822 | 3,9 | 1 822 | 3,9 | 37 |
| - | - | - | - | - | - | - | - | / | / | / | / | 38 |
| - | - | - | - | - | - | - | - | 4 562 | 9,7 | 4 562 | 9,7 | 39 |
| - | - | - | - | - | - | - | - | 610 | 1,3 | 610 | 1,3 | 40 |
| - | - | - | - | - | - | - | - | - | - | - | - | 41 |
| - | - | - | - | - | - | - | - | 610 | 1,3 | 610 | 1,3 | 42 |
| - | - | - | - | - | - | - | - | 935 | 2,0 | 935 | 2,0 | 43 |
| - | - | - | - | - | - | - | - | 131 | 0,3 | 131 | 0,3 | 44 |
| - | - | - | - | - | - | - | - | 255 | 0,5 | 255 | 0,5 | 45 |
| - | - | - | - | - | - | - | - | / | / | / | / | 46 |
| - | - | - | - | - | - | - | - | 4 | 0,0 | 4 | 0,0 | 47 |
| - | - | - | - | - | - | - | - | - | - | - | - | 48 |
| - | - | - | - | - | - | - | - | 13 371 | 28,4 | 13 371 | 28,4 | 49 |
| - | - | - | - | - | - | - | - | 10 844 | 23,0 | 10 844 | 23,0 | 50 |
| - | - | - | - | - | - | - | - | 21 106 | 44,8 | 21 106 | 44,8 | 51 |
| - | - | - | - | - | - | - | - | 11 873 | 25,2 | 11 873 | 25,2 | 52 |
| - | - | - | - | - | - | - | - | 45 667 | 96,9 | 45 667 | 96,9 | 53 |
| - | - | - | - | - | - | - | - | 28,75 | | 28,75 | | 54 |
| - | - | - | - | - | - | - | - | 27,85 | | 27,85 | | 55 |

Entgelt für die geleistete Arbeitszeit (Bruttolohn/Bruttogehalt abzüglich Sonderzahlungen, vermögenswirksame Leistungen, Vergütung geleistet werden.- 4) Unbare individuelle Leistungen, Aktienoptionsprogramme, Belegschaftsaktien, Belegschaftseinrichtungen.- träger oder Bildung von Rückstellungen, um ihren Arbeitnehmern Anspruch auf Sozialleistungen zu sichern.- 7) Arbeitgeberbeiträge nehmer, d. h. ohne Zwischenschaltung eines Versicherungsträgers und ohne Rückstellungen zu bilden.- 9) Beiträge zum U2-Verfahren Schwerbehindertenrecht (Teil 2 SGB IX).- 12) Arbeitskosten insg. abzüglich Bruttolöhne und -gehälter (D.11). Entspricht den Lohn- und Gehaltsfortzahlung, unterstellte Sozialbeiträge zur Alters- und Gesundheitsvorsorge von Beamten, Sozialbeiträge der die geleistete Arbeitszeit.- 15) Gesetzliche Arbeitgeberbeiträge zur Sozialversicherung, Vergütung gesetzlicher Feiertage, Lohnsumme oder die Beschäftigtenzahl.-

| Lfd.Nr. | Schlüssel 1) | Kostenart | 10 und mehr | |
|---------|--------------|--|-------------|-------|
| | | | EUR | % |
| 1 | | Bruttoarbeitskosten insgesamt | 47 713 | 100,0 |
| 2 | D | Nettoarbeitskosten (Bruttoarbeitskosten abzüglich Lohnsubventionen) | 47 540 | 99,6 |
| 3 | D.5 | Lohnsubventionen (dem Arbeitgeber erstattete Lohn- und Gehaltszahlungen) | / | / |
| 4 | D.1 | Arbeitnehmerentgelt | 47 502 | 99,6 |
| 5 | D.11 | Bruttolöhne und -gehälter | 35 874 | 75,2 |
| 6 | D.111 | Bruttolöhne und -gehälter (ohne Auszubildende) | 35 539 | 74,5 |
| 7 | D.11111 | Entgelt für die geleistete Arbeitszeit 2) | 28 437 | 59,6 |
| 8 | D.11112 | Sonderzahlungen insgesamt 3) | 1 721 | 3,6 |
| 9 | | dar.: von persönlichen Leistungen und vom Unternehmenserfolg abhängig | / | / |
| 10 | D.1112 | Leistungen zur Vermögensbildung der Arbeitnehmer | 69 | 0,1 |
| 11 | D.1113 | Vergütung für nicht gearbeitete Tage | 5 141 | 10,8 |
| 12 | | Urlaubsvergütung | 3 766 | 7,9 |
| 13 | | Vergütung gesetzlicher Feiertage | 1 241 | 2,6 |
| 14 | | Vergütung sonstiger betrieblicher oder tariflicher arbeitsfreier Tage | 134 | 0,3 |
| 15 | D.1114 | Sachleistungen 4) | / | / |
| 16 | | dar.: unbare individuelle Leistungen 5) | / | / |
| 17 | D.112 | Bruttolöhne und -gehälter der Auszubildenden | / | / |
| 18 | D.12 | Sozialbeiträge der Arbeitgeber | 11 628 | 24,4 |
| 19 | D.121 | Tatsächliche Sozialbeiträge der Arbeitgeber (ohne Auszubildende) 6) | 6 614 | 13,9 |
| 20 | D.1211 | Gesetzliche Arbeitgeberbeiträge zur Sozialversicherung | 6 055 | 12,7 |
| 21 | | Rentenversicherungsbeiträge | 3 115 | 6,5 |
| 22 | | dar.: Aufstockungsbeiträge zur Rentenversicherung im Rahmen der Altersteilzeit | 165 | 0,3 |
| 23 | | Arbeitslosenversicherungsbeiträge | 484 | 1,0 |
| 24 | | Kranken- und Pflegeversicherungsbeiträge | 2 249 | 4,7 |
| 25 | | Beiträge zur Berufsgenossenschaft | 203 | 0,4 |
| 26 | | Umlage für das Insolvenzgeld | (4) | (0,0) |
| 27 | | Sonstige gesetzliche Aufwendungen 7) | - | - |
| 28 | D.1212 | Aufwendungen für die betriebliche Altersversorgung ohne Entgeltumwandlung | 559 | 1,2 |
| 29 | | Aufwendungen für betriebliche Ruhegeldzusagen | / | / |
| 30 | | Zuwendungen an Pensionskassen | 542 | 1,1 |
| 31 | | Zuwendungen an Unterstützungskassen | / | / |
| 32 | | Beiträge zur Direktversicherung | (9) | (0,0) |
| 33 | | Beiträge an Pensionsfonds | / | / |
| 34 | | Beiträge an den Pensions-Sicherungs-Verein VVaG | / | / |
| 35 | D.122 | Unterstellte Sozialbeiträge der Arbeitgeber (ohne Auszubildende) 8) | 4 884 | 10,2 |
| 36 | D.1221 | Lohn- und Gehaltsfortzahlung | 1 391 | 2,9 |
| 37 | | Lohn- und Gehaltsfortzahlung im Krankheitsfall | 1 356 | 2,8 |
| 38 | | Arbeitgeberzuschüsse zum Mutterschaftsgeld 9) | / | / |
| 39 | D.1222 | Unterstellte Sozialbeiträge zur Alters- und Gesundheitsvorsorge von Beamten | 2 269 | 4,8 |
| 40 | D.1223 | Zahlungen an aus dem Unternehmen ausscheidende Arbeitnehmer | 767 | 1,6 |
| 41 | | Entlassungsentschädigungen | / | / |
| 42 | | Aufstockungsbeiträge zu Lohn und Gehalt im Rahmen der Altersteilzeit | 757 | 1,6 |
| 43 | D.1224 | Sonstige freiwillige Sozialleistungen der Arbeitgeber | 458 | 1,0 |
| 44 | D.123 | Sozialbeiträge der Arbeitgeber für Auszubildende | / | / |
| 45 | D.2 | Kosten für die berufliche Aus- und Weiterbildung | / | / |
| 46 | D.3 | Sonstige Aufwendungen 10) | / | / |
| 47 | D.4 | Steuern auf die Lohnsumme oder Beschäftigtenzahl 11) | 22 | 0,0 |
| 48 | | Nachrichtlich: | | |
| 49 | | Entgeltumwandlung der Arbeitnehmer für betriebliche Altersversorgung | (21) | (0,0) |
| 50 | | Lohnnebenkosten 12) | 11 839 | 24,8 |
| 51 | | dar.: gesetzliche Lohnnebenkosten 13) | 9 867 | 20,7 |
| 52 | | Personalnebenkosten insgesamt 14) | 19 276 | 40,4 |
| 53 | | dar.: gesetzliche Personalnebenkosten 15) | 10 977 | 23,0 |
| 54 | | Bruttoarbeitskosten je Vollzeiteinheit einschließlich Auszubildende | 44 699 | 93,7 |
| 55 | | Bruttoarbeitskosten je geleistete Stunde der Beschäftigten (ohne Auszubildende) | 29,10 | |
| | | Nettoarbeitskosten je geleistete Stunde der Beschäftigten (einschl. Auszubildende) | 27,13 | |

1) Harmonisierter Schlüssel der statistischen Ämter der Europäischen Union nach Verordnung (EG) 1737/2005.- 2) Laufend gezahltes für nicht gearbeitete Tage, Sachleistungen).- 3) Zahlungen, die im Allgemeinen nicht laufend mit jeder Lohn- und Gehaltszahlung 5) Naturalleistungen, Firmenwagen, Personalrabatte, Job-Tickets und Zinssparnisse.- 6) Zahlungen der Arbeitgeber an Versicherungs zur Winterbeschäftigungs-Umlage nach Winterbeschäftigungs-Verordnung.- 8) Sozialleistungen der Arbeitgeber direkt an ihre Arbeit nach Aufwendungsausgleichsgesetz.- 10) Anwerbekosten, vom Arbeitgeber gestellte Berufskleidung.- 11) Ausgleichsabgabe nach "indirekten Kosten" der Internationalen Arbeitsorganisation (ILO).- 13) Gesetzliche Arbeitgeberbeiträge zur Sozialversicherung, Arbeitgeber für Auszubildende, Steuern auf die Lohnsumme oder die Beschäftigtenzahl.- 14) Arbeitskosten insg. abzüglich Entgelt für Lohn- und Gehaltsfortzahlung, unterstellte Sozialbeiträge zur Alters- und Gesundheitsvorsorge von Beamten, Steuern auf die

Wirtschaftszweigen und Unternehmensgrößenklassen

Länder
und Unterricht

| Arbeitskosten je Vollzeiteinheit in Unternehmen mit ... Arbeitnehmern | | | | | | | | | | | | Lfd. Nr. |
|---|--------|----------|-------|-----------|--------|-----------|-------|---------------|-------|-------------|-------|-------------|
| davon mit ... bis ... Arbeitnehmern | | | | | | | | | | 50 und mehr | | |
| 10 - 49 | | 50 - 249 | | 250 - 499 | | 500 - 999 | | 1000 und mehr | | | | |
| EUR | % | EUR | % | EUR | % | EUR | % | EUR | % | EUR | % | |
| (28 067) | 100,0 | (31 665) | 100,0 | (29 361) | 100,0 | 34 105 | 100,0 | 50 761 | 100,0 | 48 138 | 100,0 | 1 |
| / | (96,5) | (30 520) | 96,4 | (28 669) | 97,6 | 33 027 | 96,8 | 50 737 | 100,0 | 47 984 | 99,7 | 2 |
| / | / | / | / | / | / | / | / | 24 | 0,0 | / | / | 3 |
| (28 022) | 99,8 | (31 385) | 99,1 | (29 646) | 101,0 | 35 804 | 105,0 | 50 490 | 99,5 | 47 924 | 99,6 | 4 |
| (22 394) | 79,8 | (25 152) | 79,4 | (23 308) | 79,4 | 27 968 | 82,0 | 37 910 | 74,7 | 36 166 | 75,1 | 5 |
| (21 870) | 77,9 | (24 826) | 78,4 | (21 761) | 74,1 | 24 954 | 73,2 | 37 692 | 74,3 | 35 836 | 74,4 | 6 |
| (18 306) | 65,2 | (19 769) | 62,4 | 17 637 | 60,1 | 19 818 | 58,1 | 30 140 | 59,4 | 28 656 | 59,5 | 7 |
| / | / | / | / | / | / | 1 420 | 4,2 | 1 822 | 3,6 | 1 749 | 3,6 | 8 |
| / | / | / | / | / | / | 108 | 0,3 | 30 | 0,1 | / | / | 9 |
| / | / | / | / | / | / | 86 | 0,3 | 76 | 0,1 | 71 | 0,1 | 10 |
| (3 066) | 10,9 | (3 567) | 11,3 | (3 086) | 10,5 | 3 585 | 10,5 | 5 461 | 10,8 | 5 186 | 10,8 | 11 |
| (2 246) | 8,0 | (2 612) | 8,2 | (2 253) | 7,7 | 2 620 | 7,7 | 4 001 | 7,9 | 3 799 | 7,9 | 12 |
| (782) | 2,8 | (861) | 2,7 | (773) | 2,6 | 887 | 2,6 | 1 315 | 2,6 | 1 251 | 2,6 | 13 |
| / | / | / | / | / | / | 79 | 0,2 | 145 | 0,3 | 136 | 0,3 | 14 |
| / | / | / | / | / | / | / | / | / | / | / | / | 15 |
| / | / | / | / | / | / | / | / | / | / | / | / | 16 |
| / | / | / | / | / | / | (3 014) | (8,8) | 218 | 0,4 | / | / | 17 |
| (5 629) | 20,1 | (6 233) | 19,7 | (6 337) | 21,6 | 7 836 | 23,0 | 12 580 | 24,8 | 11 758 | 24,4 | 18 |
| (4 620) | 16,5 | (5 125) | 16,2 | (4 768) | 16,2 | 5 401 | 15,8 | 6 907 | 13,6 | 6 657 | 13,8 | 19 |
| (4 551) | 16,2 | (5 004) | 15,8 | 4 579 | 15,6 | 5 095 | 14,9 | 6 275 | 12,4 | 6 088 | 12,6 | 20 |
| (2 245) | 8,0 | (2 515) | 7,9 | 2 279 | (7,8) | 2 527 | 7,4 | 3 241 | 6,4 | 3 134 | 6,5 | 21 |
| / | / | / | / | / | / | 59 | 0,2 | 188 | 0,4 | 168 | 0,3 | 22 |
| (365) | 1,3 | (396) | 1,3 | (344) | 1,2 | 392 | 1,1 | 503 | 1,0 | 487 | 1,0 | 23 |
| (1 692) | 6,0 | (1 805) | 5,7 | 1 693 | 5,8 | 1 834 | 5,4 | 2 337 | 4,6 | 2 261 | 4,7 | 24 |
| (227) | 0,8 | (264) | 0,8 | (241) | 0,8 | 316 | 0,9 | 192 | 0,4 | 202 | 0,4 | 25 |
| (22) | 0,1 | (24) | 0,1 | (23) | 0,1 | 27 | 0,1 | / | / | (4) | (0,0) | 26 |
| / | - | - | - | - | - | - | - | - | - | - | - | 27 |
| / | / | / | / | / | / | 305 | 0,9 | 632 | 1,2 | 569 | 1,2 | 28 |
| / | / | / | / | / | / | 11 | 0,0 | 1 | 0,0 | / | / | 29 |
| / | / | / | / | / | / | (152) | (0,4) | 627 | 1,2 | 554 | 1,2 | 30 |
| / | / | / | / | / | / | 9 | 0,0 | - | - | / | / | 31 |
| / | / | / | / | / | / | 125 | 0,4 | 3 | 0,0 | (9) | (0,0) | 32 |
| - | - | - | - | / | / | - | - | 0 | 0,0 | / | / | 33 |
| / | / | / | / | / | / | 8 | 0,0 | 0 | 0,0 | / | / | 34 |
| / | / | (1 003) | 3,2 | (970) | (3,3) | 1 076 | 3,2 | 5 588 | 11,0 | 4 971 | 10,3 | 35 |
| / | (2,8) | (912) | 2,9 | (912) | (3,1) | 946 | 2,8 | 1 479 | 2,9 | 1 404 | 2,9 | 36 |
| / | (2,7) | (871) | 2,8 | / | (3,0) | 897 | 2,6 | 1 446 | 2,8 | 1 369 | 2,8 | 37 |
| / | / | / | / | / | / | / | / | / | / | / | / | 38 |
| - | - | - | - | - | - | - | - | 2 678 | 5,3 | 2 318 | 4,8 | 39 |
| / | / | / | / | / | / | 120 | 0,4 | 890 | 1,8 | 782 | 1,6 | 40 |
| / | / | / | / | / | / | 30 | 0,1 | / | / | / | / | 41 |
| / | / | / | / | / | / | 90 | 0,3 | 887 | 1,7 | 773 | 1,6 | 42 |
| / | / | / | / | / | / | / | / | 540 | 1,1 | 468 | 1,0 | 43 |
| / | / | / | / | / | / | (1 360) | (4,0) | 85 | 0,2 | / | / | 44 |
| / | / | / | / | / | / | -1 745 | -5,1 | 158 | 0,3 | / | / | 45 |
| / | / | / | / | / | / | / | / | / | / | / | / | 46 |
| / | / | 20 | (0,1) | 19 | (0,1) | 19 | 0,1 | 23 | 0,0 | 22 | 0,0 | 47 |
| / | / | / | / | / | / | 122 | 0,4 | / | / | / | / | 48 |
| (5 673) | (20,2) | (6 513) | 20,6 | / | / | 6 137 | 18,0 | 12 851 | 25,3 | 11 972 | 24,9 | 49 |
| (5 489) | 19,6 | (6 042) | 19,1 | (6 110) | 20,8 | 7 420 | 21,8 | 10 540 | 20,8 | 9 962 | 20,7 | 50 |
| (9 761) | 34,8 | (11 895) | 37,6 | / | (39,9) | 14 287 | 41,9 | 20 621 | 40,6 | 19 482 | 40,5 | 51 |
| (6 135) | 21,9 | (6 797) | 21,5 | (6 283) | 21,4 | 6 947 | 20,4 | 11 770 | 23,2 | 11 082 | 23,0 | 52 |
| (25 446) | (90,7) | (29 511) | 93,2 | / | / | 19 016 | 55,8 | 49 140 | 96,8 | 45 130 | 93,8 | 53 |
| (17,02) | / | (18,85) | / | (17,88) | / | 20,52 | / | 31,04 | / | 29,37 | / | 54 |
| / | / | (16,95) | / | / | / | 11,05 | / | 30,02 | / | 27,40 | / | 55 |

Entgelt für die geleistete Arbeitszeit (Bruttolohn/Bruttogehalt abzüglich Sonderzahlungen, vermögenswirksame Leistungen, Vergütung geleistet werden.- 4) Unbare individuelle Leistungen, Aktienoptionsprogramme, Belegschaftsaktien, Belegschaftseinrichtungen.- träger oder Bildung von Rückstellungen, um ihren Arbeitnehmern Anspruch auf Sozialleistungen zu sichern.- 7) Arbeitgeberbeiträge nehmer, d. h. ohne Zwischenschaltung eines Versicherungsträgers und ohne Rückstellungen zu bilden.- 9) Beiträge zum U2-Verfahren Schwerbehindertenrecht (Teil 2 SGB IX).- 12) Arbeitskosten insg. abzüglich Bruttolöhne und -gehälter (D.11). Entspricht den Lohn- und Gehaltsfortzahlung, unterstellte Sozialbeiträge zur Alters- und Gesundheitsvorsorge von Beamten, Sozialbeiträge der die geleistete Arbeitszeit.- 15) Gesetzliche Arbeitgeberbeiträge zur Sozialversicherung, Vergütung gesetzlicher Feiertage, Lohnsumme oder die Beschäftigtenzahl.-

| Lfd.Nr. | Schlüssel 1) | Kostenart | 10 und mehr | |
|---------|--------------|--|-------------|-------|
| | | | EUR | % |
| 1 | | Bruttoarbeitskosten insgesamt | 47 713 | 100,0 |
| 2 | D | Nettoarbeitskosten (Bruttoarbeitskosten abzüglich Lohnsubventionen) | 47 540 | 99,6 |
| 3 | D.5 | Lohnsubventionen (dem Arbeitgeber erstattete Lohn- und Gehaltszahlungen) | / | / |
| 4 | D.1 | Arbeitnehmerentgelt | 47 502 | 99,6 |
| 5 | D.11 | Bruttolöhne und -gehälter | 35 874 | 75,2 |
| 6 | D.111 | Bruttolöhne und -gehälter (ohne Auszubildende) | 35 539 | 74,5 |
| 7 | D.11111 | Entgelt für die geleistete Arbeitszeit 2) | 28 437 | 59,6 |
| 8 | D.11112 | Sonderzahlungen insgesamt 3) | 1 721 | 3,6 |
| 9 | | dar.: von persönlichen Leistungen und vom Unternehmenserfolg abhängig | / | / |
| 10 | D.1112 | Leistungen zur Vermögensbildung der Arbeitnehmer | 69 | 0,1 |
| 11 | D.1113 | Vergütung für nicht gearbeitete Tage | 5 141 | 10,8 |
| 12 | | Urlaubsvergütung | 3 766 | 7,9 |
| 13 | | Vergütung gesetzlicher Feiertage | 1 241 | 2,6 |
| 14 | | Vergütung sonstiger betrieblicher oder tariflicher arbeitsfreier Tage | 134 | 0,3 |
| 15 | D.1114 | Sachleistungen 4) | / | / |
| 16 | | dar.: unbare individuelle Leistungen 5) | / | / |
| 17 | D.112 | Bruttolöhne und -gehälter der Auszubildenden | / | / |
| 18 | D.12 | Sozialbeiträge der Arbeitgeber | 11 628 | 24,4 |
| 19 | D.121 | Tatsächliche Sozialbeiträge der Arbeitgeber (ohne Auszubildende) 6) | 6 614 | 13,9 |
| 20 | D.1211 | Gesetzliche Arbeitgeberbeiträge zur Sozialversicherung | 6 055 | 12,7 |
| 21 | | Rentenversicherungsbeiträge | 3 115 | 6,5 |
| 22 | | dar.: Aufstockungsbeiträge zur Rentenversicherung im Rahmen der Altersteilzeit | 165 | 0,3 |
| 23 | | Arbeitslosenversicherungsbeiträge | 484 | 1,0 |
| 24 | | Kranken- und Pflegeversicherungsbeiträge | 2 249 | 4,7 |
| 25 | | Beiträge zur Berufsgenossenschaft | 203 | 0,4 |
| 26 | | Umlage für das Insolvenzgeld | (4) | (0,0) |
| 27 | | Sonstige gesetzliche Aufwendungen 7) | - | - |
| 28 | D.1212 | Aufwendungen für die betriebliche Altersversorgung ohne Entgeltumwandlung | 559 | 1,2 |
| 29 | | Aufwendungen für betriebliche Ruhegeldzusagen | / | / |
| 30 | | Zuwendungen an Pensionskassen | 542 | 1,1 |
| 31 | | Zuwendungen an Unterstützungskassen | / | / |
| 32 | | Beiträge zur Direktversicherung | (9) | (0,0) |
| 33 | | Beiträge an Pensionsfonds | / | / |
| 34 | | Beiträge an den Pensions-Sicherungs-Verein VVaG | / | / |
| 35 | D.122 | Unterstellte Sozialbeiträge der Arbeitgeber (ohne Auszubildende) 8) | 4 884 | 10,2 |
| 36 | D.1221 | Lohn- und Gehaltsfortzahlung | 1 391 | 2,9 |
| 37 | | Lohn- und Gehaltsfortzahlung im Krankheitsfall | 1 356 | 2,8 |
| 38 | | Arbeitgeberzuschüsse zum Mutterschaftsgeld 9) | / | / |
| 39 | D.1222 | Unterstellte Sozialbeiträge zur Alters- und Gesundheitsvorsorge von Beamten | 2 269 | 4,8 |
| 40 | D.1223 | Zahlungen an aus dem Unternehmen ausscheidende Arbeitnehmer | 767 | 1,6 |
| 41 | | Entlassungsentschädigungen | / | / |
| 42 | | Aufstockungsbeiträge zu Lohn und Gehalt im Rahmen der Altersteilzeit | 757 | 1,6 |
| 43 | D.1224 | Sonstige freiwillige Sozialleistungen der Arbeitgeber | 458 | 1,0 |
| 44 | D.123 | Sozialbeiträge der Arbeitgeber für Auszubildende | / | / |
| 45 | D.2 | Kosten für die berufliche Aus- und Weiterbildung | / | / |
| 46 | D.3 | Sonstige Aufwendungen 10) | / | / |
| 47 | D.4 | Steuern auf die Lohnsumme oder Beschäftigtenzahl 11) | 22 | 0,0 |
| 48 | | Nachrichtlich: | | |
| 49 | | Entgeltumwandlung der Arbeitnehmer für betriebliche Altersversorgung | (21) | (0,0) |
| 50 | | Lohnnebenkosten 12) | 11 839 | 24,8 |
| 51 | | dar.: gesetzliche Lohnnebenkosten 13) | 9 867 | 20,7 |
| 52 | | Personalnebenkosten insgesamt 14) | 19 276 | 40,4 |
| 53 | | dar.: gesetzliche Personalnebenkosten 15) | 10 977 | 23,0 |
| 54 | | Bruttoarbeitskosten je Vollzeiteinheit einschließlich Auszubildende | 44 699 | 93,7 |
| 55 | | Bruttoarbeitskosten je geleistete Stunde der Beschäftigten (ohne Auszubildende) | 29,10 | |
| | | Nettoarbeitskosten je geleistete Stunde der Beschäftigten (einschl. Auszubildende) | 27,13 | |

1) Harmonisierter Schlüssel der statistischen Ämter der Europäischen Union nach Verordnung (EG) 1737/2005.- 2) Laufend gezahltes für nicht gearbeitete Tage, Sachleistungen).- 3) Zahlungen, die im Allgemeinen nicht laufend mit jeder Lohn- und Gehaltszahlung 5) Naturalleistungen, Firmenwagen, Personalrabatte, Job-Tickets und Zinssparnisse.- 6) Zahlungen der Arbeitgeber an Versicherungs zur Winterbeschäftigungs-Umlage nach Winterbeschäftigungs-Verordnung.- 8) Sozialleistungen der Arbeitgeber direkt an ihre Arbeit nach Aufwendungsausgleichsgesetz.- 10) Anwerbekosten, vom Arbeitgeber gestellte Berufskleidung.- 11) Ausgleichsabgabe nach "indirekten Kosten" der Internationalen Arbeitsorganisation (ILO).- 13) Gesetzliche Arbeitgeberbeiträge zur Sozialversicherung, Arbeitgeber für Auszubildende, Steuern auf die Lohnsumme oder die Beschäftigtenzahl.- 14) Arbeitskosten insg. abzüglich Entgelt für Lohn- und Gehaltsfortzahlung, unterstellte Sozialbeiträge zur Alters- und Gesundheitsvorsorge von Beamten, Steuern auf die

| Arbeitskosten je Vollzeiteinheit in Unternehmen mit ... Arbeitnehmern | | | | | | | | | | | | Lfd. Nr. |
|---|--------|----------|-------|-----------|--------|-----------|-------|---------------|-------|-------------|-------|-------------|
| davon mit ... bis ... Arbeitnehmern | | | | | | | | | | 50 und mehr | | |
| 10 - 49 | | 50 - 249 | | 250 - 499 | | 500 - 999 | | 1000 und mehr | | | | |
| EUR | % | EUR | % | EUR | % | EUR | % | EUR | % | EUR | % | |
| (28 067) | 100,0 | (31 665) | 100,0 | (29 361) | 100,0 | 34 105 | 100,0 | 50 761 | 100,0 | 48 138 | 100,0 | 1 |
| / | (96,5) | (30 520) | 96,4 | (28 669) | 97,6 | 33 027 | 96,8 | 50 737 | 100,0 | 47 984 | 99,7 | 2 |
| / | / | / | / | / | / | / | / | 24 | 0,0 | / | / | 3 |
| (28 022) | 99,8 | (31 385) | 99,1 | (29 646) | 101,0 | 35 804 | 105,0 | 50 490 | 99,5 | 47 924 | 99,6 | 4 |
| (22 394) | 79,8 | (25 152) | 79,4 | (23 308) | 79,4 | 27 968 | 82,0 | 37 910 | 74,7 | 36 166 | 75,1 | 5 |
| (21 870) | 77,9 | (24 826) | 78,4 | (21 761) | 74,1 | 24 954 | 73,2 | 37 692 | 74,3 | 35 836 | 74,4 | 6 |
| (18 306) | 65,2 | (19 769) | 62,4 | 17 637 | 60,1 | 19 818 | 58,1 | 30 140 | 59,4 | 28 656 | 59,5 | 7 |
| / | / | / | / | / | / | 1 420 | 4,2 | 1 822 | 3,6 | 1 749 | 3,6 | 8 |
| / | / | / | / | / | / | 108 | 0,3 | 30 | 0,1 | / | / | 9 |
| / | / | / | / | / | / | 86 | 0,3 | 76 | 0,1 | 71 | 0,1 | 10 |
| (3 066) | 10,9 | (3 567) | 11,3 | (3 086) | 10,5 | 3 585 | 10,5 | 5 461 | 10,8 | 5 186 | 10,8 | 11 |
| (2 246) | 8,0 | (2 612) | 8,2 | (2 253) | 7,7 | 2 620 | 7,7 | 4 001 | 7,9 | 3 799 | 7,9 | 12 |
| (782) | 2,8 | (861) | 2,7 | (773) | 2,6 | 887 | 2,6 | 1 315 | 2,6 | 1 251 | 2,6 | 13 |
| / | / | / | / | / | / | 79 | 0,2 | 145 | 0,3 | 136 | 0,3 | 14 |
| / | / | / | / | / | / | / | / | / | / | / | / | 15 |
| / | / | / | / | / | / | / | / | / | / | / | / | 16 |
| / | / | / | / | / | / | (3 014) | (8,8) | 218 | 0,4 | / | / | 17 |
| (5 629) | 20,1 | (6 233) | 19,7 | (6 337) | 21,6 | 7 836 | 23,0 | 12 580 | 24,8 | 11 758 | 24,4 | 18 |
| (4 620) | 16,5 | (5 125) | 16,2 | (4 768) | 16,2 | 5 401 | 15,8 | 6 907 | 13,6 | 6 657 | 13,8 | 19 |
| (4 551) | 16,2 | (5 004) | 15,8 | 4 579 | 15,6 | 5 095 | 14,9 | 6 275 | 12,4 | 6 088 | 12,6 | 20 |
| (2 245) | 8,0 | (2 515) | 7,9 | 2 279 | (7,8) | 2 527 | 7,4 | 3 241 | 6,4 | 3 134 | 6,5 | 21 |
| / | / | / | / | / | / | 59 | 0,2 | 188 | 0,4 | 168 | 0,3 | 22 |
| (365) | 1,3 | (396) | 1,3 | (344) | 1,2 | 392 | 1,1 | 503 | 1,0 | 487 | 1,0 | 23 |
| (1 692) | 6,0 | (1 805) | 5,7 | 1 693 | 5,8 | 1 834 | 5,4 | 2 337 | 4,6 | 2 261 | 4,7 | 24 |
| (227) | 0,8 | (264) | 0,8 | (241) | 0,8 | 316 | 0,9 | 192 | 0,4 | 202 | 0,4 | 25 |
| (22) | 0,1 | (24) | 0,1 | (23) | 0,1 | 27 | 0,1 | / | / | (4) | (0,0) | 26 |
| / | / | / | / | / | / | - | - | - | - | - | - | 27 |
| / | / | / | / | / | / | 305 | 0,9 | 632 | 1,2 | 569 | 1,2 | 28 |
| / | / | / | / | / | / | 11 | 0,0 | 1 | 0,0 | / | / | 29 |
| / | / | / | / | / | / | (152) | (0,4) | 627 | 1,2 | 554 | 1,2 | 30 |
| / | / | / | / | / | / | 9 | 0,0 | - | - | / | / | 31 |
| / | / | / | / | / | / | 125 | 0,4 | 3 | 0,0 | (9) | (0,0) | 32 |
| / | / | / | / | / | / | - | - | 0 | 0,0 | / | / | 33 |
| / | / | / | / | / | / | 8 | 0,0 | 0 | 0,0 | / | / | 34 |
| / | / | (1 003) | 3,2 | (970) | (3,3) | 1 076 | 3,2 | 5 588 | 11,0 | 4 971 | 10,3 | 35 |
| / | (2,8) | (912) | 2,9 | (912) | (3,1) | 946 | 2,8 | 1 479 | 2,9 | 1 404 | 2,9 | 36 |
| / | (2,7) | (871) | 2,8 | / | (3,0) | 897 | 2,6 | 1 446 | 2,8 | 1 369 | 2,8 | 37 |
| / | / | / | / | / | / | / | / | / | / | / | / | 38 |
| - | - | - | - | - | - | - | - | 2 678 | 5,3 | 2 318 | 4,8 | 39 |
| / | / | / | / | / | / | 120 | 0,4 | 890 | 1,8 | 782 | 1,6 | 40 |
| / | / | / | / | / | / | 30 | 0,1 | / | / | / | / | 41 |
| / | / | / | / | / | / | 90 | 0,3 | 887 | 1,7 | 773 | 1,6 | 42 |
| / | / | / | / | / | / | / | / | 540 | 1,1 | 468 | 1,0 | 43 |
| / | / | / | / | / | / | (1 360) | (4,0) | 85 | 0,2 | / | / | 44 |
| / | / | / | / | / | / | -1 745 | -5,1 | 158 | 0,3 | / | / | 45 |
| / | / | / | / | / | / | / | / | / | / | / | / | 46 |
| / | / | 20 | (0,1) | 19 | (0,1) | 19 | 0,1 | 23 | 0,0 | 22 | 0,0 | 47 |
| / | / | / | / | / | / | 122 | 0,4 | / | / | / | / | 48 |
| (5 673) | (20,2) | (6 513) | 20,6 | / | / | 6 137 | 18,0 | 12 851 | 25,3 | 11 972 | 24,9 | 49 |
| (5 489) | 19,6 | (6 042) | 19,1 | (6 110) | 20,8 | 7 420 | 21,8 | 10 540 | 20,8 | 9 962 | 20,7 | 50 |
| (9 761) | 34,8 | (11 895) | 37,6 | / | (39,9) | 14 287 | 41,9 | 20 621 | 40,6 | 19 482 | 40,5 | 51 |
| (6 135) | 21,9 | (6 797) | 21,5 | (6 283) | 21,4 | 6 947 | 20,4 | 11 770 | 23,2 | 11 082 | 23,0 | 52 |
| (25 446) | (90,7) | (29 511) | 93,2 | / | / | 19 016 | 55,8 | 49 140 | 96,8 | 45 130 | 93,8 | 53 |
| (17,02) | / | (18,85) | / | (17,88) | / | 20,52 | / | 31,04 | / | 29,37 | / | 54 |
| / | / | (16,95) | / | / | / | 11,05 | / | 30,02 | / | 27,40 | / | 55 |

Entgelt für die geleistete Arbeitszeit (Bruttolohn/Bruttogehalt abzüglich Sonderzahlungen, vermögenswirksame Leistungen, Vergütung geleistet werden.- 4) Unbare individuelle Leistungen, Aktienoptionsprogramme, Belegschaftsaktien, Belegschaftseinrichtungen.- Träger oder Bildung von Rückstellungen, um ihren Arbeitnehmern Anspruch auf Sozialleistungen zu sichern.- 7) Arbeitgeberbeiträge nehmer, d. h. ohne Zwischenschaltung eines Versicherungsträgers und ohne Rückstellungen zu bilden.- 9) Beiträge zum U2-Verfahren Schwerbehindertenrecht (Teil 2 SGB IX).- 12) Arbeitskosten insg. abzüglich Bruttolöhne und -gehälter (D.11). Entspricht den Lohn- und Gehaltsfortzahlung, unterstellte Sozialbeiträge zur Alters- und Gesundheitsvorsorge von Beamten, Sozialbeiträge der die geleistete Arbeitszeit.- 15) Gesetzliche Arbeitgeberbeiträge zur Sozialversicherung, Vergütung gesetzlicher Feiertage, Lohnsumme oder die Beschäftigtenzahl.-

| Lfd.Nr. | Schlüssel 1) | Kostenart | 10 und mehr | |
|---------|--------------|--|-------------|-------|
| | | | EUR | % |
| 1 | | Bruttoarbeitskosten insgesamt | 37 483 | 100,0 |
| 2 | D | Nettoarbeitskosten (Bruttoarbeitskosten abzüglich Lohnsubventionen) | 37 341 | 99,6 |
| 3 | D.5 | Lohnsubventionen (dem Arbeitgeber erstattete Lohn- und Gehaltszahlungen) | (143) | (0,4) |
| 4 | D.1 | Arbeitnehmerentgelt | 37 282 | 99,5 |
| 5 | D.11 | Bruttolöhne und -gehälter | 29 756 | 79,4 |
| 6 | D.111 | Bruttolöhne und -gehälter (ohne Auszubildende) | 29 389 | 78,4 |
| 7 | D.11111 | Entgelt für die geleistete Arbeitszeit 2) | 23 390 | 62,4 |
| 8 | D.11112 | Sonderzahlungen insgesamt 3) | 1 577 | 4,2 |
| 9 | | dar.: von persönlichen Leistungen und vom Unternehmenserfolg abhängig | / | / |
| 10 | D.1112 | Leistungen zur Vermögensbildung der Arbeitnehmer | (46) | (0,1) |
| 11 | D.1113 | Vergütung für nicht gearbeitete Tage | 4 314 | 11,5 |
| 12 | | Urlaubsvergütung | 3 198 | 8,5 |
| 13 | | Vergütung gesetzlicher Feiertage | 1 012 | 2,7 |
| 14 | | Vergütung sonstiger betrieblicher oder tariflicher arbeitsfreier Tage | (105) | 0,3 |
| 15 | D.1114 | Sachleistungen 4) | (61) | (0,2) |
| 16 | | dar.: unbare individuelle Leistungen 5) | 35 | 0,1 |
| 17 | D.112 | Bruttolöhne und -gehälter der Auszubildenden | 367 | 1,0 |
| 18 | D.12 | Sozialbeiträge der Arbeitgeber | 7 526 | 20,1 |
| 19 | D.121 | Tatsächliche Sozialbeiträge der Arbeitgeber (ohne Auszubildende) 6) | 6 076 | 16,2 |
| 20 | D.1211 | Gesetzliche Arbeitgeberbeiträge zur Sozialversicherung | 5 524 | 14,7 |
| 21 | | Rentenversicherungsbeiträge | 2 787 | 7,4 |
| 22 | | dar.: Aufstockungsbeiträge zur Rentenversicherung im Rahmen der Altersteilzeit | (46) | (0,1) |
| 23 | | Arbeitslosenversicherungsbeiträge | 453 | 1,2 |
| 24 | | Kranken- und Pflegeversicherungsbeiträge | 2 031 | 5,4 |
| 25 | | Beiträge zur Berufsgenossenschaft | 225 | 0,6 |
| 26 | | Umlage für das Insolvenzgeld | 27 | 0,1 |
| 27 | | Sonstige gesetzliche Aufwendungen 7) | / | / |
| 28 | D.1212 | Aufwendungen für die betriebliche Altersversorgung ohne Entgeltumwandlung | 552 | 1,5 |
| 29 | | Aufwendungen für betriebliche Ruhegeldzusagen | / | / |
| 30 | | Zuwendungen an Pensionskassen | (375) | (1,0) |
| 31 | | Zuwendungen an Unterstützungskassen | / | / |
| 32 | | Beiträge zur Direktversicherung | / | / |
| 33 | | Beiträge an Pensionsfonds | / | / |
| 34 | | Beiträge an den Pensions-Sicherungs-Verein VVaG | / | / |
| 35 | D.122 | Unterstellte Sozialbeiträge der Arbeitgeber (ohne Auszubildende) 8) | 1 356 | 3,6 |
| 36 | D.1221 | Lohn- und Gehaltsfortzahlung | 1 231 | 3,3 |
| 37 | | Lohn- und Gehaltsfortzahlung im Krankheitsfall | 1 185 | 3,2 |
| 38 | | Arbeitgeberzuschüsse zum Mutterschaftsgeld 9) | 46 | 0,1 |
| 39 | D.1222 | Unterstellte Sozialbeiträge zur Alters- und Gesundheitsvorsorge von Beamten | 12 | 0,0 |
| 40 | D.1223 | Zahlungen an aus dem Unternehmen ausscheidende Arbeitnehmer | (100) | (0,3) |
| 41 | | Entlassungsentschädigungen | / | / |
| 42 | | Aufstockungsbeiträge zu Lohn und Gehalt im Rahmen der Altersteilzeit | (60) | (0,2) |
| 43 | D.1224 | Sonstige freiwillige Sozialleistungen der Arbeitgeber | (13) | 0,0 |
| 44 | D.123 | Sozialbeiträge der Arbeitgeber für Auszubildende | 93 | 0,2 |
| 45 | D.2 | Kosten für die berufliche Aus- und Weiterbildung | (120) | (0,3) |
| 46 | D.3 | Sonstige Aufwendungen 10) | (67) | (0,2) |
| 47 | D.4 | Steuern auf die Lohnsumme oder Beschäftigtenzahl 11) | 14 | 0,0 |
| 48 | | Nachrichtlich: | | |
| 49 | | Entgeltumwandlung der Arbeitnehmer für betriebliche Altersversorgung | (167) | (0,4) |
| 50 | | Lohnnebenkosten 12) | 7 727 | 20,6 |
| 51 | | dar.: gesetzliche Lohnnebenkosten 13) | 6 875 | 18,3 |
| 52 | | Personalnebenkosten insgesamt 14) | 14 093 | 37,6 |
| 53 | | dar.: gesetzliche Personalnebenkosten 15) | 7 794 | 20,8 |
| 54 | | Bruttoarbeitskosten je Vollzeiteinheit einschließlich Auszubildende | 35 990 | 96,0 |
| 55 | | Bruttoarbeitskosten je geleistete Stunde der Beschäftigten (ohne Auszubildende) | 22,30 | |
| | | Nettoarbeitskosten je geleistete Stunde der Beschäftigten (einschl. Auszubildende) | 21,33 | |

1) Harmonisierter Schlüssel der statistischen Ämter der Europäischen Union nach Verordnung (EG) 1737/2005.- 2) Laufend gezahltes für nicht gearbeitete Tage, Sachleistungen).- 3) Zahlungen, die im Allgemeinen nicht laufend mit jeder Lohn- und Gehaltszahlung 5) Naturalleistungen, Firmenwagen, Personalrabatte, Job-Tickets und Zinssparnisse.- 6) Zahlungen der Arbeitgeber an Versicherungs zur Winterbeschäftigungs-Umlage nach Winterbeschäftigungs-Verordnung.- 8) Sozialleistungen der Arbeitgeber direkt an ihre Arbeit nach Aufwendungsausgleichsgesetz.- 10) Anwerbekosten, vom Arbeitgeber gestellte Berufskleidung.- 11) Ausgleichsabgabe nach "indirekten Kosten" der Internationalen Arbeitsorganisation (ILO).- 13) Gesetzliche Arbeitgeberbeiträge zur Sozialversicherung, Arbeitgeber für Auszubildende, Steuern auf die Lohnsumme oder die Beschäftigtenzahl.- 14) Arbeitskosten insg. abzüglich Entgelt für Lohn- und Gehaltsfortzahlung, unterstellte Sozialbeiträge zur Alters- und Gesundheitsvorsorge von Beamten, Steuern auf die

| Arbeitskosten je Vollzeiteinheit in Unternehmen mit ... Arbeitnehmern | | | | | | | | | | | | Lfd. Nr. |
|---|-------|----------|-------|-----------|-------|-----------|-------|---------------|-------|-------------|-------|-------------|
| davon mit ... bis ... Arbeitnehmern | | | | | | | | | | 50 und mehr | | |
| 10 - 49 | | 50 - 249 | | 250 - 499 | | 500 - 999 | | 1000 und mehr | | | | |
| EUR | % | EUR | % | EUR | % | EUR | % | EUR | % | EUR | % | |
| 27 827 | 100,0 | 30 305 | 100,0 | 36 467 | 100,0 | 42 841 | 100,0 | 46 703 | 100,0 | 38 962 | 100,0 | 1 |
| 27 613 | 99,2 | 30 102 | 99,3 | 36 319 | 99,6 | 42 698 | 99,7 | 46 667 | 99,9 | 38 830 | 99,7 | 2 |
| / | / | / | / | / | / | (144) | (0,3) | / | / | (132) | (0,3) | 3 |
| 27 729 | 99,6 | 30 163 | 99,5 | 36 209 | 99,3 | 42 580 | 99,4 | 46 456 | 99,5 | 38 745 | 99,4 | 4 |
| 22 133 | 79,5 | 24 109 | 79,6 | 28 858 | 79,1 | 34 098 | 79,6 | 36 975 | 79,2 | 30 923 | 79,4 | 5 |
| 21 891 | 78,7 | 23 930 | 79,0 | 28 541 | 78,3 | 33 536 | 78,3 | 36 461 | 78,1 | 30 537 | 78,4 | 6 |
| 17 975 | 64,6 | 19 315 | 63,7 | 22 542 | 61,8 | 26 385 | 61,6 | 28 750 | 61,6 | 24 219 | 62,2 | 7 |
| / | / | (1 146) | (3,8) | (1 608) | (4,4) | (2 006) | 4,7 | 2 105 | 4,5 | 1 695 | 4,4 | 8 |
| / | / | / | / | / | / | / | / | / | / | / | / | 9 |
| / | / | (33) | (0,1) | / | / | (49) | (0,1) | (57) | (0,1) | 44 | 0,1 | 10 |
| 2 986 | 10,7 | 3 380 | 11,2 | 4 309 | 11,8 | 5 037 | 11,8 | 5 473 | 11,7 | 4 518 | 11,6 | 11 |
| 2 180 | 7,8 | 2 490 | 8,2 | 3 172 | 8,7 | 3 799 | 8,9 | 4 051 | 8,7 | 3 354 | 8,6 | 12 |
| 753 | 2,7 | 822 | 2,7 | 993 | 2,7 | 1 151 | 2,7 | 1 256 | 2,7 | 1 051 | 2,7 | 13 |
| / | / | / | / | / | / | / | / | (166) | (0,4) | (113) | 0,3 | 14 |
| / | / | / | / | / | / | / | / | (76) | (0,2) | (61) | (0,2) | 15 |
| 62 | 0,2 | 46 | 0,2 | 25 | 0,1 | 18 | 0,0 | 29 | 0,1 | 31 | 0,1 | 16 |
| / | / | / | / | / | / | / | (1,3) | (514) | 1,1 | 386 | 1,0 | 17 |
| 5 596 | 20,1 | 6 054 | 20,0 | 7 351 | 20,2 | 8 482 | 19,8 | 9 481 | 20,3 | 7 821 | 20,1 | 18 |
| 4 678 | 16,8 | 5 036 | 16,6 | 5 934 | 16,3 | 6 790 | 15,8 | 7 457 | 16,0 | 6 291 | 16,1 | 19 |
| 4 384 | 15,8 | 4 703 | 15,5 | 5 459 | 15,0 | 6 091 | 14,2 | 6 608 | 14,1 | 5 699 | 14,6 | 20 |
| 2 183 | 7,8 | 2 342 | 7,7 | 2 748 | 7,5 | 3 094 | 7,2 | 3 369 | 7,2 | 2 880 | 7,4 | 21 |
| / | / | / | / | / | / | / | (0,1) | (70) | (0,2) | (50) | (0,1) | 22 |
| 348 | 1,3 | 377 | 1,2 | 445 | 1,2 | 501 | 1,2 | 556 | 1,2 | 469 | 1,2 | 23 |
| 1 650 | 5,9 | 1 756 | 5,8 | 2 001 | 5,5 | 2 209 | 5,2 | 2 406 | 5,2 | 2 089 | 5,4 | 24 |
| (181) | 0,6 | 204 | 0,7 | 236 | 0,6 | 248 | 0,6 | 247 | 0,5 | 232 | 0,6 | 25 |
| 21 | 0,1 | 23 | 0,1 | 28 | 0,1 | 33 | 0,1 | 30 | 0,1 | 28 | 0,1 | 26 |
| - | - | - | - | - | - | / | / | - | - | / | / | 27 |
| / | / | / | / | (475) | (1,3) | (699) | (1,6) | (849) | (1,8) | 592 | 1,5 | 28 |
| / | / | / | / | / | / | / | / | / | / | / | / | 29 |
| / | / | / | / | / | / | / | / | (565) | (1,2) | (409) | (1,0) | 30 |
| - | - | / | / | / | / | / | / | / | / | / | / | 31 |
| / | / | / | / | / | / | / | / | / | / | / | / | 32 |
| / | / | / | / | / | / | - | - | - | - | / | / | 33 |
| / | / | / | / | / | / | (0) | 0,0 | / | / | / | / | 34 |
| (856) | (3,1) | 972 | 3,2 | 1 337 | 3,7 | 1 553 | 3,6 | 1 893 | 4,1 | 1 433 | 3,7 | 35 |
| (811) | (2,9) | 911 | 3,0 | 1 284 | 3,5 | 1 412 | 3,3 | 1 634 | 3,5 | 1 295 | 3,3 | 36 |
| (774) | (2,8) | 871 | 2,9 | 1 237 | 3,4 | 1 361 | 3,2 | 1 582 | 3,4 | 1 248 | 3,2 | 37 |
| 37 | 0,1 | 40 | 0,1 | 47 | 0,1 | 51 | 0,1 | 52 | 0,1 | 47 | 0,1 | 38 |
| - | - | - | - | - | - | - | - | (47) | (0,1) | 14 | 0,0 | 39 |
| / | / | / | / | / | / | / | / | / | (0,4) | (109) | (0,3) | 40 |
| / | / | / | / | / | / | / | / | / | / | / | / | 41 |
| / | / | / | / | / | / | / | / | (132) | (0,3) | (65) | (0,2) | 42 |
| / | / | / | / | / | / | / | / | (30) | 0,1 | (15) | 0,0 | 43 |
| / | / | / | / | / | / | / | / | (131) | 0,3 | 98 | 0,3 | 44 |
| / | / | / | / | / | / | / | / | (141) | (0,3) | (128) | (0,3) | 45 |
| / | / | / | / | / | / | / | / | / | (0,2) | (74) | (0,2) | 46 |
| (12) | (0,0) | 17 | 0,1 | 15 | 0,0 | 14 | (0,0) | 12 | 0,0 | 15 | 0,0 | 47 |
| / | / | / | (0,4) | / | (0,5) | / | / | (194) | (0,4) | (171) | (0,4) | 48 |
| 5 694 | 20,5 | 6 196 | 20,4 | 7 609 | 20,9 | 8 743 | 20,4 | 9 729 | 20,8 | 8 039 | 20,6 | 49 |
| 5 268 | 18,9 | 5 679 | 18,7 | 6 837 | 18,7 | 7 657 | 17,9 | 8 431 | 18,1 | 7 121 | 18,3 | 50 |
| 9 852 | 35,4 | 10 990 | 36,3 | 13 925 | 38,2 | 16 456 | 38,4 | 17 953 | 38,4 | 14 743 | 37,8 | 51 |
| 5 959 | 21,4 | 6 453 | 21,3 | 7 750 | 21,3 | 8 668 | 20,2 | 9 556 | 20,5 | 8 075 | 20,7 | 52 |
| 27 004 | 97,0 | 29 485 | 97,3 | 35 075 | 96,2 | 40 638 | 94,9 | 44 335 | 94,9 | 37 349 | 95,9 | 53 |
| 16,24 | / | 17,80 | / | 21,90 | / | 25,86 | / | 28,06 | / | 23,26 | / | 54 |
| 15,63 | / | 17,19 | / | 20,98 | / | 24,44 | / | 26,62 | / | 22,22 | / | 55 |

Entgelt für die geleistete Arbeitszeit (Bruttolohn/Bruttogehalt abzüglich Sonderzahlungen, vermögenswirksame Leistungen, Vergütung geleistet werden.- 4) Unbare individuelle Leistungen, Aktienoptionsprogramme, Belegschaftsaktien, Belegschaftseinrichtungen.- träger oder Bildung von Rückstellungen, um ihren Arbeitnehmern Anspruch auf Sozialleistungen zu sichern.- 7) Arbeitgeberbeiträge nehmer, d. h. ohne Zwischenschaltung eines Versicherungsträgers und ohne Rückstellungen zu bilden.- 9) Beiträge zum U2-Verfahren Schwerbehindertenrecht (Teil 2 SGB IX).- 12) Arbeitskosten insg. abzüglich Bruttolöhne und -gehälter (D.11). Entspricht den Lohn- und Gehaltsfortzahlung, unterstellte Sozialbeiträge zur Alters- und Gesundheitsvorsorge von Beamten, Sozialbeiträge der die geleistete Arbeitszeit.- 15) Gesetzliche Arbeitgeberbeiträge zur Sozialversicherung, Vergütung gesetzlicher Feiertage, Lohnsumme oder die Beschäftigtenzahl.-

| Lfd.Nr. | Schlüssel 1) | Kostenart | 10 und mehr | |
|---------|--------------|--|-------------|-------|
| | | | EUR | % |
| | | | | |
| 1 | | Bruttoarbeitskosten insgesamt | 44 280 | 100,0 |
| 2 | D | Nettoarbeitskosten (Bruttoarbeitskosten abzüglich Lohnsubventionen) | 44 223 | 99,9 |
| 3 | D.5 | Lohnsubventionen (dem Arbeitgeber erstattete Lohn- und Gehaltszahlungen) | / | / |
| 4 | D.1 | Arbeitnehmerentgelt | 44 018 | 99,4 |
| 5 | D.11 | Bruttolöhne und -gehälter | 35 291 | 79,7 |
| 6 | D.111 | Bruttolöhne und -gehälter (ohne Auszubildende) | 34 818 | 78,6 |
| 7 | D.11111 | Entgelt für die geleistete Arbeitszeit 2) | 27 455 | 62,0 |
| 8 | D.11112 | Sonderzahlungen insgesamt 3) | 2 013 | 4,5 |
| 9 | | dar.: von persönlichen Leistungen und vom Unternehmenserfolg abhängig | / | / |
| 10 | D.1112 | Leistungen zur Vermögensbildung der Arbeitnehmer | (52) | (0,1) |
| 11 | D.1113 | Vergütung für nicht gearbeitete Tage | 5 221 | 11,8 |
| 12 | | Urlaubsvergütung | 3 889 | 8,8 |
| 13 | | Vergütung gesetzlicher Feiertage | 1 195 | 2,7 |
| 14 | | Vergütung sonstiger betrieblicher oder tariflicher arbeitsfreier Tage | (137) | (0,3) |
| 15 | D.1114 | Sachleistungen 4) | (76) | (0,2) |
| 16 | | dar.: unbare individuelle Leistungen 5) | 35 | 0,1 |
| 17 | D.112 | Bruttolöhne und -gehälter der Auszubildenden | (473) | (1,1) |
| 18 | D.12 | Sozialbeiträge der Arbeitgeber | 8 726 | 19,7 |
| 19 | D.121 | Tatsächliche Sozialbeiträge der Arbeitgeber (ohne Auszubildende) 6) | 6 953 | 15,7 |
| 20 | D.1211 | Gesetzliche Arbeitgeberbeiträge zur Sozialversicherung | 6 236 | 14,1 |
| 21 | | Rentenversicherungsbeiträge | 3 185 | 7,2 |
| 22 | | dar.: Aufstockungsbeiträge zur Rentenversicherung im Rahmen der Altersteilzeit | (55) | (0,1) |
| 23 | | Arbeitslosenversicherungsbeiträge | 523 | 1,2 |
| 24 | | Kranken- und Pflegeversicherungsbeiträge | 2 267 | 5,1 |
| 25 | | Beiträge zur Berufsgenossenschaft | 228 | 0,5 |
| 26 | | Umlage für das Insolvenzgeld | 31 | 0,1 |
| 27 | | Sonstige gesetzliche Aufwendungen 7) | / | / |
| 28 | D.1212 | Aufwendungen für die betriebliche Altersversorgung ohne Entgeltumwandlung | (717) | (1,6) |
| 29 | | Aufwendungen für betriebliche Ruhegeldzusagen | / | / |
| 30 | | Zuwendungen an Pensionskassen | (493) | (1,1) |
| 31 | | Zuwendungen an Unterstützungskassen | / | / |
| 32 | | Beiträge zur Direktversicherung | / | / |
| 33 | | Beiträge an Pensionsfonds | / | / |
| 34 | | Beiträge an den Pensions-Sicherungs-Verein VVaG | / | / |
| 35 | D.122 | Unterstellte Sozialbeiträge der Arbeitgeber (ohne Auszubildende) 8) | 1 656 | 3,7 |
| 36 | D.1221 | Lohn- und Gehaltsfortzahlung | 1 478 | 3,3 |
| 37 | | Lohn- und Gehaltsfortzahlung im Krankheitsfall | 1 427 | 3,2 |
| 38 | | Arbeitgeberzuschüsse zum Mutterschaftsgeld 9) | 51 | 0,1 |
| 39 | D.1222 | Unterstellte Sozialbeiträge zur Alters- und Gesundheitsvorsorge von Beamten | 22 | 0,0 |
| 40 | D.1223 | Zahlungen an aus dem Unternehmen ausscheidende Arbeitnehmer | (136) | (0,3) |
| 41 | | Entlassungsentschädigungen | / | / |
| 42 | | Aufstockungsbeiträge zu Lohn und Gehalt im Rahmen der Altersteilzeit | (86) | (0,2) |
| 43 | D.1224 | Sonstige freiwillige Sozialleistungen der Arbeitgeber | (20) | (0,0) |
| 44 | D.123 | Sozialbeiträge der Arbeitgeber für Auszubildende | (118) | (0,3) |
| 45 | D.2 | Kosten für die berufliche Aus- und Weiterbildung | (145) | (0,3) |
| 46 | D.3 | Sonstige Aufwendungen 10) | (107) | (0,2) |
| 47 | D.4 | Steuern auf die Lohnsumme oder Beschäftigtenzahl 11) | 11 | 0,0 |
| 48 | | Nachrichtlich: | | |
| 49 | | Entgeltumwandlung der Arbeitnehmer für betriebliche Altersversorgung | (219) | (0,5) |
| 50 | | Lohnnebenkosten 12) | 8 989 | 20,3 |
| 51 | | dar.: gesetzliche Lohnnebenkosten 13) | 7 865 | 17,8 |
| 52 | | Personalnebenkosten insgesamt 14) | 16 825 | 38,0 |
| 53 | | dar.: gesetzliche Personalnebenkosten 15) | 8 942 | 20,2 |
| 54 | | Bruttoarbeitskosten je Vollzeiteinheit einschließlich Auszubildende | 42 272 | 95,5 |
| 55 | | Bruttoarbeitskosten je geleistete Stunde der Beschäftigten (ohne Auszubildende) | 26,48 | |
| | | Nettoarbeitskosten je geleistete Stunde der Beschäftigten (einschl. Auszubildende) | 25,25 | |

1) Harmonisierter Schlüssel der statistischen Ämter der Europäischen Union nach Verordnung (EG) 1737/2005.- 2) Laufend gezahltes für nicht gearbeitete Tage, Sachleistungen).- 3) Zahlungen, die im Allgemeinen nicht laufend mit jeder Lohn- und Gehaltszahlung 5) Naturalleistungen, Firmenwagen, Personalrabatte, Job-Tickets und Zinssparnisse.- 6) Zahlungen der Arbeitgeber an Versicherungs zur Winterbeschäftigungs-Umlage nach Winterbeschäftigungs-Verordnung.- 8) Sozialleistungen der Arbeitgeber direkt an ihre Arbeit nach Aufwendungsausgleichsgesetz.- 10) Anwerbekosten, vom Arbeitgeber gestellte Berufskleidung.- 11) Ausgleichsabgabe nach "indirekten Kosten" der Internationalen Arbeitsorganisation (ILO).- 13) Gesetzliche Arbeitgeberbeiträge zur Sozialversicherung, Arbeitgeber für Auszubildende, Steuern auf die Lohnsumme oder die Beschäftigtenzahl.- 14) Arbeitskosten insg. abzüglich Entgelt für Lohn- und Gehaltsfortzahlung, unterstellte Sozialbeiträge zur Alters- und Gesundheitsvorsorge von Beamten, Steuern auf die

Wirtschaftszweigen und Unternehmensgrößenklassen

Länder

beitswesen

| Arbeitskosten je Vollzeiteinheit in Unternehmen mit ... Arbeitnehmern | | | | | | | | | | | | Lfd. Nr. |
|---|--------|----------|-------|-----------|-------|-----------|-------|---------------|-------|-------------|-------|-------------|
| davon mit ... bis ... Arbeitnehmern | | | | | | | | | | 50 und mehr | | |
| 10 - 49 | | 50 - 249 | | 250 - 499 | | 500 - 999 | | 1000 und mehr | | | | |
| EUR | % | EUR | % | EUR | % | EUR | % | EUR | % | EUR | % | |
| (26 660) | 100,0 | (35 494) | 100,0 | 40 739 | 100,0 | 49 352 | 100,0 | 48 050 | 100,0 | 45 706 | 100,0 | 1 |
| (26 552) | 99,6 | (35 443) | 99,9 | 40 666 | 99,8 | 49 273 | 99,8 | 48 018 | 99,9 | 45 654 | 99,9 | 2 |
| / | / | / | / | / | / | / | / | / | / | / | / | 3 |
| (26 575) | 99,7 | (35 293) | 99,4 | 40 395 | 99,2 | 49 035 | 99,4 | 47 791 | 99,5 | 45 430 | 99,4 | 4 |
| (21 439) | 80,4 | (28 764) | 81,0 | 32 468 | 79,7 | 39 430 | 79,9 | 38 068 | 79,2 | 36 413 | 79,7 | 5 |
| (21 326) | 80,0 | (28 640) | 80,7 | 32 033 | 78,6 | 38 751 | 78,5 | 37 534 | 78,1 | 35 910 | 78,6 | 6 |
| (17 470) | 65,5 | (22 791) | 64,2 | (25 056) | 61,5 | 30 444 | 61,7 | 29 541 | 61,5 | 28 264 | 61,8 | 7 |
| / | / | / | / | (1 918) | (4,7) | (2 265) | (4,6) | 2 197 | 4,6 | 2 102 | 4,6 | 8 |
| - | - | / | / | / | / | / | / | / | / | / | / | 9 |
| / | / | / | / | / | / | (51) | (0,1) | (59) | (0,1) | (51) | (0,1) | 10 |
| (2 766) | (10,4) | (4 102) | 11,6 | 4 965 | 12,2 | 5 915 | 12,0 | 5 658 | 11,8 | 5 420 | 11,9 | 11 |
| (1 991) | (7,5) | (3 067) | 8,6 | 3 666 | 9,0 | 4 491 | 9,1 | 4 184 | 8,7 | 4 043 | 8,8 | 12 |
| (711) | 2,7 | (965) | 2,7 | (1 103) | 2,7 | 1 330 | 2,7 | 1 295 | 2,7 | 1 234 | 2,7 | 13 |
| / | / | / | / | / | / | / | / | (178) | (0,4) | (143) | (0,3) | 14 |
| / | / | / | / | / | / | / | / | (79) | (0,2) | (74) | (0,2) | 15 |
| 105 | 0,4 | 64 | 0,2 | 23 | 0,1 | 15 | 0,0 | 28 | 0,1 | 29 | 0,1 | 16 |
| / | / | / | / | / | / | / | / | (534) | 1,1 | (502) | (1,1) | 17 |
| (5 136) | 19,3 | (6 529) | 18,4 | 7 927 | 19,5 | 9 605 | 19,5 | 9 723 | 20,2 | 9 017 | 19,7 | 18 |
| (4 413) | 16,6 | (5 442) | 15,3 | 6 296 | 15,5 | 7 636 | 15,5 | 7 635 | 15,9 | 7 159 | 15,7 | 19 |
| (4 200) | 15,8 | 5 091 | 14,3 | 5 757 | 14,1 | 6 795 | 13,8 | 6 745 | 14,0 | 6 401 | 14,0 | 20 |
| (2 142) | 8,0 | (2 594) | 7,3 | 2 918 | 7,2 | 3 474 | 7,0 | 3 450 | 7,2 | 3 269 | 7,2 | 21 |
| / | / | / | / | / | / | / | / | (74) | (0,2) | (59) | (0,1) | 22 |
| (345) | 1,3 | (427) | 1,2 | 483 | 1,2 | 565 | 1,1 | 570 | 1,2 | 538 | 1,2 | 23 |
| (1 566) | 5,9 | 1 861 | (5,2) | 2 109 | 5,2 | 2 450 | 5,0 | 2 449 | 5,1 | 2 324 | 5,1 | 24 |
| (126) | 0,5 | (181) | 0,5 | 216 | 0,5 | 259 | 0,5 | 246 | 0,5 | 236 | 0,5 | 25 |
| (20) | 0,1 | (28) | 0,1 | 32 | 0,1 | 38 | 0,1 | 30 | 0,1 | 32 | 0,1 | 26 |
| - | - | - | - | - | - | / | / | - | - | / | / | 27 |
| / | / | / | / | / | / | / | / | (890) | (1,9) | (757) | (1,7) | 28 |
| - | - | / | / | / | / | / | / | / | / | / | / | 29 |
| / | / | / | / | / | / | / | / | (585) | (1,2) | (527) | (1,2) | 30 |
| - | - | / | / | / | / | / | / | / | / | / | / | 31 |
| / | / | / | / | / | / | / | / | / | / | / | / | 32 |
| - | - | / | / | / | / | - | - | - | - | - | - | 33 |
| / | / | / | / | / | / | / | / | / | / | / | / | 34 |
| / | (2,6) | / | (3,0) | 1 522 | 3,7 | 1 804 | 3,7 | 1 952 | 4,1 | 1 733 | 3,8 | 35 |
| (654) | (2,5) | / | (2,8) | 1 470 | 3,6 | 1 632 | 3,3 | 1 678 | 3,5 | 1 544 | 3,4 | 36 |
| / | (2,3) | / | (2,7) | 1 422 | 3,5 | 1 575 | 3,2 | 1 625 | 3,4 | 1 493 | 3,3 | 37 |
| (38) | 0,1 | (42) | 0,1 | (47) | 0,1 | 57 | 0,1 | 53 | 0,1 | 52 | 0,1 | 38 |
| - | - | - | - | - | - | - | - | (51) | (0,1) | (24) | 0,1 | 39 |
| / | / | / | / | / | / | / | / | / | (0,4) | (144) | (0,3) | 40 |
| / | / | / | / | / | / | / | / | / | / | / | / | 41 |
| / | / | / | / | / | / | / | / | (140) | (0,3) | (92) | (0,2) | 42 |
| - | - | / | / | / | / | / | / | (32) | (0,1) | (21) | (0,0) | 43 |
| / | / | / | / | / | / | / | / | (136) | 0,3 | (125) | (0,3) | 44 |
| / | / | / | / | / | / | / | / | / | (0,3) | (152) | (0,3) | 45 |
| / | / | / | / | / | / | / | / | / | (0,2) | / | (0,2) | 46 |
| / | / | 11 | (0,0) | 11 | 0,0 | 12 | 0,0 | 11 | 0,0 | 11 | 0,0 | 47 |
| / | / | / | / | / | / | / | / | (203) | (0,4) | (219) | (0,5) | 48 |
| (5 221) | 19,6 | (6 730) | 19,0 | 8 271 | 20,3 | 9 921 | 20,1 | 9 982 | 20,8 | 9 294 | 20,3 | 49 |
| (4 887) | 18,3 | 6 132 | 17,3 | 7 347 | 18,0 | 8 603 | 17,4 | 8 621 | 17,9 | 8 106 | 17,7 | 50 |
| (9 190) | 34,5 | (12 703) | 35,8 | 15 683 | 38,5 | 18 908 | 38,3 | 18 509 | 38,5 | 17 443 | 38,2 | 51 |
| (5 571) | 20,9 | (7 067) | 19,9 | 8 342 | 20,5 | 9 769 | 19,8 | 9 780 | 20,4 | 9 215 | 20,2 | 52 |
| (26 163) | 98,1 | (34 884) | 98,3 | 38 843 | 95,3 | 46 648 | 94,5 | 45 538 | 94,8 | 43 538 | 95,3 | 53 |
| (15,20) | | (20,71) | | 24,96 | | 29,69 | | 28,91 | | 27,44 | | 54 |
| (14,85) | | (20,32) | | 23,74 | | 28,00 | | 27,39 | | 26,11 | | 55 |

Entgelt für die geleistete Arbeitszeit (Bruttolohn/Bruttogehalt abzüglich Sonderzahlungen, vermögenswirksame Leistungen, Vergütung geleistet werden.- 4) Unbare individuelle Leistungen, Aktienoptionsprogramme, Belegschaftsaktien, Belegschaftseinrichtungen.- träger oder Bildung von Rückstellungen, um ihren Arbeitnehmern Anspruch auf Sozialleistungen zu sichern.- 7) Arbeitgeberbeiträge nehmer, d. h. ohne Zwischenschaltung eines Versicherungsträgers und ohne Rückstellungen zu bilden.- 9) Beiträge zum U2-Verfahren Schwerbehindertenrecht (Teil 2 SGB IX).- 12) Arbeitskosten insg. abzüglich Bruttolöhne und -gehälter (D.11). Entspricht den Lohn- und Gehaltsfortzahlung, unterstellte Sozialbeiträge zur Alters- und Gesundheitsvorsorge von Beamten, Sozialbeiträge der die geleistete Arbeitszeit.- 15) Gesetzliche Arbeitgeberbeiträge zur Sozialversicherung, Vergütung gesetzlicher Feiertage, Lohnsumme oder die Beschäftigtenzahl.-

| Lfd.Nr. | Schlüssel 1) | Kostenart | 10 und mehr | |
|---------|--------------|--|-------------|-------|
| | | | EUR | % |
| | | | | |
| 1 | | Bruttoarbeitskosten insgesamt | 29 567 | 100,0 |
| 2 | D | Nettoarbeitskosten (Bruttoarbeitskosten abzüglich Lohnsubventionen) | 29 390 | 99,4 |
| 3 | D.5 | Lohnsubventionen (dem Arbeitgeber erstattete Lohn- und Gehaltszahlungen) | / | / |
| 4 | D.1 | Arbeitnehmerentgelt | 29 440 | 99,6 |
| 5 | D.11 | Bruttolöhne und -gehälter | 23 297 | 78,8 |
| 6 | D.111 | Bruttolöhne und -gehälter (ohne Auszubildende) | 22 965 | 77,7 |
| 7 | D.11111 | Entgelt für die geleistete Arbeitszeit 2) | 18 556 | 62,8 |
| 8 | D.11112 | Sonderzahlungen insgesamt 3) | (1 079) | 3,7 |
| 9 | | dar.: von persönlichen Leistungen und vom Unternehmenserfolg abhängig | / | / |
| 10 | D.1112 | Leistungen zur Vermögensbildung der Arbeitnehmer | (36) | (0,1) |
| 11 | D.1113 | Vergütung für nicht gearbeitete Tage | 3 248 | 11,0 |
| 12 | | Urlaubsvergütung | 2 388 | 8,1 |
| 13 | | Vergütung gesetzlicher Feiertage | 790 | 2,7 |
| 14 | | Vergütung sonstiger betrieblicher oder tariflicher arbeitsfreier Tage | / | / |
| 15 | D.1114 | Sachleistungen 4) | / | / |
| 16 | | dar.: unbare individuelle Leistungen 5) | 38 | 0,1 |
| 17 | D.112 | Bruttolöhne und -gehälter der Auszubildenden | (332) | (1,1) |
| 18 | D.12 | Sozialbeiträge der Arbeitgeber | 6 142 | 20,8 |
| 19 | D.121 | Tatsächliche Sozialbeiträge der Arbeitgeber (ohne Auszubildende) 6) | 5 062 | 17,1 |
| 20 | D.1211 | Gesetzliche Arbeitgeberbeiträge zur Sozialversicherung | 4 649 | 15,7 |
| 21 | | Rentenversicherungsbeiträge | 2 307 | 7,8 |
| 22 | | dar.: Aufstockungsbeiträge zur Rentenversicherung im Rahmen der Altersteilzeit | / | / |
| 23 | | Arbeitslosenversicherungsbeiträge | 370 | 1,3 |
| 24 | | Kranken- und Pflegeversicherungsbeiträge | 1 754 | 5,9 |
| 25 | | Beiträge zur Berufsgenossenschaft | 196 | 0,7 |
| 26 | | Umlage für das Insolvenzgeld | 23 | 0,1 |
| 27 | | Sonstige gesetzliche Aufwendungen 7) | - | - |
| 28 | D.1212 | Aufwendungen für die betriebliche Altersversorgung ohne Entgeltumwandlung | (413) | (1,4) |
| 29 | | Aufwendungen für betriebliche Ruhegeldzusagen | / | / |
| 30 | | Zuwendungen an Pensionskassen | / | / |
| 31 | | Zuwendungen an Unterstützungskassen | / | / |
| 32 | | Beiträge zur Direktversicherung | / | / |
| 33 | | Beiträge an Pensionsfonds | / | / |
| 34 | | Beiträge an den Pensions-Sicherungs-Verein VVaG | / | / |
| 35 | D.122 | Unterstellte Sozialbeiträge der Arbeitgeber (ohne Auszubildende) 8) | 996 | 3,4 |
| 36 | D.1221 | Lohn- und Gehaltsfortzahlung | 954 | 3,2 |
| 37 | | Lohn- und Gehaltsfortzahlung im Krankheitsfall | 913 | 3,1 |
| 38 | | Arbeitgeberzuschüsse zum Mutterschaftsgeld 9) | 41 | 0,1 |
| 39 | D.1222 | Unterstellte Sozialbeiträge zur Alters- und Gesundheitsvorsorge von Beamten | - | - |
| 40 | D.1223 | Zahlungen an aus dem Unternehmen ausscheidende Arbeitnehmer | / | / |
| 41 | | Entlassungsentschädigungen | / | / |
| 42 | | Aufstockungsbeiträge zu Lohn und Gehalt im Rahmen der Altersteilzeit | / | / |
| 43 | D.1224 | Sonstige freiwillige Sozialleistungen der Arbeitgeber | / | / |
| 44 | D.123 | Sozialbeiträge der Arbeitgeber für Auszubildende | (84) | (0,3) |
| 45 | D.2 | Kosten für die berufliche Aus- und Weiterbildung | (92) | (0,3) |
| 46 | D.3 | Sonstige Aufwendungen 10) | / | / |
| 47 | D.4 | Steuern auf die Lohnsumme oder Beschäftigtenzahl 11) | 19 | 0,1 |
| 48 | | Nachrichtlich: | | |
| 49 | | Entgeltumwandlung der Arbeitnehmer für betriebliche Altersversorgung | (89) | (0,3) |
| 50 | | Lohnnebenkosten 12) | 6 270 | 21,2 |
| 51 | | dar.: gesetzliche Lohnnebenkosten 13) | 5 706 | 19,3 |
| 52 | | Personalnebenkosten insgesamt 14) | 11 011 | 37,2 |
| 53 | | dar.: gesetzliche Personalnebenkosten 15) | 6 413 | 21,7 |
| 54 | | Bruttoarbeitskosten je Vollzeiteinheit einschließlich Auszubildende | 28 316 | 95,8 |
| 55 | | Bruttoarbeitskosten je geleistete Stunde der Beschäftigten (ohne Auszubildende) | 17,50 | |
| | | Nettoarbeitskosten je geleistete Stunde der Beschäftigten (einschl. Auszubildende) | 16,66 | |

1) Harmonisierter Schlüssel der statistischen Ämter der Europäischen Union nach Verordnung (EG) 1737/2005.- 2) Laufend gezahltes für nicht gearbeitete Tage, Sachleistungen).- 3) Zahlungen, die im Allgemeinen nicht laufend mit jeder Lohn- und Gehaltszahlung 5) Naturalleistungen, Firmenwagen, Personalrabatte, Job-Tickets und Zinssparnisse.- 6) Zahlungen der Arbeitgeber an Versicherungs zur Winterbeschäftigungs-Umlage nach Winterbeschäftigungs-Verordnung.- 8) Sozialleistungen der Arbeitgeber direkt an ihre Arbeit nach Aufwendungsausgleichsgesetz.- 10) Anwerbekosten, vom Arbeitgeber gestellte Berufskleidung.- 11) Ausgleichsabgabe nach "indirekten Kosten" der Internationalen Arbeitsorganisation (ILO).- 13) Gesetzliche Arbeitgeberbeiträge zur Sozialversicherung, Arbeitgeber für Auszubildende, Steuern auf die Lohnsumme oder die Beschäftigtenzahl.- 14) Arbeitskosten insg. abzüglich Entgelt für Lohn- und Gehaltsfortzahlung, unterstellte Sozialbeiträge zur Alters- und Gesundheitsvorsorge von Beamten, Steuern auf die

| Arbeitskosten je Vollzeiteinheit in Unternehmen mit ... Arbeitnehmern | | | | | | | | | | | | Lfd. Nr. |
|---|-------|----------|-------|-----------|-------|-----------|-------|---------------|-------|-------------|-------|-------------|
| davon mit ... bis ... Arbeitnehmern | | | | | | | | | | 50 und mehr | | |
| 10 - 49 | | 50 - 249 | | 250 - 499 | | 500 - 999 | | 1000 und mehr | | | | |
| EUR | % | EUR | % | EUR | % | EUR | % | EUR | % | EUR | % | |
| 29 197 | 100,0 | 28 211 | 100,0 | 33 208 | 100,0 | 30 589 | 100,0 | 32 515 | 100,0 | 29 644 | 100,0 | 1 |
| 29 041 | 99,5 | 28 016 | 99,3 | 32 970 | 99,3 | 30 473 | 99,6 | 32 418 | 99,7 | 29 463 | 99,4 | 2 |
| / | / | / | / | / | / | / | / | 97 | 0,3 | / | / | 3 |
| 29 106 | 99,7 | 28 096 | 99,6 | 33 020 | 99,4 | 30 437 | 99,5 | 32 362 | 99,5 | 29 509 | 99,5 | 4 |
| 23 223 | 79,5 | 22 250 | 78,9 | 25 963 | 78,2 | 24 020 | 78,5 | 25 404 | 78,1 | 23 313 | 78,6 | 5 |
| 22 717 | 77,8 | 21 992 | 78,0 | 25 695 | 77,4 | 23 614 | 77,2 | 24 991 | 76,9 | 23 017 | 77,6 | 6 |
| 18 539 | 63,5 | 17 861 | 63,3 | 20 493 | 61,7 | 18 740 | 61,3 | 20 277 | 62,4 | 18 559 | 62,6 | 7 |
| / | / | / | (3,4) | (1 329) | (4,0) | (1 499) | 4,9 | 1 148 | 3,5 | (1 120) | 3,8 | 8 |
| / | / | / | / | / | / | / | / | (148) | (0,5) | / | / | 9 |
| / | / | / | / | / | / | / | (0,1) | 45 | 0,1 | (38) | (0,1) | 10 |
| 3 229 | 11,1 | 3 077 | 10,9 | 3 804 | 11,5 | 3 313 | 10,8 | 3 496 | 10,8 | 3 252 | 11,0 | 11 |
| (2 385) | 8,2 | 2 260 | 8,0 | 2 804 | 8,4 | 2 400 | 7,8 | 2 629 | 8,1 | 2 389 | 8,1 | 12 |
| 782 | 2,7 | 757 | 2,7 | 904 | 2,7 | 807 | 2,6 | 835 | 2,6 | 792 | 2,7 | 13 |
| / | / | / | / | / | / | / | / | / | / | / | (0,2) | 14 |
| / | / | / | / | / | / | (21) | (0,1) | (25) | (0,1) | / | / | 15 |
| 39 | 0,1 | 48 | 0,2 | 23 | 0,1 | 21 | 0,1 | 25 | 0,1 | 38 | 0,1 | 16 |
| / | / | / | / | (268) | / | (406) | (1,3) | / | / | (296) | (1,0) | 17 |
| (5 883) | 20,2 | 5 845 | 20,7 | 7 057 | 21,2 | 6 417 | 21,0 | 6 958 | 21,4 | 6 197 | 20,9 | 18 |
| (4 881) | 16,7 | 4 839 | 17,2 | 5 739 | 17,3 | 5 303 | 17,3 | 5 570 | 17,1 | 5 100 | 17,2 | 19 |
| 4 448 | 15,2 | 4 458 | 15,8 | 5 286 | 15,9 | 4 838 | 15,8 | 5 139 | 15,8 | 4 691 | 15,8 | 20 |
| 2 195 | 7,5 | 2 208 | 7,8 | 2 657 | 8,0 | 2 420 | 7,9 | 2 503 | 7,7 | 2 330 | 7,9 | 21 |
| / | / | / | / | / | / | (36) | (0,1) | 46 | 0,1 | / | / | 22 |
| 355 | 1,2 | 355 | 1,3 | 416 | 1,3 | 389 | 1,3 | 402 | 1,2 | 373 | 1,3 | 23 |
| 1 702 | 5,8 | 1 693 | 6,0 | 1 950 | 5,9 | 1 784 | 5,8 | 1 964 | 6,0 | 1 765 | 6,0 | 24 |
| 174 | 0,6 | 180 | 0,6 | 237 | 0,7 | 221 | 0,7 | 245 | 0,8 | 200 | 0,7 | 25 |
| 22 | 0,1 | 22 | 0,1 | 25 | 0,1 | 23 | 0,1 | 25 | 0,1 | 23 | 0,1 | 26 |
| - | - | - | - | - | - | - | - | - | - | - | - | 27 |
| / | / | / | / | / | / | / | (1,5) | (432) | (1,3) | (409) | (1,4) | 28 |
| / | / | / | / | / | / | / | (0,0) | - | - | / | / | 29 |
| / | / | / | / | / | / | / | (1,4) | (409) | (1,3) | / | / | 30 |
| - | - | / | / | / | / | / | (0,0) | - | - | / | / | 31 |
| / | / | / | / | / | / | / | / | (23) | (0,1) | / | / | 32 |
| - | - | / | / | / | / | - | - | - | - | / | / | 33 |
| - | - | / | / | / | / | (0) | (0,0) | - | - | / | / | 34 |
| / | / | (940) | (3,3) | 1 249 | 3,8 | 1 016 | 3,3 | 1 286 | 4,0 | 1 021 | 3,4 | 35 |
| / | / | (916) | (3,2) | 1 172 | 3,5 | 916 | 3,0 | 1 230 | 3,8 | 974 | 3,3 | 36 |
| / | / | (876) | (3,1) | 1 122 | 3,4 | 873 | 2,9 | 1 192 | 3,7 | 932 | 3,1 | 37 |
| (36) | (0,1) | 40 | 0,1 | 50 | 0,2 | 43 | 0,1 | 39 | 0,1 | 42 | 0,1 | 38 |
| - | - | - | - | - | - | - | - | - | - | - | - | 39 |
| / | / | / | / | / | / | (91) | (0,3) | (41) | / | / | / | 40 |
| / | / | / | / | / | / | (29) | (0,1) | (5) | (0,0) | / | / | 41 |
| / | / | / | / | / | / | / | / | (36) | / | / | / | 42 |
| / | / | / | / | / | / | / | / | (14) | / | / | / | 43 |
| / | / | / | / | (69) | / | (98) | (0,3) | / | / | (75) | (0,3) | 44 |
| / | / | / | / | / | / | / | / | 121 | 0,4 | (99) | (0,3) | 45 |
| / | / | / | / | / | / | / | / | 14 | 0,0 | / | / | 46 |
| 18 | (0,1) | 19 | 0,1 | 20 | 0,1 | 20 | 0,1 | 19 | 0,1 | 19 | 0,1 | 47 |
| / | / | / | / | / | / | (61) | (0,2) | 85 | 0,3 | (93) | (0,3) | 48 |
| (5 974) | 20,5 | 5 961 | 21,1 | 7 245 | 21,8 | 6 569 | 21,5 | 7 112 | 21,9 | 6 332 | 21,4 | 49 |
| (5 452) | 18,7 | 5 460 | 19,4 | 6 546 | 19,7 | 5 871 | 19,2 | 6 490 | 20,0 | 5 759 | 19,4 | 50 |
| (10 658) | 36,5 | 10 350 | 36,7 | 12 715 | 38,3 | 11 849 | 38,7 | 12 238 | 37,6 | 11 085 | 37,4 | 51 |
| (6 106) | 20,9 | 6 150 | 21,8 | 7 381 | 22,2 | 6 581 | 21,5 | 7 223 | 22,2 | 6 477 | 21,8 | 52 |
| 27 861 | 95,4 | 27 124 | 96,1 | 31 831 | 95,9 | 29 047 | 95,0 | 31 028 | 95,4 | 28 412 | 95,8 | 53 |
| (17,25) | | 16,67 | | 19,63 | | 18,35 | | 19,14 | | 17,56 | | 54 |
| (16,36) | | 15,90 | | 18,68 | | 17,35 | | 18,20 | | 16,72 | | 55 |

Entgelt für die geleistete Arbeitszeit (Bruttolohn/Bruttogehalt abzüglich Sonderzahlungen, vermögenswirksame Leistungen, Vergütung geleistet werden.- 4) Unbare individuelle Leistungen, Aktienoptionsprogramme, Belegschaftsaktien, Belegschaftseinrichtungen.- träger oder Bildung von Rückstellungen, um ihren Arbeitnehmern Anspruch auf Sozialleistungen zu sichern.- 7) Arbeitgeberbeiträge nehmer, d. h. ohne Zwischenschaltung eines Versicherungsträgers und ohne Rückstellungen zu bilden.- 9) Beiträge zum U2-Verfahren Schwerbehindertenrecht (Teil 2 SGB IX).- 12) Arbeitskosten insg. abzüglich Bruttolöhne und -gehälter (D.11). Entspricht den Lohn- und Gehaltsfortzahlung, unterstellte Sozialbeiträge zur Alters- und Gesundheitsvorsorge von Beamten, Sozialbeiträge der die geleistete Arbeitszeit.- 15) Gesetzliche Arbeitgeberbeiträge zur Sozialversicherung, Vergütung gesetzlicher Feiertage, Lohnsumme oder die Beschäftigtenzahl.-

| Lfd.Nr. | Schlüssel 1) | Kostenart | 10 und mehr | |
|---------|--------------|--|-------------|-------|
| | | | EUR | % |
| | | | | |
| 1 | | Bruttoarbeitskosten insgesamt | 28 514 | 100,0 |
| 2 | D | Nettoarbeitskosten (Bruttoarbeitskosten abzüglich Lohnsubventionen) | 28 186 | 98,9 |
| 3 | D.5 | Lohnsubventionen (dem Arbeitgeber erstattete Lohn- und Gehaltszahlungen) | / | / |
| 4 | D.1 | Arbeitnehmerentgelt | 28 389 | 99,6 |
| 5 | D.11 | Bruttolöhne und -gehälter | 22 464 | 78,8 |
| 6 | D.111 | Bruttolöhne und -gehälter (ohne Auszubildende) | 22 334 | 78,3 |
| 7 | D.11111 | Entgelt für die geleistete Arbeitszeit 2) | 18 130 | 63,6 |
| 8 | D.11112 | Sonderzahlungen insgesamt 3) | (992) | 3,5 |
| 9 | | dar.: von persönlichen Leistungen und vom Unternehmenserfolg abhängig | / | / |
| 10 | D.1112 | Leistungen zur Vermögensbildung der Arbeitnehmer | / | / |
| 11 | D.1113 | Vergütung für nicht gearbeitete Tage | 3 129 | 11,0 |
| 12 | | Urlaubsvergütung | 2 291 | 8,0 |
| 13 | | Vergütung gesetzlicher Feiertage | 780 | 2,7 |
| 14 | | Vergütung sonstiger betrieblicher oder tariflicher arbeitsfreier Tage | / | / |
| 15 | D.1114 | Sachleistungen 4) | / | / |
| 16 | | dar.: unbare individuelle Leistungen 5) | 35 | 0,1 |
| 17 | D.112 | Bruttolöhne und -gehälter der Auszubildenden | / | / |
| 18 | D.12 | Sozialbeiträge der Arbeitgeber | 5 925 | 20,8 |
| 19 | D.121 | Tatsächliche Sozialbeiträge der Arbeitgeber (ohne Auszubildende) 6) | 4 912 | 17,2 |
| 20 | D.1211 | Gesetzliche Arbeitgeberbeiträge zur Sozialversicherung | 4 634 | 16,3 |
| 21 | | Rentenversicherungsbeiträge | 2 281 | 8,0 |
| 22 | | dar.: Aufstockungsbeiträge zur Rentenversicherung im Rahmen der Altersteilzeit | / | / |
| 23 | | Arbeitslosenversicherungsbeiträge | 360 | 1,3 |
| 24 | | Kranken- und Pflegeversicherungsbeiträge | 1 723 | 6,0 |
| 25 | | Beiträge zur Berufsgenossenschaft | 248 | 0,9 |
| 26 | | Umlage für das Insolvenzgeld | 22 | 0,1 |
| 27 | | Sonstige gesetzliche Aufwendungen 7) | / | / |
| 28 | D.1212 | Aufwendungen für die betriebliche Altersversorgung ohne Entgeltumwandlung | (279) | (1,0) |
| 29 | | Aufwendungen für betriebliche Ruhegeldzusagen | / | / |
| 30 | | Zuwendungen an Pensionskassen | / | / |
| 31 | | Zuwendungen an Unterstützungskassen | / | / |
| 32 | | Beiträge zur Direktversicherung | / | / |
| 33 | | Beiträge an Pensionsfonds | / | / |
| 34 | | Beiträge an den Pensions-Sicherungs-Verein VVaG | / | / |
| 35 | D.122 | Unterstellte Sozialbeiträge der Arbeitgeber (ohne Auszubildende) 8) | 974 | 3,4 |
| 36 | D.1221 | Lohn- und Gehaltsfortzahlung | 895 | 3,1 |
| 37 | | Lohn- und Gehaltsfortzahlung im Krankheitsfall | 857 | 3,0 |
| 38 | | Arbeitgeberzuschüsse zum Mutterschaftsgeld 9) | 38 | 0,1 |
| 39 | D.1222 | Unterstellte Sozialbeiträge zur Alters- und Gesundheitsvorsorge von Beamten | - | - |
| 40 | D.1223 | Zahlungen an aus dem Unternehmen ausscheidende Arbeitnehmer | / | / |
| 41 | | Entlassungsentschädigungen | / | / |
| 42 | | Aufstockungsbeiträge zu Lohn und Gehalt im Rahmen der Altersteilzeit | / | / |
| 43 | D.1224 | Sonstige freiwillige Sozialleistungen der Arbeitgeber | / | / |
| 44 | D.123 | Sozialbeiträge der Arbeitgeber für Auszubildende | / | / |
| 45 | D.2 | Kosten für die berufliche Aus- und Weiterbildung | (88) | (0,3) |
| 46 | D.3 | Sonstige Aufwendungen 10) | / | / |
| 47 | D.4 | Steuern auf die Lohnsumme oder Beschäftigtenzahl 11) | 17 | 0,1 |
| 48 | | Nachrichtlich: | | |
| 49 | | Entgeltumwandlung der Arbeitnehmer für betriebliche Altersversorgung | (117) | (0,4) |
| 50 | | Lohnnebenkosten 12) | 6 050 | 21,2 |
| 51 | | dar.: gesetzliche Lohnnebenkosten 13) | 5 584 | 19,6 |
| 52 | | Personalnebenkosten insgesamt 14) | 10 383 | 36,4 |
| 53 | | dar.: gesetzliche Personalnebenkosten 15) | 6 325 | 22,2 |
| 54 | | Bruttoarbeitskosten je Vollzeiteinheit einschließlich Auszubildende | 27 867 | 97,7 |
| 55 | | Bruttoarbeitskosten je geleistete Stunde der Beschäftigten (ohne Auszubildende) | 16,85 | |
| | | Nettoarbeitskosten je geleistete Stunde der Beschäftigten (einschl. Auszubildende) | 16,27 | |

1) Harmonisierter Schlüssel der statistischen Ämter der Europäischen Union nach Verordnung (EG) 1737/2005.- 2) Laufend gezahltes für nicht gearbeitete Tage, Sachleistungen).- 3) Zahlungen, die im Allgemeinen nicht laufend mit jeder Lohn- und Gehaltszahlung 5) Naturalleistungen, Firmenwagen, Personalrabatte, Job-Tickets und Zinssparnisse.- 6) Zahlungen der Arbeitgeber an Versicherungs zur Winterbeschäftigungs-Umlage nach Winterbeschäftigungs-Verordnung.- 8) Sozialleistungen der Arbeitgeber direkt an ihre Arbeit nach Aufwendungsausgleichsgesetz.- 10) Anwerbekosten, vom Arbeitgeber gestellte Berufskleidung.- 11) Ausgleichsabgabe nach "indirekten Kosten" der Internationalen Arbeitsorganisation (ILO).- 13) Gesetzliche Arbeitgeberbeiträge zur Sozialversicherung, Arbeitgeber für Auszubildende, Steuern auf die Lohnsumme oder die Beschäftigtenzahl.- 14) Arbeitskosten insg. abzüglich Entgelt für Lohn- und Gehaltsfortzahlung, unterstellte Sozialbeiträge zur Alters- und Gesundheitsvorsorge von Beamten, Steuern auf die

Wirtschaftszweigen und Unternehmensgrößenklassen

Länder

(ohne Heime)

| Arbeitskosten je Vollzeiteinheit in Unternehmen mit ... Arbeitnehmern | | | | | | | | | | | | Lfd. Nr. |
|---|-------|----------|-------|-----------|-------|-----------|-------|---------------|-------|-------------|-------|-------------|
| davon mit ... bis ... Arbeitnehmern | | | | | | | | | | 50 und mehr | | |
| 10 - 49 | | 50 - 249 | | 250 - 499 | | 500 - 999 | | 1000 und mehr | | | | |
| EUR | % | EUR | % | EUR | % | EUR | % | EUR | % | EUR | % | |
| 27 703 | 100,0 | 29 020 | 100,0 | 30 118 | 100,0 | / | 100,0 | 30 328 | 100,0 | 28 768 | 100,0 | 1 |
| (27 358) | 98,8 | 28 696 | 98,9 | 29 890 | 99,2 | / | 98,1 | 30 264 | 99,8 | 28 446 | 98,9 | 2 |
| / | / | / | / | / | / | / | / | (63) | 0,2 | / | (1,1) | 3 |
| 27 589 | 99,6 | 28 889 | 99,5 | 29 984 | 99,6 | / | 99,5 | 30 243 | 99,7 | 28 640 | 99,6 | 4 |
| 21 845 | 78,9 | 22 932 | 79,0 | 23 626 | 78,4 | / | 78,3 | 23 752 | 78,3 | 22 658 | 78,8 | 5 |
| 21 705 | 78,3 | 22 807 | 78,6 | 23 523 | 78,1 | / | 77,6 | 23 650 | 78,0 | 22 531 | 78,3 | 6 |
| 17 945 | 64,8 | 18 517 | 63,8 | 18 932 | 62,9 | / | 61,1 | 19 325 | 63,7 | 18 189 | 63,2 | 7 |
| / | / | (1 005) | (3,5) | 1 187 | 3,9 | / | (5,2) | 969 | 3,2 | (1 093) | 3,8 | 8 |
| / | / | / | / | / | / | / | / | (37) | 0,1 | / | / | 9 |
| / | / | / | / | / | / | / | 0,2 | 26 | 0,1 | (32) | (0,1) | 10 |
| (2 974) | 10,7 | 3 215 | 11,1 | 3 339 | 11,1 | / | 11,0 | 3 274 | 10,8 | 3 178 | 11,0 | 11 |
| (2 172) | 7,8 | 2 344 | 8,1 | 2 428 | 8,1 | / | 8,2 | 2 461 | 8,1 | 2 328 | 8,1 | 12 |
| (764) | 2,8 | 795 | 2,7 | 832 | 2,8 | / | 2,7 | 802 | 2,6 | 784 | 2,7 | 13 |
| / | / | / | / | / | / | / | / | (11) | 0,0 | / | / | 14 |
| / | / | / | / | (33) | / | / | / | (57) | 0,2 | / | / | 15 |
| 44 | 0,2 | 30 | 0,1 | 33 | 0,1 | 28 | 0,1 | 50 | 0,2 | 32 | 0,1 | 16 |
| / | / | / | / | / | / | / | / | (102) | / | / | / | 17 |
| (5 745) | 20,7 | 5 957 | 20,5 | 6 358 | 21,1 | / | 21,2 | 6 491 | 21,4 | 5 981 | 20,8 | 18 |
| (4 735) | 17,1 | 4 974 | 17,1 | 5 320 | 17,7 | / | 17,2 | 5 315 | 17,5 | 4 968 | 17,3 | 19 |
| 4 481 | 16,2 | 4 712 | 16,2 | 4 963 | 16,5 | / | 16,1 | 4 979 | 16,4 | 4 682 | 16,3 | 20 |
| (2 207) | 8,0 | 2 319 | 8,0 | 2 460 | 8,2 | / | 7,9 | 2 412 | 8,0 | 2 305 | 8,0 | 21 |
| / | / | / | / | / | / | / | / | (16) | 0,1 | / | / | 22 |
| (346) | 1,2 | 365 | 1,3 | 389 | 1,3 | / | 1,3 | 381 | 1,3 | 364 | 1,3 | 23 |
| 1 677 | 6,1 | 1 755 | 6,0 | 1 812 | 6,0 | / | 6,0 | 1 864 | 6,1 | 1 737 | 6,0 | 24 |
| (230) | 0,8 | 250 | 0,9 | 279 | 0,9 | / | 0,9 | 299 | 1,0 | 254 | 0,9 | 25 |
| 21 | 0,1 | 22 | 0,1 | 23 | 0,1 | / | 0,1 | 23 | 0,1 | 22 | 0,1 | 26 |
| - | - | - | - | - | - | - | - | - | - | - | - | 27 |
| / | / | / | / | / | (1,2) | / | (1,1) | 336 | 1,1 | / | (1,0) | 28 |
| / | / | / | / | / | / | / | / | (0) | 0,0 | / | / | 29 |
| / | / | / | / | / | / | / | (0,9) | 228 | 0,8 | / | / | 30 |
| - | - | / | / | (2) | / | / | / | - | - | / | / | 31 |
| / | / | / | / | / | / | / | / | (108) | 0,4 | / | / | 32 |
| - | - | / | / | / | / | - | - | - | - | / | / | 33 |
| / | / | / | / | / | / | / | / | - | - | / | / | 34 |
| (972) | (3,5) | (947) | (3,3) | 1 013 | 3,4 | / | 3,8 | 1 149 | 3,8 | (975) | 3,4 | 35 |
| (902) | (3,3) | (842) | 2,9 | 980 | 3,3 | / | (3,7) | 1 008 | 3,3 | 893 | 3,1 | 36 |
| (864) | (3,1) | (803) | 2,8 | 937 | 3,1 | / | (3,5) | 973 | 3,2 | 855 | 3,0 | 37 |
| (38) | (0,1) | 39 | 0,1 | 43 | 0,1 | / | 0,1 | 36 | 0,1 | 38 | 0,1 | 38 |
| - | - | - | - | - | - | - | - | - | - | - | - | 39 |
| / | / | / | / | / | / | / | / | 135 | 0,4 | / | / | 40 |
| / | / | / | / | / | / | / | / | 75 | 0,2 | / | / | 41 |
| / | / | / | / | / | / | / | / | (59) | 0,2 | / | / | 42 |
| / | / | / | / | / | / | / | / | 6 | 0,0 | / | / | 43 |
| / | / | / | / | / | / | / | / | (27) | (0,1) | / | / | 44 |
| / | / | / | / | / | / | / | 0,4 | (46) | 0,2 | (90) | (0,3) | 45 |
| / | / | / | / | / | / | / | / | (20) | 0,1 | / | / | 46 |
| / | / | 19 | 0,1 | 18 | 0,1 | 18 | / | 18 | 0,1 | 19 | 0,1 | 47 |
| / | / | / | / | / | / | / | (0,3) | 97 | 0,3 | (109) | (0,4) | 48 |
| (5 858) | 21,1 | 6 088 | 21,0 | 6 492 | 21,6 | / | 21,7 | 6 576 | 21,7 | 6 109 | 21,2 | 49 |
| (5 432) | 19,6 | 5 608 | 19,3 | 5 987 | 19,9 | / | 20,1 | 6 032 | 19,9 | 5 631 | 19,6 | 50 |
| (9 758) | 35,2 | 10 504 | 36,2 | 11 186 | 37,1 | / | 38,9 | 11 003 | 36,3 | 10 579 | 36,8 | 51 |
| (6 158) | 22,2 | 6 367 | 21,9 | 6 793 | 22,6 | / | 22,5 | 6 807 | 22,4 | 6 378 | 22,2 | 52 |
| (26 997) | 97,5 | 28 429 | 98,0 | 29 638 | 98,4 | / | 96,4 | 29 903 | 98,6 | 28 141 | 97,8 | 53 |
| (16,32) | / | 17,00 | / | 17,61 | / | / | / | 17,96 | / | 17,01 | / | 54 |
| (15,69) | / | 16,47 | / | 17,19 | / | / | / | 17,67 | / | 16,45 | / | 55 |

Entgelt für die geleistete Arbeitszeit (Bruttolohn/Bruttogehalt abzüglich Sonderzahlungen, vermögenswirksame Leistungen, Vergütung geleistet werden.- 4) Unbare individuelle Leistungen, Aktienoptionsprogramme, Belegschaftsaktien, Belegschaftseinrichtungen.- träger oder Bildung von Rückstellungen, um ihren Arbeitnehmern Anspruch auf Sozialleistungen zu sichern.- 7) Arbeitgeberbeiträge nehmer, d. h. ohne Zwischenschaltung eines Versicherungsträgers und ohne Rückstellungen zu bilden.- 9) Beiträge zum U2-Verfahren Schwerbehindertenrecht (Teil 2 SGB IX).- 12) Arbeitskosten insg. abzüglich Bruttolöhne und -gehälter (D.11). Entspricht den Lohn- und Gehaltsfortzahlung, unterstellte Sozialbeiträge zur Alters- und Gesundheitsvorsorge von Beamten, Sozialbeiträge der die geleistete Arbeitszeit.- 15) Gesetzliche Arbeitgeberbeiträge zur Sozialversicherung, Vergütung gesetzlicher Feiertage, Lohnsumme oder die Beschäftigtenzahl.-

| Lfd.Nr. | Schlüssel 1) | Kostenart | 10 und mehr | |
|---------|--------------|--|-------------|-------|
| | | | EUR | % |
| 1 | | B r u t t o a r b e i t s k o s t e n i n s g e s a m t | 31 906 | 100,0 |
| 2 | D | Nettoarbeitskosten (Bruttoarbeitskosten abzüglich Lohnsubventionen) | 31 492 | 98,7 |
| 3 | D.5 | Lohnsubventionen (dem Arbeitgeber erstattete Lohn- und Gehaltszahlungen) | / | / |
| 4 | D.1 | Arbeitnehmerentgelt | 31 887 | 99,9 |
| 5 | D.11 | Bruttolöhne und -gehälter | 25 162 | 78,9 |
| 6 | D.111 | Bruttolöhne und -gehälter (ohne Auszubildende) | 24 818 | 77,8 |
| 7 | D.11111 | Entgelt für die geleistete Arbeitszeit 2) | 19 847 | 62,2 |
| 8 | D.11112 | Sonderzahlungen insgesamt 3) | (1 305) | (4,1) |
| 9 | | dar.: von persönlichen Leistungen und vom Unternehmenserfolg abhängig | / | / |
| 10 | D.1112 | Leistungen zur Vermögensbildung der Arbeitnehmer | (41) | (0,1) |
| 11 | D.1113 | Vergütung für nicht gearbeitete Tage | 3 520 | 11,0 |
| 12 | | Urlaubsvergütung | 2 608 | 8,2 |
| 13 | | Vergütung gesetzlicher Feiertage | 847 | 2,7 |
| 14 | | Vergütung sonstiger betrieblicher oder tariflicher arbeitsfreier Tage | (65) | (0,2) |
| 15 | D.1114 | Sachleistungen 4) | / | / |
| 16 | | dar.: unbare individuelle Leistungen 5) | 83 | 0,3 |
| 17 | D.112 | Bruttolöhne und -gehälter der Auszubildenden | (344) | (1,1) |
| 18 | D.12 | Sozialbeiträge der Arbeitgeber | 6 724 | 21,1 |
| 19 | D.121 | Tatsächliche Sozialbeiträge der Arbeitgeber (ohne Auszubildende) 6) | 5 493 | 17,2 |
| 20 | D.1211 | Gesetzliche Arbeitgeberbeiträge zur Sozialversicherung | 5 075 | 15,9 |
| 21 | | Rentenversicherungsbeiträge | 2 496 | 7,8 |
| 22 | | dar.: Aufstockungsbeiträge zur Rentenversicherung im Rahmen der Altersteilzeit | (40) | (0,1) |
| 23 | | Arbeitslosenversicherungsbeiträge | 393 | 1,2 |
| 24 | | Kranken- und Pflegeversicherungsbeiträge | 1 812 | 5,7 |
| 25 | | Beiträge zur Berufsgenossenschaft | 350 | 1,1 |
| 26 | | Umlage für das Insolvenzgeld | 24 | 0,1 |
| 27 | | Sonstige gesetzliche Aufwendungen 7) | / | / |
| 28 | D.1212 | Aufwendungen für die betriebliche Altersversorgung ohne Entgeltumwandlung | (418) | (1,3) |
| 29 | | Aufwendungen für betriebliche Ruhegeldzusagen | / | / |
| 30 | | Zuwendungen an Pensionskassen | (235) | (0,7) |
| 31 | | Zuwendungen an Unterstützungskassen | / | / |
| 32 | | Beiträge zur Direktversicherung | (54) | (0,2) |
| 33 | | Beiträge an Pensionsfonds | / | / |
| 34 | | Beiträge an den Pensions-Sicherungs-Verein VVaG | / | / |
| 35 | D.122 | Unterstellte Sozialbeiträge der Arbeitgeber (ohne Auszubildende) 8) | 1 125 | 3,5 |
| 36 | D.1221 | Lohn- und Gehaltsfortzahlung | 952 | 3,0 |
| 37 | | Lohn- und Gehaltsfortzahlung im Krankheitsfall | 911 | 2,9 |
| 38 | | Arbeitgeberzuschüsse zum Mutterschaftsgeld 9) | 41 | 0,1 |
| 39 | D.1222 | Unterstellte Sozialbeiträge zur Alters- und Gesundheitsvorsorge von Beamten | - | - |
| 40 | D.1223 | Zahlungen an aus dem Unternehmen ausscheidende Arbeitnehmer | (167) | (0,5) |
| 41 | | Entlassungsentschädigungen | / | / |
| 42 | | Aufstockungsbeiträge zu Lohn und Gehalt im Rahmen der Altersteilzeit | (63) | (0,2) |
| 43 | D.1224 | Sonstige freiwillige Sozialleistungen der Arbeitgeber | (6) | (0,0) |
| 44 | D.123 | Sozialbeiträge der Arbeitgeber für Auszubildende | (106) | (0,3) |
| 45 | D.2 | Kosten für die berufliche Aus- und Weiterbildung | / | / |
| 46 | D.3 | Sonstige Aufwendungen 10) | (19) | (0,1) |
| 47 | D.4 | Steuern auf die Lohnsumme oder Beschäftigtenzahl 11) | 27 | 0,1 |
| 48 | | Nachrichtlich: | | |
| 49 | | Entgeltumwandlung der Arbeitnehmer für betriebliche Altersversorgung | (103) | (0,3) |
| 50 | | Lohnnebenkosten 12) | 6 744 | 21,1 |
| 51 | | dar.: gesetzliche Lohnnebenkosten 13) | 6 160 | 19,3 |
| 52 | | Personalnebenkosten insgesamt 14) | 12 059 | 37,8 |
| 53 | | dar.: gesetzliche Personalnebenkosten 15) | 6 901 | 21,6 |
| 54 | | Bruttoarbeitskosten je Vollzeiteinheit einschließlich Auszubildende | 29 458 | 92,3 |
| 55 | | Bruttoarbeitskosten je geleistete Stunde der Beschäftigten (ohne Auszubildende) | 19,02 | |
| | | Nettoarbeitskosten je geleistete Stunde der Beschäftigten (einschl. Auszubildende) | 17,31 | |

1) Harmonisierter Schlüssel der statistischen Ämter der Europäischen Union nach Verordnung (EG) 1737/2005.- 2) Laufend gezahltes für nicht gearbeitete Tage, Sachleistungen).- 3) Zahlungen, die im Allgemeinen nicht laufend mit jeder Lohn- und Gehaltszahlung 5) Naturalleistungen, Firmenwagen, Personalrabatte, Job-Tickets und Zinssparnisse.- 6) Zahlungen der Arbeitgeber an Versicherungs zur Winterbeschäftigungs-Umlage nach Winterbeschäftigungs-Verordnung.- 8) Sozialleistungen der Arbeitgeber direkt an ihre Arbeit nach Aufwendungsausgleichsgesetz.- 10) Anwerbekosten, vom Arbeitgeber gestellte Berufskleidung.- 11) Ausgleichsabgabe nach "indirekten Kosten" der Internationalen Arbeitsorganisation (ILO).- 13) Gesetzliche Arbeitgeberbeiträge zur Sozialversicherung, Arbeitgeber für Auszubildende, Steuern auf die Lohnsumme oder die Beschäftigtenzahl.- 14) Arbeitskosten insg. abzüglich Entgelt für Lohn- und Gehaltsfortzahlung, unterstellte Sozialbeiträge zur Alters- und Gesundheitsvorsorge von Beamten, Steuern auf die

Wirtschaftszweigen und Unternehmensgrößenklassen

Länder

Dienstleister

| Arbeitskosten je Vollzeiteinheit in Unternehmen mit ... Arbeitnehmern | | | | | | | | | | | | Lfd. Nr. |
|---|-------|----------|-------|-----------|-------|-----------|-------|---------------|--------|-------------|-------|-------------|
| davon mit ... bis ... Arbeitnehmern | | | | | | | | | | 50 und mehr | | |
| 10 - 49 | | 50 - 249 | | 250 - 499 | | 500 - 999 | | 1000 und mehr | | | | |
| EUR | % | EUR | % | EUR | % | EUR | % | EUR | % | EUR | % | |
| 26 980 | 100,0 | 30 371 | 100,0 | 38 545 | 100,0 | 43 699 | 100,0 | (33 237) | 100,0 | 33 688 | 100,0 | 1 |
| 26 579 | 98,5 | 29 757 | 98,0 | 38 105 | 98,9 | 43 637 | 99,9 | (33 236) | 100,0 | 33 270 | 98,8 | 2 |
| / | / | / | / | (441) | (1,1) | 62 | (0,1) | / | / | / | / | 3 |
| 26 904 | 99,7 | 30 209 | 99,5 | 38 520 | 99,9 | 43 633 | 99,8 | 33 783 | 101,6 | 33 690 | 100,0 | 4 |
| 21 391 | 79,3 | 23 795 | 78,3 | 30 351 | 78,7 | 34 495 | 78,9 | (26 482) | 79,7 | 26 527 | 78,7 | 5 |
| 21 123 | 78,3 | 23 499 | 77,4 | 29 956 | 77,7 | 34 375 | 78,7 | (25 786) | 77,6 | 26 155 | 77,6 | 6 |
| 17 483 | 64,8 | 18 930 | 62,3 | 23 948 | 62,1 | 27 141 | 62,1 | 19 220 | 57,8 | 20 702 | 61,5 | 7 |
| (645) | (2,4) | 1 103 | 3,6 | 1 379 | 3,6 | (2 280) | 5,2 | / | / | (1 544) | (4,6) | 8 |
| / | / | / | / | / | / | / | / | / | / | / | / | 9 |
| / | / | (39) | (0,1) | (45) | (0,1) | / | / | / | / | (46) | (0,1) | 10 |
| 2 910 | 10,8 | 3 337 | 11,0 | 4 502 | 11,7 | 4 771 | 10,9 | (3 601) | 10,8 | 3 740 | 11,1 | 11 |
| 2 118 | 7,8 | 2 452 | 8,1 | 3 382 | 8,8 | 3 514 | 8,0 | (2 768) | 8,3 | 2 786 | 8,3 | 12 |
| 745 | 2,8 | 813 | 2,7 | 1 014 | 2,6 | 1 156 | 2,6 | (814) | 2,4 | 884 | 2,6 | 13 |
| / | / | (71) | (0,2) | (106) | (0,3) | (100) | (0,2) | / | / | (71) | (0,2) | 14 |
| / | / | (90) | (0,3) | / | / | / | / | / | / | / | / | 15 |
| 54 | 0,2 | 59 | 0,2 | 31 | 0,1 | 71 | 0,2 | 272 | 0,8 | 94 | 0,3 | 16 |
| / | / | / | / | (396) | (1,0) | (120) | / | / | / | (371) | (1,1) | 17 |
| 5 512 | 20,4 | 6 414 | 21,1 | 8 168 | 21,2 | 9 138 | 20,9 | 7 302 | 22,0 | 7 163 | 21,3 | 18 |
| 4 640 | 17,2 | 5 261 | 17,3 | 6 733 | 17,5 | 7 604 | 17,4 | 5 496 | 16,5 | 5 802 | 17,2 | 19 |
| 4 398 | 16,3 | 4 846 | 16,0 | 6 070 | 15,7 | 6 751 | 15,4 | (5 199) | 15,6 | 5 320 | 15,8 | 20 |
| 2 139 | 7,9 | 2 353 | 7,7 | 2 981 | 7,7 | 3 433 | 7,9 | (2 638) | 7,9 | 2 625 | 7,8 | 21 |
| / | / | (48) | (0,2) | (48) | (0,1) | / | / | / | / | (48) | (0,1) | 22 |
| 332 | 1,2 | 369 | 1,2 | (469) | 1,2 | 551 | 1,3 | (421) | 1,3 | 415 | 1,2 | 23 |
| 1 598 | 5,9 | 1 725 | 5,7 | (2 198) | 5,7 | 2 375 | 5,4 | 1 803 | 5,4 | 1 890 | 5,6 | 24 |
| (307) | (1,1) | (376) | (1,2) | 392 | 1,0 | 357 | 0,8 | / | (0,9) | 366 | 1,1 | 25 |
| 21 | 0,1 | 23 | 0,1 | 29 | 0,1 | 33 | 0,1 | (26) | 0,1 | 26 | 0,1 | 26 |
| / | / | 0 | 0,0 | - | - | - | - | - | - | (0) | (0,0) | 27 |
| / | / | (415) | (1,4) | (663) | (1,7) | 854 | 2,0 | / | / | (482) | (1,4) | 28 |
| / | / | / | / | / | / | 309 | (0,7) | / | / | / | / | 29 |
| / | / | / | / | (503) | (1,3) | 415 | 1,0 | / | / | (249) | (0,7) | 30 |
| / | / | / | / | / | / | / | / | / | / | / | / | 31 |
| / | / | / | / | / | / | / | / | / | / | (61) | (0,2) | 32 |
| / | / | / | / | / | / | - | - | - | - | / | / | 33 |
| / | / | / | / | / | / | 13 | (0,0) | / | / | / | / | 34 |
| (790) | (2,9) | 1 074 | 3,5 | (1 319) | 3,4 | 1 503 | 3,4 | (1 548) | 4,7 | 1 247 | 3,7 | 35 |
| (736) | 2,7 | 890 | 2,9 | (1 180) | 3,1 | 1 213 | 2,8 | (1 197) | 3,6 | 1 031 | 3,1 | 36 |
| (698) | 2,6 | 851 | 2,8 | (1 130) | 2,9 | 1 154 | 2,6 | (1 158) | 3,5 | 988 | 2,9 | 37 |
| 37 | 0,1 | 38 | 0,1 | 50 | 0,1 | 59 | 0,1 | 38 | 0,1 | 42 | 0,1 | 38 |
| - | - | - | - | - | - | - | - | - | - | - | - | 39 |
| / | / | (175) | (0,6) | 134 | (0,3) | / | / | (346) | 1,0 | (207) | (0,6) | 40 |
| / | / | / | / | (72) | (0,2) | / | / | / | / | / | / | 41 |
| / | / | / | / | (62) | (0,2) | / | / | / | / | (86) | (0,3) | 42 |
| / | / | (10) | (0,0) | (5) | / | / | / | / | / | (9) | (0,0) | 43 |
| / | / | / | / | (116) | (0,3) | (30) | / | / | / | (114) | (0,3) | 44 |
| / | / | (101) | (0,3) | / | / | / | / | / | / | / | / | 45 |
| / | / | (30) | (0,1) | (23) | / | (20) | (0,0) | / | / | (23) | (0,1) | 46 |
| (16) | / | 31 | 0,1 | 29 | 0,1 | 26 | 0,1 | (33) | 0,1 | 31 | 0,1 | 47 |
| / | / | (113) | (0,4) | / | / | 201 | (0,5) | (50) | / | (110) | (0,3) | 48 |
| 5 589 | 20,7 | 6 576 | 21,7 | 8 194 | 21,3 | 9 204 | 21,1 | 6 755 | 20,3 | 7 161 | 21,3 | 49 |
| 5 231 | 19,4 | 5 846 | 19,2 | (7 395) | 19,2 | 8 021 | 18,4 | (6 688) | 20,1 | 6 496 | 19,3 | 50 |
| 9 497 | 35,2 | 11 441 | 37,7 | 14 597 | 37,9 | 16 557 | 37,9 | (14 017) | 42,2 | 12 986 | 38,5 | 51 |
| 5 895 | 21,8 | 6 580 | 21,7 | (8 292) | 21,5 | 9 147 | 20,9 | (7 243) | 21,8 | 7 265 | 21,6 | 52 |
| 25 594 | 94,9 | 28 675 | 94,4 | 35 469 | 92,0 | 42 996 | 98,4 | / | (80,5) | 30 806 | 91,4 | 53 |
| 15,81 | | 18,01 | | 23,32 | | 26,05 | | (20,55) | | 20,21 | | 54 |
| 14,76 | | 16,65 | | 21,17 | | 25,60 | | / | | 18,22 | | 55 |

Entgelt für die geleistete Arbeitszeit (Bruttolohn/Bruttogehalt abzüglich Sonderzahlungen, vermögenswirksame Leistungen, Vergütung geleistet werden.- 4) Unbare individuelle Leistungen, Aktienoptionsprogramme, Belegschaftsaktien, Belegschaftseinrichtungen.- Träger oder Bildung von Rückstellungen, um ihren Arbeitnehmern Anspruch auf Sozialleistungen zu sichern.- 7) Arbeitgeberbeiträge nehmer, d. h. ohne Zwischenschaltung eines Versicherungsträgers und ohne Rückstellungen zu bilden.- 9) Beiträge zum U2-Verfahren Schwerbehindertenrecht (Teil 2 SGB IX).- 12) Arbeitskosten insg. abzüglich Bruttolöhne und -gehälter (D.11). Entspricht den Lohn- und Gehaltsfortzahlung, unterstellte Sozialbeiträge zur Alters- und Gesundheitsvorsorge von Beamten, Sozialbeiträge der die geleistete Arbeitszeit.- 15) Gesetzliche Arbeitgeberbeiträge zur Sozialversicherung, Vergütung gesetzlicher Feiertage, Lohnsumme oder die Beschäftigtenzahl.-

| Lfd.Nr. | Schlüssel 1) | Kostenart | 10 und mehr | |
|---------|--------------|--|-------------|-------|
| | | | EUR | % |
| 1 | | Bruttoarbeitskosten insgesamt | 38 097 | 100,0 |
| 2 | D | Nettoarbeitskosten (Bruttoarbeitskosten abzüglich Lohnsubventionen) | 37 873 | 99,4 |
| 3 | D.5 | Lohnsubventionen (dem Arbeitgeber erstattete Lohn- und Gehaltszahlungen) | / | / |
| 4 | D.1 | Arbeitnehmerentgelt | 37 980 | 99,7 |
| 5 | D.11 | Bruttolöhne und -gehälter | 29 796 | 78,2 |
| 6 | D.111 | Bruttolöhne und -gehälter (ohne Auszubildende) | 29 578 | 77,6 |
| 7 | D.11111 | Entgelt für die geleistete Arbeitszeit 2) | 23 764 | 62,4 |
| 8 | D.11112 | Sonderzahlungen insgesamt 3) | 1 411 | 3,7 |
| 9 | | dar.: von persönlichen Leistungen und vom Unternehmenserfolg abhängig | / | / |
| 10 | D.1112 | Leistungen zur Vermögensbildung der Arbeitnehmer | 40 | 0,1 |
| 11 | D.1113 | Vergütung für nicht gearbeitete Tage | 4 281 | 11,2 |
| 12 | | Urlaubsvergütung | 3 203 | 8,4 |
| 13 | | Vergütung gesetzlicher Feiertage | 1 002 | 2,6 |
| 14 | | Vergütung sonstiger betrieblicher oder tariflicher arbeitsfreier Tage | 76 | (0,2) |
| 15 | D.1114 | Sachleistungen 4) | (82) | (0,2) |
| 16 | | dar.: unbare individuelle Leistungen 5) | 44 | 0,1 |
| 17 | D.112 | Bruttolöhne und -gehälter der Auszubildenden | (218) | (0,6) |
| 18 | D.12 | Sozialbeiträge der Arbeitgeber | 8 184 | 21,5 |
| 19 | D.121 | Tatsächliche Sozialbeiträge der Arbeitgeber (ohne Auszubildende) 6) | 6 852 | 18,0 |
| 20 | D.1211 | Gesetzliche Arbeitgeberbeiträge zur Sozialversicherung | 6 246 | 16,4 |
| 21 | | Rentenversicherungsbeiträge | 2 919 | 7,7 |
| 22 | | dar.: Aufstockungsbeiträge zur Rentenversicherung im Rahmen der Altersteilzeit | 51 | (0,1) |
| 23 | | Arbeitslosenversicherungsbeiträge | 459 | 1,2 |
| 24 | | Kranken- und Pflegeversicherungsbeiträge | 2 133 | 5,6 |
| 25 | | Beiträge zur Berufsgenossenschaft | 706 | 1,9 |
| 26 | | Umlage für das Insolvenzgeld | 29 | 0,1 |
| 27 | | Sonstige gesetzliche Aufwendungen 7) | 0 | 0,0 |
| 28 | D.1212 | Aufwendungen für die betriebliche Altersversorgung ohne Entgeltumwandlung | (606) | (1,6) |
| 29 | | Aufwendungen für betriebliche Ruhegeldzusagen | / | / |
| 30 | | Zuwendungen an Pensionskassen | (494) | 1,3 |
| 31 | | Zuwendungen an Unterstützungskassen | / | / |
| 32 | | Beiträge zur Direktversicherung | / | / |
| 33 | | Beiträge an Pensionsfonds | - | - |
| 34 | | Beiträge an den Pensions-Sicherungs-Verein VVaG | / | / |
| 35 | D.122 | Unterstellte Sozialbeiträge der Arbeitgeber (ohne Auszubildende) 8) | 1 276 | 3,3 |
| 36 | D.1221 | Lohn- und Gehaltsfortzahlung | 1 045 | 2,7 |
| 37 | | Lohn- und Gehaltsfortzahlung im Krankheitsfall | 997 | 2,6 |
| 38 | | Arbeitgeberzuschüsse zum Mutterschaftsgeld 9) | 48 | 0,1 |
| 39 | D.1222 | Unterstellte Sozialbeiträge zur Alters- und Gesundheitsvorsorge von Beamten | - | - |
| 40 | D.1223 | Zahlungen an aus dem Unternehmen ausscheidende Arbeitnehmer | (217) | (0,6) |
| 41 | | Entlassungsentschädigungen | / | (0,4) |
| 42 | | Aufstockungsbeiträge zu Lohn und Gehalt im Rahmen der Altersteilzeit | (71) | (0,2) |
| 43 | D.1224 | Sonstige freiwillige Sozialleistungen der Arbeitgeber | 14 | (0,0) |
| 44 | D.123 | Sozialbeiträge der Arbeitgeber für Auszubildende | (56) | (0,1) |
| 45 | D.2 | Kosten für die berufliche Aus- und Weiterbildung | / | / |
| 46 | D.3 | Sonstige Aufwendungen 10) | (29) | (0,1) |
| 47 | D.4 | Steuern auf die Lohnsumme oder Beschäftigtenzahl 11) | 31 | 0,1 |
| 48 | | Nachrichtlich: | | |
| 49 | | Entgeltumwandlung der Arbeitnehmer für betriebliche Altersversorgung | / | / |
| 50 | | Lohnnebenkosten 12) | 8 301 | 21,8 |
| 51 | | dar.: gesetzliche Lohnnebenkosten 13) | 7 378 | 19,4 |
| 52 | | Personalnebenkosten insgesamt 14) | 14 332 | 37,6 |
| 53 | | dar.: gesetzliche Personalnebenkosten 15) | 8 324 | 21,8 |
| 54 | | Bruttoarbeitskosten je Vollzeiteinheit einschließlich Auszubildende | 36 884 | 96,8 |
| 55 | | Bruttoarbeitskosten je geleistete Stunde der Beschäftigten (ohne Auszubildende) | 22,46 | |
| | | Nettoarbeitskosten je geleistete Stunde der Beschäftigten (einschl. Auszubildende) | 21,60 | |

1) Harmonisierter Schlüssel der statistischen Ämter der Europäischen Union nach Verordnung (EG) 1737/2005.- 2) Laufend gezahltes für nicht gearbeitete Tage, Sachleistungen).- 3) Zahlungen, die im Allgemeinen nicht laufend mit jeder Lohn- und Gehaltszahlung 5) Naturalleistungen, Firmenwagen, Personalrabatte, Job-Tickets und Zinssparnisse.- 6) Zahlungen der Arbeitgeber an Versicherungs zur Winterbeschäftigungs-Umlage nach Winterbeschäftigungs-Verordnung.- 8) Sozialleistungen der Arbeitgeber direkt an ihre Arbeit nach Aufwendungsausgleichsgesetz.- 10) Anwerbekosten, vom Arbeitgeber gestellte Berufskleidung.- 11) Ausgleichsabgabe nach "indirekten Kosten" der Internationalen Arbeitsorganisation (ILO).- 13) Gesetzliche Arbeitgeberbeiträge zur Sozialversicherung, Arbeitgeber für Auszubildende, Steuern auf die Lohnsumme oder die Beschäftigtenzahl.- 14) Arbeitskosten insg. abzüglich Entgelt für Lohn- und Gehaltsfortzahlung, unterstellte Sozialbeiträge zur Alters- und Gesundheitsvorsorge von Beamten, Steuern auf die

| Arbeitskosten je Vollzeiteinheit in Unternehmen mit ... Arbeitnehmern | | | | | | | | | | | | Lfd. Nr. |
|---|-------|----------|-------|-----------|-------|-----------|-------|---------------|-------|-------------|-------|-------------|
| davon mit ... bis ... Arbeitnehmern | | | | | | | | | | 50 und mehr | | |
| 10 - 49 | | 50 - 249 | | 250 - 499 | | 500 - 999 | | 1000 und mehr | | | | |
| EUR | % | EUR | % | EUR | % | EUR | % | EUR | % | EUR | % | |
| 28 091 | 100,0 | 37 669 | 100,0 | (43 071) | 100,0 | 44 544 | 100,0 | / | 100,0 | 40 627 | 100,0 | 1 |
| 27 776 | 98,9 | 37 276 | 99,0 | (43 038) | 99,9 | 44 532 | 100,0 | / | 100,0 | 40 427 | 99,5 | 2 |
| / | / | (392) | (1,0) | (33) | (0,1) | 12 | 0,0 | - | - | (200) | (0,5) | 3 |
| 28 011 | 99,7 | 37 497 | 99,5 | (42 990) | 99,8 | 44 449 | 99,8 | / | 99,7 | 40 501 | 99,7 | 4 |
| 22 095 | 78,7 | 29 280 | 77,7 | (33 670) | 78,2 | 35 273 | 79,2 | / | 76,9 | 31 744 | 78,1 | 5 |
| 21 730 | 77,4 | 29 023 | 77,0 | (33 569) | 77,9 | 35 129 | 78,9 | / | 76,7 | 31 562 | 77,7 | 6 |
| 18 167 | 64,7 | 22 815 | 60,6 | (27 103) | 62,9 | 28 364 | 63,7 | (21 106) | 59,9 | 25 180 | 62,0 | 7 |
| / | / | (1 810) | (4,8) | 1 289 | 3,0 | 1 850 | 4,2 | / | (3,5) | 1 622 | 4,0 | 8 |
| / | / | / | / | (82) | / | (151) | (0,3) | - | - | / | / | 9 |
| / | / | (50) | (0,1) | 36 | (0,1) | 43 | 0,1 | / | / | 43 | 0,1 | 10 |
| (2 890) | 10,3 | 4 192 | 11,1 | (5 126) | 11,9 | 4 841 | 10,9 | / | 13,2 | 4 632 | 11,4 | 11 |
| (2 122) | 7,6 | 3 158 | 8,4 | (3 891) | 9,0 | 3 508 | 7,9 | / | 9,5 | 3 477 | 8,6 | 12 |
| 751 | 2,7 | 976 | 2,6 | (1 123) | 2,6 | 1 218 | 2,7 | / | 2,6 | 1 065 | 2,6 | 13 |
| / | / | (58) | / | 112 | (0,3) | 115 | 0,3 | / | / | 90 | (0,2) | 14 |
| / | / | (156) | (0,4) | (14) | (0,0) | / | / | / | / | 85 | 0,2 | 15 |
| 72 | 0,3 | 61 | 0,2 | 12 | 0,0 | 17 | 0,0 | 28 | 0,1 | 36 | 0,1 | 16 |
| / | / | (257) | (0,7) | (102) | 0,2 | 145 | 0,3 | / | / | (181) | (0,4) | 17 |
| 5 916 | 21,1 | 8 216 | 21,8 | (9 320) | 21,6 | 9 176 | 20,6 | / | 22,9 | 8 757 | 21,6 | 18 |
| 5 134 | 18,3 | 6 732 | 17,9 | (7 886) | 18,3 | 7 651 | 17,2 | (6 709) | 19,0 | 7 287 | 17,9 | 19 |
| 4 981 | 17,7 | 6 214 | 16,5 | (6 911) | 16,0 | 6 882 | 15,4 | (6 188) | 17,6 | 6 566 | 16,2 | 20 |
| 2 194 | 7,8 | 2 823 | 7,5 | (3 323) | 7,7 | 3 478 | 7,8 | / | 8,1 | 3 103 | 7,6 | 21 |
| / | / | (68) | (0,2) | 47 | (0,1) | (52) | 0,1 | - | - | 57 | (0,1) | 22 |
| (331) | 1,2 | 439 | 1,2 | (537) | 1,2 | 550 | 1,2 | / | 1,2 | 491 | 1,2 | 23 |
| 1 656 | 5,9 | 2 056 | 5,5 | (2 484) | 5,8 | 2 340 | 5,3 | (2 135) | 6,1 | 2 254 | 5,5 | 24 |
| (780) | (2,8) | (868) | (2,3) | (534) | 1,2 | 480 | 1,1 | 743 | / | (687) | 1,7 | 25 |
| 21 | 0,1 | 28 | 0,1 | (33) | 0,1 | 34 | 0,1 | / | 0,1 | 31 | 0,1 | 26 |
| - | - | (0) | (0,0) | - | - | - | - | - | - | 0 | 0,0 | 27 |
| / | / | / | / | (975) | / | 769 | 1,7 | / | / | (721) | (1,8) | 28 |
| / | / | / | / | (-2) | (0,0) | -8 | 0,0 | - | - | / | / | 29 |
| / | / | / | / | (801) | 1,9 | 777 | 1,7 | / | / | (590) | 1,5 | 30 |
| / | / | / | / | / | / | - | - | - | - | / | / | 31 |
| - | - | - | - | (2) | (0,0) | / | / | - | - | (8) | (0,0) | 32 |
| / | / | / | / | (1) | (0,0) | - | - | - | - | / | / | 33 |
| (680) | (2,4) | 1 422 | 3,8 | (1 409) | 3,3 | 1 491 | 3,3 | / | 3,8 | 1 427 | 3,5 | 34 |
| 637 | 2,3 | 1 016 | 2,7 | / | 3,0 | 1 221 | 2,7 | / | 3,9 | 1 148 | 2,8 | 35 |
| 601 | 2,1 | 970 | 2,6 | / | (2,9) | 1 157 | 2,6 | / | 3,8 | 1 097 | 2,7 | 36 |
| 36 | 0,1 | 46 | 0,1 | 54 | (0,1) | 64 | 0,1 | (40) | 0,1 | 51 | 0,1 | 37 |
| - | - | - | - | - | - | - | - | - | - | - | - | 38 |
| / | / | (382) | (1,0) | 119 | (0,3) | / | / | / | / | (262) | (0,6) | 39 |
| / | / | / | / | (52) | (0,1) | / | / | / | / | / | (0,4) | 40 |
| / | / | (93) | (0,2) | (67) | / | 112 | 0,3 | / | / | (84) | (0,2) | 41 |
| / | / | (24) | (0,1) | (5) | (0,0) | 23 | 0,1 | / | / | (17) | (0,0) | 42 |
| / | / | (62) | (0,2) | (25) | 0,1 | 33 | 0,1 | / | / | (44) | (0,1) | 43 |
| / | / | / | / | 27 | (0,1) | 36 | 0,1 | / | / | / | / | 44 |
| / | / | (45) | (0,1) | / | / | 27 | 0,1 | / | / | (33) | (0,1) | 45 |
| / | / | 37 | 0,1 | 33 | 0,1 | 32 | 0,1 | / | / | 35 | 0,1 | 46 |
| / | / | / | (0,4) | / | / | (113) | (0,3) | / | / | / | / | 47 |
| 5 996 | 21,3 | 8 388 | 22,3 | (9 400) | 21,8 | 9 271 | 20,8 | / | 23,1 | 8 884 | 21,9 | 48 |
| 5 737 | 20,4 | 7 329 | 19,5 | (8 253) | 19,2 | 8 168 | 18,3 | (7 605) | 21,6 | 7 793 | 19,2 | 49 |
| 9 924 | 35,3 | 14 854 | 39,4 | (15 967) | 37,1 | 16 181 | 36,3 | / | 40,1 | 15 447 | 38,0 | 50 |
| 6 386 | 22,7 | 8 243 | 21,9 | (9 352) | 21,7 | 9 353 | 21,0 | (8 519) | 24,2 | 8 814 | 21,7 | 51 |
| 26 435 | 94,1 | 36 260 | 96,3 | (42 524) | 98,7 | 43 928 | 98,6 | / | 99,2 | 39 623 | 97,5 | 52 |
| 16,07 | / | 22,36 | / | (25,74) | / | 26,09 | / | / | / | 24,13 | / | 53 |
| 14,93 | / | 21,30 | / | (25,39) | / | 25,72 | / | / | / | 23,42 | / | 54 |

Entgelt für die geleistete Arbeitszeit (Bruttolohn/Bruttogehalt abzüglich Sonderzahlungen, vermögenswirksame Leistungen, Vergütung geleistet werden.- 4) Unbare individuelle Leistungen, Aktienoptionsprogramme, Belegschaftsaktien, Belegschaftseinrichtungen.- Träger oder Bildung von Rückstellungen, um ihren Arbeitnehmern Anspruch auf Sozialleistungen zu sichern.- 7) Arbeitgeberbeiträge nehmer, d. h. ohne Zwischenschaltung eines Versicherungsträgers und ohne Rückstellungen zu bilden.- 9) Beiträge zum U2-Verfahren Schwerbehindertenrecht (Teil 2 SGB IX).- 12) Arbeitskosten insg. abzüglich Bruttolöhne und -gehälter (D.11). Entspricht den Lohn- und Gehaltsfortzahlung, unterstellte Sozialbeiträge zur Alters- und Gesundheitsvorsorge von Beamten, Sozialbeiträge der die geleistete Arbeitszeit.- 15) Gesetzliche Arbeitgeberbeiträge zur Sozialversicherung, Vergütung gesetzlicher Feiertage, Lohnsumme oder die Beschäftigtenzahl.-

| Lfd.Nr. | Schlüssel 1) | Kostenart | 10 und mehr | |
|---------|--------------|--|-------------|-------|
| | | | EUR | % |
| | | | | |
| 1 | | Bruttoarbeitskosten insgesamt | 44 334 | 100,0 |
| 2 | D | Nettoarbeitskosten (Bruttoarbeitskosten abzüglich Lohnsubventionen) | 44 268 | 99,9 |
| 3 | D.5 | Lohnsubventionen (dem Arbeitgeber erstattete Lohn- und Gehaltszahlungen) | / | / |
| 4 | D.1 | Arbeitnehmerentgelt | 44 239 | 99,8 |
| 5 | D.11 | Bruttolöhne und -gehälter | 34 850 | 78,6 |
| 6 | D.111 | Bruttolöhne und -gehälter (ohne Auszubildende) | 34 720 | 78,3 |
| 7 | D.11111 | Entgelt für die geleistete Arbeitszeit 2) | 27 939 | 63,0 |
| 8 | D.11112 | Sonderzahlungen insgesamt 3) | 1 319 | 3,0 |
| 9 | | dar.: von persönlichen Leistungen und vom Unternehmenserfolg abhängig | / | / |
| 10 | D.1112 | Leistungen zur Vermögensbildung der Arbeitnehmer | 34 | (0,1) |
| 11 | D.1113 | Vergütung für nicht gearbeitete Tage | 5 403 | 12,2 |
| 12 | | Urlaubsvergütung | 4 121 | 9,3 |
| 13 | | Vergütung gesetzlicher Feiertage | 1 169 | 2,6 |
| 14 | | Vergütung sonstiger betrieblicher oder tariflicher arbeitsfreier Tage | 113 | (0,3) |
| 15 | D.1114 | Sachleistungen 4) | / | / |
| 16 | | dar.: unbare individuelle Leistungen 5) | 19 | 0,0 |
| 17 | D.112 | Bruttolöhne und -gehälter der Auszubildenden | / | / |
| 18 | D.12 | Sozialbeiträge der Arbeitgeber | 9 389 | 21,2 |
| 19 | D.121 | Tatsächliche Sozialbeiträge der Arbeitgeber (ohne Auszubildende) 6) | 7 869 | 17,7 |
| 20 | D.1211 | Gesetzliche Arbeitgeberbeiträge zur Sozialversicherung | (6 930) | 15,6 |
| 21 | | Rentenversicherungsbeiträge | 3 398 | 7,7 |
| 22 | | dar.: Aufstockungsbeiträge zur Rentenversicherung im Rahmen der Altersteilzeit | (33) | (0,1) |
| 23 | | Arbeitslosenversicherungsbeiträge | (545) | 1,2 |
| 24 | | Kranken- und Pflegeversicherungsbeiträge | (2 474) | 5,6 |
| 25 | | Beiträge zur Berufsgenossenschaft | 480 | 1,1 |
| 26 | | Umlage für das Insolvenzgeld | 34 | 0,1 |
| 27 | | Sonstige gesetzliche Aufwendungen 7) | - | - |
| 28 | D.1212 | Aufwendungen für die betriebliche Altersversorgung ohne Entgeltumwandlung | (939) | (2,1) |
| 29 | | Aufwendungen für betriebliche Ruhegeldzusagen | / | / |
| 30 | | Zuwendungen an Pensionskassen | (811) | 1,8 |
| 31 | | Zuwendungen an Unterstützungskassen | / | / |
| 32 | | Beiträge zur Direktversicherung | / | / |
| 33 | | Beiträge an Pensionsfonds | - | - |
| 34 | | Beiträge an den Pensions-Sicherungs-Verein VVaG | 0 | 0,0 |
| 35 | D.122 | Unterstellte Sozialbeiträge der Arbeitgeber (ohne Auszubildende) 8) | (1 489) | 3,4 |
| 36 | D.1221 | Lohn- und Gehaltsfortzahlung | (1 287) | 2,9 |
| 37 | | Lohn- und Gehaltsfortzahlung im Krankheitsfall | (1 228) | 2,8 |
| 38 | | Arbeitgeberzuschüsse zum Mutterschaftsgeld 9) | 59 | 0,1 |
| 39 | D.1222 | Unterstellte Sozialbeiträge zur Alters- und Gesundheitsvorsorge von Beamten | - | - |
| 40 | D.1223 | Zahlungen an aus dem Unternehmen ausscheidende Arbeitnehmer | 187 | (0,4) |
| 41 | | Entlassungsentschädigungen | 133 | (0,3) |
| 42 | | Aufstockungsbeiträge zu Lohn und Gehalt im Rahmen der Altersteilzeit | 54 | (0,1) |
| 43 | D.1224 | Sonstige freiwillige Sozialleistungen der Arbeitgeber | (14) | / |
| 44 | D.123 | Sozialbeiträge der Arbeitgeber für Auszubildende | / | / |
| 45 | D.2 | Kosten für die berufliche Aus- und Weiterbildung | / | / |
| 46 | D.3 | Sonstige Aufwendungen 10) | (11) | / |
| 47 | D.4 | Steuern auf die Lohnsumme oder Beschäftigtenzahl 11) | 34 | 0,1 |
| 48 | | Nachrichtlich: | | |
| 49 | | Entgeltumwandlung der Arbeitnehmer für betriebliche Altersversorgung | / | / |
| 50 | | Lohnnebenkosten 12) | 9 484 | 21,4 |
| 51 | | dar.: gesetzliche Lohnnebenkosten 13) | (8 283) | 18,7 |
| 52 | | Personalnebenkosten insgesamt 14) | 16 395 | 37,0 |
| 53 | | dar.: gesetzliche Personalnebenkosten 15) | (9 420) | 21,2 |
| 54 | | Bruttoarbeitskosten je Vollzeiteinheit einschließlich Auszubildende | 43 503 | 98,1 |
| 55 | | Bruttoarbeitskosten je geleistete Stunde der Beschäftigten (ohne Auszubildende) | 26,51 | |
| | | Nettoarbeitskosten je geleistete Stunde der Beschäftigten (einschl. Auszubildende) | 25,96 | |

1) Harmonisierter Schlüssel der statistischen Ämter der Europäischen Union nach Verordnung (EG) 1737/2005.- 2) Laufend gezahltes für nicht gearbeitete Tage, Sachleistungen).- 3) Zahlungen, die im Allgemeinen nicht laufend mit jeder Lohn- und Gehaltszahlung 5) Naturalleistungen, Firmenwagen, Personalrabatte, Job-Tickets und Zinssparnisse.- 6) Zahlungen der Arbeitgeber an Versicherungs zur Winterbeschäftigungs-Umlage nach Winterbeschäftigungs-Verordnung.- 8) Sozialleistungen der Arbeitgeber direkt an ihre Arbeit nach Aufwendungsausgleichsgesetz.- 10) Anwerbskosten, vom Arbeitgeber gestellte Berufskleidung.- 11) Ausgleichsabgabe nach "indirekten Kosten" der Internationalen Arbeitsorganisation (ILO).- 13) Gesetzliche Arbeitgeberbeiträge zur Sozialversicherung, Arbeitgeber für Auszubildende, Steuern auf die Lohnsumme oder die Beschäftigtenzahl.- 14) Arbeitskosten insg. abzüglich Entgelt für Lohn- und Gehaltsfortzahlung, unterstellte Sozialbeiträge zur Alters- und Gesundheitsvorsorge von Beamten, Steuern auf die

Wirtschaftszweigen und Unternehmensgrößenklassen

Länder

und unterhaltende Tätigkeiten

| Arbeitskosten je Vollzeiteinheit in Unternehmen mit ... Arbeitnehmern | | | | | | | | | | | | | Lfd. Nr. |
|---|--------|----------|--------|-----------|---|-----------|---|---------------|---|-------------|-------|----|-------------|
| davon mit ... bis ... Arbeitnehmern | | | | | | | | | | 50 und mehr | | | |
| 10 - 49 | | 50 - 249 | | 250 - 499 | | 500 - 999 | | 1000 und mehr | | | | | |
| EUR | % | EUR | % | EUR | % | EUR | % | EUR | % | EUR | % | | |
| / | 100,0 | 38 756 | 100,0 | . | . | . | . | - | - | 45 448 | 100,0 | 1 | |
| / | 99,7 | 38 558 | 99,5 | . | . | . | . | - | - | 45 383 | 99,9 | 2 | |
| / | / | / | / | . | . | . | . | - | - | / | / | 3 | |
| / | 99,6 | 38 598 | 99,6 | . | . | . | . | - | - | 45 355 | 99,8 | 4 | |
| / | 81,0 | 30 123 | 77,7 | . | . | . | . | - | - | 35 665 | 78,5 | 5 | |
| / | 79,9 | 29 893 | 77,1 | . | . | . | . | - | - | 35 553 | 78,2 | 6 | |
| / | 66,8 | 23 394 | 60,4 | . | . | . | . | - | - | 28 548 | 62,8 | 7 | |
| / | / | / | / | . | . | . | . | - | - | 1 378 | 3,0 | 8 | |
| / | / | / | / | . | . | . | . | - | - | 44 | (0,1) | 9 | |
| / | (0,0) | / | / | . | . | . | . | - | - | 35 | (0,1) | 10 | |
| / | (11,1) | (5 227) | (13,5) | . | . | . | . | - | - | 5 565 | 12,2 | 11 | |
| / | (8,2) | (4 149) | (10,7) | . | . | . | . | - | - | 4 251 | 9,4 | 12 | |
| / | 2,8 | 1 001 | 2,6 | . | . | . | . | - | - | 1 193 | 2,6 | 13 | |
| / | / | / | / | . | . | . | . | - | - | 121 | (0,3) | 14 | |
| / | / | / | / | . | . | . | . | - | - | / | / | 15 | |
| 5 | 0,0 | 33 | 0,1 | . | . | . | . | - | - | 20 | 0,0 | 16 | |
| / | / | / | / | . | . | . | . | - | - | (112) | (0,2) | 17 | |
| (5 688) | 18,6 | 8 475 | 21,9 | . | . | . | . | - | - | 9 690 | 21,3 | 18 | |
| / | 16,4 | 6 886 | 17,8 | . | . | . | . | - | - | 8 099 | 17,8 | 19 | |
| / | 15,9 | 6 175 | 15,9 | . | . | . | . | - | - | (7 096) | 15,6 | 20 | |
| / | 7,8 | 3 024 | 7,8 | . | . | . | . | - | - | (3 479) | 7,7 | 21 | |
| / | / | / | / | . | . | . | . | - | - | (35) | (0,1) | 22 | |
| / | 1,2 | 485 | 1,3 | . | . | . | . | - | - | (560) | 1,2 | 23 | |
| (1 780) | 5,8 | 2 225 | 5,7 | . | . | . | . | - | - | (2 530) | 5,6 | 24 | |
| / | 1,1 | 413 | 1,1 | . | . | . | . | - | - | 492 | 1,1 | 25 | |
| / | 0,1 | 29 | 0,1 | . | . | . | . | - | - | 35 | 0,1 | 26 | |
| - | - | - | - | - | - | - | - | - | - | - | - | 27 | |
| / | / | / | / | . | . | . | . | - | - | (1 003) | (2,2) | 28 | |
| - | - | / | (0,0) | . | . | . | . | - | - | / | / | 29 | |
| / | / | / | / | . | . | . | . | - | - | (866) | 1,9 | 30 | |
| - | - | - | - | . | . | . | . | - | - | / | / | 31 | |
| / | / | / | (0,0) | . | . | - | - | - | - | 1 | (0,0) | 32 | |
| - | - | - | - | - | - | - | - | - | - | - | - | 33 | |
| - | - | - | - | . | . | - | - | - | - | 0 | (0,0) | 34 | |
| (573) | / | 1 536 | 4,0 | . | . | . | . | - | - | (1 563) | 3,4 | 35 | |
| (575) | / | 1 102 | 2,8 | . | . | . | . | - | - | (1 345) | 3,0 | 36 | |
| (531) | / | 1 052 | 2,7 | . | . | . | . | - | - | (1 285) | 2,8 | 37 | |
| (43) | (0,1) | 50 | 0,1 | . | . | . | . | - | - | 60 | 0,1 | 38 | |
| - | - | - | - | - | - | - | - | - | - | - | - | 39 | |
| / | / | (417) | (1,1) | . | . | . | . | - | - | 203 | (0,4) | 40 | |
| (22) | / | / | / | . | . | . | . | - | - | 142 | (0,3) | 41 | |
| / | / | / | / | . | . | . | . | - | - | 60 | (0,1) | 42 | |
| / | / | / | / | . | . | . | . | - | - | (15) | / | 43 | |
| / | / | / | / | . | . | . | . | - | - | (27) | (0,1) | 44 | |
| / | / | / | / | . | . | . | . | - | - | / | / | 45 | |
| (0) | / | / | (0,0) | . | . | . | . | - | - | (12) | / | 46 | |
| / | / | 37 | 0,1 | . | . | . | . | - | - | 36 | 0,1 | 47 | |
| / | / | / | / | . | . | . | . | - | - | / | / | 48 | |
| (5 804) | (19,0) | 8 632 | 22,3 | . | . | . | . | - | - | 9 783 | 21,5 | 49 | |
| (5 551) | 18,1 | 7 367 | 19,0 | . | . | . | . | - | - | (8 505) | 18,7 | 50 | |
| (10 175) | 33,2 | 15 362 | 39,6 | . | . | . | . | - | - | 16 900 | 37,2 | 51 | |
| (6 333) | 20,7 | 8 315 | 21,5 | . | . | . | . | - | - | (9 670) | 21,3 | 52 | |
| / | 94,1 | 37 342 | 96,4 | . | . | . | . | - | - | 44 753 | 98,5 | 53 | |
| / | / | 23,64 | / | . | . | . | . | - | - | 27,27 | / | 54 | |
| / | / | 22,61 | / | . | . | . | . | - | - | 26,80 | / | 55 | |

Entgelt für die geleistete Arbeitszeit (Bruttolohn/Bruttogehalt abzüglich Sonderzahlungen, vermögenswirksame Leistungen, Vergütung geleistet werden.- 4) Unbare individuelle Leistungen, Aktienoptionsprogramme, Belegschaftsaktien, Belegschaftseinrichtungen.- träger oder Bildung von Rückstellungen, um ihren Arbeitnehmern Anspruch auf Sozialleistungen zu sichern.- 7) Arbeitgeberbeiträge nehmer, d. h. ohne Zwischenschaltung eines Versicherungsträgers und ohne Rückstellungen zu bilden.- 9) Beiträge zum U2-Verfahren Schwerbehindertenrecht (Teil 2 SGB IX).- 12) Arbeitskosten insg. abzüglich Bruttolöhne und -gehälter (D.11). Entspricht den Lohn- und Gehaltsfortzahlung, unterstellte Sozialbeiträge zur Alters- und Gesundheitsvorsorge von Beamten, Sozialbeiträge der die geleistete Arbeitszeit.- 15) Gesetzliche Arbeitgeberbeiträge zur Sozialversicherung, Vergütung gesetzlicher Feiertage, Lohnsumme oder die Beschäftigtenzahl.-

| Lfd.Nr. | Schlüssel 1) | Kostenart | 10 und mehr | |
|---------|--------------|--|-------------|-------|
| | | | EUR | % |
| 1 | | Bruttoarbeitskosten insgesamt | 36 244 | 100,0 |
| 2 | D | Nettoarbeitskosten (Bruttoarbeitskosten abzüglich Lohnsubventionen) | 35 572 | 98,1 |
| 3 | D.5 | Lohnsubventionen (dem Arbeitgeber erstattete Lohn- und Gehaltszahlungen) | / | / |
| 4 | D.1 | Arbeitnehmerentgelt | 36 136 | 99,7 |
| 5 | D.11 | Bruttolöhne und -gehälter | 28 361 | 78,3 |
| 6 | D.111 | Bruttolöhne und -gehälter (ohne Auszubildende) | 28 090 | 77,5 |
| 7 | D.11111 | Entgelt für die geleistete Arbeitszeit 2) | 22 378 | 61,7 |
| 8 | D.11112 | Sonderzahlungen insgesamt 3) | (1 481) | (4,1) |
| 9 | | dar.: von persönlichen Leistungen und vom Unternehmenserfolg abhängig | / | / |
| 10 | D.1112 | Leistungen zur Vermögensbildung der Arbeitnehmer | (36) | (0,1) |
| 11 | D.1113 | Vergütung für nicht gearbeitete Tage | 4 004 | 11,0 |
| 12 | | Urlaubsvergütung | 2 920 | 8,1 |
| 13 | | Vergütung gesetzlicher Feiertage | 987 | 2,7 |
| 14 | | Vergütung sonstiger betrieblicher oder tariflicher arbeitsfreier Tage | / | / |
| 15 | D.1114 | Sachleistungen 4) | / | / |
| 16 | | dar.: unbare individuelle Leistungen 5) | 28 | 0,1 |
| 17 | D.112 | Bruttolöhne und -gehälter der Auszubildenden | / | / |
| 18 | D.12 | Sozialbeiträge der Arbeitgeber | 7 775 | 21,5 |
| 19 | D.121 | Tatsächliche Sozialbeiträge der Arbeitgeber (ohne Auszubildende) 6) | 6 501 | 17,9 |
| 20 | D.1211 | Gesetzliche Arbeitgeberbeiträge zur Sozialversicherung | 5 915 | 16,3 |
| 21 | | Rentenversicherungsbeiträge | 2 921 | 8,1 |
| 22 | | dar.: Aufstockungsbeiträge zur Rentenversicherung im Rahmen der Altersteilzeit | (91) | (0,2) |
| 23 | | Arbeitslosenversicherungsbeiträge | 458 | 1,3 |
| 24 | | Kranken- und Pflegeversicherungsbeiträge | 2 108 | 5,8 |
| 25 | | Beiträge zur Berufsgenossenschaft | 401 | 1,1 |
| 26 | | Umlage für das Insolvenzgeld | 27 | 0,1 |
| 27 | | Sonstige gesetzliche Aufwendungen 7) | (0) | (0,0) |
| 28 | D.1212 | Aufwendungen für die betriebliche Altersversorgung ohne Entgeltumwandlung | / | / |
| 29 | | Aufwendungen für betriebliche Ruhegeldzusagen | / | / |
| 30 | | Zuwendungen an Pensionskassen | (380) | (1,0) |
| 31 | | Zuwendungen an Unterstützungskassen | / | / |
| 32 | | Beiträge zur Direktversicherung | / | / |
| 33 | | Beiträge an Pensionsfonds | - | - |
| 34 | | Beiträge an den Pensions-Sicherungs-Verein VVaG | / | / |
| 35 | D.122 | Unterstellte Sozialbeiträge der Arbeitgeber (ohne Auszubildende) 8) | 1 205 | 3,3 |
| 36 | D.1221 | Lohn- und Gehaltsfortzahlung | 935 | 2,6 |
| 37 | | Lohn- und Gehaltsfortzahlung im Krankheitsfall | 887 | 2,4 |
| 38 | | Arbeitgeberzuschüsse zum Mutterschaftsgeld 9) | 48 | 0,1 |
| 39 | D.1222 | Unterstellte Sozialbeiträge zur Alters- und Gesundheitsvorsorge von Beamten | - | - |
| 40 | D.1223 | Zahlungen an aus dem Unternehmen ausscheidende Arbeitnehmer | / | (0,7) |
| 41 | | Entlassungsentschädigungen | / | / |
| 42 | | Aufstockungsbeiträge zu Lohn und Gehalt im Rahmen der Altersteilzeit | / | / |
| 43 | D.1224 | Sonstige freiwillige Sozialleistungen der Arbeitgeber | (31) | (0,1) |
| 44 | D.123 | Sozialbeiträge der Arbeitgeber für Auszubildende | / | / |
| 45 | D.2 | Kosten für die berufliche Aus- und Weiterbildung | / | / |
| 46 | D.3 | Sonstige Aufwendungen 10) | / | / |
| 47 | D.4 | Steuern auf die Lohnsumme oder Beschäftigtenzahl 11) | 11 | 0,0 |
| 48 | | Nachrichtlich: | | |
| 49 | | Entgeltumwandlung der Arbeitnehmer für betriebliche Altersversorgung | / | / |
| 50 | | Lohnnebenkosten 12) | 7 883 | 21,7 |
| 51 | | dar.: gesetzliche Lohnnebenkosten 13) | 6 931 | 19,1 |
| 52 | | Personalnebenkosten insgesamt 14) | 13 866 | 38,3 |
| 53 | | dar.: gesetzliche Personalnebenkosten 15) | 7 849 | 21,7 |
| 54 | | Bruttoarbeitskosten je Vollzeiteinheit einschließlich Auszubildende | 34 957 | 96,4 |
| 55 | | Bruttoarbeitskosten je geleistete Stunde der Beschäftigten (ohne Auszubildende) | 21,17 | |
| | | Nettoarbeitskosten je geleistete Stunde der Beschäftigten (einschl. Auszubildende) | 20,03 | |

1) Harmonisierter Schlüssel der statistischen Ämter der Europäischen Union nach Verordnung (EG) 1737/2005.- 2) Laufend gezahltes für nicht gearbeitete Tage, Sachleistungen).- 3) Zahlungen, die im Allgemeinen nicht laufend mit jeder Lohn- und Gehaltszahlung 5) Naturalleistungen, Firmenwagen, Personalrabatte, Job-Tickets und Zinssparnisse.- 6) Zahlungen der Arbeitgeber an Versicherungs zur Winterbeschäftigungs-Umlage nach Winterbeschäftigungs-Verordnung.- 8) Sozialleistungen der Arbeitgeber direkt an ihre Arbeit nach Aufwendungsausgleichsgesetz.- 10) Anwerbungskosten, vom Arbeitgeber gestellte Berufskleidung.- 11) Ausgleichsabgabe nach "indirekten Kosten" der Internationalen Arbeitsorganisation (ILO).- 13) Gesetzliche Arbeitgeberbeiträge zur Sozialversicherung, Arbeitgeber für Auszubildende, Steuern auf die Lohnsumme oder die Beschäftigtenzahl.- 14) Arbeitskosten insg. abzüglich Entgelt für Lohn- und Gehaltsfortzahlung, unterstellte Sozialbeiträge zur Alters- und Gesundheitsvorsorge von Beamten, Steuern auf die

| Arbeitskosten je Vollzeiteinheit in Unternehmen mit ... Arbeitnehmern | | | | | | | | | | | | Lfd. Nr. |
|---|-------|----------|-------|-----------|---|-----------|---|---------------|---|-------------|-------|-------------|
| davon mit ... bis ... Arbeitnehmern | | | | | | | | | | 50 und mehr | | |
| 10 - 49 | | 50 - 249 | | 250 - 499 | | 500 - 999 | | 1000 und mehr | | | | |
| EUR | % | EUR | % | EUR | % | EUR | % | EUR | % | EUR | % | |
| / | 100,0 | 37 206 | 100,0 | . | . | . | . | . | . | 36 928 | 100,0 | 1 |
| / | 97,0 | 35 891 | 96,5 | . | . | . | . | . | . | 36 321 | 98,4 | 2 |
| / | / | (1 315) | (3,5) | . | . | - | - | - | - | (607) | (1,6) | 3 |
| / | 99,8 | 37 069 | 99,6 | . | . | . | . | . | . | 36 809 | 99,7 | 4 |
| / | 79,4 | 28 846 | 77,5 | . | . | . | . | . | . | 28 817 | 78,0 | 5 |
| / | 78,6 | 28 556 | 76,8 | . | . | . | . | . | . | 28 544 | 77,3 | 6 |
| / | 64,8 | 22 537 | 60,6 | . | . | . | . | . | . | 22 588 | 61,2 | 7 |
| / | / | (1 626) | (4,4) | . | . | . | . | . | . | (1 620) | 4,4 | 8 |
| / | / | / | / | . | . | . | . | . | . | / | / | 9 |
| / | / | (43) | (0,1) | . | . | . | . | . | . | (38) | 0,1 | 10 |
| / | 10,9 | 3 898 | 10,5 | . | . | . | . | . | . | 4 086 | 11,1 | 11 |
| / | 8,2 | 2 823 | 7,6 | . | . | . | . | . | . | 2 967 | 8,0 | 12 |
| / | 2,7 | 987 | 2,7 | . | . | . | . | . | . | 1 005 | 2,7 | 13 |
| / | / | / | / | . | . | - | - | - | - | / | / | 14 |
| / | / | (453) | (1,2) | . | . | - | - | - | - | (212) | 0,6 | 15 |
| 89 | 0,3 | 33 | 0,1 | - | - | - | - | - | - | 15 | 0,0 | 16 |
| / | / | / | / | . | . | . | . | - | - | / | / | 17 |
| (6 736) | 20,4 | 8 223 | 22,1 | . | . | . | . | . | . | 7 992 | 21,6 | 18 |
| / | 17,6 | (6 717) | 18,1 | . | . | . | . | . | . | 6 650 | 18,0 | 19 |
| / | 16,5 | 5 954 | 16,0 | . | . | . | . | . | . | 6 015 | 16,3 | 20 |
| / | 8,0 | 2 938 | 7,9 | . | . | . | . | . | . | 2 982 | 8,1 | 21 |
| / | / | / | / | . | . | . | . | - | - | (99) | (0,3) | 22 |
| / | 1,2 | 456 | 1,2 | . | . | . | . | . | . | 468 | 1,3 | 23 |
| / | 6,1 | 2 126 | 5,7 | . | . | . | . | . | . | 2 129 | 5,8 | 24 |
| / | 1,1 | 405 | 1,1 | . | . | . | . | . | . | 409 | 1,1 | 25 |
| / | 0,1 | 27 | 0,1 | . | . | . | . | . | . | 28 | 0,1 | 26 |
| - | - | (1) | (0,0) | - | - | - | - | - | - | (0) | 0,0 | 27 |
| / | / | / | / | . | . | . | . | . | . | / | / | 28 |
| / | / | / | / | - | - | - | - | - | - | / | / | 29 |
| / | / | / | / | . | . | . | . | . | . | (401) | 1,1 | 30 |
| / | / | - | - | - | - | - | - | - | - | - | - | 31 |
| - | - | / | / | - | - | - | - | - | - | / | / | 32 |
| / | / | / | / | - | - | - | - | - | - | - | - | 33 |
| / | / | / | / | - | - | - | - | - | - | / | / | 34 |
| (775) | (2,4) | 1 438 | 3,9 | . | . | . | . | . | . | 1 279 | 3,5 | 35 |
| (733) | (2,2) | 983 | 2,6 | . | . | . | . | . | . | 969 | 2,6 | 36 |
| (42) | (0,1) | 937 | 2,5 | . | . | . | . | . | . | 920 | 2,5 | 37 |
| - | - | 47 | 0,1 | . | . | . | . | . | . | 49 | 0,1 | 38 |
| / | / | - | - | - | - | - | - | - | - | - | - | 39 |
| / | / | (381) | (1,0) | . | . | . | . | . | . | / | (0,7) | 40 |
| / | / | / | / | . | . | - | - | - | - | / | / | 41 |
| / | / | / | / | . | . | . | . | . | . | (165) | (0,4) | 42 |
| / | / | (74) | (0,2) | . | . | . | . | . | . | (37) | 0,1 | 43 |
| / | / | / | / | . | . | . | . | - | - | / | (0,2) | 44 |
| / | / | / | / | . | . | . | . | . | . | / | / | 45 |
| / | / | / | / | . | . | . | . | . | . | / | / | 46 |
| / | / | 11 | 0,0 | . | . | . | . | . | . | 12 | 0,0 | 47 |
| / | / | / | / | . | . | . | . | . | . | / | / | 48 |
| (6 790) | 20,6 | 8 360 | 22,5 | . | . | . | . | . | . | 8 111 | 22,0 | 49 |
| / | 19,2 | 7 017 | 18,9 | . | . | . | . | . | . | 7 059 | 19,1 | 50 |
| (11 592) | 35,2 | 14 670 | 39,4 | . | . | . | . | . | . | 14 340 | 38,8 | 51 |
| / | 21,6 | 7 936 | 21,3 | . | . | . | . | . | . | 8 000 | 21,7 | 52 |
| / | 95,0 | 35 964 | 96,7 | . | . | . | . | . | . | 35 733 | 96,8 | 53 |
| / | / | 21,74 | / | . | . | . | . | . | . | 21,62 | / | 54 |
| / | / | 20,27 | / | . | . | . | . | . | . | 20,57 | / | 55 |

Entgelt für die geleistete Arbeitszeit (Bruttolohn/Bruttogehalt abzüglich Sonderzahlungen, vermögenswirksame Leistungen, Vergütung geleistet werden.- 4) Unbare individuelle Leistungen, Aktienoptionsprogramme, Belegschaftsaktien, Belegschaftseinrichtungen.- träger oder Bildung von Rückstellungen, um ihren Arbeitnehmern Anspruch auf Sozialleistungen zu sichern.- 7) Arbeitgeberbeiträge nehmer, d. h. ohne Zwischenschaltung eines Versicherungsträgers und ohne Rückstellungen zu bilden.- 9) Beiträge zum U2-Verfahren Schwerbehindertenrecht (Teil 2 SGB IX).- 12) Arbeitskosten insg. abzüglich Bruttolöhne und -gehälter (D.11). Entspricht den Lohn- und Gehaltsfortzahlung, unterstellte Sozialbeiträge zur Alters- und Gesundheitsvorsorge von Beamten, Sozialbeiträge der die geleistete Arbeitszeit.- 15) Gesetzliche Arbeitgeberbeiträge zur Sozialversicherung, Vergütung gesetzlicher Feiertage, Lohnsumme oder die Beschäftigtenzahl.-

| Lfd.Nr. | Schlüssel 1) | Kostenart | 10 und mehr | |
|---------|--------------|--|-------------|-------|
| | | | EUR | % |
| 1 | | B r u t t o a r b e i t s k o s t e n i n s g e s a m t | 28 657 | 100,0 |
| 2 | D | Nettoarbeitskosten (Bruttoarbeitskosten abzüglich Lohnsubventionen) | 28 555 | 99,6 |
| 3 | D.5 | Lohnsubventionen (dem Arbeitgeber erstattete Lohn- und Gehaltszahlungen) | / | / |
| 4 | D.1 | Arbeitnehmerentgelt | 28 462 | 99,3 |
| 5 | D.11 | Bruttolöhne und -gehälter | 23 001 | 80,3 |
| 6 | D.111 | Bruttolöhne und -gehälter (ohne Auszubildende) | 22 886 | 79,9 |
| 7 | D.11111 | Entgelt für die geleistete Arbeitszeit 2) | 18 573 | 64,8 |
| 8 | D.11112 | Sonderzahlungen insgesamt 3) | (1 121) | (3,9) |
| 9 | | dar.: von persönlichen Leistungen und vom Unternehmenserfolg abhängig | / | / |
| 10 | D.1112 | Leistungen zur Vermögensbildung der Arbeitnehmer | / | (0,4) |
| 11 | D.1113 | Vergütung für nicht gearbeitete Tage | 2 976 | 10,4 |
| 12 | | Urlaubsvergütung | 2 174 | 7,6 |
| 13 | | Vergütung gesetzlicher Feiertage | 758 | 2,6 |
| 14 | | Vergütung sonstiger betrieblicher oder tariflicher arbeitsfreier Tage | (44) | 0,2 |
| 15 | D.1114 | Sachleistungen 4) | / | / |
| 16 | | dar.: unbare individuelle Leistungen 5) | 86 | 0,3 |
| 17 | D.112 | Bruttolöhne und -gehälter der Auszubildenden | (115) | (0,4) |
| 18 | D.12 | Sozialbeiträge der Arbeitgeber | 5 461 | 19,1 |
| 19 | D.121 | Tatsächliche Sozialbeiträge der Arbeitgeber (ohne Auszubildende) 6) | 4 424 | 15,4 |
| 20 | D.1211 | Gesetzliche Arbeitgeberbeiträge zur Sozialversicherung | 4 317 | 15,1 |
| 21 | | Rentenversicherungsbeiträge | 2 256 | 7,9 |
| 22 | | dar.: Aufstockungsbeiträge zur Rentenversicherung im Rahmen der Altersteilzeit | (62) | (0,2) |
| 23 | | Arbeitslosenversicherungsbeiträge | 343 | 1,2 |
| 24 | | Kranken- und Pflegeversicherungsbeiträge | 1 590 | 5,5 |
| 25 | | Beiträge zur Berufsgenossenschaft | 105 | 0,4 |
| 26 | | Umlage für das Insolvenzgeld | 22 | 0,1 |
| 27 | | Sonstige gesetzliche Aufwendungen 7) | - | - |
| 28 | D.1212 | Aufwendungen für die betriebliche Altersversorgung ohne Entgeltumwandlung | (108) | (0,4) |
| 29 | | Aufwendungen für betriebliche Ruhegeldzusagen | (56) | (0,2) |
| 30 | | Zuwendungen an Pensionskassen | (23) | (0,1) |
| 31 | | Zuwendungen an Unterstützungskassen | (0) | (0,0) |
| 32 | | Beiträge zur Direktversicherung | / | / |
| 33 | | Beiträge an Pensionsfonds | - | - |
| 34 | | Beiträge an den Pensions-Sicherungs-Verein VVaG | (2) | (0,0) |
| 35 | D.122 | Unterstellte Sozialbeiträge der Arbeitgeber (ohne Auszubildende) 8) | (1 009) | 3,5 |
| 36 | D.1221 | Lohn- und Gehaltsfortzahlung | 812 | 2,8 |
| 37 | | Lohn- und Gehaltsfortzahlung im Krankheitsfall | 777 | 2,7 |
| 38 | | Arbeitgeberzuschüsse zum Mutterschaftsgeld 9) | (35) | 0,1 |
| 39 | D.1222 | Unterstellte Sozialbeiträge zur Alters- und Gesundheitsvorsorge von Beamten | - | - |
| 40 | D.1223 | Zahlungen an aus dem Unternehmen ausscheidende Arbeitnehmer | / | / |
| 41 | | Entlassungsentschädigungen | / | / |
| 42 | | Aufstockungsbeiträge zu Lohn und Gehalt im Rahmen der Altersteilzeit | (50) | (0,2) |
| 43 | D.1224 | Sonstige freiwillige Sozialleistungen der Arbeitgeber | (9) | (0,0) |
| 44 | D.123 | Sozialbeiträge der Arbeitgeber für Auszubildende | (28) | (0,1) |
| 45 | D.2 | Kosten für die berufliche Aus- und Weiterbildung | (123) | 0,4 |
| 46 | D.3 | Sonstige Aufwendungen 10) | (33) | (0,1) |
| 47 | D.4 | Steuern auf die Lohnsumme oder Beschäftigtenzahl 11) | 39 | (0,1) |
| 48 | | Nachrichtlich: | | |
| 49 | | Entgeltumwandlung der Arbeitnehmer für betriebliche Altersversorgung | (140) | (0,5) |
| 50 | | Lohnnebenkosten 12) | 5 656 | 19,7 |
| 51 | | dar.: gesetzliche Lohnnebenkosten 13) | 5 196 | 18,1 |
| 52 | | Personalnebenkosten insgesamt 14) | 10 084 | 35,2 |
| 53 | | dar.: gesetzliche Personalnebenkosten 15) | 5 926 | 20,7 |
| 54 | | Bruttoarbeitskosten je Vollzeiteinheit einschließlich Auszubildende | 28 323 | 98,8 |
| 55 | | Bruttoarbeitskosten je geleistete Stunde der Beschäftigten (ohne Auszubildende) | 16,56 | |
| | | Nettoarbeitskosten je geleistete Stunde der Beschäftigten (einschl. Auszubildende) | 16,32 | |

1) Harmonisierter Schlüssel der statistischen Ämter der Europäischen Union nach Verordnung (EG) 1737/2005.- 2) Laufend gezahltes für nicht gearbeitete Tage, Sachleistungen).- 3) Zahlungen, die im Allgemeinen nicht laufend mit jeder Lohn- und Gehaltszahlung 5) Naturalleistungen, Firmenwagen, Personalrabatte, Job-Tickets und Zinssparnisse.- 6) Zahlungen der Arbeitgeber an Versicherungs zur Winterbeschäftigungs-Umlage nach Winterbeschäftigungs-Verordnung.- 8) Sozialleistungen der Arbeitgeber direkt an ihre Arbeit nach Aufwendungsausgleichsgesetz.- 10) Anwerbungskosten, vom Arbeitgeber gestellte Berufskleidung.- 11) Ausgleichsabgabe nach "indirekten Kosten" der Internationalen Arbeitsorganisation (ILO).- 13) Gesetzliche Arbeitgeberbeiträge zur Sozialversicherung, Arbeitgeber für Auszubildende, Steuern auf die Lohnsumme oder die Beschäftigtenzahl.- 14) Arbeitskosten insg. abzüglich Entgelt für Lohn- und Gehaltsfortzahlung, unterstellte Sozialbeiträge zur Alters- und Gesundheitsvorsorge von Beamten, Steuern auf die

| Arbeitskosten je Vollzeiteinheit in Unternehmen mit ... Arbeitnehmern | | | | | | | | | | | | Lfd. Nr. |
|---|-------|----------|-------|-----------|---|-----------|---|---------------|---|-------------|-------|-------------|
| davon mit ... bis ... Arbeitnehmern | | | | | | | | | | 50 und mehr | | |
| 10 - 49 | | 50 - 249 | | 250 - 499 | | 500 - 999 | | 1000 und mehr | | | | |
| EUR | % | EUR | % | EUR | % | EUR | % | EUR | % | EUR | % | |
| / | 100,0 | 31 133 | 100,0 | . | . | . | . | . | . | 32 050 | 100,0 | 1 |
| / | 99,3 | 31 047 | 99,7 | . | . | . | . | . | . | 31 962 | 99,7 | 2 |
| / | / | / | / | . | . | - | - | - | - | / | / | 3 |
| / | 99,7 | 30 855 | 99,1 | . | . | . | . | . | . | 31 799 | 99,2 | 4 |
| / | 81,2 | 25 019 | 80,4 | . | . | . | . | . | . | 25 643 | 80,0 | 5 |
| / | 81,2 | 24 881 | 79,9 | . | . | . | . | . | . | 25 480 | 79,5 | 6 |
| / | 68,8 | 19 876 | 63,8 | . | . | . | . | . | . | 20 434 | 63,8 | 7 |
| / | / | / | (4,6) | - | - | . | . | . | . | (1 485) | (4,6) | 8 |
| / | / | / | / | - | - | . | . | - | - | / | / | 9 |
| / | / | (154) | (0,5) | - | - | . | . | . | . | (148) | (0,5) | 10 |
| / | 10,4 | 3 355 | 10,8 | . | . | . | . | . | . | 3 330 | 10,4 | 11 |
| / | 7,6 | (2 464) | 7,9 | . | . | . | . | . | . | 2 429 | 7,6 | 12 |
| / | 2,7 | 828 | 2,7 | . | . | . | . | . | . | 844 | 2,6 | 13 |
| / | / | / | (0,2) | - | - | . | . | . | . | (58) | (0,2) | 14 |
| / | / | (59) | (0,2) | - | - | . | . | . | . | / | (0,3) | 15 |
| 112 | 0,5 | 49 | 0,2 | - | - | . | . | . | . | 75 | 0,2 | 16 |
| / | / | / | (0,4) | - | - | . | . | - | - | / | (0,5) | 17 |
| / | 18,5 | 5 836 | 18,7 | . | . | . | . | . | . | 6 156 | 19,2 | 18 |
| / | 15,9 | 4 749 | 15,3 | . | . | . | . | . | . | 4 913 | 15,3 | 19 |
| / | 15,8 | 4 585 | 14,7 | . | . | . | . | . | . | 4 765 | 14,9 | 20 |
| / | 8,0 | 2 432 | 7,8 | . | . | . | . | . | . | 2 512 | 7,8 | 21 |
| - | - | / | (0,2) | - | - | . | . | - | - | / | (0,3) | 22 |
| / | 1,2 | 370 | 1,2 | . | . | . | . | . | . | 383 | 1,2 | 23 |
| (1 266) | 6,2 | 1 648 | 5,3 | . | . | . | . | . | . | 1 725 | 5,4 | 24 |
| / | 0,3 | 112 | 0,4 | . | . | . | . | . | . | (121) | 0,4 | 25 |
| / | 0,1 | 24 | 0,1 | . | . | . | . | . | . | 25 | 0,1 | 26 |
| - | - | - | - | - | - | - | - | - | - | - | - | 27 |
| / | / | / | (0,5) | - | - | . | . | - | - | (148) | (0,5) | 28 |
| - | - | / | (0,3) | - | - | - | - | - | - | (79) | (0,2) | 29 |
| / | / | / | (0,1) | - | - | - | - | - | - | (32) | (0,1) | 30 |
| - | - | / | (0,0) | - | - | - | - | - | - | (0) | (0,0) | 31 |
| / | / | / | / | - | - | . | . | - | - | / | / | 32 |
| - | - | / | - | - | - | - | - | - | - | - | - | 33 |
| / | / | / | (0,0) | - | - | - | - | - | - | (2) | (0,0) | 34 |
| / | 2,6 | (1 053) | 3,4 | . | . | . | . | . | . | (1 204) | 3,8 | 35 |
| / | 2,6 | (952) | 3,1 | . | . | . | . | . | . | (929) | 2,9 | 36 |
| / | 2,4 | (914) | 2,9 | . | . | . | . | . | . | (891) | 2,8 | 37 |
| - | / | (38) | 0,1 | . | . | . | . | . | . | (38) | 0,1 | 38 |
| / | / | - | - | - | - | - | - | - | - | - | - | 39 |
| / | / | / | (0,3) | . | . | . | . | . | . | / | / | 40 |
| / | / | / | (0,1) | . | . | . | . | . | . | / | / | 41 |
| - | - | / | (0,2) | - | - | - | - | - | - | / | (0,2) | 42 |
| - | - | / | (0,0) | - | - | - | - | - | - | (13) | (0,0) | 43 |
| / | / | / | (0,1) | - | - | . | . | - | - | / | (0,1) | 44 |
| / | / | (183) | (0,6) | - | - | - | - | - | - | (163) | (0,5) | 45 |
| / | / | / | (0,2) | - | - | - | - | - | - | (43) | (0,1) | 46 |
| / | / | 46 | 0,1 | . | . | . | . | . | . | 46 | 0,1 | 47 |
| / | / | (152) | (0,5) | . | . | . | . | . | . | / | (0,6) | 48 |
| / | 18,8 | 6 114 | 19,6 | . | . | . | . | . | . | (6 408) | 20,0 | 49 |
| / | 18,5 | 5 617 | 18,0 | . | . | . | . | . | . | 5 779 | 18,0 | 50 |
| / | 31,2 | (11 257) | 36,2 | . | . | . | . | . | . | (11 617) | 36,2 | 51 |
| / | 21,2 | 6 411 | 20,6 | . | . | . | . | . | . | 6 584 | 20,5 | 52 |
| / | 100,0 | 30 703 | 98,6 | . | . | . | . | . | . | 31 527 | 98,4 | 53 |
| / | / | (18,04) | / | . | . | . | . | . | . | (18,70) | / | 54 |
| / | / | (17,75) | / | . | . | . | . | . | . | 18,35 | / | 55 |

Entgelt für die geleistete Arbeitszeit (Bruttolohn/Bruttogehalt abzüglich Sonderzahlungen, vermögenswirksame Leistungen, Vergütung geleistet werden.- 4) Unbare individuelle Leistungen, Aktienoptionsprogramme, Belegschaftsaktien, Belegschaftseinrichtungen.- Träger oder Bildung von Rückstellungen, um ihren Arbeitnehmern Anspruch auf Sozialleistungen zu sichern.- 7) Arbeitgeberbeiträge nehmer, d. h. ohne Zwischenschaltung eines Versicherungsträgers und ohne Rückstellungen zu bilden.- 9) Beiträge zum U2-Verfahren Schwerbehindertenrecht (Teil 2 SGB IX).- 12) Arbeitskosten insg. abzüglich Bruttolöhne und -gehälter (D.11). Entspricht den Lohn- und Gehaltsfortzahlung, unterstellte Sozialbeiträge zur Alters- und Gesundheitsvorsorge von Beamten, Sozialbeiträge der die geleistete Arbeitszeit.- 15) Gesetzliche Arbeitgeberbeiträge zur Sozialversicherung, Vergütung gesetzlicher Feiertage, Lohnsumme oder die Beschäftigtenzahl.-

| Lfd.Nr. | Schlüssel 1) | Kostenart | 10 und mehr | |
|---------|--------------|--|-------------|-------|
| | | | EUR | % |
| | | | | |
| 1 | | Bruttoarbeitskosten insgesamt | 34 089 | 100,0 |
| 2 | D | Nettoarbeitskosten (Bruttoarbeitskosten abzüglich Lohnsubventionen) | 33 946 | 99,6 |
| 3 | D.5 | Lohnsubventionen (dem Arbeitgeber erstattete Lohn- und Gehaltszahlungen) | / | / |
| 4 | D.1 | Arbeitnehmerentgelt | 33 960 | 99,6 |
| 5 | D.11 | Bruttolöhne und -gehälter | 26 224 | 76,9 |
| 6 | D.111 | Bruttolöhne und -gehälter (ohne Auszubildende) | 25 893 | 76,0 |
| 7 | D.11111 | Entgelt für die geleistete Arbeitszeit 2) | 20 827 | 61,1 |
| 8 | D.11112 | Sonderzahlungen insgesamt 3) | / | (4,6) |
| 9 | | dar.: von persönlichen Leistungen und vom Unternehmenserfolg abhängig | / | / |
| 10 | D.1112 | Leistungen zur Vermögensbildung der Arbeitnehmer | (23) | (0,1) |
| 11 | D.1113 | Vergütung für nicht gearbeitete Tage | 3 391 | 9,9 |
| 12 | | Urlaubsvergütung | 2 506 | 7,4 |
| 13 | | Vergütung gesetzlicher Feiertage | 865 | 2,5 |
| 14 | | Vergütung sonstiger betrieblicher oder tariflicher arbeitsfreier Tage | / | / |
| 15 | D.1114 | Sachleistungen 4) | / | / |
| 16 | | dar.: unbare individuelle Leistungen 5) | 76 | 0,2 |
| 17 | D.112 | Bruttolöhne und -gehälter der Auszubildenden | / | / |
| 18 | D.12 | Sozialbeiträge der Arbeitgeber | 7 736 | 22,7 |
| 19 | D.121 | Tatsächliche Sozialbeiträge der Arbeitgeber (ohne Auszubildende) 6) | 6 522 | 19,1 |
| 20 | D.1211 | Gesetzliche Arbeitgeberbeiträge zur Sozialversicherung | 6 189 | 18,2 |
| 21 | | Rentenversicherungsbeiträge | 2 487 | 7,3 |
| 22 | | dar.: Aufstockungsbeiträge zur Rentenversicherung im Rahmen der Altersteilzeit | / | / |
| 23 | | Arbeitslosenversicherungsbeiträge | 380 | 1,1 |
| 24 | | Kranken- und Pflegeversicherungsbeiträge | 1 867 | 5,5 |
| 25 | | Beiträge zur Berufsgenossenschaft | 1 430 | 4,2 |
| 26 | | Umlage für das Insolvenzgeld | 25 | 0,1 |
| 27 | | Sonstige gesetzliche Aufwendungen 7) | - | - |
| 28 | D.1212 | Aufwendungen für die betriebliche Altersversorgung ohne Entgeltumwandlung | / | / |
| 29 | | Aufwendungen für betriebliche Ruhegeldzusagen | / | / |
| 30 | | Zuwendungen an Pensionskassen | / | / |
| 31 | | Zuwendungen an Unterstützungskassen | / | / |
| 32 | | Beiträge zur Direktversicherung | / | / |
| 33 | | Beiträge an Pensionsfonds | - | - |
| 34 | | Beiträge an den Pensions-Sicherungs-Verein VVaG | / | / |
| 35 | D.122 | Unterstellte Sozialbeiträge der Arbeitgeber (ohne Auszubildende) 8) | (1 128) | 3,3 |
| 36 | D.1221 | Lohn- und Gehaltsfortzahlung | 874 | 2,6 |
| 37 | | Lohn- und Gehaltsfortzahlung im Krankheitsfall | 836 | 2,5 |
| 38 | | Arbeitgeberzuschüsse zum Mutterschaftsgeld 9) | 39 | 0,1 |
| 39 | D.1222 | Unterstellte Sozialbeiträge zur Alters- und Gesundheitsvorsorge von Beamten | - | - |
| 40 | D.1223 | Zahlungen an aus dem Unternehmen ausscheidende Arbeitnehmer | / | / |
| 41 | | Entlassungsentschädigungen | / | / |
| 42 | | Aufstockungsbeiträge zu Lohn und Gehalt im Rahmen der Altersteilzeit | / | / |
| 43 | D.1224 | Sonstige freiwillige Sozialleistungen der Arbeitgeber | / | / |
| 44 | D.123 | Sozialbeiträge der Arbeitgeber für Auszubildende | / | / |
| 45 | D.2 | Kosten für die berufliche Aus- und Weiterbildung | / | / |
| 46 | D.3 | Sonstige Aufwendungen 10) | / | / |
| 47 | D.4 | Steuern auf die Lohnsumme oder Beschäftigtenzahl 11) | 39 | 0,1 |
| 48 | | Nachrichtlich: | | |
| 49 | | Entgeltumwandlung der Arbeitnehmer für betriebliche Altersversorgung | / | / |
| 50 | | Lohnnebenkosten 12) | 7 864 | 23,1 |
| 51 | | dar.: gesetzliche Lohnnebenkosten 13) | 7 189 | 21,1 |
| 52 | | Personalnebenkosten insgesamt 14) | 13 262 | 38,9 |
| 53 | | dar.: gesetzliche Personalnebenkosten 15) | 7 968 | 23,4 |
| 54 | | Bruttoarbeitskosten je Vollzeiteinheit einschließlich Auszubildende | 32 302 | 94,8 |
| 55 | | Bruttoarbeitskosten je geleistete Stunde der Beschäftigten (ohne Auszubildende) | 19,98 | |
| | | Nettoarbeitskosten je geleistete Stunde der Beschäftigten (einschl. Auszubildende) | 18,83 | |

1) Harmonisierter Schlüssel der statistischen Ämter der Europäischen Union nach Verordnung (EG) 1737/2005.- 2) Laufend gezahltes für nicht gearbeitete Tage, Sachleistungen).- 3) Zahlungen, die im Allgemeinen nicht laufend mit jeder Lohn- und Gehaltszahlung 5) Naturalleistungen, Firmenwagen, Personalrabatte, Job-Tickets und Zinssparnisse.- 6) Zahlungen der Arbeitgeber an Versicherungs zur Winterbeschäftigungs-Umlage nach Winterbeschäftigungs-Verordnung.- 8) Sozialleistungen der Arbeitgeber direkt an ihre Arbeit nach Aufwendungsausgleichsgesetz.- 10) Anwerbskosten, vom Arbeitgeber gestellte Berufskleidung.- 11) Ausgleichsabgabe nach "indirekten Kosten" der Internationalen Arbeitsorganisation (ILO).- 13) Gesetzliche Arbeitgeberbeiträge zur Sozialversicherung, Arbeitgeber für Auszubildende, Steuern auf die Lohnsumme oder die Beschäftigtenzahl.- 14) Arbeitskosten insg. abzüglich Entgelt für Lohn- und Gehaltsfortzahlung, unterstellte Sozialbeiträge zur Alters- und Gesundheitsvorsorge von Beamten, Steuern auf die

| Arbeitskosten je Vollzeiteinheit in Unternehmen mit ... Arbeitnehmern | | | | | | | | | | | | Lfd. Nr. |
|---|-------|----------|-------|-----------|-------|-----------|---|---------------|---|-------------|-------|-------------|
| davon mit ... bis ... Arbeitnehmern | | | | | | | | | | 50 und mehr | | |
| 10 - 49 | | 50 - 249 | | 250 - 499 | | 500 - 999 | | 1000 und mehr | | | | |
| EUR | % | EUR | % | EUR | % | EUR | % | EUR | % | EUR | % | |
| 27 661 | 100,0 | (40 024) | 100,0 | 33 799 | 100,0 | . | . | . | . | 37 791 | 100,0 | 1 |
| 27 468 | 99,3 | (39 915) | 99,7 | 33 658 | 99,6 | . | . | . | . | 37 677 | 99,7 | 2 |
| / | / | / | / | 141 | 0,4 | . | . | - | - | (114) | / | 3 |
| 27 575 | 99,7 | (39 866) | 99,6 | 33 642 | 99,5 | . | . | . | . | 37 638 | 99,6 | 4 |
| 21 333 | 77,1 | 30 791 | 76,9 | 25 888 | 76,6 | . | . | . | . | 29 042 | 76,8 | 5 |
| 20 836 | 75,3 | 30 480 | 76,2 | 25 839 | 76,4 | . | . | . | . | 28 806 | 76,2 | 6 |
| 17 474 | 63,2 | 23 845 | 59,6 | 20 984 | 62,1 | . | . | . | . | 22 758 | 60,2 | 7 |
| / | / | / | (6,4) | 1 202 | 3,6 | . | . | . | . | / | (5,7) | 8 |
| / | / | / | / | - | - | . | . | - | - | / | / | 9 |
| / | / | / | (0,1) | 36 | 0,1 | . | . | - | - | (27) | (0,1) | 10 |
| 2 694 | 9,7 | 3 923 | 9,8 | 3 616 | 10,7 | . | . | . | . | 3 792 | 10,0 | 11 |
| (1 955) | 7,1 | 2 883 | 7,2 | 2 793 | 8,3 | . | . | . | . | 2 824 | 7,5 | 12 |
| 716 | 2,6 | 1 016 | 2,5 | 823 | 2,4 | . | . | . | . | 952 | 2,5 | 13 |
| / | / | / | / | - | - | . | . | - | - | / | / | 14 |
| / | / | / | / | - | - | - | - | - | - | - | / | 15 |
| 75 | 0,3 | 107 | 0,3 | - | - | - | - | - | - | 76 | 0,2 | 16 |
| / | / | / | / | 49 | 0,1 | - | - | . | . | / | / | 17 |
| 6 243 | 22,6 | (9 075) | 22,7 | 7 754 | 22,9 | . | . | . | . | (8 596) | 22,7 | 18 |
| 5 423 | 19,6 | (7 510) | 18,8 | 6 567 | 19,4 | . | . | . | . | (7 155) | 18,9 | 19 |
| 5 303 | 19,2 | (7 139) | 17,8 | 5 821 | 17,2 | . | . | . | . | (6 700) | 17,7 | 20 |
| 2 131 | 7,7 | (2 766) | 6,9 | 2 611 | 7,7 | . | . | . | . | 2 692 | 7,1 | 21 |
| / | / | / | / | 6 | 0,0 | - | - | - | - | / | / | 22 |
| 317 | 1,1 | (422) | 1,1 | 423 | 1,3 | . | . | . | . | 416 | 1,1 | 23 |
| 1 598 | 5,8 | (2 060) | 5,1 | 2 009 | 5,9 | . | . | . | . | (2 022) | 5,4 | 24 |
| (1 236) | 4,5 | (1 861) | 4,6 | 752 | 2,2 | . | . | . | . | (1 542) | 4,1 | 25 |
| 20 | 0,1 | 30 | 0,1 | 25 | 0,1 | . | . | . | . | 28 | 0,1 | 26 |
| - | - | - | - | - | - | - | - | - | - | - | - | 27 |
| / | / | / | / | 747 | 2,2 | - | - | - | - | - | / | 28 |
| / | / | / | / | - | - | - | - | - | - | (0) | / | 29 |
| / | / | / | / | 736 | 2,2 | - | - | - | - | / | / | 30 |
| (4) | / | / | / | - | - | - | - | - | - | / | / | 31 |
| - | - | - | - | 11 | 0,0 | - | - | - | - | / | / | 32 |
| / | / | / | / | - | - | - | - | - | - | - | - | 33 |
| / | / | / | / | - | - | - | - | - | - | (0) | / | 34 |
| (687) | (2,5) | (1 486) | 3,7 | 1 175 | 3,5 | . | . | . | . | (1 381) | 3,7 | 35 |
| (635) | (2,3) | (996) | 2,5 | 1 097 | 3,2 | . | . | . | . | 1 013 | 2,7 | 36 |
| (600) | (2,2) | (951) | 2,4 | 1 067 | 3,2 | . | . | . | . | 972 | 2,6 | 37 |
| (35) | 0,1 | (46) | 0,1 | 30 | 0,1 | . | . | . | . | 41 | 0,1 | 38 |
| - | - | - | - | - | - | - | - | - | - | - | - | 39 |
| / | / | / | / | 75 | 0,2 | - | - | . | . | / | / | 40 |
| / | / | / | / | 46 | 0,1 | - | - | . | . | / | / | 41 |
| / | / | / | / | 30 | 0,1 | - | - | - | - | / | / | 42 |
| / | / | / | / | 2 | 0,0 | - | - | - | - | / | / | 43 |
| / | / | / | / | 12 | 0,0 | - | - | . | . | / | / | 44 |
| / | / | / | / | 57 | 0,2 | - | - | - | - | / | / | 45 |
| / | / | / | / | 46 | 0,1 | . | . | - | - | / | / | 46 |
| / | / | 49 | (0,1) | 54 | 0,2 | . | . | . | . | 50 | 0,1 | 47 |
| / | / | / | / | 15 | 0,0 | . | . | - | - | / | / | 48 |
| 6 328 | 22,9 | (9 233) | 23,1 | 7 912 | 23,4 | . | . | . | . | (8 750) | 23,2 | 49 |
| 6 089 | 22,0 | (8 263) | 20,6 | 6 984 | 20,7 | . | . | . | . | (7 822) | 20,7 | 50 |
| 10 187 | 36,8 | (16 179) | 40,4 | 12 815 | 37,9 | . | . | . | . | (15 033) | 39,8 | 51 |
| 6 673 | 24,1 | (9 200) | 23,0 | 7 794 | 23,1 | . | . | . | . | 8 714 | 23,1 | 52 |
| 25 565 | 92,4 | (37 992) | 94,9 | 33 596 | 99,4 | . | . | . | . | 36 339 | 96,2 | 53 |
| 15,81 | | (23,76) | | 20,13 | | . | . | . | . | 22,48 | | 54 |
| 14,48 | | (22,50) | | 19,92 | | . | . | . | . | 21,56 | | 55 |

Entgelt für die geleistete Arbeitszeit (Bruttolohn/Bruttogehalt abzüglich Sonderzahlungen, vermögenswirksame Leistungen, Vergütung geleistet werden.- 4) Unbare individuelle Leistungen, Aktienoptionsprogramme, Belegschaftsaktien, Belegschaftseinrichtungen.- träger oder Bildung von Rückstellungen, um ihren Arbeitnehmern Anspruch auf Sozialleistungen zu sichern.- 7) Arbeitgeberbeiträge nehmer, d. h. ohne Zwischenschaltung eines Versicherungsträgers und ohne Rückstellungen zu bilden.- 9) Beiträge zum U2-Verfahren Schwerbehindertenrecht (Teil 2 SGB IX).- 12) Arbeitskosten insg. abzüglich Bruttolöhne und -gehälter (D.11). Entspricht den Lohn- und Gehaltsfortzahlung, unterstellte Sozialbeiträge zur Alters- und Gesundheitsvorsorge von Beamten, Sozialbeiträge der die geleistete Arbeitszeit.- 15) Gesetzliche Arbeitgeberbeiträge zur Sozialversicherung, Vergütung gesetzlicher Feiertage, Lohnsumme oder die Beschäftigtenzahl.-

| Lfd.Nr. | Schlüssel 1) | Kostenart | 10 und mehr | |
|---------|--------------|--|-------------|-------|
| | | | EUR | % |
| | | | | |
| 1 | | Bruttoarbeitskosten insgesamt | 29 499 | 100,0 |
| 2 | D | Nettoarbeitskosten (Bruttoarbeitskosten abzüglich Lohnsubventionen) | 29 012 | 98,3 |
| 3 | D.5 | Lohnsubventionen (dem Arbeitgeber erstattete Lohn- und Gehaltszahlungen) | / | / |
| 4 | D.1 | Arbeitnehmerentgelt | 29 518 | 100,1 |
| 5 | D.11 | Bruttolöhne und -gehälter | 23 361 | 79,2 |
| 6 | D.111 | Bruttolöhne und -gehälter (ohne Auszubildende) | 22 968 | 77,9 |
| 7 | D.11111 | Entgelt für die geleistete Arbeitszeit 2) | 18 324 | 62,1 |
| 8 | D.11112 | Sonderzahlungen insgesamt 3) | / | / |
| 9 | | dar.: von persönlichen Leistungen und vom Unternehmenserfolg abhängig | / | / |
| 10 | D.1112 | Leistungen zur Vermögensbildung der Arbeitnehmer | (41) | (0,1) |
| 11 | D.1113 | Vergütung für nicht gearbeitete Tage | 3 224 | 10,9 |
| 12 | | Urlaubsvergütung | 2 377 | 8,1 |
| 13 | | Vergütung gesetzlicher Feiertage | 787 | 2,7 |
| 14 | | Vergütung sonstiger betrieblicher oder tariflicher arbeitsfreier Tage | / | / |
| 15 | D.1114 | Sachleistungen 4) | / | / |
| 16 | | dar.: unbare individuelle Leistungen 5) | 98 | 0,3 |
| 17 | D.112 | Bruttolöhne und -gehälter der Auszubildenden | (393) | (1,3) |
| 18 | D.12 | Sozialbeiträge der Arbeitgeber | 6 157 | 20,9 |
| 19 | D.121 | Tatsächliche Sozialbeiträge der Arbeitgeber (ohne Auszubildende) 6) | 4 965 | 16,8 |
| 20 | D.1211 | Gesetzliche Arbeitgeberbeiträge zur Sozialversicherung | 4 620 | 15,7 |
| 21 | | Rentenversicherungsbeiträge | 2 331 | 7,9 |
| 22 | | dar.: Aufstockungsbeiträge zur Rentenversicherung im Rahmen der Altersteilzeit | (35) | / |
| 23 | | Arbeitslosenversicherungsbeiträge | 367 | 1,2 |
| 24 | | Kranken- und Pflegeversicherungsbeiträge | 1 687 | 5,7 |
| 25 | | Beiträge zur Berufsgenossenschaft | (212) | 0,7 |
| 26 | | Umlage für das Insolvenzgeld | 23 | 0,1 |
| 27 | | Sonstige gesetzliche Aufwendungen 7) | / | / |
| 28 | D.1212 | Aufwendungen für die betriebliche Altersversorgung ohne Entgeltumwandlung | (345) | (1,2) |
| 29 | | Aufwendungen für betriebliche Ruhegeldzusagen | / | / |
| 30 | | Zuwendungen an Pensionskassen | / | / |
| 31 | | Zuwendungen an Unterstützungskassen | / | / |
| 32 | | Beiträge zur Direktversicherung | (70) | (0,2) |
| 33 | | Beiträge an Pensionsfonds | / | / |
| 34 | | Beiträge an den Pensions-Sicherungs-Verein VVaG | / | / |
| 35 | D.122 | Unterstellte Sozialbeiträge der Arbeitgeber (ohne Auszubildende) 8) | (1 067) | 3,6 |
| 36 | D.1221 | Lohn- und Gehaltsfortzahlung | 916 | 3,1 |
| 37 | | Lohn- und Gehaltsfortzahlung im Krankheitsfall | 878 | 3,0 |
| 38 | | Arbeitgeberzuschüsse zum Mutterschaftsgeld 9) | 38 | 0,1 |
| 39 | D.1222 | Unterstellte Sozialbeiträge zur Alters- und Gesundheitsvorsorge von Beamten | - | - |
| 40 | D.1223 | Zahlungen an aus dem Unternehmen ausscheidende Arbeitnehmer | / | / |
| 41 | | Entlassungsentschädigungen | / | / |
| 42 | | Aufstockungsbeiträge zu Lohn und Gehalt im Rahmen der Altersteilzeit | / | / |
| 43 | D.1224 | Sonstige freiwillige Sozialleistungen der Arbeitgeber | / | / |
| 44 | D.123 | Sozialbeiträge der Arbeitgeber für Auszubildende | (125) | (0,4) |
| 45 | D.2 | Kosten für die berufliche Aus- und Weiterbildung | / | / |
| 46 | D.3 | Sonstige Aufwendungen 10) | / | / |
| 47 | D.4 | Steuern auf die Lohnsumme oder Beschäftigtenzahl 11) | 25 | 0,1 |
| 48 | | Nachrichtlich: | | |
| 49 | | Entgeltumwandlung der Arbeitnehmer für betriebliche Altersversorgung | (96) | (0,3) |
| 50 | | Lohnnebenkosten 12) | 6 138 | 20,8 |
| 51 | | dar.: gesetzliche Lohnnebenkosten 13) | 5 687 | 19,3 |
| 52 | | Personalnebenkosten insgesamt 14) | 11 175 | 37,9 |
| 53 | | dar.: gesetzliche Personalnebenkosten 15) | 6 348 | 21,5 |
| 54 | | Bruttoarbeitskosten je Vollzeiteinheit einschließlich Auszubildende | 26 754 | 90,7 |
| 55 | | Bruttoarbeitskosten je geleistete Stunde der Beschäftigten (ohne Auszubildende) | 17,66 | |
| | | Nettoarbeitskosten je geleistete Stunde der Beschäftigten (einschl. Auszubildende) | 15,72 | |

1) Harmonisierter Schlüssel der statistischen Ämter der Europäischen Union nach Verordnung (EG) 1737/2005.- 2) Laufend gezahltes für nicht gearbeitete Tage, Sachleistungen).- 3) Zahlungen, die im Allgemeinen nicht laufend mit jeder Lohn- und Gehaltszahlung 5) Naturalleistungen, Firmenwagen, Personalrabatte, Job-Tickets und Zinssparnisse.- 6) Zahlungen der Arbeitgeber an Versicherungs zur Winterbeschäftigungs-Umlage nach Winterbeschäftigungs-Verordnung.- 8) Sozialleistungen der Arbeitgeber direkt an ihre Arbeit nach Aufwendungsausgleichsgesetz.- 10) Anwerbskosten, vom Arbeitgeber gestellte Berufskleidung.- 11) Ausgleichsabgabe nach "indirekten Kosten" der Internationalen Arbeitsorganisation (ILO).- 13) Gesetzliche Arbeitgeberbeiträge zur Sozialversicherung, Arbeitgeber für Auszubildende, Steuern auf die Lohnsumme oder die Beschäftigtenzahl.- 14) Arbeitskosten insg. abzüglich Entgelt für Lohn- und Gehaltsfortzahlung, unterstellte Sozialbeiträge zur Alters- und Gesundheitsvorsorge von Beamten, Steuern auf die

Wirtschaftszweigen und Unternehmensgrößenklassen

Länder

Dienstleistungen

| Arbeitskosten je Vollzeiteinheit in Unternehmen mit ... Arbeitnehmern | | | | | | | | | | | | Lfd. Nr. |
|---|-------|----------|-------|-----------|-------|-----------|-------|---------------|--------|-------------|-------|-------------|
| davon mit ... bis ... Arbeitnehmern | | | | | | | | | | 50 und mehr | | |
| 10 - 49 | | 50 - 249 | | 250 - 499 | | 500 - 999 | | 1000 und mehr | | | | |
| EUR | % | EUR | % | EUR | % | EUR | % | EUR | % | EUR | % | |
| 26 680 | 100,0 | 27 663 | 100,0 | 32 492 | 100,0 | 42 853 | 100,0 | (33 194) | 100,0 | 30 654 | 100,0 | 1 |
| 26 255 | 98,4 | 26 967 | 97,5 | 31 506 | 97,0 | 42 743 | 99,7 | (33 193) | 100,0 | 30 140 | 98,3 | 2 |
| / | / | / | / | (986) | (3,0) | (111) | / | / | / | / | / | 3 |
| 26 605 | 99,7 | 27 505 | 99,4 | 32 540 | 100,1 | 42 816 | 99,9 | (33 754) | 101,7 | 30 711 | 100,2 | 4 |
| 21 201 | 79,5 | 21 759 | 78,7 | 25 912 | 79,8 | 33 716 | 78,7 | (26 469) | 79,7 | 24 245 | 79,1 | 5 |
| 20 958 | 78,6 | 21 449 | 77,5 | 25 123 | 77,3 | 33 622 | 78,5 | (25 759) | 77,6 | 23 791 | 77,6 | 6 |
| 17 298 | 64,8 | 17 488 | 63,2 | 19 728 | 60,7 | 25 919 | 60,5 | 19 180 | 57,8 | 18 744 | 61,1 | 7 |
| / | (2,5) | (841) | 3,0 | (1 499) | 4,6 | (2 711) | (6,3) | / | / | / | / | 8 |
| / | / | / | / | / | / | / | / | / | / | / | / | 9 |
| / | / | (35) | (0,1) | (59) | (0,2) | / | / | / | / | (48) | (0,2) | 10 |
| 2 916 | 10,9 | 3 019 | 10,9 | 3 666 | 11,3 | 4 701 | 11,0 | (3 579) | 10,8 | 3 350 | 10,9 | 11 |
| (2 116) | 7,9 | 2 190 | 7,9 | 2 702 | 8,3 | 3 521 | 8,2 | (2 755) | 8,3 | 2 483 | 8,1 | 12 |
| 744 | 2,8 | 753 | 2,7 | 867 | 2,7 | 1 095 | 2,6 | (812) | 2,4 | 804 | 2,6 | 13 |
| / | / | / | / | / | / | / | / | / | / | / | / | 14 |
| / | / | / | / | / | / | / | / | / | / | / | / | 15 |
| 49 | 0,2 | 58 | 0,2 | 58 | 0,2 | 125 | 0,3 | 277 | 0,8 | 119 | 0,4 | 16 |
| / | / | / | / | / | (2,4) | / | / | / | / | (454) | (1,5) | 17 |
| 5 403 | 20,3 | 5 746 | 20,8 | 6 628 | 20,4 | 9 100 | 21,2 | 7 285 | 21,9 | 6 466 | 21,1 | 18 |
| 4 507 | 16,9 | 4 715 | 17,0 | 5 191 | 16,0 | 7 557 | 17,6 | 5 470 | 16,5 | 5 153 | 16,8 | 19 |
| 4 240 | 15,9 | 4 338 | 15,7 | 4 944 | 15,2 | 6 619 | 15,4 | (5 178) | 15,6 | 4 776 | 15,6 | 20 |
| 2 124 | 8,0 | 2 178 | 7,9 | 2 523 | 7,8 | 3 388 | 7,9 | (2 633) | 7,9 | 2 415 | 7,9 | 21 |
| / | / | / | / | / | / | / | / | / | / | (44) | / | 22 |
| 333 | 1,2 | 343 | 1,2 | 378 | 1,2 | 553 | 1,3 | (421) | 1,3 | 381 | 1,2 | 23 |
| 1 583 | 5,9 | 1 602 | 5,8 | 1 816 | 5,6 | 2 411 | 5,6 | 1 796 | 5,4 | 1 730 | 5,6 | 24 |
| 180 | 0,7 | 194 | 0,7 | 203 | 0,6 | 235 | 0,5 | / | (0,9) | (225) | 0,7 | 25 |
| 20 | 0,1 | 21 | 0,1 | 25 | 0,1 | 32 | 0,1 | (26) | 0,1 | 23 | 0,1 | 26 |
| / | / | - | - | - | - | - | - | - | - | - | - | 27 |
| / | / | / | / | / | / | (938) | (2,2) | / | / | (377) | (1,2) | 28 |
| / | / | / | / | / | / | (627) | / | / | / | / | / | 29 |
| / | / | / | / | / | / | / | / | / | / | / | / | 30 |
| / | / | / | / | (66) | (0,2) | / | / | / | / | / | / | 31 |
| / | / | / | / | / | / | / | / | / | / | (84) | (0,3) | 32 |
| / | / | / | / | / | / | / | / | / | / | / | / | 33 |
| / | / | / | / | / | / | (25) | / | / | / | / | / | 34 |
| (820) | (3,1) | 945 | 3,4 | 1 199 | 3,7 | (1 515) | (3,5) | (1 552) | 4,7 | (1 168) | 3,8 | 35 |
| (762) | 2,9 | 843 | 3,0 | 1 041 | 3,2 | (1 206) | 2,8 | (1 193) | 3,6 | 980 | 3,2 | 36 |
| (725) | 2,7 | 807 | 2,9 | 997 | 3,1 | (1 151) | (2,7) | (1 155) | 3,5 | 941 | 3,1 | 37 |
| (38) | 0,1 | 36 | 0,1 | 44 | 0,1 | 55 | 0,1 | 38 | 0,1 | 39 | 0,1 | 38 |
| - | - | - | - | - | - | - | - | - | - | - | - | 39 |
| / | / | / | / | (154) | / | / | / | (354) | 1,1 | / | / | 40 |
| / | / | / | / | / | / | / | / | / | / | / | / | 41 |
| / | / | / | / | / | / | / | / | / | / | (86) | (0,3) | 42 |
| / | / | / | / | / | / | / | / | / | / | / | / | 43 |
| / | / | / | / | (238) | (0,7) | / | / | / | / | (145) | / | 44 |
| / | / | (105) | (0,4) | / | / | / | / | / | / | / | / | 45 |
| / | / | / | / | (26) | (0,1) | / | / | / | / | / | / | 46 |
| / | / | 29 | 0,1 | 24 | 0,1 | 20 | 0,0 | (34) | 0,1 | 29 | 0,1 | 47 |
| / | / | (106) | (0,4) | (102) | (0,3) | (288) | (0,7) | (50) | / | (103) | (0,3) | 48 |
| 5 479 | 20,5 | 5 904 | 21,3 | 6 579 | 20,2 | 9 137 | 21,3 | 6 725 | 20,3 | 6 408 | 20,9 | 49 |
| 5 095 | 19,1 | 5 296 | 19,1 | 6 247 | 19,2 | 7 873 | 18,4 | (6 668) | 20,1 | 5 929 | 19,3 | 50 |
| 9 382 | 35,2 | 10 175 | 36,8 | 12 764 | 39,3 | 16 934 | 39,5 | (14 014) | 42,2 | 11 909 | 38,9 | 51 |
| 5 762 | 21,6 | 5 963 | 21,6 | 6 876 | 21,2 | 8 940 | 20,9 | (7 216) | 21,7 | 6 588 | 21,5 | 52 |
| 25 365 | 95,1 | 25 934 | 93,8 | 27 408 | 84,4 | 42 068 | 98,2 | / | (80,2) | 27 286 | 89,0 | 53 |
| 15,73 | / | 16,39 | / | 20,00 | / | 26,01 | / | (20,53) | / | 18,47 | / | 54 |
| 14,71 | / | 14,98 | / | 16,25 | / | 25,47 | / | / | / | 16,12 | / | 55 |

Entgelt für die geleistete Arbeitszeit (Bruttolohn/Bruttogehalt abzüglich Sonderzahlungen, vermögenswirksame Leistungen, Vergütung geleistet werden.- 4) Unbare individuelle Leistungen, Aktienoptionsprogramme, Belegschaftsaktien, Belegschaftseinrichtungen.- Träger oder Bildung von Rückstellungen, um ihren Arbeitnehmern Anspruch auf Sozialleistungen zu sichern.- 7) Arbeitgeberbeiträge nehmer, d. h. ohne Zwischenschaltung eines Versicherungsträgers und ohne Rückstellungen zu bilden.- 9) Beiträge zum U2-Verfahren Schwerbehindertenrecht (Teil 2 SGB IX).- 12) Arbeitskosten insg. abzüglich Bruttolöhne und -gehälter (D.11). Entspricht den Lohn- und Gehaltsfortzahlung, unterstellte Sozialbeiträge zur Alters- und Gesundheitsvorsorge von Beamten, Sozialbeiträge der die geleistete Arbeitszeit.- 15) Gesetzliche Arbeitgeberbeiträge zur Sozialversicherung, Vergütung gesetzlicher Feiertage, Lohnsumme oder die Beschäftigtenzahl.-

| Lfd.Nr. | Schlüssel 1) | Kostenart | 10 und mehr | |
|---------|--------------|--|-------------|--------|
| | | | EUR | % |
| 1 | | B r u t t o a r b e i t s k o s t e n i n s g e s a m t | 36 250 | 100,0 |
| 2 | D | Nettoarbeitskosten (Bruttoarbeitskosten abzüglich Lohnsubventionen) | 35 332 | 97,5 |
| 3 | D.5 | Lohnsubventionen (dem Arbeitgeber erstattete Lohn- und Gehaltszahlungen) | / | / |
| 4 | D.1 | Arbeitnehmerentgelt | 36 376 | 100,3 |
| 5 | D.11 | Bruttolöhne und -gehälter | 28 701 | 79,2 |
| 6 | D.111 | Bruttolöhne und -gehälter (ohne Auszubildende) | 28 218 | 77,8 |
| 7 | D.11111 | Entgelt für die geleistete Arbeitszeit 2) | 22 609 | 62,4 |
| 8 | D.11112 | Sonderzahlungen insgesamt 3) | 1 448 | 4,0 |
| 9 | | dar.: von persönlichen Leistungen und vom Unternehmenserfolg abhängig | / | / |
| 10 | D.1112 | Leistungen zur Vermögensbildung der Arbeitnehmer | (50) | (0,1) |
| 11 | D.1113 | Vergütung für nicht gearbeitete Tage | 4 032 | 11,1 |
| 12 | | Urlaubsvergütung | 2 948 | 8,1 |
| 13 | | Vergütung gesetzlicher Feiertage | 978 | 2,7 |
| 14 | | Vergütung sonstiger betrieblicher oder tariflicher arbeitsfreier Tage | (106) | (0,3) |
| 15 | D.1114 | Sachleistungen 4) | / | / |
| 16 | | dar.: unbare individuelle Leistungen 5) | 50 | 0,1 |
| 17 | D.112 | Bruttolöhne und -gehälter der Auszubildenden | (484) | (1,3) |
| 18 | D.12 | Sozialbeiträge der Arbeitgeber | 7 675 | 21,2 |
| 19 | D.121 | Tatsächliche Sozialbeiträge der Arbeitgeber (ohne Auszubildende) 6) | 6 225 | 17,2 |
| 20 | D.1211 | Gesetzliche Arbeitgeberbeiträge zur Sozialversicherung | 5 655 | 15,6 |
| 21 | | Rentenversicherungsbeiträge | 2 891 | 8,0 |
| 22 | | dar.: Aufstockungsbeiträge zur Rentenversicherung im Rahmen der Altersteilzeit | (67) | (0,2) |
| 23 | | Arbeitslosenversicherungsbeiträge | 452 | 1,2 |
| 24 | | Kranken- und Pflegeversicherungsbeiträge | 2 092 | 5,8 |
| 25 | | Beiträge zur Berufsgenossenschaft | 193 | 0,5 |
| 26 | | Umlage für das Insolvenzgeld | 28 | 0,1 |
| 27 | | Sonstige gesetzliche Aufwendungen 7) | - | - |
| 28 | D.1212 | Aufwendungen für die betriebliche Altersversorgung ohne Entgeltumwandlung | (570) | (1,6) |
| 29 | | Aufwendungen für betriebliche Ruhegeldzusagen | / | / |
| 30 | | Zuwendungen an Pensionskassen | / | (0,7) |
| 31 | | Zuwendungen an Unterstützungskassen | / | / |
| 32 | | Beiträge zur Direktversicherung | / | / |
| 33 | | Beiträge an Pensionsfonds | / | / |
| 34 | | Beiträge an den Pensions-Sicherungs-Verein VVaG | / | / |
| 35 | D.122 | Unterstellte Sozialbeiträge der Arbeitgeber (ohne Auszubildende) 8) | 1 299 | 3,6 |
| 36 | D.1221 | Lohn- und Gehaltsfortzahlung | 1 106 | 3,1 |
| 37 | | Lohn- und Gehaltsfortzahlung im Krankheitsfall | 1 058 | 2,9 |
| 38 | | Arbeitgeberzuschüsse zum Mutterschaftsgeld 9) | 48 | 0,1 |
| 39 | D.1222 | Unterstellte Sozialbeiträge zur Alters- und Gesundheitsvorsorge von Beamten | - | - |
| 40 | D.1223 | Zahlungen an aus dem Unternehmen ausscheidende Arbeitnehmer | / | / |
| 41 | | Entlassungsentschädigungen | / | / |
| 42 | | Aufstockungsbeiträge zu Lohn und Gehalt im Rahmen der Altersteilzeit | / | / |
| 43 | D.1224 | Sonstige freiwillige Sozialleistungen der Arbeitgeber | / | / |
| 44 | D.123 | Sozialbeiträge der Arbeitgeber für Auszubildende | (151) | (0,4) |
| 45 | D.2 | Kosten für die berufliche Aus- und Weiterbildung | (-158) | (-0,4) |
| 46 | D.3 | Sonstige Aufwendungen 10) | / | / |
| 47 | D.4 | Steuern auf die Lohnsumme oder Beschäftigtenzahl 11) | 15 | 0,0 |
| 48 | | Nachrichtlich: | | |
| 49 | | Entgeltumwandlung der Arbeitnehmer für betriebliche Altersversorgung | (124) | (0,3) |
| 50 | | Lohnnebenkosten 12) | 7 548 | 20,8 |
| 51 | | dar.: gesetzliche Lohnnebenkosten 13) | 6 927 | 19,1 |
| 52 | | Personalnebenkosten insgesamt 14) | 13 641 | 37,6 |
| 53 | | dar.: gesetzliche Personalnebenkosten 15) | 7 754 | 21,4 |
| 54 | | Bruttoarbeitskosten je Vollzeiteinheit einschließlich Auszubildende | 32 045 | 88,4 |
| 55 | | Bruttoarbeitskosten je geleistete Stunde der Beschäftigten (ohne Auszubildende) | 21,56 | |
| | | Nettoarbeitskosten je geleistete Stunde der Beschäftigten (einschl. Auszubildende) | 18,52 | |

1) Harmonisierter Schlüssel der statistischen Ämter der Europäischen Union nach Verordnung (EG) 1737/2005.- 2) Laufend gezahltes für nicht gearbeitete Tage, Sachleistungen).- 3) Zahlungen, die im Allgemeinen nicht laufend mit jeder Lohn- und Gehaltszahlung 5) Naturalleistungen, Firmenwagen, Personalrabatte, Job-Tickets und Zinssparnisse.- 6) Zahlungen der Arbeitgeber an Versicherungs zur Winterbeschäftigungs-Umlage nach Winterbeschäftigungs-Verordnung.- 8) Sozialleistungen der Arbeitgeber direkt an ihre Arbeit nach Aufwendungsausgleichsgesetz.- 10) Anwerbungskosten, vom Arbeitgeber gestellte Berufskleidung.- 11) Ausgleichsabgabe nach "indirekten Kosten" der Internationalen Arbeitsorganisation (ILO).- 13) Gesetzliche Arbeitgeberbeiträge zur Sozialversicherung, Arbeitgeber für Auszubildende, Steuern auf die Lohnsumme oder die Beschäftigtenzahl.- 14) Arbeitskosten insg. abzüglich Entgelt für Lohn- und Gehaltsfortzahlung, unterstellte Sozialbeiträge zur Alters- und Gesundheitsvorsorge von Beamten, Steuern auf die

| Arbeitskosten je Vollzeiteinheit in Unternehmen mit ... Arbeitnehmern | | | | | | | | | | | | Lfd. Nr. |
|---|--------------------|-----------------------|--------------------|-----------------------|--------------------|---------------------------|--------------------|-----------------------|---------------------|-----------------------|--------------------|-------------|
| davon mit ... bis ... Arbeitnehmern | | | | | | | | | | 50 und mehr | | |
| 10 - 49 | | 50 - 249 | | 250 - 499 | | 500 - 999 | | 1000 und mehr | | | | |
| EUR | % | EUR | % | EUR | % | EUR | % | EUR | % | EUR | % | |
| 34 972 (34 221) / | 100,0 97,9 / | 34 172 32 938 / | 100,0 96,4 / | 36 407 35 094 / | 100,0 96,4 / | 46 662 46 546 (115) | 100,0 99,8 / | 40 870 40 867 / | 100,0 100,0 / | 36 718 35 740 / | 100,0 97,3 / | 1 2 3 |
| 34 920 27 736 27 623 22 613 / / / (3 916) (2 824) 987 / / 17 / (7 183) 6 031 5 585 2 838 / (444) 2 109 (167) 27 - / | | | | | | | | | | | | |

Entgelt für die geleistete Arbeitszeit (Bruttolohn/Bruttogehalt abzüglich Sonderzahlungen, vermögenswirksame Leistungen, Vergütung geleistet werden.- 4) Unbare individuelle Leistungen, Aktienoptionsprogramme, Belegschaftsaktien, Belegschaftseinrichtungen.- Träger oder Bildung von Rückstellungen, um ihren Arbeitnehmern Anspruch auf Sozialleistungen zu sichern.- 7) Arbeitgeberbeiträge nehmer, d. h. ohne Zwischenschaltung eines Versicherungsträgers und ohne Rückstellungen zu bilden.- 9) Beiträge zum U2-Verfahren Schwerbehindertenrecht (Teil 2 SGB IX).- 12) Arbeitskosten insg. abzüglich Bruttolöhne und -gehälter (D.11). Entspricht den Lohn- und Gehaltsfortzahlung, unterstellte Sozialbeiträge zur Alters- und Gesundheitsvorsorge von Beamten, Sozialbeiträge der die geleistete Arbeitszeit.- 15) Gesetzliche Arbeitgeberbeiträge zur Sozialversicherung, Vergütung gesetzlicher Feiertage, Lohnsumme oder die Beschäftigtenzahl.-

| Lfd.Nr. | Schlüssel 1) | Kostenart | 10 und mehr | |
|---------|--------------|--|-------------|-------|
| | | | EUR | % |
| 1 | | Bruttoarbeitskosten insgesamt | 29 839 | 100,0 |
| 2 | D | Nettoarbeitskosten (Bruttoarbeitskosten abzüglich Lohnsubventionen) | 29 755 | 99,7 |
| 3 | D.5 | Lohnsubventionen (dem Arbeitgeber erstattete Lohn- und Gehaltszahlungen) | / | / |
| 4 | D.1 | Arbeitnehmerentgelt | 29 717 | 99,6 |
| 5 | D.11 | Bruttolöhne und -gehälter | 23 806 | 79,8 |
| 6 | D.111 | Bruttolöhne und -gehälter (ohne Auszubildende) | 23 472 | 78,7 |
| 7 | D.11111 | Entgelt für die geleistete Arbeitszeit 2) | 18 732 | 62,8 |
| 8 | D.11112 | Sonderzahlungen insgesamt 3) | (1 250) | (4,2) |
| 9 | | dar.: von persönlichen Leistungen und vom Unternehmenserfolg abhängig | / | / |
| 10 | D.1112 | Leistungen zur Vermögensbildung der Arbeitnehmer | / | / |
| 11 | D.1113 | Vergütung für nicht gearbeitete Tage | 3 189 | 10,7 |
| 12 | | Urlaubsvergütung | 2 286 | 7,7 |
| 13 | | Vergütung gesetzlicher Feiertage | 800 | 2,7 |
| 14 | | Vergütung sonstiger betrieblicher oder tariflicher arbeitsfreier Tage | / | / |
| 15 | D.1114 | Sachleistungen 4) | / | / |
| 16 | | dar.: unbare individuelle Leistungen 5) | 163 | 0,5 |
| 17 | D.112 | Bruttolöhne und -gehälter der Auszubildenden | / | / |
| 18 | D.12 | Sozialbeiträge der Arbeitgeber | 5 911 | 19,8 |
| 19 | D.121 | Tatsächliche Sozialbeiträge der Arbeitgeber (ohne Auszubildende) 6) | 4 987 | 16,7 |
| 20 | D.1211 | Gesetzliche Arbeitgeberbeiträge zur Sozialversicherung | 4 604 | 15,4 |
| 21 | | Rentenversicherungsbeiträge | 2 297 | 7,7 |
| 22 | | dar.: Aufstockungsbeiträge zur Rentenversicherung im Rahmen der Altersteilzeit | (4) | (0,0) |
| 23 | | Arbeitslosenversicherungsbeiträge | 371 | 1,2 |
| 24 | | Kranken- und Pflegeversicherungsbeiträge | 1 707 | 5,7 |
| 25 | | Beiträge zur Berufsgenossenschaft | (206) | 0,7 |
| 26 | | Umlage für das Insolvenzgeld | 23 | 0,1 |
| 27 | | Sonstige gesetzliche Aufwendungen 7) | - | - |
| 28 | D.1212 | Aufwendungen für die betriebliche Altersversorgung ohne Entgeltumwandlung | / | / |
| 29 | | Aufwendungen für betriebliche Ruhegeldzusagen | (176) | (0,6) |
| 30 | | Zuwendungen an Pensionskassen | (32) | (0,1) |
| 31 | | Zuwendungen an Unterstützungskassen | (2) | (0,0) |
| 32 | | Beiträge zur Direktversicherung | / | / |
| 33 | | Beiträge an Pensionsfonds | - | - |
| 34 | | Beiträge an den Pensions-Sicherungs-Verein VVaG | (24) | (0,1) |
| 35 | D.122 | Unterstellte Sozialbeiträge der Arbeitgeber (ohne Auszubildende) 8) | 835 | 2,8 |
| 36 | D.1221 | Lohn- und Gehaltsfortzahlung | 672 | 2,3 |
| 37 | | Lohn- und Gehaltsfortzahlung im Krankheitsfall | 637 | 2,1 |
| 38 | | Arbeitgeberzuschüsse zum Mutterschaftsgeld 9) | 34 | 0,1 |
| 39 | D.1222 | Unterstellte Sozialbeiträge zur Alters- und Gesundheitsvorsorge von Beamten | - | - |
| 40 | D.1223 | Zahlungen an aus dem Unternehmen ausscheidende Arbeitnehmer | (162) | (0,5) |
| 41 | | Entlassungsentschädigungen | (159) | (0,5) |
| 42 | | Aufstockungsbeiträge zu Lohn und Gehalt im Rahmen der Altersteilzeit | (4) | (0,0) |
| 43 | D.1224 | Sonstige freiwillige Sozialleistungen der Arbeitgeber | (1) | (0,0) |
| 44 | D.123 | Sozialbeiträge der Arbeitgeber für Auszubildende | / | / |
| 45 | D.2 | Kosten für die berufliche Aus- und Weiterbildung | / | / |
| 46 | D.3 | Sonstige Aufwendungen 10) | (27) | (0,1) |
| 47 | D.4 | Steuern auf die Lohnsumme oder Beschäftigtenzahl 11) | (22) | (0,1) |
| 48 | | Nachrichtlich: | | |
| 49 | | Entgeltumwandlung der Arbeitnehmer für betriebliche Altersversorgung | / | / |
| 50 | | Lohnnebenkosten 12) | 6 033 | 20,2 |
| 51 | | dar.: gesetzliche Lohnnebenkosten 13) | 5 387 | 18,1 |
| 52 | | Personalnebenkosten insgesamt 14) | 11 106 | 37,2 |
| 53 | | dar.: gesetzliche Personalnebenkosten 15) | 6 098 | 20,4 |
| 54 | | Bruttoarbeitskosten je Vollzeiteinheit einschließlich Auszubildende | 28 266 | 94,7 |
| 55 | | Bruttoarbeitskosten je geleistete Stunde der Beschäftigten (ohne Auszubildende) | 17,15 | |
| | | Nettoarbeitskosten je geleistete Stunde der Beschäftigten (einschl. Auszubildende) | 16,19 | |

1) Harmonisierter Schlüssel der statistischen Ämter der Europäischen Union nach Verordnung (EG) 1737/2005.- 2) Laufend gezahltes für nicht gearbeitete Tage, Sachleistungen).- 3) Zahlungen, die im Allgemeinen nicht laufend mit jeder Lohn- und Gehaltszahlung 5) Naturalleistungen, Firmenwagen, Personalrabatte, Job-Tickets und Zinssparnisse.- 6) Zahlungen der Arbeitgeber an Versicherungs zur Winterbeschäftigungs-Umlage nach Winterbeschäftigungs-Verordnung.- 8) Sozialleistungen der Arbeitgeber direkt an ihre Arbeit nach Aufwendungsausgleichsgesetz.- 10) Anwerbekosten, vom Arbeitgeber gestellte Berufskleidung.- 11) Ausgleichsabgabe nach "indirekten Kosten" der Internationalen Arbeitsorganisation (ILO).- 13) Gesetzliche Arbeitgeberbeiträge zur Sozialversicherung, Arbeitgeber für Auszubildende, Steuern auf die Lohnsumme oder die Beschäftigtenzahl.- 14) Arbeitskosten insg. abzüglich Entgelt für Lohn- und Gehaltsfortzahlung, unterstellte Sozialbeiträge zur Alters- und Gesundheitsvorsorge von Beamten, Steuern auf die

| Arbeitskosten je Vollzeiteinheit in Unternehmen mit ... Arbeitnehmern | | | | | | | | | | | | Lfd. Nr. |
|---|-------|----------|-------|-----------|---|-----------|---|---------------|-------|-------------|-------|-------------|
| davon mit ... bis ... Arbeitnehmern | | | | | | | | | | 50 und mehr | | |
| 10 - 49 | | 50 - 249 | | 250 - 499 | | 500 - 999 | | 1000 und mehr | | | | |
| EUR | % | EUR | % | EUR | % | EUR | % | EUR | % | EUR | % | |
| 26 794 | 100,0 | 26 785 | 100,0 | . | . | . | . | 41 591 | 100,0 | 32 330 | 100,0 | 1 |
| 26 651 | 99,5 | 26 732 | 99,8 | . | . | . | . | 41 586 | 100,0 | 32 295 | 99,9 | 2 |
| / | / | 53 | (0,2) | - | - | - | - | 5 | 0,0 | 35 | 0,1 | 3 |
| 26 697 | 99,6 | 26 645 | 99,5 | . | . | . | . | 41 417 | 99,6 | 32 190 | 99,6 | 4 |
| (21 561) | 80,5 | 21 398 | 79,9 | . | . | . | . | 32 215 | 77,5 | 25 643 | 79,3 | 5 |
| 21 080 | 78,7 | 21 245 | 79,3 | . | . | . | . | 31 764 | 76,4 | 25 431 | 78,7 | 6 |
| (17 294) | 64,5 | 17 354 | 64,8 | . | . | . | . | 23 420 | 56,3 | 19 909 | 61,6 | 7 |
| / | / | (612) | 2,3 | . | . | . | . | 3 909 | 9,4 | 1 730 | 5,4 | 8 |
| / | / | / | / | . | . | - | - | 979 | 2,4 | / | (1,2) | 9 |
| / | / | 62 | (0,2) | . | . | . | . | 120 | 0,3 | 92 | (0,3) | 10 |
| (2 817) | 10,5 | (3 034) | 11,3 | . | . | . | . | 3 978 | 9,6 | 3 493 | 10,8 | 11 |
| (2 089) | 7,8 | (2 084) | 7,8 | . | . | . | . | 2 943 | 7,1 | 2 447 | 7,6 | 12 |
| (726) | 2,7 | 750 | 2,8 | . | . | . | . | 1 019 | 2,5 | 860 | 2,7 | 13 |
| / | / | 200 | 0,7 | . | . | . | . | 15 | 0,0 | / | / | 14 |
| / | / | (183) | (0,7) | - | - | . | . | 336 | 0,8 | 207 | (0,6) | 15 |
| 179 | 0,7 | 118 | 0,4 | - | - | . | . | 269 | 0,6 | 149 | 0,5 | 16 |
| / | / | / | (0,6) | . | . | - | - | 452 | 1,1 | 213 | 0,7 | 17 |
| 5 136 | 19,2 | 5 247 | 19,6 | . | . | . | . | 9 202 | 22,1 | 6 546 | 20,2 | 18 |
| 4 421 | 16,5 | 4 412 | 16,5 | . | . | . | . | 7 272 | 17,5 | 5 450 | 16,9 | 19 |
| 4 102 | 15,3 | 4 208 | 15,7 | . | . | . | . | 6 324 | 15,2 | 5 015 | 15,5 | 20 |
| 2 034 | 7,6 | 2 097 | 7,8 | . | . | . | . | 3 169 | 7,6 | 2 513 | 7,8 | 21 |
| - | - | - | - | . | . | - | - | 6 | 0,0 | 6 | 0,0 | 22 |
| 325 | 1,2 | 345 | 1,3 | . | . | . | . | 506 | 1,2 | 409 | 1,3 | 23 |
| 1 558 | 5,8 | 1 556 | 5,8 | . | . | . | . | 2 270 | 5,5 | 1 829 | 5,7 | 24 |
| (165) | 0,6 | / | (0,7) | . | . | . | . | 348 | 0,8 | (240) | (0,7) | 25 |
| 21 | 0,1 | 21 | 0,1 | . | . | . | . | 31 | 0,1 | 25 | 0,1 | 26 |
| - | - | - | - | - | - | - | - | - | - | - | - | 27 |
| / | / | 204 | (0,8) | . | . | . | . | 948 | 2,3 | 435 | 1,3 | 28 |
| / | / | 185 | (0,7) | . | . | . | . | 608 | 1,5 | 325 | 1,0 | 29 |
| / | / | 3 | (0,0) | . | . | - | - | 157 | 0,4 | 44 | 0,1 | 30 |
| - | - | - | - | - | - | - | - | 12 | 0,0 | 3 | 0,0 | 31 |
| / | / | (16) | / | . | . | . | . | 3 | 0,0 | 20 | (0,1) | 32 |
| - | - | - | - | - | - | - | - | - | - | - | - | 33 |
| / | / | 1 | (0,0) | . | . | . | . | 169 | 0,4 | 44 | 0,1 | 34 |
| (578) | / | (797) | 3,0 | . | . | . | . | 1 827 | 4,4 | 1 046 | 3,2 | 35 |
| (544) | / | (726) | 2,7 | . | . | . | . | 934 | 2,2 | 776 | 2,4 | 36 |
| / | / | (701) | 2,6 | . | . | . | . | 895 | 2,2 | 744 | 2,3 | 37 |
| (37) | 0,1 | 25 | 0,1 | . | . | . | . | 40 | 0,1 | 32 | 0,1 | 38 |
| - | - | - | - | - | - | - | - | - | - | - | - | 39 |
| / | / | (71) | / | . | . | - | - | 885 | 2,1 | 268 | (0,8) | 40 |
| / | / | (71) | / | - | - | - | - | 878 | 2,1 | 261 | (0,8) | 41 |
| - | - | - | - | . | . | - | - | 8 | 0,0 | 7 | 0,0 | 42 |
| - | - | 0 | (0,0) | - | - | - | - | 7 | 0,0 | 2 | 0,0 | 43 |
| / | / | / | (0,1) | . | . | - | - | 103 | 0,2 | (50) | 0,2 | 44 |
| / | / | (59) | 0,2 | - | - | - | - | 116 | 0,3 | 66 | 0,2 | 45 |
| / | / | 50 | (0,2) | . | . | - | - | 24 | 0,1 | 43 | (0,1) | 46 |
| / | / | 31 | (0,1) | . | . | . | . | 34 | 0,1 | 32 | 0,1 | 47 |
| / | / | 48 | 0,2 | . | . | . | . | 208 | 0,5 | (135) | (0,4) | 48 |
| (5 233) | 19,5 | 5 387 | 20,1 | . | . | . | . | 9 375 | 22,5 | 6 687 | 20,7 | 49 |
| 4 794 | 17,9 | 5 002 | 18,7 | . | . | . | . | 7 396 | 17,8 | 5 873 | 18,2 | 50 |
| (9 500) | 35,5 | 9 431 | 35,2 | . | . | . | . | 18 171 | 43,7 | 12 421 | 38,4 | 51 |
| 5 383 | 20,1 | 5 715 | 21,3 | . | . | . | . | 8 312 | 20,0 | 6 683 | 20,7 | 52 |
| 24 531 | 91,6 | 26 170 | 97,7 | . | . | . | . | 40 009 | 96,2 | 31 522 | 97,5 | 53 |
| (15,03) | | 15,50 | | . | . | . | . | 25,32 | | 18,97 | | 54 |
| 13,69 | | 15,11 | | . | . | . | . | 24,38 | | 18,48 | | 55 |

Entgelt für die geleistete Arbeitszeit (Bruttolohn/Bruttogehalt abzüglich Sonderzahlungen, vermögenswirksame Leistungen, Vergütung geleistet werden.- 4) Unbare individuelle Leistungen, Aktienoptionsprogramme, Belegschaftsaktien, Belegschaftseinrichtungen.- träger oder Bildung von Rückstellungen, um ihren Arbeitnehmern Anspruch auf Sozialleistungen zu sichern.- 7) Arbeitgeberbeiträge nehmer, d. h. ohne Zwischenschaltung eines Versicherungsträgers und ohne Rückstellungen zu bilden.- 9) Beiträge zum U2-Verfahren Schwerbehindertenrecht (Teil 2 SGB IX).- 12) Arbeitskosten insg. abzüglich Bruttolöhne und -gehälter (D.11). Entspricht den Lohn- und Gehaltsfortzahlung, unterstellte Sozialbeiträge zur Alters- und Gesundheitsvorsorge von Beamten, Sozialbeiträge der die geleistete Arbeitszeit.- 15) Gesetzliche Arbeitgeberbeiträge zur Sozialversicherung, Vergütung gesetzlicher Feiertage, Lohnsumme oder die Beschäftigtenzahl.-

| Lfd.Nr. | Schlüssel 1) | Kostenart | 10 und mehr | |
|---------|--------------|--|-------------|-------|
| | | | EUR | % |
| | | | | |
| 1 | | Bruttoarbeitskosten insgesamt | (22 262) | 100,0 |
| 2 | D | Nettoarbeitskosten (Bruttoarbeitskosten abzüglich Lohnsubventionen) | (22 207) | 99,8 |
| 3 | D.5 | Lohnsubventionen (dem Arbeitgeber erstattete Lohn- und Gehaltszahlungen) | / | / |
| 4 | D.1 | Arbeitnehmerentgelt | (22 174) | 99,6 |
| 5 | D.11 | Bruttolöhne und -gehälter | (17 624) | 79,2 |
| 6 | D.111 | Bruttolöhne und -gehälter (ohne Auszubildende) | (17 324) | 77,8 |
| 7 | D.11111 | Entgelt für die geleistete Arbeitszeit 2) | (13 718) | 61,6 |
| 8 | D.11112 | Sonderzahlungen insgesamt 3) | / | / |
| 9 | | dar.: von persönlichen Leistungen und vom Unternehmenserfolg abhängig | / | / |
| 10 | D.1112 | Leistungen zur Vermögensbildung der Arbeitnehmer | / | / |
| 11 | D.1113 | Vergütung für nicht gearbeitete Tage | / | 10,6 |
| 12 | | Urlaubsvergütung | / | 8,0 |
| 13 | | Vergütung gesetzlicher Feiertage | (581) | 2,6 |
| 14 | | Vergütung sonstiger betrieblicher oder tariflicher arbeitsfreier Tage | / | / |
| 15 | D.1114 | Sachleistungen 4) | / | / |
| 16 | | dar.: unbare individuelle Leistungen 5) | 146 | 0,7 |
| 17 | D.112 | Bruttolöhne und -gehälter der Auszubildenden | (299) | / |
| 18 | D.12 | Sozialbeiträge der Arbeitgeber | (4 550) | 20,4 |
| 19 | D.121 | Tatsächliche Sozialbeiträge der Arbeitgeber (ohne Auszubildende) 6) | (3 617) | 16,2 |
| 20 | D.1211 | Gesetzliche Arbeitgeberbeiträge zur Sozialversicherung | (3 515) | 15,8 |
| 21 | | Rentenversicherungsbeiträge | (1 734) | 7,8 |
| 22 | | dar.: Aufstockungsbeiträge zur Rentenversicherung im Rahmen der Altersteilzeit | / | / |
| 23 | | Arbeitslosenversicherungsbeiträge | / | 1,2 |
| 24 | | Kranken- und Pflegeversicherungsbeiträge | (1 254) | 5,6 |
| 25 | | Beiträge zur Berufsgenossenschaft | (233) | 1,0 |
| 26 | | Umlage für das Insolvenzgeld | (17) | 0,1 |
| 27 | | Sonstige gesetzliche Aufwendungen 7) | / | / |
| 28 | D.1212 | Aufwendungen für die betriebliche Altersversorgung ohne Entgeltumwandlung | (102) | / |
| 29 | | Aufwendungen für betriebliche Ruhegeldzusagen | / | / |
| 30 | | Zuwendungen an Pensionskassen | / | / |
| 31 | | Zuwendungen an Unterstützungskassen | / | / |
| 32 | | Beiträge zur Direktversicherung | / | (0,2) |
| 33 | | Beiträge an Pensionsfonds | / | / |
| 34 | | Beiträge an den Pensions-Sicherungs-Verein VVaG | / | / |
| 35 | D.122 | Unterstellte Sozialbeiträge der Arbeitgeber (ohne Auszubildende) 8) | / | (3,7) |
| 36 | D.1221 | Lohn- und Gehaltsfortzahlung | / | 3,3 |
| 37 | | Lohn- und Gehaltsfortzahlung im Krankheitsfall | / | 3,1 |
| 38 | | Arbeitgeberzuschüsse zum Mutterschaftsgeld 9) | (28) | 0,1 |
| 39 | D.1222 | Unterstellte Sozialbeiträge zur Alters- und Gesundheitsvorsorge von Beamten | - | - |
| 40 | D.1223 | Zahlungen an aus dem Unternehmen ausscheidende Arbeitnehmer | / | / |
| 41 | | Entlassungsentschädigungen | / | / |
| 42 | | Aufstockungsbeiträge zu Lohn und Gehalt im Rahmen der Altersteilzeit | / | / |
| 43 | D.1224 | Sonstige freiwillige Sozialleistungen der Arbeitgeber | / | / |
| 44 | D.123 | Sozialbeiträge der Arbeitgeber für Auszubildende | / | / |
| 45 | D.2 | Kosten für die berufliche Aus- und Weiterbildung | / | / |
| 46 | D.3 | Sonstige Aufwendungen 10) | / | / |
| 47 | D.4 | Steuern auf die Lohnsumme oder Beschäftigtenzahl 11) | 37 | (0,2) |
| 48 | | Nachrichtlich: | | |
| 49 | | Entgeltumwandlung der Arbeitnehmer für betriebliche Altersversorgung | / | / |
| 50 | | Lohnnebenkosten 12) | (4 638) | 20,8 |
| 51 | | dar.: gesetzliche Lohnnebenkosten 13) | (4 381) | 19,7 |
| 52 | | Personalnebenkosten insgesamt 14) | / | 38,4 |
| 53 | | dar.: gesetzliche Personalnebenkosten 15) | (4 862) | 21,8 |
| 54 | | Bruttoarbeitskosten je Vollzeiteinheit einschließlich Auszubildende | (20 706) | 93,0 |
| 55 | | Bruttoarbeitskosten je geleistete Stunde der Beschäftigten (ohne Auszubildende) | (13,46) | |
| | | Nettoarbeitskosten je geleistete Stunde der Beschäftigten (einschl. Auszubildende) | / | |

1) Harmonisierter Schlüssel der statistischen Ämter der Europäischen Union nach Verordnung (EG) 1737/2005.- 2) Laufend gezahltes für nicht gearbeitete Tage, Sachleistungen).- 3) Zahlungen, die im Allgemeinen nicht laufend mit jeder Lohn- und Gehaltszahlung 5) Naturalleistungen, Firmenwagen, Personalrabatte, Job-Tickets und Zinssparnisse.- 6) Zahlungen der Arbeitgeber an Versicherungs zur Winterbeschäftigungs-Umlage nach Winterbeschäftigungs-Verordnung.- 8) Sozialleistungen der Arbeitgeber direkt an ihre Arbeit nach Aufwendungsausgleichsgesetz.- 10) Anwerbekosten, vom Arbeitgeber gestellte Berufskleidung.- 11) Ausgleichsabgabe nach "indirekten Kosten" der Internationalen Arbeitsorganisation (ILO).- 13) Gesetzliche Arbeitgeberbeiträge zur Sozialversicherung, Arbeitgeber für Auszubildende, Steuern auf die Lohnsumme oder die Beschäftigtenzahl.- 14) Arbeitskosten insg. abzüglich Entgelt für Lohn- und Gehaltsfortzahlung, unterstellte Sozialbeiträge zur Alters- und Gesundheitsvorsorge von Beamten, Steuern auf die

Wirtschaftszweigen und Unternehmensgrößenklassen

Länder

wiegend persönlichen Dienstleistungen

| Arbeitskosten je Vollzeiteinheit in Unternehmen mit ... Arbeitnehmern | | | | | | | | | | | | Lfd. Nr. |
|---|-------|----------|-------|-----------|---|-----------|---|---------------|-------|-------------|-------|-------------|
| davon mit ... bis ... Arbeitnehmern | | | | | | | | | | 50 und mehr | | |
| 10 - 49 | | 50 - 249 | | 250 - 499 | | 500 - 999 | | 1000 und mehr | | | | |
| EUR | % | EUR | % | EUR | % | EUR | % | EUR | % | EUR | % | |
| (18 848) | 100,0 | 19 118 | 100,0 | . | . | . | . | / | 100,0 | / | 100,0 | 1 |
| (18 704) | 99,2 | 19 093 | 99,9 | . | . | . | . | / | 100,0 | / | 99,9 | 2 |
| / | / | / | / | . | . | . | . | / | / | / | / | 3 |
| (18 753) | 99,5 | 19 010 | 99,4 | . | . | . | . | / | 99,9 | / | 99,6 | 4 |
| (15 003) | 79,6 | 15 090 | 78,9 | . | . | . | . | / | 79,1 | / | 79,0 | 5 |
| (14 661) | 77,8 | 14 803 | 77,4 | . | . | . | . | / | 78,2 | / | 77,8 | 6 |
| (12 286) | 65,2 | 12 401 | 64,9 | . | . | . | . | / | 56,6 | (14 343) | 60,4 | 7 |
| / | / | (334) | (1,7) | . | . | . | . | / | (9,6) | / | / | 8 |
| / | / | / | / | . | . | . | . | / | (4,9) | / | / | 9 |
| / | / | / | / | . | . | . | . | / | (0,2) | / | / | 10 |
| (1 982) | 10,5 | 1 982 | 10,4 | . | . | . | . | / | 10,7 | / | 10,6 | 11 |
| / | 7,7 | 1 450 | 7,6 | . | . | . | . | / | 8,3 | / | 8,0 | 12 |
| (515) | 2,7 | 523 | 2,7 | . | . | . | . | / | 2,4 | (610) | 2,6 | 13 |
| / | / | / | / | . | . | . | . | / | / | / | / | 14 |
| / | / | / | / | . | . | . | . | / | (1,1) | / | / | 15 |
| 66 | 0,4 | 68 | 0,4 | . | . | . | . | 336 | 1,1 | 180 | 0,8 | 16 |
| / | (1,8) | (287) | (1,5) | . | . | . | . | / | / | (281) | / | 17 |
| (3 751) | 19,9 | 3 919 | 20,5 | . | . | . | . | / | 20,8 | / | 20,6 | 18 |
| (3 077) | 16,3 | 3 201 | 16,7 | . | . | . | . | / | 15,8 | / | 16,2 | 19 |
| (2 986) | 15,8 | 3 076 | 16,1 | . | . | . | . | / | 15,5 | / | 15,8 | 20 |
| (1 459) | 7,7 | 1 494 | 7,8 | . | . | . | . | / | 7,8 | / | 7,8 | 21 |
| / | / | / | / | . | . | - | - | (2) | / | / | / | 22 |
| (229) | 1,2 | 235 | 1,2 | . | . | . | . | / | 1,3 | / | 1,3 | 23 |
| 1 089 | 5,8 | 1 129 | 5,9 | . | . | . | . | / | 5,3 | (1 326) | 5,6 | 24 |
| (193) | 1,0 | 203 | 1,1 | . | . | . | . | / | 1,1 | / | 1,1 | 25 |
| (14) | 0,1 | 15 | 0,1 | . | . | . | . | / | 0,1 | / | 0,1 | 26 |
| / | / | - | / | - | - | - | - | - | - | - | - | 27 |
| / | / | / | / | . | . | - | - | (102) | 0,3 | (107) | / | 28 |
| / | / | / | / | . | . | - | - | / | / | / | / | 29 |
| / | / | / | / | . | . | - | - | 18 | / | / | / | 30 |
| - | - | / | / | - | - | - | - | - | - | / | / | 31 |
| / | / | / | / | . | . | - | - | / | 0,2 | / | (0,2) | 32 |
| / | / | / | / | - | - | - | - | - | - | / | / | 33 |
| / | / | / | / | - | - | - | - | / | (0,1) | / | / | 34 |
| (563) | (3,0) | 620 | 3,2 | . | . | . | . | / | 4,7 | / | (4,0) | 35 |
| (552) | 2,9 | 579 | 3,0 | . | . | . | . | / | 3,7 | / | 3,4 | 36 |
| (526) | (2,8) | 554 | 2,9 | . | . | . | . | / | 3,6 | / | 3,3 | 37 |
| (26) | 0,1 | 26 | 0,1 | . | . | . | . | / | 0,1 | (29) | 0,1 | 38 |
| - | - | - | / | - | - | - | - | - | - | - | - | 39 |
| / | / | / | / | . | . | . | . | / | (1,0) | / | / | 40 |
| / | / | / | / | . | . | . | . | / | (0,8) | / | / | 41 |
| / | / | / | / | . | . | - | - | / | (0,2) | / | / | 42 |
| / | / | / | / | - | - | - | - | - | - | / | / | 43 |
| / | (0,6) | (99) | (0,5) | . | . | . | . | / | / | / | / | 44 |
| / | / | / | / | . | . | . | . | / | / | / | / | 45 |
| / | / | / | / | . | . | - | - | / | / | / | / | 46 |
| / | / | 45 | 0,2 | . | . | . | . | 39 | (0,1) | 42 | / | 47 |
| / | / | / | / | . | . | . | . | 37 | (0,1) | (55) | / | 48 |
| (3 846) | 20,4 | 4 028 | 21,1 | . | . | . | . | / | 20,9 | (4 984) | 21,0 | 49 |
| (3 672) | 19,5 | 3 799 | 19,9 | . | . | . | . | / | 19,6 | / | 19,7 | 50 |
| (6 562) | 34,8 | 6 717 | 35,1 | . | . | . | . | / | 43,4 | / | 39,6 | 51 |
| (4 078) | 21,6 | 4 223 | 22,1 | . | . | . | . | / | 21,7 | / | 21,9 | 52 |
| (17 426) | 92,5 | 17 789 | 93,0 | . | . | . | . | / | 93,7 | / | 93,3 | 53 |
| (11,20) | | 11,41 | | . | . | . | . | / | / | / | / | 54 |
| (10,27) | | 10,60 | | . | . | . | . | / | / | / | / | 55 |

Entgelt für die geleistete Arbeitszeit (Bruttolohn/Bruttogehalt abzüglich Sonderzahlungen, vermögenswirksame Leistungen, Vergütung geleistet werden.- 4) Unbare individuelle Leistungen, Aktienoptionsprogramme, Belegschaftsaktien, Belegschaftseinrichtungen.- träger oder Bildung von Rückstellungen, um ihren Arbeitnehmern Anspruch auf Sozialleistungen zu sichern.- 7) Arbeitgeberbeiträge nehmer, d. h. ohne Zwischenschaltung eines Versicherungsträgers und ohne Rückstellungen zu bilden.- 9) Beiträge zum U2-Verfahren Schwerbehindertenrecht (Teil 2 SGB IX).- 12) Arbeitskosten insg. abzüglich Bruttolöhne und -gehälter (D.11). Entspricht den Lohn- und Gehaltsfortzahlung, unterstellte Sozialbeiträge zur Alters- und Gesundheitsvorsorge von Beamten, Sozialbeiträge der die geleistete Arbeitszeit.- 15) Gesetzliche Arbeitgeberbeiträge zur Sozialversicherung, Vergütung gesetzlicher Feiertage, Lohnsumme oder die Beschäftigtenzahl.-

Anhang

Neue Länder

Unternehmen mit 10 Arbeitnehmern und mehr

| Wirtschaftszweig | Nettoarbeitskosten je geleistete Stunde | Kosten je Vollzeiteinheit | | | | | | | | | | |
|--|---|---------------------------|-----------------------|-----------------|--------------------------------------|--------------------------------|---------------------------------|-------------------------------|-----------------|-----------------------------------|-----------------------|------------------|
| | | Bruttoarbeitskosten insg. | Lohnnebenkosten insg. | Sonderzahlungen | Vergütung für nicht gearbeitete Tage | Sozialbeiträge der Arbeitgeber | Gesetzliche Arbeitgeberbeiträge | Betriebliche Altersversorgung | Lohnfortzahlung | Berufliche Aus- und Weiterbildung | Sonstige Aufwendungen | Lohnsubventionen |
| B-S Produzierendes Gewerbe und Dienstleistungsbereich | 0,3 | 0,3 | 0,3 | 0,9 | 0,3 | 0,3 | 0,3 | 1,1 | 0,4 | 1,7 | 2,1 | 5,5 |
| B-N Produzierendes Gewerbe und marktbestimmte Dienstleistungen | 0,4 | 0,4 | 0,4 | 1,2 | 0,4 | 0,3 | 0,3 | 1,6 | 0,5 | 1,8 | 2,8 | 5,3 |
| B-F Produzierendes Gewerbe | 0,5 | 0,5 | 0,4 | 2,0 | 0,5 | 0,4 | 0,4 | 3,1 | 0,7 | 2,4 | 3,4 | 7,1 |
| B-E Produzierendes Gewerbe ohne Baugewerbe | 0,5 | 0,5 | 0,4 | 1,6 | 0,5 | 0,4 | 0,4 | 2,3 | 0,7 | 2,2 | 3,6 | 5,7 |
| B Bergbau und Gewinnung von Steinen und Erden | 1,1 | 1,1 | 1,3 | 2,1 | 1,0 | 1,3 | 1,3 | 3,4 | 1,7 | 4,5 | 17,5 | 22,5 |
| 05 Kohlenbergbau | 0,0 | 0,0 | 0,0 | 0,0 | 0,0 | 0,0 | 0,0 | 0,0 | 0,0 | 0,0 | 0,0 | 0,0 |
| 06 Gewinnung von Erdöl und Erdgas | 0,0 | 0,0 | 0,0 | 0,0 | 0,0 | 0,0 | 0,0 | 0,0 | 0,0 | 0,0 | 0,0 | 0,0 |
| 07 Erzbergbau | - | - | - | - | - | - | - | - | - | - | - | - |
| 08 Gewinnung von Steinen und Erden, sonstiger Bergbau | 2,2 | 2,1 | 2,9 | 5,3 | 1,9 | 2,9 | 2,8 | 28,3 | 5,0 | 10,0 | 27,0 | 25,1 |
| 09 Erbringung von Dienstleistungen für den Bergbau und für die Gewinnung von Steinen und Erden | 0,0 | 0,0 | 0,0 | 0,0 | 0,0 | 0,0 | 0,0 | 0,0 | 0,0 | 0,0 | 0,0 | 0,0 |
| C Verarbeitendes Gewerbe | 0,6 | 0,5 | 0,5 | 1,8 | 0,6 | 0,5 | 0,5 | 3,2 | 0,7 | 2,7 | 3,9 | 6,0 |
| 10 Herstellung von Nahrungs- und Futtermitteln | 1,8 | 1,7 | 1,7 | 7,0 | 2,0 | 1,7 | 1,6 | 8,9 | 2,8 | 10,9 | 9,1 | 18,8 |
| 11 Getränkeherstellung | 1,3 | 1,2 | 1,3 | 3,2 | 1,2 | 1,2 | 1,1 | 4,3 | 2,2 | 3,2 | 2,6 | 13,0 |
| 12 Tabakverarbeitung | 0,0 | 0,0 | 0,0 | 0,0 | 0,0 | 0,0 | 0,0 | 0,0 | 0,0 | 0,0 | 0,0 | 0,0 |
| 13 Herstellung von Textilien | 2,4 | 2,4 | 2,4 | 8,0 | 2,6 | 2,3 | 2,3 | 9,8 | 3,6 | 12,1 | 46,9 | 20,4 |
| 14 Herstellung von Bekleidung | 2,2 | 2,2 | 2,4 | 8,0 | 2,6 | 2,3 | 1,8 | 38,7 | 4,1 | 36,7 | 4,6 | 23,3 |
| 15 Herstellung von Leder, Lederwaren und Schuhen | 1,2 | 1,2 | 1,1 | 3,9 | 1,4 | 1,1 | 0,4 | 40,9 | 3,1 | 5,4 | 5,4 | 34,6 |
| 16 Herstellung von Holz-, Flecht-, Korb- und Korkwaren (ohne Möbel) | 1,6 | 1,4 | 1,3 | 6,1 | 1,6 | 1,4 | 1,4 | 16,0 | 3,4 | 11,5 | 11,6 | 20,3 |
| 17 Herstellung von Papier, Pappe und Waren daraus | 1,4 | 1,3 | 1,2 | 4,5 | 1,5 | 1,2 | 1,2 | 9,5 | 2,2 | 8,3 | 9,2 | 14,5 |
| 18 Herstellung von Druckerzeugnissen, Vervielfältigung von bespielten Ton-, Bild- und Datenträgern | 2,0 | 1,7 | 1,7 | 7,2 | 2,0 | 1,7 | 1,6 | 29,9 | 2,9 | 12,8 | 13,3 | 19,5 |
| 19 Kokerei und Mineralölverarbeitung | 0,3 | 0,3 | 0,0 | 0,5 | 0,5 | 0,1 | 0,4 | 3,0 | 0,3 | 0,8 | 0,8 | 0,8 |
| 20 Herstellung von chemischen Erzeugnissen | 1,6 | 1,5 | 1,5 | 1,9 | 1,9 | 1,5 | 1,4 | 6,0 | 3,2 | 4,4 | 8,4 | 12,4 |
| 21 Herstellung von pharmazeutischen Erzeugnissen | 1,8 | 1,8 | 2,2 | 2,9 | 1,7 | 1,7 | 1,2 | 5,7 | 2,0 | 5,7 | 5,6 | 8,4 |
| 22 Herstellung von Gummi- und Kunststoffwaren | 2,3 | 2,0 | 2,1 | 6,3 | 2,4 | 2,2 | 1,8 | 27,5 | 3,3 | 12,7 | 19,0 | 22,6 |
| 23 Herstellung von Glas und Glaswaren, Keramik, Verarbeitung von Steinen und Erden | 2,2 | 2,1 | 1,9 | 5,0 | 2,1 | 1,8 | 1,9 | 9,1 | 2,9 | 17,0 | 11,8 | 16,5 |
| 24 Metallerzeugung und -bearbeitung | 1,3 | 1,2 | 1,0 | 4,7 | 1,0 | 1,1 | 1,1 | 4,5 | 1,5 | 3,5 | 4,2 | 21,6 |
| 25 Herstellung von Metallerzeugnissen | 1,8 | 1,7 | 1,8 | 9,6 | 2,0 | 1,7 | 1,8 | 16,2 | 2,9 | 10,4 | 12,9 | 16,8 |
| 26 Herstellung von Datenverarbeitungsgeräten, elektronischen und optischen Erzeugnissen | 3,0 | 2,9 | 2,2 | 6,8 | 3,1 | 1,9 | 2,1 | 11,0 | 2,8 | 13,4 | 29,0 | 25,3 |
| 27 Herstellung von elektrischen Ausrüstungen | 1,6 | 1,6 | 1,7 | 5,0 | 1,5 | 1,4 | 1,5 | 4,7 | 2,0 | 10,1 | 24,1 | 14,5 |
| 28 Maschinenbau | 1,9 | 1,9 | 1,6 | 7,3 | 1,9 | 1,6 | 1,7 | 14,6 | 2,8 | 8,1 | 16,5 | 20,0 |
| 29 Herstellung von Kraftwagen und Kraftwagenteilen | 2,5 | 2,3 | 2,1 | 6,5 | 2,3 | 1,9 | 2,0 | 9,9 | 1,7 | 6,0 | 8,1 | 20,1 |
| 30 Sonstiger Fahrzeugbau | 0,3 | 0,3 | 0,3 | 0,6 | 0,3 | 0,3 | 0,3 | 1,0 | 0,4 | 3,6 | 0,6 | 2,0 |
| 31 Herstellung von Möbeln | 3,1 | 2,9 | 3,4 | 7,3 | 3,1 | 3,0 | 3,1 | 18,8 | 4,9 | 34,8 | 38,8 | 19,2 |
| 32 Herstellung von sonstigen Waren | 2,0 | 2,1 | 1,9 | 9,7 | 2,3 | 1,7 | 1,7 | 20,2 | 3,4 | 15,2 | 19,3 | 16,4 |
| 33 Reparatur und Installation von Maschinen und Ausrüstungen | 1,6 | 1,4 | 1,5 | 5,1 | 1,7 | 1,4 | 1,4 | 12,2 | 2,8 | 9,3 | 8,2 | 16,4 |
| D Energieversorgung | 0,4 | 0,4 | 0,7 | 1,2 | 0,5 | 0,7 | 0,5 | 2,4 | 1,2 | 2,3 | 6,2 | 42,4 |
| 35 Energieversorgung | 0,4 | 0,4 | 0,7 | 1,2 | 0,5 | 0,7 | 0,5 | 2,4 | 1,2 | 2,3 | 6,2 | 42,4 |
| E Wasserversorgung, Abwasser- und Abfallentsorgung und Beseitigung von Umweltverschmutzungen | 1,4 | 1,4 | 1,6 | 5,1 | 1,7 | 1,6 | 1,3 | 7,1 | 2,3 | 5,3 | 12,2 | 14,6 |
| 36 Wasserversorgung | 1,0 | 0,8 | 1,2 | 2,3 | 1,3 | 1,2 | 0,8 | 7,5 | 3,0 | 5,5 | 19,1 | 39,4 |
| 37 Abwasserentsorgung | 1,0 | 1,0 | 1,1 | 3,0 | 1,3 | 1,0 | 0,9 | 5,3 | 2,3 | 3,3 | 15,0 | 20,4 |
| 38 Sammlung, Behandlung und Beseitigung von Abfällen, Rückgewinnung | 2,1 | 2,1 | 2,4 | 8,3 | 2,5 | 2,3 | 1,9 | 17,2 | 3,4 | 14,4 | 14,9 | 16,8 |
| 39 Beseitigung von Umweltverschmutzungen und sonstige Entsorgung | 2,1 | 2,2 | 2,5 | 11,7 | 2,5 | 2,2 | 2,0 | 14,5 | 4,0 | 9,6 | 28,8 | 28,7 |
| F Baugewerbe | 1,8 | 1,6 | 1,4 | 17,7 | 1,2 | 1,4 | 1,2 | 16,2 | 2,3 | 15,6 | 10,3 | 16,2 |
| 41 Hochbau | 2,0 | 2,1 | 2,2 | 12,0 | 2,6 | 2,0 | 1,8 | 12,3 | 5,5 | 23,7 | 17,4 | 26,7 |
| 42 Tiefbau | 1,3 | 1,3 | 1,4 | 10,4 | 1,9 | 1,3 | 1,4 | 9,0 | 3,2 | 14,1 | 13,6 | 43,9 |
| 43 Vorbereitende Baustellenarbeiten, Bauinstallation und sonstiges Ausbaugewerbe | 3,4 | 3,0 | 2,7 | 26,4 | 2,1 | 2,8 | 2,3 | 27,5 | 3,4 | 25,1 | 14,2 | 22,0 |
| G-S Dienstleistungsbereich | 0,4 | 0,3 | 0,4 | 0,9 | 0,4 | 0,3 | 0,3 | 1,2 | 0,5 | 2,3 | 2,6 | 6,9 |
| G-N Marktbestimmte Dienstleistungen | 0,5 | 0,5 | 0,5 | 1,4 | 0,6 | 0,5 | 0,4 | 1,8 | 0,7 | 2,8 | 4,7 | 7,6 |
| G-I Handel, Verkehr und Lagerei | 0,8 | 0,7 | 0,7 | 2,2 | 0,9 | 0,7 | 0,6 | 2,6 | 1,1 | 5,1 | 6,5 | 9,1 |
| G Handel, Instandhaltung und Reparatur von Kraftfahrzeugen | 1,1 | 1,0 | 1,0 | 3,3 | 1,3 | 0,9 | 0,9 | 6,6 | 1,6 | 7,6 | 9,2 | 10,9 |
| 45 Handel mit Kraftfahrzeugen, Instandhaltung und Reparatur von Kraftfahrzeugen | 1,6 | 1,6 | 1,8 | 10,6 | 1,9 | 1,5 | 1,3 | 14,6 | 4,1 | 12,2 | 15,6 | 18,0 |
| 46 Großhandel (ohne Handel mit Kraftfahrzeugen) | 1,6 | 1,5 | 1,5 | 5,8 | 1,7 | 1,5 | 1,3 | 10,0 | 2,7 | 10,5 | 12,2 | 11,0 |
| 47 Einzelhandel (ohne Handel mit Kraftfahrzeugen) | 1,8 | 1,5 | 1,6 | 4,1 | 2,3 | 1,5 | 1,5 | 10,6 | 2,4 | 16,0 | 18,9 | 17,5 |
| H Verkehr und Lagerei | 1,2 | 1,1 | 1,2 | 2,5 | 1,3 | 1,1 | 1,0 | 2,7 | 1,6 | 6,3 | 7,3 | 21,7 |
| 49 Landverkehr und Transport in Rohrfernleitungen | 1,3 | 1,3 | 1,4 | 3,3 | 1,5 | 1,4 | 1,2 | 6,9 | 2,2 | 11,3 | 10,0 | 19,8 |
| 50 Schifffahrt | 0,3 | 0,4 | 0,4 | 0,4 | 0,6 | 0,4 | 0,4 | 0,6 | 0,6 | 1,0 | 3,9 | 42,0 |
| 51 Luftfahrt | 0,1 | 0,1 | 0,1 | 0,3 | 0,1 | 0,2 | 0,1 | 0,6 | 0,5 | 0,2 | 3,9 | 0,0 |
| 52 Lagerei sowie Erbringung von sonstigen Dienstleistungen für den Verkehr | 2,3 | 2,1 | 2,3 | 6,2 | 2,2 | 2,1 | 1,9 | 13,0 | 3,4 | 19,3 | 16,9 | 40,1 |

Neue Länder

Unternehmen mit 10 Arbeitnehmern und mehr

| Wirtschaftszweig | Nettoarbeitskosten je geleistete Stunde | Kosten je Vollzeiteinheit | | | | | | | | | | |
|--|---|---------------------------|-----------------------|-----------------|--------------------------------------|--------------------------------|---------------------------------|-------------------------------|-----------------|-----------------------------------|-----------------------|------------------|
| | | Bruttoarbeitskosten insg. | Lohnnebenkosten insg. | Sonderzahlungen | Vergütung für nicht gearbeitete Tage | Sozialbeiträge der Arbeitgeber | Gesetzliche Arbeitgeberbeiträge | Betriebliche Altersversorgung | Lohnfortzahlung | Berufliche Aus- und Weiterbildung | Sonstige Aufwendungen | Lohnsubventionen |
| 53 Post-, Kurier- und Expressdienste | 3,7 | 3,3 | 3,5 | 4,1 | 3,6 | 3,5 | 3,0 | 4,2 | 4,0 | 4,1 | 4,6 | 18,7 |
| I Gastgewerbe | 1,2 | 1,4 | 2,3 | 6,4 | 1,6 | 1,3 | 1,2 | 8,2 | 2,7 | 17,2 | 20,1 | 18,0 |
| 55 Beherbergung | 1,8 | 2,1 | 3,3 | 12,2 | 2,5 | 2,0 | 1,7 | 13,2 | 4,4 | 24,4 | 31,8 | 27,6 |
| 56 Gastronomie | 1,5 | 1,5 | 2,1 | 5,5 | 1,8 | 1,3 | 1,4 | 9,7 | 3,1 | 20,8 | 19,4 | 22,0 |
| J Information und Kommunikation | 1,9 | 1,9 | 2,1 | 3,7 | 2,0 | 2,1 | 1,8 | 4,5 | 2,9 | 5,7 | 19,8 | 9,9 |
| 58 Verlagswesen | 10,1 | 10,2 | 10,2 | 11,0 | 10,8 | 10,0 | 9,7 | 12,1 | 11,0 | 12,1 | 58,1 | 36,1 |
| 59 Herstellung, Verleih und Vertrieb von Filmen und Fernsehprogrammen, Kinos, Tonstudios und Verlegen von Musik | 3,7 | 3,7 | 2,8 | 7,2 | 5,2 | 2,9 | 3,0 | 7,6 | 4,5 | 9,8 | 30,4 | 54,4 |
| 60 Rundfunkveranstalter | 0,2 | 0,2 | 0,3 | 1,9 | 0,2 | 0,3 | 0,3 | 0,7 | 0,3 | 1,2 | 0,7 | 24,0 |
| 61 Telekommunikation | 0,2 | 0,1 | 0,2 | 0,7 | 0,2 | 0,2 | 0,2 | 3,0 | 0,2 | 21,3 | 6,4 | 15,6 |
| 62 Erbringung von Dienstleistungen der Informationstechnologie | 2,7 | 2,6 | 3,5 | 9,1 | 2,6 | 3,6 | 2,5 | 10,7 | 7,3 | 12,6 | 14,8 | 25,9 |
| 63 Informationsdienstleistungen | 3,4 | 2,7 | 3,3 | 6,9 | 3,3 | 3,3 | 2,5 | 26,8 | 4,3 | 8,8 | 14,4 | 7,8 |
| K Erbringung von Finanz- und Versicherungsdienstleistungen | 0,5 | 0,5 | 0,7 | 1,4 | 0,8 | 0,7 | 0,3 | 2,3 | 1,2 | 3,8 | 8,8 | 7,7 |
| 64 Erbringung von Finanzdienstleistungen | 0,6 | 0,6 | 0,9 | 1,7 | 1,0 | 0,9 | 0,4 | 2,5 | 1,4 | 5,0 | 10,5 | 8,2 |
| 65 Versicherungen, Rückversicherungen und Pensionskassen (ohne Sozialversicherung) | 0,6 | 0,5 | 0,9 | 2,4 | 0,6 | 0,8 | 0,6 | 4,1 | 1,8 | 3,8 | 7,0 | 8,7 |
| 66 Mit Finanz- und Versicherungsdienstleistungen verbundene Tätigkeiten | 4,6 | 4,1 | 4,1 | 7,7 | 4,1 | 4,0 | 3,9 | 9,9 | 5,7 | 9,8 | 44,8 | 26,8 |
| L Grundstücks- und Wohnungswesen | 1,7 | 1,5 | 2,0 | 3,7 | 1,7 | 1,9 | 1,3 | 10,2 | 2,5 | 9,0 | 12,2 | 20,3 |
| 68 Grundstücks- und Wohnungswesen | 1,7 | 1,5 | 2,0 | 3,7 | 1,7 | 1,9 | 1,3 | 10,2 | 2,5 | 9,0 | 12,2 | 20,3 |
| M-N Erbringung von freiberuflichen, wissenschaftlichen und technischen Dienstleistungen sowie Dienstleistungen von sonstigen wirtschaftlichen Dienstleistungen | 1,0 | 1,0 | 0,9 | 3,1 | 1,1 | 0,9 | 0,8 | 5,3 | 1,2 | 7,6 | 8,6 | 15,4 |
| M Erbringung von freiberuflichen, wissenschaftlichen und technischen Dienstleistungen | 1,4 | 1,3 | 1,2 | 3,9 | 1,4 | 1,3 | 1,1 | 6,4 | 2,6 | 9,4 | 12,6 | 12,2 |
| 69 Rechts- und Steuerberatung, Wirtschaftsprüfung | 3,0 | 2,7 | 2,4 | 10,0 | 3,1 | 2,5 | 2,3 | 9,0 | 7,6 | 16,1 | 14,9 | 20,7 |
| 70 Verwaltung und Führung von Unternehmen und Betrieben, Unternehmensberatung | 3,3 | 3,0 | 2,9 | 7,9 | 3,2 | 2,8 | 2,3 | 8,2 | 3,9 | 20,5 | 26,2 | 37,9 |
| 71 Architektur- und Ingenieurbüros, technische, physikalische und chemische Untersuchung | 2,4 | 2,3 | 2,6 | 6,6 | 2,5 | 2,5 | 2,0 | 14,8 | 5,4 | 21,0 | 21,4 | 20,9 |
| 72 Forschung und Entwicklung | 1,6 | 1,5 | 1,2 | 4,7 | 1,8 | 1,2 | 1,3 | 4,8 | 2,2 | 10,0 | 19,1 | 16,8 |
| 73 Werbung und Marktforschung | 3,6 | 3,7 | 3,8 | 11,9 | 5,0 | 3,1 | 3,1 | 91,8 | 6,1 | 24,5 | 77,7 | 24,2 |
| 74 Sonstige freiberufliche, wissenschaftliche und technische Tätigkeiten | 0,8 | 0,7 | 0,9 | 2,4 | 0,7 | 0,8 | 0,6 | 4,6 | 2,2 | 2,7 | 3,0 | 20,4 |
| 75 Veterinärwesen | 1,6 | 1,0 | 0,8 | 3,5 | 1,5 | 0,9 | 1,2 | 1,4 | 1,5 | 14,2 | 7,8 | 13,5 |
| N Erbringung von sonstigen wirtschaftlichen Dienstleistungen | 1,0 | 0,9 | 0,9 | 4,1 | 1,3 | 0,8 | 0,7 | 9,4 | 1,3 | 8,6 | 9,9 | 19,0 |
| 77 Vermietung von beweglichen Sachen | 4,2 | 4,1 | 6,3 | 17,1 | 4,4 | 6,1 | 3,3 | 21,0 | 4,4 | 34,9 | 47,4 | 18,3 |
| 78 Vermittlung und Überlassung von Arbeitskräften | 1,9 | 1,7 | 1,3 | 7,1 | 2,6 | 1,3 | 1,2 | 20,9 | 2,2 | 14,6 | 7,6 | 33,5 |
| 79 Reisebüros, Reiseveranstalter und Erbringung sonstiger Reservierungsdienstleistungen | 2,8 | 2,7 | 3,5 | 10,9 | 3,7 | 3,3 | 2,2 | 15,1 | 7,2 | 32,8 | 14,0 | 19,1 |
| 80 Wach- und Sicherheitsdienste sowie Detekteien | 2,2 | 1,6 | 1,9 | 11,5 | 1,9 | 2,0 | 1,5 | 16,5 | 3,9 | 15,3 | 9,0 | 15,0 |
| 81 Gebäudebetreuung; Garten- und Landschaftsbau | 1,3 | 1,3 | 1,4 | 7,1 | 1,4 | 1,3 | 1,1 | 17,7 | 2,0 | 14,5 | 9,5 | 31,3 |
| 82 Erbringung von wirtschaftlichen Dienstleistungen für Unternehmen und Privatpersonen a.n.g. | 2,2 | 2,2 | 2,3 | 6,1 | 2,6 | 2,1 | 1,9 | 11,7 | 2,7 | 14,3 | 41,9 | 30,5 |
| O-S Nicht marktbestimmte Dienstleistungen | 0,5 | 0,4 | 0,5 | 1,1 | 0,5 | 0,5 | 0,4 | 1,6 | 0,6 | 3,4 | 3,2 | 10,6 |
| O-Q Öffentliche Verwaltung, Verteidigung, Sozialversicherung, Erziehung und Unterricht, Gesundheits- und Sozialwesen | 0,5 | 0,5 | 0,6 | 1,0 | 0,5 | 0,6 | 0,4 | 1,6 | 0,6 | 3,3 | 3,2 | 13,7 |
| O Öffentliche Verwaltung, Verteidigung, Sozialversicherung | 0,0 | 0,0 | 0,0 | 0,0 | 0,0 | 0,0 | 0,0 | 0,0 | 0,0 | 0,0 | - | 0,0 |
| 84 Öffentliche Verwaltung, Verteidigung, Sozialversicherung | 0,0 | 0,0 | 0,0 | 0,0 | 0,0 | 0,0 | 0,0 | 0,0 | 0,0 | 0,0 | - | 0,0 |
| P Erziehung und Unterricht | 1,2 | 0,6 | 0,8 | 2,1 | 0,7 | 0,6 | 0,6 | 1,2 | 0,6 | 19,2 | - | 28,9 |
| 85 Erziehung und Unterricht | 1,2 | 0,6 | 0,8 | 2,1 | 0,7 | 0,6 | 0,6 | 1,2 | 0,6 | 19,2 | - | 28,9 |
| Q Gesundheits- und Sozialwesen | 1,1 | 1,1 | 1,2 | 2,7 | 1,3 | 1,1 | 1,0 | 4,3 | 1,7 | 6,0 | 8,7 | 7,5 |
| 86 Gesundheitswesen | 1,3 | 1,3 | 1,7 | 3,0 | 1,6 | 1,5 | 1,2 | 5,7 | 2,2 | 8,4 | 9,8 | 12,9 |
| 87 Heime (ohne Erholungs- und Ferienheime) | 2,0 | 1,8 | 2,2 | 5,6 | 2,1 | 2,3 | 1,8 | 8,9 | 4,3 | 9,4 | 18,2 | 12,3 |
| 88 Sozialwesen (ohne Heime) | 2,9 | 3,1 | 3,2 | 5,2 | 3,2 | 3,2 | 3,0 | 9,9 | 3,6 | 8,6 | 19,9 | 12,1 |
| R-S Sonstige Dienstleistungen | 1,8 | 1,5 | 1,5 | 9,0 | 1,6 | 1,5 | 1,5 | 5,2 | 2,9 | -23,7 | 7,6 | 13,9 |
| R Kunst, Unterhaltung und Erholung | 2,1 | 2,1 | 2,4 | 4,2 | 2,3 | 2,4 | 2,7 | 5,8 | 4,0 | 12,5 | 7,0 | 14,7 |
| 90 Kreative, künstlerische und unterhaltende Tätigkeiten | 3,7 | 3,8 | 4,1 | 5,0 | 3,7 | 4,2 | 5,1 | 6,2 | 7,6 | 33,3 | 9,5 | 42,4 |
| 91 Bibliotheken, Archive, Museen, botanische und zoologische Gärten | 3,4 | 3,5 | 3,8 | 6,0 | 3,9 | 3,7 | 3,6 | 17,7 | 2,8 | 18,8 | 12,1 | 21,9 |
| 92 Spiel-, Wett- und Lotteriewesen | 3,8 | 3,5 | 3,5 | 7,9 | 4,1 | 3,5 | 3,3 | 6,2 | 3,7 | 6,6 | 7,0 | 14,2 |
| 93 Erbringung von Dienstleistungen des Sports, der Unterhaltung und der Erholung | 3,5 | 3,1 | 4,3 | 10,1 | 2,9 | 4,6 | 4,0 | 18,4 | 4,0 | 13,7 | 12,4 | 21,0 |
| S Erbringung von sonstigen Dienstleistungen | 2,9 | 2,3 | 2,1 | 12,9 | 2,5 | 2,3 | 2,2 | 7,2 | 3,9 | -13,8 | 11,2 | 16,5 |
| 94 Interessenvertretungen sowie kirchliche und sonstige religiöse Vereinigungen (ohne Sozialwesen und Sport) | 2,0 | 1,8 | 2,0 | 4,1 | 2,0 | 2,0 | 1,7 | 7,4 | 3,1 | -9,2 | 14,2 | 16,3 |
| 95 Reparatur von Datenverarbeitungsgeräten und Gebrauchsgütern | 2,8 | 2,5 | 2,6 | 5,9 | 3,2 | 2,1 | 2,3 | 11,1 | 4,5 | 16,8 | 7,8 | 18,0 |
| 96 Erbringung von sonstigen überwiegend persönlichen Dienstleistungen | 10,4 | 9,3 | 8,2 | 34,9 | 10,2 | 9,4 | 8,8 | 9,4 | 12,1 | 20,7 | 20,0 | 27,9 |

Neue Länder

Unternehmen mit 10 bis 49 Arbeitnehmern

| Wirtschaftszweig | Nettoarbeitskosten je geleistete Stunde | Kosten je Vollezeiteinheit | | | | | | | | | | |
|--|---|----------------------------|-----------------------|-----------------|--------------------------------------|--------------------------------|---------------------------------|-------------------------------|-----------------|-----------------------------------|-----------------------|------------------|
| | | Bruttoarbeitskosten insg. | Lohnnebenkosten insg. | Sonderzahlungen | Vergütung für nicht gearbeitete Tage | Sozialbeiträge der Arbeitgeber | Gesetzliche Arbeitgeberbeiträge | Betriebliche Altersversorgung | Lohnfortzahlung | Berufliche Aus- und Weiterbildung | Sonstige Aufwendungen | Lohnsubventionen |
| B-S Produzierendes Gewerbe und Dienstleistungsbereich | 0,8 | 0,8 | 0,8 | 4,1 | 1,0 | 0,8 | 0,8 | 4,7 | 1,5 | 6,6 | 8,3 | 9,5 |
| B-N Produzierendes Gewerbe und marktbestimmte Dienstleistungen | 0,9 | 0,8 | 0,8 | 4,5 | 1,0 | 0,8 | 0,8 | 5,2 | 1,6 | 7,3 | 8,6 | 6,6 |
| B-F Produzierendes Gewerbe | 1,0 | 0,9 | 1,0 | 6,9 | 1,1 | 1,0 | 1,0 | 6,9 | 2,0 | 9,3 | 9,7 | 9,5 |
| B-E Produzierendes Gewerbe ohne Baugewerbe | 1,2 | 1,2 | 1,2 | 7,9 | 1,4 | 1,2 | 1,2 | 9,0 | 2,1 | 10,5 | 11,4 | 8,1 |
| B Bergbau und Gewinnung von Steinen und Erden | 2,8 | 2,6 | 3,3 | 13,7 | 3,3 | 2,8 | 2,0 | 41,7 | 13,3 | 62,6 | 34,4 | 23,3 |
| 05 Kohlenbergbau | 0,0 | 0,0 | 0,0 | 0,0 | 0,0 | 0,0 | 0,0 | 0,0 | 0,0 | 0,0 | 0,0 | 0,0 |
| 06 Gewinnung von Erdöl und Erdgas | 0,0 | 0,0 | 0,0 | 0,0 | 0,0 | 0,0 | 0,0 | 0,0 | 0,0 | 0,0 | 0,0 | 0,0 |
| 07 Erzbergbau | - | - | - | - | - | - | - | - | - | - | - | - |
| 08 Gewinnung von Steinen und Erden, sonstiger Bergbau | 2,9 | 2,6 | 3,4 | 14,3 | 3,4 | 2,9 | 2,1 | 44,5 | 13,4 | 63,4 | 42,8 | 24,7 |
| 09 Erbringung von Dienstleistungen für den Bergbau und für die Gewinnung von Steinen und Erden | 0,0 | 0,0 | 0,0 | 0,0 | 0,0 | 0,0 | 0,0 | 0,0 | 0,0 | 0,0 | 0,0 | 0,0 |
| C Verarbeitendes Gewerbe | 1,3 | 1,3 | 1,4 | 9,6 | 1,6 | 1,3 | 1,4 | 10,6 | 2,3 | 13,1 | 13,1 | 8,9 |
| 10 Herstellung von Nahrungs- und Futtermitteln | 4,4 | 4,6 | 4,7 | 37,6 | 5,2 | 4,2 | 4,2 | 23,5 | 8,1 | 82,6 | 39,5 | 28,9 |
| 11 Getränkeherstellung | 5,4 | 5,4 | 6,5 | 37,1 | 5,2 | 5,5 | 4,4 | 35,5 | 11,9 | 45,6 | 40,6 | 28,0 |
| 12 Tabakverarbeitung | 0,0 | 0,0 | 0,0 | 0,0 | 0,0 | 0,0 | 0,0 | 0,0 | 0,0 | 0,0 | 0,0 | 0,0 |
| 13 Herstellung von Textilien | 7,0 | 6,7 | 7,1 | 37,9 | 7,6 | 6,5 | 6,6 | 24,1 | 12,2 | 53,9 | 93,4 | 42,1 |
| 14 Herstellung von Bekleidung | 4,7 | 4,9 | 5,4 | 33,4 | 5,7 | 5,0 | 4,2 | 46,9 | 8,5 | 59,2 | 0,0 | 29,1 |
| 15 Herstellung von Leder, Lederwaren und Schuhen | 3,8 | 3,9 | 3,6 | 36,2 | 4,1 | 3,7 | 1,4 | 41,5 | 12,1 | 12,4 | 0,0 | 32,7 |
| 16 Herstellung von Holz-, Flecht-, Korb- und Korkwaren (ohne Möbel) | 4,0 | 3,8 | 4,4 | 24,3 | 4,3 | 4,5 | 4,2 | 24,3 | 10,6 | 47,9 | 58,2 | 22,7 |
| 17 Herstellung von Papier, Pappe und Waren daraus | 8,2 | 8,2 | 7,6 | 45,7 | 8,4 | 7,9 | 7,7 | 26,3 | 10,5 | 73,5 | 79,6 | 21,2 |
| 18 Herstellung von Druckerzeugnissen, Vervielfältigung von bespielten Ton-, Bild- und Datenträgern | 4,6 | 4,3 | 4,8 | 31,9 | 5,2 | 4,3 | 3,9 | 47,0 | 10,0 | 46,4 | 49,5 | 28,2 |
| 19 Kokerei und Mineralölverarbeitung | 5,5 | 3,8 | 11,9 | 66,1 | 3,7 | 15,0 | 1,6 | 62,6 | 8,3 | 21,6 | 21,6 | 0,0 |
| 20 Herstellung von chemischen Erzeugnissen | 8,6 | 7,7 | 5,2 | 19,1 | 8,6 | 6,4 | 5,6 | 32,4 | 6,1 | 32,6 | 37,7 | 22,5 |
| 21 Herstellung von pharmazeutischen Erzeugnissen | 5,5 | 4,8 | 5,3 | 17,7 | 4,3 | 5,4 | 4,0 | 94,7 | 10,9 | 33,1 | 0,0 | 12,5 |
| 22 Herstellung von Gummi- und Kunststoffwaren | 5,0 | 3,6 | 4,9 | 25,3 | 6,2 | 4,6 | 4,4 | 25,3 | 9,1 | 39,8 | 38,2 | 32,8 |
| 23 Herstellung von Glas und Glaswaren, Keramik, Verarbeitung von Steinen und Erden | 3,9 | 4,0 | 5,0 | 20,6 | 4,3 | 4,5 | 3,8 | 43,9 | 10,5 | 45,2 | 58,6 | 35,1 |
| 24 Metallerzeugung und -bearbeitung | 5,1 | 5,6 | 5,3 | 49,8 | 3,0 | 4,7 | 4,4 | 55,1 | 9,8 | 55,1 | 49,4 | 24,3 |
| 25 Herstellung von Metallerzeugnissen | 3,1 | 2,7 | 3,8 | 19,8 | 4,1 | 3,4 | 3,6 | 27,9 | 5,5 | 39,2 | 26,8 | 23,1 |
| 26 Herstellung von Datenverarbeitungsgeräten, elektronischen und optischen Erzeugnissen | 4,3 | 4,4 | 3,4 | 32,3 | 8,2 | 3,4 | 4,1 | 39,8 | 14,4 | 39,6 | 57,2 | 41,1 |
| 27 Herstellung von elektrischen Ausrüstungen | 4,3 | 4,1 | 4,0 | 41,7 | 4,8 | 4,0 | 4,0 | 22,1 | 8,9 | 36,0 | 27,6 | 18,6 |
| 28 Maschinenbau | 4,7 | 4,8 | 3,9 | 34,2 | 4,8 | 4,2 | 5,1 | 35,4 | 7,2 | 45,2 | 44,7 | 30,6 |
| 29 Herstellung von Kraftwagen und Kraftwagenteilen | 7,9 | 8,6 | 7,1 | 37,0 | 6,8 | 7,1 | 8,5 | 36,1 | 7,6 | 66,2 | 42,4 | 43,8 |
| 30 Sonstiger Fahrzeugbau | 3,2 | 2,8 | 2,1 | 8,3 | 3,3 | 1,9 | 2,6 | 18,1 | 6,6 | 45,8 | 4,7 | 8,2 |
| 31 Herstellung von Möbeln | 6,1 | 6,5 | 8,1 | 33,8 | 6,4 | 6,9 | 6,8 | 29,1 | 12,1 | 78,4 | 42,8 | 35,6 |
| 32 Herstellung von sonstigen Waren | 3,4 | 3,6 | 3,1 | 21,9 | 3,8 | 2,8 | 2,7 | 28,7 | 6,2 | 31,9 | 32,5 | 21,1 |
| 33 Reparatur und Installation von Maschinen und Ausrüstungen | 4,4 | 3,9 | 2,9 | 22,0 | 4,5 | 3,0 | 3,5 | 24,1 | 7,5 | 24,9 | 24,4 | 21,8 |
| D Energieversorgung | 2,8 | 2,7 | 4,1 | 8,8 | 3,0 | 4,1 | 2,4 | 24,5 | 6,2 | 21,6 | 19,5 | 52,7 |
| 35 Energieversorgung | 2,8 | 2,7 | 4,1 | 8,8 | 3,0 | 4,1 | 2,4 | 24,5 | 6,2 | 21,6 | 19,5 | 52,7 |
| E Wasserversorgung, Abwasser- und Abfallentsorgung und Beseitigung von Umweltverschmutzungen | 3,7 | 3,9 | 3,8 | 14,6 | 4,7 | 3,7 | 3,4 | 17,5 | 6,3 | 22,8 | 27,1 | 17,9 |
| 36 Wasserversorgung | 3,0 | 3,0 | 3,7 | 4,7 | 4,1 | 3,7 | 2,4 | 21,8 | 9,6 | 29,3 | 29,9 | 46,7 |
| 37 Abwasserentsorgung | 3,2 | 3,0 | 3,0 | 11,4 | 4,8 | 3,0 | 3,3 | 17,0 | 6,5 | 24,4 | 31,3 | 26,5 |
| 38 Sammlung, Behandlung und Beseitigung von Abfällen, Rückgewinnung | 5,2 | 5,4 | 5,4 | 22,0 | 6,9 | 5,2 | 4,7 | 27,6 | 8,6 | 41,8 | 32,4 | 19,9 |
| 39 Beseitigung von Umweltverschmutzungen und sonstige Entsorgung | 2,8 | 2,7 | 3,1 | 24,2 | 3,7 | 3,1 | 2,3 | 6,4 | 11,0 | 14,4 | 9,5 | 36,8 |
| F Baugewerbe | 1,6 | 1,5 | 1,6 | 13,8 | 1,8 | 1,6 | 1,6 | 10,0 | 4,2 | 17,4 | 16,0 | 17,4 |
| 41 Hochbau | 3,3 | 3,5 | 3,3 | 29,3 | 4,0 | 3,1 | 2,7 | 21,9 | 9,3 | 45,5 | 27,3 | 28,6 |
| 42 Tiefbau | 3,3 | 2,9 | 3,4 | 32,4 | 4,1 | 3,2 | 3,5 | 19,4 | 8,7 | 40,6 | 30,2 | 27,7 |
| 43 Vorbereitende Baustellenarbeiten, Bauinstallation und sonstiges Ausbaugewerbe | 2,1 | 1,9 | 2,1 | 16,4 | 2,3 | 2,2 | 2,2 | 13,4 | 5,4 | 20,9 | 20,9 | 24,0 |
| G-S Dienstleistungsbereich | 1,3 | 1,2 | 1,2 | 5,1 | 1,5 | 1,2 | 1,1 | 6,4 | 2,2 | 8,6 | 14,4 | 14,2 |
| G-N Marktbestimmte Dienstleistungen | 1,5 | 1,4 | 1,4 | 6,0 | 1,8 | 1,3 | 1,3 | 7,8 | 2,5 | 10,1 | 16,0 | 9,2 |
| G-I Handel, Verkehr und Lagerei | 2,1 | 1,9 | 1,9 | 10,9 | 2,7 | 1,8 | 1,8 | 10,6 | 3,7 | 14,9 | 21,4 | 12,9 |
| G Handel, Instandhaltung und Reparatur von Kraftfahrzeugen | 2,8 | 2,4 | 2,4 | 12,5 | 3,7 | 2,4 | 2,4 | 13,5 | 4,8 | 16,0 | 22,9 | 15,3 |
| 45 Handel mit Kraftfahrzeugen, Instandhaltung und Reparatur von Kraftfahrzeugen | 2,4 | 2,6 | 3,0 | 27,2 | 2,9 | 2,6 | 2,2 | 21,8 | 7,2 | 18,3 | 25,4 | 19,7 |
| 46 Großhandel (ohne Handel mit Kraftfahrzeugen) | 2,9 | 2,7 | 2,7 | 14,9 | 3,0 | 2,5 | 2,5 | 18,5 | 5,2 | 25,4 | 45,3 | 18,1 |
| 47 Einzelhandel (ohne Handel mit Kraftfahrzeugen) | 7,4 | 6,1 | 5,9 | 24,7 | 9,9 | 6,2 | 6,1 | 25,5 | 10,9 | 40,0 | 54,8 | 28,4 |
| H Verkehr und Lagerei | 3,3 | 3,6 | 3,5 | 21,7 | 3,9 | 3,4 | 3,2 | 21,0 | 7,6 | 36,6 | 27,6 | 31,7 |
| 49 Landverkehr und Transport in Rohrfernleitungen | 2,6 | 2,7 | 2,6 | 29,7 | 3,1 | 2,6 | 2,3 | 29,5 | 8,4 | 47,2 | 37,1 | 18,1 |
| 50 Schifffahrt | 8,3 | 7,2 | 5,4 | 30,6 | 8,7 | 5,4 | 5,3 | 18,1 | 8,2 | 14,2 | 24,0 | 46,1 |
| 51 Luftfahrt | 3,6 | 3,1 | 4,5 | 7,2 | 3,2 | 3,1 | 2,9 | 12,3 | 5,5 | 25,1 | 39,0 | 0,0 |
| 52 Lagerei sowie Erbringung von sonstigen Dienstleistungen für den Verkehr | 6,0 | 6,9 | 7,2 | 28,6 | 6,8 | 6,9 | 6,9 | 29,6 | 13,2 | 59,0 | 45,8 | 52,6 |

Neue Länder

Unternehmen mit 10 bis 49 Arbeitnehmern

| Wirtschaftszweig | Nettoarbeitskosten je geleistete Stunde | Kosten je Vollzeiteinheit | | | | | | | | | | |
|---|---|---------------------------|-----------------------|-----------------|--------------------------------------|--------------------------------|---------------------------------|-------------------------------|-----------------|-----------------------------------|-----------------------|------------------|
| | | Bruttoarbeitskosten insg. | Lohnnebenkosten insg. | Sonderzahlungen | Vergütung für nicht gearbeitete Tage | Sozialbeiträge der Arbeitgeber | Gesetzliche Arbeitgeberbeiträge | Betriebliche Altersversorgung | Lohnfortzahlung | Berufliche Aus- und Weiterbildung | Sonstige Aufwendungen | Lohnsubventionen |
| 53 Post-, Kurier- und Expressdienste | 3,7 | 3,5 | 4,0 | 66,0 | 5,7 | 4,1 | 3,3 | 66,7 | 9,7 | 52,8 | 27,1 | 19,4 |
| I Gastgewerbe | 2,8 | 2,9 | 4,8 | 36,7 | 3,5 | 2,9 | 2,5 | 25,3 | 6,6 | 63,4 | 28,9 | 20,9 |
| 55 Beherbergung | 3,6 | 4,1 | 6,9 | 46,7 | 4,9 | 4,3 | 3,3 | 26,9 | 9,9 | 64,1 | 29,3 | 29,3 |
| 56 Gastronomie | 4,6 | 3,8 | 5,0 | 59,8 | 4,9 | 2,7 | 3,0 | 36,7 | 8,4 | 77,8 | 77,0 | 17,9 |
| J Information und Kommunikation | 5,1 | 4,4 | 3,5 | 15,3 | 4,8 | 4,1 | 4,6 | 22,7 | 11,7 | 26,2 | 61,0 | 22,5 |
| 58 Verlagswesen | 6,2 | 5,4 | 6,4 | 19,1 | 7,1 | 6,2 | 4,7 | 45,9 | 7,0 | 31,5 | 68,3 | 44,2 |
| 59 Herstellung, Verleih und Vertrieb von Filmen und Fernsehprogrammen, Kinos, Tonstudios und Verlegen von Musik | 5,7 | 5,4 | 4,2 | 10,7 | 8,9 | 4,3 | 4,6 | 33,2 | 8,0 | 31,5 | 36,7 | 35,6 |
| 60 Rundfunkveranstalter | 4,8 | 3,9 | 4,0 | 30,1 | 5,5 | 3,9 | 4,8 | 6,8 | 7,4 | 17,2 | 0,0 | 29,2 |
| 61 Telekommunikation | 3,2 | 3,4 | 3,7 | 25,0 | 3,9 | 3,6 | 3,3 | 88,1 | 4,8 | 27,7 | 19,1 | 22,5 |
| 62 Erbringung von Dienstleistungen der Informationstechnologie | 6,1 | 5,3 | 3,9 | 22,8 | 5,7 | 4,9 | 5,7 | 22,7 | 17,3 | 34,0 | 92,9 | 30,5 |
| 63 Informationsdienstleistungen | 13,6 | 10,9 | 13,9 | 40,1 | 13,7 | 14,3 | 10,7 | 58,1 | 17,3 | 61,3 | 51,5 | 44,0 |
| K Erbringung von Finanz- und Versicherungsdienstleistungen | 6,9 | 5,8 | 12,3 | 10,4 | 5,9 | 13,9 | 4,2 | 20,5 | 12,1 | 20,7 | 46,1 | 29,0 |
| 64 Erbringung von Finanzdienstleistungen | 7,9 | 6,0 | 18,0 | 10,9 | 5,7 | 20,6 | 4,3 | 23,3 | 16,1 | 19,4 | 45,2 | 36,7 |
| 65 Versicherungen, Rückversicherungen und Pensionskassen (ohne Sozialversicherung) | 9,0 | 7,9 | 8,9 | 23,8 | 9,4 | 9,1 | 5,9 | 19,1 | 15,7 | 29,9 | 29,9 | 74,9 |
| 66 Mit Finanz- und Versicherungsdienstleistungen verbundene Tätigkeiten | 8,9 | 7,5 | 7,7 | 23,2 | 7,9 | 7,5 | 6,2 | 31,1 | 13,7 | 82,6 | 85,8 | 51,7 |
| L Grundstücks- und Wohnungswesen | 2,7 | 2,4 | 3,0 | 6,4 | 2,8 | 2,8 | 2,3 | 17,5 | 4,0 | 16,9 | 21,8 | 21,5 |
| 68 Grundstücks- und Wohnungswesen | 2,7 | 2,4 | 3,0 | 6,4 | 2,8 | 2,8 | 2,3 | 17,5 | 4,0 | 16,9 | 21,8 | 21,5 |
| M-N Erbringung von freiberuflichen, wissenschaftlichen und technischen Dienstleistungen und sonstigen wirtschaftlichen Dienstleistungen | 2,5 | 2,4 | 2,6 | 10,5 | 2,6 | 2,5 | 1,9 | 14,5 | 3,7 | 20,3 | 21,1 | 12,9 |
| M Erbringung von freiberuflichen, wissenschaftlichen und technischen Dienstleistungen | 3,2 | 3,0 | 3,3 | 11,5 | 3,2 | 3,3 | 2,4 | 17,5 | 5,0 | 21,6 | 35,5 | 14,8 |
| 69 Rechts- und Steuerberatung, Wirtschaftsprüfung | 4,1 | 3,6 | 3,3 | 20,1 | 4,4 | 3,0 | 3,2 | 18,2 | 8,9 | 32,2 | 83,0 | 23,2 |
| 70 Verwaltung und Führung von Unternehmen und Betrieben, Unternehmensberatung | 6,6 | 5,9 | 6,8 | 26,1 | 5,1 | 6,1 | 3,8 | 26,5 | 11,8 | 53,6 | 84,2 | 38,9 |
| 71 Architektur- und Ingenieurbüros, technische, physikalische und chemische Untersuchung | 5,4 | 5,2 | 6,5 | 19,5 | 5,6 | 6,2 | 4,5 | 27,2 | 9,3 | 40,6 | 40,8 | 25,8 |
| 72 Forschung und Entwicklung | 4,9 | 4,8 | 5,6 | 19,9 | 5,6 | 5,4 | 3,9 | 40,6 | 7,1 | 38,8 | 48,6 | 29,7 |
| 73 Werbung und Marktforschung | 7,5 | 6,3 | 5,8 | 29,3 | 7,3 | 4,8 | 5,3 | 123,6 | 12,8 | 49,2 | 84,9 | 29,4 |
| 74 Sonstige freiberufliche, wissenschaftliche und technische Tätigkeiten | 2,3 | 1,7 | 2,0 | 7,1 | 2,7 | 1,9 | 1,8 | 13,3 | 5,3 | 9,3 | 25,6 | 24,6 |
| 75 Veterinärwesen | 6,5 | 4,8 | 3,8 | 18,0 | 6,9 | 5,5 | 5,9 | -4,0 | 8,0 | 16,4 | 28,7 | 14,0 |
| N Erbringung von sonstigen wirtschaftlichen Dienstleistungen | 2,4 | 2,3 | 2,6 | 14,2 | 2,8 | 2,5 | 2,1 | 24,1 | 5,3 | 24,5 | 20,9 | 21,2 |
| 77 Vermietung von beweglichen Sachen | 6,0 | 6,1 | 5,5 | 21,5 | 8,2 | 5,3 | 5,4 | 24,1 | 7,7 | 43,6 | 27,1 | 19,3 |
| 78 Vermittlung und Überlassung von Arbeitskräften | 6,5 | 6,9 | 8,5 | 39,4 | 8,5 | 8,2 | 6,8 | 67,4 | 17,0 | 48,8 | 44,7 | 62,1 |
| 79 Reisebüros, Reiseveranstalter und Erbringung sonstiger Reservierungsdienstleistungen | 4,5 | 4,4 | 3,9 | 43,6 | 3,7 | 3,7 | 2,7 | 32,1 | 12,0 | 54,0 | 21,1 | 29,8 |
| 80 Wach- und Sicherheitsdienste sowie Detekteien | 8,3 | 6,3 | 4,7 | 53,1 | 12,1 | 4,9 | 4,5 | 35,5 | 10,7 | 50,2 | 43,2 | 30,8 |
| 81 Gebäudebetreuung; Garten- und Landschaftsbau | 3,3 | 3,0 | 3,2 | 24,9 | 3,6 | 3,2 | 2,5 | 32,0 | 6,4 | 40,4 | 33,9 | 23,4 |
| 82 Erbringung von wirtschaftlichen Dienstleistungen für Unternehmen und Privatpersonen a.n.g. | 7,3 | 7,3 | 8,6 | 31,4 | 8,3 | 7,6 | 6,7 | 32,8 | 11,9 | 44,5 | 49,3 | 48,7 |
| O-S Nicht marktbestimmte Dienstleistungen | 2,4 | 2,2 | 2,5 | 8,8 | 2,7 | 2,5 | 2,2 | 10,9 | 4,6 | 13,2 | 27,5 | 32,3 |
| O-Q Öffentliche Verwaltung, Verteidigung, Sozialversicherung, Erziehung und Unterricht, Gesundheits- und Sozialwesen | 3,1 | 2,8 | 3,3 | 11,5 | 3,4 | 3,3 | 2,8 | 14,2 | 6,0 | 16,3 | 32,9 | 45,3 |
| O Öffentliche Verwaltung, Verteidigung, Sozialversicherung | 0,0 | 0,0 | 0,0 | 0,0 | 0,0 | 0,0 | 0,0 | 0,0 | 0,0 | 0,0 | - | 0,0 |
| 84 Öffentliche Verwaltung, Verteidigung, Sozialversicherung | 0,0 | 0,0 | 0,0 | 0,0 | 0,0 | 0,0 | 0,0 | 0,0 | 0,0 | 0,0 | - | 0,0 |
| P Erziehung und Unterricht | 10,3 | 7,3 | 9,8 | 47,1 | 5,8 | 7,5 | 7,3 | 50,7 | 10,8 | 66,3 | - | 89,9 |
| 85 Erziehung und Unterricht | 10,3 | 7,3 | 9,8 | 47,1 | 5,8 | 7,5 | 7,3 | 50,7 | 10,8 | 66,3 | - | 89,9 |
| Q Gesundheits- und Sozialwesen | 3,3 | 3,0 | 3,5 | 11,6 | 3,8 | 3,6 | 3,1 | 14,4 | 6,6 | 16,5 | 32,8 | 25,1 |
| 86 Gesundheitswesen | 5,8 | 6,1 | 5,6 | 24,6 | 9,3 | 5,6 | 5,9 | 25,8 | 10,1 | 30,9 | 40,3 | 46,5 |
| 87 Heime (ohne Erholungs- und Ferienheime) | 5,1 | 4,5 | 6,6 | 18,2 | 4,9 | 6,2 | 4,6 | 22,8 | 13,4 | 31,5 | 82,5 | 43,2 |
| 88 Sozialwesen (ohne Heime) | 5,5 | 4,8 | 5,4 | 17,3 | 5,4 | 5,7 | 5,0 | 26,3 | 7,8 | 24,9 | 50,5 | 33,8 |
| R-S Sonstige Dienstleistungen | 3,3 | 3,2 | 3,2 | 9,1 | 4,0 | 3,2 | 3,0 | 13,0 | 5,6 | 20,3 | 31,8 | 28,1 |
| R Kunst, Unterhaltung und Erholung | 4,5 | 4,1 | 3,5 | 12,4 | 5,8 | 3,7 | 4,0 | 22,8 | 4,3 | 27,9 | 40,1 | 42,2 |
| 90 Kreative, künstlerische und unterhaltende Tätigkeiten | 13,5 | 11,1 | 5,4 | 49,9 | 16,4 | 8,2 | 10,2 | 21,5 | 6,5 | 86,5 | 7,0 | 35,1 |
| 91 Bibliotheken, Archive, Museen, botanische und zoologische Gärten | 11,7 | 10,8 | 9,3 | 24,1 | 13,3 | 9,8 | 12,1 | 41,9 | 6,1 | 31,5 | 45,9 | 67,4 |
| 92 Spiel-, Wett- und Lotteriewesen | 12,5 | 12,7 | 10,9 | 34,5 | 15,7 | 10,7 | 10,7 | 48,7 | 11,4 | 69,4 | 69,9 | 33,4 |
| 93 Erbringung von Dienstleistungen des Sports, der Unterhaltung und der Erholung | 3,6 | 3,3 | 3,7 | 14,0 | 4,7 | 3,6 | 3,5 | 25,1 | 7,0 | 27,7 | 55,0 | 39,9 |
| S Erbringung von sonstigen Dienstleistungen | 4,0 | 4,0 | 4,0 | 10,9 | 4,9 | 4,0 | 3,7 | 14,7 | 6,9 | 24,8 | 40,1 | 33,3 |
| 94 Interessenvertretungen sowie kirchliche und sonstige religiöse Vereinigungen (ohne Sozialwesen und Sport) | 4,9 | 4,8 | 5,3 | 12,5 | 5,3 | 5,2 | 4,5 | 17,8 | 9,8 | 46,5 | 75,0 | 39,4 |
| 95 Reparatur von Datenverarbeitungsgeräten und Gebrauchsgütern | 4,6 | 4,8 | 6,1 | 22,8 | 5,3 | 4,8 | 4,3 | 37,2 | 10,8 | 39,8 | 45,9 | 20,1 |
| 96 Erbringung von sonstigen überwiegend persönlichen Dienstleistungen | 6,3 | 6,5 | 5,8 | 22,9 | 9,3 | 5,7 | 5,6 | 25,1 | 9,0 | 31,9 | 49,7 | 31,9 |

Neue Länder

Unternehmen mit 50 Arbeitnehmern und mehr

| Wirtschaftszweig | Nettoarbeitskosten je geleistete Stunde | Kosten je Vollezeiteinheit | | | | | | | | | | |
|--|---|----------------------------|-----------------------|-----------------|--------------------------------------|--------------------------------|---------------------------------|-------------------------------|-----------------|-----------------------------------|-----------------------|------------------|
| | | Bruttoarbeitskosten insg. | Lohnnebenkosten insg. | Sonderzahlungen | Vergütung für nicht gearbeitete Tage | Sozialbeiträge der Arbeitgeber | Gesetzliche Arbeitgeberbeiträge | Betriebliche Altersversorgung | Lohnfortzahlung | Berufliche Aus- und Weiterbildung | Sonstige Aufwendungen | Lohnsubventionen |
| B-S Produzierendes Gewerbe und Dienstleistungsbereich | 0,3 | 0,3 | 0,3 | 0,9 | 0,3 | 0,3 | 0,3 | 1,1 | 0,4 | 1,8 | 2,1 | 6,6 |
| B-N Produzierendes Gewerbe und marktbestimmte Dienstleistungen | 0,4 | 0,4 | 0,4 | 1,2 | 0,4 | 0,4 | 0,4 | 1,6 | 0,5 | 1,8 | 2,9 | 8,6 |
| B-F Produzierendes Gewerbe | 0,6 | 0,5 | 0,5 | 2,0 | 0,5 | 0,5 | 0,4 | 3,3 | 0,7 | 2,4 | 3,6 | 10,4 |
| B-E Produzierendes Gewerbe ohne Baugewerbe | 0,6 | 0,5 | 0,5 | 1,6 | 0,6 | 0,5 | 0,5 | 2,2 | 0,7 | 2,2 | 3,8 | 8,0 |
| B Bergbau und Gewinnung von Steinen und Erden | 1,1 | 1,1 | 1,4 | 1,9 | 1,0 | 1,4 | 1,3 | 3,4 | 1,5 | 2,9 | 18,5 | 33,7 |
| 05 Kohlenbergbau | 0,0 | 0,0 | 0,0 | 0,0 | 0,0 | 0,0 | 0,0 | 0,0 | 0,0 | 0,0 | 0,0 | 0,0 |
| 06 Gewinnung von Erdöl und Erdgas | 0,0 | 0,0 | 0,0 | 0,0 | 0,0 | 0,0 | 0,0 | 0,0 | 0,0 | 0,0 | 0,0 | 0,0 |
| 07 Erzbergbau | - | - | - | - | - | - | - | - | - | - | - | - |
| 08 Gewinnung von Steinen und Erden, sonstiger Bergbau | 2,6 | 2,6 | 3,9 | 4,6 | 2,2 | 4,0 | 3,8 | 9,1 | 3,7 | 9,7 | 28,3 | 56,8 |
| 09 Erbringung von Dienstleistungen für den Bergbau und für die Gewinnung von Steinen und Erden | 0,0 | 0,0 | 0,0 | 0,0 | 0,0 | 0,0 | 0,0 | 0,0 | 0,0 | 0,0 | 0,0 | 0,0 |
| C Verarbeitendes Gewerbe | 0,6 | 0,6 | 0,5 | 1,9 | 0,6 | 0,5 | 0,5 | 3,0 | 0,7 | 2,7 | 4,0 | 8,3 |
| 10 Herstellung von Nahrungs- und Futtermitteln | 2,1 | 1,9 | 1,8 | 7,2 | 2,2 | 1,9 | 1,7 | 9,1 | 2,7 | 10,6 | 9,4 | 19,1 |
| 11 Getränkeherstellung | 0,3 | 0,4 | 0,5 | 2,1 | 0,4 | 0,4 | 0,3 | 3,1 | 1,4 | 2,1 | 2,4 | 2,8 |
| 12 Tabakverarbeitung | 0,0 | 0,0 | 0,0 | 0,0 | 0,0 | 0,0 | 0,0 | 0,0 | 0,0 | 0,0 | 0,0 | 0,0 |
| 13 Herstellung von Textilien | 1,5 | 1,7 | 1,7 | 5,4 | 2,1 | 1,7 | 1,7 | 10,4 | 2,3 | 10,8 | 18,7 | 11,3 |
| 14 Herstellung von Bekleidung | 0,3 | 0,3 | 0,2 | 0,2 | 0,4 | 0,1 | 0,1 | 1,8 | 0,1 | 1,8 | 1,8 | 1,8 |
| 15 Herstellung von Leder, Lederwaren und Schuhen | 1,2 | 0,9 | 0,9 | 4,0 | 1,4 | 0,7 | 0,4 | 6,7 | 1,9 | 6,7 | 6,7 | 38,3 |
| 16 Herstellung von Holz-, Flecht-, Korb- und Korkwaren (ohne Möbel) | 1,9 | 1,6 | 1,2 | 4,9 | 1,9 | 1,4 | 1,4 | 16,7 | 2,8 | 10,5 | 10,4 | 20,0 |
| 17 Herstellung von Papier, Pappe und Waren daraus | 1,3 | 1,1 | 1,1 | 3,5 | 1,5 | 1,1 | 1,1 | 9,6 | 2,0 | 7,0 | 9,1 | 20,0 |
| 18 Herstellung von Druckerzeugnissen, Vervielfältigung von bespielten Ton-, Bild- und Datenträgern | 2,5 | 2,0 | 1,6 | 6,4 | 2,2 | 1,8 | 1,8 | 15,0 | 2,5 | 8,9 | 13,7 | 22,4 |
| 19 Kokerei und Mineralölverarbeitung | 0,0 | 0,0 | 0,0 | 0,0 | 0,0 | 0,0 | 0,0 | 0,0 | 0,0 | 0,0 | 0,0 | 0,0 |
| 20 Herstellung von chemischen Erzeugnissen | 1,6 | 1,5 | 1,7 | 2,1 | 2,0 | 1,7 | 1,5 | 5,9 | 3,5 | 4,3 | 8,4 | 16,5 |
| 21 Herstellung von pharmazeutischen Erzeugnissen | 1,9 | 1,9 | 2,4 | 3,1 | 1,8 | 1,9 | 1,3 | 5,9 | 2,2 | 6,0 | 6,0 | 7,3 |
| 22 Herstellung von Gummi- und Kunststoffwaren | 2,5 | 2,3 | 2,4 | 7,0 | 2,6 | 2,4 | 1,9 | 36,5 | 3,5 | 12,5 | 19,8 | 31,2 |
| 23 Herstellung von Glas und Glaswaren, Keramik, Verarbeitung von Steinen und Erden | 2,5 | 2,4 | 1,9 | 4,8 | 2,4 | 2,0 | 2,2 | 7,4 | 2,6 | 17,1 | 11,1 | 18,0 |
| 24 Metallerzeugung und -bearbeitung | 1,5 | 1,4 | 1,2 | 4,0 | 1,2 | 1,3 | 1,2 | 4,7 | 1,6 | 3,7 | 4,3 | 31,7 |
| 25 Herstellung von Metallerzeugnissen | 2,0 | 2,0 | 1,8 | 10,3 | 2,1 | 1,8 | 1,9 | 16,4 | 3,4 | 9,3 | 14,5 | 23,4 |
| 26 Herstellung von Datenverarbeitungsgeräten, elektronischen und optischen Erzeugnissen | 3,2 | 3,0 | 2,5 | 6,7 | 3,2 | 2,1 | 2,3 | 6,6 | 2,4 | 13,4 | 29,6 | 23,6 |
| 27 Herstellung von elektrischen Ausrüstungen | 1,8 | 1,8 | 1,8 | 4,4 | 1,4 | 1,5 | 1,5 | 4,4 | 1,6 | 10,1 | 25,1 | 18,6 |
| 28 Maschinenbau | 2,2 | 2,2 | 1,9 | 7,7 | 2,3 | 1,9 | 1,9 | 15,5 | 2,9 | 8,4 | 17,2 | 26,3 |
| 29 Herstellung von Kraftwagen und Kraftwagenteilen | 2,6 | 2,4 | 2,2 | 6,7 | 2,5 | 2,1 | 2,1 | 10,3 | 1,8 | 6,2 | 8,4 | 21,2 |
| 30 Sonstiger Fahrzeugbau | 0,4 | 0,3 | 0,3 | 0,7 | 0,3 | 0,3 | 0,3 | 1,0 | 0,4 | 3,6 | 0,6 | 0,6 |
| 31 Herstellung von Möbeln | 3,9 | 3,1 | 3,7 | 6,2 | 3,9 | 3,6 | 3,7 | 24,0 | 5,6 | 35,9 | 42,9 | 17,7 |
| 32 Herstellung von sonstigen Waren | 2,2 | 2,2 | 2,2 | 10,3 | 2,7 | 2,0 | 2,2 | 15,6 | 3,9 | 15,2 | 20,9 | 25,3 |
| 33 Reparatur und Installation von Maschinen und Ausrüstungen | 1,6 | 1,4 | 1,8 | 4,8 | 1,8 | 1,7 | 1,5 | 14,0 | 2,5 | 9,4 | 8,3 | 23,5 |
| D Energieversorgung | 0,4 | 0,3 | 0,6 | 1,1 | 0,5 | 0,6 | 0,4 | 2,0 | 1,1 | 1,5 | 6,4 | 23,7 |
| 35 Energieversorgung | 0,4 | 0,3 | 0,6 | 1,1 | 0,5 | 0,6 | 0,4 | 2,0 | 1,1 | 1,5 | 6,4 | 23,7 |
| E Wasserversorgung, Abwasser- und Abfallentsorgung und Beseitigung von Umweltverschmutzungen | 1,4 | 1,4 | 1,9 | 5,0 | 1,6 | 1,8 | 1,3 | 7,8 | 2,3 | 5,3 | 12,8 | 18,4 |
| 36 Wasserversorgung | 0,9 | 0,6 | 1,2 | 2,8 | 1,3 | 1,1 | 0,7 | 7,8 | 2,8 | 5,2 | 22,1 | 51,8 |
| 37 Abwasserentsorgung | 0,8 | 0,8 | 1,0 | 1,9 | 0,7 | 1,0 | 0,8 | 2,9 | 3,0 | 1,5 | 2,3 | 6,7 |
| 38 Sammlung, Behandlung und Beseitigung von Abfällen, Rückgewinnung | 2,0 | 1,9 | 2,7 | 8,4 | 2,2 | 2,6 | 1,9 | 21,6 | 3,3 | 13,8 | 15,1 | 19,8 |
| 39 Beseitigung von Umweltverschmutzungen und sonstige Entsorgung | 3,3 | 3,5 | 3,9 | 12,5 | 3,4 | 3,2 | 3,4 | 20,3 | 3,6 | 10,4 | 35,7 | 2,2 |
| F Baugewerbe | 2,3 | 1,9 | 1,7 | 21,0 | 1,6 | 1,6 | 1,4 | 26,0 | 2,6 | 19,8 | 12,2 | 38,7 |
| 41 Hochbau | 2,0 | 1,6 | 2,1 | 10,0 | 2,5 | 1,9 | 1,7 | 10,9 | 5,1 | 23,6 | 21,4 | 65,4 |
| 42 Tiefbau | 1,4 | 1,5 | 1,4 | 4,3 | 1,9 | 1,4 | 1,5 | 8,3 | 2,5 | 13,9 | 11,5 | 63,9 |
| 43 Vorbereitende Baustellenarbeiten, Bauinstallation und sonstiges Ausbaugewerbe | 5,2 | 4,4 | 3,5 | 28,8 | 2,2 | 3,5 | 2,7 | 44,2 | 3,6 | 34,1 | 17,3 | 22,0 |
| G-S Dienstleistungsbereich | 0,4 | 0,4 | 0,4 | 0,9 | 0,4 | 0,4 | 0,3 | 1,2 | 0,5 | 2,3 | 2,6 | 7,6 |
| G-N Marktbestimmte Dienstleistungen | 0,6 | 0,5 | 0,6 | 1,4 | 0,6 | 0,6 | 0,5 | 1,7 | 0,7 | 2,5 | 4,4 | 12,1 |
| G-I Handel, Verkehr und Lagerei | 0,8 | 0,7 | 0,8 | 2,1 | 0,9 | 0,7 | 0,6 | 2,6 | 1,1 | 4,9 | 5,1 | 13,0 |
| G Handel, Instandhaltung und Reparatur von Kraftfahrzeugen | 1,0 | 1,0 | 1,1 | 3,3 | 1,2 | 1,0 | 0,9 | 7,4 | 1,6 | 7,7 | 6,0 | 16,8 |
| 45 Handel mit Kraftfahrzeugen, Instandhaltung und Reparatur von Kraftfahrzeugen | 2,2 | 2,0 | 2,6 | 11,2 | 2,4 | 2,1 | 1,7 | 17,3 | 5,1 | 14,7 | 16,8 | 31,3 |
| 46 Großhandel (ohne Handel mit Kraftfahrzeugen) | 2,0 | 1,9 | 2,0 | 6,4 | 2,1 | 1,9 | 1,6 | 11,7 | 3,3 | 11,7 | 8,4 | 13,7 |
| 47 Einzelhandel (ohne Handel mit Kraftfahrzeugen) | 1,3 | 1,3 | 1,4 | 3,1 | 1,5 | 1,2 | 1,1 | 11,2 | 1,7 | 14,5 | 7,8 | 24,3 |
| H Verkehr und Lagerei | 1,4 | 1,2 | 1,4 | 2,3 | 1,4 | 1,3 | 1,1 | 2,8 | 1,8 | 6,3 | 7,4 | 25,9 |
| 49 Landverkehr und Transport in Rohrfernleitungen | 1,7 | 1,4 | 1,6 | 2,9 | 1,6 | 1,6 | 1,3 | 5,4 | 2,4 | 8,4 | 9,1 | 35,9 |
| 50 Schifffahrt | 0,0 | 0,0 | 0,0 | 0,0 | 0,0 | 0,0 | 0,0 | 0,0 | 0,0 | 0,0 | 0,0 | 0,0 |
| 51 Luftfahrt | 0,1 | 0,1 | 0,1 | 0,1 | 0,1 | 0,1 | 0,1 | 0,1 | 0,1 | 0,1 | 0,1 | 0,0 |
| 52 Lagerei sowie Erbringung von sonstigen Dienstleistungen für den Verkehr | 2,4 | 1,8 | 2,3 | 5,7 | 2,1 | 2,0 | 1,5 | 14,4 | 3,0 | 19,7 | 16,8 | 30,4 |

Neue Länder

Unternehmen mit 50 Arbeitnehmern und mehr

| Wirtschaftszweig | Nettoarbeitskosten je geleistete Stunde | Kosten je Vollzeiteinheit | | | | | | | | | | |
|---|---|---------------------------|-----------------------|-----------------|--------------------------------------|--------------------------------|---------------------------------|-------------------------------|-----------------|-----------------------------------|-----------------------|------------------|
| | | Bruttoarbeitskosten insg. | Lohnnebenkosten insg. | Sonderzahlungen | Vergütung für nicht gearbeitete Tage | Sozialbeiträge der Arbeitgeber | Gesetzliche Arbeitgeberbeiträge | Betriebliche Altersversorgung | Lohnfortzahlung | Berufliche Aus- und Weiterbildung | Sonstige Aufwendungen | Lohnsubventionen |
| 53 Post-, Kurier- und Expressdienste | 3,9 | 3,5 | 3,7 | 4,4 | 3,8 | 3,7 | 3,1 | 4,5 | 4,2 | 4,4 | 4,8 | 25,9 |
| I Gastgewerbe | 1,2 | 1,3 | 2,0 | 4,6 | 1,6 | 1,2 | 1,1 | 8,5 | 2,2 | 16,7 | 21,0 | 32,7 |
| 55 Beherbergung | 2,2 | 2,0 | 2,5 | 8,5 | 2,7 | 2,0 | 2,1 | 16,0 | 3,6 | 24,9 | 33,8 | 27,2 |
| 56 Gastronomie | 1,3 | 1,3 | 1,8 | 4,8 | 1,7 | 1,3 | 1,1 | 9,2 | 2,4 | 20,4 | 19,6 | 41,8 |
| J Information und Kommunikation | 2,2 | 2,3 | 2,5 | 3,8 | 2,4 | 2,5 | 2,1 | 3,7 | 2,6 | 4,1 | 8,1 | 7,9 |
| 58 Verlagswesen | 11,8 | 11,7 | 11,6 | 12,8 | 12,4 | 11,5 | 11,1 | 13,3 | 12,6 | 13,9 | 13,1 | 15,2 |
| 59 Herstellung, Verleih und Vertrieb von Filmen und Fernsehprogrammen, Kinos, Tonstudios und Verlegen von Musik | 4,4 | 4,6 | 3,7 | 10,4 | 5,5 | 3,8 | 3,8 | 10,7 | 5,5 | 10,2 | 35,1 | 65,3 |
| 60 Rundfunkveranstalter | 0,0 | 0,0 | 0,0 | 0,0 | 0,0 | 0,0 | 0,0 | 0,0 | 0,0 | 0,0 | 0,0 | 0,0 |
| 61 Telekommunikation | 0,1 | 0,1 | 0,1 | 0,5 | 0,1 | 0,1 | 0,1 | 2,9 | 0,2 | 23,3 | 0,5 | 0,5 |
| 62 Erbringung von Dienstleistungen der Informationstechnologie | 2,9 | 2,9 | 5,3 | 9,3 | 2,5 | 5,3 | 2,2 | 11,5 | 4,3 | 8,9 | 12,4 | 65,4 |
| 63 Informationsdienstleistungen | 2,0 | 1,6 | 2,2 | 6,4 | 1,4 | 1,8 | 1,3 | 8,3 | 4,3 | 8,9 | 15,4 | 6,7 |
| K Erbringung von Finanz- und Versicherungsdienstleistungen | 0,5 | 0,5 | 0,7 | 1,4 | 0,8 | 0,6 | 0,3 | 2,3 | 1,2 | 3,9 | 8,9 | 8,0 |
| 64 Erbringung von Finanzdienstleistungen | 0,6 | 0,6 | 0,9 | 1,7 | 1,0 | 0,8 | 0,4 | 2,5 | 1,4 | 5,0 | 10,5 | 8,4 |
| 65 Versicherungen, Rückversicherungen und Pensionskassen (ohne Sozialversicherung) | 0,9 | 0,6 | 0,8 | 2,5 | 0,8 | 0,8 | 0,6 | 3,7 | 2,3 | 4,4 | 6,1 | 4,4 |
| 66 Mit Finanz- und Versicherungsdienstleistungen verbundene Tätigkeiten | 1,7 | 1,5 | 2,0 | 3,2 | 2,0 | 1,8 | 2,1 | 9,3 | 5,8 | 9,8 | 10,0 | 10,1 |
| L Grundstücks- und Wohnungswesen | 1,9 | 1,7 | 2,6 | 4,3 | 1,9 | 2,5 | 1,4 | 11,7 | 3,5 | 8,4 | 13,2 | 27,4 |
| 68 Grundstücks- und Wohnungswesen | 1,9 | 1,7 | 2,6 | 4,3 | 1,9 | 2,5 | 1,4 | 11,7 | 3,5 | 8,4 | 13,2 | 27,4 |
| M-N Erbringung von freiberuflichen, wissenschaftlichen und technischen Dienstleistungen und sonstigen wirtschaftlichen Dienstleistungen | 1,0 | 1,0 | 0,9 | 3,1 | 1,2 | 0,9 | 0,9 | 3,8 | 1,3 | 4,9 | 9,4 | 21,3 |
| M Erbringung von freiberuflichen, wissenschaftlichen und technischen Dienstleistungen | 1,2 | 1,1 | 0,9 | 3,4 | 1,4 | 1,0 | 1,1 | 3,6 | 3,0 | 5,0 | 11,7 | 19,3 |
| 69 Rechts- und Steuerberatung, Wirtschaftsprüfung | 3,7 | 3,6 | 3,2 | 9,2 | 4,5 | 3,8 | 3,2 | 8,2 | 12,0 | 5,2 | 8,7 | 8,4 |
| 70 Verwaltung und Führung von Unternehmen und Betrieben, Unternehmensberatung | 3,9 | 3,7 | 3,2 | 6,9 | 4,1 | 3,2 | 3,1 | 7,5 | 3,3 | 10,4 | 11,8 | 51,5 |
| 71 Architektur- und Ingenieurbüros, technische, physikalische und chemische Untersuchung | 2,4 | 2,0 | 2,0 | 5,6 | 2,7 | 2,0 | 2,0 | 9,7 | 7,3 | 11,5 | 23,2 | 25,0 |
| 72 Forschung und Entwicklung | 1,6 | 1,6 | 1,1 | 4,5 | 1,8 | 1,2 | 1,4 | 3,4 | 2,4 | 9,5 | 19,1 | 15,1 |
| 73 Werbung und Marktforschung | 3,8 | 3,9 | 3,3 | 10,1 | 6,1 | 3,3 | 3,4 | 29,7 | 5,3 | 3,1 | 3,1 | 5,1 |
| 74 Sonstige freiberufliche, wissenschaftliche und technische Tätigkeiten | 1,0 | 0,9 | 1,1 | 2,9 | 0,9 | 1,0 | 0,6 | 3,0 | 2,3 | 3,0 | 3,0 | 3,0 |
| 75 Veterinärwesen | 0,0 | 0,0 | 0,0 | 0,0 | 0,0 | 0,0 | 0,0 | 0,0 | 0,0 | 0,0 | 0,0 | 0,0 |
| N Erbringung von sonstigen wirtschaftlichen Dienstleistungen | 1,1 | 1,0 | 0,9 | 4,3 | 1,4 | 0,9 | 0,8 | 9,1 | 1,3 | 9,1 | 10,8 | 22,9 |
| 77 Vermietung von beweglichen Sachen | 5,0 | 4,9 | 7,6 | 17,6 | 4,8 | 7,6 | 3,7 | 24,2 | 5,2 | 35,9 | 51,6 | 10,7 |
| 78 Vermittlung und Überlassung von Arbeitskräften | 1,9 | 1,8 | 1,2 | 7,2 | 2,6 | 1,2 | 1,2 | 15,9 | 2,2 | 12,0 | 7,5 | 37,6 |
| 79 Reisebüros, Reiseveranstalter und Erbringung sonstiger Reservierungsdienstleistungen | 4,8 | 4,2 | 7,2 | 6,3 | 7,0 | 6,8 | 4,2 | 25,1 | 10,5 | 25,1 | 25,1 | 24,2 |
| 80 Wach- und Sicherheitsdienste sowie Detekteien | 2,3 | 1,6 | 2,0 | 11,8 | 1,8 | 2,1 | 1,6 | 17,8 | 4,2 | 15,7 | 9,1 | 16,2 |
| 81 Gebäudebetreuung; Garten- und Landschaftsbau | 1,3 | 1,4 | 1,6 | 7,5 | 1,5 | 1,4 | 1,3 | 18,1 | 1,9 | 15,4 | 8,1 | 36,4 |
| 82 Erbringung von wirtschaftlichen Dienstleistungen für Unternehmen und Privatpersonen a.n.g. | 2,3 | 2,3 | 2,4 | 5,9 | 2,7 | 2,3 | 2,0 | 12,5 | 2,8 | 15,1 | 45,7 | 19,6 |
| O-S Nicht marktbestimmte Dienstleistungen | 0,5 | 0,5 | 0,6 | 1,1 | 0,5 | 0,6 | 0,4 | 1,6 | 0,7 | 3,5 | 3,2 | 9,6 |
| O-Q Öffentliche Verwaltung, Verteidigung, Sozialversicherung, Erziehung und Unterricht, Gesundheits- und Sozialwesen | 0,6 | 0,5 | 0,7 | 1,0 | 0,6 | 0,6 | 0,4 | 1,7 | 0,7 | 3,4 | 3,2 | 11,8 |
| O Öffentliche Verwaltung, Verteidigung, Sozialversicherung | 0,0 | 0,0 | 0,0 | 0,0 | 0,0 | 0,0 | 0,0 | 0,0 | 0,0 | 0,0 | - | 0,0 |
| 84 Öffentliche Verwaltung, Verteidigung, Sozialversicherung | 0,0 | 0,0 | 0,0 | 0,0 | 0,0 | 0,0 | 0,0 | 0,0 | 0,0 | 0,0 | - | 0,0 |
| P Erziehung und Unterricht | 1,2 | 0,6 | 0,8 | 2,1 | 0,7 | 0,7 | 0,5 | 1,3 | 0,6 | 19,3 | - | 25,2 |
| 85 Erziehung und Unterricht | 1,2 | 0,6 | 0,8 | 2,1 | 0,7 | 0,7 | 0,5 | 1,3 | 0,6 | 19,3 | - | 25,2 |
| Q Gesundheits- und Sozialwesen | 1,2 | 1,3 | 1,4 | 2,9 | 1,5 | 1,4 | 1,1 | 4,6 | 1,9 | 6,4 | 9,0 | 6,7 |
| 86 Gesundheitswesen | 1,6 | 1,6 | 2,0 | 3,3 | 2,0 | 1,9 | 1,4 | 6,0 | 2,6 | 8,8 | 10,0 | 13,2 |
| 87 Heime (ohne Erholungs- und Ferienheime) | 2,2 | 1,9 | 2,4 | 5,9 | 2,4 | 2,5 | 2,0 | 9,6 | 4,5 | 9,9 | 12,4 | 12,6 |
| 88 Sozialwesen (ohne Heime) | 3,4 | 3,8 | 3,8 | 5,5 | 3,9 | 3,9 | 3,7 | 10,5 | 4,0 | 8,5 | 19,4 | 10,5 |
| R-S Sonstige Dienstleistungen | 2,0 | 1,5 | 1,5 | 9,5 | 1,6 | 1,6 | 1,6 | 6,1 | 3,0 | -12,6 | 7,9 | 16,1 |
| R Kunst, Unterhaltung und Erholung | 2,4 | 2,5 | 2,8 | 4,4 | 2,6 | 2,8 | 3,1 | 6,1 | 4,5 | 14,0 | 6,0 | 6,7 |
| 90 Kreative, künstlerische und unterhaltende Tätigkeiten | 3,7 | 4,0 | 4,3 | 4,9 | 3,7 | 4,3 | 5,3 | 6,3 | 7,8 | 35,9 | 9,6 | 46,7 |
| 91 Bibliotheken, Archive, Museen, botanische und zoologische Gärten | 3,6 | 3,8 | 4,5 | 6,2 | 4,0 | 4,4 | 3,7 | 19,3 | 3,5 | 21,4 | 11,6 | 8,0 |
| 92 Spiel-, Wett- und Lotteriewesen | 5,0 | 4,2 | 5,0 | 9,1 | 4,4 | 4,9 | 4,2 | 9,0 | 5,4 | 9,0 | 9,4 | 10,7 |
| 93 Erbringung von Dienstleistungen des Sports, der Unterhaltung und der Erholung | 4,2 | 4,0 | 5,5 | 11,0 | 3,3 | 5,8 | 5,2 | 19,2 | 4,5 | 10,0 | 10,3 | 9,3 |
| S Erbringung von sonstigen Dienstleistungen | 3,5 | 2,5 | 2,2 | 13,9 | 2,7 | 2,5 | 2,4 | 8,5 | 4,2 | -11,1 | 11,7 | 19,1 |
| 94 Interessenvertretungen sowie kirchliche und sonstige religiöse Vereinigungen (ohne Sozialwesen und Sport) | 2,1 | 1,8 | 2,1 | 4,1 | 2,0 | 2,0 | 1,7 | 8,0 | 2,6 | -8,5 | 13,5 | 17,8 |
| 95 Reparatur von Datenverarbeitungsgeräten und Gebrauchsgütern | 2,3 | 2,3 | 1,9 | 4,5 | 3,5 | 1,9 | 2,2 | 2,2 | 4,3 | 4,0 | 3,8 | 2,8 |
| 96 Erbringung von sonstigen überwiegend persönlichen Dienstleistungen | 12,8 | 11,3 | 9,9 | 34,2 | 12,2 | 11,3 | 10,7 | 8,6 | 13,8 | 20,3 | 21,3 | 20,5 |

Neue Länder

Unternehmen mit 50 bis 249 Arbeitnehmern

| Wirtschaftszweig | Nettoarbeitskosten je geleistete Stunde | Kosten je Vollzeiteinheit | | | | | | | | | | |
|--|---|---------------------------|-----------------------|-----------------|--------------------------------------|--------------------------------|---------------------------------|-------------------------------|-----------------|-----------------------------------|-----------------------|------------------|
| | | Bruttoarbeitskosten insg. | Lohnnebenkosten insg. | Sonderzahlungen | Vergütung für nicht gearbeitete Tage | Sozialbeiträge der Arbeitgeber | Gesetzliche Arbeitgeberbeiträge | Betriebliche Altersversorgung | Lohnfortzahlung | Berufliche Aus- und Weiterbildung | Sonstige Aufwendungen | Lohnsubventionen |
| B-S Produzierendes Gewerbe und Dienstleistungsbereich | 0,9 | 0,8 | 0,8 | 3,7 | 0,9 | 0,8 | 0,7 | 5,6 | 1,1 | 6,5 | 5,9 | 9,4 |
| B-N Produzierendes Gewerbe und marktbestimmte Dienstleistungen | 0,9 | 0,9 | 0,9 | 4,3 | 0,9 | 0,8 | 0,8 | 7,5 | 1,1 | 4,9 | 6,1 | 11,4 |
| B-F Produzierendes Gewerbe | 1,2 | 1,1 | 1,0 | 6,3 | 1,0 | 1,0 | 0,9 | 11,5 | 1,2 | 6,7 | 6,8 | 12,6 |
| B-E Produzierendes Gewerbe ohne Baugewerbe | 1,1 | 1,1 | 0,9 | 4,6 | 1,2 | 0,9 | 0,9 | 6,9 | 1,3 | 6,1 | 7,5 | 9,9 |
| B Bergbau und Gewinnung von Steinen und Erden | 3,3 | 3,2 | 5,0 | 6,8 | 2,8 | 5,2 | 4,9 | 10,7 | 4,5 | 11,5 | 41,7 | 34,2 |
| 05 Kohlenbergbau | 0,0 | 0,0 | 0,0 | 0,0 | 0,0 | 0,0 | 0,0 | 0,0 | 0,0 | 0,0 | 0,0 | 0,0 |
| 06 Gewinnung von Erdöl und Erdgas | 0,0 | 0,0 | 0,0 | 0,0 | 0,0 | 0,0 | 0,0 | 0,0 | 0,0 | 0,0 | 0,0 | 0,0 |
| 07 Erzbergbau | - | - | - | - | - | - | - | - | - | - | - | - |
| 08 Gewinnung von Steinen und Erden, sonstiger Bergbau | 3,9 | 3,6 | 5,7 | 7,9 | 2,9 | 5,9 | 5,6 | 11,8 | 4,8 | 21,8 | 41,4 | 56,8 |
| 09 Erbringung von Dienstleistungen für den Bergbau und für die Gewinnung von Steinen und Erden | 0,0 | 0,0 | 0,0 | 0,0 | 0,0 | 0,0 | 0,0 | 0,0 | 0,0 | 0,0 | 0,0 | 0,0 |
| C Verarbeitendes Gewerbe | 1,3 | 1,2 | 1,0 | 5,2 | 1,3 | 1,0 | 1,0 | 8,5 | 1,4 | 7,1 | 8,0 | 10,2 |
| 10 Herstellung von Nahrungs- und Futtermitteln | 3,8 | 3,5 | 3,4 | 15,9 | 4,0 | 3,5 | 3,1 | 16,4 | 5,2 | 18,5 | 14,2 | 23,5 |
| 11 Getränkeherstellung | 0,6 | 0,7 | 0,9 | 4,3 | 0,7 | 0,7 | 0,5 | 7,3 | 2,7 | 3,7 | 5,2 | 6,2 |
| 12 Tabakverarbeitung | 0,0 | 0,0 | 0,0 | 0,0 | 0,0 | 0,0 | 0,0 | 0,0 | 0,0 | 0,0 | 0,0 | 0,0 |
| 13 Herstellung von Textilien | 2,0 | 2,2 | 2,1 | 7,1 | 2,6 | 2,1 | 2,1 | 12,6 | 2,9 | 14,1 | 29,4 | 13,4 |
| 14 Herstellung von Bekleidung | 0,4 | 0,4 | 0,2 | 0,6 | 0,5 | 0,2 | 0,2 | 2,1 | 0,2 | 2,1 | 2,1 | 2,1 |
| 15 Herstellung von Leder, Lederwaren und Schuhen | 2,2 | 2,3 | 2,4 | 9,4 | 1,6 | 1,8 | 1,5 | 14,9 | 2,8 | 14,9 | 14,9 | 33,9 |
| 16 Herstellung von Holz-, Flecht-, Korb- und Korkwaren (ohne Möbel) | 2,7 | 2,2 | 1,4 | 7,4 | 2,6 | 1,8 | 2,0 | 24,1 | 3,6 | 16,7 | 19,7 | 27,9 |
| 17 Herstellung von Papier, Pappe und Waren daraus | 2,2 | 2,0 | 2,0 | 7,0 | 2,7 | 1,9 | 1,9 | 18,5 | 3,7 | 17,6 | 20,3 | 21,2 |
| 18 Herstellung von Druckerzeugnissen, Vervielfältigung von bespielten Ton-, Bild- und Datenträgern | 3,5 | 2,9 | 2,2 | 12,1 | 3,1 | 2,6 | 2,7 | 21,3 | 3,7 | 14,9 | 18,5 | 26,1 |
| 19 Kokerei und Mineralölverarbeitung | 0,0 | 0,0 | 0,0 | 0,0 | 0,0 | 0,0 | 0,0 | 0,0 | 0,0 | 0,0 | 0,0 | 0,0 |
| 20 Herstellung von chemischen Erzeugnissen | 4,2 | 4,2 | 4,4 | 9,2 | 5,6 | 4,3 | 3,7 | 22,4 | 9,7 | 12,3 | 19,1 | 26,8 |
| 21 Herstellung von pharmazeutischen Erzeugnissen | 6,0 | 6,1 | 6,7 | 11,5 | 4,9 | 4,9 | 3,6 | 21,8 | 3,3 | 21,8 | 21,8 | 21,9 |
| 22 Herstellung von Gummi- und Kunststoffwaren | 4,3 | 4,0 | 4,0 | 14,6 | 4,6 | 4,1 | 3,3 | 53,2 | 5,6 | 20,4 | 31,5 | 32,9 |
| 23 Herstellung von Glas und Glaswaren, Keramik, Verarbeitung von Steinen und Erden | 4,6 | 4,4 | 3,6 | 11,6 | 4,7 | 3,6 | 4,2 | 22,9 | 4,6 | 38,1 | 21,9 | 25,0 |
| 24 Metallerzeugung und -bearbeitung | 4,3 | 3,9 | 3,1 | 17,1 | 3,8 | 3,3 | 3,3 | 25,0 | 4,9 | 13,6 | 15,5 | 41,2 |
| 25 Herstellung von Metallerzeugnissen | 2,5 | 2,5 | 2,2 | 15,1 | 2,6 | 2,3 | 2,4 | 20,1 | 4,4 | 12,0 | 18,9 | 27,4 |
| 26 Herstellung von Datenverarbeitungsgeräten, elektronischen und optischen Erzeugnissen | 9,6 | 9,2 | 7,6 | 25,4 | 8,8 | 6,4 | 6,8 | 27,4 | 7,1 | 39,1 | 53,2 | 49,6 |
| 27 Herstellung von elektrischen Ausrüstungen | 3,9 | 4,0 | 4,1 | 14,3 | 3,1 | 3,5 | 3,7 | 23,3 | 4,0 | 34,0 | 33,0 | 27,2 |
| 28 Maschinenbau | 3,5 | 3,4 | 2,8 | 15,0 | 3,7 | 2,8 | 3,0 | 23,7 | 4,1 | 24,1 | 23,7 | 25,5 |
| 29 Herstellung von Kraftwagen und Kraftwagenteilen | 4,8 | 4,7 | 3,5 | 24,0 | 6,1 | 3,5 | 4,0 | 67,4 | 4,9 | 26,9 | 50,9 | 29,2 |
| 30 Sonstiger Fahrzeugbau | 1,9 | 1,8 | 1,6 | 5,7 | 2,0 | 1,3 | 1,7 | 14,1 | 2,3 | 17,8 | 3,9 | 4,2 |
| 31 Herstellung von Möbeln | 5,3 | 4,2 | 5,1 | 9,9 | 5,2 | 4,9 | 5,1 | 29,3 | 8,0 | 37,8 | 51,9 | 21,7 |
| 32 Herstellung von sonstigen Waren | 3,5 | 3,6 | 3,4 | 24,4 | 4,1 | 3,0 | 3,4 | 23,9 | 4,7 | 21,9 | 32,3 | 28,3 |
| 33 Reparatur und Installation von Maschinen und Ausrüstungen | 2,5 | 2,4 | 3,0 | 11,8 | 3,4 | 2,5 | 2,7 | 14,9 | 4,4 | 19,0 | 17,2 | 25,5 |
| D Energieversorgung | 1,8 | 1,5 | 3,4 | 8,3 | 2,4 | 3,4 | 2,5 | 16,3 | 5,5 | 8,4 | 23,2 | 24,7 |
| 35 Energieversorgung | 1,8 | 1,5 | 3,4 | 8,3 | 2,4 | 3,4 | 2,5 | 16,3 | 5,5 | 8,4 | 23,2 | 24,7 |
| E Wasserversorgung, Abwasser- und Abfallentsorgung und Beseitigung von Umweltverschmutzungen | 2,2 | 2,2 | 3,0 | 9,2 | 2,5 | 2,9 | 2,2 | 12,7 | 3,6 | 10,2 | 15,2 | 22,1 |
| 36 Wasserversorgung | 1,4 | 0,9 | 1,9 | 4,5 | 2,0 | 1,8 | 1,1 | 13,1 | 4,5 | 10,7 | 27,9 | 53,4 |
| 37 Abwasserentsorgung | 0,4 | 0,9 | 1,0 | 3,3 | 0,5 | 0,9 | 0,8 | 5,1 | 4,8 | 1,5 | 3,9 | 4,0 |
| 38 Sammlung, Behandlung und Beseitigung von Abfällen, Rückgewinnung | 3,2 | 3,2 | 4,4 | 14,9 | 3,4 | 4,3 | 3,1 | 31,5 | 5,1 | 24,2 | 18,9 | 25,0 |
| 39 Beseitigung von Umweltverschmutzungen und sonstige Entsorgung | 3,8 | 3,5 | 4,3 | 14,5 | 4,0 | 4,5 | 3,2 | 2,8 | 7,5 | 4,9 | 4,9 | 4,9 |
| F Baugewerbe | 4,4 | 3,7 | 3,0 | 33,3 | 2,1 | 3,0 | 2,1 | 44,2 | 3,3 | 29,6 | 15,2 | 42,6 |
| 41 Hochbau | 2,4 | 2,0 | 2,8 | 16,7 | 3,3 | 2,4 | 2,2 | 26,4 | 7,8 | 30,8 | 21,7 | 71,1 |
| 42 Tiefbau | 2,7 | 3,1 | 2,8 | 13,8 | 3,8 | 2,7 | 2,9 | 32,8 | 5,1 | 26,8 | 18,4 | 68,1 |
| 43 Vorbereitende Baustellenarbeiten, Bauinstallation und sonstiges Ausbaugewerbe | 7,8 | 6,7 | 6,2 | 36,7 | 3,7 | 6,2 | 4,9 | 48,2 | 4,6 | 46,3 | 21,9 | 22,9 |
| G-S Dienstleistungsbereich | 1,2 | 1,1 | 1,1 | 3,6 | 1,4 | 1,1 | 0,9 | 5,6 | 1,8 | 10,7 | 10,4 | 11,5 |
| G-N Marktbestimmte Dienstleistungen | 1,3 | 1,2 | 1,3 | 4,4 | 1,5 | 1,2 | 1,0 | 6,4 | 1,9 | 7,0 | 12,0 | 18,4 |
| G-I Handel, Verkehr und Lagerei | 1,7 | 1,6 | 1,7 | 8,0 | 2,1 | 1,5 | 1,4 | 12,2 | 3,0 | 15,6 | 13,5 | 18,1 |
| G Handel, Instandhaltung und Reparatur von Kraftfahrzeugen | 2,4 | 2,4 | 2,6 | 10,9 | 3,1 | 2,3 | 2,1 | 16,5 | 4,6 | 18,4 | 17,0 | 25,7 |
| 45 Handel mit Kraftfahrzeugen, Instandhaltung und Reparatur von Kraftfahrzeugen | 3,1 | 2,9 | 3,4 | 22,0 | 3,6 | 2,8 | 2,3 | 25,2 | 7,4 | 22,1 | 26,0 | 39,3 |
| 46 Großhandel (ohne Handel mit Kraftfahrzeugen) | 3,2 | 3,0 | 3,5 | 13,7 | 4,3 | 3,2 | 2,9 | 24,4 | 7,5 | 31,6 | 26,8 | 21,4 |
| 47 Einzelhandel (ohne Handel mit Kraftfahrzeugen) | 5,5 | 5,8 | 6,7 | 22,3 | 6,8 | 5,3 | 5,0 | 37,7 | 9,2 | 43,4 | 32,1 | 33,4 |
| H Verkehr und Lagerei | 3,0 | 2,6 | 3,0 | 12,9 | 3,3 | 2,6 | 2,2 | 20,3 | 4,4 | 39,7 | 32,1 | 30,3 |
| 49 Landverkehr und Transport in Rohrfernleitungen | 3,3 | 3,1 | 3,5 | 15,1 | 3,8 | 3,4 | 2,9 | 21,9 | 6,2 | 22,5 | 22,5 | 39,1 |
| 50 Schifffahrt | 0,0 | 0,0 | 0,0 | 0,0 | 0,0 | 0,0 | 0,0 | 0,0 | 0,0 | 0,0 | 0,0 | 0,0 |
| 51 Luftfahrt | 0,0 | 0,0 | 0,0 | 0,0 | 0,0 | 0,0 | 0,0 | 0,0 | 0,0 | 0,0 | 0,0 | 0,0 |
| 52 Lagerei sowie Erbringung von sonstigen Dienstleistungen für den Verkehr | 5,3 | 4,1 | 5,2 | 20,3 | 5,2 | 4,3 | 3,5 | 34,4 | 6,6 | 67,1 | 56,8 | 40,4 |

Neue Länder

Unternehmen mit 50 bis 249 Arbeitnehmern

| Wirtschaftszweig | Nettoarbeitskosten je geleistete Stunde | Kosten je Vollzeiteinheit | | | | | | | | | | |
|--|---|---------------------------|-----------------------|-----------------|--------------------------------------|--------------------------------|---------------------------------|-------------------------------|-----------------|-----------------------------------|-----------------------|------------------|
| | | Bruttoarbeitskosten insg. | Lohnnebenkosten insg. | Sonderzahlungen | Vergütung für nicht gearbeitete Tage | Sozialbeiträge der Arbeitgeber | Gesetzliche Arbeitgeberbeiträge | Betriebliche Altersversorgung | Lohnfortzahlung | Berufliche Aus- und Weiterbildung | Sonstige Aufwendungen | Lohnsubventionen |
| 53 Post-, Kurier- und Expressdienste | 6,2 | 5,7 | 5,5 | 31,8 | 9,6 | 5,5 | 4,9 | 38,7 | 14,7 | 47,7 | 42,8 | 33,0 |
| I Gastgewerbe | 2,2 | 2,5 | 3,4 | 11,8 | 3,1 | 2,3 | 2,1 | 21,1 | 4,1 | 24,5 | 24,6 | 18,6 |
| 55 Beherbergung | 3,2 | 3,0 | 3,6 | 16,1 | 3,9 | 2,9 | 3,0 | 30,6 | 5,4 | 25,3 | 35,4 | 31,6 |
| 56 Gastronomie | 2,7 | 3,1 | 4,1 | 15,2 | 4,0 | 2,9 | 2,5 | 26,9 | 5,6 | 59,8 | 33,4 | 19,0 |
| J Information und Kommunikation | 3,2 | 3,1 | 5,2 | 10,2 | 2,5 | 5,3 | 2,3 | 12,3 | 3,8 | 8,8 | 15,5 | 29,0 |
| 58 Verlagswesen | 3,7 | 3,5 | 4,1 | 6,5 | 3,0 | 3,6 | 2,7 | 10,7 | 4,3 | 11,6 | 9,8 | 12,9 |
| 59 Herstellung, Verleih und Vertrieb von Filmen und Fernsehprogrammen, Kinos, Tonstudios und Verlegen von Musik | 7,9 | 7,7 | 6,6 | 16,1 | 8,3 | 6,5 | 5,9 | 16,3 | 7,9 | 15,8 | 56,2 | 67,4 |
| 60 Rundfunkveranstalter | 0,0 | 0,0 | 0,0 | 0,0 | 0,0 | 0,0 | 0,0 | 0,0 | 0,0 | 0,0 | 0,0 | 0,0 |
| 61 Telekommunikation | 0,7 | 0,6 | 0,4 | 1,9 | 0,5 | 0,6 | 0,6 | 2,7 | 0,7 | 2,4 | 2,3 | 2,3 |
| 62 Erbringung von Dienstleistungen der Informationstechnologie | 5,9 | 5,8 | 11,0 | 20,6 | 4,6 | 11,3 | 4,5 | 24,9 | 7,4 | 20,1 | 53,0 | 65,8 |
| 63 Informationsdienstleistungen | 3,1 | 3,1 | 4,5 | 17,9 | 3,0 | 3,1 | 2,5 | 19,1 | 7,3 | 21,8 | 25,3 | 30,1 |
| K Erbringung von Finanz- und Versicherungsdienstleistungen | 1,4 | 1,4 | 2,4 | 5,8 | 2,9 | 2,3 | 0,8 | 12,4 | 4,8 | 8,7 | 45,4 | 35,9 |
| 64 Erbringung von Finanzdienstleistungen | 1,4 | 1,5 | 2,6 | 6,4 | 3,0 | 2,5 | 0,8 | 12,6 | 5,0 | 8,8 | 46,7 | 41,5 |
| 65 Versicherungen, Rückversicherungen und Pensionskassen (ohne Sozialversicherung) | 2,7 | 1,2 | 1,1 | 3,2 | 1,2 | 0,8 | 0,7 | 222,7 | 5,6 | 72,3 | 0,0 | 0,0 |
| 66 Mit Finanz- und Versicherungsdienstleistungen verbundene Tätigkeiten | 9,8 | 10,2 | 4,4 | 17,4 | 11,9 | 4,9 | 9,8 | 21,7 | 9,2 | 0,0 | 21,6 | 21,6 |
| L Grundstücks- und Wohnungswesen | 2,9 | 2,6 | 4,6 | 6,3 | 2,8 | 4,7 | 1,9 | 19,9 | 5,9 | 16,0 | 25,0 | 34,2 |
| 68 Grundstücks- und Wohnungswesen | 2,9 | 2,6 | 4,6 | 6,3 | 2,8 | 4,7 | 1,9 | 19,9 | 5,9 | 16,0 | 25,0 | 34,2 |
| M-N Erbringung von freiberuflichen, wissenschaftlichen und technischen Dienstleistungen sowie Dienstleistungen von sonstigen wirtschaftlichen Dienstleistungen | 2,4 | 2,5 | 2,0 | 6,5 | 3,1 | 2,0 | 2,0 | 9,8 | 2,7 | 10,9 | 24,5 | 34,8 |
| M Erbringung von freiberuflichen, wissenschaftlichen und technischen Dienstleistungen | 2,3 | 2,2 | 1,8 | 6,4 | 3,1 | 1,9 | 2,1 | 12,6 | 4,0 | 11,0 | 24,5 | 30,5 |
| 69 Rechts- und Steuerberatung, Wirtschaftsprüfung | 4,8 | 5,5 | 4,5 | 26,1 | 6,6 | 5,5 | 6,6 | 27,2 | 9,1 | 14,3 | 21,7 | 33,2 |
| 70 Verwaltung und Führung von Unternehmen und Betrieben, Unternehmensberatung | 6,3 | 5,7 | 4,5 | 8,7 | 6,6 | 4,7 | 4,1 | 19,1 | 5,6 | 22,1 | 30,3 | 54,5 |
| 71 Architektur- und Ingenieurbüros, technische, physikalische und chemische Untersuchung | 3,3 | 3,1 | 2,4 | 14,2 | 5,4 | 2,3 | 2,9 | 30,8 | 8,5 | 20,6 | 35,9 | 38,9 |
| 72 Forschung und Entwicklung | 4,3 | 4,1 | 2,8 | 12,3 | 4,7 | 2,9 | 3,7 | 16,7 | 4,6 | 22,0 | 51,6 | 26,4 |
| 73 Werbung und Marktforschung | 7,6 | 8,1 | 7,7 | 18,7 | 8,8 | 7,7 | 8,2 | 62,1 | 10,9 | 14,3 | 0,0 | 14,3 |
| 74 Sonstige freiberufliche, wissenschaftliche und technische Tätigkeiten | 1,2 | 1,2 | 1,3 | 3,7 | 1,2 | 1,1 | 0,7 | 3,8 | 2,8 | 3,8 | 3,8 | 0,0 |
| 75 Veterinärwesen | 0,0 | 0,0 | 0,0 | 0,0 | 0,0 | 0,0 | 0,0 | 0,0 | 0,0 | 0,0 | 0,0 | 0,0 |
| N Erbringung von sonstigen wirtschaftlichen Dienstleistungen | 3,0 | 3,0 | 2,3 | 10,9 | 4,3 | 2,2 | 2,2 | 12,7 | 3,9 | 20,8 | 30,6 | 38,7 |
| 77 Vermietung von beweglichen Sachen | 6,6 | 6,5 | 7,3 | 15,7 | 7,2 | 7,2 | 5,5 | 42,7 | 10,3 | 29,4 | 24,8 | 16,0 |
| 78 Vermittlung und Überlassung von Arbeitskräften | 6,7 | 6,9 | 4,8 | 24,6 | 9,6 | 4,8 | 4,8 | 63,2 | 7,2 | 38,6 | 32,9 | 39,5 |
| 79 Reisebüros, Reiseveranstalter und Erbringung sonstiger Reservierungsdienstleistungen | 2,2 | 2,4 | 4,1 | 8,6 | 4,5 | 3,6 | 2,7 | 44,1 | 6,5 | 44,1 | 0,0 | 7,2 |
| 80 Wach- und Sicherheitsdienste sowie Detekteien | 5,1 | 3,6 | 4,6 | 29,8 | 4,1 | 4,7 | 3,8 | 35,2 | 12,1 | 37,5 | 21,6 | 18,1 |
| 81 Gebäudebetreuung; Garten- und Landschaftsbau | 2,2 | 2,4 | 2,5 | 20,4 | 2,6 | 2,3 | 2,2 | 22,0 | 4,1 | 20,3 | 15,1 | 62,3 |
| 82 Erbringung von wirtschaftlichen Dienstleistungen für Unternehmen und Privatpersonen a.n.g. | 5,8 | 5,5 | 7,4 | 10,5 | 6,7 | 6,4 | 5,3 | 16,8 | 9,9 | 42,2 | 80,1 | 26,1 |
| O-S Nicht marktbestimmte Dienstleistungen | 2,2 | 1,9 | 2,0 | 6,2 | 2,5 | 1,9 | 1,6 | 8,5 | 3,3 | 24,0 | 19,4 | 14,7 |
| O-Q Öffentliche Verwaltung, Verteidigung, Sozialversicherung, Erziehung und Unterricht, Gesundheits- und Sozialwesen | 2,7 | 2,4 | 2,5 | 7,7 | 3,2 | 2,3 | 1,9 | 11,2 | 4,1 | 29,6 | 24,5 | 19,6 |
| O Öffentliche Verwaltung, Verteidigung, Sozialversicherung | 0,0 | 0,0 | 0,0 | 0,0 | 0,0 | 0,0 | 0,0 | 0,0 | 0,0 | 0,0 | - | 0,0 |
| 84 Öffentliche Verwaltung, Verteidigung, Sozialversicherung | 0,0 | 0,0 | 0,0 | 0,0 | 0,0 | 0,0 | 0,0 | 0,0 | 0,0 | 0,0 | - | 0,0 |
| P Erziehung und Unterricht | 7,9 | 7,2 | 8,7 | 27,4 | 7,4 | 6,2 | 6,2 | 19,2 | 6,0 | 94,1 | - | 39,2 |
| 85 Erziehung und Unterricht | 7,9 | 7,2 | 8,7 | 27,4 | 7,4 | 6,2 | 6,2 | 19,2 | 6,0 | 94,1 | - | 39,2 |
| Q Gesundheits- und Sozialwesen | 2,9 | 2,5 | 2,5 | 7,3 | 3,5 | 2,5 | 2,0 | 11,7 | 4,6 | 12,0 | 26,9 | 11,6 |
| 86 Gesundheitswesen | 6,8 | 6,4 | 6,1 | 16,1 | 9,1 | 5,8 | 4,4 | 26,9 | 10,4 | 30,2 | 43,8 | 44,7 |
| 87 Heime (ohne Erholungs- und Ferienheime) | 3,6 | 3,1 | 3,9 | 10,5 | 3,8 | 4,1 | 3,2 | 16,1 | 7,5 | 16,5 | 26,0 | 18,2 |
| 88 Sozialwesen (ohne Heime) | 2,6 | 2,0 | 2,9 | 9,1 | 2,5 | 3,0 | 2,1 | 17,4 | 5,8 | 12,0 | 25,9 | 14,7 |
| R-S Sonstige Dienstleistungen | 1,9 | 1,7 | 2,1 | 4,8 | 2,1 | 2,2 | 1,9 | 9,1 | 2,2 | 8,5 | 7,7 | 19,2 |
| R Kunst, Unterhaltung und Erholung | 2,5 | 2,4 | 3,3 | 7,8 | 3,1 | 3,5 | 3,2 | 14,3 | 2,7 | 19,5 | 8,3 | 7,1 |
| 90 Kreative, künstlerische und unterhaltende Tätigkeiten | 2,7 | 3,0 | 2,9 | 17,2 | 5,6 | 2,5 | 3,1 | 10,8 | 3,1 | 57,6 | 10,5 | 46,2 |
| 91 Bibliotheken, Archive, Museen, botanische und zoologische Gärten | 2,5 | 2,5 | 4,3 | 6,6 | 2,3 | 4,4 | 1,9 | 32,5 | 2,7 | 26,6 | 23,4 | 9,0 |
| 92 Spiel-, Wett- und Lotteriewesen | 5,2 | 4,3 | 5,0 | 10,2 | 5,0 | 4,7 | 4,2 | 10,0 | 6,2 | 10,0 | 10,4 | 12,1 |
| 93 Erbringung von Dienstleistungen des Sports, der Unterhaltung und der Erholung | 5,4 | 5,2 | 6,8 | 13,2 | 4,4 | 7,3 | 6,5 | 33,2 | 6,3 | 15,1 | 13,1 | 13,2 |
| S Erbringung von sonstigen Dienstleistungen | 2,6 | 2,3 | 2,5 | 6,0 | 2,7 | 2,5 | 2,2 | 11,5 | 3,0 | 9,3 | 11,5 | 23,0 |
| 94 Interessenvertretungen sowie kirchliche und sonstige religiöse Vereinigungen (ohne Sozialwesen und Sport) | 3,2 | 2,8 | 3,3 | 6,7 | 3,2 | 3,2 | 2,7 | 13,2 | 3,8 | 11,2 | 17,1 | 23,1 |
| 95 Reparatur von Datenverarbeitungsgeräten und Gebrauchsgütern | 3,7 | 3,8 | 3,6 | 7,2 | 5,1 | 3,6 | 3,5 | 3,2 | 6,4 | 5,2 | 4,8 | 3,3 |
| 96 Erbringung von sonstigen überwiegend persönlichen Dienstleistungen | 2,2 | 2,0 | 1,8 | 8,5 | 2,8 | 2,0 | 1,9 | 13,5 | 3,7 | 13,3 | 16,6 | 14,2 |

Neue Länder

Unternehmen mit 250 bis 499 Arbeitnehmern

| Wirtschaftszweig | Nettoarbeitskosten je geleistete Stunde | Kosten je Vollezeiteinheit | | | | | | | | | | |
|--|---|----------------------------|-----------------------|-----------------|--------------------------------------|--------------------------------|---------------------------------|-------------------------------|-----------------|-----------------------------------|-----------------------|------------------|
| | | Bruttoarbeitskosten insg. | Lohnnebenkosten insg. | Sonderzahlungen | Vergütung für nicht gearbeitete Tage | Sozialbeiträge der Arbeitgeber | Gesetzliche Arbeitgeberbeiträge | Betriebliche Altersversorgung | Lohnfortzahlung | Berufliche Aus- und Weiterbildung | Sonstige Aufwendungen | Lohnsubventionen |
| B-S Produzierendes Gewerbe und Dienstleistungsbereich | 1,2 | 1,1 | 1,2 | 2,9 | 1,2 | 1,1 | 1,0 | 4,7 | 1,7 | 8,7 | 7,8 | 13,1 |
| B-N Produzierendes Gewerbe und marktbestimmte Dienstleistungen | 1,2 | 1,3 | 1,3 | 3,4 | 1,4 | 1,2 | 1,2 | 4,4 | 1,6 | 4,2 | 6,2 | 12,6 |
| B-F Produzierendes Gewerbe | 1,0 | 1,0 | 1,0 | 2,7 | 1,1 | 1,0 | 0,9 | 4,7 | 1,6 | 4,4 | 5,8 | 8,6 |
| B-E Produzierendes Gewerbe ohne Baugewerbe | 1,1 | 1,0 | 1,1 | 2,7 | 1,1 | 1,0 | 1,0 | 4,9 | 1,7 | 4,5 | 5,9 | 8,9 |
| B Bergbau und Gewinnung von Steinen und Erden | 2,0 | 1,1 | 0,6 | 1,6 | 2,5 | 1,1 | 1,8 | 47,0 | 3,4 | 7,8 | 0,0 | 0,0 |
| 05 Kohlenbergbau | 0,0 | 0,0 | 0,0 | 0,0 | 0,0 | 0,0 | 0,0 | 0,0 | 0,0 | 0,0 | 0,0 | 0,0 |
| 06 Gewinnung von Erdöl und Erdgas | 0,0 | 0,0 | 0,0 | 0,0 | 0,0 | 0,0 | 0,0 | 0,0 | 0,0 | 0,0 | 0,0 | 0,0 |
| 07 Erzbergbau | - | - | - | - | - | - | - | - | - | - | - | - |
| 08 Gewinnung von Steinen und Erden, sonstiger Bergbau | 2,0 | 1,1 | 0,6 | 1,6 | 2,5 | 1,1 | 1,8 | 47,0 | 3,4 | 7,8 | 0,0 | 0,0 |
| 09 Erbringung von Dienstleistungen für den Bergbau und für die Gewinnung von Steinen und Erden | 0,0 | 0,0 | 0,0 | 0,0 | 0,0 | 0,0 | 0,0 | 0,0 | 0,0 | 0,0 | 0,0 | 0,0 |
| C Verarbeitendes Gewerbe | 1,2 | 1,1 | 1,2 | 3,1 | 1,3 | 1,1 | 1,1 | 6,2 | 2,0 | 5,5 | 6,1 | 9,2 |
| 10 Herstellung von Nahrungs- und Futtermitteln | 3,1 | 2,8 | 3,2 | 10,4 | 3,5 | 2,9 | 3,0 | 20,8 | 3,2 | 38,9 | 23,9 | 11,1 |
| 11 Getränkeherstellung | 0,0 | 0,0 | 0,0 | 0,0 | 0,0 | 0,0 | 0,0 | 0,0 | 0,0 | 0,0 | 0,0 | 0,0 |
| 12 Tabakverarbeitung | 0,0 | 0,0 | 0,0 | 0,0 | 0,0 | 0,0 | 0,0 | 0,0 | 0,0 | 0,0 | 0,0 | 0,0 |
| 13 Herstellung von Textilien | 0,0 | 0,0 | 0,0 | 0,0 | 0,0 | 0,0 | 0,0 | 0,0 | 0,0 | 0,0 | 0,0 | 0,0 |
| 14 Herstellung von Bekleidung | 0,0 | 0,0 | 0,0 | 0,0 | 0,0 | 0,0 | 0,0 | 0,0 | 0,0 | 0,0 | 0,0 | 0,0 |
| 15 Herstellung von Leder, Lederwaren und Schuhen | 0,0 | 0,0 | 0,0 | 0,0 | 0,0 | 0,0 | 0,0 | 0,0 | 0,0 | 0,0 | 0,0 | 0,0 |
| 16 Herstellung von Holz-, Flecht-, Korb- und Korkwaren (ohne Möbel) | 0,7 | 0,8 | 1,0 | 0,4 | 1,1 | 0,6 | 0,7 | 2,8 | 2,4 | 5,5 | 5,5 | 5,5 |
| 17 Herstellung von Papier, Pappe und Waren daraus | 1,1 | 0,9 | 1,0 | 5,3 | 1,2 | 1,0 | 0,6 | 15,8 | 2,9 | 8,7 | 11,2 | 51,4 |
| 18 Herstellung von Druckerzeugnissen, Vervielfältigung von bespielten Ton-, Bild- und Datenträgern | 6,9 | 4,9 | 4,5 | 28,9 | 6,3 | 5,5 | 5,5 | 36,7 | 7,6 | 9,9 | 12,3 | 37,8 |
| 19 Kokerei und Mineralölverarbeitung | 0,0 | 0,0 | 0,0 | 0,0 | 0,0 | 0,0 | 0,0 | 0,0 | 0,0 | 0,0 | 0,0 | 0,0 |
| 20 Herstellung von chemischen Erzeugnissen | 1,6 | 1,2 | 1,3 | 4,2 | 1,2 | 1,2 | 1,1 | 5,0 | 0,5 | 4,9 | 4,0 | 3,9 |
| 21 Herstellung von pharmazeutischen Erzeugnissen | 0,0 | 0,0 | 0,0 | 0,0 | 0,0 | 0,0 | 0,0 | 0,0 | 0,0 | 0,0 | 0,0 | 0,0 |
| 22 Herstellung von Gummi- und Kunststoffwaren | 2,5 | 1,9 | 2,0 | 5,9 | 2,5 | 1,8 | 1,6 | 14,8 | 4,5 | 9,4 | 14,0 | 19,7 |
| 23 Herstellung von Glas und Glaswaren, Keramik, Verarbeitung von Steinen und Erden | 2,6 | 2,7 | 2,8 | 5,3 | 2,8 | 2,5 | 2,3 | 4,8 | 3,0 | 9,6 | 9,6 | 8,9 |
| 24 Metallerzeugung und -bearbeitung | 0,5 | 0,5 | 0,6 | 1,9 | 0,4 | 0,6 | 0,5 | 2,0 | 0,4 | 0,8 | 0,4 | 1,9 |
| 25 Herstellung von Metallerzeugnissen | 4,5 | 4,4 | 3,9 | 14,4 | 4,8 | 3,6 | 3,7 | 33,1 | 6,6 | 26,5 | 25,9 | 28,4 |
| 26 Herstellung von Datenverarbeitungsgeräten, elektronischen und optischen Erzeugnissen | 4,3 | 4,2 | 4,5 | 6,5 | 6,1 | 4,1 | 3,6 | 18,3 | 6,8 | 13,8 | 19,6 | 8,0 |
| 27 Herstellung von elektrischen Ausrüstungen | 3,4 | 3,5 | 3,5 | 9,7 | 3,2 | 3,2 | 3,1 | 17,5 | 3,0 | 15,8 | 19,9 | 15,6 |
| 28 Maschinenbau | 4,3 | 4,7 | 5,0 | 14,2 | 4,3 | 4,6 | 4,3 | 20,8 | 7,8 | 25,0 | 34,2 | 37,2 |
| 29 Herstellung von Kraftwagen und Kraftwagenteilen | 4,1 | 3,9 | 5,3 | 9,5 | 4,6 | 4,7 | 4,4 | 38,1 | 6,4 | 23,1 | 21,8 | 38,4 |
| 30 Sonstiger Fahrzeugbau | 0,0 | 0,0 | 0,0 | 0,0 | 0,0 | 0,0 | 0,0 | 0,0 | 0,0 | 0,0 | 0,0 | 0,0 |
| 31 Herstellung von Möbeln | 4,5 | 6,9 | 6,7 | 11,9 | 5,7 | 7,1 | 6,9 | 25,9 | 6,7 | 11,2 | 10,7 | 34,9 |
| 32 Herstellung von sonstigen Waren | 4,6 | 5,3 | 3,5 | 10,7 | 3,4 | 3,5 | 4,6 | 17,3 | 3,1 | 14,5 | 17,3 | 41,7 |
| 33 Reparatur und Installation von Maschinen und Ausrüstungen | 0,0 | 0,0 | 0,0 | 0,0 | 0,0 | 0,0 | 0,0 | 0,2 | 0,2 | 0,2 | 0,2 | 0,2 |
| D Energieversorgung | 0,3 | 0,3 | 0,3 | 2,3 | 0,0 | 0,4 | 0,2 | 4,2 | 0,0 | 0,7 | 0,7 | 0,0 |
| 35 Energieversorgung | 0,3 | 0,3 | 0,3 | 2,3 | 0,0 | 0,4 | 0,2 | 4,2 | 0,0 | 0,7 | 0,7 | 0,0 |
| E Wasserversorgung, Abwasser- und Abfallentsorgung und Beseitigung von Umweltverschmutzungen | 1,6 | 1,3 | 1,9 | 1,7 | 2,0 | 2,0 | 1,3 | 8,3 | 3,8 | 3,7 | 28,6 | 28,8 |
| 36 Wasserversorgung | 0,0 | 0,0 | 0,0 | 0,0 | 0,0 | 0,0 | 0,0 | 0,0 | 0,0 | 0,0 | 0,0 | 0,0 |
| 37 Abwasserentsorgung | 0,0 | 0,0 | 0,0 | 0,0 | 0,0 | 0,0 | 0,0 | 0,0 | 0,0 | 0,0 | 0,0 | 0,0 |
| 38 Sammlung, Behandlung und Beseitigung von Abfällen, Rückgewinnung | 2,6 | 2,3 | 3,0 | 2,4 | 3,7 | 3,1 | 2,1 | 21,5 | 6,1 | 17,5 | 33,9 | 29,7 |
| 39 Beseitigung von Umweltverschmutzungen und sonstige Entsorgung | 2,1 | 1,7 | 1,8 | 1,6 | 2,0 | 1,3 | 1,7 | 18,5 | 5,2 | 20,8 | 16,5 | 6,0 |
| F Baugewerbe | 5,3 | 3,8 | 4,0 | 10,9 | 4,6 | 4,2 | 4,3 | 14,2 | 3,5 | 18,2 | 34,4 | 31,5 |
| 41 Hochbau | 1,4 | 0,5 | 1,1 | 5,4 | 1,4 | 0,5 | 0,1 | 11,6 | 1,2 | 12,9 | 12,9 | 12,9 |
| 42 Tiefbau | 3,0 | 2,7 | 2,6 | 4,8 | 3,5 | 2,7 | 2,6 | 10,6 | 4,5 | 12,7 | 13,7 | 11,2 |
| 43 Vorbereitende Baustellenarbeiten, Bauinstallation und sonstiges Ausbaugewerbe | 3,5 | 1,0 | 1,5 | 20,4 | 2,6 | 1,4 | 1,3 | 31,3 | 2,9 | 31,2 | 56,6 | 62,1 |
| G-S Dienstleistungsbereich | 1,9 | 1,7 | 1,9 | 4,5 | 1,9 | 1,6 | 1,5 | 5,9 | 2,6 | 15,9 | 14,3 | 14,8 |
| G-N Marktbestimmte Dienstleistungen | 2,1 | 2,3 | 2,3 | 6,5 | 2,4 | 2,2 | 2,0 | 7,1 | 2,6 | 7,2 | 13,7 | 16,6 |
| G-I Handel, Verkehr und Lagerei | 3,4 | 3,5 | 3,2 | 10,4 | 3,6 | 3,1 | 2,9 | 8,8 | 3,4 | 12,8 | 16,9 | 35,1 |
| G Handel, Instandhaltung und Reparatur von Kraftfahrzeugen | 4,3 | 4,6 | 4,1 | 14,0 | 4,1 | 3,9 | 3,7 | 15,5 | 3,4 | 20,0 | 17,1 | 21,5 |
| 45 Handel mit Kraftfahrzeugen, Instandhaltung und Reparatur von Kraftfahrzeugen | 2,6 | 2,9 | 3,1 | 4,5 | 3,6 | 3,2 | 2,6 | 7,5 | 6,4 | 19,2 | 20,8 | 15,5 |
| 46 Großhandel (ohne Handel mit Kraftfahrzeugen) | 7,4 | 7,5 | 6,6 | 19,3 | 6,5 | 6,4 | 5,8 | 24,6 | 6,1 | 32,2 | 17,6 | 32,1 |
| 47 Einzelhandel (ohne Handel mit Kraftfahrzeugen) | 4,3 | 4,9 | 5,1 | 11,9 | 5,0 | 4,2 | 4,2 | 16,1 | 4,1 | 36,2 | 34,3 | 30,4 |
| H Verkehr und Lagerei | 5,7 | 5,9 | 5,8 | 9,7 | 7,0 | 5,7 | 5,2 | 8,8 | 7,4 | 9,0 | 10,4 | 12,4 |
| 49 Landverkehr und Transport in Rohrfernleitungen | 0,3 | 0,6 | 0,0 | 0,6 | 0,7 | 0,1 | 0,4 | 1,7 | 0,7 | 1,7 | 1,7 | 1,7 |
| 50 Schifffahrt | 0,0 | 0,0 | 0,0 | 0,0 | 0,0 | 0,0 | 0,0 | 0,0 | 0,0 | 0,0 | 0,0 | 0,0 |
| 51 Luftfahrt | 0,0 | 0,0 | 0,0 | 0,0 | 0,0 | 0,0 | 0,0 | 0,0 | 0,0 | 0,0 | 0,0 | 0,0 |
| 52 Lagerei sowie Erbringung von sonstigen Dienstleistungen für den Verkehr | 2,0 | 2,2 | 1,8 | 9,8 | 2,3 | 1,7 | 1,9 | 6,4 | 2,1 | 7,4 | 14,8 | 7,6 |

Neue Länder

Unternehmen mit 250 bis 499 Arbeitnehmern

| Wirtschaftszweig | Nettoarbeitskosten je geleistete Stunde | Kosten je Vollzeiteinheit | | | | | | | | | | |
|--|---|---------------------------|-----------------------|-----------------|--------------------------------------|--------------------------------|---------------------------------|-------------------------------|-----------------|-----------------------------------|-----------------------|------------------|
| | | Bruttoarbeitskosten insg. | Lohnnebenkosten insg. | Sonderzahlungen | Vergütung für nicht gearbeitete Tage | Sozialbeiträge der Arbeitgeber | Gesetzliche Arbeitgeberbeiträge | Betriebliche Altersversorgung | Lohnfortzahlung | Berufliche Aus- und Weiterbildung | Sonstige Aufwendungen | Lohnsubventionen |
| 53 Post-, Kurier- und Expressdienste | 10,8 | 11,1 | 10,4 | 20,3 | 17,1 | 10,3 | 9,3 | 53,9 | 28,5 | 58,9 | 29,5 | 47,5 |
| I Gastgewerbe | 3,1 | 2,9 | 4,8 | 7,2 | 3,8 | 3,3 | 3,0 | 17,1 | 3,8 | 43,1 | 36,2 | 60,9 |
| 55 Beherbergung | 4,4 | 2,7 | 2,3 | 3,0 | 5,1 | 4,5 | 4,2 | 24,8 | 4,9 | 46,9 | 25,9 | 38,6 |
| 56 Gastronomie | 4,1 | 4,8 | 4,7 | 16,5 | 6,0 | 5,0 | 4,4 | 28,9 | 6,1 | 23,6 | 13,9 | 44,8 |
| J Information und Kommunikation | 5,5 | 5,0 | 4,8 | 7,8 | 5,3 | 4,8 | 4,7 | 5,3 | 6,0 | 9,6 | 11,2 | 8,1 |
| 58 Verlagswesen | 18,9 | 16,6 | 16,1 | 22,2 | 17,7 | 16,2 | 15,7 | 30,0 | 21,5 | 10,3 | 22,2 | 65,2 |
| 59 Herstellung, Verleih und Vertrieb von Filmen und Fernsehprogrammen, Kinos, Tonstudios und Verlegen von Musik | 0,0 | 0,0 | 0,0 | 0,0 | 0,0 | 0,0 | 0,0 | 0,0 | 0,0 | 0,0 | 0,0 | 0,0 |
| 60 Rundfunkveranstalter | 0,0 | 0,0 | 0,0 | 0,0 | 0,0 | 0,0 | 0,0 | 0,0 | 0,0 | 0,0 | 0,0 | 0,0 |
| 61 Telekommunikation | 3,6 | 3,3 | 4,8 | 17,0 | 3,6 | 6,1 | 1,7 | -237,0 | 4,5 | 40,5 | 0,0 | 0,0 |
| 62 Erbringung von Dienstleistungen der Informationstechnologie | 2,8 | 2,4 | 1,8 | 7,0 | 3,4 | 2,1 | 2,5 | 8,0 | 5,0 | 8,3 | 8,3 | 8,3 |
| 63 Informationsdienstleistungen | 5,1 | 4,3 | 4,1 | 11,0 | 4,2 | 4,1 | 4,0 | 15,5 | 3,4 | 18,5 | 13,4 | 23,4 |
| K Erbringung von Finanz- und Versicherungsdienstleistungen | 1,6 | 1,4 | 1,1 | 3,4 | 2,5 | 1,2 | 1,0 | 6,5 | 3,1 | 9,1 | 25,0 | 22,5 |
| 64 Erbringung von Finanzdienstleistungen | 1,6 | 1,5 | 1,2 | 3,6 | 2,7 | 1,3 | 1,0 | 6,9 | 3,6 | 10,0 | 40,0 | 24,5 |
| 65 Versicherungen, Rückversicherungen und Pensionskassen (ohne Sozialversicherung) | 2,4 | 1,3 | 2,0 | 1,1 | 0,9 | 1,1 | 3,2 | 10,9 | 1,3 | 28,1 | 28,4 | 28,1 |
| 66 Mit Finanz- und Versicherungsdienstleistungen verbundene Tätigkeiten | 0,4 | 0,3 | 1,9 | 12,7 | 2,2 | 1,9 | 0,5 | 22,4 | 2,1 | 0,0 | 0,0 | 0,0 |
| L Grundstücks- und Wohnungswesen | 11,2 | 10,2 | 14,0 | 22,7 | 12,4 | 13,4 | 8,9 | 23,0 | 22,7 | 22,7 | 22,7 | 22,7 |
| 68 Grundstücks- und Wohnungswesen | 11,2 | 10,2 | 14,0 | 22,7 | 12,4 | 13,4 | 8,9 | 23,0 | 22,7 | 22,7 | 22,7 | 22,7 |
| M-N Erbringung von freiberuflichen, wissenschaftlichen und technischen Dienstleistungen sowie Dienstleistungen von sonstigen wirtschaftlichen Dienstleistungen | 3,5 | 3,6 | 3,3 | 16,0 | 3,4 | 3,3 | 3,2 | 14,5 | 5,0 | 16,8 | 23,0 | 27,8 |
| M Erbringung von freiberuflichen, wissenschaftlichen und technischen Dienstleistungen | 4,1 | 3,4 | 2,6 | 12,7 | 2,2 | 2,9 | 3,6 | 12,9 | 11,3 | 12,9 | 17,5 | 20,2 |
| 69 Rechts- und Steuerberatung, Wirtschaftsprüfung | 3,8 | 3,5 | 2,7 | 5,8 | 5,9 | 3,1 | 4,0 | 19,1 | 6,1 | 9,4 | 12,0 | 11,2 |
| 70 Verwaltung und Führung von Unternehmen und Betrieben, Unternehmensberatung | 8,2 | 8,1 | 7,7 | 24,2 | 7,4 | 7,4 | 7,6 | 15,3 | 6,0 | 19,6 | 13,0 | 49,4 |
| 71 Architektur- und Ingenieurbüros, technische, physikalische und chemische Untersuchung | 6,0 | 3,5 | 3,0 | 14,5 | 2,0 | 3,2 | 4,3 | 33,3 | 27,0 | 29,1 | 41,7 | 30,3 |
| 72 Forschung und Entwicklung | 0,6 | 0,6 | 0,4 | 2,9 | 0,7 | 0,5 | 0,6 | 9,5 | 3,1 | 9,7 | 11,0 | 57,3 |
| 73 Werbung und Marktforschung | 3,8 | 3,6 | 2,5 | 12,1 | 5,5 | 2,6 | 2,3 | -14,7 | 6,3 | 8,1 | 8,1 | 19,2 |
| 74 Sonstige freiberufliche, wissenschaftliche und technische Tätigkeiten | 0,0 | 0,0 | 0,0 | 0,0 | 0,0 | 0,0 | 0,0 | 0,0 | 0,0 | 0,0 | 0,0 | 0,0 |
| 75 Veterinärwesen | 0,0 | 0,0 | 0,0 | 0,0 | 0,0 | 0,0 | 0,0 | 0,0 | 0,0 | 0,0 | 0,0 | 0,0 |
| N Erbringung von sonstigen wirtschaftlichen Dienstleistungen | 3,6 | 2,2 | 2,8 | 20,5 | 2,6 | 2,7 | 1,9 | 22,5 | 3,6 | 32,4 | 28,7 | 29,6 |
| 77 Vermietung von beweglichen Sachen | 14,1 | 12,1 | 17,0 | 25,3 | 20,2 | 19,5 | 6,4 | 75,0 | 10,4 | 67,1 | 75,7 | 36,3 |
| 78 Vermittlung und Überlassung von Arbeitskräften | 5,7 | 2,0 | 2,0 | 27,0 | 3,6 | 2,1 | 1,8 | 81,8 | 3,9 | 47,0 | 28,6 | 36,1 |
| 79 Reisebüros, Reiseveranstalter und Erbringung sonstiger Reservierungsdienstleistungen | 0,0 | 0,0 | 0,0 | 0,0 | 0,0 | 0,0 | 0,0 | 0,0 | 0,0 | 0,0 | 0,0 | 0,0 |
| 80 Wach- und Sicherheitsdienste sowie Detekteien | 1,6 | 2,5 | 2,2 | 16,0 | 2,5 | 2,0 | 2,0 | 23,6 | 7,3 | 33,5 | 25,1 | 17,5 |
| 81 Gebäudebetreuung; Garten- und Landschaftsbau | 2,4 | 2,8 | 3,9 | 12,8 | 3,5 | 3,1 | 3,1 | 11,7 | 5,1 | 13,0 | 12,8 | 34,0 |
| 82 Erbringung von wirtschaftlichen Dienstleistungen für Unternehmen und Privatpersonen a.n.g. | 6,2 | 5,4 | 6,3 | 14,0 | 7,5 | 6,1 | 5,4 | 19,3 | 10,5 | 26,5 | 17,7 | 44,2 |
| O-S Nicht marktbestimmte Dienstleistungen | 3,5 | 2,0 | 2,8 | 5,4 | 2,2 | 2,0 | 1,9 | 7,4 | 3,1 | 91,1 | 25,7 | 22,0 |
| O-Q Öffentliche Verwaltung, Verteidigung, Sozialversicherung, Erziehung und Unterricht, Gesundheits- und Sozialwesen | 4,3 | 2,3 | 3,3 | 6,5 | 2,6 | 2,2 | 1,9 | 10,0 | 3,5 | 82,4 | 26,9 | 31,1 |
| O Öffentliche Verwaltung, Verteidigung, Sozialversicherung | 0,0 | 0,0 | 0,0 | 0,0 | 0,0 | 0,0 | 0,0 | 0,0 | 0,0 | 0,0 | - | 0,0 |
| 84 Öffentliche Verwaltung, Verteidigung, Sozialversicherung | 0,0 | 0,0 | 0,0 | 0,0 | 0,0 | 0,0 | 0,0 | 0,0 | 0,0 | 0,0 | - | 0,0 |
| P Erziehung und Unterricht | 14,1 | 7,0 | 16,8 | 10,8 | 6,6 | 8,4 | 4,9 | 28,0 | 10,1 | ## | - | 58,4 |
| 85 Erziehung und Unterricht | 14,1 | 7,0 | 16,8 | 10,8 | 6,6 | 8,4 | 4,9 | 28,0 | 10,1 | ## | - | 58,4 |
| Q Gesundheits- und Sozialwesen | 2,1 | 2,3 | 2,2 | 6,4 | 2,5 | 2,0 | 1,9 | 9,6 | 3,0 | 19,0 | 27,0 | 17,4 |
| 86 Gesundheitswesen | 3,8 | 4,6 | 3,8 | 8,2 | 4,8 | 3,5 | 3,7 | 14,4 | 3,9 | 30,0 | 26,9 | 34,9 |
| 87 Heime (ohne Erholungs- und Ferienheime) | 1,3 | 1,3 | 1,7 | 5,2 | 1,8 | 1,9 | 1,5 | 10,8 | 3,1 | 14,3 | 20,9 | 16,3 |
| 88 Sozialwesen (ohne Heime) | 2,2 | 2,2 | 2,5 | 4,8 | 2,6 | 2,5 | 2,2 | 10,5 | 3,2 | 16,1 | 24,7 | 17,8 |
| R-S Sonstige Dienstleistungen | 3,8 | 3,9 | 4,2 | 3,6 | 3,9 | 4,3 | 4,9 | 7,2 | 6,9 | -29,5 | 8,1 | 6,9 |
| R Kunst, Unterhaltung und Erholung | 5,7 | 5,8 | 6,2 | 3,4 | 5,7 | 6,3 | 7,3 | 9,1 | 10,7 | 4,5 | 14,4 | 6,4 |
| 90 Kreative, künstlerische und unterhaltende Tätigkeiten | 6,9 | 7,3 | 8,1 | 4,6 | 6,6 | 8,1 | 10,0 | 10,9 | 14,8 | 4,4 | 22,0 | 4,4 |
| 91 Bibliotheken, Archive, Museen, botanische und zoologische Gärten | 7,4 | 7,8 | 8,6 | 11,2 | 8,5 | 8,5 | 8,1 | 11,7 | 7,9 | 11,6 | 30,4 | 23,5 |
| 92 Spiel-, Wett- und Lotteriewesen | 0,0 | 0,0 | 0,0 | 0,0 | 0,0 | 0,0 | 0,0 | 0,0 | 0,0 | 0,0 | 0,0 | 0,0 |
| 93 Erbringung von Dienstleistungen des Sports, der Unterhaltung und der Erholung | 0,0 | 0,0 | 0,0 | 0,0 | 0,0 | 0,0 | 0,0 | 0,0 | 0,0 | 0,0 | 0,0 | 0,0 |
| S Erbringung von sonstigen Dienstleistungen | 3,2 | 3,1 | 3,3 | 6,9 | 3,6 | 3,3 | 3,0 | 16,0 | 4,8 | -22,6 | 8,9 | 9,6 |
| 94 Interessenvertretungen sowie kirchliche und sonstige religiöse Vereinigungen (ohne Sozialwesen und Sport) | 3,7 | 3,7 | 4,1 | 7,9 | 4,5 | 4,0 | 3,7 | 15,7 | 6,0 | -22,6 | 11,9 | 11,3 |
| 95 Reparatur von Datenverarbeitungsgeräten und Gebrauchsgütern | 7,4 | 6,3 | 4,4 | 21,8 | 11,5 | 4,7 | 7,1 | 8,0 | 11,1 | 0,0 | 12,3 | 0,0 |
| 96 Erbringung von sonstigen überwiegend persönlichen Dienstleistungen | 4,9 | 4,5 | 3,2 | 20,6 | 4,8 | 4,2 | 4,2 | 15,7 | 7,0 | 8,1 | 15,4 | 18,3 |

Neue Länder

Unternehmen mit 500 bis 999 Arbeitnehmern

| Wirtschaftszweig | Netto- arbeits- kosten je geleis- tete Stunde | Kosten je Vollezeiteinheit | | | | | | | | | | |
|--|--|--|------------------------------------|---------------------------|---|--|---|---|---------------------------|---|-------------------------------|----------------------------|
| | | Brutto- arbeits- kosten insg. | Lohn- neben- kosten insg. | Sonder- zah- lungen | Vergü- tung für nicht gear- beitete Tage | Sozial- beiträge der Arbeit- geber | Gesetz- liche Arbeit- geber- beiträge | Betrieb- liche Alters- versor- gung | Lohn- fort- zahlung | Beruf- liche Aus- und Weiter- bildung | Sonstige Aufwen- dungen | Lohn- subven- tionen |
| B-S Produzierendes Gewerbe und Dienstleistungsbereich | 1,2 | 1,3 | 1,3 | 2,1 | 1,5 | 1,3 | 1,2 | 5,1 | 1,8 | 5,3 | 6,5 | 7,5 |
| B-N Produzierendes Gewerbe und marktbestimmte Dienstleistungen | 1,0 | 0,8 | 0,9 | 1,9 | 0,9 | 0,9 | 0,7 | 5,8 | 1,0 | 3,6 | 2,9 | 5,4 |
| B-F Produzierendes Gewerbe | 1,0 | 0,9 | 0,9 | 2,1 | 1,0 | 0,8 | 0,7 | 4,6 | 1,0 | 2,9 | 2,8 | 11,1 |
| B-E Produzierendes Gewerbe ohne Baugewerbe | 1,0 | 0,9 | 0,9 | 2,2 | 1,0 | 0,9 | 0,8 | 4,8 | 1,0 | 3,1 | 2,9 | 12,7 |
| B Bergbau und Gewinnung von Steinen und Erden | 5,1 | 3,9 | 5,8 | 4,7 | 2,4 | 6,6 | 1,5 | 22,6 | 1,6 | 23,5 | 23,5 | 0,0 |
| 05 Kohlenbergbau | 0,0 | 0,0 | 0,0 | 0,0 | 0,0 | 0,0 | 0,0 | 0,0 | 0,0 | 0,0 | 0,0 | 0,0 |
| 06 Gewinnung von Erdöl und Erdgas | 0,0 | 0,0 | 0,0 | 0,0 | 0,0 | 0,0 | 0,0 | 0,0 | 0,0 | 0,0 | 0,0 | 0,0 |
| 07 Erzbergbau | - | - | - | - | - | - | - | - | - | - | - | - |
| 08 Gewinnung von Steinen und Erden, sonstiger Bergbau | 3,1 | 3,6 | 4,6 | 8,6 | 3,5 | 3,7 | 3,6 | 3,1 | 2,5 | 36,7 | 0,0 | 0,0 |
| 09 Erbringung von Dienstleistungen für den Bergbau und für die Gewinnung von Steinen und Erden | 0,0 | 0,0 | 0,0 | 0,0 | 0,0 | 0,0 | 0,0 | 0,0 | 0,0 | 0,0 | 0,0 | 0,0 |
| C Verarbeitendes Gewerbe | 1,2 | 1,1 | 1,0 | 2,5 | 1,1 | 1,0 | 0,8 | 6,8 | 1,2 | 3,6 | 3,3 | 12,9 |
| 10 Herstellung von Nahrungs- und Futtermitteln | 3,2 | 2,6 | 2,7 | 12,7 | 3,1 | 2,5 | 1,9 | 17,3 | 4,9 | 12,8 | 15,2 | 22,5 |
| 11 Getränkeherstellung | 0,0 | 0,0 | 0,0 | 0,0 | 0,0 | 0,0 | 0,0 | 0,0 | 0,0 | 0,0 | 0,0 | 0,0 |
| 12 Tabakverarbeitung | 0,0 | 0,0 | 0,0 | 0,0 | 0,0 | 0,0 | 0,0 | 0,0 | 0,0 | 0,0 | 0,0 | 0,0 |
| 13 Herstellung von Textilien | 0,0 | 0,0 | 0,0 | 0,0 | 0,0 | 0,0 | 0,0 | 0,0 | 0,0 | 0,0 | 0,0 | 0,0 |
| 14 Herstellung von Bekleidung | 0,0 | 0,0 | 0,0 | 0,0 | 0,0 | 0,0 | 0,0 | 0,0 | 0,0 | 0,0 | 0,0 | 0,0 |
| 15 Herstellung von Leder, Lederwaren und Schuhen | 0,0 | 0,0 | 0,0 | 0,0 | 0,0 | 0,0 | 0,0 | 0,0 | 0,0 | 0,0 | 0,0 | 0,0 |
| 16 Herstellung von Holz-, Flecht-, Korb- und Korkwaren (ohne Möbel) | 0,0 | 0,0 | 0,0 | 0,0 | 0,0 | 0,0 | 0,0 | 0,0 | 0,0 | 0,0 | 0,0 | 0,0 |
| 17 Herstellung von Papier, Pappe und Waren daraus | 0,0 | 0,0 | 0,0 | 0,0 | 0,0 | 0,0 | 0,0 | 0,0 | 0,0 | 0,0 | 0,0 | 0,0 |
| 18 Herstellung von Druckerzeugnissen, Vervielfältigung von bespielten Ton-, Bild- und Datenträgern | 0,0 | 0,0 | 0,0 | 0,0 | 0,0 | 0,0 | 0,0 | 0,0 | 0,0 | 0,0 | 0,0 | 0,0 |
| 19 Kokerei und Mineralölverarbeitung | 0,0 | 0,0 | 0,0 | 0,0 | 0,0 | 0,0 | 0,0 | 0,0 | 0,0 | 0,0 | 0,0 | 0,0 |
| 20 Herstellung von chemischen Erzeugnissen | 0,2 | 0,2 | 0,2 | 0,3 | 0,2 | 0,1 | 0,1 | 2,8 | 0,7 | 0,9 | 0,9 | 0,9 |
| 21 Herstellung von pharmazeutischen Erzeugnissen | 0,7 | 0,3 | 1,7 | 1,5 | 1,1 | 1,3 | 0,9 | 1,3 | 2,5 | 3,9 | 4,3 | 5,8 |
| 22 Herstellung von Gummi- und Kunststoffwaren | 1,4 | 1,4 | 2,5 | 3,5 | 1,8 | 1,9 | 1,2 | 11,5 | 4,7 | 25,1 | 11,5 | 17,8 |
| 23 Herstellung von Glas und Glaswaren, Keramik, Verarbeitung von Steinen und Erden | 3,6 | 3,6 | 2,8 | 5,7 | 2,9 | 2,5 | 2,6 | 14,7 | 3,8 | 25,7 | 16,1 | 12,4 |
| 24 Metallerzeugung und -bearbeitung | 0,0 | 0,0 | 0,0 | 0,0 | 0,0 | 0,0 | 0,0 | 0,0 | 0,0 | 0,0 | 0,0 | 0,0 |
| 25 Herstellung von Metallerzeugnissen | 5,6 | 4,7 | 4,2 | 15,0 | 6,2 | 3,7 | 3,6 | 36,3 | 4,1 | 24,6 | 19,4 | 55,2 |
| 26 Herstellung von Datenverarbeitungsgeräten, elektronischen und optischen Erzeugnissen | 0,0 | 0,0 | 0,0 | 0,0 | 0,0 | 0,0 | 0,0 | 0,0 | 0,0 | 0,0 | 0,0 | 0,0 |
| 27 Herstellung von elektrischen Ausrüstungen | 0,0 | 0,0 | 0,0 | 0,0 | 0,0 | 0,0 | 0,0 | 0,0 | 0,0 | 0,0 | 0,0 | 0,0 |
| 28 Maschinenbau | 0,2 | 0,4 | 0,6 | 2,3 | 0,2 | 0,5 | 0,2 | 3,0 | 2,2 | 5,4 | 3,5 | 3,6 |
| 29 Herstellung von Kraftwagen und Kraftwagenteilen | 2,2 | 1,9 | 3,3 | 8,9 | 1,5 | 3,7 | 1,9 | 11,0 | 1,2 | 12,4 | 11,1 | 11,1 |
| 30 Sonstiger Fahrzeugbau | 0,0 | 0,0 | 0,0 | 0,0 | 0,0 | 0,0 | 0,0 | 0,0 | 0,0 | 0,0 | 0,0 | 0,0 |
| 31 Herstellung von Möbeln | 0,0 | 0,0 | 0,0 | 0,0 | 0,0 | 0,0 | 0,0 | 0,0 | 0,0 | 0,0 | 0,0 | 0,0 |
| 32 Herstellung von sonstigen Waren | 1,3 | 1,1 | 1,3 | 1,8 | 1,8 | 1,0 | 1,1 | 1,2 | 0,8 | 34,4 | 20,7 | 29,6 |
| 33 Reparatur und Installation von Maschinen und Ausrüstungen | 0,1 | 0,3 | 1,9 | 2,7 | 1,8 | 2,9 | 0,5 | 31,2 | 0,6 | 4,8 | 6,2 | 0,0 |
| D Energieversorgung | 0,0 | 0,0 | 0,0 | 0,0 | 0,0 | 0,0 | 0,0 | 0,0 | 0,0 | 0,0 | 0,0 | 0,0 |
| 35 Energieversorgung | 0,0 | 0,0 | 0,0 | 0,0 | 0,0 | 0,0 | 0,0 | 0,0 | 0,0 | 0,0 | 0,0 | 0,0 |
| E Wasserversorgung, Abwasser- und Abfallentsorgung und Beseitigung von Umweltverschmutzungen | 0,3 | 0,1 | 0,4 | 0,4 | 0,9 | 0,3 | 0,0 | 2,6 | 1,2 | 2,7 | 2,7 | 7,8 |
| 36 Wasserversorgung | 0,0 | 0,0 | 0,0 | 0,0 | 0,0 | 0,0 | 0,0 | 0,0 | 0,0 | 0,0 | 0,0 | 0,0 |
| 37 Abwasserentsorgung | 0,0 | 0,0 | 0,0 | 0,0 | 0,0 | 0,0 | 0,0 | 0,0 | 0,0 | 0,0 | 0,0 | 0,0 |
| 38 Sammlung, Behandlung und Beseitigung von Abfällen, Rückgewinnung | 0,2 | 0,1 | 0,3 | 1,0 | 0,9 | 0,1 | 0,2 | 2,8 | 1,3 | 3,1 | 3,1 | 7,4 |
| 39 Beseitigung von Umweltverschmutzungen und sonstige Entsorgung | 0,0 | 0,0 | 0,0 | 0,0 | 0,0 | 0,0 | 0,0 | 0,0 | 0,0 | 0,0 | 0,0 | 0,0 |
| F Baugewerbe | 0,0 | 0,0 | 0,0 | 0,0 | 0,0 | 0,0 | 0,0 | 0,0 | 0,0 | 0,0 | 0,0 | 0,0 |
| 41 Hochbau | 0,0 | 0,0 | 0,0 | 0,0 | 0,0 | 0,0 | 0,0 | 0,0 | 0,0 | 0,0 | 0,0 | 0,0 |
| 42 Tiefbau | 0,0 | 0,0 | 0,0 | 0,0 | 0,0 | 0,0 | 0,0 | 0,0 | 0,0 | 0,0 | 0,0 | 0,0 |
| 43 Vorbereitende Baustellenarbeiten, Bauinstallation und sonstiges Ausbaugewerbe | 0,0 | 0,0 | 0,0 | 0,0 | 0,0 | 0,0 | 0,0 | 0,0 | 0,0 | 0,0 | 0,0 | 0,0 |
| G-S Dienstleistungsbereich | 1,7 | 1,8 | 1,8 | 2,9 | 2,1 | 1,7 | 1,6 | 6,1 | 2,4 | 9,7 | 10,7 | 8,1 |
| G-N Marktbestimmte Dienstleistungen | 1,6 | 1,3 | 1,6 | 3,3 | 1,3 | 1,5 | 1,1 | 8,4 | 1,8 | 7,0 | 6,7 | 5,7 |
| G-I Handel, Verkehr und Lagerei | 1,5 | 1,5 | 1,8 | 4,1 | 1,4 | 1,6 | 1,2 | 12,6 | 1,5 | 7,4 | 11,3 | 8,3 |
| G Handel, Instandhaltung und Reparatur von Kraftfahrzeugen | 2,0 | 1,9 | 2,2 | 7,1 | 2,2 | 2,0 | 1,8 | 16,3 | 3,1 | 9,9 | 13,9 | 11,1 |
| 45 Handel mit Kraftfahrzeugen, Instandhaltung und Reparatur von Kraftfahrzeugen | 6,0 | 6,2 | 3,8 | 21,2 | 8,3 | 3,2 | 3,1 | 35,9 | 4,2 | 20,1 | 17,2 | 17,3 |
| 46 Großhandel (ohne Handel mit Kraftfahrzeugen) | 3,5 | 3,4 | 3,7 | 9,4 | 3,9 | 3,5 | 3,2 | 29,2 | 4,8 | 16,2 | 14,7 | 39,4 |
| 47 Einzelhandel (ohne Handel mit Kraftfahrzeugen) | 2,6 | 2,7 | 3,2 | 10,8 | 3,0 | 2,6 | 2,4 | 11,9 | 3,9 | 19,4 | 22,2 | 9,4 |
| H Verkehr und Lagerei | 2,1 | 2,2 | 2,8 | 3,5 | 1,5 | 2,6 | 1,5 | 14,4 | 1,0 | 9,3 | 8,8 | 8,5 |
| 49 Landverkehr und Transport in Rohrfernleitungen | 0,5 | 0,8 | 1,4 | 0,6 | 0,6 | 1,5 | 1,0 | 4,7 | 0,9 | 4,0 | 4,0 | 4,0 |
| 50 Schifffahrt | 0,0 | 0,0 | 0,0 | 0,0 | 0,0 | 0,0 | 0,0 | 0,0 | 0,0 | 0,0 | 0,0 | 0,0 |
| 51 Luftfahrt | 0,0 | 0,0 | 0,0 | 0,0 | 0,0 | 0,0 | 0,0 | 0,0 | 0,0 | 0,0 | 0,0 | 0,0 |
| 52 Lagerei sowie Erbringung von sonstigen Dienstleistungen für den Verkehr | 5,0 | 5,1 | 6,5 | 7,8 | 4,1 | 6,0 | 3,7 | 27,8 | 2,3 | 22,0 | 9,4 | 24,4 |

Neue Länder

Unternehmen mit 500 bis 999 Arbeitnehmern

| Wirtschaftszweig | Nettoarbeitskosten je geleistete Stunde | Kosten je Vollzeiteinheit | | | | | | | | | | |
|--|---|---------------------------|-----------------------|-----------------|--------------------------------------|--------------------------------|---------------------------------|-------------------------------|-----------------|-----------------------------------|-----------------------|------------------|
| | | Bruttoarbeitskosten insg. | Lohnnebenkosten insg. | Sonderzahlungen | Vergütung für nicht gearbeitete Tage | Sozialbeiträge der Arbeitgeber | Gesetzliche Arbeitgeberbeiträge | Betriebliche Altersversorgung | Lohnfortzahlung | Berufliche Aus- und Weiterbildung | Sonstige Aufwendungen | Lohnsubventionen |
| 53 Post-, Kurier- und Expressdienste | 0,6 | 0,4 | 0,4 | 0,4 | 0,5 | 0,4 | 0,4 | 1,4 | 0,7 | 1,4 | 1,4 | 0,0 |
| I Gastgewerbe | 2,2 | 2,0 | 3,5 | 8,2 | 1,5 | 3,3 | 1,4 | 40,2 | 4,1 | 51,5 | 56,9 | 17,6 |
| 55 Beherbergung | 1,2 | 1,5 | 2,3 | 5,7 | 1,3 | 1,3 | 1,2 | 14,9 | 3,2 | 57,3 | 62,1 | 13,8 |
| 56 Gastronomie | 2,4 | 2,3 | 4,1 | 9,1 | 1,8 | 3,8 | 1,5 | 42,1 | 4,5 | 51,8 | 56,7 | 20,2 |
| J Information und Kommunikation | 1,4 | 1,4 | 1,5 | 1,8 | 1,2 | 1,4 | 1,3 | 3,4 | 1,8 | 3,1 | 3,1 | 3,1 |
| 58 Verlagswesen | 0,1 | 0,0 | 0,0 | 0,1 | 0,0 | 0,0 | 0,0 | 0,2 | 0,0 | 0,1 | 0,1 | 0,1 |
| 59 Herstellung, Verleih und Vertrieb von Filmen und Fernsehprogrammen, Kinos, Tonstudios und Verlegen von Musik | 0,0 | 0,0 | 0,0 | 0,0 | 0,0 | 0,0 | 0,0 | 0,0 | 0,0 | 0,0 | 0,0 | 0,0 |
| 60 Rundfunkveranstalter | 0,0 | 0,0 | 0,0 | 0,0 | 0,0 | 0,0 | 0,0 | 0,0 | 0,0 | 0,0 | 0,0 | 0,0 |
| 61 Telekommunikation | 0,0 | 0,0 | 0,0 | 0,0 | 0,0 | 0,0 | 0,0 | 0,0 | 0,0 | 0,0 | 0,0 | 0,0 |
| 62 Erbringung von Dienstleistungen der Informationstechnologie | 11,6 | 12,0 | 11,5 | 17,1 | 9,9 | 11,5 | 11,2 | -192,2 | 14,0 | 28,8 | 28,8 | 0,0 |
| 63 Informationsdienstleistungen | 0,0 | 0,0 | 0,0 | 0,0 | 0,0 | 0,0 | 0,0 | 0,0 | 0,0 | 0,0 | 0,0 | 0,0 |
| K Erbringung von Finanz- und Versicherungsdienstleistungen | 0,9 | 0,8 | 2,2 | 4,3 | 1,0 | 1,9 | 0,8 | 10,9 | 1,6 | 15,7 | 11,5 | 42,3 |
| 64 Erbringung von Finanzdienstleistungen | 0,8 | 0,8 | 2,3 | 4,7 | 1,0 | 2,0 | 0,8 | 11,6 | 1,6 | 16,7 | 11,9 | 42,4 |
| 65 Versicherungen, Rückversicherungen und Pensionskassen (ohne Sozialversicherung) | 1,3 | 1,3 | 1,9 | 4,1 | 1,6 | 2,2 | 1,3 | 6,1 | 5,7 | 9,0 | 0,0 | 0,0 |
| 66 Mit Finanz- und Versicherungsdienstleistungen verbundene Tätigkeiten | 1,1 | 0,9 | 2,0 | 4,9 | 1,4 | 1,3 | 0,7 | 5,2 | 1,6 | 5,5 | 5,5 | 0,0 |
| L Grundstücks- und Wohnungswesen | 4,1 | 3,6 | 3,1 | 10,2 | 3,4 | 2,8 | 3,3 | 10,5 | 2,6 | 4,1 | 19,9 | 46,5 |
| 68 Grundstücks- und Wohnungswesen | 4,1 | 3,6 | 3,1 | 10,2 | 3,4 | 2,8 | 3,3 | 10,5 | 2,6 | 4,1 | 19,9 | 46,5 |
| M-N Erbringung von freiberuflichen, wissenschaftlichen und technischen Dienstleistungen sowie Dienstleistungen von sonstigen wirtschaftlichen Dienstleistungen | 2,7 | 2,0 | 2,0 | 6,0 | 2,4 | 2,0 | 1,5 | 13,9 | 3,7 | 6,5 | 5,0 | 5,3 |
| M Erbringung von freiberuflichen, wissenschaftlichen und technischen Dienstleistungen | 4,0 | 3,7 | 3,1 | 7,0 | 4,0 | 3,3 | 2,5 | 5,1 | 8,9 | 4,7 | 5,8 | 4,9 |
| 69 Rechts- und Steuerberatung, Wirtschaftsprüfung | 11,6 | 9,9 | 9,0 | 11,8 | 13,0 | 10,7 | 6,8 | 12,3 | 24,6 | 10,5 | 10,5 | 9,7 |
| 70 Verwaltung und Führung von Unternehmen und Betrieben, Unternehmensberatung | 1,4 | 1,3 | 2,3 | 3,2 | 0,9 | 2,3 | 1,3 | 6,9 | 4,3 | 6,1 | 32,7 | 0,0 |
| 71 Architektur- und Ingenieurbüros, technische, physikalische und chemische Untersuchung | 0,8 | 0,9 | 3,4 | 2,9 | 1,3 | 2,8 | 0,8 | 13,4 | 2,2 | 10,6 | 12,8 | 10,7 |
| 72 Forschung und Entwicklung | 0,5 | 0,6 | 0,9 | 4,0 | 0,7 | 0,8 | 0,6 | 4,3 | 0,8 | 5,0 | 5,2 | 3,4 |
| 73 Werbung und Marktforschung | 13,2 | 13,2 | 12,8 | 20,1 | 16,2 | 12,8 | 12,8 | -40,2 | 14,7 | 0,0 | 0,0 | 20,1 |
| 74 Sonstige freiberufliche, wissenschaftliche und technische Tätigkeiten | 0,0 | 0,0 | 0,0 | 0,0 | 0,0 | 0,0 | 0,0 | 0,0 | 0,0 | 0,0 | 0,0 | 0,0 |
| 75 Veterinärwesen | 0,0 | 0,0 | 0,0 | 0,0 | 0,0 | 0,0 | 0,0 | 0,0 | 0,0 | 0,0 | 0,0 | 0,0 |
| N Erbringung von sonstigen wirtschaftlichen Dienstleistungen | 2,8 | 2,0 | 2,3 | 8,7 | 2,3 | 2,2 | 1,7 | 26,8 | 2,9 | 10,8 | 6,0 | 6,0 |
| 77 Vermietung von beweglichen Sachen | 0,0 | 0,0 | 0,0 | 0,0 | 0,0 | 0,0 | 0,0 | 0,0 | 0,0 | 0,0 | 0,0 | 0,0 |
| 78 Vermittlung und Überlassung von Arbeitskräften | 0,8 | 0,8 | 0,9 | 25,2 | 0,4 | 0,9 | 0,8 | 11,3 | 2,7 | 9,5 | 3,2 | 5,5 |
| 79 Reisebüros, Reiseveranstalter und Erbringung sonstiger Reservierungsdienstleistungen | 0,0 | 0,0 | 0,0 | 0,0 | 0,0 | 0,0 | 0,0 | 0,0 | 0,0 | 0,0 | 0,0 | 0,0 |
| 80 Wach- und Sicherheitsdienste sowie Detekteien | 3,0 | 1,5 | 1,1 | 19,3 | 2,0 | 1,2 | 1,1 | 17,0 | 2,6 | 21,3 | 15,5 | 12,2 |
| 81 Gebäudebetreuung; Garten- und Landschaftsbau | 5,3 | 5,8 | 7,0 | 29,4 | 6,4 | 6,3 | 4,6 | 44,4 | 8,3 | 38,9 | 27,5 | 11,3 |
| 82 Erbringung von wirtschaftlichen Dienstleistungen für Unternehmen und Privatpersonen a.n.g. | 2,1 | 2,4 | 2,9 | 9,7 | 3,3 | 2,9 | 2,1 | 30,2 | 4,3 | 13,6 | 5,8 | 7,3 |
| O-S Nicht marktbestimmte Dienstleistungen | 3,0 | 3,4 | 3,4 | 4,8 | 3,8 | 3,2 | 3,1 | 8,8 | 4,2 | 33,7 | 16,6 | 10,1 |
| O-Q Öffentliche Verwaltung, Verteidigung, Sozialversicherung, Erziehung und Unterricht, Gesundheits- und Sozialwesen | 3,2 | 3,7 | 3,7 | 5,2 | 4,1 | 3,5 | 3,4 | 9,6 | 4,6 | 35,4 | 17,0 | 10,5 |
| O Öffentliche Verwaltung, Verteidigung, Sozialversicherung | 0,0 | 0,0 | 0,0 | 0,0 | 0,0 | 0,0 | 0,0 | 0,0 | 0,0 | 0,0 | - | 0,0 |
| 84 Öffentliche Verwaltung, Verteidigung, Sozialversicherung | 0,0 | 0,0 | 0,0 | 0,0 | 0,0 | 0,0 | 0,0 | 0,0 | 0,0 | 0,0 | - | 0,0 |
| P Erziehung und Unterricht | 2,9 | 0,7 | 3,3 | 2,4 | 0,2 | 0,8 | 0,4 | 4,2 | 1,6 | -4,2 | - | 23,9 |
| 85 Erziehung und Unterricht | 2,9 | 0,7 | 3,3 | 2,4 | 0,2 | 0,8 | 0,4 | 4,2 | 1,6 | -4,2 | - | 23,9 |
| Q Gesundheits- und Sozialwesen | 3,5 | 3,9 | 3,9 | 5,5 | 4,3 | 3,7 | 3,6 | 9,9 | 4,7 | 14,2 | 17,2 | 9,6 |
| 86 Gesundheitswesen | 2,1 | 2,0 | 2,1 | 5,9 | 2,7 | 1,7 | 1,5 | 10,8 | 4,5 | 17,0 | 18,2 | 21,3 |
| 87 Heime (ohne Erholungs- und Ferienheime) | 1,3 | 2,0 | 2,5 | 6,1 | 1,8 | 2,4 | 1,9 | 10,1 | 2,9 | 11,7 | 14,5 | 11,1 |
| 88 Sozialwesen (ohne Heime) | 17,8 | 20,4 | 19,9 | 16,0 | 20,8 | 19,7 | 19,9 | 23,5 | 13,9 | 19,7 | 33,9 | 30,0 |
| R-S Sonstige Dienstleistungen | 1,8 | 1,5 | 1,8 | 5,0 | 1,6 | 1,8 | 1,4 | 4,3 | 4,2 | 37,7 | 8,5 | 4,3 |
| R Kunst, Unterhaltung und Erholung | 0,3 | 0,3 | 0,5 | 0,7 | 0,1 | 0,5 | 0,3 | 0,8 | 0,1 | 0,8 | 0,8 | 0,8 |
| 90 Kreative, künstlerische und unterhaltende Tätigkeiten | 0,0 | 0,0 | 0,0 | 0,0 | 0,0 | 0,0 | 0,0 | 0,0 | 0,0 | 0,0 | 0,0 | 0,0 |
| 91 Bibliotheken, Archive, Museen, botanische und zoologische Gärten | 0,0 | 0,0 | 0,0 | 0,0 | 0,0 | 0,0 | 0,0 | 0,0 | 0,0 | 0,0 | 0,0 | 0,0 |
| 92 Spiel-, Wett- und Lotteriewesen | 0,0 | 0,0 | 0,0 | 0,0 | 0,0 | 0,0 | 0,0 | 0,0 | 0,0 | 0,0 | 0,0 | 0,0 |
| 93 Erbringung von Dienstleistungen des Sports, der Unterhaltung und der Erholung | 0,0 | 0,0 | 0,0 | 0,0 | 0,0 | 0,0 | 0,0 | 0,0 | 0,0 | 0,0 | 0,0 | 0,0 |
| S Erbringung von sonstigen Dienstleistungen | 3,4 | 2,8 | 3,4 | 7,1 | 2,9 | 3,3 | 2,7 | 7,9 | 7,9 | 70,5 | 21,9 | 7,5 |
| 94 Interessenvertretungen sowie kirchliche und sonstige religiöse Vereinigungen (ohne Sozialwesen und Sport) | 3,2 | 2,6 | 3,3 | 7,1 | 2,9 | 3,1 | 2,5 | 7,9 | 8,3 | 73,6 | 21,7 | 8,5 |
| 95 Reparatur von Datenverarbeitungsgeräten und Gebrauchsgütern | 0,0 | 0,0 | 0,0 | 0,0 | 0,0 | 0,0 | 0,0 | 0,0 | 0,0 | 0,0 | 0,0 | 0,0 |
| 96 Erbringung von sonstigen überwiegend persönlichen Dienstleistungen | 0,0 | 0,0 | 0,0 | 0,0 | 0,0 | 0,0 | 0,0 | 0,0 | 0,0 | 0,0 | 0,0 | 0,0 |

Neue Länder

Unternehmen mit 1000 Arbeitnehmern und mehr

| Wirtschaftszweig | Nettoarbeitskosten je geleistete Stunde | Kosten je Vollzeiteinheit | | | | | | | | | | |
|--|---|---------------------------|-----------------------|-----------------|--------------------------------------|--------------------------------|---------------------------------|-------------------------------|-----------------|-----------------------------------|-----------------------|------------------|
| | | Bruttoarbeitskosten insg. | Lohnnebenkosten insg. | Sonderzahlungen | Vergütung für nicht gearbeitete Tage | Sozialbeiträge der Arbeitgeber | Gesetzliche Arbeitgeberbeiträge | Betriebliche Altersversorgung | Lohnfortzahlung | Berufliche Aus- und Weiterbildung | Sonstige Aufwendungen | Lohnsubventionen |
| B-S Produzierendes Gewerbe und Dienstleistungsbereich | 0,3 | 0,3 | 0,4 | 0,5 | 0,3 | 0,4 | 0,2 | 1,0 | 0,4 | 1,1 | 1,7 | 18,1 |
| B-N Produzierendes Gewerbe und marktbestimmte Dienstleistungen | 0,5 | 0,5 | 0,6 | 0,9 | 0,5 | 0,6 | 0,5 | 1,3 | 0,6 | 1,6 | 2,5 | 28,5 |
| B-F Produzierendes Gewerbe | 0,1 | 0,1 | 0,2 | 0,7 | 0,1 | 0,2 | 0,1 | 1,2 | 0,2 | 2,0 | 4,0 | 1,2 |
| B-E Produzierendes Gewerbe ohne Baugewerbe | 0,2 | 0,1 | 0,2 | 0,7 | 0,1 | 0,2 | 0,1 | 1,3 | 0,2 | 2,1 | 4,1 | 1,2 |
| B Bergbau und Gewinnung von Steinen und Erden | 0,0 | 0,0 | 0,0 | 0,0 | 0,0 | 0,0 | 0,0 | 0,1 | 0,0 | 0,0 | 0,7 | 0,0 |
| 05 Kohlenbergbau | 0,0 | 0,0 | 0,0 | 0,0 | 0,0 | 0,0 | 0,0 | 0,0 | 0,0 | 0,0 | 0,0 | 0,0 |
| 06 Gewinnung von Erdöl und Erdgas | 0,0 | 0,0 | 0,0 | 0,0 | 0,0 | 0,0 | 0,0 | 0,0 | 0,0 | 0,0 | 0,0 | 0,0 |
| 07 Erzbergbau | - | - | - | - | - | - | - | - | - | - | - | - |
| 08 Gewinnung von Steinen und Erden, sonstiger Bergbau | 0,2 | 0,3 | 0,5 | 0,6 | 0,2 | 0,4 | 0,5 | 1,0 | 0,3 | 0,8 | 0,3 | 0,0 |
| 09 Erbringung von Dienstleistungen für den Bergbau und für die Gewinnung von Steinen und Erden | 0,0 | 0,0 | 0,0 | 0,0 | 0,0 | 0,0 | 0,0 | 0,0 | 0,0 | 0,0 | 0,0 | 0,0 |
| C Verarbeitendes Gewerbe | 0,2 | 0,2 | 0,2 | 0,9 | 0,1 | 0,2 | 0,1 | 1,8 | 0,2 | 2,7 | 4,2 | 1,4 |
| 10 Herstellung von Nahrungs- und Futtermitteln | 0,5 | 0,5 | 0,5 | 0,8 | 0,6 | 0,5 | 0,4 | 1,4 | 0,2 | 2,2 | 2,2 | 2,2 |
| 11 Getränkeherstellung | 0,0 | 0,0 | 0,0 | 0,0 | 0,0 | 0,0 | 0,0 | 0,0 | 0,0 | 0,0 | 0,0 | 0,0 |
| 12 Tabakverarbeitung | 0,0 | 0,0 | 0,0 | 0,0 | 0,0 | 0,0 | 0,0 | 0,0 | 0,0 | 0,0 | 0,0 | 0,0 |
| 13 Herstellung von Textilien | 0,0 | 0,0 | 0,0 | 0,0 | 0,0 | 0,0 | 0,0 | 0,0 | 0,0 | 0,0 | 0,0 | 0,0 |
| 14 Herstellung von Bekleidung | 0,0 | 0,0 | 0,0 | 0,0 | 0,0 | 0,0 | 0,0 | 0,0 | 0,0 | 0,0 | 0,0 | 0,0 |
| 15 Herstellung von Leder, Lederwaren und Schuhen | 0,0 | 0,0 | 0,0 | 0,0 | 0,0 | 0,0 | 0,0 | 0,0 | 0,0 | 0,0 | 0,0 | 0,0 |
| 16 Herstellung von Holz-, Flecht-, Korb- und Korkwaren (ohne Möbel) | 0,0 | 0,0 | 0,0 | 0,0 | 0,0 | 0,0 | 0,0 | 0,0 | 0,0 | 0,0 | 0,0 | 0,0 |
| 17 Herstellung von Papier, Pappe und Waren daraus | 0,0 | 0,0 | 0,0 | 0,0 | 0,0 | 0,0 | 0,0 | 0,0 | 0,0 | 0,0 | 0,0 | 0,0 |
| 18 Herstellung von Druckerzeugnissen, Vervielfältigung von bespielten Ton-, Bild- und Datenträgern | 0,9 | 0,8 | 0,7 | 0,9 | 0,2 | 0,9 | 0,5 | 13,4 | 1,2 | 7,1 | 7,1 | 7,1 |
| 19 Kokerei und Mineralölverarbeitung | 0,0 | 0,0 | 0,0 | 0,0 | 0,0 | 0,0 | 0,0 | 0,0 | 0,0 | 0,0 | 0,0 | 0,0 |
| 20 Herstellung von chemischen Erzeugnissen | 0,0 | 0,0 | 0,0 | 0,0 | 0,0 | 0,0 | 0,0 | 0,0 | 0,0 | 0,0 | 0,0 | 0,0 |
| 21 Herstellung von pharmazeutischen Erzeugnissen | 0,0 | 0,0 | 0,0 | 0,0 | 0,0 | 0,0 | 0,0 | 0,0 | 0,0 | 0,0 | 0,0 | 0,0 |
| 22 Herstellung von Gummi- und Kunststoffwaren | 0,3 | 0,3 | 0,6 | 0,6 | 0,4 | 0,6 | 0,2 | 11,3 | 1,8 | 4,2 | 4,2 | 0,0 |
| 23 Herstellung von Glas und Glaswaren, Keramik, Verarbeitung von Steinen und Erden | 1,3 | 1,9 | 1,7 | 2,7 | 1,0 | 1,9 | 1,3 | 11,0 | 1,3 | 5,5 | 11,0 | 0,0 |
| 24 Metallherzeugung und -bearbeitung | 0,0 | 0,0 | 0,0 | 0,0 | 0,0 | 0,0 | 0,0 | 0,0 | 0,0 | 0,0 | 0,0 | 0,0 |
| 25 Herstellung von Metallherzeugnissen | 0,0 | 0,0 | 0,0 | 0,0 | 0,0 | 0,0 | 0,0 | 0,0 | 0,0 | 0,0 | 0,0 | 0,0 |
| 26 Herstellung von Datenverarbeitungsgeräten, elektronischen und optischen Erzeugnissen | 0,2 | 0,2 | 0,7 | 0,4 | 0,2 | 0,6 | 0,2 | 1,8 | 0,1 | 4,2 | 3,1 | 6,9 |
| 27 Herstellung von elektrischen Ausrüstungen | 1,2 | 0,4 | 0,6 | 1,2 | 0,6 | 1,2 | 0,7 | 4,2 | 0,0 | 8,4 | 41,8 | 4,4 |
| 28 Maschinenbau | 0,2 | 0,1 | 0,2 | 0,5 | 0,1 | 0,2 | 0,1 | 6,8 | 0,4 | 0,8 | 1,8 | 1,7 |
| 29 Herstellung von Kraftwagen und Kraftwagenteilen | 0,5 | 0,4 | 0,8 | 3,0 | 0,2 | 0,7 | 0,1 | 9,4 | 1,4 | 5,5 | 5,6 | 5,6 |
| 30 Sonstiger Fahrzeugbau | 0,0 | 0,0 | 0,0 | 0,0 | 0,0 | 0,0 | 0,0 | 0,0 | 0,0 | 0,0 | 0,0 | 0,0 |
| 31 Herstellung von Möbeln | 0,0 | 0,0 | 0,0 | 0,0 | 0,0 | 0,0 | 0,0 | 0,0 | 0,0 | 0,0 | 0,0 | 0,0 |
| 32 Herstellung von sonstigen Waren | 0,2 | 0,0 | 0,0 | 3,6 | 0,1 | 0,2 | 0,5 | 13,7 | 0,9 | 1,9 | 4,4 | 0,0 |
| 33 Reparatur und Installation von Maschinen und Ausrüstungen | 0,0 | 0,0 | 0,0 | 0,0 | 0,0 | 0,0 | 0,0 | 0,0 | 0,0 | 0,0 | 0,0 | 0,0 |
| D Energieversorgung | 0,0 | 0,0 | 0,0 | 0,0 | 0,0 | 0,0 | 0,0 | 0,0 | 0,0 | 0,0 | 0,0 | 0,0 |
| 35 Energieversorgung | 0,0 | 0,0 | 0,0 | 0,0 | 0,0 | 0,0 | 0,0 | 0,0 | 0,0 | 0,0 | 0,0 | 0,0 |
| E Wasserversorgung, Abwasser- und Abfallentsorgung und Beseitigung von Umweltverschmutzungen | 0,0 | 0,0 | 0,0 | 0,0 | 0,0 | 0,0 | 0,0 | 0,0 | 0,0 | 0,0 | 0,0 | 0,0 |
| 36 Wasserversorgung | 0,0 | 0,0 | 0,0 | 0,0 | 0,0 | 0,0 | 0,0 | 0,0 | 0,0 | 0,0 | 0,0 | 0,0 |
| 37 Abwasserentsorgung | 0,0 | 0,0 | 0,0 | 0,0 | 0,0 | 0,0 | 0,0 | 0,0 | 0,0 | 0,0 | 0,0 | 0,0 |
| 38 Sammlung, Behandlung und Beseitigung von Abfällen, Rückgewinnung | 0,0 | 0,0 | 0,0 | 0,0 | 0,0 | 0,0 | 0,0 | 0,0 | 0,0 | 0,0 | 0,0 | 0,0 |
| 39 Beseitigung von Umweltverschmutzungen und sonstige Entsorgung | 0,0 | 0,0 | 0,0 | 0,0 | 0,0 | 0,0 | 0,0 | 0,0 | 0,0 | 0,0 | 0,0 | 0,0 |
| F Baugewerbe | 0,0 | 0,0 | 0,0 | 0,0 | 0,0 | 0,0 | 0,0 | 0,0 | 0,0 | 0,0 | 0,0 | 0,0 |
| 41 Hochbau | 0,0 | 0,0 | 0,0 | 0,0 | 0,0 | 0,0 | 0,0 | 0,0 | 0,0 | 0,0 | 0,0 | 0,0 |
| 42 Tiefbau | 0,0 | 0,0 | 0,0 | 0,0 | 0,0 | 0,0 | 0,0 | 0,0 | 0,0 | 0,0 | 0,0 | 0,0 |
| 43 Vorbereitende Baustellenarbeiten, Bauinstallation und sonstiges Ausbaugewerbe | 0,0 | 0,0 | 0,0 | 0,0 | 0,0 | 0,0 | 0,0 | 0,0 | 0,0 | 0,0 | 0,0 | 0,0 |
| G-S Dienstleistungsbereich | 0,3 | 0,3 | 0,5 | 0,5 | 0,3 | 0,5 | 0,3 | 1,1 | 0,4 | 1,1 | 1,9 | 18,7 |
| G-N Marktbestimmte Dienstleistungen | 0,6 | 0,7 | 0,8 | 1,0 | 0,7 | 0,7 | 0,6 | 1,8 | 0,8 | 1,9 | 2,0 | 30,0 |
| G-I Handel, Verkehr und Lagerei | 0,8 | 0,8 | 0,9 | 1,2 | 0,9 | 0,9 | 0,7 | 2,6 | 1,2 | 3,1 | 2,8 | 1,9 |
| G Handel, Instandhaltung und Reparatur von Kraftfahrzeugen | 0,9 | 0,9 | 1,0 | 1,7 | 1,1 | 1,0 | 0,7 | 9,6 | 1,4 | 6,7 | 4,6 | 2,9 |
| 45 Handel mit Kraftfahrzeugen, Instandhaltung und Reparatur von Kraftfahrzeugen | 1,2 | 1,4 | 0,8 | 4,2 | 1,1 | 0,6 | 0,7 | 7,2 | 1,4 | 3,8 | 3,4 | 9,6 |
| 46 Großhandel (ohne Handel mit Kraftfahrzeugen) | 1,6 | 1,6 | 1,5 | 4,1 | 1,0 | 1,5 | 1,0 | 14,3 | 2,1 | 12,5 | 6,9 | 4,1 |
| 47 Einzelhandel (ohne Handel mit Kraftfahrzeugen) | 0,8 | 0,9 | 1,1 | 1,3 | 1,2 | 1,0 | 0,8 | 13,2 | 1,5 | 4,7 | 6,8 | 3,7 |
| H Verkehr und Lagerei | 1,7 | 1,4 | 1,5 | 1,6 | 1,5 | 1,5 | 1,3 | 1,8 | 1,6 | 1,9 | 2,2 | 2,3 |
| 49 Landverkehr und Transport in Rohrfernleitungen | 0,6 | 0,3 | 0,5 | 0,8 | 0,3 | 0,6 | 0,4 | 1,1 | 1,0 | 2,1 | 5,2 | 1,1 |
| 50 Schifffahrt | 0,0 | 0,0 | 0,0 | 0,0 | 0,0 | 0,0 | 0,0 | 0,0 | 0,0 | 0,0 | 0,0 | 0,0 |
| 51 Luftfahrt | 0,0 | 0,0 | 0,0 | 0,0 | 0,0 | 0,0 | 0,0 | 0,0 | 0,0 | 0,0 | 0,0 | 0,0 |
| 52 Lagerei sowie Erbringung von sonstigen Dienstleistungen für den Verkehr | 0,7 | 0,9 | 0,8 | 1,9 | 0,9 | 0,7 | 0,8 | 2,7 | 1,3 | 4,9 | 6,2 | 6,9 |

Neue Länder

Unternehmen mit 1000 Arbeitnehmern und mehr

| Wirtschaftszweig | Nettoarbeitskosten je geleistete Stunde | Kosten je Vollzeiteinheit | | | | | | | | | | |
|--|---|---------------------------|-----------------------|-----------------|--------------------------------------|--------------------------------|---------------------------------|-------------------------------|-----------------|-----------------------------------|-----------------------|------------------|
| | | Bruttoarbeitskosten insg. | Lohnnebenkosten insg. | Sonderzahlungen | Vergütung für nicht gearbeitete Tage | Sozialbeiträge der Arbeitgeber | Gesetzliche Arbeitgeberbeiträge | Betriebliche Altersversorgung | Lohnfortzahlung | Berufliche Aus- und Weiterbildung | Sonstige Aufwendungen | Lohnsubventionen |
| 53 Post-, Kurier- und Expressdienste | 4,2 | 3,5 | 3,6 | 3,8 | 3,7 | 3,6 | 3,3 | 3,9 | 3,8 | 3,9 | 3,9 | 3,9 |
| I Gastgewerbe | 0,0 | 0,0 | 0,1 | 0,3 | 0,0 | 0,1 | 0,1 | 1,3 | 0,4 | 0,3 | 14,3 | 5,4 |
| 55 Beherbergung | 0,0 | 0,0 | 0,0 | 0,0 | 0,0 | 0,0 | 0,0 | 0,0 | 0,0 | 0,0 | 0,0 | 0,0 |
| 56 Gastronomie | 0,0 | 0,1 | 0,1 | 0,1 | 0,0 | 0,1 | 0,0 | 1,6 | 0,5 | 0,6 | 15,3 | 5,9 |
| J Information und Kommunikation | 4,2 | 4,4 | 4,5 | 4,8 | 4,7 | 4,5 | 4,3 | 5,2 | 4,9 | 5,2 | 15,5 | 17,1 |
| 58 Verlagswesen | 29,8 | 29,8 | 27,5 | 59,5 | 43,8 | 27,2 | 24,1 | 59,5 | 53,4 | 0,0 | 0,0 | 0,0 |
| 59 Herstellung, Verleih und Vertrieb von Filmen und Fernsehprogrammen, Kinos, Tonstudios und Verlegen von Musik | 0,0 | 0,0 | 0,0 | 0,0 | 0,0 | 0,0 | 0,0 | 0,0 | 0,0 | 0,0 | 0,0 | 0,0 |
| 60 Rundfunkveranstalter | 0,0 | 0,0 | 0,0 | 0,0 | 0,0 | 0,0 | 0,0 | 0,0 | 0,0 | 0,0 | 0,0 | 0,0 |
| 61 Telekommunikation | 0,1 | 0,1 | 0,0 | 0,4 | 0,1 | 0,1 | 0,1 | 3,1 | 0,1 | 0,4 | 0,4 | 0,4 |
| 62 Erbringung von Dienstleistungen der Informationstechnologie | 5,3 | 4,8 | 6,7 | 9,6 | 4,8 | 6,4 | 3,1 | 15,9 | 9,3 | 15,9 | 15,9 | 28,7 |
| 63 Informationsdienstleistungen | 1,8 | 1,6 | 0,9 | 5,3 | 1,5 | 1,2 | 1,6 | 6,6 | 2,2 | 31,0 | 41,7 | 46,0 |
| K Erbringung von Finanz- und Versicherungsdienstleistungen | 0,2 | 0,2 | 0,4 | 0,9 | 0,3 | 0,4 | 0,2 | 1,1 | 0,8 | 1,3 | 1,5 | 1,3 |
| 64 Erbringung von Finanzdienstleistungen | 0,1 | 0,1 | 0,1 | 0,1 | 0,1 | 0,1 | 0,0 | 0,2 | 0,1 | 0,3 | 0,8 | 0,2 |
| 65 Versicherungen, Rückversicherungen und Pensionskassen (ohne Sozialversicherung) | 0,8 | 0,6 | 0,9 | 2,5 | 0,6 | 0,9 | 0,6 | 3,7 | 2,1 | 2,8 | 15,7 | 2,9 |
| 66 Mit Finanz- und Versicherungsdienstleistungen verbundene Tätigkeiten | 0,7 | 0,7 | 1,3 | 4,3 | 3,3 | 1,2 | 0,8 | 19,5 | 2,0 | 32,6 | 36,1 | 0,0 |
| L Grundstücks- und Wohnungswesen | 0,0 | 0,0 | 0,0 | 0,0 | 0,0 | 0,0 | 0,0 | 0,0 | 0,0 | 0,0 | 0,0 | 0,0 |
| 68 Grundstücks- und Wohnungswesen | 0,0 | 0,0 | 0,0 | 0,0 | 0,0 | 0,0 | 0,0 | 0,0 | 0,0 | 0,0 | 0,0 | 0,0 |
| M-N Erbringung von freiberuflichen, wissenschaftlichen und technischen Dienstleistungen sowie Dienstleistungen von sonstigen wirtschaftlichen Dienstleistungen | 0,8 | 0,8 | 1,0 | 1,6 | 0,8 | 1,0 | 0,9 | 4,2 | 0,7 | 3,9 | 3,7 | 49,3 |
| M Erbringung von freiberuflichen, wissenschaftlichen und technischen Dienstleistungen | 0,4 | 0,3 | 0,5 | 2,5 | 0,4 | 0,5 | 0,5 | 2,4 | 1,2 | 3,8 | 6,0 | 7,4 |
| 69 Rechts- und Steuerberatung, Wirtschaftsprüfung | 0,0 | 0,0 | 0,0 | 0,0 | 0,0 | 0,0 | 0,0 | 0,0 | 0,0 | 0,0 | 0,0 | 0,0 |
| 70 Verwaltung und Führung von Unternehmen und Betrieben, Unternehmensberatung | 0,0 | 0,1 | 0,5 | 1,0 | 0,6 | 0,4 | 0,9 | 2,8 | 0,2 | 3,1 | 3,1 | 4,4 |
| 71 Architektur- und Ingenieurbüros, technische, physikalische und chemische Untersuchung | 1,5 | 1,2 | 1,3 | 2,7 | 1,2 | 1,4 | 0,9 | 4,1 | 2,1 | 8,1 | 20,1 | 34,4 |
| 72 Forschung und Entwicklung | 2,0 | 1,6 | 2,2 | 4,9 | 2,1 | 2,0 | 1,2 | 5,0 | 3,2 | 10,3 | 10,3 | 10,3 |
| 73 Werbung und Marktforschung | 0,0 | 0,0 | 0,0 | 0,0 | 0,0 | 0,0 | 0,0 | 0,0 | 0,0 | 0,0 | 0,0 | 0,0 |
| 74 Sonstige freiberufliche, wissenschaftliche und technische Tätigkeiten | 0,0 | 0,0 | 0,0 | 0,0 | 0,0 | 0,0 | 0,0 | 0,0 | 0,0 | 0,0 | 0,0 | 0,0 |
| 75 Veterinärwesen | 0,0 | 0,0 | 0,0 | 0,0 | 0,0 | 0,0 | 0,0 | 0,0 | 0,0 | 0,0 | 0,0 | 0,0 |
| N Erbringung von sonstigen wirtschaftlichen Dienstleistungen | 0,9 | 0,9 | 1,0 | 3,7 | 1,1 | 0,9 | 0,7 | 14,4 | 1,0 | 7,9 | 4,1 | 51,6 |
| 77 Vermietung von beweglichen Sachen | 0,2 | 0,3 | 0,1 | 1,9 | 0,4 | 0,3 | 0,2 | 0,9 | 1,8 | 21,8 | 7,2 | 9,3 |
| 78 Vermittlung und Überlassung von Arbeitskräften | 0,8 | 0,7 | 0,4 | 5,2 | 1,5 | 0,3 | 0,4 | 6,1 | 1,7 | 11,4 | 6,3 | 55,0 |
| 79 Reisebüros, Reiseveranstalter und Erbringung sonstiger Reservierungsdienstleistungen | 0,0 | 0,0 | 0,0 | 0,0 | 0,0 | 0,0 | 0,0 | 0,0 | 0,0 | 0,0 | 0,0 | 0,0 |
| 80 Wach- und Sicherheitsdienste sowie Detekteien | 2,9 | 3,4 | 5,3 | 8,1 | 3,2 | 5,4 | 3,6 | 15,6 | 3,8 | 20,3 | 16,0 | 18,7 |
| 81 Gebäudebetreuung; Garten- und Landschaftsbau | 0,1 | 0,2 | 0,1 | 0,8 | 0,1 | 0,1 | 0,3 | 1,0 | 0,6 | 6,2 | 0,7 | 1,0 |
| 82 Erbringung von wirtschaftlichen Dienstleistungen für Unternehmen und Privatpersonen a.n.g. | 3,8 | 4,1 | 2,9 | 12,1 | 4,3 | 2,9 | 3,4 | 27,2 | 2,9 | 4,5 | 4,5 | 4,5 |
| O-S Nicht marktbestimmte Dienstleistungen | 0,3 | 0,3 | 0,6 | 0,8 | 0,3 | 0,6 | 0,2 | 1,4 | 0,5 | 1,4 | 2,3 | 10,2 |
| O-Q Öffentliche Verwaltung, Verteidigung, Sozialversicherung, Erziehung und Unterricht, Gesundheits- und Sozialwesen | 0,3 | 0,3 | 0,6 | 0,5 | 0,3 | 0,6 | 0,2 | 1,4 | 0,5 | 1,3 | 2,3 | 10,2 |
| O Öffentliche Verwaltung, Verteidigung, Sozialversicherung | 0,0 | 0,0 | 0,0 | 0,0 | 0,0 | 0,0 | 0,0 | 0,0 | 0,0 | 0,0 | - | 0,0 |
| 84 Öffentliche Verwaltung, Verteidigung, Sozialversicherung | 0,0 | 0,0 | 0,0 | 0,0 | 0,0 | 0,0 | 0,0 | 0,0 | 0,0 | 0,0 | - | 0,0 |
| P Öffentliche Verwaltung, Verteidigung, Sozialversicherung | 0,0 | 0,1 | 0,2 | 0,7 | 0,3 | 0,2 | 0,2 | 0,9 | 0,1 | 0,2 | - | 0,9 |
| 85 Erziehung und Unterricht | 0,0 | 0,1 | 0,2 | 0,7 | 0,3 | 0,2 | 0,2 | 0,9 | 0,1 | 0,2 | - | 0,9 |
| Q Gesundheits- und Sozialwesen | 1,9 | 1,9 | 3,0 | 3,1 | 2,3 | 2,8 | 2,0 | 7,8 | 3,3 | 9,6 | 10,8 | 18,3 |
| 86 Gesundheitswesen | 2,2 | 2,2 | 3,4 | 3,1 | 2,6 | 3,2 | 2,3 | 8,3 | 3,7 | 10,3 | 11,3 | 23,3 |
| 87 Heime (ohne Erholungs- und Ferienheime) | 1,7 | 2,1 | 1,8 | 4,6 | 2,7 | 1,1 | 1,4 | 5,1 | 0,5 | 3,7 | 4,0 | 2,5 |
| 88 Sozialwesen (ohne Heime) | 1,9 | 1,8 | 1,9 | 1,3 | 2,2 | 2,0 | 1,9 | 1,0 | 3,2 | 5,0 | 5,0 | 5,0 |
| R-S Sonstige Dienstleistungen | 11,6 | 5,5 | 3,5 | 17,5 | 6,0 | 3,5 | 5,1 | 18,5 | 6,3 | -30,5 | 42,1 | 44,9 |
| R Kunst, Unterhaltung und Erholung | 11,0 | 10,1 | 10,3 | 17,7 | 14,0 | 10,4 | 8,4 | 25,7 | 14,3 | 25,7 | 25,7 | 0,0 |
| 90 Kreative, künstlerische und unterhaltende Tätigkeiten | 0,0 | 0,0 | 0,0 | 0,0 | 0,0 | 0,0 | 0,0 | 0,0 | 0,0 | 0,0 | 0,0 | 0,0 |
| 91 Bibliotheken, Archive, Museen, botanische und zoologische Gärten | 0,0 | 0,0 | 0,0 | 0,0 | 0,0 | 0,0 | 0,0 | 0,0 | 0,0 | 0,0 | 0,0 | 0,0 |
| 92 Spiel-, Wett- und Lotteriewesen | 0,0 | 0,0 | 0,0 | 0,0 | 0,0 | 0,0 | 0,0 | 0,0 | 0,0 | 0,0 | 0,0 | 0,0 |
| 93 Erbringung von Dienstleistungen des Sports, der Unterhaltung und der Erholung | 0,0 | 0,0 | 0,0 | 0,0 | 0,0 | 0,0 | 0,0 | 0,0 | 0,0 | 0,0 | 0,0 | 0,0 |
| S Erbringung von sonstigen Dienstleistungen | 12,0 | 5,8 | 3,7 | 17,4 | 6,5 | 3,7 | 5,5 | 18,5 | 6,6 | -31,2 | 43,6 | 45,3 |
| 94 Interessenvertretungen sowie kirchliche und sonstige religiöse Vereinigungen (ohne Sozialwesen und Sport) | 3,4 | 1,4 | 1,0 | 0,3 | 1,5 | 0,5 | 0,9 | 3,8 | 0,3 | -5,5 | 42,7 | 42,7 |
| 95 Reparatur von Datenverarbeitungsgeräten und Gebrauchsgütern | 0,0 | 0,0 | 0,0 | 0,0 | 0,0 | 0,0 | 0,0 | 0,0 | 0,0 | 0,0 | 0,0 | 0,0 |
| 96 Erbringung von sonstigen überwiegend persönlichen Dienstleistungen | 14,4 | 12,0 | 10,3 | 17,9 | 13,2 | 11,6 | 12,0 | 8,5 | 11,7 | 63,2 | 63,2 | 63,2 |

VERORDNUNG (EG) Nr. 1737/2005 DER KOMMISSION**vom 21. Oktober 2005****zur Änderung der Verordnung (EG) Nr. 1726/1999 in Bezug auf Definition und Übermittlung von Informationen über Arbeitskosten****(Text von Bedeutung für den EWR)**

DIE KOMMISSION DER EUROPÄISCHEN GEMEINSCHAFTEN —

gestützt auf den Vertrag zur Gründung der Europäischen Gemeinschaft,

gestützt auf die Verordnung (EG) Nr. 530/1999 des Rates vom 9. März 1999 zur Statistik über die Struktur der Verdienste und der Arbeitskosten⁽¹⁾, insbesondere auf Artikel 11 Ziffern ii und iii,

in Erwägung nachstehender Gründe:

- (1) Nach Artikel 11 der Verordnung (EG) Nr. 530/1999 zur Statistik über die Struktur der Verdienste und der Arbeitskosten sind Durchführungsmaßnahmen für die Definition und Untergliederung der zu liefernden Informationen sowie für das geeignete Format für die Übermittlung der Ergebnisse erforderlich. Die Verordnung (EG) Nr. 1726/1999 der Kommission vom 27. Juli 1999 legt diese Maßnahmen fest⁽²⁾.
- (2) Die Arbeitskostenerhebung für das Berichtsjahr 2000 war die erste Erhebung, die sich auf die Verordnung (EG) Nr. 1726/1999 stützte. Die Erfahrungen mit dieser Erhebung haben die Notwendigkeit gezeigt, die Bestimmungen der Verordnung (EG) Nr. 1726/1999 zu verbessern, sie an die Bestimmungen der Verordnung (EG) Nr. 1916/2000

vom 8. September 2000 zur Durchführung der Verordnung (EG) Nr. 530/1999 des Rates vom 9. März 1999 zur Statistik über die Struktur der Verdienste und der Arbeitskosten⁽³⁾ anzupassen und in jedem zweiten Jahr die Verzahnung der Daten aus den verschiedenen Erhebungen über Verdienste und Arbeitskosten zu verbessern.

- (3) Die Verordnung (EG) Nr. 1726/1999 ist daher im Sinne dieser Erfordernisse zu ändern.
- (4) Die in dieser Verordnung vorgesehenen Maßnahmen entsprechen der Stellungnahme des Ausschusses für das Statistische Programm —

HAT FOLGENDE VERORDNUNG ERLASSEN:

Artikel 1

Die Anhänge der Verordnung (EG) Nr. 1726/1999 werden durch die Anhänge der vorliegenden Verordnung ersetzt.

*Artikel 2*Diese Verordnung tritt am 20. Tag nach ihrer Veröffentlichung im *Amtsblatt der Europäischen Union* in Kraft.

Diese Verordnung ist in allen ihren Teilen verbindlich und gilt unmittelbar in jedem Mitgliedsstaat.

Brüssel, den 21. Oktober 2005

Für die Kommission

Joaquín ALMUNIA

Mitglied der Kommission

⁽¹⁾ ABl. L 63 vom 12.3.1999, S. 6. Verordnung geändert durch die Verordnung (EG) Nr. 1882/2003 des Europäischen Parlaments und des Rates (ABl. L 284 vom 31.10.2003, S. 1).

⁽²⁾ ABl. L 203 vom 3.8.1999, S. 28.

⁽³⁾ ABl. L 229 vom 9.9.2000, S. 3.

ANHANG I

LISTE DER VARIABLEN

Statistik über die Struktur der Arbeitskosten

Tabelle A— Nationale Daten

Tabelle B— Nationale Daten nach Unternehmensgrößenklassen

Tabelle C— Regionale Daten

Für die unten aufgeführten Variablen sind entweder nur Tabelle A oder alle drei Tabellen vorzulegen. Die obligatorische Lieferung ist mit „o“, die fakultative mit „f“ angegeben. Die Übermittlungs-codes für die verschiedenen Kategorien der qualitativen Variablen und für die Größenklassen der quantitativen Variablen werden von Eurostat in einem Durchführungspapier festgelegt.

| Variable | | nur A | A-C ⁽¹⁾ |
|----------|--|-------|--------------------|
| A. | Zahl der Arbeitnehmer | | |
| A.1 | Zahl der Arbeitnehmer insgesamt | | o |
| A.11 | Vollzeitbeschäftigte Arbeitnehmer (ohne Auszubildende) | | o |
| A.12 | Teilzeitbeschäftigte Arbeitnehmer (ohne Auszubildende) | | o |
| A.121 | Teilzeitbeschäftigte Arbeitnehmer, umgerechnet in Vollzeitäquivalente (ohne Auszubildende) | | o |
| A.13 | Auszubildende | | o |
| A.131 | Auszubildende, umgerechnet in Vollzeitäquivalente | | o |
| B. | Tatsächlich geleistete Arbeitsstunden | | |
| B.1 | Zahl der tatsächlich geleisteten Arbeitsstunden insgesamt | | o |
| B.11 | Zahl der von vollzeitbeschäftigten Arbeitnehmern (ohne Auszubildende) tatsächlich geleisteten Arbeitsstunden | | o |
| B.12 | Zahl der von teilzeitbeschäftigten Arbeitnehmern (ohne Auszubildende) tatsächlich geleisteten Arbeitsstunden | | o |
| B.13 | Zahl der von Auszubildenden tatsächlich geleisteten Arbeitsstunden | | o |
| C. | Bezahlte Arbeitsstunden | | |
| C.1 | Zahl der bezahlten Arbeitsstunden insgesamt | o | |
| C.11 | Zahl der vollzeitbeschäftigten Arbeitnehmern (ohne Auszubildende) bezahlten Arbeitsstunden | o | |
| C.12 | Zahl der teilzeitbeschäftigten Arbeitnehmern (ohne Auszubildende) bezahlten Arbeitsstunden | o | |
| C.13 | Zahl der Auszubildenden bezahlten Arbeitsstunden | o | |
| D. | Arbeitskosten (zu Einzelheiten vgl. Abb. 1 unten) | | |
| D.1 | Arbeitnehmerentgelt | | o |
| D.11 | Löhne und Gehälter (zu Einzelheiten vgl. Abb. 2 unten) | | o |
| D.111 | Löhne und Gehälter (ohne Auszubildende) | | o |
| D.1111 | Direktvergütung, Prämien und Zulagen | | o |
| D.11111 | Mit jedem Arbeitsentgelt gezahlte Direktvergütung, Prämien und Zulagen | o | |
| D.11112 | Nicht mit jedem Arbeitsentgelt gezahlte Direktvergütung, Prämien und Zulagen ⁽²⁾ | o | |
| D.1112 | Vermögenswirksame Leistungen | | o |

| Variable | | nur A | A-C ⁽¹⁾ |
|----------|---|-------|--------------------|
| D.1113 | Vergütung für nicht gearbeitete Tage | | o |
| D.1114 | Löhne und Gehälter in Form von Sachleistungen | | o |
| D.11141 | Unternehmenserzeugnisse <i>(fakultativ)</i> | f | |
| D.11142 | Mitarbeiterwohnungen ⁽³⁾ <i>(fakultativ)</i> | f | |
| D.11143 | Firmenwagen <i>(fakultativ)</i> | f | |
| D.11144 | Aktienoptionen und Aktienkaufpläne <i>(fakultativ)</i> | f | |
| D.11145 | Sonstige <i>(fakultativ)</i> | f | |
| D.112 | Löhne und Gehälter von Auszubildenden | | o |
| D.12 | Sozialbeiträge der Arbeitgeber (zu Einzelheiten vgl. Abb. 3 unten) | | o |
| D.121 | Tatsächliche Sozialbeiträge der Arbeitgeber (ohne Auszubildende) | | o |
| D.1211 | Gesetzliche Arbeitgeberbeiträge zur Sozialversicherung | o | |
| D.1212 | Tarifliche, vertragliche und freiwillige Aufwendungen für die Sozialversicherung | o | |
| D.122 | Unterstellte Sozialbeiträge der Arbeitgeber (ohne Auszubildende) | | o |
| D.1221 | Garantierte Lohn- und Gehaltsfortzahlung im Krankheitsfall <i>(fakultativ)</i> | f | |
| D.1222 | Unterstellte Sozialbeiträge der Arbeitgeber zur Alters- und Gesundheitsvorsorge <i>(fakultativ)</i> | f | |
| D.1223 | Zahlungen an aus dem Unternehmen ausscheidende Arbeitnehmer <i>(fakultativ)</i> | f | |
| D.1224 | Sonstige unterstellte Sozialbeiträge der Arbeitgeber <i>(fakultativ)</i> | f | |
| D.123 | Sozialbeiträge der Arbeitgeber für Auszubildende | | o |
| D.2 | Berufsbildungskosten | | o |
| D.3 | Sonstige Aufwendungen des Arbeitgebers | | o |
| D.4 | Steuern | | o |
| D.5 | Zuschüsse zugunsten des Arbeitgebers | | o |
| E. | Angaben über statistische Einheiten | | |
| E.1 | Örtliche Einheiten in der Grundgesamtheit | | o |
| E.2 | Örtliche Einheiten in der Stichprobe | | o |

⁽¹⁾ Die Tabellen C sind nur für Länder mit NUTS-1-Regionen relevant.

⁽²⁾ Ohne vermögenswirksame Leistungen.

⁽³⁾ Ohne Umzugsbeihilfen.

Fakultativ können die Mitgliedstaaten für folgende Variablen detailliertere Angaben erheben (Übermittlung an Eurostat nur nach Aufforderung):

| | |
|---------|--|
| A.11 | Vollzeitbeschäftigte Arbeitnehmer |
| A.12 | Teilzeitbeschäftigte Arbeitnehmer |
| D.11112 | Direktvergütung, nicht mit jedem Arbeitsentgelt gezahlte Prämien und Zulagen |
| D.1113 | Vergütung für nicht gearbeitete Tage |
| D.1211 | Gesetzliche Arbeitgeberbeiträge zur Sozialversicherung |
| D.1212 | Tarifliche, vertragliche und freiwillige Aufwendungen für die Sozialversicherung |
| D.1223 | Zahlungen an aus dem Unternehmen ausscheidende Arbeitnehmer |

Abbildung 1

Arbeitskosten und ihre Hauptbestandteile

Abbildung 2

Aufschlüsselung des Kostenbestandteils „Löhne und Gehälter“ (D.11)

Abbildung 3

Aufschlüsselung des Kostenbestandteils „Sozialbeiträge der Arbeitgeber“ (D.12)

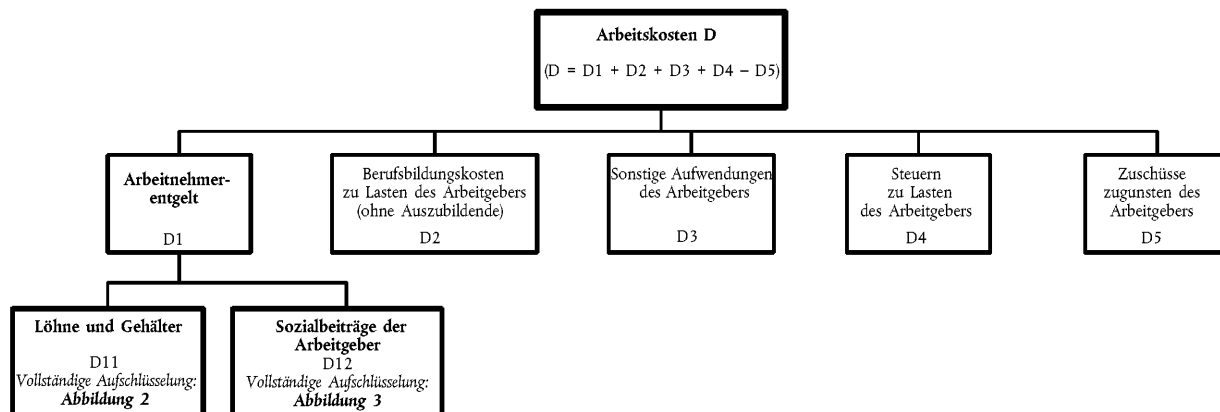

ANHANG II

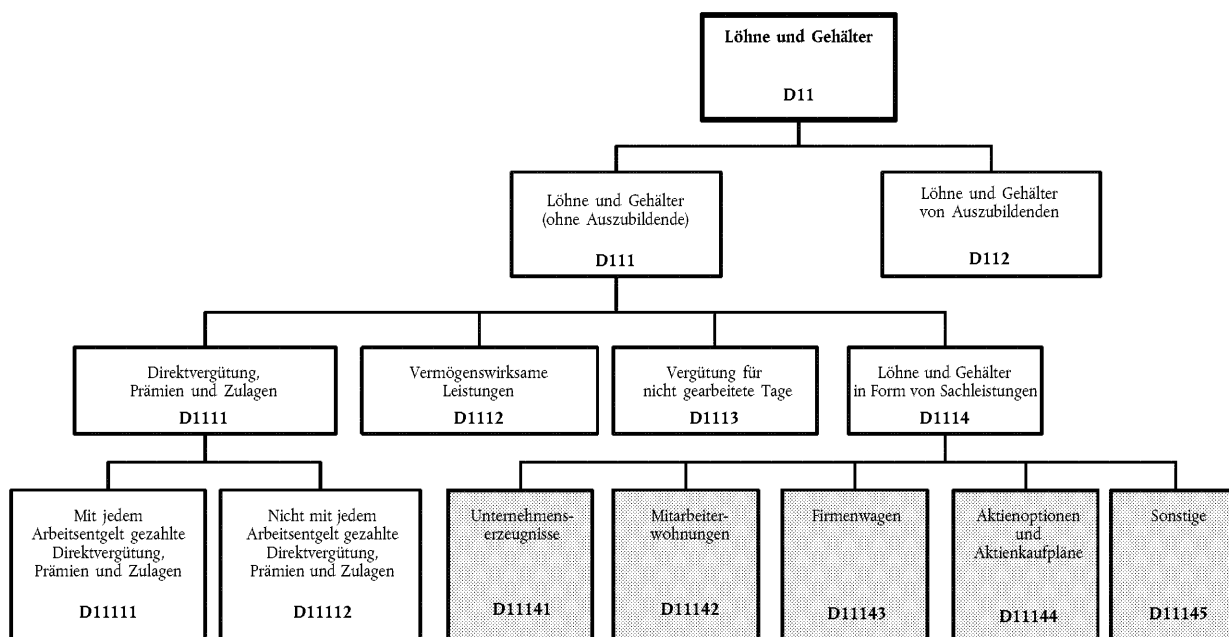
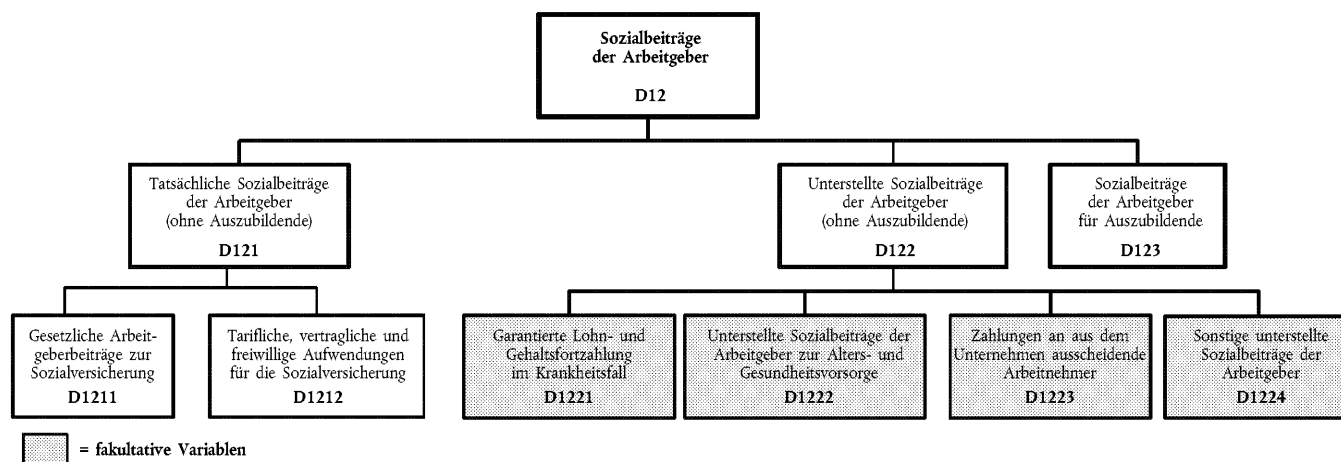
DEFINITIONEN DER VARIABLEN

A. ZAHL DER ARBEITNEHMER

Arbeitnehmer sind alle in einem Unternehmen oder einer örtlichen Einheit beschäftigten Personen, die in einem direkten Arbeitsverhältnis mit einem Unternehmen stehen und ein Arbeitsentgelt erhalten, unabhängig von ihrer Nationalität, der Dauer ihrer Erwerbstätigkeit in dem betreffenden Land, der Art der Arbeit, der Arbeitszeit (Vollzeit- oder Teilzeitarbeit) und der Vertragsdauer (befristet oder unbefristet). Das Entgelt von Arbeitnehmern kann die Form von Löhnen und Gehältern annehmen. Dazu zählen auch Prämien, Zahlungen für Akkord- und Schichtarbeit, Zulagen, Honorare, Trinkgelder, Provisionen und Sachbezüge.

Diese Definition von Arbeitnehmern erstreckt sich auf Arbeiter und Angestellte sowie leitendes Personal im privaten und öffentlichen Sektor der Wirtschaftszweige der Abschnitte C-K und M-O der NACE Rev. 1.1 in Unternehmen mit mindestens zehn Arbeitnehmern ⁽¹⁾.

Welche Kategorien von Arbeitnehmern insbesondere *inzubeziehen* sind, wird anhand der folgenden Liste veranschaulicht:

- Handelsvertreter, sofern sie auf der Lohn- und Gehaltsliste stehen und neben Provisionen auch andere Formen von Vergütung erhalten;
- Eigentümer, die entgeltlich tätig sind;
- Auszubildende;
- Studenten und Firmenpraktikanten (Rechtsreferendare, Pflegeschüler, Forschungsassistenten, Assistenzlehrer, Ärzte im Praktikum usw.), die im Rahmen einer förmlichen Vereinbarung einen entgeltlichen Beitrag zum Produktionsprozess der Einheit leisten;
- Leih- oder Zeitarbeiter (z. B. Sekretariatspersonal), die von Zeitarbeitsfirmen eingestellt und vergütet werden, um — oft befristet — an anderen Arbeitsstätten zu arbeiten ⁽²⁾;
- Saison- und Gelegenheitsarbeiter, sofern sie im Rahmen einer förmlichen oder formlosen Vereinbarung mit dem Unternehmen oder der örtlichen Einheit arbeiten und ihre Arbeitszeit vorab festgelegt wurde;
- Arbeitnehmer, für die im Berichtsjahr Arbeitskosten entstanden sind, die jedoch aus folgenden Gründen vorübergehend nicht gearbeitet haben: Krankheit oder Verletzung; Ferien oder Urlaub; Streik oder Aussperrung; Bildungsurlaub; Mutterschafts- oder Elternurlaub; Konjunkturrückgang; vorübergehende Freisetzung, z. B. wegen schlechten Wetters, Maschinenausfalls, Rohstoff-, Treibstoff- oder Stromknappheit; sonstige vorübergehende Abwesenheit mit oder ohne Erlaubnis;
- im Ausland tätige Arbeitnehmer, sofern sie weiterhin von der statistischen Einheit vergütet werden;
- Heimarbeiter ⁽³⁾ einschließlich Telearbeiter, sofern die ausdrückliche Vereinbarung besteht, dass sie auf der Grundlage der geleisteten Arbeit vergütet werden, d. h. der Arbeitsleistung, die sie in einen Produktionsprozess einbringen.

Die folgenden Kategorien sind *nicht einzubeziehen*:

- Handelsvertreter und andere Personen, die ausschließlich in Form von Honoraren oder Provisionen vergütet werden, nicht auf der Lohn- und Gehaltsliste stehen oder selbständig sind;
- Eigentümer oder Führungskräfte, die ausschließlich in Form von Gewinnbeteiligungen vergütet werden;
- mithelfende Familienangehörige, die keine Arbeitnehmer (im Sinne der Definition oben) des Unternehmens oder der örtlichen Einheit sind;
- Selbständige;
- ehrenamtliche Helfer (z. B. Personen, die in der Regel für Institutionen ohne Erwerbszweck wie karitative Einrichtungen arbeiten).

Ref. ESVG 95: 11.12-11.14

⁽¹⁾ Die Erfassung des Abschnitts L der NACE Rev.1.1 ist fakultativ. Die Erfassung von Arbeitnehmern in Unternehmen mit weniger als zehn Arbeitnehmern ist ebenfalls fakultativ. Die Übermittlungscodes für die Wirtschaftszweige der NACE Rev. 1.1, das Land oder die Region nach der geltenden NUTS und die Unternehmensgrößenklassen werden von Eurostat in einem Durchführungspapier festgelegt.

⁽²⁾ Zur Vermeidung von Doppelzahlungen sind die von Zeitarbeitern geleisteten Arbeitsstunden nicht der NACE-Kategorie (NACE Rev. 1.1) des Unternehmens, bei dem sie tatsächlich arbeiten, sondern der NACE-Kategorie der sie beschäftigenden Zeitarbeitsfirma zuzuordnen.

⁽³⁾ Ein Heimarbeiter ist eine Person, die sich im Rahmen einer Vereinbarung oder eines Vertrages mit einem bestimmten Unternehmen bereit erklärt, für das Unternehmen zu arbeiten oder ihm eine bestimmte Menge an Waren und Dienstleistungen zu liefern, deren Arbeitsplatz jedoch nicht im Unternehmen ist (Ref. ESVG 95: 11.13 g). Die von Heimarbeitern tatsächlich geleisteten Arbeitsstunden können geschätzt werden.

A.1 *Zahl der Arbeitnehmer insgesamt*

Diese Variable erfasst vollzeitbeschäftigte Arbeitnehmer (A.11), teilzeitbeschäftigte Arbeitnehmer (A.12) und Auszubildende (A.13).

Ref. SUS: Code 16130 (Zahl der Lohn- und Gehaltsempfänger)A.11 *Vollzeitbeschäftigte Arbeitnehmer (ohne Auszubildende)*

Darunter fallen Arbeitnehmer (mit Ausnahme der Auszubildenden), deren reguläre Arbeitszeit der tariflichen oder der im jeweiligen Unternehmen oder der jeweiligen örtlichen Einheit geltenden Arbeitszeit entspricht, auch wenn die Dauer ihres Arbeitsvertrages weniger als ein Jahr beträgt. Die zu liefernde Zahl der Arbeitnehmer ist die durchschnittliche monatliche Zahl der im Berichtsjahr in der Meldeeinheit beschäftigten Vollzeitarbeitnehmer.

A.12 *Teilzeitbeschäftigte Arbeitnehmer (ohne Auszubildende)*

Darunter fallen alle Arbeitnehmer (mit Ausnahme der Auszubildenden), deren reguläre Arbeitszeit in Tagen, Wochen oder Monaten (Halbtagsbeschäftigung, Beschäftigung zu Dreiviertel oder Vierfünftel der regulären Arbeitszeit usw.) unter der tariflichen oder der im jeweiligen Unternehmen oder der jeweiligen örtlichen Einheit geltenden Arbeitszeit liegt. Die zu liefernde Zahl der Arbeitnehmer ist die durchschnittliche monatliche Zahl der im Berichtsjahr in der Meldeeinheit beschäftigten Teilzeitarbeitnehmer.

A.121 *Teilzeitbeschäftigte Arbeitnehmer, umgerechnet in Vollzeitäquivalente*

Die Umrechnung ist nach einer frei wählbaren Methode anhand der regulären Arbeitszeit der Vollzeitbeschäftigten vorzunehmen, und zwar entweder vom meldenden Unternehmen/der meldenden örtlichen Einheit selbst oder von den erhebenden Stellen/dem nationalen statistischen Amt. Die zu liefernde Zahl der Arbeitnehmer ist die durchschnittliche monatliche Zahl der im Berichtsjahr in der Meldeeinheit beschäftigten Teilzeitarbeitnehmer (umgerechnet in Vollzeitäquivalente).

Ref. ESVG 95: 11.32-11.34A.13 *Auszubildende*

Darunter fallen alle vollzeit- und teilzeitbeschäftigten Arbeitnehmer, die noch nicht voll in den Produktionsablauf einbezogen sind, da sie in einem Ausbildungsverhältnis stehen oder bei ihrer Tätigkeit der Schwerpunkt auf der Berufsausbildung und nicht auf der Produktivität liegt. Die zu liefernde Zahl der Auszubildenden ist die durchschnittliche monatliche Zahl der im Berichtsjahr in der Meldeeinheit beschäftigten Auszubildenden.

A.131 *Teilzeitbeschäftigte Auszubildende, umgerechnet in Vollzeitäquivalente*

Die Umrechnung ist nach einer frei wählbaren Methode vorzunehmen, und zwar entweder vom meldenden Unternehmen/der meldenden örtlichen Einheit selbst oder von den erhebenden Stellen/dem nationalen statistischen Amt. Die Ausbildungszeit im Unternehmen/in der örtlichen Einheit oder in Bildungseinrichtungen ist nicht einzubeziehen. Die zu liefernde Zahl der teilzeitbeschäftigten Auszubildenden ist die durchschnittliche monatliche Zahl der im Berichtsjahr in der Meldeeinheit beschäftigten Teilzeitauszubildenden (umgerechnet in Vollzeitäquivalente) ⁽¹⁾.

Ref. ESVG 95: 11.32-11.34, SUS: Code 16140 (A.11 + A.121 + A.131 entspricht der SUS-Variablen „Zahl der Lohn- und Gehaltsempfänger in Vollzeiteinheiten“)

B. TATSÄCHLICH GELEISTETE ARBEITSSTUNDEN

Diese Variable erfasst die Gesamtzahl der während des Jahres von allen Arbeitnehmern geleisteten Arbeitsstunden. Die Zahl der tatsächlich geleisteten Arbeitsstunden insgesamt (B.1) wird jeweils gesondert für vollzeitbeschäftigte Arbeitnehmer (B.11), teilzeitbeschäftigte Arbeitnehmer (B.12) und Auszubildende (B.13) erfasst.

Die Zahl der tatsächlich geleisteten Arbeitsstunden ist definiert als die Summe aller Zeiträume, in denen direkte und Nebentätigkeiten zur Produktion von Waren und Dienstleistungen ausgeübt werden.

Dazu gehören:

- während der normalen Arbeitszeit geleistete Arbeitsstunden;
- bezahlte Überstunden, d. h. über die normale Arbeitszeit hinaus geleistete Arbeitsstunden unabhängig von dem dafür gezahlten Stundensatz (so ist eine zum doppelten Stundensatz vergütete Arbeitsstunde als eine Arbeitsstunde zu erfassen);
- unbezahlte Überstunden ⁽²⁾;
- mit folgenden und ähnlichen Tätigkeiten verbrachte Zeit: Arbeits- und Baustellenvorbereitung; Vorbereitung, Reparatur, Instandhaltung und Reinigung von Werkzeugen und Maschinen; Ausstellung von Quittungen und Rechnungen; Erstellung von Arbeitskarten und Berichten usw.;

⁽¹⁾ Alternativ kann auch die durchschnittliche wöchentliche (oder tägliche) Zahl der Arbeitnehmer im Berichtsjahr verwendet werden. Ein vierteljährlicher Durchschnitt ist ebenfalls zulässig.

⁽²⁾ Die Zahl der unbezahlten Arbeitsstunden als Bestandteil der Variablen „tatsächlich geleistete Arbeitsstunden“ muss oft geschätzt werden, etwa anhand von Daten aus Haushaltserhebungen.

- die am Arbeitsplatz verbrachte Zeit, während der z. B. wegen Maschinenausfalls, Unfällen oder gelegentlichen Arbeitsmangels nicht gearbeitet wird, die aber gemäß dem Arbeitsvertrag vergütet wird;
- kurze Ruhepausen am Arbeitsplatz, darunter Kaffee- oder Teepausen;
- für Bildungsaktivitäten im Unternehmen/in der örtlichen Einheit oder in Bildungseinrichtungen aufgewandte Zeit (gilt nicht für Auszubildende).

Dazu *gehören nicht*:

- bezahlte, aber nicht geleistete Stunden, z. B. aufgrund von bezahltem Urlaub/bezahlten Ferien, Feiertagen, Krankheit, Mutterschaftsurlaub;
- nicht geleistete und nicht bezahlte Stunden, z. B. bei Krankheit und Mutterschaft;
- nicht geleistete Stunden (bezahlt oder unbezahlt) bei Sonderurlaub für medizinische Untersuchungen, Hochzeiten, Begräbnisse, Umzüge, nach Unfällen usw.;
- Pausen für das Einnehmen von Hauptmahlzeiten (d. h. keine kurzen Erholungs- oder Erfrischungspausen);
- nicht geleistete Stunden (bezahlt oder unbezahlt) bei Kurzarbeit, Arbeitsstreitigkeiten, Aussperrungen usw.;
- Fahrzeiten zwischen Wohnung und Arbeitsplatz;
- von Auszubildenden für Bildungsaktivitäten im Unternehmen/in der örtlichen Einheit oder in Bildungseinrichtungen aufgewandte Zeit.

Ref.: ESVG 95: 11.26-11.29, SUS: Code 16150 (Zahl der von Lohn- und Gehaltsempfängern geleisteten Arbeitsstunden)

C. BEZAHLTE ARBEITSSTUNDEN

Diese Variable bezieht sich auf die Gesamtzahl der im Jahresverlauf bezahlten Arbeitsstunden. Die Zahl der bezahlten Arbeitsstunden insgesamt (C.1) wird jeweils gesondert für vollzeitbeschäftigte Arbeitnehmer (C.11), teilzeitbeschäftigte Arbeitnehmer (C.12) und Auszubildende (C.13) erfasst.

Die Zahl der bezahlten jährlichen Arbeitsstunden ist definiert als:

- im Laufe des Jahres vergütete normale Arbeitszeit und Überstunden;
- alle dem Arbeitnehmer zu einem verringerten Satz vergüteten Arbeitsstunden, auch wenn der Unterschied von der Sozialversicherung ausgeglichen wird;
- im Berichtszeitraum nicht geleistete, aber bezahlte Arbeitsstunden (Jahresurlaub/jährliche Ferien, Krankheit, Feiertage und sonstige bezahlte Zeiträume, darunter Freistellung für medizinische Untersuchungen, Hochzeiten, Begräbnisse, Umzüge usw.).

Berechnung der tatsächlich geleisteten jährlichen und der bezahlten jährlichen Arbeitsstunden

Diese Berechnungen sind nach einer frei wählbaren Methode vorzunehmen, und zwar entweder vom meldenden Unternehmen/der meldenden örtlichen Einheit selbst oder von den erhebenden Stellen/dem nationalen statistischen Amt. Die Schätzung der tatsächlich geleisteten Arbeitsstunden auf der Grundlage der verfügbaren Informationen soll anhand der folgenden Modelle veranschaulicht werden.

Jährliche Zahl der tatsächlich geleisteten Arbeitsstunden für vollzeitbeschäftigte Arbeitnehmer (B.11)

Nehmen wir an, dass Daten zu den folgenden Variablen vorliegen:

(A.11) Durchschnittliche monatliche Zahl der vollzeitbeschäftigten Arbeitnehmer

- a) Durchschnittliche jährliche normale vertragliche Arbeitszeit für einen vollzeitbeschäftigten Arbeitnehmer, ohne Überstunden und Pausen für Einnahme von Hauptmahlzeiten
- b) Durchschnittliche jährliche Zahl der Überstunden (bezahlt und unbezahlt) für einen vollzeitbeschäftigten Arbeitnehmer
- c) Durchschnittliche *tägliche* Zahl der vertraglichen Arbeitsstunden und geleisteten Überstunden für einen vollzeitbeschäftigten Arbeitnehmer, ohne Pausen für Einnahme von Hauptmahlzeiten
- d) Durchschnittliche jährliche Zahl der vom Arbeitgeber gewährten Urlaubs-/Ferientage je vollzeitbeschäftigten Arbeitnehmer
- e) Durchschnittliche jährliche Zahl der offiziellen Feiertage je vollzeitbeschäftigten Arbeitnehmer
- f) Durchschnittliche jährliche Zahl der Krankheits- und Mutterschaftsurlaubstage je vollzeitbeschäftigten Arbeitnehmer

- g) Durchschnittliche jährliche Zahl der Kurzarbeits- und Streiktage je vollzeitbeschäftigten Arbeitnehmer
- h) Durchschnittliche jährliche Zahl der sonstigen nicht geleisteten Arbeitstage je vollzeitbeschäftigten Arbeitnehmer (z. B. Sonderurlaub für medizinische Untersuchungen, Hochzeiten, Begräbnisse, Umzüge, nach Unfällen usw.).

Die jährliche Gesamtzahl der von vollzeitbeschäftigten Arbeitnehmern geleisteten Arbeitsstunden (vor der Bereinigung um nicht geleistete Arbeitstage) beträgt somit $(A.11) \times (a + b)$. Nach Abzug der jährlichen Gesamtzahl der nicht geleisteten Arbeitsstunden, ermittelt durch $(A.11) \times c \times (d + e + f + g + h)$, ergibt sich (B.11), die jährliche Gesamtzahl der von vollzeitbeschäftigten Arbeitnehmern tatsächlich geleisteten Arbeitsstunden:

$$(B.11) = (A.11) \times [(a + b) - c(d + e + f + g + h)].$$

Jährliche Zahl der tatsächlich geleisteten Arbeitsstunden für teilzeitbeschäftigte Arbeitnehmer (B.12) und für Auszubildende (B.13)

Für die Berechnung der von teilzeitbeschäftigten Arbeitnehmern und Auszubildenden geleisteten Arbeitsstunden können ähnliche Modelle verwendet werden.

Jährliche Zahl der vollzeitbeschäftigten Arbeitnehmern bezahlten Arbeitsstunden (C.11)

Sofern Daten zu den folgenden Variablen vorliegen:

(A.11) Vollzeitbeschäftigte Arbeitnehmer

(a1) Durchschnittliche jährliche vertragliche Arbeitszeit (bezahlt) für einen vollzeitbeschäftigten Arbeitnehmer, ohne Überstunden und Pausen für Einnahme von Hauptmahlzeiten

(b1) Durchschnittliche jährliche Zahl der Überstunden (bezahlt) für einen vollzeitbeschäftigten Arbeitnehmer

Die jährliche Gesamtzahl der vollzeitbeschäftigten Arbeitnehmern bezahlten Arbeitsstunden beträgt somit

$$(C.11) = (A.11) \times (a1 + b1).$$

Jährliche Zahl der teilzeitbeschäftigten Arbeitnehmern (C.12) und Auszubildenden (C.13) bezahlten Arbeitsstunden

Für die Berechnung der teilzeitbeschäftigten Arbeitnehmern und Auszubildenden bezahlten Arbeitsstunden können ähnliche Modelle verwendet werden.

D. ARBEITSKOSTEN

Die Arbeitskosten umfassen die Gesamtheit aller von den Arbeitgebern in Zusammenhang mit der Beschäftigung von Arbeitskräften getragenen Aufwendungen. Diese Definition wurde von der Gemeinschaft angenommen und entspricht weitgehend der internationalen Definition der Internationalen Konferenz der Arbeitsstatistiker (Genf, 1966). Zu den Arbeitskosten gehören das Arbeitnehmerentgelt (D.1) mit den Löhnen und Gehältern in Form von Geld- oder Sachleistungen und den Sozialbeiträgen der Arbeitgeber, die Kosten der beruflichen Bildung (D.2), sonstige Aufwendungen (D.3), als Arbeitskosten zu wertende Steuern (D.4) abzüglich erhaltener Zuschüsse (D.5). Die Kosten für die von Zeitarbeitsfirmen beschäftigten Personen sind nicht dem Wirtschaftszweig des Unternehmens, bei dem sie tatsächlich arbeiten, sondern dem Wirtschaftszweig des sie beschäftigenden Unternehmens zuzurechnen (NACE Rev. 1.1, 74.50).

Eine Überblicksdarstellung der Gesamtarbeitskosten und ihrer Bestandteile wird im Anhang I, Abb. 1 bis 3, gegeben.

D.1 Arbeitnehmerentgelt

Das Arbeitnehmerentgelt umfasst sämtliche Geld- und Sachleistungen, die von einem Arbeitgeber an einen Arbeitnehmer erbracht werden, und zwar als Entgelt für die von diesem im Berichtszeitraum geleistete Arbeit. Das Arbeitnehmerentgelt untergliedert sich in:

- Löhne und Gehälter (D.11) mit den Bestandteilen Löhne und Gehälter (ohne Auszubildende) (D.111) und Löhne und Gehälter von Auszubildenden (D.112).
- Sozialbeiträge der Arbeitgeber (D.12) mit den Bestandteilen tatsächliche Sozialbeiträge der Arbeitgeber (ohne Auszubildende) (D.121), unterstellte Sozialbeiträge der Arbeitgeber (ohne Auszubildende) (D.122) und Sozialbeiträge der Arbeitgeber für Auszubildende (D.123).

Ref. ESVG 95: 4.02 (Code D.1); SUS: Code 13310 (Personalaufwendungen)

D.11 Löhne und Gehälter

Zu Löhnen und Gehältern zählen auch Prämien, Zahlungen für Akkord- und Schichtarbeit, Zulagen, Honorare, Trinkgelder, Provisionen und Sachbezüge. Löhne und Gehälter werden dem Zeitraum zugerechnet, in dem die Arbeit geleistet wird. Einmalige Prämien und andere Sonderzahlungen (13. Monatsgehalt, rückwirkend geleistete Lohn- und Gehaltszahlungen usw.) werden jedoch zum Zeitpunkt ihrer Fälligkeit erfasst.

Eine vollständige Aufschlüsselung von Löhnen und Gehältern nach Bestandteilen geht aus Anhang I, Abb. 2, hervor.

Ref. ESVG 95: 4.03-4.07 und 4.12(a) (Code D.11); SUS: Code 13320 (Löhne und Gehälter)

*D.111 Löhne und Gehälter (ohne Auszubildende)**D.1111 Direktvergütung, Prämien und Zulagen*

Unter Direktvergütung, Prämien und Zulagen werden auch alle vom Arbeitnehmer gezahlten Sozialbeiträge, Einkommensteuern usw. einbezogen, selbst wenn diese vom Arbeitgeber einbehalten und für den Arbeitnehmer direkt an Sozialversicherungssysteme, Steuerbehörden usw. abgeführt werden.

Eine *Prämie* ist eine vom Arbeitgeber gewährte Form von Belohnung oder Anerkennung. Erhält ein Arbeitnehmer eine Prämienzahlung, geschieht dies nicht in der Erwartung oder Annahme, dass die Prämie zur Deckung spezifischer Ausgaben verwendet wird. Der Wert und der Zeitpunkt einer Prämienzahlung können nach eigenem Ermessen des Arbeitgebers oder durch Arbeitsplatzvereinbarungen festgelegt werden.

Eine *Zulage* ist ein Anspruch, den der Arbeitgeber einem Arbeitnehmer gewährt, damit dieser ihm entstandene spezifische Ausgaben decken kann, die nicht arbeitsbezogen sind. Sie ist häufig in Arbeitsplatzvereinbarungen festgelegt und wird in der Regel zum Zeitpunkt des Anspruchs gezahlt.

D.11111 Mit jedem Arbeitsentgelt gezahlte Direktvergütung, Prämien und Zulagen

Darunter ist das im Laufe des Jahres regelmäßig in jeder Lohn- oder Gehaltsperiode gezahlte Entgelt in Form von Geldleistungen zu verstehen. Bei den meisten Arbeitnehmern beträgt die Lohn- oder Gehaltsperiode eine Woche oder einen Monat. Somit sind weniger häufig erhaltene Zahlungen (monatliche bei wöchentlichen regelmäßigen Zahlungen, vierteljährliche, halbjährliche, jährliche) oder einmalige Zahlungen hier nicht einzubeziehen. Vermögenswirksame Leistungen sind ebenfalls nicht unter dieser Position, sondern unter D.1112 zu erfassen.

Insbesondere bezieht sich die Variable auf:

- Grundlöhne und -gehälter,
- auf Zeit-, Leistungs- oder Akkordbasis berechnete und den Arbeitnehmern für die geleistete Arbeitszeit gezahlte Direktvergütung,
- Vergütung und Zuschläge für Überstunden, Nachtarbeit, Sonntags- und Feiertagsarbeit sowie Schichtarbeit,
- mit jedem Arbeitsentgelt gezahlte Prämien und Zulagen wie:
 - arbeitsplatzabhängige Prämien für lärmintensive, gefährliche oder schwere Arbeit, Schichtarbeit oder durchgehende Arbeitszeit, Nachtarbeit, Sonn- und Feiertagsarbeit;
 - mit Einzelleistungen verbundene Prämien; Leistungs-, Produktions- und Produktivitätsprämien; Prämien für besondere Verantwortung, Fleiß, Pünktlichkeit; regelmäßige Prämien für die Unternehmenszugehörigkeit; Qualifikationen und besondere Kenntnisse.

Weitere Beispiele für hier zu erfassende Lohn- und Gehaltsbestandteile werden in der Anlage zu Anhang II gegeben.

Die Variable D.11111 bezieht sich auf Bruttobeträge vor Abzug der Steuern und der Arbeitnehmerbeiträge zur Sozialversicherung.

D.11112 Nicht mit jedem Arbeitsentgelt gezahlte Direktvergütung, Prämien und Zulagen

Alle Zahlungen, die die Arbeitnehmer nicht regelmäßig in jeder (wöchentlichen oder monatlichen) Lohn- oder Gehaltsperiode erhalten. Dazu zählen mit bestimmter Periodizität gezahlte Prämien und Zulagen (z. B. monatliche bei normalerweise wöchentlichen Zahlungen, vierteljährliche, halbjährliche, jährliche) sowie Prämien, die von Einzel- oder Gruppenleistungen abhängen. Sonderzahlungen an Arbeitnehmer, die aus dem Unternehmen ausscheiden, sind hier einzubeziehen, sofern sie *nicht* auf einem Tarifvertrag beruhen. Falls keine Angaben dazu vorliegen, ob diese Sonderzahlungen tarifvertraglich geregelt sind, oder falls bekannt ist, dass eine solche Regelung besteht, sind sie nicht unter dieser Position, sondern unter D.1223 zu erfassen. Vermögenswirksame Leistungen sind ebenfalls ausgeschlossen und werden von D.1112 abgedeckt.

Beispiele für Lohn- und Gehaltsbestandteile, die unter D.11112 zu erfassen sind, werden in der Anlage zu Anhang II gegeben.

Auch die Variable D.11112 bezieht sich auf Bruttobeträge vor Abzug der Steuern und der Arbeitnehmerbeiträge zur Sozialversicherung.

D.1112 Vermögenswirksame Leistungen

Diese Variable bezieht sich auf Leistungen zur Vermögensbildung von Arbeitnehmern (z. B. Sparförderungsprogramme des Unternehmens).

Ref. ESVG 95: 4.03(i)

D.1113 Vergütung für nicht gearbeitete Tage

Vergütung für gesetzlich, vertraglich oder freiwillig gewährte Urlaubs- und Feiertage oder für sonstige bezahlte Ausfalltage. Beispiele werden in der Anlage zu Anhang II gegeben.

D.1114 Löhne und Gehälter in Form von Sachleistungen

Bei dieser Variablen wird der Wert der Waren und Dienstleistungen geschätzt, die Arbeitnehmern vom Unternehmen oder der örtlichen Einheit zur Verfügung gestellt werden. Dazu gehören Unternehmenserzeugnisse, Mitarbeiterwohnungen, Firmenwagen sowie Aktienoptionen und Aktienkaufpläne (Share purchase schemes). Sofern verfügbar, können Einkommensteuerinformationen für diese Variable als Proxy verwendet werden.

Beispiele für Löhne und Gehälter in Form von Sachleistungen werden in der Anlage zu Anhang II gegeben.

Ref. ESVG 95: 4.04, 4.05, 4.06 (Code D.11)**D.11141 Unternehmenserzeugnisse**

Diese werden den Beschäftigten für den privaten Gebrauch unentgeltlich bzw. zu einem niedrigeren Preis als dem Gestehungspreis überlassen. Darunter fallen z. B. Verpflegung und Getränke (mit Ausnahme der Aufwendungen für Kantinen und Essensmarken), Kohle, Gas, Strom, Heizung, Schuhe und Kleidung (mit Ausnahme von Arbeitskleidung), Mikrocomputer usw.

Zu erfassen sind die vom Unternehmen getragenen Nettokosten, d. h. die Gestehungskosten der unentgeltlich abgegebenen Erzeugnisse oder die Differenz zwischen ihren Gestehungskosten und dem Preis, zu dem sie an das Personal verkauft werden. Ausgleichszahlungen oder Sachleistungen, die nicht in Anspruch genommen werden, sind ebenfalls einzubeziehen.

D.11142 Mitarbeiterwohnungen

Diese Variable umfasst Aufwendungen des Unternehmens zur Unterstützung der Arbeitnehmer bei der Suche nach Wohnraum. Darunter fallen Aufwendungen für betriebseigene Wohnungen (Aufwendungen für die Instandhaltung und Verwaltung der Wohnungen sowie die darauf zu entrichtenden Steuern und Versicherungsbeiträge), zinsermäßigte Darlehen an die Arbeitnehmer zum Wohnungsbau oder -erwerb (die Differenz zwischen dem marktüblichen und dem gewährten Zinssatz), den Arbeitnehmern in Verbindung mit ihrer Wohnung gewährte Beihilfen und Zuschüsse sowie Einrichtungsbeihilfen, nicht jedoch Umzugsbeihilfen.

D.11143 Firmenwagen

Firmenwagen oder die Kosten des Unternehmens für Firmenwagen, die den Arbeitnehmern zur privaten Nutzung überlassen werden. Hier zu erfassen sind die vom Unternehmen getragenen Netto-Betriebskosten (jährlich anfallende Leasing- und Zinskosten, Abschreibungen, Versicherung, Wartungs- und Instandsetzungskosten, Parkgebühren). Nicht einzubeziehen sind die mit dem Kauf der Fahrzeuge verbundenen Kapitalaufwendungen und die Erlöse aus ihrem Wiederverkauf.

Die Werte sind auf der Grundlage der in den Unternehmen verfügbaren Angaben zu berechnen, z. B. anhand von Aufstellungen des Firmenwagenbestands, der Schätzung der durchschnittlichen Kosten pro Fahrzeug und der Schätzung des Anteils der privaten Nutzung durch den Arbeitnehmer.

D.11144 Aktienoptionen und Aktienkaufpläne

Diese fakultative Variable bezieht sich auf alle Arten von Sachleistungen, die in Form von aktienbasierter Vergütung gewährt werden. Zu dieser Kategorie gehören Aktienoptionen, Aktienkaufpläne und mögliche andere in Zukunft entstehende Eigenkapitalinstrumente. Kennzeichnend für all diese Instrumente ist, dass sie durch Eigenkapital beglichen werden, d. h. es kommt zu einem Transfer von Eigenkapitalinstrumenten vom Unternehmen/der örtlichen Einheit an den Arbeitnehmer. Die unter D.11144 erfassten Vergütungsformen sind mit denen der Rubrik „Anteilsbasierte Vergütungen mit Ausgleich durch Eigenkapitalinstrumente“ des *International Financial Reporting Standard 2* „Anteilsbasierte Vergütung“ identisch.

Bei Aktienkaufplänen werden in der Regel Aktien vom Arbeitgeberunternehmen an Arbeitnehmer übertragen. Die Übertragung findet in der Gegenwart statt (Zeitpunkt der Gewährung) und beruht auf einem Preis unter dem aktuellen Marktpreis (dem „Ausübungspreis“). Die Kosten für das Unternehmen entsprechen dem Produkt aus der Aktienmenge und der Differenz zwischen Marktpreis und „Ausübungspreis“.

Kennzeichnend für Aktienoptionspläne ist die Übertragung des Rechts, unternehmenseigene Aktien frühestens zu einem genau festgelegten Zeitpunkt in der Zukunft („Zeitpunkt der erstmaligen Ausübbarkeit“) zu erwerben, und zwar zu einem bereits in der Gegenwart (Zeitpunkt der Gewährung) festgesetzten günstigen „Ausübungspreis“. Arbeitnehmer nehmen dieses Recht nur in Anspruch, wenn der Marktpreis zum oder nach dem Zeitpunkt der erstmaligen Ausübbarkeit über dem „Ausübungspreis“ liegt. Die Kosten für das Unternehmen entsprechen wiederum dem Produkt aus der Aktienmenge und der Differenz zwischen Marktpreis und „Ausübungspreis“. In der Arbeitskostenstatistik und in der Rechnungslegung werden die Kosten auf den „Erdienungszeitraum“ verteilt, d. h. den Zeitraum zwischen der Gewährung und der erstmaligen Ausübbarkeit. Da diese Werte während des Erdienungszeitraums ungewiss sind, müssen sie geschätzt werden.

Im Idealfall könnte eine Schätzung der Variablen D.11144 für das Berichtsjahr anhand der Leitlinien für den *International Financial Reporting Standard 2* „Anteilsbasierte Vergütung“ vorgenommen werden. Liegt eine solche Schätzung nicht vor, lassen sich Werte verwenden, die nach den Rechnungslegungsnormen oder den Steuergesetzen der Mitgliedstaaten erstellt wurden, sofern sie die Eigenkapitalinstrumente von D.11144 abdecken und sich auf den Berichtszeitraum der Arbeitskostenerhebung beziehen.

Aufwendungen zur Schaffung eines speziellen Fonds, der zum Erwerb von Unternehmensaktien zugunsten der Arbeitnehmer dient, selbst wenn diese nicht sofort darüber verfügen können, sind um eventuell dafür gewährte Steuerbefreiungen zu vermindern. Anteilsbasierte Vergütungen mit Barausgleich wie Wertsteigerungsrechte werden nicht unter D.11144, sondern unter D.11112 erfasst.

D.11145 *Sonstige*

Darunter fallen insbesondere dem Arbeitgeber zurechenbare indirekte Leistungen:

- Kantinen und Essensmarken;
- Kultur-, Sport- und Freizeiteinrichtungen;
- Kindergärten und Kindertagesstätten;
- Einkaufsstätten für Personal;
- Kostenerstattungen für Fahrten zwischen Wohnung und üblichem Arbeitsplatz;
- Zahlungen an Gewerkschaftsfonds und Kosten des Betriebsrats.

Diese Aufwendungen umfassen auch die Kosten für Kleinreparaturen und die regelmäßige Unterhaltung von speziell für soziale, kulturelle oder Freizeit Zwecke (entsprechend der Auflistung oben) genutzten Gebäuden und Anlagen. Die Löhne und Gehälter, die das Unternehmen direkt an das für diese Zwecke eingestellte Personal zahlt, werden nicht unter der Variablen D.11145 erfasst.

D.112 *Löhne und Gehälter von Auszubildenden*

Siehe D.11.

D.12 *Sozialbeiträge der Arbeitgeber*

Diese Variable bezieht sich auf einen Betrag, der dem Wert der Sozialbeiträge entspricht, die die Arbeitgeber zur Sicherung des Anspruchs ihrer Arbeitnehmer auf Sozialleistungen leisten. Die Sozialbeiträge der Arbeitgeber können tatsächliche oder unterstellte Beiträge sein.

Eine vollständige Aufschlüsselung der Arbeitgeberbeiträge nach Bestandteilen ist in Anhang I, Abbildung 3, dargestellt.

Ref. ESVG 95: 4.08 (Code D.12); SUS: Code 13330 (Sozialversicherungskosten)

D.121 *Tatsächliche Sozialbeiträge der Arbeitgeber (ohne Auszubildende)*

Die tatsächlichen Sozialbeiträge der Arbeitgeber umfassen die Zahlungen, die Arbeitgeber zugunsten ihrer Arbeitnehmer an Versicherungsträger (Sozialversicherung und andere mit speziellen Deckungsmitteln finanzierte Sicherungssysteme, z. B. Betriebsrentensysteme) in Form von gesetzlichen, tariflichen, vertraglichen oder freiwilligen Beiträgen zur Versicherung gegen soziale Risiken oder Bedürfnisse leisten. Sie werden dem Zeitraum zugerechnet, in dem die Arbeit geleistet wird.

Beispiele werden in der Anlage zu Anhang II gegeben.

Ref. ESVG 95: 4.09 (Code D.121) und 4.12(b)

D.1211 *Gesetzliche Arbeitgeberbeiträge zur Sozialversicherung*

Darunter fallen alle vom Arbeitgeber an Sozialversicherungsträger zu entrichtenden gesetzlichen Beiträge. Die Beiträge sind unter Abzug aller Zuschüsse anzugeben. Sie umfassen

- Beiträge zur Alters-, Kranken-, Mutterschafts- und Invaliditätsversicherung;
- gesetzliche Beiträge zur Arbeitslosenversicherung;
- gesetzliche Beiträge zur Berufsunfallversicherung;
- gesetzliche familienbezogene Beiträge;
- alle sonstigen, anderweitig nicht genannten gesetzlichen Beiträge.

D.1212 Tarifliche, vertragliche oder freiwillige Arbeitgeberaufwendungen für die Sozialversicherung

Darunter fallen alle vom Arbeitgeber über die gesetzlichen Bestimmungen hinaus geleisteten Beiträge. Die Beiträge sind einschließlich der dafür gewährten Steuerbefreiungen anzugeben. Sie umfassen

- ergänzende Alterssicherung, z. B. betriebliche Altersversorgung (Zahlungen an Versicherungen, selbständige Pensionskassen, Bilanzrückstellungen, alle anderen Aufwendungen zur Finanzierung ergänzender Alterssicherungssysteme);
- zusätzliche Krankenversicherung;
- zusätzliche Arbeitslosenversicherung;
- alle anderen, anderweitig nicht genannten freiwilligen Beiträge für die Sozialversicherung.

D.122 Unterstellte Sozialbeiträge der Arbeitgeber (ohne Auszubildende)

Die unterstellten Sozialbeiträge der Arbeitgeber werden benötigt, um die Arbeitskosten im Zeitraum, in dem die Arbeit geleistet wird, in vollem Umfang messen zu können. Sie stellen den Gegenwert der nachweisbaren sonstigen Sozialleistungen der Arbeitgeber (aus Systemen ohne spezielle Deckungsmittel) dar.

Unterstellte Sozialbeiträge der Arbeitgeber werden von diesen direkt, d. h. ohne Zwischenschaltung der Sozialversicherung, eines Versicherungsunternehmens oder einer rechtlich selbständigen Pensionskasse und ohne dass zu diesem Zweck ein spezieller Fonds oder spezielle Rückstellungen gebildet werden, an die von ihnen gegenwärtig oder früher beschäftigten Arbeitnehmer oder sonstige Berechtigte gezahlt. Die Leistungen werden stattdessen aus den eigenen Mitteln der solche Systeme betreibenden Arbeitgeber bezahlt. Die Tatsache, dass einige Sozialleistungen direkt von den Arbeitgebern und nicht über die Sozialversicherung oder sonstige Versicherungsträger gewährt werden, ändert nichts an ihrer Eigenschaft als Sozialleistungen. D.122 kann besonders relevant sein, wenn der Arbeitgeber ein Nichtmarktproduzent ist (Sektor Staat).

Die Höhe von D.122 wird anhand der künftigen Verpflichtungen der Arbeitgeber zur Bereitstellung von Sozialleistungen ermittelt. Die ideale Quelle für die Berechnung von D.122 für von Arbeitgebern betriebene Sozialversicherungssysteme ohne spezielle Deckungsmittel sind auf versicherungsmathematischen Überlegungen beruhende Schätzungen. Sind solche Schätzungen nicht verfügbar, ist auf andere Schätzverfahren zurückzugreifen. Einige Länder beispielsweise verwenden als Schätzwert für D.122 die nachweisbaren sonstigen Sozialleistungen (vermindert um eventuelle Arbeitnehmerbeiträge).

Die Variable D.122 beinhaltet insbesondere die unterstellten Sozialbeiträge der Arbeitgeber zur Alters- und Gesundheitsvorsorge. Ferner enthält sie einen Betrag in Höhe des Werts der vorübergehenden Lohn- und Gehaltsfortzahlung der Arbeitgeber an ihre Arbeitnehmer wegen Krankheit, Mutterschaft, Arbeitsunfalls, Invalidität, betriebsbedingter Entlassung usw.

Beispiele werden in der Anlage zu Anhang II gegeben.

Ref. ESVG 95: 4.10 (Code D.122) und 4.12(c)*D.1221 Garantierte Lohn- und Gehaltsfortzahlung im Krankheitsfall*

Diese Variable bezieht sich auf Beträge, die als Lohn- und Gehaltsfortzahlung bei Krankheit, Mutterschaftsurlaub oder Berufsunfall als Ausgleich für den Verdienstausschlag vom Arbeitgeber direkt an den Arbeitnehmer gezahlt werden, abzüglich der Erstattungen der Sozialversicherungsträger.

D.1222 Unterstellte Sozialbeiträge der Arbeitgeber zur Alters- und Gesundheitsvorsorge

Dieser Bestandteil von D.122 bezieht sich auf unterstellte Zahlungen an Systeme der Alters- und Gesundheitsvorsorge ohne spezielle Deckungsmittel, insbesondere im Sektor Staat. In einigen europäischen Ländern betreiben im Sektor Staat tätige Arbeitgeber ohne spezielle Deckungsmittel finanzierte Rentensysteme entweder für alle Arbeitnehmer oder für bestimmte Gruppen („Beamte“). In diesen Fällen bildet der Arbeitgeber keine speziellen Fonds oder Rückstellungen für die Zahlung von (zukünftigen) Leistungen. Bei diesen Arbeitnehmern müssen die unterstellten Zahlungen der Arbeitgeber an Systeme der Alters- und Gesundheitsvorsorge berücksichtigt werden.

D.1223 Zahlungen an aus dem Unternehmen ausscheidende Arbeitnehmer

Dieser Bestandteil bezieht sich auf tatsächlich an entlassene Mitarbeiter gezahlte Beträge (Abfindungen bei Entlassungen und Nichteinhaltung der Kündigungsfrist), sofern diese Zahlungen tarifvertraglich geregelt sind oder nicht bekannt ist, ob eine solche tarifvertragliche Regelung besteht. Zahlungen, die nicht auf einem Tarifvertrag beruhen, sind unter D.11112 zu erfassen.

Zahlungen, die an Arbeitnehmer bei Eintritt in den Ruhestand geleistet werden, z. B. im Rahmen ihres Rentenanspruchs, sind hier *nicht* einzubeziehen.

D.1224 Sonstige unterstellte Sozialbeiträge der Arbeitgeber

Diese Position bezieht sich auf alle sonstigen, anderweitig nicht genannten unterstellten Sozialbeiträge der Arbeitgeber wie Studienstipendien für Arbeitnehmer und ihre Familien oder garantierte Lohn- und Gehaltsfortzahlung bei Kurzarbeit. Garantierte Lohn- und Gehaltsfortzahlung bei Kurzarbeit bezieht sich auf direkte Zahlungen des Arbeitgebers an den Arbeitnehmer, abzüglich der Erstattungen der Sozialversicherungsträger an den Arbeitgeber.

D.123 Sozialbeiträge der Arbeitgeber für Auszubildende

Diese Variable ist die Summe aus den tatsächlich gezahlten und den unterstellten Beiträgen für Auszubildende. Sofern überhaupt unterstellte Sozialbeiträge für Auszubildende anfallen, fallen diese in der Regel gering aus.

Ref. ESVG 95: 4.09 (Code D.121) 4.10 (Code D.122) und 4.12(b)**D.2 Berufsbildungskosten zu Lasten des Arbeitgebers**

Dazu gehören: Aufwendungen für Dienste und Einrichtungen der beruflichen Bildung (auch die für Auszubildende, nicht aber deren Löhne und Gehälter) sowie für Kleinreparaturen und die regelmäßige Unterhaltung von Gebäuden und Anlagen, ausgenommen Personalkosten; Aufwendungen für die Teilnahme an Kursen; Honorare externer Lehrkräfte; Aufwendungen für Lehrmittel und zur Ausbildung dienende Werkzeuge; vom Unternehmen an Berufsbildungsträger entrichtete Beträge usw. Zuschüsse für die berufliche Bildung sind abzuziehen.

Ref. ESVG 95: Vorleistungen**D.3 Sonstige Aufwendungen des Arbeitgebers**

Dazu gehören insbesondere:

- Einstellungskosten: die Beträge, die an Personalberatungen, für Stellenanzeigen in der Presse, als Reisekostenerstattung für Vorstellungsgespräche, als Einrichtungsbeihilfe für neu eingestellte Mitarbeiter usw. gezahlt werden. Ausgenommen sind laufende Verwaltungskosten (Bürokosten, Gehälter usw.);
- vom Arbeitgeber gestellte Arbeitskleidung.

Beispiele werden in der Anlage zu Anhang II gegeben.

Ref. ESVG 95: Vorleistungen**D.4 Steuern zu Lasten des Arbeitgebers**

Diese Variable umfasst alle Steuern auf die Lohnsumme oder die Beschäftigtenzahl. Diese Steuern werden als Arbeitskosten angesehen.

Die Variable D.4 erstreckt sich auch auf Strafsteuern, die in einigen europäischen Ländern Arbeitgebern auferlegt werden, wenn diese eine zu geringe Zahl von Behinderten beschäftigen, sowie ähnliche Steuern oder Abgaben.

Ref. ESVG 95: 4.23(c) (Code D.29)**D.5 Zuschüsse zugunsten des Arbeitgebers**

Dies sind alle in Form von allgemeinen Zuschüssen empfangenen Beträge, die zur Erstattung der gesamten oder eines Teils der Direktvergütung bestimmt sind, nicht jedoch zur Finanzierung der Sozialversicherung oder der Berufsbildung. Nicht enthalten sind Erstattungen der Sozialversicherungsträger oder der Anbieter von Zusatzversicherungen an den Arbeitgeber.

Ref. ESVG 95: 4.37(a) (Code D.39)

Anlage zu Anhang II

Anschauungsbeispiele für die Klassifizierung bestimmter Arbeitskostenbestandteile**D.11111: Mit jedem Arbeitsentgelt gezahlte Direktvergütung, Prämien und Zulagen**(vgl. auch **ESVG 95, 4.03 (a—c, e, g, k), Code D.11)**

Zahlungen, die zum Arbeitskostenbestandteil D.11111 gehören, weisen die folgenden Merkmale auf:

Sie sind: Geldtransaktionen von einem Arbeitgeber an einen Arbeitnehmer.

Sie sind keine:

- einmaligen oder nicht regelmäßig geleisteten Zahlungen (diese gehören zu D.11112)
- Sachleistungen (diese gehören zu D.1114)
- vermögenswirksamen Leistungen (diese gehören zu D.1112)
- Zahlungen, die sich auf einen spezifischen Zeitraum beziehen, in dem nicht gearbeitet wird (diese gehören zu D.1113 oder — im Fall von Krankheit — zu D.1221).

Sie können:

- Prämien für gefährliche Arbeit oder Schichtarbeit sein
- je nach normaler Lohnperiode wöchentlich oder monatlich gezahlt werden
- Ausdruck der Leistung eines Arbeitnehmers oder einer Gruppe von Arbeitnehmern sein.

Beispiele: Zahlungen, die der Variablen D.11111 zuzuordnen sind

| Bestandteil | Beschreibung |
|---|--|
| Auslandszulage/Zuschuss zu den Lebenshaltungskosten | Zahlungen an außerhalb ihres Herkunftslandes/Wohnsitzlandes/festen Wohnsitzes tätige Arbeitnehmer zum Ausgleich der Unterschiede bei den Lebenshaltungskosten |
| Haushaltszulage | Zuschuss zu den Wohnungskosten |
| Vergütung für Bereitschaft oder Rufbereitschaft | Zahlungen an Arbeitnehmer, die sich außerhalb der normalen Arbeitszeit für Arbeitsleistungen bereithalten müssen |
| Risiko- oder Gefahrenzulage | Prämie für Arbeitnehmer bei spezifischen arbeitsplatzbezogenen Risiken, z. B. Umgang mit gefährlichen Chemikalien |
| Zulage für Arbeitszeitverkürzung | (Nicht garantierte) Sonderzahlung zum Ausgleich des gesamten oder eines Teils des Arbeitnehmerentgelts bei Verkürzung der normalen Arbeitszeit (garantierte Zahlungen gehören zu D.1224) |
| Verkaufsprovisionen | An die Zahl der verkauften Produkte geknüpfte Prämie |
| Überstundenvergütung | Prämienzahlung für über die normale Arbeitszeit hinaus geleistete Arbeitsstunden |
| Bleibeanreiz | Ständige Zahlung, die dazu dient, den Arbeitnehmer zum Verbleib bei seinem Arbeitgeber zu ermutigen oder zu verpflichten |
| Leistungslohn | Auf der Zahl der vom Arbeitnehmer bearbeiteten Erzeugnisse, z. B. Zahl der angefertigten Kleidungsstücke, beruhende Prämien |
| Schichtzulage | Prämienzahlung für außerhalb der normalen Arbeitszeit, z. B. nachts, geleistete Arbeitsstunden |

D.11112: Nicht mit jedem Arbeitsentgelt gezahlte Direktvergütung, Prämien und Zulagen
(vgl. auch ESVG 95, 4.03 (f, h, j), Code D.11)

Zahlungen, die zum Arbeitskostenbestandteil D.11112 gehören, weisen die folgenden Merkmale auf:

Sie sind: Geldtransaktionen von einem Arbeitgeber an einen Arbeitnehmer.

Sie sind keine:

- mit jedem Arbeitsentgelt geleisteten Zahlungen (diese können zu D.11111 gehören)
- Sachleistungen (diese gehören zu D.1114)
- vermögenswirksamen Leistungen (diese gehören zu D.1112)
- Zahlungen zur Finanzierung eines spezifischen Zeitraums, in dem nicht gearbeitet wird (diese gehören zu D.1113 oder — im Fall von Krankheit — zu D.1221).

Sie können:

- ein Zuschuss zu spezifischen Kosten oder Aufwendungen sein
- Ausdruck der Leistung eines Arbeitnehmers oder einer Gruppe von Arbeitnehmern sein
- eine im Arbeitsvertrag oder Tarifvertrag festgelegte obligatorische Zahlung sein
- eine im Ermessen des Arbeitgebers stehende Zahlung sein
- im Jahresverlauf entweder zu variablen Zeitpunkten oder mit bestimmter Periodizität gezahlt werden.

Beispiele: Zahlungen, die der Variablen D.11112 zuzuordnen sind

| Bestandteil | Beschreibung |
|---|--|
| Sonderzahlung für langjährige Unternehmenszugehörigkeit | Einmalige Zahlung an den Arbeitnehmer, wenn dieser eine bestimmte Anzahl von Jahren für den Arbeitgeber tätig war |
| Abschieds- oder Ruhestandsprämie | Unabhängig von Rentenansprüchen geleistete Zahlung beim Ausscheiden aus dem Unternehmen oder dem Erwerbsleben, sofern nicht auf einem Tarifvertrag beruhend. (Ansonsten, oder falls keine Angaben dazu vorliegen, ob solche Sonderzahlungen tarifvertraglich geregelt sind, sind diese Zahlungen unter D.1223 zu erfassen) |
| Goldener Handschlag | Außertarifliche Sonderzahlungen an Arbeitnehmer, die aus dem Unternehmen ausscheiden. (Ansonsten, oder falls keine Angaben dazu vorliegen, ob solche Sonderzahlungen tarifvertraglich geregelt sind, sind diese Zahlungen unter D.1223 zu erfassen) |
| Einstellungsanreiz | Einmalige Zahlung an einen neuen Arbeitnehmer bei Aufnahme des Arbeitsverhältnisses |
| Rückwirkend geleistete Lohn- und Gehaltszahlungen | Rückwirkend geleistete Erhöhungen der Direktvergütung |
| Fusionsprämie | Einmalige Zahlung an Arbeitnehmer in der Folge einer Unternehmensfusion |
| Anerkennungsprämien | Sonderzahlung des Arbeitgebers zur Auszeichnung eines Arbeitnehmers oder einer Gruppe von Arbeitnehmern |

| Bestandteil | Beschreibung |
|---|---|
| Produktivitätsprämien/Belohnung bei Erreichen von Leistungszielen | Zahlungen, die geleistet werden, wenn ein Arbeitnehmer oder eine Gruppe von Arbeitnehmern vorab festgelegte Ziele erreicht, z. B. in Bezug auf Verkäufe, Kundenservice oder Einhaltung von Haushaltsplänen |
| Spezielle Feiertagsprämie | In Verbindung mit bestimmten Feiertagen, z. B. zu Weihnachten, geleistete Zahlungen |
| Unternehmensgewinnbeteiligung und Wertsteigerungsrechte | Vom Unternehmensgewinn abhängige Geldleistung. Wertsteigerungsrechte (stock appreciation rights) stellen eine Art von Unternehmensgewinnbeteiligung dar, mit denen ein Arbeitnehmer den Anspruch auf eine künftige Geldleistung erwirbt, die daran gekoppelt ist, wie sich der Kurs der Aktien dieses Unternehmens in einem bestimmten Zeitraum gegenüber einem bestimmten Basiskurs erhöht. Wertsteigerungsrechte sind zum Zeitpunkt der Zahlung der Geldleistung zu bewerten und müssen sich auf diesen beziehen. Der Kurs zum Zeitpunkt der Gewährung oder die Dauer des Erdienungszeitraums spielen dabei keine Rolle |
| Quartalsprämie | An Unternehmensgewinn oder -leistung gekoppelte vierteljährliche Zahlung (in der Annahme, dass das Arbeitsentgelt nicht quartalsweise gezahlt wird) |
| 13. oder 14. Monatsgehalt | Jährliche Sonderzahlungen |
| Betriebliche Jahresprämie | An Unternehmensgewinn oder -leistung gekoppelte jährliche Zahlung |

D.1113: Vergütung für nicht gearbeitete Tage**Beispiele: Zahlungen, die der Variablen D.1113 zuzuordnen sind**

| Bestandteil | Beschreibung |
|--------------|---|
| Urlaubsgeld | Zahlungen an Arbeitnehmer für die Tage, an denen diese aufgrund von Jahresurlaub oder nationalen oder lokalen Feiertagen nicht arbeiten. (Zahlungen des Arbeitgebers an Arbeitnehmer, die aufgrund von Krankheit oder Mutterschaftsurlaub abwesend sind, werden als Arbeitgeberbeiträge zur Sozialversicherung betrachtet und unter D.1221 erfasst) |
| Sonderurlaub | Zahlungen an Arbeitnehmer für die Tage, an denen diese aus besonderen persönlichen Gründen, z. B. Heirat, Tod von Familienmitgliedern, Gewerkschaftsarbeit, Wehrdienst oder Tätigkeit als Geschworener oder Schöffe, nicht arbeiten. (Zahlungen des Arbeitgebers an Arbeitnehmer, die aufgrund von Krankheit oder Mutterschaftsurlaub abwesend sind, werden als Arbeitgeberbeiträge zur Sozialversicherung betrachtet und unter D.1221 erfasst) |

D.1114: Löhne und Gehälter in Form von Sachleistungen und ihre Bestandteile

(vgl. ESVG 95: 4.04, 4.05, 4.06 (Code D.11))

Beispiele: Löhne und Gehälter, die der Variablen D.1114 zuzuordnen sind

| Bestandteil | Beschreibung | Weitere Untergliederung |
|---|---|-------------------------|
| Produktprämie | Der Arbeitgeber verkauft dem Arbeitnehmer Produkte zu ermäßigten Preisen. Das Sacheinkommen ergibt sich aus der Differenz zwischen dem Marktpreis und dem ermäßigten Preis | D.11141 |
| Mietfrei oder mietreduziert bereitgestellter Wohnraum | Der Arbeitgeber zahlt die gesamten oder einen Teil der Wohnkosten des Arbeitnehmers. Auch hier ergibt sich das Sacheinkommen aus dem Vergleich mit dem Marktpreis | D.11142 |
| Nutzung eines Firmenwagens | Der Arbeitgeber kommt für die Betriebskosten eines ihm gehörenden und dem Arbeitnehmer sowohl für die geschäftliche als auch die private Nutzung zur Verfügung gestellten Fahrzeugs auf. (Das Sacheinkommen bezieht sich auf den Wert der privaten Nutzung des Fahrzeugs) | D.11143 |

| Bestandteil | Beschreibung | Weitere Untergliederung |
|---|--|-------------------------|
| Kostenloses oder subventioniertes Benzin | Der Arbeitgeber bezahlt alle oder einen Teil der Benzin-kosten, die dem Arbeitnehmer bei der privaten Nutzung eines Firmenwagens entstehen. Das Sacheinkommen entspricht dem Geldwert dieser Leistung | D.11143 |
| Aktienkaufpläne | Anteilsbasierte Sachvergütung, bei der Arbeitnehmer im Rahmen des Vergütungspakets Aktien erhalten. Der Arbeitnehmer erhält die Aktien ohne Zeitverzug und zu einem Preis unter dem Marktpreis. (Wertsteigerungsrechte als bar abgeholte Formen der anteilsbasierten Vergütung sind unter D.11112 zu erfassen) | D.11144 |
| Aktioptionen | Anteilsbasierte Sachvergütung, bei der Arbeitnehmer im Rahmen des Vergütungspakets Aktien erhalten. Der Arbeitnehmer erhält das Recht, Aktien zu einem genau festgelegten Zeitpunkt in der Zukunft zu erwerben, und zwar zu einem bereits in der Gegenwart festgesetzten Preis. (Wertsteigerungsrechte als bar abgeholte Formen der anteilsbasierten Vergütung sind unter D.11112 zu erfassen) | D.11144 |
| Kostenlose oder subventionierte Parkplätze im Unternehmen | Der Arbeitgeber stellt dem Arbeitnehmer verbilligte oder unentgeltliche Parkmöglichkeiten zur Verfügung. Das Sacheinkommen entspricht dem Geldwert dieser Leistung | D.11145 |
| Kostenlose oder subventionierte Nutzung eines Mobiltelefons | Der Arbeitgeber stellt ein Mobiltelefon für die geschäftliche und private Nutzung zur Verfügung und übernimmt alle damit verbundenen Kosten. Das Einkommen entspricht dem Geldwert dieser Leistung | D.11145 |
| Kostenlose oder subventionierte Fahrten zwischen Wohnung und Arbeitsplatz | Die dem Arbeitnehmer für Fahrten zwischen der Wohnung und dem Arbeitsplatz entstehenden Kosten werden voll oder zum Teil übernommen. Das Sacheinkommen entspricht wie oben dem Geldwert dieser Leistung | D.11145 |
| Kostenlose oder subventionierte Mahlzeiten | Der Arbeitgeber stellt dem Arbeitnehmer unentgeltliche oder verbilligte Mahlzeiten zur Verfügung. Das Sacheinkommen entspricht wie oben dem Geldwert dieser Leistung | D.11145 |

D.121: Tatsächliche Sozialbeiträge der Arbeitgeber

(vgl. ESVG 95: 4.08 (Code D.121) und 4.12(b))

Beispiele: Zahlungen, die der Variablen D.121 zuzuordnen sind

| Bestandteil | Beschreibung | Weitere Untergliederung |
|---|---|-------------------------|
| Zahlungen des Arbeitgebers an eine Invaliditätsversicherung | Regelmäßige Zahlungen des Arbeitgebers an die Versicherung | D.1211 |
| Gesetzliche Rentenversicherungsbeiträge des Arbeitgebers | Der Arbeitgeber leistet für die Dauer der Tätigkeit Zahlungen an eine von einer Sozialversicherung, einem Versicherungsunternehmen oder einer rechtlich selbständigen Pensionskasse verwaltete Rentenversicherung | D.1211 |
| Zusätzliche Rentenversicherungsbeiträge des Arbeitgebers | Der Arbeitgeber leistet einen zusätzlichen Beitrag zur Rentenversicherung des Arbeitnehmers | D.1212 |

D.122: Unterstellte Sozialbeiträge der Arbeitgeber

(vgl. ESVG 95, 4.10 (Code D.122) und 4.12(c))

Beispiele: Zahlungen, die der Variablen D.122 zuzuordnen sind

| Bestandteil | Beschreibung | Weitere Untergliederung |
|--|--|-------------------------|
| Zahlungen während des Mutterschaftsurlaubs | Der Arbeitgeber leistet während der Mutterschaft direkte Zahlungen an die Arbeitnehmerin als Ausgleich für ihren Verdienstausschlag | D.1221 |
| Unterstellte Sozialbeiträge der Arbeitgeber für Beamtenpensionen | Der Arbeitgeber leistet für die Dauer der Tätigkeit keine Zahlungen an eine Pensionsversicherung. Die Pensionen werden später aus den Eigenmitteln des Arbeitgebers gezahlt | D.1222 |
| Zahlungen an Vorruhestandskassen für Teilzeitarbeitnehmer | Der Arbeitgeber leistet zusätzliche Zahlungen an Vorruhestandskassen für Teilzeitarbeitnehmer | D.1222 |
| Tarifvertragliche Entlassungsabfindungen | Der Arbeitgeber leistet direkte Zahlungen an den Arbeitnehmer beim Ausscheiden aus dem Unternehmen | D.1223 |
| Studienstipendien | Der Arbeitgeber kommt für die gesamten oder einen Teil der Kosten der nicht arbeitsbezogenen, extern durchgeführten Bildungsaktivitäten auf | D.1224 |
| Heirats- oder Geburtsprämie | Zahlung an den Arbeitnehmer aus entsprechendem Anlass | D.1224 |
| Kostenlose oder subventionierte Bildung für Kinder | Die Bildungskosten für die Kinder des Arbeitnehmers werden voll oder teilweise übernommen | D.1224 |
| Zulage für Arbeitszeitverkürzung | Garantierte Zahlung zum Ausgleich des gesamten oder eines Teils des Arbeitnehmerentgelts bei Verkürzung der normalen Arbeitszeit. (Mit jedem Arbeitsentgelt geleistete zusätzliche Zahlungen gehören zu D.11111) | D.1224 |

D.2: Kosten der beruflichen Bildung zu Lasten des Arbeitgebers

(vgl. ESVG 95, Vorleistungen)

Beispiele: Zahlungen, die der Variablen D.2 zuzuordnen sind

| Bestandteil | Beschreibung |
|------------------------------|--|
| Honorare externer Lehrkräfte | Mit Maßnahmen der beruflichen Bildung der Arbeitnehmer, etwa in Form von internen Seminaren, verbundene Kosten (Subventionen sind, falls vorhanden, hier auszuschließen und unter D.5 zu erfassen) |
| Aufwendungen für Lehrmittel | Mit Maßnahmen der beruflichen Bildung, etwa in Form von intranetbasierten E-Schulungen, die von spezialisierten Unternehmen entwickelt wurden, verbundene Kosten (Subventionen sind, falls vorhanden, hier auszuschließen und unter D.5 zu erfassen) |

D.3: Sonstige Aufwendungen des Arbeitgebers

(vgl. ESVG 95, Vorleistungen)

Beispiele: Zahlungen, die der Variablen D.3 zuzuordnen sind

| Bestandteil | Beschreibung |
|-----------------------------------|---|
| Bekleidungsbeihilfe | Wird gezahlt bei Tätigkeiten, die spezielle Kleidung erfordern, etwa zum Schutz oder zu Präsentationszwecken, wobei diese nicht zur privaten Nutzung bestimmt ist |
| Einstellungskosten | Aufwendungen für Personalberatungen oder Stellenanzeigen |
| Einrichtungs- oder Umzugsbeihilfe | Wird gezahlt, wenn der Arbeitgeber den Wohnort wechseln muss |

ANHANG III

ÜBERMITTLUNG DER DATEN EINSCHLIESSLICH DER GLIEDERUNGEN NACH WIRTSCHAFTSZWEIGEN, UNTERNEHMENSGRÖSSE UND LÄNDERN ODER REGIONEN

Es sind drei Dateien zu liefern, die den Tabellen A, B und C entsprechen:

- Tabelle A enthält die nationalen Daten (ein Datensatz je Wirtschaftszweig auf der Ebene der Abschnitte und Abteilungen der NACE Rev. 1.1)
- Tabelle B enthält die nationalen Daten nach Größenklassen (ein Datensatz je Wirtschaftszweig auf der Ebene der Abschnitte und Abteilungen der NACE Rev. 1.1, für jede Größenklasse)
- Tabelle C enthält die regionalen Daten auf der NUTS-1-Ebene (ein Datensatz je Wirtschaftszweig auf der Ebene der Abschnitte und Abteilungen der NACE Rev. 1.1, für jede Region)

Tabelle C ist nicht erforderlich bei den Ländern, deren NUTS-1-Ebene gleichzeitig die nationale Ebene ist. Für einen Teil der Variablen in Anhang I ist nur Tabelle A vorzulegen. Diese Variablen sind in Anhang I gekennzeichnet.

Kennzeichnung eines Datensatzes

Die Datensätze werden durch einen Kennsatz sortiert. Er enthält

- das Erhebungsjahr,
- die Art der Tabelle,
- den Code des Landes oder der Region,
- den Wirtschaftszweig und
- die Größenklasse.

Die Übermittlungscodes für

- die Wirtschaftszweige der NACE Rev. 1.1,
- die Unternehmensgrößenklassen und
- die Länder oder Regionen

werden von Eurostat in einem Durchführungspapier festgelegt.

Vertraulichkeitskennzeichen

Die für die Tabellen A, B und C übermittelten Einzeldatensätze enthalten hochgerechnete Daten, d. h. Schätzungen, die sich auf die Grundgesamtheit beziehen. Falls unbedingt erforderlich, können Einzeldatensätze als „vertraulich“ gekennzeichnet werden. Das Risiko der Offenlegung vertraulicher Werte kann in den Tabellen A, B oder C auftreten, wenn ein einzelner Datensatz, der sich auf einen bestimmten Wirtschaftszweig, eine bestimmte Größenklasse oder eine bestimmte Region bezieht, eine sehr geringe Zahl von Unternehmen oder örtlichen Einheiten in der Grundgesamtheit enthält. Natürlich ist dieses Risiko größer, wenn sich der Datensatz auf eine oder zwei große Einheiten bezieht. Ebenso kann das Risiko in den Tabellen B oder C aufgrund der zusätzlichen Untergliederung nach Größenklassen bzw. Regionen größer sein. Für die Kennzeichnung „vertraulicher“ Datensätze sind zwei Codes zu verwenden:

„1“ wenn die Daten für einen einzelnen Datensatz in den Tabellen A, B oder C vertraulich sind ⁽¹⁾;

„ “ wenn die Daten nicht vertraulich sind, ist ein Leerzeichen „ “ einzufügen (keine Null, kein Strich „-“).

⁽¹⁾ Ist ein einzelner Eintrag als vertraulich gekennzeichnet, ergreift Eurostat die erforderlichen Maßnahmen, um die Vertraulichkeit der für die Tabellen A, B und C übermittelten Daten zu gewährleisten.

Variablen

Die angeforderten Variablen sind in Anhang I definiert. Die Werte sind ohne Leerzeichen, Punkte oder Kommas anzugeben (Beispiel: 13967 ist richtig; die folgenden sind falsch: 13 967 oder 13.967 oder 13,967).

Variablen, die fehlen (oder gleich Null sind), sind nach den folgenden Regeln zu *kodieren*:

„NA“: wenn die Variable nicht verfügbar ist (obwohl sie zweifellos existiert und > 0 ist);

„OPT“: wenn die Variable fakultativ ist und nicht angegeben wird;

„0“: für Werte gleich Null oder für Variablen, die im betreffenden Land nicht existieren.

Die Variablen für die Zahl der Arbeitnehmer, die Arbeitszeit und die Zahl der statistischen Einheiten sind als absolute Werte, d. h. als natürliche Zahlen anzugeben (nicht als Dezimalzahlen oder Zehner, Hunderter, Tausender, Millionen usw.).

Die Variablen für die Ausgaben sind in Landeswährung anzugeben. Für die Länder der Eurozone sind die Werte in Euro auszuweisen. Die in den einzelnen Ländern verwendeten Einheiten müssen für alle Variablen identisch sein und als absolute Werte, d. h. als natürliche Zahlen angegeben werden (nicht als Dezimalzahlen oder Zehner, Hunderter, Tausender, Millionen usw.).

Datenübermittlung

Die Mitgliedstaaten übermitteln der Kommission (Eurostat) die in dieser Verordnung vorgesehenen Daten und Metadaten in elektronischer Form in einem von Eurostat vorgeschlagenen Standardaustauschformat. Eurostat stellt eine ausführliche Dokumentation über die genehmigten Standards sowie Leitlinien für ihre Anwendung gemäß den Bestimmungen dieser Verordnung zur Verfügung.

Veröffentlichungen des Statistischen Bundesamtes über Arbeitskosten in

Fachserien und ähnlichem

| Titel der Veröffentlichung | Erschienen | |
|---|------------|------|
| | Monat | Jahr |
| <u>Statistik der Bundesrepublik Deutschland, Band 246/3</u> Aufwendungen der Unternehmen für ihre Arbeitnehmer in Industrie und Handel im Jahre 1957 | --- | --- |
| <u>Fachserie M, Reihe 15 (Sonderbeitrag)</u> Aufwendungen der Arbeitgeber für Löhne und Lohnnebenkosten in 14 ausgewählten Industriezweigen 1959 | April | 1962 |
| Aufwendungen der Arbeitgeber für Löhne und Lohnnebenkosten in 8 ausgewählten Industriezweigen 1960 | November | 1962 |
| Aufwendungen der Arbeitgeber für Löhne und Lohnnebenkosten in ausgewählten Industriezweigen 1961 | November | 1963 |
| Aufwendungen der Arbeitgeber für Löhne und Lohnnebenkosten in 14 ausgewählten Industriezweigen 1962 | August | 1964 |
| Aufwendungen der Arbeitgeber für Löhne und Lohnnebenkosten in 8 ausgewählten Industriezweigen 1963 | August | 1965 |
| Aufwendungen der Arbeitgeber für Löhne und Lohnnebenkosten in ausgewählten Industriezweigen 1964 | Oktober | 1966 |
| Aufwendungen der Arbeitgeber für Personal- und Personalnebenkosten in Industrie und Handwerk 1966 | Dezember | 1968 |
| Aufwendungen der Arbeitgeber für Personal- und Personalnebenkosten im Produzierenden Gewerbe 1969 | Januar | 1973 |
| Aufwendungen der Arbeitgeber für Personal- und Personalnebenkosten im Einzelhandel sowie im Bank- und Versicherungsgewerbe 1970 | September | 1973 |
| Aufwendungen der Arbeitgeber für Personal- und Personalnebenkosten im Produzierenden Gewerbe 1972 | Dezember | 1974 |
| <u>Fachserie 16</u> Aufwendungen der Arbeitgeber im Groß- und Einzelhandel sowie im Bank- und | Februar | 1977 |
| Aufwendungen der Arbeitgeber im Produzierenden Gewerbe 1975 | April | 1978 |
| Aufwendungen der Arbeitgeber im Produzierenden Gewerbe 1978 | September | 1981 |
| Aufwendungen der Arbeitgeber im Groß- und Einzelhandel sowie im Bank- und Versicherungsgewerbe 1978 | Dezember | 1981 |
| Aufwendungen der Arbeitgeber im Produzierenden Gewerbe 1981 | September | 1983 |
| Aufwendungen der Arbeitgeber im Groß- und Einzelhandel sowie im Bank- und Versicherungsgewerbe 1981 | Februar | 1984 |
| Arbeitskosten im Produzierenden Gewerbe 1984 | September | 1986 |
| Arbeitskosten im Groß- und Einzelhandel sowie im Bank- und Versicherungsgewerbe 1984 | Dezember | 1986 |
| Arbeitskosten im Produzierenden Gewerbe 1988 | Oktober | 1990 |
| Arbeitskosten im Groß- und Einzelhandel sowie Bank- und Versicherungsgewerbe 1988 | November | 1990 |
| Arbeitskosten im Produzierenden Gewerbe 1992 | September | 1995 |
| Arbeitskosten in ausgewählten Dienstleistungsbereichen 1992 | Dezember | 1995 |
| Arbeitskosten im Produzierenden Gewerbe und ausgewählten Dienstleistungsbereichen 1996, Heft 1 - Erste Ergebnisse für Deutschland - | Februar | 1999 |
| Arbeitskosten im Produzierenden Gewerbe 1996, Heft 2 - Ergebnisse für das frühere Bundesgebiet sowie die neuen Länder und Berlin-Ost - | Juni | 1999 |

Veröffentlichungen des Statistischen Bundesamtes über Arbeitskosten in

Fachserien und ähnlichem

| Titel der Veröffentlichung | Erschienen | |
|---|------------|------|
| | Monat | Jahr |
| Arbeitskosten in ausgewählten Dienstleistungsbereichen 1996, Heft 3 - Ergebnisse für das frühere Bundesgebiet sowie die neuen Länder und Berlin-Ost - | August | 1999 |
| Ergebnisse der Arbeitskostenerhebung 2000 für Deutschland | Januar | 2003 |
| Arbeitskosten im Produzierenden Gewerbe und ausgewählten Dienstleistungsbereichen 2000, Heft 1 - Ergebnisse für Deutschland - | Februar | 2003 |
| Arbeitskosten im Produzierenden Gewerbe und ausgewählten Dienstleistungsbereichen 2000, Heft 2 - Ergebnisse für das frühere Bundesgebiet sowie für die neuen Länder und Berlin Ost - | März | 2003 |
| Arbeitskosten im Produzierenden Gewerbe und ausgewählten Dienstleistungsbereichen 2004, Heft 1 - Ergebnisse für Deutschland - | Januar | 2007 |
| Arbeitskosten im Produzierenden Gewerbe und ausgewählten Dienstleistungsbereichen 2004, Heft 2 - Ergebnisse für das frühere Bundesgebiet einschließlich Berlin - | Januar | 2007 |
| Arbeitskosten im Produzierenden Gewerbe und ausgewählten Dienstleistungsbereichen 2004, Heft 3 - Ergebnisse für die neuen Länder - | Januar | 2007 |
| <u>Pressebroschüren</u> | | |
| Wie entwickeln sich die Arbeitskosten? – Der neue vierteljährliche Arbeitskostenindex für Deutschland | Juni | 2005 |
| Was kostet Arbeit in Deutschland? - Ergebnisse der Arbeitskostenerhebung 2004 Presseexemplar | August | 2006 |

"Wirtschaft und Statistik"

| Titel des Aufsatzes | Erschienen | |
|---|------------|------|
| | Heft | Jahr |
| Die Aufwendungen der Unternehmen für ihre Arbeitnehmer im Jahr 1955 | 5 | 1958 |
| Die Aufwendungen der Unternehmen für ihre Arbeitnehmer im Jahr 1957 | 7 | 1960 |
| Die Aufwendungen der Arbeitgeber für Löhne und Lohnnebenkosten in 14 ausgewählten Industriezweigen 1959 | 4 | 1962 |
| Die Lohnkosten in 14 Industriezweigen der Europäischen Wirtschaftsgemeinschaft im Jahr 1959 | 6 | 1962 |
| Die Aufwendungen der Arbeitgeber für Löhne und Lohnnebenkosten in 8 ausgewählten Industriezweigen 1960 | 2 | 1963 |
| Die Aufwendungen der Arbeitgeber für Löhne und Lohnnebenkosten in ausgewählten Industriezweigen 1961 | 8 | 1963 |
| Die Lohnnebenkosten in 8 Industriezweigen der Europäischen Wirtschaftsgemeinschaft im Jahr 1960 | 11 | 1963 |
| Die Aufwendungen der Arbeitgeber für Löhne und Lohnnebenkosten in 14 ausgewählten Industriezweigen 1962 | 6 | 1964 |
| Die Lohnkosten in 13 Industriezweigen der Europäischen Wirtschaftsgemeinschaft im Jahre 1961 | 9 | 1964 |

Veröffentlichungen des Statistischen Bundesamtes über Arbeitskosten in

"Wirtschaft und Statistik"

| Titel des Aufsatzes | Erschienen | |
|---|------------|------|
| | Heft | Jahr |
| Aufwendungen der Arbeitgeber für Löhne und Lohnnebenkosten in 8 ausgewählten Industriezweigen 1963 | 6 | 1965 |
| Die Lohnnebenkosten in 15 Industriezweigen der Europäischen Wirtschaftsgemeinschaft 1962 | 7 | 1965 |
| Die Aufwendungen der Arbeitgeber für Personal- und Personalnebenkosten in 13 ausgewählten Industriezweigen 1964 | 9 | 1966 |
| Die Aufwendungen der Arbeitgeber für Personal- und Personalnebenkosten im Produzierenden Gewerbe 1966 | 10 | 1968 |
| Aufwendungen der Arbeitgeber für Personal- und Personalnebenkosten im Straßenverkehrsgewerbe 1967 | 7 | 1969 |
| Personal- und Personalnebenkosten im Produzierenden Gewerbe 1969 | 4 | 1973 |
| Personal- und Personalnebenkosten im Produzierenden Gewerbe 1972 | 1 | 1975 |
| Personalkosten im Groß- und Einzelhandel sowie im Bank- und Versicherungsgewerbe 1974 | 12 | 1976 |
| Personal- und Personalnebenkosten im Produzierenden Gewerbe 1975 | 12 | 1977 |
| Personalkosten im Produzierenden Gewerbe 1978 | 5 | 1981 |
| Personalkosten im Groß- und Einzelhandel sowie im Bank- und Versicherungsgewerbe 1978 | 11 | 1981 |
| Arbeitskosten im Produzierenden Gewerbe 1981 | 7 | 1983 |
| Arbeitskosten im Groß- und Einzelhandel sowie im Bank- und Versicherungsgewerbe 1981 | 1 | 1984 |
| Verbreitung der betrieblichen Altersversorgung im Produzierenden Gewerbe -Ergebnisse der Arbeitskostenerhebung- | 8 | 1984 |
| Arbeitskosten im Produzierenden Gewerbe 1984 | 8 | 1986 |
| Arbeitskosten im Groß- und Einzelhandel sowie im Bank- und Versicherungsgewerbe 1984 | 1 | 1987 |
| Arbeitskosten im Produzierenden Gewerbe 1988 | 7 | 1990 |
| Arbeitskosten im Groß- und Einzelhandel sowie im Bank- und Versicherungsgewerbe 1988 | 10 | 1990 |
| Arbeitskosten im Produzierenden Gewerbe 1992 | 5 | 1995 |
| Arbeitskosten in ausgewählten Dienstleistungsbereichen 1992 | 10 | 1995 |
| Arbeitskosten im Produzierenden Gewerbe und ausgewählten Dienstleistungsbereichen 1996 | 2 | 1999 |
| Auf dem Weg zum Europäischen Arbeitskostenindex | 8 | 2004 |
| Neuer Konjunkturindikator: Der vierteljährliche Arbeitskostenindex | 11 | 2005 |
| Möglichkeiten der Erfassung von Arbeitszeiten in Unternehmensbefragungen | 7 | 2006 |
| Neukonzeption der Arbeitskostenerhebung | 10 | 2006 |
| Arbeitskostenerhebung 2008 | 9 | 2010 |