

# Verdienste und Arbeitskosten

Arbeitskosten im Produzierenden Gewerbe  
und im Dienstleistungsbereich  
- Ergebnisse für Deutschland -



**Hinweis:**

Die Tabelle der Zusammenfassung der Wirtschaftszweige  
"G-I Handel, Verkehr, Gastgewerbe" wurde korrigiert.

**2008**

Erscheinungsfolge: vierjährlich  
Erschienen am 21. Dezember 2010, korrigiert am 11. Juli 2014  
Artikelnummer: 2163201089004

Weitere Informationen zur Thematik dieser Publikation unter:  
Telefon: +49 (0) 611/75 35 41; Fax: +49 (0) 611/72 40 00:  
E-Mail: [arbeitskosten@destatis.de](mailto:arbeitskosten@destatis.de)

© Statistisches Bundesamt, Wiesbaden 2014

Vervielfältigung und Verbreitung, auch auszugsweise, mit Quellenangabe gestattet.

# Inhaltsverzeichnis

Vorbemerkung  
Vergleichbarkeit mit Ergebnissen früherer Arbeitskostenerhebungen  
Gebietsstand  
Zeichenerklärung  
Fundstellen

## Textteil

- 1 Erläuterungen
  - 1.1 Kostenarten nach Verordnung (EG) 1737/2005
  - 1.2 Personalnebenkosten und Lohnnebenkosten
  - 1.3 Definitionen
- 2 Qualitätsbericht (einschließlich Fragebogen)

## Tabellenteil

Arbeitskosten je Vollzeiteinheit 2008 nach Kostenarten, Wirtschaftszweigen  
und Unternehmensgrößenklassen

## Anhang

Relativer Standardfehler der Kosten je Vollzeiteinheit nach ausgewählten Kostenarten,  
Wirtschaftszweigen und Unternehmensgrößenklassen

Verordnung (EG) Nr. 1737/2005 der Kommission vom 21. Oktober 2005

Quellenverzeichnis zu Veröffentlichungen des Statistischen Bundesamtes

## Vorbemerkung

Die vorliegende Veröffentlichung enthält die Ergebnisse der Arbeitskostenerhebung 2008, die nach den Bestimmungen der Verordnung (EG) Nr. 530/1999 des Rates vom 9. März 1999 in den Mitgliedstaaten der Europäischen Union zum Berichtsjahr 2008 durchgeführt wurde.

Dargestellt werden die Arbeitskosten je Vollzeiteinheit, gegliedert nach Kostenarten, sowie die Arbeitskosten je geleistete Stunde. Vollzeiteinheiten sind Vollzeitbeschäftigte sowie entsprechend ihrer tatsächlich geleisteten Arbeitsstunden in Vollzeitarbeitsplätze umgerechnete Teilzeitbeschäftigte.

In der Darstellung der Kostenarten je Vollzeiteinheit werden die Vollzeiteinheiten unter Ausschluss der Auszubildenden berechnet, denn die Kostenarten beziehen sich meist nicht auf Auszubildende. Zeile 53 gibt nachrichtlich die Bruttoarbeitskosten je Vollzeiteinheit unter Einschluss der Auszubildenden wider, sodass interessierte Nutzer die Ergebnisse der Zeilen 2 bis 52 anhand des Verhältnswerts der Zeile 53 zu Zeile 1 umrechnen können.

## Vergleichbarkeit mit Ergebnissen früherer Arbeitskostenerhebungen

Erstmals wurde die wirtschaftliche Tätigkeit der Unternehmen und der örtlichen Einheiten nach der Klassifikation der Wirtschaftszweige 2008 (WZ 2008) klassifiziert. Für die Vorgängererhebung galt die WZ 2003. Für veröffentlichte Ergebnisse, die unterschiedliche Klassifikationen verwenden, ist die Vergleichbarkeit eingeschränkt. Ein Teil der Ergebnisse über die Berichtsjahre 1992, 1996, 2000 und 2004 konnte anhand der WZ 2008 neu berechnet und für Zeitvergleiche veröffentlicht werden.

Erstmals für das Berichtsjahr 2008 wurde der Indikator Arbeitskosten je geleistete Stunde nach den Standards der Internationalen Arbeitsorganisation (ILO) berechnet, d.h. unter Einschluss der Arbeitskosten und der Arbeitsstunden der Auszubildenden und unter Abzug von Lohnsubventionen. Zur Kennzeichnung des Abzugs der Lohnsubventionen wird der Begriff Nettoarbeitskosten eingeführt. Die Arbeitskosten vor Abzug der Lohnsubventionen werden als Bruttoarbeitskosten bezeichnet. Frühere Veröffentlichungen bezogen zwar die Kosten, nicht aber die Stunden der Auszubildenden ein und setzten Lohnsubventionen nicht in Abzug. Die Arbeitskosten je geleistete Stunde fielen dadurch im Durchschnitt der Branchen um etwa 5% höher aus.

Ab Berichtsjahr 2008 werden die Bruttolöhne und -gehälter der Auszubildenden (D.112) nicht mehr den Lohnnebenkosten sondern den Bruttolöhnen und -gehältern zugeordnet.

Im ungewichteten Durchschnitt der Bundesländer fielen 2008 mit 8,9 deutlich mehr Feiertage auf Wochentage als im Jahr 2004, dem vorigen Berichtszeitraum, mit 5,9 Feiertagen. Das führte zu einer Erhöhung der Anteile der Vergütung für Feiertage bzw. der Personalnebenkosten an den Arbeitskosten gegenüber dem Jahr 2004.

Insbesondere für Vergleiche von Ergebnissen für kleine Unternehmen ist zu berücksichtigen, dass die Arbeitskostenerhebung 2008 erstmals geschäftsführende Gesellschafter/-innen von GmbH sowie Vorstandsmitglieder der AG oder eG einbezog, sofern sie zumindest teilweise fest vereinbarte Verdienstbestandteile erhielten.

Erstmals wurden die Beträge der Entgeltumwandlung, also der arbeitnehmerfinanzierten betrieblichen Altersversorgung, nicht mehr den Aufwendungen für betriebliche Altersversorgung zugeordnet, sondern den Bruttolöhnen und -gehältern. Im Vergleich zu früheren Veröffentlichungen fielen die Aufwendungen für betriebliche Altersversorgung dadurch geringer aus. Die Entgeltumwandlung wurde separat erfasst und in Zeile 48 nachrichtlich ausgewiesen. Sie betrug im Berichtsjahr 2008 0,6% der Bruttoarbeitskosten, die Aufwendungen für betriebliche Altersversorgung ohne Entgeltumwandlung 2,7%.

Erstmals wurde die Ausgleichsabgabe nach Schwerbehindertenrecht (Teil 2 SGB IX) separat erfasst und der Kostenart D.4 Steuern auf die Lohnsumme oder Beschäftigtenzahl zugeordnet. In früheren Erhebungen wurde sie der Kostenart D.1211 Gesetzliche Arbeitgeberbeiträge zur Sozialversicherung zugeordnet.

## Gebietsstand

Die Angaben für das **frühere Bundesgebiet** beziehen sich auf die Bundesrepublik Deutschland nach dem Gebietsstand bis zum 3.10.1990; sie schließen Berlin ein. Die Angaben für die **neuen Länder** beziehen sich auf die Länder Brandenburg, Mecklenburg-Vorpommern, Sachsen, Sachsen-Anhalt und Thüringen.

## Zeichenerklärung

- = Nichts vorhanden
- . = Zahlenwert geheim zu halten
- 0 = Weniger als die Hälfte von 1 in der letzten besetzten Stelle, jedoch mehr als nichts
- / = Zahlenwert nicht sicher genug
- () = Aussagewert eingeschränkt

## Fundstellen

Vergleichbare Ergebnisse für die Bundesländer veröffentlichen die Statistischen Landesämter.

Vergleichbare Ergebnisse für die Mitgliedstaaten der Europäischen Union veröffentlicht Eurostat, das Statistische Amt der Europäischen Gemeinschaften, in der Reihe "Statistik kurzgefasst" sowie in seiner Online-Datenbank. Dort sind auch Fortschätzungen der Statistischen Ämter der Europäischen Union für Jahre ohne Arbeitskostenerhebungen verfügbar.

Die Ergebnisse dieser Veröffentlichung und vergleichbare Ergebnisse für die Bundesländer werden in der Online-Datenbank des Statistischen Bundesamtes veröffentlicht. Dort sind auch Vergleichsdaten für die Berichtsjahre 1992, 1996, 2000 und 2004 verfügbar.

Methodische Erläuterungen zur Arbeitskostenerhebung werden in der Schriftenreihe "Wirtschaft und Statistik" des Statistischen Bundesamtes veröffentlicht (siehe Quellenverzeichnis im Anhang).



## Textteil

# 1 Erläuterungen

## 1.1 Kostenarten nach Verordnung (EG) 1737/2005

Die statistische Aufgliederung der Arbeitskosten nach Kostenarten ist in der EU-Verordnung Nr. 1737/2005 geregelt [1]. Eurostat, das Statistische Amt der Europäischen Gemeinschaften, veröffentlicht Arbeitskosten aller Mitgliedstaaten der Europäischen Union sowie weiterer Staaten in dieser harmonisierten Aufgliederung. Dabei wird ein hierarchisch aufgebauter Schlüssel der Kostenarten D verwendet. Die Darstellung der Ergebnisse für Deutschland in dieser Veröffentlichung weist zwei Besonderheiten auf:

1. Sieben Kostenarten wurden zusätzlich in tieferer Untergliederung erhoben und dargestellt:

- D.11112 Sonderzahlungen
- D.11113 Vergütung für nicht gearbeitete Tage
- D.11114 Sachleistungen
- D.1211 Gesetzliche Arbeitgeberbeiträge zur Sozialversicherung
- D.1212 Aufwendungen für die betriebliche Altersversorgung
- D.1221 Lohn- und Gehaltsfortzahlung
- D.1223 Zahlungen an aus dem Unternehmen ausscheidende Arbeitnehmer

Die tieferen Untergliederungen haben keine harmonisierte Schlüsselnummer.

2. In Deutschland werden die Arbeitskosten vor Abzug von dem Arbeitgeber erstatteten Lohn- und Gehaltszahlungen (Lohnsubventionen) als Bruttoarbeitskosten ausgewiesen und detailliert nach Kostenarten aufgegliedert (Schaubild 2). Zusätzlich werden die Lohnsubventionen (D.5) und die Nettoarbeitskosten (D) nach Abzug der Lohnsubventionen in den Tabellen ausgewiesen (Schaubild 1). Eurostat führt beides zusammen und gliedert die Nettoarbeitskosten auf.

Die folgenden Schaubilder erläutern die beiden in den Tabellen dargestellten Aufgliederungen der Arbeitskosten nach Kostenarten.

Schaubild 1

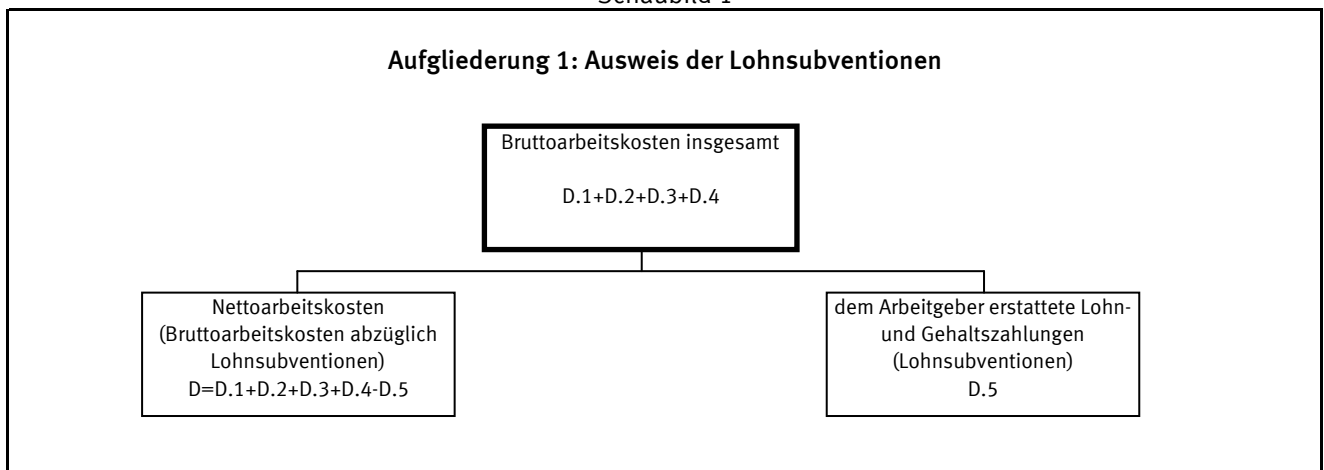

[1] Verordnung (EG) Nr. 1737/2005 der Kommission vom 21. Oktober 2005 zur Änderung der Verordnung (EG) Nr. 1726/1999 in Bezug auf Definition und Übermittlung von Informationen über Arbeitskosten.

Schaubild 2

## Aufgliederung 2: Ausweis der detaillierten Kostenarten

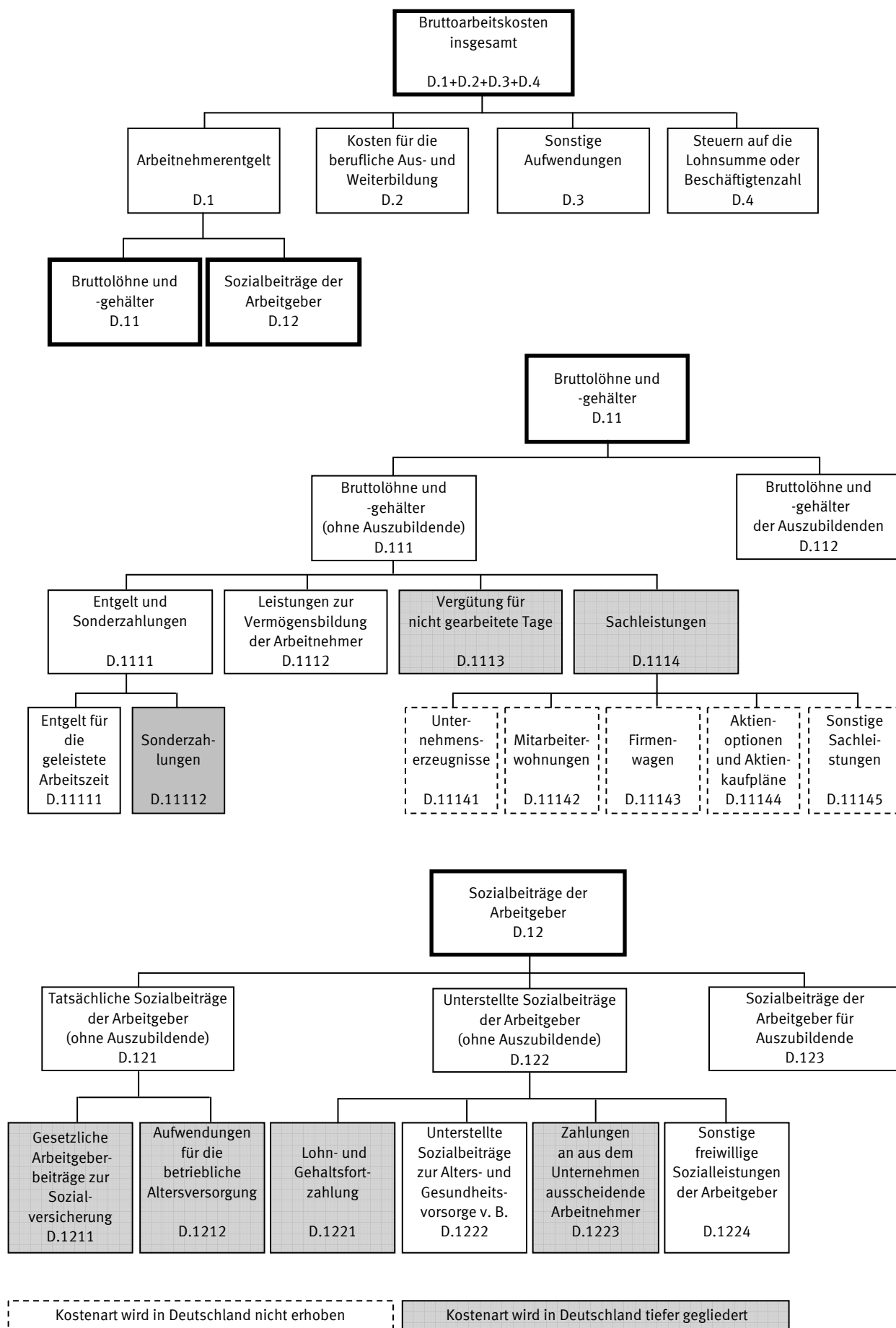

## 1.2 Personalnebenkosten und Lohnnebenkosten

Über die Verordnung (EG) 1737/2005 hinausgehend werden die Arbeitskosten häufig zweigeteilt dargestellt mit einem Lohnbestandteil und einem Restbestandteil, den Nebenkosten. In der deutschen amtlichen Statistik stand bis zum Berichtsjahr 2000 die Gliederung in Entgelt für die geleistete Arbeitszeit und Personalnebenkosten im Vordergrund. Bei Eurostat und der Internationalen Arbeitsorganisation (ILO) wird zwischen direkten und indirekten Kosten unterschieden, was einer Gliederung in Bruttolöhne und -gehälter und Lohnnebenkosten gleichkommt. Seit dem Berichtsjahr 2004 wendet die deutsche amtliche Statistik diese international gebräuchliche Gliederung an. Ab Berichtsjahr 2008 werden die Bruttolöhne und -gehälter der Auszubildenden (D.112) nicht mehr den Lohnnebenkosten sondern den Bruttolöhnen und -gehältern zugeordnet. Die Lohnnebenkosten unterscheiden sich seitdem von den international üblichen indirekten Kosten lediglich hinsichtlich der Lohnsubventionen: Die indirekten Kosten ergeben sich aus den Lohnnebenkosten durch Abzug der Lohnsubventionen.

Die Lohnnebenkosten umfassen die Kostenarten:

- D.12 Sozialbeiträge der Arbeitgeber
- D.2 Kosten für die berufliche Aus- und Weiterbildung
- D.3 Sonstige Aufwendungen
- D.4 Steuern auf die Lohnsumme oder Beschäftigtenzahl

Die Personalnebenkosten umfassen darüber hinaus noch die Lohnbestandteile:

- D.11112 Sonderzahlungen
- D.1112 Leistungen zur Vermögensbildung der Arbeitnehmer
- D.1113 Vergütung für nicht gearbeitete Tage
- D.1114 Sachleistungen
- D.112 Bruttolöhne und -gehälter der Auszubildenden

Die gesetzlichen Lohnnebenkosten umfassen die Kostenarten:

- D.1211 Gesetzliche Arbeitgeberbeiträge zur Sozialversicherung
- D.1221 Lohn- und Gehaltsfortzahlung
- D.1222 Unterstellte Sozialbeiträge zur Alters- und Gesundheitsvorsorge von Beamten
- D.123 Sozialbeiträge der Arbeitgeber für Auszubildende
- D.4 Steuern auf die Lohnsumme oder Beschäftigtenzahl

Die gesetzlichen Personalnebenkosten umfassen darüber hinaus noch die Kostenart:

- Vergütung gesetzlicher Feiertage

nicht aber die Kostenart:

- D.123 Sozialbeiträge der Arbeitgeber für Auszubildende

Schaubild 3

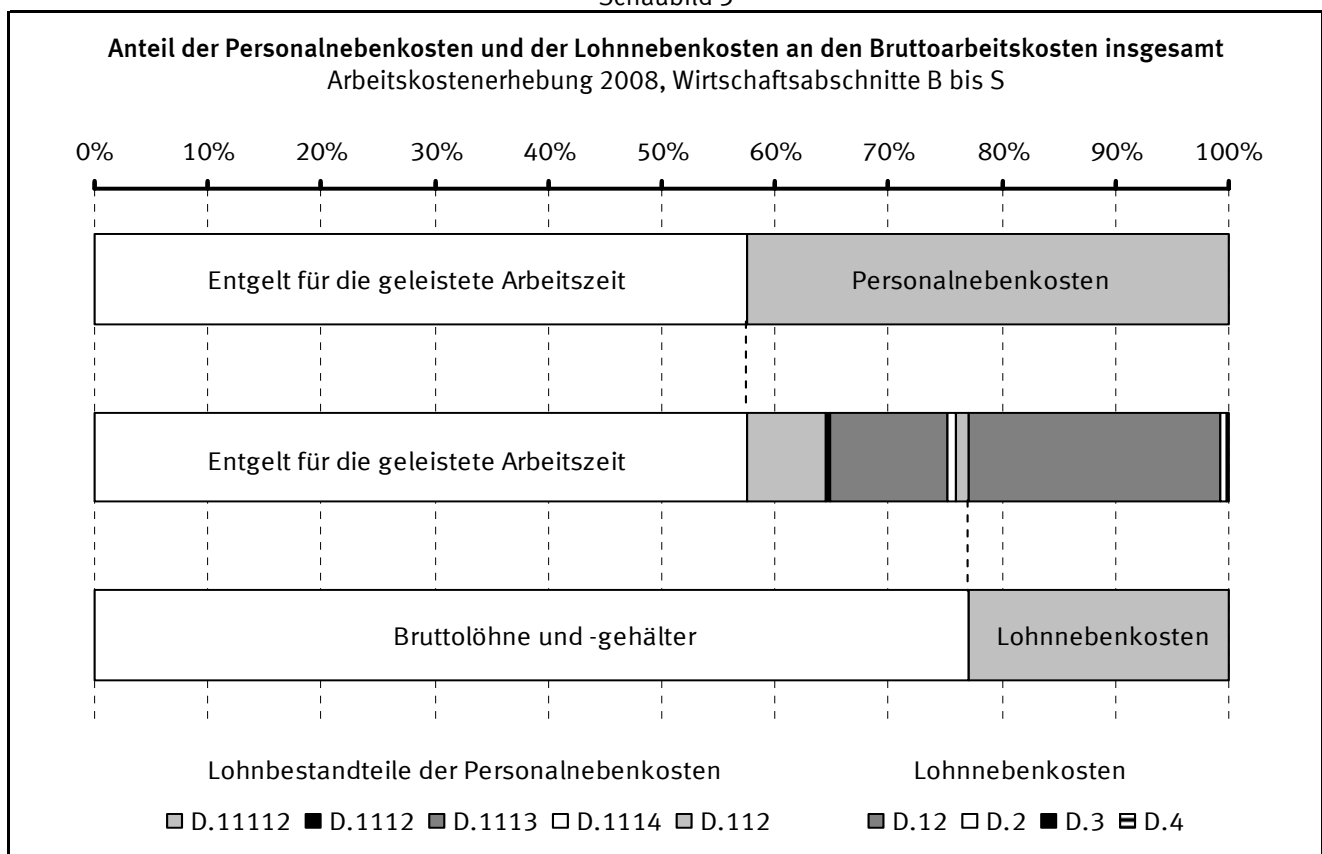

## 1.3 Definitionen

Für die Arbeitskostenerhebung sind die harmonisierten Definitionen der Verordnung (EG) 1737/2005 maßgeblich. In diesem Kapitel wird ergänzend dargelegt, wie diese Vorgaben im nationalen Kontext der Bundesrepublik Deutschland umgesetzt wurden. Darüber hinaus werden rein national verwendete Konzepte definiert, die nicht Gegenstand der Verordnung (EG) 1737/2005 sind.

### **Arbeitnehmer/-innen (A.1)**

Zu den Arbeitnehmer/-innen (Beschäftigten) zählen: sozialversicherungspflichtig Beschäftigte, Personen in Altersteilzeit, selbst wenn sie bereits von der Arbeitsleistung freigestellt sind (Blockmodell), geringfügig Beschäftigte, nicht sozialversicherungspflichtig Beschäftigte mit einem Arbeitsvertrag, die zumindest teilweise fest vereinbarte Verdienstbestandteile für die geleistete Arbeit erhalten, Beschäftigte, die ihren Wohnsitz im Ausland haben und zur Arbeit einpendeln, Heimarbeiter/-innen, Saison- oder Gelegenheitsarbeiter/-innen, Aushilfskräfte, die als abhängig Beschäftigte eine bezahlte Leistung für den Betrieb erbringen, Personen in Mutterschutz und mit Entgeltfortzahlung im Krankheitsfall, Personen in Arbeitsbeschaffungsmaßnahmen (ABM).

Nicht zu den Arbeitnehmer/-innen zählen: Personen, die keinen Verdienst für ihre Leistung erhalten (ehrenamtlich Tätige, u. Ä.), tätige Inhaber/-innen, Mitinhaber/-innen und Familienangehörige ohne Arbeitsvertrag, ausschließlich auf Provisions- oder Honorarbasis bezahlte Personen, Personen im Vorruhestand, Personen in Arbeitsgelegenheiten (1-Euro-Jobs) sowie Grundwehrdienst- und Zivildienstleistende.

Leih- oder Zeitarbeiter/-innen sind bei den Verleihern bzw. den Zeitarbeitsfirmen nachzuweisen und nicht dort, wo sie ihre Arbeitsleistung erbringen. Beamtinnen und Beamte werden einbezogen, sofern sie in den Wirtschaftsabschnitten O und P oder für die Deutsche Bahn AG, Deutsche Post AG oder Deutsche Telekom AG tätig waren.

### **Arbeitnehmerentgelt (D.1)**

Für die Arbeitskostenerhebung gilt die Definition des Arbeitnehmerentgelts der Volkswirtschaftlichen Gesamtrechnungen. Das Arbeitnehmerentgelt umfasst sämtliche Geld- und Sachleistungen, die von Arbeitgebern an Beschäftigte erbracht werden, und zwar als Entgelt für die von diesen im Berichtszeitraum geleistete Arbeit. Das Arbeitnehmerentgelt gliedert sich in Bruttolöhne und -gehälter sowie Sozialbeiträge der Arbeitgeber. In der Aufgliederung bestehen zwischen der Arbeitskostenstatistik und den Volkswirtschaftlichen Gesamtrechnungen in der Praxis Unterschiede: Die Arbeitskostenstatistik ordnet aufgrund ihrer kleingliedrigen Erfassung mehr Bestandteile des Arbeitnehmerentgelts den Sozialbeiträgen zu.

### **Aufwendungen für die betriebliche Altersversorgung (D.1212)**

Dazu zählen: arbeitgeberfinanzierte Aufwendungen für betriebliche Ruhegeldzusagen, Zuwendungen an Pensions- und Unterstützungskassen (auch Zusatzversorgungskassen sowie Zusatzversorgungseinrichtungen des öffentlichen Dienstes), Beiträge zu Direktversicherungen, Beiträge an Pensionsfonds sowie Beiträge an den Pensions-Sicherungs-Verein VV a.G.. Sie umfassen nicht arbeitnehmerfinanzierte Beiträge, also Beiträge aus Entgeltumwandlungen nach § 1 Abs. 2 Nr. 3 BetrAVG. Verordnung (EG) 1737/2005 bezeichnet Kostenart D.1212 als tarifliche, vertragliche oder freiwillige Arbeitgeberaufwendungen für die Sozialversicherung. Da in Deutschland hierunter allein die betriebliche Altersversorgung fällt, wurde die Kostenart entsprechend benannt.

### **Auszubildende (A.13)**

Auszubildende sind Arbeitnehmer/-innen, deren Tätigkeit überwiegend ihrer Ausbildung dient. Dazu zählen auch Praktikanten, Volontäre, Trainees sowie im öffentlichen Dienst Referendare, Anwärter, Pflegepersonal in Ausbildung und Ärzte im Praktikum vor der Vollapprobation.

### **Bruttoarbeitskosten insgesamt (D.1+D.2+D.3+D.4)**

Die Bruttoarbeitskosten umfassen die Gesamtheit aller von den Arbeitgebern im Zusammenhang mit der Beschäftigung von Arbeitskräften getragenen Aufwendungen vor Abzug von Lohnsubventionen. Zu den Arbeitskosten gehören das Arbeitnehmerentgelt mit Bruttolöhnen und -gehältern in Form von Geld- und Sachleistungen sowie den Sozialbeiträgen der Arbeitgeber, die Kosten der beruflichen Aus- und Weiterbildung, sonstige Aufwendungen sowie Steuern auf die Lohnsumme oder Beschäftigtenzahl.

### **Bruttolöhne und -gehälter (D.11)**

Zu den Bruttolöhnen und -gehältern zählen das Entgelt für die geleistete Arbeitszeit, Sonderzahlungen, Vermögenswirksame Leistungen, Vergütung für nicht gearbeitete Tage sowie Sachleistungen.

Die Bruttolöhne und -gehälter werden aus der erhobenen Bruttoverdienstsumme berechnet, indem alle darin enthaltenen unterstellten Sozialbeiträge der Arbeitgeber abgezogen werden. Das sind die Lohn- und Gehaltsfortzahlung im Krankheitsfall, Teile der Zahlungen an aus dem Unternehmen ausscheidende Arbeitnehmer und Teile der sonstigen freiwilligen Sozialleistungen der Arbeitgeber. Nicht in der Bruttoverdienstsumme erfasste und folglich hinzuaddierte Bestandteile der Bruttolöhne und -gehälter sind Teile der Sachleistungen und die Entgeltumwandlungen über die Durchführungswege Direktzusage und Unterstützungskasse. Die Bruttolöhne und -gehälter der Auszubildenden (D.112) werden getrennt von den Bruttolöhnen und -gehältern aller anderen Arbeitnehmer (D.111) erfasst und nicht weiter untergliedert.

Zur Bruttoverdienstsumme zählen: der regelmäßige steuerpflichtige Arbeitslohn gemäß den Lohnsteuerrichtlinien, einschließlich: der unregelmäßigen Sonderzahlungen, der Bruttoverdienste von Personen in Altersteilzeit, selbst wenn sie bereits von der Arbeitsleistung freigestellt sind (Blockmodell), des pauschal besteuerten Arbeitslohns, die steuerfreien Zuschläge für Schicht-, Samstags-, Sonntags-, Feiertags- oder Nachtarbeit, die steuerfreien Aufstockungsbeträge bei Altersteilzeit, die steuerfreien Beiträge des Arbeitgebers für seine Beschäftigten im Rahmen der Entgeltumwandlung, z. B. an Pensionskassen oder -fonds nach § 3 Nr. 63 EStG, steuerfreie Essenzzuschüsse, die pauschale Lohnsteuer nach §§ 40, 40a und 40b EStG, sofern sie vom Arbeitgeber getragen wird. Nicht zur Bruttoverdienstsumme zählen: Zuschüsse zum Mutterschaftsgeld, Kurzarbeitergeld und Insolvenzgeld.

### **Entgelt für die geleistete Arbeitszeit (D.11111)**

Darunter ist das im Laufe des Jahres regelmäßig in jeder Lohn- und Gehaltsperiode gezahlte Entgelt in Form von Geldleistung zu verstehen. Vergütung arbeitsfreier Tage wie Urlaub, Feiertage ist nicht enthalten. Ebenfalls nicht enthalten sind Leistungen der Lohnfortzahlung sowie Leistungen zur Vermögensbildung der Arbeitnehmer.

### **Entgeltumwandlung der Arbeitnehmer für betriebliche Altersversorgung**

Bei der Entgeltumwandlung (Gehaltsverzicht) wird zwischen Arbeitgeber und Beschäftigten vereinbart, künftige Teile des Bruttoverdienstes zu Gunsten einer betrieblichen Altersversorgung einzusetzen (§ 1 Abs. 2 Nr. 3 BetrAVG). Erfasst werden die umgewandelten Verdienstbestandteile aller Durchführungswege (Direktzusage, Unterstützungskasse, Direktversicherung, Pensionskasse, Pensionsfonds). Analog zu den Volkswirtschaftlichen Gesamtrechnungen wird Entgeltumwandlung als Sozialbeitrag der Arbeitnehmer und somit als Bestandteil der Bruttolöhne und -gehälter behandelt.

### **Geleistete Arbeitsstunden (B.1)**

Nach Verordnung (EG) 1737/2005 umfassen die geleisteten (Arbeits-)Stunden die Gesamtzahl der während des Jahres von allen Arbeitnehmern geleisteten Arbeitsstunden. Die Gesamtzahl ist definiert als die Summe aller Zeiträume, in den direkte und Nebentätigkeiten zur Produktion von Waren und Dienstleistungen ausgeübt werden.

Die geleisteten Arbeitsstunden werden nicht erhoben, sondern aus den erhobenen bezahlten Arbeitsstunden berechnet, indem die bezahlten, aber nicht geleisteten Stunden, die auf Urlaubs-, Krankheits-, Feier- und sonstige Ausfalltage entfallen, abgezogen werden. Eine geschätzte Zahl unbezahlter Überstunden wird hinzuaddiert. Für Auszubildende wird eine geschätzte Zahl der Tage, die auf Bildungsaktivitäten entfallen, zusätzlich abgezogen. Als Ausfalltage werden erhoben: die tatsächlich in Anspruch genommenen Urlaubstage, einschließlich Zusatzurlaub für schwer behinderte Menschen, die Krankheitstage, für die eine Entgeltfortzahlung gewährt wurde, bezahlte arbeitsfreie Tage aus besonderem Anlass (Heirat, Geburt), besondere Tage des Jahres (Heiligabend, Rosenmontag), bezahlte, tariflich vereinbarte Freischichten. Die Zahl der Feiertage wird dem Kalender entnommen.

Zu den erhobenen bezahlten Arbeitsstunden, die der Bruttoverdienstsumme zugrunde liegen, gehören: die im Berichtszeitraum geleistete und bezahlte Arbeitszeit einschließlich Überstunden sowie die bezahlten arbeitsfreien Stunden des Kalenderjahres, z. B. vom Arbeitgeber bezahlte Krankheits-, Urlaubs- und gesetzliche Feiertage und sonstige bezahlte arbeitsfreie Zeiten (Hochzeit, Geburt, Todesfall in der Familie, Betriebsausflüge), die auf das Berichtsjahr entfallen. Für Beschäftigte (Voll- und Teilzeit), die nicht stundenweise bezahlt werden, können die bezahlten Arbeitsstunden auf Grundlage der vertraglichen Wochenarbeitszeit errechnet werden. Dazu wird die vertragliche Wochenarbeitszeit, z. B. 40 Stunden, mit 52,29 (Anzahl der Wochen im Kalenderjahr 2008) multipliziert. Liegt für Vollzeitbeschäftigte keine vertragliche Arbeitszeit vor, so ist ersatzweise eine betriebsübliche Arbeitszeit zu verwenden.

Wurden im Kalenderjahr 2007 geleistete Stunden im Kalenderjahr 2008 bezahlt oder Stunden im Kalenderjahr 2008 bezahlt, die im Kalenderjahr 2009 (ohne Vergütung) noch nachzuarbeiten sind, so sind sie hier gleichfalls anzugeben. Im Baugewerbe zählen hierzu auch die im Kalenderjahr 2008 bei witterungsbedingtem Arbeitsausfall bezahlten Stunden, wenn die Beschäftigten eingesetzte Stunden aus Arbeitszeitguthaben in Anspruch nehmen, die im Kalenderjahr 2007 vor- oder im Kalenderjahr 2009 nachgearbeitet wurden. Nicht anzugeben sind: im Kalenderjahr 2008 geleistete Arbeitsstunden, die in diesem Jahr nicht vergütet wurden, arbeitsfreie Stunden, die aus Mitteln der Bundesagentur für Arbeit als Kurzarbeit abgegolten werden, wegen Streik/Aussperrung ausgefallene Stunden. Wurden wegen gesundheitsgefährdender Arbeit oder besonderer Erschwernisse mehr Stunden bezahlt als geleistet, so ist nur die Zahl der tatsächlich geleisteten Stunden zu berücksichtigen.

In einer Ergebnisdarstellung sind die geleisteten Arbeitsstunden der Auszubildenden nur dann einbezogen, wenn dies durch "einschließlich Auszubildende" gesondert vermerkt ist.

#### **Gesetzliche Arbeitgeberbeiträge zur Sozialversicherung (D.1211)**

Arbeitgeberanteil des gesetzlichen Beitragssatzes zur Rentenversicherung (einschl. des zusätzlichen Rentenversicherungsbeitrags des Arbeitgebers für Personen in Altersteilzeit), Arbeitslosenversicherung und Pflegeversicherung, gesetzliche Beiträge des Arbeitgebers zur Berufsunfallversicherung, Umlage zum Insolvenzgeld nach § 360 SGB III, Winterbeschäftigungs-Umlage im Baugewerbe nach § 2 WinterbeschV und Pflichtbeiträge des Arbeitgebers zur Krankenversicherung. Zu letzterem gehören die Beiträge an die Orts-, Innungs-, Betriebs- und Ersatzkassen und die Bundesknappschaft, die Arbeitgeberbeiträge gemäß § 257 SGB V an private Krankenkassen sowie die Sach- und Fremdkosten für die Betriebskrankenkassen. Nicht hinzugehören die Umlagebeträge im Ausgleichsverfahren der Entgeltfortzahlung im Krankheitsfall (U1-Umlage) oder bei Mutterschaft (U2-Umlage).

#### **Gesetzliche Lohnnebenkosten**

Alle Lohnnebenkosten, die vom Gesetzgeber festgelegt und vom Arbeitgeber getragen werden. Dazu zählen: gesetzliche Arbeitgeberbeiträge zur Sozialversicherung, Lohn- und Gehaltsfortzahlung, unterstellte Sozialbeiträge zur Alters- und Gesundheitsvorsorge von Beamten, Sozialbeiträge der Arbeitgeber für Auszubildende, Steuern auf die Lohnsumme oder Beschäftigtenzahl.

#### **Gesetzliche Personalnebenkosten**

Alle Personalnebenkosten, die vom Gesetzgeber festgelegt und vom Arbeitgeber getragen werden. Dazu zählen: gesetzliche Arbeitgeberbeiträge zur Sozialversicherung, Vergütung gesetzlicher Feiertage, Lohn- und Gehaltsfortzahlung, unterstellte Sozialbeiträge zur Alters- und Gesundheitsvorsorge von Beamten, Steuern auf die Lohnsumme oder Beschäftigtenzahl.

#### **Kosten für die berufliche Aus- und Weiterbildung (D.2)**

Dazu gehören: Sachkosten für den laufenden Betrieb, Abschreibungen für Räume und Einrichtungen, die der beruflichen Aus- und Weiterbildung dienen, Vergütungen für firmenfremdes Ausbildungspersonal, Stipendien zur Gewinnung beruflich qualifizierter Nachwuchskräfte, Kosten für Lehrgänge, verwendetes Material für die Aus- und Weiterbildung, Prüfungsgebühren, Beitragszahlungen an Sozialkassen für Zwecke der Berufsausbildung (z. B. im Baugewerbe). Alle Aufwendungen sind um Erstattungen (z. B. von Sozialkassen) zu vermindern; negative Salden sind möglich.

#### **Leistungen zur Vermögensbildung der Arbeitnehmer (D.1112)**

Leistungen nach dem Vermögensbildungsgesetz, Sparförderungsprogramme des Unternehmens, aber auch weitere Leistungen des Arbeitgebers, die auf die Vermögensbildung in Arbeitnehmerhand abzielen.

#### **Lohnnebenkosten**

Alle Arbeitskosten, die nicht zu den Bruttolöhnen und -gehältern gerechnet werden. Dazu zählen: die Sozialbeiträge der Arbeitgeber, die Kosten der beruflichen Aus- und Weiterbildung, die sonstigen Aufwendungen des Arbeitgebers und Steuern auf die Lohnsumme oder Beschäftigtenzahl. Sie entsprechen den indirekten Kosten Eurostats und der ILO, wobei die indirekten Kosten noch einen Abzug der Lohnsubventionen vorsehen.

#### **Lohnsubventionen (dem Arbeitgeber erstattete Lohn- und Gehaltszahlungen, D.5)**

Empfangene Zuschüsse der Bundesagentur für Arbeit, die direkte Lohn- oder Gehaltszahlungen teilweise oder ganz erstatten. Einbezogen sind Einstellungszuschüsse, Eingliederungszuschüsse und Lohnzuschüsse zum Kombilohn. Nicht einzubeziehen sind Saison-Kurzarbeitergeld und Transfer-Kurzarbeitergeld, Zuschüsse zur Finanzierung der Arbeitgeberbeiträge zur Sozialversicherung oder der Berufsausbildung.

### **Lohn- und Gehaltsfortzahlung (D.1221)**

Umfasst die gesetzliche und freiwillige Lohn- und Gehaltsfortzahlung im Krankheitsfall sowie die Arbeitgeberzuschüsse zum Mutterschaftsgeld nach § 14 MuSchuG. Zur Berechnung werden die Krankheitstage erhoben, für die eine Entgeltfortzahlung gewährt wurde. Anstelle der Arbeitgeberzuschüsse wird die U2-Umlage der Krankenkassen im Ausgleichsverfahren der Entgeltfortzahlung bei Mutterschaft nach § 7 AAG erhoben.

### **Nettoarbeitskosten (D)**

Die Nettoarbeitskosten ergeben sich aus den Bruttoarbeitskosten durch Abzug der Lohnsubventionen.

### **Personalnebenkosten**

Alle Arbeitskosten, die nicht Bestandteil des Entgelts für die geleistete Arbeitszeit sind. Verglichen mit den Lohnnebenkosten umfassen die Personalnebenkosten zusätzlich folgende Bestandteile der Bruttolöhne und -gehälter: Leistungen zur Vermögensbildung der Arbeitnehmer, Vergütung für nicht gearbeitete Tage, Sachleistungen, Sonderzahlungen sowie Bruttolöhne und -gehälter der Auszubildenden.

### **Sachleistungen (D.1114)**

Sachleistungen sind der Wert der Waren und Dienstleistungen, die Beschäftigte von Arbeitgebern unentgeltlich oder verbilligt zur Verfügung gestellt werden. Dazu gehören Unternehmenserzeugnisse, Mitarbeiterwohnungen, Firmenwagen sowie Aktienoptionen und Aktienkaufpläne. Erhoben werden die Sachleistungen getrennt nach unbaren, individuellen Leistungen (z.B. Naturalleistungen, Firmenwagen, Personalrabatte, Job-Tickets, Zinsersparnisse) und Leistungen, die lediglich der gesamten Belegschaft zugeordnet werden können. Zu letzterem zählen die Aufwendungen für Aktienoptionsprogramme und die Ausgabe von Belegschaftsaktien sowie die Kosten für Belegschaftseinrichtungen. Für Aktienoptionsprogramme und Belegschaftsaktien sind die Aufwendungen im Kalenderjahr entsprechend den Bilanzierungsrichtlinien des International Financial Reporting Standards 2 „Share-based Payment“ anzusetzen. Ersatzweise kann der nach EStG versteuerte Wert verwendet werden. Erfolgt die Aufwendungen als Geldleistungen (Barausgleich), gehören sie zu den Sonderzahlungen. Zu den Kosten für Belegschaftseinrichtungen zählen: Aufwendungen für firmenfremdes Kantinenpersonal, Abschreibungen für Gebäude und Einrichtungen, Reparatur- und Unterhaltskosten der Kantinen, Zuschüsse an betriebliche Freizeitgruppen, Sach- und Fremdkosten für betriebliche Ferieneinrichtungen, Aufwendungen für Kindergärten und Kindertagesstätten, Fahrdienste zwischen Wohnung und Arbeitsstätte, Zahlungen an Gewerkschaftsfonds und Kosten des Betriebsrates.

### **Sonderzahlungen (D.11112)**

Sonderzahlungen sind alle sonstigen Bezüge, die nicht regelmäßig mit jeder Lohn- und Gehaltsabrechnung gezahlt werden, wie Gratifikationen, 13. Monatsgehälter, Weihnachtsgelder, zusätzliche Urlaubsgelder, von persönlichen Leistungen oder dem Unternehmenserfolg abhängige Sonderzahlungen (Prämien für Verbesserungsvorschläge, Erfolgsbeteiligungen, aktienkursabhängige Programme, wie „Share bzw. Stock Appreciation Rights“, Barausgleich von Aktienoptionsprogrammen).

### **Sonstige Aufwendungen (D.3)**

Dazu gehören Anwerbungskosten und vom Arbeitgeber gestellte Berufskleidung. Anwerbungskosten sind Aufwendungen für Stellenanzeigen, Erstattung der Reisekosten für Vorstellungsgespräche sowie Umzugskostenerstattungen, Einrichtungsbeihilfen bei Einstellungen. Aufwendungen für vom Arbeitgeber gestellte Berufskleidung (soweit es sich nicht um besondere Schutzkleidung handelt) und Erstattungen an die Beschäftigten, soweit die Berufskleidung von ihnen gekauft wurde, sind nur dann erfasst, wenn der Anschaffungswert 500 Euro nicht übersteigt; darüber hinaus gehende Anschaffungskosten (je Kauf) stellen Investitionen dar und sind somit keine Arbeitskosten.

### **Sonstige freiwillige Sozialleistungen der Arbeitgeber (D.1224)**

Hierunter werden Zuschüsse des Arbeitgebers zum Krankengeld und Beihilfen zu Kosten für Arztleistungen, Kuren und Zahnersatz erfasst. In den Wirtschaftsabschnitten O und P wurde in den Berechnungen für den öffentlichen Dienst der quantitativ bedeutsame Differenzbetrag zwischen dem Ortszuschlag der Stufe 1 und dem tatsächlichen Ortszuschlag bzw. Familienzuschlag Stufe 1 und tatsächlichem Familienzuschlag als Familienunterstützung unter D.1224 erfasst.



### **Sozialbeiträge der Arbeitgeber (D.12)**

Die Sozialbeiträge der Arbeitgeber stellen den Betrag in Höhe des Werts der Sozialbeiträge dar, die von den Arbeitgebern geleistet werden, um ihren Arbeitnehmern Anspruch auf Sozialleistungen zu sichern. Zu dieser Kostenart zählen die tatsächlichen und unterstellten Sozialbeiträge sowie die Sozialbeiträge der Arbeitgeber für Auszubildende. Im Unterschied zur Praxis der Volkswirtschaftlichen Gesamtrechnungen werden in der Arbeitskostenstatistik verschiedene Bestandteile des Arbeitnehmerentgelts nicht den Bruttolöhnen und –gehältern, sondern den Sozialbeiträgen zugeordnet: Lohn- und Gehaltsfortzahlung, Zahlungen an aus dem Unternehmen ausscheidende Arbeitnehmer und Teile der sonstigen freiwilligen Sozialleistungen der Arbeitgeber.

### **Sozialbeiträge der Arbeitgeber für Auszubildende (D.123)**

Arbeitgeberpflichtbeiträge zur Renten-, Kranken-, Pflege- und Arbeitslosenversicherung sowie alle sonstigen gesetzlichen, tariflichen und freiwilligen sozialen Aufwendungen für Auszubildende und Praktikantinnen/Praktikanten.

### **Steuern auf die Lohnsumme oder Beschäftigtenzahl (D.4)**

Hierunter wird die Ausgleichsabgabe nach Schwerbehindertenrecht (Teil 2 SGB IX) erfasst.

### **Tatsächliche Sozialbeiträge der Arbeitgeber (ohne Auszubildende) (D.121)**

Die tatsächlichen Sozialbeiträge der Arbeitgeber umfassen die Zahlungen, die Arbeitgeber zugunsten ihrer Arbeitnehmer an Versicherungsträger (Sozialversicherung und andere mit speziellen Deckungsmitteln finanzierte Sicherungssysteme, zum Beispiel Betriebsrentensysteme) in Form von gesetzlichen, tariflichen, vertraglichen oder freiwilligen Beiträgen zur Versicherung gegen soziale Risiken oder Bedürfnisse leisten.

### **Unterstellte Sozialbeiträge der Arbeitgeber (ohne Auszubildende) (D.122)**

Unterstellte Sozialbeiträge der Arbeitgeber werden von diesen direkt, das heißt ohne Zwischenschaltung der Sozialversicherung, eines Versicherungsunternehmens oder einer rechtlich selbstständigen Pensionskasse und ohne dass zu diesem Zweck ein spezieller Fonds oder spezielle Rückstellungen gebildet werden, an die von ihnen gegenwärtig oder früher beschäftigten Arbeitnehmer oder sonstige Berechtigte gezahlt. Die Leistungen werden stattdessen aus den eigenen Mitteln der solche Systeme betreibenden Arbeitgeber bezahlt. Die Tatsache, dass einige Sozialleistungen direkt von den Arbeitgebern und nicht über die Sozialversicherung oder sonstige Versicherungsträger gewährt werden, ändert nichts an ihrer Eigenschaft als Sozialleistungen.

### **Unterstellte Sozialbeiträge zur Alters- und Gesundheitsvorsorge von Beamten (D.1222)**

In Deutschland betreiben im Sektor Staat tätige Arbeitgeber ohne spezielle Deckungsmittel finanzierte Rentensysteme für die Beamten. In diesen Fällen bilden die Arbeitgeber keine speziellen Fonds oder Rückstellungen für die Zahlung von (zukünftigen) Leistungen. Nach den Richtlinien des Europäischen Systems Volkswirtschaftlicher Gesamtrechnungen (ESVG 1995) sind in diesem Fall fiktive Sozialbeiträge zu unterstellen. Ebenso werden die Beihilfeleistungen der Arbeitgeber an die Beamten als unterstellte Sozialbeiträge erfasst.

### **Vergütung für nicht gearbeitete Tage (D.1113)**

Vergütung für gesetzlich, vertraglich oder freiwillig gewährte Urlaubs- und Feiertage oder für sonstige bezahlte Ausfalltage. Als Ausfalltage werden erhoben: die tatsächlich in Anspruch genommenen Urlaubstage, einschließlich Zusatzurlaub für schwer behinderte Menschen, bezahlte arbeitsfreie Tage aus besonderem Anlass (Heirat, Geburt), besondere Tage des Jahres (Heiligabend, Rosenmontag), bezahlte, tariflich vereinbarte Freischichten. Die Zahl der Feiertage wird dem Kalender entnommen. Die Vergütung für Krankheitstage (Lohnfortzahlung im Krankheitsfall) wird unter D.1221 erfasst.

### **Vollzeiteinheiten (A.11+A.121+A.131)**

Vollzeiteinheiten sind alle Vollzeitbeschäftigten (A.11) sowie die entsprechend ihrer geleisteten Arbeitsstunden in Vollzeitarbeitsplätze umgerechneten Teilzeitbeschäftigten (A.121) und Auszubildenden (A.131). In einer Ergebnisdarstellung sind die Vollzeiteinheiten der Auszubildenden nur dann einbezogen, wenn dies durch "einschließlich Auszubildende" gesondert vermerkt ist.

**Zahlungen an aus dem Unternehmen ausscheidende Arbeitnehmer (D.1223)**

Vom Unternehmen an ausscheidende Arbeitnehmer geleistete Zahlungen wie: Entlassungsentschädigungen, Übergangsgelder und Abfindungen (auch im Rahmen eines Sozialplans), Vorruhestandsleistungen wie Übergangsgelder und Aufstockungsbeträge zum Arbeitslosengeld (z. B. nach 58er-Regelung). Ebenfalls Aufstockungsbeträge zu den Bruttoverdiensten für Personen in Altersteilzeit. Diese werden saldiert mit von der Bundesagentur für Arbeit im Kalenderjahr empfangenen Erstattungen für Aufstockungsbeträge (nicht aber für zusätzliche Rentenversicherungsbeiträge). Negative Salden sind möglich, weil sich die Erstattungen auch auf in Vorjahren geleistete Aufstockungsbeträge beziehen können.

# Arbeitskostenerhebung

Berichtsjahr 2008



Erscheinungsfolge: alle vier Jahre  
Erschienen am 01.12.2010

Weitere Informationen zur Thematik dieser Publikation unter:  
Telefon: +49 (0) 75 3541; Fax: +49 (0) 72 4000;  
E-Mail: [arbeitskosten@destatis.de](mailto:arbeitskosten@destatis.de)

© **Statistisches Bundesamt, Wiesbaden 2011**

Vervielfältigungen und Verbreitung, auch auszugsweise, mit Quellenangabe gestattet.

# 1 Allgemeine Angaben zur Statistik

## 1.1 Bezeichnung der Statistik (gem. EVAS)

Arbeitskostenerhebung, EVAS-Nr.: 62411

## 1.2 Berichtszeitraum

Der Berichtszeitraum war das Kalenderjahr 2008. Stimmt das Geschäftsjahr des befragten Unternehmens nicht mit dem Kalenderjahr 2008 überein, konnten die Angaben jenes Geschäftsjahrs gemeldet werden, das bis 31. März 2009 endete. Der Zeitraum sollte zwölf Monate umfassen. Im Ergebnis bezogen sich rund 99,2% der gesamten Arbeitskosten auf das Kalenderjahr 2008, 0,6% auf 2007 und 0,2% auf 2009.

## 1.3 Erhebungstermin

Meldetermin der befragten Unternehmen war der 30. April 2009. Die Feldarbeit begann im Januar 2009 mit dem Versand der Erhebungsunterlagen und endete nach Abschluss aller Rückfragen im März 2010.

## 1.4 Periodizität und Zeitraum, für den eine Zeitreihe ohne Bruch vorliegt

Die Erhebung wird seit 1984 alle vier Jahre durchgeführt, zuvor unregelmäßig. Für das Produzierende Gewerbe liegt eine bruchfreie Zeitreihe ab 1966 vor.

## 1.5 Regionale Gliederung

Deutschland, früheres Bundesgebiet einschließlich Land Berlin, neue Länder, Bundesländer.

## 1.6 Erhebungsgesamtheit und Zuordnungsprinzip der Erhebungseinheiten

Die Grundgesamtheit bildeten örtliche Einheiten von Unternehmen mit zehn und mehr Beschäftigten der Wirtschaftsabschnitte B bis S der Klassifikation der Wirtschaftszweige 2008 (WZ 2008).

## 1.7 Erhebungseinheiten

Erhebungseinheiten waren Unternehmen mit zehn und mehr Beschäftigten der Wirtschaftsabschnitte B bis N, P bis S der WZ 2008.

## 1.8 Rechtsgrundlagen

### 1.8.1 EU-Recht

Verordnung (EG) Nr. 530/1999 des Rates vom 09. März 1999 zur Statistik über die Struktur der Verdienste und der Arbeitskosten (ABl. EG Nr. L 63 S. 6). Verordnung (EG) Nr. 1726/1999 der Kommission vom 27. Juli 1999 zur Durchführung der Verordnung (EG) Nr. 530/1999 des Rates zur Statistik über die Struktur der Verdienste und Arbeitskosten in Bezug auf Definition und Übermittlung der Informationen über Arbeitskosten (ABl. EG Nr. L 203 S. 28).

### 1.8.2 Bundesrecht

Verdienststatistikgesetz (VerdStatG) vom 21. Dezember 2006 (BGBl. I S. 3291), zuletzt geändert durch Artikel 10 des Gesetzes vom 17. März 2008 (BGBl. I S. 399) in Verbindung mit Bundesstatistikgesetz (BStatG) vom 22. Januar 1987 (BGBl. I S. 462, 565), zuletzt geändert durch Artikel 3 des Gesetzes vom 7. September 2007 (BGBl. I S. 2246). Verdienststatistikverordnung 2009 (VerdStatV 2009) vom 7. Januar 2009 (BGBl. I S. 26).

### 1.8.3 Landesrecht

keine Rechtsgrundlage aus Landesrecht.

### 1.8.4 Sonstige Grundlagen

keine sonstige Rechtsgrundlage.

## 1.9 Geheimhaltung und Datenschutz

Die erhobenen Einzelangaben werden nach § 16 BStatG grundsätzlich geheim gehalten. Die Namen und Adressen der Befragten werden in keinem Fall an Dritte weitergegeben. Nach § 16 Abs. 6 BStatG ist es möglich, den Hochschulen oder sonstigen Einrichtungen mit der Aufgabe unabhängiger wissenschaftlicher Forschung für die Durchführung wissenschaftlicher Vorhaben anonymisierte Einzelangaben zur Verfügung zu stellen. Die Pflicht zur Geheimhaltung besteht für alle Personen, die Empfänger von Einzelangaben sind.

# 2 Zweck und Ziele der Statistik

## 2.1 Erhebungsinhalte

Die Arbeitskostenerhebung erfasst Summendaten über die Arbeitskosten und Arbeitsstunden in den Betrieben und Unternehmen. Insbesondere werden die über die Bruttoverdienste hinausgehenden Kostenbestandteile einbezogen. Dazu zählen die Sozialleistungen der Arbeitgeber für ihre Beschäftigten, die Kosten für die berufliche Aus- und Weiterbildung

sowie sonstige Aufwendungen, die im Zusammenhang mit der Beschäftigung von Arbeitnehmerinnen und Arbeitnehmern stehen, wie Berufskleidung und Anwerbungskosten. Die verschiedenen Kostenarten werden im Detail getrennt erfasst. Darüber hinaus werden der Jahresdurchschnitt der Arbeitnehmer sowie die Summen der bezahlten Arbeitsstunden und der tatsächlich geleisteten Arbeitsstunden erhoben bzw. aus erhobenen Angaben berechnet. Für Teilzeitbeschäftigte werden anhand ihrer tatsächlich geleisteten Arbeitszeit Vollzeiteinheiten (Vollzeitäquivalente, Vollzeitarbeitsplätze) errechnet. Für Auszubildende und geringfügig Beschäftigte wurden die Bruttoverdienste, Arbeitsstunden und Sozialbeiträge der Arbeitgeber getrennt erfasst.

Zum Berichtsjahr 2008 wurde erstmals die Erhebung der Zahl der Beschäftigten mit Anwartschaften auf betriebliche Altersversorgung erprobt.

In der tiefsten Gliederung werden die Ergebnisse nach 81 ausweisfähigen Wirtschaftsabteilungen und fünf Größenklassen nach der Anzahl der Beschäftigten des Unternehmens veröffentlicht.

## 2.2 Zweck der Statistik

Die Arbeitskostenerhebung ist die Strukturstatistik über die Höhe und die strukturelle Zusammensetzung der gesamten Kosten des Produktionsfaktors Arbeit. Ihre Ergebnisse sind für die Beurteilung der Wettbewerbsverhältnisse in der deutschen Wirtschaft und der Arbeitsmarkt- und Sozialpolitik von Bedeutung. Sie folgt den international einheitlichen Konzepten der Internationalen Arbeitsorganisation (ILO) und der Europäischen Union und ermöglicht belastbare Vergleiche mit Ergebnissen anderer Staaten.

Die Erhebung der Zahl der Beschäftigten mit Anwartschaften dient der Messung der Verbreitung der betrieblichen Altersversorgung unter den Beschäftigten. Es ist ein sozialpolitisches Ziel, die Verbreitung zu stärken.

## 2.3 Hauptnutzer/-innen der Statistik

Die wichtigsten supranationalen Nutzer sind die Kommission der Europäischen Union (Generaldirektion Beschäftigung, Soziales und Chancengleichheit) und die ILO, denen die Ergebnisse der Erhebung für internationale Vergleiche der Arbeitskosten übermittelt werden. In Deutschland werden die Ergebnisse von der Bundesregierung und den Landesregierungen, den Arbeitgeber- und Arbeitnehmerorganisationen, den regionalen Vertretungen der gewerblichen Wirtschaft, der Wirtschaftsforschung und nicht zuletzt von den Unternehmen selbst genutzt.

## 2.4 Einbeziehung der Nutzer/-innen

Die Interessen der Nutzer werden in den vom Statistischen Beirat eingesetzten Fachausschuss „Preise und Verdienste“ eingebracht. Auf europäischer Ebene erfolgt eine Beteiligung der Europäischen Zentralbank und des Arbeitgeberverbandes BUSINESSEUROPE an den Sitzungen der Arbeitsgruppe „Arbeitsmarktstatistiken“. Die statistischen Ämter stehen zudem in ständigem Dialog mit Ministerien, Verbänden, Firmen, Universitäten und Privatnutzern, deren aus der praktischen Arbeit entstehenden Wünsche ebenfalls in die Weiterentwicklung der Statistik einfließen.

# 3 Erhebungsmethodik

## 3.1 Art der Datengewinnung

Für die Wirtschaftsabschnitte B bis N sowie P bis S wurden die Daten durch eine Stichprobenerhebung bei Unternehmen mit zehn und mehr Beschäftigten gewonnen. Die ausgewählten Unternehmen wurden schriftlich unter Auskunftspflicht befragt. Auskunftspflichtig waren die Inhaber/-innen oder Leiter/-innen der Unternehmen.

Die Daten für den Abschnitt O wurden ausschließlich, für den Abschnitt P überwiegend und für die Gruppe Q86.1 zu einem Teil durch Berechnungen auf Grundlage der Personalstandstatistik zum 30. Juni 2008 gewonnen.

## 3.2 Stichprobenverfahren

### 3.2.1 Stichprobendesign

Die Erhebung wurde als einstufige, geschichtete Klumpenstichprobe konzipiert. Stichprobeneinheiten waren Unternehmen. Erhoben wurden die Daten der örtlichen Einheiten der ausgewählten Unternehmen. Auswahlgrundlage war der aktuelle Stand des Unternehmensregisters der Statistischen Ämter der Länder zum Ziehungszeitpunkt im vierten Quartal 2008. Das entsprach in etwa der Menge der im Jahr 2006 aktiven Unternehmen. In die Auswahlgrundlage wurden alle Unternehmen mit zehn und mehr Beschäftigten einbezogen, die schwerpunktmäßig in den Wirtschaftsabschnitten B bis N und Q bis S sowie in den Wirtschaftsgruppen P85.5 und P85.6 der Klassifikation der Wirtschaftszweige 2008 tätig waren.

### 3.2.2 Stichprobenumfang, Auswahlatz und Auswahlinheit

Für die Arbeitskostenerhebung 2008 wurden 32 000 Unternehmen mit zehn und mehr Beschäftigten ausgewählt. Der Auswahlatz betrug im Durchschnitt 11,1%. Große Unternehmen wurden mit weit höheren Auswahlätzen einbezogen, wodurch die Summe der erfassten Beschäftigten deutlich anstieg. Die Stichprobenergebnisse basierten dadurch auf Angaben über rund 10,5 Mill. Beschäftigte. Das entsprach 48% aller Beschäftigten der per Stichprobe abgedeckten Branchen und Unternehmensgrößen.

### 3.2.3 Schichtung der Stichprobe

Schichtungsmerkmale waren Bundesland des Unternehmens (16 Bundesländer), Wirtschaftszweig des Unternehmens (82 Abteilungen plus eine Sonderschicht) und Anzahl der Beschäftigten des Unternehmens (fünf Größenklassen).

### 3.2.4 Hochrechnung

Freie Hochrechnung. Der Hochrechnungsfaktor der örtlichen Einheit ist der Kehrwert des Auswahlatzes des Unternehmens.

## 3.3 Saisonbereinigungsverfahren

Der Berichtszeitraum umfasste ein volles Kalenderjahr, saisonbedingte Effekte waren somit nicht zu erwarten und bedurften keiner Bereinigung. Kalenderbedingte Effekte ergaben sich aus der Lage der arbeitsfreien gesetzlichen Feiertage. Im ungewichteten Durchschnitt der Bundesländer fielen 2008 mit 8,9 deutlich mehr Feiertage auf Wochentage als im Jahr 2004, dem vorigen Berichtszeitraum, mit 5,9 Feiertagen. Betroffen waren die beiden Merkmale „tatsächlich geleistete Arbeitsstunden“ sowie „Vergütung gesetzlicher Feiertage“ sowie die davon abgeleiteten Merkmale „Entgelt für die geleistete Arbeitszeit“ und „Personalnebenkosten“. Eine Bereinigung des Kalendereffektes erfolgte nicht.

## 3.4 Erhebungsinstrumente und Berichtsweg

Die Erhebung wurde als schriftliche Befragung der ausgewählten Unternehmen mit standardisierten Fragebogen durchgeführt (siehe Anhang). Die Meldung der Antworten erfolgte je nach Wunsch des Auskunftspflichtigen per Papier-Fragebogen (65% der Auskunftspflichtigen), Online-Formular (28%), Excel-Formular (4%) oder eSTATISTIK.core (3%). Der Bogen „Angaben zum Unternehmen“ enthielt den detaillierten Merkmalskatalog. Der Bogen „Angaben zu Unternehmensteilen“ enthielt nur die Kernmerkmale (Bundesland, Wirtschaftszweig, Beschäftigte, Bruttoverdienstsumme, bezahlte Arbeitsstunden). Jeweils ein Bogen „Angaben zum Unternehmen“ war für die Gesamtheit der im früheren Bundesgebiet einschließlich Berlin gelegenen örtlichen Einheiten des Unternehmens bzw. für die Gesamtheit der örtlichen Einheiten in den neuen Ländern auszufüllen. Für die örtlichen Einheiten war der Bogen „Angaben zu Unternehmensteilen“ auszufüllen. Dabei konnten örtliche Einheiten eines Wirtschaftszweigs und desselben Bundeslandes als Sammelmeldung zusammengefasst werden. Alternativ konnten die Unternehmen für jede örtliche Einheit einen Bogen „Angaben zum Unternehmen“ ausfüllen.

Rückfragen der statistischen Ämter begannen unmittelbar nach Eingang der Erhebungsbögen und endeten spätestens im März 2010. Die Rückfragen erfolgten schriftlich und telefonisch. Zur Durchsetzung der Auskunftspflicht erfolgten schrittweise Erinnerungen, Mahnungen und Ordnungswidrigkeitsverfahren. Die Erhebung wurde dezentral von 14 Statistischen Ämtern der Länder durchgeführt. Die Konzernunternehmen der Deutschen Bahn AG wurden vom Thüringer Statistischen Landesamt, die Konzernunternehmen der Deutschen Post AG und der Deutschen Telekom AG vom Landesbetrieb Information und Technik Nordrhein-Westfalen erhoben. Das Statistische Bundesamt führte die Berechnungen der nach Bundesländern gegliederten Ergebnisse der Wirtschaftszweige O, P und Q86.1 auf Basis der Personalstandstatistik durch.

Das Statistische Bundesamt erhielt von den Statistischen Ämtern der Länder die erhobenen Einzeldaten zur Erstellung des Bundesergebnisses und zur Lieferung der nach Wirtschaftszweigen zusammengefassten Ergebnisse an das Statistische Amt der Europäischen Gemeinschaften (Eurostat).

## 3.5 Belastung der Auskunftspflichtigen

Ein Unternehmen benötigte im Durchschnitt knapp neun Stunden, um die Erhebungsunterlagen auszufüllen. Der durchschnittliche Aufwand stieg mit der Größe des Unternehmens an: Unternehmen mit 10 bis 19 Beschäftigten benötigten rund 4 Stunden, Unternehmen mit 500 und mehr Beschäftigten rund 20 Stunden. Diese Zeiten wurden für das Berichtsjahr 2004 gemessen, für 2008 ist von ähnlichen Zeiten auszugehen.

Zur Verteilung der Belastung wurde eine Rotation der Meldepflichtigen durchgeführt. 13,8% der Stichprobenunternehmen waren bereits in der Vorgängererhebung zum Jahr 2004 Melder. Allerdings wurden nur 1,2% der ausgewählten kleinen Unternehmen mit 10 bis 49 Beschäftigten erneut Melder.

52 kleine Unternehmen, die im Jahr 2009 bereits an mindestens drei weiteren Stichprobenerhebungen teilnahmen, wurden nach Maßgabe des § 6 Bundesstatistikgesetz durch weniger belastete ausgetauscht.

## 3.6 Dokumentation des Fragebogens

Die Erhebungsunterlagen befinden sich mit den dazu gehörigen Erläuterungen im Anhang.

# 4 Genauigkeit

## 4.1 Qualitative Gesamtbewertung der Genauigkeit

Die Arbeitskostenerhebung wurde so konzipiert, dass Verhältnisswerte wie etwa die Größen Arbeitskosten je geleistete Stunde oder Anteil der Sozialbeiträge der Arbeitgeber an den gesamten Arbeitskosten präzise gemessen werden. Kleinere Untererfassungen in der Auswahlgrundlage haben hier kaum negative Auswirkungen. Weniger zuverlässig sind Ergebnisse für Totalwerte (z.B. Summe der Arbeitskosten eines Wirtschaftszweigs), die höhere stichprobenbedingte Fehler aufweisen und durch Untererfassungen zu niedrig ausfallen.

Die detaillierte Erfragung der Kostenarten gewährleistet eine vergleichsweise gute Kontrolle über die vollständige Erfassung aller Kostenarten. Weiterhin werden relativ präzise Größen für den Arbeitsinput erhoben: Mit zwölf Monatswerten wird der Jahresdurchschnitt der Arbeitnehmer genau ermittelt. Die statistisch schwer zu erfassenden

tatsächlich geleisteten Arbeitsstunden wurden erstmalig durch Berechnungen gewonnen, die von den erhobenen bezahlten Arbeitsstunden ausgingen und die erhobenen Ausfalltage in Abzug brachten. Inwieweit das Berechnungsverfahren Verzerrungen aufwies, ist nicht bekannt. Die Zuverlässigkeit der Ergebnisse sinkt, je detaillierter das Ergebnis hinsichtlich Wirtschaftszweig, Unternehmensgrößenklasse, Region oder Kostenart ist. Denn mit der Detaillierung wachsen in der Regel der zufallsbedingte Stichprobenfehler sowie die Abhängigkeit von der Richtigkeit der Meldung einzelner, bedeutsamer Unternehmen (systematischer Fehler).

## 4.2 Stichprobenbedingte Fehler

### 4.2.1 Standardfehler

Tabelle 1: Relativer Standardfehler für die Wirtschaftsabschnitte der WZ 2008

Wirtschaftsabschnitt (WZ 2008)	Jährliche Nettoarbeitskosten (D)	Nettoarbeitskosten je geleistete Stunde (D / B.1)
	%	
Insgesamt .....	0,4	0,2
B Bergbau und Gewinnung von Steinen und Erden .....	1,0	0,6
C Verarbeitendes Gewerbe .....	0,9	0,4
D Energieversorgung .....	1,8	0,9
E Wasserversorgung; Abwasser- und Abfallentsorgung und Beseitigung von Umweltverschmutzungen .....	2,7	1,0
F Baugewerbe .....	1,6	0,7
G Handel; Instandhaltung und Reparatur von Kraftfahrzeugen .....	1,4	0,7
H Verkehr und Lagerei .....	1,4	0,8
I Gastgewerbe .....	2,2	1,1
J Information und Kommunikation .....	1,9	1,0
K Erbringung von Finanz- u. Versicherungsdienstleistungen ..	1,7	1,1
L Grundstücks- und Wohnungswesen .....	3,3	2,6
M Erbringung von freiberuflichen, wissenschaftlichen und technischen Dienstleistungen .....	1,9	1,1
N Erbringung von sonstigen wirtschaftlichen Dienstleistungen .....	2,5	1,6
O Öffentliche Verwaltung, Verteidigung; Sozialversicherung ..	0,0	0,0
P Erziehung und Unterricht .....	0,6	0,4
Q Gesundheits- und Sozialwesen .....	1,4	0,6
R Kunst, Unterhaltung und Erholung .....	2,2	1,2
S Erbringung von sonstigen Dienstleistungen .....	2,4	1,2

Auf der Ebene der 81 ausweisfähigen Wirtschaftsabteilungen der WZ 2008 lag der relative Standardfehler der Nettoarbeitskosten je geleistete Stunde meist zwischen 0,5 und 2,0%, in einem Ausnahmefall bei 9%. Die Präzision nahm dabei mit der Größe des Wirtschaftszweigs, gemessen an der Anzahl der Arbeitnehmer, zu.

Für einzelne, in der Grundgesamtheit stark streuende Merkmale, etwa die Aufwendungen für die betriebliche Altersversorgung, ergaben sich deutlich höhere relative Standardfehler.

### 4.2.2 Ergebnisverzerrungen durch das Hochrechnungsverfahren

Mit Verzerrungen durch das Hochrechnungsverfahren ist nicht zu rechnen, da eine freie Hochrechnung erfolgte.

## 4.3 Nicht-stichprobenbedingte Fehler

### 4.3.1 Fehler durch die Erfassungsgrundlage

Untererfassungen könnten sich aus dem zeitlich versetzten Stand des Unternehmensregisters ergeben. Es sind aber keine deutlichen Auswirkungen auf die Ergebnisse zu erwarten, da nicht erfasste Neugründungen meist unter die Abschneidegrenze der Erhebung von zehn Beschäftigten fallen. Durch Fusion oder Aufspaltung umgewandelte Stichprobenunternehmen blieben mit allen Rechtsnachfolgern meldepflichtig.

Die Ergebnisse der Wirtschaftsabschnitte O basieren ausschließlich, die des Abschnitts P überwiegend und für die Gruppe Q86.1 zu einem kleinen Teil auf den in der Personalstandstatistik erfassten Beschäftigten des öffentlichen Dienstes. Gemessen an den Daten der Volkswirtschaftlichen Gesamtrechnungen für das Jahr 2008 erreichte die Arbeitskostenerhebung im Wirtschaftsabschnitt O „Öffentliche Verwaltung, Verteidigung; Sozialversicherung“ dadurch eine Abdeckung von 91% aller Arbeitnehmer, im Wirtschaftsabschnitt P "Erziehung und Unterricht" aber nur von 72%. Während im Wirtschaftsabschnitt O Grundwehrdienst- und Zivildienstleistende nicht und geringfügig Beschäftigte untererfasst wurden, waren es im Wirtschaftsabschnitt P die Beschäftigten nichtstaatlicher Arbeitgeber, vor allem in Kindergärten und allgemein bildenden Schulen. Ein Großteil der nicht abgedeckten Arbeitnehmer im Wirtschaftsabschnitt P bzw. der zugehörigen Unternehmen zählte vermutlich nicht zur Grundgesamtheit der Arbeitskostenerhebung, weil in ihnen weniger als zehn Arbeitnehmer tätig waren. Unternehmen der Wirtschaftsabschnitte O und P85.1 bis P85.4 waren nicht Teil der Auswahlgesamtheit der Arbeitskostenerhebung 2008. Die örtlichen Einheiten dieser in aller Regel öffentlichen Unternehmen, die den Wirtschaftsabschnitten B bis N, Q bis S zugeordnet sind, wurden dadurch ebenfalls nicht erfasst. Denn örtliche Einheiten gelangten nur über ihre Unternehmen in die Befragung. Davon ausgenommen waren die örtlichen Einheiten des Wirtschaftszweigs "Q86.1 Krankenhäuser", für die Berechnungen auf Basis der Personalstandstatistik vorgenommen wurden, um eine merkliche Unterabdeckung zu verhindern.

#### 4.3.2 Antwortausfälle auf Ebene der Einheiten (Unit-Non-Response)

Die Unit-Response-Quote (Meldungen bezogen auf alle gültigen, d.h. zur Grundgesamtheit gehörenden Stichprobenunternehmen) betrug 98,2% [=  $901 / (901 + 13 + (901 + 13) / 1000 * 4)$ ]. Von je 1 000 Stichprobenunternehmen haben 901 gemeldet. Von den 99 Stichprobenunternehmen ohne Meldung zählten 82 nicht zur Grundgesamtheit, 13 zählten zur Grundgesamtheit und für vier war nicht feststellbar, ob sie zur Grundgesamtheit zählten. Von den 82 Stichprobenunternehmen außerhalb der Grundgesamtheit hatten 33 die Geschäftstätigkeit aufgegeben, 34 lagen unter der Abschnidegrenze, fünf waren Dubletten und zehn lagen hinsichtlich der wirtschaftlichen Tätigkeit oder der Region außerhalb des Erfassungsbereichs des jeweiligen Statistischen Landesamtes. Die gesamte Übererfassungsquote betrug 8,2% (=82/1000).

Der Unit-Nonresponse von 1,8% wurde kompensiert, indem stellvertretend die Melder derselben Stichprobenschicht einen höheren Hochrechnungsfaktor erhielten. 1,1% der Arbeitskosten stammten aus dieser Korrektur.

#### 4.3.3 Antwortausfälle auf Ebene wichtiger Merkmale (Item-Non-Response)

Fehlende oder unplausible Werte traten vor allem bei Merkmalen auf, die nicht in jedem Fall dem Entgeltabrechnungssystem des befragten Unternehmens entnommen werden konnten. Das kam am häufigsten bei Fragen zu Arbeitszeit und Ausfalltagen vor. Hier mussten je nach Merkmal 35% bis 50% der Meldungen korrigiert werden. Beim Merkmal bezahlte Arbeitsstunden meldeten die Befragten oft zunächst die geleisteten Stunden. Bei den Merkmalen Zahl der Urlaubstage und Zahl der Krankheitstage von Vollzeitbeschäftigten wurden oft Ausfalltage von Teilzeitbeschäftigten mitgeliefert. Am zweithäufigsten, bei etwa 35% der Meldungen, wurden die Merkmale Anzahl der Beschäftigten mit mindestens einer Anwartschaft auf betriebliche Altersversorgung und Anzahl der Beschäftigten mit mindestens einer Anwartschaft auf betriebliche Altersversorgung mit Entgeltumwandlung korrigiert.

#### 4.3.4 Imputationsmethoden

Grundsätzlich wurde bei fehlenden oder unplausiblen Angaben beim Auskunftspflichtigen nachgefragt. Angaben, die auf diese Weise nicht korrigiert werden konnten, wurden anhand von Hilfsmerkmalen oder von Durchschnittswerten der Erhebung bzw. externer Quellen geschätzt. Je nach Landesamt wurden plausible Angaben durch komplette Imputation, komplette Rückfragen oder eine Mischung beider Verfahren gewonnen. Eine Software-Lösung für automatische Imputationen gab es nicht.

#### 4.3.5 Weiterführende Analysen zum systematischen Fehler

Abschätzungen des systematischen Fehlers wurden nicht erstellt. Im Folgenden werden besondere Aspekte der Methodik beschrieben, die vermutlich erhebliche Auswirkungen auf den systematischen Fehler haben. So wurden die vier Kostenarten Beiträge zur Berufsgenossenschaft, Umlage für das Insolvenzgeld, Beiträge an den Pensions-Sicherungs-Verein VVaG und die Gleichstellungsabgabe nach Schwerbehindertenrecht nicht erhoben, sondern aus nach Wirtschaftszweigen gegliederten Informationen der jeweiligen Einzugsstellen berechnet. Von noch größerer Bedeutung für das Gesamtergebnis sind die im Folgenden beschriebenen Berechnungen.

##### 4.3.5.1 Schätzverfahren zur Erzeugung von Ergebnissen örtlicher Einheiten

Die detaillierten Angaben zu Beschäftigten, Arbeitskosten und Arbeitsstunden konnte das Unternehmen als Ganzes als eine Unternehmensmeldung, aufgeteilt nach Unternehmensteilen im früheren Bundesgebiet mit Berlin sowie in den neuen Bundesländern, statt für jede einzelne örtliche Einheit melden. Die zur Erstellung der Statistik unverzichtbaren Angaben der örtlichen Einheiten wurden dann auf wenige Kernmerkmale beschränkt: Bundesland, Wirtschaftszweig, Beschäftigte, Lohnsumme, bezahlte Stunden. Alle örtlichen Einheiten eines Bundeslandes und Wirtschaftszweiges konnten dabei vom Unternehmen zu einer Sammelmeldung zusammengefasst werden. Die Statistischen Landesämter errechneten die eigentlichen Zielmerkmale der örtlichen Einheiten maschinell durch proportionale Aufteilung der Unternehmensmeldung anhand der Kernmerkmale.



Das Verfahren bedeutete letztlich eine gleichmäßige, nivellierende Verteilung der Arbeitskosten eines Mehrbetriebsunternehmens auf die Wirtschaftszweige und Bundesländer seiner örtlichen Einheiten. Die gewählten Kernmerkmale stellten aber sicher, dass dies zwar für die Struktur, kaum aber für das Niveau der Arbeitskosten galt. Aber auch für die Struktur ist der nivellierende Effekt meist beschränkt: Der Anteil der Arbeitskosten eines Wirtschaftsabschnitts, der aus Meldungen stammt, die zu mehr als 20% auch örtliche Einheiten anderer Wirtschaftsabschnitte abdecken, lag zwischen 1% im Wirtschaftsabschnitt K und 20% im Wirtschaftsabschnitt B. Der Median lag bei 6%. Für die tiefere Gliederung nach Wirtschaftsabteilungen lag der Median des Anteils bei 8%. Für fast alle Wirtschaftszweige waren daher keine kritischen Auswirkungen des Schätzverfahrens anzunehmen. Eine deutliche Ausnahme bildete die Wirtschaftsabteilung B06 mit einem Anteil von 74%, danach folgten die Abteilungen E39, C27 und C19 mit einem Anteil von rund einem Drittel. Vor allem in B06 sind die Ergebnisse zur Struktur der Arbeitskosten vermutlich nur eingeschränkt belastbar.

#### 4.3.5.2 Schätzverfahren zur Erzeugung von Ergebnissen für die Wirtschaftszweige O (vollständig), P (überwiegend) und Q86.1 (teilweise)

Das Grundgerüst der Schätzung bildeten die auf nahezu individueller Ebene vorliegenden Datensätze von 3,7 Mill. Beschäftigten des öffentlichen Dienstes aus der Personalstandstatistik zum 30. Juni 2008 mit dem steuerpflichtigen Bruttomonatsverdienst im Juni 2008 und den den Verdienst bestimmenden Merkmalen, darunter Beschäftigungsbereich (Arbeitgeber), Besoldungs-, Vergütungs- und Lohngruppe sowie vertragliche Wochenarbeitszeit. Für jeden Datensatz wurden der Bruttojahresverdienst sowie die daran gekoppelten zusätzlichen Kosten der Arbeitgeber für Sozialversicherung und betriebliche Altersversorgung geschätzt. Ferner wurden Ergebnisse der Finanzstatistik zu den Beihilfen für Beamte und den Kosten für die berufliche Aus- und Weiterbildung sowie Geschäfts- und Rechnungsergebnisse der Unfallversicherungsträger der öffentlichen Hand verarbeitet. Für Beamte wurden analog zum Verfahren in den Volkswirtschaftlichen Gesamtrechnungen unterstellte Sozialbeiträge der Arbeitgeber für die Altersversorgung errechnet. Eine Schätzung der Sachleistungen, des Arbeitgeberzuschusses zum Mutterschaftsgeld, der Anwerbungskosten und Abfindungen war nicht möglich. In der Schätzung der Arbeitszeit konnten Überstunden bzw. Zeitarbeitskonten nicht berücksichtigt werden.

#### 4.3.5.3 Schätzverfahren für die Merkmale Entgelt für die geleistete Arbeitszeit (D.11111), Vergütung für nicht gearbeitete Tage (D.1113), Lohn- und Gehaltsfortzahlung (D.1221\*)

Nur ein kleiner Teil der Unternehmen kann diese Merkmale unmittelbar und ohne umfangreiche Berechnungen berichten. Deshalb wurden im Fragebogen grundsätzlich nicht die Merkmale D.1113 und D.1221\* erfragt, sondern stellvertretend die über alle Vollzeitbeschäftigten aufsummierten nicht gearbeiteten Tage wegen Urlaub (SUM\_U), Krankheit (SUM\_K) und Sonstigem (SUM\_S). Die Summe der nicht gearbeiteten gesetzlichen Feiertage (SUM\_F) wurde maschinell geschätzt. Die Größen wurden nur für Vollzeitbeschäftigte erhoben, weil Teilzeitbeschäftigte das Ergebnis wegen der unterschiedlichen Arbeitszeitmodelle verzerren könnten. Für jede örtliche Einheit wurden dann näherungsweise die Zielmerkmale D.11111, D.1113 und D.1221\* durch Aufteilung der regelmäßig gezahlten Löhne und Gehälter (D.11111+D.1113+D.1221\*) anhand der Anteile gearbeiteter bzw. nicht gearbeiteter Tage an allen Arbeitstagen des Jahres (2008: 262 bei Fünf-Tage-Woche) geschätzt:

$$\begin{aligned} D.1113_i &= (D.11111 + D.1113 + D.1221*) * SUM_i / [262 * A.11] \quad i = U, F, S \\ D.1221* &= (D.11111 + D.1113 + D.1221*) * SUM_K / [262 * A.11] \\ D.11111 &= (D.11111 + D.1113 + D.1221*) - D.1113 - D.1221* \end{aligned}$$

D.1221\* bezeichnet hier den Hauptbestandteil von D.1221, die Lohn- und Gehaltsfortzahlung im Krankheitsfall. Der zweite Bestandteil von D.1221, der Arbeitgeberzuschuss zum Mutterschaftsgeld, wird später hinzuaddiert. A.11 bezeichnet die jahresdurchschnittliche Zahl der Vollzeitbeschäftigten (ohne Auszubildende).

#### 4.3.5.4 Schätzverfahren für die Merkmale tatsächlich geleistete Stunden der Vollzeitbeschäftigten, der Teilzeitbeschäftigten, der geringfügig Beschäftigten und der Auszubildenden

Die Merkmale über die Zahl der geleisteten Stunden erwiesen sich in vergangenen Erhebungen stets als besonders schwierig zu erheben, denn nur ein Teil der Unternehmen konnte sie dem betrieblichen Rechnungswesen entnehmen. Um die Meldung künftig zu erleichtern und zum Ausgleich der Belastung durch die neue Berichtspflicht zu Anwartschaften auf betriebliche Altersversorgung wurde erstmals auf die direkte Erhebung verzichtet und ein Berechnungsverfahren eingesetzt. Im Grundsatz wurde von den Statistischen Ämtern die Zahl der tatsächlich geleisteten Stunden berechnet, indem von der erhobenen Zahl der bezahlten Stunden jene Stunden in Abzug gebracht wurden, die auf bezahlte, aber nicht gearbeitete Tage für Urlaub, Krankheit, Feiertage und Sonstiges entfielen (erhobene SUM\_i unter 4.3.5.3). Die Ausfalltage wurden dazu anhand der gemeldeten Wochenarbeitszeit in Ausfallstunden umgerechnet. Zusätzlich wurde bei Vollzeitbeschäftigten der von den erhobenen bezahlten Stunden nicht erfasste Auf- oder Abbau unbezahlter Überstunden durch wirtschaftsabschnittsweise Zuschätzung von Angaben der Arbeitszeitvolumenrechnung des IAB berücksichtigt. Bei Auszubildenden wurden zusätzlich je Kopf 280 Berufsschulstunden in Abzug gebracht, der Wert entstammt einer Empfehlung der Kultusministerkonferenz zur Gestaltung von Rahmenlehrplänen. Bei geringfügig Beschäftigten wurden die hier ebenfalls nicht erhobenen bezahlten Stunden aus Wochenarbeitszeiten laut Mikrozensus 2009 geschätzt, die gegliedert nach Wirtschaftsgruppen vorlagen.

#### 4.4 Laufende Revisionen

Laufende Revisionen, ausgelöst etwa durch neue Rechenstände oder die Berücksichtigung verspätet eingegangener Erhebungsdaten, sah die Statistik nicht vor. Nur ungeplante Korrekturen von Schätzfehlern konnten Revisionen auslösen. Das war bislang nicht erforderlich.

##### 4.4.1 Umfang des Revisionsbedarfs

Es traten keine Revisionen auf.

##### 4.4.2 Gründe für Revisionen

Es traten keine Revisionen auf.

#### 4.5 Außergewöhnliche Fehlerquellen

Unter außergewöhnlichen Fehlerquellen sind Ereignisse zu verstehen, die unvorhergesehen eintraten und die Nutzung von vorläufigen oder endgültigen Ergebnissen stark beeinträchtigten und deshalb besonders hervorzuheben sind. Dazu zählen zum Beispiel besonders wichtige fehlerhafte oder verspätete Meldungen sowie (Natur)Ereignisse, die unmittelbar nach der Erhebung den Erhebungsgegenstand deutlich veränderten und somit die Aussagekraft der Statistik schwächten.

Ein solches Ereignis trat nicht ein. Die nach robuster Konjunktur außergewöhnlich scharf einsetzende Finanzmarkt- und Wirtschaftskrise hat den deutschen Arbeitsmarkt erst im vierten Quartal 2008 erreicht, sodass die Arbeitskosten des Kalenderjahres 2008 von dieser Entwicklung noch nicht merklich beeinflusst sind. Auch im besonders betroffenen Verarbeitenden Gewerbe fiel die Jahresarbeitszeit 2008 trotz Abbaus von Arbeitszeitkonten im vierten Quartal nicht ungewöhnlich niedrig aus. Die Kurzarbeit, gekennzeichnet durch eine außergewöhnliche Kostenstruktur mit niedrigem Bruttoverdienst und hohen Lohnnebenkosten, setzte erst nach Ablauf des Berichtsjahrs kräftig ein.

### 5 Aktualität und Pünktlichkeit

#### 5.1 Aktualität vorläufiger Ergebnisse

Unter Aktualität einer Statistik versteht man die Zeitspanne zwischen dem Berichtszeitraum und der Veröffentlichung der Ergebnisse. Diese Zeitspanne betrug für erste, ausgewählte Ergebnisse 19 Monate. Sie resultierte daraus, dass den meisten Auskunftspflichtigen ein Teil der erhobenen Daten erst nach Erstellung des Jahresabschlusses, also etwa vier Monate nach Ende des Berichtszeitraums, vorlag. Die Erhebung, die Überprüfung und die Korrektur der zahlreichen Angaben durch die Statistischen Landesämter benötigten weitere elf Monate. Die verbleibenden vier Monate entfielen beim Statistischen Bundesamt auf die Erzeugung von Ergebnissen für die Wirtschaftszweige O, P und Q86.1 (siehe 4.3.5.2), die Erfüllung der Lieferverpflichtungen an Eurostat und die methodischen Vorarbeiten der Veröffentlichung (Berechnung der relativen Standardfehler, Durchführung der statistischen Geheimhaltung).

#### 5.2 Aktualität endgültiger Ergebnisse

Diese Zeitspanne betrug für detaillierte, endgültige Ergebnisse auf Bundesebene 24 Monate. Das Statistische Bundesamt erstellte in den fünf zusätzlichen Monaten die detaillierten Ergebnistabellen, sammelte, berechnete, konsolidierte und veröffentlichte alle relevanten Informationen für die Methoden- und Qualitätsberichterstattung und erstellte die Hefte der Fachserienveröffentlichung.

#### 5.3 Pünktlichkeit

Eine Statistik ist pünktlich, wenn die Ergebnisse zu dem vorab geplanten und ggf. bekannt gegebenen Termin veröffentlicht werden. Die Ergebnisse der Statistik wurden Eurostat pünktlich am Vortag des gesetzlich festgelegten Termins, dem 30. Juni 2010, übermittelt. Die nationale Veröffentlichung der Ergebnisse erfolgte ebenfalls pünktlich.

### 6 Zeitliche und räumliche Vergleichbarkeit

#### 6.1 Qualitative Bewertung der Vergleichbarkeit

Die Arbeitskostenerhebung basiert auf Verordnungen der Europäischen Union, wird in allen Mitgliedstaaten durchgeführt und entsprechend sind die Ergebnisse EU-weit vergleichbar, in tiefster regionaler Ebene nach NUTS1 [„Nomenclature des unités territoriales statistiques“ (Systematik der Gebietseinheiten für die Statistik)], was in Deutschland den Bundesländern entspricht.

#### 6.2 Änderungen, die Auswirkungen auf die zeitliche Vergleichbarkeit haben

Erstmals wurde die wirtschaftliche Tätigkeit der Unternehmen und der örtlichen Einheiten nach der Klassifikation der Wirtschaftszweige 2008 (WZ 2008) klassifiziert. Für die Vorgängererhebung galt die WZ 2003. Für veröffentlichte Ergebnisse, die unterschiedliche Klassifikationen verwenden, ist die Vergleichbarkeit eingeschränkt. Ein Teil der Ergebnisse über die Berichtsjahre 1992, 1996, 2000 und 2004 konnte anhand der WZ 2008 neu berechnet und für Zeitvergleiche veröffentlicht werden.

Ab Berichtsjahr 2008 wurde der wichtige Indikator Arbeitskosten je geleistete Stunde nach den Standards der internationalen Arbeitsorganisation (ILO) berechnet, d.h. unter Einschluss der Arbeitskosten und der Arbeitsstunden der Auszubildenden und unter Abzug von Lohnsubventionen. Zur Kennzeichnung des Abzugs der Lohnsubventionen wird fortan der Begriff Nettoarbeitskosten verwendet. Frühere Veröffentlichungen bezogen zwar die Kosten, nicht aber die Stunden der Auszubildenden ein und setzten Lohnsubventionen nicht in Abzug. Die Arbeitskosten je Stunde fielen dadurch im Durchschnitt der Branchen um etwa 5% höher aus.

Im ungewichteten Durchschnitt der Bundesländer fielen 2008 mit 8,9 deutlich mehr Feiertage auf Wochentage als im Jahr 2004, dem vorigen Berichtszeitraum, mit 5,9 Feiertagen. Das führte zu einer Erhöhung der Anteile der Vergütung für Feiertage bzw. der Personalnebenkosten an den Arbeitskosten gegenüber dem Jahr 2004.

Insbesondere für Vergleiche von Ergebnissen für kleine Unternehmen ist zu berücksichtigen, dass die Arbeitskostenerhebung 2008 erstmals geschäftsführende Gesellschafter/-innen von GmbH sowie Vorstandsmitglieder der AG oder eG einbezog, sofern sie zumindest teilweise fest vereinbarte Verdienstbestandteile erhielten.

Erstmals wurden die Beträge der Entgeltumwandlung, also der arbeitnehmerfinanzierten betrieblichen Altersversorgung, nicht mehr den Aufwendungen für betriebliche Altersversorgung zugeordnet, sondern den Bruttolöhnen und -gehältern. Im Vergleich zu früheren Veröffentlichungen fielen die Aufwendungen für betriebliche Altersversorgung dadurch geringer aus. Die Entgeltumwandlung wurde separat erfasst und ausgewiesen. Sie betrug im Berichtsjahr 2008 0,6% der Bruttoarbeitskosten, die Aufwendungen für betriebliche Altersversorgung ohne Entgeltumwandlung 2,7%.

## 7 Bezüge zu anderen Erhebungen

### 7.1 Input für andere Statistiken

Die Ergebnisse der Arbeitskostenerhebung werden in der Einkommensrechnung im Rahmen der Volkswirtschaftlichen Gesamtrechnungen des Bundes und der Länder verwendet. Im Sozialbudget dienen sie der Berechnung von Arbeitgeberleistungen. Die Arbeitskostenerhebung bildet die Basis für die Schätzungen des vierteljährlichen Arbeitskostenindex sowie für die damit verbundenen Jahresschätzungen der Arbeitskosten.

### 7.2 Unterschiede zu vergleichbaren Statistiken oder Ergebnissen

Die Arbeitskostenerhebung 2008 folgt weitgehend den Definitionen des ESVG 1995 ("Europäisches System Volkswirtschaftlicher Gesamtrechnungen 1995"). Im Unterschied zur Praxis der Volkswirtschaftlichen Gesamtrechnungen werden in der Arbeitskostenstatistik verschiedene Bestandteile des Arbeitnehmerentgelts nicht den Bruttolöhnen und -gehältern, sondern den Sozialbeiträgen der Arbeitgeber zugeordnet: Lohn- und Gehaltsfortzahlung, Entlassungsentschädigungen, Aufstockungsbeträge zu Lohn und Gehalt im Rahmen der Altersteilzeit und einige freiwillige Sozialleistungen der Arbeitgeber, wie Zuschüsse zum Krankengeld und Familienunterstützungen. Diese Bestandteile machten 2008 zusammen ca. 3,8% der Arbeitskosten aus.

Das Ergebnis der Arbeitskostenerhebung 2008 für das Arbeitnehmerentgelt je geleistete Stunde (Arbeitnehmer einschließlich Auszubildende) lag für die Wirtschaftsabschnitte B bis S um ca. 13% über dem vergleichbaren Ergebnis der Volkswirtschaftlichen Gesamtrechnungen. Der Abstand resultierte vor allem aus dem Ausschluss der Kleinstunternehmen mit weniger als zehn Beschäftigten aus der Arbeitskostenerhebung. In Kleinstunternehmen ist das Arbeitnehmerentgelt je geleistete Stunde niedriger als im Durchschnitt aller Unternehmen. Auch zählten die Volkswirtschaftlichen Gesamtrechnungen Beschäftigte mit, die vorübergehend nicht arbeiteten und keinen Verdienst erhielten, aber einen verbrieften Anspruch auf ihren Arbeitsplatz haben, z.B. nach Ablauf der Lohnfortzahlung oder im Erziehungsurlaub, bzw. in Arbeitsgelegenheiten nach SGB II tätig waren. Beide Gruppen senkten den Durchschnittsverdienst laut VGR merklich, wurden in der Arbeitskostenerhebung aber nicht mitgezählt.

Beim Vergleich mit Ergebnissen anderer Erhebungen ist darauf zu achten, dass die hier veröffentlichten Ergebnisse sich mitunter auf Vollzeiteinheiten beziehen.

## 8 Weitere Informationsquellen

### 8.1 Publikationswege, Bezugsadresse

Die wichtigsten Ergebnisse wurden in folgender Veröffentlichung verbreitet:

- Statistisches Bundesamt: Arbeitskostenerhebungen, Fachserie 16 Hefte 1, 2 und 3. Wiesbaden: Dezember 2010. Diese Veröffentlichung ist kostenlos im Internet im PDF-Format über den Publikationsservice des Statistischen Bundesamtes erhältlich. (<http://www.destatis.de/publikationen>)

Detaillierte Ergebnisse für Bundesländer können über die Homepage des jeweiligen Landesamtes abgerufen werden. Die entsprechenden Internet-Links finden Sie unter <http://www.statistikportal.de/Statistik-Portal/LinksUebersicht.asp>

In der Internet-Datenbank des Statistischen Bundesamtes, Genesis-Online, sind die Ergebnisse kostenlos gemeinsam mit vergleichbaren Ergebnissen der Jahre 1992, 1996, 2000 und 2004 abrufbar.

## 8.2 Kontaktinformation

Statistisches Bundesamt  
Referat E 109  
Gustav-Stresemann-Ring 11  
65189 Wiesbaden

Telefon: +49 (0) 611/75-3541  
Fax: +49 (0) 611/72-4000  
E-Mail: [arbeitskosten@destatis.de](mailto:arbeitskosten@destatis.de)

## 8.3 Weiterführende Veröffentlichungen

Die Methodik der Erhebung wurde in einer im Internet zugänglichen Veröffentlichung beschrieben:  
- Günther, R.: Arbeitskostenerhebung 2008, in: Wirtschaft und Statistik, Heft 09/2010, S. 1068-1076.

**Erhebung über die Arbeitskosten 2008**

Angaben zum Unternehmen

Rücksendung bitte bis  
XX. XXXXXXX XXXXName des Amtes  
Org. Einheit  
Straße + Hausnummer  
PLZ, Ort

Bei Fensterbriefumschlag: postalische Anschrift der befragenden Behörde

Ansprechpartner/-in für Rückfragen  
(freiwillige Angabe)

Name:

Telefon oder E-Mail:

Bei Rückfragen erreichen Sie uns unter  
Telefon: XXXXX - Durchwahl

Ansprechpartner/-in

Herr XXXXXXXXXXXXXXXXXXXX - XXXX  
Frau XXXXXXXXXXXXXXXXXXXX - XXXX

Telefax: XXXXXXXXXXXX - XXXX

E-Mail: XXXXxxXXXXXXXXXX@XXXXX.de

Vielen Dank für Ihre Mitarbeit.

Bitte beachten Sie bei der Beantwortung der Fragen die Erläuterungen zu [1] bis [39] auf der beigefügten Unterlage „Erläuterungen zum Fragebogen“.

Falls Anschrift oder Firmierung nicht mehr zutreffen, bitte auf Seite 8 korrigieren.

Identnummer  
(bei Rückfragen bitte angeben)

Rechtsgrundlagen und weitere rechtliche Hinweise finden Sie in der beigefügten Unterlage „Unterrichtung nach § 17 Bundesstatistikgesetz“, die Bestandteil dieses Fragebogens ist.

Identnummer

**Hinweise**

Die Erhebung richtet sich an Personen des öffentlichen und privaten Rechts, insbesondere Unternehmen, Körperschaften und Stiftungen sowie Anstalten des öffentlichen Rechts (Gesamteinheiten), sowie an deren räumlich getrennte Teile, insbesondere die Haupt- und Zweigniederlassungen sowie die Betriebe von Unternehmen (Teileinheiten), soweit bei ihnen Personen in einem Beschäftigungsverhältnis stehen. Als Unternehmen gelten auch Einrichtungen, die eine der in § 18 Abs. 1 Nr. 1 Satz 2 des Einkommensteuergesetzes bezeichneten (freiberuflichen) Tätigkeiten betreiben. Falls Sie sich nicht sicher sind, ob dies auf Sie zutrifft, wenden Sie sich bitte an das oben angegebene Statistische Amt.

Bestehen mehrere Betriebsstätten bzw. Niederlassungen, füllen Sie bitte zusätzlich die Bogen „Angaben zu Unternehmensteilen“ aus. Bitte beachten Sie dabei die „Hinweise für Unternehmen mit mehreren Betriebsstätten oder Niederlassungen“.

Die Zahlen in eckigen Klammern nach den Erhebungsmerkmalen im Fragebogen verweisen auf wichtige Ausführungen in den „Erläuterungen zum Fragebogen“. Die dreistelligen Nummern direkt neben den auszufüllenden Feldern bezeichnen die Fragebogenpositionen, auf die in den „Erläuterungen zum Fragebogen“ bei Bedarf verwiesen wird.

**A Allgemeine Angaben****Beschreibung der wirtschaftlichen Tätigkeit des Unternehmens**

Nachfolgend sind nur dann Eintragungen erforderlich, falls die Tätigkeit von unseren Vorgaben abweicht. Bei Ausführung verschiedenartiger Tätigkeiten bitte diejenige angeben, in der die überwiegende Anzahl der Beschäftigten tätig ist.

006   
Bitte nicht ausfüllen

noch

## A Allgemeine Angaben

### Geschäftsjahr, wenn abweichend vom Kalenderjahr

Alle Angaben sollen sich auf das Kalenderjahr 2008 beziehen. Stimmt Ihr Geschäftsjahr nicht mit dem Kalenderjahr 2008 überein, legen Sie bitte nur für die Angaben, für die keine Kalenderjahresangaben vorliegen, das Geschäftsjahr zu Grunde. Das zu Grunde liegende Geschäftsjahr sollte bis 31. März 2009 enden. Der Zeitraum sollte 12 Monate umfassen.

vom

TT MM JJJJ

bis

TT MM JJJJ

## B Beschäftigte im Kalenderjahr 2008 [1]

Nicht einzubeziehen sind Beamtinnen und Beamte, Personen, die keinen Verdienst für ihre Leistung erhalten (ehrenamtlich Tätige, u. Ä.), tätige Inhaber/-innen, Mitinhaber/-innen und Familienangehörige ohne Arbeitsvertrag, ausschließlich auf Provisions- oder Honorarbasis bezahlte Personen, Personen im Vorruhestand, Personen in Arbeitsgelegenheiten (1-Euro-Jobs) und Leiharbeiter/-innen.

Monat	Zahl der Beschäftigten am Monatsende			
	Vollzeitbeschäftigte [2]	Teilzeitbeschäftigte [3]	Geringfügig Beschäftigte [4]	Auszubildende [5]
Januar .....	009 <input type="text"/>	010 <input type="text"/>	011 <input type="text"/>	012 <input type="text"/>
Februar .....	013 <input type="text"/>	014 <input type="text"/>	015 <input type="text"/>	016 <input type="text"/>
März .....	017 <input type="text"/>	018 <input type="text"/>	019 <input type="text"/>	020 <input type="text"/>
April .....	021 <input type="text"/>	022 <input type="text"/>	023 <input type="text"/>	024 <input type="text"/>
Mai .....	025 <input type="text"/>	026 <input type="text"/>	027 <input type="text"/>	028 <input type="text"/>
Juni .....	029 <input type="text"/>	030 <input type="text"/>	031 <input type="text"/>	032 <input type="text"/>
Juli .....	033 <input type="text"/>	034 <input type="text"/>	035 <input type="text"/>	036 <input type="text"/>
August .....	037 <input type="text"/>	038 <input type="text"/>	039 <input type="text"/>	040 <input type="text"/>
September .....	041 <input type="text"/>	042 <input type="text"/>	043 <input type="text"/>	044 <input type="text"/>
Oktober .....	045 <input type="text"/>	046 <input type="text"/>	047 <input type="text"/>	048 <input type="text"/>
November .....	049 <input type="text"/>	050 <input type="text"/>	051 <input type="text"/>	052 <input type="text"/>
Dezember .....	053 <input type="text"/>	054 <input type="text"/>	055 <input type="text"/>	056 <input type="text"/>
Wird vom Statistischen Amt ausgefüllt .....	057 <input type="text"/>	058 <input type="text"/>	059 <input type="text"/>	060 <input type="text"/>

## C Arbeitskosten im Kalenderjahr 2008 (ohne Angaben für geringfügig Beschäftigte und Auszubildende)

Bitte geben Sie im Folgenden alle Arbeitskosten für die unter Abschnitt B eingetragenen Vollzeit- und Teilzeitbeschäftigten (ohne geringfügig Beschäftigte und Auszubildende) an. Aufwendungen für im Laufe eines Monats ausgeschiedene Beschäftigte sind mit einzutragen.

Volle Euro

<b>Bruttoverdienstsumme [6]</b> .....	061	<input type="text"/>
Einzelne Bestandteile der Bruttoverdienstsumme		
Sonderzahlungen insgesamt (ohne Leistungen des Arbeitgebers zur Vermögensbildung der Beschäftigten) [7] .....	062	<input type="text"/>
Darunter: von persönlichen Leistungen und vom Unternehmenserfolg abhängige Zahlungen [7] .....	063	<input type="text"/>
Leistungen des Arbeitgebers zur Vermögensbildung der Beschäftigten [8] .....	064	<input type="text"/>
<b>Gesetzliche Arbeitgeberbeiträge zur sozialen Sicherung der Beschäftigten</b>		
Arbeitgeberpflichtbeiträge zur Rentenversicherung [9] .....	065	<input type="text"/>
Darunter: Aufstockungsbeiträge zur Rentenversicherung für Personen in Altersteilzeit [10] .....	066	<input type="text"/>
Arbeitgeberpflichtbeiträge zur Arbeitslosenversicherung [9] .....	067	<input type="text"/>
Arbeitgeberpflichtbeiträge an gesetzliche und private Krankenkassen nach § 257 SGB V (ohne Umlagen U1 und U2) [11] .....	068	<input type="text"/>
Arbeitgeberpflichtbeiträge zur Pflegeversicherung [9] .....	069	<input type="text"/>
U2-Umlage zum Mutterschaftsgeld nach §§ 13, 14 MuSchG [12] .....	078	<input type="text"/>
Arbeitgeberpflichtbeiträge zur Winterbeschäftigungs-Umlage im Baugewerbe [13] .....	080	<input type="text"/>

noch

**C Arbeitskosten im Kalenderjahr 2008**

(ohne Angaben für geringfügig Beschäftigte und Auszubildende)

**Aufwendungen für betriebliche Altersversorgung im Sinne des Gesetzes zur Verbesserung der betrieblichen Altersversorgung (BetrAVG) einschließlich Entgeltumwandlungen im Kalenderjahr 2008**

Nicht zu erfassen sind Beiträge zur privaten Eigenvorsorge (z. B. Riester-Rente), soweit nicht im Rahmen der betrieblichen Altersversorgung durch Entgeltumwandlung finanziert.

Positionen zur Berechnung der Aufwendungen	Direktzusagen [14]	
	Volle Euro	

Pensionsrückstellungen nach § 6a EStG zu Beginn des Geschäftsjahres [16] .....	300	<input type="text"/>
Pensionsrückstellungen nach § 6a EStG am Ende des Geschäftsjahres [16] .....	301	<input type="text"/>
Übertragungen an Pensionsfonds nach § 3 Nr. 66 EStG oder eine Rentnergesellschaft nach § 123 UmwG [17] .....	302	<input type="text"/>
Rentenzahlungen aufgrund von Direktzusagen [14] .....	303	<input type="text"/>
Gehaltsverzicht zugunsten einer Direktzusage (Entgeltumwandlung) [15] .....	304	<input type="text"/>

Aufwendungen	Unterstützungskassen [14]	
	Arbeitgeberfinanziert [15]	Entgeltumwandlung [15]
	Volle Euro	

Versteuert gemäß § 4d EStG [16] .....	305	<input type="text"/>	306	<input type="text"/>
---------------------------------------	-----	----------------------	-----	----------------------

Aufwendungen	Direktversicherungen [14]	
	Arbeitgeberfinanziert [15]	Entgeltumwandlung [15]
	Volle Euro	

Versteuert gemäß			
§ 3 Nr. 63 EStG (steuerfrei) [16] .....	307	<input type="text"/>	308 <input type="text"/>
§ 10a EStG (Riesterrente) [16] .....			309 <input type="text"/>
§ 40b EStG a. F. (Pauschalbesteuerung) [16] .....	310	<input type="text"/>	311 <input type="text"/>
Individuellem Steuersatz für Beiträge, die über der Freigrenze des § 3 Nr. 63 EStG liegen [16] .....	312	<input type="text"/>	313 <input type="text"/>



noch

# C Arbeitskosten im Kalenderjahr 2008

(ohne Angaben für geringfügig Beschäftigte und Auszubildende)

## Aufwendungen für betriebliche Altersversorgung im Sinne des Gesetzes zur Verbesserung der betrieblichen Altersversorgung (BetrAVG) einschließlich Entgeltumwandlungen im Kalenderjahr 2008

Nicht zu erfassen sind Beiträge zur privaten Eigenvorsorge (z. B. Riester-Rente), soweit nicht im Rahmen der betrieblichen Altersversorgung durch Entgeltumwandlung finanziert.

Aufwendungen	Pensionskassen [14]	
	Arbeitgeberfinanziert [15]	Entgeltumwandlung [15]
	Volle Euro	

Versteuert gemäß

§ 3 Nr. 63 EStG (steuerfrei) [16] .....	314		315	
§ 10a EStG (Riesterrente) [16] .....			316	
§ 40b EStG a. F. (Pauschalbesteuerung) [16] .....	317		318	
Individuellem Steuersatz für Beiträge, die über der Freigrenze des § 3 Nr. 63 EStG liegen [16] .....	319		320	
Sanierungsgelder nach § 17 Tarifvertrag Altersversorgung (steuerfrei) [14] .....	321			

Aufwendungen	Pensionsfonds [14]	
	Arbeitgeberfinanziert [15]	Entgeltumwandlung [15]
	Volle Euro	

Versteuert gemäß

§ 3 Nr. 63 EStG (steuerfrei) [16] .....	322		323	
§ 10a EStG (Riesterrente) [16] .....			324	
Individuellem Steuersatz für Beiträge, die über der Freigrenze des § 3 Nr. 63 EStG liegen [16] .....	325		326	

noch

**C Arbeitskosten im Kalenderjahr 2008**

(ohne Angaben für geringfügig Beschäftigte und Auszubildende)

Beachten Sie bitte: Einzelne der folgenden Aufwendungen können ganz oder teilweise in der Bruttoverdienstsumme (Seite 3, Feldnummer 061) enthalten sein. Bei diesen Aufwendungsarten muss zusätzlich nach dem bereits dort enthaltenen Betrag gefragt werden, um den Personalaufwand ohne Doppelzählungen nachweisen zu können.

Aufwendungen	Insgesamt		In der Bruttoverdienstsumme enthalten	
	Volle Euro			
Entschädigungen und Abfindungen bei Beendigung des Arbeitsverhältnisses [18] .....	072	<input type="text"/>	073	<input type="text"/>
Aufstockungsbeträge zu den Bruttoverdiensten für Personen in Altersteilzeit [19] .....	074	<input type="text"/>	075	<input type="text"/>
Zuschüsse zum Krankengeld, Beihilfen zu Kosten für Arztleistungen, Kuren und Zahnersatz [20] .....	076	<input type="text"/>	077	<input type="text"/>
Sachleistungen (Naturalleistungen, Firmenwagen, Personalrabatte, Job-Tickets, Zinsersparnisse) [21] ...	082	<input type="text"/>	083	<input type="text"/>
Aktienoptionen und Aktienkaufpläne, Kosten für Belegschaftseinrichtungen [22] .....	084	<input type="text"/>		
Kosten für berufliche Aus- und Weiterbildung (ohne Vergütungen und Arbeitgebersozialbeiträge für Auszubildende) [23] .....	086	<input type="text"/>		
Anwerbungskosten, vom Arbeitgeber gestellte Berufsbekleidung [24] .....	087	<input type="text"/>		

## D Arbeitszeit im Kalenderjahr 2008 (ohne Angaben für geringfügig Beschäftigte und Auszubildende)

Arbeitszeit	Vollzeitbeschäftigte		Teilzeitbeschäftigte	
	Anzahl			
Bezahlte Stunden [25] .....	113	<input type="text"/>	114	<input type="text"/>
Darunter: Bezahlte Überstunden [26] .....	107	<input type="text"/>	108	<input type="text"/>
Genommene Urlaubstage [27] .....	109	<input type="text"/>		
Bezahlte Krankheitstage [28] .....	110	<input type="text"/>		
Sonstige bezahlte arbeitsfreie Tage [29] .....	111	<input type="text"/>		
Durchschnittliche Wochenarbeitszeit [30] (z. B. 25,75) .....	117	<input type="text"/> , <input type="text"/> Stunden	118	<input type="text"/> , <input type="text"/> Stunden

### Welche Arbeitswoche wird im Unternehmen am häufigsten angewendet?

Kreuzen Sie bitte an, welche Arbeitswoche im  
Unternehmen am häufigsten angewendet wird.  
Bitte nur eine Möglichkeit ankreuzen .....

	5-Tagewoche	6-Tagewoche
112	<input type="checkbox"/>	112 <input type="checkbox"/>

## E Arbeitskosten und Arbeitszeit aller geringfügig Beschäftigten und Auszubildenden im Kalenderjahr 2008

Arbeitskosten	Geringfügig Beschäftigte		Auszubildende	
	Volle Euro			
Bruttoverdienstsumme [31] .....	100	<input type="text"/>	102	<input type="text"/>
Sozialbeiträge der Arbeitgeber [32] .....			103	<input type="text"/>

Arbeitszeit	Geringfügig Beschäftigte		Auszubildende	
	Anzahl			
Bezahlte Stunden [33] .....			104	<input type="text"/>
Genommene Urlaubstage [27] .....	101	<input type="text"/>		
Bezahlte Krankheitstage [28] .....	119	<input type="text"/>		

## F Dem Arbeitgeber erstattete Lohn- und Gehaltszahlungen für alle Beschäftigten im Kalenderjahr 2008 (einschließlich geringfügig Beschäftigte und Auszubildende)

		Volle Euro
Erstattete Lohn- und Gehaltszahlungen [34] .....	106	<input type="text"/>
Erstattungen nach Altersteilzeitgesetz [35] .....	120	<input type="text"/>

Bitte zurücksenden an

Name der befragenden Behörde  
Anschrift

Bitte korrigieren Sie, falls erforderlich, Ihre Anschrift.  
Name und Adresse des Befragten oder Unternehmens

Identnummer

## Bemerkungen

### Umstände mit besonderen Einflüssen auf die Arbeitskosten

Sollten außergewöhnliche Ereignisse die Angaben beeinflusst haben oder bereiten einzelne Fragebogenpositionen besondere Schwierigkeiten, bitte zur Vermeidung von Rückfragen entsprechende Hinweise eintragen.

Bitte tragen Sie Personalaufwendungen, die Sie keiner Position zuordnen können, mit der entsprechenden Bezeichnung ein.

# Erhebung über die Arbeitskosten 2008

## Erläuterungen zum Fragebogen

### [1] Zu den Beschäftigten zählen:

- sozialversicherungspflichtig Beschäftigte,
- Personen in Altersteilzeit, selbst wenn sie bereits von der Arbeitsleistung freigestellt sind (Blockmodell),
- geringfügig Beschäftigte,
- nicht sozialversicherungspflichtig Beschäftigte mit einem Arbeitsvertrag, die zumindest teilweise fest vereinbarte Verdienstbestandteile für die geleistete Arbeit erhalten,
- Beschäftigte, die ihren Wohnsitz im Ausland haben und zur Arbeit einpendeln,
- Heimarbeiter/-innen,
- Saison- oder Gelegenheitsarbeiter/-innen,
- Aushilfskräfte, die als abhängig Beschäftigte eine bezahlte Leistung für den Betrieb erbringen,
- Personen in Mutterschutz und mit Entgeltfortzahlung im Krankheitsfall,
- Personen in Arbeitsbeschaffungsmaßnahmen (ABM).

### Nicht zu den Beschäftigten zählen:

- Beamte/Beamtinnen,
- Personen, die keinen Verdienst für ihre Leistung erhalten (ehrenamtlich Tätige, u. Ä.),
- tätige Inhaber/-innen, Mitinhaber/-innen und Familienangehörige ohne Arbeitsvertrag,
- ausschließlich auf Provisions- oder Honorarbasis bezahlte Personen,
- Personen im Vorruhestand sowie Personen in Arbeitsgelegenheiten (1-Euro-Jobs).

**Leih- oder Zeitarbeiter/-innen** sind bei den Verleihern bzw. den Zeitarbeitsfirmen nachzuweisen und nicht dort, wo sie ihre Arbeitsleistung erbringen.

- [2] Als **Vollzeitbeschäftigte** gelten Personen mit einem Arbeitsvertrag über die volle tarifliche bzw. betriebsübliche Arbeitszeit. Das sind die Beschäftigten, denen nach der 2. Datenerfassungs- und Übermittlungsverordnung (DEÜV) im Lohnabrechnungssystem die Personengruppenschlüssel 101, 106, 107 und 111 und gleichzeitig bei der 4. Stelle des Tätigkeitsschlüssels, der Stellung im Beruf, die Ziffern 1, 2, 3, 4, 5 oder 7 zugeordnet wurden.
- [3] Als **Teilzeitbeschäftigte** gelten Personen mit einem Arbeitsvertrag über weniger als die volle tarifliche bzw. betriebsübliche Arbeitszeit. Das sind die Beschäftigten, denen nach der 2. Datenerfassungs- und Übermittlungsverordnung (DEÜV) im Lohnabrechnungssystem die Personengruppenschlüssel 101, 106, 107 und 111 und gleichzeitig bei der 4. Stelle des Tätigkeitsschlüssels, der Stellung im Beruf, die Ziffern 8 oder 9 zugeordnet wurden. Ferner sind hier die Beschäftigten in Altersteilzeit mit Personengruppenschlüssel 103 einzutragen.
- Nicht einzutragen** sind geringfügig Entlohnte nach § 8 Abs. 1 Nr. 1 SGB IV.
- [4] Als **geringfügig Beschäftigte** gelten Personen gemäß § 8 Abs. 1 SGB IV, für die ein Arbeitsentgelt bis einschließlich der Geringfügigkeitsgrenze vereinbart ist (Minijobs bzw. 400 Euro-Jobs) oder die nur kurzfristig beschäftigt sind.

Das sind die Beschäftigten, denen nach der 2. Datenerfassungs- und Übermittlungsverordnung (DEÜV) im Lohnabrechnungssystem die Personengruppenschlüssel 109 und 110 zugeordnet wurden.

- [5] Als **Auszubildende** gelten alle Beschäftigten, deren Tätigkeit überwiegend ihrer Ausbildung dient, auch Praktikantinnen/Praktikanten. Das sind die Beschäftigten, denen nach der 2. Datenerfassungs- und Übermittlungsverordnung (DEÜV) im Lohnabrechnungssystem die Personengruppenschlüssel 102 und 105 zugeordnet wurden.
- [6] **Zur Bruttoverdienstsumme zählen:**
- der regelmäßige steuerpflichtige Arbeitslohn gemäß den Lohnsteuerrichtlinien, einschließlich:
    - der unregelmäßigen Sonderzahlungen (sonstige Bezüge, siehe Erläuterungspunkt [7]),
    - der Bruttoverdienste von Personen in Altersteilzeit, selbst wenn sie bereits von der Arbeitsleistung freigestellt sind (Blockmodell),
    - des pauschal besteuerten Arbeitslohns,
  - die steuerfreien Zuschläge für Schicht-, Samstags-, Sonntags-, Feiertags- oder Nachtarbeit,
  - die steuerfreien Aufstockungsbeträge bei Altersteilzeit,
  - die steuerfreien Beiträge des Arbeitgebers für seine Beschäftigten im Rahmen der Entgeltumwandlung, z. B. an Pensionskassen oder -fonds nach § 3 Nr. 63 EStG,
  - steuerfreie Essenszuschüsse,
  - die pauschale Lohnsteuer nach §§ 40, 40a und 40b EStG, sofern sie vom Arbeitgeber getragen wird.

### Nicht zur Bruttoverdienstsumme zählen:

- Zuschüsse zum Mutterschaftsgeld,
- Kurzarbeitergeld und Insolvenzgeld.

Liegt kein steuerpflichtiger Arbeitslohn vor, tragen Sie bitte einen vergleichbaren Bruttoverdienst ein (z. B. das sozialversicherungspflichtige Arbeitsentgelt).

Die Bruttoverdienstsummen der **geringfügig Beschäftigten** sowie der **Auszubildenden** sind getrennt von der Bruttoverdienstsumme der Voll- und Teilzeitbeschäftigten in Abschnitt E auf Seite 7 einzutragen.

- [7] **Sonderzahlungen** sind alle sonstigen Bezüge, die nicht regelmäßig mit jeder Lohn- und Gehaltsabrechnung gezahlt werden, wie Gratifikationen, 13. Monatsgehälter, Weihnachtsgelder, zusätzliche Urlaubsgelder, von persönlichen Leistungen oder dem Unternehmenserfolg abhängige Sonderzahlungen (Prämien für Verbesserungsvorschläge, Erfolgsbeteiligungen, aktienkursabhängige Programme, wie „Share bzw. Stock Appreciation Rights“, Barausgleich von Aktienoptionsprogrammen).
- Die von persönlichen Leistungen und vom Unternehmenserfolg abhängigen Zahlungen sind als Bestandteil von Feldnummer 062 und noch einmal separat in Feldnummer 063 anzugeben.

[8] **Leistungen des Arbeitgebers zur Vermögensbildung der Beschäftigten** sind Leistungen nach dem Vermögensbildungsgesetz, Sparförderungsprogramme des Unternehmens, aber auch weitere Leistungen des Arbeitgebers, die auf die Vermögensbildung in Arbeitnehmerhand abzielen. Leistungen für Belegschaftsaktien und Aktienoptionsprogramme sind in den Feldnummern 062, 063 oder 084 anzugeben.

[9] Hier bitte nur den **Arbeitgeberanteil** des gesetzlichen Beitragssatzes zur

- Rentenversicherung (einschl. des zusätzlichen Rentenversicherungsbeitrags des Arbeitgebers für Personen in Altersteilzeit),
- Arbeitslosenversicherung und
- Pflegeversicherung

angeben.

[10] Hier bitte nur die zusätzlichen Rentenversicherungsbeiträge des Arbeitgebers für Personen in Altersteilzeit (§ 3 Abs. 1 Nr. 1 Buchstabe b AltTZG) angeben.

[11] Zu den **Pflichtbeiträgen des Arbeitgebers zur Krankenversicherung** gehören die Beiträge an die Orts-, Innungs-, Betriebs- und Ersatzkassen und die Bundesknappschaft sowie die Arbeitgeberbeiträge gemäß § 257 SGB V an private Krankenkassen. Ebenfalls sind Sach- und Fremdkosten für die Betriebskrankenkassen hier einzutragen.

**Nicht einzutragen** sind an Krankenkassen abgeführte Umlagebeträge im Ausgleichsverfahren der Entgeltfortzahlung im Krankheitsfall (U1-Umlage) oder bei Mutterschaft (U2-Umlage).

[12] Hier bitte die Beträge der **U2-Umlage** der Krankenkassen im Ausgleichsverfahren der Entgeltfortzahlung bei Mutterschaft nach § 7 AAG angeben.

[13] Hier bitte nur den Arbeitgeberanteil der Beiträge zur **Winterbeschäftigungs-Umlage im Baugewerbe** nach § 2 WinterbeschV eintragen.

[14] Die **betriebliche Altersversorgung (bAV)** wird in § 1 des Betriebsrentengesetzes (BetrAVG) definiert. Sie liegt vor, wenn der Arbeitgeber seinen Beschäftigten aus Anlass eines Arbeitsverhältnisses Versorgungsleistungen im Alter, bei Invalidität oder Tod zusagt. Hierfür stehen fünf Durchführungswege zur Verfügung:

- Direktzusage,
- Unterstützungskasse,
- Direktversicherung,
- Pensionskasse und
- Pensionsfonds.

Die Durchführungswege der betrieblichen Altersversorgung beruhen auf verschiedenen steuerlichen Grundlagen (siehe Erläuterungspunkt [16]). Die Finanzierung kann durch den Arbeitgeber, den Beschäftigten (im Rahmen der Entgeltumwandlung) oder durch eine Mischfinanzierung erfolgen (siehe Erläuterungspunkt [15]).

Bei der betrieblichen **Direktzusage** ist das Unternehmen selbst Träger der Altersversorgung und zahlt die Renten unmittelbar. Zu ihrer Finanzierung werden gewöhnlich Rückstellungen nach § 6 a EStG gebildet. An den Pensions-Sicherungs-Verein VVaG (PSVaG) sind Beiträge zu entrichten, soweit es sich nicht um von der Beitragspflicht befreite öffentlich-rechtliche Arbeitgeber handelt.

**Nicht anzugeben** sind unter Rentenzahlungen etwaige Renten aus Pensions- oder Unterstützungskassen, Pensionsfonds und Lebensversicherungen.

Eine **Unterstützungskasse** ist eine mit einem Vermögen ausgestattete, rechtlich selbstständige Einrichtung für die betriebliche Altersversorgung, meist in Form eines eingetragenen Vereins (e. V.), aber auch als Gesellschaft mit beschränkter Haftung (GmbH). Die Unterstützungskasse räumt keinen Rechtsanspruch auf Leistung ein. An den Pensions-Sicherungs-Verein VVaG (PSVaG) sind Beiträge zu entrichten, soweit es sich nicht um von der Versicherungspflicht befreite öffentlich-rechtliche Arbeitgeber handelt. Anzugeben sind auch Rentenzahlungen, die das Trägerunternehmen selbst in Vertretung der Unterstützungskasse geleistet hat.

Bei der **Direktversicherung** schließt das Unternehmen mit einem Versicherungsunternehmen eine Lebensversicherung (z. B. Kapital-, Renten- oder Berufsunfähigkeits-Versicherung) zugunsten der Beschäftigten und/oder ihrer Hinterbliebenen ab. Beiträge an den Pensions-Sicherungs-Verein VVaG (PSVaG) sind normalerweise nicht zu entrichten.

**Nicht anzugeben** sind:

- Arbeitnehmerbeiträge aus bereits erhaltenem Arbeitsentgelt (individuell versteuert) zur Finanzierung von Leistungen der betrieblichen Altersversorgung.
- Beiträge an Lebensversicherungen, die die Beschäftigten im Rahmen des Vermögensbildungsgesetzes abgeschlossen haben. Diese Aufwendungen sind unter „Leistungen des Arbeitgebers zur Vermögensbildung der Beschäftigten“ auf Seite 3 anzugeben.

Eine **Pensionskasse** ist eine mit einem Vermögen ausgestattete, rechtlich selbstständige Einrichtung für die betriebliche Altersversorgung, in privatrechtlicher Form als Versicherungs-Aktiengesellschaft oder als Versicherungsverein auf Gegenseitigkeit (VVG). Zu den privatrechtlichen Pensionskassen zählen auch die überbetrieblichen Zusatzversorgungskassen des Baugewerbes, der Steine- und Erdenindustrie, des Betonstein- und des Bäckerhandwerks sowie der Brot- und Backwarenindustrie, ferner das Versorgungswerk der Presse, im öffentlichen Dienst (sog. Zusatzversorgungseinrichtungen im Sinne von § 18 Abs. 1 BetrAVG) überwiegend als Körperschaft des öffentlichen Rechts, wie z. B. die Versorgungsanstalt des Bundes und der Länder (VBL), Versorgungsanstalt der Deutschen Bundespost (VAP), Bahn-Versicherungsanstalt (BVA), verschiedene kommunale und kirchliche Zusatzversorgungskassen und die Pensionskasse Deutscher Eisenbahnen und Straßenbahnen. Die privatrechtlichen Pensionskassen finanzieren sich im Kapitaldeckungsverfahren, die öffentlich-rechtlichen Pensionskassen müssen das Gesetz zur Sicherstellung der Leistungen der Zusatzversicherungsanstalten des öffentlichen Dienstes vom 21.12.1971 (BGBl. I, 1971, S. 2077) beachten und können sich im Umlage- oder im Kapitaldeckungsverfahren finanzieren. Anzugeben ist nur der für die Altersversorgung bestimmte Anteil der Beiträge an die Zusatzversorgungskassen, nicht die gesamten Beiträge. Die Sanierungsgelder nach § 17 des Tarifvertrags über die betriebliche Altersversorgung der Beschäftigten des öffentlichen Dienstes (Tarifvertrag Altersversorgung – ATV) sind anzugeben.

**Nicht anzugeben** sind Arbeitnehmerbeiträge aus bereits erhaltenem Arbeitsentgelt (individuell versteuert) zur Finanzierung von Leistungen der betrieblichen Altersversorgung.

Ein **Pensionsfonds** ist eine mit einem Vermögen ausgestattete, rechtlich selbstständige Einrichtung für die betriebliche Altersversorgung, meist in Form einer Aktiengesellschaft (AG), aber auch als Pensionsfondsverein auf Gegenseitigkeit (PVaG).

**Nicht anzugeben** sind Arbeitnehmerbeiträge aus bereits erhaltenem Arbeitsentgelt (individuell versteuert) zur Finanzierung von Leistungen der betrieblichen Altersversorgung.



- [15] Die Finanzierung der betrieblichen Altersversorgung kann auf dreierlei Weise erfolgen: Entweder durch den Beschäftigten allein in Form der so genannten Entgeltumwandlung (Gehaltsverzicht), durch den Arbeitgeber allein oder durch eine Mischfinanzierung. Bei der Entgeltumwandlung wird zwischen Arbeitgeber und Beschäftigten vereinbart, Teile des Bruttoverdienstes zu Gunsten einer betrieblichen Altersversorgung einzusetzen. Dieser Bestandteil wird in einen Vertrag einzahlt, aufgrund dessen im Rentenalter eine einmalige Leistung oder eine laufende Rente geleistet wird. Finanziert werden können die Beiträge aus dem laufenden Arbeitsentgelt, vermögenswirksamen Leistungen oder Einmal- und Sonderzahlungen wie Urlaubs- oder Weihnachtsgeld oder einem 13. Monatsgehalt. Die Mischfinanzierung ist eine dritte Variante, bei der Beschäftigte und Arbeitgeber gemeinsam die Beiträge für die betriebliche Altersversorgung des Beschäftigten finanzieren.
- [16] Die steuerliche Grundlage der Finanzierung der betrieblichen Altersversorgung über eine Direktzusage ist für Arbeitgeber § 6a EStG. Bei einer Unterstützungskasse ist die steuerliche Grundlage § 4d EStG. In beiden Fällen sind die Beiträge des Beschäftigten und die Aufwendungen des Arbeitgebers steuerfrei. Steuerliche Grundlage für eine Direktversicherung, die Pensionskasse und den Pensionsfonds ist § 3 Nr. 63 EStG. Die Beiträge, gleichgültig ob diese durch Entgeltumwandlung oder vom Arbeitgeber geleistet werden, sind für den Beschäftigten steuerfrei. Die Steuerfreiheit besteht bis zu 4 % der Beitragsbemessungsgrenze (BBG) der gesetzlichen Rentenversicherung. Darüber hinaus sind weitere Beiträge des Beschäftigten bis zu einer Höhe von 1 800 Euro steuerfrei. Neben der Steuerfreistellung gemäß § 3 Nr. 63 EStG besteht für die Beiträge an einen Pensionsfonds, eine Pensionskasse oder eine Direktversicherung seit dem 1.1.2002 die Möglichkeit die Riester-Förderung nach § 10a EStG in Anspruch zu nehmen. Bei Versorgungszusagen, die vor dem 1.1.2005 erteilt worden sind, können die Beiträge zu Direktversicherungen und Pensionskassen gemäß § 40b EStG alte Fassung bis zu einer Höhe von 1 752 Euro pauschal mit 20 % versteuert werden.
- [17] Wenn im Geschäftsjahr Versorgungsverpflichtungen aus Direktzusagen an einen Pensionsfonds nach § 3 Nr. 66 EStG bzw. an eine sogenannte „Rentner-GmbH“ nach § 123 UmwG ausgelagert wurden, bitte hier den entsprechenden Betrag eintragen. Voraussetzung für eine steuerfreie Übertragung für den Beschäftigten ist bei der Übertragung auf einen Pensionsfonds das Stellen eines Antrags nach § 4 e Abs. 3 EStG. Bei einer Übertragung auf eine „Rentner-GmbH“ sind die Regelungen des § 133 Abs. 3 UmwG zu beachten.
- [18] Hier bitte vom Unternehmen geleistete Zahlungen eintragen wie:
- Entlassungsentschädigungen,
  - Übergangsgelder und Abfindungen (auch im Rahmen eines Sozialplans),
  - Vorruhestandsleistungen wie Übergangsgelder und Aufstockungsbeträge zum Arbeitslosengeld (z. B. nach 58er-Regelung)
- [19] Hier bitte nur die **Aufstockungsbeträge** zu den **Bruttoverdiensten** an Personen in Altersteilzeit eintragen. **Nicht einzutragen** sind Arbeitgeberpflichtbeiträge zur Sozialversicherung für diese Personen. Sie sind im Abschnitt „Gesetzliche Arbeitgeberbeiträge zur sozialen Sicherung“ auf Seite 3 anzugeben.
- [20] Hier bitte ausschließlich die Zuschüsse zum Krankengeld, die Beihilfen zu Kosten für Arztleistungen, Kuren und Zahnersatz eintragen.
- [21] Hier bitte den Gesamtbetrag unbarer individueller Leistungen eintragen, auch wenn sie lohnsteuerfrei sind. Der von den Beschäftigten zu versteuernde „geldwerte Vorteil“ nach § 8 Abs. 2 EStG ist Bestandteil von Feldnummer 082 und ist zusätzlich separat in Feldnummer 083 einzutragen. Aufwendungen, die nicht einzelnen Personen sondern lediglich der gesamten Belegschaft zugeordnet werden können, sind in Feldnummer 084 einzutragen.
- [22] Hier bitte unbare **Aufwendungen für Aktienoptionsprogramme und die Ausgabe von Belegschaftsaktien** eintragen. Dabei sind die Aufwendungen im Kalenderjahr entsprechend den Bilanzierungsrichtlinien des International Financial Reporting Standards 2 „Share-based Payment“ anzusetzen. Ersatzweise kann der nach EStG versteuerte Wert verwendet werden. Erfolgt die Aufwendungen als Geldleistungen (Barausgleich), sind sie unter „Sonderzahlungen insgesamt“ auf Seite 3 anzugeben. Zu den **Kosten für Belegschaftseinrichtungen** zählen:
- Aufwendungen für firmenfremdes Kantinenpersonal,
  - Abschreibungen für Gebäude und Einrichtungen,
  - Reparatur- und Unterhaltskosten der Kantinen,
  - Zuschüsse an betriebliche Freizeitgruppen,
  - Sach- und Fremdkosten für betriebliche Ferien-einrichtungen,
  - Aufwendungen für Kindergärten und Kindertagesstätten,
  - Fahrdienste zwischen Wohnung und Arbeitsstätte,
  - Zahlungen an Gewerkschaftsfonds und
  - Kosten des Betriebsrates.
- [23] Hier bitte **Kosten für die berufliche Aus- und Weiterbildung** eintragen:
- Sachkosten für den laufenden Betrieb, Abschreibungen für Räume und Einrichtungen, die der beruflichen Aus- und Weiterbildung dienen,
  - Vergütungen für firmenfremdes Ausbildungspersonal,
  - Stipendien zur Gewinnung beruflich qualifizierter Nachwuchskräfte,
  - Kosten für Lehrgänge, verwendetes Material für die Aus- und Weiterbildung,
  - Prüfungsgebühren,
  - Beitragszahlungen an Sozialkassen für Zwecke der Berufsausbildung (z. B. im Baugewerbe).
- Alle Aufwendungen sind um Erstattungen (z. B. von Sozialkassen) zu vermindern; negative Salden sind möglich.
- [24] **Anwerbungskosten** sind Aufwendungen für:
- Stellenanzeigen,
  - Erstattung der Reisekosten für Vorstellungsgespräche sowie Umzugskostenerstattungen,
  - Einrichtungsbeihilfen bei Einstellungen.
- Aufwendungen für vom Arbeitgeber gestellte **Berufskleidung** (soweit es sich nicht um besondere Schutzkleidung handelt) sowie Erstattungen an die Beschäftigten, soweit die Berufskleidung von ihnen gekauft wurde, sind ebenfalls hier anzugeben. Aufwendungen dieser Art sind jedoch nur dann als Arbeitskosten zu erfassen, wenn der Anschaffungswert 500 Euro nicht übersteigt; darüber hinaus gehende Anschaffungskosten (je Kauf) stellen Investitionen dar und sind somit keine Arbeitskosten.

[25] Hier bitte die **bezahlten Arbeitsstunden** angeben, die der Bruttoverdienstsumme zugrunde liegen:

Hierzu gehören im Einzelnen:

- die im Berichtszeitraum geleistete und bezahlte Arbeitszeit einschließlich Überstunden sowie
- die bezahlten arbeitsfreien Stunden des Kalenderjahres, z. B. vom Arbeitgeber bezahlte Krankheits-, Urlaubs- und gesetzliche Feiertage und sonstige bezahlte arbeitsfreie Zeiten (Hochzeit, Geburt, Todesfall in der Familie, Betriebsausflüge), die auf das Berichtsjahr entfallen.

Für Beschäftigte (Voll- und Teilzeit), die nicht stundenweise bezahlt werden, können die bezahlten Arbeitsstunden auf Grundlage der vertraglichen Wochenarbeitszeit errechnet werden. Dazu wird die vertragliche Wochenarbeitszeit, z. B. 40 Stunden, mit 52,29 (Anzahl der Wochen im Kalenderjahr 2008) multipliziert.

Liegt für Vollzeitbeschäftigte keine vertragliche Arbeitszeit vor, so verwenden Sie ersatzweise eine betriebsübliche Arbeitszeit.

Wurden im Kalenderjahr 2007 geleistete Stunden im Kalenderjahr 2008 bezahlt oder Stunden im Kalenderjahr 2008 bezahlt, die im Kalenderjahr 2009 (ohne Vergütung) noch nachzuarbeiten sind, so sind sie hier gleichfalls anzugeben. Im Baugewerbe zählen hierzu auch die im Kalenderjahr 2008 bei witterungsbedingtem Arbeitsausfall bezahlten Stunden, wenn die Beschäftigten eingesetzte Stunden aus Arbeitszeitguthaben in Anspruch nehmen, die im Kalenderjahr 2007 vor- oder im Kalenderjahr 2009 nachgearbeitet wurden.

**Nicht anzugeben** sind:

- im Kalenderjahr 2008 geleistete Arbeitsstunden, die in diesem Jahr nicht vergütet wurden,
- arbeitsfreie Stunden, die aus Mitteln der Bundesagentur für Arbeit als Kurzarbeit abgegolten werden,
- wegen Streik/Aussperrung ausgefallene Stunden.

Wurden wegen gesundheitsgefährdender Arbeit oder besonderer Erschwernisse mehr Stunden bezahlt als geleistet, so ist nur die Zahl der tatsächlich geleisteten Stunden zu berücksichtigen.

[26] Als **bezahlte Überstunden** gelten im Kalenderjahr geleistete Arbeitsstunden, die über die vereinbarte Arbeitszeit hinaus geleistet und bezahlt und nicht durch Gewährung von Freizeit an anderen Tagen ausgeglichen wurden, unabhängig davon, ob für diese Stunden ein Zuschlag bezahlt wird oder nicht.

[27] Hier bitte die tatsächlich in Anspruch **genommenen Urlaubstage** einschließlich Zusatzurlaub für schwer behinderte Menschen eintragen.

[28] Hier bitte nur jene **Krankheitstage** angeben, für die auch tatsächlich eine Entgeltfortzahlung gewährt wurde.

[29] Hier bitte alle – nicht als Urlaub einzustufenden – tariflich oder **freiwillig gewährten bezahlten arbeitsfreien Tage** angeben.

Dazu zählen:

- bezahlte Tage aus besonderem Anlass (Heirat, Geburt),
- besondere Tage des Jahres (Heiligabend, Rosenmontag),
- bezahlte, tariflich vereinbarte Freischichten.

**Nicht anzugeben** sind dagegen:

- durch Überschreiten der tariflichen Wochenarbeitszeit eingearbeitete Freischichten und Brückentage und
- bezahlte gesetzliche Feiertage.

[30] Hier bitte das arithmetische Mittel der vertraglichen Wochenarbeitszeit der Beschäftigten eintragen. Falls die Berechnung nicht möglich ist, genügt eine fundierte Schätzung.

[31] Siehe Erläuterungspunkt [6]. Für die **Auszubildenden** sind hier ergänzend zu den eigentlichen Auszubildungsvergütungen auch die Sonderzahlungen (z. B. Gratifikationen, zusätzliche Urlaubsgelder, Leistungen zur Vermögensbildung) und Sachleistungen an Auszubildende und Praktikantinnen/Praktikanten einzutragen, z. B. Naturalleistungen. Bei den **geringfügig Beschäftigten** ist die pauschalierte Lohnsteuer einzubeziehen, sofern sie vom Arbeitgeber getragen wird.

[32] Hier bitte die **Arbeitgeberpflichtbeiträge** zur Renten-, Kranken-, Pflege- und Arbeitslosenversicherung sowie alle sonstigen gesetzlichen, tariflichen und freiwilligen sozialen Aufwendungen für Auszubildende und Praktikantinnen/Praktikanten eintragen.

[33] Hier bitte für **Auszubildende** die **bezahlten Stunden**, siehe Erläuterungspunkt [25], einschließlich Berufsschulzeiten eintragen.

[34] Hier bitte nur jenen Teil empfangener Zuschüsse der Bundesagentur für Arbeit eintragen, der direkte Lohn- oder Gehaltszahlungen teilweise oder ganz erstattet. Einzubeziehen sind Einstellungszuschüsse und Eingliederungszuschüsse, Lohnzuschüsse zum Kombilohn.

**Nicht einzubeziehen** sind Saison-Kurzarbeitergeld und Transfer-Kurzarbeitergeld, Zuschüsse zur Finanzierung der Arbeitgeberbeiträge zur Sozialversicherung oder der Berufsausbildung. Erstattungsbeträge der Agentur für Arbeit nach Altersteilzeitgesetz sind unter Feldnummer 120 einzutragen.

[35] Hier bitte jene **empfangenen Erstattungen** eintragen, welche die Bundesagentur für Arbeit für die Wiederbesetzung von Arbeitsplätzen nach dem Altersteilzeitgesetz gewährt. Einzubeziehen sind nur die Erstattungen der Aufstockungsbeträge zu Lohn und Gehalt.

**Nicht einzubeziehen** sind die Erstattungen der zusätzlichen Rentenversicherungsbeiträge.

[36] Hier bitte die **Anzahl der zu einem Unternehmensteil** zusammengefassten Niederlassungen eintragen. Als Niederlassung gelten alle räumlich getrennten Einheiten, an denen Beschäftigte dauerhaft tätig sind (z. B. Verkaufsfilialen, Zweigstellen).

[37] Hier bitte die Anzahl der Vollzeit-, Teilzeit- bzw. geringfügig Beschäftigten sowie der Auszubildenden am Monatsende Oktober 2008 eintragen. Unterschiedlich die Beschäftigung im Oktober 2008 aufgrund besonderer Umstände deutlich vom Jahresmittel, verwenden sie bitte einen anderen Monat, der eher dem Jahresmittel entsprach. Zur Definition der Voll-, Teilzeit- bzw. geringfügig Beschäftigten sowie Auszubildenden siehe Erläuterungspunkte [2], [3], [4] sowie [5].

[38] Hier bitte die **Bruttoverdienstsumme des Kalenderjahres 2008** eintragen, die auf diesen Unternehmensteil entfällt. Die Summe der Bruttoverdienstsumme aller Unternehmensteile muss der Angabe „Bruttoverdienstsumme“ (Feldnummer 061) des Bogens „Angaben zum Unternehmen“ entsprechen. Die Bestandteile der Bruttoverdienstsumme sind in Erläuterungspunkt [6] erläutert.

**Nicht einzubeziehen** sind die Bruttoverdienste der Auszubildenden und der geringfügig Beschäftigten.

[39] Hier bitte die **bezahlten Arbeitsstunden** des Kalenderjahres 2008 eintragen, die auf diesen Unternehmensteil entfallen. Die Summe der Stunden aller Unternehmensteile muss der Angabe „Bezahlte Stunden“ (Feldnummer 113 bzw. 114) für Voll- bzw. Teilzeitbeschäftigte des Bogens „Angaben zum Unternehmen“ entsprechen. Die bezahlten Arbeitsstunden sind in Erläuterungspunkt [25] erläutert.



## Erhebung über die Arbeitskosten 2008

### Unterrichtung nach § 17 Bundesstatistikgesetz

#### Zweck, Art und Umfang der Erhebung

Die Erhebung der Struktur der Arbeitskosten (Arbeitskostenerhebung) wird im Abstand von vier Jahren durchgeführt. Sie bildet die Arbeitskosten und Arbeitszeiten in den Betrieben und Unternehmen ab, insbesondere die über die Bruttoverdienste hinausgehenden Kostenbestandteile wie die Sozialleistungen der Arbeitgeber. Die Höhe und die strukturelle Zusammensetzung der gesamten Kosten des Produktionsfaktors Arbeit ist für die Beurteilung der Wettbewerbsverhältnisse in der deutschen Wirtschaft und der Arbeitsmarkt- und Sozialpolitik von Bedeutung. Außerdem bilden die Ergebnisse eine wichtige Unterlage für die Vertragsverhandlungen der Tarifparteien. Dem einzelnen Unternehmen geben die Daten die Möglichkeit, die Arbeitskosten des eigenen Unternehmens mit dem Durchschnittswert der Branche oder anderer Wirtschaftszweige im In- und Ausland zu vergleichen.

Mit der Arbeitskostenerhebung werden darüber hinaus Verpflichtungen gegenüber dem Statistischen Amt der Europäischen Gemeinschaften zur Lieferung von Daten über Arbeitskosten erfüllt. Die Mitgliedstaaten erlangen so vergleichbare Angaben für wirtschafts-, sozial- und regionalpolitische Aufgaben. In Deutschland wird die Arbeitskostenerhebung als Stichprobenerhebung durchgeführt. Einbezogen werden also nicht alle, sondern bundesweit nur rund 30 000 repräsentativ ausgewählte Unternehmen mit zehn und mehr Arbeitnehmern, die etwa zehn Prozent des Erhebungsbereichs abdecken. Hierdurch werden die Erhebungskosten bei den Unternehmen und den Statistischen Ämtern erheblich reduziert.

#### Rechtsgrundlagen

- Verdienststatistikgesetz (VerdStatG) vom 21. Dezember 2006 (BGBl. I S. 3291), zuletzt geändert durch Artikel 10 des Gesetzes vom 17. März 2008 (BGBl. I S. 399)
- Bundesstatistikgesetz (BStatG) vom 22. Januar 1987 (BGBl. I S. 462, 565), zuletzt geändert durch Artikel 3 des Gesetzes vom 7. September 2007 (BGBl. I S. 2246)

Erhoben werden die Angaben zu § 5 Abs. 1 VerdStatG.

#### Auskunftspflicht

Die Auskunftspflicht ergibt sich aus § 8 VerdStatG in Verbindung mit § 15 BStatG.

Nach § 8 Abs. 1 VerdStatG sind die Inhaber der in die Erhebung einbezogenen Erhebungseinheiten sowie die mit deren Leitung Beauftragten im Rahmen der ihnen übertragenen Aufgaben und Befugnisse auskunftspflichtig.

Nach § 8 Abs. 2 VerdStatG besteht für Unternehmen, deren Inhaber Existenzgründer im Sinne des § 7 g Abs. 7 Satz 2 und 3 des Einkommensteuergesetzes in der Fassung der Bekanntmachung vom 19. Oktober 2002 (BGBl. I S. 4210, 2003 I S. 179) sind, im Kalenderjahr der Betriebseröffnung keine Auskunftspflicht. In den beiden folgenden Kalenderjahren besteht keine Auskunftspflicht, wenn das Unternehmen im jeweils letzten abgeschlossenen Geschäftsjahr Umsätze in Höhe von weniger als 500 000 Euro erwirtschaftet hat. Existenzgründer, die von ihrem Recht,

keine Auskunft zu erteilen, Gebrauch machen wollen, haben das Vorliegen der vorgenannten Voraussetzungen nachzuweisen. Es steht ihnen jedoch frei, die Auskünfte zu erteilen.

Widerspruch und Anfechtungsklage gegen die Aufforderung zur Auskunftserteilung haben nach § 15 Abs. 6 BStatG keine aufschiebende Wirkung.

#### Geheimhaltung

Die erhobenen Einzelangaben werden nach § 16 BStatG geheim gehalten. Nur in ausdrücklich gesetzlich geregelten Ausnahmefällen dürfen Einzelangaben übermittelt werden.

Eine Übermittlung ist nach § 9 VerdStatG an oberste Bundes- und Landesbehörden in Form von Tabellen mit statistischen Ergebnissen zulässig, auch soweit Tabellenfelder nur einen einzigen Fall ausweisen.

Nach § 16 Abs. 6 BStatG ist es zulässig, den Hochschulen oder sonstigen Einrichtungen mit der Aufgabe unabhängiger wissenschaftlicher Forschung für die Durchführung wissenschaftlicher Vorhaben Einzelangaben dann zur Verfügung zu stellen, wenn diese so anonymisiert sind, dass sie nur mit einem unverhältnismäßig großen Aufwand an Zeit, Kosten und Arbeitskraft dem Befragten oder Betroffenen zugeordnet werden können. Die Pflicht zur Geheimhaltung besteht auch für Personen, die Empfänger von Einzelangaben sind.

#### Hilfsmerkmale, Trennen und Löschen, Ordnungsnummern, Statistikregister

Name und Anschrift der Erhebungseinheit, Name sowie Rufnummer und Adresse für elektronische Post der für Rückfragen zur Verfügung stehenden Person sind Hilfsmerkmale, die der technischen Durchführung der Erhebung dienen. Sie werden zum frühestmöglichen Zeitpunkt von den Erhebungsmerkmalen getrennt, gesondert aufbewahrt und nach Prüfung der Erhebungsmerkmale auf Vollständigkeit und Plausibilität, mit Ausnahme von Name und Anschrift der Erhebungseinheit, vernichtet. Die verwendete Identnummer dient der technischen und organisatorischen Durchführung der Erhebung und ist eine Hilfe bei Rückfragen sowie bei der rationellen Aufbereitung der Erhebung.

Name und Anschrift der Erhebungseinheit, Wirtschaftszweig und Identnummer werden zusammen mit den Angaben zur Zahl der Beschäftigten zur Führung des Statistikregisters verwendet. Rechtsgrundlagen hierfür sind § 13 BStatG und die Verordnung (EG) Nr. 177/2008 des Europäischen Parlaments und des Rates vom 20. Februar 2008 zur Schaffung eines gemeinsamen Rahmens für Unternehmensregister für statistische Zwecke und zur Aufhebung der Verordnung (EWG) Nr. 2186/93 des Rates (ABl. EU Nr. L 61 S. 6).

Die verwendeten Identnummern sind in der Regel die Nummern gem. Unternehmensregister, die durch zusätzlich vergebene Ordnungsnummern ergänzt wurden. Diese dienen der Unterscheidung der in die Erhebung einbezogenen Teileinheiten und der Vollzähligkeitskontrolle.

Unter Wirtschaftszweig der Erhebungseinheit werden die in der Klassifikation der Wirtschaftszweige, Ausgabe 2008, festgelegten Gliederungsnummern eingesetzt.

## Hinweise für Unternehmen mit mehreren Betriebsstätten oder Niederlassungen

### Was ist im Fragebogen „Angaben zum Unternehmen“ einzutragen?

Für die Arbeitskostenerhebung wird zwischen den beiden Landesteilen OST und WEST unterschieden. Dabei werden den Landesteilen folgende Bundesländer zugeordnet:

- OST: Brandenburg, Mecklenburg-Vorpommern, Sachsen, Sachsen-Anhalt, Thüringen
- WEST: alle anderen Bundesländer (einschließlich Berlin).

Hat Ihr Unternehmen Betriebsstätten oder Niederlassungen in beiden Landesteilen, füllen Sie bitte zwei Bogen „Angaben zum Unternehmen“ aus: den ersten Bogen als Zusammenfassung aller Betriebsstätten oder Niederlassungen im Landesteil OST und den zweiten Bogen als Zusammenfassung aller Betriebsstätten oder Niederlassungen im Landesteil WEST.

Hat Ihr Unternehmen Betriebsstätten oder Niederlassungen in nur einem Teil Deutschlands, füllen Sie bitte nur einen Bogen „Angaben zum Unternehmen“ aus. Soweit entsprechende Informationen vorlagen, wurden Ihnen bereits Bogen für OST und für WEST zugesandt. Fehlt Ihnen ein Bogen für den zweiten Landesteil, fordern Sie diesen bitte beim Statistischen Amt an.

### Was ist im Fragebogen „Angaben zu Unternehmensteilen“ einzutragen

„Unternehmensteile“ sind Betriebe, Niederlassungen, Filialen und andere örtliche Einheiten eines Unternehmens, die nicht als rechtlich selbstständige Einheit tätig sind.

Bitte tragen Sie in diesen Bogen die Angaben für jeden Ihrer Unternehmensteile ein. Achten Sie bitte darauf, dass die Summe der „Bruttoverdienstsummen“ aller Unternehmensteile genau den Wert der „Bruttoverdienstsumme“ im Bogen „Angaben zum Unternehmen“ ergeben muss.

Die Summe der bezahlten Stunden aller Unternehmensteile muss der Summe der bezahlten Stunden im Bogen „Angaben zum Unternehmen“ (Vollzeit plus Teilzeit) entsprechen.

Bitte beachten Sie beim Ausfüllen folgende Unterscheidung:

#### Unternehmen des Produzierenden Gewerbes

Ist Ihr Unternehmen im Produzierenden Gewerbe tätig, tragen Sie bitte für jeden Betrieb die erforderlichen Angaben ein. Die Anschriften der bereits bekannten Betriebe wurden vorgedruckt. Existierte ein solcher Betrieb im Kalenderjahr 2008 nicht, streichen Sie bitte nur die Anschrift durch und geben Sie kurz den Grund an, ohne weitere Angaben einzutragen.

Fehlt die Anschrift eines im Kalenderjahr 2008 existierenden Betriebes, ergänzen Sie bitte die Liste, indem Sie diesen Betrieb mit Anschrift und allen Angaben zusätzlich aufführen. Benötigen Sie dafür weitere Fragebogen, fordern Sie diese bitte beim Statistischen Amt an.

#### Unternehmen des Dienstleistungsbereichs

Ist Ihr Unternehmen im Dienstleistungsbereich tätig, fassen Sie bitte alle Niederlassungen innerhalb eines Bundeslandes und eines Wirtschaftszweigs als einen Unternehmensteil zusammen und tragen für diesen die erforderlichen Angaben ein. Da ein solcherart gebildeter Unternehmensteil aus mehreren Niederlassungen bestehen kann, geben Sie bitte die Anzahl der darin zusammengefassten Niederlassungen im Feld „Anzahl der Einheiten“ an. Als Niederlassung betrachten Sie dabei bitte alle räumlich getrennten Einheiten, an denen Beschäftigte dauerhaft tätig sind (z. B. Verkaufsfilialen, Zweigstellen).

Die bereits bekannten Unternehmensteile wurden vorge-druckt. Existierte ein solcher Unternehmensteil im Kalender-jahr 2008 nicht, streichen Sie bitte nur die Anschrift durch und geben Sie kurz den Grund an, ohne weitere Angaben einzu-tragen. Wurde ein im Kalenderjahr 2008 existierender Unter-nehmensteil nicht vorgedruckt, ergänzen Sie bitte die Liste um diesen Unternehmensteil. Tragen Sie dazu in einem leeren Adressfeld das Bundesland sowie im dafür vorgesehenen Feld die wirtschaftliche Tätigkeit ein und geben für den neu angelegten Unternehmensteil die erforderlichen Angaben an.

#### Beispiel

Sie haben drei Einzelhandelsfilialen in Hessen, für Nieder-lassungen in Hessen gab es aber kein vorgedrucktes Feld im Bogen „Angaben zu Unternehmensteilen“.

Tragen Sie bitte in ein leeres Adressfeld ein: „Alle Niederlassungen in Hessen“

in der wirtschaftlichen Tätigkeit: „Einzelhandel mit Antiquitäten“

und bei Anzahl der Einheiten: „3“

Ergänzen Sie dann die restlichen Angaben für diesen neu aufgenommenen Unternehmensteil als Zusammenfassungen der drei Filialen („Bruttoverdienstsumme“ usw.). Benötigen Sie hierzu weitere Fragebogen, fordern Sie diese bitte beim Statistischen Amt an.

Unternehmen des Dienstleistungsbereichs mit mehreren Niederlassungen, die aber alle im selben Bundesland liegen und derselben wirtschaftlichen Tätigkeit nachgehen, über-prüfen Sie bitte nur die vorgedruckte Angabe „Wirtschaftliche Tätigkeit des Unternehmensteils“ und ergänzen die Angabe zur „Anzahl der Einheiten“. Angaben zu Bruttoverdienst-summe, Vollzeitbeschäftigten, Teilzeitbeschäftigten, Aus-zubildenden, geringfügig Beschäftigten und bezahlten Stunden sind nicht erforderlich, da sie dem Bogen „Angaben zum Unternehmen“ entnommen werden können.

## Erhebung über die Arbeitskosten 2008

Angaben zum Unternehmen

Identnummer

**G Zahl der Beschäftigten mit Anwartschaften nach dem Gesetz zur Verbesserung der betrieblichen Altersversorgung (BetrAVG) am 31.12.2008 (ohne Angaben für geringfügig Beschäftigte und Auszubildende)**

Durchführungsweg der betrieblichen Altersversorgung	Anwartschaften am 31.12.2008 [1]	
	Insgesamt	Mit Entgeltumwandlung (Gehaltsverzicht)
	Anzahl	
Direktversicherung .....	400 <input type="text"/>	401 <input type="text"/>
Pensionskasse .....	402 <input type="text"/>	403 <input type="text"/>
Pensionsfonds .....	404 <input type="text"/>	405 <input type="text"/>
Unterstützungskasse .....	406 <input type="text"/>	407 <input type="text"/>
Direktzusage .....	408 <input type="text"/>	409 <input type="text"/>

Beschäftigte	Anwartschaften am 31.12.2008 [2]	
	Insgesamt	Mit Entgeltumwandlung (Gehaltsverzicht)
	Anzahl	
Beschäftigte mit zumindest einer Anwartschaft (ohne geringfügig Beschäftigte und Auszubildende) .....	410 <input type="text"/>	411 <input type="text"/>

[1] Hier bitte die Anzahl der am 31.12.2008 gegenüber dem Unternehmen (oder ggf. dessen Konzernmutter) bestehenden **Anwartschaften** eintragen. Es sind ausschließlich Anwartschaften mitzuzählen, deren Begünstigte/-r am 31.12.2008 im Unternehmen abhängig beschäftigt, also nicht ausgeschieden war und weder Auszubildende/-r noch geringfügig Beschäftigte/-r war. Es sind alle Anwartschaften zu berücksichtigen, unabhängig davon, ob in 2008 Beiträge geleistet wurden oder nicht und ob sie unverfallbar oder verfallbar waren.

In der zweiten Spalte ist die Anzahl der Anwartschaften einzutragen, die dabei zumindest teilweise aus Beiträgen im Rahmen der Entgeltumwandlung (Gehaltsverzicht) entstanden.

[2] Hier bitte die Anzahl der am 31.12.2008 im Unternehmen **Beschäftigten** eintragen, die zumindest eine Anwartschaft nach Erläuterung 1 besaßen. Jede/-r Beschäftigte ist nur einmal zu zählen, auch wenn er/sie mehr als eine Anwartschaft besaß.

In der zweiten Spalte ist die Anzahl der Beschäftigten einzutragen, die dabei mindestens eine Anwartschaft aus Beiträgen im Rahmen der Entgeltumwandlung (Gehaltsverzicht) besaßen.

**Rechtsgrundlagen**

Verdienststatistikverordnung 2009 (VerdStatV 2009) vom 07. Januar 2009 (BGBl. I S.26) in Verbindung mit dem Verdienststatistikgesetz (VerdStatG) vom 21. Dezember 2006 (BGBl. I S. 3291), zuletzt geändert durch Artikel 10 des

Gesetzes vom 17. März 2008 (BGBl. I S. 399) und dem Bundesstatistikgesetz (BStatG) vom 22. Januar 1987 (BGBl. I S. 462,565), zuletzt geändert durch Artikel 3 des Gesetzes vom 7. September 2007 (BGBl. I S. 2246).

# Erhebung über die Arbeitskosten 2008

Angaben zu Unternehmensteilen

Identnummer

Bitte korrigieren Sie, falls erforderlich, Ihre Anschrift.  
Name und Adresse des Befragten oder Unternehmens

Identnummer des Unternehmensteils ..... 1U3

Anzahl der Einheiten [36] ..... 003

Vollzeitbeschäftigte im Oktober [37] ..... 045

Teilzeitbeschäftigte im Oktober [37] ..... 046

Geringfügig Beschäftigte im Oktober [37] ..... 047

Auszubildende im Oktober [37] ..... 048

Bruttoverdienstsumme in vollen Euro im  
Kalenderjahr 2008 (ohne geringfügig Beschäftigte  
und Auszubildende) [38] ..... 061

Bezahlte Stunden der Vollzeitbeschäftigten im  
Kalenderjahr 2008 (ohne geringfügig Beschäftigte  
und Auszubildende) [39] ..... 113

Bezahlte Stunden der Teilzeitbeschäftigten im  
Kalenderjahr 2008 (ohne geringfügig Beschäftigte  
und Auszubildende) [39] ..... 114

Beschreibung der wirtschaftlichen Tätigkeit des  
Unternehmensteils .....

Nachfolgend sind nur Eintragungen erforderlich, falls  
Ihre Tätigkeit von unseren Vorgaben abweicht .....

007 005  
Wird vom Statistischen Amt ausgefüllt

## Tabellenteil

Lfd.Nr.	Schlüssel 1)	Kostenart	10 und mehr	
			EUR	%
1		B r u t t o a r b e i t s k o s t e n i n s g e s a m t	48 766	100,0
2	D	Nettoarbeitskosten (Bruttoarbeitskosten abzüglich Lohnsubventionen)	48 676	99,8
3	D.5	Lohnsubventionen (dem Arbeitgeber erstattete Lohn- und Gehaltszahlungen)	90	0,2
4	D.1	Arbeitnehmerentgelt	48 442	99,3
5	D.11	Bruttolöhne und -gehälter	37 550	77,0
6	D.111	Bruttolöhne und -gehälter (ohne Auszubildende)	37 033	75,9
7	D.11111	Entgelt für die geleistete Arbeitszeit 2)	28 032	57,5
8	D.11112	Sonderzahlungen insgesamt 3)	3 447	7,1
9		dar.: von persönlichen Leistungen und vom Unternehmenserfolg abhängig	1 054	2,2
10	D.1112	Leistungen zur Vermögensbildung der Arbeitnehmer	127	0,3
11	D.1113	Vergütung für nicht gearbeitete Tage	5 059	10,4
12		Urlaubsvergütung	3 736	7,7
13		Vergütung gesetzlicher Feiertage	1 174	2,4
14		Vergütung sonstiger betrieblicher oder tariflicher arbeitsfreier Tage	148	0,3
15	D.1114	Sachleistungen 4)	369	0,8
16		dar.: unbare individuelle Leistungen 5)	265	0,5
17	D.112	Bruttolöhne und -gehälter der Auszubildenden	517	1,1
18	D.12	Sozialbeiträge der Arbeitgeber	10 892	22,3
19	D.121	Tatsächliche Sozialbeiträge der Arbeitgeber (ohne Auszubildende) 6)	7 779	16,0
20	D.1211	Gesetzliche Arbeitgeberbeiträge zur Sozialversicherung	6 445	13,2
21		Rentenversicherungsbeiträge	3 182	6,5
22		dar.: Aufstockungsbeiträge zur Rentenversicherung im Rahmen der		
		Altersteilzeit	58	0,1
23		Arbeitslosenversicherungsbeiträge	505	1,0
24		Kranken- und Pflegeversicherungsbeiträge	2 237	4,6
25		Beiträge zur Berufsgenossenschaft	483	1,0
26		Umlage für das Insolvenzgeld	30	0,1
27		Sonstige gesetzliche Aufwendungen 7)	9	0,0
28	D.1212	Aufwendungen für die betriebliche Altersversorgung ohne Entgeltumwandlung	1 334	2,7
29		Aufwendungen für betriebliche Ruhegeldzusagen	749	1,5
30		Zuwendungen an Pensionskassen	371	0,8
31		Zuwendungen an Unterstützungskassen	121	0,2
32		Beiträge zur Direktversicherung	54	0,1
33		Beiträge an Pensionsfonds	10	0,0
34		Beiträge an den Pensions-Sicherungs-Verein VVaG	31	0,1
35	D.122	Unterstellte Sozialbeiträge der Arbeitgeber (ohne Auszubildende) 8)	2 975	6,1
36	D.1221	Lohn- und Gehaltsfortzahlung	1 300	2,7
37		Lohn- und Gehaltsfortzahlung im Krankheitsfall	1 262	2,6
38		Arbeitgeberzuschüsse zum Mutterschaftsgeld 9)	37	0,1
39	D.1222	Unterstellte Sozialbeiträge zur Alters- und Gesundheitsvorsorge von Beamten	1 089	2,2
40	D.1223	Zahlungen an aus dem Unternehmen ausscheidende Arbeitnehmer	382	0,8
41		Entlassungsschädigungen	215	0,4
42		Aufstockungsbeträge zu Lohn und Gehalt im Rahmen der Altersteilzeit	167	0,3
43	D.1224	Sonstige freiwillige Sozialleistungen der Arbeitgeber	204	0,4
44	D.123	Sozialbeiträge der Arbeitgeber für Auszubildende	138	0,3
45	D.2	Kosten für die berufliche Aus- und Weiterbildung	212	0,4
46	D.3	Sonstige Aufwendungen 10)	86	0,2
47	D.4	Steuern auf die Lohnsumme oder Beschäftigtenzahl 11)	26	0,1
48		Nachrichtlich:		
49		Entgeltumwandlung der Arbeitnehmer für betriebliche Altersversorgung	273	0,6
50		Lohnnebenkosten 12)	11 216	23,0
51		dar.: gesetzliche Lohnnebenkosten 13)	8 998	18,5
52		Personalnebenkosten insgesamt 14)	20 734	42,5
53		dar.: gesetzliche Personalnebenkosten 15)	10 034	20,6
54		Bruttoarbeitskosten je Vollzeiteinheit einschließlich Auszubildende	46 510	95,4
55		Bruttoarbeitskosten je geleistete Stunde der Beschäftigten (ohne Auszubildende)	29,51	
		Nettoarbeitskosten je geleistete Stunde der Beschäftigten (einschl. Auszubildende)	28,09	

1) Harmonisierter Schlüssel der statistischen Ämter der Europäischen Union nach Verordnung (EG) 1737/2005.- 2) Laufend gezahltes für nicht gearbeitete Tage, Sachleistungen).- 3) Zahlungen, die im Allgemeinen nicht laufend mit jeder Lohn- und Gehaltszahlung 5) Naturalleistungen, Firmenwagen, Personalrabatte, Job-Tickets und Zinssparnisse.- 6) Zahlungen der Arbeitgeber an Versicherungen zur Winterbeschäftigungs-Umlage nach Winterbeschäftigungs-Verordnung.- 8) Sozialleistungen der Arbeitgeber direkt an ihre Arbeit nach Aufwendungsausgleichsgesetz.- 10) Anwerbskosten, vom Arbeitgeber gestellte Berufskleidung.- 11) Ausgleichsabgabe nach "indirekten Kosten" der Internationalen Arbeitsorganisation (ILO).- 13) Gesetzliche Arbeitgeberbeiträge zur Sozialversicherung, Arbeitgeber für Auszubildende, Steuern auf die Lohnsumme oder die Beschäftigtenzahl.- 14) Arbeitskosten insg. abzüglich Entgelt für Lohn- und Gehaltsfortzahlung, unterstellte Sozialbeiträge zur Alters- und Gesundheitsvorsorge von Beamten, Steuern auf die

Arbeitskosten je Vollzeiteinheit in Unternehmen mit ... Arbeitnehmern												Lfd. Nr.
davon mit ... bis ... Arbeitnehmern										50 und mehr		
10 - 49		50 - 249		250 - 499		500 - 999		1000 und mehr				
EUR	%	EUR	%	EUR	%	EUR	%	EUR	%	EUR	%	
38 521	100,0	42 563	100,0	47 834	100,0	50 346	100,0	55 712	100,0	50 728	100,0	1
38 321	99,5	42 488	99,8	47 774	99,9	50 284	99,9	55 643	99,9	50 659	99,9	2
200	0,5	(75)	(0,2)	/	/	(62)	(0,1)	69	0,1	69	0,1	3
38 385	99,6	42 320	99,4	47 489	99,3	49 987	99,3	55 286	99,2	50 368	99,3	4
30 911	80,2	33 845	79,5	37 779	79,0	39 612	78,7	41 492	74,5	38 821	76,5	5
30 360	78,8	33 383	78,4	37 301	78,0	39 061	77,6	40 959	73,5	38 311	75,5	6
24 082	62,5	25 709	60,4	27 811	58,1	29 024	57,6	30 565	54,9	28 788	56,7	7
1 820	4,7	2 698	6,3	3 863	8,1	4 161	8,3	4 210	7,6	3 759	7,4	8
(656)	(1,7)	(891)	(2,1)	(1 215)	(2,5)	1 087	2,2	1 247	2,2	1 131	2,2	9
116	0,3	124	0,3	156	0,3	150	0,3	121	0,2	129	0,3	10
4 050	10,5	4 541	10,7	5 066	10,6	5 329	10,6	5 649	10,1	5 252	10,4	11
2 990	7,8	3 352	7,9	3 753	7,8	3 961	7,9	4 166	7,5	3 879	7,6	12
987	2,6	1 067	2,5	1 165	2,4	1 218	2,4	1 293	2,3	1 210	2,4	13
(73)	(0,2)	121	0,3	148	0,3	150	0,3	190	0,3	163	0,3	14
291	0,8	311	0,7	(405)	0,8	398	0,8	414	0,7	383	0,8	15
277	0,7	284	0,7	301	0,6	262	0,5	242	0,4	262	0,5	16
551	1,4	462	1,1	478	1,0	551	1,1	534	1,0	510	1,0	17
7 474	19,4	8 475	19,9	9 710	20,3	10 374	20,6	13 794	24,8	11 547	22,8	18
6 387	16,6	7 095	16,7	7 990	16,7	8 489	16,9	8 466	15,2	8 046	15,9	19
6 049	15,7	6 502	15,3	7 085	14,8	7 358	14,6	6 236	11,2	6 521	12,9	20
2 854	7,4	3 139	7,4	3 483	7,3	3 660	7,3	3 163	5,7	3 244	6,4	21
(8)	(0,0)	25	0,1	59	0,1	76	0,2	91	0,2	68	0,1	22
447	1,2	498	1,2	556	1,2	586	1,2	502	0,9	516	1,0	23
2 133	5,5	2 274	5,3	2 441	5,1	2 531	5,0	2 151	3,9	2 256	4,4	24
555	1,4	547	1,3	563	1,2	539	1,1	394	0,7	469	0,9	25
29	0,1	32	0,1	36	0,1	38	0,1	26	0,0	30	0,1	26
(30)	(0,1)	(12)	(0,0)	/	/	(3)	(0,0)	1	0,0	(4)	(0,0)	27
(338)	0,9	(592)	(1,4)	904	1,9	1 131	2,2	2 230	4,0	1 525	3,0	28
/	/	/	/	(507)	1,1	(643)	1,3	1 281	2,3	869	1,7	29
(83)	(0,2)	148	0,3	(249)	(0,5)	369	0,7	622	1,1	426	0,8	30
/	/	(35)	(0,1)	/	/	(46)	(0,1)	231	0,4	140	0,3	31
99	0,3	74	0,2	/	/	(41)	(0,1)	26	0,0	45	0,1	32
/	/	/	/	/	/	/	/	21	0,0	11	0,0	33
(7)	(0,0)	(14)	(0,0)	(25)	(0,1)	29	0,1	49	0,1	35	0,1	34
954	2,5	1 269	3,0	1 606	3,4	1 753	3,5	5 168	9,3	3 362	6,6	35
858	2,2	1 043	2,4	1 215	2,5	1 328	2,6	1 612	2,9	1 384	2,7	36
821	2,1	1 004	2,4	1 173	2,5	1 286	2,6	1 577	2,8	1 347	2,7	37
36	0,1	38	0,1	42	0,1	43	0,1	35	0,1	38	0,1	38
-	-	-	-	-	-	-	-	2 524	4,5	1 298	2,6	39
/	/	(217)	(0,5)	(376)	(0,8)	408	0,8	572	1,0	438	0,9	40
/	/	(178)	(0,4)	(279)	(0,6)	(275)	0,5	257	0,5	240	0,5	41
/	/	39	0,1	97	0,2	133	0,3	315	0,6	198	0,4	42
/	/	/	/	/	/	17	0,0	460	0,8	242	0,5	43
133	0,3	112	0,3	115	0,2	133	0,3	160	0,3	139	0,3	44
73	0,2	133	0,3	198	0,4	219	0,4	306	0,5	238	0,5	45
(44)	(0,1)	77	0,2	(116)	(0,2)	111	0,2	96	0,2	94	0,2	46
18	0,0	33	0,1	30	0,1	30	0,1	24	0,0	28	0,1	47
237	0,6	267	0,6	317	0,7	312	0,6	273	0,5	280	0,6	48
7 609	19,8	8 719	20,5	10 055	21,0	10 734	21,3	14 219	25,5	11 907	23,5	49
7 058	18,3	7 690	18,1	8 446	17,7	8 849	17,6	10 556	18,9	9 369	18,5	50
14 438	37,5	16 854	39,6	20 024	41,9	21 322	42,4	25 146	45,1	21 940	43,3	51
7 912	20,5	8 645	20,3	9 496	19,9	9 934	19,7	11 689	21,0	10 440	20,6	52
36 256	94,1	40 618	95,4	45 728	95,6	48 003	95,3	53 359	95,8	48 505	95,6	53
22,53		25,24		28,92		30,70		34,49		30,91		54
21,09		24,04		27,61		29,23		32,98		29,51		55

Entgelt für die geleistete Arbeitszeit (Bruttolohn/Bruttogehalt abzüglich Sonderzahlungen, vermögenswirksame Leistungen, Vergütung geleistet werden.- 4) Unbare individuelle Leistungen, Aktienoptionsprogramme, Belegschaftsaktien, Belegschaftseinrichtungen.- träger oder Bildung von Rückstellungen, um ihren Arbeitnehmern Anspruch auf Sozialleistungen zu sichern.- 7) Arbeitgeberbeiträge nehmer, d. h. ohne Zwischenschaltung eines Versicherungsträgers und ohne Rückstellungen zu bilden.- 9) Beiträge zum U2-Verfahren Schwerbehindertenrecht (Teil 2 SGB IX).- 12) Arbeitskosten insg. abzüglich Bruttolöhne und -gehälter (D.11). Entspricht den Lohn- und Gehaltsfortzahlung, unterstellte Sozialbeiträge zur Alters- und Gesundheitsvorsorge von Beamten, Sozialbeiträge der die geleistete Arbeitszeit.- 15) Gesetzliche Arbeitgeberbeiträge zur Sozialversicherung, Vergütung gesetzlicher Feiertage, Lohnsumme oder die Beschäftigtenzahl.-

Lfd.Nr.	Schlüssel 1)	Kostenart	10 und mehr	
			EUR	%
1		B r u t t o a r b e i t s k o s t e n i n s g e s a m t	49 116	100,0
2	D	Nettoarbeitskosten (Bruttoarbeitskosten abzüglich Lohnsubventionen)	49 023	99,8
3	D.5	Lohnsubventionen (dem Arbeitgeber erstattete Lohn- und Gehaltszahlungen)	93	0,2
4	D.1	Arbeitnehmerentgelt	48 776	99,3
5	D.11	Bruttolöhne und -gehälter	38 482	78,3
6	D.111	Bruttolöhne und -gehälter (ohne Auszubildende)	38 005	77,4
7	D.11111	Entgelt für die geleistete Arbeitszeit 2)	28 301	57,6
8	D.11112	Sonderzahlungen insgesamt 3)	4 019	8,2
9		dar.: von persönlichen Leistungen und vom Unternehmenserfolg abhängig	1 426	2,9
10	D.1112	Leistungen zur Vermögensbildung der Arbeitnehmer	150	0,3
11	D.1113	Vergütung für nicht gearbeitete Tage	5 083	10,3
12		Urlaubsvergütung	3 747	7,6
13		Vergütung gesetzlicher Feiertage	1 181	2,4
14		Vergütung sonstiger betrieblicher oder tariflicher arbeitsfreier Tage	154	0,3
15	D.1114	Sachleistungen 4)	453	0,9
16		dar.: unbare individuelle Leistungen 5)	337	0,7
17	D.112	Bruttolöhne und -gehälter der Auszubildenden	476	1,0
18	D.12	Sozialbeiträge der Arbeitgeber	10 294	21,0
19	D.121	Tatsächliche Sozialbeiträge der Arbeitgeber (ohne Auszubildende) 6)	8 501	17,3
20	D.1211	Gesetzliche Arbeitgeberbeiträge zur Sozialversicherung	7 085	14,4
21		Rentenversicherungsbeiträge	3 482	7,1
22		dar.: Aufstockungsbeiträge zur Rentenversicherung im Rahmen der Altersteilzeit	60	0,1
23		Arbeitslosenversicherungsbeiträge	552	1,1
24		Kranken- und Pflegeversicherungsbeiträge	2 409	4,9
25		Beiträge zur Berufsgenossenschaft	594	1,2
26		Umlage für das Insolvenzgeld	36	0,1
27		Sonstige gesetzliche Aufwendungen 7)	12	0,0
28	D.1212	Aufwendungen für die betriebliche Altersversorgung ohne Entgeltumwandlung	1 416	2,9
29		Aufwendungen für betriebliche Ruhegeldzusagen	1 025	2,1
30		Zuwendungen an Pensionskassen	116	0,2
31		Zuwendungen an Unterstützungskassen	161	0,3
32		Beiträge zur Direktversicherung	59	0,1
33		Beiträge an Pensionsfonds	13	0,0
34		Beiträge an den Pensions-Sicherungs-Verein VVaG	42	0,1
35	D.122	Unterstellte Sozialbeiträge der Arbeitgeber (ohne Auszubildende) 8)	1 680	3,4
36	D.1221	Lohn- und Gehaltsfortzahlung	1 200	2,4
37		Lohn- und Gehaltsfortzahlung im Krankheitsfall	1 160	2,4
38		Arbeitgeberzuschüsse zum Mutterschaftsgeld 9)	41	0,1
39	D.1222	Unterstellte Sozialbeiträge zur Alters- und Gesundheitsvorsorge von Beamten	36	0,1
40	D.1223	Zahlungen an aus dem Unternehmen ausscheidende Arbeitnehmer	410	0,8
41		Entlassungsentschädigungen	288	0,6
42		Aufstockungsbeiträge zu Lohn und Gehalt im Rahmen der Altersteilzeit	122	0,2
43	D.1224	Sonstige freiwillige Sozialleistungen der Arbeitgeber	34	0,1
44	D.123	Sozialbeiträge der Arbeitgeber für Auszubildende	113	0,2
45	D.2	Kosten für die berufliche Aus- und Weiterbildung	219	0,4
46	D.3	Sonstige Aufwendungen 10)	90	0,2
47	D.4	Steuern auf die Lohnsumme oder Beschäftigtenzahl 11)	31	0,1
48		Nachrichtlich:		
49		Entgeltumwandlung der Arbeitnehmer für betriebliche Altersversorgung	350	0,7
50		Lohnnebenkosten 12)	10 634	21,7
51		dar.: gesetzliche Lohnnebenkosten 13)	8 466	17,2
52		Personalnebenkosten insgesamt 14)	20 815	42,4
53		dar.: gesetzliche Personalnebenkosten 15)	9 534	19,4
54		Bruttoarbeitskosten je Vollzeiteinheit einschließlich Auszubildende	46 935	95,6
55		Bruttoarbeitskosten je geleistete Stunde der Beschäftigten (ohne Auszubildende)	29,75	
		Nettoarbeitskosten je geleistete Stunde der Beschäftigten (einschl. Auszubildende)	28,37	

1) Harmonisierter Schlüssel der statistischen Ämter der Europäischen Union nach Verordnung (EG) 1737/2005.- 2) Laufend gezahltes für nicht gearbeitete Tage, Sachleistungen).- 3) Zahlungen, die im Allgemeinen nicht laufend mit jeder Lohn- und Gehaltszahlung 5) Naturalleistungen, Firmenwagen, Personalrabatte, Job-Tickets und Zinssparnisse.- 6) Zahlungen der Arbeitgeber an Versicherungs zur Winterbeschäftigungs-Umlage nach Winterbeschäftigungs-Verordnung.- 8) Sozialleistungen der Arbeitgeber direkt an ihre Arbeit nach Aufwendungsausgleichsgesetz.- 10) Anwerbekosten, vom Arbeitgeber gestellte Berufskleidung.- 11) Ausgleichsabgabe nach "indirekten Kosten" der Internationalen Arbeitsorganisation (ILO).- 13) Gesetzliche Arbeitgeberbeiträge zur Sozialversicherung, Arbeitgeber für Auszubildende, Steuern auf die Lohnsumme oder die Beschäftigtenzahl.- 14) Arbeitskosten insg. abzüglich Entgelt für Lohn- und Gehaltsfortzahlung, unterstellte Sozialbeiträge zur Alters- und Gesundheitsvorsorge von Beamten, Steuern auf die



Land

marktbestimmte Dienstleistungen

Arbeitskosten je Vollzeiteinheit in Unternehmen mit ... Arbeitnehmern												Lfd. Nr.
davon mit ... bis ... Arbeitnehmern										50 und mehr		
10 - 49		50 - 249		250 - 499		500 - 999		1000 und mehr				
EUR	%	EUR	%	EUR	%	EUR	%	EUR	%	EUR	%	
39 235	100,0	43 658	100,0	49 101	100,0	51 258	100,0	58 429	100,0	51 517	100,0	1
39 050	99,5	43 606	99,9	49 072	99,9	51 225	99,9	58 322	99,8	51 447	99,9	2
185	0,5	(52)	(0,1)	(30)	(0,1)	(33)	(0,1)	107	0,2	70	0,1	3
39 096	99,6	43 401	99,4	48 722	99,2	50 863	99,2	57 936	99,2	51 128	99,2	4
31 526	80,4	34 792	79,7	38 806	79,0	40 332	78,7	44 716	76,5	40 172	78,0	5
30 970	78,9	34 356	78,7	38 361	78,1	39 861	77,8	44 243	75,7	39 715	77,1	6
24 502	62,4	26 322	60,3	28 348	57,7	29 225	57,0	31 745	54,3	29 225	56,7	7
1 909	4,9	2 893	6,6	4 204	8,6	4 644	9,1	5 869	10,0	4 531	8,8	8
(732)	(1,9)	(1 036)	(2,4)	(1 416)	(2,9)	1 326	2,6	2 158	3,7	1 594	3,1	9
122	0,3	139	0,3	179	0,4	177	0,3	158	0,3	157	0,3	10
4 118	10,5	4 646	10,6	5 159	10,5	5 336	10,4	5 881	10,1	5 317	10,3	11
3 038	7,7	3 425	7,8	3 822	7,8	3 963	7,7	4 320	7,4	3 920	7,6	12
1 006	2,6	1 094	2,5	1 190	2,4	1 224	2,4	1 335	2,3	1 224	2,4	13
(74)	(0,2)	127	0,3	146	0,3	149	0,3	225	0,4	173	0,3	14
320	0,8	357	0,8	(471)	1,0	(478)	0,9	590	1,0	485	0,9	15
304	0,8	331	0,8	354	0,7	312	0,6	362	0,6	345	0,7	16
556	1,4	436	1,0	444	0,9	472	0,9	473	0,8	457	0,9	17
7 570	19,3	8 609	19,7	9 916	20,2	10 531	20,5	13 220	22,6	10 956	21,3	18
6 482	16,5	7 217	16,5	8 153	16,6	8 629	16,8	10 732	18,4	8 992	17,5	19
6 155	15,7	6 664	15,3	7 278	14,8	7 523	14,7	7 761	13,3	7 311	14,2	20
2 888	7,4	3 205	7,3	3 572	7,3	3 735	7,3	3 939	6,7	3 627	7,0	21
(7)	(0,0)	25	0,1	62	0,1	84	0,2	111	0,2	73	0,1	22
454	1,2	510	1,2	571	1,2	595	1,2	623	1,1	576	1,1	23
2 150	5,5	2 303	5,3	2 477	5,0	2 547	5,0	2 578	4,4	2 471	4,8	24
599	1,5	599	1,4	613	1,2	604	1,2	579	1,0	593	1,2	25
30	0,1	33	0,1	37	0,1	38	0,1	42	0,1	38	0,1	26
(35)	(0,1)	(14)	(0,0)	/	/	4	0,0	1	0,0	(6)	(0,0)	27
(327)	(0,8)	/	/	875	1,8	1 106	2,2	2 971	5,1	1 681	3,3	28
/	/	/	/	(590)	(1,2)	(779)	1,5	2 263	3,9	1 241	2,4	29
(60)	(0,2)	(80)	(0,2)	(138)	(0,3)	(198)	(0,4)	147	0,3	130	0,3	30
/	/	/	/	/	/	(52)	(0,1)	402	0,7	195	0,4	31
99	0,3	66	0,2	/	/	(39)	(0,1)	37	0,1	49	0,1	32
/	/	/	/	/	/	/	/	35	0,1	16	0,0	33
(8)	(0,0)	(15)	(0,0)	(29)	(0,1)	36	0,1	87	0,1	50	0,1	34
954	2,4	1 287	2,9	1 658	3,4	1 791	3,5	2 378	4,1	1 857	3,6	35
855	2,2	1 042	2,4	1 215	2,5	1 297	2,5	1 490	2,5	1 284	2,5	36
818	2,1	1 003	2,3	1 173	2,4	1 255	2,4	1 446	2,5	1 243	2,4	37
37	0,1	39	0,1	42	0,1	42	0,1	43	0,1	42	0,1	38
-	-	-	-	-	-	-	-	107	0,2	45	0,1	39
/	/	(238)	(0,5)	(431)	(0,9)	481	0,9	697	1,2	486	0,9	40
/	/	(200)	(0,5)	(326)	(0,7)	(334)	(0,7)	446	0,8	336	0,7	41
/	/	(38)	(0,1)	(105)	(0,2)	147	0,3	252	0,4	150	0,3	42
/	/	/	/	/	/	(14)	(0,0)	85	0,1	41	0,1	43
134	0,3	105	0,2	105	0,2	110	0,2	110	0,2	108	0,2	44
74	0,2	138	0,3	220	0,4	246	0,5	356	0,6	254	0,5	45
(46)	(0,1)	83	0,2	(126)	(0,3)	115	0,2	103	0,2	101	0,2	46
19	0,0	36	0,1	33	0,1	34	0,1	34	0,1	34	0,1	47
248	0,6	287	0,7	351	0,7	352	0,7	458	0,8	375	0,7	48
7 708	19,6	8 866	20,3	10 296	21,0	10 925	21,3	13 713	23,5	11 345	22,0	49
7 163	18,3	7 847	18,0	8 632	17,6	8 964	17,5	9 501	16,3	8 783	17,0	50
14 733	37,6	17 336	39,7	20 754	42,3	22 033	43,0	26 684	45,7	22 293	43,3	51
8 035	20,5	8 836	20,2	9 716	19,8	10 078	19,7	10 727	18,4	9 899	19,2	52
36 919	94,1	41 776	95,7	47 181	96,1	49 249	96,1	56 093	96,0	49 416	95,9	53
22,90		25,85		29,71		31,28		36,80		31,50		54
21,44		24,70		28,53		30,03		35,26		30,17		55

Entgelt für die geleistete Arbeitszeit (Bruttolohn/Bruttogehalt abzüglich Sonderzahlungen, vermögenswirksame Leistungen, Vergütung geleistet werden.- 4) Unbare individuelle Leistungen, Aktienoptionsprogramme, Belegschaftsaktien, Belegschaftseinrichtungen.- träger oder Bildung von Rückstellungen, um ihren Arbeitnehmern Anspruch auf Sozialleistungen zu sichern.- 7) Arbeitgeberbeiträge nehmer, d. h. ohne Zwischenschaltung eines Versicherungsträgers und ohne Rückstellungen zu bilden.- 9) Beiträge zum U2-Verfahren Schwerbehindertenrecht (Teil 2 SGB IX).- 12) Arbeitskosten insg. abzüglich Bruttolöhne und -gehälter (D.11). Entspricht den Lohn- und Gehaltsfortzahlung, unterstellte Sozialbeiträge zur Alters- und Gesundheitsvorsorge von Beamten, Sozialbeiträge der die geleistete Arbeitszeit.- 15) Gesetzliche Arbeitgeberbeiträge zur Sozialversicherung, Vergütung gesetzlicher Feiertage, Lohnsumme oder die Beschäftigtenzahl.-

Lfd.Nr.	Schlüssel 1)	Kostenart	10 und mehr	
			EUR	%
1		Bruttoarbeitskosten insgesamt	53 402	100,0
2	D	Nettoarbeitskosten (Bruttoarbeitskosten abzüglich Lohnsubventionen)	53 340	99,9
3	D.5	Lohnsubventionen (dem Arbeitgeber erstattete Lohn- und Gehaltszahlungen)	(62)	(0,1)
4	D.1	Arbeitnehmerentgelt	53 019	99,3
5	D.11	Bruttolöhne und -gehälter	41 523	77,8
6	D.111	Bruttolöhne und -gehälter (ohne Auszubildende)	41 024	76,8
7	D.11111	Entgelt für die geleistete Arbeitszeit 2)	30 334	56,8
8	D.11112	Sonderzahlungen insgesamt 3)	4 463	8,4
9		dar.: von persönlichen Leistungen und vom Unternehmenserfolg abhängig	1 469	2,8
10	D.1112	Leistungen zur Vermögensbildung der Arbeitnehmer	181	0,3
11	D.1113	Vergütung für nicht gearbeitete Tage	5 630	10,5
12		Urlaubsvergütung	4 126	7,7
13		Vergütung gesetzlicher Feiertage	1 288	2,4
14		Vergütung sonstiger betrieblicher oder tariflicher arbeitsfreier Tage	215	0,4
15	D.1114	Sachleistungen 4)	417	0,8
16		dar.: unbare individuelle Leistungen 5)	280	0,5
17	D.112	Bruttolöhne und -gehälter der Auszubildenden	499	0,9
18	D.12	Sozialbeiträge der Arbeitgeber	11 496	21,5
19	D.121	Tatsächliche Sozialbeiträge der Arbeitgeber (ohne Auszubildende) 6)	9 589	18,0
20	D.1211	Gesetzliche Arbeitgeberbeiträge zur Sozialversicherung	8 058	15,1
21		Rentenversicherungsbeiträge	3 830	7,2
22		dar.: Aufstockungsbeiträge zur Rentenversicherung im Rahmen der Altersteilzeit	80	0,1
23		Arbeitslosenversicherungsbeiträge	612	1,1
24		Kranken- und Pflegeversicherungsbeiträge	2 615	4,9
25		Beiträge zur Berufsgenossenschaft	936	1,8
26		Umlage für das Insolvenzgeld	40	0,1
27		Sonstige gesetzliche Aufwendungen 7)	25	0,0
28	D.1212	Aufwendungen für die betriebliche Altersversorgung ohne Entgeltumwandlung	1 531	2,9
29		Aufwendungen für betriebliche Ruhegeldzusagen	1 246	2,3
30		Zuwendungen an Pensionskassen	113	0,2
31		Zuwendungen an Unterstützungskassen	50	0,1
32		Beiträge zur Direktversicherung	55	0,1
33		Beiträge an Pensionsfonds	21	0,0
34		Beiträge an den Pensions-Sicherungs-Verein VVaG	47	0,1
35	D.122	Unterstellte Sozialbeiträge der Arbeitgeber (ohne Auszubildende) 8)	1 789	3,4
36	D.1221	Lohn- und Gehaltsfortzahlung	1 329	2,5
37		Lohn- und Gehaltsfortzahlung im Krankheitsfall	1 285	2,4
38		Arbeitgeberzuschüsse zum Mutterschaftsgeld 9)	44	0,1
39	D.1222	Unterstellte Sozialbeiträge zur Alters- und Gesundheitsvorsorge von Beamten	-	-
40	D.1223	Zahlungen an aus dem Unternehmen ausscheidende Arbeitnehmer	449	0,8
41		Entlassungsentschädigungen	298	0,6
42		Aufstockungsbeiträge zu Lohn und Gehalt im Rahmen der Altersteilzeit	151	0,3
43	D.1224	Sonstige freiwillige Sozialleistungen der Arbeitgeber	11	0,0
44	D.123	Sozialbeiträge der Arbeitgeber für Auszubildende	118	0,2
45	D.2	Kosten für die berufliche Aus- und Weiterbildung	256	0,5
46	D.3	Sonstige Aufwendungen 10)	108	0,2
47	D.4	Steuern auf die Lohnsumme oder Beschäftigtenzahl 11)	19	0,0
48		Nachrichtlich:		
49		Entgeltumwandlung der Arbeitnehmer für betriebliche Altersversorgung	395	0,7
50		Lohnnebenkosten 12)	11 879	22,2
51		dar.: gesetzliche Lohnnebenkosten 13)	9 523	17,8
52		Personalnebenkosten insgesamt 14)	23 068	43,2
53		dar.: gesetzliche Personalnebenkosten 15)	10 693	20,0
54		Bruttoarbeitskosten je Vollzeiteinheit einschließlich Auszubildende	51 018	95,5
55		Bruttoarbeitskosten je geleistete Stunde der Beschäftigten (ohne Auszubildende)	32,77	
		Nettoarbeitskosten je geleistete Stunde der Beschäftigten (einschl. Auszubildende)	31,26	

1) Harmonisierter Schlüssel der statistischen Ämter der Europäischen Union nach Verordnung (EG) 1737/2005.- 2) Laufend gezahltes für nicht gearbeitete Tage, Sachleistungen).- 3) Zahlungen, die im Allgemeinen nicht laufend mit jeder Lohn- und Gehaltszahlung 5) Naturalleistungen, Firmenwagen, Personalrabatte, Job-Tickets und Zinssparnisse.- 6) Zahlungen der Arbeitgeber an Versicherungs zur Winterbeschäftigungs-Umlage nach Winterbeschäftigungs-Verordnung.- 8) Sozialleistungen der Arbeitgeber direkt an ihre Arbeit nach Aufwendungsausgleichsgesetz.- 10) Anwerbekosten, vom Arbeitgeber gestellte Berufskleidung.- 11) Ausgleichsabgabe nach "indirekten Kosten" der Internationalen Arbeitsorganisation (ILO).- 13) Gesetzliche Arbeitgeberbeiträge zur Sozialversicherung, Arbeitgeber für Auszubildende, Steuern auf die Lohnsumme oder die Beschäftigtenzahl.- 14) Arbeitskosten insg. abzüglich Entgelt für Lohn- und Gehaltsfortzahlung, unterstellte Sozialbeiträge zur Alters- und Gesundheitsvorsorge von Beamten, Steuern auf die

Land

Gewerbe

Arbeitskosten je Vollzeiteinheit in Unternehmen mit ... Arbeitnehmern												Lfd. Nr.
davon mit ... bis ... Arbeitnehmern										50 und mehr		
10 - 49		50 - 249		250 - 499		500 - 999		1000 und mehr				
EUR	%	EUR	%	EUR	%	EUR	%	EUR	%	EUR	%	
38 283	100,0	44 943	100,0	51 631	100,0	55 500	100,0	69 807	100,0	56 957	100,0	1
38 066	99,4	44 901	99,9	51 609	100,0	55 465	99,9	69 799	100,0	56 932	100,0	2
(218)	(0,6)	(42)	(0,1)	(22)	(0,0)	(35)	(0,1)	8	0,0	25	0,0	3
38 168	99,7	44 701	99,5	51 284	99,3	55 081	99,2	69 141	99,0	56 511	99,2	4
30 275	79,1	35 528	79,1	40 596	78,6	43 336	78,1	53 241	76,3	44 168	77,5	5
29 700	77,6	35 092	78,1	40 094	77,7	42 860	77,2	52 727	75,5	43 687	76,7	6
23 714	61,9	26 926	59,9	29 734	57,6	31 283	56,4	37 185	53,3	31 891	56,0	7
(1 568)	(4,1)	2 824	6,3	4 248	8,2	5 042	9,1	7 515	10,8	5 143	9,0	8
/	/	(752)	1,7	(1 108)	(2,1)	1 282	2,3	2 906	4,2	1 711	3,0	9
144	0,4	166	0,4	203	0,4	206	0,4	199	0,3	190	0,3	10
4 036	10,5	4 901	10,9	5 574	10,8	5 900	10,6	7 152	10,2	6 004	10,5	11
2 954	7,7	3 606	8,0	4 133	8,0	4 383	7,9	5 197	7,4	4 402	7,7	12
987	2,6	1 135	2,5	1 268	2,5	1 331	2,4	1 594	2,3	1 358	2,4	13
(95)	(0,2)	(160)	(0,4)	(174)	(0,3)	185	0,3	361	0,5	244	0,4	14
(238)	(0,6)	274	0,6	(335)	(0,6)	429	0,8	676	1,0	459	0,8	15
228	0,6	257	0,6	233	0,5	268	0,5	355	0,5	293	0,5	16
574	1,5	436	1,0	502	1,0	476	0,9	514	0,7	481	0,8	17
7 893	20,6	9 173	20,4	10 688	20,7	11 745	21,2	15 899	22,8	12 343	21,7	18
6 790	17,7	7 692	17,1	8 822	17,1	9 653	17,4	13 184	18,9	10 247	18,0	19
6 486	16,9	7 231	16,1	8 003	15,5	8 450	15,2	9 611	13,8	8 427	14,8	20
2 828	7,4	3 328	7,4	3 803	7,4	4 056	7,3	4 804	6,9	4 066	7,1	21
/	/	(28)	(0,1)	68	0,1	94	0,2	167	0,2	97	0,2	22
447	1,2	534	1,2	614	1,2	654	1,2	763	1,1	650	1,1	23
2 152	5,6	2 406	5,4	2 642	5,1	2 765	5,0	3 016	4,3	2 724	4,8	24
957	2,5	899	2,0	892	1,7	926	1,7	975	1,4	931	1,6	25
29	0,1	34	0,1	39	0,1	41	0,1	50	0,1	42	0,1	26
(75)	(0,2)	(28)	(0,1)	/	/	8	0,0	2	0,0	(13)	(0,0)	27
(303)	(0,8)	(461)	(1,0)	(819)	(1,6)	(1 202)	(2,2)	3 572	5,1	1 820	3,2	28
/	/	(277)	(0,6)	(610)	(1,2)	(951)	(1,7)	3 102	4,4	1 512	2,7	29
(62)	(0,2)	(88)	(0,2)	(103)	(0,2)	(134)	(0,2)	162	0,2	125	0,2	30
/	/	/	/	/	/	/	/	97	0,1	57	0,1	31
95	0,2	(59)	(0,1)	/	/	/	/	39	0,1	45	0,1	32
/	/	/	/	/	/	/	/	60	0,1	25	0,0	33
/	/	(12)	(0,0)	(25)	(0,0)	41	0,1	112	0,2	56	0,1	34
964	2,5	1 376	3,1	1 746	3,4	1 980	3,6	2 598	3,7	1 983	3,5	35
905	2,4	1 161	2,6	1 366	2,6	1 460	2,6	1 672	2,4	1 429	2,5	36
870	2,3	1 120	2,5	1 322	2,6	1 416	2,6	1 622	2,3	1 383	2,4	37
36	0,1	41	0,1	44	0,1	45	0,1	50	0,1	45	0,1	38
-	-	-	-	-	-	-	-	-	-	-	-	39
/	/	(212)	(0,5)	(371)	(0,7)	(510)	(0,9)	901	1,3	541	1,0	40
/	/	(167)	(0,4)	(265)	(0,5)	(346)	(0,6)	555	0,8	356	0,6	41
/	/	(45)	(0,1)	(106)	(0,2)	164	0,3	345	0,5	186	0,3	42
/	/	/	/	/	/	9	0,0	25	0,0	13	0,0	43
139	0,4	105	0,2	120	0,2	113	0,2	118	0,2	113	0,2	44
(45)	(0,1)	121	0,3	(195)	(0,4)	260	0,5	521	0,7	306	0,5	45
(57)	(0,1)	98	0,2	(130)	(0,3)	139	0,2	129	0,2	120	0,2	46
14	0,0	23	0,1	21	0,0	21	0,0	16	0,0	20	0,0	47
229	0,6	291	0,6	361	0,7	365	0,7	606	0,9	433	0,8	48
8 009	20,9	9 415	20,9	11 035	21,4	12 165	21,9	16 565	23,7	12 788	22,5	49
7 545	19,7	8 520	19,0	9 510	18,4	10 044	18,1	11 417	16,4	9 988	17,5	50
14 569	38,1	18 017	40,1	21 897	42,4	24 217	43,6	32 621	46,7	25 066	44,0	51
8 393	21,9	9 550	21,2	10 658	20,6	11 263	20,3	12 893	18,5	11 234	19,7	52
35 962	93,9	43 034	95,8	49 490	95,9	53 369	96,2	67 025	96,0	54 633	95,9	53
22,49		26,93		31,66		34,52		44,81		35,33		54
21,00		25,75		30,32		33,16		43,01		33,86		55

Entgelt für die geleistete Arbeitszeit (Bruttolohn/Bruttogehalt abzüglich Sonderzahlungen, vermögenswirksame Leistungen, Vergütung geleistet werden.- 4) Unbare individuelle Leistungen, Aktienoptionsprogramme, Belegschaftsaktien, Belegschaftseinrichtungen.- träger oder Bildung von Rückstellungen, um ihren Arbeitnehmern Anspruch auf Sozialleistungen zu sichern.- 7) Arbeitgeberbeiträge nehmer, d. h. ohne Zwischenschaltung eines Versicherungsträgers und ohne Rückstellungen zu bilden.- 9) Beiträge zum U2-Verfahren Schwerbehindertenrecht (Teil 2 SGB IX).- 12) Arbeitskosten insg. abzüglich Bruttolöhne und -gehälter (D.11). Entspricht den Lohn- und Gehaltsfortzahlung, unterstellte Sozialbeiträge zur Alters- und Gesundheitsvorsorge von Beamten, Sozialbeiträge der die geleistete Arbeitszeit.- 15) Gesetzliche Arbeitgeberbeiträge zur Sozialversicherung, Vergütung gesetzlicher Feiertage, Lohnsumme oder die Beschäftigtenzahl.-

Lfd.Nr.	Schlüssel 1)	Kostenart	10 und mehr	
			EUR	%
1		Bruttoarbeitskosten insgesamt	54 985	100,0
2	D	Nettoarbeitskosten (Bruttoarbeitskosten abzüglich Lohnsubventionen)	54 942	99,9
3	D.5	Lohnsubventionen (dem Arbeitgeber erstattete Lohn- und Gehaltszahlungen)	(43)	(0,1)
4	D.1	Arbeitnehmerentgelt	54 577	99,3
5	D.11	Bruttolöhne und -gehälter	42 759	77,8
6	D.111	Bruttolöhne und -gehälter (ohne Auszubildende)	42 285	76,9
7	D.11111	Entgelt für die geleistete Arbeitszeit 2)	31 024	56,4
8	D.11112	Sonderzahlungen insgesamt 3)	4 838	8,8
9		dar.: von persönlichen Leistungen und vom Unternehmenserfolg abhängig	1 611	2,9
10	D.1112	Leistungen zur Vermögensbildung der Arbeitnehmer	185	0,3
11	D.1113	Vergütung für nicht gearbeitete Tage	5 803	10,6
12		Urlaubsvergütung	4 257	7,7
13		Vergütung gesetzlicher Feiertage	1 319	2,4
14		Vergütung sonstiger betrieblicher oder tariflicher arbeitsfreier Tage	226	0,4
15	D.1114	Sachleistungen 4)	435	0,8
16		dar.: unbare individuelle Leistungen 5)	281	0,5
17	D.112	Bruttolöhne und -gehälter der Auszubildenden	474	0,9
18	D.12	Sozialbeiträge der Arbeitgeber	11 818	21,5
19	D.121	Tatsächliche Sozialbeiträge der Arbeitgeber (ohne Auszubildende) 6)	9 824	17,9
20	D.1211	Gesetzliche Arbeitgeberbeiträge zur Sozialversicherung	8 134	14,8
21		Rentenversicherungsbeiträge	3 934	7,2
22		dar.: Aufstockungsbeiträge zur Rentenversicherung im Rahmen der Altersteilzeit	88	0,2
23		Arbeitslosenversicherungsbeiträge	628	1,1
24		Kranken- und Pflegeversicherungsbeiträge	2 657	4,8
25		Beiträge zur Berufsgenossenschaft	874	1,6
26		Umlage für das Insolvenzgeld	41	0,1
27		Sonstige gesetzliche Aufwendungen 7)	/	/
28	D.1212	Aufwendungen für die betriebliche Altersversorgung ohne Entgeltumwandlung	1 690	3,1
29		Aufwendungen für betriebliche Ruhegeldzusagen	1 392	2,5
30		Zuwendungen an Pensionskassen	119	0,2
31		Zuwendungen an Unterstützungskassen	52	0,1
32		Beiträge zur Direktversicherung	52	0,1
33		Beiträge an Pensionsfonds	23	0,0
34		Beiträge an den Pensions-Sicherungs-Verein VVaG	52	0,1
35	D.122	Unterstellte Sozialbeiträge der Arbeitgeber (ohne Auszubildende) 8)	1 883	3,4
36	D.1221	Lohn- und Gehaltsfortzahlung	1 373	2,5
37		Lohn- und Gehaltsfortzahlung im Krankheitsfall	1 328	2,4
38		Arbeitgeberzuschüsse zum Mutterschaftsgeld 9)	44	0,1
39	D.1222	Unterstellte Sozialbeiträge zur Alters- und Gesundheitsvorsorge von Beamten	-	-
40	D.1223	Zahlungen an aus dem Unternehmen ausscheidende Arbeitnehmer	498	0,9
41		Entlassungsentschädigungen	328	0,6
42		Aufstockungsbeiträge zu Lohn und Gehalt im Rahmen der Altersteilzeit	170	0,3
43	D.1224	Sonstige freiwillige Sozialleistungen der Arbeitgeber	12	0,0
44	D.123	Sozialbeiträge der Arbeitgeber für Auszubildende	112	0,2
45	D.2	Kosten für die berufliche Aus- und Weiterbildung	279	0,5
46	D.3	Sonstige Aufwendungen 10)	111	0,2
47	D.4	Steuern auf die Lohnsumme oder Beschäftigtenzahl 11)	18	0,0
48		Nachrichtlich:		
49		Entgeltumwandlung der Arbeitnehmer für betriebliche Altersversorgung	418	0,8
50		Lohnnebenkosten 12)	12 226	22,2
51		dar.: gesetzliche Lohnnebenkosten 13)	9 636	17,5
52		Personalnebenkosten insgesamt 14)	23 961	43,6
53		dar.: gesetzliche Personalnebenkosten 15)	10 844	19,7
54		Bruttoarbeitskosten je Vollzeiteinheit einschließlich Auszubildende	52 710	95,9
55		Bruttoarbeitskosten je geleistete Stunde der Beschäftigten (ohne Auszubildende)	33,96	
		Nettoarbeitskosten je geleistete Stunde der Beschäftigten (einschl. Auszubildende)	32,51	

1) Harmonisierter Schlüssel der statistischen Ämter der Europäischen Union nach Verordnung (EG) 1737/2005.- 2) Laufend gezahltes für nicht gearbeitete Tage, Sachleistungen).- 3) Zahlungen, die im Allgemeinen nicht laufend mit jeder Lohn- und Gehaltszahlung 5) Naturalleistungen, Firmenwagen, Personalrabatte, Job-Tickets und Zinssparnisse.- 6) Zahlungen der Arbeitgeber an Versicherungs zur Winterbeschäftigungs-Umlage nach Winterbeschäftigungs-Verordnung.- 8) Sozialleistungen der Arbeitgeber direkt an ihre Arbeit nach Aufwendungsausgleichsgesetz.- 10) Anwerbekosten, vom Arbeitgeber gestellte Berufskleidung.- 11) Ausgleichsabgabe nach "indirekten Kosten" der Internationalen Arbeitsorganisation (ILO).- 13) Gesetzliche Arbeitgeberbeiträge zur Sozialversicherung, Arbeitgeber für Auszubildende, Steuern auf die Lohnsumme oder die Beschäftigtenzahl.- 14) Arbeitskosten insg. abzüglich Entgelt für Lohn- und Gehaltsfortzahlung, unterstellte Sozialbeiträge zur Alters- und Gesundheitsvorsorge von Beamten, Steuern auf die

Land

ohne Baugewerbe

Arbeitskosten je Vollzeiteinheit in Unternehmen mit ... Arbeitnehmern												Lfd. Nr.
davon mit ... bis ... Arbeitnehmern										50 und mehr		
10 - 49		50 - 249		250 - 499		500 - 999		1000 und mehr				
EUR	%	EUR	%	EUR	%	EUR	%	EUR	%	EUR	%	
38 328	100,0	45 152	100,0	51 665	100,0	55 635	100,0	70 046	100,0	57 619	100,0	1
38 143	99,5	45 118	99,9	51 647	100,0	55 599	99,9	70 038	100,0	57 598	100,0	2
/	/	(33)	(0,1)	(19)	(0,0)	(36)	(0,1)	8	0,0	21	0,0	3
38 224	99,7	44 910	99,5	51 318	99,3	55 216	99,2	69 374	99,0	57 164	99,2	4
30 542	79,7	35 778	79,2	40 655	78,7	43 459	78,1	53 434	76,3	44 691	77,6	5
30 069	78,5	35 369	78,3	40 154	77,7	42 986	77,3	52 919	75,5	44 217	76,7	6
23 807	62,1	27 039	59,9	29 700	57,5	31 316	56,3	37 291	53,2	32 165	55,8	7
(1 767)	(4,6)	2 951	6,5	4 343	8,4	5 119	9,2	7 578	10,8	5 324	9,2	8
/	/	(784)	(1,7)	(1 126)	(2,2)	1 288	2,3	2 940	4,2	1 778	3,1	9
139	0,4	170	0,4	206	0,4	207	0,4	200	0,3	192	0,3	10
4 094	10,7	4 944	11,0	5 574	10,8	5 921	10,6	7 175	10,2	6 073	10,5	11
3 014	7,9	3 647	8,1	4 135	8,0	4 399	7,9	5 210	7,4	4 454	7,7	12
993	2,6	1 141	2,5	1 267	2,5	1 332	2,4	1 599	2,3	1 371	2,4	13
/	/	(156)	(0,3)	(172)	(0,3)	189	0,3	366	0,5	248	0,4	14
(261)	(0,7)	266	0,6	(330)	(0,6)	424	0,8	675	1,0	462	0,8	15
245	0,6	247	0,5	223	0,4	258	0,5	348	0,5	286	0,5	16
474	1,2	409	0,9	501	1,0	472	0,8	515	0,7	474	0,8	17
7 682	20,0	9 132	20,2	10 663	20,6	11 757	21,1	15 940	22,8	12 473	21,6	18
6 593	17,2	7 620	16,9	8 781	17,0	9 645	17,3	13 218	18,9	10 335	17,9	19
6 253	16,3	7 140	15,8	7 942	15,4	8 423	15,1	9 610	13,7	8 432	14,6	20
2 848	7,4	3 345	7,4	3 805	7,4	4 068	7,3	4 814	6,9	4 106	7,1	21
/	/	(30)	(0,1)	70	(0,1)	97	0,2	168	0,2	101	0,2	22
447	1,2	537	1,2	614	1,2	655	1,2	765	1,1	657	1,1	23
2 140	5,6	2 409	5,3	2 636	5,1	2 769	5,0	3 021	4,3	2 739	4,8	24
788	2,1	815	1,8	848	1,6	889	1,6	959	1,4	888	1,5	25
29	0,1	34	0,1	39	0,1	41	0,1	51	0,1	43	0,1	26
/	/	/	/	(0)	(0,0)	/	/	0	0,0	/	/	27
/	/	(479)	(1,1)	(839)	(1,6)	(1 222)	(2,2)	3 609	5,2	1 903	3,3	28
/	/	(295)	(0,7)	(630)	(1,2)	(968)	(1,7)	3 137	4,5	1 589	2,8	29
/	/	(86)	(0,2)	(102)	(0,2)	(134)	(0,2)	164	0,2	127	0,2	30
/	/	/	/	/	/	/	/	94	0,1	57	0,1	31
(93)	(0,2)	(59)	(0,1)	/	/	/	/	39	0,1	45	0,1	32
/	/	/	/	/	/	/	/	61	0,1	26	0,0	33
/	/	(13)	(0,0)	(25)	(0,0)	(42)	0,1	113	0,2	59	0,1	34
974	2,5	1 414	3,1	1 762	3,4	1 999	3,6	2 604	3,7	2 026	3,5	35
900	2,3	1 183	2,6	1 371	2,7	1 469	2,6	1 673	2,4	1 447	2,5	36
864	2,3	1 142	2,5	1 327	2,6	1 424	2,6	1 623	2,3	1 402	2,4	37
36	0,1	41	0,1	44	0,1	45	0,1	50	0,1	45	0,1	38
-	-	-	-	-	-	-	-	-	-	-	-	39
/	/	(227)	(0,5)	(384)	(0,7)	(522)	(0,9)	906	1,3	565	1,0	40
/	/	(177)	(0,4)	(273)	(0,5)	(354)	(0,6)	559	0,8	370	0,6	41
/	/	(50)	(0,1)	(111)	(0,2)	168	0,3	348	0,5	195	0,3	42
/	/	/	/	/	/	9	0,0	25	0,0	14	0,0	43
115	0,3	99	0,2	120	0,2	113	0,2	118	0,2	111	0,2	44
(44)	(0,1)	123	0,3	(196)	(0,4)	261	0,5	527	0,8	316	0,5	45
/	/	98	0,2	(131)	(0,3)	138	0,2	129	0,2	121	0,2	46
12	0,0	21	0,0	20	0,0	20	0,0	15	0,0	18	0,0	47
(241)	0,6	300	0,7	367	0,7	369	0,7	611	0,9	446	0,8	48
7 786	20,3	9 374	20,8	11 011	21,3	12 176	21,9	16 612	23,7	12 928	22,4	49
7 280	19,0	8 443	18,7	9 452	18,3	10 024	18,0	11 415	16,3	10 009	17,4	50
14 521	37,9	18 113	40,1	21 965	42,5	24 319	43,7	32 754	46,8	25 454	44,2	51
8 158	21,3	9 485	21,0	10 600	20,5	11 244	20,2	12 896	18,4	11 269	19,6	52
36 383	94,9	43 338	96,0	49 545	95,9	53 519	96,2	67 260	96,0	55 322	96,0	53
22,53		27,16		31,77		34,68		45,01		35,87		54
21,27		26,03		30,44		33,33		43,21		34,42		55

Entgelt für die geleistete Arbeitszeit (Bruttolohn/Bruttogehalt abzüglich Sonderzahlungen, vermögenswirksame Leistungen, Vergütung geleistet werden.- 4) Unbare individuelle Leistungen, Aktienoptionsprogramme, Belegschaftsaktien, Belegschaftseinrichtungen.- träger oder Bildung von Rückstellungen, um ihren Arbeitnehmern Anspruch auf Sozialleistungen zu sichern.- 7) Arbeitgeberbeiträge nehmer, d. h. ohne Zwischenschaltung eines Versicherungsträgers und ohne Rückstellungen zu bilden.- 9) Beiträge zum U2-Verfahren Schwerbehindertenrecht (Teil 2 SGB IX).- 12) Arbeitskosten insg. abzüglich Bruttolöhne und -gehälter (D.11). Entspricht den Lohn- und Gehaltsfortzahlung, unterstellte Sozialbeiträge zur Alters- und Gesundheitsvorsorge von Beamten, Sozialbeiträge der die geleistete Arbeitszeit.- 15) Gesetzliche Arbeitgeberbeiträge zur Sozialversicherung, Vergütung gesetzlicher Feiertage, Lohnsumme oder die Beschäftigtenzahl.-

Lfd.Nr.	Schlüssel 1)	Kostenart	10 und mehr	
			EUR	%
1		Bruttoarbeitskosten insgesamt	60 349	100,0
2	D	Nettoarbeitskosten (Bruttoarbeitskosten abzüglich Lohnsubventionen)	60 296	99,9
3	D.5	Lohnsubventionen (dem Arbeitgeber erstattete Lohn- und Gehaltszahlungen)	/	/
4	D.1	Arbeitnehmerentgelt	59 588	98,7
5	D.11	Bruttolöhne und -gehälter	42 168	69,9
6	D.111	Bruttolöhne und -gehälter (ohne Auszubildende)	41 739	69,2
7	D.11111	Entgelt für die geleistete Arbeitszeit 2)	29 220	48,4
8	D.11112	Sonderzahlungen insgesamt 3)	4 514	7,5
9		dar.: von persönlichen Leistungen und vom Unternehmenserfolg abhängig	1 948	3,2
10	D.1112	Leistungen zur Vermögensbildung der Arbeitnehmer	270	0,4
11	D.1113	Vergütung für nicht gearbeitete Tage	7 154	11,9
12		Urlaubsvergütung	4 560	7,6
13		Vergütung gesetzlicher Feiertage	1 285	2,1
14		Vergütung sonstiger betrieblicher oder tariflicher arbeitsfreier Tage	1 309	2,2
15	D.1114	Sachleistungen 4)	582	1,0
16		dar.: unbare individuelle Leistungen 5)	262	0,4
17	D.112	Bruttolöhne und -gehälter der Auszubildenden	429	0,7
18	D.12	Sozialbeiträge der Arbeitgeber	17 420	28,9
19	D.121	Tatsächliche Sozialbeiträge der Arbeitgeber (ohne Auszubildende) 6)	15 391	25,5
20	D.1211	Gesetzliche Arbeitgeberbeiträge zur Sozialversicherung	11 607	19,2
21		Rentenversicherungsbeiträge	5 239	8,7
22		dar.: Aufstockungsbeiträge zur Rentenversicherung im Rahmen der Altersteilzeit	55	0,1
23		Arbeitslosenversicherungsbeiträge	647	1,1
24		Kranken- und Pflegeversicherungsbeiträge	2 590	4,3
25		Beiträge zur Berufsgenossenschaft	3 089	5,1
26		Umlage für das Insolvenzgeld	40	0,1
27		Sonstige gesetzliche Aufwendungen 7)	/	/
28	D.1212	Aufwendungen für die betriebliche Altersversorgung ohne Entgeltumwandlung	3 783	6,3
29		Aufwendungen für betriebliche Ruhegeldzusagen	3 539	5,9
30		Zuwendungen an Pensionskassen	52	0,1
31		Zuwendungen an Unterstützungskassen	(44)	(0,1)
32		Beiträge zur Direktversicherung	(27)	(0,0)
33		Beiträge an Pensionsfonds	/	/
34		Beiträge an den Pensions-Sicherungs-Verein VVaG	122	0,2
35	D.122	Unterstellte Sozialbeiträge der Arbeitgeber (ohne Auszubildende) 8)	1 918	3,2
36	D.1221	Lohn- und Gehaltsfortzahlung	1 593	2,6
37		Lohn- und Gehaltsfortzahlung im Krankheitsfall	1 568	2,6
38		Arbeitgeberzuschüsse zum Mutterschaftsgeld 9)	25	0,0
39	D.1222	Unterstellte Sozialbeiträge zur Alters- und Gesundheitsvorsorge von Beamten	-	-
40	D.1223	Zahlungen an aus dem Unternehmen ausscheidende Arbeitnehmer	303	0,5
41		Entlassungsentschädigungen	190	0,3
42		Aufstockungsbeträge zu Lohn und Gehalt im Rahmen der Altersteilzeit	112	0,2
43	D.1224	Sonstige freiwillige Sozialleistungen der Arbeitgeber	(22)	(0,0)
44	D.123	Sozialbeiträge der Arbeitgeber für Auszubildende	111	0,2
45	D.2	Kosten für die berufliche Aus- und Weiterbildung	691	1,1
46	D.3	Sonstige Aufwendungen 10)	59	0,1
47	D.4	Steuern auf die Lohnsumme oder Beschäftigtenzahl 11)	11	0,0
48		Nachrichtlich:		
49		Entgeltumwandlung der Arbeitnehmer für betriebliche Altersversorgung	192	0,3
50		Lohnnebenkosten 12)	18 181	30,1
51		dar.: gesetzliche Lohnnebenkosten 13)	13 323	22,1
52		Personalnebenkosten insgesamt 14)	31 129	51,6
53		dar.: gesetzliche Personalnebenkosten 15)	14 496	24,0
54		Bruttoarbeitskosten je Vollzeiteinheit einschließlich Auszubildende	57 916	96,0
55		Bruttoarbeitskosten je geleistete Stunde der Beschäftigten (ohne Auszubildende)	37,42	
		Nettoarbeitskosten je geleistete Stunde der Beschäftigten (einschl. Auszubildende)	35,92	

1) Harmonisierter Schlüssel der statistischen Ämter der Europäischen Union nach Verordnung (EG) 1737/2005.- 2) Laufend gezahltes für nicht gearbeitete Tage, Sachleistungen).- 3) Zahlungen, die im Allgemeinen nicht laufend mit jeder Lohn- und Gehaltszahlung 5) Naturalleistungen, Firmenwagen, Personalrabatte, Job-Tickets und Zinssparnisse.- 6) Zahlungen der Arbeitgeber an Versicherungs zur Winterbeschäftigungs-Umlage nach Winterbeschäftigungs-Verordnung.- 8) Sozialleistungen der Arbeitgeber direkt an ihre Arbeit nach Aufwendungsausgleichsgesetz.- 10) Anwerbskosten, vom Arbeitgeber gestellte Berufskleidung.- 11) Ausgleichsabgabe nach "indirekten Kosten" der Internationalen Arbeitsorganisation (ILO).- 13) Gesetzliche Arbeitgeberbeiträge zur Sozialversicherung, Arbeitgeber für Auszubildende, Steuern auf die Lohnsumme oder die Beschäftigtenzahl.- 14) Arbeitskosten insg. abzüglich Entgelt für Lohn- und Gehaltsfortzahlung, unterstellte Sozialbeiträge zur Alters- und Gesundheitsvorsorge von Beamten, Steuern auf die

land

von Steinen und Erden

Arbeitskosten je Vollzeiteinheit in Unternehmen mit ... Arbeitnehmern												Lfd. Nr.
davon mit ... bis ... Arbeitnehmern										50 und mehr		
10 - 49		50 - 249		250 - 499		500 - 999		1000 und mehr				
EUR	%	EUR	%	EUR	%	EUR	%	EUR	%	EUR	%	
42 039	100,0	48 799	100,0	64 889	100,0	68 879	100,0	65 873	100,0	63 414	100,0	1
41 813	99,5	48 766	99,9	64 886	100,0	68 873	100,0	65 847	100,0	63 389	100,0	2
/	/	/	/	/	/	6	0,0	26	0,0	25	0,0	3
41 916	99,7	48 569	99,5	64 256	99,0	68 108	98,9	64 851	98,4	62 546	98,6	4
32 561	77,5	37 825	77,5	50 809	78,3	48 664	70,7	44 080	66,9	43 776	69,0	5
32 461	77,2	37 630	77,1	50 138	77,3	48 318	70,1	43 543	66,1	43 292	68,3	6
25 810	61,4	29 578	60,6	34 890	53,8	33 313	48,4	29 180	44,3	29 791	47,0	7
(1 851)	(4,4)	(2 524)	5,2	7 466	11,5	6 327	9,2	5 159	7,8	4 959	7,8	8
/	/	/	/	1 033	1,6	2 454	3,6	2 699	4,1	2 223	3,5	9
(178)	(0,4)	(194)	0,4	318	0,5	319	0,5	299	0,5	286	0,5	10
4 435	10,6	5 055	10,4	6 446	9,9	7 838	11,4	8 202	12,5	7 609	12,0	11
3 266	7,8	3 735	7,7	4 801	7,4	4 914	7,1	4 976	7,6	4 776	7,5	12
1 075	2,6	1 216	2,5	1 372	2,1	1 418	2,1	1 330	2,0	1 320	2,1	13
/	/	/	/	(274)	0,4	1 506	2,2	1 896	2,9	1 512	2,4	14
/	/	/	/	(1 017)	1,6	520	0,8	703	1,1	648	1,0	15
166	0,4	279	0,6	738	1,1	352	0,5	236	0,4	278	0,4	16
/	/	(195)	(0,4)	671	1,0	(347)	/	538	0,8	484	0,8	17
9 355	22,3	10 743	22,0	13 447	20,7	19 443	28,2	20 771	31,5	18 770	29,6	18
8 306	19,8	9 383	19,2	11 479	17,7	15 871	23,0	18 489	28,1	16 576	26,1	19
7 912	18,8	8 936	18,3	10 522	16,2	11 035	16,0	13 114	19,9	12 226	19,3	20
3 215	7,6	3 765	7,7	4 767	7,3	5 027	7,3	6 050	9,2	5 578	8,8	21
/	/	/	/	195	0,3	203	0,3	47	0,1	62	0,1	22
507	1,2	590	1,2	726	1,1	723	1,0	679	1,0	671	1,1	23
2 406	5,7	2 642	5,4	2 857	4,4	2 771	4,0	2 587	3,9	2 621	4,1	24
1 752	4,2	1 897	3,9	2 120	3,3	2 452	3,6	3 755	5,7	3 312	5,2	25
31	0,1	36	0,1	48	0,1	47	0,1	42	0,1	42	0,1	26
(1)	(0,0)	/	/	/	/	15	0,0	-	-	/	/	27
/	/	/	/	957	1,5	4 836	7,0	5 375	8,2	4 351	6,9	28
/	/	/	/	603	0,9	4 570	6,6	5 113	7,8	4 091	6,5	29
/	/	/	/	(17)	0,0	/	/	59	0,1	55	0,1	30
/	/	/	/	81	0,1	/	/	46	0,1	(45)	(0,1)	31
/	/	/	/	149	0,2	/	/	/	/	(21)	(0,0)	32
/	/	/	/	-	-	2	0,0	0	0,0	0	0,0	33
/	/	/	/	108	0,2	246	0,4	155	0,2	138	0,2	34
1 025	2,4	1 314	2,7	1 818	2,8	3 491	5,1	2 138	3,2	2 068	3,3	35
925	2,2	1 120	2,3	1 272	2,0	2 051	3,0	1 833	2,8	1 705	2,7	36
887	2,1	1 077	2,2	1 232	1,9	2 015	2,9	1 817	2,8	1 682	2,7	37
38	0,1	44	0,1	39	0,1	37	0,1	(16)	(0,0)	23	0,0	38
-	-	-	-	-	-	-	-	-	-	-	-	39
/	/	/	/	539	0,8	1 428	2,1	277	0,4	336	0,5	40
/	/	/	(0,3)	129	0,2	569	0,8	201	0,3	209	0,3	41
/	/	/	/	410	0,6	859	1,2	(75)	(0,1)	127	0,2	42
/	/	/	/	/	/	11	0,0	28	0,0	(26)	(0,0)	43
/	/	(47)	(0,1)	150	0,2	(81)	/	143	0,2	126	0,2	44
/	/	/	/	(439)	0,7	531	0,8	984	1,5	799	1,3	45
/	/	/	/	(164)	0,3	219	0,3	35	0,1	59	0,1	46
(15)	(0,0)	29	0,1	30	0,0	22	0,0	4	0,0	10	0,0	47
/	/	(274)	(0,6)	400	0,6	366	0,5	135	0,2	184	0,3	48
9 478	22,5	10 974	22,5	14 080	21,7	20 215	29,3	21 793	33,1	19 638	31,0	49
8 876	21,1	10 132	20,8	11 973	18,5	13 190	19,1	15 094	22,9	14 067	22,2	50
16 229	38,6	19 221	39,4	29 999	46,2	35 566	51,6	36 693	55,7	33 623	53,0	51
9 927	23,6	11 301	23,2	13 196	20,3	14 526	21,1	16 281	24,7	15 261	24,1	52
41 571	98,9	47 774	97,9	61 514	94,8	66 706	96,8	62 569	95,0	60 559	95,5	53
23,79		27,76		38,89		47,44		42,34		39,96		54
23,40		27,17		36,87		45,85		40,24		38,18		55

Entgelt für die geleistete Arbeitszeit (Bruttolohn/Bruttogehalt abzüglich Sonderzahlungen, vermögenswirksame Leistungen, Vergütung geleistet werden.- 4) Unbare individuelle Leistungen, Aktienoptionsprogramme, Belegschaftsaktien, Belegschaftseinrichtungen.- träger oder Bildung von Rückstellungen, um ihren Arbeitnehmern Anspruch auf Sozialleistungen zu sichern.- 7) Arbeitgeberbeiträge nehmer, d. h. ohne Zwischenschaltung eines Versicherungsträgers und ohne Rückstellungen zu bilden.- 9) Beiträge zum U2-Verfahren Schwerbehindertenrecht (Teil 2 SGB IX).- 12) Arbeitskosten insg. abzüglich Bruttolöhne und -gehälter (D.11). Entspricht den Lohn- und Gehaltsfortzahlung, unterstellte Sozialbeiträge zur Alters- und Gesundheitsvorsorge von Beamten, Sozialbeiträge der die geleistete Arbeitszeit.- 15) Gesetzliche Arbeitgeberbeiträge zur Sozialversicherung, Vergütung gesetzlicher Feiertage, Lohnsumme oder die Beschäftigtenzahl.-

Lfd.Nr.	Schlüssel 1)	Kostenart	10 und mehr	
			EUR	%
1		B r u t t o a r b e i t s k o s t e n i n s g e s a m t	65 146	100,0
2	D	Nettoarbeitskosten (Bruttoarbeitskosten abzüglich Lohnsubventionen)	65 118	100,0
3	D.5	Lohnsubventionen (dem Arbeitgeber erstattete Lohn- und Gehaltszahlungen)	27	0,0
4	D.1	Arbeitnehmerentgelt	64 097	98,4
5	D.11	Bruttolöhne und -gehälter	42 876	65,8
6	D.111	Bruttolöhne und -gehälter (ohne Auszubildende)	42 343	65,0
7	D.11111	Entgelt für die geleistete Arbeitszeit 2)	28 026	43,0
8	D.11112	Sonderzahlungen insgesamt 3)	5 020	7,7
9		dar.: von persönlichen Leistungen und vom Unternehmenserfolg abhängig	2 749	4,2
10	D.1112	Leistungen zur Vermögensbildung der Arbeitnehmer	242	0,4
11	D.1113	Vergütung für nicht gearbeitete Tage	8 317	12,8
12		Urlaubsvergütung	4 926	7,6
13		Vergütung gesetzlicher Feiertage	1 313	2,0
14		Vergütung sonstiger betrieblicher oder tariflicher arbeitsfreier Tage	2 078	3,2
15	D.1114	Sachleistungen 4)	737	1,1
16		dar.: unbare individuelle Leistungen 5)	253	0,4
17	D.112	Bruttolöhne und -gehälter der Auszubildenden	534	0,8
18	D.12	Sozialbeiträge der Arbeitgeber	21 221	32,6
19	D.121	Tatsächliche Sozialbeiträge der Arbeitgeber (ohne Auszubildende) 6)	18 881	29,0
20	D.1211	Gesetzliche Arbeitgeberbeiträge zur Sozialversicherung	13 168	20,2
21		Rentenversicherungsbeiträge	6 023	9,2
22		dar.: Aufstockungsbeiträge zur Rentenversicherung im Rahmen der Altersteilzeit	37	0,1
23		Arbeitslosenversicherungsbeiträge	668	1,0
24		Kranken- und Pflegeversicherungsbeiträge	2 552	3,9
25		Beiträge zur Berufsgenossenschaft	3 884	6,0
26		Umlage für das Insolvenzgeld	41	0,1
27		Sonstige gesetzliche Aufwendungen 7)	-	-
28	D.1212	Aufwendungen für die betriebliche Altersversorgung ohne Entgeltumwandlung	5 713	8,8
29		Aufwendungen für betriebliche Ruhegeldzusagen	5 447	8,4
30		Zuwendungen an Pensionskassen	54	0,1
31		Zuwendungen an Unterstützungskassen	46	0,1
32		Beiträge zur Direktversicherung	-	-
33		Beiträge an Pensionsfonds	-	-
34		Beiträge an den Pensions-Sicherungs-Verein VVaG	166	0,3
35	D.122	Unterstellte Sozialbeiträge der Arbeitgeber (ohne Auszubildende) 8)	2 197	3,4
36	D.1221	Lohn- und Gehaltsfortzahlung	1 897	2,9
37		Lohn- und Gehaltsfortzahlung im Krankheitsfall	1 884	2,9
38		Arbeitgeberzuschüsse zum Mutterschaftsgeld 9)	13	0,0
39	D.1222	Unterstellte Sozialbeiträge zur Alters- und Gesundheitsvorsorge von Beamten	-	-
40	D.1223	Zahlungen an aus dem Unternehmen ausscheidende Arbeitnehmer	273	0,4
41		Entlassungsentschädigungen	204	0,3
42		Aufstockungsbeiträge zu Lohn und Gehalt im Rahmen der Altersteilzeit	69	0,1
43	D.1224	Sonstige freiwillige Sozialleistungen der Arbeitgeber	26	0,0
44	D.123	Sozialbeiträge der Arbeitgeber für Auszubildende	143	0,2
45	D.2	Kosten für die berufliche Aus- und Weiterbildung	1 016	1,6
46	D.3	Sonstige Aufwendungen 10)	31	0,0
47	D.4	Steuern auf die Lohnsumme oder Beschäftigtenzahl 11)	2	0,0
48		Nachrichtlich:		
49		Entgeltumwandlung der Arbeitnehmer für betriebliche Altersversorgung	125	0,2
50		Lohnnebenkosten 12)	22 269	34,2
51		dar.: gesetzliche Lohnnebenkosten 13)	15 211	23,3
52		Personalnebenkosten insgesamt 14)	37 120	57,0
53		dar.: gesetzliche Personalnebenkosten 15)	16 381	25,1
54		Bruttoarbeitskosten je Vollzeiteinheit einschließlich Auszubildende	61 865	95,0
55		Bruttoarbeitskosten je geleistete Stunde der Beschäftigten (ohne Auszubildende)	42,38	
		Nettoarbeitskosten je geleistete Stunde der Beschäftigten (einschl. Auszubildende)	40,25	

1) Harmonisierter Schlüssel der statistischen Ämter der Europäischen Union nach Verordnung (EG) 1737/2005.- 2) Laufend gezahltes für nicht gearbeitete Tage, Sachleistungen).- 3) Zahlungen, die im Allgemeinen nicht laufend mit jeder Lohn- und Gehaltszahlung 5) Naturalleistungen, Firmenwagen, Personalrabatte, Job-Tickets und Zinssparnisse.- 6) Zahlungen der Arbeitgeber an Versicherungs zur Winterbeschäftigungs-Umlage nach Winterbeschäftigungs-Verordnung.- 8) Sozialleistungen der Arbeitgeber direkt an ihre Arbeit nach Aufwendungsausgleichsgesetz.- 10) Anwerbekosten, vom Arbeitgeber gestellte Berufskleidung.- 11) Ausgleichsabgabe nach "indirekten Kosten" der Internationalen Arbeitsorganisation (ILO).- 13) Gesetzliche Arbeitgeberbeiträge zur Sozialversicherung, Arbeitgeber für Auszubildende, Steuern auf die Lohnsumme oder die Beschäftigtenzahl.- 14) Arbeitskosten insg. abzüglich Entgelt für Lohn- und Gehaltsfortzahlung, unterstellte Sozialbeiträge zur Alters- und Gesundheitsvorsorge von Beamten, Steuern auf die



Arbeitskosten je Vollzeiteinheit in Unternehmen mit ... Arbeitnehmern												Lfd. Nr.
davon mit ... bis ... Arbeitnehmern										50 und mehr		
10 - 49		50 - 249		250 - 499		500 - 999		1000 und mehr				
EUR	%	EUR	%	EUR	%	EUR	%	EUR	%	EUR	%	
.	.	.	.	-	-	.	.	65 273	100,0	.	.	1
.	.	.	.	-	-	.	.	65 246	100,0	.	.	2
-	-	-	-	-	-	.	.	28	0,0	.	.	3
.	.	.	.	-	-	.	.	64 209	98,4	.	.	4
.	.	.	.	-	-	.	.	43 081	66,0	.	.	5
.	.	.	.	-	-	.	.	42 538	65,2	.	.	6
.	.	.	.	-	-	.	.	28 219	43,2	.	.	7
.	.	.	.	-	-	.	.	5 070	7,8	.	.	8
.	.	.	.	-	-	.	.	2 780	4,3	.	.	9
.	.	.	.	-	-	.	.	243	0,4	.	.	10
.	.	.	.	-	-	.	.	8 273	12,7	.	.	11
.	.	.	.	-	-	.	.	4 947	7,6	.	.	12
.	.	.	.	-	-	.	.	1 317	2,0	.	.	13
.	.	.	.	-	-	.	.	2 010	3,1	.	.	14
.	.	.	.	-	-	.	.	733	1,1	.	.	15
.	.	.	.	-	-	.	.	240	0,4	.	.	16
.	.	.	.	-	-	.	.	543	0,8	.	.	17
.	.	.	.	-	-	.	.	21 128	32,4	.	.	18
.	.	.	.	-	-	.	.	18 834	28,9	.	.	19
.	.	.	.	-	-	.	.	13 171	20,2	.	.	20
.	.	.	.	-	-	.	.	6 036	9,2	.	.	21
-	-	.	.	-	-	-	-	37	0,1	.	.	22
.	.	.	.	-	-	.	.	669	1,0	.	.	23
.	.	.	.	-	-	.	.	2 553	3,9	.	.	24
.	.	.	.	-	-	.	.	3 872	5,9	.	.	25
-	-	-	-	-	-	-	-	41	0,1	.	.	26
.	.	-	-	-	-	-	-	-	-	-	-	27
.	.	.	.	-	-	.	.	5 663	8,7	.	.	28
.	.	.	.	-	-	.	.	5 397	8,3	.	.	29
-	-	-	-	-	-	-	-	55	0,1	.	.	30
-	-	-	-	-	-	-	-	47	0,1	.	.	31
-	-	-	-	-	-	-	-	-	-	-	-	32
-	-	-	-	-	-	-	-	-	-	-	-	33
.	.	.	.	-	-	.	.	164	0,3	.	.	34
.	.	.	.	-	-	.	.	2 148	3,3	.	.	35
.	.	.	.	-	-	.	.	1 855	2,8	.	.	36
.	.	.	.	-	-	.	.	1 842	2,8	.	.	37
-	-	-	-	-	-	-	-	13	0,0	.	.	38
-	-	-	-	-	-	-	-	-	-	-	-	39
-	-	.	.	-	-	.	.	267	0,4	.	.	40
-	-	.	.	-	-	.	.	197	0,3	.	.	41
-	-	-	-	-	-	-	-	70	0,1	.	.	42
.	.	-	-	-	-	.	.	26	0,0	.	.	43
.	.	.	.	-	-	.	.	146	0,2	.	.	44
-	-	-	-	-	-	.	.	1 032	1,6	.	.	45
-	-	.	.	-	-	.	.	30	0,0	.	.	46
.	.	.	.	-	-	.	.	2	0,0	.	.	47
.	.	.	.	-	-	.	.	124	0,2	.	.	48
.	.	.	.	-	-	.	.	22 192	34,0	.	.	49
.	.	.	.	-	-	.	.	15 174	23,2	.	.	50
.	.	.	.	-	-	.	.	37 054	56,8	.	.	51
.	.	.	.	-	-	.	.	16 345	25,0	.	.	52
.	.	.	.	-	-	.	.	61 937	94,9	.	.	53
.	.	.	.	-	-	.	.	42,18		.	.	54
.	.	.	.	-	-	.	.	40,04		.	.	55

Entgelt für die geleistete Arbeitszeit (Bruttolohn/Bruttogehalt abzüglich Sonderzahlungen, vermögenswirksame Leistungen, Vergütung geleistet werden.- 4) Unbare individuelle Leistungen, Aktienoptionsprogramme, Belegschaftsaktien, Belegschaftseinrichtungen.- träger oder Bildung von Rückstellungen, um ihren Arbeitnehmern Anspruch auf Sozialleistungen zu sichern.- 7) Arbeitgeberbeiträge nehmer, d. h. ohne Zwischenschaltung eines Versicherungsträgers und ohne Rückstellungen zu bilden.- 9) Beiträge zum U2-Verfahren Schwerbehindertenrecht (Teil 2 SGB IX).- 12) Arbeitskosten insg. abzüglich Bruttolöhne und -gehälter (D.11). Entspricht den Lohn- und Gehaltsfortzahlung, unterstellte Sozialbeiträge zur Alters- und Gesundheitsvorsorge von Beamten, Sozialbeiträge der die geleistete Arbeitszeit.- 15) Gesetzliche Arbeitgeberbeiträge zur Sozialversicherung, Vergütung gesetzlicher Feiertage, Lohnsumme oder die Beschäftigtenzahl.-

Lfd.Nr.	Schlüssel 1)	Kostenart	10 und mehr	
			EUR	%
1		B r u t t o a r b e i t s k o s t e n i n s g e s a m t	93 799	100,0
2	D	Nettoarbeitskosten (Bruttoarbeitskosten abzüglich Lohnsubventionen)	93 799	100,0
3	D.5	Lohnsubventionen (dem Arbeitgeber erstattete Lohn- und Gehaltszahlungen)	-	-
4	D.1	Arbeitnehmerentgelt	92 521	98,6
5	D.11	Bruttolöhne und -gehälter	75 475	80,5
6	D.111	Bruttolöhne und -gehälter (ohne Auszubildende)	74 942	79,9
7	D.11111	Entgelt für die geleistete Arbeitszeit 2)	51 326	54,7
8	D.11112	Sonderzahlungen insgesamt 3)	12 728	13,6
9		dar.: von persönlichen Leistungen und vom Unternehmenserfolg abhängig	3 459	3,7
10	D.1112	Leistungen zur Vermögensbildung der Arbeitnehmer	1 484	1,6
11	D.1113	Vergütung für nicht gearbeitete Tage	8 931	9,5
12		Urlaubsvergütung	7 039	7,5
13		Vergütung gesetzlicher Feiertage	1 891	2,0
14		Vergütung sonstiger betrieblicher oder tariflicher arbeitsfreier Tage	-	-
15	D.1114	Sachleistungen 4)	472	0,5
16		dar.: unbare individuelle Leistungen 5)	245	0,3
17	D.112	Bruttolöhne und -gehälter der Auszubildenden	533	0,6
18	D.12	Sozialbeiträge der Arbeitgeber	17 046	18,2
19	D.121	Tatsächliche Sozialbeiträge der Arbeitgeber (ohne Auszubildende) 6)	13 473	14,4
20	D.1211	Gesetzliche Arbeitgeberbeiträge zur Sozialversicherung	12 337	13,2
21		Rentenversicherungsbeiträge	6 276	6,7
22		dar.: Aufstockungsbeiträge zur Rentenversicherung im Rahmen der		
23		Altersteilzeit	361	0,4
24		Arbeitslosenversicherungsbeiträge	976	1,0
25		Kranken- und Pflegeversicherungsbeiträge	3 292	3,5
26		Beiträge zur Berufsgenossenschaft	1 722	1,8
27		Umlage für das Insolvenzgeld	72	0,1
28		Sonstige gesetzliche Aufwendungen 7)	-	-
29	D.1212	Aufwendungen für die betriebliche Altersversorgung ohne Entgeltumwandlung	1 135	1,2
30		Aufwendungen für betriebliche Ruhegeldzusagen	824	0,9
31		Zuwendungen an Pensionskassen	115	0,1
32		Zuwendungen an Unterstützungskassen	-	-
33		Beiträge zur Direktversicherung	6	0,0
34		Beiträge an Pensionsfonds	4	0,0
35		Beiträge an den Pensions-Sicherungs-Verein VVaG	186	0,2
36	D.122	Unterstellte Sozialbeiträge der Arbeitgeber (ohne Auszubildende) 8)	3 464	3,7
37	D.1221	Lohn- und Gehaltsfortzahlung	1 539	1,6
38		Lohn- und Gehaltsfortzahlung im Krankheitsfall	1 483	1,6
39		Arbeitgeberzuschüsse zum Mutterschaftsgeld 9)	56	0,1
40	D.1222	Unterstellte Sozialbeiträge zur Alters- und Gesundheitsvorsorge von Beamten	-	-
41	D.1223	Zahlungen an aus dem Unternehmen ausscheidende Arbeitnehmer	1 897	2,0
42		Entlassungsschädigungen	725	0,8
43	D.1224	Aufstockungsbeträge zu Lohn und Gehalt im Rahmen der Altersteilzeit	1 172	1,2
44	D.123	Sonstige freiwillige Sozialleistungen der Arbeitgeber	28	0,0
45	D.2	Sozialbeiträge der Arbeitgeber für Auszubildende	109	0,1
46	D.2	Kosten für die berufliche Aus- und Weiterbildung	1 025	1,1
47	D.3	Sonstige Aufwendungen 10)	228	0,2
48	D.4	Steuern auf die Lohnsumme oder Beschäftigtenzahl 11)	25	0,0
49		Nachrichtlich:		
50		Entgeltumwandlung der Arbeitnehmer für betriebliche Altersversorgung	460	0,5
51		Lohnnebenkosten 12)	18 325	19,5
52		dar.: gesetzliche Lohnnebenkosten 13)	14 011	14,9
53		Personalnebenkosten insgesamt 14)	42 473	45,3
54		dar.: gesetzliche Personalnebenkosten 15)	15 793	16,8
55		Bruttoarbeitskosten je Vollzeiteinheit einschließlich Auszubildende	90 673	96,7
		Bruttoarbeitskosten je geleistete Stunde der Beschäftigten (ohne Auszubildende)	57,18	
		Nettoarbeitskosten je geleistete Stunde der Beschäftigten (einschl. Auszubildende)	55,28	

1) Harmonisierter Schlüssel der statistischen Ämter der Europäischen Union nach Verordnung (EG) 1737/2005.- 2) Laufend gezahltes für nicht gearbeitete Tage, Sachleistungen).- 3) Zahlungen, die im Allgemeinen nicht laufend mit jeder Lohn- und Gehaltszahlung 5) Naturalleistungen, Firmenwagen, Personalrabatte, Job-Tickets und Zinssparnisse.- 6) Zahlungen der Arbeitgeber an Versicherungen zur Winterbeschäftigungs-Umlage nach Winterbeschäftigungs-Verordnung.- 8) Sozialleistungen der Arbeitgeber direkt an ihre Arbeit nach Aufwendungsausgleichsgesetz.- 10) Anwerbskosten, vom Arbeitgeber gestellte Berufskleidung.- 11) Ausgleichsabgabe nach "indirekten Kosten" der Internationalen Arbeitsorganisation (ILO).- 13) Gesetzliche Arbeitgeberbeiträge zur Sozialversicherung, Arbeitgeber für Auszubildende, Steuern auf die Lohnsumme oder die Beschäftigtenzahl.- 14) Arbeitskosten insg. abzüglich Entgelt für Lohn- und Gehaltsfortzahlung, unterstellte Sozialbeiträge zur Alters- und Gesundheitsvorsorge von Beamten, Steuern auf die

Arbeitskosten je Vollzeiteinheit in Unternehmen mit ... Arbeitnehmern												Lfd. Nr.
davon mit ... bis ... Arbeitnehmern										50 und mehr		
10 - 49		50 - 249		250 - 499		500 - 999		1000 und mehr				
EUR	%	EUR	%	EUR	%	EUR	%	EUR	%	EUR	%	
.	.	-	-	.	.	.	.	.	.	.	.	1
.	.	-	-	.	.	.	.	.	.	.	.	2
-	-	-	-	-	-	-	-	-	-	-	-	3
.	.	-	-	.	.	.	.	.	.	.	.	4
.	.	-	-	.	.	.	.	.	.	.	.	5
.	.	-	-	.	.	.	.	.	.	.	.	6
.	.	-	-	.	.	.	.	.	.	.	.	7
.	.	-	-	.	.	.	.	.	.	.	.	8
.	.	-	-	.	.	.	.	.	.	.	.	9
-	-	-	-	.	.	.	.	.	.	.	.	10
.	.	-	-	.	.	.	.	.	.	.	.	11
.	.	-	-	.	.	.	.	.	.	.	.	12
.	.	-	-	.	.	.	.	.	.	.	.	13
-	-	-	-	-	-	-	-	-	-	-	-	14
.	.	-	-	.	.	.	.	.	.	.	.	15
.	.	-	-	-	-	.	.	.	.	.	.	16
-	-	-	-	.	.	.	.	.	.	.	.	17
.	.	-	-	.	.	.	.	.	.	.	.	18
.	.	-	-	.	.	.	.	.	.	.	.	19
.	.	-	-	.	.	.	.	.	.	.	.	20
.	.	-	-	.	.	.	.	.	.	.	.	21
.	.	-	-	.	.	.	.	.	.	.	.	22
.	.	-	-	.	.	.	.	.	.	.	.	23
.	.	-	-	.	.	.	.	.	.	.	.	24
.	.	-	-	.	.	.	.	.	.	.	.	25
.	.	-	-	.	.	.	.	.	.	.	.	26
-	-	-	-	-	-	-	-	-	-	-	-	27
.	.	-	-	.	.	.	.	.	.	.	.	28
.	.	-	-	-	-	.	.	-	-	.	.	29
-	-	-	-	-	-	.	.	.	.	.	.	30
-	-	-	-	.	.	-	-	-	-	.	.	31
-	-	-	-	-	-	.	.	-	-	.	.	32
.	.	-	-	-	-	-	-	.	.	.	.	33
.	.	-	-	.	.	-	-	-	-	.	.	34
.	.	-	-	.	.	.	.	.	.	.	.	35
.	.	-	-	.	.	.	.	.	.	.	.	36
.	.	-	-	.	.	.	.	.	.	.	.	37
-	-	-	-	-	-	-	-	-	-	-	-	38
.	.	-	-	.	.	.	.	.	.	.	.	39
.	.	-	-	.	.	.	.	.	.	.	.	40
-	-	-	-	.	.	.	.	.	.	.	.	41
.	.	-	-	.	.	.	.	.	.	.	.	42
-	-	-	-	.	.	.	.	.	.	.	.	43
-	-	-	-	.	.	.	.	.	.	.	.	44
.	.	-	-	.	.	.	.	.	.	.	.	45
.	.	-	-	.	.	.	.	-	-	.	.	46
.	.	-	-	.	.	.	.	.	.	.	.	47
.	.	-	-	.	.	.	.	.	.	.	.	48
.	.	-	-	.	.	.	.	.	.	.	.	49
.	.	-	-	.	.	.	.	.	.	.	.	50
.	.	-	-	.	.	.	.	.	.	.	.	51
.	.	-	-	.	.	.	.	.	.	.	.	52
.	.	-	-	.	.	.	.	.	.	.	.	53
.	.	-	-	.	.	.	.	.	.	.	.	54
.	.	-	-	.	.	.	.	.	.	.	.	55

Entgelt für die geleistete Arbeitszeit (Bruttolohn/Bruttogehalt abzüglich Sonderzahlungen, vermögenswirksame Leistungen, Vergütung geleistet werden.- 4) Unbare individuelle Leistungen, Aktienoptionsprogramme, Belegschaftsaktien, Belegschaftseinrichtungen.- träger oder Bildung von Rückstellungen, um ihren Arbeitnehmern Anspruch auf Sozialleistungen zu sichern.- 7) Arbeitgeberbeiträge nehmer, d. h. ohne Zwischenschaltung eines Versicherungsträgers und ohne Rückstellungen zu bilden.- 9) Beiträge zum U2-Verfahren Schwerbehindertenrecht (Teil 2 SGB IX).- 12) Arbeitskosten insg. abzüglich Bruttolöhne und -gehälter (D.11). Entspricht den Lohn- und Gehaltsfortzahlung, unterstellte Sozialbeiträge zur Alters- und Gesundheitsvorsorge von Beamten, Sozialbeiträge der die geleistete Arbeitszeit.- 15) Gesetzliche Arbeitgeberbeiträge zur Sozialversicherung, Vergütung gesetzlicher Feiertage, Lohnsumme oder die Beschäftigtenzahl.-

Lfd.Nr.	Schlüssel 1)	Kostenart	10 und mehr	
			EUR	%
1		B r u t t o a r b e i t s k o s t e n i n s g e s a m t	-	-
2	D	Nettoarbeitskosten (Bruttoarbeitskosten abzüglich Lohnsubventionen)	-	-
3	D.5	Lohnsubventionen (dem Arbeitgeber erstattete Lohn- und Gehaltszahlungen)	-	-
4	D.1	Arbeitnehmerentgelt	-	-
5	D.11	Bruttolöhne und -gehälter	-	-
6	D.111	Bruttolöhne und -gehälter (ohne Auszubildende)	-	-
7	D.11111	Entgelt für die geleistete Arbeitszeit 2)	-	-
8	D.11112	Sonderzahlungen insgesamt 3)	-	-
9		dar.: von persönlichen Leistungen und vom Unternehmenserfolg abhängig	-	-
10	D.1112	Leistungen zur Vermögensbildung der Arbeitnehmer	-	-
11	D.1113	Vergütung für nicht gearbeitete Tage	-	-
12		Urlaubsvergütung	-	-
13		Vergütung gesetzlicher Feiertage	-	-
14		Vergütung sonstiger betrieblicher oder tariflicher arbeitsfreier Tage	-	-
15	D.1114	Sachleistungen 4)	-	-
16		dar.: unbare individuelle Leistungen 5)	-	-
17	D.112	Bruttolöhne und -gehälter der Auszubildenden	-	-
18	D.12	Sozialbeiträge der Arbeitgeber	-	-
19	D.121	Tatsächliche Sozialbeiträge der Arbeitgeber (ohne Auszubildende) 6)	-	-
20	D.1211	Gesetzliche Arbeitgeberbeiträge zur Sozialversicherung	-	-
21		Rentenversicherungsbeiträge	-	-
22		dar.: Aufstockungsbeiträge zur Rentenversicherung im Rahmen der Altersteilzeit	-	-
23		Arbeitslosenversicherungsbeiträge	-	-
24		Kranken- und Pflegeversicherungsbeiträge	-	-
25		Beiträge zur Berufsgenossenschaft	-	-
26		Umlage für das Insolvenzgeld	-	-
27		Sonstige gesetzliche Aufwendungen 7)	-	-
28	D.1212	Aufwendungen für die betriebliche Altersversorgung ohne Entgeltumwandlung	-	-
29		Aufwendungen für betriebliche Ruhegeldzusagen	-	-
30		Zuwendungen an Pensionskassen	-	-
31		Zuwendungen an Unterstützungskassen	-	-
32		Beiträge zur Direktversicherung	-	-
33		Beiträge an Pensionsfonds	-	-
34		Beiträge an den Pensions-Sicherungs-Verein VVaG	-	-
35	D.122	Unterstellte Sozialbeiträge der Arbeitgeber (ohne Auszubildende) 8)	-	-
36	D.1221	Lohn- und Gehaltsfortzahlung	-	-
37		Lohn- und Gehaltsfortzahlung im Krankheitsfall	-	-
38		Arbeitgeberzuschüsse zum Mutterschaftsgeld 9)	-	-
39	D.1222	Unterstellte Sozialbeiträge zur Alters- und Gesundheitsvorsorge von Beamten	-	-
40	D.1223	Zahlungen an aus dem Unternehmen ausscheidende Arbeitnehmer	-	-
41		Entlassungsentschädigungen	-	-
42		Aufstockungsbeträge zu Lohn und Gehalt im Rahmen der Altersteilzeit	-	-
43	D.1224	Sonstige freiwillige Sozialleistungen der Arbeitgeber	-	-
44	D.123	Sozialbeiträge der Arbeitgeber für Auszubildende	-	-
45	D.2	Kosten für die berufliche Aus- und Weiterbildung	-	-
46	D.3	Sonstige Aufwendungen 10)	-	-
47	D.4	Steuern auf die Lohnsumme oder Beschäftigtenzahl 11)	-	-
48		Nachrichtlich:	-	-
49		Entgeltumwandlung der Arbeitnehmer für betriebliche Altersversorgung	-	-
50		Lohnnebenkosten 12)	-	-
51		dar.: gesetzliche Lohnnebenkosten 13)	-	-
52		Personalnebenkosten insgesamt 14)	-	-
53		dar.: gesetzliche Personalnebenkosten 15)	-	-
54		Bruttoarbeitskosten je Vollzeiteinheit einschließlich Auszubildende	-	-
55		Bruttoarbeitskosten je geleistete Stunde der Beschäftigten (ohne Auszubildende)	-	-
55		Nettoarbeitskosten je geleistete Stunde der Beschäftigten (einschl. Auszubildende)	-	-

1) Harmonisierter Schlüssel der statistischen Ämter der Europäischen Union nach Verordnung (EG) 1737/2005.- 2) Laufend gezahltes für nicht gearbeitete Tage, Sachleistungen).- 3) Zahlungen, die im Allgemeinen nicht laufend mit jeder Lohn- und Gehaltszahlung 5) Naturalleistungen, Firmenwagen, Personalrabatte, Job-Tickets und Zinssparnisse.- 6) Zahlungen der Arbeitgeber an Versicherungs zur Winterbeschäftigungs-Umlage nach Winterbeschäftigungs-Verordnung.- 8) Sozialleistungen der Arbeitgeber direkt an ihre Arbeit nach Aufwendungsausgleichsgesetz.- 10) Anwerbekosten, vom Arbeitgeber gestellte Berufskleidung.- 11) Ausgleichsabgabe nach "indirekten Kosten" der Internationalen Arbeitsorganisation (ILO).- 13) Gesetzliche Arbeitgeberbeiträge zur Sozialversicherung, Arbeitgeber für Auszubildende, Steuern auf die Lohnsumme oder die Beschäftigtenzahl.- 14) Arbeitskosten insg. abzüglich Entgelt für Lohn- und Gehaltsfortzahlung, unterstellte Sozialbeiträge zur Alters- und Gesundheitsvorsorge von Beamten, Steuern auf die

Wirtschaftszweigen und Unternehmensgrößenklassen

land

bergbau

Arbeitskosten je Vollzeiteinheit in Unternehmen mit ... Arbeitnehmern												Lfd. Nr.
davon mit ... bis ... Arbeitnehmern										50 und mehr		
10 - 49		50 - 249		250 - 499		500 - 999		1000 und mehr				
EUR	%	EUR	%	EUR	%	EUR	%	EUR	%	EUR	%	
-	-	-	-	-	-	-	-	-	-	-	-	1
-	-	-	-	-	-	-	-	-	-	-	-	2
-	-	-	-	-	-	-	-	-	-	-	-	3
-	-	-	-	-	-	-	-	-	-	-	-	4
-	-	-	-	-	-	-	-	-	-	-	-	5
-	-	-	-	-	-	-	-	-	-	-	-	6
-	-	-	-	-	-	-	-	-	-	-	-	7
-	-	-	-	-	-	-	-	-	-	-	-	8
-	-	-	-	-	-	-	-	-	-	-	-	9
-	-	-	-	-	-	-	-	-	-	-	-	10
-	-	-	-	-	-	-	-	-	-	-	-	11
-	-	-	-	-	-	-	-	-	-	-	-	12
-	-	-	-	-	-	-	-	-	-	-	-	13
-	-	-	-	-	-	-	-	-	-	-	-	14
-	-	-	-	-	-	-	-	-	-	-	-	15
-	-	-	-	-	-	-	-	-	-	-	-	16
-	-	-	-	-	-	-	-	-	-	-	-	17
-	-	-	-	-	-	-	-	-	-	-	-	18
-	-	-	-	-	-	-	-	-	-	-	-	19
-	-	-	-	-	-	-	-	-	-	-	-	20
-	-	-	-	-	-	-	-	-	-	-	-	21
-	-	-	-	-	-	-	-	-	-	-	-	22
-	-	-	-	-	-	-	-	-	-	-	-	23
-	-	-	-	-	-	-	-	-	-	-	-	24
-	-	-	-	-	-	-	-	-	-	-	-	25
-	-	-	-	-	-	-	-	-	-	-	-	26
-	-	-	-	-	-	-	-	-	-	-	-	27
-	-	-	-	-	-	-	-	-	-	-	-	28
-	-	-	-	-	-	-	-	-	-	-	-	29
-	-	-	-	-	-	-	-	-	-	-	-	30
-	-	-	-	-	-	-	-	-	-	-	-	31
-	-	-	-	-	-	-	-	-	-	-	-	32
-	-	-	-	-	-	-	-	-	-	-	-	33
-	-	-	-	-	-	-	-	-	-	-	-	34
-	-	-	-	-	-	-	-	-	-	-	-	35
-	-	-	-	-	-	-	-	-	-	-	-	36
-	-	-	-	-	-	-	-	-	-	-	-	37
-	-	-	-	-	-	-	-	-	-	-	-	38
-	-	-	-	-	-	-	-	-	-	-	-	39
-	-	-	-	-	-	-	-	-	-	-	-	40
-	-	-	-	-	-	-	-	-	-	-	-	41
-	-	-	-	-	-	-	-	-	-	-	-	42
-	-	-	-	-	-	-	-	-	-	-	-	43
-	-	-	-	-	-	-	-	-	-	-	-	44
-	-	-	-	-	-	-	-	-	-	-	-	45
-	-	-	-	-	-	-	-	-	-	-	-	46
-	-	-	-	-	-	-	-	-	-	-	-	47
-	-	-	-	-	-	-	-	-	-	-	-	48
-	-	-	-	-	-	-	-	-	-	-	-	49
-	-	-	-	-	-	-	-	-	-	-	-	50
-	-	-	-	-	-	-	-	-	-	-	-	51
-	-	-	-	-	-	-	-	-	-	-	-	52
-	-	-	-	-	-	-	-	-	-	-	-	53
-	-	-	-	-	-	-	-	-	-	-	-	54
-	-	-	-	-	-	-	-	-	-	-	-	55

Entgelt für die geleistete Arbeitszeit (Bruttolohn/Bruttogehalt abzüglich Sonderzahlungen, vermögenswirksame Leistungen, Vergütung geleistet werden.- 4) Unbare individuelle Leistungen, Aktienoptionsprogramme, Belegschaftsaktien, Belegschaftseinrichtungen.- träger oder Bildung von Rückstellungen, um ihren Arbeitnehmern Anspruch auf Sozialleistungen zu sichern.- 7) Arbeitgeberbeiträge nehmer, d. h. ohne Zwischenschaltung eines Versicherungsträgers und ohne Rückstellungen zu bilden.- 9) Beiträge zum U2-Verfahren Schwerbehindertenrecht (Teil 2 SGB IX).- 12) Arbeitskosten insg. abzüglich Bruttolöhne und -gehälter (D.11). Entspricht den Lohn- und Gehaltsfortzahlung, unterstellte Sozialbeiträge zur Alters- und Gesundheitsvorsorge von Beamten, Sozialbeiträge der die geleistete Arbeitszeit.- 15) Gesetzliche Arbeitgeberbeiträge zur Sozialversicherung, Vergütung gesetzlicher Feiertage, Lohnsumme oder die Beschäftigtenzahl.-

Lfd.Nr.	Schlüssel 1)	Kostenart	10 und mehr	
			EUR	%
1		Bruttoarbeitskosten insgesamt	47 302	100,0
2	D	Nettoarbeitskosten (Bruttoarbeitskosten abzüglich Lohnsubventionen)	47 195	99,8
3	D.5	Lohnsubventionen (dem Arbeitgeber erstattete Lohn- und Gehaltszahlungen)	/	/
4	D.1	Arbeitnehmerentgelt	47 092	99,6
5	D.11	Bruttolöhne und -gehälter	36 446	77,0
6	D.111	Bruttolöhne und -gehälter (ohne Auszubildende)	36 231	76,6
7	D.11111	Entgelt für die geleistete Arbeitszeit 2)	28 163	59,5
8	D.11112	Sonderzahlungen insgesamt 3)	2 705	5,7
9		dar.: von persönlichen Leistungen und vom Unternehmenserfolg abhängig	(501)	(1,1)
10	D.1112	Leistungen zur Vermögensbildung der Arbeitnehmer	208	0,4
11	D.1113	Vergütung für nicht gearbeitete Tage	4 908	10,4
12		Urlaubsvergütung	3 618	7,6
13		Vergütung gesetzlicher Feiertage	1 157	2,4
14		Vergütung sonstiger betrieblicher oder tariflicher arbeitsfreier Tage	/	/
15	D.1114	Sachleistungen 4)	(248)	(0,5)
16		dar.: unbare individuelle Leistungen 5)	202	0,4
17	D.112	Bruttolöhne und -gehälter der Auszubildenden	(215)	(0,5)
18	D.12	Sozialbeiträge der Arbeitgeber	10 646	22,5
19	D.121	Tatsächliche Sozialbeiträge der Arbeitgeber (ohne Auszubildende) 6)	9 313	19,7
20	D.1211	Gesetzliche Arbeitgeberbeiträge zur Sozialversicherung	8 798	18,6
21		Rentenversicherungsbeiträge	3 756	7,9
22		dar.: Aufstockungsbeiträge zur Rentenversicherung im Rahmen der Altersteilzeit	(52)	(0,1)
23		Arbeitslosenversicherungsbeiträge	567	1,2
24		Kranken- und Pflegeversicherungsbeiträge	2 551	5,4
25		Beiträge zur Berufsgenossenschaft	1 884	4,0
26		Umlage für das Insolvenzgeld	35	0,1
27		Sonstige gesetzliche Aufwendungen 7)	/	/
28	D.1212	Aufwendungen für die betriebliche Altersversorgung ohne Entgeltumwandlung	(515)	(1,1)
29		Aufwendungen für betriebliche Ruhegeldzusagen	/	(0,7)
30		Zuwendungen an Pensionskassen	/	/
31		Zuwendungen an Unterstützungskassen	/	/
32		Beiträge zur Direktversicherung	/	/
33		Beiträge an Pensionsfonds	/	/
34		Beiträge an den Pensions-Sicherungs-Verein VVaG	/	/
35	D.122	Unterstellte Sozialbeiträge der Arbeitgeber (ohne Auszubildende) 8)	1 281	2,7
36	D.1221	Lohn- und Gehaltsfortzahlung	1 072	2,3
37		Lohn- und Gehaltsfortzahlung im Krankheitsfall	1 031	2,2
38		Arbeitgeberzuschüsse zum Mutterschaftsgeld 9)	42	0,1
39	D.1222	Unterstellte Sozialbeiträge zur Alters- und Gesundheitsvorsorge von Beamten	-	-
40	D.1223	Zahlungen an aus dem Unternehmen ausscheidende Arbeitnehmer	/	/
41		Entlassungsentschädigungen	/	/
42		Aufstockungsbeiträge zu Lohn und Gehalt im Rahmen der Altersteilzeit	/	/
43	D.1224	Sonstige freiwillige Sozialleistungen der Arbeitgeber	/	/
44	D.123	Sozialbeiträge der Arbeitgeber für Auszubildende	(53)	(0,1)
45	D.2	Kosten für die berufliche Aus- und Weiterbildung	(105)	(0,2)
46	D.3	Sonstige Aufwendungen 10)	(82)	(0,2)
47	D.4	Steuern auf die Lohnsumme oder Beschäftigtenzahl 11)	23	0,0
48		Nachrichtlich:		
49		Entgeltumwandlung der Arbeitnehmer für betriebliche Altersversorgung	(279)	(0,6)
50		Lohnnebenkosten 12)	10 856	23,0
51		dar.: gesetzliche Lohnnebenkosten 13)	9 946	21,0
52		Personalnebenkosten insgesamt 14)	19 140	40,5
53		dar.: gesetzliche Personalnebenkosten 15)	11 050	23,4
54		Bruttoarbeitskosten je Vollzeiteinheit einschließlich Auszubildende	46 266	97,8
55		Bruttoarbeitskosten je geleistete Stunde der Beschäftigten (ohne Auszubildende)	27,20	
		Nettoarbeitskosten je geleistete Stunde der Beschäftigten (einschl. Auszubildende)	26,56	

1) Harmonisierter Schlüssel der statistischen Ämter der Europäischen Union nach Verordnung (EG) 1737/2005.- 2) Laufend gezahltes für nicht gearbeitete Tage, Sachleistungen).- 3) Zahlungen, die im Allgemeinen nicht laufend mit jeder Lohn- und Gehaltszahlung 5) Naturalleistungen, Firmenwagen, Personalrabatte, Job-Tickets und Zinssparnisse.- 6) Zahlungen der Arbeitgeber an Versicherungs zur Winterbeschäftigungs-Umlage nach Winterbeschäftigungs-Verordnung.- 8) Sozialleistungen der Arbeitgeber direkt an ihre Arbeit nach Aufwendungsausgleichsgesetz.- 10) Anwerbekosten, vom Arbeitgeber gestellte Berufskleidung.- 11) Ausgleichsabgabe nach "indirekten Kosten" der Internationalen Arbeitsorganisation (ILO).- 13) Gesetzliche Arbeitgeberbeiträge zur Sozialversicherung, Arbeitgeber für Auszubildende, Steuern auf die Lohnsumme oder die Beschäftigtenzahl.- 14) Arbeitskosten insg. abzüglich Entgelt für Lohn- und Gehaltsfortzahlung, unterstellte Sozialbeiträge zur Alters- und Gesundheitsvorsorge von Beamten, Steuern auf die

Land

und Erden, sonstiger Bergbau

Arbeitskosten je Vollzeiteinheit in Unternehmen mit ... Arbeitnehmern												Lfd. Nr.
davon mit ... bis ... Arbeitnehmern										50 und mehr		
10 - 49		50 - 249		250 - 499		500 - 999		1000 und mehr				
EUR	%	EUR	%	EUR	%	EUR	%	EUR	%	EUR	%	
41 318	100,0	47 088	100,0	58 402	100,0	52 362	100,0	65 617	100,0	51 720	100,0	1
41 092	99,5	47 059	99,9	58 399	100,0	52 362	100,0	65 614	100,0	51 701	100,0	2
/	/	/	/	/	/	-	-	/	/	/	/	3
41 229	99,8	46 906	99,6	57 937	99,2	51 915	99,1	65 082	99,2	51 421	99,4	4
32 027	77,5	36 500	77,5	44 291	75,8	40 136	76,7	49 403	75,3	39 709	76,8	5
31 927	77,3	36 299	77,1	43 811	75,0	39 558	75,5	49 078	74,8	39 409	76,2	6
25 447	61,6	28 584	60,7	31 208	53,4	29 082	55,5	37 406	57,0	30 167	58,3	7
(1 772)	(4,3)	(2 368)	(5,0)	5 169	8,9	4 393	8,4	/	/	3 395	6,6	8
/	/	/	/	1 191	2,0	(828)	1,6	/	/	689	1,3	9
(167)	(0,4)	(193)	(0,4)	297	0,5	358	0,7	/	(0,4)	238	0,5	10
4 382	10,6	4 909	10,4	6 325	10,8	5 554	10,6	5 768	8,8	5 297	10,2	11
3 224	7,8	3 624	7,7	4 628	7,9	4 032	7,7	4 357	6,6	3 909	7,6	12
1 062	2,6	1 189	2,5	1 352	2,3	1 259	2,4	1 242	1,9	1 227	2,4	13
/	/	/	/	(345)	(0,6)	(264)	(0,5)	/	/	/	/	14
/	/	/	/	(811)	(1,4)	170	0,3	/	/	(313)	(0,6)	15
153	0,4	245	0,5	365	0,6	170	0,3	115	0,2	237	0,5	16
/	/	(201)	(0,4)	480	0,8	/	/	(325)	(0,5)	(299)	(0,6)	17
9 202	22,3	10 406	22,1	13 646	23,4	11 779	22,5	15 679	23,9	11 713	22,6	18
8 161	19,8	9 114	19,4	11 780	20,2	9 983	19,1	13 475	20,5	10 163	19,7	19
7 830	19,0	8 787	18,7	10 426	17,9	9 086	17,4	12 281	18,7	9 512	18,4	20
3 191	7,7	3 682	7,8	4 555	7,8	3 862	7,4	6 326	9,6	4 172	8,1	21
/	/	/	/	(143)	(0,2)	/	/	(280)	/	(82)	(0,2)	22
502	1,2	574	1,2	671	1,1	613	1,2	752	1,1	616	1,2	23
2 395	5,8	2 598	5,5	2 739	4,7	2 503	4,8	3 050	4,6	2 667	5,2	24
1 712	4,1	1 892	4,0	2 413	4,1	2 037	3,9	2 106	(3,2)	2 011	3,9	25
31	0,1	35	0,1	42	0,1	38	0,1	47	0,1	38	0,1	26
/	/	/	/	/	/	(33)	(0,1)	-	-	/	/	27
/	/	/	/	(1 354)	(2,3)	(898)	(1,7)	(1 194)	(1,8)	(651)	(1,3)	28
/	/	/	/	896	1,5	(799)	(1,5)	(998)	(1,5)	(440)	(0,9)	29
/	/	/	/	(11)	(0,0)	/	/	/	/	/	/	30
/	/	/	/	(148)	(0,3)	/	/	/	/	/	/	31
/	/	/	/	(198)	(0,3)	/	/	(33)	(0,1)	/	/	32
/	/	/	/	-	-	-	-	/	/	(1)	(0,0)	33
/	/	/	/	(100)	(0,2)	(79)	(0,2)	/	/	(38)	(0,1)	34
1 017	2,5	1 244	2,6	1 750	3,0	1 651	3,2	(2 115)	(3,2)	1 476	2,9	35
915	2,2	1 098	2,3	1 321	2,3	1 266	2,4	1 402	2,1	1 189	2,3	36
877	2,1	1 055	2,2	1 286	2,2	1 222	2,3	1 343	2,0	1 145	2,2	37
38	0,1	(43)	0,1	36	0,1	43	0,1	/	/	(44)	(0,1)	38
-	-	-	-	-	-	-	-	-	-	-	-	39
/	/	/	/	418	0,7	385	0,7	/	/	/	/	40
/	/	/	/	151	0,3	/	/	/	/	/	/	41
/	/	/	/	267	0,5	320	0,6	/	/	/	/	42
/	/	/	/	/	/	(0)	(0,0)	/	/	/	/	43
/	/	(48)	(0,1)	115	0,2	(145)	/	(88)	/	(74)	0,1	44
/	/	/	/	(226)	(0,4)	(253)	(0,5)	/	/	(156)	(0,3)	45
/	/	/	/	(210)	(0,4)	(165)	(0,3)	/	/	(114)	(0,2)	46
(15)	(0,0)	29	0,1	30	0,1	29	0,1	27	0,0	29	0,1	47
/	/	(268)	(0,6)	459	0,8	(344)	0,7	(357)	0,5	(315)	(0,6)	48
9 292	22,5	10 588	22,5	14 111	24,2	12 225	23,3	16 214	24,7	12 011	23,2	49
8 784	21,3	9 963	21,2	11 893	20,4	10 525	20,1	13 798	21,0	10 803	20,9	50
15 871	38,4	18 504	39,3	27 194	46,6	23 279	44,5	28 212	43,0	21 552	41,7	51
9 823	23,8	11 104	23,6	13 129	22,5	11 639	22,2	14 952	22,8	11 957	23,1	52
40 854	98,9	46 063	97,8	55 996	95,9	49 517	94,6	63 532	96,8	50 188	97,0	53
23,33		26,77		35,21		32,86		39,01		30,14		54
22,95		26,18		33,79		31,11		37,78		29,26		55

Entgelt für die geleistete Arbeitszeit (Bruttolohn/Bruttogehalt abzüglich Sonderzahlungen, vermögenswirksame Leistungen, Vergütung geleistet werden.- 4) Unbare individuelle Leistungen, Aktienoptionsprogramme, Belegschaftsaktien, Belegschaftseinrichtungen.- träger oder Bildung von Rückstellungen, um ihren Arbeitnehmern Anspruch auf Sozialleistungen zu sichern.- 7) Arbeitgeberbeiträge nehmer, d. h. ohne Zwischenschaltung eines Versicherungsträgers und ohne Rückstellungen zu bilden.- 9) Beiträge zum U2-Verfahren Schwerbehindertenrecht (Teil 2 SGB IX).- 12) Arbeitskosten insg. abzüglich Bruttolöhne und -gehälter (D.11). Entspricht den Lohn- und Gehaltsfortzahlung, unterstellte Sozialbeiträge zur Alters- und Gesundheitsvorsorge von Beamten, Sozialbeiträge der die geleistete Arbeitszeit.- 15) Gesetzliche Arbeitgeberbeiträge zur Sozialversicherung, Vergütung gesetzlicher Feiertage, Lohnsumme oder die Beschäftigtenzahl.-

Lfd.Nr.	Schlüssel 1)	Kostenart	10 und mehr	
			EUR	%
1		Bruttoarbeitskosten insgesamt	71 657	100,0
2	D	Nettoarbeitskosten (Bruttoarbeitskosten abzüglich Lohnsubventionen)	71 610	99,9
3	D.5	Lohnsubventionen (dem Arbeitgeber erstattete Lohn- und Gehaltszahlungen)	/	/
4	D.1	Arbeitnehmerentgelt	71 107	99,2
5	D.11	Bruttolöhne und -gehälter	55 625	77,6
6	D.111	Bruttolöhne und -gehälter (ohne Auszubildende)	55 107	76,9
7	D.11111	Entgelt für die geleistete Arbeitszeit 2)	41 001	57,2
8	D.11112	Sonderzahlungen insgesamt 3)	6 030	8,4
9		dar.: von persönlichen Leistungen und vom Unternehmenserfolg abhängig	587	0,8
10	D.1112	Leistungen zur Vermögensbildung der Arbeitnehmer	372	0,5
11	D.1113	Vergütung für nicht gearbeitete Tage	6 669	9,3
12		Urlaubsvergütung	5 017	7,0
13		Vergütung gesetzlicher Feiertage	1 488	2,1
14		Vergütung sonstiger betrieblicher oder tariflicher arbeitsfreier Tage	163	0,2
15	D.1114	Sachleistungen 4)	1 035	1,4
16		dar.: unbare individuelle Leistungen 5)	903	1,3
17	D.112	Bruttolöhne und -gehälter der Auszubildenden	518	0,7
18	D.12	Sozialbeiträge der Arbeitgeber	15 482	21,6
19	D.121	Tatsächliche Sozialbeiträge der Arbeitgeber (ohne Auszubildende) 6)	13 521	18,9
20	D.1211	Gesetzliche Arbeitgeberbeiträge zur Sozialversicherung	10 429	14,6
21		Rentenversicherungsbeiträge	4 779	6,7
22		dar.: Aufstockungsbeiträge zur Rentenversicherung im Rahmen der Altersteilzeit	146	0,2
23		Arbeitslosenversicherungsbeiträge	770	1,1
24		Kranken- und Pflegeversicherungsbeiträge	3 010	4,2
25		Beiträge zur Berufsgenossenschaft	1 812	2,5
26		Umlage für das Insolvenzgeld	53	0,1
27		Sonstige gesetzliche Aufwendungen 7)	4	0,0
28	D.1212	Aufwendungen für die betriebliche Altersversorgung ohne Entgeltumwandlung	3 092	4,3
29		Aufwendungen für betriebliche Ruhegeldzusagen	2 729	3,8
30		Zuwendungen an Pensionskassen	39	0,1
31		Zuwendungen an Unterstützungskassen	-	-
32		Beiträge zur Direktversicherung	169	0,2
33		Beiträge an Pensionsfonds	-	-
34		Beiträge an den Pensions-Sicherungs-Verein VVaG	155	0,2
35	D.122	Unterstellte Sozialbeiträge der Arbeitgeber (ohne Auszubildende) 8)	1 852	2,6
36	D.1221	Lohn- und Gehaltsfortzahlung	1 282	1,8
37		Lohn- und Gehaltsfortzahlung im Krankheitsfall	1 236	1,7
38		Arbeitgeberzuschüsse zum Mutterschaftsgeld 9)	45	0,1
39	D.1222	Unterstellte Sozialbeiträge zur Alters- und Gesundheitsvorsorge von Beamten	-	-
40	D.1223	Zahlungen an aus dem Unternehmen ausscheidende Arbeitnehmer	551	0,8
41		Entlassungsentschädigungen	163	0,2
42		Aufstockungsbeiträge zu Lohn und Gehalt im Rahmen der Altersteilzeit	389	0,5
43	D.1224	Sonstige freiwillige Sozialleistungen der Arbeitgeber	19	0,0
44	D.123	Sozialbeiträge der Arbeitgeber für Auszubildende	109	0,2
45	D.2	Kosten für die berufliche Aus- und Weiterbildung	330	0,5
46	D.3	Sonstige Aufwendungen 10)	191	0,3
47	D.4	Steuern auf die Lohnsumme oder Beschäftigtenzahl 11)	30	0,0
48		Nachrichtlich:		
49		Entgeltumwandlung der Arbeitnehmer für betriebliche Altersversorgung	321	0,4
50		Lohnnebenkosten 12)	16 032	22,4
51		dar.: gesetzliche Lohnnebenkosten 13)	11 849	16,5
52		Personalnebenkosten insgesamt 14)	30 656	42,8
53		dar.: gesetzliche Personalnebenkosten 15)	13 229	18,5
54		Bruttoarbeitskosten je Vollzeiteinheit einschließlich Auszubildende	68 872	96,1
55		Bruttoarbeitskosten je geleistete Stunde der Beschäftigten (ohne Auszubildende)	41,95	
		Nettoarbeitskosten je geleistete Stunde der Beschäftigten (einschl. Auszubildende)	40,28	

1) Harmonisierter Schlüssel der statistischen Ämter der Europäischen Union nach Verordnung (EG) 1737/2005.- 2) Laufend gezahltes für nicht gearbeitete Tage, Sachleistungen).- 3) Zahlungen, die im Allgemeinen nicht laufend mit jeder Lohn- und Gehaltszahlung 5) Naturalleistungen, Firmenwagen, Personalrabatte, Job-Tickets und Zinssparnisse.- 6) Zahlungen der Arbeitgeber an Versicherungs zur Winterbeschäftigungs-Umlage nach Winterbeschäftigungs-Verordnung.- 8) Sozialleistungen der Arbeitgeber direkt an ihre Arbeit nach Aufwendungsausgleichsgesetz.- 10) Anwerbskosten, vom Arbeitgeber gestellte Berufskleidung.- 11) Ausgleichsabgabe nach "indirekten Kosten" der Internationalen Arbeitsorganisation (ILO).- 13) Gesetzliche Arbeitgeberbeiträge zur Sozialversicherung, Arbeitgeber für Auszubildende, Steuern auf die Lohnsumme oder die Beschäftigtenzahl.- 14) Arbeitskosten insg. abzüglich Entgelt für Lohn- und Gehaltsfortzahlung, unterstellte Sozialbeiträge zur Alters- und Gesundheitsvorsorge von Beamten, Steuern auf die



land

bau und für die Gewinnung von Steinen und Erden

Arbeitskosten je Vollzeiteinheit in Unternehmen mit ... Arbeitnehmern												Lfd. Nr.
davon mit ... bis ... Arbeitnehmern										50 und mehr		
10 - 49		50 - 249		250 - 499		500 - 999		1000 und mehr				
EUR	%	EUR	%	EUR	%	EUR	%	EUR	%	EUR	%	
.	.	.	.	.	.	.	.	.	.	.	.	1
.	.	.	.	.	.	.	.	.	.	.	.	2
.	.	.	.	-	-	-	-	-	-	.	.	3
.	.	.	.	.	.	.	.	.	.	.	.	4
.	.	.	.	.	.	.	.	.	.	.	.	5
.	.	.	.	.	.	.	.	.	.	.	.	6
.	.	.	.	.	.	.	.	.	.	.	.	7
.	.	.	.	.	.	.	.	.	.	.	.	8
.	.	.	.	-	-	.	.	.	.	.	.	9
.	.	.	.	.	.	.	.	.	.	.	.	10
.	.	.	.	.	.	.	.	.	.	.	.	11
.	.	.	.	.	.	.	.	.	.	.	.	12
.	.	.	.	.	.	.	.	.	.	.	.	13
.	.	.	.	.	.	-	-	-	-	.	.	14
.	.	.	.	.	.	.	.	.	.	.	.	15
.	.	.	.	.	.	.	.	.	.	.	.	16
.	.	.	.	.	.	.	.	-	-	.	.	17
.	.	.	.	.	.	.	.	.	.	.	.	18
.	.	.	.	.	.	.	.	.	.	.	.	19
.	.	.	.	.	.	.	.	.	.	.	.	20
.	.	.	.	.	.	.	.	.	.	.	.	21
-	-	.	.	.	.	.	.	.	.	.	.	22
.	.	.	.	.	.	.	.	.	.	.	.	23
.	.	.	.	.	.	.	.	.	.	.	.	24
.	.	.	.	.	.	.	.	.	.	.	.	25
.	.	.	.	.	.	.	.	.	.	.	.	26
.	.	-	-	-	-	-	-	-	-	-	-	27
.	.	.	.	.	.	.	.	.	.	.	.	28
.	.	.	.	.	.	.	.	-	-	.	.	29
-	-	-	-	-	-	-	-	-	-	-	-	30
.	.	.	.	.	.	-	-	-	-	.	.	31
-	-	-	-	-	-	-	-	-	-	-	-	32
.	.	.	.	.	.	.	.	-	-	.	.	33
.	.	.	.	.	.	.	.	.	.	.	.	34
.	.	.	.	.	.	.	.	.	.	.	.	35
.	.	.	.	.	.	.	.	.	.	.	.	36
.	.	.	.	.	.	.	.	.	.	.	.	37
.	.	.	.	.	.	.	.	.	.	.	.	38
-	-	-	-	-	-	-	-	-	-	-	-	39
.	.	.	.	.	.	.	.	.	.	.	.	40
.	.	.	.	-	-	.	.	.	.	.	.	41
-	-	.	.	.	.	.	.	.	.	.	.	42
-	-	.	.	-	-	.	.	.	.	.	.	43
.	.	.	.	.	.	.	.	-	-	.	.	44
.	.	.	.	.	.	.	.	.	.	.	.	45
.	.	.	.	.	.	.	.	-	-	.	.	46
.	.	.	.	.	.	.	.	.	.	.	.	47
.	.	.	.	.	.	.	.	.	.	.	.	48
.	.	.	.	.	.	.	.	.	.	.	.	49
.	.	.	.	.	.	.	.	.	.	.	.	50
.	.	.	.	.	.	.	.	.	.	.	.	51
.	.	.	.	.	.	.	.	.	.	.	.	52
.	.	.	.	.	.	.	.	.	.	.	.	53
.	.	.	.	.	.	.	.	.	.	.	.	54
.	.	.	.	.	.	.	.	.	.	.	.	55

Entgelt für die geleistete Arbeitszeit (Bruttolohn/Bruttogehalt abzüglich Sonderzahlungen, vermögenswirksame Leistungen, Vergütung geleistet werden.- 4) Unbare individuelle Leistungen, Aktienoptionsprogramme, Belegschaftsaktien, Belegschaftseinrichtungen.- träger oder Bildung von Rückstellungen, um ihren Arbeitnehmern Anspruch auf Sozialleistungen zu sichern.- 7) Arbeitgeberbeiträge nehmer, d. h. ohne Zwischenschaltung eines Versicherungsträgers und ohne Rückstellungen zu bilden.- 9) Beiträge zum U2-Verfahren Schwerbehindertenrecht (Teil 2 SGB IX).- 12) Arbeitskosten insg. abzüglich Bruttolöhne und -gehälter (D.11). Entspricht den Lohn- und Gehaltsfortzahlung, unterstellte Sozialbeiträge zur Alters- und Gesundheitsvorsorge von Beamten, Sozialbeiträge der die geleistete Arbeitszeit.- 15) Gesetzliche Arbeitgeberbeiträge zur Sozialversicherung, Vergütung gesetzlicher Feiertage, Lohnsumme oder die Beschäftigtenzahl.-

Lfd.Nr.	Schlüssel 1)	Kostenart	10 und mehr	
			EUR	%
1		Bruttoarbeitskosten insgesamt	54 581	100,0
2	D	Nettoarbeitskosten (Bruttoarbeitskosten abzüglich Lohnsubventionen)	54 540	99,9
3	D.5	Lohnsubventionen (dem Arbeitgeber erstattete Lohn- und Gehaltszahlungen)	(41)	(0,1)
4	D.1	Arbeitnehmerentgelt	54 201	99,3
5	D.11	Bruttolöhne und -gehälter	42 609	78,1
6	D.111	Bruttolöhne und -gehälter (ohne Auszubildende)	42 139	77,2
7	D.11111	Entgelt für die geleistete Arbeitszeit 2)	30 966	56,7
8	D.11112	Sonderzahlungen insgesamt 3)	4 800	8,8
9		dar.: von persönlichen Leistungen und vom Unternehmenserfolg abhängig	1 631	3,0
10	D.1112	Leistungen zur Vermögensbildung der Arbeitnehmer	186	0,3
11	D.1113	Vergütung für nicht gearbeitete Tage	5 772	10,6
12		Urlaubsvergütung	4 239	7,8
13		Vergütung gesetzlicher Feiertage	1 317	2,4
14		Vergütung sonstiger betrieblicher oder tariflicher arbeitsfreier Tage	215	0,4
15	D.1114	Sachleistungen 4)	415	0,8
16		dar.: unbare individuelle Leistungen 5)	271	0,5
17	D.112	Bruttolöhne und -gehälter der Auszubildenden	470	0,9
18	D.12	Sozialbeiträge der Arbeitgeber	11 592	21,2
19	D.121	Tatsächliche Sozialbeiträge der Arbeitgeber (ohne Auszubildende) 6)	9 631	17,6
20	D.1211	Gesetzliche Arbeitgeberbeiträge zur Sozialversicherung	8 063	14,8
21		Rentenversicherungsbeiträge	3 896	7,1
22		dar.: Aufstockungsbeiträge zur Rentenversicherung im Rahmen der Altersteilzeit	83	0,2
23		Arbeitslosenversicherungsbeiträge	624	1,1
24		Kranken- und Pflegeversicherungsbeiträge	2 651	4,9
25		Beiträge zur Berufsgenossenschaft	851	1,6
26		Umlage für das Insolvenzgeld	41	0,1
27		Sonstige gesetzliche Aufwendungen 7)	/	/
28	D.1212	Aufwendungen für die betriebliche Altersversorgung ohne Entgeltumwandlung	1 567	2,9
29		Aufwendungen für betriebliche Ruhegeldzusagen	1 307	2,4
30		Zuwendungen an Pensionskassen	84	0,2
31		Zuwendungen an Unterstützungskassen	52	0,1
32		Beiträge zur Direktversicherung	53	0,1
33		Beiträge an Pensionsfonds	24	0,0
34		Beiträge an den Pensions-Sicherungs-Verein VVaG	47	0,1
35	D.122	Unterstellte Sozialbeiträge der Arbeitgeber (ohne Auszubildende) 8)	1 850	3,4
36	D.1221	Lohn- und Gehaltsfortzahlung	1 359	2,5
37		Lohn- und Gehaltsfortzahlung im Krankheitsfall	1 314	2,4
38		Arbeitgeberzuschüsse zum Mutterschaftsgeld 9)	44	0,1
39	D.1222	Unterstellte Sozialbeiträge zur Alters- und Gesundheitsvorsorge von Beamten	-	-
40	D.1223	Zahlungen an aus dem Unternehmen ausscheidende Arbeitnehmer	481	0,9
41		Entlassungsentschädigungen	323	0,6
42		Aufstockungsbeiträge zu Lohn und Gehalt im Rahmen der Altersteilzeit	158	0,3
43	D.1224	Sonstige freiwillige Sozialleistungen der Arbeitgeber	11	0,0
44	D.123	Sozialbeiträge der Arbeitgeber für Auszubildende	111	0,2
45	D.2	Kosten für die berufliche Aus- und Weiterbildung	251	0,5
46	D.3	Sonstige Aufwendungen 10)	112	0,2
47	D.4	Steuern auf die Lohnsumme oder Beschäftigtenzahl 11)	18	0,0
48		Nachrichtlich:		
49		Entgeltumwandlung der Arbeitnehmer für betriebliche Altersversorgung	422	0,8
50		Lohnnebenkosten 12)	11 972	21,9
51		dar.: gesetzliche Lohnnebenkosten 13)	9 550	17,5
52		Personalnebenkosten insgesamt 14)	23 615	43,3
53		dar.: gesetzliche Personalnebenkosten 15)	10 757	19,7
54		Bruttoarbeitskosten je Vollzeiteinheit einschließlich Auszubildende	52 333	95,9
55		Bruttoarbeitskosten je geleistete Stunde der Beschäftigten (ohne Auszubildende)	33,76	
		Nettoarbeitskosten je geleistete Stunde der Beschäftigten (einschl. Auszubildende)	32,33	

1) Harmonisierter Schlüssel der statistischen Ämter der Europäischen Union nach Verordnung (EG) 1737/2005.- 2) Laufend gezahltes für nicht gearbeitete Tage, Sachleistungen).- 3) Zahlungen, die im Allgemeinen nicht laufend mit jeder Lohn- und Gehaltszahlung 5) Naturalleistungen, Firmenwagen, Personalrabatte, Job-Tickets und Zinssparnisse.- 6) Zahlungen der Arbeitgeber an Versicherungs zur Winterbeschäftigungs-Umlage nach Winterbeschäftigungs-Verordnung.- 8) Sozialleistungen der Arbeitgeber direkt an ihre Arbeit nach Aufwendungsausgleichsgesetz.- 10) Anwerbekosten, vom Arbeitgeber gestellte Berufskleidung.- 11) Ausgleichsabgabe nach "indirekten Kosten" der Internationalen Arbeitsorganisation (ILO).- 13) Gesetzliche Arbeitgeberbeiträge zur Sozialversicherung, Arbeitgeber für Auszubildende, Steuern auf die Lohnsumme oder die Beschäftigtenzahl.- 14) Arbeitskosten insg. abzüglich Entgelt für Lohn- und Gehaltsfortzahlung, unterstellte Sozialbeiträge zur Alters- und Gesundheitsvorsorge von Beamten, Steuern auf die

Land

Gewerbe

Arbeitskosten je Vollzeiteinheit in Unternehmen mit ... Arbeitnehmern												Lfd. Nr.
davon mit ... bis ... Arbeitnehmern										50 und mehr		
10 - 49		50 - 249		250 - 499		500 - 999		1000 und mehr				
EUR	%	EUR	%	EUR	%	EUR	%	EUR	%	EUR	%	
37 892	100,0	44 922	100,0	51 131	100,0	55 248	100,0	69 749	100,0	57 201	100,0	1
37 706	99,5	44 888	99,9	51 112	100,0	55 231	100,0	69 741	100,0	57 182	100,0	2
/	/	(34)	(0,1)	(19)	(0,0)	/	/	7	0,0	19	0,0	3
37 795	99,7	44 694	99,5	50 799	99,4	54 850	99,3	69 126	99,1	56 776	99,3	4
30 256	79,8	35 670	79,4	40 337	78,9	43 268	78,3	53 510	76,7	44 548	77,9	5
29 762	78,5	35 256	78,5	39 840	77,9	42 798	77,5	53 016	76,0	44 082	77,1	6
23 596	62,3	26 960	60,0	29 551	57,8	31 208	56,5	37 435	53,7	32 122	56,2	7
(1 728)	(4,6)	2 929	6,5	4 235	8,3	5 080	9,2	7 587	10,9	5 282	9,2	8
/	/	(788)	(1,8)	(1 121)	(2,2)	(1 265)	2,3	3 020	4,3	1 799	3,1	9
141	0,4	172	0,4	207	0,4	209	0,4	200	0,3	193	0,3	10
4 053	10,7	4 927	11,0	5 542	10,8	5 894	10,7	7 151	10,3	6 041	10,6	11
2 983	7,9	3 634	8,1	4 110	8,0	4 386	7,9	5 205	7,5	4 437	7,8	12
983	2,6	1 137	2,5	1 262	2,5	1 327	2,4	1 606	2,3	1 369	2,4	13
/	/	(156)	(0,3)	(170)	(0,3)	181	0,3	340	0,5	235	0,4	14
(243)	(0,6)	267	0,6	(306)	(0,6)	407	0,7	643	0,9	442	0,8	15
240	0,6	248	0,6	215	0,4	244	0,4	331	0,5	276	0,5	16
495	1,3	414	0,9	496	1,0	470	0,9	494	0,7	466	0,8	17
7 539	19,9	9 024	20,1	10 462	20,5	11 582	21,0	15 615	22,4	12 228	21,4	18
6 463	17,1	7 530	16,8	8 614	16,8	9 522	17,2	12 932	18,5	10 128	17,7	19
6 190	16,3	7 099	15,8	7 901	15,5	8 387	15,2	9 506	13,6	8 357	14,6	20
2 817	7,4	3 322	7,4	3 780	7,4	4 043	7,3	4 762	6,8	4 065	7,1	21
/	/	(25)	(0,1)	(64)	(0,1)	90	0,2	165	0,2	96	0,2	22
441	1,2	533	1,2	611	1,2	653	1,2	763	1,1	653	1,1	23
2 122	5,6	2 398	5,3	2 626	5,1	2 763	5,0	3 029	4,3	2 734	4,8	24
780	2,1	812	1,8	846	1,7	887	1,6	901	1,3	863	1,5	25
29	0,1	34	0,1	39	0,1	41	0,1	51	0,1	42	0,1	26
/	/	/	/	/	/	/	/	0	0,0	/	/	27
(273)	(0,7)	(431)	(1,0)	(713)	(1,4)	(1 135)	(2,1)	3 427	4,9	1 771	3,1	28
/	/	(287)	(0,6)	(546)	(1,1)	(915)	(1,7)	2 989	4,3	1 495	2,6	29
/	/	(46)	(0,1)	(67)	(0,1)	(107)	(0,2)	127	0,2	90	0,2	30
/	/	/	/	/	/	/	/	99	0,1	58	0,1	31
(96)	(0,3)	(60)	(0,1)	/	/	/	/	41	0,1	46	0,1	32
/	/	/	/	/	/	/	/	66	0,1	28	0,0	33
/	/	(12)	(0,0)	(22)	(0,0)	(36)	(0,1)	105	0,2	54	0,1	34
956	2,5	1 394	3,1	1 730	3,4	1 947	3,5	2 571	3,7	1 991	3,5	35
886	2,3	1 173	2,6	1 361	2,7	1 451	2,6	1 658	2,4	1 433	2,5	36
851	2,2	1 133	2,5	1 317	2,6	1 406	2,5	1 607	2,3	1 387	2,4	37
36	0,1	40	0,1	44	0,1	45	0,1	51	0,1	46	0,1	38
-	-	-	-	-	-	-	-	-	-	-	-	39
/	/	(219)	(0,5)	(362)	(0,7)	(490)	(0,9)	890	1,3	546	1,0	40
/	/	(177)	(0,4)	/	/	/	(0,6)	550	0,8	364	0,6	41
/	/	(42)	(0,1)	(92)	(0,2)	141	0,3	340	0,5	182	0,3	42
/	/	/	/	/	/	(7)	(0,0)	23	0,0	12	0,0	43
120	0,3	100	0,2	118	0,2	112	0,2	112	0,2	109	0,2	44
(39)	(0,1)	(111)	(0,2)	(180)	(0,4)	240	0,4	474	0,7	284	0,5	45
/	/	96	0,2	(131)	(0,3)	138	0,3	133	0,2	122	0,2	46
12	0,0	21	0,0	20	0,0	20	0,0	16	0,0	19	0,0	47
(239)	(0,6)	301	0,7	367	0,7	368	0,7	627	0,9	451	0,8	48
7 635	20,2	9 253	20,6	10 794	21,1	11 980	21,7	16 238	23,3	12 653	22,1	49
7 209	19,0	8 393	18,7	9 400	18,4	9 970	18,0	11 291	16,2	9 918	17,3	50
14 295	37,7	17 962	40,0	21 580	42,2	24 040	43,5	32 313	46,3	25 079	43,8	51
8 072	21,3	9 431	21,0	10 543	20,6	11 185	20,2	12 785	18,3	11 178	19,5	52
35 877	94,7	43 086	95,9	49 050	95,9	53 167	96,2	67 099	96,2	54 954	96,1	53
22,30		27,06		31,48		34,46		44,94		35,67		54
21,00		25,92		30,17		33,14		43,22		34,24		55

Entgelt für die geleistete Arbeitszeit (Bruttolohn/Bruttogehalt abzüglich Sonderzahlungen, vermögenswirksame Leistungen, Vergütung geleistet werden.- 4) Unbare individuelle Leistungen, Aktienoptionsprogramme, Belegschaftsaktien, Belegschaftseinrichtungen.- Träger oder Bildung von Rückstellungen, um ihren Arbeitnehmern Anspruch auf Sozialleistungen zu sichern.- 7) Arbeitgeberbeiträge nehmer, d. h. ohne Zwischenschaltung eines Versicherungsträgers und ohne Rückstellungen zu bilden.- 9) Beiträge zum U2-Verfahren Schwerbehindertenrecht (Teil 2 SGB IX).- 12) Arbeitskosten insg. abzüglich Bruttolöhne und -gehälter (D.11). Entspricht den Lohn- und Gehaltsfortzahlung, unterstellte Sozialbeiträge zur Alters- und Gesundheitsvorsorge von Beamten, Sozialbeiträge der die geleistete Arbeitszeit.- 15) Gesetzliche Arbeitgeberbeiträge zur Sozialversicherung, Vergütung gesetzlicher Feiertage, Lohnsumme oder die Beschäftigtenzahl.-

Lfd.Nr.	Schlüssel 1)	Kostenart	10 und mehr	
			EUR	%
1		Bruttoarbeitskosten insgesamt	34 998	100,0
2	D	Nettoarbeitskosten (Bruttoarbeitskosten abzüglich Lohnsubventionen)	34 927	99,8
3	D.5	Lohnsubventionen (dem Arbeitgeber erstattete Lohn- und Gehaltszahlungen)	(71)	(0,2)
4	D.1	Arbeitnehmerentgelt	34 744	99,3
5	D.11	Bruttolöhne und -gehälter	27 408	78,3
6	D.111	Bruttolöhne und -gehälter (ohne Auszubildende)	26 900	76,9
7	D.11111	Entgelt für die geleistete Arbeitszeit 2)	21 118	60,3
8	D.11112	Sonderzahlungen insgesamt 3)	1 805	5,2
9		dar.: von persönlichen Leistungen und vom Unternehmenserfolg abhängig	(489)	(1,4)
10	D.1112	Leistungen zur Vermögensbildung der Arbeitnehmer	107	0,3
11	D.1113	Vergütung für nicht gearbeitete Tage	3 619	10,3
12		Urlaubsvergütung	2 659	7,6
13		Vergütung gesetzlicher Feiertage	854	2,4
14		Vergütung sonstiger betrieblicher oder tariflicher arbeitsfreier Tage	(107)	(0,3)
15	D.1114	Sachleistungen 4)	(251)	(0,7)
16		dar.: unbare individuelle Leistungen 5)	194	0,6
17	D.112	Bruttolöhne und -gehälter der Auszubildenden	508	1,5
18	D.12	Sozialbeiträge der Arbeitgeber	7 336	21,0
19	D.121	Tatsächliche Sozialbeiträge der Arbeitgeber (ohne Auszubildende) 6)	6 031	17,2
20	D.1211	Gesetzliche Arbeitgeberbeiträge zur Sozialversicherung	5 467	15,6
21		Rentenversicherungsbeiträge	2 605	7,4
22		dar.: Aufstockungsbeiträge zur Rentenversicherung im Rahmen der Altersteilzeit	23	0,1
23		Arbeitslosenversicherungsbeiträge	407	1,2
24		Kranken- und Pflegeversicherungsbeiträge	1 960	5,6
25		Beiträge zur Berufsgenossenschaft	469	1,3
26		Umlage für das Insolvenzgeld	26	0,1
27		Sonstige gesetzliche Aufwendungen 7)	-	-
28	D.1212	Aufwendungen für die betriebliche Altersversorgung ohne Entgeltumwandlung	(564)	(1,6)
29		Aufwendungen für betriebliche Ruhegeldzusagen	/	/
30		Zuwendungen an Pensionskassen	115	0,3
31		Zuwendungen an Unterstützungskassen	/	/
32		Beiträge zur Direktversicherung	(50)	(0,1)
33		Beiträge an Pensionsfonds	/	/
34		Beiträge an den Pensions-Sicherungs-Verein VVaG	12	0,0
35	D.122	Unterstellte Sozialbeiträge der Arbeitgeber (ohne Auszubildende) 8)	1 182	3,4
36	D.1221	Lohn- und Gehaltsfortzahlung	932	2,7
37		Lohn- und Gehaltsfortzahlung im Krankheitsfall	901	2,6
38		Arbeitgeberzuschüsse zum Mutterschaftsgeld 9)	31	0,1
39	D.1222	Unterstellte Sozialbeiträge zur Alters- und Gesundheitsvorsorge von Beamten	-	-
40	D.1223	Zahlungen an aus dem Unternehmen ausscheidende Arbeitnehmer	/	/
41		Entlassungsentschädigungen	/	/
42		Aufstockungsbeiträge zu Lohn und Gehalt im Rahmen der Altersteilzeit	37	0,1
43	D.1224	Sonstige freiwillige Sozialleistungen der Arbeitgeber	(3)	(0,0)
44	D.123	Sozialbeiträge der Arbeitgeber für Auszubildende	123	0,4
45	D.2	Kosten für die berufliche Aus- und Weiterbildung	(77)	(0,2)
46	D.3	Sonstige Aufwendungen 10)	(142)	(0,4)
47	D.4	Steuern auf die Lohnsumme oder Beschäftigtenzahl 11)	35	0,1
48		Nachrichtlich:		
49		Entgeltumwandlung der Arbeitnehmer für betriebliche Altersversorgung	204	0,6
50		Lohnnebenkosten 12)	7 590	21,7
51		dar.: gesetzliche Lohnnebenkosten 13)	6 557	18,7
52		Personalnebenkosten insgesamt 14)	13 880	39,7
53		dar.: gesetzliche Personalnebenkosten 15)	7 288	20,8
54		Bruttoarbeitskosten je Vollzeiteinheit einschließlich Auszubildende	32 972	94,2
55		Bruttoarbeitskosten je geleistete Stunde der Beschäftigten (ohne Auszubildende)	20,67	
		Nettoarbeitskosten je geleistete Stunde der Beschäftigten (einschl. Auszubildende)	19,42	

1) Harmonisierter Schlüssel der statistischen Ämter der Europäischen Union nach Verordnung (EG) 1737/2005.- 2) Laufend gezahltes für nicht gearbeitete Tage, Sachleistungen).- 3) Zahlungen, die im Allgemeinen nicht laufend mit jeder Lohn- und Gehaltszahlung 5) Naturalleistungen, Firmenwagen, Personalrabatte, Job-Tickets und Zinssparnisse.- 6) Zahlungen der Arbeitgeber an Versicherungs zur Winterbeschäftigungs-Umlage nach Winterbeschäftigungs-Verordnung.- 8) Sozialleistungen der Arbeitgeber direkt an ihre Arbeit nach Aufwendungsausgleichsgesetz.- 10) Anwerbekosten, vom Arbeitgeber gestellte Berufskleidung.- 11) Ausgleichsabgabe nach "indirekten Kosten" der Internationalen Arbeitsorganisation (ILO).- 13) Gesetzliche Arbeitgeberbeiträge zur Sozialversicherung, Arbeitgeber für Auszubildende, Steuern auf die Lohnsumme oder die Beschäftigtenzahl.- 14) Arbeitskosten insg. abzüglich Entgelt für Lohn- und Gehaltsfortzahlung, unterstellte Sozialbeiträge zur Alters- und Gesundheitsvorsorge von Beamten, Steuern auf die

Land

und Futtermitteln

Arbeitskosten je Vollzeiteinheit in Unternehmen mit ... Arbeitnehmern												Lfd. Nr.
davon mit ... bis ... Arbeitnehmern										50 und mehr		
10 - 49		50 - 249		250 - 499		500 - 999		1000 und mehr				
EUR	%	EUR	%	EUR	%	EUR	%	EUR	%	EUR	%	
26 624	100,0	31 991	100,0	36 066	100,0	39 929	100,0	47 350	100,0	37 250	100,0	1
26 436	99,3	31 936	99,8	36 035	99,9	39 916	100,0	47 318	99,9	37 211	99,9	2
/	/	/	/	(32)	(0,1)	(13)	(0,0)	33	0,1	/	/	3
26 553	99,7	31 789	99,4	35 671	98,9	39 587	99,1	46 952	99,2	36 947	99,2	4
21 216	79,7	25 267	79,0	28 091	77,9	31 299	78,4	36 281	76,6	29 073	78,1	5
20 437	76,8	24 779	77,5	27 660	76,7	30 880	77,3	35 942	75,9	28 638	76,9	6
17 067	64,1	19 933	62,3	21 507	59,6	23 533	58,9	26 624	56,2	22 207	59,6	7
/	/	(1 183)	(3,7)	(1 914)	(5,3)	2 656	6,7	3 944	8,3	2 135	5,7	8
/	/	/	/	/	/	(634)	(1,6)	1 187	2,5	551	1,5	9
/	/	(91)	(0,3)	(126)	(0,3)	116	0,3	149	0,3	114	0,3	10
2 603	9,8	3 362	10,5	3 870	10,7	4 250	10,6	4 753	10,0	3 892	10,4	11
1 873	7,0	2 461	7,7	2 883	8,0	3 108	7,8	3 537	7,5	2 870	7,7	12
675	2,5	804	2,5	882	2,4	974	2,4	1 071	2,3	902	2,4	13
/	/	/	/	/	/	(168)	(0,4)	146	0,3	(120)	(0,3)	14
/	/	/	/	/	/	(0,8)	(0,8)	472	1,0	(289)	(0,8)	15
109	0,4	177	0,6	185	0,5	278	0,7	281	0,6	217	0,6	16
/	/	(488)	(1,5)	(431)	(1,2)	420	1,1	339	0,7	435	1,2	17
5 337	20,0	6 522	20,4	7 580	21,0	8 288	20,8	10 671	22,5	7 873	21,1	18
4 546	17,1	5 404	16,9	6 048	16,8	6 819	17,1	8 646	18,3	6 430	17,3	19
4 389	16,5	5 084	15,9	5 607	15,5	6 182	15,5	6 985	14,8	5 757	15,5	20
2 059	7,7	2 406	7,5	2 669	7,4	2 963	7,4	3 394	7,2	2 752	7,4	21
/	/	/	/	/	/	(37)	(0,1)	75	0,2	29	0,1	22
303	1,1	370	1,2	425	1,2	478	1,2	547	1,2	435	1,2	23
1 626	6,1	1 844	5,8	2 021	5,6	2 182	5,5	2 410	5,1	2 050	5,5	24
381	1,4	440	1,4	465	1,3	529	1,3	598	1,3	492	1,3	25
20	0,1	24	0,1	27	0,1	30	0,1	35	0,1	28	0,1	26
-	-	-	-	-	-	-	-	-	-	-	-	27
/	/	/	/	/	/	(637)	(1,6)	1 661	3,5	(673)	(1,8)	28
/	/	/	/	/	/	/	/	1 328	2,8	/	/	29
/	/	/	/	/	/	(201)	(0,5)	196	0,4	129	0,3	30
/	/	/	/	/	/	24	(0,1)	13	0,0	/	/	31
/	/	/	/	/	/	/	(0,0)	74	0,2	(46)	(0,1)	32
/	/	/	/	/	/	/	/	-	-	/	/	33
/	/	/	/	/	/	/	/	50	0,1	15	0,0	34
(599)	(2,3)	(1 001)	(3,1)	(1 428)	(4,0)	1 367	3,4	1 947	4,1	1 339	3,6	35
(563)	2,1	862	2,7	1 064	2,9	1 141	2,9	1 275	2,7	1 032	2,8	36
(537)	2,0	833	2,6	1 032	2,9	1 107	2,8	1 237	2,6	999	2,7	37
26	0,1	29	0,1	32	0,1	34	0,1	38	0,1	32	0,1	38
-	-	-	-	-	-	-	-	-	-	-	-	39
/	/	/	/	/	/	(220)	0,6	661	1,4	/	/	40
/	/	/	/	/	/	175	0,4	521	1,1	/	/	41
/	/	/	/	/	/	/	/	140	0,3	(47)	0,1	42
/	/	/	/	/	/	/	/	12	0,0	(4)	(0,0)	43
/	/	(117)	(0,4)	(104)	(0,3)	102	0,3	79	0,2	104	0,3	44
/	/	/	/	/	/	(106)	(0,3)	155	0,3	(96)	(0,3)	45
/	/	/	/	/	/	(196)	(0,5)	202	0,4	(168)	(0,5)	46
/	/	38	0,1	40	0,1	40	0,1	41	0,1	39	0,1	47
/	/	(167)	(0,5)	(178)	(0,5)	214	0,5	377	0,8	220	0,6	48
5 408	20,3	6 724	21,0	7 975	22,1	8 630	21,6	11 070	23,4	8 176	21,9	49
5 161	19,4	6 101	19,1	6 815	18,9	7 465	18,7	8 379	17,7	6 932	18,6	50
9 557	35,9	12 059	37,7	14 559	40,4	16 397	41,1	20 727	43,8	15 042	40,4	51
5 644	21,2	6 788	21,2	7 592	21,1	8 337	20,9	9 371	19,8	7 729	20,8	52
24 247	91,1	29 960	93,6	34 481	95,6	38 322	96,0	45 964	97,1	35 422	95,1	53
15,30		18,64		21,59		24,22		28,88		22,17		54
13,83		17,42		20,60		23,23		28,03		21,04		55

Entgelt für die geleistete Arbeitszeit (Bruttolohn/Bruttogehalt abzüglich Sonderzahlungen, vermögenswirksame Leistungen, Vergütung geleistet werden.- 4) Unbare individuelle Leistungen, Aktienoptionsprogramme, Belegschaftsaktien, Belegschaftseinrichtungen.- Träger oder Bildung von Rückstellungen, um ihren Arbeitnehmern Anspruch auf Sozialleistungen zu sichern.- 7) Arbeitgeberbeiträge nehmer, d. h. ohne Zwischenschaltung eines Versicherungsträgers und ohne Rückstellungen zu bilden.- 9) Beiträge zum U2-Verfahren Schwerbehindertenrecht (Teil 2 SGB IX).- 12) Arbeitskosten insg. abzüglich Bruttolöhne und -gehälter (D.11). Entspricht den Lohn- und Gehaltsfortzahlung, unterstellte Sozialbeiträge zur Alters- und Gesundheitsvorsorge von Beamten, Sozialbeiträge der die geleistete Arbeitszeit.- 15) Gesetzliche Arbeitgeberbeiträge zur Sozialversicherung, Vergütung gesetzlicher Feiertage, Lohnsumme oder die Beschäftigtenzahl.-

Lfd.Nr.	Schlüssel 1)	Kostenart	10 und mehr	
			EUR	%
1		Bruttoarbeitskosten insgesamt	50 358	100,0
2	D	Nettoarbeitskosten (Bruttoarbeitskosten abzüglich Lohnsubventionen)	50 333	100,0
3	D.5	Lohnsubventionen (dem Arbeitgeber erstattete Lohn- und Gehaltszahlungen)	/	/
4	D.1	Arbeitnehmerentgelt	49 992	99,3
5	D.11	Bruttolöhne und -gehälter	39 093	77,6
6	D.111	Bruttolöhne und -gehälter (ohne Auszubildende)	38 724	76,9
7	D.11111	Entgelt für die geleistete Arbeitszeit 2)	28 976	57,5
8	D.11112	Sonderzahlungen insgesamt 3)	3 500	6,9
9		dar.: von persönlichen Leistungen und vom Unternehmenserfolg abhängig	709	1,4
10	D.1112	Leistungen zur Vermögensbildung der Arbeitnehmer	(107)	(0,2)
11	D.1113	Vergütung für nicht gearbeitete Tage	5 525	11,0
12		Urlaubsvergütung	4 106	8,2
13		Vergütung gesetzlicher Feiertage	1 243	2,5
14		Vergütung sonstiger betrieblicher oder tariflicher arbeitsfreier Tage	(176)	(0,3)
15	D.1114	Sachleistungen 4)	616	1,2
16		dar.: unbare individuelle Leistungen 5)	565	1,1
17	D.112	Bruttolöhne und -gehälter der Auszubildenden	368	0,7
18	D.12	Sozialbeiträge der Arbeitgeber	10 900	21,6
19	D.121	Tatsächliche Sozialbeiträge der Arbeitgeber (ohne Auszubildende) 6)	8 874	17,6
20	D.1211	Gesetzliche Arbeitgeberbeiträge zur Sozialversicherung	7 570	15,0
21		Rentenversicherungsbeiträge	3 727	7,4
22		dar.: Aufstockungsbeiträge zur Rentenversicherung im Rahmen der Altersteilzeit	(81)	(0,2)
23		Arbeitslosenversicherungsbeiträge	593	1,2
24		Kranken- und Pflegeversicherungsbeiträge	2 596	5,2
25		Beiträge zur Berufsgenossenschaft	616	1,2
26		Umlage für das Insolvenzgeld	37	0,1
27		Sonstige gesetzliche Aufwendungen 7)	-	-
28	D.1212	Aufwendungen für die betriebliche Altersversorgung ohne Entgeltumwandlung	1 303	2,6
29		Aufwendungen für betriebliche Ruhegeldzusagen	820	1,6
30		Zuwendungen an Pensionskassen	353	0,7
31		Zuwendungen an Unterstützungskassen	/	/
32		Beiträge zur Direktversicherung	(51)	(0,1)
33		Beiträge an Pensionsfonds	/	/
34		Beiträge an den Pensions-Sicherungs-Verein VVaG	(44)	(0,1)
35	D.122	Unterstellte Sozialbeiträge der Arbeitgeber (ohne Auszubildende) 8)	1 938	3,8
36	D.1221	Lohn- und Gehaltsfortzahlung	1 348	2,7
37		Lohn- und Gehaltsfortzahlung im Krankheitsfall	1 306	2,6
38		Arbeitgeberzuschüsse zum Mutterschaftsgeld 9)	42	0,1
39	D.1222	Unterstellte Sozialbeiträge zur Alters- und Gesundheitsvorsorge von Beamten	-	-
40	D.1223	Zahlungen an aus dem Unternehmen ausscheidende Arbeitnehmer	585	1,2
41		Entlassungsentschädigungen	455	0,9
42		Aufstockungsbeträge zu Lohn und Gehalt im Rahmen der Altersteilzeit	(130)	(0,3)
43	D.1224	Sonstige freiwillige Sozialleistungen der Arbeitgeber	/	/
44	D.123	Sozialbeiträge der Arbeitgeber für Auszubildende	88	0,2
45	D.2	Kosten für die berufliche Aus- und Weiterbildung	180	0,4
46	D.3	Sonstige Aufwendungen 10)	(163)	(0,3)
47	D.4	Steuern auf die Lohnsumme oder Beschäftigtenzahl 11)	23	0,0
48		Nachrichtlich:		
49		Entgeltumwandlung der Arbeitnehmer für betriebliche Altersversorgung	348	0,7
50		Lohnnebenkosten 12)	11 265	22,4
51		dar.: gesetzliche Lohnnebenkosten 13)	9 029	17,9
52		Personalnebenkosten insgesamt 14)	21 382	42,5
53		dar.: gesetzliche Personalnebenkosten 15)	10 184	20,2
54		Bruttoarbeitskosten je Vollzeiteinheit einschließlich Auszubildende	48 551	96,4
55		Bruttoarbeitskosten je geleistete Stunde der Beschäftigten (ohne Auszubildende)	30,78	
		Nettoarbeitskosten je geleistete Stunde der Beschäftigten (einschl. Auszubildende)	29,67	

1) Harmonisierter Schlüssel der statistischen Ämter der Europäischen Union nach Verordnung (EG) 1737/2005.- 2) Laufend gezahltes für nicht gearbeitete Tage, Sachleistungen).- 3) Zahlungen, die im Allgemeinen nicht laufend mit jeder Lohn- und Gehaltszahlung 5) Naturalleistungen, Firmenwagen, Personalrabatte, Job-Tickets und Zinssparnisse.- 6) Zahlungen der Arbeitgeber an Versicherungs zur Winterbeschäftigungs-Umlage nach Winterbeschäftigungs-Verordnung.- 8) Sozialleistungen der Arbeitgeber direkt an ihre Arbeit nach Aufwendungsausgleichsgesetz.- 10) Anwerbskosten, vom Arbeitgeber gestellte Berufskleidung.- 11) Ausgleichsabgabe nach "indirekten Kosten" der Internationalen Arbeitsorganisation (ILO).- 13) Gesetzliche Arbeitgeberbeiträge zur Sozialversicherung, Arbeitgeber für Auszubildende, Steuern auf die Lohnsumme oder die Beschäftigtenzahl.- 14) Arbeitskosten insg. abzüglich Entgelt für Lohn- und Gehaltsfortzahlung, unterstellte Sozialbeiträge zur Alters- und Gesundheitsvorsorge von Beamten, Steuern auf die

land

herstellung

Arbeitskosten je Vollzeiteinheit in Unternehmen mit ... Arbeitnehmern												Lfd. Nr.
davon mit ... bis ... Arbeitnehmern										50 und mehr		
10 - 49		50 - 249		250 - 499		500 - 999		1000 und mehr				
EUR	%	EUR	%	EUR	%	EUR	%	EUR	%	EUR	%	
37 485	100,0	47 950	100,0	52 430	100,0	56 457	100,0	64 255	100,0	53 187	100,0	1
37 407	99,8	47 937	100,0	52 421	100,0	56 442	100,0	64 238	100,0	53 173	100,0	2
/	/	/	/	(9)	(0,0)	15	0,0	17	0,0	(14)	(0,0)	3
37 403	99,8	47 699	99,5	51 988	99,2	56 067	99,3	63 285	98,5	52 759	99,2	4
29 818	79,5	37 548	78,3	40 447	77,1	43 624	77,3	48 551	75,6	41 131	77,3	5
29 484	78,7	37 126	77,4	40 065	76,4	43 263	76,6	48 292	75,2	40 755	76,6	6
23 601	63,0	28 096	58,6	29 580	56,4	31 609	56,0	34 655	53,9	30 157	56,7	7
/	/	3 028	6,3	4 001	7,6	4 746	8,4	5 574	8,7	3 988	7,5	8
/	/	/	(1,0)	777	1,5	1 124	2,0	1 503	2,3	826	1,6	9
/	/	(133)	(0,3)	89	0,2	102	0,2	53	0,1	105	0,2	10
4 273	11,4	5 332	11,1	5 723	10,9	6 173	10,9	6 683	10,4	5 800	10,9	11
(3 143)	8,4	3 955	8,2	4 310	8,2	4 463	7,9	5 144	8,0	4 318	8,1	12
1 038	2,8	1 220	2,5	1 279	2,4	1 337	2,4	1 420	2,2	1 288	2,4	13
/	/	/	/	133	0,3	373	0,7	119	0,2	(194)	(0,4)	14
/	/	(537)	(1,1)	672	1,3	633	1,1	1 327	2,1	704	1,3	15
217	0,6	489	1,0	615	1,2	600	1,1	1 173	1,8	641	1,2	16
/	/	(422)	0,9	383	0,7	361	0,6	259	0,4	376	0,7	17
7 585	20,2	10 151	21,2	11 541	22,0	12 444	22,0	14 734	22,9	11 628	21,9	18
6 384	17,0	8 351	17,4	9 226	17,6	9 935	17,6	11 971	18,6	9 421	17,7	19
6 110	16,3	7 363	15,4	7 658	14,6	8 447	15,0	8 890	13,8	7 891	14,8	20
2 920	7,8	3 594	7,5	3 711	7,1	4 282	7,6	4 493	7,0	3 905	7,3	21
/	/	/	/	45	0,1	186	0,3	109	0,2	(94)	(0,2)	22
455	1,2	568	1,2	608	1,2	673	1,2	730	1,1	624	1,2	23
2 243	6,0	2 572	5,4	2 659	5,1	2 758	4,9	2 860	4,5	2 674	5,0	24
463	1,2	593	1,2	641	1,2	692	1,2	761	1,2	650	1,2	25
28	0,1	36	0,1	39	0,1	42	0,1	46	0,1	39	0,1	26
-	-	-	-	-	-	-	-	-	-	-	-	27
/	/	(988)	(2,1)	1 568	3,0	1 488	2,6	3 081	4,8	1 530	2,9	28
/	/	/	/	1 030	2,0	833	1,5	2 351	3,7	990	1,9	29
/	/	(285)	(0,6)	406	0,8	516	0,9	568	0,9	403	0,8	30
/	/	/	/	88	0,2	8	0,0	3	0,0	30	0,1	31
/	/	/	/	12	0,0	60	0,1	79	0,1	/	(0,1)	32
-	-	/	/	-	-	-	-	-	-	/	/	33
/	/	/	/	32	0,1	71	0,1	80	0,1	(52)	(0,1)	34
/	(3,0)	1 700	3,5	2 222	4,2	2 425	4,3	2 703	4,2	2 118	4,0	35
(973)	(2,6)	1 280	2,7	1 515	2,9	1 421	2,5	1 753	2,7	1 430	2,7	36
(941)	(2,5)	1 239	2,6	1 473	2,8	1 376	2,4	1 702	2,6	1 386	2,6	37
(32)	(0,1)	41	0,1	43	0,1	45	0,1	51	0,1	44	0,1	38
-	-	-	-	-	-	-	-	-	-	-	-	39
/	/	/	/	702	1,3	998	1,8	942	1,5	682	1,3	40
/	/	/	/	619	1,2	694	1,2	731	1,1	531	1,0	41
/	/	/	/	83	0,2	303	0,5	211	0,3	(151)	(0,3)	42
/	/	/	/	/	/	6	0,0	8	0,0	/	/	43
/	/	(101)	0,2	92	0,2	84	0,1	60	0,1	89	0,2	44
/	/	/	/	181	0,3	185	0,3	577	0,9	211	0,4	45
/	/	/	/	/	/	180	0,3	367	0,6	(192)	(0,4)	46
/	/	23	0,0	25	0,0	24	0,0	27	0,0	24	0,0	47
/	/	(357)	(0,7)	325	0,6	363	0,6	346	0,5	350	0,7	48
7 668	20,5	10 402	21,7	11 983	22,9	12 833	22,7	15 704	24,4	12 056	22,7	49
7 181	19,2	8 767	18,3	9 290	17,7	9 976	17,7	10 730	16,7	9 435	17,7	50
13 885	37,0	19 854	41,4	22 851	43,6	24 848	44,0	29 601	46,1	23 029	43,3	51
8 137	21,7	9 886	20,6	10 477	20,0	11 229	19,9	12 090	18,8	10 634	20,0	52
36 131	96,4	46 005	95,9	50 589	96,5	54 490	96,5	62 671	97,5	51 281	96,4	53
22,31		29,10		32,46		35,49		39,36		32,71		54
21,47		27,91		31,32		34,26		38,37		31,53		55

Entgelt für die geleistete Arbeitszeit (Bruttolohn/Bruttogehalt abzüglich Sonderzahlungen, vermögenswirksame Leistungen, Vergütung geleistet werden.- 4) Unbare individuelle Leistungen, Aktienoptionsprogramme, Belegschaftsaktien, Belegschaftseinrichtungen.- träger oder Bildung von Rückstellungen, um ihren Arbeitnehmern Anspruch auf Sozialleistungen zu sichern.- 7) Arbeitgeberbeiträge nehmer, d. h. ohne Zwischenschaltung eines Versicherungsträgers und ohne Rückstellungen zu bilden.- 9) Beiträge zum U2-Verfahren Schwerbehindertenrecht (Teil 2 SGB IX).- 12) Arbeitskosten insg. abzüglich Bruttolöhne und -gehälter (D.11). Entspricht den Lohn- und Gehaltsfortzahlung, unterstellte Sozialbeiträge zur Alters- und Gesundheitsvorsorge von Beamten, Sozialbeiträge der die geleistete Arbeitszeit.- 15) Gesetzliche Arbeitgeberbeiträge zur Sozialversicherung, Vergütung gesetzlicher Feiertage, Lohnsumme oder die Beschäftigtenzahl.-

Lfd.Nr.	Schlüssel 1)	Kostenart	10 und mehr	
			EUR	%
1		B r u t t o a r b e i t s k o s t e n i n s g e s a m t	68 864	100,0
2	D	Nettoarbeitskosten (Bruttoarbeitskosten abzüglich Lohnsubventionen)	68 857	100,0
3	D.5	Lohnsubventionen (dem Arbeitgeber erstattete Lohn- und Gehaltszahlungen)	7	0,0
4	D.1	Arbeitnehmerentgelt	68 361	99,3
5	D.11	Bruttolöhne und -gehälter	52 598	76,4
6	D.111	Bruttolöhne und -gehälter (ohne Auszubildende)	52 307	76,0
7	D.11111	Entgelt für die geleistete Arbeitszeit 2)	36 290	52,7
8	D.11112	Sonderzahlungen insgesamt 3)	7 144	10,4
9		dar.: von persönlichen Leistungen und vom Unternehmenserfolg abhängig	2 817	4,1
10	D.1112	Leistungen zur Vermögensbildung der Arbeitnehmer	189	0,3
11	D.1113	Vergütung für nicht gearbeitete Tage	7 060	10,3
12		Urlaubsvergütung	5 201	7,6
13		Vergütung gesetzlicher Feiertage	1 487	2,2
14		Vergütung sonstiger betrieblicher oder tariflicher arbeitsfreier Tage	373	0,5
15	D.1114	Sachleistungen 4)	1 623	2,4
16		dar.: unbare individuelle Leistungen 5)	814	1,2
17	D.112	Bruttolöhne und -gehälter der Auszubildenden	291	0,4
18	D.12	Sozialbeiträge der Arbeitgeber	15 763	22,9
19	D.121	Tatsächliche Sozialbeiträge der Arbeitgeber (ohne Auszubildende) 6)	12 884	18,7
20	D.1211	Gesetzliche Arbeitgeberbeiträge zur Sozialversicherung	9 032	13,1
21		Rentenversicherungsbeiträge	4 680	6,8
22		dar.: Aufstockungsbeiträge zur Rentenversicherung im Rahmen der Altersteilzeit	127	0,2
23		Arbeitslosenversicherungsbeiträge	775	1,1
24		Kranken- und Pflegeversicherungsbeiträge	3 190	4,6
25		Beiträge zur Berufsgenossenschaft	337	0,5
26		Umlage für das Insolvenzgeld	49	0,1
27		Sonstige gesetzliche Aufwendungen 7)	-	-
28	D.1212	Aufwendungen für die betriebliche Altersversorgung ohne Entgeltumwandlung	3 852	5,6
29		Aufwendungen für betriebliche Ruhegeldzusagen	3 456	5,0
30		Zuwendungen an Pensionskassen	250	0,4
31		Zuwendungen an Unterstützungskassen	5	0,0
32		Beiträge zur Direktversicherung	5	0,0
33		Beiträge an Pensionsfonds	-	-
34		Beiträge an den Pensions-Sicherungs-Verein VVaG	137	0,2
35	D.122	Unterstellte Sozialbeiträge der Arbeitgeber (ohne Auszubildende) 8)	2 808	4,1
36	D.1221	Lohn- und Gehaltsfortzahlung	1 642	2,4
37		Lohn- und Gehaltsfortzahlung im Krankheitsfall	1 589	2,3
38		Arbeitgeberzuschüsse zum Mutterschaftsgeld 9)	53	0,1
39	D.1222	Unterstellte Sozialbeiträge zur Alters- und Gesundheitsvorsorge von Beamten	-	-
40	D.1223	Zahlungen an aus dem Unternehmen ausscheidende Arbeitnehmer	1 117	1,6
41		Entlassungsentschädigungen	855	1,2
42		Aufstockungsbeiträge zu Lohn und Gehalt im Rahmen der Altersteilzeit	262	0,4
43	D.1224	Sonstige freiwillige Sozialleistungen der Arbeitgeber	49	0,1
44	D.123	Sozialbeiträge der Arbeitgeber für Auszubildende	71	0,1
45	D.2	Kosten für die berufliche Aus- und Weiterbildung	344	0,5
46	D.3	Sonstige Aufwendungen 10)	133	0,2
47	D.4	Steuern auf die Lohnsumme oder Beschäftigtenzahl 11)	26	0,0
48		Nachrichtlich:		
49		Entgeltumwandlung der Arbeitnehmer für betriebliche Altersversorgung	503	0,7
50		Lohnnebenkosten 12)	16 266	23,6
51		dar.: gesetzliche Lohnnebenkosten 13)	10 771	15,6
52		Personalnebenkosten insgesamt 14)	32 574	47,3
53		dar.: gesetzliche Personalnebenkosten 15)	12 187	17,7
54		Bruttoarbeitskosten je Vollzeiteinheit einschließlich Auszubildende	67 067	97,4
55		Bruttoarbeitskosten je geleistete Stunde der Beschäftigten (ohne Auszubildende)	43,00	
		Nettoarbeitskosten je geleistete Stunde der Beschäftigten (einschl. Auszubildende)	41,86	

1) Harmonisierter Schlüssel der statistischen Ämter der Europäischen Union nach Verordnung (EG) 1737/2005.- 2) Laufend gezahltes für nicht gearbeitete Tage, Sachleistungen).- 3) Zahlungen, die im Allgemeinen nicht laufend mit jeder Lohn- und Gehaltszahlung 5) Naturalleistungen, Firmenwagen, Personalrabatte, Job-Tickets und Zinssparnisse.- 6) Zahlungen der Arbeitgeber an Versicherungs zur Winterbeschäftigungs-Umlage nach Winterbeschäftigungs-Verordnung.- 8) Sozialleistungen der Arbeitgeber direkt an ihre Arbeit nach Aufwendungsausgleichsgesetz.- 10) Anwerbungskosten, vom Arbeitgeber gestellte Berufskleidung.- 11) Ausgleichsabgabe nach "indirekten Kosten" der Internationalen Arbeitsorganisation (ILO).- 13) Gesetzliche Arbeitgeberbeiträge zur Sozialversicherung, Arbeitgeber für Auszubildende, Steuern auf die Lohnsumme oder die Beschäftigtenzahl.- 14) Arbeitskosten insg. abzüglich Entgelt für Lohn- und Gehaltsfortzahlung, unterstellte Sozialbeiträge zur Alters- und Gesundheitsvorsorge von Beamten, Steuern auf die



Arbeitskosten je Vollzeiteinheit in Unternehmen mit ... Arbeitnehmern												Lfd. Nr.
davon mit ... bis ... Arbeitnehmern										50 und mehr		
10 - 49		50 - 249		250 - 499		500 - 999		1000 und mehr				
EUR	%	EUR	%	EUR	%	EUR	%	EUR	%	EUR	%	
29 095	100,0	38 529	100,0	45 923	100,0	.	.	.	.	69 749	100,0	1
28 978	99,6	38 529	100,0	45 909	100,0	.	.	.	.	69 744	100,0	2
117	0,4	-	-	13	0,0	-	-	-	-	5	0,0	3
28 964	99,6	38 445	99,8	45 388	98,8	.	.	.	.	69 238	99,3	4
23 308	80,1	31 116	80,8	35 663	77,7	.	.	.	.	53 250	76,3	5
23 100	79,4	30 971	80,4	35 367	77,0	.	.	.	.	52 956	75,9	6
18 507	63,6	25 164	65,3	26 678	58,1	.	.	.	.	36 685	52,6	7
808	2,8	1 634	4,2	3 025	6,6	.	.	.	.	7 285	10,4	8
101	0,3	148	0,4	836	1,8	.	.	.	.	2 877	4,1	9
9	0,0	44	0,1	91	0,2	.	.	.	.	193	0,3	10
3 546	12,2	3 616	9,4	5 027	10,9	.	.	.	.	7 139	10,2	11
2 656	9,1	2 631	6,8	3 660	8,0	.	.	.	.	5 257	7,5	12
777	2,7	944	2,4	1 171	2,5	.	.	.	.	1 503	2,2	13
113	0,4	41	0,1	196	0,4	.	.	.	.	378	0,5	14
230	0,8	514	1,3	548	1,2	.	.	.	.	1 654	2,4	15
230	0,8	514	1,3	375	0,8	.	.	.	.	827	1,2	16
208	0,7	145	0,4	295	0,6	.	.	.	.	293	0,4	17
5 656	19,4	7 329	19,0	9 725	21,2	.	.	.	.	15 988	22,9	18
4 729	16,3	5 834	15,1	7 573	16,5	.	.	.	.	13 065	18,7	19
4 567	15,7	5 299	13,8	6 572	14,3	.	.	.	.	9 131	13,1	20
2 301	7,9	2 954	7,7	3 447	7,5	.	.	.	.	4 733	6,8	21
6	0,0	8	0,0	136	0,3	.	.	.	.	130	0,2	22
361	1,2	474	1,2	546	1,2	.	.	.	.	784	1,1	23
1 740	6,0	1 643	4,3	2 310	5,0	.	.	.	.	3 222	4,6	24
142	0,5	199	0,5	234	0,5	.	.	.	.	341	0,5	25
22	0,1	29	0,1	34	0,1	.	.	.	.	50	0,1	26
-	-	-	-	-	-	-	-	-	-	-	-	27
162	0,6	535	1,4	1 001	2,2	.	.	.	.	3 934	5,6	28
-27	-0,1	217	0,6	638	1,4	.	.	.	.	3 534	5,1	29
13	0,0	253	0,7	337	0,7	.	.	.	.	255	0,4	30
153	0,5	21	0,1	-	-	-	-	-	-	2	0,0	31
22	0,1	10	0,0	11	0,0	-	-	-	-	5	0,0	32
-	-	-	-	-	-	-	-	-	-	-	-	33
-	-	34	0,1	15	0,0	.	.	.	.	140	0,2	34
865	3,0	1 457	3,8	2 082	4,5	.	.	.	.	2 851	4,1	35
809	2,8	874	2,3	1 480	3,2	.	.	.	.	1 661	2,4	36
789	2,7	847	2,2	1 430	3,1	.	.	.	.	1 607	2,3	37
21	0,1	27	0,1	50	0,1	.	.	.	.	54	0,1	38
-	-	-	-	-	-	-	-	-	-	-	-	39
56	0,2	583	1,5	594	1,3	.	.	.	.	1 141	1,6	40
68	0,2	569	1,5	339	0,7	.	.	.	.	873	1,3	41
-12	0,0	15	0,0	255	0,6	.	.	.	.	268	0,4	42
-	-	0	0,0	8	0,0	.	.	.	.	50	0,1	43
62	0,2	37	0,1	70	0,2	.	.	.	.	71	0,1	44
57	0,2	27	0,1	265	0,6	.	.	.	.	351	0,5	45
52	0,2	32	0,1	245	0,5	.	.	.	.	134	0,2	46
22	0,1	25	0,1	26	0,1	.	.	.	.	26	0,0	47
89	0,3	222	0,6	277	0,6	.	.	.	.	513	0,7	48
5 787	19,9	7 413	19,2	10 260	22,3	.	.	.	.	16 499	23,7	49
5 460	18,8	6 235	16,2	8 148	17,7	.	.	.	.	10 889	15,6	50
10 588	36,4	13 366	34,7	19 245	41,9	.	.	.	.	33 064	47,4	51
6 175	21,2	7 141	18,5	9 249	20,1	.	.	.	.	12 321	17,7	52
28 321	97,3	37 813	98,1	44 801	97,6	.	.	.	.	67 930	97,4	53
17,79		22,47		28,39		.	.	.	.	43,57		54
17,23		22,06		27,68		.	.	.	.	42,43		55

Entgelt für die geleistete Arbeitszeit (Bruttolohn/Bruttogehalt abzüglich Sonderzahlungen, vermögenswirksame Leistungen, Vergütung geleistet werden.- 4) Unbare individuelle Leistungen, Aktienoptionsprogramme, Belegschaftsaktien, Belegschaftseinrichtungen.- träger oder Bildung von Rückstellungen, um ihren Arbeitnehmern Anspruch auf Sozialleistungen zu sichern.- 7) Arbeitgeberbeiträge nehmer, d. h. ohne Zwischenschaltung eines Versicherungsträgers und ohne Rückstellungen zu bilden.- 9) Beiträge zum U2-Verfahren Schwerbehindertenrecht (Teil 2 SGB IX).- 12) Arbeitskosten insg. abzüglich Bruttolöhne und -gehälter (D.11). Entspricht den Lohn- und Gehaltsfortzahlung, unterstellte Sozialbeiträge zur Alters- und Gesundheitsvorsorge von Beamten, Sozialbeiträge der die geleistete Arbeitszeit.- 15) Gesetzliche Arbeitgeberbeiträge zur Sozialversicherung, Vergütung gesetzlicher Feiertage, Lohnsumme oder die Beschäftigtenzahl.-

Lfd.Nr.	Schlüssel 1)	Kostenart	10 und mehr	
			EUR	%
1		Bruttoarbeitskosten insgesamt	39 932	100,0
2	D	Nettoarbeitskosten (Bruttoarbeitskosten abzüglich Lohnsubventionen)	39 872	99,8
3	D.5	Lohnsubventionen (dem Arbeitgeber erstattete Lohn- und Gehaltszahlungen)	/	/
4	D.1	Arbeitnehmerentgelt	39 764	99,6
5	D.11	Bruttolöhne und -gehälter	31 377	78,6
6	D.111	Bruttolöhne und -gehälter (ohne Auszubildende)	31 061	77,8
7	D.11111	Entgelt für die geleistete Arbeitszeit 2)	23 346	58,5
8	D.11112	Sonderzahlungen insgesamt 3)	(2 851)	7,1
9		dar.: von persönlichen Leistungen und vom Unternehmenserfolg abhängig	/	/
10	D.1112	Leistungen zur Vermögensbildung der Arbeitnehmer	147	0,4
11	D.1113	Vergütung für nicht gearbeitete Tage	4 376	11,0
12		Urlaubsvergütung	3 216	8,1
13		Vergütung gesetzlicher Feiertage	1 011	2,5
14		Vergütung sonstiger betrieblicher oder tariflicher arbeitsfreier Tage	(149)	(0,4)
15	D.1114	Sachleistungen 4)	(341)	(0,9)
16		dar.: unbare individuelle Leistungen 5)	218	0,5
17	D.112	Bruttolöhne und -gehälter der Auszubildenden	316	0,8
18	D.12	Sozialbeiträge der Arbeitgeber	8 388	21,0
19	D.121	Tatsächliche Sozialbeiträge der Arbeitgeber (ohne Auszubildende) 6)	6 840	17,1
20	D.1211	Gesetzliche Arbeitgeberbeiträge zur Sozialversicherung	6 295	15,8
21		Rentenversicherungsbeiträge	2 921	7,3
22		dar.: Aufstockungsbeiträge zur Rentenversicherung im Rahmen der Altersteilzeit	(32)	0,1
23		Arbeitslosenversicherungsbeiträge	469	1,2
24		Kranken- und Pflegeversicherungsbeiträge	2 146	5,4
25		Beiträge zur Berufsgenossenschaft	728	1,8
26		Umlage für das Insolvenzgeld	30	0,1
27		Sonstige gesetzliche Aufwendungen 7)	-	-
28	D.1212	Aufwendungen für die betriebliche Altersversorgung ohne Entgeltumwandlung	/	/
29		Aufwendungen für betriebliche Ruhegeldzusagen	/	/
30		Zuwendungen an Pensionskassen	/	/
31		Zuwendungen an Unterstützungskassen	/	/
32		Beiträge zur Direktversicherung	/	/
33		Beiträge an Pensionsfonds	/	/
34		Beiträge an den Pensions-Sicherungs-Verein VVaG	/	(0,0)
35	D.122	Unterstellte Sozialbeiträge der Arbeitgeber (ohne Auszubildende) 8)	(1 471)	(3,7)
36	D.1221	Lohn- und Gehaltsfortzahlung	(1 154)	(2,9)
37		Lohn- und Gehaltsfortzahlung im Krankheitsfall	(1 116)	(2,8)
38		Arbeitgeberzuschüsse zum Mutterschaftsgeld 9)	38	0,1
39	D.1222	Unterstellte Sozialbeiträge zur Alters- und Gesundheitsvorsorge von Beamten	-	-
40	D.1223	Zahlungen an aus dem Unternehmen ausscheidende Arbeitnehmer	/	/
41		Entlassungsentschädigungen	/	/
42		Aufstockungsbeiträge zu Lohn und Gehalt im Rahmen der Altersteilzeit	/	/
43	D.1224	Sonstige freiwillige Sozialleistungen der Arbeitgeber	/	/
44	D.123	Sozialbeiträge der Arbeitgeber für Auszubildende	78	0,2
45	D.2	Kosten für die berufliche Aus- und Weiterbildung	90	0,2
46	D.3	Sonstige Aufwendungen 10)	(56)	(0,1)
47	D.4	Steuern auf die Lohnsumme oder Beschäftigtenzahl 11)	23	0,1
48		Nachrichtlich:		
49		Entgeltumwandlung der Arbeitnehmer für betriebliche Altersversorgung	222	0,6
50		Lohnnebenkosten 12)	8 556	21,4
51		dar.: gesetzliche Lohnnebenkosten 13)	7 549	18,9
52		Personalnebenkosten insgesamt 14)	16 587	41,5
53		dar.: gesetzliche Personalnebenkosten 15)	8 483	21,2
54		Bruttoarbeitskosten je Vollzeiteinheit einschließlich Auszubildende	38 679	96,9
55		Bruttoarbeitskosten je geleistete Stunde der Beschäftigten (ohne Auszubildende)	24,58	
		Nettoarbeitskosten je geleistete Stunde der Beschäftigten (einschl. Auszubildende)	23,77	

1) Harmonisierter Schlüssel der statistischen Ämter der Europäischen Union nach Verordnung (EG) 1737/2005.- 2) Laufend gezahltes für nicht gearbeitete Tage, Sachleistungen).- 3) Zahlungen, die im Allgemeinen nicht laufend mit jeder Lohn- und Gehaltszahlung 5) Naturalleistungen, Firmenwagen, Personalrabatte, Job-Tickets und Zinssparnisse.- 6) Zahlungen der Arbeitgeber an Versicherungs zur Winterbeschäftigungs-Umlage nach Winterbeschäftigungs-Verordnung.- 8) Sozialleistungen der Arbeitgeber direkt an ihre Arbeit nach Aufwendungsausgleichsgesetz.- 10) Anwerbekosten, vom Arbeitgeber gestellte Berufskleidung.- 11) Ausgleichsabgabe nach "indirekten Kosten" der Internationalen Arbeitsorganisation (ILO).- 13) Gesetzliche Arbeitgeberbeiträge zur Sozialversicherung, Arbeitgeber für Auszubildende, Steuern auf die Lohnsumme oder die Beschäftigtenzahl.- 14) Arbeitskosten insg. abzüglich Entgelt für Lohn- und Gehaltsfortzahlung, unterstellte Sozialbeiträge zur Alters- und Gesundheitsvorsorge von Beamten, Steuern auf die

Land

von Textilien

Arbeitskosten je Vollzeiteinheit in Unternehmen mit ... Arbeitnehmern												Lfd. Nr.
davon mit ... bis ... Arbeitnehmern										50 und mehr		
10 - 49		50 - 249		250 - 499		500 - 999		1000 und mehr				
EUR	%	EUR	%	EUR	%	EUR	%	EUR	%	EUR	%	
(32 834)	100,0	39 312	100,0	42 344	100,0	41 174	100,0	66 551	100,0	41 836	100,0	1
(32 683)	99,5	39 265	99,9	42 322	99,9	41 173	100,0	66 531	100,0	41 799	99,9	2
/	/	/	/	(22)	(0,1)	/	/	20	0,0	/	/	3
(32 804)	99,9	39 179	99,7	42 157	99,6	40 951	99,5	65 593	98,6	41 630	99,5	4
(26 491)	80,7	30 738	78,2	32 804	77,5	32 106	78,0	52 702	79,2	32 686	78,1	5
(26 338)	80,2	30 406	77,3	32 406	76,5	31 724	77,0	52 211	78,5	32 327	77,3	6
(20 475)	62,4	23 090	58,7	24 011	56,7	(23 625)	57,4	35 412	53,2	24 115	57,6	7
/	/	(2 687)	6,8	3 290	7,8	/	/	6 124	9,2	3 100	7,4	8
/	/	/	/	(787)	(1,9)	/	/	1 352	2,0	/	/	9
/	/	143	0,4	167	0,4	149	(0,4)	253	0,4	155	0,4	10
(3 573)	10,9	4 276	10,9	4 699	11,1	(4 333)	10,5	7 815	11,7	4 592	11,0	11
(2 685)	8,2	3 129	8,0	3 424	8,1	3 247	7,9	5 629	8,5	3 359	8,0	12
(871)	2,7	1 002	2,5	1 049	2,5	(995)	2,4	1 602	2,4	1 049	2,5	13
/	/	/	/	/	/	/	/	585	0,9	(184)	(0,4)	14
/	/	(211)	(0,5)	239	0,6	/	/	2 607	3,9	365	0,9	15
243	0,7	196	0,5	168	0,4	147	0,4	595	0,9	212	0,5	16
/	/	332	(0,8)	397	0,9	382	(0,9)	490	0,7	359	0,9	17
(6 313)	19,2	(8 442)	21,5	9 353	22,1	8 845	21,5	12 891	19,4	8 944	21,4	18
(5 395)	16,4	6 801	17,3	7 466	17,6	7 385	17,9	10 541	15,8	7 227	17,3	19
(5 233)	15,9	6 261	15,9	6 699	15,8	6 614	16,1	9 357	14,1	6 579	15,7	20
(2 401)	7,3	2 906	7,4	3 137	7,4	3 062	7,4	4 369	6,6	3 060	7,3	21
/	/	/	(0,1)	58	0,1	(57)	(0,1)	82	0,1	40	0,1	22
(380)	1,2	466	1,2	503	1,2	505	1,2	714	1,1	493	1,2	23
(1 824)	5,6	2 137	5,4	2 263	5,3	2 276	5,5	3 034	4,6	2 233	5,3	24
(603)	1,8	721	1,8	766	1,8	740	1,8	1 191	1,8	762	1,8	25
(25)	0,1	30	0,1	31	0,1	31	0,1	49	0,1	31	0,1	26
/	/	/	/	/	/	/	/	/	/	/	/	27
/	/	/	/	/	/	/	/	1 184	1,8	/	/	28
/	/	/	/	/	/	/	/	1 118	1,7	/	/	29
/	/	/	/	(22)	0,1	/	/	-	-	/	/	30
/	/	/	/	66	0,2	/	/	-	-	(23)	(0,1)	31
/	/	(26)	(0,1)	(15)	(0,0)	/	/	-	-	(20)	(0,0)	32
/	/	/	/	/	/	/	/	-	-	/	/	33
/	/	/	/	(23)	(0,1)	/	/	66	0,1	/	/	34
/	/	/	(4,0)	1 791	4,2	1 366	3,3	2 236	3,4	(1 629)	(3,9)	35
/	/	/	/	1 171	2,8	(1 132)	2,7	1 719	2,6	(1 253)	(3,0)	36
/	/	/	/	1 132	2,7	(1 093)	2,7	1 656	2,5	(1 212)	(2,9)	37
(29)	0,1	(39)	0,1	39	0,1	39	0,1	63	0,1	40	0,1	38
/	/	/	/	/	/	/	/	-	-	-	-	39
/	/	/	/	/	/	235	0,6	515	0,8	/	/	40
/	/	/	/	/	/	(142)	/	318	0,5	/	/	41
/	/	/	/	(66)	0,2	/	/	197	0,3	/	/	42
-	-	/	/	1	0,0	/	/	2	0,0	/	/	43
/	/	82	0,2	97	0,2	93	(0,2)	114	0,2	88	0,2	44
/	/	/	/	(86)	(0,2)	(154)	(0,4)	657	1,0	113	0,3	45
/	/	/	/	(78)	(0,2)	(44)	(0,1)	277	0,4	(68)	(0,2)	46
(17)	(0,1)	24	0,1	24	0,1	25	0,1	24	0,0	24	0,1	47
/	/	(218)	(0,6)	277	0,7	(386)	(0,9)	293	0,4	250	0,6	48
(6 342)	19,3	8 575	21,8	9 541	22,5	9 068	22,0	13 849	20,8	9 149	21,9	49
(6 074)	18,5	7 616	19,4	7 991	18,9	7 863	19,1	11 214	16,9	7 944	19,0	50
(12 359)	37,6	16 222	41,3	18 333	43,3	17 549	42,6	31 138	46,8	17 721	42,4	51
(6 906)	21,0	8 535	21,7	8 943	21,1	8 765	21,3	12 702	19,1	8 905	21,3	52
(32 234)	98,2	37 972	96,6	40 707	96,1	39 767	96,6	64 431	96,8	40 378	96,5	53
(19,63)		24,16		26,74		25,26		44,15		25,96		54
(19,17)		23,29		25,69		24,38		42,74		25,02		55

Entgelt für die geleistete Arbeitszeit (Bruttolohn/Bruttogehalt abzüglich Sonderzahlungen, vermögenswirksame Leistungen, Vergütung geleistet werden.- 4) Unbare individuelle Leistungen, Aktienoptionsprogramme, Belegschaftsaktien, Belegschaftseinrichtungen.- Träger oder Bildung von Rückstellungen, um ihren Arbeitnehmern Anspruch auf Sozialleistungen zu sichern.- 7) Arbeitgeberbeiträge nehmer, d. h. ohne Zwischenschaltung eines Versicherungsträgers und ohne Rückstellungen zu bilden.- 9) Beiträge zum U2-Verfahren Schwerbehindertenrecht (Teil 2 SGB IX).- 12) Arbeitskosten insg. abzüglich Bruttolöhne und -gehälter (D.11). Entspricht den Lohn- und Gehaltsfortzahlung, unterstellte Sozialbeiträge zur Alters- und Gesundheitsvorsorge von Beamten, Sozialbeiträge der die geleistete Arbeitszeit.- 15) Gesetzliche Arbeitgeberbeiträge zur Sozialversicherung, Vergütung gesetzlicher Feiertage, Lohnsumme oder die Beschäftigtenzahl.-

Lfd.Nr.	Schlüssel 1)	Kostenart	10 und mehr	
			EUR	%
1		Bruttoarbeitskosten insgesamt	40 255	100,0
2	D	Nettoarbeitskosten (Bruttoarbeitskosten abzüglich Lohnsubventionen)	40 193	99,8
3	D.5	Lohnsubventionen (dem Arbeitgeber erstattete Lohn- und Gehaltszahlungen)	/	/
4	D.1	Arbeitnehmerentgelt	40 040	99,5
5	D.11	Bruttolöhne und -gehälter	32 115	79,8
6	D.111	Bruttolöhne und -gehälter (ohne Auszubildende)	31 801	79,0
7	D.11111	Entgelt für die geleistete Arbeitszeit 2)	24 090	59,8
8	D.11112	Sonderzahlungen insgesamt 3)	2 766	6,9
9		dar.: von persönlichen Leistungen und vom Unternehmenserfolg abhängig	(737)	(1,8)
10	D.1112	Leistungen zur Vermögensbildung der Arbeitnehmer	137	0,3
11	D.1113	Vergütung für nicht gearbeitete Tage	4 543	11,3
12		Urlaubsvergütung	3 331	8,3
13		Vergütung gesetzlicher Feiertage	1 052	2,6
14		Vergütung sonstiger betrieblicher oder tariflicher arbeitsfreier Tage	/	/
15	D.1114	Sachleistungen 4)	(265)	(0,7)
16		dar.: unbare individuelle Leistungen 5)	253	0,6
17	D.112	Bruttolöhne und -gehälter der Auszubildenden	(314)	(0,8)
18	D.12	Sozialbeiträge der Arbeitgeber	7 926	19,7
19	D.121	Tatsächliche Sozialbeiträge der Arbeitgeber (ohne Auszubildende) 6)	6 413	15,9
20	D.1211	Gesetzliche Arbeitgeberbeiträge zur Sozialversicherung	6 099	15,2
21		Rentenversicherungsbeiträge	2 997	7,4
22		dar.: Aufstockungsbeiträge zur Rentenversicherung im Rahmen der Altersteilzeit	(40)	(0,1)
23		Arbeitslosenversicherungsbeiträge	478	1,2
24		Kranken- und Pflegeversicherungsbeiträge	2 166	5,4
25		Beiträge zur Berufsgenossenschaft	428	1,1
26		Umlage für das Insolvenzgeld	31	0,1
27		Sonstige gesetzliche Aufwendungen 7)	-	-
28	D.1212	Aufwendungen für die betriebliche Altersversorgung ohne Entgeltumwandlung	(314)	(0,8)
29		Aufwendungen für betriebliche Ruhegeldzusagen	(207)	(0,5)
30		Zuwendungen an Pensionskassen	/	/
31		Zuwendungen an Unterstützungskassen	/	/
32		Beiträge zur Direktversicherung	/	/
33		Beiträge an Pensionsfonds	/	/
34		Beiträge an den Pensions-Sicherungs-Verein VVaG	/	/
35	D.122	Unterstellte Sozialbeiträge der Arbeitgeber (ohne Auszubildende) 8)	1 437	3,6
36	D.1221	Lohn- und Gehaltsfortzahlung	1 041	2,6
37		Lohn- und Gehaltsfortzahlung im Krankheitsfall	1 001	2,5
38		Arbeitgeberzuschüsse zum Mutterschaftsgeld 9)	40	0,1
39	D.1222	Unterstellte Sozialbeiträge zur Alters- und Gesundheitsvorsorge von Beamten	-	-
40	D.1223	Zahlungen an aus dem Unternehmen ausscheidende Arbeitnehmer	(396)	(1,0)
41		Entlassungsentschädigungen	/	(0,9)
42		Aufstockungsbeiträge zu Lohn und Gehalt im Rahmen der Altersteilzeit	/	/
43	D.1224	Sonstige freiwillige Sozialleistungen der Arbeitgeber	-	-
44	D.123	Sozialbeiträge der Arbeitgeber für Auszubildende	(76)	(0,2)
45	D.2	Kosten für die berufliche Aus- und Weiterbildung	(77)	(0,2)
46	D.3	Sonstige Aufwendungen 10)	106	0,3
47	D.4	Steuern auf die Lohnsumme oder Beschäftigtenzahl 11)	32	0,1
48		Nachrichtlich:		
49		Entgeltumwandlung der Arbeitnehmer für betriebliche Altersversorgung	289	0,7
50		Lohnnebenkosten 12)	8 140	20,2
51		dar.: gesetzliche Lohnnebenkosten 13)	7 247	18,0
52		Personalnebenkosten insgesamt 14)	16 165	40,2
53		dar.: gesetzliche Personalnebenkosten 15)	8 223	20,4
54		Bruttoarbeitskosten je Vollzeiteinheit einschließlich Auszubildende	38 979	96,8
55		Bruttoarbeitskosten je geleistete Stunde der Beschäftigten (ohne Auszubildende)	25,15	
		Nettoarbeitskosten je geleistete Stunde der Beschäftigten (einschl. Auszubildende)	24,31	

1) Harmonisierter Schlüssel der statistischen Ämter der Europäischen Union nach Verordnung (EG) 1737/2005.- 2) Laufend gezahltes für nicht gearbeitete Tage, Sachleistungen).- 3) Zahlungen, die im Allgemeinen nicht laufend mit jeder Lohn- und Gehaltszahlung 5) Naturalleistungen, Firmenwagen, Personalrabatte, Job-Tickets und Zinssparnisse.- 6) Zahlungen der Arbeitgeber an Versicherungs zur Winterbeschäftigungs-Umlage nach Winterbeschäftigungs-Verordnung.- 8) Sozialleistungen der Arbeitgeber direkt an ihre Arbeit nach Aufwendungsausgleichsgesetz.- 10) Anwerbekosten, vom Arbeitgeber gestellte Berufskleidung.- 11) Ausgleichsabgabe nach "indirekten Kosten" der Internationalen Arbeitsorganisation (ILO).- 13) Gesetzliche Arbeitgeberbeiträge zur Sozialversicherung, Arbeitgeber für Auszubildende, Steuern auf die Lohnsumme oder die Beschäftigtenzahl.- 14) Arbeitskosten insg. abzüglich Entgelt für Lohn- und Gehaltsfortzahlung, unterstellte Sozialbeiträge zur Alters- und Gesundheitsvorsorge von Beamten, Steuern auf die

Arbeitskosten je Vollzeiteinheit in Unternehmen mit ... Arbeitnehmern												Lfd. Nr.
davon mit ... bis ... Arbeitnehmern										50 und mehr		
10 - 49		50 - 249		250 - 499		500 - 999		1000 und mehr				
EUR	%	EUR	%	EUR	%	EUR	%	EUR	%	EUR	%	
28 265	100,0	40 200	100,0	46 193	100,0	47 777	100,0	43 479	100,0	42 665	100,0	1
28 149	99,6	40 121	99,8	46 179	100,0	47 764	100,0	43 455	99,9	42 613	99,9	2
/	/	/	/	(14)	(0,0)	14	0,0	23	0,1	/	/	3
28 194	99,7	40 137	99,8	45 803	99,2	47 429	99,3	42 809	98,5	42 421	99,4	4
22 521	79,7	32 426	80,7	36 593	79,2	37 817	79,2	33 932	78,0	34 043	79,8	5
22 265	78,8	32 123	79,9	36 169	78,3	37 430	78,3	33 690	77,5	33 718	79,0	6
17 906	63,4	24 628	61,3	26 587	57,6	26 961	56,4	25 126	57,8	25 333	59,4	7
/	/	(2 640)	(6,6)	3 865	8,4	4 307	9,0	2 930	6,7	3 104	7,3	8
/	/	/	/	(1 721)	(3,7)	1 181	2,5	633	1,5	(806)	(1,9)	9
/	/	(131)	(0,3)	146	0,3	152	0,3	186	0,4	144	0,3	10
3 090	10,9	4 506	11,2	5 253	11,4	5 436	11,4	5 079	11,7	4 835	11,3	11
2 226	7,9	3 260	8,1	3 843	8,3	4 073	8,5	3 883	8,9	3 554	8,3	12
761	2,7	1 055	2,6	1 205	2,6	1 206	2,5	1 126	2,6	1 110	2,6	13
/	/	/	/	(205)	(0,4)	158	0,3	70	0,2	/	/	14
/	/	/	/	(317)	(0,7)	574	1,2	367	0,8	(302)	(0,7)	15
77	0,3	218	0,5	256	0,6	547	1,1	367	0,8	288	0,7	16
/	/	(303)	(0,8)	(424)	0,9	387	0,8	241	0,6	(325)	(0,8)	17
5 673	20,1	7 710	19,2	9 210	19,9	9 613	20,1	8 878	20,4	8 378	19,6	18
4 752	16,8	6 370	15,8	6 718	14,5	7 873	16,5	7 239	16,7	6 747	15,8	19
4 625	16,4	6 176	15,4	6 529	14,1	6 935	14,5	6 603	15,2	6 395	15,0	20
2 225	7,9	3 030	7,5	3 223	7,0	3 466	7,3	3 260	7,5	3 152	7,4	21
/	/	/	/	(77)	(0,2)	32	0,1	80	0,2	(47)	(0,1)	22
342	1,2	484	1,2	517	1,1	562	1,2	525	1,2	506	1,2	23
1 745	6,2	2 203	5,5	2 259	4,9	2 356	4,9	2 327	5,4	2 250	5,3	24
293	1,0	428	1,1	494	1,1	515	1,1	458	1,1	455	1,1	25
22	0,1	31	0,1	35	0,1	36	0,1	33	0,1	33	0,1	26
-	-	-	-	-	-	-	-	-	-	-	-	27
/	/	/	/	(189)	(0,4)	939	2,0	636	1,5	(352)	(0,8)	28
/	/	/	/	(96)	(0,2)	849	1,8	511	1,2	(241)	(0,6)	29
/	/	/	/	(1)	(0,0)	22	0,0	95	0,2	(25)	(0,1)	30
/	/	/	/	(49)	(0,1)	20	0,0	-	-	/	/	31
/	/	/	/	(35)	(0,1)	18	0,0	3	0,0	/	/	32
-	-	/	/	(1)	(0,0)	-	-	-	-	/	/	33
/	/	/	/	(7)	(0,0)	30	0,1	27	0,1	/	/	34
/	/	(1 268)	(3,2)	2 388	5,2	1 649	3,5	1 578	3,6	1 554	3,6	35
/	/	(944)	(2,3)	1 322	2,9	1 232	2,6	1 380	3,2	1 108	2,6	36
/	/	(902)	(2,2)	1 279	2,8	1 192	2,5	1 337	3,1	1 066	2,5	37
(28)	0,1	(42)	(0,1)	43	0,1	40	0,1	43	0,1	42	0,1	38
-	-	-	-	-	-	-	-	-	-	-	-	39
/	/	/	/	1 066	2,3	417	0,9	198	0,5	(445)	(1,0)	40
/	/	/	/	1 004	2,2	376	0,8	137	0,3	/	/	41
/	/	/	/	(62)	(0,1)	41	0,1	61	0,1	/	/	42
-	-	-	-	-	-	-	-	-	-	-	-	43
/	/	(72)	(0,2)	(103)	0,2	90	0,2	61	0,1	(78)	(0,2)	44
/	/	/	/	(72)	(0,2)	159	0,3	259	0,6	82	0,2	45
/	/	/	/	(283)	(0,6)	156	0,3	376	0,9	127	0,3	46
/	/	33	0,1	35	0,1	33	0,1	34	0,1	34	0,1	47
/	/	(288)	(0,7)	(345)	(0,7)	494	1,0	314	0,7	327	0,8	48
5 744	20,3	7 773	19,3	9 600	20,8	9 961	20,8	9 547	22,0	8 622	20,2	49
5 417	19,2	7 226	18,0	7 989	17,3	8 290	17,4	8 078	18,6	7 615	17,8	50
(10 358)	36,6	15 571	38,7	19 606	42,4	20 816	43,6	18 352	42,2	17 332	40,6	51
6 113	21,6	8 208	20,4	9 091	19,7	9 406	19,7	9 143	21,0	8 647	20,3	52
27 374	96,8	38 892	96,7	44 371	96,1	46 129	96,5	42 749	98,3	41 311	96,8	53
17,22		24,77		29,23		30,90		28,46		26,80		54
16,59		23,91		28,05		29,82		27,97		25,91		55

Entgelt für die geleistete Arbeitszeit (Bruttolohn/Bruttogehalt abzüglich Sonderzahlungen, vermögenswirksame Leistungen, Vergütung geleistet werden.- 4) Unbare individuelle Leistungen, Aktienoptionsprogramme, Belegschaftsaktien, Belegschaftseinrichtungen.- träger oder Bildung von Rückstellungen, um ihren Arbeitnehmern Anspruch auf Sozialleistungen zu sichern.- 7) Arbeitgeberbeiträge nehmer, d. h. ohne Zwischenschaltung eines Versicherungsträgers und ohne Rückstellungen zu bilden.- 9) Beiträge zum U2-Verfahren Schwerbehindertenrecht (Teil 2 SGB IX).- 12) Arbeitskosten insg. abzüglich Bruttolöhne und -gehälter (D.11). Entspricht den Lohn- und Gehaltsfortzahlung, unterstellte Sozialbeiträge zur Alters- und Gesundheitsvorsorge von Beamten, Sozialbeiträge der die geleistete Arbeitszeit.- 15) Gesetzliche Arbeitgeberbeiträge zur Sozialversicherung, Vergütung gesetzlicher Feiertage, Lohnsumme oder die Beschäftigtenzahl.-

Lfd.Nr.	Schlüssel 1)	Kostenart	10 und mehr	
			EUR	%
1		Bruttoarbeitskosten insgesamt	39 739	100,0
2	D	Nettoarbeitskosten (Bruttoarbeitskosten abzüglich Lohnsubventionen)	39 706	99,9
3	D.5	Lohnsubventionen (dem Arbeitgeber erstattete Lohn- und Gehaltszahlungen)	/	/
4	D.1	Arbeitnehmerentgelt	39 665	99,8
5	D.11	Bruttolöhne und -gehälter	31 563	79,4
6	D.111	Bruttolöhne und -gehälter (ohne Auszubildende)	31 186	78,5
7	D.11111	Entgelt für die geleistete Arbeitszeit 2)	23 132	58,2
8	D.11112	Sonderzahlungen insgesamt 3)	3 494	8,8
9		dar.: von persönlichen Leistungen und vom Unternehmenserfolg abhängig	(1 053)	(2,6)
10	D.1112	Leistungen zur Vermögensbildung der Arbeitnehmer	(223)	(0,6)
11	D.1113	Vergütung für nicht gearbeitete Tage	4 016	10,1
12		Urlaubsvergütung	2 930	7,4
13		Vergütung gesetzlicher Feiertage	1 005	2,5
14		Vergütung sonstiger betrieblicher oder tariflicher arbeitsfreier Tage	/	/
15	D.1114	Sachleistungen 4)	(322)	(0,8)
16		dar.: unbare individuelle Leistungen 5)	314	0,8
17	D.112	Bruttolöhne und -gehälter der Auszubildenden	377	0,9
18	D.12	Sozialbeiträge der Arbeitgeber	8 102	20,4
19	D.121	Tatsächliche Sozialbeiträge der Arbeitgeber (ohne Auszubildende) 6)	6 931	17,4
20	D.1211	Gesetzliche Arbeitgeberbeiträge zur Sozialversicherung	6 224	15,7
21		Rentenversicherungsbeiträge	3 014	7,6
22		dar.: Aufstockungsbeiträge zur Rentenversicherung im Rahmen der Altersteilzeit	31	0,1
23		Arbeitslosenversicherungsbeiträge	484	1,2
24		Kranken- und Pflegeversicherungsbeiträge	2 197	5,5
25		Beiträge zur Berufsgenossenschaft	499	1,3
26		Umlage für das Insolvenzgeld	30	0,1
27		Sonstige gesetzliche Aufwendungen 7)	-	-
28	D.1212	Aufwendungen für die betriebliche Altersversorgung ohne Entgeltumwandlung	(706)	(1,8)
29		Aufwendungen für betriebliche Ruhegeldzusagen	(641)	(1,6)
30		Zuwendungen an Pensionskassen	/	/
31		Zuwendungen an Unterstützungskassen	(14)	(0,0)
32		Beiträge zur Direktversicherung	/	/
33		Beiträge an Pensionsfonds	-	-
34		Beiträge an den Pensions-Sicherungs-Verein VVaG	15	0,0
35	D.122	Unterstellte Sozialbeiträge der Arbeitgeber (ohne Auszubildende) 8)	1 082	2,7
36	D.1221	Lohn- und Gehaltsfortzahlung	878	2,2
37		Lohn- und Gehaltsfortzahlung im Krankheitsfall	843	2,1
38		Arbeitgeberzuschüsse zum Mutterschaftsgeld 9)	35	0,1
39	D.1222	Unterstellte Sozialbeiträge zur Alters- und Gesundheitsvorsorge von Beamten	-	-
40	D.1223	Zahlungen an aus dem Unternehmen ausscheidende Arbeitnehmer	/	/
41		Entlassungsentschädigungen	/	/
42		Aufstockungsbeiträge zu Lohn und Gehalt im Rahmen der Altersteilzeit	(50)	0,1
43	D.1224	Sonstige freiwillige Sozialleistungen der Arbeitgeber	0	0,0
44	D.123	Sozialbeiträge der Arbeitgeber für Auszubildende	(89)	0,2
45	D.2	Kosten für die berufliche Aus- und Weiterbildung	/	(0,1)
46	D.3	Sonstige Aufwendungen 10)	/	/
47	D.4	Steuern auf die Lohnsumme oder Beschäftigtenzahl 11)	29	0,1
48		Nachrichtlich:		
49		Entgeltumwandlung der Arbeitnehmer für betriebliche Altersversorgung	270	0,7
50		Lohnnebenkosten 12)	8 176	20,6
51		dar.: gesetzliche Lohnnebenkosten 13)	7 221	18,2
52		Personalnebenkosten insgesamt 14)	16 607	41,8
53		dar.: gesetzliche Personalnebenkosten 15)	8 137	20,5
54		Bruttoarbeitskosten je Vollzeiteinheit einschließlich Auszubildende	38 250	96,3
55		Bruttoarbeitskosten je geleistete Stunde der Beschäftigten (ohne Auszubildende)	23,99	
		Nettoarbeitskosten je geleistete Stunde der Beschäftigten (einschl. Auszubildende)	23,06	

1) Harmonisierter Schlüssel der statistischen Ämter der Europäischen Union nach Verordnung (EG) 1737/2005.- 2) Laufend gezahltes für nicht gearbeitete Tage, Sachleistungen).- 3) Zahlungen, die im Allgemeinen nicht laufend mit jeder Lohn- und Gehaltszahlung 5) Naturalleistungen, Firmenwagen, Personalrabatte, Job-Tickets und Zinssparnisse.- 6) Zahlungen der Arbeitgeber an Versicherungs zur Winterbeschäftigungs-Umlage nach Winterbeschäftigungs-Verordnung.- 8) Sozialleistungen der Arbeitgeber direkt an ihre Arbeit nach Aufwendungsausgleichsgesetz.- 10) Anwerbekosten, vom Arbeitgeber gestellte Berufskleidung.- 11) Ausgleichsabgabe nach "indirekten Kosten" der Internationalen Arbeitsorganisation (ILO).- 13) Gesetzliche Arbeitgeberbeiträge zur Sozialversicherung, Arbeitgeber für Auszubildende, Steuern auf die Lohnsumme oder die Beschäftigtenzahl.- 14) Arbeitskosten insg. abzüglich Entgelt für Lohn- und Gehaltsfortzahlung, unterstellte Sozialbeiträge zur Alters- und Gesundheitsvorsorge von Beamten, Steuern auf die

Land

Lederwaren und Schuhen

Arbeitskosten je Vollzeiteinheit in Unternehmen mit ... Arbeitnehmern												Lfd. Nr.
davon mit ... bis ... Arbeitnehmern										50 und mehr		
10 - 49		50 - 249		250 - 499		500 - 999		1000 und mehr				
EUR	%	EUR	%	EUR	%	EUR	%	EUR	%	EUR	%	
30 935	100,0	34 857	100,0	39 447	100,0	.	.	.	.	40 805	100,0	1
30 719	99,3	34 843	100,0	39 422	99,9	.	.	.	.	40 794	100,0	2
/	/	/	/	(25)	0,1	.	.	-	-	/	/	3
30 906	99,9	34 779	99,8	39 288	99,6	.	.	.	.	40 726	99,8	4
24 982	80,8	27 620	79,2	31 201	79,1	.	.	.	.	32 360	79,3	5
24 663	79,7	27 372	78,5	30 853	78,2	.	.	.	.	31 976	78,4	6
19 738	63,8	20 722	59,4	23 677	60,0	.	.	.	.	23 543	57,7	7
/	/	(2 477)	7,1	2 164	5,5	.	.	.	.	3 794	9,3	8
/	/	/	/	/	/	.	.	.	.	(1 178)	2,9	9
/	/	/	/	307	0,8	.	.	.	.	(236)	(0,6)	10
3 486	11,3	3 778	10,8	4 589	11,6	.	.	.	.	4 080	10,0	11
2 535	8,2	2 818	8,1	3 472	8,8	.	.	.	.	2 977	7,3	12
838	2,7	896	2,6	1 012	2,6	.	.	.	.	1 026	2,5	13
/	/	/	/	105	0,3	.	.	.	.	/	/	14
/	/	/	/	/	/	.	.	.	.	(324)	0,8	15
309	1,0	172	0,5	106	0,3	.	.	.	.	314	0,8	16
/	/	/	/	347	0,9	.	.	.	.	384	0,9	17
5 925	19,2	7 159	20,5	8 088	20,5	.	.	.	.	8 366	20,5	18
5 199	16,8	5 971	17,1	6 784	17,2	.	.	.	.	7 141	17,5	19
4 947	16,0	5 644	16,2	6 298	16,0	.	.	.	.	6 379	15,6	20
2 374	7,7	2 683	7,7	3 023	7,7	.	.	.	.	3 091	7,6	21
/	/	/	/	(24)	0,1	.	.	.	.	(34)	0,1	22
376	1,2	433	1,2	482	1,2	.	.	.	.	497	1,2	23
1 773	5,7	2 059	5,9	2 252	5,7	.	.	.	.	2 249	5,5	24
400	1,3	442	1,3	510	1,3	.	.	.	.	511	1,3	25
24	0,1	26	0,1	30	0,1	.	.	.	.	31	0,1	26
-	-	-	-	-	-	-	-	-	-	-	-	27
/	/	/	/	487	1,2	.	.	.	.	(761)	(1,9)	28
/	/	/	/	(384)	1,0	.	.	.	.	(703)	(1,7)	29
/	/	/	/	(2)	0,0	.	.	-	-	/	/	30
/	/	/	/	67	0,2	.	.	-	-	/	(0,0)	31
-	-	-	-	/	/	-	-	-	-	/	/	32
/	/	/	/	-	-	-	-	-	-	-	-	33
/	/	/	/	(27)	0,1	.	.	.	.	(17)	0,0	34
(646)	(2,1)	(1 127)	3,2	1 215	3,1	.	.	.	.	1 135	2,8	35
(616)	(2,0)	(939)	2,7	1 034	2,6	.	.	.	.	910	2,2	36
(583)	(1,9)	(910)	2,6	998	2,5	.	.	.	.	875	2,1	37
(33)	(0,1)	29	0,1	36	0,1	.	.	.	.	35	0,1	38
-	-	-	-	-	-	-	-	-	-	-	-	39
/	/	/	/	181	0,5	.	.	.	.	/	/	40
/	/	/	/	156	0,4	.	.	.	.	/	/	41
/	/	/	/	(25)	0,1	.	.	.	.	(57)	0,1	42
-	-	-	-	-	-	.	.	-	-	(0)	0,0	43
/	/	/	/	88	0,2	.	.	.	.	90	0,2	44
/	/	/	/	111	0,3	.	.	-	-	/	(0,1)	45
/	/	/	/	/	/	.	.	-	-	/	/	46
/	/	30	0,1	30	0,1	.	.	.	.	30	0,1	47
/	/	(215)	(0,6)	(321)	(0,8)	.	.	.	.	279	0,7	48
5 953	19,2	7 237	20,8	8 247	20,9	.	.	.	.	8 446	20,7	49
5 662	18,3	6 674	19,1	7 450	18,9	.	.	.	.	7 409	18,2	50
11 197	36,2	14 135	40,6	15 770	40,0	.	.	.	.	17 262	42,3	51
6 420	20,8	7 509	21,5	8 374	21,2	.	.	.	.	8 345	20,5	52
29 567	95,6	33 840	97,1	37 977	96,3	.	.	.	.	39 310	96,3	53
18,11		20,96		24,98		.	.	.	.	24,73		54
17,17		20,34		24,03		.	.	.	.	23,80		55

Entgelt für die geleistete Arbeitszeit (Bruttolohn/Bruttogehalt abzüglich Sonderzahlungen, vermögenswirksame Leistungen, Vergütung geleistet werden.- 4) Unbare individuelle Leistungen, Aktienoptionsprogramme, Belegschaftsaktien, Belegschaftseinrichtungen.- träger oder Bildung von Rückstellungen, um ihren Arbeitnehmern Anspruch auf Sozialleistungen zu sichern.- 7) Arbeitgeberbeiträge nehmer, d. h. ohne Zwischenschaltung eines Versicherungsträgers und ohne Rückstellungen zu bilden.- 9) Beiträge zum U2-Verfahren Schwerbehindertenrecht (Teil 2 SGB IX).- 12) Arbeitskosten insg. abzüglich Bruttolöhne und -gehälter (D.11). Entspricht den Lohn- und Gehaltsfortzahlung, unterstellte Sozialbeiträge zur Alters- und Gesundheitsvorsorge von Beamten, Sozialbeiträge der die geleistete Arbeitszeit.- 15) Gesetzliche Arbeitgeberbeiträge zur Sozialversicherung, Vergütung gesetzlicher Feiertage, Lohnsumme oder die Beschäftigtenzahl.-

Lfd.Nr.	Schlüssel 1)	Kostenart	10 und mehr	
			EUR	%
1		Bruttoarbeitskosten insgesamt	38 671	100,0
2	D	Nettoarbeitskosten (Bruttoarbeitskosten abzüglich Lohnsubventionen)	38 566	99,7
3	D.5	Lohnsubventionen (dem Arbeitgeber erstattete Lohn- und Gehaltszahlungen)	/	/
4	D.1	Arbeitnehmerentgelt	38 538	99,7
5	D.11	Bruttolöhne und -gehälter	30 466	78,8
6	D.111	Bruttolöhne und -gehälter (ohne Auszubildende)	30 071	77,8
7	D.11111	Entgelt für die geleistete Arbeitszeit 2)	23 608	61,0
8	D.11112	Sonderzahlungen insgesamt 3)	1 906	4,9
9		dar.: von persönlichen Leistungen und vom Unternehmenserfolg abhängig	/	/
10	D.1112	Leistungen zur Vermögensbildung der Arbeitnehmer	166	0,4
11	D.1113	Vergütung für nicht gearbeitete Tage	4 219	10,9
12		Urlaubsvergütung	3 067	7,9
13		Vergütung gesetzlicher Feiertage	1 000	2,6
14		Vergütung sonstiger betrieblicher oder tariflicher arbeitsfreier Tage	/	/
15	D.1114	Sachleistungen 4)	(173)	(0,4)
16		dar.: unbare individuelle Leistungen 5)	155	0,4
17	D.112	Bruttolöhne und -gehälter der Auszubildenden	(394)	(1,0)
18	D.12	Sozialbeiträge der Arbeitgeber	8 073	20,9
19	D.121	Tatsächliche Sozialbeiträge der Arbeitgeber (ohne Auszubildende) 6)	6 777	17,5
20	D.1211	Gesetzliche Arbeitgeberbeiträge zur Sozialversicherung	6 594	17,1
21		Rentenversicherungsbeiträge	2 939	7,6
22		dar.: Aufstockungsbeiträge zur Rentenversicherung im Rahmen der Altersteilzeit	(19)	(0,1)
23		Arbeitslosenversicherungsbeiträge	471	1,2
24		Kranken- und Pflegeversicherungsbeiträge	2 246	5,8
25		Beiträge zur Berufsgenossenschaft	907	2,3
26		Umlage für das Insolvenzgeld	29	0,1
27		Sonstige gesetzliche Aufwendungen 7)	/	/
28	D.1212	Aufwendungen für die betriebliche Altersversorgung ohne Entgeltumwandlung	/	/
29		Aufwendungen für betriebliche Ruhegeldzusagen	/	/
30		Zuwendungen an Pensionskassen	/	/
31		Zuwendungen an Unterstützungskassen	/	/
32		Beiträge zur Direktversicherung	/	/
33		Beiträge an Pensionsfonds	/	/
34		Beiträge an den Pensions-Sicherungs-Verein VVaG	/	/
35	D.122	Unterstellte Sozialbeiträge der Arbeitgeber (ohne Auszubildende) 8)	1 201	3,1
36	D.1221	Lohn- und Gehaltsfortzahlung	1 015	2,6
37		Lohn- und Gehaltsfortzahlung im Krankheitsfall	981	2,5
38		Arbeitgeberzuschüsse zum Mutterschaftsgeld 9)	34	0,1
39	D.1222	Unterstellte Sozialbeiträge zur Alters- und Gesundheitsvorsorge von Beamten	-	-
40	D.1223	Zahlungen an aus dem Unternehmen ausscheidende Arbeitnehmer	/	/
41		Entlassungsentschädigungen	/	/
42		Aufstockungsbeiträge zu Lohn und Gehalt im Rahmen der Altersteilzeit	/	/
43	D.1224	Sonstige freiwillige Sozialleistungen der Arbeitgeber	/	/
44	D.123	Sozialbeiträge der Arbeitgeber für Auszubildende	(94)	(0,2)
45	D.2	Kosten für die berufliche Aus- und Weiterbildung	(46)	(0,1)
46	D.3	Sonstige Aufwendungen 10)	(62)	(0,2)
47	D.4	Steuern auf die Lohnsumme oder Beschäftigtenzahl 11)	24	0,1
48		Nachrichtlich:		
49		Entgeltumwandlung der Arbeitnehmer für betriebliche Altersversorgung	242	0,6
50		Lohnnebenkosten 12)	8 205	21,2
51		dar.: gesetzliche Lohnnebenkosten 13)	7 727	20,0
52		Personalnebenkosten insgesamt 14)	15 062	39,0
53		dar.: gesetzliche Personalnebenkosten 15)	8 633	22,3
54		Bruttoarbeitskosten je Vollzeiteinheit einschließlich Auszubildende	37 117	96,0
55		Bruttoarbeitskosten je geleistete Stunde der Beschäftigten (ohne Auszubildende)	23,13	
		Nettoarbeitskosten je geleistete Stunde der Beschäftigten (einschl. Auszubildende)	22,13	

1) Harmonisierter Schlüssel der statistischen Ämter der Europäischen Union nach Verordnung (EG) 1737/2005.- 2) Laufend gezahltes für nicht gearbeitete Tage, Sachleistungen).- 3) Zahlungen, die im Allgemeinen nicht laufend mit jeder Lohn- und Gehaltszahlung 5) Naturalleistungen, Firmenwagen, Personalrabatte, Job-Tickets und Zinssparnisse.- 6) Zahlungen der Arbeitgeber an Versicherungs zur Winterbeschäftigungs-Umlage nach Winterbeschäftigungs-Verordnung.- 8) Sozialleistungen der Arbeitgeber direkt an ihre Arbeit nach Aufwendungsausgleichsgesetz.- 10) Anwerbskosten, vom Arbeitgeber gestellte Berufskleidung.- 11) Ausgleichsabgabe nach "indirekten Kosten" der Internationalen Arbeitsorganisation (ILO).- 13) Gesetzliche Arbeitgeberbeiträge zur Sozialversicherung, Arbeitgeber für Auszubildende, Steuern auf die Lohnsumme oder die Beschäftigtenzahl.- 14) Arbeitskosten insg. abzüglich Entgelt für Lohn- und Gehaltsfortzahlung, unterstellte Sozialbeiträge zur Alters- und Gesundheitsvorsorge von Beamten, Steuern auf die



land

Korb- und Korkwaren (ohne Möbel)

Arbeitskosten je Vollzeiteinheit in Unternehmen mit ... Arbeitnehmern												Lfd. Nr.
davon mit ... bis ... Arbeitnehmern										50 und mehr		
10 - 49		50 - 249		250 - 499		500 - 999		1000 und mehr				
EUR	%	EUR	%	EUR	%	EUR	%	EUR	%	EUR	%	
33 649	100,0	37 608	100,0	43 136	100,0	48 354	100,0	48 527	100,0	40 991	100,0	1
33 413	99,3	37 586	99,9	43 119	100,0	48 135	99,5	48 527	100,0	40 947	99,9	2
/	/	/	/	(18)	(0,0)	/	/	-	-	/	/	3
33 585	99,8	37 489	99,7	42 931	99,5	48 071	99,4	48 325	99,6	40 827	99,6	4
26 492	78,7	29 635	78,8	34 026	78,9	38 130	78,9	38 111	78,5	32 302	78,8	5
26 071	77,5	29 310	77,9	33 582	77,9	37 688	77,9	37 572	77,4	31 920	77,9	6
21 110	62,7	23 352	62,1	25 588	59,3	27 518	56,9	28 591	58,9	24 763	60,4	7
/	/	(1 520)	(4,0)	(2 751)	(6,4)	4 435	9,2	3 236	6,7	2 282	5,6	8
/	/	/	/	(427)	(1,0)	652	1,3	197	0,4	(367)	(0,9)	9
/	/	169	0,4	(196)	0,5	248	0,5	173	0,4	185	0,5	10
3 619	10,8	4 113	10,9	4 822	11,2	5 157	10,7	5 391	11,1	4 496	11,0	11
2 603	7,7	2 976	7,9	3 465	8,0	3 853	8,0	4 142	8,5	3 282	8,0	12
895	2,7	985	2,6	1 086	2,5	1 179	2,4	1 213	2,5	1 049	2,6	13
/	/	/	/	/	/	/	/	36	0,1	(165)	(0,4)	14
/	/	/	/	(226)	(0,5)	(329)	(0,7)	181	0,4	(194)	(0,5)	15
125	0,4	146	0,4	201	0,5	206	0,4	181	0,4	168	0,4	16
/	/	(325)	(0,9)	444	1,0	442	(0,9)	539	1,1	382	0,9	17
7 094	21,1	7 854	20,9	8 905	20,6	9 941	20,6	10 214	21,0	8 525	20,8	18
6 068	18,0	6 574	17,5	7 509	17,4	8 033	16,6	8 462	17,4	7 105	17,3	19
5 801	17,2	6 459	17,2	7 284	16,9	7 833	16,2	8 406	17,3	6 960	17,0	20
2 577	7,7	2 836	7,5	3 296	7,6	3 615	7,5	3 783	7,8	3 106	7,6	21
/	/	/	/	/	/	84	0,2	31	0,1	(26)	(0,1)	22
406	1,2	456	1,2	535	1,2	581	1,2	620	1,3	502	1,2	23
2 024	6,0	2 179	5,8	2 463	5,7	2 634	5,4	2 835	5,8	2 348	5,7	24
768	2,3	959	2,5	950	2,2	963	2,0	1 131	2,3	971	2,4	25
25	0,1	28	0,1	33	0,1	36	0,1	37	0,1	31	0,1	26
/	/	-	-	6	0,0	(3)	(0,0)	-	-	2	0,0	27
/	/	/	/	225	0,5	/	/	56	0,1	(145)	(0,4)	28
/	/	/	/	129	0,3	(120)	(0,2)	-38	-0,1	/	/	29
/	/	/	/	64	0,1	/	/	18	0,0	/	/	30
/	/	/	/	2	0,0	(10)	(0,0)	2	0,0	/	/	31
/	/	/	/	/	/	(14)	(0,0)	68	0,1	(28)	(0,1)	32
/	/	(0)	(0,0)	-	-	(0)	(0,0)	5	0,0	1	0,0	33
/	/	/	/	/	/	(15)	(0,0)	-	-	(5)	(0,0)	34
(925)	(2,7)	(1 202)	(3,2)	1 293	3,0	1 803	3,7	1 621	3,3	1 329	3,2	35
(896)	(2,7)	955	2,5	1 121	2,6	1 333	2,8	1 365	2,8	1 070	2,6	36
(865)	(2,6)	921	2,4	1 084	2,5	1 295	2,7	1 329	2,7	1 035	2,5	37
31	0,1	34	0,1	37	0,1	38	0,1	36	0,1	35	0,1	38
-	-	-	-	-	-	-	-	-	-	-	-	39
/	/	/	/	/	/	469	1,0	255	0,5	/	/	40
/	/	/	/	/	/	(356)	(0,7)	223	0,5	/	/	41
/	/	/	/	/	/	114	0,2	32	0,1	(27)	(0,1)	42
/	/	/	/	0	0,0	/	/	-	-	/	/	43
/	/	(78)	(0,2)	104	0,2	105	(0,2)	131	0,3	91	0,2	44
/	/	/	/	(64)	(0,1)	(118)	(0,2)	76	0,2	(58)	(0,1)	45
/	/	/	/	111	0,3	/	/	96	0,2	(76)	(0,2)	46
/	/	30	0,1	30	0,1	31	0,1	30	0,1	30	0,1	47
/	/	(242)	(0,6)	(250)	(0,6)	334	0,7	342	0,7	263	0,6	48
7 157	21,3	7 973	21,2	9 110	21,1	10 224	21,1	10 417	21,5	8 689	21,2	49
6 808	20,2	7 522	20,0	8 539	19,8	9 302	19,2	9 933	20,5	8 152	19,9	50
12 539	37,3	14 256	37,9	17 549	40,7	20 836	43,1	19 936	41,1	16 228	39,6	51
7 602	22,6	8 429	22,4	9 521	22,1	10 376	21,5	11 015	22,7	9 109	22,2	52
32 176	95,6	36 271	96,4	41 393	96,0	46 228	95,6	46 280	95,4	39 412	96,1	53
19,81		22,07		26,33		31,52		30,58		24,70		54
18,80		21,27		25,24		30,00		29,17		23,72		55

Entgelt für die geleistete Arbeitszeit (Bruttolohn/Bruttogehalt abzüglich Sonderzahlungen, vermögenswirksame Leistungen, Vergütung geleistet werden.- 4) Unbare individuelle Leistungen, Aktienoptionsprogramme, Belegschaftsaktien, Belegschaftseinrichtungen.- Träger oder Bildung von Rückstellungen, um ihren Arbeitnehmern Anspruch auf Sozialleistungen zu sichern.- 7) Arbeitgeberbeiträge nehmer, d. h. ohne Zwischenschaltung eines Versicherungsträgers und ohne Rückstellungen zu bilden.- 9) Beiträge zum U2-Verfahren Schwerbehindertenrecht (Teil 2 SGB IX).- 12) Arbeitskosten insg. abzüglich Bruttolöhne und -gehälter (D.11). Entspricht den Lohn- und Gehaltsfortzahlung, unterstellte Sozialbeiträge zur Alters- und Gesundheitsvorsorge von Beamten, Sozialbeiträge der die geleistete Arbeitszeit.- 15) Gesetzliche Arbeitgeberbeiträge zur Sozialversicherung, Vergütung gesetzlicher Feiertage, Lohnsumme oder die Beschäftigtenzahl.-

Lfd.Nr.	Schlüssel 1)	Kostenart	10 und mehr	
			EUR	%
1		Bruttoarbeitskosten insgesamt	49 020	100,0
2	D	Nettoarbeitskosten (Bruttoarbeitskosten abzüglich Lohnsubventionen)	48 995	99,9
3	D.5	Lohnsubventionen (dem Arbeitgeber erstattete Lohn- und Gehaltszahlungen)	/	/
4	D.1	Arbeitnehmerentgelt	48 716	99,4
5	D.11	Bruttolöhne und -gehälter	38 444	78,4
6	D.111	Bruttolöhne und -gehälter (ohne Auszubildende)	37 998	77,5
7	D.11111	Entgelt für die geleistete Arbeitszeit 2)	28 175	57,5
8	D.11112	Sonderzahlungen insgesamt 3)	3 915	8,0
9		dar.: von persönlichen Leistungen und vom Unternehmenserfolg abhängig	(715)	(1,5)
10	D.1112	Leistungen zur Vermögensbildung der Arbeitnehmer	249	0,5
11	D.1113	Vergütung für nicht gearbeitete Tage	5 338	10,9
12		Urlaubsvergütung	3 923	8,0
13		Vergütung gesetzlicher Feiertage	1 190	2,4
14		Vergütung sonstiger betrieblicher oder tariflicher arbeitsfreier Tage	(225)	(0,5)
15	D.1114	Sachleistungen 4)	(322)	(0,7)
16		dar.: unbare individuelle Leistungen 5)	235	0,5
17	D.112	Bruttolöhne und -gehälter der Auszubildenden	446	0,9
18	D.12	Sozialbeiträge der Arbeitgeber	10 272	21,0
19	D.121	Tatsächliche Sozialbeiträge der Arbeitgeber (ohne Auszubildende) 6)	8 297	16,9
20	D.1211	Gesetzliche Arbeitgeberbeiträge zur Sozialversicherung	7 517	15,3
21		Rentenversicherungsbeiträge	3 588	7,3
22		dar.: Aufstockungsbeiträge zur Rentenversicherung im Rahmen der Altersteilzeit	66	0,1
23		Arbeitslosenversicherungsbeiträge	575	1,2
24		Kranken- und Pflegeversicherungsbeiträge	2 565	5,2
25		Beiträge zur Berufsgenossenschaft	753	1,5
26		Umlage für das Insolvenzgeld	37	0,1
27		Sonstige gesetzliche Aufwendungen 7)	-	-
28	D.1212	Aufwendungen für die betriebliche Altersversorgung ohne Entgeltumwandlung	(780)	(1,6)
29		Aufwendungen für betriebliche Ruhegeldzusagen	(610)	(1,2)
30		Zuwendungen an Pensionskassen	/	/
31		Zuwendungen an Unterstützungskassen	/	/
32		Beiträge zur Direktversicherung	/	/
33		Beiträge an Pensionsfonds	/	/
34		Beiträge an den Pensions-Sicherungs-Verein VVaG	(34)	(0,1)
35	D.122	Unterstellte Sozialbeiträge der Arbeitgeber (ohne Auszubildende) 8)	1 867	3,8
36	D.1221	Lohn- und Gehaltsfortzahlung	1 303	2,7
37		Lohn- und Gehaltsfortzahlung im Krankheitsfall	1 261	2,6
38		Arbeitgeberzuschüsse zum Mutterschaftsgeld 9)	42	0,1
39	D.1222	Unterstellte Sozialbeiträge zur Alters- und Gesundheitsvorsorge von Beamten	-	-
40	D.1223	Zahlungen an aus dem Unternehmen ausscheidende Arbeitnehmer	(557)	(1,1)
41		Entlassungsentschädigungen	/	/
42		Aufstockungsbeiträge zu Lohn und Gehalt im Rahmen der Altersteilzeit	154	0,3
43	D.1224	Sonstige freiwillige Sozialleistungen der Arbeitgeber	/	/
44	D.123	Sozialbeiträge der Arbeitgeber für Auszubildende	108	0,2
45	D.2	Kosten für die berufliche Aus- und Weiterbildung	161	0,3
46	D.3	Sonstige Aufwendungen 10)	(122)	(0,2)
47	D.4	Steuern auf die Lohnsumme oder Beschäftigtenzahl 11)	20	0,0
48		Nachrichtlich:		
49		Entgeltumwandlung der Arbeitnehmer für betriebliche Altersversorgung	307	0,6
50		Lohnnebenkosten 12)	10 576	21,6
51		dar.: gesetzliche Lohnnebenkosten 13)	8 949	18,3
52		Personalnebenkosten insgesamt 14)	20 846	42,5
53		dar.: gesetzliche Personalnebenkosten 15)	10 031	20,5
54		Bruttoarbeitskosten je Vollzeiteinheit einschließlich Auszubildende	47 339	96,6
55		Bruttoarbeitskosten je geleistete Stunde der Beschäftigten (ohne Auszubildende)	30,43	
		Nettoarbeitskosten je geleistete Stunde der Beschäftigten (einschl. Auszubildende)	29,36	

1) Harmonisierter Schlüssel der statistischen Ämter der Europäischen Union nach Verordnung (EG) 1737/2005.- 2) Laufend gezahltes für nicht gearbeitete Tage, Sachleistungen).- 3) Zahlungen, die im Allgemeinen nicht laufend mit jeder Lohn- und Gehaltszahlung 5) Naturalleistungen, Firmenwagen, Personalrabatte, Job-Tickets und Zinssparnisse.- 6) Zahlungen der Arbeitgeber an Versicherungs zur Winterbeschäftigungs-Umlage nach Winterbeschäftigungs-Verordnung.- 8) Sozialleistungen der Arbeitgeber direkt an ihre Arbeit nach Aufwendungsausgleichsgesetz.- 10) Anwerbungskosten, vom Arbeitgeber gestellte Berufskleidung.- 11) Ausgleichsabgabe nach "indirekten Kosten" der Internationalen Arbeitsorganisation (ILO).- 13) Gesetzliche Arbeitgeberbeiträge zur Sozialversicherung, Arbeitgeber für Auszubildende, Steuern auf die Lohnsumme oder die Beschäftigtenzahl.- 14) Arbeitskosten insg. abzüglich Entgelt für Lohn- und Gehaltsfortzahlung, unterstellte Sozialbeiträge zur Alters- und Gesundheitsvorsorge von Beamten, Steuern auf die

land

Pappe und Waren daraus

Arbeitskosten je Vollzeiteinheit in Unternehmen mit ... Arbeitnehmern												Lfd. Nr.
davon mit ... bis ... Arbeitnehmern										50 und mehr		
10 - 49		50 - 249		250 - 499		500 - 999		1000 und mehr				
EUR	%	EUR	%	EUR	%	EUR	%	EUR	%	EUR	%	
(36 977)	100,0	44 290	100,0	49 725	100,0	54 901	100,0	58 018	100,0	49 976	100,0	1
(36 869)	99,7	44 255	99,9	49 715	100,0	54 893	100,0	58 014	100,0	49 958	100,0	2
/	/	/	/	/	/	7	0,0	4	0,0	/	/	3
(36 918)	99,8	44 037	99,4	49 415	99,4	54 486	99,2	57 616	99,3	49 652	99,4	4
(29 665)	80,2	35 144	79,3	38 988	78,4	42 367	77,2	45 047	77,6	39 141	78,3	5
(29 369)	79,4	34 764	78,5	38 473	77,4	41 869	76,3	44 539	76,8	38 683	77,4	6
22 666	61,3	26 095	58,9	28 263	56,8	30 321	55,2	33 099	57,0	28 612	57,3	7
/	/	(3 363)	7,6	(4 056)	(8,2)	4 691	8,5	4 826	8,3	4 036	8,1	8
/	/	/	/	/	/	(1 047)	1,9	815	1,4	(736)	(1,5)	9
/	/	210	0,5	293	0,6	280	0,5	286	0,5	257	0,5	10
(3 897)	10,5	4 861	11,0	5 547	11,2	6 067	11,1	5 988	10,3	5 453	10,9	11
(2 905)	7,9	3 620	8,2	3 984	8,0	4 371	8,0	4 507	7,8	4 004	8,0	12
(942)	2,5	1 104	2,5	1 219	2,5	1 296	2,4	1 346	2,3	1 210	2,4	13
/	/	/	/	/	/	400	0,7	135	0,2	(239)	(0,5)	14
/	/	/	/	/	/	/	/	340	0,6	(327)	(0,7)	15
261	0,7	226	0,5	152	0,3	364	0,7	213	0,4	233	0,5	16
/	/	(380)	(0,9)	516	(1,0)	499	0,9	509	0,9	457	0,9	17
7 253	19,6	8 894	20,1	10 427	21,0	12 119	22,1	12 568	21,7	10 512	21,0	18
6 188	16,7	7 243	16,4	8 613	17,3	9 222	16,8	10 262	17,7	8 465	16,9	19
5 883	15,9	6 915	15,6	7 787	15,7	8 106	14,8	8 640	14,9	7 647	15,3	20
2 762	7,5	3 303	7,5	3 677	7,4	3 906	7,1	4 152	7,2	3 653	7,3	21
/	/	/	/	/	/	100	0,2	116	0,2	71	0,1	22
435	1,2	530	1,2	595	1,2	630	1,1	657	1,1	587	1,2	23
2 127	5,8	2 365	5,3	2 708	5,4	2 703	4,9	2 878	5,0	2 599	5,2	24
(531)	1,4	684	1,5	768	1,5	827	1,5	911	1,6	770	1,5	25
(28)	0,1	34	0,1	37	0,1	40	0,1	43	0,1	37	0,1	26
-	-	-	-	-	-	-	-	-	-	-	-	27
/	/	/	/	/	/	/	/	1 622	2,8	(818)	(1,6)	28
/	/	/	/	/	/	/	/	1 399	2,4	(648)	(1,3)	29
/	/	/	/	/	/	/	/	45	0,1	/	/	30
/	/	/	/	/	/	176	0,3	72	0,1	/	/	31
/	/	/	/	/	/	14	0,0	17	0,0	/	/	32
/	/	/	/	/	/	1	0,0	-	-	/	/	33
/	/	/	/	/	/	(53)	(0,1)	90	0,2	(36)	(0,1)	34
(991)	(2,7)	(1 558)	(3,5)	1 687	3,4	2 776	5,1	2 185	3,8	1 936	3,9	35
(930)	(2,5)	1 161	2,6	1 381	2,8	1 469	2,7	1 505	2,6	1 332	2,7	36
(897)	(2,4)	1 120	2,5	1 337	2,7	1 424	2,6	1 464	2,5	1 290	2,6	37
(34)	(0,1)	41	0,1	44	0,1	45	0,1	41	0,1	42	0,1	38
-	-	-	-	-	-	-	-	-	-	-	-	39
/	/	/	/	/	/	(1 302)	(2,4)	668	1,2	(599)	(1,2)	40
/	/	/	/	/	/	(1 059)	(1,9)	343	0,6	/	/	41
/	/	/	/	/	/	243	0,4	325	0,6	167	0,3	42
/	/	/	/	/	/	/	/	12	0,0	(5)	(0,0)	43
/	/	(92)	(0,2)	(126)	(0,3)	121	0,2	121	0,2	111	0,2	44
/	/	/	/	/	/	249	0,5	246	0,4	172	0,3	45
/	/	/	/	/	/	(144)	(0,3)	135	0,2	(130)	(0,3)	46
/	/	21	0,0	21	0,0	21	0,0	21	0,0	21	0,0	47
/	/	(278)	(0,6)	(309)	(0,6)	423	0,8	291	0,5	317	0,6	48
7 312	19,8	9 146	20,7	10 737	21,6	12 533	22,8	12 971	22,4	10 835	21,7	49
6 900	18,7	8 190	18,5	9 315	18,7	9 718	17,7	10 287	17,7	9 111	18,2	50
(14 311)	38,7	18 195	41,1	21 462	43,2	24 580	44,8	24 920	43,0	21 364	42,7	51
7 769	21,0	9 202	20,8	10 408	20,9	10 892	19,8	11 513	19,8	10 210	20,4	52
35 925	97,2	42 903	96,9	47 754	96,0	52 908	96,4	56 053	96,6	48 239	96,5	53
22,25		27,06		31,36		35,12		35,80		31,10		54
21,54		26,18		30,11		33,84		34,58		30,00		55

Entgelt für die geleistete Arbeitszeit (Bruttolohn/Bruttogehalt abzüglich Sonderzahlungen, vermögenswirksame Leistungen, Vergütung geleistet werden.- 4) Unbare individuelle Leistungen, Aktienoptionsprogramme, Belegschaftsaktien, Belegschaftseinrichtungen.- träger oder Bildung von Rückstellungen, um ihren Arbeitnehmern Anspruch auf Sozialleistungen zu sichern.- 7) Arbeitgeberbeiträge nehmer, d. h. ohne Zwischenschaltung eines Versicherungsträgers und ohne Rückstellungen zu bilden.- 9) Beiträge zum U2-Verfahren Schwerbehindertenrecht (Teil 2 SGB IX).- 12) Arbeitskosten insg. abzüglich Bruttolöhne und -gehälter (D.11). Entspricht den Lohn- und Gehaltsfortzahlung, unterstellte Sozialbeiträge zur Alters- und Gesundheitsvorsorge von Beamten, Sozialbeiträge der die geleistete Arbeitszeit.- 15) Gesetzliche Arbeitgeberbeiträge zur Sozialversicherung, Vergütung gesetzlicher Feiertage, Lohnsumme oder die Beschäftigtenzahl.-

Lfd.Nr.	Schlüssel 1)	Kostenart	10 und mehr	
			EUR	%
1		Bruttoarbeitskosten insgesamt	44 830	100,0
2	D	Nettoarbeitskosten (Bruttoarbeitskosten abzüglich Lohnsubventionen)	44 758	99,8
3	D.5	Lohnsubventionen (dem Arbeitgeber erstattete Lohn- und Gehaltszahlungen)	/	/
4	D.1	Arbeitnehmerentgelt	44 698	99,7
5	D.11	Bruttolöhne und -gehälter	35 841	79,9
6	D.111	Bruttolöhne und -gehälter (ohne Auszubildende)	35 367	78,9
7	D.11111	Entgelt für die geleistete Arbeitszeit 2)	27 245	60,8
8	D.11112	Sonderzahlungen insgesamt 3)	2 764	6,2
9		dar.: von persönlichen Leistungen und vom Unternehmenserfolg abhängig	(609)	(1,4)
10	D.1112	Leistungen zur Vermögensbildung der Arbeitnehmer	184	0,4
11	D.1113	Vergütung für nicht gearbeitete Tage	4 899	10,9
12		Urlaubsvergütung	3 647	8,1
13		Vergütung gesetzlicher Feiertage	1 141	2,5
14		Vergütung sonstiger betrieblicher oder tariflicher arbeitsfreier Tage	(111)	(0,2)
15	D.1114	Sachleistungen 4)	(276)	(0,6)
16		dar.: unbare individuelle Leistungen 5)	236	0,5
17	D.112	Bruttolöhne und -gehälter der Auszubildenden	473	1,1
18	D.12	Sozialbeiträge der Arbeitgeber	8 857	19,8
19	D.121	Tatsächliche Sozialbeiträge der Arbeitgeber (ohne Auszubildende) 6)	7 256	16,2
20	D.1211	Gesetzliche Arbeitgeberbeiträge zur Sozialversicherung	6 860	15,3
21		Rentenversicherungsbeiträge	3 374	7,5
22		dar.: Aufstockungsbeiträge zur Rentenversicherung im Rahmen der Altersteilzeit	46	0,1
23		Arbeitslosenversicherungsbeiträge	528	1,2
24		Kranken- und Pflegeversicherungsbeiträge	2 423	5,4
25		Beiträge zur Berufsgenossenschaft	501	1,1
26		Umlage für das Insolvenzgeld	34	0,1
27		Sonstige gesetzliche Aufwendungen 7)	-	-
28	D.1212	Aufwendungen für die betriebliche Altersversorgung ohne Entgeltumwandlung	396	0,9
29		Aufwendungen für betriebliche Ruhegeldzusagen	(271)	(0,6)
30		Zuwendungen an Pensionskassen	/	/
31		Zuwendungen an Unterstützungskassen	/	/
32		Beiträge zur Direktversicherung	(58)	(0,1)
33		Beiträge an Pensionsfonds	(3)	(0,0)
34		Beiträge an den Pensions-Sicherungs-Verein VVaG	26	0,1
35	D.122	Unterstellte Sozialbeiträge der Arbeitgeber (ohne Auszubildende) 8)	1 489	3,3
36	D.1221	Lohn- und Gehaltsfortzahlung	1 176	2,6
37		Lohn- und Gehaltsfortzahlung im Krankheitsfall	1 137	2,5
38		Arbeitgeberzuschüsse zum Mutterschaftsgeld 9)	39	0,1
39	D.1222	Unterstellte Sozialbeiträge zur Alters- und Gesundheitsvorsorge von Beamten	-	-
40	D.1223	Zahlungen an aus dem Unternehmen ausscheidende Arbeitnehmer	305	0,7
41		Entlassungsentschädigungen	228	0,5
42		Aufstockungsbeiträge zu Lohn und Gehalt im Rahmen der Altersteilzeit	78	0,2
43	D.1224	Sonstige freiwillige Sozialleistungen der Arbeitgeber	/	/
44	D.123	Sozialbeiträge der Arbeitgeber für Auszubildende	112	0,3
45	D.2	Kosten für die berufliche Aus- und Weiterbildung	(71)	(0,2)
46	D.3	Sonstige Aufwendungen 10)	(40)	(0,1)
47	D.4	Steuern auf die Lohnsumme oder Beschäftigtenzahl 11)	21	0,0
48		Nachrichtlich:		
49		Entgeltumwandlung der Arbeitnehmer für betriebliche Altersversorgung	295	0,7
50		Lohnnebenkosten 12)	8 989	20,1
51		dar.: gesetzliche Lohnnebenkosten 13)	8 169	18,2
52		Personalnebenkosten insgesamt 14)	17 585	39,2
53		dar.: gesetzliche Personalnebenkosten 15)	9 197	20,5
54		Bruttoarbeitskosten je Vollzeiteinheit einschließlich Auszubildende	43 048	96,0
55		Bruttoarbeitskosten je geleistete Stunde der Beschäftigten (ohne Auszubildende)	27,69	
		Nettoarbeitskosten je geleistete Stunde der Beschäftigten (einschl. Auszubildende)	26,53	

1) Harmonisierter Schlüssel der statistischen Ämter der Europäischen Union nach Verordnung (EG) 1737/2005.- 2) Laufend gezahltes für nicht gearbeitete Tage, Sachleistungen).- 3) Zahlungen, die im Allgemeinen nicht laufend mit jeder Lohn- und Gehaltszahlung 5) Naturalleistungen, Firmenwagen, Personalrabatte, Job-Tickets und Zinssparnisse.- 6) Zahlungen der Arbeitgeber an Versicherungs zur Winterbeschäftigungs-Umlage nach Winterbeschäftigungs-Verordnung.- 8) Sozialleistungen der Arbeitgeber direkt an ihre Arbeit nach Aufwendungsausgleichsgesetz.- 10) Anwerbungskosten, vom Arbeitgeber gestellte Berufskleidung.- 11) Ausgleichsabgabe nach "indirekten Kosten" der Internationalen Arbeitsorganisation (ILO).- 13) Gesetzliche Arbeitgeberbeiträge zur Sozialversicherung, Arbeitgeber für Auszubildende, Steuern auf die Lohnsumme oder die Beschäftigtenzahl.- 14) Arbeitskosten insg. abzüglich Entgelt für Lohn- und Gehaltsfortzahlung, unterstellte Sozialbeiträge zur Alters- und Gesundheitsvorsorge von Beamten, Steuern auf die

## Wirtschaftszweigen und Unternehmensgrößenklassen

land

fältigung von bespielten Ton-, Bild- und Datenträgern

Arbeitskosten je Vollzeiteinheit in Unternehmen mit ... Arbeitnehmern												Lfd. Nr.
davon mit ... bis ... Arbeitnehmern										50 und mehr		
10 - 49		50 - 249		250 - 499		500 - 999		1000 und mehr				
EUR	%	EUR	%	EUR	%	EUR	%	EUR	%	EUR	%	
41 063	100,0	42 625	100,0	50 957	100,0	54 310	100,0	55 305	100,0	46 595	100,0	1
40 902	99,6	42 589	99,9	50 930	99,9	54 296	100,0	55 288	100,0	46 565	99,9	2
/	/	/	/	/	/	15	0,0	17	0,0	/	/	3
41 010	99,9	42 494	99,7	50 723	99,5	54 117	99,6	55 021	99,5	46 426	99,6	4
33 229	80,9	34 128	80,1	40 535	79,5	42 441	78,1	43 575	78,8	37 064	79,5	5
32 745	79,7	33 640	78,9	40 049	78,6	41 984	77,3	43 270	78,2	36 596	78,5	6
25 717	62,6	26 313	61,7	30 020	58,9	30 978	57,0	31 404	56,8	27 961	60,0	7
/	(4,9)	(2 171)	5,1	3 712	7,3	5 020	9,2	5 882	10,6	3 113	6,7	8
/	/	(368)	(0,9)	743	1,5	1 022	1,9	1 704	3,1	628	1,3	9
(152)	(0,4)	183	0,4	220	0,4	234	0,4	217	0,4	198	0,4	10
4 566	11,1	4 703	11,0	5 733	11,3	5 548	10,2	5 580	10,1	5 055	10,8	11
3 415	8,3	3 482	8,2	4 238	8,3	4 144	7,6	4 232	7,7	3 755	8,1	12
1 079	2,6	1 103	2,6	1 296	2,5	1 289	2,4	1 225	2,2	1 169	2,5	13
/	/	/	/	(199)	(0,4)	115	0,2	123	0,2	(130)	(0,3)	14
/	/	(271)	(0,6)	/	/	204	0,4	(187)	(0,3)	(270)	(0,6)	15
289	0,7	248	0,6	224	0,4	111	0,2	84	0,2	212	0,5	16
(484)	/	(488)	1,1	486	1,0	457	0,8	305	0,6	468	1,0	17
7 780	18,9	8 366	19,6	10 188	20,0	11 676	21,5	11 446	20,7	9 362	20,1	18
6 626	16,1	6 874	16,1	8 058	15,8	9 235	17,0	8 887	16,1	7 551	16,2	19
6 357	15,5	6 643	15,6	7 553	14,8	8 147	15,0	7 889	14,3	7 096	15,2	20
3 092	7,5	3 242	7,6	3 707	7,3	4 155	7,6	4 030	7,3	3 506	7,5	21
/	/	(38)	(0,1)	82	0,2	127	0,2	128	0,2	64	0,1	22
484	1,2	506	1,2	593	1,2	650	1,2	625	1,1	549	1,2	23
2 280	5,6	2 373	5,6	2 640	5,2	2 738	5,0	2 677	4,8	2 490	5,3	24
469	1,1	490	1,1	574	1,1	563	1,0	515	0,9	515	1,1	25
32	0,1	33	0,1	39	0,1	41	0,1	42	0,1	35	0,1	26
/	/	/	/	/	/	/	/	/	/	/	/	27
/	/	/	/	(506)	(1,0)	1 088	2,0	998	1,8	455	1,0	28
/	/	/	/	(411)	(0,8)	882	1,6	876	1,6	(342)	0,7	29
/	/	/	/	21	0,0	40	0,1	29	0,1	(18)	(0,0)	30
/	/	/	/	28	0,1	13	0,0	2	0,0	/	/	31
/	/	/	/	(16)	(0,0)	9	0,0	0	0,0	/	/	32
/	/	/	/	/	/	30	0,1	/	/	(5)	(0,0)	33
/	/	/	/	(26)	(0,1)	113	0,2	91	0,2	34	0,1	34
1 039	2,5	1 378	3,2	2 011	3,9	2 327	4,3	2 485	4,5	1 700	3,6	35
961	2,3	1 067	2,5	1 501	2,9	1 698	3,1	1 723	3,1	1 276	2,7	36
925	2,3	1 029	2,4	1 459	2,9	1 655	3,0	1 684	3,0	1 237	2,7	37
36	0,1	38	0,1	42	0,1	43	0,1	39	0,1	40	0,1	38
/	/	/	/	/	/	/	/	/	/	/	/	39
/	/	(304)	(0,7)	504	1,0	615	1,1	751	1,4	415	0,9	40
/	/	(248)	(0,6)	(387)	0,8	346	0,6	494	0,9	304	0,7	41
/	/	/	/	116	0,2	268	0,5	257	0,5	111	0,2	42
/	/	/	/	7	0,0	14	0,0	11	0,0	/	/	43
(115)	/	(114)	0,3	118	0,2	114	0,2	74	0,1	111	0,2	44
/	/	/	/	131	0,3	106	0,2	186	0,3	(92)	0,2	45
/	/	/	/	78	0,2	61	0,1	71	0,1	(52)	(0,1)	46
(12)	(0,0)	23	0,1	26	0,1	26	0,0	27	0,0	25	0,1	47
(274)	(0,7)	(279)	0,7	347	0,7	404	0,7	255	0,5	305	0,7	48
7 833	19,1	8 497	19,9	10 422	20,5	11 869	21,9	11 730	21,2	9 531	20,5	49
7 445	18,1	7 848	18,4	9 198	18,0	9 986	18,4	9 713	17,6	8 508	18,3	50
15 345	37,4	16 312	38,3	20 938	41,1	23 332	43,0	23 902	43,2	18 634	40,0	51
8 409	20,5	8 837	20,7	10 376	20,4	11 161	20,6	10 865	19,6	9 566	20,5	52
39 274	95,6	40 917	96,0	48 814	95,8	52 492	96,7	54 142	97,9	44 827	96,2	53
25,00		26,07		32,47		34,53		35,89		28,97		54
23,80		24,99		31,06		33,37		35,12		27,84		55

Entgelt für die geleistete Arbeitszeit (Bruttolohn/Bruttogehalt abzüglich Sonderzahlungen, vermögenswirksame Leistungen, Vergütung geleistet werden.- 4) Unbare individuelle Leistungen, Aktienoptionsprogramme, Belegschaftsaktien, Belegschaftseinrichtungen.- träger oder Bildung von Rückstellungen, um ihren Arbeitnehmern Anspruch auf Sozialleistungen zu sichern.- 7) Arbeitgeberbeiträge nehmer, d. h. ohne Zwischenschaltung eines Versicherungsträgers und ohne Rückstellungen zu bilden.- 9) Beiträge zum U2-Verfahren Schwerbehindertenrecht (Teil 2 SGB IX).- 12) Arbeitskosten insg. abzüglich Bruttolöhne und -gehälter (D.11). Entspricht den Lohn- und Gehaltsfortzahlung, unterstellte Sozialbeiträge zur Alters- und Gesundheitsvorsorge von Beamten, Sozialbeiträge der die geleistete Arbeitszeit.- 15) Gesetzliche Arbeitgeberbeiträge zur Sozialversicherung, Vergütung gesetzlicher Feiertage, Lohnsumme oder die Beschäftigtenzahl.-

Lfd.Nr.	Schlüssel 1)	Kostenart	10 und mehr	
			EUR	%
1		B r u t t o a r b e i t s k o s t e n i n s g e s a m t	79 690	100,0
2	D	Nettoarbeitskosten (Bruttoarbeitskosten abzüglich Lohnsubventionen)	79 687	100,0
3	D.5	Lohnsubventionen (dem Arbeitgeber erstattete Lohn- und Gehaltszahlungen)	/	/
4	D.1	Arbeitnehmerentgelt	78 871	99,0
5	D.11	Bruttolöhne und -gehälter	62 113	77,9
6	D.111	Bruttolöhne und -gehälter (ohne Auszubildende)	61 597	77,3
7	D.11111	Entgelt für die geleistete Arbeitszeit 2)	44 007	55,2
8	D.11112	Sonderzahlungen insgesamt 3)	8 175	10,3
9		dar.: von persönlichen Leistungen und vom Unternehmenserfolg abhängig	3 432	4,3
10	D.1112	Leistungen zur Vermögensbildung der Arbeitnehmer	261	0,3
11	D.1113	Vergütung für nicht gearbeitete Tage	8 569	10,8
12		Urlaubsvergütung	6 353	8,0
13		Vergütung gesetzlicher Feiertage	1 806	2,3
14		Vergütung sonstiger betrieblicher oder tariflicher arbeitsfreier Tage	410	0,5
15	D.1114	Sachleistungen 4)	585	0,7
16		dar.: unbare individuelle Leistungen 5)	303	0,4
17	D.112	Bruttolöhne und -gehälter der Auszubildenden	516	0,6
18	D.12	Sozialbeiträge der Arbeitgeber	16 757	21,0
19	D.121	Tatsächliche Sozialbeiträge der Arbeitgeber (ohne Auszubildende) 6)	13 823	17,3
20	D.1211	Gesetzliche Arbeitgeberbeiträge zur Sozialversicherung	10 473	13,1
21		Rentenversicherungsbeiträge	5 474	6,9
22		dar.: Aufstockungsbeiträge zur Rentenversicherung im Rahmen der Altersteilzeit	215	0,3
23		Arbeitslosenversicherungsbeiträge	862	1,1
24		Kranken- und Pflegeversicherungsbeiträge	3 107	3,9
25		Beiträge zur Berufsgenossenschaft	971	1,2
26		Umlage für das Insolvenzgeld	59	0,1
27		Sonstige gesetzliche Aufwendungen 7)	-	-
28	D.1212	Aufwendungen für die betriebliche Altersversorgung ohne Entgeltumwandlung	3 350	4,2
29		Aufwendungen für betriebliche Ruhegeldzusagen	2 858	3,6
30		Zuwendungen an Pensionskassen	100	0,1
31		Zuwendungen an Unterstützungskassen	25	0,0
32		Beiträge zur Direktversicherung	46	0,1
33		Beiträge an Pensionsfonds	29	0,0
34		Beiträge an den Pensions-Sicherungs-Verein VVaG	293	0,4
35	D.122	Unterstellte Sozialbeiträge der Arbeitgeber (ohne Auszubildende) 8)	2 814	3,5
36	D.1221	Lohn- und Gehaltsfortzahlung	1 816	2,3
37		Lohn- und Gehaltsfortzahlung im Krankheitsfall	1 763	2,2
38		Arbeitgeberzuschüsse zum Mutterschaftsgeld 9)	53	0,1
39	D.1222	Unterstellte Sozialbeiträge zur Alters- und Gesundheitsvorsorge von Beamten	-	-
40	D.1223	Zahlungen an aus dem Unternehmen ausscheidende Arbeitnehmer	950	1,2
41		Entlassungsentschädigungen	196	0,2
42		Aufstockungsbeiträge zu Lohn und Gehalt im Rahmen der Altersteilzeit	755	0,9
43	D.1224	Sonstige freiwillige Sozialleistungen der Arbeitgeber	48	0,1
44	D.123	Sozialbeiträge der Arbeitgeber für Auszubildende	120	0,2
45	D.2	Kosten für die berufliche Aus- und Weiterbildung	682	0,9
46	D.3	Sonstige Aufwendungen 10)	105	0,1
47	D.4	Steuern auf die Lohnsumme oder Beschäftigtenzahl 11)	32	0,0
48		Nachrichtlich:		
49		Entgeltumwandlung der Arbeitnehmer für betriebliche Altersversorgung	500	0,6
50		Lohnnebenkosten 12)	17 577	22,1
51		dar.: gesetzliche Lohnnebenkosten 13)	12 441	15,6
52		Personalnebenkosten insgesamt 14)	35 683	44,8
53		dar.: gesetzliche Personalnebenkosten 15)	14 127	17,7
54		Bruttoarbeitskosten je Vollzeiteinheit einschließlich Auszubildende	76 596	96,1
55		Bruttoarbeitskosten je geleistete Stunde der Beschäftigten (ohne Auszubildende)	48,92	
		Nettoarbeitskosten je geleistete Stunde der Beschäftigten (einschl. Auszubildende)	46,99	

1) Harmonisierter Schlüssel der statistischen Ämter der Europäischen Union nach Verordnung (EG) 1737/2005.- 2) Laufend gezahltes für nicht gearbeitete Tage, Sachleistungen).- 3) Zahlungen, die im Allgemeinen nicht laufend mit jeder Lohn- und Gehaltszahlung 5) Naturalleistungen, Firmenwagen, Personalrabatte, Job-Tickets und Zinssparnisse.- 6) Zahlungen der Arbeitgeber an Versicherungs zur Winterbeschäftigungs-Umlage nach Winterbeschäftigungs-Verordnung.- 8) Sozialleistungen der Arbeitgeber direkt an ihre Arbeit nach Aufwendungsausgleichsgesetz.- 10) Anwerbskosten, vom Arbeitgeber gestellte Berufskleidung.- 11) Ausgleichsabgabe nach "indirekten Kosten" der Internationalen Arbeitsorganisation (ILO).- 13) Gesetzliche Arbeitgeberbeiträge zur Sozialversicherung, Arbeitgeber für Auszubildende, Steuern auf die Lohnsumme oder die Beschäftigtenzahl.- 14) Arbeitskosten insg. abzüglich Entgelt für Lohn- und Gehaltsfortzahlung, unterstellte Sozialbeiträge zur Alters- und Gesundheitsvorsorge von Beamten, Steuern auf die

Arbeitskosten je Vollzeiteinheit in Unternehmen mit ... Arbeitnehmern												Lfd. Nr.
davon mit ... bis ... Arbeitnehmern										50 und mehr		
10 - 49		50 - 249		250 - 499		500 - 999		1000 und mehr				
EUR	%	EUR	%	EUR	%	EUR	%	EUR	%	EUR	%	
51 225	100,0	66 713	100,0	74 116	100,0	77 435	100,0	86 699	100,0	80 585	100,0	1
51 186	99,9	66 695	100,0	74 116	100,0	77 435	100,0	86 699	100,0	80 582	100,0	2
/	/	/	/	-	-	0	0,0	-	-	/	/	3
50 969	99,5	66 273	99,3	73 554	99,2	76 869	99,3	85 600	98,7	79 747	99,0	4
41 383	80,8	53 515	80,2	60 085	81,1	61 121	78,9	66 194	76,3	62 765	77,9	5
41 218	80,5	53 221	79,8	59 669	80,5	60 742	78,4	65 532	75,6	62 237	77,2	6
31 832	62,1	37 561	56,3	43 980	59,3	43 213	55,8	46 430	53,6	44 390	55,1	7
(3 199)	6,2	8 130	12,2	6 297	8,5	7 770	10,0	9 180	10,6	8 331	10,3	8
/	/	(4 502)	6,7	1 973	2,7	2 385	3,1	4 094	4,7	3 494	4,3	9
/	(0,3)	268	0,4	760	1,0	229	0,3	(124)	(0,1)	264	0,3	10
5 617	11,0	6 688	10,0	7 970	10,8	9 100	11,8	9 174	10,6	8 662	10,7	11
4 327	8,4	5 036	7,5	5 810	7,8	6 359	8,2	6 931	8,0	6 417	8,0	12
1 274	2,5	1 526	2,3	1 678	2,3	1 979	2,6	1 883	2,2	1 823	2,3	13
/	/	(125)	0,2	481	0,6	762	1,0	(360)	(0,4)	422	0,5	14
/	/	574	(0,9)	661	0,9	429	0,6	(625)	(0,7)	590	0,7	15
406	0,8	554	0,8	285	0,4	359	0,5	228	0,3	300	0,4	16
/	/	(295)	0,4	416	0,6	379	0,5	662	0,8	527	0,7	17
9 585	18,7	12 758	19,1	13 470	18,2	15 748	20,3	19 406	22,4	16 983	21,1	18
8 280	16,2	10 085	15,1	11 038	14,9	13 273	17,1	16 015	18,5	13 997	17,4	19
7 810	15,2	9 235	13,8	10 162	13,7	10 100	13,0	11 122	12,8	10 556	13,1	20
3 738	7,3	4 693	7,0	5 309	7,2	5 272	6,8	5 867	6,8	5 529	6,9	21
/	/	104	0,2	150	0,2	215	0,3	(271)	(0,3)	221	0,3	22
598	1,2	765	1,1	818	1,1	840	1,1	919	1,1	870	1,1	23
2 841	5,5	3 028	4,5	3 074	4,1	3 157	4,1	3 133	3,6	3 115	3,9	24
/	/	697	1,0	906	1,2	772	1,0	1 139	1,3	983	1,2	25
39	0,1	51	0,1	57	0,1	58	0,1	63	0,1	60	0,1	26
-	-	-	-	-	-	-	-	-	-	-	-	27
/	/	(850)	1,3	876	1,2	3 173	4,1	(4 894)	(5,6)	3 441	4,3	28
/	/	(635)	1,0	183	0,2	2 560	3,3	(4 415)	(5,1)	2 935	3,6	29
/	/	(39)	0,1	190	0,3	342	0,4	12	0,0	102	0,1	30
/	/	(3)	0,0	151	0,2	4	0,0	-	-	26	0,0	31
/	/	(85)	0,1	198	0,3	15	0,0	-	-	46	0,1	32
/	/	(5)	0,0	40	0,1	50	0,1	(25)	(0,0)	29	0,0	33
/	/	(83)	0,1	115	0,2	201	0,3	(441)	(0,5)	302	0,4	34
1 265	2,5	2 601	3,9	2 333	3,1	2 391	3,1	3 237	3,7	2 863	3,6	35
1 225	2,4	1 690	2,5	1 358	1,8	1 663	2,1	2 069	2,4	1 835	2,3	36
1 185	2,3	1 642	2,5	1 308	1,8	1 602	2,1	2 015	2,3	1 781	2,2	37
40	0,1	48	0,1	50	0,1	61	0,1	54	0,1	54	0,1	38
-	-	-	-	-	-	-	-	-	-	-	-	39
/	/	889	1,3	836	1,1	697	0,9	1 135	1,3	979	1,2	40
-	-	352	0,5	457	0,6	32	0,0	/	/	202	0,3	41
/	/	(537)	0,8	379	0,5	665	0,9	(989)	(1,1)	777	1,0	42
-	-	(22)	0,0	139	0,2	31	0,0	(34)	(0,0)	49	0,1	43
/	/	(72)	0,1	99	0,1	84	0,1	154	0,2	123	0,2	44
/	/	248	0,4	394	0,5	399	0,5	(995)	(1,1)	701	0,9	45
/	/	159	0,2	134	0,2	134	0,2	(73)	(0,1)	104	0,1	46
(26)	(0,1)	33	0,0	33	0,0	33	0,0	32	0,0	32	0,0	47
/	/	627	0,9	536	0,7	504	0,7	467	0,5	504	0,6	48
9 842	19,2	13 198	19,8	14 031	18,9	16 314	21,1	20 505	23,7	17 820	22,1	49
9 102	17,8	11 029	16,5	11 652	15,7	11 881	15,3	13 376	15,4	12 546	15,6	50
19 393	37,9	29 153	43,7	30 136	40,7	34 222	44,2	40 269	46,4	36 195	44,9	51
10 335	20,2	12 483	18,7	13 231	17,9	13 775	17,8	15 105	17,4	14 246	17,7	52
50 191	98,0	65 326	97,9	71 571	96,6	75 271	97,2	82 484	95,1	77 409	96,1	53
28,73		39,80		45,15		48,22		53,74		49,61		54
28,14		38,94		43,54		46,86		51,09		47,63		55

Entgelt für die geleistete Arbeitszeit (Bruttolohn/Bruttogehalt abzüglich Sonderzahlungen, vermögenswirksame Leistungen, Vergütung geleistet werden.- 4) Unbare individuelle Leistungen, Aktienoptionsprogramme, Belegschaftsaktien, Belegschaftseinrichtungen.- träger oder Bildung von Rückstellungen, um ihren Arbeitnehmern Anspruch auf Sozialleistungen zu sichern.- 7) Arbeitgeberbeiträge nehmer, d. h. ohne Zwischenschaltung eines Versicherungsträgers und ohne Rückstellungen zu bilden.- 9) Beiträge zum U2-Verfahren Schwerbehindertenrecht (Teil 2 SGB IX).- 12) Arbeitskosten insg. abzüglich Bruttolöhne und -gehälter (D.11). Entspricht den Lohn- und Gehaltsfortzahlung, unterstellte Sozialbeiträge zur Alters- und Gesundheitsvorsorge von Beamten, Sozialbeiträge der die geleistete Arbeitszeit.- 15) Gesetzliche Arbeitgeberbeiträge zur Sozialversicherung, Vergütung gesetzlicher Feiertage, Lohnsumme oder die Beschäftigtenzahl.-

Lfd.Nr.	Schlüssel 1)	Kostenart	10 und mehr	
			EUR	%
1		Bruttoarbeitskosten insgesamt	70 473	100,0
2	D	Nettoarbeitskosten (Bruttoarbeitskosten abzüglich Lohnsubventionen)	70 456	100,0
3	D.5	Lohnsubventionen (dem Arbeitgeber erstattete Lohn- und Gehaltszahlungen)	/	/
4	D.1	Arbeitnehmerentgelt	69 821	99,1
5	D.11	Bruttolöhne und -gehälter	53 577	76,0
6	D.111	Bruttolöhne und -gehälter (ohne Auszubildende)	53 120	75,4
7	D.11111	Entgelt für die geleistete Arbeitszeit 2)	37 054	52,6
8	D.11112	Sonderzahlungen insgesamt 3)	8 226	11,7
9		dar.: von persönlichen Leistungen und vom Unternehmenserfolg abhängig	3 719	5,3
10	D.1112	Leistungen zur Vermögensbildung der Arbeitnehmer	211	0,3
11	D.1113	Vergütung für nicht gearbeitete Tage	6 987	9,9
12		Urlaubsvergütung	5 127	7,3
13		Vergütung gesetzlicher Feiertage	1 549	2,2
14		Vergütung sonstiger betrieblicher oder tariflicher arbeitsfreier Tage	310	0,4
15	D.1114	Sachleistungen 4)	642	0,9
16		dar.: unbare individuelle Leistungen 5)	337	0,5
17	D.112	Bruttolöhne und -gehälter der Auszubildenden	457	0,6
18	D.12	Sozialbeiträge der Arbeitgeber	16 243	23,0
19	D.121	Tatsächliche Sozialbeiträge der Arbeitgeber (ohne Auszubildende) 6)	13 663	19,4
20	D.1211	Gesetzliche Arbeitgeberbeiträge zur Sozialversicherung	9 143	13,0
21		Rentenversicherungsbeiträge	4 612	6,5
22		dar.: Aufstockungsbeiträge zur Rentenversicherung im Rahmen der Altersteilzeit	167	0,2
23		Arbeitslosenversicherungsbeiträge	729	1,0
24		Kranken- und Pflegeversicherungsbeiträge	2 880	4,1
25		Beiträge zur Berufsgenossenschaft	871	1,2
26		Umlage für das Insolvenzgeld	51	0,1
27		Sonstige gesetzliche Aufwendungen 7)	0	0,0
28	D.1212	Aufwendungen für die betriebliche Altersversorgung ohne Entgeltumwandlung	4 520	6,4
29		Aufwendungen für betriebliche Ruhegeldzusagen	3 613	5,1
30		Zuwendungen an Pensionskassen	662	0,9
31		Zuwendungen an Unterstützungskassen	/	/
32		Beiträge zur Direktversicherung	(44)	(0,1)
33		Beiträge an Pensionsfonds	/	/
34		Beiträge an den Pensions-Sicherungs-Verein VVaG	141	0,2
35	D.122	Unterstellte Sozialbeiträge der Arbeitgeber (ohne Auszubildende) 8)	2 477	3,5
36	D.1221	Lohn- und Gehaltsfortzahlung	1 546	2,2
37		Lohn- und Gehaltsfortzahlung im Krankheitsfall	1 497	2,1
38		Arbeitgeberzuschüsse zum Mutterschaftsgeld 9)	49	0,1
39	D.1222	Unterstellte Sozialbeiträge zur Alters- und Gesundheitsvorsorge von Beamten	-	-
40	D.1223	Zahlungen an aus dem Unternehmen ausscheidende Arbeitnehmer	903	1,3
41		Entlassungsentschädigungen	(407)	0,6
42		Aufstockungsbeiträge zu Lohn und Gehalt im Rahmen der Altersteilzeit	496	0,7
43	D.1224	Sonstige freiwillige Sozialleistungen der Arbeitgeber	28	0,0
44	D.123	Sozialbeiträge der Arbeitgeber für Auszubildende	104	0,1
45	D.2	Kosten für die berufliche Aus- und Weiterbildung	419	0,6
46	D.3	Sonstige Aufwendungen 10)	214	0,3
47	D.4	Steuern auf die Lohnsumme oder Beschäftigtenzahl 11)	19	0,0
48		Nachrichtlich:		
49		Entgeltumwandlung der Arbeitnehmer für betriebliche Altersversorgung	587	0,8
50		Lohnnebenkosten 12)	16 895	24,0
51		dar.: gesetzliche Lohnnebenkosten 13)	10 811	15,3
52		Personalnebenkosten insgesamt 14)	33 419	47,4
53		dar.: gesetzliche Personalnebenkosten 15)	12 257	17,4
54		Bruttoarbeitskosten je Vollzeiteinheit einschließlich Auszubildende	68 000	96,5
55		Bruttoarbeitskosten je geleistete Stunde der Beschäftigten (ohne Auszubildende)	43,40	
		Nettoarbeitskosten je geleistete Stunde der Beschäftigten (einschl. Auszubildende)	41,86	

1) Harmonisierter Schlüssel der statistischen Ämter der Europäischen Union nach Verordnung (EG) 1737/2005.- 2) Laufend gezahltes für nicht gearbeitete Tage, Sachleistungen).- 3) Zahlungen, die im Allgemeinen nicht laufend mit jeder Lohn- und Gehaltszahlung 5) Naturalleistungen, Firmenwagen, Personalrabatte, Job-Tickets und Zinssparnisse.- 6) Zahlungen der Arbeitgeber an Versicherungs zur Winterbeschäftigungs-Umlage nach Winterbeschäftigungs-Verordnung.- 8) Sozialleistungen der Arbeitgeber direkt an ihre Arbeit nach Aufwendungsausgleichsgesetz.- 10) Anwerbskosten, vom Arbeitgeber gestellte Berufskleidung.- 11) Ausgleichsabgabe nach "indirekten Kosten" der Internationalen Arbeitsorganisation (ILO).- 13) Gesetzliche Arbeitgeberbeiträge zur Sozialversicherung, Arbeitgeber für Auszubildende, Steuern auf die Lohnsumme oder die Beschäftigtenzahl.- 14) Arbeitskosten insg. abzüglich Entgelt für Lohn- und Gehaltsfortzahlung, unterstellte Sozialbeiträge zur Alters- und Gesundheitsvorsorge von Beamten, Steuern auf die



land

chemischen Erzeugnissen

Arbeitskosten je Vollzeiteinheit in Unternehmen mit ... Arbeitnehmern												Lfd. Nr.
davon mit ... bis ... Arbeitnehmern										50 und mehr		
10 - 49		50 - 249		250 - 499		500 - 999		1000 und mehr				
EUR	%	EUR	%	EUR	%	EUR	%	EUR	%	EUR	%	
44 710	100,0	53 644	100,0	57 301	100,0	65 353	100,0	84 755	100,0	71 937	100,0	1
44 615	99,8	53 615	99,9	57 290	100,0	65 344	100,0	84 748	100,0	71 925	100,0	2
/	/	/	/	(11)	/	/	/	7	0,0	/	/	3
44 549	99,6	53 231	99,2	56 833	99,2	64 809	99,2	83 876	99,0	71 257	99,1	4
36 200	81,0	42 185	78,6	44 757	78,1	50 068	76,6	63 230	74,6	54 565	75,9	5
35 979	80,5	41 905	78,1	44 394	77,5	49 638	76,0	62 644	73,9	54 094	75,2	6
27 773	62,1	30 956	57,7	31 895	55,7	35 610	54,5	42 185	49,8	37 581	52,2	7
(2 585)	(5,8)	(4 483)	(8,4)	(5 618)	(9,8)	(6 624)	(10,1)	11 462	13,5	8 547	11,9	8
/	/	/	/	/	/	/	/	5 472	6,5	3 891	5,4	9
/	/	(189)	(0,4)	(246)	(0,4)	(227)	(0,3)	204	0,2	209	0,3	10
4 820	10,8	5 727	10,7	6 247	10,9	6 621	10,1	8 022	9,5	7 110	9,9	11
3 623	8,1	4 358	8,1	4 682	8,2	4 930	7,5	5 769	6,8	5 213	7,2	12
1 143	2,6	1 293	2,4	1 368	2,4	1 464	2,2	1 767	2,1	1 573	2,2	13
/	/	/	/	/	/	/	/	486	0,6	325	0,5	14
/	/	/	(1,0)	/	/	/	/	772	0,9	647	0,9	15
556	1,2	528	1,0	245	0,4	256	0,4	279	0,3	324	0,5	16
/	/	/	/	(362)	(0,6)	(429)	(0,7)	586	0,7	471	0,7	17
8 350	18,7	11 046	20,6	12 076	21,1	(14 742)	22,6	20 646	24,4	16 692	23,2	18
7 202	16,1	8 995	16,8	9 819	17,1	(12 401)	19,0	17 543	20,7	14 030	19,5	19
6 709	15,0	7 746	14,4	8 224	14,4	8 810	13,5	10 294	12,1	9 281	12,9	20
3 272	7,3	3 848	7,2	4 080	7,1	4 364	6,7	5 270	6,2	4 689	6,5	21
/	/	/	/	(115)	(0,2)	(149)	(0,2)	232	0,3	175	0,2	22
521	1,2	621	1,2	661	1,2	699	1,1	820	1,0	740	1,0	23
2 313	5,2	2 550	4,8	2 705	4,7	2 852	4,4	3 127	3,7	2 913	4,0	24
569	1,3	687	1,3	735	1,3	848	1,3	1 017	1,2	888	1,2	25
34	0,1	40	0,1	43	0,1	47	0,1	60	0,1	52	0,1	26
(0)	(0,0)	-	-	-	-	-	-	-	-	-	-	27
/	/	/	/	/	/	/	/	7 249	8,6	4 749	6,6	28
/	/	/	/	/	/	/	/	5 926	7,0	3 803	5,3	29
/	/	/	/	/	/	/	/	1 039	1,2	698	1,0	30
/	/	/	/	/	/	/	/	5	0,0	/	/	31
/	/	/	/	/	/	/	/	34	0,0	(41)	(0,1)	32
/	/	/	/	/	/	/	/	21	0,0	/	/	33
/	/	/	/	/	/	/	/	224	0,3	148	0,2	34
/	(2,4)	(1 983)	3,7	2 170	3,8	2 243	3,4	2 972	3,5	2 555	3,6	35
/	(2,1)	1 368	2,6	1 572	2,7	1 553	2,4	1 678	2,0	1 580	2,2	36
/	(2,0)	1 323	2,5	1 525	2,7	1 506	2,3	1 627	1,9	1 531	2,1	37
(40)	(0,1)	46	0,1	47	0,1	47	0,1	51	0,1	49	0,1	38
-	-	-	-	-	-	-	-	-	-	-	-	39
/	/	/	/	/	/	(677)	(1,0)	1 247	1,5	946	1,3	40
/	/	/	/	/	/	(338)	(0,5)	479	0,6	(424)	0,6	41
/	/	/	/	/	/	/	(0,5)	768	0,9	522	0,7	42
/	/	/	/	/	/	/	/	47	0,1	29	0,0	43
/	/	/	/	(88)	(0,2)	(98)	(0,1)	130	0,2	107	0,1	44
/	/	/	/	/	/	/	(0,4)	632	0,7	439	0,6	45
/	/	/	/	/	/	/	/	227	0,3	222	0,3	46
(13)	/	19	0,0	18	0,0	19	0,0	19	0,0	19	0,0	47
/	(0,6)	/	/	/	/	(568)	(0,9)	680	0,8	604	0,8	48
8 510	19,0	11 459	21,4	12 544	21,9	(15 285)	23,4	21 524	25,4	17 372	24,1	49
7 711	17,2	9 200	17,2	9 902	17,3	10 480	16,0	12 121	14,3	10 987	15,3	50
16 937	37,9	22 688	42,3	25 406	44,3	(29 744)	45,5	42 570	50,2	34 356	47,8	51
8 800	19,7	10 425	19,4	11 183	19,5	11 846	18,1	13 758	16,2	12 453	17,3	52
43 656	97,6	52 178	97,3	55 471	96,8	62 954	96,3	81 390	96,0	69 367	96,4	53
26,56		32,66		35,06		39,89		52,89		44,40		54
25,87		31,75		33,93		38,41		50,77		42,80		55

Entgelt für die geleistete Arbeitszeit (Bruttolohn/Bruttogehalt abzüglich Sonderzahlungen, vermögenswirksame Leistungen, Vergütung geleistet werden.- 4) Unbare individuelle Leistungen, Aktienoptionsprogramme, Belegschaftsaktien, Belegschaftseinrichtungen.- Träger oder Bildung von Rückstellungen, um ihren Arbeitnehmern Anspruch auf Sozialleistungen zu sichern.- 7) Arbeitgeberbeiträge nehmer, d. h. ohne Zwischenschaltung eines Versicherungsträgers und ohne Rückstellungen zu bilden.- 9) Beiträge zum U2-Verfahren Schwerbehindertenrecht (Teil 2 SGB IX).- 12) Arbeitskosten insg. abzüglich Bruttolöhne und -gehälter (D.11). Entspricht den Lohn- und Gehaltsfortzahlung, unterstellte Sozialbeiträge zur Alters- und Gesundheitsvorsorge von Beamten, Sozialbeiträge der die geleistete Arbeitszeit.- 15) Gesetzliche Arbeitgeberbeiträge zur Sozialversicherung, Vergütung gesetzlicher Feiertage, Lohnsumme oder die Beschäftigtenzahl.-

Lfd.Nr.	Schlüssel 1)	Kostenart	10 und mehr	
			EUR	%
1		B r u t t o a r b e i t s k o s t e n i n s g e s a m t	74 870	100,0
2	D	Nettoarbeitskosten (Bruttoarbeitskosten abzüglich Lohnsubventionen)	74 857	100,0
3	D.5	Lohnsubventionen (dem Arbeitgeber erstattete Lohn- und Gehaltszahlungen)	/	/
4	D.1	Arbeitnehmerentgelt	73 524	98,2
5	D.11	Bruttolöhne und -gehälter	57 183	76,4
6	D.111	Bruttolöhne und -gehälter (ohne Auszubildende)	56 735	75,8
7	D.11111	Entgelt für die geleistete Arbeitszeit 2)	38 113	50,9
8	D.11112	Sonderzahlungen insgesamt 3)	9 905	13,2
9		dar.: von persönlichen Leistungen und vom Unternehmenserfolg abhängig	3 906	5,2
10	D.1112	Leistungen zur Vermögensbildung der Arbeitnehmer	214	0,3
11	D.1113	Vergütung für nicht gearbeitete Tage	7 118	9,5
12		Urlaubsvergütung	5 304	7,1
13		Vergütung gesetzlicher Feiertage	1 596	2,1
14		Vergütung sonstiger betrieblicher oder tariflicher arbeitsfreier Tage	218	0,3
15	D.1114	Sachleistungen 4)	1 385	1,9
16		dar.: unbare individuelle Leistungen 5)	716	1,0
17	D.112	Bruttolöhne und -gehälter der Auszubildenden	448	0,6
18	D.12	Sozialbeiträge der Arbeitgeber	16 341	21,8
19	D.121	Tatsächliche Sozialbeiträge der Arbeitgeber (ohne Auszubildende) 6)	12 380	16,5
20	D.1211	Gesetzliche Arbeitgeberbeiträge zur Sozialversicherung	8 914	11,9
21		Rentenversicherungsbeiträge	4 691	6,3
22		dar.: Aufstockungsbeiträge zur Rentenversicherung im Rahmen der Altersteilzeit	166	0,2
23		Arbeitslosenversicherungsbeiträge	767	1,0
24		Kranken- und Pflegeversicherungsbeiträge	2 966	4,0
25		Beiträge zur Berufsgenossenschaft	437	0,6
26		Umlage für das Insolvenzgeld	54	0,1
27		Sonstige gesetzliche Aufwendungen 7)	-	-
28	D.1212	Aufwendungen für die betriebliche Altersversorgung ohne Entgeltumwandlung	3 466	4,6
29		Aufwendungen für betriebliche Ruhegeldzusagen	2 785	3,7
30		Zuwendungen an Pensionskassen	411	0,5
31		Zuwendungen an Unterstützungskassen	/	/
32		Beiträge zur Direktversicherung	93	0,1
33		Beiträge an Pensionsfonds	/	/
34		Beiträge an den Pensions-Sicherungs-Verein VVaG	126	0,2
35	D.122	Unterstellte Sozialbeiträge der Arbeitgeber (ohne Auszubildende) 8)	3 857	5,2
36	D.1221	Lohn- und Gehaltsfortzahlung	1 766	2,4
37		Lohn- und Gehaltsfortzahlung im Krankheitsfall	1 713	2,3
38		Arbeitgeberzuschüsse zum Mutterschaftsgeld 9)	53	0,1
39	D.1222	Unterstellte Sozialbeiträge zur Alters- und Gesundheitsvorsorge von Beamten	-	-
40	D.1223	Zahlungen an aus dem Unternehmen ausscheidende Arbeitnehmer	2 053	2,7
41		Entlassungsentschädigungen	1 531	2,0
42		Aufstockungsbeiträge zu Lohn und Gehalt im Rahmen der Altersteilzeit	523	0,7
43	D.1224	Sonstige freiwillige Sozialleistungen der Arbeitgeber	37	0,0
44	D.123	Sozialbeiträge der Arbeitgeber für Auszubildende	104	0,1
45	D.2	Kosten für die berufliche Aus- und Weiterbildung	982	1,3
46	D.3	Sonstige Aufwendungen 10)	340	0,5
47	D.4	Steuern auf die Lohnsumme oder Beschäftigtenzahl 11)	24	0,0
48		Nachrichtlich:		
49		Entgeltumwandlung der Arbeitnehmer für betriebliche Altersversorgung	784	1,0
50		Lohnnebenkosten 12)	17 687	23,6
51		dar.: gesetzliche Lohnnebenkosten 13)	10 809	14,4
52		Personalnebenkosten insgesamt 14)	36 757	49,1
53		dar.: gesetzliche Personalnebenkosten 15)	12 300	16,4
54		Bruttoarbeitskosten je Vollzeiteinheit einschließlich Auszubildende	72 134	96,3
55		Bruttoarbeitskosten je geleistete Stunde der Beschäftigten (ohne Auszubildende)	46,88	
		Nettoarbeitskosten je geleistete Stunde der Beschäftigten (einschl. Auszubildende)	45,15	

1) Harmonisierter Schlüssel der statistischen Ämter der Europäischen Union nach Verordnung (EG) 1737/2005.- 2) Laufend gezahltes für nicht gearbeitete Tage, Sachleistungen).- 3) Zahlungen, die im Allgemeinen nicht laufend mit jeder Lohn- und Gehaltszahlung 5) Naturalleistungen, Firmenwagen, Personalrabatte, Job-Tickets und Zinssparnisse.- 6) Zahlungen der Arbeitgeber an Versicherungs zur Winterbeschäftigungs-Umlage nach Winterbeschäftigungs-Verordnung.- 8) Sozialleistungen der Arbeitgeber direkt an ihre Arbeit nach Aufwendungsausgleichsgesetz.- 10) Anwerbekosten, vom Arbeitgeber gestellte Berufskleidung.- 11) Ausgleichsabgabe nach "indirekten Kosten" der Internationalen Arbeitsorganisation (ILO).- 13) Gesetzliche Arbeitgeberbeiträge zur Sozialversicherung, Arbeitgeber für Auszubildende, Steuern auf die Lohnsumme oder die Beschäftigtenzahl.- 14) Arbeitskosten insg. abzüglich Entgelt für Lohn- und Gehaltsfortzahlung, unterstellte Sozialbeiträge zur Alters- und Gesundheitsvorsorge von Beamten, Steuern auf die

land

pharmazeutischen Erzeugnissen

Arbeitskosten je Vollzeiteinheit in Unternehmen mit ... Arbeitnehmern												Lfd. Nr.
davon mit ... bis ... Arbeitnehmern										50 und mehr		
10 - 49		50 - 249		250 - 499		500 - 999		1000 und mehr				
EUR	%	EUR	%	EUR	%	EUR	%	EUR	%	EUR	%	
47 371	100,0	55 406	100,0	57 191	100,0	67 083	100,0	85 050	100,0	75 536	100,0	1
47 116	99,5	55 387	100,0	57 170	100,0	67 071	100,0	85 049	100,0	75 529	100,0	2
/	/	/	/	/	(0,0)	(12)	/	1	0,0	/	/	3
47 098	99,4	54 865	99,0	56 499	98,8	65 995	98,4	83 315	98,0	74 165	98,2	4
38 423	81,1	43 860	79,2	44 312	77,5	53 047	79,1	64 050	75,3	57 638	76,3	5
38 231	80,7	43 577	78,7	43 950	76,8	52 629	78,5	63 535	74,7	57 184	75,7	6
29 538	62,4	30 820	55,6	31 279	54,7	35 249	52,5	41 890	49,3	38 321	50,7	7
/	(5,8)	/	(11,4)	5 928	10,4	(8 664)	12,9	11 969	14,1	10 078	13,3	8
/	/	/	/	(1 602)	(2,8)	(3 403)	5,1	4 875	5,7	3 984	5,3	9
/	/	(201)	/	227	0,4	(203)	(0,3)	218	0,3	215	0,3	10
5 039	10,6	5 734	10,3	5 945	10,4	6 679	10,0	7 805	9,2	7 168	9,5	11
(3 764)	7,9	4 287	7,7	4 470	7,8	5 049	7,5	5 790	6,8	5 342	7,1	12
1 209	2,6	1 290	2,3	1 318	2,3	1 513	2,3	1 745	2,1	1 605	2,1	13
/	/	/	/	(157)	(0,3)	(117)	(0,2)	269	0,3	221	0,3	14
/	/	/	/	571	1,0	/	/	1 652	1,9	1 401	1,9	15
695	1,5	450	0,8	430	0,8	641	1,0	843	1,0	716	0,9	16
/	/	/	/	362	0,6	418	(0,6)	515	0,6	454	0,6	17
8 675	18,3	(11 006)	19,9	12 186	21,3	12 948	19,3	19 264	22,7	16 527	21,9	18
7 480	15,8	8 626	15,6	9 806	17,1	10 126	15,1	14 320	16,8	12 499	16,5	19
6 751	14,3	7 624	13,8	8 048	14,1	8 508	12,7	9 518	11,2	8 967	11,9	20
3 434	7,2	3 917	7,1	4 163	7,3	4 428	6,6	5 058	5,9	4 722	6,3	21
/	/	/	/	126	0,2	/	/	209	0,2	170	0,2	22
546	1,2	639	1,2	676	1,2	725	1,1	828	1,0	772	1,0	23
2 455	5,2	2 693	4,9	2 829	4,9	2 886	4,3	3 085	3,6	2 978	3,9	24
279	0,6	334	0,6	338	0,6	420	0,6	487	0,6	440	0,6	25
36	0,1	42	0,1	42	0,1	50	0,1	60	0,1	54	0,1	26
-	-	-	-	-	-	-	-	-	-	-	-	27
/	/	/	/	1 757	3,1	/	/	4 802	5,6	3 532	4,7	28
/	/	/	/	(1 233)	(2,2)	/	/	3 907	4,6	2 843	3,8	29
/	/	/	/	/	/	(14)	/	583	0,7	419	0,6	30
/	/	/	/	/	/	/	/	27	0,0	/	/	31
/	/	/	/	(102)	(0,2)	25	0,0	104	0,1	91	0,1	32
/	/	/	/	/	/	/	/	/	/	/	/	33
/	/	/	/	41	0,1	/	/	180	0,2	128	0,2	34
(1 146)	2,4	/	/	2 296	4,0	2 722	4,1	4 825	5,7	3 922	5,2	35
(1 105)	2,3	(1 295)	2,3	1 462	2,6	1 729	2,6	1 956	2,3	1 782	2,4	36
(1 053)	2,2	(1 248)	2,3	1 408	2,5	1 678	2,5	1 901	2,2	1 729	2,3	37
/	/	(47)	(0,1)	54	0,1	52	0,1	55	0,1	53	0,1	38
-	-	-	-	-	-	-	-	-	-	-	-	39
/	/	/	/	/	/	(986)	(1,5)	2 812	3,3	2 102	2,8	40
/	/	/	/	321	0,6	/	/	2 151	2,5	1 567	2,1	41
/	/	/	/	/	/	316	0,5	661	0,8	535	0,7	42
/	/	/	/	(6)	(0,0)	(6)	0,0	57	0,1	37	0,0	43
/	/	/	/	85	0,1	101	(0,2)	119	0,1	105	0,1	44
/	/	/	/	(375)	(0,7)	(526)	0,8	1 385	1,6	1 003	1,3	45
/	/	/	/	(294)	(0,5)	(538)	(0,8)	325	0,4	344	0,5	46
(17)	(0,0)	24	0,0	24	0,0	24	0,0	25	0,0	24	0,0	47
/	/	/	(0,8)	/	/	450	0,7	972	1,1	793	1,1	48
8 948	18,9	(11 546)	20,8	12 879	22,5	14 036	20,9	20 999	24,7	17 898	23,7	49
7 922	16,7	9 007	16,3	9 619	16,8	10 362	15,4	11 617	13,7	10 879	14,4	50
17 833	37,6	(24 586)	44,4	25 912	45,3	31 834	47,5	43 160	50,7	37 216	49,3	51
9 082	19,2	10 233	18,5	10 852	19,0	11 774	17,6	13 244	15,6	12 378	16,4	52
46 492	98,1	54 034	97,5	55 569	97,2	64 820	96,6	81 498	95,8	72 744	96,3	53
28,38		33,64		35,41		41,14		54,04		47,34		54
27,68		32,80		34,37		39,74		51,78		45,59		55

Entgelt für die geleistete Arbeitszeit (Bruttolohn/Bruttogehalt abzüglich Sonderzahlungen, vermögenswirksame Leistungen, Vergütung geleistet werden.- 4) Unbare individuelle Leistungen, Aktienoptionsprogramme, Belegschaftsaktien, Belegschaftseinrichtungen.- träger oder Bildung von Rückstellungen, um ihren Arbeitnehmern Anspruch auf Sozialleistungen zu sichern.- 7) Arbeitgeberbeiträge nehmer, d. h. ohne Zwischenschaltung eines Versicherungsträgers und ohne Rückstellungen zu bilden.- 9) Beiträge zum U2-Verfahren Schwerbehindertenrecht (Teil 2 SGB IX).- 12) Arbeitskosten insg. abzüglich Bruttolöhne und -gehälter (D.11). Entspricht den Lohn- und Gehaltsfortzahlung, unterstellte Sozialbeiträge zur Alters- und Gesundheitsvorsorge von Beamten, Sozialbeiträge der die geleistete Arbeitszeit.- 15) Gesetzliche Arbeitgeberbeiträge zur Sozialversicherung, Vergütung gesetzlicher Feiertage, Lohnsumme oder die Beschäftigtenzahl.-

Lfd.Nr.	Schlüssel 1)	Kostenart	10 und mehr	
			EUR	%
1		Bruttoarbeitskosten insgesamt	45 371	100,0
2	D	Nettoarbeitskosten (Bruttoarbeitskosten abzüglich Lohnsubventionen)	45 331	99,9
3	D.5	Lohnsubventionen (dem Arbeitgeber erstattete Lohn- und Gehaltszahlungen)	/	/
4	D.1	Arbeitnehmerentgelt	45 106	99,4
5	D.11	Bruttolöhne und -gehälter	35 549	78,4
6	D.111	Bruttolöhne und -gehälter (ohne Auszubildende)	35 182	77,5
7	D.11111	Entgelt für die geleistete Arbeitszeit 2)	26 730	58,9
8	D.11112	Sonderzahlungen insgesamt 3)	3 040	6,7
9		dar.: von persönlichen Leistungen und vom Unternehmenserfolg abhängig	(720)	(1,6)
10	D.1112	Leistungen zur Vermögensbildung der Arbeitnehmer	199	0,4
11	D.1113	Vergütung für nicht gearbeitete Tage	4 932	10,9
12		Urlaubsvergütung	3 642	8,0
13		Vergütung gesetzlicher Feiertage	1 129	2,5
14		Vergütung sonstiger betrieblicher oder tariflicher arbeitsfreier Tage	/	/
15	D.1114	Sachleistungen 4)	280	(0,6)
16		dar.: unbare individuelle Leistungen 5)	236	0,5
17	D.112	Bruttolöhne und -gehälter der Auszubildenden	368	0,8
18	D.12	Sozialbeiträge der Arbeitgeber	9 556	21,1
19	D.121	Tatsächliche Sozialbeiträge der Arbeitgeber (ohne Auszubildende) 6)	7 898	17,4
20	D.1211	Gesetzliche Arbeitgeberbeiträge zur Sozialversicherung	7 009	15,4
21		Rentenversicherungsbeiträge	3 340	7,4
22		dar.: Aufstockungsbeiträge zur Rentenversicherung im Rahmen der Altersteilzeit	(48)	(0,1)
23		Arbeitslosenversicherungsbeiträge	532	1,2
24		Kranken- und Pflegeversicherungsbeiträge	2 430	5,4
25		Beiträge zur Berufsgenossenschaft	673	1,5
26		Umlage für das Insolvenzgeld	34	0,1
27		Sonstige gesetzliche Aufwendungen 7)	/	/
28	D.1212	Aufwendungen für die betriebliche Altersversorgung ohne Entgeltumwandlung	(889)	(2,0)
29		Aufwendungen für betriebliche Ruhegeldzusagen	(727)	(1,6)
30		Zuwendungen an Pensionskassen	/	/
31		Zuwendungen an Unterstützungskassen	/	/
32		Beiträge zur Direktversicherung	/	/
33		Beiträge an Pensionsfonds	6	(0,0)
34		Beiträge an den Pensions-Sicherungs-Verein VVaG	(19)	(0,0)
35	D.122	Unterstellte Sozialbeiträge der Arbeitgeber (ohne Auszubildende) 8)	1 569	3,5
36	D.1221	Lohn- und Gehaltsfortzahlung	1 195	2,6
37		Lohn- und Gehaltsfortzahlung im Krankheitsfall	1 158	2,6
38		Arbeitgeberzuschüsse zum Mutterschaftsgeld 9)	37	0,1
39	D.1222	Unterstellte Sozialbeiträge zur Alters- und Gesundheitsvorsorge von Beamten	-	-
40	D.1223	Zahlungen an aus dem Unternehmen ausscheidende Arbeitnehmer	(367)	(0,8)
41		Entlassungsentschädigungen	/	/
42		Aufstockungsbeiträge zu Lohn und Gehalt im Rahmen der Altersteilzeit	(99)	(0,2)
43	D.1224	Sonstige freiwillige Sozialleistungen der Arbeitgeber	/	/
44	D.123	Sozialbeiträge der Arbeitgeber für Auszubildende	89	0,2
45	D.2	Kosten für die berufliche Aus- und Weiterbildung	(160)	(0,4)
46	D.3	Sonstige Aufwendungen 10)	(87)	(0,2)
47	D.4	Steuern auf die Lohnsumme oder Beschäftigtenzahl 11)	18	0,0
48		Nachrichtlich:		
49		Entgeltumwandlung der Arbeitnehmer für betriebliche Altersversorgung	270	0,6
50		Lohnnebenkosten 12)	9 821	21,6
51		dar.: gesetzliche Lohnnebenkosten 13)	8 311	18,3
52		Personalnebenkosten insgesamt 14)	18 640	41,1
53		dar.: gesetzliche Personalnebenkosten 15)	9 351	20,6
54		Bruttoarbeitskosten je Vollzeiteinheit einschließlich Auszubildende	43 806	96,6
55		Bruttoarbeitskosten je geleistete Stunde der Beschäftigten (ohne Auszubildende)	27,52	
		Nettoarbeitskosten je geleistete Stunde der Beschäftigten (einschl. Auszubildende)	26,54	

1) Harmonisierter Schlüssel der statistischen Ämter der Europäischen Union nach Verordnung (EG) 1737/2005.- 2) Laufend gezahltes für nicht gearbeitete Tage, Sachleistungen).- 3) Zahlungen, die im Allgemeinen nicht laufend mit jeder Lohn- und Gehaltszahlung 5) Naturalleistungen, Firmenwagen, Personalrabatte, Job-Tickets und Zinssparnisse.- 6) Zahlungen der Arbeitgeber an Versicherungs zur Winterbeschäftigungs-Umlage nach Winterbeschäftigungs-Verordnung.- 8) Sozialleistungen der Arbeitgeber direkt an ihre Arbeit nach Aufwendungsausgleichsgesetz.- 10) Anwerbskosten, vom Arbeitgeber gestellte Berufskleidung.- 11) Ausgleichsabgabe nach "indirekten Kosten" der Internationalen Arbeitsorganisation (ILO).- 13) Gesetzliche Arbeitgeberbeiträge zur Sozialversicherung, Arbeitgeber für Auszubildende, Steuern auf die Lohnsumme oder die Beschäftigtenzahl.- 14) Arbeitskosten insg. abzüglich Entgelt für Lohn- und Gehaltsfortzahlung, unterstellte Sozialbeiträge zur Alters- und Gesundheitsvorsorge von Beamten, Steuern auf die

land

Gummi- und Kunststoffwaren

Arbeitskosten je Vollzeiteinheit in Unternehmen mit ... Arbeitnehmern												Lfd. Nr.
davon mit ... bis ... Arbeitnehmern										50 und mehr		
10 - 49		50 - 249		250 - 499		500 - 999		1000 und mehr				
EUR	%	EUR	%	EUR	%	EUR	%	EUR	%	EUR	%	
35 847	100,0	(41 500)	100,0	45 465	100,0	48 476	100,0	56 072	100,0	46 672	100,0	1
35 666	99,5	(41 472)	99,9	45 450	100,0	48 462	100,0	56 058	100,0	46 652	100,0	2
/	/	/	/	/	/	/	/	/	/	/	/	3
35 705	99,6	(41 290)	99,5	45 201	99,4	48 152	99,3	55 669	99,3	46 390	99,4	4
28 735	80,2	(32 844)	79,1	35 655	78,4	38 023	78,4	42 907	76,5	36 481	78,2	5
28 399	79,2	(32 523)	78,4	35 252	77,5	37 632	77,6	42 475	75,8	36 108	77,4	6
22 798	63,6	(25 411)	61,2	26 186	57,6	27 825	57,4	31 201	55,6	27 268	58,4	7
/	/	(2 081)	(5,0)	(3 546)	7,8	(4 068)	8,4	4 801	8,6	3 277	7,0	8
/	/	/	/	/	/	/	/	(1 185)	(2,1)	(738)	(1,6)	9
/	/	(168)	/	(239)	(0,5)	(246)	(0,5)	239	0,4	209	0,4	10
3 944	11,0	(4 605)	11,1	5 027	11,1	5 267	10,9	5 832	10,4	5 067	10,9	11
2 872	8,0	(3 362)	8,1	3 749	8,2	3 996	8,2	4 306	7,7	3 747	8,0	12
947	2,6	(1 076)	2,6	1 133	2,5	1 181	2,4	1 298	2,3	1 154	2,5	13
/	/	/	/	/	/	/	/	(229)	(0,4)	/	/	14
/	/	/	/	/	/	/	/	402	0,7	287	(0,6)	15
234	0,7	248	0,6	213	0,5	136	0,3	292	0,5	236	0,5	16
/	/	(321)	/	(404)	(0,9)	(392)	(0,8)	431	0,8	372	0,8	17
(6 970)	19,4	(8 447)	20,4	9 545	21,0	10 129	20,9	12 762	22,8	9 910	21,2	18
5 828	16,3	(7 073)	17,0	7 757	17,1	8 113	16,7	10 597	18,9	8 181	17,5	19
5 612	15,7	(6 667)	16,1	7 077	15,6	7 508	15,5	8 093	14,4	7 200	15,4	20
2 643	7,4	(3 149)	7,6	3 410	7,5	3 587	7,4	3 893	6,9	3 436	7,4	21
-	-	/	/	/	/	/	/	100	0,2	(55)	(0,1)	22
414	1,2	(497)	1,2	547	1,2	577	1,2	623	1,1	548	1,2	23
2 001	5,6	(2 365)	5,7	2 419	5,3	2 582	5,3	2 712	4,8	2 488	5,3	24
526	1,5	(624)	1,5	666	1,5	724	1,5	823	1,5	693	1,5	25
28	0,1	(31)	0,1	34	0,1	36	0,1	41	0,1	35	0,1	26
/	/	/	/	/	/	/	/	-	-	/	/	27
/	/	/	/	/	/	/	/	2 504	4,5	(981)	(2,1)	28
/	/	/	/	/	/	/	/	2 275	4,1	(812)	(1,7)	29
/	/	/	/	/	/	/	/	27	0,0	/	/	30
/	/	/	/	/	/	/	/	90	0,2	/	/	31
/	/	/	/	/	/	/	/	(36)	(0,1)	/	/	32
/	/	/	/	/	/	-	-	27	0,0	7	0,0	33
/	/	/	/	/	/	/	/	49	0,1	(21)	(0,0)	34
/	/	(1 295)	3,1	(1 690)	3,7	(1 921)	(4,0)	2 064	3,7	1 639	3,5	35
(924)	(2,6)	(1 116)	2,7	1 242	2,7	1 351	2,8	1 367	2,4	1 232	2,6	36
(888)	(2,5)	(1 082)	2,6	1 203	2,6	1 311	2,7	1 325	2,4	1 195	2,6	37
(36)	(0,1)	34	0,1	39	0,1	40	0,1	42	0,1	37	0,1	38
-	-	-	-	-	-	-	-	-	-	-	-	39
/	/	/	/	/	/	/	/	(685)	(1,2)	(398)	(0,9)	40
/	/	/	/	/	/	/	/	/	/	/	/	41
/	/	/	/	/	/	/	/	217	0,4	(111)	(0,2)	42
-	-	/	/	/	/	/	/	/	/	/	/	43
/	/	(78)	/	(98)	(0,2)	(95)	(0,2)	101	0,2	90	0,2	44
/	/	/	/	/	/	/	/	299	0,5	(173)	(0,4)	45
/	/	/	/	/	/	/	/	(86)	(0,2)	(90)	(0,2)	46
(13)	(0,0)	18	(0,0)	20	0,0	20	0,0	19	0,0	19	0,0	47
/	/	(251)	/	/	/	(266)	(0,5)	324	0,6	282	0,6	48
7 111	19,8	(8 656)	20,9	9 809	21,6	10 452	21,6	13 166	23,5	10 191	21,8	49
6 630	18,5	(7 879)	19,0	8 437	18,6	8 974	18,5	9 580	17,1	8 540	18,3	50
(13 049)	36,4	(16 089)	38,8	19 279	42,4	20 651	42,6	24 871	44,4	19 404	41,6	51
7 496	20,9	(8 877)	21,4	9 472	20,8	10 060	20,8	10 777	19,2	9 605	20,6	52
34 601	96,5	(40 160)	96,8	43 728	96,2	46 786	96,5	54 094	96,5	45 064	96,6	53
21,39		(24,84)		28,03		29,78		34,48		28,37		54
20,53		(24,01)		26,94		28,72		33,25		27,37		55

Entgelt für die geleistete Arbeitszeit (Bruttolohn/Bruttogehalt abzüglich Sonderzahlungen, vermögenswirksame Leistungen, Vergütung geleistet werden.- 4) Unbare individuelle Leistungen, Aktienoptionsprogramme, Belegschaftsaktien, Belegschaftseinrichtungen.- Träger oder Bildung von Rückstellungen, um ihren Arbeitnehmern Anspruch auf Sozialleistungen zu sichern.- 7) Arbeitgeberbeiträge nehmer, d. h. ohne Zwischenschaltung eines Versicherungsträgers und ohne Rückstellungen zu bilden.- 9) Beiträge zum U2-Verfahren Schwerbehindertenrecht (Teil 2 SGB IX).- 12) Arbeitskosten insg. abzüglich Bruttolöhne und -gehälter (D.11). Entspricht den Lohn- und Gehaltsfortzahlung, unterstellte Sozialbeiträge zur Alters- und Gesundheitsvorsorge von Beamten, Sozialbeiträge der die geleistete Arbeitszeit.- 15) Gesetzliche Arbeitgeberbeiträge zur Sozialversicherung, Vergütung gesetzlicher Feiertage, Lohnsumme oder die Beschäftigtenzahl.-

Lfd.Nr.	Schlüssel 1)	Kostenart	10 und mehr	
			EUR	%
1		Bruttoarbeitskosten insgesamt	46 092	100,0
2	D	Nettoarbeitskosten (Bruttoarbeitskosten abzüglich Lohnsubventionen)	46 052	99,9
3	D.5	Lohnsubventionen (dem Arbeitgeber erstattete Lohn- und Gehaltszahlungen)	/	/
4	D.1	Arbeitnehmerentgelt	45 809	99,4
5	D.11	Bruttolöhne und -gehälter	35 822	77,7
6	D.111	Bruttolöhne und -gehälter (ohne Auszubildende)	35 464	76,9
7	D.11111	Entgelt für die geleistete Arbeitszeit 2)	26 838	58,2
8	D.11112	Sonderzahlungen insgesamt 3)	3 169	6,9
9		dar.: von persönlichen Leistungen und vom Unternehmenserfolg abhängig	(887)	(1,9)
10	D.1112	Leistungen zur Vermögensbildung der Arbeitnehmer	(208)	(0,5)
11	D.1113	Vergütung für nicht gearbeitete Tage	4 929	10,7
12		Urlaubsvergütung	3 636	7,9
13		Vergütung gesetzlicher Feiertage	1 137	2,5
14		Vergütung sonstiger betrieblicher oder tariflicher arbeitsfreier Tage	/	/
15	D.1114	Sachleistungen 4)	(320)	(0,7)
16		dar.: unbare individuelle Leistungen 5)	272	0,6
17	D.112	Bruttolöhne und -gehälter der Auszubildenden	358	0,8
18	D.12	Sozialbeiträge der Arbeitgeber	9 988	21,7
19	D.121	Tatsächliche Sozialbeiträge der Arbeitgeber (ohne Auszubildende) 6)	8 440	18,3
20	D.1211	Gesetzliche Arbeitgeberbeiträge zur Sozialversicherung	7 579	16,4
21		Rentenversicherungsbeiträge	3 357	7,3
22		dar.: Aufstockungsbeiträge zur Rentenversicherung im Rahmen der Altersteilzeit	(44)	(0,1)
23		Arbeitslosenversicherungsbeiträge	542	1,2
24		Kranken- und Pflegeversicherungsbeiträge	2 450	5,3
25		Beiträge zur Berufsgenossenschaft	1 192	2,6
26		Umlage für das Insolvenzgeld	34	0,1
27		Sonstige gesetzliche Aufwendungen 7)	/	/
28	D.1212	Aufwendungen für die betriebliche Altersversorgung ohne Entgeltumwandlung	(862)	(1,9)
29		Aufwendungen für betriebliche Ruhegeldzusagen	(673)	(1,5)
30		Zuwendungen an Pensionskassen	/	/
31		Zuwendungen an Unterstützungskassen	/	/
32		Beiträge zur Direktversicherung	/	/
33		Beiträge an Pensionsfonds	/	/
34		Beiträge an den Pensions-Sicherungs-Verein VVaG	(34)	(0,1)
35	D.122	Unterstellte Sozialbeiträge der Arbeitgeber (ohne Auszubildende) 8)	1 463	3,2
36	D.1221	Lohn- und Gehaltsfortzahlung	1 166	2,5
37		Lohn- und Gehaltsfortzahlung im Krankheitsfall	1 125	2,4
38		Arbeitgeberzuschüsse zum Mutterschaftsgeld 9)	41	0,1
39	D.1222	Unterstellte Sozialbeiträge zur Alters- und Gesundheitsvorsorge von Beamten	-	-
40	D.1223	Zahlungen an aus dem Unternehmen ausscheidende Arbeitnehmer	(294)	0,6
41		Entlassungsentschädigungen	(215)	(0,5)
42		Aufstockungsbeträge zu Lohn und Gehalt im Rahmen der Altersteilzeit	(79)	(0,2)
43	D.1224	Sonstige freiwillige Sozialleistungen der Arbeitgeber	/	/
44	D.123	Sozialbeiträge der Arbeitgeber für Auszubildende	84	0,2
45	D.2	Kosten für die berufliche Aus- und Weiterbildung	(151)	(0,3)
46	D.3	Sonstige Aufwendungen 10)	(110)	(0,2)
47	D.4	Steuern auf die Lohnsumme oder Beschäftigtenzahl 11)	22	0,0
48		Nachrichtlich:		
49		Entgeltumwandlung der Arbeitnehmer für betriebliche Altersversorgung	321	0,7
50		Lohnnebenkosten 12)	10 270	22,3
51		dar.: gesetzliche Lohnnebenkosten 13)	8 852	19,2
52		Personalnebenkosten insgesamt 14)	19 253	41,8
53		dar.: gesetzliche Personalnebenkosten 15)	9 904	21,5
54		Bruttoarbeitskosten je Vollzeiteinheit einschließlich Auszubildende	44 517	96,6
55		Bruttoarbeitskosten je geleistete Stunde der Beschäftigten (ohne Auszubildende)	27,74	
		Nettoarbeitskosten je geleistete Stunde der Beschäftigten (einschl. Auszubildende)	26,77	

1) Harmonisierter Schlüssel der statistischen Ämter der Europäischen Union nach Verordnung (EG) 1737/2005.- 2) Laufend gezahltes für nicht gearbeitete Tage, Sachleistungen).- 3) Zahlungen, die im Allgemeinen nicht laufend mit jeder Lohn- und Gehaltszahlung 5) Naturalleistungen, Firmenwagen, Personalrabatte, Job-Tickets und Zinssparnisse.- 6) Zahlungen der Arbeitgeber an Versicherungs zur Winterbeschäftigungs-Umlage nach Winterbeschäftigungs-Verordnung.- 8) Sozialleistungen der Arbeitgeber direkt an ihre Arbeit nach Aufwendungsausgleichsgesetz.- 10) Anwerbekosten, vom Arbeitgeber gestellte Berufskleidung.- 11) Ausgleichsabgabe nach "indirekten Kosten" der Internationalen Arbeitsorganisation (ILO).- 13) Gesetzliche Arbeitgeberbeiträge zur Sozialversicherung, Arbeitgeber für Auszubildende, Steuern auf die Lohnsumme oder die Beschäftigtenzahl.- 14) Arbeitskosten insg. abzüglich Entgelt für Lohn- und Gehaltsfortzahlung, unterstellte Sozialbeiträge zur Alters- und Gesundheitsvorsorge von Beamten, Steuern auf die

land

Keramik, Verarbeitung von Steinen und Erden

Arbeitskosten je Vollzeiteinheit in Unternehmen mit ... Arbeitnehmern												Lfd. Nr.
davon mit ... bis ... Arbeitnehmern										50 und mehr		
10 - 49		50 - 249		250 - 499		500 - 999		1000 und mehr				
EUR	%	EUR	%	EUR	%	EUR	%	EUR	%	EUR	%	
39 309	100,0	43 787	100,0	44 154	100,0	51 575	100,0	55 300	100,0	47 733	100,0	1
39 198	99,7	43 764	99,9	44 135	100,0	51 529	99,9	55 299	100,0	47 710	100,0	2
/	/	/	/	/	/	45	0,1	1	0,0	(22)	(0,0)	3
39 253	99,9	43 522	99,4	43 867	99,4	51 187	99,2	54 820	99,1	47 396	99,3	4
30 975	78,8	34 163	78,0	34 576	78,3	40 166	77,9	41 878	75,7	36 994	77,5	5
30 761	78,3	33 826	77,3	34 266	77,6	39 733	77,0	41 338	74,8	36 602	76,7	6
24 755	63,0	25 860	59,1	25 900	58,7	29 362	56,9	29 691	53,7	27 342	57,3	7
/	/	(2 748)	(6,3)	(3 134)	(7,1)	4 233	8,2	5 254	9,5	3 618	7,6	8
/	/	/	/	(853)	(1,9)	(1 261)	(2,4)	(1 743)	(3,2)	(1 068)	(2,2)	9
/	/	(192)	(0,4)	(194)	(0,4)	234	(0,5)	229	0,4	208	0,4	10
4 218	10,7	4 734	10,8	4 779	10,8	5 500	10,7	5 756	10,4	5 101	10,7	11
3 079	7,8	3 483	8,0	3 553	8,0	4 083	7,9	4 252	7,7	3 770	7,9	12
1 037	2,6	1 097	2,5	1 094	2,5	1 254	2,4	1 263	2,3	1 162	2,4	13
/	/	/	/	/	/	/	/	/	(0,4)	(170)	(0,4)	14
/	/	/	(0,7)	/	/	/	/	409	0,7	(332)	0,7	15
267	0,7	282	0,6	213	0,5	352	0,7	229	0,4	274	0,6	16
/	/	(337)	(0,8)	(310)	(0,7)	(433)	(0,8)	539	1,0	392	0,8	17
8 278	21,1	9 359	21,4	9 291	21,0	11 021	21,4	12 943	23,4	10 402	21,8	18
7 193	18,3	8 021	18,3	7 777	17,6	9 232	17,9	10 607	19,2	8 742	18,3	19
6 736	17,1	7 257	16,6	7 355	16,7	8 372	16,2	8 670	15,7	7 782	16,3	20
2 911	7,4	3 188	7,3	3 288	7,4	3 774	7,3	3 891	7,0	3 465	7,3	21
/	/	/	/	/	/	/	/	(94)	(0,2)	(49)	(0,1)	22
460	1,2	519	1,2	534	1,2	612	1,2	626	1,1	562	1,2	23
2 247	5,7	2 373	5,4	2 378	5,4	2 647	5,1	2 724	4,9	2 500	5,2	24
(1 078)	2,7	1 143	2,6	1 119	2,5	1 296	2,5	1 389	2,5	1 219	2,6	25
30	0,1	33	0,1	33	0,1	38	0,1	40	0,1	35	0,1	26
/	/	/	/	/	/	/	/	-	-	/	/	27
/	/	/	/	/	/	/	/	/	/	(1 938)	(3,5)	28
/	/	/	/	/	/	/	/	/	(3,0)	(779)	(1,6)	29
/	/	/	/	/	/	/	/	19	0,0	/	/	30
/	/	/	/	/	/	/	/	/	/	/	/	31
/	/	/	/	/	/	/	/	/	/	/	/	32
/	/	/	/	/	/	5	0,0	/	/	/	/	33
/	/	/	/	/	/	/	/	(112)	(0,2)	(41)	(0,1)	34
(1 033)	(2,6)	1 258	2,9	1 440	3,3	1 686	3,3	2 212	4,0	1 567	3,3	35
(946)	(2,4)	1 102	2,5	1 208	2,7	1 315	2,5	1 383	2,5	1 220	2,6	36
(907)	(2,3)	1 062	2,4	1 170	2,6	1 270	2,5	1 339	2,4	1 178	2,5	37
(39)	(0,1)	40	0,1	39	0,1	45	0,1	44	0,1	41	0,1	38
-	-	-	-	-	-	-	-	-	-	-	-	39
/	/	/	/	/	/	(368)	(0,7)	822	1,5	344	0,7	40
/	/	/	/	/	/	/	/	(582)	(1,1)	(247)	(0,5)	41
/	/	/	/	/	/	/	/	(240)	(0,4)	(97)	(0,2)	42
/	/	/	/	/	(0,0)	3	0,0	/	/	/	/	43
/	/	(80)	(0,2)	(74)	(0,2)	(103)	(0,2)	123	0,2	92	0,2	44
/	/	/	/	/	/	/	/	289	0,5	(182)	(0,4)	45
/	/	/	/	/	/	/	/	(166)	(0,3)	(131)	(0,3)	46
(15)	/	24	0,1	24	0,1	24	0,0	24	0,0	24	0,0	47
/	/	(283)	(0,6)	/	/	(391)	(0,8)	(406)	(0,7)	341	0,7	48
8 334	21,2	9 624	22,0	9 578	21,7	11 409	22,1	13 422	24,3	10 739	22,5	49
7 749	19,7	8 463	19,3	8 662	19,6	9 813	19,0	10 200	18,4	9 118	19,1	50
14 554	37,0	17 927	40,9	18 254	41,3	22 213	43,1	25 609	46,3	20 390	42,7	51
8 734	22,2	9 480	21,6	9 682	21,9	10 964	21,3	11 339	20,5	10 188	21,3	52
38 254	97,3	42 231	96,4	42 860	97,1	49 637	96,2	53 050	95,9	46 018	96,4	53
22,80		26,11		26,67		31,68		34,74		29,00		54
22,13		25,17		25,87		30,46		33,32		27,94		55

Entgelt für die geleistete Arbeitszeit (Bruttolohn/Bruttogehalt abzüglich Sonderzahlungen, vermögenswirksame Leistungen, Vergütung geleistet werden.- 4) Unbare individuelle Leistungen, Aktienoptionsprogramme, Belegschaftsaktien, Belegschaftseinrichtungen.- träger oder Bildung von Rückstellungen, um ihren Arbeitnehmern Anspruch auf Sozialleistungen zu sichern.- 7) Arbeitgeberbeiträge nehmer, d. h. ohne Zwischenschaltung eines Versicherungsträgers und ohne Rückstellungen zu bilden.- 9) Beiträge zum U2-Verfahren Schwerbehindertenrecht (Teil 2 SGB IX).- 12) Arbeitskosten insg. abzüglich Bruttolöhne und -gehälter (D.11). Entspricht den Lohn- und Gehaltsfortzahlung, unterstellte Sozialbeiträge zur Alters- und Gesundheitsvorsorge von Beamten, Sozialbeiträge der die geleistete Arbeitszeit.- 15) Gesetzliche Arbeitgeberbeiträge zur Sozialversicherung, Vergütung gesetzlicher Feiertage, Lohnsumme oder die Beschäftigtenzahl.-

Lfd.Nr.	Schlüssel 1)	Kostenart	10 und mehr	
			EUR	%
1		Bruttoarbeitskosten insgesamt	57 113	100,0
2	D	Nettoarbeitskosten (Bruttoarbeitskosten abzüglich Lohnsubventionen)	57 093	100,0
3	D.5	Lohnsubventionen (dem Arbeitgeber erstattete Lohn- und Gehaltszahlungen)	/	/
4	D.1	Arbeitnehmerentgelt	56 762	99,4
5	D.11	Bruttolöhne und -gehälter	44 309	77,6
6	D.111	Bruttolöhne und -gehälter (ohne Auszubildende)	43 884	76,8
7	D.11111	Entgelt für die geleistete Arbeitszeit 2)	31 303	54,8
8	D.11112	Sonderzahlungen insgesamt 3)	5 838	10,2
9		dar.: von persönlichen Leistungen und vom Unternehmenserfolg abhängig	(1 724)	(3,0)
10	D.1112	Leistungen zur Vermögensbildung der Arbeitnehmer	212	0,4
11	D.1113	Vergütung für nicht gearbeitete Tage	6 301	11,0
12		Urlaubsvergütung	4 559	8,0
13		Vergütung gesetzlicher Feiertage	1 340	2,3
14		Vergütung sonstiger betrieblicher oder tariflicher arbeitsfreier Tage	402	0,7
15	D.1114	Sachleistungen 4)	(231)	0,4
16		dar.: unbare individuelle Leistungen 5)	127	0,2
17	D.112	Bruttolöhne und -gehälter der Auszubildenden	424	0,7
18	D.12	Sozialbeiträge der Arbeitgeber	12 453	21,8
19	D.121	Tatsächliche Sozialbeiträge der Arbeitgeber (ohne Auszubildende) 6)	10 503	18,4
20	D.1211	Gesetzliche Arbeitgeberbeiträge zur Sozialversicherung	9 197	16,1
21		Rentenversicherungsbeiträge	4 126	7,2
22		dar.: Aufstockungsbeiträge zur Rentenversicherung im Rahmen der Altersteilzeit	101	0,2
23		Arbeitslosenversicherungsbeiträge	666	1,2
24		Kranken- und Pflegeversicherungsbeiträge	2 861	5,0
25		Beiträge zur Berufsgenossenschaft	1 502	2,6
26		Umlage für das Insolvenzgeld	42	0,1
27		Sonstige gesetzliche Aufwendungen 7)	-	-
28	D.1212	Aufwendungen für die betriebliche Altersversorgung ohne Entgeltumwandlung	(1 306)	2,3
29		Aufwendungen für betriebliche Ruhegeldzusagen	(1 098)	(1,9)
30		Zuwendungen an Pensionskassen	36	0,1
31		Zuwendungen an Unterstützungskassen	/	/
32		Beiträge zur Direktversicherung	/	/
33		Beiträge an Pensionsfonds	(3)	(0,0)
34		Beiträge an den Pensions-Sicherungs-Verein VVaG	(56)	0,1
35	D.122	Unterstellte Sozialbeiträge der Arbeitgeber (ohne Auszubildende) 8)	1 848	3,2
36	D.1221	Lohn- und Gehaltsfortzahlung	1 515	2,7
37		Lohn- und Gehaltsfortzahlung im Krankheitsfall	1 471	2,6
38		Arbeitgeberzuschüsse zum Mutterschaftsgeld 9)	44	0,1
39	D.1222	Unterstellte Sozialbeiträge zur Alters- und Gesundheitsvorsorge von Beamten	-	-
40	D.1223	Zahlungen an aus dem Unternehmen ausscheidende Arbeitnehmer	(327)	(0,6)
41		Entlassungsentschädigungen	/	/
42		Aufstockungsbeträge zu Lohn und Gehalt im Rahmen der Altersteilzeit	134	0,2
43	D.1224	Sonstige freiwillige Sozialleistungen der Arbeitgeber	(6)	(0,0)
44	D.123	Sozialbeiträge der Arbeitgeber für Auszubildende	102	0,2
45	D.2	Kosten für die berufliche Aus- und Weiterbildung	(232)	(0,4)
46	D.3	Sonstige Aufwendungen 10)	(106)	(0,2)
47	D.4	Steuern auf die Lohnsumme oder Beschäftigtenzahl 11)	12	0,0
48		Nachrichtlich:		
49		Entgeltumwandlung der Arbeitnehmer für betriebliche Altersversorgung	351	0,6
50		Lohnnebenkosten 12)	12 804	22,4
51		dar.: gesetzliche Lohnnebenkosten 13)	10 826	19,0
52		Personalnebenkosten insgesamt 14)	25 810	45,2
53		dar.: gesetzliche Personalnebenkosten 15)	12 064	21,1
54		Bruttoarbeitskosten je Vollzeiteinheit einschließlich Auszubildende	55 117	96,5
55		Bruttoarbeitskosten je geleistete Stunde der Beschäftigten (ohne Auszubildende)	36,99	
		Nettoarbeitskosten je geleistete Stunde der Beschäftigten (einschl. Auszubildende)	35,67	

1) Harmonisierter Schlüssel der statistischen Ämter der Europäischen Union nach Verordnung (EG) 1737/2005.- 2) Laufend gezahltes für nicht gearbeitete Tage, Sachleistungen).- 3) Zahlungen, die im Allgemeinen nicht laufend mit jeder Lohn- und Gehaltszahlung 5) Naturalleistungen, Firmenwagen, Personalrabatte, Job-Tickets und Zinssparnisse.- 6) Zahlungen der Arbeitgeber an Versicherungs zur Winterbeschäftigungs-Umlage nach Winterbeschäftigungs-Verordnung.- 8) Sozialleistungen der Arbeitgeber direkt an ihre Arbeit nach Aufwendungsausgleichsgesetz.- 10) Anwerbekosten, vom Arbeitgeber gestellte Berufskleidung.- 11) Ausgleichsabgabe nach "indirekten Kosten" der Internationalen Arbeitsorganisation (ILO).- 13) Gesetzliche Arbeitgeberbeiträge zur Sozialversicherung, Arbeitgeber für Auszubildende, Steuern auf die Lohnsumme oder die Beschäftigtenzahl.- 14) Arbeitskosten insg. abzüglich Entgelt für Lohn- und Gehaltsfortzahlung, unterstellte Sozialbeiträge zur Alters- und Gesundheitsvorsorge von Beamten, Steuern auf die



land

und -bearbeitung

Arbeitskosten je Vollzeiteinheit in Unternehmen mit ... Arbeitnehmern												Lfd. Nr.
davon mit ... bis ... Arbeitnehmern										50 und mehr		
10 - 49		50 - 249		250 - 499		500 - 999		1000 und mehr				
EUR	%	EUR	%	EUR	%	EUR	%	EUR	%	EUR	%	
40 686	100,0	49 579	100,0	56 579	100,0	55 745	100,0	63 078	100,0	58 013	100,0	1
40 606	99,8	49 552	99,9	56 562	100,0	55 728	100,0	63 067	100,0	57 997	100,0	2
/	/	/	/	/	/	/	/	11	0,0	/	/	3
40 646	99,9	49 412	99,7	56 236	99,4	55 197	99,0	62 662	99,3	57 645	99,4	4
32 434	79,7	39 246	79,2	44 206	78,1	42 886	76,9	48 493	76,9	44 960	77,5	5
32 115	78,9	38 939	78,5	43 768	77,4	42 464	76,2	48 004	76,1	44 530	76,8	6
24 533	60,3	28 666	57,8	30 956	54,7	30 372	54,5	33 680	53,4	31 674	54,6	7
/	/	/	/	/	/	(5 398)	9,7	6 758	10,7	5 996	10,3	8
/	/	/	/	/	/	(945)	(1,7)	2 097	3,3	(1 759)	(3,0)	9
/	/	(180)	(0,4)	216	(0,4)	224	0,4	229	0,4	215	0,4	10
4 119	10,1	5 396	10,9	5 971	10,6	6 189	11,1	7 094	11,2	6 420	11,1	11
3 016	(7,4)	3 986	8,0	4 444	7,9	4 639	8,3	5 011	7,9	4 644	8,0	12
1 022	2,5	1 217	2,5	1 328	2,3	1 334	2,4	1 438	2,3	1 357	2,3	13
/	/	/	/	/	/	/	/	645	1,0	419	0,7	14
/	/	/	/	/	/	/	/	243	0,4	225	0,4	15
345	0,8	176	0,4	129	0,2	162	0,3	68	0,1	115	0,2	16
/	/	/	/	/	/	/	/	488	0,8	430	0,7	17
8 212	20,2	10 166	20,5	12 030	21,3	12 311	22,1	14 169	22,5	12 686	21,9	18
(7 305)	18,0	8 537	17,2	9 822	17,4	10 327	18,5	12 026	19,1	10 678	18,4	19
6 929	17,0	8 022	16,2	8 924	15,8	9 162	16,4	10 091	16,0	9 321	16,1	20
3 070	7,5	3 636	7,3	4 103	7,3	4 063	7,3	4 501	7,1	4 184	7,2	21
/	/	/	/	/	/	/	/	159	0,3	106	0,2	22
482	1,2	594	1,2	655	1,2	651	1,2	728	1,2	676	1,2	23
2 275	5,6	2 602	5,2	2 775	4,9	2 862	5,1	3 072	4,9	2 893	5,0	24
(1 071)	(2,6)	1 152	(2,3)	(1 349)	(2,4)	(1 545)	2,8	1 744	2,8	1 526	2,6	25
31	0,1	38	0,1	43	0,1	41	0,1	46	0,1	43	0,1	26
-	-	-	-	-	-	-	-	-	-	-	-	27
/	/	/	/	/	/	/	/	1 934	3,1	(1 357)	2,3	28
/	/	/	/	/	/	/	/	1 643	2,6	(1 145)	(2,0)	29
/	/	/	/	/	/	(34)	(0,1)	54	0,1	37	0,1	30
/	/	/	/	/	/	/	/	95	0,2	/	/	31
/	/	/	/	/	/	/	/	51	0,1	/	/	32
/	/	-	-	0	(0,0)	18	0,0	/	/	(3)	(0,0)	33
/	/	/	/	/	/	/	/	90	0,1	(58)	0,1	34
(833)	(2,0)	1 553	3,1	(2 099)	(3,7)	1 881	3,4	2 028	3,2	1 904	3,3	35
(842)	(2,1)	1 350	(2,7)	(1 520)	(2,7)	1 510	2,7	1 669	2,6	1 552	2,7	36
(808)	(2,0)	1 303	(2,6)	(1 476)	(2,6)	1 464	2,6	1 626	2,6	1 508	2,6	37
35	(0,1)	/	/	44	0,1	46	0,1	43	0,1	44	0,1	38
-	-	-	-	-	-	-	-	-	-	-	-	39
/	/	/	/	/	/	/	/	348	0,6	(346)	(0,6)	40
/	/	/	/	/	/	/	/	(162)	(0,3)	/	/	41
/	/	/	/	/	/	/	/	186	0,3	142	0,2	42
/	/	/	/	/	/	/	/	10	0,0	(6)	(0,0)	43
/	/	/	/	/	/	/	/	116	0,2	104	0,2	44
/	/	/	/	/	/	/	/	289	0,5	(245)	(0,4)	45
/	/	/	/	/	/	/	/	114	0,2	(111)	(0,2)	46
/	/	12	0,0	12	0,0	13	0,0	13	0,0	12	0,0	47
/	/	/	/	/	/	(321)	/	436	0,7	358	0,6	48
8 252	20,3	10 333	20,8	12 373	21,9	12 859	23,1	14 585	23,1	13 054	22,5	49
7 853	19,3	9 460	19,1	10 565	18,7	10 787	19,4	11 889	18,8	10 989	18,9	50
(16 153)	39,7	20 913	42,2	(25 624)	45,3	25 373	45,5	29 398	46,6	26 339	45,4	51
8 801	21,6	10 601	21,4	11 784	20,8	12 018	21,6	13 211	20,9	12 243	21,1	52
39 477	97,0	48 183	97,2	54 392	96,1	54 038	96,9	60 616	96,1	55 969	96,5	53
23,89		30,56		36,02		36,77		42,32		37,78		54
23,12		29,67		34,59		35,61		40,66		36,43		55

Entgelt für die geleistete Arbeitszeit (Bruttolohn/Bruttogehalt abzüglich Sonderzahlungen, vermögenswirksame Leistungen, Vergütung geleistet werden.- 4) Unbare individuelle Leistungen, Aktienoptionsprogramme, Belegschaftsaktien, Belegschaftseinrichtungen.- träger oder Bildung von Rückstellungen, um ihren Arbeitnehmern Anspruch auf Sozialleistungen zu sichern.- 7) Arbeitgeberbeiträge nehmer, d. h. ohne Zwischenschaltung eines Versicherungsträgers und ohne Rückstellungen zu bilden.- 9) Beiträge zum U2-Verfahren Schwerbehindertenrecht (Teil 2 SGB IX).- 12) Arbeitskosten insg. abzüglich Bruttolöhne und -gehälter (D.11). Entspricht den Lohn- und Gehaltsfortzahlung, unterstellte Sozialbeiträge zur Alters- und Gesundheitsvorsorge von Beamten, Sozialbeiträge der die geleistete Arbeitszeit.- 15) Gesetzliche Arbeitgeberbeiträge zur Sozialversicherung, Vergütung gesetzlicher Feiertage, Lohnsumme oder die Beschäftigtenzahl.-

Lfd.Nr.	Schlüssel 1)	Kostenart	10 und mehr	
			EUR	%
1		Bruttoarbeitskosten insgesamt	46 082	100,0
2	D	Nettoarbeitskosten (Bruttoarbeitskosten abzüglich Lohnsubventionen)	46 015	99,9
3	D.5	Lohnsubventionen (dem Arbeitgeber erstattete Lohn- und Gehaltszahlungen)	/	/
4	D.1	Arbeitnehmerentgelt	45 830	99,5
5	D.11	Bruttolöhne und -gehälter	36 052	78,2
6	D.111	Bruttolöhne und -gehälter (ohne Auszubildende)	35 543	77,1
7	D.11111	Entgelt für die geleistete Arbeitszeit 2)	27 043	58,7
8	D.11112	Sonderzahlungen insgesamt 3)	3 071	6,7
9		dar.: von persönlichen Leistungen und vom Unternehmenserfolg abhängig	(670)	(1,5)
10	D.1112	Leistungen zur Vermögensbildung der Arbeitnehmer	183	0,4
11	D.1113	Vergütung für nicht gearbeitete Tage	5 008	10,9
12		Urlaubsvergütung	3 708	8,0
13		Vergütung gesetzlicher Feiertage	1 151	2,5
14		Vergütung sonstiger betrieblicher oder tariflicher arbeitsfreier Tage	/	/
15	D.1114	Sachleistungen 4)	(237)	(0,5)
16		dar.: unbare individuelle Leistungen 5)	204	0,4
17	D.112	Bruttolöhne und -gehälter der Auszubildenden	509	1,1
18	D.12	Sozialbeiträge der Arbeitgeber	9 778	21,2
19	D.121	Tatsächliche Sozialbeiträge der Arbeitgeber (ohne Auszubildende) 6)	8 219	17,8
20	D.1211	Gesetzliche Arbeitgeberbeiträge zur Sozialversicherung	7 711	16,7
21		Rentenversicherungsbeiträge	3 365	7,3
22		dar.: Aufstockungsbeiträge zur Rentenversicherung im Rahmen der Altersteilzeit	(36)	(0,1)
23		Arbeitslosenversicherungsbeiträge	539	1,2
24		Kranken- und Pflegeversicherungsbeiträge	2 451	5,3
25		Beiträge zur Berufsgenossenschaft	1 321	2,9
26		Umlage für das Insolvenzgeld	35	0,1
27		Sonstige gesetzliche Aufwendungen 7)	/	/
28	D.1212	Aufwendungen für die betriebliche Altersversorgung ohne Entgeltumwandlung	(508)	(1,1)
29		Aufwendungen für betriebliche Ruhegeldzusagen	(383)	(0,8)
30		Zuwendungen an Pensionskassen	/	/
31		Zuwendungen an Unterstützungskassen	/	/
32		Beiträge zur Direktversicherung	(56)	(0,1)
33		Beiträge an Pensionsfonds	/	/
34		Beiträge an den Pensions-Sicherungs-Verein VVaG	(14)	(0,0)
35	D.122	Unterstellte Sozialbeiträge der Arbeitgeber (ohne Auszubildende) 8)	1 436	3,1
36	D.1221	Lohn- und Gehaltsfortzahlung	1 243	2,7
37		Lohn- und Gehaltsfortzahlung im Krankheitsfall	1 204	2,6
38		Arbeitgeberzuschüsse zum Mutterschaftsgeld 9)	39	0,1
39	D.1222	Unterstellte Sozialbeiträge zur Alters- und Gesundheitsvorsorge von Beamten	-	-
40	D.1223	Zahlungen an aus dem Unternehmen ausscheidende Arbeitnehmer	(188)	(0,4)
41		Entlassungsentschädigungen	(146)	(0,3)
42		Aufstockungsbeiträge zu Lohn und Gehalt im Rahmen der Altersteilzeit	/	/
43	D.1224	Sonstige freiwillige Sozialleistungen der Arbeitgeber	/	/
44	D.123	Sozialbeiträge der Arbeitgeber für Auszubildende	123	0,3
45	D.2	Kosten für die berufliche Aus- und Weiterbildung	131	0,3
46	D.3	Sonstige Aufwendungen 10)	(104)	(0,2)
47	D.4	Steuern auf die Lohnsumme oder Beschäftigtenzahl 11)	18	0,0
48		Nachrichtlich:		
49		Entgeltumwandlung der Arbeitnehmer für betriebliche Altersversorgung	295	0,6
50		Lohnnebenkosten 12)	10 030	21,8
51		dar.: gesetzliche Lohnnebenkosten 13)	9 094	19,7
52		Personalnebenkosten insgesamt 14)	19 039	41,3
53		dar.: gesetzliche Personalnebenkosten 15)	10 122	22,0
54		Bruttoarbeitskosten je Vollzeiteinheit einschließlich Auszubildende	43 936	95,3
55		Bruttoarbeitskosten je geleistete Stunde der Beschäftigten (ohne Auszubildende)	28,14	
		Nettoarbeitskosten je geleistete Stunde der Beschäftigten (einschl. Auszubildende)	26,77	

1) Harmonisierter Schlüssel der statistischen Ämter der Europäischen Union nach Verordnung (EG) 1737/2005.- 2) Laufend gezahltes für nicht gearbeitete Tage, Sachleistungen).- 3) Zahlungen, die im Allgemeinen nicht laufend mit jeder Lohn- und Gehaltszahlung 5) Naturalleistungen, Firmenwagen, Personalrabatte, Job-Tickets und Zinssparnisse.- 6) Zahlungen der Arbeitgeber an Versicherungs zur Winterbeschäftigungs-Umlage nach Winterbeschäftigungs-Verordnung.- 8) Sozialleistungen der Arbeitgeber direkt an ihre Arbeit nach Aufwendungsausgleichsgesetz.- 10) Anwerbekosten, vom Arbeitgeber gestellte Berufskleidung.- 11) Ausgleichsabgabe nach "indirekten Kosten" der Internationalen Arbeitsorganisation (ILO).- 13) Gesetzliche Arbeitgeberbeiträge zur Sozialversicherung, Arbeitgeber für Auszubildende, Steuern auf die Lohnsumme oder die Beschäftigtenzahl.- 14) Arbeitskosten insg. abzüglich Entgelt für Lohn- und Gehaltsfortzahlung, unterstellte Sozialbeiträge zur Alters- und Gesundheitsvorsorge von Beamten, Steuern auf die

Land

Metallerzeugnissen

Arbeitskosten je Vollzeiteinheit in Unternehmen mit ... Arbeitnehmern												Lfd. Nr.
davon mit ... bis ... Arbeitnehmern										50 und mehr		
10 - 49		50 - 249		250 - 499		500 - 999		1000 und mehr				
EUR	%	EUR	%	EUR	%	EUR	%	EUR	%	EUR	%	
38 195	100,0	44 286	100,0	48 875	100,0	53 431	100,0	60 797	100,0	48 992	100,0	1
38 029	99,6	44 242	99,9	48 852	100,0	53 422	100,0	60 777	100,0	48 960	99,9	2
/	/	/	/	/	/	/	/	20	0,0	/	/	3
38 070	99,7	44 068	99,5	48 593	99,4	53 077	99,3	60 252	99,1	48 692	99,4	4
29 859	78,2	34 788	78,6	38 091	77,9	41 800	78,2	47 322	77,8	38 336	78,3	5
29 275	76,6	34 331	77,5	37 603	76,9	41 329	77,4	46 759	76,9	37 855	77,3	6
23 206	60,8	26 536	59,9	28 137	57,6	30 407	56,9	33 500	55,1	28 458	58,1	7
/	/	(2 534)	(5,7)	(3 726)	(7,6)	4 765	8,9	6 267	10,3	3 652	7,5	8
/	/	/	/	/	/	/	/	1 606	2,6	(809)	(1,7)	9
(147)	(0,4)	184	0,4	195	0,4	201	0,4	234	0,4	196	0,4	10
4 170	10,9	4 886	11,0	5 380	11,0	5 720	10,7	6 311	10,4	5 318	10,9	11
3 105	8,1	3 587	8,1	3 971	8,1	4 265	8,0	4 719	7,8	3 930	8,0	12
980	2,6	1 130	2,6	1 206	2,5	1 310	2,5	1 411	2,3	1 213	2,5	13
/	/	/	/	/	/	/	/	181	0,3	/	/	14
/	/	/	(0,4)	/	/	/	/	447	0,7	(231)	(0,5)	15
254	0,7	183	0,4	128	0,3	192	0,4	263	0,4	185	0,4	16
/	/	(457)	(1,0)	(489)	(1,0)	(470)	(0,9)	563	0,9	481	1,0	17
8 210	21,5	9 280	21,0	10 502	21,5	11 277	21,1	12 930	21,3	10 356	21,1	18
7 043	18,4	7 790	17,6	8 795	18,0	9 338	17,5	10 733	17,7	8 652	17,7	19
6 781	17,8	7 500	16,9	8 198	16,8	8 630	16,2	9 181	15,1	8 054	16,4	20
2 774	7,3	3 204	7,2	3 648	7,5	4 016	7,5	4 359	7,2	3 583	7,3	21
/	/	/	/	/	/	(77)	(0,1)	124	0,2	(47)	(0,1)	22
432	1,1	517	1,2	589	1,2	650	1,2	706	1,2	579	1,2	23
2 122	5,6	2 362	5,3	2 617	5,4	2 838	5,3	2 966	4,9	2 572	5,2	24
1 424	3,7	1 383	3,1	(1 308)	(2,7)	1 085	(2,0)	1 105	1,8	1 283	2,6	25
29	0,1	33	0,1	37	0,1	40	0,1	45	0,1	37	0,1	26
/	/	/	/	-	-	/	/	0	0,0	/	/	27
/	/	/	/	/	/	/	/	1 552	2,6	(599)	(1,2)	28
/	/	/	/	/	/	/	/	1 393	2,3	(488)	(1,0)	29
/	/	/	/	/	/	/	/	(62)	(0,1)	/	/	30
/	/	/	/	/	/	/	/	6	0,0	/	/	31
/	/	/	/	/	/	/	/	32	0,1	(37)	(0,1)	32
/	/	/	/	/	/	-	-	14	0,0	/	/	33
/	/	/	/	/	/	/	/	45	0,1	(18)	(0,0)	34
(1 024)	2,7	1 379	3,1	1 588	3,2	1 825	3,4	2 069	3,4	1 588	3,2	35
975	2,6	1 224	2,8	1 385	2,8	1 561	2,9	1 468	2,4	1 342	2,7	36
942	2,5	1 185	2,7	1 345	2,8	1 518	2,8	1 421	2,3	1 301	2,7	37
33	0,1	40	0,1	41	0,1	43	0,1	47	0,1	41	0,1	38
-	-	-	-	-	-	-	-	-	-	-	-	39
/	/	/	/	/	/	/	/	587	1,0	(242)	(0,5)	40
/	/	/	/	/	/	/	/	453	0,7	(182)	(0,4)	41
/	/	/	/	/	/	/	/	133	0,2	/	/	42
/	/	/	/	/	/	/	/	14	0,0	/	/	43
/	/	(111)	(0,3)	(119)	(0,2)	(115)	(0,2)	129	0,2	116	0,2	44
/	/	/	/	/	/	/	/	364	0,6	(162)	0,3	45
/	/	/	/	/	/	/	/	160	0,3	(116)	(0,2)	46
/	/	21	0,0	21	0,0	21	0,0	20	0,0	21	0,0	47
/	/	(276)	(0,6)	(311)	(0,6)	(352)	(0,7)	418	0,7	315	0,6	48
8 336	21,8	9 498	21,4	10 784	22,1	11 631	21,8	13 475	22,2	10 656	21,7	49
7 908	20,7	8 857	20,0	9 724	19,9	10 326	19,3	10 798	17,8	9 532	19,5	50
14 989	39,2	17 750	40,1	20 738	42,4	23 024	43,1	27 296	44,9	20 533	41,9	51
8 745	22,9	9 876	22,3	10 811	22,1	11 522	21,6	12 080	19,9	10 630	21,7	52
35 846	93,9	42 382	95,7	46 942	96,0	51 571	96,5	58 250	95,8	46 985	95,9	53
22,58		26,85		30,44		33,59		39,20		30,29		54
21,11		25,64		29,20		32,41		37,54		29,00		55

Entgelt für die geleistete Arbeitszeit (Bruttolohn/Bruttogehalt abzüglich Sonderzahlungen, vermögenswirksame Leistungen, Vergütung geleistet werden.- 4) Unbare individuelle Leistungen, Aktienoptionsprogramme, Belegschaftsaktien, Belegschaftseinrichtungen.- träger oder Bildung von Rückstellungen, um ihren Arbeitnehmern Anspruch auf Sozialleistungen zu sichern.- 7) Arbeitgeberbeiträge nehmer, d. h. ohne Zwischenschaltung eines Versicherungsträgers und ohne Rückstellungen zu bilden.- 9) Beiträge zum U2-Verfahren Schwerbehindertenrecht (Teil 2 SGB IX).- 12) Arbeitskosten insg. abzüglich Bruttolöhne und -gehälter (D.11). Entspricht den Lohn- und Gehaltsfortzahlung, unterstellte Sozialbeiträge zur Alters- und Gesundheitsvorsorge von Beamten, Sozialbeiträge der die geleistete Arbeitszeit.- 15) Gesetzliche Arbeitgeberbeiträge zur Sozialversicherung, Vergütung gesetzlicher Feiertage, Lohnsumme oder die Beschäftigtenzahl.-

Lfd.Nr.	Schlüssel 1)	Kostenart	10 und mehr	
			EUR	%
1		B r u t t o a r b e i t s k o s t e n i n s g e s a m t	63 132	100,0
2	D	Nettoarbeitskosten (Bruttoarbeitskosten abzüglich Lohnsubventionen)	63 031	99,8
3	D.5	Lohnsubventionen (dem Arbeitgeber erstattete Lohn- und Gehaltszahlungen)	/	/
4	D.1	Arbeitnehmerentgelt	62 726	99,4
5	D.11	Bruttolöhne und -gehälter	50 493	80,0
6	D.111	Bruttolöhne und -gehälter (ohne Auszubildende)	50 140	79,4
7	D.11111	Entgelt für die geleistete Arbeitszeit 2)	35 913	56,9
8	D.11112	Sonderzahlungen insgesamt 3)	(6 720)	10,6
9		dar.: von persönlichen Leistungen und vom Unternehmenserfolg abhängig	/	(4,4)
10	D.1112	Leistungen zur Vermögensbildung der Arbeitnehmer	163	0,3
11	D.1113	Vergütung für nicht gearbeitete Tage	6 510	10,3
12		Urlaubsvergütung	4 804	7,6
13		Vergütung gesetzlicher Feiertage	1 544	2,4
14		Vergütung sonstiger betrieblicher oder tariflicher arbeitsfreier Tage	(163)	(0,3)
15	D.1114	Sachleistungen 4)	(834)	(1,3)
16		dar.: unbare individuelle Leistungen 5)	341	0,5
17	D.112	Bruttolöhne und -gehälter der Auszubildenden	353	0,6
18	D.12	Sozialbeiträge der Arbeitgeber	12 234	19,4
19	D.121	Tatsächliche Sozialbeiträge der Arbeitgeber (ohne Auszubildende) 6)	9 933	15,7
20	D.1211	Gesetzliche Arbeitgeberbeiträge zur Sozialversicherung	8 722	13,8
21		Rentenversicherungsbeiträge	4 291	6,8
22		dar.: Aufstockungsbeiträge zur Rentenversicherung im Rahmen der Altersteilzeit	71	0,1
23		Arbeitslosenversicherungsbeiträge	696	1,1
24		Kranken- und Pflegeversicherungsbeiträge	2 767	4,4
25		Beiträge zur Berufsgenossenschaft	922	1,5
26		Umlage für das Insolvenzgeld	47	0,1
27		Sonstige gesetzliche Aufwendungen 7)	-	-
28	D.1212	Aufwendungen für die betriebliche Altersversorgung ohne Entgeltumwandlung	1 211	(1,9)
29		Aufwendungen für betriebliche Ruhegeldzusagen	(1 026)	(1,6)
30		Zuwendungen an Pensionskassen	/	/
31		Zuwendungen an Unterstützungskassen	/	/
32		Beiträge zur Direktversicherung	/	/
33		Beiträge an Pensionsfonds	/	/
34		Beiträge an den Pensions-Sicherungs-Verein VVaG	53	0,1
35	D.122	Unterstellte Sozialbeiträge der Arbeitgeber (ohne Auszubildende) 8)	2 223	3,5
36	D.1221	Lohn- und Gehaltsfortzahlung	1 254	2,0
37		Lohn- und Gehaltsfortzahlung im Krankheitsfall	1 203	1,9
38		Arbeitgeberzuschüsse zum Mutterschaftsgeld 9)	51	0,1
39	D.1222	Unterstellte Sozialbeiträge zur Alters- und Gesundheitsvorsorge von Beamten	-	-
40	D.1223	Zahlungen an aus dem Unternehmen ausscheidende Arbeitnehmer	(940)	(1,5)
41		Entlassungsentschädigungen	(798)	(1,3)
42		Aufstockungsbeiträge zu Lohn und Gehalt im Rahmen der Altersteilzeit	(142)	(0,2)
43	D.1224	Sonstige freiwillige Sozialleistungen der Arbeitgeber	/	/
44	D.123	Sozialbeiträge der Arbeitgeber für Auszubildende	77	0,1
45	D.2	Kosten für die berufliche Aus- und Weiterbildung	(287)	(0,5)
46	D.3	Sonstige Aufwendungen 10)	/	/
47	D.4	Steuern auf die Lohnsumme oder Beschäftigtenzahl 11)	27	0,0
48		Nachrichtlich:		
49		Entgeltumwandlung der Arbeitnehmer für betriebliche Altersversorgung	614	1,0
50		Lohnnebenkosten 12)	12 639	20,0
51		dar.: gesetzliche Lohnnebenkosten 13)	10 081	16,0
52		Personalnebenkosten insgesamt 14)	27 219	43,1
53		dar.: gesetzliche Personalnebenkosten 15)	11 548	18,3
54		Bruttoarbeitskosten je Vollzeiteinheit einschließlich Auszubildende	61 277	97,1
55		Bruttoarbeitskosten je geleistete Stunde der Beschäftigten (ohne Auszubildende)	38,66	
		Nettoarbeitskosten je geleistete Stunde der Beschäftigten (einschl. Auszubildende)	37,47	

1) Harmonisierter Schlüssel der statistischen Ämter der Europäischen Union nach Verordnung (EG) 1737/2005.- 2) Laufend gezahltes für nicht gearbeitete Tage, Sachleistungen).- 3) Zahlungen, die im Allgemeinen nicht laufend mit jeder Lohn- und Gehaltszahlung 5) Naturalleistungen, Firmenwagen, Personalrabatte, Job-Tickets und Zinssparnisse.- 6) Zahlungen der Arbeitgeber an Versicherungs zur Winterbeschäftigungs-Umlage nach Winterbeschäftigungs-Verordnung.- 8) Sozialleistungen der Arbeitgeber direkt an ihre Arbeit nach Aufwendungsausgleichsgesetz.- 10) Anwerbekosten, vom Arbeitgeber gestellte Berufskleidung.- 11) Ausgleichsabgabe nach "indirekten Kosten" der Internationalen Arbeitsorganisation (ILO).- 13) Gesetzliche Arbeitgeberbeiträge zur Sozialversicherung, Arbeitgeber für Auszubildende, Steuern auf die Lohnsumme oder die Beschäftigtenzahl.- 14) Arbeitskosten insg. abzüglich Entgelt für Lohn- und Gehaltsfortzahlung, unterstellte Sozialbeiträge zur Alters- und Gesundheitsvorsorge von Beamten, Steuern auf die

land

elektronischen und optischen Erzeugnissen

Arbeitskosten je Vollzeiteinheit in Unternehmen mit ... Arbeitnehmern												Lfd. Nr.
davon mit ... bis ... Arbeitnehmern										50 und mehr		
10 - 49		50 - 249		250 - 499		500 - 999		1000 und mehr				
EUR	%	EUR	%	EUR	%	EUR	%	EUR	%	EUR	%	
(49 485)	100,0	53 314	100,0	59 538	100,0	60 155	100,0	77 172	100,0	65 336	100,0	1
(48 831)	98,7	53 298	100,0	59 509	100,0	60 148	100,0	77 168	100,0	65 324	100,0	2
/	/	/	/	/	/	/	/	(3)	(0,0)	/	/	3
(49 405)	99,8	53 046	99,5	59 132	99,3	59 659	99,2	76 575	99,2	64 878	99,3	4
(40 739)	82,3	43 402	81,4	47 544	79,9	47 476	78,9	60 965	79,0	52 068	79,7	5
(40 545)	81,9	43 129	80,9	47 115	79,1	47 039	78,2	60 548	78,5	51 689	79,1	6
(29 949)	60,5	32 304	60,6	34 251	57,5	33 492	55,7	41 924	54,3	36 876	56,4	7
/	/	(4 280)	(8,0)	(5 612)	(9,4)	6 101	10,1	9 625	12,5	6 998	10,7	8
/	/	/	/	/	/	/	/	3 854	5,0	(2 750)	4,2	9
/	/	(163)	(0,3)	(160)	(0,3)	(183)	(0,3)	168	0,2	167	0,3	10
(5 164)	10,4	5 927	11,1	6 388	10,7	6 140	10,2	7 566	9,8	6 728	10,3	11
(3 795)	7,7	4 453	8,4	4 727	7,9	4 565	7,6	5 519	7,2	4 967	7,6	12
(1 255)	2,5	1 358	2,5	1 464	2,5	1 396	2,3	1 851	2,4	1 591	2,4	13
/	/	/	/	/	/	/	/	196	0,3	(170)	(0,3)	14
/	/	/	/	/	/	(1 122)	(1,9)	(1 264)	(1,6)	(920)	(1,4)	15
282	0,6	369	0,7	359	0,6	327	0,5	341	0,4	351	0,5	16
/	/	/	/	/	/	(437)	(0,7)	417	0,5	379	0,6	17
(8 667)	(17,5)	9 644	18,1	11 588	19,5	12 183	20,3	15 610	20,2	12 810	19,6	18
(7 567)	15,3	8 274	15,5	9 654	16,2	10 174	16,9	12 001	15,6	10 315	15,8	19
(7 288)	14,7	7 967	14,9	8 557	14,4	8 756	14,6	9 833	12,7	8 954	13,7	20
(3 447)	7,0	3 866	7,3	4 207	7,1	4 365	7,3	4 910	6,4	4 427	6,8	21
/	/	/	/	/	/	(113)	(0,2)	118	0,2	82	0,1	22
(555)	1,1	628	1,2	690	1,2	703	1,2	795	1,0	718	1,1	23
(2 455)	(5,0)	2 612	4,9	2 720	4,6	2 837	4,7	2 989	3,9	2 817	4,3	24
/	1,6	820	1,5	895	1,5	806	1,3	1 083	1,4	943	1,4	25
(39)	0,1	41	0,1	45	0,1	44	0,1	57	0,1	49	0,1	26
-	-	-	-	-	-	-	-	-	-	-	-	27
/	/	/	/	/	/	/	/	2 168	2,8	(1 361)	2,1	28
/	/	/	/	/	/	/	/	1 970	2,6	(1 175)	(1,8)	29
/	/	/	/	/	/	/	/	(35)	(0,0)	/	/	30
/	/	/	/	/	/	(37)	(0,1)	/	/	/	/	31
/	/	/	/	/	/	/	/	/	/	/	/	32
-	-	/	/	/	/	/	/	36	0,0	/	/	33
/	/	/	/	/	/	/	/	101	0,1	61	0,1	34
/	/	(1 308)	(2,5)	(1 839)	3,1	1 906	3,2	3 522	4,6	2 412	3,7	35
(917)	/	1 113	2,1	1 337	2,2	1 314	2,2	1 432	1,9	1 309	2,0	36
(875)	/	1 067	2,0	1 288	2,2	1 265	2,1	1 372	1,8	1 256	1,9	37
(42)	(0,1)	46	0,1	49	0,1	49	0,1	59	0,1	53	0,1	38
-	-	-	-	-	-	-	-	-	-	-	-	39
/	/	/	/	/	/	(586)	(1,0)	(2 018)	(2,6)	(1 070)	(1,6)	40
/	/	/	/	/	/	(434)	/	(1 751)	(2,3)	(906)	(1,4)	41
/	/	/	/	/	/	(153)	(0,3)	267	0,3	(164)	0,3	42
-	-	/	/	/	/	/	/	/	/	/	/	43
/	/	/	/	/	/	(103)	(0,2)	87	0,1	83	0,1	44
/	/	/	/	/	/	(312)	(0,5)	(475)	(0,6)	(325)	(0,5)	45
/	/	/	/	/	/	/	/	(94)	(0,1)	/	/	46
(20)	(0,0)	29	0,1	29	0,0	29	0,0	28	0,0	29	0,0	47
/	/	(478)	(0,9)	/	/	419	(0,7)	870	1,1	647	1,0	48
(8 747)	(17,7)	9 912	18,6	11 994	20,1	12 679	21,1	16 207	21,0	13 268	20,3	49
(8 270)	16,7	9 171	17,2	10 018	16,8	10 202	17,0	11 379	14,7	10 374	15,9	50
/	(39,5)	21 010	39,4	25 286	42,5	26 664	44,3	35 247	45,7	28 460	43,6	51
(9 479)	19,2	10 467	19,6	11 387	19,1	11 495	19,1	13 144	17,0	11 882	18,2	52
(48 424)	97,9	51 953	97,4	57 424	96,4	57 987	96,4	74 792	96,9	63 334	96,9	53
(28,96)		32,08		36,50		37,17		48,58		40,32		54
(27,94)		31,24		35,18		35,83		47,08		39,07		55

Entgelt für die geleistete Arbeitszeit (Bruttolohn/Bruttogehalt abzüglich Sonderzahlungen, vermögenswirksame Leistungen, Vergütung geleistet werden.- 4) Unbare individuelle Leistungen, Aktienoptionsprogramme, Belegschaftsaktien, Belegschaftseinrichtungen.- Träger oder Bildung von Rückstellungen, um ihren Arbeitnehmern Anspruch auf Sozialleistungen zu sichern.- 7) Arbeitgeberbeiträge nehmer, d. h. ohne Zwischenschaltung eines Versicherungsträgers und ohne Rückstellungen zu bilden.- 9) Beiträge zum U2-Verfahren Schwerbehindertenrecht (Teil 2 SGB IX).- 12) Arbeitskosten insg. abzüglich Bruttolöhne und -gehälter (D.11). Entspricht den Lohn- und Gehaltsfortzahlung, unterstellte Sozialbeiträge zur Alters- und Gesundheitsvorsorge von Beamten, Sozialbeiträge der die geleistete Arbeitszeit.- 15) Gesetzliche Arbeitgeberbeiträge zur Sozialversicherung, Vergütung gesetzlicher Feiertage, Lohnsumme oder die Beschäftigtenzahl.-

Lfd.Nr.	Schlüssel 1)	Kostenart	10 und mehr	
			EUR	%
1		Bruttoarbeitskosten insgesamt	61 501	100,0
2	D	Nettoarbeitskosten (Bruttoarbeitskosten abzüglich Lohnsubventionen)	61 479	100,0
3	D.5	Lohnsubventionen (dem Arbeitgeber erstattete Lohn- und Gehaltszahlungen)	/	/
4	D.1	Arbeitnehmerentgelt	60 912	99,0
5	D.11	Bruttolöhne und -gehälter	46 851	76,2
6	D.111	Bruttolöhne und -gehälter (ohne Auszubildende)	46 401	75,4
7	D.11111	Entgelt für die geleistete Arbeitszeit 2)	33 438	54,4
8	D.11112	Sonderzahlungen insgesamt 3)	5 814	9,5
9		dar.: von persönlichen Leistungen und vom Unternehmenserfolg abhängig	2 791	4,5
10	D.1112	Leistungen zur Vermögensbildung der Arbeitnehmer	190	0,3
11	D.1113	Vergütung für nicht gearbeitete Tage	6 304	10,3
12		Urlaubsvergütung	4 637	7,5
13		Vergütung gesetzlicher Feiertage	1 461	2,4
14		Vergütung sonstiger betrieblicher oder tariflicher arbeitsfreier Tage	(207)	(0,3)
15	D.1114	Sachleistungen 4)	655	1,1
16		dar.: unbare individuelle Leistungen 5)	307	0,5
17	D.112	Bruttolöhne und -gehälter der Auszubildenden	450	0,7
18	D.12	Sozialbeiträge der Arbeitgeber	14 061	22,9
19	D.121	Tatsächliche Sozialbeiträge der Arbeitgeber (ohne Auszubildende) 6)	11 885	19,3
20	D.1211	Gesetzliche Arbeitgeberbeiträge zur Sozialversicherung	9 017	14,7
21		Rentenversicherungsbeiträge	4 255	6,9
22		dar.: Aufstockungsbeiträge zur Rentenversicherung im Rahmen der Altersteilzeit	107	0,2
23		Arbeitslosenversicherungsbeiträge	684	1,1
24		Kranken- und Pflegeversicherungsbeiträge	2 806	4,6
25		Beiträge zur Berufsgenossenschaft	1 228	2,0
26		Umlage für das Insolvenzgeld	44	0,1
27		Sonstige gesetzliche Aufwendungen 7)	/	/
28	D.1212	Aufwendungen für die betriebliche Altersversorgung ohne Entgeltumwandlung	2 868	4,7
29		Aufwendungen für betriebliche Ruhegeldzusagen	2 689	4,4
30		Zuwendungen an Pensionskassen	/	/
31		Zuwendungen an Unterstützungskassen	(21)	(0,0)
32		Beiträge zur Direktversicherung	(65)	(0,1)
33		Beiträge an Pensionsfonds	18	0,0
34		Beiträge an den Pensions-Sicherungs-Verein VVaG	33	0,1
35	D.122	Unterstellte Sozialbeiträge der Arbeitgeber (ohne Auszubildende) 8)	2 071	3,4
36	D.1221	Lohn- und Gehaltsfortzahlung	1 414	2,3
37		Lohn- und Gehaltsfortzahlung im Krankheitsfall	1 365	2,2
38		Arbeitgeberzuschüsse zum Mutterschaftsgeld 9)	50	0,1
39	D.1222	Unterstellte Sozialbeiträge zur Alters- und Gesundheitsvorsorge von Beamten	-	-
40	D.1223	Zahlungen an aus dem Unternehmen ausscheidende Arbeitnehmer	(646)	1,1
41		Entlassungsentschädigungen	(506)	(0,8)
42		Aufstockungsbeträge zu Lohn und Gehalt im Rahmen der Altersteilzeit	140	0,2
43	D.1224	Sonstige freiwillige Sozialleistungen der Arbeitgeber	11	0,0
44	D.123	Sozialbeiträge der Arbeitgeber für Auszubildende	105	0,2
45	D.2	Kosten für die berufliche Aus- und Weiterbildung	464	0,8
46	D.3	Sonstige Aufwendungen 10)	(115)	(0,2)
47	D.4	Steuern auf die Lohnsumme oder Beschäftigtenzahl 11)	10	0,0
48		Nachrichtlich:		
49		Entgeltumwandlung der Arbeitnehmer für betriebliche Altersversorgung	549	0,9
50		Lohnnebenkosten 12)	14 651	23,8
51		dar.: gesetzliche Lohnnebenkosten 13)	10 547	17,1
52		Personalnebenkosten insgesamt 14)	28 063	45,6
53		dar.: gesetzliche Personalnebenkosten 15)	11 903	19,4
54		Bruttoarbeitskosten je Vollzeiteinheit einschließlich Auszubildende	59 354	96,5
55		Bruttoarbeitskosten je geleistete Stunde der Beschäftigten (ohne Auszubildende)	38,56	
		Nettoarbeitskosten je geleistete Stunde der Beschäftigten (einschl. Auszubildende)	37,18	

1) Harmonisierter Schlüssel der statistischen Ämter der Europäischen Union nach Verordnung (EG) 1737/2005.- 2) Laufend gezahltes für nicht gearbeitete Tage, Sachleistungen).- 3) Zahlungen, die im Allgemeinen nicht laufend mit jeder Lohn- und Gehaltszahlung 5) Naturalleistungen, Firmenwagen, Personalrabatte, Job-Tickets und Zinssparnisse.- 6) Zahlungen der Arbeitgeber an Versicherungs zur Winterbeschäftigungs-Umlage nach Winterbeschäftigungs-Verordnung.- 8) Sozialleistungen der Arbeitgeber direkt an ihre Arbeit nach Aufwendungsausgleichsgesetz.- 10) Anwerbekosten, vom Arbeitgeber gestellte Berufskleidung.- 11) Ausgleichsabgabe nach "indirekten Kosten" der Internationalen Arbeitsorganisation (ILO).- 13) Gesetzliche Arbeitgeberbeiträge zur Sozialversicherung, Arbeitgeber für Auszubildende, Steuern auf die Lohnsumme oder die Beschäftigtenzahl.- 14) Arbeitskosten insg. abzüglich Entgelt für Lohn- und Gehaltsfortzahlung, unterstellte Sozialbeiträge zur Alters- und Gesundheitsvorsorge von Beamten, Steuern auf die

Land

elektrischen Ausrüstungen

Arbeitskosten je Vollzeiteinheit in Unternehmen mit ... Arbeitnehmern												Lfd. Nr.
davon mit ... bis ... Arbeitnehmern										50 und mehr		
10 - 49		50 - 249		250 - 499		500 - 999		1000 und mehr				
EUR	%	EUR	%	EUR	%	EUR	%	EUR	%	EUR	%	
40 311	100,0	45 447	100,0	56 501	100,0	57 771	100,0	75 574	100,0	63 246	100,0	1
40 157	99,6	45 429	100,0	56 489	100,0	57 749	100,0	75 567	100,0	63 233	100,0	2
/	/	/	/	/	/	/	/	7	0,0	/	/	3
40 226	99,8	45 204	99,5	56 189	99,4	57 345	99,3	74 607	98,7	62 615	99,0	4
32 051	79,5	36 033	79,3	44 706	79,1	45 352	78,5	55 840	73,9	48 069	76,0	5
31 717	78,7	35 640	78,4	44 186	78,2	44 834	77,6	55 377	73,3	47 610	75,3	6
25 282	62,7	27 145	59,7	32 349	57,3	32 770	56,7	38 500	50,9	34 110	53,9	7
/	/	(3 065)	(6,7)	(4 880)	(8,6)	(5 113)	(8,8)	8 336	11,0	6 150	9,7	8
/	/	/	/	/	/	/	/	4 834	6,4	2 975	4,7	9
/	/	(173)	(0,4)	(212)	(0,4)	(210)	0,4	195	0,3	194	0,3	10
(4 261)	10,6	5 008	11,0	6 331	11,2	6 189	10,7	7 333	9,7	6 472	10,2	11
(3 147)	7,8	3 669	8,1	4 690	8,3	4 672	8,1	5 360	7,1	4 759	7,5	12
(1 062)	2,6	1 140	2,5	1 395	2,5	1 404	2,4	1 725	2,3	1 494	2,4	13
/	/	/	/	/	/	/	/	248	0,3	(219)	(0,3)	14
/	/	/	/	/	/	/	/	1 013	1,3	684	1,1	15
299	0,7	228	0,5	260	0,5	292	0,5	366	0,5	308	0,5	16
/	/	/	/	(520)	(0,9)	/	/	463	0,6	459	0,7	17
(8 175)	20,3	9 172	20,2	11 483	20,3	11 993	20,8	18 767	24,8	14 546	23,0	18
6 857	17,0	7 729	17,0	9 440	16,7	10 000	17,3	15 990	21,2	12 299	19,4	19
6 656	16,5	7 230	15,9	8 735	15,5	9 009	15,6	10 412	13,8	9 212	14,6	20
3 022	7,5	3 375	7,4	4 072	7,2	4 207	7,3	4 976	6,6	4 356	6,9	21
/	/	/	/	/	/	/	(0,1)	176	0,2	115	0,2	22
(480)	1,2	534	1,2	667	1,2	684	1,2	800	1,1	701	1,1	23
2 289	5,7	2 391	5,3	2 799	5,0	2 840	4,9	3 099	4,1	2 848	4,5	24
(834)	(2,1)	895	2,0	(1 154)	2,0	(1 234)	2,1	1 485	2,0	1 261	2,0	25
31	0,1	34	0,1	43	0,1	43	0,1	52	0,1	45	0,1	26
-	-	/	/	-	-	-	-	0	0,0	/	/	27
/	/	/	/	/	/	/	/	5 578	7,4	3 087	4,9	28
/	/	/	/	/	/	/	/	5 326	7,0	2 907	4,6	29
/	/	/	/	/	/	/	/	42	0,1	/	/	30
/	/	/	/	/	/	(1)	(0,0)	33	0,0	(22)	(0,0)	31
/	/	/	/	/	/	/	/	74	0,1	(62)	(0,1)	32
/	/	/	/	-	-	/	/	38	0,1	19	0,0	33
/	/	/	/	/	/	/	/	64	0,1	36	0,1	34
/	/	(1 349)	3,0	(1 918)	(3,4)	(1 871)	3,2	2 671	3,5	2 139	3,4	35
(947)	(2,3)	1 121	2,5	1 538	2,7	1 473	2,5	1 595	2,1	1 453	2,3	36
(908)	(2,3)	1 081	2,4	1 490	2,6	1 427	2,5	1 538	2,0	1 402	2,2	37
(39)	(0,1)	40	0,1	48	0,1	45	0,1	58	0,1	51	0,1	38
-	-	-	-	-	-	-	-	-	-	-	-	39
/	/	/	/	/	/	/	/	1 057	1,4	675	1,1	40
/	/	/	/	/	/	/	/	816	1,1	(522)	0,8	41
/	/	/	/	/	/	/	/	241	0,3	153	0,2	42
/	/	/	/	/	/	/	/	19	0,0	11	0,0	43
/	/	/	/	(126)	(0,2)	(122)	/	105	0,1	107	0,2	44
/	/	/	/	/	/	/	/	809	1,1	499	0,8	45
/	/	/	/	/	/	/	/	148	(0,2)	(122)	(0,2)	46
(7)	(0,0)	10	0,0	10	0,0	10	0,0	11	0,0	10	0,0	47
/	/	/	(0,7)	/	/	(405)	(0,7)	776	1,0	571	0,9	48
(8 260)	20,5	9 415	20,7	11 795	20,9	12 419	21,5	19 734	26,1	15 176	24,0	49
(7 688)	19,1	8 454	18,6	10 409	18,4	10 614	18,4	12 123	16,0	10 782	17,0	50
(15 029)	37,3	18 303	40,3	24 152	42,7	25 001	43,3	37 075	49,1	29 136	46,1	51
(8 671)	21,5	9 500	20,9	11 678	20,7	11 895	20,6	13 743	18,2	12 169	19,2	52
38 858	96,4	43 936	96,7	54 084	95,7	55 649	96,3	73 085	96,7	61 043	96,5	53
(23,93)		27,63		35,30		36,45		48,60		39,84		54
(22,97)		26,69		33,76		35,06		46,98		38,43		55

Entgelt für die geleistete Arbeitszeit (Bruttolohn/Bruttogehalt abzüglich Sonderzahlungen, vermögenswirksame Leistungen, Vergütung geleistet werden.- 4) Unbare individuelle Leistungen, Aktienoptionsprogramme, Belegschaftsaktien, Belegschaftseinrichtungen.- Träger oder Bildung von Rückstellungen, um ihren Arbeitnehmern Anspruch auf Sozialleistungen zu sichern.- 7) Arbeitgeberbeiträge nehmer, d. h. ohne Zwischenschaltung eines Versicherungsträgers und ohne Rückstellungen zu bilden.- 9) Beiträge zum U2-Verfahren Schwerbehindertenrecht (Teil 2 SGB IX).- 12) Arbeitskosten insg. abzüglich Bruttolöhne und -gehälter (D.11). Entspricht den Lohn- und Gehaltsfortzahlung, unterstellte Sozialbeiträge zur Alters- und Gesundheitsvorsorge von Beamten, Sozialbeiträge der die geleistete Arbeitszeit.- 15) Gesetzliche Arbeitgeberbeiträge zur Sozialversicherung, Vergütung gesetzlicher Feiertage, Lohnsumme oder die Beschäftigtenzahl.-

Lfd.Nr.	Schlüssel 1)	Kostenart	10 und mehr	
			EUR	%
1		Bruttoarbeitskosten insgesamt	57 802	100,0
2	D	Nettoarbeitskosten (Bruttoarbeitskosten abzüglich Lohnsubventionen)	57 767	99,9
3	D.5	Lohnsubventionen (dem Arbeitgeber erstattete Lohn- und Gehaltszahlungen)	/	/
4	D.1	Arbeitnehmerentgelt	57 442	99,4
5	D.11	Bruttolöhne und -gehälter	45 837	79,3
6	D.111	Bruttolöhne und -gehälter (ohne Auszubildende)	45 207	78,2
7	D.11111	Entgelt für die geleistete Arbeitszeit 2)	33 354	57,7
8	D.11112	Sonderzahlungen insgesamt 3)	5 161	8,9
9		dar.: von persönlichen Leistungen und vom Unternehmenserfolg abhängig	(1 426)	(2,5)
10	D.1112	Leistungen zur Vermögensbildung der Arbeitnehmer	205	0,4
11	D.1113	Vergütung für nicht gearbeitete Tage	6 165	10,7
12		Urlaubsvergütung	4 553	7,9
13		Vergütung gesetzlicher Feiertage	1 427	2,5
14		Vergütung sonstiger betrieblicher oder tariflicher arbeitsfreier Tage	(185)	(0,3)
15	D.1114	Sachleistungen 4)	(322)	0,6
16		dar.: unbare individuelle Leistungen 5)	220	0,4
17	D.112	Bruttolöhne und -gehälter der Auszubildenden	630	1,1
18	D.12	Sozialbeiträge der Arbeitgeber	11 605	20,1
19	D.121	Tatsächliche Sozialbeiträge der Arbeitgeber (ohne Auszubildende) 6)	9 769	16,9
20	D.1211	Gesetzliche Arbeitgeberbeiträge zur Sozialversicherung	8 680	15,0
21		Rentenversicherungsbeiträge	4 249	7,4
22		dar.: Aufstockungsbeiträge zur Rentenversicherung im Rahmen der Altersteilzeit	74	0,1
23		Arbeitslosenversicherungsbeiträge	688	1,2
24		Kranken- und Pflegeversicherungsbeiträge	2 875	5,0
25		Beiträge zur Berufsgenossenschaft	823	1,4
26		Umlage für das Insolvenzgeld	44	0,1
27		Sonstige gesetzliche Aufwendungen 7)	/	/
28	D.1212	Aufwendungen für die betriebliche Altersversorgung ohne Entgeltumwandlung	1 089	1,9
29		Aufwendungen für betriebliche Ruhegeldzusagen	(885)	(1,5)
30		Zuwendungen an Pensionskassen	/	/
31		Zuwendungen an Unterstützungskassen	/	/
32		Beiträge zur Direktversicherung	/	/
33		Beiträge an Pensionsfonds	(29)	(0,1)
34		Beiträge an den Pensions-Sicherungs-Verein VVaG	35	0,1
35	D.122	Unterstellte Sozialbeiträge der Arbeitgeber (ohne Auszubildende) 8)	1 690	2,9
36	D.1221	Lohn- und Gehaltsfortzahlung	1 401	2,4
37		Lohn- und Gehaltsfortzahlung im Krankheitsfall	1 352	2,3
38		Arbeitgeberzuschüsse zum Mutterschaftsgeld 9)	49	0,1
39	D.1222	Unterstellte Sozialbeiträge zur Alters- und Gesundheitsvorsorge von Beamten	-	-
40	D.1223	Zahlungen an aus dem Unternehmen ausscheidende Arbeitnehmer	(283)	(0,5)
41		Entlassungsentschädigungen	/	/
42		Aufstockungsbeiträge zu Lohn und Gehalt im Rahmen der Altersteilzeit	(99)	(0,2)
43	D.1224	Sonstige freiwillige Sozialleistungen der Arbeitgeber	/	/
44	D.123	Sozialbeiträge der Arbeitgeber für Auszubildende	146	0,3
45	D.2	Kosten für die berufliche Aus- und Weiterbildung	245	0,4
46	D.3	Sonstige Aufwendungen 10)	(101)	(0,2)
47	D.4	Steuern auf die Lohnsumme oder Beschäftigtenzahl 11)	15	0,0
48		Nachrichtlich:		
49		Entgeltumwandlung der Arbeitnehmer für betriebliche Altersversorgung	416	0,7
50		Lohnnebenkosten 12)	11 966	20,7
51		dar.: gesetzliche Lohnnebenkosten 13)	10 241	17,7
52		Personalnebenkosten insgesamt 14)	24 448	42,3
53		dar.: gesetzliche Personalnebenkosten 15)	11 522	19,9
54		Bruttoarbeitskosten je Vollzeiteinheit einschließlich Auszubildende	54 979	95,1
55		Bruttoarbeitskosten je geleistete Stunde der Beschäftigten (ohne Auszubildende)	35,57	
		Nettoarbeitskosten je geleistete Stunde der Beschäftigten (einschl. Auszubildende)	33,81	

1) Harmonisierter Schlüssel der statistischen Ämter der Europäischen Union nach Verordnung (EG) 1737/2005.- 2) Laufend gezahltes für nicht gearbeitete Tage, Sachleistungen).- 3) Zahlungen, die im Allgemeinen nicht laufend mit jeder Lohn- und Gehaltszahlung 5) Naturalleistungen, Firmenwagen, Personalrabatte, Job-Tickets und Zinssparnisse.- 6) Zahlungen der Arbeitgeber an Versicherungs zur Winterbeschäftigungs-Umlage nach Winterbeschäftigungs-Verordnung.- 8) Sozialleistungen der Arbeitgeber direkt an ihre Arbeit nach Aufwendungsausgleichsgesetz.- 10) Anwerbskosten, vom Arbeitgeber gestellte Berufskleidung.- 11) Ausgleichsabgabe nach "indirekten Kosten" der Internationalen Arbeitsorganisation (ILO).- 13) Gesetzliche Arbeitgeberbeiträge zur Sozialversicherung, Arbeitgeber für Auszubildende, Steuern auf die Lohnsumme oder die Beschäftigtenzahl.- 14) Arbeitskosten insg. abzüglich Entgelt für Lohn- und Gehaltsfortzahlung, unterstellte Sozialbeiträge zur Alters- und Gesundheitsvorsorge von Beamten, Steuern auf die



## Wirtschaftszweigen und Unternehmensgrößenklassen

land

nenbau

Arbeitskosten je Vollzeiteinheit in Unternehmen mit ... Arbeitnehmern												Lfd. Nr.
davon mit ... bis ... Arbeitnehmern										50 und mehr		
10 - 49		50 - 249		250 - 499		500 - 999		1000 und mehr				
EUR	%	EUR	%	EUR	%	EUR	%	EUR	%	EUR	%	
41 973	100,0	52 866	100,0	59 177	100,0	60 450	100,0	67 355	100,0	60 018	100,0	1
41 818	99,6	52 830	99,9	59 164	100,0	60 433	100,0	67 350	100,0	60 000	100,0	2
/	/	/	/	/	/	/	/	6	0,0	/	/	3
41 856	99,7	52 613	99,5	58 844	99,4	60 061	99,4	66 782	99,1	59 624	99,3	4
33 762	80,4	42 413	80,2	47 151	79,7	47 949	79,3	52 596	78,1	47 527	79,2	5
33 190	79,1	41 842	79,1	46 403	78,4	47 266	78,2	51 976	77,2	46 890	78,1	6
26 093	62,2	31 490	59,6	34 519	58,3	34 893	57,7	36 907	54,8	34 371	57,3	7
/	/	(4 074)	(7,7)	(5 134)	(8,7)	5 434	9,0	7 357	10,9	5 575	9,3	8
/	/	/	/	/	/	/	/	2 242	3,3	(1 516)	(2,5)	9
/	/	(203)	(0,4)	/	/	223	0,4	213	0,3	214	0,4	10
4 492	10,7	5 807	11,0	(6 232)	10,5	6 487	10,7	7 045	10,5	6 399	10,7	11
3 286	7,8	4 291	8,1	(4 667)	7,9	4 819	8,0	5 164	7,7	4 730	7,9	12
1 088	2,6	1 335	2,5	1 474	2,5	1 474	2,4	1 611	2,4	1 474	2,5	13
/	/	/	/	/	/	/	/	269	0,4	(195)	(0,3)	14
/	/	/	/	/	/	/	/	454	0,7	(331)	(0,6)	15
256	0,6	262	0,5	211	0,4	150	0,2	196	0,3	215	0,4	16
/	/	(571)	(1,1)	(748)	(1,3)	(684)	(1,1)	620	0,9	638	1,1	17
8 094	19,3	10 200	19,3	11 693	19,8	12 112	20,0	14 186	21,1	12 097	20,2	18
6 968	16,6	8 563	16,2	9 765	16,5	10 259	17,0	11 924	17,7	10 161	16,9	19
6 677	15,9	8 119	15,4	9 014	15,2	9 148	15,1	9 680	14,4	8 960	14,9	20
3 192	7,6	3 933	7,4	4 434	7,5	4 543	7,5	4 777	7,1	4 398	7,3	21
/	/	/	/	/	/	/	/	138	0,2	84	0,1	22
506	1,2	640	1,2	719	1,2	741	1,2	772	1,1	713	1,2	23
2 354	5,6	2 752	5,2	2 993	5,1	2 990	4,9	3 098	4,6	2 948	4,9	24
593	1,4	754	1,4	823	1,4	828	1,4	984	1,5	855	1,4	25
32	0,1	41	0,1	45	0,1	46	0,1	50	0,1	45	0,1	26
-	-	-	-	/	/	-	-	0	0,0	/	/	27
/	/	/	/	/	/	/	/	2 244	3,3	1 201	2,0	28
/	/	/	/	/	/	/	/	1 940	2,9	(993)	(1,7)	29
/	/	/	/	/	/	/	/	25	0,0	/	/	30
/	/	/	/	/	/	/	/	50	0,1	/	/	31
-	-	/	/	/	/	/	/	(58)	(0,1)	/	/	32
/	/	/	/	/	/	(4)	(0,0)	(95)	(0,1)	(33)	(0,1)	33
/	/	/	/	/	/	/	/	76	0,1	(39)	0,1	34
(994)	2,4	1 501	2,8	(1 754)	(3,0)	1 695	2,8	2 122	3,2	1 788	3,0	35
(974)	2,3	1 350	2,6	(1 443)	(2,4)	1 434	2,4	1 589	2,4	1 460	2,4	36
(933)	2,2	1 300	2,5	(1 391)	(2,4)	1 384	2,3	1 538	2,3	1 410	2,3	37
41	0,1	49	0,1	51	0,1	50	0,1	50	0,1	50	0,1	38
-	-	-	-	-	-	-	-	-	-	-	-	39
/	/	/	/	/	/	/	/	518	0,8	(320)	(0,5)	40
/	/	/	/	/	/	/	/	277	0,4	/	/	41
/	/	/	/	/	/	/	/	241	0,4	(113)	(0,2)	42
/	/	/	/	/	/	/	/	15	0,0	/	/	43
/	/	(136)	(0,3)	(174)	(0,3)	(158)	(0,3)	140	0,2	148	0,2	44
/	/	/	/	/	/	/	/	435	0,6	273	0,5	45
/	/	/	/	/	/	/	/	122	0,2	(106)	(0,2)	46
(11)	(0,0)	15	0,0	16	0,0	16	0,0	15	0,0	16	0,0	47
/	/	(375)	(0,7)	(447)	(0,8)	(365)	(0,6)	526	0,8	440	0,7	48
8 212	19,6	10 453	19,8	12 026	20,3	12 501	20,7	14 759	21,9	12 491	20,8	49
7 795	18,6	9 620	18,2	10 647	18,0	10 756	17,8	11 424	17,0	10 584	17,6	50
15 880	37,8	21 375	40,4	24 658	41,7	25 557	42,3	30 448	45,2	25 647	42,7	51
8 751	20,8	10 820	20,5	11 946	20,2	12 072	20,0	12 895	19,1	11 910	19,8	52
39 839	94,9	50 171	94,9	56 092	94,8	57 370	94,9	64 448	95,7	57 103	95,1	53
24,69		31,94		35,81		37,17		43,53		37,18		54
23,33		30,29		33,93		35,27		41,65		35,35		55

Entgelt für die geleistete Arbeitszeit (Bruttolohn/Bruttogehalt abzüglich Sonderzahlungen, vermögenswirksame Leistungen, Vergütung geleistet werden.- 4) Unbare individuelle Leistungen, Aktienoptionsprogramme, Belegschaftsaktien, Belegschaftseinrichtungen.- träger oder Bildung von Rückstellungen, um ihren Arbeitnehmern Anspruch auf Sozialleistungen zu sichern.- 7) Arbeitgeberbeiträge nehmer, d. h. ohne Zwischenschaltung eines Versicherungsträgers und ohne Rückstellungen zu bilden.- 9) Beiträge zum U2-Verfahren Schwerbehindertenrecht (Teil 2 SGB IX).- 12) Arbeitskosten insg. abzüglich Bruttolöhne und -gehälter (D.11). Entspricht den Lohn- und Gehaltsfortzahlung, unterstellte Sozialbeiträge zur Alters- und Gesundheitsvorsorge von Beamten, Sozialbeiträge der die geleistete Arbeitszeit.- 15) Gesetzliche Arbeitgeberbeiträge zur Sozialversicherung, Vergütung gesetzlicher Feiertage, Lohnsumme oder die Beschäftigtenzahl.-

Lfd.Nr.	Schlüssel 1)	Kostenart	10 und mehr	
			EUR	%
1		B r u t t o a r b e i t s k o s t e n i n s g e s a m t	66 901	100,0
2	D	Nettoarbeitskosten (Bruttoarbeitskosten abzüglich Lohnsubventionen)	66 891	100,0
3	D.5	Lohnsubventionen (dem Arbeitgeber erstattete Lohn- und Gehaltszahlungen)	/	/
4	D.1	Arbeitnehmerentgelt	66 539	99,5
5	D.11	Bruttolöhne und -gehälter	52 091	77,9
6	D.111	Bruttolöhne und -gehälter (ohne Auszubildende)	51 659	77,2
7	D.11111	Entgelt für die geleistete Arbeitszeit 2)	37 232	55,7
8	D.11112	Sonderzahlungen insgesamt 3)	6 542	9,8
9		dar.: von persönlichen Leistungen und vom Unternehmenserfolg abhängig	(2 693)	(4,0)
10	D.1112	Leistungen zur Vermögensbildung der Arbeitnehmer	190	0,3
11	D.1113	Vergütung für nicht gearbeitete Tage	7 219	10,8
12		Urlaubsvergütung	5 200	7,8
13		Vergütung gesetzlicher Feiertage	1 600	2,4
14		Vergütung sonstiger betrieblicher oder tariflicher arbeitsfreier Tage	(418)	(0,6)
15	D.1114	Sachleistungen 4)	(476)	(0,7)
16		dar.: unbare individuelle Leistungen 5)	369	0,6
17	D.112	Bruttolöhne und -gehälter der Auszubildenden	432	0,6
18	D.12	Sozialbeiträge der Arbeitgeber	14 448	21,6
19	D.121	Tatsächliche Sozialbeiträge der Arbeitgeber (ohne Auszubildende) 6)	11 908	17,8
20	D.1211	Gesetzliche Arbeitgeberbeiträge zur Sozialversicherung	9 052	13,5
21		Rentenversicherungsbeiträge	4 696	7,0
22		dar.: Aufstockungsbeiträge zur Rentenversicherung im Rahmen der Altersteilzeit	165	0,2
23		Arbeitslosenversicherungsbeiträge	752	1,1
24		Kranken- und Pflegeversicherungsbeiträge	3 012	4,5
25		Beiträge zur Berufsgenossenschaft	543	0,8
26		Umlage für das Insolvenzgeld	50	0,1
27		Sonstige gesetzliche Aufwendungen 7)	-	-
28	D.1212	Aufwendungen für die betriebliche Altersversorgung ohne Entgeltumwandlung	2 855	4,3
29		Aufwendungen für betriebliche Ruhegeldzusagen	2 446	3,7
30		Zuwendungen an Pensionskassen	/	/
31		Zuwendungen an Unterstützungskassen	154	0,2
32		Beiträge zur Direktversicherung	(30)	(0,0)
33		Beiträge an Pensionsfonds	103	0,2
34		Beiträge an den Pensions-Sicherungs-Verein VVaG	98	0,1
35	D.122	Unterstellte Sozialbeiträge der Arbeitgeber (ohne Auszubildende) 8)	2 442	3,7
36	D.1221	Lohn- und Gehaltsfortzahlung	1 702	2,5
37		Lohn- und Gehaltsfortzahlung im Krankheitsfall	1 653	2,5
38		Arbeitgeberzuschüsse zum Mutterschaftsgeld 9)	50	0,1
39	D.1222	Unterstellte Sozialbeiträge zur Alters- und Gesundheitsvorsorge von Beamten	-	-
40	D.1223	Zahlungen an aus dem Unternehmen ausscheidende Arbeitnehmer	723	1,1
41		Entlassungsentschädigungen	(373)	(0,6)
42		Aufstockungsbeträge zu Lohn und Gehalt im Rahmen der Altersteilzeit	349	0,5
43	D.1224	Sonstige freiwillige Sozialleistungen der Arbeitgeber	17	0,0
44	D.123	Sozialbeiträge der Arbeitgeber für Auszubildende	99	0,1
45	D.2	Kosten für die berufliche Aus- und Weiterbildung	272	0,4
46	D.3	Sonstige Aufwendungen 10)	83	(0,1)
47	D.4	Steuern auf die Lohnsumme oder Beschäftigtenzahl 11)	8	0,0
48		Nachrichtlich:		
49		Entgeltumwandlung der Arbeitnehmer für betriebliche Altersversorgung	638	1,0
50		Lohnnebenkosten 12)	14 811	22,1
51		dar.: gesetzliche Lohnnebenkosten 13)	10 861	16,2
52		Personalnebenkosten insgesamt 14)	29 669	44,3
53		dar.: gesetzliche Personalnebenkosten 15)	12 362	18,5
54		Bruttoarbeitskosten je Vollzeiteinheit einschließlich Auszubildende	64 429	96,3
55		Bruttoarbeitskosten je geleistete Stunde der Beschäftigten (ohne Auszubildende)	43,50	
		Nettoarbeitskosten je geleistete Stunde der Beschäftigten (einschl. Auszubildende)	41,86	

1) Harmonisierter Schlüssel der statistischen Ämter der Europäischen Union nach Verordnung (EG) 1737/2005.- 2) Laufend gezahltes für nicht gearbeitete Tage, Sachleistungen).- 3) Zahlungen, die im Allgemeinen nicht laufend mit jeder Lohn- und Gehaltszahlung 5) Naturalleistungen, Firmenwagen, Personalrabatte, Job-Tickets und Zinssparnisse.- 6) Zahlungen der Arbeitgeber an Versicherungs zur Winterbeschäftigungs-Umlage nach Winterbeschäftigungs-Verordnung.- 8) Sozialleistungen der Arbeitgeber direkt an ihre Arbeit nach Aufwendungsausgleichsgesetz.- 10) Anwerbekosten, vom Arbeitgeber gestellte Berufskleidung.- 11) Ausgleichsabgabe nach "indirekten Kosten" der Internationalen Arbeitsorganisation (ILO).- 13) Gesetzliche Arbeitgeberbeiträge zur Sozialversicherung, Arbeitgeber für Auszubildende, Steuern auf die Lohnsumme oder die Beschäftigtenzahl.- 14) Arbeitskosten insg. abzüglich Entgelt für Lohn- und Gehaltsfortzahlung, unterstellte Sozialbeiträge zur Alters- und Gesundheitsvorsorge von Beamten, Steuern auf die

## Wirtschaftszweigen und Unternehmensgrößenklassen

land

wagen und Kraftwagenteilen

Arbeitskosten je Vollzeiteinheit in Unternehmen mit ... Arbeitnehmern												Lfd. Nr.
davon mit ... bis ... Arbeitnehmern										50 und mehr		
10 - 49		50 - 249		250 - 499		500 - 999		1000 und mehr				
EUR	%	EUR	%	EUR	%	EUR	%	EUR	%	EUR	%	
(42 044)	100,0	45 146	100,0	44 412	100,0	55 413	100,0	72 363	100,0	67 368	100,0	1
(41 873)	99,6	45 131	100,0	44 386	99,9	55 405	100,0	72 358	100,0	67 361	100,0	2
/	/	/	/	/	/	/	/	5	(0,0)	/	/	3
(41 974)	99,8	44 902	99,5	44 147	99,4	55 225	99,7	71 958	99,4	67 000	99,5	4
(33 879)	80,6	36 031	79,8	(35 653)	80,3	43 851	79,1	56 083	77,5	52 433	77,8	5
(33 130)	78,8	35 698	79,1	(35 357)	79,6	43 487	78,5	55 633	76,9	52 007	77,2	6
(27 354)	65,1	27 248	60,4	26 715	60,2	31 170	56,3	39 794	55,0	37 418	55,5	7
/	/	/	(6,2)	/	(7,6)	/	/	7 336	10,1	6 647	9,9	8
/	/	/	/	/	/	/	/	(3 245)	(4,5)	(2 738)	(4,1)	9
/	/	(178)	(0,4)	/	/	(218)	(0,4)	189	0,3	191	0,3	10
(4 551)	10,8	5 275	11,7	(4 859)	10,9	6 007	10,8	7 762	10,7	7 269	10,8	11
(3 379)	8,0	3 794	8,4	(3 513)	7,9	4 486	8,1	5 574	7,7	5 234	7,8	12
(1 140)	2,7	1 166	2,6	1 149	2,6	1 366	2,5	1 709	2,4	1 609	2,4	13
/	/	/	/	/	/	/	/	(480)	(0,7)	(426)	(0,6)	14
/	/	/	/	/	/	/	/	(552)	(0,8)	(482)	(0,7)	15
119	0,3	194	0,4	203	0,5	194	0,3	421	0,6	374	0,6	16
/	/	/	/	/	/	/	/	451	0,6	426	0,6	17
8 095	19,3	8 871	19,6	8 494	19,1	11 374	20,5	15 875	21,9	14 568	21,6	18
6 781	16,1	7 296	16,2	6 934	15,6	8 870	16,0	13 136	18,2	12 004	17,8	19
6 598	15,7	6 832	15,1	6 746	15,2	8 259	14,9	9 572	13,2	9 098	13,5	20
(3 188)	7,6	3 249	7,2	3 339	7,5	4 108	7,4	5 028	6,9	4 724	7,0	21
/	/	/	/	/	/	/	/	198	0,3	168	0,2	22
(520)	1,2	529	1,2	542	1,2	663	1,2	803	1,1	757	1,1	23
(2 249)	5,3	2 375	5,3	2 308	5,2	2 835	5,1	3 161	4,4	3 026	4,5	24
(608)	(1,4)	/	(1,4)	(522)	(1,2)	(610)	(1,1)	527	0,7	541	0,8	25
(32)	0,1	35	0,1	(34)	0,1	42	0,1	53	0,1	50	0,1	26
/	/	/	/	/	/	/	/	-	-	-	-	27
/	/	/	/	/	/	/	/	3 564	4,9	2 906	4,3	28
/	/	/	/	/	/	/	/	3 073	4,2	2 491	3,7	29
/	/	/	/	/	/	/	/	(12)	(0,0)	/	/	30
/	/	/	/	/	/	/	/	195	(0,3)	157	0,2	31
/	/	/	/	/	/	/	/	28	(0,0)	(30)	(0,0)	32
/	/	/	/	/	/	/	/	133	0,2	105	0,2	33
/	/	/	/	/	/	/	/	123	0,2	100	0,1	34
/	/	(1 490)	(3,3)	(1 489)	(3,4)	/	/	2 638	3,6	2 466	3,7	35
(1 046)	(2,5)	(1 241)	2,7	(1 293)	(2,9)	(1 629)	(2,9)	1 799	2,5	1 714	2,5	36
/	/	(1 201)	2,7	(1 252)	(2,8)	(1 586)	(2,9)	1 748	2,4	1 665	2,5	37
(43)	(0,1)	(40)	(0,1)	41	0,1	(44)	0,1	52	0,1	50	0,1	38
/	/	/	/	/	/	/	/	-	-	-	-	39
/	/	/	/	/	/	/	/	817	1,1	734	1,1	40
/	/	/	/	/	/	/	/	391	0,5	(379)	(0,6)	41
/	/	/	/	/	/	/	/	426	0,6	355	0,5	42
/	/	/	/	/	/	/	/	21	0,0	18	0,0	43
/	/	/	/	/	/	/	/	101	0,1	97	0,1	44
/	/	/	/	/	/	/	/	312	0,4	276	0,4	45
/	/	/	/	/	/	/	/	85	0,1	84	(0,1)	46
/	/	/	/	7	0,0	8	0,0	8	0,0	8	0,0	47
/	/	/	/	/	/	/	/	735	1,0	644	1,0	48
8 165	19,4	9 114	20,2	8 759	19,7	11 563	20,9	16 280	22,5	14 936	22,2	49
7 827	18,6	8 167	18,1	8 117	18,3	9 984	18,0	11 481	15,9	10 918	16,2	50
14 690	34,9	(17 897)	39,6	(17 697)	39,8	(24 243)	43,7	32 570	45,0	29 950	44,5	51
8 789	20,9	9 249	20,5	9 195	20,7	11 262	20,3	13 088	18,1	12 429	18,5	52
(38 298)	91,1	43 707	96,8	43 232	97,3	53 745	97,0	69 645	96,2	64 948	96,4	53
(23,58)		27,61		28,00		35,54		47,69		43,93		54
(21,37)		26,71		27,23		34,43		45,88		42,34		55

Entgelt für die geleistete Arbeitszeit (Bruttolohn/Bruttogehalt abzüglich Sonderzahlungen, vermögenswirksame Leistungen, Vergütung geleistet werden.- 4) Unbare individuelle Leistungen, Aktienoptionsprogramme, Belegschaftsaktien, Belegschaftseinrichtungen.- träger oder Bildung von Rückstellungen, um ihren Arbeitnehmern Anspruch auf Sozialleistungen zu sichern.- 7) Arbeitgeberbeiträge nehmer, d. h. ohne Zwischenschaltung eines Versicherungsträgers und ohne Rückstellungen zu bilden.- 9) Beiträge zum U2-Verfahren Schwerbehindertenrecht (Teil 2 SGB IX).- 12) Arbeitskosten insg. abzüglich Bruttolöhne und -gehälter (D.11). Entspricht den Lohn- und Gehaltsfortzahlung, unterstellte Sozialbeiträge zur Alters- und Gesundheitsvorsorge von Beamten, Sozialbeiträge der die geleistete Arbeitszeit.- 15) Gesetzliche Arbeitgeberbeiträge zur Sozialversicherung, Vergütung gesetzlicher Feiertage, Lohnsumme oder die Beschäftigtenzahl.-

Lfd.Nr.	Schlüssel 1)	Kostenart	10 und mehr	
			EUR	%
1		Bruttoarbeitskosten insgesamt	61 436	100,0
2	D	Nettoarbeitskosten (Bruttoarbeitskosten abzüglich Lohnsubventionen)	61 426	100,0
3	D.5	Lohnsubventionen (dem Arbeitgeber erstattete Lohn- und Gehaltszahlungen)	/	/
4	D.1	Arbeitnehmerentgelt	60 618	98,7
5	D.11	Bruttolöhne und -gehälter	46 478	75,7
6	D.111	Bruttolöhne und -gehälter (ohne Auszubildende)	45 968	74,8
7	D.11111	Entgelt für die geleistete Arbeitszeit 2)	33 589	54,7
8	D.11112	Sonderzahlungen insgesamt 3)	6 005	9,8
9		dar.: von persönlichen Leistungen und vom Unternehmenserfolg abhängig	1 034	1,7
10	D.1112	Leistungen zur Vermögensbildung der Arbeitnehmer	167	0,3
11	D.1113	Vergütung für nicht gearbeitete Tage	5 862	9,5
12		Urlaubsvergütung	4 370	7,1
13		Vergütung gesetzlicher Feiertage	1 398	2,3
14		Vergütung sonstiger betrieblicher oder tariflicher arbeitsfreier Tage	(93)	(0,2)
15	D.1114	Sachleistungen 4)	345	0,6
16		dar.: unbare individuelle Leistungen 5)	175	0,3
17	D.112	Bruttolöhne und -gehälter der Auszubildenden	511	0,8
18	D.12	Sozialbeiträge der Arbeitgeber	14 140	23,0
19	D.121	Tatsächliche Sozialbeiträge der Arbeitgeber (ohne Auszubildende) 6)	11 958	19,5
20	D.1211	Gesetzliche Arbeitgeberbeiträge zur Sozialversicherung	8 738	14,2
21		Rentenversicherungsbeiträge	4 427	7,2
22		dar.: Aufstockungsbeiträge zur Rentenversicherung im Rahmen der Altersteilzeit	126	0,2
23		Arbeitslosenversicherungsbeiträge	704	1,1
24		Kranken- und Pflegeversicherungsbeiträge	2 730	4,4
25		Beiträge zur Berufsgenossenschaft	832	1,4
26		Umlage für das Insolvenzgeld	45	0,1
27		Sonstige gesetzliche Aufwendungen 7)	0	0,0
28	D.1212	Aufwendungen für die betriebliche Altersversorgung ohne Entgeltumwandlung	3 220	5,2
29		Aufwendungen für betriebliche Ruhegeldzusagen	2 794	4,5
30		Zuwendungen an Pensionskassen	(16)	(0,0)
31		Zuwendungen an Unterstützungskassen	299	0,5
32		Beiträge zur Direktversicherung	21	0,0
33		Beiträge an Pensionsfonds	14	0,0
34		Beiträge an den Pensions-Sicherungs-Verein VVaG	76	0,1
35	D.122	Unterstellte Sozialbeiträge der Arbeitgeber (ohne Auszubildende) 8)	2 065	3,4
36	D.1221	Lohn- und Gehaltsfortzahlung	1 697	2,8
37		Lohn- und Gehaltsfortzahlung im Krankheitsfall	1 647	2,7
38		Arbeitgeberzuschüsse zum Mutterschaftsgeld 9)	50	0,1
39	D.1222	Unterstellte Sozialbeiträge zur Alters- und Gesundheitsvorsorge von Beamten	-	-
40	D.1223	Zahlungen an aus dem Unternehmen ausscheidende Arbeitnehmer	354	0,6
41		Entlassungsentschädigungen	(181)	(0,3)
42		Aufstockungsbeträge zu Lohn und Gehalt im Rahmen der Altersteilzeit	173	0,3
43	D.1224	Sonstige freiwillige Sozialleistungen der Arbeitgeber	14	0,0
44	D.123	Sozialbeiträge der Arbeitgeber für Auszubildende	117	0,2
45	D.2	Kosten für die berufliche Aus- und Weiterbildung	667	1,1
46	D.3	Sonstige Aufwendungen 10)	138	0,2
47	D.4	Steuern auf die Lohnsumme oder Beschäftigtenzahl 11)	13	0,0
48		Nachrichtlich:		
49		Entgeltumwandlung der Arbeitnehmer für betriebliche Altersversorgung	442	0,7
50		Lohnnebenkosten 12)	14 958	24,3
51		dar.: gesetzliche Lohnnebenkosten 13)	10 565	17,2
52		Personalnebenkosten insgesamt 14)	27 847	45,3
53		dar.: gesetzliche Personalnebenkosten 15)	11 847	19,3
54		Bruttoarbeitskosten je Vollzeiteinheit einschließlich Auszubildende	58 898	95,9
55		Bruttoarbeitskosten je geleistete Stunde der Beschäftigten (ohne Auszubildende)	39,04	
		Nettoarbeitskosten je geleistete Stunde der Beschäftigten (einschl. Auszubildende)	37,41	

1) Harmonisierter Schlüssel der statistischen Ämter der Europäischen Union nach Verordnung (EG) 1737/2005.- 2) Laufend gezahltes für nicht gearbeitete Tage, Sachleistungen).- 3) Zahlungen, die im Allgemeinen nicht laufend mit jeder Lohn- und Gehaltszahlung 5) Naturalleistungen, Firmenwagen, Personalrabatte, Job-Tickets und Zinssparnisse.- 6) Zahlungen der Arbeitgeber an Versicherungs zur Winterbeschäftigungs-Umlage nach Winterbeschäftigungs-Verordnung.- 8) Sozialleistungen der Arbeitgeber direkt an ihre Arbeit nach Aufwendungsausgleichsgesetz.- 10) Anwerbekosten, vom Arbeitgeber gestellte Berufskleidung.- 11) Ausgleichsabgabe nach "indirekten Kosten" der Internationalen Arbeitsorganisation (ILO).- 13) Gesetzliche Arbeitgeberbeiträge zur Sozialversicherung, Arbeitgeber für Auszubildende, Steuern auf die Lohnsumme oder die Beschäftigtenzahl.- 14) Arbeitskosten insg. abzüglich Entgelt für Lohn- und Gehaltsfortzahlung, unterstellte Sozialbeiträge zur Alters- und Gesundheitsvorsorge von Beamten, Steuern auf die

land

Fahrzeugbau

Arbeitskosten je Vollzeiteinheit in Unternehmen mit ... Arbeitnehmern												Lfd. Nr.
davon mit ... bis ... Arbeitnehmern										50 und mehr		
10 - 49		50 - 249		250 - 499		500 - 999		1000 und mehr				
EUR	%	EUR	%	EUR	%	EUR	%	EUR	%	EUR	%	
38 280	100,0	43 941	100,0	55 135	100,0	59 005	100,0	65 146	100,0	62 090	100,0	1
38 092	99,5	43 913	99,9	55 127	100,0	58 990	100,0	65 145	100,0	62 085	100,0	2
/	/	(28)	(0,1)	(8)	(0,0)	(16)	(0,0)	2	0,0	6	0,0	3
38 176	99,7	43 693	99,4	54 867	99,5	58 456	99,1	64 156	98,5	61 252	98,6	4
30 531	79,8	35 075	79,8	42 932	77,9	45 563	77,2	48 811	74,9	46 929	75,6	5
29 970	78,3	34 749	79,1	42 436	77,0	45 154	76,5	48 271	74,1	46 419	74,8	6
23 991	62,7	27 140	61,8	30 948	56,1	33 569	56,9	34 952	53,7	33 860	54,5	7
/	/	(2 492)	(5,7)	(5 381)	(9,8)	(4 831)	8,2	6 731	10,3	6 127	9,9	8
/	/	(828)	(1,9)	(670)	(1,2)	/	(1,6)	1 119	1,7	1 046	1,7	9
/	/	146	0,3	180	0,3	(169)	(0,3)	170	0,3	169	0,3	10
(4 023)	10,5	4 737	10,8	5 818	10,6	6 357	10,8	6 018	9,2	5 914	9,5	11
(3 011)	7,9	3 518	8,0	4 329	7,9	4 688	7,9	4 494	6,9	4 409	7,1	12
970	2,5	1 126	2,6	1 282	2,3	1 445	2,4	1 453	2,2	1 410	2,3	13
/	/	(94)	(0,2)	/	/	/	/	71	0,1	(95)	(0,2)	14
/	/	(234)	(0,5)	(109)	(0,2)	/	/	399	0,6	350	0,6	15
165	0,4	225	0,5	64	0,1	89	0,2	189	0,3	175	0,3	16
/	/	(325)	(0,7)	(497)	(0,9)	409	(0,7)	540	0,8	509	0,8	17
7 645	20,0	8 618	19,6	11 935	21,6	(12 894)	(21,9)	15 345	23,6	14 323	23,1	18
6 466	16,9	7 158	16,3	9 835	17,8	/	(19,5)	12 969	19,9	12 114	19,5	19
6 317	16,5	6 744	15,3	9 087	16,5	9 069	15,4	8 989	13,8	8 807	14,2	20
2 837	7,4	3 258	7,4	4 433	8,0	4 305	7,3	4 629	7,1	4 472	7,2	21
/	/	(20)	(0,0)	(76)	(0,1)	(81)	(0,1)	151	0,2	129	0,2	22
453	1,2	533	1,2	641	1,2	672	1,1	742	1,1	711	1,1	23
2 127	5,6	2 305	5,2	2 765	5,0	2 806	4,8	2 791	4,3	2 747	4,4	24
(870)	(2,3)	615	1,4	(1 207)	(2,2)	1 239	(2,1)	781	1,2	831	1,3	25
29	0,1	34	0,1	41	0,1	44	0,1	47	0,1	45	0,1	26
-	-	(0)	(0,0)	-	-	(2)	(0,0)	-	-	0	0,0	27
/	/	/	(0,9)	/	/	/	/	3 980	6,1	3 307	5,3	28
/	/	/	/	/	/	/	/	3 474	5,3	2 872	4,6	29
/	/	/	/	/	/	/	/	13	0,0	(16)	(0,0)	30
/	/	/	/	/	/	(3)	(0,0)	365	0,6	307	0,5	31
/	/	/	/	(17)	(0,0)	/	/	17	0,0	20	0,0	32
-	-	-	-	/	/	-	-	19	0,0	15	0,0	33
/	/	/	/	/	/	/	/	92	0,1	78	0,1	34
(1 041)	(2,7)	1 379	3,1	1 983	3,6	1 310	2,2	2 255	3,5	2 093	3,4	35
(894)	(2,3)	1 202	2,7	1 547	2,8	1 415	2,4	1 823	2,8	1 720	2,8	36
(857)	(2,2)	1 162	2,6	1 501	2,7	1 369	2,3	1 771	2,7	1 669	2,7	37
(37)	0,1	40	0,1	46	0,1	46	0,1	52	0,1	50	0,1	38
-	-	-	-	-	-	-	-	-	-	-	-	39
/	/	/	/	/	/	/	/	414	0,6	360	0,6	40
/	/	(96)	(0,2)	/	/	78	0,1	(189)	(0,3)	(182)	(0,3)	41
/	/	/	/	/	/	/	/	225	0,3	177	0,3	42
/	/	/	/	/	/	/	(0,0)	17	0,0	14	0,0	43
/	/	(81)	(0,2)	(116)	(0,2)	102	(0,2)	121	0,2	116	0,2	44
/	/	/	(0,3)	/	/	/	/	830	1,3	685	1,1	45
/	/	/	/	(97)	(0,2)	164	0,3	147	0,2	140	0,2	46
/	/	11	0,0	11	0,0	13	0,0	13	0,0	13	0,0	47
/	/	257	0,6	408	0,7	243	0,4	494	0,8	450	0,7	48
7 749	20,2	8 866	20,2	12 203	22,1	(13 442)	(22,8)	16 335	25,1	15 162	24,4	49
7 356	19,2	8 038	18,3	10 761	19,5	10 598	18,0	10 947	16,8	10 656	17,2	50
14 289	37,3	16 801	38,2	24 188	43,9	(25 436)	43,1	30 194	46,3	28 230	45,5	51
8 188	21,4	9 083	20,7	11 927	21,6	11 941	20,2	12 279	18,8	11 950	19,2	52
35 725	93,3	42 628	97,0	53 330	96,7	56 842	96,3	62 349	95,7	59 570	95,9	53
22,42		26,55		34,77		36,04		41,96		39,55		54
20,80		25,73		33,57		34,74		40,15		37,94		55

Entgelt für die geleistete Arbeitszeit (Bruttolohn/Bruttogehalt abzüglich Sonderzahlungen, vermögenswirksame Leistungen, Vergütung geleistet werden.- 4) Unbare individuelle Leistungen, Aktienoptionsprogramme, Belegschaftsaktien, Belegschaftseinrichtungen.- träger oder Bildung von Rückstellungen, um ihren Arbeitnehmern Anspruch auf Sozialleistungen zu sichern.- 7) Arbeitgeberbeiträge nehmer, d. h. ohne Zwischenschaltung eines Versicherungsträgers und ohne Rückstellungen zu bilden.- 9) Beiträge zum U2-Verfahren Schwerbehindertenrecht (Teil 2 SGB IX).- 12) Arbeitskosten insg. abzüglich Bruttolöhne und -gehälter (D.11). Entspricht den Lohn- und Gehaltsfortzahlung, unterstellte Sozialbeiträge zur Alters- und Gesundheitsvorsorge von Beamten, Sozialbeiträge der die geleistete Arbeitszeit.- 15) Gesetzliche Arbeitgeberbeiträge zur Sozialversicherung, Vergütung gesetzlicher Feiertage, Lohnsumme oder die Beschäftigtenzahl.-

Lfd.Nr.	Schlüssel 1)	Kostenart	10 und mehr	
			EUR	%
1		Bruttoarbeitskosten insgesamt	41 934	100,0
2	D	Nettoarbeitskosten (Bruttoarbeitskosten abzüglich Lohnsubventionen)	41 899	99,9
3	D.5	Lohnsubventionen (dem Arbeitgeber erstattete Lohn- und Gehaltszahlungen)	/	/
4	D.1	Arbeitnehmerentgelt	41 710	99,5
5	D.11	Bruttolöhne und -gehälter	33 147	79,0
6	D.111	Bruttolöhne und -gehälter (ohne Auszubildende)	32 758	78,1
7	D.11111	Entgelt für die geleistete Arbeitszeit 2)	25 170	60,0
8	D.11112	Sonderzahlungen insgesamt 3)	2 517	6,0
9		dar.: von persönlichen Leistungen und vom Unternehmenserfolg abhängig	(568)	(1,4)
10	D.1112	Leistungen zur Vermögensbildung der Arbeitnehmer	(216)	(0,5)
11	D.1113	Vergütung für nicht gearbeitete Tage	4 652	11,1
12		Urlaubsvergütung	3 449	8,2
13		Vergütung gesetzlicher Feiertage	1 074	2,6
14		Vergütung sonstiger betrieblicher oder tariflicher arbeitsfreier Tage	/	/
15	D.1114	Sachleistungen 4)	(203)	(0,5)
16		dar.: unbare individuelle Leistungen 5)	172	0,4
17	D.112	Bruttolöhne und -gehälter der Auszubildenden	(389)	(0,9)
18	D.12	Sozialbeiträge der Arbeitgeber	8 563	20,4
19	D.121	Tatsächliche Sozialbeiträge der Arbeitgeber (ohne Auszubildende) 6)	7 093	16,9
20	D.1211	Gesetzliche Arbeitgeberbeiträge zur Sozialversicherung	6 765	16,1
21		Rentenversicherungsbeiträge	3 200	7,6
22		dar.: Aufstockungsbeiträge zur Rentenversicherung im Rahmen der Altersteilzeit	(34)	(0,1)
23		Arbeitslosenversicherungsbeiträge	514	1,2
24		Kranken- und Pflegeversicherungsbeiträge	2 378	5,7
25		Beiträge zur Berufsgenossenschaft	641	1,5
26		Umlage für das Insolvenzgeld	32	0,1
27		Sonstige gesetzliche Aufwendungen 7)	-	-
28	D.1212	Aufwendungen für die betriebliche Altersversorgung ohne Entgeltumwandlung	/	(0,8)
29		Aufwendungen für betriebliche Ruhegeldzusagen	(217)	(0,5)
30		Zuwendungen an Pensionskassen	/	/
31		Zuwendungen an Unterstützungskassen	/	/
32		Beiträge zur Direktversicherung	/	/
33		Beiträge an Pensionsfonds	/	/
34		Beiträge an den Pensions-Sicherungs-Verein VVaG	/	/
35	D.122	Unterstellte Sozialbeiträge der Arbeitgeber (ohne Auszubildende) 8)	1 375	3,3
36	D.1221	Lohn- und Gehaltsfortzahlung	1 101	2,6
37		Lohn- und Gehaltsfortzahlung im Krankheitsfall	1 062	2,5
38		Arbeitgeberzuschüsse zum Mutterschaftsgeld 9)	39	0,1
39	D.1222	Unterstellte Sozialbeiträge zur Alters- und Gesundheitsvorsorge von Beamten	-	-
40	D.1223	Zahlungen an aus dem Unternehmen ausscheidende Arbeitnehmer	(269)	(0,6)
41		Entlassungsentschädigungen	(239)	(0,6)
42		Aufstockungsbeträge zu Lohn und Gehalt im Rahmen der Altersteilzeit	(30)	(0,1)
43	D.1224	Sonstige freiwillige Sozialleistungen der Arbeitgeber	/	/
44	D.123	Sozialbeiträge der Arbeitgeber für Auszubildende	(96)	(0,2)
45	D.2	Kosten für die berufliche Aus- und Weiterbildung	(108)	(0,3)
46	D.3	Sonstige Aufwendungen 10)	(99)	(0,2)
47	D.4	Steuern auf die Lohnsumme oder Beschäftigtenzahl 11)	17	0,0
48		Nachrichtlich:		
49		Entgeltumwandlung der Arbeitnehmer für betriebliche Altersversorgung	(311)	0,7
50		Lohnnebenkosten 12)	8 787	21,0
51		dar.: gesetzliche Lohnnebenkosten 13)	7 978	19,0
52		Personalnebenkosten insgesamt 14)	16 764	40,0
53		dar.: gesetzliche Personalnebenkosten 15)	8 957	21,4
54		Bruttoarbeitskosten je Vollzeiteinheit einschließlich Auszubildende	40 196	95,9
55		Bruttoarbeitskosten je geleistete Stunde der Beschäftigten (ohne Auszubildende)	25,45	
		Nettoarbeitskosten je geleistete Stunde der Beschäftigten (einschl. Auszubildende)	24,36	

1) Harmonisierter Schlüssel der statistischen Ämter der Europäischen Union nach Verordnung (EG) 1737/2005.- 2) Laufend gezahltes für nicht gearbeitete Tage, Sachleistungen).- 3) Zahlungen, die im Allgemeinen nicht laufend mit jeder Lohn- und Gehaltszahlung 5) Naturalleistungen, Firmenwagen, Personalrabatte, Job-Tickets und Zinssparnisse.- 6) Zahlungen der Arbeitgeber an Versicherungs zur Winterbeschäftigungs-Umlage nach Winterbeschäftigungs-Verordnung.- 8) Sozialleistungen der Arbeitgeber direkt an ihre Arbeit nach Aufwendungsausgleichsgesetz.- 10) Anwerbekosten, vom Arbeitgeber gestellte Berufskleidung.- 11) Ausgleichsabgabe nach "indirekten Kosten" der Internationalen Arbeitsorganisation (ILO).- 13) Gesetzliche Arbeitgeberbeiträge zur Sozialversicherung, Arbeitgeber für Auszubildende, Steuern auf die Lohnsumme oder die Beschäftigtenzahl.- 14) Arbeitskosten insg. abzüglich Entgelt für Lohn- und Gehaltsfortzahlung, unterstellte Sozialbeiträge zur Alters- und Gesundheitsvorsorge von Beamten, Steuern auf die

Land

von Möbeln

Arbeitskosten je Vollzeiteinheit in Unternehmen mit ... Arbeitnehmern												Lfd. Nr.
davon mit ... bis ... Arbeitnehmern										50 und mehr		
10 - 49		50 - 249		250 - 499		500 - 999		1000 und mehr				
EUR	%	EUR	%	EUR	%	EUR	%	EUR	%	EUR	%	
35 060	100,0	38 894	100,0	43 385	100,0	49 524	100,0	48 850	100,0	43 240	100,0	1
34 975	99,8	38 858	99,9	43 368	100,0	49 511	100,0	48 830	100,0	43 214	99,9	2
/	/	/	/	/	/	13	0,0	20	0,0	/	/	3
34 962	99,7	38 776	99,7	43 112	99,4	49 219	99,4	48 359	99,0	42 991	99,4	4
27 911	79,6	30 948	79,6	34 317	79,1	38 831	78,4	38 146	78,1	34 141	79,0	5
27 305	77,9	30 621	78,7	33 897	78,1	38 380	77,5	37 891	77,6	33 793	78,2	6
21 983	62,7	24 047	61,8	25 900	59,7	28 010	56,6	28 136	57,6	25 776	59,6	7
/	/	/	/	(2 621)	(6,0)	4 289	8,7	4 107	8,4	2 798	6,5	8
/	/	/	/	/	/	1 216	2,5	827	1,7	(612)	(1,4)	9
/	/	(176)	(0,5)	(218)	(0,5)	227	0,5	245	0,5	205	0,5	10
3 886	11,1	4 344	11,2	4 927	11,4	5 620	11,3	5 157	10,5	4 797	11,1	11
2 865	8,2	3 214	8,3	3 662	8,4	4 165	8,4	3 846	7,9	3 561	8,2	12
923	2,6	1 017	2,6	1 108	2,6	1 219	2,5	1 217	2,5	1 103	2,6	13
/	/	/	/	/	/	236	0,5	86	0,2	/	/	14
/	/	/	/	/	/	234	0,5	254	0,5	(217)	(0,5)	15
127	0,4	185	0,5	225	0,5	183	0,4	127	0,3	181	0,4	16
/	/	/	/	(420)	(1,0)	451	0,9	255	0,5	(348)	(0,8)	17
7 051	20,1	7 828	20,1	8 794	20,3	10 388	21,0	10 213	20,9	8 850	20,5	18
6 137	17,5	6 492	16,7	7 354	17,0	8 233	16,6	8 356	17,1	7 274	16,8	19
5 834	16,6	6 306	16,2	7 063	16,3	7 886	15,9	7 648	15,7	6 942	16,1	20
2 689	7,7	2 960	7,6	3 314	7,6	3 787	7,6	3 728	7,6	3 297	7,6	21
/	/	/	/	/	/	98	0,2	83	0,2	(41)	(0,1)	22
428	1,2	475	1,2	538	1,2	606	1,2	599	1,2	530	1,2	23
2 159	6,2	2 236	5,7	2 508	5,8	2 697	5,4	2 566	5,3	2 419	5,6	24
530	1,5	605	1,6	670	1,5	759	1,5	718	1,5	662	1,5	25
27	0,1	30	0,1	33	0,1	37	0,1	36	0,1	33	0,1	26
-	-	-	-	-	-	-	-	-	-	-	-	27
/	/	/	/	/	/	348	0,7	708	1,5	(332)	(0,8)	28
/	/	/	/	/	/	313	0,6	670	1,4	(249)	(0,6)	29
/	/	/	/	/	/	5	0,0	13	0,0	/	/	30
/	/	/	/	/	/	2	0,0	-	-	/	/	31
/	/	/	/	/	/	19	0,0	9	0,0	/	/	32
/	/	-	-	-	-	2	0,0	1	0,0	0	0,0	33
/	/	/	/	/	/	7	0,0	15	0,0	(6)	(0,0)	34
(760)	(2,2)	(1 254)	(3,2)	1 337	3,1	2 045	4,1	1 802	3,7	1 491	3,4	35
(729)	(2,1)	1 086	2,8	1 210	2,8	1 329	2,7	1 221	2,5	1 171	2,7	36
(696)	(2,0)	1 050	2,7	1 170	2,7	1 286	2,6	1 174	2,4	1 131	2,6	37
(33)	(0,1)	(37)	(0,1)	40	0,1	43	0,1	48	0,1	40	0,1	38
-	-	-	-	-	-	-	-	-	-	-	-	39
/	/	/	/	/	/	698	1,4	568	1,2	(314)	(0,7)	40
/	/	/	/	/	/	631	1,3	481	1,0	(278)	(0,6)	41
/	/	/	/	/	/	67	0,1	87	0,2	(35)	(0,1)	42
-	-	/	/	/	/	18	0,0	13	0,0	/	/	43
/	/	/	/	(104)	(0,2)	109	0,2	54	0,1	(85)	(0,2)	44
/	/	/	/	/	/	156	0,3	224	0,5	(121)	(0,3)	45
/	/	/	/	/	/	130	0,3	248	0,5	(108)	(0,3)	46
/	/	19	0,0	19	0,0	19	0,0	18	0,0	19	0,0	47
/	/	/	/	/	/	411	0,8	353	0,7	319	0,7	48
7 149	20,4	7 947	20,4	9 068	20,9	10 693	21,6	10 703	21,9	9 098	21,0	49
6 724	19,2	7 493	19,3	8 395	19,4	9 343	18,9	8 941	18,3	8 216	19,0	50
13 077	37,3	14 847	38,2	17 485	40,3	21 514	43,4	20 714	42,4	17 464	40,4	51
7 493	21,4	8 428	21,7	9 400	21,7	10 453	21,1	10 104	20,7	9 235	21,4	52
32 455	92,6	37 464	96,3	41 582	95,8	47 793	96,5	47 677	97,6	41 728	96,5	53
20,48		23,09		26,63		31,46		31,10		26,43		54
18,89		22,22		25,51		30,35		30,33		25,49		55

Entgelt für die geleistete Arbeitszeit (Bruttolohn/Bruttogehalt abzüglich Sonderzahlungen, vermögenswirksame Leistungen, Vergütung geleistet werden.- 4) Unbare individuelle Leistungen, Aktienoptionsprogramme, Belegschaftsaktien, Belegschaftseinrichtungen.- Träger oder Bildung von Rückstellungen, um ihren Arbeitnehmern Anspruch auf Sozialleistungen zu sichern.- 7) Arbeitgeberbeiträge nehmer, d. h. ohne Zwischenschaltung eines Versicherungsträgers und ohne Rückstellungen zu bilden.- 9) Beiträge zum U2-Verfahren Schwerbehindertenrecht (Teil 2 SGB IX).- 12) Arbeitskosten insg. abzüglich Bruttolöhne und -gehälter (D.11). Entspricht den Lohn- und Gehaltsfortzahlung, unterstellte Sozialbeiträge zur Alters- und Gesundheitsvorsorge von Beamten, Sozialbeiträge der die geleistete Arbeitszeit.- 15) Gesetzliche Arbeitgeberbeiträge zur Sozialversicherung, Vergütung gesetzlicher Feiertage, Lohnsumme oder die Beschäftigtenzahl.-

Lfd.Nr.	Schlüssel 1)	Kostenart	10 und mehr	
			EUR	%
1		Bruttoarbeitskosten insgesamt	44 556	100,0
2	D	Nettoarbeitskosten (Bruttoarbeitskosten abzüglich Lohnsubventionen)	44 493	99,9
3	D.5	Lohnsubventionen (dem Arbeitgeber erstattete Lohn- und Gehaltszahlungen)	/	/
4	D.1	Arbeitnehmerentgelt	44 311	99,4
5	D.11	Bruttolöhne und -gehälter	35 350	79,3
6	D.111	Bruttolöhne und -gehälter (ohne Auszubildende)	34 913	78,4
7	D.11111	Entgelt für die geleistete Arbeitszeit 2)	26 256	58,9
8	D.11112	Sonderzahlungen insgesamt 3)	3 291	7,4
9		dar.: von persönlichen Leistungen und vom Unternehmenserfolg abhängig	1 041	2,3
10	D.1112	Leistungen zur Vermögensbildung der Arbeitnehmer	191	0,4
11	D.1113	Vergütung für nicht gearbeitete Tage	4 790	10,8
12		Urlaubsvergütung	3 575	8,0
13		Vergütung gesetzlicher Feiertage	1 107	2,5
14		Vergütung sonstiger betrieblicher oder tariflicher arbeitsfreier Tage	/	/
15	D.1114	Sachleistungen 4)	(384)	(0,9)
16		dar.: unbare individuelle Leistungen 5)	276	0,6
17	D.112	Bruttolöhne und -gehälter der Auszubildenden	438	1,0
18	D.12	Sozialbeiträge der Arbeitgeber	8 961	20,1
19	D.121	Tatsächliche Sozialbeiträge der Arbeitgeber (ohne Auszubildende) 6)	7 422	16,7
20	D.1211	Gesetzliche Arbeitgeberbeiträge zur Sozialversicherung	6 610	14,8
21		Rentenversicherungsbeiträge	3 283	7,4
22		dar.: Aufstockungsbeiträge zur Rentenversicherung im Rahmen der Altersteilzeit	46	0,1
23		Arbeitslosenversicherungsbeiträge	520	1,2
24		Kranken- und Pflegeversicherungsbeiträge	2 351	5,3
25		Beiträge zur Berufsgenossenschaft	422	0,9
26		Umlage für das Insolvenzgeld	34	0,1
27		Sonstige gesetzliche Aufwendungen 7)	/	/
28	D.1212	Aufwendungen für die betriebliche Altersversorgung ohne Entgeltumwandlung	(812)	(1,8)
29		Aufwendungen für betriebliche Ruhegeldzusagen	(673)	(1,5)
30		Zuwendungen an Pensionskassen	/	/
31		Zuwendungen an Unterstützungskassen	/	/
32		Beiträge zur Direktversicherung	(63)	(0,1)
33		Beiträge an Pensionsfonds	/	/
34		Beiträge an den Pensions-Sicherungs-Verein VVaG	(27)	(0,1)
35	D.122	Unterstellte Sozialbeiträge der Arbeitgeber (ohne Auszubildende) 8)	1 428	3,2
36	D.1221	Lohn- und Gehaltsfortzahlung	1 151	2,6
37		Lohn- und Gehaltsfortzahlung im Krankheitsfall	1 111	2,5
38		Arbeitgeberzuschüsse zum Mutterschaftsgeld 9)	40	0,1
39	D.1222	Unterstellte Sozialbeiträge zur Alters- und Gesundheitsvorsorge von Beamten	-	-
40	D.1223	Zahlungen an aus dem Unternehmen ausscheidende Arbeitnehmer	/	/
41		Entlassungsentschädigungen	/	/
42		Aufstockungsbeiträge zu Lohn und Gehalt im Rahmen der Altersteilzeit	(67)	(0,2)
43	D.1224	Sonstige freiwillige Sozialleistungen der Arbeitgeber	/	/
44	D.123	Sozialbeiträge der Arbeitgeber für Auszubildende	111	0,2
45	D.2	Kosten für die berufliche Aus- und Weiterbildung	162	0,4
46	D.3	Sonstige Aufwendungen 10)	(70)	(0,2)
47	D.4	Steuern auf die Lohnsumme oder Beschäftigtenzahl 11)	13	0,0
48		Nachrichtlich:		
49		Entgeltumwandlung der Arbeitnehmer für betriebliche Altersversorgung	351	0,8
50		Lohnnebenkosten 12)	9 206	20,7
51		dar.: gesetzliche Lohnnebenkosten 13)	7 885	17,7
52		Personalnebenkosten insgesamt 14)	18 300	41,1
53		dar.: gesetzliche Personalnebenkosten 15)	8 881	19,9
54		Bruttoarbeitskosten je Vollzeiteinheit einschließlich Auszubildende	42 501	95,4
55		Bruttoarbeitskosten je geleistete Stunde der Beschäftigten (ohne Auszubildende)	27,34	
		Nettoarbeitskosten je geleistete Stunde der Beschäftigten (einschl. Auszubildende)	26,02	

1) Harmonisierter Schlüssel der statistischen Ämter der Europäischen Union nach Verordnung (EG) 1737/2005.- 2) Laufend gezahltes für nicht gearbeitete Tage, Sachleistungen).- 3) Zahlungen, die im Allgemeinen nicht laufend mit jeder Lohn- und Gehaltszahlung 5) Naturalleistungen, Firmenwagen, Personalrabatte, Job-Tickets und Zinssparnisse.- 6) Zahlungen der Arbeitgeber an Versicherungs zur Winterbeschäftigungs-Umlage nach Winterbeschäftigungs-Verordnung.- 8) Sozialleistungen der Arbeitgeber direkt an ihre Arbeit nach Aufwendungsausgleichsgesetz.- 10) Anwerbekosten, vom Arbeitgeber gestellte Berufskleidung.- 11) Ausgleichsabgabe nach "indirekten Kosten" der Internationalen Arbeitsorganisation (ILO).- 13) Gesetzliche Arbeitgeberbeiträge zur Sozialversicherung, Arbeitgeber für Auszubildende, Steuern auf die Lohnsumme oder die Beschäftigtenzahl.- 14) Arbeitskosten insg. abzüglich Entgelt für Lohn- und Gehaltsfortzahlung, unterstellte Sozialbeiträge zur Alters- und Gesundheitsvorsorge von Beamten, Steuern auf die



land

sonstigen Waren

Arbeitskosten je Vollzeiteinheit in Unternehmen mit ... Arbeitnehmern												Lfd. Nr.
davon mit ... bis ... Arbeitnehmern										50 und mehr		
10 - 49		50 - 249		250 - 499		500 - 999		1000 und mehr				
EUR	%	EUR	%	EUR	%	EUR	%	EUR	%	EUR	%	
36 048	100,0	40 086	100,0	48 152	100,0	50 979	100,0	61 303	100,0	48 801	100,0	1
35 896	99,6	40 056	99,9	48 136	100,0	50 970	100,0	61 293	100,0	48 782	100,0	2
/	/	/	/	/	/	/	/	9	0,0	/	/	3
35 994	99,9	39 913	99,6	47 944	99,6	50 501	99,1	60 687	99,0	48 460	99,3	4
29 253	81,1	31 770	79,3	38 230	79,4	40 209	78,9	47 619	77,7	38 392	78,7	5
28 810	79,9	31 364	78,2	37 813	78,5	39 857	78,2	47 094	76,8	37 957	77,8	6
23 001	63,8	24 025	59,9	27 616	57,4	28 728	56,4	33 444	54,6	27 880	57,1	7
(1 470)	(4,1)	(2 405)	6,0	4 330	9,0	(5 219)	(10,2)	6 372	10,4	4 200	8,6	8
/	/	/	/	(1 206)	(2,5)	1 254	2,5	2 573	4,2	1 386	2,8	9
(143)	(0,4)	(178)	(0,4)	207	0,4	(236)	(0,5)	265	0,4	215	0,4	10
3 909	10,8	4 384	10,9	5 401	11,2	5 238	10,3	6 386	10,4	5 230	10,7	11
2 883	8,0	3 298	8,2	4 007	8,3	3 869	7,6	4 820	7,9	3 920	8,0	12
952	2,6	1 014	2,5	1 171	2,4	1 185	2,3	1 447	2,4	1 184	2,4	13
/	/	/	/	/	/	(184)	(0,4)	120	0,2	/	/	14
/	/	/	/	(260)	(0,5)	(436)	(0,9)	627	1,0	(433)	(0,9)	15
264	0,7	336	0,8	210	0,4	209	0,4	278	0,5	282	0,6	16
/	(1,2)	(406)	(1,0)	/	/	(352)	(0,7)	525	0,9	435	0,9	17
6 741	18,7	8 143	20,3	9 714	20,2	10 292	20,2	13 068	21,3	10 068	20,6	18
5 773	16,0	6 592	16,4	7 898	16,4	8 503	16,7	10 817	17,6	8 244	16,9	19
5 424	15,0	6 177	15,4	7 143	14,8	7 741	15,2	8 539	13,9	7 201	14,8	20
2 678	7,4	3 037	7,6	3 587	7,4	3 880	7,6	4 278	7,0	3 585	7,3	21
/	/	/	/	/	/	(116)	(0,2)	132	0,2	66	0,1	22
410	1,1	488	1,2	574	1,2	631	1,2	680	1,1	574	1,2	23
1 987	5,5	2 258	5,6	2 469	5,1	2 688	5,3	2 918	4,8	2 533	5,2	24
322	0,9	364	0,9	477	1,0	505	1,0	618	1,0	472	1,0	25
28	0,1	30	0,1	37	0,1	38	0,1	45	0,1	37	0,1	26
-	-	-	-	-	-	-	-	-	-	-	-	27
/	/	/	/	/	/	(762)	(1,5)	2 278	3,7	(1 043)	(2,1)	28
/	/	/	/	/	/	(600)	(1,2)	2 186	3,6	(929)	(1,9)	29
/	/	/	/	/	/	(39)	(0,1)	(2)	(0,0)	/	/	30
/	/	/	/	/	/	(81)	(0,2)	6	0,0	/	/	31
/	/	/	/	/	/	(1)	(0,0)	23	0,0	(36)	(0,1)	32
/	/	/	/	-	-	-	-	1	0,0	/	/	33
/	/	/	/	/	/	(42)	(0,1)	60	0,1	35	0,1	34
(853)	2,4	/	/	1 716	3,6	1 704	3,3	2 113	3,4	1 715	3,5	35
(808)	2,2	1 122	2,8	1 327	2,8	1 372	2,7	1 595	2,6	1 322	2,7	36
(772)	2,1	1 085	2,7	1 286	2,7	1 330	2,6	1 545	2,5	1 280	2,6	37
(37)	0,1	37	0,1	41	0,1	41	0,1	50	0,1	42	0,1	38
-	-	-	-	-	-	-	-	-	-	-	-	39
/	/	/	/	/	/	(331)	(0,6)	510	0,8	/	/	40
/	/	/	/	/	/	(263)	0,5	307	0,5	/	/	41
/	/	/	/	/	/	(68)	(0,1)	202	0,3	(97)	(0,2)	42
/	/	/	/	/	/	(1)	(0,0)	8	0,0	/	/	43
/	/	(100)	(0,3)	/	/	(85)	(0,2)	138	0,2	109	0,2	44
/	/	/	/	/	/	290	0,6	473	0,8	223	0,5	45
/	/	/	/	/	/	(170)	(0,3)	125	0,2	(101)	(0,2)	46
/	/	16	0,0	16	0,0	17	0,0	17	0,0	16	0,0	47
/	/	(316)	(0,8)	(320)	(0,7)	(365)	0,7	541	0,9	386	0,8	48
6 795	18,9	8 316	20,7	9 922	20,6	10 769	21,1	13 683	22,3	10 408	21,3	49
6 355	17,6	7 415	18,5	8 586	17,8	9 215	18,1	10 289	16,8	8 648	17,7	50
13 047	36,2	16 061	40,1	20 536	42,6	22 251	43,6	27 859	45,4	20 921	42,9	51
7 192	20,0	8 329	20,8	9 657	20,1	10 314	20,2	11 598	18,9	9 724	19,9	52
34 001	94,3	38 269	95,5	46 526	96,6	49 527	97,2	58 657	95,7	46 814	95,9	53
21,51		24,19		30,15		32,26		39,58		30,37		54
20,19		23,06		29,13		31,33		37,85		29,11		55

Entgelt für die geleistete Arbeitszeit (Bruttolohn/Bruttogehalt abzüglich Sonderzahlungen, vermögenswirksame Leistungen, Vergütung geleistet werden.- 4) Unbare individuelle Leistungen, Aktienoptionsprogramme, Belegschaftsaktien, Belegschaftseinrichtungen.- Träger oder Bildung von Rückstellungen, um ihren Arbeitnehmern Anspruch auf Sozialleistungen zu sichern.- 7) Arbeitgeberbeiträge nehmer, d. h. ohne Zwischenschaltung eines Versicherungsträgers und ohne Rückstellungen zu bilden.- 9) Beiträge zum U2-Verfahren Schwerbehindertenrecht (Teil 2 SGB IX).- 12) Arbeitskosten insg. abzüglich Bruttolöhne und -gehälter (D.11). Entspricht den Lohn- und Gehaltsfortzahlung, unterstellte Sozialbeiträge zur Alters- und Gesundheitsvorsorge von Beamten, Sozialbeiträge der die geleistete Arbeitszeit.- 15) Gesetzliche Arbeitgeberbeiträge zur Sozialversicherung, Vergütung gesetzlicher Feiertage, Lohnsumme oder die Beschäftigtenzahl.-

Lfd.Nr.	Schlüssel 1)	Kostenart	10 und mehr	
			EUR	%
1		Bruttoarbeitskosten insgesamt	54 536	100,0
2	D	Nettoarbeitskosten (Bruttoarbeitskosten abzüglich Lohnsubventionen)	54 479	99,9
3	D.5	Lohnsubventionen (dem Arbeitgeber erstattete Lohn- und Gehaltszahlungen)	/	/
4	D.1	Arbeitnehmerentgelt	54 016	99,0
5	D.11	Bruttolöhne und -gehälter	42 342	77,6
6	D.111	Bruttolöhne und -gehälter (ohne Auszubildende)	41 843	76,7
7	D.11111	Entgelt für die geleistete Arbeitszeit 2)	31 208	57,2
8	D.11112	Sonderzahlungen insgesamt 3)	4 376	8,0
9		dar.: von persönlichen Leistungen und vom Unternehmenserfolg abhängig	1 155	2,1
10	D.1112	Leistungen zur Vermögensbildung der Arbeitnehmer	152	0,3
11	D.1113	Vergütung für nicht gearbeitete Tage	5 637	10,3
12		Urlaubsvergütung	4 188	7,7
13		Vergütung gesetzlicher Feiertage	1 294	2,4
14		Vergütung sonstiger betrieblicher oder tariflicher arbeitsfreier Tage	(154)	(0,3)
15	D.1114	Sachleistungen 4)	471	0,9
16		dar.: unbare individuelle Leistungen 5)	359	0,7
17	D.112	Bruttolöhne und -gehälter der Auszubildenden	499	0,9
18	D.12	Sozialbeiträge der Arbeitgeber	11 674	21,4
19	D.121	Tatsächliche Sozialbeiträge der Arbeitgeber (ohne Auszubildende) 6)	9 664	17,7
20	D.1211	Gesetzliche Arbeitgeberbeiträge zur Sozialversicherung	8 343	15,3
21		Rentenversicherungsbeiträge	3 927	7,2
22		dar.: Aufstockungsbeiträge zur Rentenversicherung im Rahmen der Altersteilzeit	70	0,1
23		Arbeitslosenversicherungsbeiträge	628	1,2
24		Kranken- und Pflegeversicherungsbeiträge	2 589	4,7
25		Beiträge zur Berufsgenossenschaft	1 153	2,1
26		Umlage für das Insolvenzgeld	41	0,1
27		Sonstige gesetzliche Aufwendungen 7)	/	/
28	D.1212	Aufwendungen für die betriebliche Altersversorgung ohne Entgeltumwandlung	(1 322)	(2,4)
29		Aufwendungen für betriebliche Ruhegeldzusagen	(1 138)	(2,1)
30		Zuwendungen an Pensionskassen	/	/
31		Zuwendungen an Unterstützungskassen	/	/
32		Beiträge zur Direktversicherung	/	/
33		Beiträge an Pensionsfonds	24	0,0
34		Beiträge an den Pensions-Sicherungs-Verein VVaG	21	0,0
35	D.122	Unterstellte Sozialbeiträge der Arbeitgeber (ohne Auszubildende) 8)	1 888	3,5
36	D.1221	Lohn- und Gehaltsfortzahlung	1 524	2,8
37		Lohn- und Gehaltsfortzahlung im Krankheitsfall	1 478	2,7
38		Arbeitgeberzuschüsse zum Mutterschaftsgeld 9)	47	0,1
39	D.1222	Unterstellte Sozialbeiträge zur Alters- und Gesundheitsvorsorge von Beamten	-	-
40	D.1223	Zahlungen an aus dem Unternehmen ausscheidende Arbeitnehmer	/	(0,7)
41		Entlassungsentschädigungen	/	/
42		Aufstockungsbeiträge zu Lohn und Gehalt im Rahmen der Altersteilzeit	113	0,2
43	D.1224	Sonstige freiwillige Sozialleistungen der Arbeitgeber	(7)	(0,0)
44	D.123	Sozialbeiträge der Arbeitgeber für Auszubildende	122	0,2
45	D.2	Kosten für die berufliche Aus- und Weiterbildung	367	0,7
46	D.3	Sonstige Aufwendungen 10)	130	0,2
47	D.4	Steuern auf die Lohnsumme oder Beschäftigtenzahl 11)	23	0,0
48		Nachrichtlich:		
49		Entgeltumwandlung der Arbeitnehmer für betriebliche Altersversorgung	360	0,7
50		Lohnnebenkosten 12)	12 194	22,4
51		dar.: gesetzliche Lohnnebenkosten 13)	10 012	18,4
52		Personalnebenkosten insgesamt 14)	23 328	42,8
53		dar.: gesetzliche Personalnebenkosten 15)	11 183	20,5
54		Bruttoarbeitskosten je Vollzeiteinheit einschließlich Auszubildende	51 927	95,2
55		Bruttoarbeitskosten je geleistete Stunde der Beschäftigten (ohne Auszubildende)	32,82	
		Nettoarbeitskosten je geleistete Stunde der Beschäftigten (einschl. Auszubildende)	31,23	

1) Harmonisierter Schlüssel der statistischen Ämter der Europäischen Union nach Verordnung (EG) 1737/2005.- 2) Laufend gezahltes für nicht gearbeitete Tage, Sachleistungen).- 3) Zahlungen, die im Allgemeinen nicht laufend mit jeder Lohn- und Gehaltszahlung 5) Naturalleistungen, Firmenwagen, Personalrabatte, Job-Tickets und Zinssparnisse.- 6) Zahlungen der Arbeitgeber an Versicherungs zur Winterbeschäftigungs-Umlage nach Winterbeschäftigungs-Verordnung.- 8) Sozialleistungen der Arbeitgeber direkt an ihre Arbeit nach Aufwendungsausgleichsgesetz.- 10) Anwerbskosten, vom Arbeitgeber gestellte Berufskleidung.- 11) Ausgleichsabgabe nach "indirekten Kosten" der Internationalen Arbeitsorganisation (ILO).- 13) Gesetzliche Arbeitgeberbeiträge zur Sozialversicherung, Arbeitgeber für Auszubildende, Steuern auf die Lohnsumme oder die Beschäftigtenzahl.- 14) Arbeitskosten insg. abzüglich Entgelt für Lohn- und Gehaltsfortzahlung, unterstellte Sozialbeiträge zur Alters- und Gesundheitsvorsorge von Beamten, Steuern auf die

Land

von Maschinen und Ausrüstungen

Arbeitskosten je Vollzeiteinheit in Unternehmen mit ... Arbeitnehmern												Lfd. Nr.
davon mit ... bis ... Arbeitnehmern										50 und mehr		
10 - 49		50 - 249		250 - 499		500 - 999		1000 und mehr				
EUR	%	EUR	%	EUR	%	EUR	%	EUR	%	EUR	%	
41 592	100,0	46 856	100,0	54 503	100,0	68 960	100,0	65 782	100,0	58 376	100,0	1
41 417	99,6	46 805	99,9	54 483	100,0	68 954	100,0	65 780	100,0	58 354	100,0	2
/	/	/	/	(19)	(0,0)	/	/	(2)	(0,0)	/	/	3
41 433	99,6	46 482	99,2	53 773	98,7	68 569	99,4	64 868	98,6	57 749	98,9	4
33 216	79,9	37 135	79,3	42 979	78,9	53 235	77,2	49 691	75,5	45 049	77,2	5
32 681	78,6	36 749	78,4	42 617	78,2	52 779	76,5	49 073	74,6	44 561	76,3	6
26 204	63,0	28 684	61,2	31 688	58,1	38 675	56,1	34 392	52,3	32 693	56,0	7
/	(4,2)	(2 510)	(5,4)	4 296	7,9	6 287	9,1	7 313	11,1	5 159	8,8	8
/	/	/	/	(1 015)	(1,9)	(2 281)	(3,3)	1 904	2,9	1 386	2,4	9
/	/	/	(0,3)	122	0,2	168	(0,2)	175	0,3	157	0,3	10
4 332	10,4	5 082	10,8	5 709	10,5	7 106	10,3	6 552	10,0	6 023	10,3	11
3 157	7,6	3 730	8,0	4 222	7,7	5 301	7,7	4 953	7,5	4 494	7,7	12
1 073	2,6	1 185	2,5	1 318	2,4	1 584	2,3	1 444	2,2	1 359	2,3	13
/	/	/	/	(169)	(0,3)	/	/	155	0,2	170	0,3	14
/	/	/	/	(802)	(1,5)	/	/	641	1,0	529	0,9	15
276	0,7	311	0,7	281	0,5	488	0,7	433	0,7	383	0,7	16
/	/	/	/	(362)	(0,7)	/	/	618	0,9	488	0,8	17
8 218	19,8	9 346	19,9	10 793	19,8	15 334	22,2	15 177	23,1	12 700	21,8	18
7 108	17,1	7 847	16,7	9 061	16,6	12 410	18,0	12 317	18,7	10 423	17,9	19
6 730	16,2	7 563	16,1	8 493	15,6	10 253	14,9	9 513	14,5	8 821	15,1	20
3 016	7,3	3 446	7,4	3 935	7,2	4 775	6,9	4 721	7,2	4 197	7,2	21
/	/	/	/	(73)	(0,1)	87	0,1	158	0,2	90	0,2	22
485	1,2	552	1,2	639	1,2	772	1,1	746	1,1	670	1,1	23
2 234	5,4	2 433	5,2	2 752	5,0	2 952	4,3	2 825	4,3	2 694	4,6	24
963	2,3	1 081	2,3	1 127	2,1	1 690	2,5	1 173	1,8	1 209	2,1	25
32	0,1	36	0,1	41	0,1	51	0,1	48	0,1	43	0,1	26
-	-	/	/	-	-	/	/	1	0,0	/	/	27
/	/	/	/	(568)	(1,0)	/	/	2 804	4,3	(1 602)	(2,7)	28
/	/	/	/	(255)	(0,5)	/	/	2 617	4,0	(1 431)	(2,5)	29
/	/	/	/	/	/	/	/	44	0,1	(61)	(0,1)	30
/	/	/	/	47	0,1	/	/	(2)	(0,0)	18	0,0	31
/	/	/	/	(67)	(0,1)	/	/	10	0,0	(34)	(0,1)	32
/	/	/	/	-	-	-	-	76	0,1	31	0,1	33
/	/	/	/	5	(0,0)	/	/	55	0,1	27	0,0	34
(980)	(2,4)	1 405	3,0	1 645	3,0	/	(4,1)	2 707	4,1	2 157	3,7	35
(944)	(2,3)	(1 299)	2,8	1 370	2,5	1 862	2,7	2 063	3,1	1 697	2,9	36
(898)	(2,2)	(1 256)	2,7	1 322	2,4	1 813	2,6	2 012	3,1	1 649	2,8	37
-	-	43	0,1	48	0,1	49	0,1	50	0,1	47	0,1	38
-	-	-	-	-	-	-	-	-	-	-	-	39
/	/	/	/	267	0,5	/	/	633	1,0	/	(0,8)	40
/	/	/	/	/	/	/	/	401	0,6	/	/	41
/	/	/	/	(210)	0,4	(173)	(0,3)	232	0,4	148	0,3	42
/	/	/	/	8	0,0	/	/	12	0,0	(9)	(0,0)	43
/	/	/	/	(87)	(0,2)	/	/	152	0,2	120	0,2	44
/	/	/	/	488	0,9	(225)	(0,3)	743	1,1	450	0,8	45
/	/	/	/	216	0,4	/	/	145	0,2	151	0,3	46
/	/	27	0,1	26	0,0	27	0,0	25	0,0	26	0,0	47
/	/	(280)	(0,6)	382	0,7	431	0,6	486	0,7	394	0,7	48
8 377	20,1	9 721	20,7	11 523	21,1	15 725	22,8	16 090	24,5	13 327	22,8	49
7 815	18,8	8 983	19,2	9 977	18,3	12 253	17,8	11 753	17,9	10 663	18,3	50
15 389	37,0	18 172	38,8	22 815	41,9	30 286	43,9	31 390	47,7	25 683	44,0	51
8 759	21,1	10 074	21,5	11 208	20,6	13 727	19,9	13 045	19,8	11 903	20,4	52
39 032	93,8	44 859	95,7	52 435	96,2	66 340	96,2	62 637	95,2	55 826	95,6	53
23,89	/	27,90	/	31,50	/	41,45	/	41,84	/	35,64	/	54
22,34	/	26,68	/	30,30	/	39,89	/	39,86	/	34,08	/	55

Entgelt für die geleistete Arbeitszeit (Bruttolohn/Bruttogehalt abzüglich Sonderzahlungen, vermögenswirksame Leistungen, Vergütung geleistet werden.- 4) Unbare individuelle Leistungen, Aktienoptionsprogramme, Belegschaftsaktien, Belegschaftseinrichtungen.- Träger oder Bildung von Rückstellungen, um ihren Arbeitnehmern Anspruch auf Sozialleistungen zu sichern.- 7) Arbeitgeberbeiträge nehmer, d. h. ohne Zwischenschaltung eines Versicherungsträgers und ohne Rückstellungen zu bilden.- 9) Beiträge zum U2-Verfahren Schwerbehindertenrecht (Teil 2 SGB IX).- 12) Arbeitskosten insg. abzüglich Bruttolöhne und -gehälter (D.11). Entspricht den Lohn- und Gehaltsfortzahlung, unterstellte Sozialbeiträge zur Alters- und Gesundheitsvorsorge von Beamten, Sozialbeiträge der die geleistete Arbeitszeit.- 15) Gesetzliche Arbeitgeberbeiträge zur Sozialversicherung, Vergütung gesetzlicher Feiertage, Lohnsumme oder die Beschäftigtenzahl.-

Lfd.Nr.	Schlüssel 1)	Kostenart	10 und mehr	
			EUR	%
1		Bruttoarbeitskosten insgesamt	74 685	100,0
2	D	Nettoarbeitskosten (Bruttoarbeitskosten abzüglich Lohnsubventionen)	74 607	99,9
3	D.5	Lohnsubventionen (dem Arbeitgeber erstattete Lohn- und Gehaltszahlungen)	78	0,1
4	D.1	Arbeitnehmerentgelt	73 500	98,4
5	D.11	Bruttolöhne und -gehälter	55 486	74,3
6	D.111	Bruttolöhne und -gehälter (ohne Auszubildende)	54 688	73,2
7	D.11111	Entgelt für die geleistete Arbeitszeit 2)	37 976	50,8
8	D.11112	Sonderzahlungen insgesamt 3)	8 234	11,0
9		dar.: von persönlichen Leistungen und vom Unternehmenserfolg abhängig	1 969	2,6
10	D.1112	Leistungen zur Vermögensbildung der Arbeitnehmer	204	0,3
11	D.1113	Vergütung für nicht gearbeitete Tage	7 168	9,6
12		Urlaubsvergütung	5 325	7,1
13		Vergütung gesetzlicher Feiertage	1 605	2,1
14		Vergütung sonstiger betrieblicher oder tariflicher arbeitsfreier Tage	(238)	(0,3)
15	D.1114	Sachleistungen 4)	(1 106)	(1,5)
16		dar.: unbare individuelle Leistungen 5)	652	0,9
17	D.112	Bruttolöhne und -gehälter der Auszubildenden	798	1,1
18	D.12	Sozialbeiträge der Arbeitgeber	18 014	24,1
19	D.121	Tatsächliche Sozialbeiträge der Arbeitgeber (ohne Auszubildende) 6)	14 859	19,9
20	D.1211	Gesetzliche Arbeitgeberbeiträge zur Sozialversicherung	9 770	13,1
21		Rentenversicherungsbeiträge	5 104	6,8
22		dar.: Aufstockungsbeiträge zur Rentenversicherung im Rahmen der Altersteilzeit	247	0,3
23		Arbeitslosenversicherungsbeiträge	808	1,1
24		Kranken- und Pflegeversicherungsbeiträge	3 047	4,1
25		Beiträge zur Berufsgenossenschaft	757	1,0
26		Umlage für das Insolvenzgeld	52	0,1
27		Sonstige gesetzliche Aufwendungen 7)	-	-
28	D.1212	Aufwendungen für die betriebliche Altersversorgung ohne Entgeltumwandlung	5 089	6,8
29		Aufwendungen für betriebliche Ruhegeldzusagen	4 000	5,4
30		Zuwendungen an Pensionskassen	(782)	(1,0)
31		Zuwendungen an Unterstützungskassen	(71)	(0,1)
32		Beiträge zur Direktversicherung	(32)	(0,0)
33		Beiträge an Pensionsfonds	1	0,0
34		Beiträge an den Pensions-Sicherungs-Verein VVaG	204	0,3
35	D.122	Unterstellte Sozialbeiträge der Arbeitgeber (ohne Auszubildende) 8)	2 967	4,0
36	D.1221	Lohn- und Gehaltsfortzahlung	1 695	2,3
37		Lohn- und Gehaltsfortzahlung im Krankheitsfall	1 642	2,2
38		Arbeitgeberzuschüsse zum Mutterschaftsgeld 9)	53	0,1
39	D.1222	Unterstellte Sozialbeiträge zur Alters- und Gesundheitsvorsorge von Beamten	-	-
40	D.1223	Zahlungen an aus dem Unternehmen ausscheidende Arbeitnehmer	1 224	1,6
41		Entlassungsentschädigungen	690	0,9
42		Aufstockungsbeiträge zu Lohn und Gehalt im Rahmen der Altersteilzeit	534	0,7
43	D.1224	Sonstige freiwillige Sozialleistungen der Arbeitgeber	48	0,1
44	D.123	Sozialbeiträge der Arbeitgeber für Auszubildende	188	0,3
45	D.2	Kosten für die berufliche Aus- und Weiterbildung	1 070	1,4
46	D.3	Sonstige Aufwendungen 10)	103	0,1
47	D.4	Steuern auf die Lohnsumme oder Beschäftigtenzahl 11)	12	0,0
48		Nachrichtlich:		
49		Entgeltumwandlung der Arbeitnehmer für betriebliche Altersversorgung	519	0,7
50		Lohnnebenkosten 12)	19 199	25,7
51		dar.: gesetzliche Lohnnebenkosten 13)	11 665	15,6
52		Personalnebenkosten insgesamt 14)	36 710	49,2
53		dar.: gesetzliche Personalnebenkosten 15)	13 082	17,5
54		Bruttoarbeitskosten je Vollzeiteinheit einschließlich Auszubildende	70 009	93,7
55		Bruttoarbeitskosten je geleistete Stunde der Beschäftigten (ohne Auszubildende)	45,64	
		Nettoarbeitskosten je geleistete Stunde der Beschäftigten (einschl. Auszubildende)	42,75	

1) Harmonisierter Schlüssel der statistischen Ämter der Europäischen Union nach Verordnung (EG) 1737/2005.- 2) Laufend gezahltes für nicht gearbeitete Tage, Sachleistungen).- 3) Zahlungen, die im Allgemeinen nicht laufend mit jeder Lohn- und Gehaltszahlung 5) Naturalleistungen, Firmenwagen, Personalrabatte, Job-Tickets und Zinssparnisse.- 6) Zahlungen der Arbeitgeber an Versicherungs zur Winterbeschäftigungs-Umlage nach Winterbeschäftigungs-Verordnung.- 8) Sozialleistungen der Arbeitgeber direkt an ihre Arbeit nach Aufwendungsausgleichsgesetz.- 10) Anwerbskosten, vom Arbeitgeber gestellte Berufskleidung.- 11) Ausgleichsabgabe nach "indirekten Kosten" der Internationalen Arbeitsorganisation (ILO).- 13) Gesetzliche Arbeitgeberbeiträge zur Sozialversicherung, Arbeitgeber für Auszubildende, Steuern auf die Lohnsumme oder die Beschäftigtenzahl.- 14) Arbeitskosten insg. abzüglich Entgelt für Lohn- und Gehaltsfortzahlung, unterstellte Sozialbeiträge zur Alters- und Gesundheitsvorsorge von Beamten, Steuern auf die

Wirtschaftszweigen und Unternehmensgrößenklassen

land

versorgung

Arbeitskosten je Vollzeiteinheit in Unternehmen mit ... Arbeitnehmern												Lfd. Nr.
davon mit ... bis ... Arbeitnehmern										50 und mehr		
10 - 49		50 - 249		250 - 499		500 - 999		1000 und mehr				
EUR	%	EUR	%	EUR	%	EUR	%	EUR	%	EUR	%	
(61 275)	100,0	61 554	100,0	71 031	100,0	69 828	100,0	82 314	100,0	75 650	100,0	1
(61 247)	100,0	61 552	100,0	71 007	100,0	69 248	99,2	82 308	100,0	75 569	99,9	2
/	/	/	/	(24)	(0,0)	580	0,8	6	0,0	82	0,1	3
(60 968)	99,5	60 707	98,6	70 212	98,8	68 771	98,5	80 800	98,2	74 402	98,3	4
(46 982)	76,7	46 957	76,3	53 725	75,6	52 374	75,0	60 262	73,2	56 098	74,2	5
(46 517)	75,9	46 433	75,4	52 948	74,5	51 739	74,1	59 298	72,0	55 277	73,1	6
(34 004)	55,5	33 809	54,9	36 271	51,1	36 380	52,1	40 499	49,2	38 261	50,6	7
/	7,5	(5 590)	(9,1)	(8 465)	11,9	7 371	10,6	9 638	11,7	8 496	11,2	8
/	/	/	/	/	/	/	/	2 164	2,6	2 046	2,7	9
/	/	/	/	(255)	(0,4)	206	0,3	200	0,2	208	0,3	10
6 420	10,5	6 450	10,5	6 961	9,8	6 772	9,7	7 618	9,3	7 222	9,5	11
4 766	7,8	4 743	7,7	5 136	7,2	5 002	7,2	5 689	6,9	5 365	7,1	12
(1 450)	2,4	1 442	2,3	1 530	2,2	1 538	2,2	1 707	2,1	1 616	2,1	13
/	/	/	/	/	/	232	0,3	222	0,3	(240)	(0,3)	14
/	/	/	/	/	/	(1 010)	1,4	1 342	1,6	1 089	1,4	15
572	0,9	347	0,6	408	0,6	669	1,0	807	1,0	658	0,9	16
/	/	/	/	/	/	635	0,9	964	1,2	822	1,1	17
/	/	13 750	22,3	16 487	23,2	16 398	23,5	20 538	25,0	18 304	24,2	18
/	/	11 543	18,8	13 664	19,2	13 087	18,7	16 862	20,5	15 040	19,9	19
8 524	(13,9)	8 961	14,6	9 319	13,1	9 510	13,6	10 337	12,6	9 859	13,0	20
4 245	(6,9)	4 561	7,4	4 751	6,7	4 943	7,1	5 497	6,7	5 166	6,8	21
/	/	/	/	/	/	277	0,4	274	0,3	254	0,3	22
674	(1,1)	725	1,2	753	1,1	769	1,1	872	1,1	818	1,1	23
2 885	(4,7)	2 990	4,9	3 037	4,3	3 064	4,4	3 084	3,7	3 059	4,0	24
(676)	(1,1)	(641)	1,0	(727)	1,0	685	1,0	826	1,0	763	1,0	25
(44)	0,1	45	0,1	51	0,1	50	0,1	57	0,1	53	0,1	26
-	-	-	-	-	-	-	-	-	-	-	-	27
/	/	/	/	(4 346)	(6,1)	3 577	5,1	6 526	7,9	5 181	6,8	28
/	/	/	/	(3 188)	(4,5)	2 374	3,4	5 536	6,7	4 080	5,4	29
/	/	/	/	/	/	836	1,2	625	0,8	(783)	(1,0)	30
/	/	/	/	126	0,2	138	0,2	45	0,1	(71)	(0,1)	31
/	/	/	/	/	/	(31)	(0,0)	37	0,0	31	0,0	32
-	-	-	-	0	0,0	3	0,0	1	0,0	1	0,0	33
/	/	/	/	/	/	194	0,3	281	0,3	214	0,3	34
/	(2,5)	(2 075)	(3,4)	(2 638)	(3,7)	3 160	4,5	3 451	4,2	3 070	4,1	35
/	(2,1)	1 478	2,4	1 604	2,3	1 668	2,4	1 840	2,2	1 725	2,3	36
/	(2,0)	1 427	2,3	1 554	2,2	1 614	2,3	1 786	2,2	1 672	2,2	37
(49)	/	51	0,1	51	0,1	54	0,1	54	0,1	53	0,1	38
-	-	-	-	-	-	-	-	-	-	-	-	39
/	/	/	/	/	/	1 413	2,0	1 557	1,9	1 295	1,7	40
/	/	/	/	/	/	(635)	0,9	975	1,2	732	1,0	41
/	/	/	/	/	/	779	1,1	582	0,7	564	0,7	42
/	/	/	/	/	/	79	0,1	54	0,1	50	0,1	43
/	/	/	/	/	/	151	0,2	225	0,3	194	0,3	44
/	/	/	/	/	/	(909)	(1,3)	1 414	1,7	1 128	1,5	45
/	/	/	/	/	/	136	0,2	88	0,1	108	0,1	46
(10)	(0,0)	12	0,0	12	0,0	12	0,0	12	0,0	12	0,0	47
/	/	/	/	/	/	511	0,7	568	0,7	527	0,7	48
/	(23,3)	14 597	23,7	17 306	24,4	17 455	25,0	22 051	26,8	19 552	25,8	49
9 926	(16,2)	10 583	17,2	11 120	15,7	11 341	16,2	12 413	15,1	11 790	15,6	50
/	44,5	27 745	45,1	34 760	48,9	33 449	47,9	41 814	50,8	37 389	49,4	51
11 270	(18,4)	11 893	19,3	12 465	17,5	12 729	18,2	13 896	16,9	13 213	17,5	52
(58 923)	96,2	58 821	95,6	66 792	94,0	66 217	94,8	76 222	92,6	70 785	93,6	53
(36,74)		37,07		43,26		43,06		50,58		46,29		54
(35,33)		35,41		40,73		40,48		46,85		43,29		55

Entgelt für die geleistete Arbeitszeit (Bruttolohn/Bruttogehalt abzüglich Sonderzahlungen, vermögenswirksame Leistungen, Vergütung geleistet werden.- 4) Unbare individuelle Leistungen, Aktienoptionsprogramme, Belegschaftsaktien, Belegschaftseinrichtungen.- träger oder Bildung von Rückstellungen, um ihren Arbeitnehmern Anspruch auf Sozialleistungen zu sichern.- 7) Arbeitgeberbeiträge nehmer, d. h. ohne Zwischenschaltung eines Versicherungsträgers und ohne Rückstellungen zu bilden.- 9) Beiträge zum U2-Verfahren Schwerbehindertenrecht (Teil 2 SGB IX).- 12) Arbeitskosten insg. abzüglich Bruttolöhne und -gehälter (D.11). Entspricht den Lohn- und Gehaltsfortzahlung, unterstellte Sozialbeiträge zur Alters- und Gesundheitsvorsorge von Beamten, Sozialbeiträge der die geleistete Arbeitszeit.- 15) Gesetzliche Arbeitgeberbeiträge zur Sozialversicherung, Vergütung gesetzlicher Feiertage, Lohnsumme oder die Beschäftigtenzahl.-

Lfd.Nr.	Schlüssel 1)	Kostenart	10 und mehr	
			EUR	%
1		Bruttoarbeitskosten insgesamt	74 685	100,0
2	D	Nettoarbeitskosten (Bruttoarbeitskosten abzüglich Lohnsubventionen)	74 607	99,9
3	D.5	Lohnsubventionen (dem Arbeitgeber erstattete Lohn- und Gehaltszahlungen)	78	0,1
4	D.1	Arbeitnehmerentgelt	73 500	98,4
5	D.11	Bruttolöhne und -gehälter	55 486	74,3
6	D.111	Bruttolöhne und -gehälter (ohne Auszubildende)	54 688	73,2
7	D.11111	Entgelt für die geleistete Arbeitszeit 2)	37 976	50,8
8	D.11112	Sonderzahlungen insgesamt 3)	8 234	11,0
9		dar.: von persönlichen Leistungen und vom Unternehmenserfolg abhängig	1 969	2,6
10	D.1112	Leistungen zur Vermögensbildung der Arbeitnehmer	204	0,3
11	D.1113	Vergütung für nicht gearbeitete Tage	7 168	9,6
12		Urlaubsvergütung	5 325	7,1
13		Vergütung gesetzlicher Feiertage	1 605	2,1
14		Vergütung sonstiger betrieblicher oder tariflicher arbeitsfreier Tage	(238)	(0,3)
15	D.1114	Sachleistungen 4)	(1 106)	(1,5)
16		dar.: unbare individuelle Leistungen 5)	652	0,9
17	D.112	Bruttolöhne und -gehälter der Auszubildenden	798	1,1
18	D.12	Sozialbeiträge der Arbeitgeber	18 014	24,1
19	D.121	Tatsächliche Sozialbeiträge der Arbeitgeber (ohne Auszubildende) 6)	14 859	19,9
20	D.1211	Gesetzliche Arbeitgeberbeiträge zur Sozialversicherung	9 770	13,1
21		Rentenversicherungsbeiträge	5 104	6,8
22		dar.: Aufstockungsbeiträge zur Rentenversicherung im Rahmen der Altersteilzeit	247	0,3
23		Arbeitslosenversicherungsbeiträge	808	1,1
24		Kranken- und Pflegeversicherungsbeiträge	3 047	4,1
25		Beiträge zur Berufsgenossenschaft	757	1,0
26		Umlage für das Insolvenzgeld	52	0,1
27		Sonstige gesetzliche Aufwendungen 7)	-	-
28	D.1212	Aufwendungen für die betriebliche Altersversorgung ohne Entgeltumwandlung	5 089	6,8
29		Aufwendungen für betriebliche Ruhegeldzusagen	4 000	5,4
30		Zuwendungen an Pensionskassen	(782)	(1,0)
31		Zuwendungen an Unterstützungskassen	(71)	(0,1)
32		Beiträge zur Direktversicherung	(32)	(0,0)
33		Beiträge an Pensionsfonds	1	0,0
34		Beiträge an den Pensions-Sicherungs-Verein VVaG	204	0,3
35	D.122	Unterstellte Sozialbeiträge der Arbeitgeber (ohne Auszubildende) 8)	2 967	4,0
36	D.1221	Lohn- und Gehaltsfortzahlung	1 695	2,3
37		Lohn- und Gehaltsfortzahlung im Krankheitsfall	1 642	2,2
38		Arbeitgeberzuschüsse zum Mutterschaftsgeld 9)	53	0,1
39	D.1222	Unterstellte Sozialbeiträge zur Alters- und Gesundheitsvorsorge von Beamten	-	-
40	D.1223	Zahlungen an aus dem Unternehmen ausscheidende Arbeitnehmer	1 224	1,6
41		Entlassungsentschädigungen	690	0,9
42		Aufstockungsbeiträge zu Lohn und Gehalt im Rahmen der Altersteilzeit	534	0,7
43	D.1224	Sonstige freiwillige Sozialleistungen der Arbeitgeber	48	0,1
44	D.123	Sozialbeiträge der Arbeitgeber für Auszubildende	188	0,3
45	D.2	Kosten für die berufliche Aus- und Weiterbildung	1 070	1,4
46	D.3	Sonstige Aufwendungen 10)	103	0,1
47	D.4	Steuern auf die Lohnsumme oder Beschäftigtenzahl 11)	12	0,0
48		Nachrichtlich:		
49		Entgeltumwandlung der Arbeitnehmer für betriebliche Altersversorgung	519	0,7
50		Lohnnebenkosten 12)	19 199	25,7
51		dar.: gesetzliche Lohnnebenkosten 13)	11 665	15,6
52		Personalnebenkosten insgesamt 14)	36 710	49,2
53		dar.: gesetzliche Personalnebenkosten 15)	13 082	17,5
54		Bruttoarbeitskosten je Vollzeiteinheit einschließlich Auszubildende	70 009	93,7
55		Bruttoarbeitskosten je geleistete Stunde der Beschäftigten (ohne Auszubildende)	45,64	
		Nettoarbeitskosten je geleistete Stunde der Beschäftigten (einschl. Auszubildende)	42,75	

1) Harmonisierter Schlüssel der statistischen Ämter der Europäischen Union nach Verordnung (EG) 1737/2005.- 2) Laufend gezahltes für nicht gearbeitete Tage, Sachleistungen).- 3) Zahlungen, die im Allgemeinen nicht laufend mit jeder Lohn- und Gehaltszahlung 5) Naturalleistungen, Firmenwagen, Personalrabatte, Job-Tickets und Zinssparnisse.- 6) Zahlungen der Arbeitgeber an Versicherungs zur Winterbeschäftigungs-Umlage nach Winterbeschäftigungs-Verordnung.- 8) Sozialleistungen der Arbeitgeber direkt an ihre Arbeit nach Aufwendungsausgleichsgesetz.- 10) Anwerbskosten, vom Arbeitgeber gestellte Berufskleidung.- 11) Ausgleichsabgabe nach "indirekten Kosten" der Internationalen Arbeitsorganisation (ILO).- 13) Gesetzliche Arbeitgeberbeiträge zur Sozialversicherung, Arbeitgeber für Auszubildende, Steuern auf die Lohnsumme oder die Beschäftigtenzahl.- 14) Arbeitskosten insg. abzüglich Entgelt für Lohn- und Gehaltsfortzahlung, unterstellte Sozialbeiträge zur Alters- und Gesundheitsvorsorge von Beamten, Steuern auf die

Land

versorgung

Arbeitskosten je Vollzeiteinheit in Unternehmen mit ... Arbeitnehmern												Lfd. Nr.
davon mit ... bis ... Arbeitnehmern										50 und mehr		
10 - 49		50 - 249		250 - 499		500 - 999		1000 und mehr				
EUR	%	EUR	%	EUR	%	EUR	%	EUR	%	EUR	%	
(61 275)	100,0	61 554	100,0	71 031	100,0	69 828	100,0	82 314	100,0	75 650	100,0	1
(61 247)	100,0	61 552	100,0	71 007	100,0	69 248	99,2	82 308	100,0	75 569	99,9	2
/	/	/	/	(24)	(0,0)	580	0,8	6	0,0	82	0,1	3
(60 968)	99,5	60 707	98,6	70 212	98,8	68 771	98,5	80 800	98,2	74 402	98,3	4
(46 982)	76,7	46 957	76,3	53 725	75,6	52 374	75,0	60 262	73,2	56 098	74,2	5
(46 517)	75,9	46 433	75,4	52 948	74,5	51 739	74,1	59 298	72,0	55 277	73,1	6
(34 004)	55,5	33 809	54,9	36 271	51,1	36 380	52,1	40 499	49,2	38 261	50,6	7
/	7,5	(5 590)	(9,1)	(8 465)	11,9	7 371	10,6	9 638	11,7	8 496	11,2	8
/	/	/	/	/	/	/	/	2 164	2,6	2 046	2,7	9
/	/	/	/	(255)	(0,4)	206	0,3	200	0,2	208	0,3	10
6 420	10,5	6 450	10,5	6 961	9,8	6 772	9,7	7 618	9,3	7 222	9,5	11
4 766	7,8	4 743	7,7	5 136	7,2	5 002	7,2	5 689	6,9	5 365	7,1	12
(1 450)	2,4	1 442	2,3	1 530	2,2	1 538	2,2	1 707	2,1	1 616	2,1	13
/	/	/	/	/	/	232	0,3	222	0,3	(240)	(0,3)	14
/	/	/	/	/	/	(1 010)	1,4	1 342	1,6	1 089	1,4	15
572	0,9	347	0,6	408	0,6	669	1,0	807	1,0	658	0,9	16
/	/	/	/	/	/	635	0,9	964	1,2	822	1,1	17
/	/	13 750	22,3	16 487	23,2	16 398	23,5	20 538	25,0	18 304	24,2	18
/	/	11 543	18,8	13 664	19,2	13 087	18,7	16 862	20,5	15 040	19,9	19
8 524	(13,9)	8 961	14,6	9 319	13,1	9 510	13,6	10 337	12,6	9 859	13,0	20
4 245	(6,9)	4 561	7,4	4 751	6,7	4 943	7,1	5 497	6,7	5 166	6,8	21
/	/	/	/	/	/	277	0,4	274	0,3	254	0,3	22
674	(1,1)	725	1,2	753	1,1	769	1,1	872	1,1	818	1,1	23
2 885	(4,7)	2 990	4,9	3 037	4,3	3 064	4,4	3 084	3,7	3 059	4,0	24
(676)	(1,1)	(641)	1,0	(727)	1,0	685	1,0	826	1,0	763	1,0	25
(44)	0,1	45	0,1	51	0,1	50	0,1	57	0,1	53	0,1	26
-	-	-	-	-	-	-	-	-	-	-	-	27
/	/	/	/	(4 346)	(6,1)	3 577	5,1	6 526	7,9	5 181	6,8	28
/	/	/	/	(3 188)	(4,5)	2 374	3,4	5 536	6,7	4 080	5,4	29
/	/	/	/	/	/	836	1,2	625	0,8	(783)	(1,0)	30
/	/	/	/	126	0,2	138	0,2	45	0,1	(71)	(0,1)	31
/	/	/	/	/	/	(31)	(0,0)	37	0,0	31	0,0	32
-	-	-	-	0	0,0	3	0,0	1	0,0	1	0,0	33
/	/	/	/	/	/	194	0,3	281	0,3	214	0,3	34
/	(2,5)	(2 075)	(3,4)	(2 638)	(3,7)	3 160	4,5	3 451	4,2	3 070	4,1	35
/	(2,1)	1 478	2,4	1 604	2,3	1 668	2,4	1 840	2,2	1 725	2,3	36
/	(2,0)	1 427	2,3	1 554	2,2	1 614	2,3	1 786	2,2	1 672	2,2	37
(49)	/	51	0,1	51	0,1	54	0,1	54	0,1	53	0,1	38
-	-	-	-	-	-	-	-	-	-	-	-	39
/	/	/	/	/	/	1 413	2,0	1 557	1,9	1 295	1,7	40
/	/	/	/	/	/	(635)	0,9	975	1,2	732	1,0	41
/	/	/	/	/	/	779	1,1	582	0,7	564	0,7	42
/	/	/	/	/	/	79	0,1	54	0,1	50	0,1	43
/	/	/	/	/	/	151	0,2	225	0,3	194	0,3	44
/	/	/	/	/	/	(909)	(1,3)	1 414	1,7	1 128	1,5	45
/	/	/	/	/	/	136	0,2	88	0,1	108	0,1	46
(10)	(0,0)	12	0,0	12	0,0	12	0,0	12	0,0	12	0,0	47
/	/	/	/	/	/	511	0,7	568	0,7	527	0,7	48
/	(23,3)	14 597	23,7	17 306	24,4	17 455	25,0	22 051	26,8	19 552	25,8	49
9 926	(16,2)	10 583	17,2	11 120	15,7	11 341	16,2	12 413	15,1	11 790	15,6	50
/	44,5	27 745	45,1	34 760	48,9	33 449	47,9	41 814	50,8	37 389	49,4	51
11 270	(18,4)	11 893	19,3	12 465	17,5	12 729	18,2	13 896	16,9	13 213	17,5	52
(58 923)	96,2	58 821	95,6	66 792	94,0	66 217	94,8	76 222	92,6	70 785	93,6	53
(36,74)		37,07		43,26		43,06		50,58		46,29		54
(35,33)		35,41		40,73		40,48		46,85		43,29		55

Entgelt für die geleistete Arbeitszeit (Bruttolohn/Bruttogehalt abzüglich Sonderzahlungen, vermögenswirksame Leistungen, Vergütung geleistet werden.- 4) Unbare individuelle Leistungen, Aktienoptionsprogramme, Belegschaftsaktien, Belegschaftseinrichtungen.- träger oder Bildung von Rückstellungen, um ihren Arbeitnehmern Anspruch auf Sozialleistungen zu sichern.- 7) Arbeitgeberbeiträge nehmer, d. h. ohne Zwischenschaltung eines Versicherungsträgers und ohne Rückstellungen zu bilden.- 9) Beiträge zum U2-Verfahren Schwerbehindertenrecht (Teil 2 SGB IX).- 12) Arbeitskosten insg. abzüglich Bruttolöhne und -gehälter (D.11). Entspricht den Lohn- und Gehaltsfortzahlung, unterstellte Sozialbeiträge zur Alters- und Gesundheitsvorsorge von Beamten, Sozialbeiträge der die geleistete Arbeitszeit.- 15) Gesetzliche Arbeitgeberbeiträge zur Sozialversicherung, Vergütung gesetzlicher Feiertage, Lohnsumme oder die Beschäftigtenzahl.-

Lfd.Nr.	Schlüssel 1)	Kostenart	10 und mehr	
			EUR	%
1		Bruttoarbeitskosten insgesamt	44 342	100,0
2	D	Nettoarbeitskosten (Bruttoarbeitskosten abzüglich Lohnsubventionen)	44 273	99,8
3	D.5	Lohnsubventionen (dem Arbeitgeber erstattete Lohn- und Gehaltszahlungen)	/	/
4	D.1	Arbeitnehmerentgelt	44 043	99,3
5	D.11	Bruttolöhne und -gehälter	33 920	76,5
6	D.111	Bruttolöhne und -gehälter (ohne Auszubildende)	33 659	75,9
7	D.11111	Entgelt für die geleistete Arbeitszeit 2)	26 037	58,7
8	D.11112	Sonderzahlungen insgesamt 3)	2 494	5,6
9		dar.: von persönlichen Leistungen und vom Unternehmenserfolg abhängig	(384)	(0,9)
10	D.1112	Leistungen zur Vermögensbildung der Arbeitnehmer	96	0,2
11	D.1113	Vergütung für nicht gearbeitete Tage	4 753	10,7
12		Urlaubsvergütung	3 547	8,0
13		Vergütung gesetzlicher Feiertage	1 096	2,5
14		Vergütung sonstiger betrieblicher oder tariflicher arbeitsfreier Tage	(111)	(0,2)
15	D.1114	Sachleistungen 4)	278	0,6
16		dar.: unbare individuelle Leistungen 5)	207	0,5
17	D.112	Bruttolöhne und -gehälter der Auszubildenden	261	0,6
18	D.12	Sozialbeiträge der Arbeitgeber	10 122	22,8
19	D.121	Tatsächliche Sozialbeiträge der Arbeitgeber (ohne Auszubildende) 6)	8 304	18,7
20	D.1211	Gesetzliche Arbeitgeberbeiträge zur Sozialversicherung	7 200	16,2
21		Rentenversicherungsbeiträge	3 359	7,6
22		dar.: Aufstockungsbeiträge zur Rentenversicherung im Rahmen der Altersteilzeit	96	0,2
23		Arbeitslosenversicherungsbeiträge	536	1,2
24		Kranken- und Pflegeversicherungsbeiträge	2 449	5,5
25		Beiträge zur Berufsgenossenschaft	821	1,9
26		Umlage für das Insolvenzgeld	33	0,1
27		Sonstige gesetzliche Aufwendungen 7)	/	/
28	D.1212	Aufwendungen für die betriebliche Altersversorgung ohne Entgeltumwandlung	1 104	2,5
29		Aufwendungen für betriebliche Ruhegeldzusagen	(439)	(1,0)
30		Zuwendungen an Pensionskassen	(589)	(1,3)
31		Zuwendungen an Unterstützungskassen	/	/
32		Beiträge zur Direktversicherung	(41)	(0,1)
33		Beiträge an Pensionsfonds	/	/
34		Beiträge an den Pensions-Sicherungs-Verein VVaG	(9)	(0,0)
35	D.122	Unterstellte Sozialbeiträge der Arbeitgeber (ohne Auszubildende) 8)	1 752	4,0
36	D.1221	Lohn- und Gehaltsfortzahlung	1 388	3,1
37		Lohn- und Gehaltsfortzahlung im Krankheitsfall	1 348	3,0
38		Arbeitgeberzuschüsse zum Mutterschaftsgeld 9)	39	0,1
39	D.1222	Unterstellte Sozialbeiträge zur Alters- und Gesundheitsvorsorge von Beamten	-	-
40	D.1223	Zahlungen an aus dem Unternehmen ausscheidende Arbeitnehmer	341	0,8
41		Entlassungsentschädigungen	(148)	(0,3)
42		Aufstockungsbeträge zu Lohn und Gehalt im Rahmen der Altersteilzeit	192	0,4
43	D.1224	Sonstige freiwillige Sozialleistungen der Arbeitgeber	/	/
44	D.123	Sozialbeiträge der Arbeitgeber für Auszubildende	66	0,1
45	D.2	Kosten für die berufliche Aus- und Weiterbildung	(163)	(0,4)
46	D.3	Sonstige Aufwendungen 10)	(116)	(0,3)
47	D.4	Steuern auf die Lohnsumme oder Beschäftigtenzahl 11)	20	0,0
48		Nachrichtlich:		
49		Entgeltumwandlung der Arbeitnehmer für betriebliche Altersversorgung	252	0,6
50		Lohnnebenkosten 12)	10 422	23,5
51		dar.: gesetzliche Lohnnebenkosten 13)	8 674	19,6
52		Personalnebenkosten insgesamt 14)	18 305	41,3
53		dar.: gesetzliche Personalnebenkosten 15)	9 704	21,9
54		Bruttoarbeitskosten je Vollzeiteinheit einschließlich Auszubildende	43 300	97,7
55		Bruttoarbeitskosten je geleistete Stunde der Beschäftigten (ohne Auszubildende)	26,28	
		Nettoarbeitskosten je geleistete Stunde der Beschäftigten (einschl. Auszubildende)	25,62	

1) Harmonisierter Schlüssel der statistischen Ämter der Europäischen Union nach Verordnung (EG) 1737/2005.- 2) Laufend gezahltes für nicht gearbeitete Tage, Sachleistungen).- 3) Zahlungen, die im Allgemeinen nicht laufend mit jeder Lohn- und Gehaltszahlung 5) Naturalleistungen, Firmenwagen, Personalrabatte, Job-Tickets und Zinssparnisse.- 6) Zahlungen der Arbeitgeber an Versicherungs zur Winterbeschäftigungs-Umlage nach Winterbeschäftigungs-Verordnung.- 8) Sozialleistungen der Arbeitgeber direkt an ihre Arbeit nach Aufwendungsausgleichsgesetz.- 10) Anwerbskosten, vom Arbeitgeber gestellte Berufskleidung.- 11) Ausgleichsabgabe nach "indirekten Kosten" der Internationalen Arbeitsorganisation (ILO).- 13) Gesetzliche Arbeitgeberbeiträge zur Sozialversicherung, Arbeitgeber für Auszubildende, Steuern auf die Lohnsumme oder die Beschäftigtenzahl.- 14) Arbeitskosten insg. abzüglich Entgelt für Lohn- und Gehaltsfortzahlung, unterstellte Sozialbeiträge zur Alters- und Gesundheitsvorsorge von Beamten, Steuern auf die



Arbeitskosten je Vollzeiteinheit in Unternehmen mit ... Arbeitnehmern												Lfd. Nr.
davon mit ... bis ... Arbeitnehmern										50 und mehr		
10 - 49		50 - 249		250 - 499		500 - 999		1000 und mehr				
EUR	%	EUR	%	EUR	%	EUR	%	EUR	%	EUR	%	
38 525	100,0	42 507	100,0	47 193	100,0	48 106	100,0	53 340	100,0	46 173	100,0	1
38 312	99,4	42 481	99,9	47 176	100,0	48 062	99,9	53 333	100,0	46 150	100,0	2
/	/	/	/	/	/	44	0,1	/	/	(23)	(0,0)	3
38 341	99,5	42 226	99,3	46 848	99,3	47 841	99,4	52 832	99,0	45 837	99,3	4
30 340	78,8	32 896	77,4	35 873	76,0	37 284	77,5	38 410	72,0	35 047	75,9	5
30 164	78,3	32 640	76,8	35 531	75,3	36 938	76,8	38 121	71,5	34 759	75,3	6
24 123	62,6	25 417	59,8	26 885	57,0	28 011	58,2	28 672	53,8	26 640	57,7	7
(1 613)	(4,2)	2 299	5,4	(3 125)	(6,6)	3 212	6,7	3 405	6,4	2 771	6,0	8
/	/	/	/	/	/	518	1,1	(321)	(0,6)	(404)	(0,9)	9
(93)	(0,2)	(94)	(0,2)	(119)	(0,3)	137	0,3	64	0,1	97	0,2	10
4 060	10,5	4 638	10,9	5 052	10,7	5 359	11,1	5 508	10,3	4 972	10,8	11
2 990	7,8	3 456	8,1	3 791	8,0	3 974	8,3	4 178	7,8	3 722	8,1	12
1 006	2,6	1 079	2,5	1 154	2,4	1 211	2,5	1 162	2,2	1 124	2,4	13
/	/	/	/	(107)	/	174	0,4	167	0,3	(125)	(0,3)	14
/	/	/	/	(351)	(0,7)	219	0,5	(473)	0,9	279	0,6	15
272	0,7	185	0,4	253	0,5	215	0,4	122	0,2	187	0,4	16
/	/	(256)	(0,6)	341	0,7	346	0,7	288	0,5	288	0,6	17
8 001	20,8	9 330	21,9	10 975	23,3	10 557	21,9	14 422	27,0	10 790	23,4	18
6 836	17,7	7 668	18,0	8 919	18,9	8 345	17,3	11 636	21,8	8 766	19,0	19
6 321	16,4	7 009	16,5	7 461	15,8	7 766	16,1	8 480	15,9	7 477	16,2	20
2 908	7,5	3 283	7,7	3 510	7,4	3 607	7,5	3 974	7,5	3 501	7,6	21
/	/	(72)	(0,2)	(115)	(0,2)	93	0,2	236	0,4	115	0,2	22
463	1,2	522	1,2	563	1,2	582	1,2	630	1,2	558	1,2	23
2 179	5,7	2 374	5,6	2 491	5,3	2 586	5,4	2 934	5,5	2 534	5,5	24
733	1,9	798	1,9	859	1,8	950	2,0	903	1,7	848	1,8	25
29	0,1	32	0,1	35	0,1	36	0,1	37	0,1	34	0,1	26
/	/	(0)	(0,0)	(4)	(0,0)	4	0,0	(1)	0,0	1	0,0	27
/	/	/	/	/	/	579	1,2	3 156	5,9	1 290	2,8	28
/	/	/	/	/	/	305	0,6	(1 682)	3,2	(541)	(1,2)	29
/	/	/	/	/	(1,0)	231	0,5	1 446	2,7	(676)	(1,5)	30
/	/	/	/	/	/	(3)	(0,0)	(1)	0,0	/	/	31
/	/	/	/	(42)	(0,1)	27	0,1	(4)	0,0	/	/	32
/	/	/	/	-	-	-	-	-	-	/	/	33
/	/	/	/	/	/	12	0,0	(24)	0,0	(10)	(0,0)	34
1 123	2,9	(1 597)	3,8	1 971	4,2	2 120	4,4	2 710	5,1	1 950	4,2	35
1 023	2,7	1 285	3,0	1 490	3,2	1 786	3,7	1 884	3,5	1 502	3,3	36
988	2,6	1 246	2,9	1 448	3,1	1 743	3,6	1 842	3,5	1 462	3,2	37
36	0,1	39	0,1	42	0,1	43	0,1	41	0,1	40	0,1	38
-	-	-	-	-	-	-	-	-	-	-	-	39
/	/	/	/	(469)	(1,0)	321	0,7	790	1,5	419	0,9	40
/	/	/	/	(237)	(0,5)	94	0,2	270	0,5	(183)	(0,4)	41
/	/	/	/	(232)	(0,5)	228	0,5	520	1,0	236	0,5	42
/	/	/	/	(12)	(0,0)	12	0,0	36	0,1	/	/	43
/	/	(65)	(0,2)	86	0,2	92	0,2	76	0,1	74	0,2	44
/	/	/	/	/	(0,4)	124	0,3	(329)	0,6	(190)	(0,4)	45
/	/	/	(0,3)	/	/	119	0,2	159	0,3	(124)	(0,3)	46
(15)	(0,0)	23	0,1	22	0,0	23	0,0	20	0,0	22	0,0	47
/	(0,6)	(210)	(0,5)	(267)	(0,6)	230	0,5	393	0,7	259	0,6	48
8 184	21,2	9 611	22,6	11 320	24,0	10 822	22,5	14 931	28,0	11 126	24,1	49
7 402	19,2	8 382	19,7	9 059	19,2	9 667	20,1	10 460	19,6	9 075	19,7	50
14 402	37,4	17 091	40,2	20 309	43,0	20 095	41,8	24 668	46,2	19 533	42,3	51
8 365	21,7	9 396	22,1	10 127	21,5	10 786	22,4	11 547	21,6	10 126	21,9	52
37 873	98,3	41 487	97,6	45 747	96,9	46 450	96,6	52 276	98,0	44 993	97,4	53
22,22		24,79		28,26		29,37		33,49		27,60		54
21,72		24,18		27,39		28,34		32,82		26,88		55

Entgelt für die geleistete Arbeitszeit (Bruttolohn/Bruttogehalt abzüglich Sonderzahlungen, vermögenswirksame Leistungen, Vergütung geleistet werden.- 4) Unbare individuelle Leistungen, Aktienoptionsprogramme, Belegschaftsaktien, Belegschaftseinrichtungen.- träger oder Bildung von Rückstellungen, um ihren Arbeitnehmern Anspruch auf Sozialleistungen zu sichern.- 7) Arbeitgeberbeiträge nehmer, d. h. ohne Zwischenschaltung eines Versicherungsträgers und ohne Rückstellungen zu bilden.- 9) Beiträge zum U2-Verfahren Schwerbehindertenrecht (Teil 2 SGB IX).- 12) Arbeitskosten insg. abzüglich Bruttolöhne und -gehälter (D.11). Entspricht den Lohn- und Gehaltsfortzahlung, unterstellte Sozialbeiträge zur Alters- und Gesundheitsvorsorge von Beamten, Sozialbeiträge der die geleistete Arbeitszeit.- 15) Gesetzliche Arbeitgeberbeiträge zur Sozialversicherung, Vergütung gesetzlicher Feiertage, Lohnsumme oder die Beschäftigtenzahl.-

Lfd.Nr.	Schlüssel 1)	Kostenart	10 und mehr	
			EUR	%
1		Bruttoarbeitskosten insgesamt	53 437	100,0
2	D	Nettoarbeitskosten (Bruttoarbeitskosten abzüglich Lohnsubventionen)	53 420	100,0
3	D.5	Lohnsubventionen (dem Arbeitgeber erstattete Lohn- und Gehaltszahlungen)	/	/
4	D.1	Arbeitnehmerentgelt	52 910	99,0
5	D.11	Bruttolöhne und -gehälter	39 191	73,3
6	D.111	Bruttolöhne und -gehälter (ohne Auszubildende)	38 792	72,6
7	D.11111	Entgelt für die geleistete Arbeitszeit 2)	29 513	55,2
8	D.11112	Sonderzahlungen insgesamt 3)	3 198	6,0
9		dar.: von persönlichen Leistungen und vom Unternehmenserfolg abhängig	(275)	(0,5)
10	D.1112	Leistungen zur Vermögensbildung der Arbeitnehmer	88	0,2
11	D.1113	Vergütung für nicht gearbeitete Tage	5 671	10,6
12		Urlaubsvergütung	4 264	8,0
13		Vergütung gesetzlicher Feiertage	1 245	2,3
14		Vergütung sonstiger betrieblicher oder tariflicher arbeitsfreier Tage	(163)	(0,3)
15	D.1114	Sachleistungen 4)	(321)	0,6
16		dar.: unbare individuelle Leistungen 5)	148	0,3
17	D.112	Bruttolöhne und -gehälter der Auszubildenden	400	0,7
18	D.12	Sozialbeiträge der Arbeitgeber	13 719	25,7
19	D.121	Tatsächliche Sozialbeiträge der Arbeitgeber (ohne Auszubildende) 6)	11 245	21,0
20	D.1211	Gesetzliche Arbeitgeberbeiträge zur Sozialversicherung	8 240	15,4
21		Rentenversicherungsbeiträge	4 042	7,6
22		dar.: Aufstockungsbeiträge zur Rentenversicherung im Rahmen der Altersteilzeit	240	0,4
23		Arbeitslosenversicherungsbeiträge	629	1,2
24		Kranken- und Pflegeversicherungsbeiträge	2 755	5,2
25		Beiträge zur Berufsgenossenschaft	775	1,5
26		Umlage für das Insolvenzgeld	38	0,1
27		Sonstige gesetzliche Aufwendungen 7)	-	-
28	D.1212	Aufwendungen für die betriebliche Altersversorgung ohne Entgeltumwandlung	3 005	5,6
29		Aufwendungen für betriebliche Ruhegeldzusagen	1 765	3,3
30		Zuwendungen an Pensionskassen	1 139	2,1
31		Zuwendungen an Unterstützungskassen	(34)	(0,1)
32		Beiträge zur Direktversicherung	/	/
33		Beiträge an Pensionsfonds	-	-
34		Beiträge an den Pensions-Sicherungs-Verein VVaG	31	0,1
35	D.122	Unterstellte Sozialbeiträge der Arbeitgeber (ohne Auszubildende) 8)	2 372	4,4
36	D.1221	Lohn- und Gehaltsfortzahlung	1 731	3,2
37		Lohn- und Gehaltsfortzahlung im Krankheitsfall	1 683	3,1
38		Arbeitgeberzuschüsse zum Mutterschaftsgeld 9)	49	0,1
39	D.1222	Unterstellte Sozialbeiträge zur Alters- und Gesundheitsvorsorge von Beamten	-	-
40	D.1223	Zahlungen an aus dem Unternehmen ausscheidende Arbeitnehmer	615	1,2
41		Entlassungsentschädigungen	(132)	(0,2)
42		Aufstockungsbeträge zu Lohn und Gehalt im Rahmen der Altersteilzeit	(483)	0,9
43	D.1224	Sonstige freiwillige Sozialleistungen der Arbeitgeber	(27)	(0,0)
44	D.123	Sozialbeiträge der Arbeitgeber für Auszubildende	101	0,2
45	D.2	Kosten für die berufliche Aus- und Weiterbildung	(425)	(0,8)
46	D.3	Sonstige Aufwendungen 10)	(90)	(0,2)
47	D.4	Steuern auf die Lohnsumme oder Beschäftigtenzahl 11)	11	0,0
48		Nachrichtlich:		
49		Entgeltumwandlung der Arbeitnehmer für betriebliche Altersversorgung	(314)	0,6
50		Lohnnebenkosten 12)	14 245	26,7
51		dar.: gesetzliche Lohnnebenkosten 13)	10 083	18,9
52		Personalnebenkosten insgesamt 14)	23 924	44,8
53		dar.: gesetzliche Personalnebenkosten 15)	11 227	21,0
54		Bruttoarbeitskosten je Vollzeiteinheit einschließlich Auszubildende	51 623	96,6
55		Bruttoarbeitskosten je geleistete Stunde der Beschäftigten (ohne Auszubildende)	32,94	
		Nettoarbeitskosten je geleistete Stunde der Beschäftigten (einschl. Auszubildende)	31,80	

1) Harmonisierter Schlüssel der statistischen Ämter der Europäischen Union nach Verordnung (EG) 1737/2005.- 2) Laufend gezahltes für nicht gearbeitete Tage, Sachleistungen).- 3) Zahlungen, die im Allgemeinen nicht laufend mit jeder Lohn- und Gehaltszahlung 5) Naturalleistungen, Firmenwagen, Personalrabatte, Job-Tickets und Zinssparnisse.- 6) Zahlungen der Arbeitgeber an Versicherungs zur Winterbeschäftigungs-Umlage nach Winterbeschäftigungs-Verordnung.- 8) Sozialleistungen der Arbeitgeber direkt an ihre Arbeit nach Aufwendungsausgleichsgesetz.- 10) Anwerbekosten, vom Arbeitgeber gestellte Berufskleidung.- 11) Ausgleichsabgabe nach "indirekten Kosten" der Internationalen Arbeitsorganisation (ILO).- 13) Gesetzliche Arbeitgeberbeiträge zur Sozialversicherung, Arbeitgeber für Auszubildende, Steuern auf die Lohnsumme oder die Beschäftigtenzahl.- 14) Arbeitskosten insg. abzüglich Entgelt für Lohn- und Gehaltsfortzahlung, unterstellte Sozialbeiträge zur Alters- und Gesundheitsvorsorge von Beamten, Steuern auf die

## Wirtschaftszweigen und Unternehmensgrößenklassen

land

versorgung

Arbeitskosten je Vollzeiteinheit in Unternehmen mit ... Arbeitnehmern												Lfd. Nr.
davon mit ... bis ... Arbeitnehmern										50 und mehr		
10 - 49		50 - 249		250 - 499		500 - 999		1000 und mehr				
EUR	%	EUR	%	EUR	%	EUR	%	EUR	%	EUR	%	
48 062	100,0	46 788	100,0	55 573	100,0	52 549	100,0	65 070	100,0	54 603	100,0	1
48 024	99,9	46 762	99,9	55 572	100,0	52 549	100,0	65 070	100,0	54 591	100,0	2
/	/	/	/	1	0,0	/	/	-	-	/	/	3
47 740	99,3	46 397	99,2	55 041	99,0	51 939	98,8	64 247	98,7	54 032	99,0	4
37 011	77,0	36 006	77,0	41 215	74,2	40 283	76,7	43 834	67,4	39 665	72,6	5
36 633	76,2	35 612	76,1	40 663	73,2	39 517	75,2	43 539	66,9	39 260	71,9	6
28 055	58,4	27 702	59,2	30 231	54,4	30 361	57,8	32 434	49,8	29 829	54,6	7
(2 901)	6,0	(2 649)	5,7	3 765	6,8	3 418	6,5	3 851	5,9	3 263	6,0	8
/	/	/	/	323	0,6	/	/	491	0,8	(298)	(0,5)	9
/	/	(74)	(0,2)	133	0,2	132	0,3	74	0,1	86	0,2	10
5 404	11,2	5 097	10,9	6 055	10,9	5 444	10,4	6 493	10,0	5 730	10,5	11
4 082	8,5	3 809	8,1	4 503	8,1	4 173	7,9	4 906	7,5	4 303	7,9	12
1 202	2,5	1 181	2,5	1 337	2,4	1 265	2,4	1 317	2,0	1 254	2,3	13
/	/	/	/	215	0,4	6	0,0	270	0,4	(172)	(0,3)	14
/	/	/	/	478	0,9	163	0,3	687	1,1	(353)	(0,6)	15
177	0,4	85	0,2	198	0,4	163	0,3	189	0,3	141	0,3	16
/	/	(394)	(0,8)	553	1,0	766	1,5	295	0,5	405	0,7	17
10 730	22,3	10 391	22,2	13 826	24,9	11 656	22,2	20 413	31,4	14 367	26,3	18
9 044	18,8	8 586	18,3	11 098	20,0	9 581	18,2	16 576	25,5	11 722	21,5	19
7 969	16,6	7 674	16,4	8 246	14,8	8 193	15,6	9 179	14,1	8 298	15,2	20
3 822	8,0	3 720	8,0	4 095	7,4	4 037	7,7	4 593	7,1	4 089	7,5	21
/	/	/	/	309	0,6	207	0,4	377	0,6	254	0,5	22
603	1,3	590	1,3	630	1,1	636	1,2	699	1,1	635	1,2	23
2 779	5,8	2 622	5,6	2 658	4,8	2 689	5,1	2 970	4,6	2 750	5,0	24
729	1,5	707	1,5	823	1,5	792	1,5	874	1,3	785	1,4	25
36	0,1	35	0,1	40	0,1	39	0,1	43	0,1	38	0,1	26
-	-	-	-	-	-	-	-	-	-	-	-	27
/	/	/	/	2 852	5,1	1 388	2,6	7 398	11,4	3 424	6,3	28
/	/	/	/	1 758	3,2	989	1,9	5 330	8,2	(2 145)	3,9	29
/	/	/	/	700	1,3	228	0,4	1 985	3,1	1 159	2,1	30
/	/	/	/	206	0,4	/	/	1	0,0	(39)	0,1	31
/	/	/	/	118	0,2	136	0,3	8	0,0	/	/	32
-	-	-	-	-	-	-	-	-	-	-	-	33
/	/	/	/	70	0,1	34	0,1	74	0,1	(38)	0,1	34
(1 600)	(3,3)	(1 704)	(3,6)	2 591	4,7	1 897	3,6	3 754	5,8	2 540	4,7	35
1 261	2,6	(1 374)	(2,9)	1 712	3,1	1 360	2,6	2 584	4,0	1 833	3,4	36
1 216	2,5	(1 325)	(2,8)	1 660	3,0	1 302	2,5	2 536	3,9	1 784	3,3	37
45	0,1	49	0,1	52	0,1	58	0,1	47	0,1	49	0,1	38
-	-	-	-	-	-	-	-	-	-	-	-	39
/	/	/	/	846	1,5	533	1,0	1 126	1,7	679	1,2	40
/	/	/	/	213	0,4	171	0,3	264	0,4	(149)	(0,3)	41
/	/	/	/	633	1,1	362	0,7	861	1,3	530	1,0	42
/	/	/	/	34	0,1	4	0,0	45	0,1	28	0,1	43
/	/	(102)	(0,2)	137	0,2	178	0,3	83	0,1	105	0,2	44
/	/	/	/	426	0,8	554	1,1	673	1,0	(465)	(0,9)	45
/	/	/	/	94	0,2	(45)	(0,1)	139	0,2	(95)	(0,2)	46
(9)	(0,0)	11	0,0	12	0,0	12	0,0	11	0,0	11	0,0	47
/	/	/	/	293	0,5	440	0,8	451	0,7	(321)	0,6	48
11 051	23,0	10 782	23,0	14 358	25,8	12 266	23,3	21 237	32,6	14 938	27,4	49
9 326	19,4	9 161	19,6	10 106	18,2	9 742	18,5	11 856	18,2	10 247	18,8	50
20 006	41,6	19 085	40,8	25 342	45,6	22 188	42,2	32 636	50,2	24 774	45,4	51
10 442	21,7	10 240	21,9	11 306	20,3	10 830	20,6	13 090	20,1	11 397	20,9	52
46 545	96,8	45 266	96,7	53 080	95,5	48 820	92,9	63 372	97,4	52 721	96,6	53
29,09		27,77		34,82		32,18		42,57		33,79		54
28,13		26,85		33,26		29,91		41,44		32,61		55

Entgelt für die geleistete Arbeitszeit (Bruttolohn/Bruttogehalt abzüglich Sonderzahlungen, vermögenswirksame Leistungen, Vergütung geleistet werden.- 4) Unbare individuelle Leistungen, Aktienoptionsprogramme, Belegschaftsaktien, Belegschaftseinrichtungen.- träger oder Bildung von Rückstellungen, um ihren Arbeitnehmern Anspruch auf Sozialleistungen zu sichern.- 7) Arbeitgeberbeiträge nehmer, d. h. ohne Zwischenschaltung eines Versicherungsträgers und ohne Rückstellungen zu bilden.- 9) Beiträge zum U2-Verfahren Schwerbehindertenrecht (Teil 2 SGB IX).- 12) Arbeitskosten insg. abzüglich Bruttolöhne und -gehälter (D.11). Entspricht den Lohn- und Gehaltsfortzahlung, unterstellte Sozialbeiträge zur Alters- und Gesundheitsvorsorge von Beamten, Sozialbeiträge der die geleistete Arbeitszeit.- 15) Gesetzliche Arbeitgeberbeiträge zur Sozialversicherung, Vergütung gesetzlicher Feiertage, Lohnsumme oder die Beschäftigtenzahl.-

Lfd.Nr.	Schlüssel 1)	Kostenart	10 und mehr	
			EUR	%
1		Bruttoarbeitskosten insgesamt	49 391	100,0
2	D	Nettoarbeitskosten (Bruttoarbeitskosten abzüglich Lohnsubventionen)	49 350	99,9
3	D.5	Lohnsubventionen (dem Arbeitgeber erstattete Lohn- und Gehaltszahlungen)	/	/
4	D.1	Arbeitnehmerentgelt	49 173	99,6
5	D.11	Bruttolöhne und -gehälter	38 567	78,1
6	D.111	Bruttolöhne und -gehälter (ohne Auszubildende)	38 216	77,4
7	D.11111	Entgelt für die geleistete Arbeitszeit 2)	29 319	59,4
8	D.11112	Sonderzahlungen insgesamt 3)	3 163	6,4
9		dar.: von persönlichen Leistungen und vom Unternehmenserfolg abhängig	/	/
10	D.1112	Leistungen zur Vermögensbildung der Arbeitnehmer	(83)	(0,2)
11	D.1113	Vergütung für nicht gearbeitete Tage	5 409	11,0
12		Urlaubsvergütung	4 110	8,3
13		Vergütung gesetzlicher Feiertage	1 214	2,5
14		Vergütung sonstiger betrieblicher oder tariflicher arbeitsfreier Tage	/	/
15	D.1114	Sachleistungen 4)	/	/
16		dar.: unbare individuelle Leistungen 5)	189	0,4
17	D.112	Bruttolöhne und -gehälter der Auszubildenden	(351)	(0,7)
18	D.12	Sozialbeiträge der Arbeitgeber	10 606	21,5
19	D.121	Tatsächliche Sozialbeiträge der Arbeitgeber (ohne Auszubildende) 6)	8 688	17,6
20	D.1211	Gesetzliche Arbeitgeberbeiträge zur Sozialversicherung	7 685	15,6
21		Rentenversicherungsbeiträge	3 786	7,7
22		dar.: Aufstockungsbeiträge zur Rentenversicherung im Rahmen der Altersteilzeit	(127)	(0,3)
23		Arbeitslosenversicherungsbeiträge	603	1,2
24		Kranken- und Pflegeversicherungsbeiträge	2 676	5,4
25		Beiträge zur Berufsgenossenschaft	581	1,2
26		Umlage für das Insolvenzgeld	37	0,1
27		Sonstige gesetzliche Aufwendungen 7)	(2)	(0,0)
28	D.1212	Aufwendungen für die betriebliche Altersversorgung ohne Entgeltumwandlung	/	/
29		Aufwendungen für betriebliche Ruhegeldzusagen	/	/
30		Zuwendungen an Pensionskassen	/	/
31		Zuwendungen an Unterstützungskassen	/	/
32		Beiträge zur Direktversicherung	/	/
33		Beiträge an Pensionsfonds	(0)	(0,0)
34		Beiträge an den Pensions-Sicherungs-Verein VVaG	/	/
35	D.122	Unterstellte Sozialbeiträge der Arbeitgeber (ohne Auszubildende) 8)	(1 831)	3,7
36	D.1221	Lohn- und Gehaltsfortzahlung	(1 482)	3,0
37		Lohn- und Gehaltsfortzahlung im Krankheitsfall	(1 439)	2,9
38		Arbeitgeberzuschüsse zum Mutterschaftsgeld 9)	43	0,1
39	D.1222	Unterstellte Sozialbeiträge zur Alters- und Gesundheitsvorsorge von Beamten	-	-
40	D.1223	Zahlungen an aus dem Unternehmen ausscheidende Arbeitnehmer	(329)	(0,7)
41		Entlassungsentschädigungen	/	/
42		Aufstockungsbeiträge zu Lohn und Gehalt im Rahmen der Altersteilzeit	(297)	(0,6)
43	D.1224	Sonstige freiwillige Sozialleistungen der Arbeitgeber	(20)	(0,0)
44	D.123	Sozialbeiträge der Arbeitgeber für Auszubildende	(87)	(0,2)
45	D.2	Kosten für die berufliche Aus- und Weiterbildung	/	/
46	D.3	Sonstige Aufwendungen 10)	/	/
47	D.4	Steuern auf die Lohnsumme oder Beschäftigtenzahl 11)	12	0,0
48		Nachrichtlich:		
49		Entgeltumwandlung der Arbeitnehmer für betriebliche Altersversorgung	(322)	0,7
50		Lohnnebenkosten 12)	10 824	21,9
51		dar.: gesetzliche Lohnnebenkosten 13)	9 267	18,8
52		Personalnebenkosten insgesamt 14)	20 072	40,6
53		dar.: gesetzliche Personalnebenkosten 15)	10 394	21,0
54		Bruttoarbeitskosten je Vollzeiteinheit einschließlich Auszubildende	47 728	96,6
55		Bruttoarbeitskosten je geleistete Stunde der Beschäftigten (ohne Auszubildende)	30,00	
		Nettoarbeitskosten je geleistete Stunde der Beschäftigten (einschl. Auszubildende)	28,97	

1) Harmonisierter Schlüssel der statistischen Ämter der Europäischen Union nach Verordnung (EG) 1737/2005.- 2) Laufend gezahltes für nicht gearbeitete Tage, Sachleistungen).- 3) Zahlungen, die im Allgemeinen nicht laufend mit jeder Lohn- und Gehaltszahlung 5) Naturalleistungen, Firmenwagen, Personalrabatte, Job-Tickets und Zinssparnisse.- 6) Zahlungen der Arbeitgeber an Versicherungs zur Winterbeschäftigungs-Umlage nach Winterbeschäftigungs-Verordnung.- 8) Sozialleistungen der Arbeitgeber direkt an ihre Arbeit nach Aufwendungsausgleichsgesetz.- 10) Anwerbekosten, vom Arbeitgeber gestellte Berufskleidung.- 11) Ausgleichsabgabe nach "indirekten Kosten" der Internationalen Arbeitsorganisation (ILO).- 13) Gesetzliche Arbeitgeberbeiträge zur Sozialversicherung, Arbeitgeber für Auszubildende, Steuern auf die Lohnsumme oder die Beschäftigtenzahl.- 14) Arbeitskosten insg. abzüglich Entgelt für Lohn- und Gehaltsfortzahlung, unterstellte Sozialbeiträge zur Alters- und Gesundheitsvorsorge von Beamten, Steuern auf die

## Wirtschaftszweigen und Unternehmensgrößenklassen

land

entsorgung

Arbeitskosten je Vollzeiteinheit in Unternehmen mit ... Arbeitnehmern												Lfd. Nr.
davon mit ... bis ... Arbeitnehmern										50 und mehr		
10 - 49		50 - 249		250 - 499		500 - 999		1000 und mehr				
EUR	%	EUR	%	EUR	%	EUR	%	EUR	%	EUR	%	
41 734	100,0	(47 365)	100,0	.	.	57 812	100,0	.	.	51 896	100,0	1
41 602	99,7	(47 343)	100,0	.	.	57 812	100,0	.	.	51 885	100,0	2
/	/	/	/	.	.	-	-	-	-	/	/	3
41 515	99,5	(47 155)	99,6	.	.	57 795	100,0	.	.	51 678	99,6	4
33 147	79,4	(37 363)	78,9	.	.	44 633	77,2	.	.	40 340	77,7	5
32 873	78,8	(36 941)	78,0	.	.	44 348	76,7	.	.	39 964	77,0	6
26 338	63,1	(28 524)	60,2	.	.	33 444	57,8	.	.	30 294	58,4	7
/	/	/	(6,5)	.	.	4 284	7,4	.	.	3 705	7,1	8
/	/	/	/	.	.	959	1,7	.	.	/	/	9
/	/	(68)	/	.	.	58	0,1	.	.	71	(0,1)	10
4 648	11,1	5 014	10,6	.	.	6 481	11,2	.	.	5 658	10,9	11
3 440	8,2	(3 805)	8,0	.	.	5 030	8,7	.	.	4 329	8,3	12
1 096	2,6	1 157	2,4	.	.	1 451	2,5	.	.	1 253	2,4	13
/	/	/	/	.	.	0	0,0	.	.	/	/	14
/	/	/	/	.	.	81	0,1	.	.	/	/	15
262	0,6	201	0,4	.	.	79	0,1	.	.	165	0,3	16
/	/	/	/	.	.	285	0,5	.	.	(376)	(0,7)	17
8 367	20,0	9 792	(20,7)	.	.	13 162	22,8	.	.	11 339	21,8	18
7 209	17,3	8 273	(17,5)	.	.	9 965	17,2	.	.	9 171	17,7	19
6 660	16,0	7 226	15,3	.	.	8 963	15,5	.	.	8 021	15,5	20
3 214	7,7	3 576	7,6	.	.	4 476	7,7	.	.	3 972	7,7	21
/	/	/	/	.	.	289	0,5	.	.	(154)	(0,3)	22
518	1,2	576	1,2	.	.	693	1,2	.	.	631	1,2	23
2 393	5,7	2 569	5,4	.	.	3 064	5,3	.	.	2 769	5,3	24
503	1,2	(469)	/	.	.	685	1,2	.	.	607	1,2	25
32	0,1	(36)	0,1	.	.	44	0,1	.	.	39	0,1	26
/	/	-	-	-	-	-	-	.	.	/	/	27
/	/	/	/	.	.	1 003	1,7	.	.	/	/	28
/	/	/	/	.	.	685	1,2	.	.	/	/	29
/	/	/	/	.	.	310	0,5	.	.	/	/	30
/	/	/	/	.	.	-	-	.	.	/	/	31
/	/	/	/	.	.	-	-	-	-	/	/	32
-	-	/	/	-	-	-	-	-	-	/	/	33
/	/	/	/	.	.	8	0,0	.	.	/	/	34
(1 088)	(2,6)	/	/	.	.	3 122	5,4	.	.	(2 074)	(4,0)	35
(1 013)	(2,4)	/	/	.	.	2 358	4,1	.	.	(1 636)	(3,2)	36
(973)	(2,3)	/	/	.	.	2 314	4,0	.	.	(1 592)	(3,1)	37
40	0,1	(42)	0,1	.	.	44	0,1	.	.	44	0,1	38
-	-	-	-	-	-	-	-	-	-	-	-	39
/	/	/	/	.	.	758	1,3	.	.	(415)	(0,8)	40
/	/	/	/	.	.	1	0,0	.	.	/	/	41
/	/	/	/	.	.	757	1,3	.	.	(379)	(0,7)	42
/	/	/	/	.	.	6	0,0	.	.	24	(0,0)	43
/	/	/	(0,2)	.	.	74	0,1	.	.	(93)	0,2	44
/	/	/	/	.	.	4	0,0	.	.	/	/	45
/	/	/	/	.	.	1	0,0	.	.	/	/	46
(8)	(0,0)	/	(0,0)	.	.	11	0,0	.	.	(13)	0,0	47
/	/	/	/	.	.	365	0,6	.	.	(367)	0,7	48
(8 586)	20,6	10 002	21,1	.	.	13 178	22,8	.	.	11 556	22,3	49
7 751	18,6	8 525	18,0	.	.	11 407	19,7	.	.	9 763	18,8	50
15 396	36,9	18 841	39,8	.	.	24 368	42,2	.	.	21 602	41,6	51
8 777	21,0	9 584	20,2	.	.	12 783	22,1	.	.	10 923	21,0	52
40 622	97,3	45 204	95,4	.	.	56 162	97,1	.	.	50 030	96,4	53
24,21		28,44		.	.	37,24		.	.	32,01		54
23,50		27,12		.	.	36,18		.	.	30,85		55

Entgelt für die geleistete Arbeitszeit (Bruttolohn/Bruttogehalt abzüglich Sonderzahlungen, vermögenswirksame Leistungen, Vergütung geleistet werden.- 4) Unbare individuelle Leistungen, Aktienoptionsprogramme, Belegschaftsaktien, Belegschaftseinrichtungen.- träger oder Bildung von Rückstellungen, um ihren Arbeitnehmern Anspruch auf Sozialleistungen zu sichern.- 7) Arbeitgeberbeiträge nehmer, d. h. ohne Zwischenschaltung eines Versicherungsträgers und ohne Rückstellungen zu bilden.- 9) Beiträge zum U2-Verfahren Schwerbehindertenrecht (Teil 2 SGB IX).- 12) Arbeitskosten insg. abzüglich Bruttolöhne und -gehälter (D.11). Entspricht den Lohn- und Gehaltsfortzahlung, unterstellte Sozialbeiträge zur Alters- und Gesundheitsvorsorge von Beamten, Sozialbeiträge der die geleistete Arbeitszeit.- 15) Gesetzliche Arbeitgeberbeiträge zur Sozialversicherung, Vergütung gesetzlicher Feiertage, Lohnsumme oder die Beschäftigtenzahl.-

Lfd.Nr.	Schlüssel 1)	Kostenart	10 und mehr	
			EUR	%
1		Bruttoarbeitskosten insgesamt	41 547	100,0
2	D	Nettoarbeitskosten (Bruttoarbeitskosten abzüglich Lohnsubventionen)	41 464	99,8
3	D.5	Lohnsubventionen (dem Arbeitgeber erstattete Lohn- und Gehaltszahlungen)	/	/
4	D.1	Arbeitnehmerentgelt	41 293	99,4
5	D.11	Bruttolöhne und -gehälter	32 056	77,2
6	D.111	Bruttolöhne und -gehälter (ohne Auszubildende)	31 837	76,6
7	D.11111	Entgelt für die geleistete Arbeitszeit 2)	24 784	59,7
8	D.11112	Sonderzahlungen insgesamt 3)	2 235	5,4
9		dar.: von persönlichen Leistungen und vom Unternehmenserfolg abhängig	(365)	(0,9)
10	D.1112	Leistungen zur Vermögensbildung der Arbeitnehmer	100	0,2
11	D.1113	Vergütung für nicht gearbeitete Tage	4 449	10,7
12		Urlaubsvergütung	3 303	7,9
13		Vergütung gesetzlicher Feiertage	1 046	2,5
14		Vergütung sonstiger betrieblicher oder tariflicher arbeitsfreier Tage	(100)	(0,2)
15	D.1114	Sachleistungen 4)	(270)	(0,7)
16		dar.: unbare individuelle Leistungen 5)	221	0,5
17	D.112	Bruttolöhne und -gehälter der Auszubildenden	(219)	(0,5)
18	D.12	Sozialbeiträge der Arbeitgeber	9 237	22,2
19	D.121	Tatsächliche Sozialbeiträge der Arbeitgeber (ohne Auszubildende) 6)	7 581	18,2
20	D.1211	Gesetzliche Arbeitgeberbeiträge zur Sozialversicherung	6 895	16,6
21		Rentenversicherungsbeiträge	3 144	7,6
22		dar.: Aufstockungsbeiträge zur Rentenversicherung im Rahmen der Altersteilzeit	(59)	(0,1)
23		Arbeitslosenversicherungsbeiträge	505	1,2
24		Kranken- und Pflegeversicherungsbeiträge	2 349	5,7
25		Beiträge zur Berufsgenossenschaft	863	2,1
26		Umlage für das Insolvenzgeld	31	0,1
27		Sonstige gesetzliche Aufwendungen 7)	/	/
28	D.1212	Aufwendungen für die betriebliche Altersversorgung ohne Entgeltumwandlung	(686)	(1,7)
29		Aufwendungen für betriebliche Ruhegeldzusagen	/	/
30		Zuwendungen an Pensionskassen	/	/
31		Zuwendungen an Unterstützungskassen	/	/
32		Beiträge zur Direktversicherung	/	/
33		Beiträge an Pensionsfonds	/	/
34		Beiträge an den Pensions-Sicherungs-Verein VVaG	/	/
35	D.122	Unterstellte Sozialbeiträge der Arbeitgeber (ohne Auszubildende) 8)	1 600	3,9
36	D.1221	Lohn- und Gehaltsfortzahlung	1 297	3,1
37		Lohn- und Gehaltsfortzahlung im Krankheitsfall	1 260	3,0
38		Arbeitgeberzuschüsse zum Mutterschaftsgeld 9)	37	0,1
39	D.1222	Unterstellte Sozialbeiträge zur Alters- und Gesundheitsvorsorge von Beamten	-	-
40	D.1223	Zahlungen an aus dem Unternehmen ausscheidende Arbeitnehmer	(280)	(0,7)
41		Entlassungsentschädigungen	/	/
42		Aufstockungsbeiträge zu Lohn und Gehalt im Rahmen der Altersteilzeit	(111)	(0,3)
43	D.1224	Sonstige freiwillige Sozialleistungen der Arbeitgeber	/	/
44	D.123	Sozialbeiträge der Arbeitgeber für Auszubildende	(56)	(0,1)
45	D.2	Kosten für die berufliche Aus- und Weiterbildung	/	/
46	D.3	Sonstige Aufwendungen 10)	(126)	(0,3)
47	D.4	Steuern auf die Lohnsumme oder Beschäftigtenzahl 11)	23	0,1
48		Nachrichtlich:		
49		Entgeltumwandlung der Arbeitnehmer für betriebliche Altersversorgung	(228)	0,5
50		Lohnnebenkosten 12)	9 491	22,8
51		dar.: gesetzliche Lohnnebenkosten 13)	8 271	19,9
52		Personalnebenkosten insgesamt 14)	16 763	40,3
53		dar.: gesetzliche Personalnebenkosten 15)	9 260	22,3
54		Bruttoarbeitskosten je Vollzeiteinheit einschließlich Auszubildende	40 724	98,0
55		Bruttoarbeitskosten je geleistete Stunde der Beschäftigten (ohne Auszubildende)	24,32	
		Nettoarbeitskosten je geleistete Stunde der Beschäftigten (einschl. Auszubildende)	23,79	

1) Harmonisierter Schlüssel der statistischen Ämter der Europäischen Union nach Verordnung (EG) 1737/2005.- 2) Laufend gezahltes für nicht gearbeitete Tage, Sachleistungen).- 3) Zahlungen, die im Allgemeinen nicht laufend mit jeder Lohn- und Gehaltszahlung 5) Naturalleistungen, Firmenwagen, Personalrabatte, Job-Tickets und Zinssparnisse.- 6) Zahlungen der Arbeitgeber an Versicherungs zur Winterbeschäftigungs-Umlage nach Winterbeschäftigungs-Verordnung.- 8) Sozialleistungen der Arbeitgeber direkt an ihre Arbeit nach Aufwendungsausgleichsgesetz.- 10) Anwerbekosten, vom Arbeitgeber gestellte Berufskleidung.- 11) Ausgleichsabgabe nach "indirekten Kosten" der Internationalen Arbeitsorganisation (ILO).- 13) Gesetzliche Arbeitgeberbeiträge zur Sozialversicherung, Arbeitgeber für Auszubildende, Steuern auf die Lohnsumme oder die Beschäftigtenzahl.- 14) Arbeitskosten insg. abzüglich Entgelt für Lohn- und Gehaltsfortzahlung, unterstellte Sozialbeiträge zur Alters- und Gesundheitsvorsorge von Beamten, Steuern auf die

land

Beseitigung von Abfällen, Rückgewinnung

Arbeitskosten je Vollzeiteinheit in Unternehmen mit ... Arbeitnehmern												Lfd. Nr.
davon mit ... bis ... Arbeitnehmern										50 und mehr		
10 - 49		50 - 249		250 - 499		500 - 999		1000 und mehr				
EUR	%	EUR	%	EUR	%	EUR	%	EUR	%	EUR	%	
36 434	100,0	40 980	100,0	43 780	100,0	46 021	100,0	47 688	100,0	43 267	100,0	1
36 179	99,3	40 957	99,9	43 758	99,9	45 965	99,9	47 675	100,0	43 241	99,9	2
/	/	/	/	/	/	57	0,1	/	/	/	/	3
36 281	99,6	40 720	99,4	43 520	99,4	45 753	99,4	47 271	99,1	42 978	99,3	4
28 783	79,0	31 678	77,3	33 497	76,5	35 746	77,7	35 372	74,2	33 157	76,6	5
28 651	78,6	31 465	76,8	33 216	75,9	35 436	77,0	35 092	73,6	32 908	76,1	6
23 117	63,4	24 563	59,9	25 221	57,6	26 859	58,4	26 667	55,9	25 344	58,6	7
/	/	(2 117)	(5,2)	/	(6,6)	3 013	6,5	2 991	6,3	2 513	5,8	8
/	/	/	/	/	/	499	1,1	/	/	(375)	(0,9)	9
(90)	(0,2)	(100)	(0,2)	(119)	(0,3)	151	0,3	58	0,1	103	0,2	10
3 749	10,3	4 482	10,9	4 638	10,6	5 166	11,2	4 966	10,4	4 684	10,8	11
2 745	7,5	3 330	8,1	3 469	7,9	3 779	8,2	3 775	7,9	3 490	8,1	12
958	2,6	1 048	2,6	1 078	2,5	1 166	2,5	1 084	2,3	1 075	2,5	13
/	/	/	/	/	/	221	0,5	107	0,2	(119)	(0,3)	14
/	/	/	/	(330)	(0,8)	248	0,5	(409)	(0,9)	(264)	(0,6)	15
286	0,8	198	0,5	293	0,7	244	0,5	80	0,2	199	0,5	16
/	/	/	/	(280)	(0,6)	310	0,7	280	0,6	(248)	(0,6)	17
7 498	20,6	9 042	22,1	10 023	22,9	10 007	21,7	11 899	25,0	9 822	22,7	18
6 414	17,6	7 402	18,1	8 172	18,7	7 943	17,3	9 580	20,1	7 973	18,4	19
5 989	16,4	6 825	16,7	7 110	16,2	7 522	16,3	8 174	17,1	7 199	16,6	20
2 710	7,4	3 151	7,7	3 245	7,4	3 417	7,4	3 653	7,7	3 289	7,6	21
/	/	/	/	/	/	48	0,1	167	0,4	(74)	(0,2)	22
432	1,2	501	1,2	526	1,2	558	1,2	596	1,2	529	1,2	23
2 048	5,6	2 296	5,6	2 388	5,5	2 496	5,4	2 943	6,2	2 450	5,7	24
761	2,1	847	2,1	914	2,1	1 010	2,2	947	2,0	897	2,1	25
28	0,1	31	0,1	32	0,1	35	0,1	34	0,1	32	0,1	26
/	/	-	/	/	/	5	0,0	-	-	2	0,0	27
/	/	/	/	/	/	420	0,9	1 406	2,9	(774)	(1,8)	28
/	/	/	/	/	/	167	0,4	(82)	(0,2)	/	/	29
/	/	/	/	/	/	219	0,5	1 319	2,8	/	/	30
/	/	/	/	/	/	3	0,0	(1)	(0,0)	/	/	31
/	/	/	/	(32)	(0,1)	20	0,0	(2)	(0,0)	/	/	32
/	/	/	/	-	-	-	-	-	-	/	/	33
/	/	/	/	/	/	11	0,0	(2)	(0,0)	/	/	34
1 052	2,9	(1 586)	(3,9)	1 780	4,1	1 979	4,3	(2 248)	(4,7)	1 785	4,1	35
986	2,7	1 270	3,1	1 380	3,2	1 739	3,8	(1 559)	(3,3)	1 401	3,2	36
953	2,6	1 234	3,0	1 342	3,1	1 698	3,7	(1 520)	(3,2)	1 364	3,2	37
33	0,1	36	0,1	38	0,1	42	0,1	39	0,1	38	0,1	38
-	-	-	-	-	-	-	-	-	-	-	-	39
/	/	/	/	/	/	226	0,5	661	1,4	(353)	(0,8)	40
/	/	/	/	/	/	100	0,2	(309)	(0,6)	/	/	41
/	/	/	/	/	/	126	0,3	352	0,7	(141)	(0,3)	42
/	/	/	/	/	/	14	0,0	(28)	(0,1)	/	/	43
/	/	/	/	(71)	(0,2)	85	0,2	71	0,1	(64)	(0,1)	44
/	/	/	/	/	/	96	0,2	(203)	(0,4)	/	/	45
/	/	/	/	/	/	146	0,3	(188)	(0,4)	(137)	(0,3)	46
(16)	(0,0)	25	0,1	26	0,1	26	0,1	26	0,1	26	0,1	47
/	/	(203)	(0,5)	(259)	(0,6)	184	0,4	(320)	(0,7)	229	0,5	48
7 651	21,0	9 302	22,7	10 283	23,5	10 275	22,3	12 316	25,8	10 110	23,4	49
7 024	19,3	8 175	19,9	8 587	19,6	9 373	20,4	9 829	20,6	8 690	20,1	50
13 318	36,6	16 417	40,1	18 559	42,4	19 163	41,6	21 021	44,1	17 922	41,4	51
7 950	21,8	9 169	22,4	9 594	21,9	10 453	22,7	10 842	22,7	9 701	22,4	52
35 947	98,7	40 155	98,0	42 601	97,3	44 587	96,9	46 930	98,4	42 316	97,8	53
20,85		23,71		25,83		27,85		29,30		25,52		54
20,42		23,22		25,12		26,95		28,83		24,95		55

Entgelt für die geleistete Arbeitszeit (Bruttolohn/Bruttogehalt abzüglich Sonderzahlungen, vermögenswirksame Leistungen, Vergütung geleistet werden.- 4) Unbare individuelle Leistungen, Aktienoptionsprogramme, Belegschaftsaktien, Belegschaftseinrichtungen.- träger oder Bildung von Rückstellungen, um ihren Arbeitnehmern Anspruch auf Sozialleistungen zu sichern.- 7) Arbeitgeberbeiträge nehmer, d. h. ohne Zwischenschaltung eines Versicherungsträgers und ohne Rückstellungen zu bilden.- 9) Beiträge zum U2-Verfahren Schwerbehindertenrecht (Teil 2 SGB IX).- 12) Arbeitskosten insg. abzüglich Bruttolöhne und -gehälter (D.11). Entspricht den Lohn- und Gehaltsfortzahlung, unterstellte Sozialbeiträge zur Alters- und Gesundheitsvorsorge von Beamten, Sozialbeiträge der die geleistete Arbeitszeit.- 15) Gesetzliche Arbeitgeberbeiträge zur Sozialversicherung, Vergütung gesetzlicher Feiertage, Lohnsumme oder die Beschäftigtenzahl.-

Lfd.Nr.	Schlüssel 1)	Kostenart	10 und mehr	
			EUR	%
1		B r u t t o a r b e i t s k o s t e n i n s g e s a m t	42 018	100,0
2	D	Nettoarbeitskosten (Bruttoarbeitskosten abzüglich Lohnsubventionen)	41 892	99,7
3	D.5	Lohnsubventionen (dem Arbeitgeber erstattete Lohn- und Gehaltszahlungen)	(126)	/
4	D.1	Arbeitnehmerentgelt	41 624	99,1
5	D.11	Bruttolöhne und -gehälter	33 108	78,8
6	D.111	Bruttolöhne und -gehälter (ohne Auszubildende)	32 989	78,5
7	D.11111	Entgelt für die geleistete Arbeitszeit 2)	25 275	60,2
8	D.11112	Sonderzahlungen insgesamt 3)	(2 553)	(6,1)
9		dar.: von persönlichen Leistungen und vom Unternehmenserfolg abhängig	/	/
10	D.1112	Leistungen zur Vermögensbildung der Arbeitnehmer	/	(0,3)
11	D.1113	Vergütung für nicht gearbeitete Tage	4 655	11,1
12		Urlaubsvergütung	(3 421)	8,1
13		Vergütung gesetzlicher Feiertage	1 056	2,5
14		Vergütung sonstiger betrieblicher oder tariflicher arbeitsfreier Tage	/	/
15	D.1114	Sachleistungen 4)	/	/
16		dar.: unbare individuelle Leistungen 5)	366	0,9
17	D.112	Bruttolöhne und -gehälter der Auszubildenden	/	/
18	D.12	Sozialbeiträge der Arbeitgeber	8 517	20,3
19	D.121	Tatsächliche Sozialbeiträge der Arbeitgeber (ohne Auszubildende) 6)	7 040	16,8
20	D.1211	Gesetzliche Arbeitgeberbeiträge zur Sozialversicherung	6 866	16,3
21		Rentenversicherungsbeiträge	3 174	7,6
22		dar.: Aufstockungsbeiträge zur Rentenversicherung im Rahmen der		
		Altersteilzeit	(46)	(0,1)
23		Arbeitslosenversicherungsbeiträge	510	1,2
24		Kranken- und Pflegeversicherungsbeiträge	2 281	5,4
25		Beiträge zur Berufsgenossenschaft	860	2,0
26		Umlage für das Insolvenzgeld	32	0,1
27		Sonstige gesetzliche Aufwendungen 7)	/	/
28	D.1212	Aufwendungen für die betriebliche Altersversorgung ohne Entgeltumwandlung	/	/
29		Aufwendungen für betriebliche Ruhegeldzusagen	/	/
30		Zuwendungen an Pensionskassen	/	/
31		Zuwendungen an Unterstützungskassen	/	/
32		Beiträge zur Direktversicherung	/	/
33		Beiträge an Pensionsfonds	-	-
34		Beiträge an den Pensions-Sicherungs-Verein VVaG	/	/
35	D.122	Unterstellte Sozialbeiträge der Arbeitgeber (ohne Auszubildende) 8)	1 448	3,4
36	D.1221	Lohn- und Gehaltsfortzahlung	1 216	2,9
37		Lohn- und Gehaltsfortzahlung im Krankheitsfall	1 181	2,8
38		Arbeitgeberzuschüsse zum Mutterschaftsgeld 9)	36	0,1
39	D.1222	Unterstellte Sozialbeiträge zur Alters- und Gesundheitsvorsorge von Beamten	-	-
40	D.1223	Zahlungen an aus dem Unternehmen ausscheidende Arbeitnehmer	/	/
41		Entlassungsschädigungen	/	/
42		Aufstockungsbeträge zu Lohn und Gehalt im Rahmen der Altersteilzeit	/	/
43	D.1224	Sonstige freiwillige Sozialleistungen der Arbeitgeber	/	/
44	D.123	Sozialbeiträge der Arbeitgeber für Auszubildende	/	/
45	D.2	Kosten für die berufliche Aus- und Weiterbildung	/	/
46	D.3	Sonstige Aufwendungen 10)	/	/
47	D.4	Steuern auf die Lohnsumme oder Beschäftigtenzahl 11)	39	(0,1)
48		Nachrichtlich:		
49		Entgeltumwandlung der Arbeitnehmer für betriebliche Altersversorgung	(228)	/
50		Lohnnebenkosten 12)	8 910	21,2
51		dar.: gesetzliche Lohnnebenkosten 13)	8 150	19,4
52		Personalnebenkosten insgesamt 14)	16 744	39,8
53		dar.: gesetzliche Personalnebenkosten 15)	9 178	21,8
54		Bruttoarbeitskosten je Vollzeiteinheit einschließlich Auszubildende	41 486	98,7
55		Bruttoarbeitskosten je geleistete Stunde der Beschäftigten (ohne Auszubildende)	24,82	
		Nettoarbeitskosten je geleistete Stunde der Beschäftigten (einschl. Auszubildende)	24,42	

1) Harmonisierter Schlüssel der statistischen Ämter der Europäischen Union nach Verordnung (EG) 1737/2005.- 2) Laufend gezahltes für nicht gearbeitete Tage, Sachleistungen).- 3) Zahlungen, die im Allgemeinen nicht laufend mit jeder Lohn- und Gehaltszahlung 5) Naturalleistungen, Firmenwagen, Personalrabatte, Job-Tickets und Zinssparnisse.- 6) Zahlungen der Arbeitgeber an Versicherungen zur Winterbeschäftigungs-Umlage nach Winterbeschäftigungs-Verordnung.- 8) Sozialleistungen der Arbeitgeber direkt an ihre Arbeit nach Aufwendungsausgleichsgesetz.- 10) Anwerbskosten, vom Arbeitgeber gestellte Berufskleidung.- 11) Ausgleichsabgabe nach "indirekten Kosten" der Internationalen Arbeitsorganisation (ILO).- 13) Gesetzliche Arbeitgeberbeiträge zur Sozialversicherung, Arbeitgeber für Auszubildende, Steuern auf die Lohnsumme oder die Beschäftigtenzahl.- 14) Arbeitskosten insg. abzüglich Entgelt für Lohn- und Gehaltsfortzahlung, unterstellte Sozialbeiträge zur Alters- und Gesundheitsvorsorge von Beamten, Steuern auf die



## Wirtschaftszweigen und Unternehmensgrößenklassen

Land

und sonstige Entsorgung

Arbeitskosten je Vollzeiteinheit in Unternehmen mit ... Arbeitnehmern												Lfd. Nr.
davon mit ... bis ... Arbeitnehmern										50 und mehr		
10 - 49		50 - 249		250 - 499		500 - 999		1000 und mehr				
EUR	%	EUR	%	EUR	%	EUR	%	EUR	%	EUR	%	
40 761	100,0	45 580	100,0	.	.	-	-	.	.	42 553	100,0	1
40 616	99,6	45 436	99,7	.	.	-	-	.	.	42 434	99,7	2
/	/	/	/	.	.	-	-	-	-	(118)	/	3
40 500	99,4	45 174	99,1	.	.	-	-	.	.	42 102	98,9	4
32 697	80,2	35 674	78,3	.	.	-	-	.	.	33 282	78,2	5
32 635	80,1	35 547	78,0	.	.	-	-	.	.	33 139	77,9	6
26 058	63,9	26 569	58,3	.	.	-	-	.	.	24 942	58,6	7
/	/	3 220	7,1	.	.	-	-	.	.	(2 910)	6,8	8
/	/	/	(1,7)	.	.	-	-	.	.	/	/	9
/	/	/	(0,3)	.	.	-	-	.	.	(147)	(0,3)	10
4 319	10,6	5 186	11,4	.	.	-	-	.	.	4 797	11,3	11
(3 074)	7,5	(3 874)	8,5	.	.	-	-	.	.	(3 569)	8,4	12
1 100	2,7	1 108	2,4	.	.	-	-	.	.	1 038	2,4	13
/	/	/	/	.	.	-	-	.	.	/	/	14
/	/	/	/	.	.	-	-	.	.	/	/	15
421	1,0	440	1,0	.	.	-	-	.	.	343	0,8	16
/	/	/	/	.	.	-	-	-	-	/	/	17
7 803	19,1	9 500	20,8	.	.	-	-	.	.	8 820	20,7	18
6 839	16,8	7 701	16,9	.	.	-	-	.	.	7 125	16,7	19
6 679	16,4	7 504	16,5	.	.	-	-	.	.	6 945	16,3	20
3 047	7,5	3 467	7,6	.	.	-	-	.	.	3 227	7,6	21
-	-	/	/	.	.	-	-	-	-	/	/	22
494	1,2	555	1,2	.	.	-	-	.	.	517	1,2	23
2 242	5,5	(2 473)	5,4	.	.	-	-	.	.	(2 298)	5,4	24
850	2,1	(965)	2,1	.	.	-	-	.	.	(864)	2,0	25
31	0,1	35	0,1	.	.	-	-	.	.	32	0,1	26
(15)	/	/	/	-	-	-	-	-	-	/	/	27
/	/	/	/	.	.	-	-	-	-	/	/	28
(-4)	/	-	-	.	.	-	-	-	-	/	/	29
/	/	/	/	.	.	-	-	-	-	/	/	30
-	-	/	/	.	.	-	-	-	-	/	/	31
/	/	/	/	.	.	-	-	-	-	/	/	32
-	-	-	-	-	-	-	-	-	-	-	-	33
(26)	/	-	-	.	.	-	-	-	-	/	/	34
(948)	(2,3)	1 768	(3,9)	.	.	-	-	.	.	1 661	(3,9)	35
(947)	(2,3)	1 450	(3,2)	.	.	-	-	.	.	1 331	(3,1)	36
(909)	(2,2)	1 414	(3,1)	.	.	-	-	.	.	1 296	(3,0)	37
38	0,1	(36)	0,1	.	.	-	-	.	.	(35)	0,1	38
-	-	-	-	-	-	-	-	-	-	-	-	39
/	/	/	/	.	.	-	-	-	-	/	/	40
/	/	/	/	.	.	-	-	-	-	/	/	41
/	/	/	/	.	.	-	-	-	-	/	/	42
-	-	/	/	.	.	-	-	-	-	/	/	43
/	/	/	/	.	.	-	-	-	-	/	/	44
/	/	(130)	(0,3)	.	.	-	-	-	-	/	/	45
/	/	/	/	.	.	-	-	-	-	/	/	46
(34)	(0,1)	(43)	/	.	.	-	-	.	.	(42)	/	47
/	/	220	(0,5)	.	.	-	-	.	.	205	(0,5)	48
8 064	19,8	9 906	21,7	.	.	-	-	.	.	9 271	21,8	49
7 675	18,8	9 028	19,8	.	.	-	-	.	.	8 352	19,6	50
(14 703)	36,1	19 011	41,7	.	.	-	-	.	.	17 611	41,4	51
8 760	21,5	10 104	22,2	.	.	-	-	.	.	9 356	22,0	52
40 499	99,4	44 928	98,6	.	.	-	-	.	.	41 902	98,5	53
22,82		(27,87)		.	.	-	-	.	.	(25,73)		54
22,58		27,36		.	.	-	-	.	.	(25,25)		55

Entgelt für die geleistete Arbeitszeit (Bruttolohn/Bruttogehalt abzüglich Sonderzahlungen, vermögenswirksame Leistungen, Vergütung geleistet werden.- 4) Unbare individuelle Leistungen, Aktienoptionsprogramme, Belegschaftsaktien, Belegschaftseinrichtungen.- träger oder Bildung von Rückstellungen, um ihren Arbeitnehmern Anspruch auf Sozialleistungen zu sichern.- 7) Arbeitgeberbeiträge nehmer, d. h. ohne Zwischenschaltung eines Versicherungsträgers und ohne Rückstellungen zu bilden.- 9) Beiträge zum U2-Verfahren Schwerbehindertenrecht (Teil 2 SGB IX).- 12) Arbeitskosten insg. abzüglich Bruttolöhne und -gehälter (D.11). Entspricht den Lohn- und Gehaltsfortzahlung, unterstellte Sozialbeiträge zur Alters- und Gesundheitsvorsorge von Beamten, Sozialbeiträge der die geleistete Arbeitszeit.- 15) Gesetzliche Arbeitgeberbeiträge zur Sozialversicherung, Vergütung gesetzlicher Feiertage, Lohnsumme oder die Beschäftigtenzahl.-

Lfd.Nr.	Schlüssel 1)	Kostenart	10 und mehr	
			EUR	%
1		Bruttoarbeitskosten insgesamt	41 716	100,0
2	D	Nettoarbeitskosten (Bruttoarbeitskosten abzüglich Lohnsubventionen)	41 519	99,5
3	D.5	Lohnsubventionen (dem Arbeitgeber erstattete Lohn- und Gehaltszahlungen)	(196)	(0,5)
4	D.1	Arbeitnehmerentgelt	41 517	99,5
5	D.11	Bruttolöhne und -gehälter	32 402	77,7
6	D.111	Bruttolöhne und -gehälter (ohne Auszubildende)	31 718	76,0
7	D.11111	Entgelt für die geleistete Arbeitszeit 2)	25 244	60,5
8	D.11112	Sonderzahlungen insgesamt 3)	1 691	4,1
9		dar.: von persönlichen Leistungen und vom Unternehmenserfolg abhängig	(422)	(1,0)
10	D.1112	Leistungen zur Vermögensbildung der Arbeitnehmer	148	0,4
11	D.1113	Vergütung für nicht gearbeitete Tage	4 349	10,4
12		Urlaubsvergütung	3 159	7,6
13		Vergütung gesetzlicher Feiertage	1 055	2,5
14		Vergütung sonstiger betrieblicher oder tariflicher arbeitsfreier Tage	(136)	(0,3)
15	D.1114	Sachleistungen 4)	287	0,7
16		dar.: unbare individuelle Leistungen 5)	279	0,7
17	D.112	Bruttolöhne und -gehälter der Auszubildenden	683	1,6
18	D.12	Sozialbeiträge der Arbeitgeber	9 116	21,9
19	D.121	Tatsächliche Sozialbeiträge der Arbeitgeber (ohne Auszubildende) 6)	7 851	18,8
20	D.1211	Gesetzliche Arbeitgeberbeiträge zur Sozialversicherung	7 491	18,0
21		Rentenversicherungsbeiträge	3 064	7,3
22		dar.: Aufstockungsbeiträge zur Rentenversicherung im Rahmen der Altersteilzeit	(14)	(0,0)
23		Arbeitslosenversicherungsbeiträge	492	1,2
24		Kranken- und Pflegeversicherungsbeiträge	2 307	5,5
25		Beiträge zur Berufsgenossenschaft	1 390	3,3
26		Umlage für das Insolvenzgeld	31	0,1
27		Sonstige gesetzliche Aufwendungen 7)	206	0,5
28	D.1212	Aufwendungen für die betriebliche Altersversorgung ohne Entgeltumwandlung	361	0,9
29		Aufwendungen für betriebliche Ruhegeldzusagen	(167)	(0,4)
30		Zuwendungen an Pensionskassen	(69)	(0,2)
31		Zuwendungen an Unterstützungskassen	/	/
32		Beiträge zur Direktversicherung	(77)	(0,2)
33		Beiträge an Pensionsfonds	/	/
34		Beiträge an den Pensions-Sicherungs-Verein VVaG	(7)	(0,0)
35	D.122	Unterstellte Sozialbeiträge der Arbeitgeber (ohne Auszubildende) 8)	1 099	2,6
36	D.1221	Lohn- und Gehaltsfortzahlung	1 007	2,4
37		Lohn- und Gehaltsfortzahlung im Krankheitsfall	967	2,3
38		Arbeitgeberzuschüsse zum Mutterschaftsgeld 9)	39	0,1
39	D.1222	Unterstellte Sozialbeiträge zur Alters- und Gesundheitsvorsorge von Beamten	-	-
40	D.1223	Zahlungen an aus dem Unternehmen ausscheidende Arbeitnehmer	(90)	(0,2)
41		Entlassungsentschädigungen	(76)	(0,2)
42		Aufstockungsbeiträge zu Lohn und Gehalt im Rahmen der Altersteilzeit	(14)	(0,0)
43	D.1224	Sonstige freiwillige Sozialleistungen der Arbeitgeber	/	/
44	D.123	Sozialbeiträge der Arbeitgeber für Auszubildende	165	0,4
45	D.2	Kosten für die berufliche Aus- und Weiterbildung	(85)	(0,2)
46	D.3	Sonstige Aufwendungen 10)	(87)	(0,2)
47	D.4	Steuern auf die Lohnsumme oder Beschäftigtenzahl 11)	27	0,1
48		Nachrichtlich:		
49		Entgeltumwandlung der Arbeitnehmer für betriebliche Altersversorgung	224	0,5
50		Lohnnebenkosten 12)	9 314	22,3
51		dar.: gesetzliche Lohnnebenkosten 13)	8 689	20,8
52		Personalnebenkosten insgesamt 14)	16 472	39,5
53		dar.: gesetzliche Personalnebenkosten 15)	9 578	23,0
54		Bruttoarbeitskosten je Vollzeiteinheit einschließlich Auszubildende	38 876	93,2
55		Bruttoarbeitskosten je geleistete Stunde der Beschäftigten (ohne Auszubildende)	24,49	
		Nettoarbeitskosten je geleistete Stunde der Beschäftigten (einschl. Auszubildende)	22,71	

1) Harmonisierter Schlüssel der statistischen Ämter der Europäischen Union nach Verordnung (EG) 1737/2005.- 2) Laufend gezahltes für nicht gearbeitete Tage, Sachleistungen).- 3) Zahlungen, die im Allgemeinen nicht laufend mit jeder Lohn- und Gehaltszahlung 5) Naturalleistungen, Firmenwagen, Personalrabatte, Job-Tickets und Zinssparnisse.- 6) Zahlungen der Arbeitgeber an Versicherungs zur Winterbeschäftigungs-Umlage nach Winterbeschäftigungs-Verordnung.- 8) Sozialleistungen der Arbeitgeber direkt an ihre Arbeit nach Aufwendungsausgleichsgesetz.- 10) Anwerbekosten, vom Arbeitgeber gestellte Berufskleidung.- 11) Ausgleichsabgabe nach "indirekten Kosten" der Internationalen Arbeitsorganisation (ILO).- 13) Gesetzliche Arbeitgeberbeiträge zur Sozialversicherung, Arbeitgeber für Auszubildende, Steuern auf die Lohnsumme oder die Beschäftigtenzahl.- 14) Arbeitskosten insg. abzüglich Entgelt für Lohn- und Gehaltsfortzahlung, unterstellte Sozialbeiträge zur Alters- und Gesundheitsvorsorge von Beamten, Steuern auf die

## Wirtschaftszweigen und Unternehmensgrößenklassen

land

gewerbe

Arbeitskosten je Vollzeiteinheit in Unternehmen mit ... Arbeitnehmern												Lfd. Nr.
davon mit ... bis ... Arbeitnehmern										50 und mehr		
10 - 49		50 - 249		250 - 499		500 - 999		1000 und mehr				
EUR	%	EUR	%	EUR	%	EUR	%	EUR	%	EUR	%	
38 206	100,0	43 449	100,0	50 980	100,0	52 256	100,0	57 048	100,0	46 717	100,0	1
37 933	99,3	43 343	99,8	50 890	99,8	52 231	100,0	57 035	100,0	46 631	99,8	2
(274)	(0,7)	/	/	/	/	25	0,0	/	/	/	/	3
38 071	99,6	43 202	99,4	50 653	99,4	51 821	99,2	56 670	99,3	46 429	99,4	4
29 815	78,0	33 737	77,6	39 493	77,5	40 356	77,2	42 959	75,3	36 088	77,2	5
29 069	76,1	33 108	76,2	38 982	76,5	39 799	76,2	42 462	74,4	35 495	76,0	6
23 555	61,7	26 123	60,1	30 372	59,6	30 491	58,3	31 520	55,3	27 650	59,2	7
(1 226)	3,2	(1 916)	(4,4)	2 464	4,8	3 202	6,1	4 139	7,3	2 352	5,0	8
/	/	/	/	/	/	1 147	2,2	1 052	1,8	(671)	(1,4)	9
(151)	(0,4)	143	0,3	(148)	(0,3)	164	0,3	135	0,2	145	0,3	10
3 937	10,3	4 593	10,6	5 579	10,9	5 389	10,3	5 906	10,4	4 936	10,6	11
2 849	7,5	3 308	7,6	4 092	8,0	3 990	7,6	4 474	7,8	3 600	7,7	12
979	2,6	1 095	2,5	1 286	2,5	1 312	2,5	1 314	2,3	1 163	2,5	13
/	/	/	/	/	/	87	0,2	118	0,2	(174)	(0,4)	14
(198)	(0,5)	(333)	(0,8)	/	/	554	1,1	763	1,3	(412)	0,9	15
197	0,5	327	0,8	410	0,8	516	1,0	690	1,2	395	0,8	16
746	2,0	(629)	(1,4)	(511)	(1,0)	557	1,1	497	0,9	593	1,3	17
8 256	21,6	9 464	21,8	11 160	21,9	11 465	21,9	13 711	24,0	10 341	22,1	18
7 127	18,7	8 210	18,9	9 595	18,8	9 834	18,8	11 325	19,9	8 883	19,0	19
6 886	18,0	7 879	18,1	9 138	17,9	9 103	17,4	9 701	17,0	8 352	17,9	20
2 793	7,3	3 207	7,4	3 773	7,4	3 777	7,2	4 280	7,5	3 451	7,4	21
/	/	/	/	/	/	37	0,1	126	0,2	(31)	(0,1)	22
447	1,2	519	1,2	616	1,2	618	1,2	668	1,2	557	1,2	23
2 171	5,7	2 387	5,5	2 752	5,4	2 669	5,1	2 766	4,8	2 501	5,4	24
1 246	3,3	1 505	3,5	1 720	3,4	1 814	3,5	1 839	3,2	1 597	3,4	25
29	0,1	32	0,1	38	0,1	39	0,1	41	0,1	35	0,1	26
(202)	(0,5)	(229)	(0,5)	/	/	186	0,4	107	0,2	(212)	(0,5)	27
(241)	(0,6)	/	/	/	/	731	1,4	1 624	2,8	532	1,1	28
/	/	/	/	/	/	545	1,0	1 265	2,2	(326)	(0,7)	29
/	/	/	/	/	/	139	0,3	(47)	(0,1)	/	/	30
/	/	/	/	/	/	8	0,0	223	0,4	/	/	31
(99)	(0,3)	/	/	/	/	22	0,0	24	0,0	/	/	32
/	/	/	/	/	/	1	0,0	18	0,0	/	/	33
/	/	/	/	/	/	17	0,0	48	0,1	(13)	0,0	34
947	2,5	1 104	2,5	1 436	2,8	1 504	2,9	2 264	4,0	1 315	2,8	35
915	2,4	1 003	2,3	1 284	2,5	1 261	2,4	1 658	2,9	1 137	2,4	36
879	2,3	961	2,2	1 237	2,4	1 215	2,3	1 611	2,8	1 093	2,3	37
36	0,1	42	0,1	47	0,1	45	0,1	47	0,1	44	0,1	38
-	-	-	-	-	-	-	-	-	-	-	-	39
/	/	/	/	/	/	241	0,5	594	1,0	(174)	(0,4)	40
/	/	/	/	/	/	171	0,3	384	0,7	(137)	(0,3)	41
/	/	/	/	/	/	70	0,1	211	0,4	(37)	(0,1)	42
/	/	/	/	/	/	3	0,0	11	0,0	/	/	43
181	0,5	(151)	(0,3)	(128)	(0,3)	128	0,2	122	0,2	143	0,3	44
/	/	/	/	/	/	242	0,5	227	0,4	(140)	(0,3)	45
(72)	(0,2)	(100)	(0,2)	/	/	153	0,3	111	0,2	(107)	(0,2)	46
17	0,0	41	0,1	41	0,1	40	0,1	40	0,1	41	0,1	47
(209)	(0,5)	(227)	(0,5)	(250)	/	264	0,5	326	0,6	244	0,5	48
8 391	22,0	9 712	22,4	11 487	22,5	11 901	22,8	14 089	24,7	10 629	22,8	49
8 000	20,9	9 074	20,9	10 592	20,8	10 532	20,2	11 521	20,2	9 672	20,7	50
14 651	38,3	17 326	39,9	20 608	40,4	21 765	41,7	25 528	44,7	19 068	40,8	51
8 797	23,0	10 019	23,1	11 749	23,0	11 716	22,4	12 713	22,3	10 692	22,9	52
35 260	92,3	40 896	94,1	48 472	95,1	49 788	95,3	54 540	95,6	44 152	94,5	53
22,44		25,34		29,75		30,79		34,71		27,40		54
20,56		23,78		28,22		29,33		33,16		25,84		55

Entgelt für die geleistete Arbeitszeit (Bruttolohn/Bruttogehalt abzüglich Sonderzahlungen, vermögenswirksame Leistungen, Vergütung geleistet werden.- 4) Unbare individuelle Leistungen, Aktienoptionsprogramme, Belegschaftsaktien, Belegschaftseinrichtungen.- träger oder Bildung von Rückstellungen, um ihren Arbeitnehmern Anspruch auf Sozialleistungen zu sichern.- 7) Arbeitgeberbeiträge nehmer, d. h. ohne Zwischenschaltung eines Versicherungsträgers und ohne Rückstellungen zu bilden.- 9) Beiträge zum U2-Verfahren Schwerbehindertenrecht (Teil 2 SGB IX).- 12) Arbeitskosten insg. abzüglich Bruttolöhne und -gehälter (D.11). Entspricht den Lohn- und Gehaltsfortzahlung, unterstellte Sozialbeiträge zur Alters- und Gesundheitsvorsorge von Beamten, Sozialbeiträge der die geleistete Arbeitszeit.- 15) Gesetzliche Arbeitgeberbeiträge zur Sozialversicherung, Vergütung gesetzlicher Feiertage, Lohnsumme oder die Beschäftigtenzahl.-

Lfd.Nr.	Schlüssel 1)	Kostenart	10 und mehr	
			EUR	%
1		Bruttoarbeitskosten insgesamt	43 948	100,0
2	D	Nettoarbeitskosten (Bruttoarbeitskosten abzüglich Lohnsubventionen)	43 667	99,4
3	D.5	Lohnsubventionen (dem Arbeitgeber erstattete Lohn- und Gehaltszahlungen)	/	/
4	D.1	Arbeitnehmerentgelt	43 776	99,6
5	D.11	Bruttolöhne und -gehälter	33 405	76,0
6	D.111	Bruttolöhne und -gehälter (ohne Auszubildende)	32 760	74,5
7	D.11111	Entgelt für die geleistete Arbeitszeit 2)	26 235	59,7
8	D.11112	Sonderzahlungen insgesamt 3)	1 549	3,5
9		dar.: von persönlichen Leistungen und vom Unternehmenserfolg abhängig	/	/
10	D.1112	Leistungen zur Vermögensbildung der Arbeitnehmer	127	0,3
11	D.1113	Vergütung für nicht gearbeitete Tage	4 574	10,4
12		Urlaubsvergütung	3 305	7,5
13		Vergütung gesetzlicher Feiertage	1 110	2,5
14		Vergütung sonstiger betrieblicher oder tariflicher arbeitsfreier Tage	/	/
15	D.1114	Sachleistungen 4)	(274)	(0,6)
16		dar.: unbare individuelle Leistungen 5)	268	0,6
17	D.112	Bruttolöhne und -gehälter der Auszubildenden	(645)	(1,5)
18	D.12	Sozialbeiträge der Arbeitgeber	10 371	23,6
19	D.121	Tatsächliche Sozialbeiträge der Arbeitgeber (ohne Auszubildende) 6)	9 097	20,7
20	D.1211	Gesetzliche Arbeitgeberbeiträge zur Sozialversicherung	8 662	19,7
21		Rentenversicherungsbeiträge	3 157	7,2
22		dar.: Aufstockungsbeiträge zur Rentenversicherung im Rahmen der Altersteilzeit	(17)	(0,0)
23		Arbeitslosenversicherungsbeiträge	512	1,2
24		Kranken- und Pflegeversicherungsbeiträge	2 370	5,4
25		Beiträge zur Berufsgenossenschaft	2 280	5,2
26		Umlage für das Insolvenzgeld	32	0,1
27		Sonstige gesetzliche Aufwendungen 7)	(312)	(0,7)
28	D.1212	Aufwendungen für die betriebliche Altersversorgung ohne Entgeltumwandlung	(435)	(1,0)
29		Aufwendungen für betriebliche Ruhegeldzusagen	/	/
30		Zuwendungen an Pensionskassen	/	/
31		Zuwendungen an Unterstützungskassen	/	/
32		Beiträge zur Direktversicherung	/	/
33		Beiträge an Pensionsfonds	/	/
34		Beiträge an den Pensions-Sicherungs-Verein VVaG	(8)	(0,0)
35	D.122	Unterstellte Sozialbeiträge der Arbeitgeber (ohne Auszubildende) 8)	1 119	2,5
36	D.1221	Lohn- und Gehaltsfortzahlung	1 012	2,3
37		Lohn- und Gehaltsfortzahlung im Krankheitsfall	971	2,2
38		Arbeitgeberzuschüsse zum Mutterschaftsgeld 9)	41	0,1
39	D.1222	Unterstellte Sozialbeiträge zur Alters- und Gesundheitsvorsorge von Beamten	-	-
40	D.1223	Zahlungen an aus dem Unternehmen ausscheidende Arbeitnehmer	/	/
41		Entlassungsentschädigungen	/	/
42		Aufstockungsbeiträge zu Lohn und Gehalt im Rahmen der Altersteilzeit	/	/
43	D.1224	Sonstige freiwillige Sozialleistungen der Arbeitgeber	/	/
44	D.123	Sozialbeiträge der Arbeitgeber für Auszubildende	(155)	(0,4)
45	D.2	Kosten für die berufliche Aus- und Weiterbildung	(74)	(0,2)
46	D.3	Sonstige Aufwendungen 10)	(69)	(0,2)
47	D.4	Steuern auf die Lohnsumme oder Beschäftigtenzahl 11)	29	0,1
48		Nachrichtlich:		
49		Entgeltumwandlung der Arbeitnehmer für betriebliche Altersversorgung	(204)	(0,5)
50		Lohnnebenkosten 12)	10 543	24,0
51		dar.: gesetzliche Lohnnebenkosten 13)	9 858	22,4
52		Personalnebenkosten insgesamt 14)	17 712	40,3
53		dar.: gesetzliche Personalnebenkosten 15)	10 814	24,6
54		Bruttoarbeitskosten je Vollzeiteinheit einschließlich Auszubildende	41 751	95,0
55		Bruttoarbeitskosten je geleistete Stunde der Beschäftigten (ohne Auszubildende)	26,01	
		Nettoarbeitskosten je geleistete Stunde der Beschäftigten (einschl. Auszubildende)	24,55	

1) Harmonisierter Schlüssel der statistischen Ämter der Europäischen Union nach Verordnung (EG) 1737/2005.- 2) Laufend gezahltes für nicht gearbeitete Tage, Sachleistungen).- 3) Zahlungen, die im Allgemeinen nicht laufend mit jeder Lohn- und Gehaltszahlung 5) Naturalleistungen, Firmenwagen, Personalrabatte, Job-Tickets und Zinssparnisse.- 6) Zahlungen der Arbeitgeber an Versicherungs zur Winterbeschäftigungs-Umlage nach Winterbeschäftigungs-Verordnung.- 8) Sozialleistungen der Arbeitgeber direkt an ihre Arbeit nach Aufwendungsausgleichsgesetz.- 10) Anwerbskosten, vom Arbeitgeber gestellte Berufskleidung.- 11) Ausgleichsabgabe nach "indirekten Kosten" der Internationalen Arbeitsorganisation (ILO).- 13) Gesetzliche Arbeitgeberbeiträge zur Sozialversicherung, Arbeitgeber für Auszubildende, Steuern auf die Lohnsumme oder die Beschäftigtenzahl.- 14) Arbeitskosten insg. abzüglich Entgelt für Lohn- und Gehaltsfortzahlung, unterstellte Sozialbeiträge zur Alters- und Gesundheitsvorsorge von Beamten, Steuern auf die

land

bau

Arbeitskosten je Vollzeiteinheit in Unternehmen mit ... Arbeitnehmern												Lfd. Nr.
davon mit ... bis ... Arbeitnehmern										50 und mehr		
10 - 49		50 - 249		250 - 499		500 - 999		1000 und mehr				
EUR	%	EUR	%	EUR	%	EUR	%	EUR	%	EUR	%	
39 376	100,0	45 425	100,0	52 768	100,0	53 403	100,0	64 672	100,0	49 238	100,0	1
38 983	99,0	45 246	99,6	52 553	99,6	53 377	100,0	64 639	99,9	49 086	99,7	2
/	/	/	/	/	/	(26)	/	/	/	/	/	3
39 263	99,7	45 214	99,5	52 453	99,4	52 937	99,1	64 495	99,7	48 997	99,5	4
30 007	76,2	34 586	76,1	39 760	75,3	40 936	76,7	48 145	74,4	37 336	75,8	5
29 322	74,5	33 980	74,8	39 244	74,4	40 233	75,3	47 596	73,6	36 738	74,6	6
23 977	60,9	26 917	59,3	30 192	57,2	32 041	60,0	36 282	56,1	28 849	58,6	7
(1 021)	(2,6)	(1 723)	(3,8)	(2 955)	(5,6)	2 353	4,4	3 793	5,9	(2 161)	4,4	8
/	/	/	/	/	/	(235)	(0,4)	739	1,1	/	/	9
(134)	(0,3)	(117)	(0,3)	129	0,2	/	/	121	0,2	119	0,2	10
4 041	10,3	4 842	10,7	5 453	10,3	5 416	10,1	6 771	10,5	5 191	10,5	11
2 892	7,3	3 485	7,7	3 962	7,5	3 924	7,3	5 207	8,1	3 783	7,7	12
1 006	2,6	1 142	2,5	1 286	2,4	1 404	2,6	1 553	2,4	1 230	2,5	13
/	/	/	/	/	/	(88)	0,2	11	(0,0)	/	/	14
/	/	/	/	(515)	(1,0)	(303)	(0,6)	629	1,0	(418)	(0,8)	15
149	0,4	375	0,8	508	1,0	205	0,4	627	1,0	405	0,8	16
(685)	(1,7)	(607)	(1,3)	(517)	(1,0)	704	1,3	550	0,8	598	1,2	17
9 256	23,5	10 627	23,4	12 693	24,1	12 001	22,5	16 349	25,3	11 661	23,7	18
8 170	20,7	9 322	20,5	11 245	21,3	10 610	19,9	13 690	21,2	10 169	20,7	19
7 933	20,1	8 929	19,7	10 144	19,2	10 022	18,8	11 832	18,3	9 506	19,3	20
2 828	7,2	3 289	7,2	3 750	7,1	3 731	7,0	4 621	7,1	3 539	7,2	21
/	/	/	/	/	/	(35)	(0,1)	134	0,2	(35)	(0,1)	22
454	1,2	536	1,2	615	1,2	617	1,2	764	1,2	579	1,2	23
2 197	5,6	2 461	5,4	2 756	5,2	2 703	5,1	2 917	4,5	2 569	5,2	24
2 055	5,2	2 360	5,2	2 719	5,2	(2 643)	4,9	3 326	5,1	2 540	5,2	25
29	0,1	33	0,1	38	0,1	39	0,1	47	0,1	36	0,1	26
/	/	249	(0,5)	(266)	(0,5)	(289)	0,5	157	0,2	243	0,5	27
/	/	/	/	/	/	(588)	(1,1)	1 858	2,9	(663)	(1,3)	28
/	/	/	/	/	/	(369)	(0,7)	1 541	2,4	(367)	(0,7)	29
/	/	/	/	/	/	(183)	(0,3)	/	/	/	/	30
/	/	/	/	(154)	(0,3)	(15)	(0,0)	71	0,1	/	/	31
/	/	/	/	(70)	(0,1)	(6)	(0,0)	29	0,0	/	/	32
/	/	/	/	-	-	(5)	(0,0)	41	0,1	/	/	33
/	/	/	/	/	/	(9)	(0,0)	61	0,1	(14)	(0,0)	34
921	2,3	(1 159)	2,6	1 322	2,5	1 233	2,3	2 532	3,9	1 349	2,7	35
860	2,2	1 051	2,3	1 214	2,3	1 102	2,1	1 997	3,1	1 188	2,4	36
823	2,1	1 008	2,2	1 171	2,2	1 058	2,0	1 939	3,0	1 142	2,3	37
38	0,1	44	0,1	43	0,1	44	0,1	58	0,1	45	0,1	38
-	-	-	-	-	-	-	-	-	-	-	-	39
/	/	/	/	/	/	(131)	(0,2)	534	0,8	/	/	40
/	/	/	/	(56)	(0,1)	(73)	(0,1)	218	0,3	/	/	41
/	/	/	/	/	/	(58)	(0,1)	317	0,5	(49)	(0,1)	42
/	/	/	/	/	/	(1)	(0,0)	/	/	/	/	43
(165)	(0,4)	(146)	(0,3)	(125)	(0,2)	158	0,3	127	0,2	(143)	0,3	44
/	/	/	/	/	/	(244)	(0,5)	122	0,2	(116)	(0,2)	45
/	/	/	/	/	/	(183)	(0,3)	14	0,0	(83)	(0,2)	46
(18)	(0,0)	42	0,1	42	0,1	39	0,1	42	0,1	42	0,1	47
/	(0,5)	/	/	(251)	(0,5)	(226)	0,4	352	0,5	(227)	(0,5)	48
9 369	23,8	10 839	23,9	13 007	24,7	12 467	23,3	16 527	25,6	11 902	24,2	49
8 977	22,8	10 169	22,4	11 525	21,8	11 320	21,2	13 997	21,6	10 878	22,1	50
15 399	39,1	18 508	40,7	22 576	42,8	21 362	40,0	28 390	43,9	20 389	41,4	51
9 818	24,9	11 165	24,6	12 686	24,0	12 566	23,5	15 423	23,8	11 965	24,3	52
37 334	94,8	43 203	95,1	50 461	95,6	50 948	95,4	61 652	95,3	46 882	95,2	53
23,43		26,75		30,73		31,47		38,06		28,96		54
21,98		25,34		29,26		30,01		36,29		27,49		55

Entgelt für die geleistete Arbeitszeit (Bruttolohn/Bruttogehalt abzüglich Sonderzahlungen, vermögenswirksame Leistungen, Vergütung geleistet werden.- 4) Unbare individuelle Leistungen, Aktienoptionsprogramme, Belegschaftsaktien, Belegschaftseinrichtungen.- träger oder Bildung von Rückstellungen, um ihren Arbeitnehmern Anspruch auf Sozialleistungen zu sichern.- 7) Arbeitgeberbeiträge nehmer, d. h. ohne Zwischenschaltung eines Versicherungsträgers und ohne Rückstellungen zu bilden.- 9) Beiträge zum U2-Verfahren Schwerbehindertenrecht (Teil 2 SGB IX).- 12) Arbeitskosten insg. abzüglich Bruttolöhne und -gehälter (D.11). Entspricht den Lohn- und Gehaltsfortzahlung, unterstellte Sozialbeiträge zur Alters- und Gesundheitsvorsorge von Beamten, Sozialbeiträge der die geleistete Arbeitszeit.- 15) Gesetzliche Arbeitgeberbeiträge zur Sozialversicherung, Vergütung gesetzlicher Feiertage, Lohnsumme oder die Beschäftigtenzahl.-

Lfd.Nr.	Schlüssel 1)	Kostenart	10 und mehr	
			EUR	%
1		Bruttoarbeitskosten insgesamt	44 180	100,0
2	D	Nettoarbeitskosten (Bruttoarbeitskosten abzüglich Lohnsubventionen)	44 010	99,6
3	D.5	Lohnsubventionen (dem Arbeitgeber erstattete Lohn- und Gehaltszahlungen)	/	/
4	D.1	Arbeitnehmerentgelt	43 952	99,5
5	D.11	Bruttolöhne und -gehälter	34 074	77,1
6	D.111	Bruttolöhne und -gehälter (ohne Auszubildende)	33 596	76,0
7	D.11111	Entgelt für die geleistete Arbeitszeit 2)	26 723	60,5
8	D.11112	Sonderzahlungen insgesamt 3)	1 737	3,9
9		dar.: von persönlichen Leistungen und vom Unternehmenserfolg abhängig	/	/
10	D.1112	Leistungen zur Vermögensbildung der Arbeitnehmer	117	0,3
11	D.1113	Vergütung für nicht gearbeitete Tage	4 711	10,7
12		Urlaubsvergütung	3 417	7,7
13		Vergütung gesetzlicher Feiertage	1 120	2,5
14		Vergütung sonstiger betrieblicher oder tariflicher arbeitsfreier Tage	(173)	(0,4)
15	D.1114	Sachleistungen 4)	309	0,7
16		dar.: unbare individuelle Leistungen 5)	291	0,7
17	D.112	Bruttolöhne und -gehälter der Auszubildenden	(477)	(1,1)
18	D.12	Sozialbeiträge der Arbeitgeber	9 878	22,4
19	D.121	Tatsächliche Sozialbeiträge der Arbeitgeber (ohne Auszubildende) 6)	8 505	19,3
20	D.1211	Gesetzliche Arbeitgeberbeiträge zur Sozialversicherung	8 040	18,2
21		Rentenversicherungsbeiträge	3 304	7,5
22		dar.: Aufstockungsbeiträge zur Rentenversicherung im Rahmen der Altersteilzeit	(16)	(0,0)
23		Arbeitslosenversicherungsbeiträge	531	1,2
24		Kranken- und Pflegeversicherungsbeiträge	2 492	5,6
25		Beiträge zur Berufsgenossenschaft	1 412	3,2
26		Umlage für das Insolvenzgeld	33	0,1
27		Sonstige gesetzliche Aufwendungen 7)	269	0,6
28	D.1212	Aufwendungen für die betriebliche Altersversorgung ohne Entgeltumwandlung	(465)	(1,1)
29		Aufwendungen für betriebliche Ruhegeldzusagen	(214)	(0,5)
30		Zuwendungen an Pensionskassen	/	/
31		Zuwendungen an Unterstützungskassen	(79)	(0,2)
32		Beiträge zur Direktversicherung	(46)	(0,1)
33		Beiträge an Pensionsfonds	/	/
34		Beiträge an den Pensions-Sicherungs-Verein VVaG	(12)	(0,0)
35	D.122	Unterstellte Sozialbeiträge der Arbeitgeber (ohne Auszubildende) 8)	1 256	2,8
36	D.1221	Lohn- und Gehaltsfortzahlung	1 143	2,6
37		Lohn- und Gehaltsfortzahlung im Krankheitsfall	1 102	2,5
38		Arbeitgeberzuschüsse zum Mutterschaftsgeld 9)	41	0,1
39	D.1222	Unterstellte Sozialbeiträge zur Alters- und Gesundheitsvorsorge von Beamten	-	-
40	D.1223	Zahlungen an aus dem Unternehmen ausscheidende Arbeitnehmer	(111)	(0,3)
41		Entlassungsentschädigungen	(99)	(0,2)
42		Aufstockungsbeiträge zu Lohn und Gehalt im Rahmen der Altersteilzeit	/	/
43	D.1224	Sonstige freiwillige Sozialleistungen der Arbeitgeber	/	/
44	D.123	Sozialbeiträge der Arbeitgeber für Auszubildende	(117)	(0,3)
45	D.2	Kosten für die berufliche Aus- und Weiterbildung	(111)	(0,3)
46	D.3	Sonstige Aufwendungen 10)	(78)	(0,2)
47	D.4	Steuern auf die Lohnsumme oder Beschäftigtenzahl 11)	39	0,1
48		Nachrichtlich:		
49		Entgeltumwandlung der Arbeitnehmer für betriebliche Altersversorgung	194	0,4
50		Lohnnebenkosten 12)	10 106	22,9
51		dar.: gesetzliche Lohnnebenkosten 13)	9 339	21,1
52		Personalnebenkosten insgesamt 14)	17 457	39,5
53		dar.: gesetzliche Personalnebenkosten 15)	10 342	23,4
54		Bruttoarbeitskosten je Vollzeiteinheit einschließlich Auszubildende	42 389	95,9
55		Bruttoarbeitskosten je geleistete Stunde der Beschäftigten (ohne Auszubildende)	25,89	
		Nettoarbeitskosten je geleistete Stunde der Beschäftigten (einschl. Auszubildende)	24,76	

1) Harmonisierter Schlüssel der statistischen Ämter der Europäischen Union nach Verordnung (EG) 1737/2005.- 2) Laufend gezahltes für nicht gearbeitete Tage, Sachleistungen).- 3) Zahlungen, die im Allgemeinen nicht laufend mit jeder Lohn- und Gehaltszahlung 5) Naturalleistungen, Firmenwagen, Personalrabatte, Job-Tickets und Zinssparnisse.- 6) Zahlungen der Arbeitgeber an Versicherungs zur Winterbeschäftigungs-Umlage nach Winterbeschäftigungs-Verordnung.- 8) Sozialleistungen der Arbeitgeber direkt an ihre Arbeit nach Aufwendungsausgleichsgesetz.- 10) Anwerbekosten, vom Arbeitgeber gestellte Berufskleidung.- 11) Ausgleichsabgabe nach "indirekten Kosten" der Internationalen Arbeitsorganisation (ILO).- 13) Gesetzliche Arbeitgeberbeiträge zur Sozialversicherung, Arbeitgeber für Auszubildende, Steuern auf die Lohnsumme oder die Beschäftigtenzahl.- 14) Arbeitskosten insg. abzüglich Entgelt für Lohn- und Gehaltsfortzahlung, unterstellte Sozialbeiträge zur Alters- und Gesundheitsvorsorge von Beamten, Steuern auf die

land

bau

Arbeitskosten je Vollzeiteinheit in Unternehmen mit ... Arbeitnehmern												Lfd. Nr.
davon mit ... bis ... Arbeitnehmern										50 und mehr		
10 - 49		50 - 249		250 - 499		500 - 999		1000 und mehr				
EUR	%	EUR	%	EUR	%	EUR	%	EUR	%	EUR	%	
38 822	100,0	43 599	100,0	54 677	100,0	53 656	100,0	50 674	100,0	47 099	100,0	1
38 591	99,4	43 418	99,6	54 563	99,8	53 632	100,0	50 670	100,0	46 963	99,7	2
/	/	/	/	/	/	24	0,0	4	0,0	/	/	3
38 672	99,6	43 357	99,4	54 379	99,5	53 302	99,3	50 359	99,4	46 829	99,4	4
30 106	77,5	33 834	77,6	42 379	77,5	40 850	76,1	37 244	73,5	36 236	76,9	5
29 762	76,7	33 296	76,4	41 771	76,4	40 314	75,1	36 694	72,4	35 686	75,8	6
24 286	62,6	26 671	61,2	32 642	59,7	30 593	57,0	27 209	53,7	28 050	59,6	7
/	/	(1 533)	(3,5)	(2 454)	(4,5)	3 411	6,4	3 280	6,5	2 054	4,4	8
/	/	/	/	/	/	1 512	2,8	932	1,8	/	/	9
(104)	(0,3)	122	0,3	127	0,2	172	0,3	87	0,2	124	0,3	10
4 065	10,5	4 693	10,8	6 111	11,2	5 590	10,4	5 230	10,3	5 062	10,7	11
2 903	7,5	3 419	7,8	4 386	8,0	4 183	7,8	3 893	7,7	3 698	7,9	12
1 010	2,6	1 111	2,5	1 379	2,5	1 322	2,5	1 171	2,3	1 180	2,5	13
/	/	/	/	/	/	85	0,2	167	0,3	(184)	(0,4)	14
/	/	(276)	(0,6)	/	/	548	1,0	888	1,8	395	0,8	15
146	0,4	260	0,6	414	0,8	524	1,0	798	1,6	369	0,8	16
/	/	(538)	(1,2)	608	1,1	536	1,0	550	1,1	(550)	(1,2)	17
8 566	22,1	9 523	21,8	12 000	21,9	12 452	23,2	13 115	25,9	10 593	22,5	18
7 438	19,2	8 334	19,1	10 347	18,9	10 521	19,6	10 365	20,5	9 087	19,3	19
7 158	18,4	8 065	18,5	9 866	18,0	9 223	17,2	8 619	17,0	8 522	18,1	20
2 890	7,4	3 269	7,5	4 121	7,5	3 913	7,3	3 854	7,6	3 530	7,5	21
/	/	/	/	(13)	(0,0)	40	0,1	83	0,2	(22)	(0,0)	22
463	1,2	528	1,2	667	1,2	636	1,2	597	1,2	568	1,2	23
2 258	5,8	2 495	5,7	3 061	5,6	2 632	4,9	2 699	5,3	2 619	5,6	24
1 256	3,2	1 448	3,3	1 689	3,1	1 794	3,3	1 240	2,4	1 497	3,2	25
29	0,1	32	0,1	41	0,1	39	0,1	36	0,1	35	0,1	26
(262)	(0,7)	293	0,7	287	0,5	208	0,4	193	0,4	273	0,6	27
/	/	/	/	(481)	(0,9)	1 298	2,4	1 746	3,4	565	1,2	28
/	/	/	/	(326)	(0,6)	1 095	2,0	755	1,5	(293)	(0,6)	29
/	/	/	/	(70)	(0,1)	149	0,3	27	0,1	/	/	30
/	/	/	/	(43)	(0,1)	4	0,0	840	1,7	(110)	(0,2)	31
/	/	/	/	/	/	17	0,0	62	0,1	/	/	32
/	/	/	/	/	/	-	-	14	0,0	/	/	33
/	/	/	/	/	/	32	0,1	48	0,1	(15)	(0,0)	34
(1 042)	2,7	1 062	2,4	1 505	2,8	1 796	3,3	2 602	5,1	1 372	2,9	35
998	2,6	1 006	2,3	1 395	2,6	1 494	2,8	1 991	3,9	1 223	2,6	36
960	2,5	966	2,2	1 344	2,5	1 448	2,7	1 946	3,8	1 180	2,5	37
(38)	(0,1)	40	0,1	52	0,1	46	0,1	45	0,1	43	0,1	38
-	-	-	-	-	-	-	-	-	-	-	-	39
/	/	/	/	/	/	299	0,6	601	1,2	147	0,3	40
/	/	/	/	/	/	279	0,5	471	0,9	125	0,3	41
/	/	/	/	/	/	20	0,0	130	0,3	(22)	(0,0)	42
-	-	/	/	/	/	4	0,0	9	0,0	/	/	43
/	/	(128)	(0,3)	148	(0,3)	135	0,3	148	0,3	(134)	(0,3)	44
/	/	/	/	/	/	182	0,3	206	0,4	(141)	(0,3)	45
/	/	/	/	/	/	127	0,2	68	0,1	(85)	(0,2)	46
(29)	(0,1)	44	0,1	44	0,1	45	0,1	42	0,1	44	0,1	47
/	/	(198)	(0,5)	243	0,4	271	0,5	242	0,5	217	0,5	48
8 716	22,5	9 766	22,4	12 298	22,5	12 806	23,9	13 430	26,5	10 863	23,1	49
8 270	21,3	9 243	21,2	11 453	20,9	10 896	20,3	10 799	21,3	9 922	21,1	50
14 536	37,4	16 928	38,8	22 035	40,3	23 063	43,0	23 465	46,3	19 049	40,4	51
9 194	23,7	10 226	23,5	12 684	23,2	12 084	22,5	11 822	23,3	10 969	23,3	52
37 688	97,1	41 649	95,5	51 919	95,0	51 019	95,1	48 173	95,1	44 905	95,3	53
22,91		25,40		32,03		31,15		30,03		27,51		54
22,12		24,17		30,35		29,63		28,55		26,16		55

Entgelt für die geleistete Arbeitszeit (Bruttolohn/Bruttogehalt abzüglich Sonderzahlungen, vermögenswirksame Leistungen, Vergütung geleistet werden.- 4) Unbare individuelle Leistungen, Aktienoptionsprogramme, Belegschaftsaktien, Belegschaftseinrichtungen.- träger oder Bildung von Rückstellungen, um ihren Arbeitnehmern Anspruch auf Sozialleistungen zu sichern.- 7) Arbeitgeberbeiträge nehmer, d. h. ohne Zwischenschaltung eines Versicherungsträgers und ohne Rückstellungen zu bilden.- 9) Beiträge zum U2-Verfahren Schwerbehindertenrecht (Teil 2 SGB IX).- 12) Arbeitskosten insg. abzüglich Bruttolöhne und -gehälter (D.11). Entspricht den Lohn- und Gehaltsfortzahlung, unterstellte Sozialbeiträge zur Alters- und Gesundheitsvorsorge von Beamten, Sozialbeiträge der die geleistete Arbeitszeit.- 15) Gesetzliche Arbeitgeberbeiträge zur Sozialversicherung, Vergütung gesetzlicher Feiertage, Lohnsumme oder die Beschäftigtenzahl.-

Lfd.Nr.	Schlüssel 1)	Kostenart	10 und mehr	
			EUR	%
1		Bruttoarbeitskosten insgesamt	40 301	100,0
2	D	Nettoarbeitskosten (Bruttoarbeitskosten abzüglich Lohnsubventionen)	40 127	99,6
3	D.5	Lohnsubventionen (dem Arbeitgeber erstattete Lohn- und Gehaltszahlungen)	(174)	(0,4)
4	D.1	Arbeitnehmerentgelt	40 102	99,5
5	D.11	Bruttolöhne und -gehälter	31 616	78,4
6	D.111	Bruttolöhne und -gehälter (ohne Auszubildende)	30 866	76,6
7	D.11111	Entgelt für die geleistete Arbeitszeit 2)	24 513	60,8
8	D.11112	Sonderzahlungen insgesamt 3)	(1 727)	4,3
9		dar.: von persönlichen Leistungen und vom Unternehmenserfolg abhängig	/	/
10	D.1112	Leistungen zur Vermögensbildung der Arbeitnehmer	(164)	(0,4)
11	D.1113	Vergütung für nicht gearbeitete Tage	4 177	10,4
12		Urlaubsvergütung	3 040	7,5
13		Vergütung gesetzlicher Feiertage	1 018	2,5
14		Vergütung sonstiger betrieblicher oder tariflicher arbeitsfreier Tage	/	/
15	D.1114	Sachleistungen 4)	(285)	(0,7)
16		dar.: unbare individuelle Leistungen 5)	280	0,7
17	D.112	Bruttolöhne und -gehälter der Auszubildenden	751	1,9
18	D.12	Sozialbeiträge der Arbeitgeber	8 485	21,1
19	D.121	Tatsächliche Sozialbeiträge der Arbeitgeber (ohne Auszubildende) 6)	7 253	18,0
20	D.1211	Gesetzliche Arbeitgeberbeiträge zur Sozialversicherung	6 945	17,2
21		Rentenversicherungsbeiträge	2 969	7,4
22		dar.: Aufstockungsbeiträge zur Rentenversicherung im Rahmen der Altersteilzeit	/	/
23		Arbeitslosenversicherungsbeiträge	475	1,2
24		Kranken- und Pflegeversicherungsbeiträge	2 237	5,6
25		Beiträge zur Berufsgenossenschaft	1 081	2,7
26		Umlage für das Insolvenzgeld	30	0,1
27		Sonstige gesetzliche Aufwendungen 7)	(153)	(0,4)
28	D.1212	Aufwendungen für die betriebliche Altersversorgung ohne Entgeltumwandlung	(308)	(0,8)
29		Aufwendungen für betriebliche Ruhegeldzusagen	/	/
30		Zuwendungen an Pensionskassen	/	/
31		Zuwendungen an Unterstützungskassen	/	/
32		Beiträge zur Direktversicherung	(84)	(0,2)
33		Beiträge an Pensionsfonds	/	/
34		Beiträge an den Pensions-Sicherungs-Verein VVaG	(6)	(0,0)
35	D.122	Unterstellte Sozialbeiträge der Arbeitgeber (ohne Auszubildende) 8)	1 050	2,6
36	D.1221	Lohn- und Gehaltsfortzahlung	969	2,4
37		Lohn- und Gehaltsfortzahlung im Krankheitsfall	931	2,3
38		Arbeitgeberzuschüsse zum Mutterschaftsgeld 9)	38	0,1
39	D.1222	Unterstellte Sozialbeiträge zur Alters- und Gesundheitsvorsorge von Beamten	-	-
40	D.1223	Zahlungen an aus dem Unternehmen ausscheidende Arbeitnehmer	/	/
41		Entlassungsentschädigungen	/	/
42		Aufstockungsbeiträge zu Lohn und Gehalt im Rahmen der Altersteilzeit	/	/
43	D.1224	Sonstige freiwillige Sozialleistungen der Arbeitgeber	/	/
44	D.123	Sozialbeiträge der Arbeitgeber für Auszubildende	182	0,5
45	D.2	Kosten für die berufliche Aus- und Weiterbildung	(82)	(0,2)
46	D.3	Sonstige Aufwendungen 10)	(95)	(0,2)
47	D.4	Steuern auf die Lohnsumme oder Beschäftigtenzahl 11)	23	0,1
48		Nachrichtlich:		
49		Entgeltumwandlung der Arbeitnehmer für betriebliche Altersversorgung	(238)	(0,6)
50		Lohnnebenkosten 12)	8 685	21,6
51		dar.: gesetzliche Lohnnebenkosten 13)	8 118	20,1
52		Personalnebenkosten insgesamt 14)	15 788	39,2
53		dar.: gesetzliche Personalnebenkosten 15)	8 954	22,2
54		Bruttoarbeitskosten je Vollzeiteinheit einschließlich Auszubildende	37 035	91,9
55		Bruttoarbeitskosten je geleistete Stunde der Beschäftigten (ohne Auszubildende)	23,60	
		Nettoarbeitskosten je geleistete Stunde der Beschäftigten (einschl. Auszubildende)	21,58	

1) Harmonisierter Schlüssel der statistischen Ämter der Europäischen Union nach Verordnung (EG) 1737/2005.- 2) Laufend gezahltes für nicht gearbeitete Tage, Sachleistungen).- 3) Zahlungen, die im Allgemeinen nicht laufend mit jeder Lohn- und Gehaltszahlung 5) Naturalleistungen, Firmenwagen, Personalrabatte, Job-Tickets und Zinssparnisse.- 6) Zahlungen der Arbeitgeber an Versicherungs zur Winterbeschäftigungs-Umlage nach Winterbeschäftigungs-Verordnung.- 8) Sozialleistungen der Arbeitgeber direkt an ihre Arbeit nach Aufwendungsausgleichsgesetz.- 10) Anwerbekosten, vom Arbeitgeber gestellte Berufskleidung.- 11) Ausgleichsabgabe nach "indirekten Kosten" der Internationalen Arbeitsorganisation (ILO).- 13) Gesetzliche Arbeitgeberbeiträge zur Sozialversicherung, Arbeitgeber für Auszubildende, Steuern auf die Lohnsumme oder die Beschäftigtenzahl.- 14) Arbeitskosten insg. abzüglich Entgelt für Lohn- und Gehaltsfortzahlung, unterstellte Sozialbeiträge zur Alters- und Gesundheitsvorsorge von Beamten, Steuern auf die



Land

Bauinstallation und sonstiges Ausbaugewerbe

Arbeitskosten je Vollzeiteinheit in Unternehmen mit ... Arbeitnehmern												Lfd. Nr.
davon mit ... bis ... Arbeitnehmern										50 und mehr		
10 - 49		50 - 249		250 - 499		500 - 999		1000 und mehr				
EUR	%	EUR	%	EUR	%	EUR	%	EUR	%	EUR	%	
37 799	100,0	42 446	100,0	47 678	100,0	50 577	100,0	56 384	100,0	45 321	100,0	1
37 553	99,3	42 411	99,9	47 658	100,0	50 551	99,9	56 378	100,0	45 292	99,9	2
/	/	/	/	/	/	25	0,1	7	0,0	/	/	3
37 659	99,6	42 180	99,4	47 324	99,3	50 100	99,1	55 883	99,1	45 001	99,3	4
29 722	78,6	33 291	78,4	37 406	78,5	39 660	78,4	43 151	76,5	35 418	78,1	5
28 902	76,5	32 608	76,8	36 965	77,5	39 174	77,5	42 704	75,7	34 805	76,8	6
23 338	61,7	25 489	60,1	28 901	60,6	29 512	58,4	31 260	55,4	26 873	59,3	7
(1 293)	(3,4)	/	/	(2 257)	(4,7)	3 546	7,0	4 704	8,3	(2 597)	(5,7)	8
/	/	/	/	/	/	1 416	2,8	1 256	2,2	/	/	9
/	/	(166)	(0,4)	/	/	183	0,4	163	0,3	167	0,4	10
3 891	10,3	4 427	10,4	5 271	11,1	5 228	10,3	5 809	10,3	4 750	10,5	11
2 830	7,5	3 172	7,5	3 947	8,3	3 889	7,7	4 395	7,8	3 462	7,6	12
967	2,6	1 066	2,5	1 221	2,6	1 250	2,5	1 268	2,2	1 122	2,5	13
/	/	/	/	/	/	89	0,2	146	0,3	/	/	14
/	(0,6)	/	/	/	/	705	1,4	768	1,4	(418)	(0,9)	15
217	0,6	335	0,8	366	0,8	692	1,4	670	1,2	405	0,9	16
820	2,2	(684)	(1,6)	/	/	485	1,0	446	0,8	(613)	(1,4)	17
7 937	21,0	8 888	20,9	9 918	20,8	10 441	20,6	12 732	22,6	9 584	21,1	18
6 797	18,0	7 626	18,0	8 362	17,5	8 884	17,6	10 645	18,9	8 167	18,0	19
6 561	17,4	7 296	17,2	8 203	17,2	8 480	16,8	9 189	16,3	7 715	17,0	20
2 769	7,3	3 139	7,4	3 545	7,4	3 705	7,3	4 316	7,7	3 369	7,4	21
/	/	/	/	/	/	36	0,1	141	0,3	/	/	22
443	1,2	507	1,2	581	1,2	606	1,2	655	1,2	540	1,2	23
2 152	5,7	2 301	5,4	2 539	5,3	2 676	5,3	2 725	4,8	2 407	5,3	24
1 022	2,7	1 129	2,7	1 305	2,7	1 344	2,7	1 410	2,5	1 199	2,6	25
28	0,1	32	0,1	36	0,1	38	0,1	41	0,1	34	0,1	26
(147)	(0,4)	/	/	/	/	111	0,2	43	0,1	/	/	27
/	/	/	/	/	/	405	0,8	1 456	2,6	(451)	(1,0)	28
/	/	/	/	/	/	(249)	(0,5)	1 371	2,4	/	/	29
/	/	/	/	/	/	105	0,2	24	0,0	/	/	30
/	/	/	/	/	/	5	0,0	8	0,0	/	/	31
(108)	(0,3)	/	/	/	/	35	0,1	3	0,0	/	/	32
/	/	/	/	/	/	-	-	8	0,0	/	/	33
/	/	/	/	/	/	10	0,0	41	0,1	(11)	(0,0)	34
942	2,5	1 097	2,6	1 439	3,0	1 452	2,9	1 978	3,5	1 269	2,8	35
919	2,4	979	2,3	1 238	2,6	1 185	2,3	1 342	2,4	1 068	2,4	36
884	2,3	937	2,2	1 192	2,5	1 139	2,3	1 298	2,3	1 025	2,3	37
35	0,1	42	0,1	46	(0,1)	46	0,1	44	0,1	43	0,1	38
-	-	-	-	-	-	-	-	-	-	-	-	39
/	/	/	/	/	/	264	0,5	620	1,1	/	/	40
/	/	/	/	/	/	151	0,3	423	0,7	/	/	41
/	/	/	/	/	/	113	0,2	197	0,3	/	/	42
/	/	/	/	/	/	3	0,0	16	0,0	/	/	43
199	0,5	(165)	(0,4)	/	/	105	0,2	108	0,2	(148)	(0,3)	44
/	/	/	/	/	/	284	0,6	286	0,5	/	/	45
/	/	/	/	/	/	(153)	(0,3)	178	0,3	/	/	46
(15)	(0,0)	38	0,1	39	0,1	38	0,1	38	0,1	38	0,1	47
(224)	(0,6)	(252)	(0,6)	/	/	282	0,6	354	0,6	(266)	(0,6)	48
8 078	21,4	9 155	21,6	10 271	21,5	10 917	21,6	13 234	23,5	9 904	21,9	49
7 694	20,4	8 478	20,0	9 597	20,1	9 808	19,4	10 678	18,9	8 970	19,8	50
14 462	38,3	16 957	39,9	18 777	39,4	21 065	41,6	25 125	44,6	18 449	40,7	51
8 461	22,4	9 380	22,1	10 702	22,4	10 953	21,7	11 837	21,0	9 943	21,9	52
34 396	91,0	39 485	93,0	45 259	94,9	48 221	95,3	54 124	96,0	42 492	93,8	53
22,11		24,65		27,77		30,12		35,31		26,61		54
19,98		22,89		26,32		28,70		33,86		24,91		55

Entgelt für die geleistete Arbeitszeit (Bruttolohn/Bruttogehalt abzüglich Sonderzahlungen, vermögenswirksame Leistungen, Vergütung geleistet werden.- 4) Unbare individuelle Leistungen, Aktienoptionsprogramme, Belegschaftsaktien, Belegschaftseinrichtungen.- Träger oder Bildung von Rückstellungen, um ihren Arbeitnehmern Anspruch auf Sozialleistungen zu sichern.- 7) Arbeitgeberbeiträge nehmer, d. h. ohne Zwischenschaltung eines Versicherungsträgers und ohne Rückstellungen zu bilden.- 9) Beiträge zum U2-Verfahren Schwerbehindertenrecht (Teil 2 SGB IX).- 12) Arbeitskosten insg. abzüglich Bruttolöhne und -gehälter (D.11). Entspricht den Lohn- und Gehaltsfortzahlung, unterstellte Sozialbeiträge zur Alters- und Gesundheitsvorsorge von Beamten, Sozialbeiträge der die geleistete Arbeitszeit.- 15) Gesetzliche Arbeitgeberbeiträge zur Sozialversicherung, Vergütung gesetzlicher Feiertage, Lohnsumme oder die Beschäftigtenzahl.-

Lfd.Nr.	Schlüssel 1)	Kostenart	10 und mehr	
			EUR	%
1		Bruttoarbeitskosten insgesamt	46 479	100,0
2	D	Nettoarbeitskosten (Bruttoarbeitskosten abzüglich Lohnsubventionen)	46 375	99,8
3	D.5	Lohnsubventionen (dem Arbeitgeber erstattete Lohn- und Gehaltszahlungen)	104	0,2
4	D.1	Arbeitnehmerentgelt	46 183	99,4
5	D.11	Bruttolöhne und -gehälter	35 589	76,6
6	D.111	Bruttolöhne und -gehälter (ohne Auszubildende)	35 064	75,4
7	D.11111	Entgelt für die geleistete Arbeitszeit 2)	26 896	57,9
8	D.11112	Sonderzahlungen insgesamt 3)	2 946	6,3
9		dar.: von persönlichen Leistungen und vom Unternehmenserfolg abhängig	850	1,8
10	D.1112	Leistungen zur Vermögensbildung der Arbeitnehmer	100	0,2
11	D.1113	Vergütung für nicht gearbeitete Tage	4 777	10,3
12		Urlaubsvergütung	3 544	7,6
13		Vergütung gesetzlicher Feiertage	1 118	2,4
14		Vergütung sonstiger betrieblicher oder tariflicher arbeitsfreier Tage	115	0,2
15	D.1114	Sachleistungen 4)	345	0,7
16		dar.: unbare individuelle Leistungen 5)	257	0,6
17	D.112	Bruttolöhne und -gehälter der Auszubildenden	525	1,1
18	D.12	Sozialbeiträge der Arbeitgeber	10 594	22,8
19	D.121	Tatsächliche Sozialbeiträge der Arbeitgeber (ohne Auszubildende) 6)	6 887	14,8
20	D.1211	Gesetzliche Arbeitgeberbeiträge zur Sozialversicherung	5 649	12,2
21		Rentenversicherungsbeiträge	2 862	6,2
22		dar.: Aufstockungsbeiträge zur Rentenversicherung im Rahmen der Altersteilzeit	48	0,1
23		Arbeitslosenversicherungsbeiträge	452	1,0
24		Kranken- und Pflegeversicherungsbeiträge	2 050	4,4
25		Beiträge zur Berufsgenossenschaft	260	0,6
26		Umlage für das Insolvenzgeld	25	0,1
27		Sonstige gesetzliche Aufwendungen 7)	/	/
28	D.1212	Aufwendungen für die betriebliche Altersversorgung ohne Entgeltumwandlung	1 237	2,7
29		Aufwendungen für betriebliche Ruhegeldzusagen	503	1,1
30		Zuwendungen an Pensionskassen	498	1,1
31		Zuwendungen an Unterstützungskassen	156	0,3
32		Beiträge zur Direktversicherung	53	0,1
33		Beiträge an Pensionsfonds	(5)	(0,0)
34		Beiträge an den Pensions-Sicherungs-Verein VVaG	23	0,0
35	D.122	Unterstellte Sozialbeiträge der Arbeitgeber (ohne Auszubildende) 8)	3 560	7,7
36	D.1221	Lohn- und Gehaltsfortzahlung	1 285	2,8
37		Lohn- und Gehaltsfortzahlung im Krankheitsfall	1 251	2,7
38		Arbeitgeberzuschüsse zum Mutterschaftsgeld 9)	34	0,1
39	D.1222	Unterstellte Sozialbeiträge zur Alters- und Gesundheitsvorsorge von Beamten	1 626	3,5
40	D.1223	Zahlungen an aus dem Unternehmen ausscheidende Arbeitnehmer	349	0,8
41		Entlassungsentschädigungen	174	0,4
42		Aufstockungsbeiträge zu Lohn und Gehalt im Rahmen der Altersteilzeit	175	0,4
43	D.1224	Sonstige freiwillige Sozialleistungen der Arbeitgeber	299	0,6
44	D.123	Sozialbeiträge der Arbeitgeber für Auszubildende	148	0,3
45	D.2	Kosten für die berufliche Aus- und Weiterbildung	190	0,4
46	D.3	Sonstige Aufwendungen 10)	76	0,2
47	D.4	Steuern auf die Lohnsumme oder Beschäftigtenzahl 11)	30	0,1
48		Nachrichtlich:		
49		Entgeltumwandlung der Arbeitnehmer für betriebliche Altersversorgung	213	0,5
50		Lohnnebenkosten 12)	10 889	23,4
51		dar.: gesetzliche Lohnnebenkosten 13)	8 738	18,8
52		Personalnebenkosten insgesamt 14)	19 583	42,1
53		dar.: gesetzliche Personalnebenkosten 15)	9 709	20,9
54		Bruttoarbeitskosten je Vollzeiteinheit einschließlich Auszubildende	44 292	95,3
55		Bruttoarbeitskosten je geleistete Stunde der Beschäftigten (ohne Auszubildende)	27,94	
		Nettoarbeitskosten je geleistete Stunde der Beschäftigten (einschl. Auszubildende)	26,56	

1) Harmonisierter Schlüssel der statistischen Ämter der Europäischen Union nach Verordnung (EG) 1737/2005.- 2) Laufend gezahltes für nicht gearbeitete Tage, Sachleistungen).- 3) Zahlungen, die im Allgemeinen nicht laufend mit jeder Lohn- und Gehaltszahlung 5) Naturalleistungen, Firmenwagen, Personalrabatte, Job-Tickets und Zinssparnisse.- 6) Zahlungen der Arbeitgeber an Versicherungs zur Winterbeschäftigungs-Umlage nach Winterbeschäftigungs-Verordnung.- 8) Sozialleistungen der Arbeitgeber direkt an ihre Arbeit nach Aufwendungsausgleichsgesetz.- 10) Anwerbekosten, vom Arbeitgeber gestellte Berufskleidung.- 11) Ausgleichsabgabe nach "indirekten Kosten" der Internationalen Arbeitsorganisation (ILO).- 13) Gesetzliche Arbeitgeberbeiträge zur Sozialversicherung, Arbeitgeber für Auszubildende, Steuern auf die Lohnsumme oder die Beschäftigtenzahl.- 14) Arbeitskosten insg. abzüglich Entgelt für Lohn- und Gehaltsfortzahlung, unterstellte Sozialbeiträge zur Alters- und Gesundheitsvorsorge von Beamten, Steuern auf die

land

leistungsbereich

Arbeitskosten je Vollzeiteinheit in Unternehmen mit ... Arbeitnehmern												Lfd. Nr.
davon mit ... bis ... Arbeitnehmern										50 und mehr		
10 - 49		50 - 249		250 - 499		500 - 999		1000 und mehr				
EUR	%	EUR	%	EUR	%	EUR	%	EUR	%	EUR	%	
38 673	100,0	41 000	100,0	45 014	100,0	47 146	100,0	51 226	100,0	47 815	100,0	1
38 484	99,5	40 904	99,8	44 926	99,8	47 067	99,8	51 138	99,8	47 725	99,8	2
(189)	(0,5)	(96)	(0,2)	/	/	/	/	88	0,2	89	0,2	3
38 525	99,6	40 757	99,4	44 671	99,2	46 824	99,3	50 877	99,3	47 494	99,3	4
31 321	81,0	32 740	79,9	35 687	79,3	37 301	79,1	37 753	73,7	36 320	76,0	5
30 784	79,6	32 260	78,7	35 225	78,3	36 703	77,9	37 214	72,6	35 797	74,9	6
24 319	62,9	24 910	60,8	26 382	58,6	27 621	58,6	28 458	55,6	27 337	57,2	7
1 982	5,1	2 615	6,4	3 577	7,9	3 614	7,7	3 158	6,2	3 111	6,5	8
(793)	(2,1)	(983)	(2,4)	(1 295)	(2,9)	966	2,0	719	1,4	859	1,8	9
98	0,3	96	0,2	121	0,3	116	0,2	97	0,2	101	0,2	10
4 059	10,5	4 304	10,5	4 689	10,4	4 974	10,6	5 170	10,1	4 900	10,2	11
3 014	7,8	3 186	7,8	3 472	7,7	3 699	7,8	3 837	7,5	3 634	7,6	12
987	2,6	1 022	2,5	1 089	2,4	1 147	2,4	1 197	2,3	1 141	2,4	13
(59)	(0,2)	(96)	(0,2)	(128)	(0,3)	(129)	(0,3)	136	0,3	125	0,3	14
326	0,8	336	0,8	(457)	(1,0)	(379)	(0,8)	330	0,6	348	0,7	15
308	0,8	302	0,7	351	0,8	258	0,5	207	0,4	248	0,5	16
536	1,4	479	1,2	(461)	(1,0)	597	1,3	540	1,1	523	1,1	17
7 204	18,6	8 017	19,6	8 984	20,0	9 523	20,2	13 124	25,6	11 174	23,4	18
6 128	15,8	6 702	16,3	7 371	16,4	7 766	16,5	6 965	13,6	7 017	14,7	19
5 768	14,9	6 024	14,7	6 404	14,2	6 680	14,2	5 162	10,1	5 629	11,8	20
2 871	7,4	3 014	7,4	3 244	7,2	3 415	7,2	2 641	5,2	2 860	6,0	21
(8)	(0,0)	23	0,1	52	0,1	64	0,1	67	0,1	55	0,1	22
448	1,2	475	1,2	513	1,1	544	1,2	419	0,8	453	0,9	23
2 121	5,5	2 187	5,3	2 293	5,1	2 386	5,1	1 876	3,7	2 038	4,3	24
297	0,8	316	0,8	319	0,7	300	0,6	209	0,4	253	0,5	25
30	0,1	31	0,1	34	0,1	36	0,1	18	0,0	25	0,1	26
/	/	/	/	/	/	/	/	0	0,0	/	/	27
360	0,9	/	/	968	2,1	1 086	2,3	1 802	3,5	1 388	2,9	28
/	/	/	/	(430)	(1,0)	(451)	(1,0)	701	1,4	568	1,2	29
(97)	(0,3)	(187)	(0,5)	(357)	(0,8)	(514)	1,1	768	1,5	567	1,2	30
/	/	/	/	/	/	(51)	(0,1)	274	0,5	178	0,4	31
102	0,3	(84)	(0,2)	/	/	(47)	(0,1)	21	0,0	45	0,1	32
/	/	/	/	/	/	1	0,0	(8)	(0,0)	(5)	(0,0)	33
/	(0,0)	/	/	(26)	(0,1)	22	0,0	30	0,1	25	0,1	34
947	2,4	1 199	2,9	1 502	3,3	1 612	3,4	5 986	11,7	4 007	8,4	35
827	2,1	965	2,4	1 103	2,4	1 246	2,6	1 592	3,1	1 364	2,9	36
790	2,0	928	2,3	1 063	2,4	1 205	2,6	1 562	3,0	1 330	2,8	37
37	0,1	37	0,1	40	0,1	41	0,1	30	0,1	34	0,1	38
-	-	-	-	-	-	-	-	3 328	6,5	1 904	4,0	39
/	/	/	/	/	(0,8)	345	0,7	468	0,9	389	0,8	40
/	/	/	/	/	/	230	0,5	162	0,3	186	0,4	41
/	/	(35)	(0,1)	(90)	(0,2)	115	0,2	306	0,6	203	0,4	42
/	/	/	/	/	/	(21)	(0,0)	598	1,2	349	0,7	43
130	0,3	116	0,3	(111)	(0,2)	145	0,3	173	0,3	151	0,3	44
92	0,2	141	0,3	(200)	0,4	193	0,4	237	0,5	207	0,4	45
(36)	(0,1)	(63)	0,2	(106)	(0,2)	(93)	(0,2)	85	0,2	82	0,2	46
20	0,1	40	0,1	37	0,1	36	0,1	27	0,1	32	0,1	47
241	0,6	252	0,6	284	0,6	279	0,6	167	0,3	209	0,4	48
7 352	19,0	8 261	20,1	9 327	20,7	9 845	20,9	13 473	26,3	11 495	24,0	49
6 745	17,4	7 145	17,4	7 655	17,0	8 107	17,2	10 282	20,1	9 080	19,0	50
14 354	37,1	16 091	39,2	18 632	41,4	19 525	41,4	22 768	44,4	20 478	42,8	51
7 602	19,7	8 051	19,6	8 633	19,2	9 109	19,3	11 306	22,1	10 069	21,1	52
36 445	94,2	39 040	95,2	42 947	95,4	44 718	94,8	49 024	95,7	45 652	95,5	53
22,56		24,15		26,94		28,40		31,36		28,89		54
21,15		22,95		25,65		26,89		29,95		27,53		55

Entgelt für die geleistete Arbeitszeit (Bruttolohn/Bruttogehalt abzüglich Sonderzahlungen, vermögenswirksame Leistungen, Vergütung geleistet werden.- 4) Unbare individuelle Leistungen, Aktienoptionsprogramme, Belegschaftsaktien, Belegschaftseinrichtungen.- träger oder Bildung von Rückstellungen, um ihren Arbeitnehmern Anspruch auf Sozialleistungen zu sichern.- 7) Arbeitgeberbeiträge nehmer, d. h. ohne Zwischenschaltung eines Versicherungsträgers und ohne Rückstellungen zu bilden.- 9) Beiträge zum U2-Verfahren Schwerbehindertenrecht (Teil 2 SGB IX).- 12) Arbeitskosten insg. abzüglich Bruttolöhne und -gehälter (D.11). Entspricht den Lohn- und Gehaltsfortzahlung, unterstellte Sozialbeiträge zur Alters- und Gesundheitsvorsorge von Beamten, Sozialbeiträge der die geleistete Arbeitszeit.- 15) Gesetzliche Arbeitgeberbeiträge zur Sozialversicherung, Vergütung gesetzlicher Feiertage, Lohnsumme oder die Beschäftigtenzahl.-

Lfd.Nr.	Schlüssel 1)	Kostenart	10 und mehr	
			EUR	%
1		B r u t t o a r b e i t s k o s t e n i n s g e s a m t	45 429	100,0
2	D	Nettoarbeitskosten (Bruttoarbeitskosten abzüglich Lohnsubventionen)	45 309	99,7
3	D.5	Lohnsubventionen (dem Arbeitgeber erstattete Lohn- und Gehaltszahlungen)	119	0,3
4	D.1	Arbeitnehmerentgelt	45 125	99,3
5	D.11	Bruttolöhne und -gehälter	35 865	78,9
6	D.111	Bruttolöhne und -gehälter (ohne Auszubildende)	35 408	77,9
7	D.11111	Entgelt für die geleistete Arbeitszeit 2)	26 552	58,4
8	D.11112	Sonderzahlungen insgesamt 3)	3 636	8,0
9		dar.: von persönlichen Leistungen und vom Unternehmenserfolg abhängig	1 388	3,1
10	D.1112	Leistungen zur Vermögensbildung der Arbeitnehmer	124	0,3
11	D.1113	Vergütung für nicht gearbeitete Tage	4 612	10,2
12		Urlaubsvergütung	3 421	7,5
13		Vergütung gesetzlicher Feiertage	1 090	2,4
14		Vergütung sonstiger betrieblicher oder tariflicher arbeitsfreier Tage	101	0,2
15	D.1114	Sachleistungen 4)	483	1,1
16		dar.: unbare individuelle Leistungen 5)	385	0,8
17	D.112	Bruttolöhne und -gehälter der Auszubildenden	457	1,0
18	D.12	Sozialbeiträge der Arbeitgeber	9 260	20,4
19	D.121	Tatsächliche Sozialbeiträge der Arbeitgeber (ohne Auszubildende) 6)	7 566	16,7
20	D.1211	Gesetzliche Arbeitgeberbeiträge zur Sozialversicherung	6 249	13,8
21		Rentenversicherungsbeiträge	3 183	7,0
22		dar.: Aufstockungsbeiträge zur Rentenversicherung im Rahmen der Altersteilzeit	43	0,1
23		Arbeitslosenversicherungsbeiträge	500	1,1
24		Kranken- und Pflegeversicherungsbeiträge	2 231	4,9
25		Beiträge zur Berufsgenossenschaft	300	0,7
26		Umlage für das Insolvenzgeld	34	0,1
27		Sonstige gesetzliche Aufwendungen 7)	/	/
28	D.1212	Aufwendungen für die betriebliche Altersversorgung ohne Entgeltumwandlung	1 317	2,9
29		Aufwendungen für betriebliche Ruhegeldzusagen	834	1,8
30		Zuwendungen an Pensionskassen	119	0,3
31		Zuwendungen an Unterstützungskassen	257	0,6
32		Beiträge zur Direktversicherung	63	0,1
33		Beiträge an Pensionsfonds	7	0,0
34		Beiträge an den Pensions-Sicherungs-Verein VVaG	38	0,1
35	D.122	Unterstellte Sozialbeiträge der Arbeitgeber (ohne Auszubildende) 8)	1 586	3,5
36	D.1221	Lohn- und Gehaltsfortzahlung	1 090	2,4
37		Lohn- und Gehaltsfortzahlung im Krankheitsfall	1 051	2,3
38		Arbeitgeberzuschüsse zum Mutterschaftsgeld 9)	38	0,1
39	D.1222	Unterstellte Sozialbeiträge zur Alters- und Gesundheitsvorsorge von Beamten	67	0,1
40	D.1223	Zahlungen an aus dem Unternehmen ausscheidende Arbeitnehmer	376	0,8
41		Entlassungsentschädigungen	279	0,6
42		Aufstockungsbeiträge zu Lohn und Gehalt im Rahmen der Altersteilzeit	97	0,2
43	D.1224	Sonstige freiwillige Sozialleistungen der Arbeitgeber	53	0,1
44	D.123	Sozialbeiträge der Arbeitgeber für Auszubildende	108	0,2
45	D.2	Kosten für die berufliche Aus- und Weiterbildung	187	0,4
46	D.3	Sonstige Aufwendungen 10)	74	0,2
47	D.4	Steuern auf die Lohnsumme oder Beschäftigtenzahl 11)	42	0,1
48		Nachrichtlich:		
49		Entgeltumwandlung der Arbeitnehmer für betriebliche Altersversorgung	312	0,7
50		Lohnnebenkosten 12)	9 564	21,1
51		dar.: gesetzliche Lohnnebenkosten 13)	7 556	16,6
52		Personalnebenkosten insgesamt 14)	18 876	41,6
53		dar.: gesetzliche Personalnebenkosten 15)	8 538	18,8
54		Bruttoarbeitskosten je Vollzeiteinheit einschließlich Auszubildende	43 420	95,6
55		Bruttoarbeitskosten je geleistete Stunde der Beschäftigten (ohne Auszubildende)	27,22	
		Nettoarbeitskosten je geleistete Stunde der Beschäftigten (einschl. Auszubildende)	25,94	

1) Harmonisierter Schlüssel der statistischen Ämter der Europäischen Union nach Verordnung (EG) 1737/2005.- 2) Laufend gezahltes für nicht gearbeitete Tage, Sachleistungen).- 3) Zahlungen, die im Allgemeinen nicht laufend mit jeder Lohn- und Gehaltszahlung 5) Naturalleistungen, Firmenwagen, Personalrabatte, Job-Tickets und Zinssparnisse.- 6) Zahlungen der Arbeitgeber an Versicherungs zur Winterbeschäftigungs-Umlage nach Winterbeschäftigungs-Verordnung.- 8) Sozialleistungen der Arbeitgeber direkt an ihre Arbeit nach Aufwendungsausgleichsgesetz.- 10) Anwerbekosten, vom Arbeitgeber gestellte Berufskleidung.- 11) Ausgleichsabgabe nach "indirekten Kosten" der Internationalen Arbeitsorganisation (ILO).- 13) Gesetzliche Arbeitgeberbeiträge zur Sozialversicherung, Arbeitgeber für Auszubildende, Steuern auf die Lohnsumme oder die Beschäftigtenzahl.- 14) Arbeitskosten insg. abzüglich Entgelt für Lohn- und Gehaltsfortzahlung, unterstellte Sozialbeiträge zur Alters- und Gesundheitsvorsorge von Beamten, Steuern auf die

Land

Dienstleistungen

Arbeitskosten je Vollzeiteinheit in Unternehmen mit ... Arbeitnehmern												Lfd. Nr.
davon mit ... bis ... Arbeitnehmern										50 und mehr		
10 - 49		50 - 249		250 - 499		500 - 999		1000 und mehr				
EUR	%	EUR	%	EUR	%	EUR	%	EUR	%	EUR	%	
40 014	100,0	42 478	100,0	46 320	100,0	47 206	100,0	49 839	100,0	46 782	100,0	1
39 856	99,6	42 417	99,9	46 282	99,9	47 176	99,9	49 656	99,6	46 672	99,8	2
158	0,4	/	/	(38)	(0,1)	/	/	183	0,4	110	0,2	3
39 857	99,6	42 208	99,4	45 905	99,1	46 836	99,2	49 477	99,3	46 442	99,3	4
32 551	81,4	34 118	80,3	36 837	79,5	37 464	79,4	38 279	76,8	36 693	78,4	5
32 010	80,0	33 681	79,3	36 456	78,7	36 997	78,4	37 837	75,9	36 257	77,5	6
25 146	62,8	25 767	60,7	26 823	57,9	27 259	57,7	27 637	55,5	26 904	57,5	7
2 188	5,5	2 956	7,0	4 156	9,0	(4 264)	9,0	4 626	9,3	3 998	8,5	8
(970)	(2,4)	(1 297)	(3,1)	(1 754)	(3,8)	1 368	2,9	(1 593)	3,2	1 492	3,2	9
105	0,3	113	0,3	153	0,3	150	0,3	127	0,3	129	0,3	10
4 184	10,5	4 411	10,4	4 702	10,2	4 798	10,2	4 921	9,9	4 719	10,1	11
3 107	7,8	3 258	7,7	3 481	7,5	3 563	7,5	3 659	7,3	3 500	7,5	12
1 021	2,6	1 056	2,5	1 105	2,4	1 121	2,4	1 140	2,3	1 107	2,4	13
(56)	(0,1)	(96)	(0,2)	(116)	(0,3)	(114)	(0,2)	(122)	(0,2)	112	0,2	14
(388)	1,0	434	1,0	(621)	(1,3)	(525)	(1,1)	525	1,1	507	1,1	15
366	0,9	398	0,9	486	1,1	354	0,7	367	0,7	390	0,8	16
541	1,4	436	1,0	382	0,8	(468)	(1,0)	442	0,9	436	0,9	17
7 305	18,3	8 091	19,0	9 068	19,6	9 372	19,9	11 198	22,5	9 749	20,8	18
6 230	15,6	6 781	16,0	7 417	16,0	7 652	16,2	8 881	17,8	7 899	16,9	19
5 884	14,7	6 144	14,5	6 482	14,0	6 638	14,1	6 364	12,8	6 340	13,6	20
2 937	7,3	3 092	7,3	3 318	7,2	3 428	7,3	3 285	6,6	3 244	6,9	21
(7)	(0,0)	21	0,0	(56)	(0,1)	74	0,2	68	0,1	52	0,1	22
460	1,1	487	1,1	523	1,1	539	1,1	517	1,0	511	1,1	23
2 148	5,4	2 208	5,2	2 297	5,0	2 340	5,0	2 248	4,5	2 251	4,8	24
307	0,8	324	0,8	306	0,7	296	0,6	279	0,6	298	0,6	25
31	0,1	32	0,1	35	0,1	36	0,1	35	0,1	34	0,1	26
/	/	/	/	/	/	0	0,0	0	0,0	/	/	27
(346)	(0,9)	/	/	(935)	2,0	(1 014)	(2,1)	2 517	5,0	1 560	3,3	28
/	/	/	/	(569)	(1,2)	(614)	(1,3)	1 628	3,3	1 006	2,1	29
(58)	(0,1)	(73)	(0,2)	/	(0,4)	(258)	(0,5)	136	0,3	135	0,3	30
/	/	/	/	/	/	(64)	(0,1)	632	1,3	315	0,7	31
102	0,3	(72)	(0,2)	/	/	(45)	(0,1)	36	0,1	53	0,1	32
/	/	/	/	/	/	1	0,0	16	0,0	8	0,0	33
/	/	/	/	(33)	(0,1)	(31)	(0,1)	69	0,1	44	0,1	34
945	2,4	1 206	2,8	1 561	3,4	1 612	3,4	2 212	4,4	1 746	3,7	35
813	2,0	933	2,2	1 048	2,3	1 141	2,4	1 351	2,7	1 159	2,5	36
776	1,9	896	2,1	1 008	2,2	1 101	2,3	1 314	2,6	1 120	2,4	37
38	0,1	37	0,1	40	0,1	40	0,1	38	0,1	38	0,1	38
-	-	-	-	-	-	-	-	188	0,4	84	0,2	39
/	/	/	/	/	/	452	1,0	544	1,1	438	0,9	40
/	/	/	/	/	/	322	0,7	363	0,7	319	0,7	41
/	/	(32)	(0,1)	(104)	(0,2)	(130)	(0,3)	181	0,4	119	0,3	42
/	/	/	/	/	/	(19)	(0,0)	130	0,3	65	0,1	43
130	0,3	104	0,2	90	0,2	(108)	(0,2)	104	0,2	103	0,2	44
(98)	(0,2)	153	0,4	(248)	(0,5)	232	0,5	232	0,5	209	0,4	45
(37)	(0,1)	(69)	(0,2)	/	/	(92)	(0,2)	82	0,2	84	0,2	46
22	0,1	48	0,1	46	0,1	46	0,1	47	0,1	47	0,1	47
264	0,7	282	0,7	341	0,7	339	0,7	346	0,7	324	0,7	48
7 462	18,6	8 361	19,7	9 483	20,5	9 742	20,6	11 560	23,2	10 089	21,6	49
6 850	17,1	7 229	17,0	7 666	16,5	7 933	16,8	8 055	16,2	7 733	16,5	50
14 867	37,2	16 711	39,3	19 496	42,1	19 947	42,3	22 201	44,5	19 878	42,5	51
7 741	19,3	8 181	19,3	8 681	18,7	8 946	19,0	9 091	18,2	8 737	18,7	52
37 704	94,2	40 624	95,6	44 629	96,3	45 320	96,0	47 841	96,0	44 874	95,9	53
23,22		24,89		27,63		28,30		30,94		28,26		54
21,79		23,77		26,60		27,16		29,60		27,05		55

Entgelt für die geleistete Arbeitszeit (Bruttolohn/Bruttogehalt abzüglich Sonderzahlungen, vermögenswirksame Leistungen, Vergütung geleistet werden.- 4) Unbare individuelle Leistungen, Aktienoptionsprogramme, Belegschaftsaktien, Belegschaftseinrichtungen.- träger oder Bildung von Rückstellungen, um ihren Arbeitnehmern Anspruch auf Sozialleistungen zu sichern.- 7) Arbeitgeberbeiträge nehmer, d. h. ohne Zwischenschaltung eines Versicherungsträgers und ohne Rückstellungen zu bilden.- 9) Beiträge zum U2-Verfahren Schwerbehindertenrecht (Teil 2 SGB IX).- 12) Arbeitskosten insg. abzüglich Bruttolöhne und -gehälter (D.11). Entspricht den Lohn- und Gehaltsfortzahlung, unterstellte Sozialbeiträge zur Alters- und Gesundheitsvorsorge von Beamten, Sozialbeiträge der die geleistete Arbeitszeit.- 15) Gesetzliche Arbeitgeberbeiträge zur Sozialversicherung, Vergütung gesetzlicher Feiertage, Lohnsumme oder die Beschäftigtenzahl.-

Lfd.Nr.	Schlüssel 1)	Kostenart	10 und mehr	
			EUR	%
1		Bruttoarbeitskosten insgesamt	40 137	100,0
2	D	Nettoarbeitskosten (Bruttoarbeitskosten abzüglich Lohnsubventionen)	39 972	99,6
3	D.5	Lohnsubventionen (dem Arbeitgeber erstattete Lohn- und Gehaltszahlungen)	165	0,4
4	D.1	Arbeitnehmerentgelt	39 915	99,4
5	D.11	Bruttolöhne und -gehälter	31 589	78,7
6	D.111	Bruttolöhne und -gehälter (ohne Auszubildende)	31 042	77,3
7	D.11111	Entgelt für die geleistete Arbeitszeit 2)	23 787	59,3
8	D.11112	Sonderzahlungen insgesamt 3)	2 576	6,4
9		dar.: von persönlichen Leistungen und vom Unternehmenserfolg abhängig	782	1,9
10	D.1112	Leistungen zur Vermögensbildung der Arbeitnehmer	107	0,3
11	D.1113	Vergütung für nicht gearbeitete Tage	4 125	10,3
12		Urlaubsvergütung	3 072	7,7
13		Vergütung gesetzlicher Feiertage	969	2,4
14		Vergütung sonstiger betrieblicher oder tariflicher arbeitsfreier Tage	84	0,2
15	D.1114	Sachleistungen 4)	446	1,1
16		dar.: unbare individuelle Leistungen 5)	394	1,0
17	D.112	Bruttolöhne und -gehälter der Auszubildenden	547	1,4
18	D.12	Sozialbeiträge der Arbeitgeber	8 326	20,7
19	D.121	Tatsächliche Sozialbeiträge der Arbeitgeber (ohne Auszubildende) 6)	6 663	16,6
20	D.1211	Gesetzliche Arbeitgeberbeiträge zur Sozialversicherung	5 862	14,6
21		Rentenversicherungsbeiträge	2 904	7,2
22		dar.: Aufstockungsbeiträge zur Rentenversicherung im Rahmen der Altersteilzeit	28	0,1
23		Arbeitslosenversicherungsbeiträge	453	1,1
24		Kranken- und Pflegeversicherungsbeiträge	2 133	5,3
25		Beiträge zur Berufsgenossenschaft	343	0,9
26		Umlage für das Insolvenzgeld	30	0,1
27		Sonstige gesetzliche Aufwendungen 7)	/	/
28	D.1212	Aufwendungen für die betriebliche Altersversorgung ohne Entgeltumwandlung	801	2,0
29		Aufwendungen für betriebliche Ruhegeldzusagen	425	1,1
30		Zuwendungen an Pensionskassen	74	0,2
31		Zuwendungen an Unterstützungskassen	220	0,5
32		Beiträge zur Direktversicherung	51	0,1
33		Beiträge an Pensionsfonds	9	0,0
34		Beiträge an den Pensions-Sicherungs-Verein VVaG	22	0,1
35	D.122	Unterstellte Sozialbeiträge der Arbeitgeber (ohne Auszubildende) 8)	1 533	3,8
36	D.1221	Lohn- und Gehaltsfortzahlung	1 047	2,6
37		Lohn- und Gehaltsfortzahlung im Krankheitsfall	1 012	2,5
38		Arbeitgeberzuschüsse zum Mutterschaftsgeld 9)	35	0,1
39	D.1222	Unterstellte Sozialbeiträge zur Alters- und Gesundheitsvorsorge von Beamten	130	0,3
40	D.1223	Zahlungen an aus dem Unternehmen ausscheidende Arbeitnehmer	(315)	(0,8)
41		Entlassungsentschädigungen	(247)	(0,6)
42		Aufstockungsbeträge zu Lohn und Gehalt im Rahmen der Altersteilzeit	69	0,2
43	D.1224	Sonstige freiwillige Sozialleistungen der Arbeitgeber	41	0,1
44	D.123	Sozialbeiträge der Arbeitgeber für Auszubildende	131	0,3
45	D.2	Kosten für die berufliche Aus- und Weiterbildung	121	0,3
46	D.3	Sonstige Aufwendungen 10)	64	0,2
47	D.4	Steuern auf die Lohnsumme oder Beschäftigtenzahl 11)	36	0,1
48		Nachrichtlich:		
49		Entgeltumwandlung der Arbeitnehmer für betriebliche Altersversorgung	230	0,6
50		Lohnnebenkosten 12)	8 548	21,3
51		dar.: gesetzliche Lohnnebenkosten 13)	7 205	18,0
52		Personalnebenkosten insgesamt 14)	16 350	40,7
53		dar.: gesetzliche Personalnebenkosten 15)	8 043	20,0
54		Bruttoarbeitskosten je Vollzeiteinheit einschließlich Auszubildende	37 909	94,4
55		Bruttoarbeitskosten je geleistete Stunde der Beschäftigten (ohne Auszubildende)	23,93	
		Nettoarbeitskosten je geleistete Stunde der Beschäftigten (einschl. Auszubildende)	22,51	

1) Harmonisierter Schlüssel der statistischen Ämter der Europäischen Union nach Verordnung (EG) 1737/2005.- 2) Laufend gezahltes für nicht gearbeitete Tage, Sachleistungen).- 3) Zahlungen, die im Allgemeinen nicht laufend mit jeder Lohn- und Gehaltszahlung  
5) Naturalleistungen, Firmenwagen, Personalrabatte, Job-Tickets und Zinsersparnisse.- 6) Zahlungen der Arbeitgeber an Versicherungs  
zur Winterbeschäftigungs-Umlage nach Winterbeschäftigungs-Verordnung.- 8) Sozialleistungen der Arbeitgeber direkt an ihre Arbeit  
nach Aufwendungsausgleichsgesetz.- 10) Anwerbungskosten, vom Arbeitgeber gestellte Berufskleidung.- 11) Ausgleichsabgabe nach  
"indirekten Kosten" der Internationalen Arbeitsorganisation (ILO).- 13) Gesetzliche Arbeitgeberbeiträge zur Sozialversicherung,  
Arbeitgeber für Auszubildende, Steuern auf die Lohnsumme oder die Beschäftigtenzahl.- 14) Arbeitskosten insg. abzüglich Entgelt für  
Lohn- und Gehaltsfortzahlung, unterstellte Sozialbeiträge zur Alters- und Gesundheitsvorsorge von Beamten, Steuern auf die

## Wirtschaftszweigen und Unternehmensgrößenklassen

land

Gastgewerbe

Arbeitskosten je Vollzeiteinheit in Unternehmen mit ... Arbeitnehmern												Lfd. Nr.
davon mit ... bis ... Arbeitnehmern										50 und mehr		
10 - 49		50 - 249		250 - 499		500 - 999		1000 und mehr				
EUR	%	EUR	%	EUR	%	EUR	%	EUR	%	EUR	%	
35 281	100,0	38 468	100,0	43 315	100,0	43 012	100,0	43 402	100,0	41 691	100,0	1
35 126	99,6	38 410	99,8	43 292	99,9	42 993	100,0	43 093	99,3	41 524	99,6	2
(156)	(0,4)	/	/	/	/	/	/	309	0,7	168	0,4	3
35 169	99,7	38 274	99,5	42 993	99,3	42 751	99,4	43 116	99,3	41 435	99,4	4
28 497	80,8	30 899	80,3	34 418	79,5	34 098	79,3	33 083	76,2	32 579	78,1	5
27 899	79,1	30 332	78,8	33 924	78,3	33 458	77,8	32 592	75,1	32 048	76,9	6
22 333	63,3	23 527	61,2	25 241	58,3	25 366	59,0	24 334	56,1	24 252	58,2	7
1 475	4,2	2 280	5,9	(3 412)	7,9	2 922	6,8	3 295	7,6	2 929	7,0	8
/	/	(846)	(2,2)	/	(3,1)	(754)	(1,8)	806	1,9	868	2,1	9
103	0,3	111	0,3	142	0,3	128	0,3	95	0,2	108	0,3	10
3 670	10,4	4 001	10,4	4 450	10,3	4 497	10,5	4 382	10,1	4 271	10,2	11
2 724	7,7	2 977	7,7	3 309	7,6	3 357	7,8	3 270	7,5	3 183	7,6	12
898	2,5	956	2,5	1 037	2,4	1 025	2,4	1 002	2,3	992	2,4	13
/	/	(68)	(0,2)	/	/	/	/	111	0,3	96	0,2	14
(318)	0,9	(412)	1,1	(678)	(1,6)	/	/	486	1,1	486	1,2	15
315	0,9	398	1,0	597	1,4	402	0,9	400	0,9	420	1,0	16
597	1,7	567	1,5	495	(1,1)	(640)	(1,5)	491	1,1	531	1,3	17
6 672	18,9	7 375	19,2	8 574	19,8	8 653	20,1	10 033	23,1	8 856	21,2	18
5 677	16,1	6 156	16,0	6 842	15,8	7 013	16,3	7 597	17,5	6 978	16,7	19
5 447	15,4	5 871	15,3	6 306	14,6	6 425	14,9	5 928	13,7	5 994	14,4	20
2 647	7,5	2 878	7,5	3 158	7,3	3 234	7,5	2 976	6,9	2 986	7,2	21
/	/	(14)	(0,0)	(38)	(0,1)	(42)	(0,1)	50	0,1	36	0,1	22
409	1,2	451	1,2	501	1,2	506	1,2	463	1,1	467	1,1	23
2 001	5,7	2 129	5,5	2 234	5,2	2 279	5,3	2 174	5,0	2 175	5,2	24
363	1,0	384	1,0	381	0,9	373	0,9	285	0,7	336	0,8	25
27	0,1	29	0,1	33	0,1	32	0,1	30	0,1	30	0,1	26
/	/	/	/	/	/	-	-	0	0,0	/	/	27
(230)	(0,7)	(285)	(0,7)	/	(1,2)	(589)	(1,4)	1 670	3,8	984	2,4	28
/	/	/	/	/	/	/	/	912	2,1	536	1,3	29
/	/	(44)	(0,1)	/	/	/	/	91	0,2	82	0,2	30
/	/	/	/	/	/	/	/	579	1,3	286	0,7	31
(80)	(0,2)	/	/	/	/	/	/	24	0,1	(41)	(0,1)	32
/	/	/	/	/	/	(1)	(0,0)	23	0,1	11	0,0	33
/	/	/	/	/	/	(20)	(0,0)	40	0,1	27	0,1	34
851	2,4	(1 082)	(2,8)	(1 615)	(3,7)	1 492	3,5	2 318	5,3	1 751	4,2	35
753	2,1	878	2,3	1 030	2,4	1 097	2,6	1 364	3,1	1 141	2,7	36
720	2,0	843	2,2	991	2,3	1 060	2,5	1 330	3,1	1 105	2,7	37
34	0,1	35	0,1	39	0,1	37	0,1	34	0,1	35	0,1	38
-	-	-	-	-	-	-	-	367	0,8	171	0,4	39
/	/	/	/	/	/	(386)	(0,9)	478	1,1	(386)	(0,9)	40
/	/	/	/	/	/	(302)	(0,7)	333	0,8	(296)	(0,7)	41
/	/	/	/	/	/	(83)	(0,2)	144	0,3	90	0,2	42
/	/	/	/	/	/	(9)	(0,0)	109	0,3	53	0,1	43
144	0,4	137	0,4	117	(0,3)	(148)	(0,3)	118	0,3	127	0,3	44
(60)	(0,2)	(96)	(0,2)	/	(0,4)	(140)	(0,3)	166	0,4	141	0,3	45
/	/	(59)	(0,2)	/	/	/	/	78	0,2	74	0,2	46
18	0,1	39	0,1	41	0,1	42	0,1	43	0,1	41	0,1	47
214	0,6	236	0,6	(266)	0,6	238	0,6	226	0,5	234	0,6	48
6 785	19,2	7 569	19,7	8 897	20,5	8 914	20,7	10 319	23,8	9 112	21,9	49
6 363	18,0	6 925	18,0	7 495	17,3	7 712	17,9	7 820	18,0	7 474	17,9	50
12 948	36,7	14 941	38,8	18 075	41,7	17 646	41,0	19 068	43,9	17 439	41,8	51
7 117	20,2	7 745	20,1	8 415	19,4	8 590	20,0	8 703	20,1	8 339	20,0	52
32 970	93,4	36 205	94,1	41 127	94,9	40 529	94,2	41 375	95,3	39 512	94,8	53
20,37		22,22		25,78		25,81		27,09		25,12		54
18,96		20,89		24,46		24,31		25,64		23,71		55

Entgelt für die geleistete Arbeitszeit (Bruttolohn/Bruttogehalt abzüglich Sonderzahlungen, vermögenswirksame Leistungen, Vergütung geleistet werden.- 4) Unbare individuelle Leistungen, Aktienoptionsprogramme, Belegschaftsaktien, Belegschaftseinrichtungen.- träger oder Bildung von Rückstellungen, um ihren Arbeitnehmern Anspruch auf Sozialleistungen zu sichern.- 7) Arbeitgeberbeiträge nehmer, d. h. ohne Zwischenschaltung eines Versicherungsträgers und ohne Rückstellungen zu bilden.- 9) Beiträge zum U2-Verfahren Schwerbehindertenrecht (Teil 2 SGB IX).- 12) Arbeitskosten insg. abzüglich Bruttolöhne und -gehälter (D.11). Entspricht den Lohn- und Gehaltsfortzahlung, unterstellte Sozialbeiträge zur Alters- und Gesundheitsvorsorge von Beamten, Sozialbeiträge der die geleistete Arbeitszeit.- 15) Gesetzliche Arbeitgeberbeiträge zur Sozialversicherung, Vergütung gesetzlicher Feiertage, Lohnsumme oder die Beschäftigtenzahl.-

Lfd.Nr.	Schlüssel 1)	Kostenart	10 und mehr	
			EUR	%
1		Bruttoarbeitskosten insgesamt	41 709	100,0
2	D	Nettoarbeitskosten (Bruttoarbeitskosten abzüglich Lohnsubventionen)	41 640	99,8
3	D.5	Lohnsubventionen (dem Arbeitgeber erstattete Lohn- und Gehaltszahlungen)	(68)	(0,2)
4	D.1	Arbeitnehmerentgelt	41 470	99,4
5	D.11	Bruttolöhne und -gehälter	33 394	80,1
6	D.111	Bruttolöhne und -gehälter (ohne Auszubildende)	32 758	78,5
7	D.11111	Entgelt für die geleistete Arbeitszeit 2)	24 879	59,7
8	D.11112	Sonderzahlungen insgesamt 3)	2 928	7,0
9		dar.: von persönlichen Leistungen und vom Unternehmenserfolg abhängig	983	2,4
10	D.1112	Leistungen zur Vermögensbildung der Arbeitnehmer	126	0,3
11	D.1113	Vergütung für nicht gearbeitete Tage	4 288	10,3
12		Urlaubsvergütung	3 196	7,7
13		Vergütung gesetzlicher Feiertage	1 008	2,4
14		Vergütung sonstiger betrieblicher oder tariflicher arbeitsfreier Tage	84	0,2
15	D.1114	Sachleistungen 4)	537	1,3
16		dar.: unbare individuelle Leistungen 5)	481	1,2
17	D.112	Bruttolöhne und -gehälter der Auszubildenden	636	1,5
18	D.12	Sozialbeiträge der Arbeitgeber	8 076	19,4
19	D.121	Tatsächliche Sozialbeiträge der Arbeitgeber (ohne Auszubildende) 6)	6 660	16,0
20	D.1211	Gesetzliche Arbeitgeberbeiträge zur Sozialversicherung	6 196	14,9
21		Rentenversicherungsbeiträge	3 095	7,4
22		dar.: Aufstockungsbeiträge zur Rentenversicherung im Rahmen der Altersteilzeit	25	0,1
23		Arbeitslosenversicherungsbeiträge	486	1,2
24		Kranken- und Pflegeversicherungsbeiträge	2 245	5,4
25		Beiträge zur Berufsgenossenschaft	339	0,8
26		Umlage für das Insolvenzgeld	32	0,1
27		Sonstige gesetzliche Aufwendungen 7)	/	/
28	D.1212	Aufwendungen für die betriebliche Altersversorgung ohne Entgeltumwandlung	463	1,1
29		Aufwendungen für betriebliche Ruhegeldzusagen	289	0,7
30		Zuwendungen an Pensionskassen	57	0,1
31		Zuwendungen an Unterstützungskassen	/	/
32		Beiträge zur Direktversicherung	56	0,1
33		Beiträge an Pensionsfonds	/	/
34		Beiträge an den Pensions-Sicherungs-Verein VVaG	20	0,0
35	D.122	Unterstellte Sozialbeiträge der Arbeitgeber (ohne Auszubildende) 8)	1 266	3,0
36	D.1221	Lohn- und Gehaltsfortzahlung	939	2,3
37		Lohn- und Gehaltsfortzahlung im Krankheitsfall	901	2,2
38		Arbeitgeberzuschüsse zum Mutterschaftsgeld 9)	38	0,1
39	D.1222	Unterstellte Sozialbeiträge zur Alters- und Gesundheitsvorsorge von Beamten	-	-
40	D.1223	Zahlungen an aus dem Unternehmen ausscheidende Arbeitnehmer	(321)	(0,8)
41		Entlassungsentschädigungen	/	/
42		Aufstockungsbeiträge zu Lohn und Gehalt im Rahmen der Altersteilzeit	42	0,1
43	D.1224	Sonstige freiwillige Sozialleistungen der Arbeitgeber	/	/
44	D.123	Sozialbeiträge der Arbeitgeber für Auszubildende	151	0,4
45	D.2	Kosten für die berufliche Aus- und Weiterbildung	128	0,3
46	D.3	Sonstige Aufwendungen 10)	73	0,2
47	D.4	Steuern auf die Lohnsumme oder Beschäftigtenzahl 11)	37	0,1
48		Nachrichtlich:		
49		Entgeltumwandlung der Arbeitnehmer für betriebliche Altersversorgung	267	0,6
50		Lohnnebenkosten 12)	8 315	19,9
51		dar.: gesetzliche Lohnnebenkosten 13)	7 324	17,6
52		Personalnebenkosten insgesamt 14)	16 829	40,3
53		dar.: gesetzliche Personalnebenkosten 15)	8 180	19,6
54		Bruttoarbeitskosten je Vollzeiteinheit einschließlich Auszubildende	39 069	93,7
55		Bruttoarbeitskosten je geleistete Stunde der Beschäftigten (ohne Auszubildende)	24,99	
		Nettoarbeitskosten je geleistete Stunde der Beschäftigten (einschl. Auszubildende)	23,37	

1) Harmonisierter Schlüssel der statistischen Ämter der Europäischen Union nach Verordnung (EG) 1737/2005.- 2) Laufend gezahltes für nicht gearbeitete Tage, Sachleistungen).- 3) Zahlungen, die im Allgemeinen nicht laufend mit jeder Lohn- und Gehaltszahlung 5) Naturalleistungen, Firmenwagen, Personalrabatte, Job-Tickets und Zinssparnisse.- 6) Zahlungen der Arbeitgeber an Versicherungs zur Winterbeschäftigungs-Umlage nach Winterbeschäftigungs-Verordnung.- 8) Sozialleistungen der Arbeitgeber direkt an ihre Arbeit nach Aufwendungsausgleichsgesetz.- 10) Anwerbekosten, vom Arbeitgeber gestellte Berufskleidung.- 11) Ausgleichsabgabe nach "indirekten Kosten" der Internationalen Arbeitsorganisation (ILO).- 13) Gesetzliche Arbeitgeberbeiträge zur Sozialversicherung, Arbeitgeber für Auszubildende, Steuern auf die Lohnsumme oder die Beschäftigtenzahl.- 14) Arbeitskosten insg. abzüglich Entgelt für Lohn- und Gehaltsfortzahlung, unterstellte Sozialbeiträge zur Alters- und Gesundheitsvorsorge von Beamten, Steuern auf die



Land

von Kraftfahrzeugen

Arbeitskosten je Vollzeiteinheit in Unternehmen mit ... Arbeitnehmern												Lfd. Nr.
davon mit ... bis ... Arbeitnehmern										50 und mehr		
10 - 49		50 - 249		250 - 499		500 - 999		1000 und mehr				
EUR	%	EUR	%	EUR	%	EUR	%	EUR	%	EUR	%	
38 419	100,0	42 932	100,0	48 944	100,0	45 555	100,0	40 711	100,0	42 853	100,0	1
38 269	99,6	42 884	99,9	48 926	100,0	45 535	100,0	40 667	99,9	42 813	99,9	2
(150)	(0,4)	/	/	/	/	/	/	(43)	(0,1)	/	/	3
38 278	99,6	42 699	99,5	48 557	99,2	45 276	99,4	40 436	99,3	42 580	99,4	4
31 137	81,0	34 564	80,5	39 007	79,7	36 422	80,0	32 204	79,1	34 179	79,8	5
30 496	79,4	33 934	79,0	38 458	78,6	35 649	78,3	31 580	77,6	33 545	78,3	6
24 060	62,6	25 795	60,1	27 883	57,0	26 871	59,0	23 624	58,0	25 164	58,7	7
1 884	4,9	2 952	6,9	(4 442)	9,1	(3 239)	7,1	3 294	8,1	3 291	7,7	8
(647)	(1,7)	(1 168)	(2,7)	/	(3,8)	/	/	909	2,2	1 100	2,6	9
127	0,3	136	0,3	(180)	(0,4)	146	0,3	101	0,2	126	0,3	10
4 033	10,5	4 496	10,5	5 000	10,2	4 731	10,4	4 052	10,0	4 377	10,2	11
3 006	7,8	3 356	7,8	3 722	7,6	3 544	7,8	3 013	7,4	3 262	7,6	12
970	2,5	1 054	2,5	1 156	2,4	1 078	2,4	949	2,3	1 021	2,4	13
/	/	/	/	/	/	/	/	89	0,2	94	0,2	14
(392)	(1,0)	(554)	(1,3)	/	(1,9)	/	/	508	1,2	587	1,4	15
388	1,0	536	1,2	854	1,7	490	1,1	421	1,0	513	1,2	16
641	(1,7)	630	1,5	(550)	(1,1)	/	/	624	1,5	634	1,5	17
7 141	18,6	8 135	18,9	9 550	19,5	8 853	19,4	8 232	20,2	8 402	19,6	18
6 056	15,8	6 739	15,7	7 544	15,4	7 195	15,8	6 735	16,5	6 869	16,0	19
5 807	15,1	6 392	14,9	6 893	14,1	6 686	14,7	6 068	14,9	6 332	14,8	20
2 857	7,4	3 178	7,4	3 486	7,1	3 383	7,4	3 056	7,5	3 177	7,4	21
/	/	/	/	/	(0,1)	/	(0,1)	40	0,1	32	0,1	22
447	1,2	504	1,2	560	1,1	538	1,2	473	1,2	500	1,2	23
2 131	5,5	2 299	5,4	2 417	4,9	2 380	5,2	2 220	5,5	2 285	5,3	24
343	0,9	378	0,9	393	0,8	350	0,8	289	0,7	337	0,8	25
30	0,1	33	0,1	37	0,1	35	0,1	31	0,1	32	0,1	26
/	/	/	/	-	-	-	-	-	-	/	/	27
/	(0,6)	/	/	/	/	/	/	666	1,6	538	1,3	28
/	/	/	/	/	/	/	/	(477)	1,2	(359)	0,8	29
/	/	/	/	/	/	/	/	76	0,2	62	0,1	30
/	/	/	/	/	/	/	/	/	/	/	/	31
(88)	(0,2)	(65)	(0,2)	/	/	/	/	(24)	(0,1)	(45)	(0,1)	32
/	/	/	/	/	/	/	/	(4)	(0,0)	(2)	(0,0)	33
/	/	/	/	/	/	/	/	33	0,1	23	0,1	34
(931)	(2,4)	(1 245)	(2,9)	/	/	1 482	3,3	1 350	3,3	1 382	3,2	35
804	2,1	954	2,2	1 101	2,2	1 083	2,4	960	2,4	986	2,3	36
767	2,0	915	2,1	1 057	2,2	1 043	2,3	924	2,3	947	2,2	37
37	0,1	40	0,1	44	0,1	40	0,1	36	0,1	39	0,1	38
-	-	-	-	-	-	-	-	-	-	-	-	39
/	/	/	/	/	/	(395)	(0,9)	381	0,9	(390)	(0,9)	40
/	/	/	/	/	/	(336)	(0,7)	308	0,8	/	/	41
/	/	/	/	/	/	/	/	73	0,2	56	0,1	42
/	/	/	/	/	/	/	/	(8)	(0,0)	/	/	43
154	(0,4)	(152)	(0,4)	(131)	(0,3)	/	/	147	0,4	150	0,4	44
/	(0,2)	(124)	(0,3)	/	/	/	/	142	0,3	144	0,3	45
/	/	/	/	/	/	/	/	86	0,2	84	0,2	46
19	0,0	41	0,1	42	0,1	44	0,1	47	0,1	44	0,1	47
(267)	0,7	305	0,7	(339)	0,7	(276)	0,6	217	0,5	266	0,6	48
7 282	19,0	8 368	19,5	9 937	20,3	9 132	20,0	8 506	20,9	8 674	20,2	49
6 784	17,7	7 538	17,6	8 166	16,7	7 989	17,5	7 222	17,7	7 511	17,5	50
14 358	37,4	17 137	39,9	21 062	43,0	18 684	41,0	17 086	42,0	17 689	41,3	51
7 600	19,8	8 440	19,7	9 192	18,8	8 891	19,5	8 024	19,7	8 382	19,6	52
35 761	93,1	40 160	93,5	46 202	94,4	42 470	93,2	38 338	94,2	40 229	93,9	53
22,49		25,19		29,46		27,39		25,23		25,89		54
20,85		23,55		27,79		25,53		23,74		24,29		55

Entgelt für die geleistete Arbeitszeit (Bruttolohn/Bruttogehalt abzüglich Sonderzahlungen, vermögenswirksame Leistungen, Vergütung geleistet werden.- 4) Unbare individuelle Leistungen, Aktienoptionsprogramme, Belegschaftsaktien, Belegschaftseinrichtungen.- Träger oder Bildung von Rückstellungen, um ihren Arbeitnehmern Anspruch auf Sozialleistungen zu sichern.- 7) Arbeitgeberbeiträge nehmer, d. h. ohne Zwischenschaltung eines Versicherungsträgers und ohne Rückstellungen zu bilden.- 9) Beiträge zum U2-Verfahren Schwerbehindertenrecht (Teil 2 SGB IX).- 12) Arbeitskosten insg. abzüglich Bruttolöhne und -gehälter (D.11). Entspricht den Lohn- und Gehaltsfortzahlung, unterstellte Sozialbeiträge zur Alters- und Gesundheitsvorsorge von Beamten, Sozialbeiträge der die geleistete Arbeitszeit.- 15) Gesetzliche Arbeitgeberbeiträge zur Sozialversicherung, Vergütung gesetzlicher Feiertage, Lohnsumme oder die Beschäftigtenzahl.-

Lfd.Nr.	Schlüssel 1)	Kostenart	10 und mehr	
			EUR	%
1		Bruttoarbeitskosten insgesamt	43 510	100,0
2	D	Nettoarbeitskosten (Bruttoarbeitskosten abzüglich Lohnsubventionen)	43 431	99,8
3	D.5	Lohnsubventionen (dem Arbeitgeber erstattete Lohn- und Gehaltszahlungen)	/	/
4	D.1	Arbeitnehmerentgelt	43 197	99,3
5	D.11	Bruttolöhne und -gehälter	34 800	80,0
6	D.111	Bruttolöhne und -gehälter (ohne Auszubildende)	33 822	77,7
7	D.11111	Entgelt für die geleistete Arbeitszeit 2)	25 836	59,4
8	D.11112	Sonderzahlungen insgesamt 3)	2 756	6,3
9		dar.: von persönlichen Leistungen und vom Unternehmenserfolg abhängig	/	/
10	D.1112	Leistungen zur Vermögensbildung der Arbeitnehmer	182	0,4
11	D.1113	Vergütung für nicht gearbeitete Tage	4 549	10,5
12		Urlaubsvergütung	3 383	7,8
13		Vergütung gesetzlicher Feiertage	1 078	2,5
14		Vergütung sonstiger betrieblicher oder tariflicher arbeitsfreier Tage	/	/
15	D.1114	Sachleistungen 4)	(499)	(1,1)
16		dar.: unbare individuelle Leistungen 5)	477	1,1
17	D.112	Bruttolöhne und -gehälter der Auszubildenden	978	2,2
18	D.12	Sozialbeiträge der Arbeitgeber	8 396	19,3
19	D.121	Tatsächliche Sozialbeiträge der Arbeitgeber (ohne Auszubildende) 6)	6 921	15,9
20	D.1211	Gesetzliche Arbeitgeberbeiträge zur Sozialversicherung	6 605	15,2
21		Rentenversicherungsbeiträge	3 225	7,4
22		dar.: Aufstockungsbeiträge zur Rentenversicherung im Rahmen der Altersteilzeit	(33)	(0,1)
23		Arbeitslosenversicherungsbeiträge	518	1,2
24		Kranken- und Pflegeversicherungsbeiträge	2 320	5,3
25		Beiträge zur Berufsgenossenschaft	509	1,2
26		Umlage für das Insolvenzgeld	33	0,1
27		Sonstige gesetzliche Aufwendungen 7)	/	/
28	D.1212	Aufwendungen für die betriebliche Altersversorgung ohne Entgeltumwandlung	(316)	(0,7)
29		Aufwendungen für betriebliche Ruhegeldzusagen	/	/
30		Zuwendungen an Pensionskassen	/	/
31		Zuwendungen an Unterstützungskassen	/	/
32		Beiträge zur Direktversicherung	(67)	(0,2)
33		Beiträge an Pensionsfonds	/	/
34		Beiträge an den Pensions-Sicherungs-Verein VVaG	/	/
35	D.122	Unterstellte Sozialbeiträge der Arbeitgeber (ohne Auszubildende) 8)	1 241	2,9
36	D.1221	Lohn- und Gehaltsfortzahlung	985	2,3
37		Lohn- und Gehaltsfortzahlung im Krankheitsfall	944	2,2
38		Arbeitgeberzuschüsse zum Mutterschaftsgeld 9)	41	0,1
39	D.1222	Unterstellte Sozialbeiträge zur Alters- und Gesundheitsvorsorge von Beamten	-	-
40	D.1223	Zahlungen an aus dem Unternehmen ausscheidende Arbeitnehmer	(251)	(0,6)
41		Entlassungsentschädigungen	/	(0,5)
42		Aufstockungsbeiträge zu Lohn und Gehalt im Rahmen der Altersteilzeit	/	/
43	D.1224	Sonstige freiwillige Sozialleistungen der Arbeitgeber	/	/
44	D.123	Sozialbeiträge der Arbeitgeber für Auszubildende	234	0,5
45	D.2	Kosten für die berufliche Aus- und Weiterbildung	(207)	(0,5)
46	D.3	Sonstige Aufwendungen 10)	(76)	(0,2)
47	D.4	Steuern auf die Lohnsumme oder Beschäftigtenzahl 11)	31	0,1
48		Nachrichtlich:		
49		Entgeltumwandlung der Arbeitnehmer für betriebliche Altersversorgung	347	0,8
50		Lohnnebenkosten 12)	8 710	20,0
51		dar.: gesetzliche Lohnnebenkosten 13)	7 855	18,1
52		Personalnebenkosten insgesamt 14)	17 675	40,6
53		dar.: gesetzliche Personalnebenkosten 15)	8 699	20,0
54		Bruttoarbeitskosten je Vollzeiteinheit einschließlich Auszubildende	39 048	89,7
55		Bruttoarbeitskosten je geleistete Stunde der Beschäftigten (ohne Auszubildende)	26,05	
		Nettoarbeitskosten je geleistete Stunde der Beschäftigten (einschl. Auszubildende)	23,32	

1) Harmonisierter Schlüssel der statistischen Ämter der Europäischen Union nach Verordnung (EG) 1737/2005.- 2) Laufend gezahltes für nicht gearbeitete Tage, Sachleistungen).- 3) Zahlungen, die im Allgemeinen nicht laufend mit jeder Lohn- und Gehaltszahlung 5) Naturalleistungen, Firmenwagen, Personalrabatte, Job-Tickets und Zinssparnisse.- 6) Zahlungen der Arbeitgeber an Versicherungs zur Winterbeschäftigungs-Umlage nach Winterbeschäftigungs-Verordnung.- 8) Sozialleistungen der Arbeitgeber direkt an ihre Arbeit nach Aufwendungsausgleichsgesetz.- 10) Anwerbekosten, vom Arbeitgeber gestellte Berufskleidung.- 11) Ausgleichsabgabe nach "indirekten Kosten" der Internationalen Arbeitsorganisation (ILO).- 13) Gesetzliche Arbeitgeberbeiträge zur Sozialversicherung, Arbeitgeber für Auszubildende, Steuern auf die Lohnsumme oder die Beschäftigtenzahl.- 14) Arbeitskosten insg. abzüglich Entgelt für Lohn- und Gehaltsfortzahlung, unterstellte Sozialbeiträge zur Alters- und Gesundheitsvorsorge von Beamten, Steuern auf die

Arbeitskosten je Vollzeiteinheit in Unternehmen mit ... Arbeitnehmern												Lfd. Nr.
davon mit ... bis ... Arbeitnehmern										50 und mehr		
10 - 49		50 - 249		250 - 499		500 - 999		1000 und mehr				
EUR	%	EUR	%	EUR	%	EUR	%	EUR	%	EUR	%	
37 975	100,0	44 436	100,0	(50 738)	100,0	47 196	100,0	50 751	100,0	47 249	100,0	1
37 806	99,6	44 410	99,9	(50 725)	100,0	47 182	100,0	50 744	100,0	47 231	100,0	2
/	/	/	/	/	/	/	/	(7)	/	/	/	3
37 683	99,2	44 184	99,4	(50 259)	99,1	46 770	99,1	50 406	99,3	46 921	99,3	4
30 504	80,3	35 608	80,1	(40 738)	80,3	37 274	79,0	40 239	79,3	37 703	79,8	5
29 464	77,6	34 563	77,8	(39 762)	78,4	36 340	77,0	39 534	77,9	36 766	77,8	6
23 261	61,3	26 517	59,7	(29 688)	58,5	26 972	57,1	28 704	56,6	27 575	58,4	7
/	(4,8)	(2 571)	(5,8)	/	(7,7)	(3 431)	7,3	(4 648)	(9,2)	(3 383)	7,2	8
/	/	/	/	/	/	/	/	/	/	/	/	9
(156)	(0,4)	(181)	(0,4)	/	/	217	0,5	186	0,4	200	0,4	10
3 959	10,4	4 681	10,5	(5 105)	10,1	5 129	10,9	5 292	10,4	4 947	10,5	11
2 946	7,8	3 489	7,9	/	(7,4)	3 777	8,0	3 950	7,8	3 678	7,8	12
952	2,5	1 108	2,5	(1 230)	2,4	1 119	2,4	1 248	2,5	1 162	2,5	13
/	/	/	/	/	/	/	/	(94)	(0,2)	/	/	14
/	/	/	/	/	/	/	/	(703)	(1,4)	(660)	(1,4)	15
260	0,7	605	1,4	777	1,5	554	1,2	607	1,2	624	1,3	16
(1 039)	(2,7)	(1 046)	(2,4)	/	/	(934)	(2,0)	(706)	1,4	937	2,0	17
7 179	18,9	8 575	19,3	9 521	18,8	9 496	20,1	10 166	20,0	9 218	19,5	18
6 045	15,9	7 043	15,9	7 964	15,7	7 660	16,2	8 101	16,0	7 513	15,9	19
5 840	15,4	6 812	15,3	7 525	14,8	7 281	15,4	7 425	14,6	7 122	15,1	20
2 794	7,4	3 304	7,4	3 696	7,3	3 624	7,7	3 782	7,5	3 517	7,4	21
/	/	/	/	/	/	/	/	(94)	(0,2)	(47)	(0,1)	22
443	1,2	535	1,2	598	1,2	588	1,2	606	1,2	568	1,2	23
2 096	5,5	2 395	5,4	2 576	5,1	2 497	5,3	2 546	5,0	2 471	5,2	24
478	1,3	543	1,2	(616)	1,2	537	1,1	453	0,9	530	1,1	25
29	0,1	34	0,1	(39)	0,1	35	0,1	38	0,1	36	0,1	26
-	-	/	/	-	-	-	-	-	-	/	/	27
/	/	/	/	/	/	/	/	(677)	(1,3)	(391)	(0,8)	28
/	/	/	/	/	/	/	/	(545)	/	/	/	29
/	/	/	/	/	/	/	/	(32)	(0,1)	/	/	30
/	/	/	/	/	/	/	/	(28)	(0,1)	/	/	31
/	/	/	/	/	/	/	/	47	(0,1)	/	/	32
/	/	/	/	/	/	-	-	7	0,0	(2)	(0,0)	33
/	/	/	/	/	/	/	/	(17)	(0,0)	/	/	34
883	2,3	(1 279)	(2,9)	(1 334)	(2,6)	/	/	1 895	3,7	1 483	3,1	35
817	2,2	998	2,2	(1 047)	/	/	(2,1)	1 366	2,7	1 099	2,3	36
780	2,1	955	2,1	(998)	/	/	(2,0)	1 322	2,6	1 055	2,2	37
38	0,1	43	0,1	(48)	0,1	43	0,1	44	0,1	44	0,1	38
-	-	-	-	-	-	-	-	-	-	-	-	39
/	/	/	/	/	/	/	/	(524)	1,0	(380)	(0,8)	40
/	/	/	/	/	/	/	/	(316)	(0,6)	/	/	41
/	/	/	/	/	/	/	/	(209)	(0,4)	/	(0,2)	42
/	/	/	/	/	/	/	/	5	0,0	/	/	43
(252)	(0,7)	(253)	(0,6)	/	/	(205)	(0,4)	(169)	0,3	222	0,5	44
/	/	/	/	/	/	(255)	(0,5)	(226)	(0,4)	(206)	(0,4)	45
/	/	/	/	/	/	/	/	(88)	(0,2)	(82)	(0,2)	46
/	(0,0)	42	0,1	43	(0,1)	43	0,1	32	0,1	40	0,1	47
/	/	(352)	(0,8)	(340)	(0,7)	416	0,9	481	0,9	390	0,8	48
7 471	19,7	8 828	19,9	9 999	19,7	9 923	21,0	10 512	20,7	9 546	20,2	49
6 927	18,2	8 104	18,2	8 837	17,4	8 528	18,1	8 992	17,7	8 482	18,0	50
14 714	38,7	17 920	40,3	(21 050)	41,5	20 224	42,9	22 047	43,4	19 674	41,6	51
7 628	20,1	8 959	20,2	9 845	19,4	9 442	20,0	10 070	19,8	9 422	19,9	52
33 774	88,9	39 487	88,9	(45 390)	89,5	43 608	92,4	47 061	92,7	42 664	90,3	53
22,24		26,39		(30,01)		29,35		32,52		28,73		54
19,69		23,44		(26,82)		27,12		30,16		25,91		55

Entgelt für die geleistete Arbeitszeit (Bruttolohn/Bruttogehalt abzüglich Sonderzahlungen, vermögenswirksame Leistungen, Vergütung geleistet werden.- 4) Unbare individuelle Leistungen, Aktienoptionsprogramme, Belegschaftsaktien, Belegschaftseinrichtungen.- träger oder Bildung von Rückstellungen, um ihren Arbeitnehmern Anspruch auf Sozialleistungen zu sichern.- 7) Arbeitgeberbeiträge nehmer, d. h. ohne Zwischenschaltung eines Versicherungsträgers und ohne Rückstellungen zu bilden.- 9) Beiträge zum U2-Verfahren Schwerbehindertenrecht (Teil 2 SGB IX).- 12) Arbeitskosten insg. abzüglich Bruttolöhne und -gehälter (D.11). Entspricht den Lohn- und Gehaltsfortzahlung, unterstellte Sozialbeiträge zur Alters- und Gesundheitsvorsorge von Beamten, Sozialbeiträge der die geleistete Arbeitszeit.- 15) Gesetzliche Arbeitgeberbeiträge zur Sozialversicherung, Vergütung gesetzlicher Feiertage, Lohnsumme oder die Beschäftigtenzahl.-

Lfd.Nr.	Schlüssel 1)	Kostenart	10 und mehr	
			EUR	%
1		Bruttoarbeitskosten insgesamt	50 207	100,0
2	D	Nettoarbeitskosten (Bruttoarbeitskosten abzüglich Lohnsubventionen)	50 135	99,9
3	D.5	Lohnsubventionen (dem Arbeitgeber erstattete Lohn- und Gehaltszahlungen)	/	/
4	D.1	Arbeitnehmerentgelt	49 905	99,4
5	D.11	Bruttolöhne und -gehälter	40 339	80,3
6	D.111	Bruttolöhne und -gehälter (ohne Auszubildende)	39 931	79,5
7	D.11111	Entgelt für die geleistete Arbeitszeit 2)	29 570	58,9
8	D.11112	Sonderzahlungen insgesamt 3)	4 128	8,2
9		dar.: von persönlichen Leistungen und vom Unternehmenserfolg abhängig	1 603	3,2
10	D.1112	Leistungen zur Vermögensbildung der Arbeitnehmer	162	0,3
11	D.1113	Vergütung für nicht gearbeitete Tage	5 252	10,5
12		Urlaubsvergütung	3 912	7,8
13		Vergütung gesetzlicher Feiertage	1 226	2,4
14		Vergütung sonstiger betrieblicher oder tariflicher arbeitsfreier Tage	(113)	(0,2)
15	D.1114	Sachleistungen 4)	819	1,6
16		dar.: unbare individuelle Leistungen 5)	750	1,5
17	D.112	Bruttolöhne und -gehälter der Auszubildenden	408	0,8
18	D.12	Sozialbeiträge der Arbeitgeber	9 566	19,1
19	D.121	Tatsächliche Sozialbeiträge der Arbeitgeber (ohne Auszubildende) 6)	7 840	15,6
20	D.1211	Gesetzliche Arbeitgeberbeiträge zur Sozialversicherung	7 086	14,1
21		Rentenversicherungsbeiträge	3 588	7,1
22		dar.: Aufstockungsbeiträge zur Rentenversicherung im Rahmen der Altersteilzeit	(32)	(0,1)
23		Arbeitslosenversicherungsbeiträge	577	1,1
24		Kranken- und Pflegeversicherungsbeiträge	2 466	4,9
25		Beiträge zur Berufsgenossenschaft	417	0,8
26		Umlage für das Insolvenzgeld	38	0,1
27		Sonstige gesetzliche Aufwendungen 7)	/	/
28	D.1212	Aufwendungen für die betriebliche Altersversorgung ohne Entgeltumwandlung	754	1,5
29		Aufwendungen für betriebliche Ruhegeldzusagen	(513)	(1,0)
30		Zuwendungen an Pensionskassen	(62)	(0,1)
31		Zuwendungen an Unterstützungskassen	/	/
32		Beiträge zur Direktversicherung	(91)	(0,2)
33		Beiträge an Pensionsfonds	/	/
34		Beiträge an den Pensions-Sicherungs-Verein VVaG	(35)	(0,1)
35	D.122	Unterstellte Sozialbeiträge der Arbeitgeber (ohne Auszubildende) 8)	1 630	3,2
36	D.1221	Lohn- und Gehaltsfortzahlung	1 117	2,2
37		Lohn- und Gehaltsfortzahlung im Krankheitsfall	1 072	2,1
38		Arbeitgeberzuschüsse zum Mutterschaftsgeld 9)	45	0,1
39	D.1222	Unterstellte Sozialbeiträge zur Alters- und Gesundheitsvorsorge von Beamten	-	-
40	D.1223	Zahlungen an aus dem Unternehmen ausscheidende Arbeitnehmer	/	/
41		Entlassungsentschädigungen	/	/
42		Aufstockungsbeiträge zu Lohn und Gehalt im Rahmen der Altersteilzeit	(62)	(0,1)
43	D.1224	Sonstige freiwillige Sozialleistungen der Arbeitgeber	/	/
44	D.123	Sozialbeiträge der Arbeitgeber für Auszubildende	96	0,2
45	D.2	Kosten für die berufliche Aus- und Weiterbildung	(173)	(0,3)
46	D.3	Sonstige Aufwendungen 10)	(95)	(0,2)
47	D.4	Steuern auf die Lohnsumme oder Beschäftigtenzahl 11)	34	0,1
48		Nachrichtlich:		
49		Entgeltumwandlung der Arbeitnehmer für betriebliche Altersversorgung	370	0,7
50		Lohnnebenkosten 12)	9 868	19,7
51		dar.: gesetzliche Lohnnebenkosten 13)	8 333	16,6
52		Personalnebenkosten insgesamt 14)	20 637	41,1
53		dar.: gesetzliche Personalnebenkosten 15)	9 463	18,8
54		Bruttoarbeitskosten je Vollzeiteinheit einschließlich Auszubildende	48 273	96,1
55		Bruttoarbeitskosten je geleistete Stunde der Beschäftigten (ohne Auszubildende)	29,72	
		Nettoarbeitskosten je geleistete Stunde der Beschäftigten (einschl. Auszubildende)	28,54	

1) Harmonisierter Schlüssel der statistischen Ämter der Europäischen Union nach Verordnung (EG) 1737/2005.- 2) Laufend gezahltes für nicht gearbeitete Tage, Sachleistungen).- 3) Zahlungen, die im Allgemeinen nicht laufend mit jeder Lohn- und Gehaltszahlung 5) Naturalleistungen, Firmenwagen, Personalrabatte, Job-Tickets und Zinssparnisse.- 6) Zahlungen der Arbeitgeber an Versicherungs zur Winterbeschäftigungs-Umlage nach Winterbeschäftigungs-Verordnung.- 8) Sozialleistungen der Arbeitgeber direkt an ihre Arbeit nach Aufwendungsausgleichsgesetz.- 10) Anwerbekosten, vom Arbeitgeber gestellte Berufskleidung.- 11) Ausgleichsabgabe nach "indirekten Kosten" der Internationalen Arbeitsorganisation (ILO).- 13) Gesetzliche Arbeitgeberbeiträge zur Sozialversicherung, Arbeitgeber für Auszubildende, Steuern auf die Lohnsumme oder die Beschäftigtenzahl.- 14) Arbeitskosten insg. abzüglich Entgelt für Lohn- und Gehaltsfortzahlung, unterstellte Sozialbeiträge zur Alters- und Gesundheitsvorsorge von Beamten, Steuern auf die

land

Handel mit Kraftfahrzeugen)

Arbeitskosten je Vollzeiteinheit in Unternehmen mit ... Arbeitnehmern												Lfd. Nr.
davon mit ... bis ... Arbeitnehmern										50 und mehr		
10 - 49		50 - 249		250 - 499		500 - 999		1000 und mehr				
EUR	%	EUR	%	EUR	%	EUR	%	EUR	%	EUR	%	
44 644	100,0	47 827	100,0	56 773	100,0	53 348	100,0	57 981	100,0	52 341	100,0	1
44 484	99,6	47 775	99,9	56 761	100,0	53 327	100,0	57 948	99,9	52 303	99,9	2
/	/	/	/	/	/	/	/	33	0,1	/	/	3
44 529	99,7	47 556	99,4	56 311	99,2	53 030	99,4	57 436	99,1	51 967	99,3	4
36 429	81,6	38 576	80,7	45 445	80,0	42 735	80,1	45 599	78,6	41 839	79,9	5
36 066	80,8	38 154	79,8	45 035	79,3	42 361	79,4	45 134	77,8	41 414	79,1	6
27 848	62,4	28 398	59,4	31 768	56,0	31 243	58,6	32 413	55,9	30 231	57,8	7
(2 652)	(5,9)	(3 818)	8,0	(5 934)	(10,5)	(4 477)	(8,4)	5 743	9,9	4 694	9,0	8
/	(2,4)	(1 650)	(3,5)	/	/	/	/	1 571	2,7	(1 800)	3,4	9
(147)	(0,3)	158	0,3	(190)	(0,3)	(186)	(0,3)	164	0,3	168	0,3	10
4 761	10,7	5 072	10,6	5 777	10,2	5 592	10,5	5 882	10,1	5 440	10,4	11
3 575	8,0	3 778	7,9	4 291	7,6	4 174	7,8	4 344	7,5	4 042	7,7	12
1 143	2,6	1 172	2,4	1 339	2,4	1 289	2,4	1 364	2,4	1 258	2,4	13
/	/	/	/	/	/	/	/	(174)	(0,3)	(140)	(0,3)	14
(658)	(1,5)	(707)	(1,5)	/	/	/	(1,6)	(933)	1,6	881	1,7	15
653	1,5	680	1,4	1 200	2,1	794	1,5	742	1,3	787	1,5	16
(363)	(0,8)	(422)	(0,9)	(410)	/	(374)	/	465	0,8	426	0,8	17
8 100	18,1	8 981	18,8	10 866	19,1	10 295	19,3	11 837	20,4	10 128	19,3	18
6 875	15,4	7 405	15,5	8 630	15,2	8 269	15,5	9 497	16,4	8 210	15,7	19
6 494	14,5	6 901	14,4	7 644	13,5	7 436	13,9	7 857	13,6	7 313	14,0	20
3 243	7,3	3 474	7,3	3 937	6,9	3 831	7,2	4 018	6,9	3 720	7,1	21
/	/	/	/	/	/	/	/	(65)	(0,1)	(41)	(0,1)	22
518	1,2	559	1,2	639	1,1	614	1,2	647	1,1	599	1,1	23
2 318	5,2	2 425	5,1	2 612	4,6	2 546	4,8	2 651	4,6	2 523	4,8	24
381	0,9	406	0,8	414	0,7	404	0,8	498	0,9	430	0,8	25
35	0,1	37	0,1	43	0,1	41	0,1	43	0,1	40	0,1	26
/	/	/	/	-	-	-	-	-	-	/	/	27
/	/	/	/	/	/	/	/	(1 639)	2,8	(897)	1,7	28
/	/	/	/	/	/	/	/	(1 332)	(2,3)	(648)	(1,2)	29
/	/	/	/	/	/	/	/	(99)	(0,2)	(65)	(0,1)	30
/	/	/	/	/	/	/	/	/	/	/	/	31
(113)	(0,3)	/	/	/	/	/	/	(51)	(0,1)	(83)	(0,2)	32
/	/	/	/	/	/	/	/	/	/	(4)	(0,0)	33
/	/	/	/	/	/	/	/	(95)	0,2	(43)	(0,1)	34
/	(2,5)	/	/	(2 138)	(3,8)	(1 943)	3,6	2 234	3,9	1 818	3,5	35
918	2,1	1 063	2,2	1 245	2,2	(1 343)	2,5	1 349	2,3	1 193	2,3	36
876	2,0	1 019	2,1	1 195	2,1	(1 299)	2,4	1 299	2,2	1 147	2,2	37
42	0,1	44	0,1	(49)	(0,1)	44	0,1	50	0,1	46	0,1	38
-	-	-	-	-	-	-	-	-	-	-	-	39
/	/	/	/	/	/	/	(1,1)	(867)	(1,5)	/	/	40
/	/	/	/	/	/	/	(0,9)	(718)	(1,2)	/	/	41
/	/	/	/	/	/	/	/	(148)	(0,3)	(84)	(0,2)	42
/	/	/	/	/	/	/	/	(19)	(0,0)	/	/	43
(87)	(0,2)	(100)	(0,2)	(98)	/	(84)	(0,2)	106	0,2	100	0,2	44
/	/	/	/	/	/	/	/	(348)	(0,6)	(218)	(0,4)	45
/	/	/	/	/	/	/	/	(158)	(0,3)	(117)	(0,2)	46
21	0,0	39	0,1	40	0,1	39	0,1	40	0,1	39	0,1	47
(320)	(0,7)	351	0,7	(415)	(0,7)	(372)	(0,7)	454	0,8	389	0,7	48
8 215	18,4	9 252	19,3	11 329	20,0	10 613	19,9	12 382	21,4	10 502	20,1	49
7 520	16,8	8 103	16,9	9 027	15,9	8 902	16,7	9 352	16,1	8 645	16,5	50
16 795	37,6	19 430	40,6	25 006	44,0	22 106	41,4	25 568	44,1	22 110	42,2	51
8 576	19,2	9 175	19,2	10 267	18,1	10 107	18,9	10 610	18,3	9 804	18,7	52
43 066	96,5	45 923	96,0	54 641	96,2	51 419	96,4	55 516	95,7	50 261	96,0	53
25,89		27,99		34,09		32,26		35,63		31,24		54
24,88		26,84		32,81		31,07		34,09		29,97		55

Entgelt für die geleistete Arbeitszeit (Bruttolohn/Bruttogehalt abzüglich Sonderzahlungen, vermögenswirksame Leistungen, Vergütung geleistet werden.- 4) Unbare individuelle Leistungen, Aktienoptionsprogramme, Belegschaftsaktien, Belegschaftseinrichtungen.- träger oder Bildung von Rückstellungen, um ihren Arbeitnehmern Anspruch auf Sozialleistungen zu sichern.- 7) Arbeitgeberbeiträge nehmer, d. h. ohne Zwischenschaltung eines Versicherungsträgers und ohne Rückstellungen zu bilden.- 9) Beiträge zum U2-Verfahren Schwerbehindertenrecht (Teil 2 SGB IX).- 12) Arbeitskosten insg. abzüglich Bruttolöhne und -gehälter (D.11). Entspricht den Lohn- und Gehaltsfortzahlung, unterstellte Sozialbeiträge zur Alters- und Gesundheitsvorsorge von Beamten, Sozialbeiträge der die geleistete Arbeitszeit.- 15) Gesetzliche Arbeitgeberbeiträge zur Sozialversicherung, Vergütung gesetzlicher Feiertage, Lohnsumme oder die Beschäftigtenzahl.-

Lfd.Nr.	Schlüssel 1)	Kostenart	10 und mehr	
			EUR	%
1		Bruttoarbeitskosten insgesamt	33 816	100,0
2	D	Nettoarbeitskosten (Bruttoarbeitskosten abzüglich Lohnsubventionen)	33 755	99,8
3	D.5	Lohnsubventionen (dem Arbeitgeber erstattete Lohn- und Gehaltszahlungen)	(62)	(0,2)
4	D.1	Arbeitnehmerentgelt	33 656	99,5
5	D.11	Bruttolöhne und -gehälter	26 964	79,7
6	D.111	Bruttolöhne und -gehälter (ohne Auszubildende)	26 237	77,6
7	D.11111	Entgelt für die geleistete Arbeitszeit 2)	20 535	60,7
8	D.11112	Sonderzahlungen insgesamt 3)	1 943	5,7
9		dar.: von persönlichen Leistungen und vom Unternehmenserfolg abhängig	510	1,5
10	D.1112	Leistungen zur Vermögensbildung der Arbeitnehmer	79	0,2
11	D.1113	Vergütung für nicht gearbeitete Tage	3 375	10,0
12		Urlaubsvergütung	2 520	7,5
13		Vergütung gesetzlicher Feiertage	797	2,4
14		Vergütung sonstiger betrieblicher oder tariflicher arbeitsfreier Tage	(58)	(0,2)
15	D.1114	Sachleistungen 4)	(304)	(0,9)
16		dar.: unbare individuelle Leistungen 5)	250	0,7
17	D.112	Bruttolöhne und -gehälter der Auszubildenden	727	2,1
18	D.12	Sozialbeiträge der Arbeitgeber	6 692	19,8
19	D.121	Tatsächliche Sozialbeiträge der Arbeitgeber (ohne Auszubildende) 6)	5 560	16,4
20	D.1211	Gesetzliche Arbeitgeberbeiträge zur Sozialversicherung	5 303	15,7
21		Rentenversicherungsbeiträge	2 629	7,8
22		dar.: Aufstockungsbeiträge zur Rentenversicherung im Rahmen der Altersteilzeit	(17)	(0,1)
23		Arbeitslosenversicherungsbeiträge	398	1,2
24		Kranken- und Pflegeversicherungsbeiträge	2 031	6,0
25		Beiträge zur Berufsgenossenschaft	219	0,6
26		Umlage für das Insolvenzgeld	26	0,1
27		Sonstige gesetzliche Aufwendungen 7)	-	-
28	D.1212	Aufwendungen für die betriebliche Altersversorgung ohne Entgeltumwandlung	(257)	(0,8)
29		Aufwendungen für betriebliche Ruhegeldzusagen	(130)	(0,4)
30		Zuwendungen an Pensionskassen	(58)	(0,2)
31		Zuwendungen an Unterstützungskassen	/	/
32		Beiträge zur Direktversicherung	(22)	(0,1)
33		Beiträge an Pensionsfonds	/	/
34		Beiträge an den Pensions-Sicherungs-Verein VVaG	(10)	(0,0)
35	D.122	Unterstellte Sozialbeiträge der Arbeitgeber (ohne Auszubildende) 8)	959	2,8
36	D.1221	Lohn- und Gehaltsfortzahlung	771	2,3
37		Lohn- und Gehaltsfortzahlung im Krankheitsfall	740	2,2
38		Arbeitgeberzuschüsse zum Mutterschaftsgeld 9)	31	0,1
39	D.1222	Unterstellte Sozialbeiträge zur Alters- und Gesundheitsvorsorge von Beamten	-	-
40	D.1223	Zahlungen an aus dem Unternehmen ausscheidende Arbeitnehmer	/	/
41		Entlassungsentschädigungen	/	/
42		Aufstockungsbeiträge zu Lohn und Gehalt im Rahmen der Altersteilzeit	(21)	(0,1)
43	D.1224	Sonstige freiwillige Sozialleistungen der Arbeitgeber	/	/
44	D.123	Sozialbeiträge der Arbeitgeber für Auszubildende	173	0,5
45	D.2	Kosten für die berufliche Aus- und Weiterbildung	(66)	(0,2)
46	D.3	Sonstige Aufwendungen 10)	53	0,2
47	D.4	Steuern auf die Lohnsumme oder Beschäftigtenzahl 11)	42	0,1
48		Nachrichtlich:		
49		Entgeltumwandlung der Arbeitnehmer für betriebliche Altersversorgung	153	0,5
50		Lohnnebenkosten 12)	6 853	20,3
51		dar.: gesetzliche Lohnnebenkosten 13)	6 289	18,6
52		Personalnebenkosten insgesamt 14)	13 281	39,3
53		dar.: gesetzliche Personalnebenkosten 15)	6 913	20,4
54		Bruttoarbeitskosten je Vollzeiteinheit einschließlich Auszubildende	31 400	92,9
55		Bruttoarbeitskosten je geleistete Stunde der Beschäftigten (ohne Auszubildende)	20,48	
		Nettoarbeitskosten je geleistete Stunde der Beschäftigten (einschl. Auszubildende)	18,98	

1) Harmonisierter Schlüssel der statistischen Ämter der Europäischen Union nach Verordnung (EG) 1737/2005.- 2) Laufend gezahltes für nicht gearbeitete Tage, Sachleistungen).- 3) Zahlungen, die im Allgemeinen nicht laufend mit jeder Lohn- und Gehaltszahlung 5) Naturalleistungen, Firmenwagen, Personalrabatte, Job-Tickets und Zinssparnisse.- 6) Zahlungen der Arbeitgeber an Versicherungs zur Winterbeschäftigungs-Umlage nach Winterbeschäftigungs-Verordnung.- 8) Sozialleistungen der Arbeitgeber direkt an ihre Arbeit nach Aufwendungsausgleichsgesetz.- 10) Anwerbekosten, vom Arbeitgeber gestellte Berufskleidung.- 11) Ausgleichsabgabe nach "indirekten Kosten" der Internationalen Arbeitsorganisation (ILO).- 13) Gesetzliche Arbeitgeberbeiträge zur Sozialversicherung, Arbeitgeber für Auszubildende, Steuern auf die Lohnsumme oder die Beschäftigtenzahl.- 14) Arbeitskosten insg. abzüglich Entgelt für Lohn- und Gehaltsfortzahlung, unterstellte Sozialbeiträge zur Alters- und Gesundheitsvorsorge von Beamten, Steuern auf die

Land

Handel mit Kraftfahrzeugen)

Arbeitskosten je Vollzeiteinheit in Unternehmen mit ... Arbeitnehmern												Lfd. Nr.
davon mit ... bis ... Arbeitnehmern										50 und mehr		
10 - 49		50 - 249		250 - 499		500 - 999		1000 und mehr				
EUR	%	EUR	%	EUR	%	EUR	%	EUR	%	EUR	%	
31 132	100,0	33 086	100,0	32 538	100,0	38 203	100,0	34 533	100,0	34 475	100,0	1
31 007	99,6	33 034	99,8	32 503	99,9	38 184	99,9	34 483	99,9	34 429	99,9	2
/	/	/	/	/	/	/	/	(49)	(0,1)	(46)	(0,1)	3
31 054	99,7	32 934	99,5	32 348	99,4	37 998	99,5	34 347	99,5	34 294	99,5	4
25 103	80,6	26 597	80,4	25 379	78,0	30 594	80,1	27 390	79,3	27 420	79,5	5
24 376	78,3	25 812	78,0	24 785	76,2	29 510	77,2	26 724	77,4	26 693	77,4	6
19 959	64,1	20 605	62,3	19 246	59,1	22 963	60,1	20 483	59,3	20 676	60,0	7
(987)	(3,2)	/	(4,7)	(1 798)	(5,5)	(2 090)	(5,5)	2 425	7,0	2 178	6,3	8
/	/	/	/	/	/	/	/	648	(1,9)	582	(1,7)	9
(86)	(0,3)	/	/	/	/	/	/	74	0,2	77	0,2	10
3 193	10,3	(3 333)	10,1	3 411	10,5	3 862	10,1	3 381	9,8	3 420	9,9	11
2 352	7,6	(2 506)	7,6	2 575	7,9	2 923	7,7	2 522	7,3	2 561	7,4	12
771	2,5	807	2,4	757	2,3	880	2,3	796	2,3	804	2,3	13
/	/	/	/	/	/	/	/	(63)	(0,2)	(55)	(0,2)	14
/	/	/	/	/	/	/	/	361	1,0	(341)	(1,0)	15
147	0,5	234	0,7	215	0,7	203	0,5	306	0,9	276	0,8	16
(728)	(2,3)	/	(2,4)	(594)	(1,8)	/	/	666	1,9	727	2,1	17
5 951	19,1	6 337	19,2	(6 969)	(21,4)	7 404	19,4	6 957	20,1	6 874	19,9	18
5 067	16,3	5 345	16,2	5 176	15,9	6 120	16,0	5 769	16,7	5 681	16,5	19
4 951	15,9	5 222	15,8	5 069	15,6	5 863	15,3	5 400	15,6	5 389	15,6	20
2 427	7,8	2 563	7,7	2 483	7,6	2 922	7,6	2 696	7,8	2 678	7,8	21
/	/	/	/	/	/	/	/	(27)	(0,1)	(21)	(0,1)	22
362	1,2	387	1,2	384	1,2	457	1,2	408	1,2	407	1,2	23
1 927	6,2	2 013	6,1	1 948	6,0	2 202	5,8	2 059	6,0	2 057	6,0	24
(211)	0,7	234	0,7	230	0,7	253	0,7	211	0,6	221	0,6	25
24	0,1	25	0,1	24	0,1	29	0,1	26	0,1	26	0,1	26
-	-	-	-	-	-	-	-	-	-	-	-	27
/	/	/	/	/	/	/	/	369	1,1	(292)	(0,8)	28
/	/	/	/	/	/	/	/	(210)	(0,6)	(153)	(0,4)	29
/	/	/	/	/	/	/	/	(73)	0,2	(67)	(0,2)	30
/	/	/	/	/	/	/	/	/	/	/	/	31
/	/	/	/	/	/	/	/	(13)	/	(15)	(0,0)	32
/	/	-	-	/	/	/	/	1	0,0	1	0,0	33
/	/	/	/	/	/	/	/	(16)	(0,0)	(11)	(0,0)	34
(709)	(2,3)	(801)	(2,4)	/	/	1 033	2,7	1 030	3,0	1 021	3,0	35
(658)	(2,1)	(730)	(2,2)	(847)	2,6	(874)	2,3	804	2,3	799	2,3	36
(628)	(2,0)	(700)	(2,1)	(816)	2,5	(838)	2,2	773	2,2	767	2,2	37
31	0,1	31	0,1	31	0,1	36	0,1	31	0,1	31	0,1	38
-	-	-	-	-	-	-	-	-	-	-	-	39
/	/	/	/	/	/	/	/	220	0,6	/	/	40
/	/	/	/	/	/	/	/	182	0,5	/	/	41
/	/	/	/	/	/	/	/	(38)	(0,1)	(27)	(0,1)	42
/	/	/	/	/	/	/	/	(6)	(0,0)	(4)	(0,0)	43
(174)	(0,6)	/	/	(144)	(0,4)	/	/	158	0,5	173	0,5	44
/	/	/	/	/	/	/	/	72	0,2	(73)	(0,2)	45
/	/	/	/	/	/	/	/	64	0,2	60	0,2	46
/	/	43	0,1	45	0,1	49	0,1	50	0,1	48	0,1	47
/	/	/	/	/	/	(154)	(0,4)	121	0,3	143	0,4	48
6 029	19,4	6 489	19,6	(7 159)	(22,0)	7 609	19,9	7 142	20,7	7 055	20,5	49
5 799	18,6	6 187	18,7	6 106	18,8	7 037	18,4	6 412	18,6	6 409	18,6	50
11 174	35,9	(12 481)	37,7	(13 292)	40,9	15 240	39,9	14 049	40,7	13 798	40,0	51
6 396	20,5	6 802	20,6	6 719	20,7	7 666	20,1	7 050	20,4	7 040	20,4	52
28 598	91,9	30 381	91,8	30 471	93,6	34 690	90,8	32 403	93,8	32 097	93,1	53
18,44	/	19,37	/	19,87	/	22,66	/	21,39	/	21,00	/	54
16,85	/	17,78	/	18,57	/	20,58	/	20,05	/	19,53	/	55

Entgelt für die geleistete Arbeitszeit (Bruttolohn/Bruttogehalt abzüglich Sonderzahlungen, vermögenswirksame Leistungen, Vergütung geleistet werden.- 4) Unbare individuelle Leistungen, Aktienoptionsprogramme, Belegschaftsaktien, Belegschaftseinrichtungen.- Träger oder Bildung von Rückstellungen, um ihren Arbeitnehmern Anspruch auf Sozialleistungen zu sichern.- 7) Arbeitgeberbeiträge nehmer, d. h. ohne Zwischenschaltung eines Versicherungsträgers und ohne Rückstellungen zu bilden.- 9) Beiträge zum U2-Verfahren Schwerbehindertenrecht (Teil 2 SGB IX).- 12) Arbeitskosten insg. abzüglich Bruttolöhne und -gehälter (D.11). Entspricht den Lohn- und Gehaltsfortzahlung, unterstellte Sozialbeiträge zur Alters- und Gesundheitsvorsorge von Beamten, Sozialbeiträge der die geleistete Arbeitszeit.- 15) Gesetzliche Arbeitgeberbeiträge zur Sozialversicherung, Vergütung gesetzlicher Feiertage, Lohnsumme oder die Beschäftigtenzahl.-

Lfd.Nr.	Schlüssel 1)	Kostenart	10 und mehr	
			EUR	%
1		Bruttoarbeitskosten insgesamt	41 165	100,0
2	D	Nettoarbeitskosten (Bruttoarbeitskosten abzüglich Lohnsubventionen)	40 761	99,0
3	D.5	Lohnsubventionen (dem Arbeitgeber erstattete Lohn- und Gehaltszahlungen)	404	1,0
4	D.1	Arbeitnehmerentgelt	40 947	99,5
5	D.11	Bruttolöhne und -gehälter	31 087	75,5
6	D.111	Bruttolöhne und -gehälter (ohne Auszubildende)	30 837	74,9
7	D.11111	Entgelt für die geleistete Arbeitszeit 2)	23 778	57,8
8	D.11112	Sonderzahlungen insgesamt 3)	2 376	5,8
9		dar.: von persönlichen Leistungen und vom Unternehmenserfolg abhängig	(545)	(1,3)
10	D.1112	Leistungen zur Vermögensbildung der Arbeitnehmer	87	0,2
11	D.1113	Vergütung für nicht gearbeitete Tage	4 272	10,4
12		Urlaubsvergütung	3 186	7,7
13		Vergütung gesetzlicher Feiertage	983	2,4
14		Vergütung sonstiger betrieblicher oder tariflicher arbeitsfreier Tage	(102)	(0,2)
15	D.1114	Sachleistungen 4)	324	0,8
16		dar.: unbare individuelle Leistungen 5)	267	0,6
17	D.112	Bruttolöhne und -gehälter der Auszubildenden	250	0,6
18	D.12	Sozialbeiträge der Arbeitgeber	9 860	24,0
19	D.121	Tatsächliche Sozialbeiträge der Arbeitgeber (ohne Auszubildende) 6)	7 393	18,0
20	D.1211	Gesetzliche Arbeitgeberbeiträge zur Sozialversicherung	5 651	13,7
21		Rentenversicherungsbeiträge	2 774	6,7
22		dar.: Aufstockungsbeiträge zur Rentenversicherung im Rahmen der Altersteilzeit	41	0,1
23		Arbeitslosenversicherungsbeiträge	432	1,0
24		Kranken- und Pflegeversicherungsbeiträge	2 066	5,0
25		Beiträge zur Berufsgenossenschaft	350	0,9
26		Umlage für das Insolvenzgeld	28	0,1
27		Sonstige gesetzliche Aufwendungen 7)	/	/
28	D.1212	Aufwendungen für die betriebliche Altersversorgung ohne Entgeltumwandlung	1 743	4,2
29		Aufwendungen für betriebliche Ruhegeldzusagen	843	2,0
30		Zuwendungen an Pensionskassen	(110)	(0,3)
31		Zuwendungen an Unterstützungskassen	687	1,7
32		Beiträge zur Direktversicherung	/	/
33		Beiträge an Pensionsfonds	26	0,1
34		Beiträge an den Pensions-Sicherungs-Verein VVaG	33	0,1
35	D.122	Unterstellte Sozialbeiträge der Arbeitgeber (ohne Auszubildende) 8)	2 403	5,8
36	D.1221	Lohn- und Gehaltsfortzahlung	1 430	3,5
37		Lohn- und Gehaltsfortzahlung im Krankheitsfall	1 398	3,4
38		Arbeitgeberzuschüsse zum Mutterschaftsgeld 9)	31	0,1
39	D.1222	Unterstellte Sozialbeiträge zur Alters- und Gesundheitsvorsorge von Beamten	456	1,1
40	D.1223	Zahlungen an aus dem Unternehmen ausscheidende Arbeitnehmer	386	0,9
41		Entlassungsentschädigungen	243	0,6
42		Aufstockungsbeiträge zu Lohn und Gehalt im Rahmen der Altersteilzeit	143	0,3
43	D.1224	Sonstige freiwillige Sozialleistungen der Arbeitgeber	132	0,3
44	D.123	Sozialbeiträge der Arbeitgeber für Auszubildende	64	0,2
45	D.2	Kosten für die berufliche Aus- und Weiterbildung	136	0,3
46	D.3	Sonstige Aufwendungen 10)	50	0,1
47	D.4	Steuern auf die Lohnsumme oder Beschäftigtenzahl 11)	32	0,1
48		Nachrichtlich:		
49		Entgeltumwandlung der Arbeitnehmer für betriebliche Altersversorgung	201	0,5
50		Lohnnebenkosten 12)	10 078	24,5
51		dar.: gesetzliche Lohnnebenkosten 13)	7 631	18,5
52		Personalnebenkosten insgesamt 14)	17 387	42,2
53		dar.: gesetzliche Personalnebenkosten 15)	8 551	20,8
54		Bruttoarbeitskosten je Vollzeiteinheit einschließlich Auszubildende	40 151	97,5
55		Bruttoarbeitskosten je geleistete Stunde der Beschäftigten (ohne Auszubildende)	24,46	
		Nettoarbeitskosten je geleistete Stunde der Beschäftigten (einschl. Auszubildende)	23,63	

1) Harmonisierter Schlüssel der statistischen Ämter der Europäischen Union nach Verordnung (EG) 1737/2005.- 2) Laufend gezahltes für nicht gearbeitete Tage, Sachleistungen).- 3) Zahlungen, die im Allgemeinen nicht laufend mit jeder Lohn- und Gehaltszahlung 5) Naturalleistungen, Firmenwagen, Personalrabatte, Job-Tickets und Zinssparnisse.- 6) Zahlungen der Arbeitgeber an Versicherungs zur Winterbeschäftigungs-Umlage nach Winterbeschäftigungs-Verordnung.- 8) Sozialleistungen der Arbeitgeber direkt an ihre Arbeit nach Aufwendungsausgleichsgesetz.- 10) Anwerbskosten, vom Arbeitgeber gestellte Berufskleidung.- 11) Ausgleichsabgabe nach "indirekten Kosten" der Internationalen Arbeitsorganisation (ILO).- 13) Gesetzliche Arbeitgeberbeiträge zur Sozialversicherung, Arbeitgeber für Auszubildende, Steuern auf die Lohnsumme oder die Beschäftigtenzahl.- 14) Arbeitskosten insg. abzüglich Entgelt für Lohn- und Gehaltsfortzahlung, unterstellte Sozialbeiträge zur Alters- und Gesundheitsvorsorge von Beamten, Steuern auf die



Land

und Lagerei

Arbeitskosten je Vollzeiteinheit in Unternehmen mit ... Arbeitnehmern												Lfd. Nr.
davon mit ... bis ... Arbeitnehmern										50 und mehr		
10 - 49		50 - 249		250 - 499		500 - 999		1000 und mehr				
EUR	%	EUR	%	EUR	%	EUR	%	EUR	%	EUR	%	
31 905	100,0	33 758	100,0	35 257	100,0	41 076	100,0	49 543	100,0	43 118	100,0	1
31 728	99,4	33 671	99,7	35 242	100,0	41 061	100,0	48 771	98,4	42 665	99,0	2
/	/	/	/	/	/	/	/	772	1,6	452	1,0	3
31 849	99,8	33 628	99,6	35 036	99,4	40 851	99,5	49 219	99,3	42 865	99,4	4
25 572	80,2	27 008	80,0	27 874	79,1	31 705	77,2	35 766	72,2	32 250	74,8	5
25 406	79,6	26 752	79,2	27 572	78,2	31 435	76,5	35 498	71,7	31 982	74,2	6
20 933	65,6	21 599	64,0	21 746	61,7	23 916	58,2	26 321	53,1	24 378	56,5	7
/	/	(1 363)	(4,0)	/	(5,2)	2 667	6,5	3 526	7,1	2 692	6,2	8
/	/	/	/	/	/	(517)	(1,3)	715	1,4	578	1,3	9
(76)	(0,2)	(88)	(0,3)	/	(0,2)	(97)	0,2	89	0,2	89	0,2	10
3 350	10,5	3 529	10,5	3 687	10,5	4 403	10,7	5 090	10,3	4 466	10,4	11
2 471	7,7	2 617	7,8	2 739	7,8	3 262	7,9	3 819	7,7	3 337	7,7	12
839	2,6	867	2,6	873	2,5	988	2,4	1 116	2,3	1 014	2,4	13
/	/	/	/	/	/	/	/	(154)	(0,3)	(116)	(0,3)	14
/	/	/	/	/	(0,6)	(352)	(0,9)	473	1,0	356	0,8	15
168	0,5	162	0,5	167	0,5	241	0,6	380	0,8	288	0,7	16
/	/	(257)	(0,8)	/	/	(270)	0,7	268	0,5	268	0,6	17
6 278	19,7	6 619	19,6	7 161	20,3	9 147	22,3	13 453	27,2	10 615	24,6	18
5 442	17,1	5 640	16,7	5 832	16,5	7 302	17,8	9 323	18,8	7 805	18,1	19
5 244	16,4	5 422	16,1	5 496	15,6	6 363	15,5	5 858	11,8	5 736	13,3	20
2 473	7,8	2 582	7,6	2 709	7,7	3 200	7,8	2 944	5,9	2 838	6,6	21
/	/	/	/	/	/	(81)	(0,2)	67	0,1	49	0,1	22
384	1,2	402	1,2	417	1,2	478	1,2	462	0,9	442	1,0	23
1 907	6,0	1 993	5,9	1 981	5,6	2 222	5,4	2 159	4,4	2 099	4,9	24
455	1,4	419	1,2	(361)	(1,0)	432	1,1	263	0,5	328	0,8	25
24	0,1	26	0,1	27	0,1	31	0,1	30	0,1	29	0,1	26
/	/	/	/	/	/	-	-	0	0,0	/	/	27
/	/	/	/	/	(1,0)	/	(2,3)	3 465	7,0	2 069	4,8	28
/	/	/	/	/	/	/	/	1 719	3,5	1 011	2,3	29
/	/	/	/	/	/	/	/	117	0,2	120	0,3	30
/	/	/	/	/	/	/	/	1 494	3,0	829	1,9	31
/	/	/	/	/	/	/	/	22	0,0	/	/	32
/	/	/	/	/	/	(2)	(0,0)	56	0,1	31	0,1	33
/	/	/	/	/	/	/	/	56	0,1	39	0,1	34
795	2,5	915	2,7	(1 258)	(3,6)	1 776	4,3	4 060	8,2	2 742	6,4	35
740	2,3	844	2,5	950	2,7	1 277	3,1	2 097	4,2	1 575	3,7	36
710	2,2	813	2,4	918	2,6	1 245	3,0	2 065	4,2	1 543	3,6	37
30	0,1	30	0,1	(31)	0,1	32	0,1	32	0,1	32	0,1	38
-	-	-	-	-	-	-	-	1 002	2,0	552	1,3	39
/	/	/	/	/	/	473	1,2	678	1,4	457	1,1	40
/	/	/	/	/	/	292	0,7	409	0,8	284	0,7	41
/	/	/	/	/	/	(182)	(0,4)	269	0,5	172	0,4	42
/	/	/	/	/	/	(25)	0,1	283	0,6	159	0,4	43
/	/	(64)	(0,2)	/	/	(68)	0,2	70	0,1	68	0,2	44
/	/	/	/	(128)	(0,4)	(142)	(0,3)	221	0,4	161	0,4	45
/	/	/	/	/	/	(48)	(0,1)	68	0,1	57	0,1	46
(18)	(0,1)	34	0,1	37	0,1	34	0,1	35	0,1	35	0,1	47
/	/	(144)	(0,4)	/	/	(197)	0,5	261	0,5	214	0,5	48
6 333	19,8	6 750	20,0	7 382	20,9	9 371	22,8	13 777	27,8	10 868	25,2	49
6 043	18,9	6 364	18,9	6 553	18,6	7 743	18,8	9 062	18,3	7 966	18,5	50
10 972	34,4	12 159	36,0	(13 510)	38,3	17 160	41,8	23 222	46,9	18 740	43,5	51
6 841	21,4	7 167	21,2	7 356	20,9	8 662	21,1	10 108	20,4	8 911	20,7	52
31 369	98,3	32 852	97,3	34 255	97,2	39 967	97,3	48 281	97,5	41 985	97,4	53
17,74		18,74		20,49		24,81		31,45		26,00		54
17,34		18,20		19,90		24,13		30,17		25,05		55

Entgelt für die geleistete Arbeitszeit (Bruttolohn/Bruttogehalt abzüglich Sonderzahlungen, vermögenswirksame Leistungen, Vergütung geleistet werden.- 4) Unbare individuelle Leistungen, Aktienoptionsprogramme, Belegschaftsaktien, Belegschaftseinrichtungen.- Träger oder Bildung von Rückstellungen, um ihren Arbeitnehmern Anspruch auf Sozialleistungen zu sichern.- 7) Arbeitgeberbeiträge nehmer, d. h. ohne Zwischenschaltung eines Versicherungsträgers und ohne Rückstellungen zu bilden.- 9) Beiträge zum U2-Verfahren Schwerbehindertenrecht (Teil 2 SGB IX).- 12) Arbeitskosten insg. abzüglich Bruttolöhne und -gehälter (D.11). Entspricht den Lohn- und Gehaltsfortzahlung, unterstellte Sozialbeiträge zur Alters- und Gesundheitsvorsorge von Beamten, Sozialbeiträge der die geleistete Arbeitszeit.- 15) Gesetzliche Arbeitgeberbeiträge zur Sozialversicherung, Vergütung gesetzlicher Feiertage, Lohnsumme oder die Beschäftigtenzahl.-

Lfd.Nr.	Schlüssel 1)	Kostenart	10 und mehr	
			EUR	%
1		Bruttoarbeitskosten insgesamt	37 299	100,0
2	D	Nettoarbeitskosten (Bruttoarbeitskosten abzüglich Lohnsubventionen)	36 278	97,3
3	D.5	Lohnsubventionen (dem Arbeitgeber erstattete Lohn- und Gehaltszahlungen)	1 021	2,7
4	D.1	Arbeitnehmerentgelt	37 184	99,7
5	D.11	Bruttolöhne und -gehälter	28 267	75,8
6	D.111	Bruttolöhne und -gehälter (ohne Auszubildende)	28 060	75,2
7	D.11111	Entgelt für die geleistete Arbeitszeit 2)	22 028	59,1
8	D.11112	Sonderzahlungen insgesamt 3)	1 844	4,9
9		dar.: von persönlichen Leistungen und vom Unternehmenserfolg abhängig	(305)	(0,8)
10	D.1112	Leistungen zur Vermögensbildung der Arbeitnehmer	81	0,2
11	D.1113	Vergütung für nicht gearbeitete Tage	3 852	10,3
12		Urlaubsvergütung	2 851	7,6
13		Vergütung gesetzlicher Feiertage	925	2,5
14		Vergütung sonstiger betrieblicher oder tariflicher arbeitsfreier Tage	(77)	(0,2)
15	D.1114	Sachleistungen 4)	254	0,7
16		dar.: unbare individuelle Leistungen 5)	223	0,6
17	D.112	Bruttolöhne und -gehälter der Auszubildenden	207	0,6
18	D.12	Sozialbeiträge der Arbeitgeber	8 918	23,9
19	D.121	Tatsächliche Sozialbeiträge der Arbeitgeber (ohne Auszubildende) 6)	5 873	15,7
20	D.1211	Gesetzliche Arbeitgeberbeiträge zur Sozialversicherung	5 362	14,4
21		Rentenversicherungsbeiträge	2 510	6,7
22		dar.: Aufstockungsbeiträge zur Rentenversicherung im Rahmen der Altersteilzeit	46	0,1
23		Arbeitslosenversicherungsbeiträge	394	1,1
24		Kranken- und Pflegeversicherungsbeiträge	1 915	5,1
25		Beiträge zur Berufsgenossenschaft	518	1,4
26		Umlage für das Insolvenzgeld	25	0,1
27		Sonstige gesetzliche Aufwendungen 7)	/	/
28	D.1212	Aufwendungen für die betriebliche Altersversorgung ohne Entgeltumwandlung	512	1,4
29		Aufwendungen für betriebliche Ruhegeldzusagen	(154)	(0,4)
30		Zuwendungen an Pensionskassen	(181)	(0,5)
31		Zuwendungen an Unterstützungskassen	55	0,1
32		Beiträge zur Direktversicherung	/	/
33		Beiträge an Pensionsfonds	56	0,2
34		Beiträge an den Pensions-Sicherungs-Verein VVaG	(19)	(0,1)
35	D.122	Unterstellte Sozialbeiträge der Arbeitgeber (ohne Auszubildende) 8)	2 989	8,0
36	D.1221	Lohn- und Gehaltsfortzahlung	1 515	4,1
37		Lohn- und Gehaltsfortzahlung im Krankheitsfall	1 486	4,0
38		Arbeitgeberzuschüsse zum Mutterschaftsgeld 9)	29	0,1
39	D.1222	Unterstellte Sozialbeiträge zur Alters- und Gesundheitsvorsorge von Beamten	1 233	3,3
40	D.1223	Zahlungen an aus dem Unternehmen ausscheidende Arbeitnehmer	233	0,6
41		Entlassungsentschädigungen	(56)	(0,2)
42		Aufstockungsbeiträge zu Lohn und Gehalt im Rahmen der Altersteilzeit	177	0,5
43	D.1224	Sonstige freiwillige Sozialleistungen der Arbeitgeber	8	0,0
44	D.123	Sozialbeiträge der Arbeitgeber für Auszubildende	55	0,1
45	D.2	Kosten für die berufliche Aus- und Weiterbildung	(61)	(0,2)
46	D.3	Sonstige Aufwendungen 10)	(30)	(0,1)
47	D.4	Steuern auf die Lohnsumme oder Beschäftigtenzahl 11)	24	0,1
48		Nachrichtlich:		
49		Entgeltumwandlung der Arbeitnehmer für betriebliche Altersversorgung	151	0,4
50		Lohnnebenkosten 12)	9 033	24,2
51		dar.: gesetzliche Lohnnebenkosten 13)	8 189	22,0
52		Personalnebenkosten insgesamt 14)	15 272	40,9
53		dar.: gesetzliche Personalnebenkosten 15)	9 059	24,3
54		Bruttoarbeitskosten je Vollzeiteinheit einschließlich Auszubildende	36 571	98,0
55		Bruttoarbeitskosten je geleistete Stunde der Beschäftigten (ohne Auszubildende)	21,81	
		Nettoarbeitskosten je geleistete Stunde der Beschäftigten (einschl. Auszubildende)	20,81	

1) Harmonisierter Schlüssel der statistischen Ämter der Europäischen Union nach Verordnung (EG) 1737/2005.- 2) Laufend gezahltes für nicht gearbeitete Tage, Sachleistungen).- 3) Zahlungen, die im Allgemeinen nicht laufend mit jeder Lohn- und Gehaltszahlung 5) Naturalleistungen, Firmenwagen, Personalrabatte, Job-Tickets und Zinssparnisse.- 6) Zahlungen der Arbeitgeber an Versicherungs zur Winterbeschäftigungs-Umlage nach Winterbeschäftigungs-Verordnung.- 8) Sozialleistungen der Arbeitgeber direkt an ihre Arbeit nach Aufwendungsausgleichsgesetz.- 10) Anwerbekosten, vom Arbeitgeber gestellte Berufskleidung.- 11) Ausgleichsabgabe nach "indirekten Kosten" der Internationalen Arbeitsorganisation (ILO).- 13) Gesetzliche Arbeitgeberbeiträge zur Sozialversicherung, Arbeitgeber für Auszubildende, Steuern auf die Lohnsumme oder die Beschäftigtenzahl.- 14) Arbeitskosten insg. abzüglich Entgelt für Lohn- und Gehaltsfortzahlung, unterstellte Sozialbeiträge zur Alters- und Gesundheitsvorsorge von Beamten, Steuern auf die

Wirtschaftszweigen und Unternehmensgrößenklassen  
land  
in Rohrfernleitungen

Arbeitskosten je Vollzeiteinheit in Unternehmen mit ... Arbeitnehmern												Lfd. Nr.
davon mit ... bis ... Arbeitnehmern										50 und mehr		
10 - 49		50 - 249		250 - 499		500 - 999		1000 und mehr				
EUR	%	EUR	%	EUR	%	EUR	%	EUR	%	EUR	%	
27 815	100,0	31 852	100,0	38 228	100,0	45 300	100,0	46 696	100,0	40 786	100,0	1
27 623	99,3	31 687	99,5	38 214	100,0	45 291	100,0	44 164	94,6	39 461	96,7	2
/	/	/	/	/	/	/	/	2 532	5,4	1 326	3,3	3
27 764	99,8	31 736	99,6	38 051	99,5	45 053	99,5	46 564	99,7	40 648	99,7	4
22 045	79,3	25 163	79,0	29 518	77,2	33 889	74,8	33 947	72,7	30 554	74,9	5
21 961	79,0	24 988	78,4	29 307	76,7	33 637	74,3	33 636	72,0	30 302	74,3	6
18 567	66,8	20 587	64,6	23 360	61,1	25 360	56,0	24 855	53,2	23 300	57,1	7
/	/	/	/	(1 618)	(4,2)	2 985	6,6	3 356	7,2	2 378	5,8	8
/	/	/	/	(244)	(0,6)	/	/	521	1,1	(390)	(1,0)	9
/	(0,2)	/	(0,2)	(83)	(0,2)	(98)	(0,2)	94	0,2	86	0,2	10
2 851	10,2	3 214	10,1	4 016	10,5	4 945	10,9	4 841	10,4	4 221	10,3	11
2 068	7,4	2 360	7,4	3 002	7,9	3 585	7,9	3 631	7,8	3 138	7,7	12
751	2,7	818	2,6	952	2,5	1 084	2,4	1 099	2,4	989	2,4	13
/	/	/	/	(63)	(0,2)	/	/	111	0,2	93	0,2	14
/	/	/	/	/	/	/	/	490	1,0	318	0,8	15
79	0,3	86	0,3	119	0,3	141	0,3	452	1,0	276	0,7	16
/	/	/	/	(212)	(0,6)	(252)	(0,6)	312	0,7	252	0,6	17
5 720	20,6	6 573	20,6	8 533	22,3	11 164	24,6	12 617	27,0	10 093	24,7	18
4 995	18,0	5 653	17,7	6 990	18,3	9 045	20,0	6 024	12,9	6 197	15,2	19
4 851	17,4	5 390	16,9	6 291	16,5	7 322	16,2	5 279	11,3	5 549	13,6	20
2 179	7,8	2 445	7,7	2 939	7,7	3 508	7,7	2 580	5,5	2 631	6,5	21
/	/	/	/	/	/	/	(0,3)	84	0,2	61	0,2	22
332	1,2	380	1,2	469	1,2	554	1,2	413	0,9	416	1,0	23
1 739	6,3	1 909	6,0	2 217	5,8	2 549	5,6	1 906	4,1	1 980	4,9	24
579	2,1	631	2,0	637	1,7	679	1,5	353	0,8	496	1,2	25
21	0,1	24	0,1	29	0,1	33	0,1	26	0,1	26	0,1	26
/	/	(0)	(0,0)	-	-	-	-	-	-	0	0,0	27
/	/	/	/	(699)	(1,8)	/	/	746	1,6	647	1,6	28
/	/	/	/	(204)	(0,5)	/	/	183	0,4	(200)	(0,5)	29
/	/	/	/	/	/	/	/	236	0,5	(239)	(0,6)	30
/	/	/	/	(0)	(0,0)	(7)	/	131	0,3	68	0,2	31
/	/	/	/	/	/	/	/	13	0,0	/	/	32
/	/	/	/	/	/	/	/	151	0,3	77	0,2	33
/	/	/	/	/	/	/	/	31	0,1	(25)	(0,1)	34
704	2,5	(876)	2,8	1 490	3,9	2 052	4,5	6 505	13,9	3 829	9,4	35
682	2,5	(813)	2,6	1 215	3,2	1 529	3,4	2 657	5,7	1 821	4,5	36
655	2,4	(785)	2,5	1 178	3,1	1 492	3,3	2 629	5,6	1 791	4,4	37
27	0,1	28	0,1	37	0,1	38	0,1	28	0,1	30	0,1	38
-	-	-	-	-	-	-	-	3 370	7,2	1 686	4,1	39
/	/	/	/	(260)	(0,7)	485	1,1	467	1,0	311	0,8	40
/	/	/	/	(82)	(0,2)	(166)	(0,4)	/	/	(69)	(0,2)	41
/	/	/	/	/	/	(319)	(0,7)	393	0,8	242	0,6	42
/	/	/	/	/	/	(37)	(0,1)	12	0,0	11	0,0	43
/	/	/	/	(53)	(0,1)	(67)	(0,1)	87	0,2	68	0,2	44
/	/	/	/	/	/	/	/	75	0,2	/	/	45
/	/	/	/	(52)	(0,1)	/	/	28	0,1	(35)	(0,1)	46
(13)	(0,0)	27	0,1	29	0,1	28	0,1	30	0,1	28	0,1	47
/	/	(122)	(0,4)	(123)	(0,3)	(168)	(0,4)	181	0,4	155	0,4	48
5 771	20,7	6 688	21,0	8 710	22,8	11 411	25,2	12 749	27,3	10 232	25,1	49
5 568	20,0	6 272	19,7	7 587	19,8	8 947	19,7	11 422	24,5	9 153	22,4	50
9 248	33,2	11 265	35,4	14 869	38,9	19 940	44,0	21 841	46,8	17 486	42,9	51
6 297	22,6	7 048	22,1	8 486	22,2	9 964	22,0	12 434	26,6	10 074	24,7	52
27 567	99,1	31 252	98,1	37 374	97,8	44 134	97,4	45 468	97,4	39 833	97,7	53
15,43	/	17,20	/	22,36	/	28,27	/	29,94	/	24,34	/	54
15,18	/	16,80	/	21,85	/	27,53	/	27,57	/	23,01	/	55

Entgelt für die geleistete Arbeitszeit (Bruttolohn/Bruttogehalt abzüglich Sonderzahlungen, vermögenswirksame Leistungen, Vergütung geleistet werden.- 4) Unbare individuelle Leistungen, Aktienoptionsprogramme, Belegschaftsaktien, Belegschaftseinrichtungen.- träger oder Bildung von Rückstellungen, um ihren Arbeitnehmern Anspruch auf Sozialleistungen zu sichern.- 7) Arbeitgeberbeiträge nehmer, d. h. ohne Zwischenschaltung eines Versicherungsträgers und ohne Rückstellungen zu bilden.- 9) Beiträge zum U2-Verfahren Schwerbehindertenrecht (Teil 2 SGB IX).- 12) Arbeitskosten insg. abzüglich Bruttolöhne und -gehälter (D.11). Entspricht den Lohn- und Gehaltsfortzahlung, unterstellte Sozialbeiträge zur Alters- und Gesundheitsvorsorge von Beamten, Sozialbeiträge der die geleistete Arbeitszeit.- 15) Gesetzliche Arbeitgeberbeiträge zur Sozialversicherung, Vergütung gesetzlicher Feiertage, Lohnsumme oder die Beschäftigtenzahl.-

Lfd.Nr.	Schlüssel 1)	Kostenart	10 und mehr	
			EUR	%
1		Bruttoarbeitskosten insgesamt	54 825	100,0
2	D	Nettoarbeitskosten (Bruttoarbeitskosten abzüglich Lohnsubventionen)	54 760	99,9
3	D.5	Lohnsubventionen (dem Arbeitgeber erstattete Lohn- und Gehaltszahlungen)	/	/
4	D.1	Arbeitnehmerentgelt	54 453	99,3
5	D.11	Bruttolöhne und -gehälter	43 046	78,5
6	D.111	Bruttolöhne und -gehälter (ohne Auszubildende)	42 332	77,2
7	D.11111	Entgelt für die geleistete Arbeitszeit 2)	31 495	57,4
8	D.11112	Sonderzahlungen insgesamt 3)	(4 183)	7,6
9		dar.: von persönlichen Leistungen und vom Unternehmenserfolg abhängig	(1 999)	3,6
10	D.1112	Leistungen zur Vermögensbildung der Arbeitnehmer	/	/
11	D.1113	Vergütung für nicht gearbeitete Tage	5 980	10,9
12		Urlaubsvergütung	4 682	8,5
13		Vergütung gesetzlicher Feiertage	1 208	2,2
14		Vergütung sonstiger betrieblicher oder tariflicher arbeitsfreier Tage	/	/
15	D.1114	Sachleistungen 4)	(530)	(1,0)
16		dar.: unbare individuelle Leistungen 5)	520	0,9
17	D.112	Bruttolöhne und -gehälter der Auszubildenden	/	/
18	D.12	Sozialbeiträge der Arbeitgeber	11 407	20,8
19	D.121	Tatsächliche Sozialbeiträge der Arbeitgeber (ohne Auszubildende) 6)	10 006	18,3
20	D.1211	Gesetzliche Arbeitgeberbeiträge zur Sozialversicherung	9 060	16,5
21		Rentenversicherungsbeiträge	3 892	7,1
22		dar.: Aufstockungsbeiträge zur Rentenversicherung im Rahmen der Altersteilzeit	(43)	0,1
23		Arbeitslosenversicherungsbeiträge	667	1,2
24		Kranken- und Pflegeversicherungsbeiträge	2 499	4,6
25		Beiträge zur Berufsgenossenschaft	1 952	3,6
26		Umlage für das Insolvenzgeld	41	0,1
27		Sonstige gesetzliche Aufwendungen 7)	/	/
28	D.1212	Aufwendungen für die betriebliche Altersversorgung ohne Entgeltumwandlung	(946)	1,7
29		Aufwendungen für betriebliche Ruhegeldzusagen	(736)	1,3
30		Zuwendungen an Pensionskassen	/	/
31		Zuwendungen an Unterstützungskassen	/	/
32		Beiträge zur Direktversicherung	/	/
33		Beiträge an Pensionsfonds	3	0,0
34		Beiträge an den Pensions-Sicherungs-Verein VVaG	(34)	(0,1)
35	D.122	Unterstellte Sozialbeiträge der Arbeitgeber (ohne Auszubildende) 8)	1 227	2,2
36	D.1221	Lohn- und Gehaltsfortzahlung	1 060	1,9
37		Lohn- und Gehaltsfortzahlung im Krankheitsfall	1 014	1,8
38		Arbeitgeberzuschüsse zum Mutterschaftsgeld 9)	46	0,1
39	D.1222	Unterstellte Sozialbeiträge zur Alters- und Gesundheitsvorsorge von Beamten	-	-
40	D.1223	Zahlungen an aus dem Unternehmen ausscheidende Arbeitnehmer	(157)	0,3
41		Entlassungsentschädigungen	(99)	(0,2)
42		Aufstockungsbeträge zu Lohn und Gehalt im Rahmen der Altersteilzeit	(58)	(0,1)
43	D.1224	Sonstige freiwillige Sozialleistungen der Arbeitgeber	/	/
44	D.123	Sozialbeiträge der Arbeitgeber für Auszubildende	/	/
45	D.2	Kosten für die berufliche Aus- und Weiterbildung	(260)	0,5
46	D.3	Sonstige Aufwendungen 10)	/	(0,1)
47	D.4	Steuern auf die Lohnsumme oder Beschäftigtenzahl 11)	51	0,1
48		Nachrichtlich:		
49		Entgeltumwandlung der Arbeitnehmer für betriebliche Altersversorgung	/	(0,3)
50		Lohnnebenkosten 12)	11 779	21,5
51		dar.: gesetzliche Lohnnebenkosten 13)	10 344	18,9
52		Personalnebenkosten insgesamt 14)	23 330	42,6
53		dar.: gesetzliche Personalnebenkosten 15)	11 378	20,8
54		Bruttoarbeitskosten je Vollzeiteinheit einschließlich Auszubildende	51 560	94,0
55		Bruttoarbeitskosten je geleistete Stunde der Beschäftigten (ohne Auszubildende)	30,98	
		Nettoarbeitskosten je geleistete Stunde der Beschäftigten (einschl. Auszubildende)	29,10	

1) Harmonisierter Schlüssel der statistischen Ämter der Europäischen Union nach Verordnung (EG) 1737/2005.- 2) Laufend gezahltes für nicht gearbeitete Tage, Sachleistungen).- 3) Zahlungen, die im Allgemeinen nicht laufend mit jeder Lohn- und Gehaltszahlung 5) Naturalleistungen, Firmenwagen, Personalrabatte, Job-Tickets und Zinssparnisse.- 6) Zahlungen der Arbeitgeber an Versicherungs zur Winterbeschäftigungs-Umlage nach Winterbeschäftigungs-Verordnung.- 8) Sozialleistungen der Arbeitgeber direkt an ihre Arbeit nach Aufwendungsausgleichsgesetz.- 10) Anwerbekosten, vom Arbeitgeber gestellte Berufskleidung.- 11) Ausgleichsabgabe nach "indirekten Kosten" der Internationalen Arbeitsorganisation (ILO).- 13) Gesetzliche Arbeitgeberbeiträge zur Sozialversicherung, Arbeitgeber für Auszubildende, Steuern auf die Lohnsumme oder die Beschäftigtenzahl.- 14) Arbeitskosten insg. abzüglich Entgelt für Lohn- und Gehaltsfortzahlung, unterstellte Sozialbeiträge zur Alters- und Gesundheitsvorsorge von Beamten, Steuern auf die

land

fahrt

Arbeitskosten je Vollzeiteinheit in Unternehmen mit ... Arbeitnehmern												Lfd. Nr.
davon mit ... bis ... Arbeitnehmern										50 und mehr		
10 - 49		50 - 249		250 - 499		500 - 999		1000 und mehr				
EUR	%	EUR	%	EUR	%	EUR	%	EUR	%	EUR	%	
(51 780)	100,0	52 946	100,0	/	100,0	.	.	.	.	56 088	100,0	1
(51 619)	99,7	52 900	99,9	/	100,0	.	.	.	.	56 063	100,0	2
/	/	/	/	-	-	-	-	-	-	/	/	3
(51 637)	99,7	52 727	99,6	/	99,3	.	.	.	.	55 621	99,2	4
(41 335)	79,8	41 994	79,3	/	79,1	.	.	.	.	43 756	78,0	5
(40 343)	77,9	41 343	78,1	/	78,5	.	.	.	.	43 158	76,9	6
(30 290)	58,5	31 656	59,8	/	60,4	.	.	.	.	31 995	57,0	7
/	(6,1)	(3 619)	(6,8)	/	(7,3)	.	.	.	.	4 606	8,2	8
/	(4,1)	(1 166)	(2,2)	/	/	.	.	.	.	(1 947)	(3,5)	9
/	(0,2)	/	/	/	(0,2)	.	.	.	.	/	/	10
(6 304)	12,2	5 379	10,2	/	9,9	.	.	.	.	5 846	10,4	11
(5 081)	9,8	4 051	7,7	/	7,5	.	.	.	.	4 516	8,1	12
(1 167)	2,3	1 175	2,2	/	2,3	.	.	.	.	1 225	2,2	13
/	/	/	/	/	/	.	.	.	.	/	/	14
/	(0,9)	/	/	/	/	.	.	.	.	(552)	(1,0)	15
478	0,9	484	0,9	473	0,8	.	.	.	.	538	1,0	16
/	/	(651)	(1,2)	/	/	.	.	.	.	(599)	1,1	17
(10 302)	19,9	10 733	20,3	/	20,2	.	.	.	.	11 865	21,2	18
(8 942)	17,3	9 525	18,0	/	17,7	.	.	.	.	10 448	18,6	19
(8 436)	16,3	8 874	16,8	/	16,5	.	.	.	.	9 319	16,6	20
(3 501)	6,8	3 807	7,2	/	6,7	.	.	.	.	4 055	7,2	21
/	/	/	/	/	/	.	.	.	.	(59)	(0,1)	22
(567)	1,1	(709)	(1,3)	/	1,1	.	.	.	.	709	1,3	23
(2 402)	4,6	2 401	4,5	/	4,6	.	.	.	.	2 539	4,5	24
(1 926)	3,7	1 918	3,6	/	3,9	.	.	.	.	1 963	3,5	25
(39)	0,1	40	0,1	/	0,1	.	.	.	.	42	0,1	26
-	-	/	/	/	/	-	-	-	-	/	/	27
/	/	/	/	/	(1,1)	.	.	.	.	(1 129)	(2,0)	28
/	(0,6)	/	/	/	/	.	.	.	.	(917)	(1,6)	29
/	/	/	/	/	/	.	.	.	.	/	/	30
-	-	/	/	/	/	-	-	-	-	/	/	31
/	/	/	/	/	/	.	.	.	.	(56)	(0,1)	32
/	-	-	-	-	-	-	-	.	.	(4)	(0,0)	33
/	/	/	/	/	/	.	.	.	.	(43)	(0,1)	34
(1 124)	2,2	(1 034)	(2,0)	/	2,5	.	.	.	.	1 270	2,3	35
(1 067)	2,1	(974)	(1,8)	/	2,3	.	.	.	.	1 057	1,9	36
(1 017)	2,0	(932)	(1,8)	/	2,2	.	.	.	.	1 012	1,8	37
(50)	(0,1)	42	0,1	/	0,1	.	.	.	.	44	0,1	38
-	-	-	-	-	-	-	-	-	-	-	-	39
/	/	/	/	/	/	.	.	.	.	(200)	(0,4)	40
/	/	/	/	/	/	.	.	.	.	(124)	(0,2)	41
/	/	/	/	/	/	.	.	.	.	(76)	(0,1)	42
/	/	/	/	/	/	.	.	.	.	/	/	43
/	/	(174)	(0,3)	/	/	.	.	.	.	(148)	(0,3)	44
/	/	/	/	/	/	.	.	.	.	(339)	(0,6)	45
/	/	/	/	/	/	.	.	.	.	(71)	(0,1)	46
(37)	/	57	0,1	55	/	.	.	.	.	56	0,1	47
/	/	/	/	/	/	.	.	.	.	(186)	(0,3)	48
(10 445)	20,2	10 952	20,7	/	20,9	.	.	.	.	12 332	22,0	49
(9 776)	18,9	10 079	19,0	/	19,0	.	.	.	.	10 580	18,9	50
(21 490)	41,5	21 291	40,2	/	39,6	.	.	.	.	24 094	43,0	51
(10 707)	20,7	11 081	20,9	/	21,2	.	.	.	.	11 657	20,8	52
(47 924)	92,6	49 595	93,7	/	96,4	.	.	.	.	53 103	94,7	53
(28,81)		29,50		/		.	.	.	.	31,89		54
(26,63)		27,59		/		.	.	.	.	30,17		55

Entgelt für die geleistete Arbeitszeit (Bruttolohn/Bruttogehalt abzüglich Sonderzahlungen, vermögenswirksame Leistungen, Vergütung geleistet werden.- 4) Unbare individuelle Leistungen, Aktienoptionsprogramme, Belegschaftsaktien, Belegschaftseinrichtungen.- träger oder Bildung von Rückstellungen, um ihren Arbeitnehmern Anspruch auf Sozialleistungen zu sichern.- 7) Arbeitgeberbeiträge nehmer, d. h. ohne Zwischenschaltung eines Versicherungsträgers und ohne Rückstellungen zu bilden.- 9) Beiträge zum U2-Verfahren Schwerbehindertenrecht (Teil 2 SGB IX).- 12) Arbeitskosten insg. abzüglich Bruttolöhne und -gehälter (D.11). Entspricht den Lohn- und Gehaltsfortzahlung, unterstellte Sozialbeiträge zur Alters- und Gesundheitsvorsorge von Beamten, Sozialbeiträge der die geleistete Arbeitszeit.- 15) Gesetzliche Arbeitgeberbeiträge zur Sozialversicherung, Vergütung gesetzlicher Feiertage, Lohnsumme oder die Beschäftigtenzahl.-

Lfd.Nr.	Schlüssel 1)	Kostenart	10 und mehr	
			EUR	%
1		Bruttoarbeitskosten insgesamt	85 643	100,0
2	D	Nettoarbeitskosten (Bruttoarbeitskosten abzüglich Lohnsubventionen)	85 639	100,0
3	D.5	Lohnsubventionen (dem Arbeitgeber erstattete Lohn- und Gehaltszahlungen)	/	/
4	D.1	Arbeitnehmerentgelt	84 942	99,2
5	D.11	Bruttolöhne und -gehälter	59 633	69,6
6	D.111	Bruttolöhne und -gehälter (ohne Auszubildende)	59 552	69,5
7	D.11111	Entgelt für die geleistete Arbeitszeit 2)	43 829	51,2
8	D.11112	Sonderzahlungen insgesamt 3)	6 668	7,8
9		dar.: von persönlichen Leistungen und vom Unternehmenserfolg abhängig	/	/
10	D.1112	Leistungen zur Vermögensbildung der Arbeitnehmer	61	0,1
11	D.1113	Vergütung für nicht gearbeitete Tage	8 662	10,1
12		Urlaubsvergütung	6 762	7,9
13		Vergütung gesetzlicher Feiertage	1 844	2,2
14		Vergütung sonstiger betrieblicher oder tariflicher arbeitsfreier Tage	55	0,1
15	D.1114	Sachleistungen 4)	332	0,4
16		dar.: unbare individuelle Leistungen 5)	278	0,3
17	D.112	Bruttolöhne und -gehälter der Auszubildenden	81	0,1
18	D.12	Sozialbeiträge der Arbeitgeber	25 310	29,6
19	D.121	Tatsächliche Sozialbeiträge der Arbeitgeber (ohne Auszubildende) 6)	22 029	25,7
20	D.1211	Gesetzliche Arbeitgeberbeiträge zur Sozialversicherung	8 916	10,4
21		Rentenversicherungsbeiträge	4 738	5,5
22		dar.: Aufstockungsbeiträge zur Rentenversicherung im Rahmen der Altersteilzeit	83	0,1
23		Arbeitslosenversicherungsbeiträge	777	0,9
24		Kranken- und Pflegeversicherungsbeiträge	3 039	3,5
25		Beiträge zur Berufsgenossenschaft	303	0,4
26		Umlage für das Insolvenzgeld	58	0,1
27		Sonstige gesetzliche Aufwendungen 7)	/	/
28	D.1212	Aufwendungen für die betriebliche Altersversorgung ohne Entgeltumwandlung	13 113	15,3
29		Aufwendungen für betriebliche Ruhegeldzusagen	12 682	14,8
30		Zuwendungen an Pensionskassen	55	0,1
31		Zuwendungen an Unterstützungskassen	5	0,0
32		Beiträge zur Direktversicherung	/	/
33		Beiträge an Pensionsfonds	/	/
34		Beiträge an den Pensions-Sicherungs-Verein VVaG	286	0,3
35	D.122	Unterstellte Sozialbeiträge der Arbeitgeber (ohne Auszubildende) 8)	3 261	3,8
36	D.1221	Lohn- und Gehaltsfortzahlung	2 921	3,4
37		Lohn- und Gehaltsfortzahlung im Krankheitsfall	2 864	3,3
38		Arbeitgeberzuschüsse zum Mutterschaftsgeld 9)	57	0,1
39	D.1222	Unterstellte Sozialbeiträge zur Alters- und Gesundheitsvorsorge von Beamten	-	-
40	D.1223	Zahlungen an aus dem Unternehmen ausscheidende Arbeitnehmer	326	0,4
41		Entlassungsentschädigungen	126	0,1
42		Aufstockungsbeiträge zu Lohn und Gehalt im Rahmen der Altersteilzeit	200	0,2
43	D.1224	Sonstige freiwillige Sozialleistungen der Arbeitgeber	14	0,0
44	D.123	Sozialbeiträge der Arbeitgeber für Auszubildende	20	0,0
45	D.2	Kosten für die berufliche Aus- und Weiterbildung	499	0,6
46	D.3	Sonstige Aufwendungen 10)	69	0,1
47	D.4	Steuern auf die Lohnsumme oder Beschäftigtenzahl 11)	133	0,2
48		Nachrichtlich:		
49		Entgeltumwandlung der Arbeitnehmer für betriebliche Altersversorgung	824	1,0
50		Lohnnebenkosten 12)	26 010	30,4
51		dar.: gesetzliche Lohnnebenkosten 13)	11 990	14,0
52		Personalnebenkosten insgesamt 14)	41 814	48,8
53		dar.: gesetzliche Personalnebenkosten 15)	13 814	16,1
54		Bruttoarbeitskosten je Vollzeiteinheit einschließlich Auszubildende	85 029	99,3
55		Bruttoarbeitskosten je geleistete Stunde der Beschäftigten (ohne Auszubildende)	53,89	
		Nettoarbeitskosten je geleistete Stunde der Beschäftigten (einschl. Auszubildende)	53,50	

1) Harmonisierter Schlüssel der statistischen Ämter der Europäischen Union nach Verordnung (EG) 1737/2005.- 2) Laufend gezahltes für nicht gearbeitete Tage, Sachleistungen).- 3) Zahlungen, die im Allgemeinen nicht laufend mit jeder Lohn- und Gehaltszahlung 5) Naturalleistungen, Firmenwagen, Personalrabatte, Job-Tickets und Zinssparnisse.- 6) Zahlungen der Arbeitgeber an Versicherungs zur Winterbeschäftigungs-Umlage nach Winterbeschäftigungs-Verordnung.- 8) Sozialleistungen der Arbeitgeber direkt an ihre Arbeit nach Aufwendungsausgleichsgesetz.- 10) Anwerbskosten, vom Arbeitgeber gestellte Berufskleidung.- 11) Ausgleichsabgabe nach "indirekten Kosten" der Internationalen Arbeitsorganisation (ILO).- 13) Gesetzliche Arbeitgeberbeiträge zur Sozialversicherung, Arbeitgeber für Auszubildende, Steuern auf die Lohnsumme oder die Beschäftigtenzahl.- 14) Arbeitskosten insg. abzüglich Entgelt für Lohn- und Gehaltsfortzahlung, unterstellte Sozialbeiträge zur Alters- und Gesundheitsvorsorge von Beamten, Steuern auf die

Land

fahrt

Arbeitskosten je Vollzeiteinheit in Unternehmen mit ... Arbeitnehmern												Lfd. Nr.
davon mit ... bis ... Arbeitnehmern										50 und mehr		
10 - 49		50 - 249		250 - 499		500 - 999		1000 und mehr				
EUR	%	EUR	%	EUR	%	EUR	%	EUR	%	EUR	%	
56 397	100,0	.	.	(54 209)	100,0	.	.	.	.	86 461	100,0	1
56 318	99,9	.	.	(54 209)	100,0	.	.	.	.	86 459	100,0	2
/	/	-	-	/	/	.	.	-	-	2	0,0	3
55 975	99,3	.	.	(52 191)	96,3	.	.	.	.	85 752	99,2	4
46 628	82,7	.	.	(42 822)	79,0	.	.	.	.	59 996	69,4	5
46 555	82,5	.	.	(42 722)	78,8	.	.	.	.	59 916	69,3	6
36 221	64,2	.	.	(34 497)	63,6	.	.	.	.	44 042	50,9	7
/	/	.	.	/	/	.	.	.	.	6 736	7,8	8
/	/	.	.	/	/	-	-	.	.	/	/	9
/	/	.	.	/	/	.	.	.	.	62	0,1	10
5 919	10,5	.	.	(5 854)	10,8	.	.	.	.	8 738	10,1	11
4 422	7,8	.	.	4 415	8,1	.	.	.	.	6 828	7,9	12
1 447	2,6	.	.	(1 422)	2,6	.	.	.	.	1 855	2,1	13
/	/	.	.	/	/	-	-	.	.	55	0,1	14
/	/	.	.	/	(1,0)	-	-	.	.	338	0,4	15
123	0,2	.	.	342	0,6	-	-	.	.	282	0,3	16
/	/	.	.	/	/	.	.	.	.	81	0,1	17
9 347	16,6	.	.	9 368	17,3	.	.	.	.	25 756	29,8	18
8 197	14,5	.	.	7 119	13,1	.	.	.	.	22 416	25,9	19
7 829	13,9	.	.	6 955	12,8	.	.	.	.	8 946	10,3	20
4 136	7,3	.	.	3 665	6,8	.	.	.	.	4 755	5,5	21
-	-	.	.	/	/	.	.	.	.	86	0,1	22
675	1,2	.	.	604	1,1	.	.	.	.	780	0,9	23
2 754	4,9	.	.	2 433	(4,5)	.	.	.	.	3 047	3,5	24
215	0,4	.	.	(211)	0,4	.	.	.	.	305	0,4	25
44	0,1	.	.	(41)	0,1	.	.	.	.	58	0,1	26
/	/	-	-	/	/	-	-	-	-	-	-	27
/	/	.	.	/	/	.	.	.	.	13 470	15,6	28
/	/	.	.	-	-	-	-	.	.	13 033	15,1	29
/	/	.	.	/	/	.	.	.	.	56	0,1	30
-	-	-	-	/	/	-	-	.	.	6	0,0	31
/	/	.	.	/	/	.	.	.	.	/	/	32
/	/	-	-	-	-	-	-	.	.	1	0,0	33
/	/	.	.	-	-	-	-	.	.	294	0,3	34
/	/	.	.	(2 225)	4,1	.	.	.	.	3 321	3,8	35
(879)	(1,6)	.	.	1 409	(2,6)	.	.	.	.	2 978	3,4	36
(826)	(1,5)	.	.	1 360	(2,5)	.	.	.	.	2 921	3,4	37
/	/	.	.	49	0,1	.	.	.	.	57	0,1	38
/	/	-	-	-	-	-	-	-	-	-	-	39
/	/	.	.	/	/	.	.	.	.	328	0,4	40
/	/	.	.	/	/	.	.	.	.	121	0,1	41
/	/	.	.	/	/	-	-	.	.	207	0,2	42
-	-	.	.	/	/	-	-	.	.	14	0,0	43
/	/	.	.	/	/	.	.	.	.	20	0,0	44
/	/	.	.	/	/	-	-	.	.	509	0,6	45
/	/	.	.	/	/	-	-	.	.	65	0,1	46
/	(0,1)	.	.	117	(0,2)	.	.	.	.	134	0,2	47
/	/	.	.	(175)	(0,3)	.	.	.	.	839	1,0	48
9 770	17,3	.	.	(11 387)	21,0	.	.	.	.	26 465	30,6	49
8 804	15,6	.	.	8 506	15,7	.	.	.	.	12 079	14,0	50
20 177	35,8	.	.	(19 713)	36,4	.	.	.	.	42 419	49,1	51
10 235	18,1	.	.	9 903	18,3	.	.	.	.	13 914	16,1	52
56 002	99,3	.	.	(53 636)	98,9	.	.	.	.	85 841	99,3	53
33,17		.	.	(30,78)		.	.	.	.	54,52		54
32,89		.	.	(30,45)		.	.	.	.	54,12		55

Entgelt für die geleistete Arbeitszeit (Bruttolohn/Bruttogehalt abzüglich Sonderzahlungen, vermögenswirksame Leistungen, Vergütung geleistet werden.- 4) Unbare individuelle Leistungen, Aktienoptionsprogramme, Belegschaftsaktien, Belegschaftseinrichtungen.- träger oder Bildung von Rückstellungen, um ihren Arbeitnehmern Anspruch auf Sozialleistungen zu sichern.- 7) Arbeitgeberbeiträge nehmer, d. h. ohne Zwischenschaltung eines Versicherungsträgers und ohne Rückstellungen zu bilden.- 9) Beiträge zum U2-Verfahren Schwerbehindertenrecht (Teil 2 SGB IX).- 12) Arbeitskosten insg. abzüglich Bruttolöhne und -gehälter (D.11). Entspricht den Lohn- und Gehaltsfortzahlung, unterstellte Sozialbeiträge zur Alters- und Gesundheitsvorsorge von Beamten, Sozialbeiträge der die geleistete Arbeitszeit.- 15) Gesetzliche Arbeitgeberbeiträge zur Sozialversicherung, Vergütung gesetzlicher Feiertage, Lohnsumme oder die Beschäftigtenzahl.-

Lfd.Nr.	Schlüssel 1)	Kostenart	10 und mehr	
			EUR	%
1		Bruttoarbeitskosten insgesamt	40 970	100,0
2	D	Nettoarbeitskosten (Bruttoarbeitskosten abzüglich Lohnsubventionen)	40 911	99,9
3	D.5	Lohnsubventionen (dem Arbeitgeber erstattete Lohn- und Gehaltszahlungen)	/	/
4	D.1	Arbeitnehmerentgelt	40 743	99,4
5	D.11	Bruttolöhne und -gehälter	32 608	79,6
6	D.111	Bruttolöhne und -gehälter (ohne Auszubildende)	32 244	78,7
7	D.11111	Entgelt für die geleistete Arbeitszeit 2)	24 881	60,7
8	D.11112	Sonderzahlungen insgesamt 3)	2 509	6,1
9		dar.: von persönlichen Leistungen und vom Unternehmenserfolg abhängig	/	/
10	D.1112	Leistungen zur Vermögensbildung der Arbeitnehmer	112	0,3
11	D.1113	Vergütung für nicht gearbeitete Tage	4 375	10,7
12		Urlaubsvergütung	3 266	8,0
13		Vergütung gesetzlicher Feiertage	1 019	2,5
14		Vergütung sonstiger betrieblicher oder tariflicher arbeitsfreier Tage	(91)	(0,2)
15	D.1114	Sachleistungen 4)	(366)	0,9
16		dar.: unbare individuelle Leistungen 5)	310	0,8
17	D.112	Bruttolöhne und -gehälter der Auszubildenden	(364)	0,9
18	D.12	Sozialbeiträge der Arbeitgeber	8 135	19,9
19	D.121	Tatsächliche Sozialbeiträge der Arbeitgeber (ohne Auszubildende) 6)	6 646	16,2
20	D.1211	Gesetzliche Arbeitgeberbeiträge zur Sozialversicherung	6 094	14,9
21		Rentenversicherungsbeiträge	3 092	7,5
22		dar.: Aufstockungsbeiträge zur Rentenversicherung im Rahmen der Altersteilzeit	(33)	(0,1)
23		Arbeitslosenversicherungsbeiträge	487	1,2
24		Kranken- und Pflegeversicherungsbeiträge	2 245	5,5
25		Beiträge zur Berufsgenossenschaft	240	0,6
26		Umlage für das Insolvenzgeld	31	0,1
27		Sonstige gesetzliche Aufwendungen 7)	0	0,0
28	D.1212	Aufwendungen für die betriebliche Altersversorgung ohne Entgeltumwandlung	551	1,3
29		Aufwendungen für betriebliche Ruhegeldzusagen	300	0,7
30		Zuwendungen an Pensionskassen	/	/
31		Zuwendungen an Unterstützungskassen	(46)	(0,1)
32		Beiträge zur Direktversicherung	/	/
33		Beiträge an Pensionsfonds	13	0,0
34		Beiträge an den Pensions-Sicherungs-Verein VVaG	(32)	(0,1)
35	D.122	Unterstellte Sozialbeiträge der Arbeitgeber (ohne Auszubildende) 8)	1 400	3,4
36	D.1221	Lohn- und Gehaltsfortzahlung	1 126	2,7
37		Lohn- und Gehaltsfortzahlung im Krankheitsfall	1 091	2,7
38		Arbeitgeberzuschüsse zum Mutterschaftsgeld 9)	36	0,1
39	D.1222	Unterstellte Sozialbeiträge zur Alters- und Gesundheitsvorsorge von Beamten	-	-
40	D.1223	Zahlungen an aus dem Unternehmen ausscheidende Arbeitnehmer	(268)	(0,7)
41		Entlassungsentschädigungen	(207)	(0,5)
42		Aufstockungsbeträge zu Lohn und Gehalt im Rahmen der Altersteilzeit	(61)	(0,1)
43	D.1224	Sonstige freiwillige Sozialleistungen der Arbeitgeber	/	/
44	D.123	Sozialbeiträge der Arbeitgeber für Auszubildende	89	0,2
45	D.2	Kosten für die berufliche Aus- und Weiterbildung	131	0,3
46	D.3	Sonstige Aufwendungen 10)	(58)	(0,1)
47	D.4	Steuern auf die Lohnsumme oder Beschäftigtenzahl 11)	39	0,1
48		Nachrichtlich:		
49		Entgeltumwandlung der Arbeitnehmer für betriebliche Altersversorgung	212	0,5
50		Lohnnebenkosten 12)	8 362	20,4
51		dar.: gesetzliche Lohnnebenkosten 13)	7 349	17,9
52		Personalnebenkosten insgesamt 14)	16 090	39,3
53		dar.: gesetzliche Personalnebenkosten 15)	8 279	20,2
54		Bruttoarbeitskosten je Vollzeiteinheit einschließlich Auszubildende	39 518	96,5
55		Bruttoarbeitskosten je geleistete Stunde der Beschäftigten (ohne Auszubildende)	23,91	
		Nettoarbeitskosten je geleistete Stunde der Beschäftigten (einschl. Auszubildende)	23,04	

1) Harmonisierter Schlüssel der statistischen Ämter der Europäischen Union nach Verordnung (EG) 1737/2005.- 2) Laufend gezahltes für nicht gearbeitete Tage, Sachleistungen).- 3) Zahlungen, die im Allgemeinen nicht laufend mit jeder Lohn- und Gehaltszahlung 5) Naturalleistungen, Firmenwagen, Personalrabatte, Job-Tickets und Zinssparnisse.- 6) Zahlungen der Arbeitgeber an Versicherungs zur Winterbeschäftigungs-Umlage nach Winterbeschäftigungs-Verordnung.- 8) Sozialleistungen der Arbeitgeber direkt an ihre Arbeit nach Aufwendungsausgleichsgesetz.- 10) Anwerbekosten, vom Arbeitgeber gestellte Berufskleidung.- 11) Ausgleichsabgabe nach "indirekten Kosten" der Internationalen Arbeitsorganisation (ILO).- 13) Gesetzliche Arbeitgeberbeiträge zur Sozialversicherung, Arbeitgeber für Auszubildende, Steuern auf die Lohnsumme oder die Beschäftigtenzahl.- 14) Arbeitskosten insg. abzüglich Entgelt für Lohn- und Gehaltsfortzahlung, unterstellte Sozialbeiträge zur Alters- und Gesundheitsvorsorge von Beamten, Steuern auf die



Arbeitskosten je Vollzeiteinheit in Unternehmen mit ... Arbeitnehmern												Lfd. Nr.
davon mit ... bis ... Arbeitnehmern										50 und mehr		
10 - 49		50 - 249		250 - 499		500 - 999		1000 und mehr				
EUR	%	EUR	%	EUR	%	EUR	%	EUR	%	EUR	%	
(37 509)	100,0	35 217	100,0	(36 848)	100,0	43 528	100,0	48 800	100,0	41 662	100,0	1
(37 356)	99,6	35 190	99,9	(36 831)	100,0	43 506	100,0	48 732	99,9	41 621	99,9	2
/	/	/	/	/	/	/	/	/	/	/	/	3
(37 457)	99,9	35 079	99,6	(36 677)	99,5	43 307	99,5	48 382	99,1	41 400	99,4	4
(30 441)	81,2	28 444	80,8	(29 490)	80,0	34 069	78,3	38 240	78,4	33 041	79,3	5
(30 192)	80,5	28 116	79,8	(29 071)	78,9	33 735	77,5	37 797	77,5	32 654	78,4	6
24 278	64,7	22 478	63,8	(22 600)	61,3	25 823	59,3	27 957	57,3	25 001	60,0	7
/	/	/	/	/	/	2 828	6,5	3 925	8,0	2 707	6,5	8
/	/	/	/	/	/	(685)	(1,6)	927	1,9	(683)	(1,6)	9
/	/	/	(0,3)	/	(0,3)	(119)	(0,3)	134	0,3	117	0,3	10
4 017	10,7	3 793	10,8	(3 907)	10,6	4 587	10,5	5 200	10,7	4 447	10,7	11
3 001	8,0	2 834	8,0	(2 903)	7,9	3 439	7,9	3 878	7,9	3 319	8,0	12
965	2,6	913	2,6	(904)	2,5	1 044	2,4	1 177	2,4	1 030	2,5	13
/	/	/	/	/	/	/	/	145	0,3	/	(0,2)	14
/	/	/	/	/	/	(379)	(0,9)	580	1,2	381	0,9	15
291	0,8	209	0,6	202	0,5	230	0,5	467	1,0	314	0,8	16
/	/	/	/	/	/	(333)	(0,8)	442	0,9	(387)	0,9	17
(7 016)	18,7	6 635	18,8	(7 188)	19,5	9 239	21,2	10 143	20,8	8 359	20,1	18
(6 028)	16,1	5 584	15,9	(5 798)	15,7	7 271	16,7	8 077	16,6	6 769	16,2	19
(5 751)	15,3	5 429	15,4	(5 567)	15,1	6 546	15,0	6 955	14,3	6 163	14,8	20
(2 896)	7,7	2 687	7,6	(2 832)	7,7	3 432	7,9	3 572	7,3	3 131	7,5	21
/	/	/	/	/	/	/	(0,2)	(67)	(0,1)	(39)	(0,1)	22
(460)	1,2	419	1,2	(441)	1,2	510	1,2	574	1,2	492	1,2	23
(2 162)	5,8	2 084	5,9	(2 037)	5,5	2 296	5,3	2 493	5,1	2 261	5,4	24
(204)	(0,5)	(211)	(0,6)	(230)	(0,6)	275	0,6	279	0,6	247	0,6	25
(29)	0,1	27	0,1	(28)	0,1	33	0,1	37	0,1	32	0,1	26
-	-	/	/	-	-	-	-	(1)	(0,0)	0	0,0	27
/	/	/	/	/	/	/	/	(1 122)	(2,3)	606	1,5	28
/	/	/	/	/	/	/	/	(705)	(1,4)	(349)	0,8	29
/	/	/	/	/	/	/	/	/	/	(99)	(0,2)	30
/	/	/	/	/	/	/	/	(112)	(0,2)	(55)	(0,1)	31
/	/	/	/	/	/	/	/	(58)	0,1	(51)	(0,1)	32
-	-	/	/	/	/	(4)	(0,0)	(38)	(0,1)	16	0,0	33
/	/	/	/	/	/	/	/	59	0,1	(36)	(0,1)	34
(929)	(2,5)	(969)	(2,8)	(1 294)	(3,5)	1 885	4,3	1 956	4,0	1 494	3,6	35
(827)	(2,2)	(891)	2,5	(933)	(2,5)	1 310	3,0	1 517	3,1	1 186	2,8	36
(793)	(2,1)	(859)	(2,4)	(901)	(2,4)	1 275	2,9	1 476	3,0	1 151	2,8	37
35	0,1	(32)	0,1	(32)	(0,1)	35	0,1	41	0,1	36	0,1	38
-	-	-	-	-	-	-	-	-	-	-	-	39
/	/	/	/	/	/	(571)	(1,3)	(430)	(0,9)	(304)	(0,7)	40
/	/	/	/	/	/	431	1,0	(304)	(0,6)	(231)	(0,6)	41
/	/	/	/	/	/	/	/	(126)	(0,3)	(73)	(0,2)	42
/	/	/	/	/	/	/	(0,0)	(9)	0,0	4	0,0	43
/	/	/	/	/	/	(83)	(0,2)	109	0,2	95	0,2	44
/	/	/	/	/	/	/	(0,3)	(274)	(0,6)	(154)	0,4	45
/	/	/	/	/	/	/	(0,1)	(100)	(0,2)	(67)	(0,2)	46
/	/	40	0,1	42	(0,1)	43	0,1	43	0,1	42	0,1	47
/	/	/	/	/	/	(246)	(0,6)	288	0,6	228	0,5	48
(7 067)	18,8	6 773	19,2	(7 358)	20,0	9 459	21,7	10 560	21,6	8 621	20,7	49
(6 662)	17,8	6 442	18,3	(6 638)	18,0	7 983	18,3	8 624	17,7	7 486	18,0	50
(13 231)	35,3	12 739	36,2	(14 247)	38,7	17 705	40,7	20 842	42,7	16 661	40,0	51
(7 568)	20,2	7 272	20,6	(7 446)	20,2	8 944	20,5	9 691	19,9	8 421	20,2	52
(36 557)	97,5	34 024	96,6	(35 459)	96,2	42 070	96,6	46 777	95,9	40 103	96,3	53
(20,88)		19,85		(21,50)		25,80		30,08		24,56		54
(20,26)		19,17		(20,67)		24,92		28,79		23,62		55

Entgelt für die geleistete Arbeitszeit (Bruttolohn/Bruttogehalt abzüglich Sonderzahlungen, vermögenswirksame Leistungen, Vergütung geleistet werden.- 4) Unbare individuelle Leistungen, Aktienoptionsprogramme, Belegschaftsaktien, Belegschaftseinrichtungen.- träger oder Bildung von Rückstellungen, um ihren Arbeitnehmern Anspruch auf Sozialleistungen zu sichern.- 7) Arbeitgeberbeiträge nehmer, d. h. ohne Zwischenschaltung eines Versicherungsträgers und ohne Rückstellungen zu bilden.- 9) Beiträge zum U2-Verfahren Schwerbehindertenrecht (Teil 2 SGB IX).- 12) Arbeitskosten insg. abzüglich Bruttolöhne und -gehälter (D.11). Entspricht den Lohn- und Gehaltsfortzahlung, unterstellte Sozialbeiträge zur Alters- und Gesundheitsvorsorge von Beamten, Sozialbeiträge der die geleistete Arbeitszeit.- 15) Gesetzliche Arbeitgeberbeiträge zur Sozialversicherung, Vergütung gesetzlicher Feiertage, Lohnsumme oder die Beschäftigtenzahl.-

Lfd.Nr.	Schlüssel 1)	Kostenart	10 und mehr	
			EUR	%
1		B r u t t o a r b e i t s k o s t e n i n s g e s a m t	39 893	100,0
2	D	Nettoarbeitskosten (Bruttoarbeitskosten abzüglich Lohnsubventionen)	39 879	100,0
3	D.5	Lohnsubventionen (dem Arbeitgeber erstattete Lohn- und Gehaltszahlungen)	/	/
4	D.1	Arbeitnehmerentgelt	39 597	99,3
5	D.11	Bruttolöhne und -gehälter	27 504	68,9
6	D.111	Bruttolöhne und -gehälter (ohne Auszubildende)	27 391	68,7
7	D.11111	Entgelt für die geleistete Arbeitszeit 2)	20 803	52,1
8	D.11112	Sonderzahlungen insgesamt 3)	2 227	5,6
9		dar.: von persönlichen Leistungen und vom Unternehmenserfolg abhängig	656	1,6
10	D.1112	Leistungen zur Vermögensbildung der Arbeitnehmer	49	0,1
11	D.1113	Vergütung für nicht gearbeitete Tage	3 956	9,9
12		Urlaubsvergütung	2 921	7,3
13		Vergütung gesetzlicher Feiertage	852	2,1
14		Vergütung sonstiger betrieblicher oder tariflicher arbeitsfreier Tage	(182)	(0,5)
15	D.1114	Sachleistungen 4)	357	0,9
16		dar.: unbare individuelle Leistungen 5)	249	0,6
17	D.112	Bruttolöhne und -gehälter der Auszubildenden	112	0,3
18	D.12	Sozialbeiträge der Arbeitgeber	12 093	30,3
19	D.121	Tatsächliche Sozialbeiträge der Arbeitgeber (ohne Auszubildende) 6)	8 886	22,3
20	D.1211	Gesetzliche Arbeitgeberbeiträge zur Sozialversicherung	4 528	11,4
21		Rentenversicherungsbeiträge	2 228	5,6
22		dar.: Aufstockungsbeiträge zur Rentenversicherung im Rahmen der Altersteilzeit	38	0,1
23		Arbeitslosenversicherungsbeiträge	319	0,8
24		Kranken- und Pflegeversicherungsbeiträge	1 796	4,5
25		Beiträge zur Berufsgenossenschaft	164	0,4
26		Umlage für das Insolvenzgeld	21	0,1
27		Sonstige gesetzliche Aufwendungen 7)	-	-
28	D.1212	Aufwendungen für die betriebliche Altersversorgung ohne Entgeltumwandlung	4 358	10,9
29		Aufwendungen für betriebliche Ruhegeldzusagen	1 050	2,6
30		Zuwendungen an Pensionskassen	/	/
31		Zuwendungen an Unterstützungskassen	3 281	8,2
32		Beiträge zur Direktversicherung	/	/
33		Beiträge an Pensionsfonds	/	/
34		Beiträge an den Pensions-Sicherungs-Verein VVaG	16	0,0
35	D.122	Unterstellte Sozialbeiträge der Arbeitgeber (ohne Auszubildende) 8)	3 178	8,0
36	D.1221	Lohn- und Gehaltsfortzahlung	1 613	4,0
37		Lohn- und Gehaltsfortzahlung im Krankheitsfall	1 591	4,0
38		Arbeitgeberzuschüsse zum Mutterschaftsgeld 9)	22	0,1
39	D.1222	Unterstellte Sozialbeiträge zur Alters- und Gesundheitsvorsorge von Beamten	-	-
40	D.1223	Zahlungen an aus dem Unternehmen ausscheidende Arbeitnehmer	926	2,3
41		Entlassungsentschädigungen	694	1,7
42		Aufstockungsbeiträge zu Lohn und Gehalt im Rahmen der Altersteilzeit	232	0,6
43	D.1224	Sonstige freiwillige Sozialleistungen der Arbeitgeber	638	1,6
44	D.123	Sozialbeiträge der Arbeitgeber für Auszubildende	30	0,1
45	D.2	Kosten für die berufliche Aus- und Weiterbildung	215	0,5
46	D.3	Sonstige Aufwendungen 10)	69	0,2
47	D.4	Steuern auf die Lohnsumme oder Beschäftigtenzahl 11)	12	0,0
48		Nachrichtlich:		
49		Entgeltumwandlung der Arbeitnehmer für betriebliche Altersversorgung	161	0,4
50		Lohnnebenkosten 12)	12 390	31,1
51		dar.: gesetzliche Lohnnebenkosten 13)	6 184	15,5
52		Personalnebenkosten insgesamt 14)	19 090	47,9
53		dar.: gesetzliche Personalnebenkosten 15)	7 006	17,6
54		Bruttoarbeitskosten je Vollzeiteinheit einschließlich Auszubildende	39 353	98,6
55		Bruttoarbeitskosten je geleistete Stunde der Beschäftigten (ohne Auszubildende)	25,17	
		Nettoarbeitskosten je geleistete Stunde der Beschäftigten (einschl. Auszubildende)	24,83	

1) Harmonisierter Schlüssel der statistischen Ämter der Europäischen Union nach Verordnung (EG) 1737/2005.- 2) Laufend gezahltes für nicht gearbeitete Tage, Sachleistungen).- 3) Zahlungen, die im Allgemeinen nicht laufend mit jeder Lohn- und Gehaltszahlung 5) Naturalleistungen, Firmenwagen, Personalrabatte, Job-Tickets und Zinssparnisse.- 6) Zahlungen der Arbeitgeber an Versicherungs zur Winterbeschäftigungs-Umlage nach Winterbeschäftigungs-Verordnung.- 8) Sozialleistungen der Arbeitgeber direkt an ihre Arbeit nach Aufwendungsausgleichsgesetz.- 10) Anwerbekosten, vom Arbeitgeber gestellte Berufskleidung.- 11) Ausgleichsabgabe nach "indirekten Kosten" der Internationalen Arbeitsorganisation (ILO).- 13) Gesetzliche Arbeitgeberbeiträge zur Sozialversicherung, Arbeitgeber für Auszubildende, Steuern auf die Lohnsumme oder die Beschäftigtenzahl.- 14) Arbeitskosten insg. abzüglich Entgelt für Lohn- und Gehaltsfortzahlung, unterstellte Sozialbeiträge zur Alters- und Gesundheitsvorsorge von Beamten, Steuern auf die

Land

und Expressdienste

Arbeitskosten je Vollzeiteinheit in Unternehmen mit ... Arbeitnehmern												Lfd. Nr.
davon mit ... bis ... Arbeitnehmern										50 und mehr		
10 - 49		50 - 249		250 - 499		500 - 999		1000 und mehr				
EUR	%	EUR	%	EUR	%	EUR	%	EUR	%	EUR	%	
(24 387)	100,0	.	.	/	100,0	.	.	44 655	100,0	40 392	100,0	1
(24 205)	99,3	.	.	/	99,9	.	.	44 655	100,0	40 384	100,0	2
/	/	.	.	/	/	.	.	0	0,0	/	/	3
(24 329)	99,8	.	.	/	99,7	.	.	44 303	99,2	40 088	99,2	4
(19 502)	80,0	.	.	/	78,7	.	.	30 302	67,9	27 761	68,7	5
(19 337)	79,3	.	.	/	78,6	.	.	30 181	67,6	27 650	68,5	6
(16 533)	67,8	.	.	/	68,4	.	.	22 667	50,8	20 940	51,8	7
/	/	.	.	/	/	.	.	2 604	5,8	2 291	5,7	8
/	/	.	.	/	/	.	.	777	1,7	675	1,7	9
/	/	.	.	/	/	.	.	54	0,1	49	0,1	10
(2 378)	9,8	.	.	/	8,2	.	.	4 455	10,0	4 006	9,9	11
(1 679)	6,9	.	.	/	(5,5)	.	.	3 304	7,4	2 961	7,3	12
(655)	2,7	.	.	/	2,6	.	.	934	2,1	859	2,1	13
/	/	.	.	/	/	.	.	(216)	(0,5)	(187)	(0,5)	14
/	/	.	.	/	/	.	.	401	0,9	364	0,9	15
139	0,6	.	.	29	0,2	.	.	269	0,6	252	0,6	16
/	/	.	.	/	/	.	.	120	0,3	111	0,3	17
(4 827)	19,8	.	.	/	21,0	.	.	14 002	31,4	12 327	30,5	18
4 148	17,0	.	.	/	18,8	.	.	10 167	22,8	9 038	22,4	19
4 089	16,8	.	.	/	18,7	.	.	4 807	10,8	4 542	11,2	20
(1 965)	8,1	.	.	/	9,1	.	.	2 370	5,3	2 236	5,5	21
-	-	.	.	/	/	.	.	47	0,1	40	0,1	22
276	1,1	.	.	/	/	.	.	349	0,8	321	0,8	23
1 533	6,3	.	.	/	7,4	.	.	1 918	4,3	1 804	4,5	24
(296)	1,2	.	.	/	1,3	.	.	(147)	(0,3)	160	0,4	25
(19)	0,1	.	.	/	0,1	.	.	23	0,1	21	0,1	26
/	/	.	.	/	/	.	.	-	-	-	-	27
/	/	.	.	/	/	.	.	5 360	12,0	4 496	11,1	28
/	/	.	.	/	/	.	.	1 293	2,9	1 085	2,7	29
/	/	.	.	/	/	.	.	1	0,0	/	/	30
/	/	.	.	-	-	-	-	4 047	9,1	3 387	8,4	31
/	/	.	.	/	/	.	.	0	0,0	/	/	32
-	-	.	.	/	/	.	.	0	0,0	/	/	33
/	/	.	.	/	/	.	.	20	0,0	16	0,0	34
/	/	.	.	/	/	.	.	3 802	8,5	3 259	8,1	35
/	/	.	.	/	/	.	.	1 890	4,2	1 647	4,1	36
/	/	.	.	/	/	.	.	1 866	4,2	1 625	4,0	37
(24)	(0,1)	.	.	/	/	.	.	24	0,1	22	0,1	38
-	-	.	.	-	-	-	-	-	-	-	-	39
/	/	.	.	/	/	.	.	1 128	2,5	954	2,4	40
/	/	.	.	/	/	.	.	843	1,9	714	1,8	41
-	-	.	.	/	/	.	.	285	0,6	239	0,6	42
-	-	.	.	-	-	.	.	784	1,8	658	1,6	43
/	/	.	.	/	/	.	.	33	0,1	30	0,1	44
/	/	.	.	/	/	.	.	260	0,6	222	0,5	45
/	/	.	.	/	/	.	.	79	0,2	69	0,2	46
/	/	.	.	/	(0,0)	.	.	14	0,0	13	0,0	47
/	/	.	.	/	/	.	.	183	0,4	163	0,4	48
(4 885)	20,0	.	.	/	21,3	.	.	14 354	32,1	12 631	31,3	49
4 704	19,3	.	.	/	20,7	.	.	6 743	15,1	6 232	15,4	50
(7 855)	32,2	.	.	/	31,6	.	.	21 989	49,2	19 452	48,2	51
5 323	21,8	.	.	/	23,3	.	.	7 644	17,1	7 060	17,5	52
23 912	98,1	.	.	/	99,8	.	.	44 003	98,5	39 854	98,7	53
(13,74)		.	.	/		.	.	28,78		25,58		54
13,37		.	.	/		.	.	28,37		25,24		55

Entgelt für die geleistete Arbeitszeit (Bruttolohn/Bruttogehalt abzüglich Sonderzahlungen, vermögenswirksame Leistungen, Vergütung geleistet werden.- 4) Unbare individuelle Leistungen, Aktienoptionsprogramme, Belegschaftsaktien, Belegschaftseinrichtungen.- träger oder Bildung von Rückstellungen, um ihren Arbeitnehmern Anspruch auf Sozialleistungen zu sichern.- 7) Arbeitgeberbeiträge nehmer, d. h. ohne Zwischenschaltung eines Versicherungsträgers und ohne Rückstellungen zu bilden.- 9) Beiträge zum U2-Verfahren Schwerbehindertenrecht (Teil 2 SGB IX).- 12) Arbeitskosten insg. abzüglich Bruttolöhne und -gehälter (D.11). Entspricht den Lohn- und Gehaltsfortzahlung, unterstellte Sozialbeiträge zur Alters- und Gesundheitsvorsorge von Beamten, Sozialbeiträge der die geleistete Arbeitszeit.- 15) Gesetzliche Arbeitgeberbeiträge zur Sozialversicherung, Vergütung gesetzlicher Feiertage, Lohnsumme oder die Beschäftigtenzahl.-

Lfd.Nr.	Schlüssel 1)	Kostenart	10 und mehr	
			EUR	%
1		Bruttoarbeitskosten insgesamt	26 840	100,0
2	D	Nettoarbeitskosten (Bruttoarbeitskosten abzüglich Lohnsubventionen)	26 761	99,7
3	D.5	Lohnsubventionen (dem Arbeitgeber erstattete Lohn- und Gehaltszahlungen)	/	/
4	D.1	Arbeitnehmerentgelt	26 720	99,6
5	D.11	Bruttolöhne und -gehälter	21 339	79,5
6	D.111	Bruttolöhne und -gehälter (ohne Auszubildende)	20 482	76,3
7	D.11111	Entgelt für die geleistete Arbeitszeit 2)	16 703	62,2
8	D.11112	Sonderzahlungen insgesamt 3)	888	3,3
9		dar.: von persönlichen Leistungen und vom Unternehmenserfolg abhängig	(182)	(0,7)
10	D.1112	Leistungen zur Vermögensbildung der Arbeitnehmer	42	0,2
11	D.1113	Vergütung für nicht gearbeitete Tage	2 631	9,8
12		Urlaubsvergütung	1 923	7,2
13		Vergütung gesetzlicher Feiertage	679	2,5
14		Vergütung sonstiger betrieblicher oder tariflicher arbeitsfreier Tage	(29)	(0,1)
15	D.1114	Sachleistungen 4)	(218)	(0,8)
16		dar.: unbare individuelle Leistungen 5)	209	0,8
17	D.112	Bruttolöhne und -gehälter der Auszubildenden	857	3,2
18	D.12	Sozialbeiträge der Arbeitgeber	5 381	20,0
19	D.121	Tatsächliche Sozialbeiträge der Arbeitgeber (ohne Auszubildende) 6)	4 504	16,8
20	D.1211	Gesetzliche Arbeitgeberbeiträge zur Sozialversicherung	4 314	16,1
21		Rentenversicherungsbeiträge	2 047	7,6
22		dar.: Aufstockungsbeiträge zur Rentenversicherung im Rahmen der Altersteilzeit	(12)	(0,0)
23		Arbeitslosenversicherungsbeiträge	299	1,1
24		Kranken- und Pflegeversicherungsbeiträge	1 600	6,0
25		Beiträge zur Berufsgenossenschaft	348	1,3
26		Umlage für das Insolvenzgeld	20	0,1
27		Sonstige gesetzliche Aufwendungen 7)	/	/
28	D.1212	Aufwendungen für die betriebliche Altersversorgung ohne Entgeltumwandlung	/	/
29		Aufwendungen für betriebliche Ruhegeldzusagen	/	/
30		Zuwendungen an Pensionskassen	/	/
31		Zuwendungen an Unterstützungskassen	(6)	(0,0)
32		Beiträge zur Direktversicherung	(39)	(0,1)
33		Beiträge an Pensionsfonds	/	/
34		Beiträge an den Pensions-Sicherungs-Verein VVaG	/	/
35	D.122	Unterstellte Sozialbeiträge der Arbeitgeber (ohne Auszubildende) 8)	673	2,5
36	D.1221	Lohn- und Gehaltsfortzahlung	607	2,3
37		Lohn- und Gehaltsfortzahlung im Krankheitsfall	583	2,2
38		Arbeitgeberzuschüsse zum Mutterschaftsgeld 9)	24	0,1
39	D.1222	Unterstellte Sozialbeiträge zur Alters- und Gesundheitsvorsorge von Beamten	-	-
40	D.1223	Zahlungen an aus dem Unternehmen ausscheidende Arbeitnehmer	(64)	(0,2)
41		Entlassungsentschädigungen	(45)	(0,2)
42		Aufstockungsbeiträge zu Lohn und Gehalt im Rahmen der Altersteilzeit	(20)	(0,1)
43	D.1224	Sonstige freiwillige Sozialleistungen der Arbeitgeber	/	/
44	D.123	Sozialbeiträge der Arbeitgeber für Auszubildende	204	0,8
45	D.2	Kosten für die berufliche Aus- und Weiterbildung	(30)	(0,1)
46	D.3	Sonstige Aufwendungen 10)	/	/
47	D.4	Steuern auf die Lohnsumme oder Beschäftigtenzahl 11)	37	0,1
48		Nachrichtlich:		
49		Entgeltumwandlung der Arbeitnehmer für betriebliche Altersversorgung	(74)	(0,3)
50		Lohnnebenkosten 12)	5 502	20,5
51		dar.: gesetzliche Lohnnebenkosten 13)	5 161	19,2
52		Personalnebenkosten insgesamt 14)	10 137	37,8
53		dar.: gesetzliche Personalnebenkosten 15)	5 636	21,0
54		Bruttoarbeitskosten je Vollzeiteinheit einschließlich Auszubildende	24 365	90,8
55		Bruttoarbeitskosten je geleistete Stunde der Beschäftigten (ohne Auszubildende)	15,63	
55		Nettoarbeitskosten je geleistete Stunde der Beschäftigten (einschl. Auszubildende)	14,15	

1) Harmonisierter Schlüssel der statistischen Ämter der Europäischen Union nach Verordnung (EG) 1737/2005.- 2) Laufend gezahltes für nicht gearbeitete Tage, Sachleistungen).- 3) Zahlungen, die im Allgemeinen nicht laufend mit jeder Lohn- und Gehaltszahlung 5) Naturalleistungen, Firmenwagen, Personalrabatte, Job-Tickets und Zinssparnisse.- 6) Zahlungen der Arbeitgeber an Versicherungs zur Winterbeschäftigungs-Umlage nach Winterbeschäftigungs-Verordnung.- 8) Sozialleistungen der Arbeitgeber direkt an ihre Arbeit nach Aufwendungsausgleichsgesetz.- 10) Anwerbekosten, vom Arbeitgeber gestellte Berufskleidung.- 11) Ausgleichsabgabe nach "indirekten Kosten" der Internationalen Arbeitsorganisation (ILO).- 13) Gesetzliche Arbeitgeberbeiträge zur Sozialversicherung, Arbeitgeber für Auszubildende, Steuern auf die Lohnsumme oder die Beschäftigtenzahl.- 14) Arbeitskosten insg. abzüglich Entgelt für Lohn- und Gehaltsfortzahlung, unterstellte Sozialbeiträge zur Alters- und Gesundheitsvorsorge von Beamten, Steuern auf die

Wirtschaftszweigen und Unternehmensgrößenklassen

land

gewerbe

Arbeitskosten je Vollzeiteinheit in Unternehmen mit ... Arbeitnehmern												Lfd. Nr.
davon mit ... bis ... Arbeitnehmern										50 und mehr		
10 - 49		50 - 249		250 - 499		500 - 999		1000 und mehr				
EUR	%	EUR	%	EUR	%	EUR	%	EUR	%	EUR	%	
25 082	100,0	25 242	100,0	29 216	100,0	29 658	100,0	30 659	100,0	27 766	100,0	1
24 929	99,4	25 192	99,8	29 125	99,7	29 626	99,9	30 644	100,0	27 725	99,9	2
/	/	/	/	/	/	/	/	(14)	(0,0)	/	/	3
25 022	99,8	25 113	99,5	29 023	99,3	29 429	99,2	30 509	99,5	27 613	99,5	4
20 038	79,9	20 093	79,6	22 829	78,1	23 430	79,0	24 345	79,4	22 023	79,3	5
19 002	75,8	19 182	76,0	22 033	75,4	22 823	77,0	23 775	77,5	21 261	76,6	6
16 028	63,9	15 808	62,6	17 513	59,9	18 218	61,4	18 495	60,3	17 058	61,4	7
/	/	(733)	(2,9)	(1 264)	4,3	(1 289)	(4,3)	1 749	5,7	1 156	4,2	8
/	/	/	/	/	/	/	/	326	1,1	(244)	(0,9)	9
/	/	(32)	(0,1)	(64)	(0,2)	/	/	(67)	0,2	51	0,2	10
2 384	9,5	2 424	9,6	(2 984)	10,2	3 058	10,3	3 122	10,2	2 761	9,9	11
1 729	6,9	1 768	7,0	(2 201)	7,5	2 256	7,6	2 296	7,5	2 025	7,3	12
637	2,5	636	2,5	714	2,4	743	2,5	784	2,6	700	2,5	13
/	/	/	/	/	/	/	/	(42)	(0,1)	(35)	(0,1)	14
/	/	/	/	/	/	/	/	342	1,1	(235)	0,8	15
184	0,7	180	0,7	196	0,7	172	0,6	313	1,0	222	0,8	16
(1 037)	(4,1)	(910)	(3,6)	(796)	(2,7)	/	/	(570)	1,9	762	2,7	17
4 984	19,9	5 020	19,9	(6 194)	21,2	5 999	20,2	6 163	20,1	5 590	20,1	18
4 184	16,7	4 217	16,7	5 104	17,5	5 001	16,9	5 146	16,8	4 673	16,8	19
4 000	15,9	4 116	16,3	4 724	16,2	4 713	15,9	4 897	16,0	4 479	16,1	20
1 888	7,5	1 950	7,7	2 255	7,7	2 255	7,6	2 335	7,6	2 130	7,7	21
/	/	/	/	/	/	(14)	(0,0)	(30)	(0,1)	(16)	(0,1)	22
266	1,1	276	1,1	(347)	1,2	345	1,2	361	1,2	317	1,1	23
1 504	6,0	1 532	6,1	1 733	5,9	1 702	5,7	1 795	5,9	1 650	5,9	24
323	1,3	339	1,3	367	1,3	388	1,3	383	1,2	361	1,3	25
19	0,1	19	0,1	22	0,1	23	0,1	23	0,1	21	0,1	26
-	-	/	/	-	-	-	-	(0)	0,0	/	/	27
/	/	/	/	/	/	/	/	(249)	0,8	(193)	(0,7)	28
/	/	/	/	/	/	/	/	(114)	(0,4)	(61)	(0,2)	29
/	/	/	/	/	/	/	/	(72)	(0,2)	/	/	30
/	/	/	/	/	/	/	/	(13)	0,0	(8)	(0,0)	31
/	/	/	/	/	(0,0)	/	(0,1)	(44)	0,1	(31)	(0,1)	32
-	-	/	/	-	-	-	-	(1)	0,0	/	/	33
/	/	/	/	/	/	/	/	(5)	(0,0)	/	/	34
547	2,2	589	2,3	(899)	3,1	(860)	(2,9)	885	2,9	739	2,7	35
523	2,1	553	2,2	(774)	2,6	(754)	2,5	730	2,4	650	2,3	36
501	2,0	531	2,1	(745)	2,6	(728)	(2,5)	703	2,3	626	2,3	37
22	0,1	22	0,1	29	0,1	26	0,1	26	0,1	25	0,1	38
-	-	-	-	-	-	-	-	-	-	-	-	39
/	/	/	/	/	(0,4)	/	/	153	0,5	86	0,3	40
/	/	/	/	(76)	(0,3)	/	/	90	0,3	(58)	(0,2)	41
/	/	/	/	/	/	/	/	(64)	0,2	(28)	(0,1)	42
/	/	/	/	/	/	/	/	(1)	(0,0)	/	/	43
(253)	(1,0)	(214)	(0,8)	(192)	(0,7)	/	/	(133)	0,4	179	0,6	44
/	/	/	/	/	/	/	/	45	0,1	(39)	(0,1)	45
/	/	/	/	/	/	/	/	(56)	(0,2)	/	/	46
(17)	(0,1)	44	0,2	48	0,2	51	0,2	49	0,2	47	0,2	47
/	/	/	/	(83)	(0,3)	(63)	(0,2)	(84)	0,3	(76)	(0,3)	48
5 044	20,1	5 150	20,4	6 387	21,9	6 228	21,0	6 314	20,6	5 743	20,7	49
4 794	19,1	4 927	19,5	5 738	19,6	5 656	19,1	5 809	18,9	5 355	19,3	50
9 053	36,1	9 434	37,4	(11 703)	40,1	11 440	38,6	12 164	39,7	10 708	38,6	51
5 178	20,6	5 349	21,2	6 260	21,4	6 261	21,1	6 460	21,1	5 877	21,2	52
22 206	88,5	22 872	90,6	26 651	91,2	27 897	94,1	28 766	93,8	25 545	92,0	53
14,35		14,65		17,39		17,25		18,40		16,33		54
12,64		13,25		15,79		16,23		17,25		14,99		55

Entgelt für die geleistete Arbeitszeit (Bruttolohn/Bruttogehalt abzüglich Sonderzahlungen, vermögenswirksame Leistungen, Vergütung geleistet werden.- 4) Unbare individuelle Leistungen, Aktienoptionsprogramme, Belegschaftsaktien, Belegschaftseinrichtungen.- träger oder Bildung von Rückstellungen, um ihren Arbeitnehmern Anspruch auf Sozialleistungen zu sichern.- 7) Arbeitgeberbeiträge nehmer, d. h. ohne Zwischenschaltung eines Versicherungsträgers und ohne Rückstellungen zu bilden.- 9) Beiträge zum U2-Verfahren Schwerbehindertenrecht (Teil 2 SGB IX).- 12) Arbeitskosten insg. abzüglich Bruttolöhne und -gehälter (D.11). Entspricht den Lohn- und Gehaltsfortzahlung, unterstellte Sozialbeiträge zur Alters- und Gesundheitsvorsorge von Beamten, Sozialbeiträge der die geleistete Arbeitszeit.- 15) Gesetzliche Arbeitgeberbeiträge zur Sozialversicherung, Vergütung gesetzlicher Feiertage, Lohnsumme oder die Beschäftigtenzahl.-

Lfd.Nr.	Schlüssel 1)	Kostenart	10 und mehr	
			EUR	%
1		Bruttoarbeitskosten insgesamt	29 491	100,0
2	D	Nettoarbeitskosten (Bruttoarbeitskosten abzüglich Lohnsubventionen)	29 387	99,6
3	D.5	Lohnsubventionen (dem Arbeitgeber erstattete Lohn- und Gehaltszahlungen)	/	/
4	D.1	Arbeitnehmerentgelt	29 378	99,6
5	D.11	Bruttolöhne und -gehälter	23 496	79,7
6	D.111	Bruttolöhne und -gehälter (ohne Auszubildende)	21 984	74,5
7	D.11111	Entgelt für die geleistete Arbeitszeit 2)	17 925	60,8
8	D.11112	Sonderzahlungen insgesamt 3)	(902)	3,1
9		dar.: von persönlichen Leistungen und vom Unternehmenserfolg abhängig	(184)	(0,6)
10	D.1112	Leistungen zur Vermögensbildung der Arbeitnehmer	(43)	(0,1)
11	D.1113	Vergütung für nicht gearbeitete Tage	2 862	9,7
12		Urlaubsvergütung	2 104	7,1
13		Vergütung gesetzlicher Feiertage	730	2,5
14		Vergütung sonstiger betrieblicher oder tariflicher arbeitsfreier Tage	/	/
15	D.1114	Sachleistungen 4)	(253)	(0,9)
16		dar.: unbare individuelle Leistungen 5)	247	0,8
17	D.112	Bruttolöhne und -gehälter der Auszubildenden	1 511	5,1
18	D.12	Sozialbeiträge der Arbeitgeber	5 882	19,9
19	D.121	Tatsächliche Sozialbeiträge der Arbeitgeber (ohne Auszubildende) 6)	4 835	16,4
20	D.1211	Gesetzliche Arbeitgeberbeiträge zur Sozialversicherung	4 597	15,6
21		Rentenversicherungsbeiträge	2 182	7,4
22		dar.: Aufstockungsbeiträge zur Rentenversicherung im Rahmen der Altersteilzeit	/	/
23		Arbeitslosenversicherungsbeiträge	331	1,1
24		Kranken- und Pflegeversicherungsbeiträge	1 690	5,7
25		Beiträge zur Berufsgenossenschaft	372	1,3
26		Umlage für das Insolvenzgeld	22	0,1
27		Sonstige gesetzliche Aufwendungen 7)	/	/
28	D.1212	Aufwendungen für die betriebliche Altersversorgung ohne Entgeltumwandlung	/	/
29		Aufwendungen für betriebliche Ruhegeldzusagen	/	/
30		Zuwendungen an Pensionskassen	/	/
31		Zuwendungen an Unterstützungskassen	/	/
32		Beiträge zur Direktversicherung	/	/
33		Beiträge an Pensionsfonds	/	/
34		Beiträge an den Pensions-Sicherungs-Verein VVaG	/	/
35	D.122	Unterstellte Sozialbeiträge der Arbeitgeber (ohne Auszubildende) 8)	692	2,3
36	D.1221	Lohn- und Gehaltsfortzahlung	632	2,1
37		Lohn- und Gehaltsfortzahlung im Krankheitsfall	605	2,1
38		Arbeitgeberzuschüsse zum Mutterschaftsgeld 9)	27	0,1
39	D.1222	Unterstellte Sozialbeiträge zur Alters- und Gesundheitsvorsorge von Beamten	-	-
40	D.1223	Zahlungen an aus dem Unternehmen ausscheidende Arbeitnehmer	/	/
41		Entlassungsentschädigungen	/	(0,1)
42		Aufstockungsbeträge zu Lohn und Gehalt im Rahmen der Altersteilzeit	/	/
43	D.1224	Sonstige freiwillige Sozialleistungen der Arbeitgeber	/	/
44	D.123	Sozialbeiträge der Arbeitgeber für Auszubildende	355	1,2
45	D.2	Kosten für die berufliche Aus- und Weiterbildung	(38)	(0,1)
46	D.3	Sonstige Aufwendungen 10)	/	/
47	D.4	Steuern auf die Lohnsumme oder Beschäftigtenzahl 11)	31	0,1
48		Nachrichtlich:		
49		Entgeltumwandlung der Arbeitnehmer für betriebliche Altersversorgung	(94)	(0,3)
50		Lohnnebenkosten 12)	5 995	20,3
51		dar.: gesetzliche Lohnnebenkosten 13)	5 615	19,0
52		Personalnebenkosten insgesamt 14)	11 566	39,2
53		dar.: gesetzliche Personalnebenkosten 15)	5 990	20,3
54		Bruttoarbeitskosten je Vollzeiteinheit einschließlich Auszubildende	25 035	84,9
55		Bruttoarbeitskosten je geleistete Stunde der Beschäftigten (ohne Auszubildende)	17,11	
		Nettoarbeitskosten je geleistete Stunde der Beschäftigten (einschl. Auszubildende)	14,47	

1) Harmonisierter Schlüssel der statistischen Ämter der Europäischen Union nach Verordnung (EG) 1737/2005.- 2) Laufend gezahltes für nicht gearbeitete Tage, Sachleistungen).- 3) Zahlungen, die im Allgemeinen nicht laufend mit jeder Lohn- und Gehaltszahlung 5) Naturalleistungen, Firmenwagen, Personalrabatte, Job-Tickets und Zinssparnisse.- 6) Zahlungen der Arbeitgeber an Versicherungs zur Winterbeschäftigungs-Umlage nach Winterbeschäftigungs-Verordnung.- 8) Sozialleistungen der Arbeitgeber direkt an ihre Arbeit nach Aufwendungsausgleichsgesetz.- 10) Anwerbskosten, vom Arbeitgeber gestellte Berufskleidung.- 11) Ausgleichsabgabe nach "indirekten Kosten" der Internationalen Arbeitsorganisation (ILO).- 13) Gesetzliche Arbeitgeberbeiträge zur Sozialversicherung, Arbeitgeber für Auszubildende, Steuern auf die Lohnsumme oder die Beschäftigtenzahl.- 14) Arbeitskosten insg. abzüglich Entgelt für Lohn- und Gehaltsfortzahlung, unterstellte Sozialbeiträge zur Alters- und Gesundheitsvorsorge von Beamten, Steuern auf die

Land

Bergung

Arbeitskosten je Vollzeiteinheit in Unternehmen mit ... Arbeitnehmern												Lfd. Nr.
davon mit ... bis ... Arbeitnehmern										50 und mehr		
10 - 49		50 - 249		250 - 499		500 - 999		1000 und mehr				
EUR	%	EUR	%	EUR	%	EUR	%	EUR	%	EUR	%	
27 343	100,0	27 478	100,0	30 521	100,0	33 822	100,0	38 759	100,0	30 905	100,0	1
27 155	99,3	27 421	99,8	30 452	99,8	33 788	99,9	38 743	100,0	30 857	99,8	2
/	/	/	/	/	/	/	/	/	/	/	/	3
27 276	99,8	27 345	99,5	30 271	99,2	33 692	99,6	38 649	99,7	30 761	99,5	4
21 780	79,7	21 898	79,7	23 965	78,5	(26 789)	79,2	31 163	80,4	24 625	79,7	5
20 228	74,0	20 381	74,2	22 641	74,2	(25 482)	75,3	29 586	76,3	23 140	74,9	6
16 897	61,8	16 675	60,7	17 954	58,8	(20 023)	59,2	23 381	60,3	18 602	60,2	7
/	/	/	(2,8)	(1 267)	4,2	1 617	4,8	(1 976)	(5,1)	(1 174)	3,8	8
/	/	/	/	/	(0,8)	/	/	(415)	(1,1)	/	/	9
/	/	/	/	(76)	(0,2)	(72)	/	81	(0,2)	(54)	(0,2)	10
2 631	9,6	2 679	9,8	3 061	10,0	3 544	10,5	3 623	9,3	3 014	9,8	11
1 927	7,0	1 986	7,2	2 256	7,4	2 674	7,9	2 610	6,7	2 221	7,2	12
685	2,5	672	2,4	729	2,4	(811)	2,4	985	2,5	760	2,5	13
/	/	/	/	/	/	(59)	(0,2)	/	/	/	/	14
/	/	/	/	(283)	(0,9)	/	/	(525)	(1,4)	(296)	(1,0)	15
186	0,7	219	0,8	263	0,9	216	0,6	513	1,3	288	0,9	16
(1 552)	(5,7)	(1 517)	(5,5)	1 323	(4,3)	/	/	1 577	(4,1)	1 484	4,8	17
5 495	20,1	5 447	19,8	6 306	20,7	6 902	20,4	7 486	19,3	6 136	19,9	18
4 528	16,6	4 466	16,3	5 106	16,7	5 693	16,8	6 193	16,0	5 038	16,3	19
4 245	15,5	4 359	15,9	4 836	15,8	(5 075)	15,0	5 934	15,3	4 829	15,6	20
1 996	7,3	2 058	7,5	2 304	7,5	(2 454)	7,3	2 875	7,4	2 304	7,5	21
/	/	/	/	/	/	(27)	(0,1)	/	/	/	(0,1)	22
294	1,1	307	1,1	358	1,2	(382)	1,1	462	1,2	354	1,1	23
1 585	5,8	1 605	5,8	1 760	5,8	1 785	5,3	2 146	5,5	1 759	5,7	24
349	1,3	368	1,3	391	1,3	(428)	1,3	420	1,1	388	1,3	25
21	0,1	21	0,1	23	0,1	(26)	0,1	30	0,1	24	0,1	26
-	-	/	/	-	-	-	-	(2)	(0,0)	/	/	27
/	/	/	/	/	/	/	/	(259)	(0,7)	(209)	(0,7)	28
/	/	/	/	/	/	/	/	/	/	/	/	29
/	/	/	/	/	/	/	/	(130)	(0,3)	/	/	30
/	/	/	/	/	/	/	/	(11)	(0,0)	(8)	(0,0)	31
/	/	/	/	(8)	(0,0)	-	-	(40)	(0,1)	(37)	(0,1)	32
-	-	/	(0,0)	-	-	-	-	/	/	/	/	33
/	/	/	/	/	/	/	/	/	/	/	/	34
(594)	2,2	(629)	(2,3)	882	2,9	921	(2,7)	936	2,4	756	2,4	35
(566)	2,1	(588)	2,1	748	2,5	(832)	(2,5)	786	2,0	675	2,2	36
(542)	2,0	(562)	2,0	716	2,3	(803)	(2,4)	754	1,9	646	2,1	37
(25)	(0,1)	(26)	0,1	33	0,1	30	0,1	32	0,1	29	0,1	38
-	-	-	-	-	-	-	-	-	-	-	-	39
/	/	/	/	(130)	(0,4)	/	/	148	0,4	(79)	(0,3)	40
/	/	/	/	(95)	(0,3)	(58)	/	(83)	(0,2)	(55)	(0,2)	41
/	/	/	/	/	/	/	/	/	/	/	/	42
/	/	/	/	/	/	/	/	(2)	/	/	/	43
(373)	(1,4)	(352)	(1,3)	319	(1,0)	/	/	357	(0,9)	343	1,1	44
/	/	/	/	/	/	/	/	(41)	(0,1)	/	(0,2)	45
/	/	/	/	/	/	/	/	(31)	(0,1)	/	/	46
/	/	41	0,1	44	0,1	43	0,1	38	(0,1)	41	0,1	47
/	/	/	/	(96)	(0,3)	/	/	87	0,2	(87)	(0,3)	48
5 562	20,3	5 580	20,3	6 557	21,5	7 033	20,8	7 596	19,6	6 280	20,3	49
5 201	19,0	5 340	19,4	5 947	19,5	6 238	18,4	7 115	18,4	5 887	19,0	50
10 445	38,2	10 803	39,3	12 567	41,2	13 799	40,8	15 378	39,7	12 303	39,8	51
5 513	20,2	5 660	20,6	6 358	20,8	(6 761)	20,0	7 743	20,0	6 304	20,4	52
22 983	84,1	23 453	85,4	26 295	86,2	(29 532)	87,3	32 745	84,5	26 408	85,4	53
15,70		15,83		17,96		20,28		23,08		18,05		54
13,12		13,48		15,43		17,68		19,49		15,39		55

Entgelt für die geleistete Arbeitszeit (Bruttolohn/Bruttogehalt abzüglich Sonderzahlungen, vermögenswirksame Leistungen, Vergütung geleistet werden.- 4) Unbare individuelle Leistungen, Aktienoptionsprogramme, Belegschaftsaktien, Belegschaftseinrichtungen.- Träger oder Bildung von Rückstellungen, um ihren Arbeitnehmern Anspruch auf Sozialleistungen zu sichern.- 7) Arbeitgeberbeiträge nehmer, d. h. ohne Zwischenschaltung eines Versicherungsträgers und ohne Rückstellungen zu bilden.- 9) Beiträge zum U2-Verfahren Schwerbehindertenrecht (Teil 2 SGB IX).- 12) Arbeitskosten insg. abzüglich Bruttolöhne und -gehälter (D.11). Entspricht den Lohn- und Gehaltsfortzahlung, unterstellte Sozialbeiträge zur Alters- und Gesundheitsvorsorge von Beamten, Sozialbeiträge der die geleistete Arbeitszeit.- 15) Gesetzliche Arbeitgeberbeiträge zur Sozialversicherung, Vergütung gesetzlicher Feiertage, Lohnsumme oder die Beschäftigtenzahl.-

Lfd.Nr.	Schlüssel 1)	Kostenart	10 und mehr	
			EUR	%
1		B r u t t o a r b e i t s k o s t e n i n s g e s a m t	24 823	100,0
2	D	Nettoarbeitskosten (Bruttoarbeitskosten abzüglich Lohnsubventionen)	24 761	99,8
3	D.5	Lohnsubventionen (dem Arbeitgeber erstattete Lohn- und Gehaltszahlungen)	/	/
4	D.1	Arbeitnehmerentgelt	24 696	99,5
5	D.11	Bruttolöhne und -gehälter	19 696	79,3
6	D.111	Bruttolöhne und -gehälter (ohne Auszubildende)	19 338	77,9
7	D.11111	Entgelt für die geleistete Arbeitszeit 2)	15 773	63,5
8	D.11112	Sonderzahlungen insgesamt 3)	877	3,5
9		dar.: von persönlichen Leistungen und vom Unternehmenserfolg abhängig	/	/
10	D.1112	Leistungen zur Vermögensbildung der Arbeitnehmer	(42)	0,2
11	D.1113	Vergütung für nicht gearbeitete Tage	2 455	9,9
12		Urlaubsvergütung	1 785	7,2
13		Vergütung gesetzlicher Feiertage	639	2,6
14		Vergütung sonstiger betrieblicher oder tariflicher arbeitsfreier Tage	(30)	(0,1)
15	D.1114	Sachleistungen 4)	(191)	(0,8)
16		dar.: unbare individuelle Leistungen 5)	179	0,7
17	D.112	Bruttolöhne und -gehälter der Auszubildenden	(358)	(1,4)
18	D.12	Sozialbeiträge der Arbeitgeber	5 000	20,1
19	D.121	Tatsächliche Sozialbeiträge der Arbeitgeber (ohne Auszubildende) 6)	4 252	17,1
20	D.1211	Gesetzliche Arbeitgeberbeiträge zur Sozialversicherung	4 098	16,5
21		Rentenversicherungsbeiträge	1 944	7,8
22		dar.: Aufstockungsbeiträge zur Rentenversicherung im Rahmen der Altersteilzeit	(11)	(0,0)
23		Arbeitslosenversicherungsbeiträge	275	1,1
24		Kranken- und Pflegeversicherungsbeiträge	1 532	6,2
25		Beiträge zur Berufsgenossenschaft	329	1,3
26		Umlage für das Insolvenzgeld	19	0,1
27		Sonstige gesetzliche Aufwendungen 7)	-	-
28	D.1212	Aufwendungen für die betriebliche Altersversorgung ohne Entgeltumwandlung	(153)	(0,6)
29		Aufwendungen für betriebliche Ruhegeldzusagen	/	/
30		Zuwendungen an Pensionskassen	/	/
31		Zuwendungen an Unterstützungskassen	/	/
32		Beiträge zur Direktversicherung	(33)	(0,1)
33		Beiträge an Pensionsfonds	/	/
34		Beiträge an den Pensions-Sicherungs-Verein VVaG	/	/
35	D.122	Unterstellte Sozialbeiträge der Arbeitgeber (ohne Auszubildende) 8)	659	2,7
36	D.1221	Lohn- und Gehaltsfortzahlung	587	2,4
37		Lohn- und Gehaltsfortzahlung im Krankheitsfall	566	2,3
38		Arbeitgeberzuschüsse zum Mutterschaftsgeld 9)	21	0,1
39	D.1222	Unterstellte Sozialbeiträge zur Alters- und Gesundheitsvorsorge von Beamten	-	-
40	D.1223	Zahlungen an aus dem Unternehmen ausscheidende Arbeitnehmer	(69)	(0,3)
41		Entlassungsentschädigungen	(49)	(0,2)
42		Aufstockungsbeiträge zu Lohn und Gehalt im Rahmen der Altersteilzeit	(21)	(0,1)
43	D.1224	Sonstige freiwillige Sozialleistungen der Arbeitgeber	/	/
44	D.123	Sozialbeiträge der Arbeitgeber für Auszubildende	(89)	(0,4)
45	D.2	Kosten für die berufliche Aus- und Weiterbildung	(24)	(0,1)
46	D.3	Sonstige Aufwendungen 10)	/	/
47	D.4	Steuern auf die Lohnsumme oder Beschäftigtenzahl 11)	41	0,2
48		Nachrichtlich:		
49		Entgeltumwandlung der Arbeitnehmer für betriebliche Altersversorgung	(59)	(0,2)
50		Lohnnebenkosten 12)	5 126	20,7
51		dar.: gesetzliche Lohnnebenkosten 13)	4 816	19,4
52		Personalnebenkosten insgesamt 14)	9 050	36,5
53		dar.: gesetzliche Personalnebenkosten 15)	5 366	21,6
54		Bruttoarbeitskosten je Vollzeiteinheit einschließlich Auszubildende	23 789	95,8
55		Bruttoarbeitskosten je geleistete Stunde der Beschäftigten (ohne Auszubildende)	14,50	
		Nettoarbeitskosten je geleistete Stunde der Beschäftigten (einschl. Auszubildende)	13,86	

1) Harmonisierter Schlüssel der statistischen Ämter der Europäischen Union nach Verordnung (EG) 1737/2005.- 2) Laufend gezahltes für nicht gearbeitete Tage, Sachleistungen).- 3) Zahlungen, die im Allgemeinen nicht laufend mit jeder Lohn- und Gehaltszahlung 5) Naturalleistungen, Firmenwagen, Personalrabatte, Job-Tickets und Zinssparnisse.- 6) Zahlungen der Arbeitgeber an Versicherungs zur Winterbeschäftigungs-Umlage nach Winterbeschäftigungs-Verordnung.- 8) Sozialleistungen der Arbeitgeber direkt an ihre Arbeit nach Aufwendungsausgleichsgesetz.- 10) Anwerbungskosten, vom Arbeitgeber gestellte Berufskleidung.- 11) Ausgleichsabgabe nach "indirekten Kosten" der Internationalen Arbeitsorganisation (ILO).- 13) Gesetzliche Arbeitgeberbeiträge zur Sozialversicherung, Arbeitgeber für Auszubildende, Steuern auf die Lohnsumme oder die Beschäftigtenzahl.- 14) Arbeitskosten insg. abzüglich Entgelt für Lohn- und Gehaltsfortzahlung, unterstellte Sozialbeiträge zur Alters- und Gesundheitsvorsorge von Beamten, Steuern auf die



Wirtschaftszweigen und Unternehmensgrößenklassen

land

nomie

Arbeitskosten je Vollzeiteinheit in Unternehmen mit ... Arbeitnehmern												Lfd. Nr.
davon mit ... bis ... Arbeitnehmern										50 und mehr		
10 - 49		50 - 249		250 - 499		500 - 999		1000 und mehr				
EUR	%	EUR	%	EUR	%	EUR	%	EUR	%	EUR	%	
22 842	100,0	23 379	100,0	(27 632)	100,0	27 464	100,0	27 527	100,0	25 692	100,0	1
22 724	99,5	23 334	99,8	(27 515)	99,6	27 433	99,9	27 513	100,0	25 656	99,9	2
/	/	/	/	/	/	/	/	(13)	(0,0)	/	/	3
22 790	99,8	23 252	99,5	(27 510)	99,6	27 184	99,0	27 361	99,4	25 533	99,4	4
18 312	80,2	18 588	79,5	(21 451)	77,6	21 660	78,9	21 709	78,9	20 304	79,0	5
17 786	77,9	18 183	77,8	(21 295)	77,1	21 422	78,0	21 528	78,2	20 019	77,9	6
15 168	66,4	15 086	64,5	(16 977)	61,4	17 267	62,9	16 606	60,3	16 038	62,4	7
/	/	/	/	/	(4,6)	(1 117)	(4,1)	(1 661)	6,0	1 144	4,5	8
/	/	/	/	/	/	/	/	291	1,1	(226)	(0,9)	9
/	/	/	/	/	(0,2)	/	/	(62)	(0,2)	(48)	0,2	10
2 140	9,4	2 210	9,5	/	10,5	2 802	10,2	2 928	10,6	2 593	10,1	11
1 533	6,7	1 587	6,8	/	7,7	2 036	7,4	2 174	7,9	1 896	7,4	12
590	2,6	606	2,6	(695)	2,5	707	2,6	706	2,6	661	2,6	13
/	/	/	/	/	/	/	/	/	(0,2)	/	/	14
/	/	/	/	/	/	/	/	271	1,0	(195)	(0,8)	15
181	0,8	148	0,6	114	0,4	149	0,5	236	0,9	178	0,7	16
(526)	(2,3)	(404)	(1,7)	/	/	/	/	(181)	(0,7)	(285)	(1,1)	17
4 477	19,6	4 664	20,0	/	21,9	5 523	20,1	5 652	20,5	5 229	20,4	18
3 843	16,8	4 009	17,1	(5 102)	18,5	4 637	16,9	4 742	17,2	4 431	17,2	19
3 758	16,4	3 913	16,7	(4 588)	16,6	4 522	16,5	4 496	16,3	4 248	16,5	20
1 781	7,8	1 859	8,0	(2 196)	7,9	2 151	7,8	2 126	7,7	2 016	7,8	21
/	/	/	/	/	/	/	/	(29)	(0,1)	(15)	(0,1)	22
238	1,0	250	1,1	/	1,2	325	1,2	322	1,2	292	1,1	23
1 424	6,2	1 471	6,3	(1 701)	6,2	1 659	6,0	1 659	6,0	1 579	6,1	24
297	1,3	316	1,3	(338)	1,2	367	1,3	368	1,3	343	1,3	25
18	0,1	18	0,1	(21)	0,1	21	0,1	21	0,1	19	0,1	26
/	/	/	/	/	/	/	/	/	/	/	/	27
/	/	/	/	/	/	/	/	(245)	(0,9)	(183)	(0,7)	28
/	/	/	/	/	/	/	/	(130)	(0,5)	/	/	29
/	/	/	/	/	/	(89)	(0,3)	(50)	(0,2)	/	/	30
/	/	/	/	/	/	/	/	(13)	(0,0)	(7)	(0,0)	31
/	/	/	/	/	/	/	/	(45)	(0,2)	(27)	(0,1)	32
/	/	/	/	/	/	/	/	(2)	(0,0)	/	/	33
/	/	/	/	/	/	/	/	(6)	(0,0)	/	/	34
501	2,2	557	2,4	/	(3,3)	(827)	(3,0)	864	3,1	728	2,8	35
481	2,1	524	2,2	/	(2,9)	(713)	(2,6)	708	2,6	634	2,5	36
461	2,0	505	2,2	/	(2,8)	(689)	(2,5)	684	2,5	612	2,4	37
(20)	(0,1)	20	0,1	(24)	0,1	24	0,1	24	0,1	22	0,1	38
/	/	/	/	/	/	/	/	/	/	/	/	39
/	/	/	/	/	/	/	/	(156)	0,6	(91)	(0,4)	40
/	/	/	/	/	/	/	/	92	0,3	(61)	(0,2)	41
/	/	/	/	/	/	/	/	(63)	(0,2)	(30)	(0,1)	42
/	/	/	/	/	/	/	/	(1)	(0,0)	/	/	43
(133)	(0,6)	(99)	(0,4)	/	/	/	/	(46)	(0,2)	(70)	(0,3)	44
/	/	/	/	/	/	/	/	46	0,2	(34)	(0,1)	45
/	/	/	/	/	/	/	/	(66)	(0,2)	/	/	46
/	/	46	0,2	(53)	(0,2)	56	0,2	54	0,2	51	0,2	47
/	/	/	/	/	/	/	/	(82)	(0,3)	(68)	(0,3)	48
4 530	19,8	4 791	20,5	/	22,4	5 804	21,1	5 818	21,1	5 388	21,0	49
4 389	19,2	4 583	19,6	(5 483)	19,8	5 350	19,5	5 304	19,3	5 003	19,5	50
7 675	33,6	8 293	35,5	/	38,6	10 197	37,1	10 921	39,7	9 654	37,6	51
4 846	21,2	5 090	21,8	(6 141)	22,2	5 997	21,8	5 964	21,7	5 594	21,8	52
21 349	93,5	22 330	95,5	(27 144)	98,2	26 929	98,1	26 981	98,0	24 899	96,9	53
13,02		13,66		(16,68)		15,73		16,58		15,18		54
12,11		13,03		(16,31)		15,41		16,24		14,69		55

Entgelt für die geleistete Arbeitszeit (Bruttolohn/Bruttogehalt abzüglich Sonderzahlungen, vermögenswirksame Leistungen, Vergütung geleistet werden.- 4) Unbare individuelle Leistungen, Aktienoptionsprogramme, Belegschaftsaktien, Belegschaftseinrichtungen.- träger oder Bildung von Rückstellungen, um ihren Arbeitnehmern Anspruch auf Sozialleistungen zu sichern.- 7) Arbeitgeberbeiträge nehmer, d. h. ohne Zwischenschaltung eines Versicherungsträgers und ohne Rückstellungen zu bilden.- 9) Beiträge zum U2-Verfahren Schwerbehindertenrecht (Teil 2 SGB IX).- 12) Arbeitskosten insg. abzüglich Bruttolöhne und -gehälter (D.11). Entspricht den Lohn- und Gehaltsfortzahlung, unterstellte Sozialbeiträge zur Alters- und Gesundheitsvorsorge von Beamten, Sozialbeiträge der die geleistete Arbeitszeit.- 15) Gesetzliche Arbeitgeberbeiträge zur Sozialversicherung, Vergütung gesetzlicher Feiertage, Lohnsumme oder die Beschäftigtenzahl.-

Lfd.Nr.	Schlüssel 1)	Kostenart	10 und mehr	
			EUR	%
1		Bruttoarbeitskosten insgesamt	64 493	100,0
2	D	Nettoarbeitskosten (Bruttoarbeitskosten abzüglich Lohnsubventionen)	64 455	99,9
3	D.5	Lohnsubventionen (dem Arbeitgeber erstattete Lohn- und Gehaltszahlungen)	/	/
4	D.1	Arbeitnehmerentgelt	64 140	99,5
5	D.11	Bruttolöhne und -gehälter	51 570	80,0
6	D.111	Bruttolöhne und -gehälter (ohne Auszubildende)	51 135	79,3
7	D.11111	Entgelt für die geleistete Arbeitszeit 2)	38 060	59,0
8	D.11112	Sonderzahlungen insgesamt 3)	5 630	8,7
9		dar.: von persönlichen Leistungen und vom Unternehmenserfolg abhängig	(2 432)	(3,8)
10	D.1112	Leistungen zur Vermögensbildung der Arbeitnehmer	122	0,2
11	D.1113	Vergütung für nicht gearbeitete Tage	6 620	10,3
12		Urlaubsvergütung	4 954	7,7
13		Vergütung gesetzlicher Feiertage	1 560	2,4
14		Vergütung sonstiger betrieblicher oder tariflicher arbeitsfreier Tage	/	/
15	D.1114	Sachleistungen 4)	(704)	(1,1)
16		dar.: unbare individuelle Leistungen 5)	518	0,8
17	D.112	Bruttolöhne und -gehälter der Auszubildenden	435	(0,7)
18	D.12	Sozialbeiträge der Arbeitgeber	12 569	19,5
19	D.121	Tatsächliche Sozialbeiträge der Arbeitgeber (ohne Auszubildende) 6)	10 085	15,6
20	D.1211	Gesetzliche Arbeitgeberbeiträge zur Sozialversicherung	7 659	11,9
21		Rentenversicherungsbeiträge	4 158	6,4
22		dar.: Aufstockungsbeiträge zur Rentenversicherung im Rahmen der Altersteilzeit	73	0,1
23		Arbeitslosenversicherungsbeiträge	667	1,0
24		Kranken- und Pflegeversicherungsbeiträge	2 604	4,0
25		Beiträge zur Berufsgenossenschaft	183	0,3
26		Umlage für das Insolvenzgeld	47	0,1
27		Sonstige gesetzliche Aufwendungen 7)	0	0,0
28	D.1212	Aufwendungen für die betriebliche Altersversorgung ohne Entgeltumwandlung	2 426	3,8
29		Aufwendungen für betriebliche Ruhegeldzusagen	1 205	1,9
30		Zuwendungen an Pensionskassen	(70)	(0,1)
31		Zuwendungen an Unterstützungskassen	987	1,5
32		Beiträge zur Direktversicherung	(91)	(0,1)
33		Beiträge an Pensionsfonds	/	/
34		Beiträge an den Pensions-Sicherungs-Verein VVaG	65	0,1
35	D.122	Unterstellte Sozialbeiträge der Arbeitgeber (ohne Auszubildende) 8)	2 384	3,7
36	D.1221	Lohn- und Gehaltsfortzahlung	1 440	2,2
37		Lohn- und Gehaltsfortzahlung im Krankheitsfall	1 389	2,2
38		Arbeitgeberzuschüsse zum Mutterschaftsgeld 9)	50	0,1
39	D.1222	Unterstellte Sozialbeiträge zur Alters- und Gesundheitsvorsorge von Beamten	-	-
40	D.1223	Zahlungen an aus dem Unternehmen ausscheidende Arbeitnehmer	696	1,1
41		Entlassungsentschädigungen	493	0,8
42		Aufstockungsbeträge zu Lohn und Gehalt im Rahmen der Altersteilzeit	203	0,3
43	D.1224	Sonstige freiwillige Sozialleistungen der Arbeitgeber	249	0,4
44	D.123	Sozialbeiträge der Arbeitgeber für Auszubildende	(100)	(0,2)
45	D.2	Kosten für die berufliche Aus- und Weiterbildung	228	0,4
46	D.3	Sonstige Aufwendungen 10)	/	/
47	D.4	Steuern auf die Lohnsumme oder Beschäftigtenzahl 11)	48	0,1
48		Nachrichtlich:		
49		Entgeltumwandlung der Arbeitnehmer für betriebliche Altersversorgung	448	0,7
50		Lohnnebenkosten 12)	12 923	20,0
51		dar.: gesetzliche Lohnnebenkosten 13)	9 247	14,3
52		Personalnebenkosten insgesamt 14)	26 433	41,0
53		dar.: gesetzliche Personalnebenkosten 15)	10 707	16,6
54		Bruttoarbeitskosten je Vollzeiteinheit einschließlich Auszubildende	61 969	96,1
55		Bruttoarbeitskosten je geleistete Stunde der Beschäftigten (ohne Auszubildende)	38,98	
		Nettoarbeitskosten je geleistete Stunde der Beschäftigten (einschl. Auszubildende)	37,48	

1) Harmonisierter Schlüssel der statistischen Ämter der Europäischen Union nach Verordnung (EG) 1737/2005.- 2) Laufend gezahltes für nicht gearbeitete Tage, Sachleistungen).- 3) Zahlungen, die im Allgemeinen nicht laufend mit jeder Lohn- und Gehaltszahlung 5) Naturalleistungen, Firmenwagen, Personalrabatte, Job-Tickets und Zinssparnisse.- 6) Zahlungen der Arbeitgeber an Versicherungs zur Winterbeschäftigungs-Umlage nach Winterbeschäftigungs-Verordnung.- 8) Sozialleistungen der Arbeitgeber direkt an ihre Arbeit nach Aufwendungsausgleichsgesetz.- 10) Anwerbekosten, vom Arbeitgeber gestellte Berufskleidung.- 11) Ausgleichsabgabe nach "indirekten Kosten" der Internationalen Arbeitsorganisation (ILO).- 13) Gesetzliche Arbeitgeberbeiträge zur Sozialversicherung, Arbeitgeber für Auszubildende, Steuern auf die Lohnsumme oder die Beschäftigtenzahl.- 14) Arbeitskosten insg. abzüglich Entgelt für Lohn- und Gehaltsfortzahlung, unterstellte Sozialbeiträge zur Alters- und Gesundheitsvorsorge von Beamten, Steuern auf die

Arbeitskosten je Vollzeiteinheit in Unternehmen mit ... Arbeitnehmern												Lfd. Nr.
davon mit ... bis ... Arbeitnehmern										50 und mehr		
10 - 49		50 - 249		250 - 499		500 - 999		1000 und mehr				
EUR	%	EUR	%	EUR	%	EUR	%	EUR	%	EUR	%	
56 056	100,0	61 430	100,0	62 324	100,0	66 150	100,0	69 494	100,0	65 903	100,0	1
55 902	99,7	61 412	100,0	62 244	99,9	66 143	100,0	69 484	100,0	65 883	100,0	2
/	/	/	/	/	/	/	/	9	0,0	/	/	3
55 846	99,6	61 062	99,4	61 761	99,1	65 628	99,2	69 185	99,6	65 525	99,4	4
46 534	83,0	50 649	82,5	50 579	81,2	53 486	80,9	53 708	77,3	52 412	79,5	5
45 998	82,1	50 296	81,9	50 309	80,7	53 208	80,4	53 183	76,5	51 993	78,9	6
34 696	61,9	38 044	61,9	37 282	59,8	38 959	58,9	39 225	56,4	38 622	58,6	7
/	/	(4 800)	(7,8)	(5 731)	(9,2)	6 312	9,5	6 356	9,1	5 813	8,8	8
/	/	/	/	/	/	(2 022)	(3,1)	2 480	3,6	(2 437)	(3,7)	9
/	/	(121)	(0,2)	(157)	(0,3)	(147)	(0,2)	117	0,2	126	0,2	10
5 942	10,6	6 577	10,7	6 539	10,5	7 033	10,6	6 810	9,8	6 733	10,2	11
4 444	7,9	4 860	7,9	4 894	7,9	5 277	8,0	5 133	7,4	5 039	7,6	12
1 437	2,6	1 570	2,6	1 528	2,5	1 629	2,5	1 590	2,3	1 581	2,4	13
/	/	/	/	/	/	/	/	87	0,1	/	/	14
/	/	(755)	(1,2)	/	/	/	/	675	1,0	699	1,1	15
536	1,0	718	1,2	505	0,8	508	0,8	393	0,6	515	0,8	16
/	/	/	/	(270)	(0,4)	(278)	/	526	0,8	418	0,6	17
9 312	16,6	10 413	17,0	11 182	17,9	12 143	18,4	15 477	22,3	13 113	19,9	18
7 914	14,1	8 584	14,0	9 205	14,8	9 743	14,7	12 065	17,4	10 448	15,9	19
7 405	13,2	8 043	13,1	8 206	13,2	8 479	12,8	7 195	10,4	7 702	11,7	20
3 973	7,1	4 310	7,0	4 344	7,0	4 629	7,0	3 977	5,7	4 189	6,4	21
/	/	/	/	(56)	/	(90)	(0,1)	124	0,2	83	0,1	22
642	1,1	700	1,1	694	1,1	746	1,1	632	0,9	672	1,0	23
2 581	4,6	2 794	4,5	2 902	4,7	2 835	4,3	2 371	3,4	2 608	4,0	24
165	0,3	190	0,3	217	0,3	218	0,3	168	0,2	186	0,3	25
44	0,1	48	0,1	48	0,1	51	0,1	47	0,1	48	0,1	26
0	(0,0)	-	-	-	-	-	-	-	-	-	-	27
/	/	/	/	/	(1,6)	/	/	4 870	7,0	2 746	4,2	28
/	/	/	/	(619)	/	/	/	2 302	3,3	1 372	2,1	29
/	/	/	/	/	/	/	/	/	/	(68)	(0,1)	30
/	/	/	/	/	/	/	/	2 323	3,3	1 145	1,7	31
/	/	/	/	/	/	/	/	51	0,1	(80)	(0,1)	32
/	/	/	/	(0)	(0,0)	(6)	/	13	0,0	(7)	(0,0)	33
/	/	/	/	/	/	/	/	125	0,2	73	0,1	34
(1 270)	(2,3)	(1 746)	(2,8)	1 917	3,1	2 338	3,5	3 293	4,7	2 571	3,9	35
1 026	1,8	1 212	2,0	1 246	2,0	1 455	2,2	1 768	2,5	1 509	2,3	36
971	(1,7)	1 160	1,9	1 193	1,9	1 402	2,1	1 722	2,5	1 459	2,2	37
(55)	(0,1)	52	0,1	53	0,1	53	0,1	46	0,1	50	0,1	38
-	-	-	-	-	-	-	-	-	-	-	-	39
/	/	/	/	(656)	(1,1)	(868)	(1,3)	943	1,4	772	1,2	40
/	/	/	/	(536)	(0,9)	/	(1,0)	554	0,8	538	0,8	41
/	/	/	/	(120)	/	(190)	(0,3)	388	0,6	234	0,4	42
/	/	/	/	(15)	(0,0)	/	/	582	0,8	290	0,4	43
/	/	/	/	(61)	(0,1)	(62)	/	119	0,2	95	0,1	44
/	/	/	/	/	/	/	/	227	0,3	246	0,4	45
/	/	/	/	/	/	/	/	(35)	(0,1)	/	/	46
(36)	(0,1)	56	0,1	49	0,1	51	0,1	46	0,1	50	0,1	47
(359)	(0,6)	(397)	(0,6)	(428)	(0,7)	529	0,8	499	0,7	463	0,7	48
9 522	17,0	10 781	17,5	11 745	18,8	12 664	19,1	15 785	22,7	13 491	20,5	49
8 596	15,3	9 394	15,3	9 562	15,3	10 047	15,2	9 129	13,1	9 356	14,2	50
21 360	38,1	23 386	38,1	25 042	40,2	27 191	41,1	30 268	43,6	27 281	41,4	51
9 904	17,7	10 881	17,7	11 029	17,7	11 613	17,6	10 600	15,3	10 842	16,5	52
53 547	95,5	59 590	97,0	60 974	97,8	64 789	97,9	65 960	94,9	63 385	96,2	53
32,96		36,30		37,38		40,24		43,05		40,02		54
31,38		35,20		36,52		39,42		40,99		38,55		55

Entgelt für die geleistete Arbeitszeit (Bruttolohn/Bruttogehalt abzüglich Sonderzahlungen, vermögenswirksame Leistungen, Vergütung geleistet werden.- 4) Unbare individuelle Leistungen, Aktienoptionsprogramme, Belegschaftsaktien, Belegschaftseinrichtungen.- Träger oder Bildung von Rückstellungen, um ihren Arbeitnehmern Anspruch auf Sozialleistungen zu sichern.- 7) Arbeitgeberbeiträge nehmer, d. h. ohne Zwischenschaltung eines Versicherungsträgers und ohne Rückstellungen zu bilden.- 9) Beiträge zum U2-Verfahren Schwerbehindertenrecht (Teil 2 SGB IX).- 12) Arbeitskosten insg. abzüglich Bruttolöhne und -gehälter (D.11). Entspricht den Lohn- und Gehaltsfortzahlung, unterstellte Sozialbeiträge zur Alters- und Gesundheitsvorsorge von Beamten, Sozialbeiträge der die geleistete Arbeitszeit.- 15) Gesetzliche Arbeitgeberbeiträge zur Sozialversicherung, Vergütung gesetzlicher Feiertage, Lohnsumme oder die Beschäftigtenzahl.-

Lfd.Nr.	Schlüssel 1)	Kostenart	10 und mehr	
			EUR	%
1		B r u t t o a r b e i t s k o s t e n i n s g e s a m t	57 049	100,0
2	D	Nettoarbeitskosten (Bruttoarbeitskosten abzüglich Lohnsubventionen)	57 022	100,0
3	D.5	Lohnsubventionen (dem Arbeitgeber erstattete Lohn- und Gehaltszahlungen)	/	/
4	D.1	Arbeitnehmerentgelt	56 809	99,6
5	D.11	Bruttolöhne und -gehälter	46 181	80,9
6	D.111	Bruttolöhne und -gehälter (ohne Auszubildende)	45 768	80,2
7	D.11111	Entgelt für die geleistete Arbeitszeit 2)	33 319	58,4
8	D.11112	Sonderzahlungen insgesamt 3)	(5 881)	10,3
9		dar.: von persönlichen Leistungen und vom Unternehmenserfolg abhängig	(2 068)	(3,6)
10	D.1112	Leistungen zur Vermögensbildung der Arbeitnehmer	190	0,3
11	D.1113	Vergütung für nicht gearbeitete Tage	5 923	10,4
12		Urlaubsvergütung	4 431	7,8
13		Vergütung gesetzlicher Feiertage	1 374	2,4
14		Vergütung sonstiger betrieblicher oder tariflicher arbeitsfreier Tage	(117)	(0,2)
15	D.1114	Sachleistungen 4)	(455)	0,8
16		dar.: unbare individuelle Leistungen 5)	342	0,6
17	D.112	Bruttolöhne und -gehälter der Auszubildenden	(413)	0,7
18	D.12	Sozialbeiträge der Arbeitgeber	10 628	18,6
19	D.121	Tatsächliche Sozialbeiträge der Arbeitgeber (ohne Auszubildende) 6)	8 655	15,2
20	D.1211	Gesetzliche Arbeitgeberbeiträge zur Sozialversicherung	7 720	13,5
21		Rentenversicherungsbeiträge	4 092	7,2
22		dar.: Aufstockungsbeiträge zur Rentenversicherung im Rahmen der Altersteilzeit	(71)	0,1
23		Arbeitslosenversicherungsbeiträge	635	1,1
24		Kranken- und Pflegeversicherungsbeiträge	2 672	4,7
25		Beiträge zur Berufsgenossenschaft	277	0,5
26		Umlage für das Insolvenzgeld	44	0,1
27		Sonstige gesetzliche Aufwendungen 7)	-	-
28	D.1212	Aufwendungen für die betriebliche Altersversorgung ohne Entgeltumwandlung	(935)	1,6
29		Aufwendungen für betriebliche Ruhegeldzusagen	(649)	(1,1)
30		Zuwendungen an Pensionskassen	(57)	(0,1)
31		Zuwendungen an Unterstützungskassen	(115)	(0,2)
32		Beiträge zur Direktversicherung	/	/
33		Beiträge an Pensionsfonds	/	/
34		Beiträge an den Pensions-Sicherungs-Verein VVaG	(41)	(0,1)
35	D.122	Unterstellte Sozialbeiträge der Arbeitgeber (ohne Auszubildende) 8)	1 878	3,3
36	D.1221	Lohn- und Gehaltsfortzahlung	1 142	2,0
37		Lohn- und Gehaltsfortzahlung im Krankheitsfall	1 095	1,9
38		Arbeitgeberzuschüsse zum Mutterschaftsgeld 9)	46	0,1
39	D.1222	Unterstellte Sozialbeiträge zur Alters- und Gesundheitsvorsorge von Beamten	-	-
40	D.1223	Zahlungen an aus dem Unternehmen ausscheidende Arbeitnehmer	(692)	1,2
41		Entlassungsentschädigungen	(554)	(1,0)
42		Aufstockungsbeiträge zu Lohn und Gehalt im Rahmen der Altersteilzeit	(138)	0,2
43	D.1224	Sonstige freiwillige Sozialleistungen der Arbeitgeber	/	/
44	D.123	Sozialbeiträge der Arbeitgeber für Auszubildende	(95)	0,2
45	D.2	Kosten für die berufliche Aus- und Weiterbildung	(152)	0,3
46	D.3	Sonstige Aufwendungen 10)	/	/
47	D.4	Steuern auf die Lohnsumme oder Beschäftigtenzahl 11)	30	0,1
48		Nachrichtlich:		
49		Entgeltumwandlung der Arbeitnehmer für betriebliche Altersversorgung	429	0,8
50		Lohnnebenkosten 12)	10 868	19,1
51		dar.: gesetzliche Lohnnebenkosten 13)	8 987	15,8
52		Personalnebenkosten insgesamt 14)	23 730	41,6
53		dar.: gesetzliche Personalnebenkosten 15)	10 267	18,0
54		Bruttoarbeitskosten je Vollzeiteinheit einschließlich Auszubildende	55 477	97,2
55		Bruttoarbeitskosten je geleistete Stunde der Beschäftigten (ohne Auszubildende)	35,52	
		Nettoarbeitskosten je geleistete Stunde der Beschäftigten (einschl. Auszubildende)	34,53	

1) Harmonisierter Schlüssel der statistischen Ämter der Europäischen Union nach Verordnung (EG) 1737/2005.- 2) Laufend gezahltes für nicht gearbeitete Tage, Sachleistungen).- 3) Zahlungen, die im Allgemeinen nicht laufend mit jeder Lohn- und Gehaltszahlung 5) Naturalleistungen, Firmenwagen, Personalrabatte, Job-Tickets und Zinssparnisse.- 6) Zahlungen der Arbeitgeber an Versicherungs zur Winterbeschäftigungs-Umlage nach Winterbeschäftigungs-Verordnung.- 8) Sozialleistungen der Arbeitgeber direkt an ihre Arbeit nach Aufwendungsausgleichsgesetz.- 10) Anwerbungskosten, vom Arbeitgeber gestellte Berufskleidung.- 11) Ausgleichsabgabe nach "indirekten Kosten" der Internationalen Arbeitsorganisation (ILO).- 13) Gesetzliche Arbeitgeberbeiträge zur Sozialversicherung, Arbeitgeber für Auszubildende, Steuern auf die Lohnsumme oder die Beschäftigtenzahl.- 14) Arbeitskosten insg. abzüglich Entgelt für Lohn- und Gehaltsfortzahlung, unterstellte Sozialbeiträge zur Alters- und Gesundheitsvorsorge von Beamten, Steuern auf die

Land

wesen

Arbeitskosten je Vollzeiteinheit in Unternehmen mit ... Arbeitnehmern												Lfd. Nr.
davon mit ... bis ... Arbeitnehmern										50 und mehr		
10 - 49		50 - 249		250 - 499		500 - 999		1000 und mehr				
EUR	%	EUR	%	EUR	%	EUR	%	EUR	%	EUR	%	
(55 226)	100,0	58 439	100,0	(56 735)	100,0	63 257	100,0	/	100,0	57 322	100,0	1
(55 107)	99,8	58 418	100,0	(56 728)	100,0	63 253	100,0	/	100,0	57 309	100,0	2
/	/	/	/	(7)	(0,0)	/	/	/	(0,0)	(13)	(0,0)	3
(55 031)	99,6	58 157	99,5	(56 506)	99,6	62 862	99,4	/	99,8	57 075	99,6	4
(45 482)	82,4	47 385	81,1	(45 911)	80,9	50 485	79,8	/	80,9	46 286	80,7	5
(45 170)	81,8	46 877	80,2	(45 538)	80,3	49 991	79,0	/	80,3	45 858	80,0	6
(33 246)	60,2	34 579	59,2	(33 556)	59,1	36 483	57,7	/	55,7	33 330	58,1	7
/	/	(5 381)	9,2	(5 573)	9,8	6 001	9,5	/	(13,9)	(5 933)	10,4	8
/	/	/	/	(1 268)	2,2	(1 080)	(1,7)	/	(7,8)	(1 987)	3,5	9
/	/	199	0,3	(238)	0,4	212	0,3	/	(0,3)	(198)	0,3	10
(5 805)	10,5	6 331	10,8	(5 844)	10,3	6 680	10,6	/	9,4	5 940	10,4	11
(4 348)	7,9	4 753	8,1	(4 423)	7,8	5 014	7,9	/	6,8	4 444	7,8	12
(1 389)	2,5	1 449	2,5	(1 360)	2,4	1 528	2,4	/	2,2	1 372	2,4	13
/	/	/	/	(61)	(0,1)	(139)	0,2	/	0,3	(124)	(0,2)	14
/	/	(387)	(0,7)	(326)	0,6	(613)	(1,0)	/	(1,1)	(456)	0,8	15
403	0,7	352	0,6	249	0,4	333	0,5	385	0,8	332	0,6	16
/	/	(508)	(0,9)	(373)	0,7	(495)	(0,8)	/	(0,6)	(428)	0,7	17
(9 550)	17,3	10 772	18,4	(10 595)	18,7	12 377	19,6	/	18,9	10 789	18,8	18
(8 032)	14,5	8 723	14,9	8 596	15,2	9 977	15,8	/	15,5	8 749	15,3	19
(7 615)	13,8	8 022	13,7	7 817	13,8	8 387	13,3	/	13,0	7 736	13,5	20
(3 980)	7,2	4 226	7,2	4 159	7,3	4 480	7,1	/	7,0	4 109	7,2	21
/	/	(57)	(0,1)	(77)	0,1	(135)	(0,2)	/	(0,1)	(77)	0,1	22
(632)	1,1	679	1,2	(644)	1,1	704	1,1	/	1,0	635	1,1	23
(2 698)	4,9	2 787	4,8	2 696	4,8	2 853	4,5	(2 300)	(4,5)	2 668	4,7	24
(262)	0,5	285	0,5	(275)	0,5	302	0,5	/	0,5	280	0,5	25
(43)	0,1	45	0,1	(43)	0,1	48	0,1	/	0,1	44	0,1	26
-	-	-	-	-	-	-	-	-	-	-	-	27
/	/	/	/	(779)	1,4	(1 590)	(2,5)	/	(2,5)	(1 013)	1,8	28
/	/	/	/	(662)	1,2	(1 339)	(2,1)	/	1,3	(720)	(1,3)	29
/	/	/	/	(29)	0,1	/	/	/	(0,2)	(60)	(0,1)	30
/	/	/	/	(7)	0,0	/	/	/	(0,8)	(129)	(0,2)	31
/	/	/	/	/	(0,1)	(36)	(0,1)	/	/	/	/	32
/	/	/	/	-	-	-	-	/	(0,0)	-	/	33
/	/	/	/	(31)	0,1	(81)	(0,1)	/	(0,1)	(44)	0,1	34
(1 444)	/	(1 933)	3,3	(1 914)	3,4	2 289	3,6	/	3,3	1 943	3,4	35
(1 025)	(1,9)	1 200	2,1	(1 082)	1,9	1 420	2,2	/	1,9	1 159	2,0	36
(978)	(1,8)	1 147	2,0	(1 035)	1,8	1 369	2,2	/	1,8	1 113	1,9	37
46	0,1	52	0,1	(47)	0,1	52	0,1	/	0,1	46	0,1	38
-	-	-	-	-	-	-	-	-	-	-	-	39
/	/	/	/	(819)	1,4	(855)	(1,4)	/	(1,4)	(734)	1,3	40
/	/	/	/	(669)	1,2	(599)	(0,9)	/	(1,2)	(582)	1,0	41
/	/	(118)	(0,2)	(150)	0,3	(256)	(0,4)	/	(0,2)	(152)	0,3	42
/	/	/	/	/	(0,0)	(14)	(0,0)	/	(0,0)	/	/	43
/	/	(117)	(0,2)	(85)	0,1	(111)	(0,2)	/	(0,1)	(98)	0,2	44
/	/	(184)	(0,3)	(141)	(0,2)	(260)	(0,4)	/	(0,1)	(157)	0,3	45
/	/	/	/	(57)	0,1	(99)	(0,2)	/	(0,0)	(58)	(0,1)	46
/	/	34	0,1	(31)	0,1	(36)	(0,1)	(26)	(0,1)	32	0,1	47
/	/	(430)	(0,7)	(440)	0,8	529	0,8	/	(0,8)	(443)	0,8	48
9 744	17,6	11 054	18,9	(10 824)	19,1	12 772	20,2	/	19,1	11 037	19,3	49
(8 732)	15,8	9 373	16,0	9 015	15,9	9 954	15,7	/	15,1	9 025	15,7	50
(21 980)	39,8	23 859	40,8	(23 179)	40,9	26 774	42,3	/	44,3	23 992	41,9	51
(10 048)	18,2	10 705	18,3	10 290	18,1	11 371	18,0	/	17,1	10 299	18,0	52
(53 676)	97,2	56 485	96,7	(55 403)	97,7	61 289	96,9	/	98,1	55 747	97,3	53
(33,64)	/	36,31	/	(34,92)	/	40,31	/	/	/	35,81	/	54
(32,60)	/	35,08	/	(34,11)	/	39,08	/	/	/	34,83	/	55

Entgelt für die geleistete Arbeitszeit (Bruttolohn/Bruttogehalt abzüglich Sonderzahlungen, vermögenswirksame Leistungen, Vergütung geleistet werden.- 4) Unbare individuelle Leistungen, Aktienoptionsprogramme, Belegschaftsaktien, Belegschaftseinrichtungen.- Träger oder Bildung von Rückstellungen, um ihren Arbeitnehmern Anspruch auf Sozialleistungen zu sichern.- 7) Arbeitgeberbeiträge nehmer, d. h. ohne Zwischenschaltung eines Versicherungsträgers und ohne Rückstellungen zu bilden.- 9) Beiträge zum U2-Verfahren Schwerbehindertenrecht (Teil 2 SGB IX).- 12) Arbeitskosten insg. abzüglich Bruttolöhne und -gehälter (D.11). Entspricht den Lohn- und Gehaltsfortzahlung, unterstellte Sozialbeiträge zur Alters- und Gesundheitsvorsorge von Beamten, Sozialbeiträge der die geleistete Arbeitszeit.- 15) Gesetzliche Arbeitgeberbeiträge zur Sozialversicherung, Vergütung gesetzlicher Feiertage, Lohnsumme oder die Beschäftigtenzahl.-

Lfd.Nr.	Schlüssel 1)	Kostenart	10 und mehr	
			EUR	%
1		Bruttoarbeitskosten insgesamt	50 918	100,0
2	D	Nettoarbeitskosten (Bruttoarbeitskosten abzüglich Lohnsubventionen)	50 852	99,9
3	D.5	Lohnsubventionen (dem Arbeitgeber erstattete Lohn- und Gehaltszahlungen)	/	/
4	D.1	Arbeitnehmerentgelt	50 727	99,6
5	D.11	Bruttolöhne und -gehälter	41 396	81,3
6	D.111	Bruttolöhne und -gehälter (ohne Auszubildende)	40 994	80,5
7	D.11111	Entgelt für die geleistete Arbeitszeit 2)	31 980	62,8
8	D.11112	Sonderzahlungen insgesamt 3)	(3 382)	6,6
9		dar.: von persönlichen Leistungen und vom Unternehmenserfolg abhängig	(1 539)	(3,0)
10	D.1112	Leistungen zur Vermögensbildung der Arbeitnehmer	62	0,1
11	D.1113	Vergütung für nicht gearbeitete Tage	5 221	10,3
12		Urlaubsvergütung	3 856	7,6
13		Vergütung gesetzlicher Feiertage	1 297	2,5
14		Vergütung sonstiger betrieblicher oder tariflicher arbeitsfreier Tage	/	/
15	D.1114	Sachleistungen 4)	(348)	(0,7)
16		dar.: unbare individuelle Leistungen 5)	321	0,6
17	D.112	Bruttolöhne und -gehälter der Auszubildenden	/	/
18	D.12	Sozialbeiträge der Arbeitgeber	9 331	18,3
19	D.121	Tatsächliche Sozialbeiträge der Arbeitgeber (ohne Auszubildende) 6)	7 681	15,1
20	D.1211	Gesetzliche Arbeitgeberbeiträge zur Sozialversicherung	6 723	13,2
21		Rentenversicherungsbeiträge	3 546	7,0
22		dar.: Aufstockungsbeiträge zur Rentenversicherung im Rahmen der Altersteilzeit	(11)	(0,0)
23		Arbeitslosenversicherungsbeiträge	549	1,1
24		Kranken- und Pflegeversicherungsbeiträge	2 381	4,7
25		Beiträge zur Berufsgenossenschaft	208	0,4
26		Umlage für das Insolvenzgeld	39	0,1
27		Sonstige gesetzliche Aufwendungen 7)	-	-
28	D.1212	Aufwendungen für die betriebliche Altersversorgung ohne Entgeltumwandlung	/	/
29		Aufwendungen für betriebliche Ruhegeldzusagen	/	/
30		Zuwendungen an Pensionskassen	/	/
31		Zuwendungen an Unterstützungskassen	/	/
32		Beiträge zur Direktversicherung	(60)	/
33		Beiträge an Pensionsfonds	-	-
34		Beiträge an den Pensions-Sicherungs-Verein VVaG	/	/
35	D.122	Unterstellte Sozialbeiträge der Arbeitgeber (ohne Auszubildende) 8)	(1 559)	(3,1)
36	D.1221	Lohn- und Gehaltsfortzahlung	940	1,8
37		Lohn- und Gehaltsfortzahlung im Krankheitsfall	899	1,8
38		Arbeitgeberzuschüsse zum Mutterschaftsgeld 9)	40	0,1
39	D.1222	Unterstellte Sozialbeiträge zur Alters- und Gesundheitsvorsorge von Beamten	-	-
40	D.1223	Zahlungen an aus dem Unternehmen ausscheidende Arbeitnehmer	/	/
41		Entlassungsentschädigungen	/	/
42		Aufstockungsbeiträge zu Lohn und Gehalt im Rahmen der Altersteilzeit	(15)	(0,0)
43	D.1224	Sonstige freiwillige Sozialleistungen der Arbeitgeber	/	/
44	D.123	Sozialbeiträge der Arbeitgeber für Auszubildende	/	/
45	D.2	Kosten für die berufliche Aus- und Weiterbildung	(71)	(0,1)
46	D.3	Sonstige Aufwendungen 10)	/	/
47	D.4	Steuern auf die Lohnsumme oder Beschäftigtenzahl 11)	68	0,1
48		Nachrichtlich:		
49		Entgeltumwandlung der Arbeitnehmer für betriebliche Altersversorgung	(221)	0,4
50		Lohnnebenkosten 12)	9 522	18,7
51		dar.: gesetzliche Lohnnebenkosten 13)	7 822	15,4
52		Personalnebenkosten insgesamt 14)	18 938	37,2
53		dar.: gesetzliche Personalnebenkosten 15)	9 028	17,7
54		Bruttoarbeitskosten je Vollzeiteinheit einschließlich Auszubildende	48 919	96,1
55		Bruttoarbeitskosten je geleistete Stunde der Beschäftigten (ohne Auszubildende)	29,32	
		Nettoarbeitskosten je geleistete Stunde der Beschäftigten (einschl. Auszubildende)	28,13	

1) Harmonisierter Schlüssel der statistischen Ämter der Europäischen Union nach Verordnung (EG) 1737/2005.- 2) Laufend gezahltes für nicht gearbeitete Tage, Sachleistungen).- 3) Zahlungen, die im Allgemeinen nicht laufend mit jeder Lohn- und Gehaltszahlung 5) Naturalleistungen, Firmenwagen, Personalrabatte, Job-Tickets und Zinssparnisse.- 6) Zahlungen der Arbeitgeber an Versicherungs zur Winterbeschäftigungs-Umlage nach Winterbeschäftigungs-Verordnung.- 8) Sozialleistungen der Arbeitgeber direkt an ihre Arbeit nach Aufwendungsausgleichsgesetz.- 10) Anwerbekosten, vom Arbeitgeber gestellte Berufskleidung.- 11) Ausgleichsabgabe nach "indirekten Kosten" der Internationalen Arbeitsorganisation (ILO).- 13) Gesetzliche Arbeitgeberbeiträge zur Sozialversicherung, Arbeitgeber für Auszubildende, Steuern auf die Lohnsumme oder die Beschäftigtenzahl.- 14) Arbeitskosten insg. abzüglich Entgelt für Lohn- und Gehaltsfortzahlung, unterstellte Sozialbeiträge zur Alters- und Gesundheitsvorsorge von Beamten, Steuern auf die

Arbeitskosten je Vollzeiteinheit in Unternehmen mit ... Arbeitnehmern												Lfd. Nr.
davon mit ... bis ... Arbeitnehmern										50 und mehr		
10 - 49		50 - 249		250 - 499		500 - 999		1000 und mehr				
EUR	%	EUR	%	EUR	%	EUR	%	EUR	%	EUR	%	
53 282	100,0	51 552	100,0	.	.	.	.	44 219	100,0	49 621	100,0	1
53 178	99,8	51 482	99,9	.	.	.	.	44 215	100,0	49 575	99,9	2
/	/	/	/	.	.	-	-	4	0,0	/	/	3
53 164	99,8	51 307	99,5	.	.	.	.	43 951	99,4	49 389	99,5	4
44 178	82,9	42 399	82,2	.	.	.	.	34 930	79,0	39 869	80,3	5
43 568	81,8	42 020	81,5	.	.	.	.	34 838	78,8	39 580	79,8	6
34 312	64,4	32 280	62,6	.	.	.	.	27 891	63,1	30 700	61,9	7
/	/	(3 962)	7,7	.	.	.	.	2 268	5,1	3 421	6,9	8
/	/	(1 788)	(3,5)	.	.	-	-	627	1,4	(1 440)	(2,9)	9
/	/	71	0,1	.	.	-	-	67	0,2	71	0,1	10
5 412	10,2	5 398	10,5	.	.	.	.	4 525	10,2	5 116	10,3	11
3 965	7,4	3 985	7,7	.	.	.	.	3 409	7,7	3 797	7,7	12
1 373	2,6	1 328	2,6	.	.	.	.	1 084	2,5	1 256	2,5	13
/	/	(84)	(0,2)	.	.	-	-	32	0,1	(64)	(0,1)	14
/	/	(310)	(0,6)	.	.	-	-	87	0,2	(271)	(0,5)	15
480	0,9	273	0,5	.	.	-	-	87	0,2	234	0,5	16
/	/	/	/	.	.	-	-	93	0,2	/	/	17
(8 986)	16,9	8 907	17,3	.	.	.	.	9 020	20,4	9 520	19,2	18
(7 414)	13,9	7 184	13,9	.	.	.	.	6 784	15,3	7 827	15,8	19
6 819	12,8	6 701	13,0	.	.	.	.	6 608	14,9	6 670	13,4	20
3 636	6,8	3 519	6,8	.	.	.	.	3 491	7,9	3 497	7,0	21
/	/	(11)	(0,0)	.	.	-	-	6	0,0	15	0,0	22
572	1,1	539	1,0	.	.	.	.	508	1,1	536	1,1	23
2 347	4,4	2 386	4,6	.	.	.	.	2 420	5,5	2 400	4,8	24
(222)	(0,4)	216	0,4	.	.	.	.	155	0,4	200	0,4	25
42	0,1	40	0,1	.	.	.	.	33	0,1	38	0,1	26
-	-	-	-	-	-	-	-	-	-	-	-	27
/	/	(483)	(0,9)	.	.	.	.	176	0,4	1 157	2,3	28
/	/	(272)	(0,5)	.	.	-	-	162	0,4	963	1,9	29
/	/	/	/	.	.	-	-	6	0,0	/	/	30
/	/	/	/	.	.	-	-	-	-	/	/	31
/	/	/	/	.	.	-	-	9	0,0	(37)	(0,1)	32
-	-	-	-	-	-	-	-	-	-	-	-	33
/	/	(23)	(0,0)	.	.	-	-	0	0,0	52	0,1	34
/	/	1 635	3,2	.	.	.	.	2 216	5,0	1 626	3,3	35
(960)	1,8	956	1,9	.	.	.	.	1 084	2,5	928	1,9	36
(915)	1,7	916	1,8	.	.	.	.	1 055	2,4	891	1,8	37
45	0,1	40	0,1	.	.	.	.	29	0,1	37	0,1	38
-	-	-	-	-	-	-	-	-	-	-	-	39
/	/	(660)	(1,3)	.	.	-	-	1 130	2,6	(686)	1,4	40
/	/	(646)	(1,3)	.	.	-	-	1 116	2,5	(663)	1,3	41
/	/	/	/	.	.	-	-	14	0,0	(23)	(0,0)	42
/	/	/	/	.	.	-	-	2	0,0	/	/	43
/	/	/	/	.	.	-	-	20	0,0	/	/	44
/	/	(91)	(0,2)	.	.	-	-	132	0,3	(90)	0,2	45
/	/	/	/	.	.	-	-	83	0,2	/	/	46
(49)	(0,1)	83	0,2	.	.	.	.	52	0,1	79	0,2	47
/	/	218	0,4	.	.	.	.	228	0,5	211	0,4	48
(9 103)	17,1	9 153	17,8	.	.	.	.	9 288	21,0	9 752	19,7	49
7 964	14,9	7 828	15,2	.	.	.	.	7 764	17,6	7 744	15,6	50
(18 970)	35,6	19 272	37,4	.	.	.	.	16 327	36,9	18 920	38,1	51
9 201	17,3	9 067	17,6	.	.	.	.	8 829	20,0	8 933	18,0	52
49 931	93,7	49 873	96,7	.	.	.	.	43 811	99,1	48 341	97,4	53
30,48		29,60		.	.	.	.	26,46		28,68		54
28,48		28,61		.	.	.	.	26,21		27,92		55

Entgelt für die geleistete Arbeitszeit (Bruttolohn/Bruttogehalt abzüglich Sonderzahlungen, vermögenswirksame Leistungen, Vergütung geleistet werden.- 4) Unbare individuelle Leistungen, Aktienoptionsprogramme, Belegschaftsaktien, Belegschaftseinrichtungen.- träger oder Bildung von Rückstellungen, um ihren Arbeitnehmern Anspruch auf Sozialleistungen zu sichern.- 7) Arbeitgeberbeiträge nehmer, d. h. ohne Zwischenschaltung eines Versicherungsträgers und ohne Rückstellungen zu bilden.- 9) Beiträge zum U2-Verfahren Schwerbehindertenrecht (Teil 2 SGB IX).- 12) Arbeitskosten insg. abzüglich Bruttolöhne und -gehälter (D.11). Entspricht den Lohn- und Gehaltsfortzahlung, unterstellte Sozialbeiträge zur Alters- und Gesundheitsvorsorge von Beamten, Sozialbeiträge der die geleistete Arbeitszeit.- 15) Gesetzliche Arbeitgeberbeiträge zur Sozialversicherung, Vergütung gesetzlicher Feiertage, Lohnsumme oder die Beschäftigtenzahl.-

Lfd.Nr.	Schlüssel 1)	Kostenart	10 und mehr	
			EUR	%
1		B r u t t o a r b e i t s k o s t e n i n s g e s a m t	76 526	100,0
2	D	Nettoarbeitskosten (Bruttoarbeitskosten abzüglich Lohnsubventionen)	76 497	100,0
3	D.5	Lohnsubventionen (dem Arbeitgeber erstattete Lohn- und Gehaltszahlungen)	(28)	(0,0)
4	D.1	Arbeitnehmerentgelt	75 862	99,1
5	D.11	Bruttolöhne und -gehälter	56 949	74,4
6	D.111	Bruttolöhne und -gehälter (ohne Auszubildende)	56 401	73,7
7	D.11111	Entgelt für die geleistete Arbeitszeit 2)	43 960	57,4
8	D.11112	Sonderzahlungen insgesamt 3)	3 412	4,5
9		dar.: von persönlichen Leistungen und vom Unternehmenserfolg abhängig	(568)	(0,7)
10	D.1112	Leistungen zur Vermögensbildung der Arbeitnehmer	39	0,1
11	D.1113	Vergütung für nicht gearbeitete Tage	8 327	10,9
12		Urlaubsvergütung	6 206	8,1
13		Vergütung gesetzlicher Feiertage	1 878	2,5
14		Vergütung sonstiger betrieblicher oder tariflicher arbeitsfreier Tage	243	0,3
15	D.1114	Sachleistungen 4)	661	0,9
16		dar.: unbare individuelle Leistungen 5)	175	0,2
17	D.112	Bruttolöhne und -gehälter der Auszubildenden	548	0,7
18	D.12	Sozialbeiträge der Arbeitgeber	18 913	24,7
19	D.121	Tatsächliche Sozialbeiträge der Arbeitgeber (ohne Auszubildende) 6)	16 074	21,0
20	D.1211	Gesetzliche Arbeitgeberbeiträge zur Sozialversicherung	9 045	11,8
21		Rentenversicherungsbeiträge	5 130	6,7
22		dar.: Aufstockungsbeiträge zur Rentenversicherung im Rahmen der Altersteilzeit	105	0,1
23		Arbeitslosenversicherungsbeiträge	825	1,1
24		Kranken- und Pflegeversicherungsbeiträge	2 817	3,7
25		Beiträge zur Berufsgenossenschaft	219	0,3
26		Umlage für das Insolvenzgeld	54	0,1
27		Sonstige gesetzliche Aufwendungen 7)	-	-
28	D.1212	Aufwendungen für die betriebliche Altersversorgung ohne Entgeltumwandlung	7 029	9,2
29		Aufwendungen für betriebliche Ruhegeldzusagen	6 840	8,9
30		Zuwendungen an Pensionskassen	94	0,1
31		Zuwendungen an Unterstützungskassen	(4)	(0,0)
32		Beiträge zur Direktversicherung	89	0,1
33		Beiträge an Pensionsfonds	0	0,0
34		Beiträge an den Pensions-Sicherungs-Verein VVaG	2	0,0
35	D.122	Unterstellte Sozialbeiträge der Arbeitgeber (ohne Auszubildende) 8)	2 710	3,5
36	D.1221	Lohn- und Gehaltsfortzahlung	1 978	2,6
37		Lohn- und Gehaltsfortzahlung im Krankheitsfall	1 913	2,5
38		Arbeitgeberzuschüsse zum Mutterschaftsgeld 9)	66	0,1
39	D.1222	Unterstellte Sozialbeiträge zur Alters- und Gesundheitsvorsorge von Beamten	-	-
40	D.1223	Zahlungen an aus dem Unternehmen ausscheidende Arbeitnehmer	521	0,7
41		Entlassungsentschädigungen	303	0,4
42		Aufstockungsbeiträge zu Lohn und Gehalt im Rahmen der Altersteilzeit	218	0,3
43	D.1224	Sonstige freiwillige Sozialleistungen der Arbeitgeber	210	0,3
44	D.123	Sozialbeiträge der Arbeitgeber für Auszubildende	130	0,2
45	D.2	Kosten für die berufliche Aus- und Weiterbildung	606	0,8
46	D.3	Sonstige Aufwendungen 10)	35	0,0
47	D.4	Steuern auf die Lohnsumme oder Beschäftigtenzahl 11)	23	0,0
48		Nachrichtlich:		
49		Entgeltumwandlung der Arbeitnehmer für betriebliche Altersversorgung	602	0,8
50		Lohnnebenkosten 12)	19 577	25,6
51		dar.: gesetzliche Lohnnebenkosten 13)	11 176	14,6
52		Personalnebenkosten insgesamt 14)	32 565	42,6
53		dar.: gesetzliche Personalnebenkosten 15)	12 924	16,9
54		Bruttoarbeitskosten je Vollzeiteinheit einschließlich Auszubildende	72 979	95,4
55		Bruttoarbeitskosten je geleistete Stunde der Beschäftigten (ohne Auszubildende)	47,30	
		Nettoarbeitskosten je geleistete Stunde der Beschäftigten (einschl. Auszubildende)	45,09	

1) Harmonisierter Schlüssel der statistischen Ämter der Europäischen Union nach Verordnung (EG) 1737/2005.- 2) Laufend gezahltes für nicht gearbeitete Tage, Sachleistungen).- 3) Zahlungen, die im Allgemeinen nicht laufend mit jeder Lohn- und Gehaltszahlung  
5) Naturalleistungen, Firmenwagen, Personalrabatte, Job-Tickets und Zinssparnisse.- 6) Zahlungen der Arbeitgeber an Versicherungs  
zur Winterbeschäftigungs-Umlage nach Winterbeschäftigungs-Verordnung.- 8) Sozialleistungen der Arbeitgeber direkt an ihre Arbeit  
nach Aufwendungsausgleichsgesetz.- 10) Anwerbekosten, vom Arbeitgeber gestellte Berufskleidung.- 11) Ausgleichsabgabe nach  
"indirekten Kosten" der Internationalen Arbeitsorganisation (ILO).- 13) Gesetzliche Arbeitgeberbeiträge zur Sozialversicherung,  
Arbeitgeber für Auszubildende, Steuern auf die Lohnsumme oder die Beschäftigtenzahl.- 14) Arbeitskosten insg. abzüglich Entgelt für  
Lohn- und Gehaltsfortzahlung, unterstellte Sozialbeiträge zur Alters- und Gesundheitsvorsorge von Beamten, Steuern auf die



## Wirtschaftszweigen und Unternehmensgrößenklassen

land

veranstalter

Arbeitskosten je Vollzeiteinheit in Unternehmen mit ... Arbeitnehmern												Lfd. Nr.
davon mit ... bis ... Arbeitnehmern										50 und mehr		
10 - 49		50 - 249		250 - 499		500 - 999		1000 und mehr				
EUR	%	EUR	%	EUR	%	EUR	%	EUR	%	EUR	%	
45 232	100,0	57 756	100,0	.	.	.	.	83 774	100,0	78 822	100,0	1
45 108	99,7	57 740	100,0	.	.	.	.	83 750	100,0	78 800	100,0	2
/	/	/	/	.	.	.	.	24	0,0	21	0,0	3
45 081	99,7	57 295	99,2	.	.	.	.	82 989	99,1	78 120	99,1	4
37 481	82,9	47 642	82,5	.	.	.	.	60 979	72,8	58 377	74,1	5
36 520	80,7	47 178	81,7	.	.	.	.	60 429	72,1	57 860	73,4	6
28 264	62,5	35 302	61,1	.	.	.	.	47 262	56,4	45 112	57,2	7
/	/	5 307	9,2	.	.	.	.	3 225	3,9	3 405	4,3	8
/	/	(2 060)	(3,6)	.	.	.	.	253	0,3	474	0,6	9
/	/	(109)	(0,2)	.	.	.	.	21	0,0	38	0,0	10
4 464	9,9	6 055	10,5	.	.	.	.	9 115	10,9	8 611	10,9	11
3 291	7,3	4 533	7,8	.	.	.	.	6 797	8,1	6 420	8,1	12
1 150	2,5	1 488	2,6	.	.	.	.	2 017	2,4	1 932	2,5	13
/	/	/	/	.	.	.	.	300	0,4	259	0,3	14
/	/	(405)	(0,7)	.	.	.	.	806	1,0	694	0,9	15
213	0,5	366	0,6	.	.	.	.	154	0,2	172	0,2	16
/	/	(463)	(0,8)	.	.	.	.	550	0,7	518	0,7	17
7 600	16,8	9 653	16,7	.	.	.	.	22 010	26,3	19 743	25,0	18
6 393	14,1	7 997	13,8	.	.	.	.	18 856	22,5	16 784	21,3	19
6 332	14,0	7 602	13,2	.	.	.	.	9 639	11,5	9 244	11,7	20
3 393	7,5	4 101	7,1	.	.	.	.	5 517	6,6	5 257	6,7	21
/	/	/	/	.	.	.	.	122	0,1	113	0,1	22
546	1,2	634	1,1	.	.	.	.	891	1,1	845	1,1	23
2 226	4,9	2 640	4,6	.	.	.	.	2 937	3,5	2 860	3,6	24
131	0,3	182	0,3	.	.	.	.	236	0,3	225	0,3	25
36	0,1	45	0,1	.	.	.	.	58	0,1	56	0,1	26
/	/	/	/	.	.	.	.	-	-	-	-	27
/	/	/	/	.	.	.	.	9 217	11,0	7 540	9,6	28
/	/	/	/	.	.	.	.	9 053	10,8	7 342	9,3	29
/	/	/	/	.	.	.	.	52	0,1	100	0,1	30
/	/	(4)	(0,0)	.	.	.	.	-	-	4	0,0	31
/	/	64	(0,1)	.	.	.	.	109	0,1	92	0,1	32
-	-	-	-	.	.	.	.	0	0,0	0	0,0	33
(0)	(0,0)	/	/	-	-	.	.	3	0,0	2	0,0	34
(978)	(2,2)	(1 550)	(2,7)	.	.	.	.	3 023	3,6	2 837	3,6	35
(859)	(1,9)	1 234	2,1	.	.	.	.	2 251	2,7	2 060	2,6	36
(815)	(1,8)	1 178	2,0	.	.	.	.	2 180	2,6	1 993	2,5	37
44	0,1	55	0,1	.	.	.	.	72	0,1	67	0,1	38
-	-	-	-	-	-	-	-	-	-	-	-	39
/	/	/	/	.	.	.	.	490	0,6	551	0,7	40
/	/	(477)	(0,8)	.	.	.	.	235	0,3	318	0,4	41
/	/	/	/	.	.	.	.	255	0,3	233	0,3	42
/	/	/	/	.	.	.	.	282	0,3	226	0,3	43
/	/	(106)	(0,2)	.	.	.	.	131	0,2	122	0,2	44
/	/	/	/	.	.	.	.	724	0,9	640	0,8	45
/	/	(47)	(0,1)	-	-	.	.	37	0,0	37	0,0	46
/	/	26	0,0	.	.	.	.	24	0,0	24	0,0	47
/	/	469	0,8	.	.	.	.	651	0,8	627	0,8	48
7 751	17,1	10 115	17,5	.	.	.	.	22 795	27,2	20 444	25,9	49
7 432	16,4	8 967	15,5	.	.	.	.	12 046	14,4	11 451	14,5	50
(16 968)	37,5	22 454	38,9	.	.	.	.	36 512	43,6	33 710	42,8	51
8 353	18,5	10 349	17,9	.	.	.	.	13 932	16,6	13 260	16,8	52
42 159	93,2	55 745	96,5	.	.	.	.	79 653	95,1	75 297	95,5	53
26,13		33,88		.	.	.	.	52,44		48,97		54
24,28		32,68		.	.	.	.	49,84		46,77		55

Entgelt für die geleistete Arbeitszeit (Bruttolohn/Bruttogehalt abzüglich Sonderzahlungen, vermögenswirksame Leistungen, Vergütung geleistet werden.- 4) Unbare individuelle Leistungen, Aktienoptionsprogramme, Belegschaftsaktien, Belegschaftseinrichtungen.- träger oder Bildung von Rückstellungen, um ihren Arbeitnehmern Anspruch auf Sozialleistungen zu sichern.- 7) Arbeitgeberbeiträge nehmer, d. h. ohne Zwischenschaltung eines Versicherungsträgers und ohne Rückstellungen zu bilden.- 9) Beiträge zum U2-Verfahren Schwerbehindertenrecht (Teil 2 SGB IX).- 12) Arbeitskosten insg. abzüglich Bruttolöhne und -gehälter (D.11). Entspricht den Lohn- und Gehaltsfortzahlung, unterstellte Sozialbeiträge zur Alters- und Gesundheitsvorsorge von Beamten, Sozialbeiträge der die geleistete Arbeitszeit.- 15) Gesetzliche Arbeitgeberbeiträge zur Sozialversicherung, Vergütung gesetzlicher Feiertage, Lohnsumme oder die Beschäftigtenzahl.-

Lfd.Nr.	Schlüssel 1)	Kostenart	10 und mehr	
			EUR	%
1		B r u t t o a r b e i t s k o s t e n i n s g e s a m t	63 054	100,0
2	D	Nettoarbeitskosten (Bruttoarbeitskosten abzüglich Lohnsubventionen)	63 052	100,0
3	D.5	Lohnsubventionen (dem Arbeitgeber erstattete Lohn- und Gehaltszahlungen)	/	/
4	D.1	Arbeitnehmerentgelt	62 957	99,8
5	D.11	Bruttolöhne und -gehälter	48 020	76,2
6	D.111	Bruttolöhne und -gehälter (ohne Auszubildende)	47 386	75,2
7	D.11111	Entgelt für die geleistete Arbeitszeit 2)	36 158	57,3
8	D.11112	Sonderzahlungen insgesamt 3)	5 092	8,1
9		dar.: von persönlichen Leistungen und vom Unternehmenserfolg abhängig	926	1,5
10	D.1112	Leistungen zur Vermögensbildung der Arbeitnehmer	79	0,1
11	D.1113	Vergütung für nicht gearbeitete Tage	5 857	9,3
12		Urlaubsvergütung	4 441	7,0
13		Vergütung gesetzlicher Feiertage	1 408	2,2
14		Vergütung sonstiger betrieblicher oder tariflicher arbeitsfreier Tage	(8)	(0,0)
15	D.1114	Sachleistungen 4)	(199)	(0,3)
16		dar.: unbare individuelle Leistungen 5)	170	0,3
17	D.112	Bruttolöhne und -gehälter der Auszubildenden	634	1,0
18	D.12	Sozialbeiträge der Arbeitgeber	14 937	23,7
19	D.121	Tatsächliche Sozialbeiträge der Arbeitgeber (ohne Auszubildende) 6)	10 993	17,4
20	D.1211	Gesetzliche Arbeitgeberbeiträge zur Sozialversicherung	5 689	9,0
21		Rentenversicherungsbeiträge	3 095	4,9
22		dar.: Aufstockungsbeiträge zur Rentenversicherung im Rahmen der Altersteilzeit	112	0,2
23		Arbeitslosenversicherungsbeiträge	496	0,8
24		Kranken- und Pflegeversicherungsbeiträge	1 970	3,1
25		Beiträge zur Berufsgenossenschaft	89	0,1
26		Umlage für das Insolvenzgeld	39	0,1
27		Sonstige gesetzliche Aufwendungen 7)	0	0,0
28	D.1212	Aufwendungen für die betriebliche Altersversorgung ohne Entgeltumwandlung	5 304	8,4
29		Aufwendungen für betriebliche Ruhegeldzusagen	1 362	2,2
30		Zuwendungen an Pensionskassen	/	/
31		Zuwendungen an Unterstützungskassen	3 809	6,0
32		Beiträge zur Direktversicherung	(17)	(0,0)
33		Beiträge an Pensionsfonds	11	0,0
34		Beiträge an den Pensions-Sicherungs-Verein VVaG	92	0,1
35	D.122	Unterstellte Sozialbeiträge der Arbeitgeber (ohne Auszubildende) 8)	3 797	6,0
36	D.1221	Lohn- und Gehaltsfortzahlung	1 978	3,1
37		Lohn- und Gehaltsfortzahlung im Krankheitsfall	1 941	3,1
38		Arbeitgeberzuschüsse zum Mutterschaftsgeld 9)	38	0,1
39	D.1222	Unterstellte Sozialbeiträge zur Alters- und Gesundheitsvorsorge von Beamten	-	-
40	D.1223	Zahlungen an aus dem Unternehmen ausscheidende Arbeitnehmer	847	1,3
41		Entlassungsschädigungen	460	0,7
42		Aufstockungsbeträge zu Lohn und Gehalt im Rahmen der Altersteilzeit	387	0,6
43	D.1224	Sonstige freiwillige Sozialleistungen der Arbeitgeber	972	1,5
44	D.123	Sozialbeiträge der Arbeitgeber für Auszubildende	147	0,2
45	D.2	Kosten für die berufliche Aus- und Weiterbildung	/	/
46	D.3	Sonstige Aufwendungen 10)	/	/
47	D.4	Steuern auf die Lohnsumme oder Beschäftigtenzahl 11)	46	0,1
48		Nachrichtlich:		
49		Entgeltumwandlung der Arbeitnehmer für betriebliche Altersversorgung	266	0,4
50		Lohnnebenkosten 12)	15 035	23,8
51		dar.: gesetzliche Lohnnebenkosten 13)	7 860	12,5
52		Personalnebenkosten insgesamt 14)	26 896	42,7
53		dar.: gesetzliche Personalnebenkosten 15)	9 122	14,5
54		Bruttoarbeitskosten je Vollzeiteinheit einschließlich Auszubildende	58 810	93,3
55		Bruttoarbeitskosten je geleistete Stunde der Beschäftigten (ohne Auszubildende)	39,37	
		Nettoarbeitskosten je geleistete Stunde der Beschäftigten (einschl. Auszubildende)	36,92	

1) Harmonisierter Schlüssel der statistischen Ämter der Europäischen Union nach Verordnung (EG) 1737/2005.- 2) Laufend gezahltes für nicht gearbeitete Tage, Sachleistungen).- 3) Zahlungen, die im Allgemeinen nicht laufend mit jeder Lohn- und Gehaltszahlung  
5) Naturalleistungen, Firmenwagen, Personalrabatte, Job-Tickets und Zinssparnisse.- 6) Zahlungen der Arbeitgeber an Versicherungen zur Winterbeschäftigungs-Umlage nach Winterbeschäftigungs-Verordnung.- 8) Sozialleistungen der Arbeitgeber direkt an ihre Arbeit nach Aufwendungsausgleichsgesetz.- 10) Anwerbskosten, vom Arbeitgeber gestellte Berufskleidung.- 11) Ausgleichsabgabe nach "indirekten Kosten" der Internationalen Arbeitsorganisation (ILO).- 13) Gesetzliche Arbeitgeberbeiträge zur Sozialversicherung, Arbeitgeber für Auszubildende, Steuern auf die Lohnsumme oder die Beschäftigtenzahl.- 14) Arbeitskosten insg. abzüglich Entgelt für Lohn- und Gehaltsfortzahlung, unterstellte Sozialbeiträge zur Alters- und Gesundheitsvorsorge von Beamten, Steuern auf die

Arbeitskosten je Vollzeiteinheit in Unternehmen mit ... Arbeitnehmern												Lfd. Nr.
davon mit ... bis ... Arbeitnehmern										50 und mehr		
10 - 49		50 - 249		250 - 499		500 - 999		1000 und mehr				
EUR	%	EUR	%	EUR	%	EUR	%	EUR	%	EUR	%	
54 825	100,0	59 315	100,0	60 050	100,0	64 210	100,0	63 432	100,0	63 209	100,0	1
54 740	99,8	59 304	100,0	60 046	100,0	64 202	100,0	63 432	100,0	63 208	100,0	2
/	/	/	/	/	/	7	0,0	0	0,0	/	/	3
54 612	99,6	58 801	99,1	59 679	99,4	63 893	99,5	63 376	99,9	63 114	99,8	4
(45 822)	83,6	47 242	79,6	47 368	78,9	52 870	82,3	47 882	75,5	48 061	76,0	5
(45 353)	82,7	47 090	79,4	47 246	78,7	52 695	82,1	47 186	74,4	47 424	75,0	6
33 677	61,4	35 674	60,1	36 182	60,3	39 199	61,0	36 086	56,9	36 204	57,3	7
/	/	(4 501)	(7,6)	(4 739)	(7,9)	6 571	10,2	5 062	8,0	5 095	8,1	8
/	/	/	/	/	(5,2)	2 261	3,5	712	1,1	884	1,4	9
/	/	/	/	/	/	63	0,1	79	0,1	80	0,1	10
(5 822)	10,6	6 144	10,4	(5 559)	9,3	6 420	10,0	5 821	9,2	5 858	9,3	11
(4 368)	8,0	4 621	7,8	(4 076)	6,8	4 837	7,5	4 421	7,0	4 443	7,0	12
(1 400)	2,6	1 471	2,5	1 407	2,3	1 556	2,4	1 398	2,2	1 409	2,2	13
/	/	/	/	/	/	27	0,0	/	/	(7)	(0,0)	14
/	/	/	/	(1,2)	443	0,7	/	/	/	(186)	(0,3)	15
791	1,4	560	0,9	705	1,2	356	0,6	116	0,2	159	0,3	16
/	/	/	/	/	/	175	0,3	696	1,1	637	1,0	17
8 791	16,0	11 559	19,5	12 311	20,5	11 023	17,2	15 494	24,4	15 053	23,8	18
7 565	13,8	8 340	14,1	9 186	15,3	8 638	13,5	11 360	17,9	11 058	17,5	19
7 209	13,1	7 701	13,0	7 775	12,9	8 261	12,9	5 380	8,5	5 661	9,0	20
3 835	7,0	4 208	7,1	4 121	6,9	4 515	7,0	2 929	4,6	3 081	4,9	21
/	/	/	/	(148)	/	26	0,0	121	0,2	114	0,2	22
628	1,1	681	1,1	667	1,1	749	1,2	467	0,7	493	0,8	23
2 574	4,7	2 617	4,4	2 791	4,6	2 787	4,3	1 865	2,9	1 958	3,1	24
(129)	0,2	(150)	0,3	(151)	0,3	159	0,2	81	0,1	89	0,1	25
43	0,1	45	0,1	46	0,1	50	0,1	38	0,1	39	0,1	26
(0)	(0,0)	-	-	-	-	-	-	-	-	-	-	27
/	/	/	/	(1 411)	(2,3)	377	0,6	5 980	9,4	5 397	8,5	28
/	/	/	/	/	(1,5)	37	0,1	1 512	2,4	1 385	2,2	29
/	/	/	/	/	/	151	0,2	1	0,0	(11)	(0,0)	30
/	/	/	/	/	/	20	0,0	4 347	6,9	3 880	6,1	31
/	/	/	/	/	/	166	0,3	4	0,0	(16)	(0,0)	32
-	-	/	/	-	-	-	-	12	0,0	11	0,0	33
/	/	/	/	/	/	3	0,0	104	0,2	94	0,1	34
(1 124)	(2,1)	/	/	(3 092)	(5,1)	2 346	3,7	3 973	6,3	3 847	6,1	35
(1 025)	(1,9)	1 408	2,4	1 806	3,0	1 448	2,3	2 058	3,2	1 996	3,2	36
(967)	(1,8)	1 350	2,3	1 759	2,9	1 397	2,2	2 023	3,2	1 959	3,1	37
/	/	58	0,1	48	0,1	52	0,1	35	0,1	37	0,1	38
-	-	-	-	-	-	-	-	-	-	-	-	39
/	/	/	/	/	/	895	1,4	803	1,3	861	1,4	40
/	/	/	/	/	/	828	1,3	377	0,6	467	0,7	41
/	/	/	/	(312)	/	67	0,1	426	0,7	394	0,6	42
/	/	/	/	/	(0,0)	3	0,0	1 112	1,8	990	1,6	43
/	/	/	/	/	/	39	0,1	161	0,3	148	0,2	44
/	/	/	/	/	/	154	0,2	/	/	/	/	45
/	/	/	/	/	/	118	0,2	/	/	/	/	46
(31)	(0,1)	45	0,1	52	0,1	45	0,1	46	0,1	46	0,1	47
/	/	(364)	(0,6)	/	/	294	0,5	258	0,4	266	0,4	48
(9 003)	16,4	12 073	20,4	12 682	21,1	11 339	17,7	15 550	24,5	15 148	24,0	49
8 367	15,3	9 195	15,5	9 666	16,1	9 793	15,3	7 646	12,1	7 851	12,4	50
(21 148)	38,6	23 642	39,9	23 868	39,7	25 011	39,0	27 347	43,1	27 004	42,7	51
9 665	17,6	10 626	17,9	11 040	18,4	11 310	17,6	8 883	14,0	9 112	14,4	52
(52 135)	95,1	58 164	98,1	59 450	99,0	63 303	98,6	58 759	92,6	58 933	93,2	53
32,70		34,84		35,26		38,10		39,93		39,50		54
31,01		34,17		34,91		37,57		37,20		37,03		55

Entgelt für die geleistete Arbeitszeit (Bruttolohn/Bruttogehalt abzüglich Sonderzahlungen, vermögenswirksame Leistungen, Vergütung geleistet werden.- 4) Unbare individuelle Leistungen, Aktienoptionsprogramme, Belegschaftsaktien, Belegschaftseinrichtungen.- Träger oder Bildung von Rückstellungen, um ihren Arbeitnehmern Anspruch auf Sozialleistungen zu sichern.- 7) Arbeitgeberbeiträge nehmer, d. h. ohne Zwischenschaltung eines Versicherungsträgers und ohne Rückstellungen zu bilden.- 9) Beiträge zum U2-Verfahren Schwerbehindertenrecht (Teil 2 SGB IX).- 12) Arbeitskosten insg. abzüglich Bruttolöhne und -gehälter (D.11). Entspricht den Lohn- und Gehaltsfortzahlung, unterstellte Sozialbeiträge zur Alters- und Gesundheitsvorsorge von Beamten, Sozialbeiträge der die geleistete Arbeitszeit.- 15) Gesetzliche Arbeitgeberbeiträge zur Sozialversicherung, Vergütung gesetzlicher Feiertage, Lohnsumme oder die Beschäftigtenzahl.-

Lfd.Nr.	Schlüssel 1)	Kostenart	10 und mehr	
			EUR	%
1		Bruttoarbeitskosten insgesamt	71 513	100,0
2	D	Nettoarbeitskosten (Bruttoarbeitskosten abzüglich Lohnsubventionen)	71 469	99,9
3	D.5	Lohnsubventionen (dem Arbeitgeber erstattete Lohn- und Gehaltszahlungen)	/	/
4	D.1	Arbeitnehmerentgelt	71 013	99,3
5	D.11	Bruttolöhne und -gehälter	58 669	82,0
6	D.111	Bruttolöhne und -gehälter (ohne Auszubildende)	58 299	81,5
7	D.11111	Entgelt für die geleistete Arbeitszeit 2)	42 763	59,8
8	D.11112	Sonderzahlungen insgesamt 3)	6 666	9,3
9		dar.: von persönlichen Leistungen und vom Unternehmenserfolg abhängig	(3 879)	(5,4)
10	D.1112	Leistungen zur Vermögensbildung der Arbeitnehmer	(138)	(0,2)
11	D.1113	Vergütung für nicht gearbeitete Tage	7 582	10,6
12		Urlaubsvergütung	5 656	7,9
13		Vergütung gesetzlicher Feiertage	1 780	2,5
14		Vergütung sonstiger betrieblicher oder tariflicher arbeitsfreier Tage	/	/
15	D.1114	Sachleistungen 4)	(1 149)	(1,6)
16		dar.: unbare individuelle Leistungen 5)	861	1,2
17	D.112	Bruttolöhne und -gehälter der Auszubildenden	/	/
18	D.12	Sozialbeiträge der Arbeitgeber	12 344	17,3
19	D.121	Tatsächliche Sozialbeiträge der Arbeitgeber (ohne Auszubildende) 6)	10 223	14,3
20	D.1211	Gesetzliche Arbeitgeberbeiträge zur Sozialversicherung	8 876	12,4
21		Rentenversicherungsbeiträge	4 844	6,8
22		dar.: Aufstockungsbeiträge zur Rentenversicherung im Rahmen der Altersteilzeit	61	0,1
23		Arbeitslosenversicherungsbeiträge	792	1,1
24		Kranken- und Pflegeversicherungsbeiträge	2 987	4,2
25		Beiträge zur Berufsgenossenschaft	198	0,3
26		Umlage für das Insolvenzgeld	55	0,1
27		Sonstige gesetzliche Aufwendungen 7)	-	-
28	D.1212	Aufwendungen für die betriebliche Altersversorgung ohne Entgeltumwandlung	(1 347)	(1,9)
29		Aufwendungen für betriebliche Ruhegeldzusagen	(808)	(1,1)
30		Zuwendungen an Pensionskassen	/	/
31		Zuwendungen an Unterstützungskassen	/	/
32		Beiträge zur Direktversicherung	(137)	(0,2)
33		Beiträge an Pensionsfonds	/	/
34		Beiträge an den Pensions-Sicherungs-Verein VVaG	78	0,1
35	D.122	Unterstellte Sozialbeiträge der Arbeitgeber (ohne Auszubildende) 8)	2 037	2,8
36	D.1221	Lohn- und Gehaltsfortzahlung	1 315	1,8
37		Lohn- und Gehaltsfortzahlung im Krankheitsfall	1 256	1,8
38		Arbeitgeberzuschüsse zum Mutterschaftsgeld 9)	59	0,1
39	D.1222	Unterstellte Sozialbeiträge zur Alters- und Gesundheitsvorsorge von Beamten	-	-
40	D.1223	Zahlungen an aus dem Unternehmen ausscheidende Arbeitnehmer	(708)	(1,0)
41		Entlassungsentschädigungen	(544)	(0,8)
42		Aufstockungsbeiträge zu Lohn und Gehalt im Rahmen der Altersteilzeit	165	0,2
43	D.1224	Sonstige freiwillige Sozialleistungen der Arbeitgeber	(14)	(0,0)
44	D.123	Sozialbeiträge der Arbeitgeber für Auszubildende	/	/
45	D.2	Kosten für die berufliche Aus- und Weiterbildung	(317)	(0,4)
46	D.3	Sonstige Aufwendungen 10)	/	/
47	D.4	Steuern auf die Lohnsumme oder Beschäftigtenzahl 11)	60	0,1
48		Nachrichtlich:		
49		Entgeltumwandlung der Arbeitnehmer für betriebliche Altersversorgung	579	0,8
50		Lohnnebenkosten 12)	12 845	18,0
51		dar.: gesetzliche Lohnnebenkosten 13)	10 335	14,5
52		Personalnebenkosten insgesamt 14)	28 750	40,2
53		dar.: gesetzliche Personalnebenkosten 15)	12 031	16,8
54		Bruttoarbeitskosten je Vollzeiteinheit einschließlich Auszubildende	69 294	96,9
55		Bruttoarbeitskosten je geleistete Stunde der Beschäftigten (ohne Auszubildende)	42,12	
		Nettoarbeitskosten je geleistete Stunde der Beschäftigten (einschl. Auszubildende)	40,79	

1) Harmonisierter Schlüssel der statistischen Ämter der Europäischen Union nach Verordnung (EG) 1737/2005.- 2) Laufend gezahltes für nicht gearbeitete Tage, Sachleistungen).- 3) Zahlungen, die im Allgemeinen nicht laufend mit jeder Lohn- und Gehaltszahlung 5) Naturalleistungen, Firmenwagen, Personalrabatte, Job-Tickets und Zinssparnisse.- 6) Zahlungen der Arbeitgeber an Versicherungs zur Winterbeschäftigungs-Umlage nach Winterbeschäftigungs-Verordnung.- 8) Sozialleistungen der Arbeitgeber direkt an ihre Arbeit nach Aufwendungsausgleichsgesetz.- 10) Anwerbskosten, vom Arbeitgeber gestellte Berufskleidung.- 11) Ausgleichsabgabe nach "indirekten Kosten" der Internationalen Arbeitsorganisation (ILO).- 13) Gesetzliche Arbeitgeberbeiträge zur Sozialversicherung, Arbeitgeber für Auszubildende, Steuern auf die Lohnsumme oder die Beschäftigtenzahl.- 14) Arbeitskosten insg. abzüglich Entgelt für Lohn- und Gehaltsfortzahlung, unterstellte Sozialbeiträge zur Alters- und Gesundheitsvorsorge von Beamten, Steuern auf die

Wirtschaftszweigen und Unternehmensgrößenklassen

land

der Informationstechnologie

Arbeitskosten je Vollzeiteinheit in Unternehmen mit ... Arbeitnehmern												Lfd. Nr.
davon mit ... bis ... Arbeitnehmern										50 und mehr		
10 - 49		50 - 249		250 - 499		500 - 999		1000 und mehr				
EUR	%	EUR	%	EUR	%	EUR	%	EUR	%	EUR	%	
59 242	100,0	65 845	100,0	74 713	100,0	75 372	100,0	86 137	100,0	74 599	100,0	1
59 071	99,7	65 834	100,0	74 708	100,0	75 368	100,0	86 118	100,0	74 587	100,0	2
/	/	/	/	/	/	/	/	20	0,0	/	/	3
59 009	99,6	65 437	99,4	73 798	98,8	74 671	99,1	85 522	99,3	74 031	99,2	4
(49 312)	83,2	54 762	83,2	61 367	82,1	61 456	81,5	69 219	80,4	61 021	81,8	5
(48 695)	82,2	54 439	82,7	61 130	81,8	61 288	81,3	68 860	79,9	60 713	81,4	6
36 554	61,7	41 427	62,9	44 816	60,0	44 361	58,9	48 057	55,8	44 324	59,4	7
/	/	/	/	/	/	(7 610)	(10,1)	10 066	11,7	7 131	9,6	8
/	/	/	/	/	/	(3 144)	(4,2)	6 116	7,1	(4 192)	(5,6)	9
/	/	/	/	/	/	/	/	209	0,2	(147)	(0,2)	10
6 320	10,7	7 090	10,8	8 043	10,8	(8 158)	10,8	8 855	10,3	7 899	10,6	11
4 741	8,0	5 206	7,9	6 016	8,1	(6 117)	8,1	6 681	7,8	5 886	7,9	12
1 519	2,6	1 704	2,6	1 848	2,5	(1 877)	2,5	2 027	2,4	1 846	2,5	13
/	/	/	/	/	/	/	/	147	0,2	/	/	14
/	/	/	/	/	/	/	/	1 672	1,9	(1 212)	(1,6)	15
596	1,0	953	1,4	809	1,1	773	1,0	989	1,1	928	1,2	16
/	/	/	/	/	/	/	/	359	0,4	/	/	17
9 696	16,4	10 676	16,2	12 431	16,6	13 215	17,5	16 303	18,9	13 010	17,4	18
8 286	14,0	8 926	13,6	10 457	14,0	10 646	14,1	13 235	15,4	10 710	14,4	19
7 735	13,1	8 433	12,8	9 449	12,6	9 420	12,5	9 961	11,6	9 163	12,3	20
4 177	7,1	4 559	6,9	4 980	6,7	5 233	6,9	5 558	6,5	5 011	6,7	21
/	/	/	/	/	/	/	/	164	0,2	(74)	(0,1)	22
682	1,2	748	1,1	815	1,1	854	1,1	908	1,1	820	1,1	23
2 683	4,5	2 906	4,4	(3 394)	4,5	3 082	4,1	3 154	3,7	3 064	4,1	24
(147)	(0,2)	168	0,3	(201)	0,3	194	0,3	276	0,3	210	0,3	25
46	0,1	52	0,1	58	0,1	58	0,1	64	0,1	57	0,1	26
-	-	-	-	-	-	-	-	-	-	-	-	27
/	/	/	/	/	/	/	/	(3 273)	(3,8)	(1 548)	(2,1)	28
/	/	/	/	/	/	/	/	(2 136)	(2,5)	/	(1,3)	29
/	/	/	/	/	/	/	/	/	/	/	/	30
/	/	/	/	/	/	/	/	594	0,7	/	/	31
/	/	/	/	/	/	/	/	132	0,2	/	/	32
/	/	/	/	/	/	/	/	20	0,0	(7)	(0,0)	33
/	/	/	/	/	/	/	/	247	0,3	(95)	(0,1)	34
(1 260)	(2,1)	(1 674)	(2,5)	(1 921)	2,6	(2 533)	(3,4)	2 997	3,5	2 233	3,0	35
(1 051)	(1,8)	(1 265)	(1,9)	(1 438)	1,9	1 543	2,0	1 465	1,7	1 382	1,9	36
(990)	(1,7)	(1 210)	(1,8)	(1 376)	1,8	1 485	2,0	1 402	1,6	1 323	1,8	37
(61)	(0,1)	55	0,1	62	0,1	58	0,1	64	0,1	59	0,1	38
-	-	-	-	-	-	-	-	-	-	-	-	39
/	/	/	/	/	/	/	/	1 496	1,7	(834)	(1,1)	40
/	/	/	/	/	/	/	/	(1 004)	(1,2)	(630)	(0,8)	41
/	/	/	/	/	/	/	/	492	0,6	(204)	(0,3)	42
/	/	/	/	/	/	/	/	36	0,0	(17)	(0,0)	43
/	/	/	/	/	/	/	/	71	0,1	/	/	44
/	/	/	/	/	/	/	/	456	0,5	(362)	(0,5)	45
/	/	/	/	/	/	/	/	/	/	/	/	46
(41)	/	65	0,1	65	0,1	66	0,1	63	0,1	65	0,1	47
(423)	/	/	/	/	/	(647)	(0,9)	911	1,1	618	0,8	48
9 930	16,8	11 083	16,8	13 346	17,9	13 916	18,5	16 918	19,6	13 577	18,2	49
8 977	15,2	9 839	14,9	11 005	14,7	11 066	14,7	11 561	13,4	10 676	14,3	50
(22 689)	38,3	24 418	37,1	(29 897)	40,0	31 011	41,1	38 080	44,2	30 274	40,6	51
10 346	17,5	11 466	17,4	12 800	17,1	12 907	17,1	13 517	15,7	12 455	16,7	52
56 368	95,1	63 869	97,0	72 928	97,6	74 155	98,4	83 880	97,4	72 619	97,3	53
34,56		38,44		44,10		44,62		51,63		44,05		54
(32,78)		37,28		43,01		43,89		50,27		42,87		55

Entgelt für die geleistete Arbeitszeit (Bruttolohn/Bruttogehalt abzüglich Sonderzahlungen, vermögenswirksame Leistungen, Vergütung geleistet werden.- 4) Unbare individuelle Leistungen, Aktienoptionsprogramme, Belegschaftsaktien, Belegschaftseinrichtungen.- träger oder Bildung von Rückstellungen, um ihren Arbeitnehmern Anspruch auf Sozialleistungen zu sichern.- 7) Arbeitgeberbeiträge nehmer, d. h. ohne Zwischenschaltung eines Versicherungsträgers und ohne Rückstellungen zu bilden.- 9) Beiträge zum U2-Verfahren Schwerbehindertenrecht (Teil 2 SGB IX).- 12) Arbeitskosten insg. abzüglich Bruttolöhne und -gehälter (D.11). Entspricht den Lohn- und Gehaltsfortzahlung, unterstellte Sozialbeiträge zur Alters- und Gesundheitsvorsorge von Beamten, Sozialbeiträge der die geleistete Arbeitszeit.- 15) Gesetzliche Arbeitgeberbeiträge zur Sozialversicherung, Vergütung gesetzlicher Feiertage, Lohnsumme oder die Beschäftigtenzahl.-

Lfd.Nr.	Schlüssel 1)	Kostenart	10 und mehr	
			EUR	%
1		Bruttoarbeitskosten insgesamt	42 931	100,0
2	D	Nettoarbeitskosten (Bruttoarbeitskosten abzüglich Lohnsubventionen)	42 797	99,7
3	D.5	Lohnsubventionen (dem Arbeitgeber erstattete Lohn- und Gehaltszahlungen)	/	/
4	D.1	Arbeitnehmerentgelt	42 553	99,1
5	D.11	Bruttolöhne und -gehälter	34 613	80,6
6	D.111	Bruttolöhne und -gehälter (ohne Auszubildende)	34 409	80,1
7	D.11111	Entgelt für die geleistete Arbeitszeit 2)	26 142	60,9
8	D.11112	Sonderzahlungen insgesamt 3)	(3 376)	7,9
9		dar.: von persönlichen Leistungen und vom Unternehmenserfolg abhängig	/	(2,9)
10	D.1112	Leistungen zur Vermögensbildung der Arbeitnehmer	(85)	(0,2)
11	D.1113	Vergütung für nicht gearbeitete Tage	4 388	10,2
12		Urlaubsvergütung	3 259	7,6
13		Vergütung gesetzlicher Feiertage	1 073	2,5
14		Vergütung sonstiger betrieblicher oder tariflicher arbeitsfreier Tage	(57)	(0,1)
15	D.1114	Sachleistungen 4)	(417)	(1,0)
16		dar.: unbare individuelle Leistungen 5)	332	0,8
17	D.112	Bruttolöhne und -gehälter der Auszubildenden	/	/
18	D.12	Sozialbeiträge der Arbeitgeber	7 941	18,5
19	D.121	Tatsächliche Sozialbeiträge der Arbeitgeber (ohne Auszubildende) 6)	6 513	15,2
20	D.1211	Gesetzliche Arbeitgeberbeiträge zur Sozialversicherung	5 952	13,9
21		Rentenversicherungsbeiträge	3 167	7,4
22		dar.: Aufstockungsbeiträge zur Rentenversicherung im Rahmen der Altersteilzeit	(33)	(0,1)
23		Arbeitslosenversicherungsbeiträge	484	1,1
24		Kranken- und Pflegeversicherungsbeiträge	2 133	5,0
25		Beiträge zur Berufsgenossenschaft	136	0,3
26		Umlage für das Insolvenzgeld	33	0,1
27		Sonstige gesetzliche Aufwendungen 7)	-	-
28	D.1212	Aufwendungen für die betriebliche Altersversorgung ohne Entgeltumwandlung	/	/
29		Aufwendungen für betriebliche Ruhegeldzusagen	/	/
30		Zuwendungen an Pensionskassen	/	/
31		Zuwendungen an Unterstützungskassen	/	/
32		Beiträge zur Direktversicherung	/	/
33		Beiträge an Pensionsfonds	12	0,0
34		Beiträge an den Pensions-Sicherungs-Verein VVaG	/	/
35	D.122	Unterstellte Sozialbeiträge der Arbeitgeber (ohne Auszubildende) 8)	1 379	3,2
36	D.1221	Lohn- und Gehaltsfortzahlung	1 016	2,4
37		Lohn- und Gehaltsfortzahlung im Krankheitsfall	977	2,3
38		Arbeitgeberzuschüsse zum Mutterschaftsgeld 9)	39	0,1
39	D.1222	Unterstellte Sozialbeiträge zur Alters- und Gesundheitsvorsorge von Beamten	-	-
40	D.1223	Zahlungen an aus dem Unternehmen ausscheidende Arbeitnehmer	(359)	(0,8)
41		Entlassungsentschädigungen	/	/
42		Aufstockungsbeiträge zu Lohn und Gehalt im Rahmen der Altersteilzeit	(74)	(0,2)
43	D.1224	Sonstige freiwillige Sozialleistungen der Arbeitgeber	/	/
44	D.123	Sozialbeiträge der Arbeitgeber für Auszubildende	/	/
45	D.2	Kosten für die berufliche Aus- und Weiterbildung	(253)	(0,6)
46	D.3	Sonstige Aufwendungen 10)	(88)	(0,2)
47	D.4	Steuern auf die Lohnsumme oder Beschäftigtenzahl 11)	37	0,1
48		Nachrichtlich:		
49		Entgeltumwandlung der Arbeitnehmer für betriebliche Altersversorgung	(280)	0,7
50		Lohnnebenkosten 12)	8 318	19,4
51		dar.: gesetzliche Lohnnebenkosten 13)	7 053	16,4
52		Personalnebenkosten insgesamt 14)	16 789	39,1
53		dar.: gesetzliche Personalnebenkosten 15)	8 078	18,8
54		Bruttoarbeitskosten je Vollzeiteinheit einschließlich Auszubildende	42 135	98,1
55		Bruttoarbeitskosten je geleistete Stunde der Beschäftigten (ohne Auszubildende)	25,73	
		Nettoarbeitskosten je geleistete Stunde der Beschäftigten (einschl. Auszubildende)	25,16	

1) Harmonisierter Schlüssel der statistischen Ämter der Europäischen Union nach Verordnung (EG) 1737/2005.- 2) Laufend gezahltes für nicht gearbeitete Tage, Sachleistungen).- 3) Zahlungen, die im Allgemeinen nicht laufend mit jeder Lohn- und Gehaltszahlung 5) Naturalleistungen, Firmenwagen, Personalrabatte, Job-Tickets und Zinssparnisse.- 6) Zahlungen der Arbeitgeber an Versicherungs zur Winterbeschäftigungs-Umlage nach Winterbeschäftigungs-Verordnung.- 8) Sozialleistungen der Arbeitgeber direkt an ihre Arbeit nach Aufwendungsausgleichsgesetz.- 10) Anwerbekosten, vom Arbeitgeber gestellte Berufskleidung.- 11) Ausgleichsabgabe nach "indirekten Kosten" der Internationalen Arbeitsorganisation (ILO).- 13) Gesetzliche Arbeitgeberbeiträge zur Sozialversicherung, Arbeitgeber für Auszubildende, Steuern auf die Lohnsumme oder die Beschäftigtenzahl.- 14) Arbeitskosten insg. abzüglich Entgelt für Lohn- und Gehaltsfortzahlung, unterstellte Sozialbeiträge zur Alters- und Gesundheitsvorsorge von Beamten, Steuern auf die

Wirtschaftszweigen und Unternehmensgrößenklassen

land

dienstleistungen

Arbeitskosten je Vollzeiteinheit in Unternehmen mit ... Arbeitnehmern												Lfd. Nr.
davon mit ... bis ... Arbeitnehmern										50 und mehr		
10 - 49		50 - 249		250 - 499		500 - 999		1000 und mehr				
EUR	%	EUR	%	EUR	%	EUR	%	EUR	%	EUR	%	
(43 677)	100,0	(45 276)	100,0	(38 708)	100,0	48 619	100,0	39 095	100,0	42 760	100,0	1
(43 510)	99,6	(45 244)	99,9	(38 140)	98,5	48 591	99,9	39 090	100,0	42 633	99,7	2
/	/	/	/	/	/	/	/	/	/	/	/	3
(43 503)	99,6	(45 005)	99,4	(38 216)	98,7	48 094	98,9	38 591	98,7	42 336	99,0	4
(35 977)	82,4	(36 776)	81,2	(30 676)	79,2	39 214	80,7	30 942	79,1	34 301	80,2	5
(35 724)	81,8	(36 520)	80,7	(30 566)	79,0	38 969	80,2	30 800	78,8	34 108	79,8	6
(28 144)	64,4	(27 730)	61,2	(23 390)	60,4	29 215	60,1	22 748	58,2	25 685	60,1	7
/	/	/	(8,3)	/	/	4 073	8,4	(3 681)	9,4	(3 605)	8,4	8
/	/	/	/	/	/	1 037	2,1	/	(4,0)	/	(3,0)	9
/	/	/	/	/	/	65	0,1	112	0,3	(94)	0,2	10
(4 710)	10,8	(4 594)	10,1	(3 928)	10,1	4 881	10,0	3 914	10,0	4 315	10,1	11
(3 501)	8,0	(3 401)	7,5	(2 871)	7,4	3 668	7,5	2 921	7,5	3 203	7,5	12
(1 155)	2,6	(1 128)	2,5	(965)	2,5	1 173	2,4	957	2,4	1 054	2,5	13
/	/	/	/	/	/	40	0,1	36	(0,1)	(57)	(0,1)	14
/	/	/	/	/	/	735	1,5	346	0,9	(409)	(1,0)	15
433	1,0	338	0,7	298	0,8	297	0,6	286	0,7	309	0,7	16
/	/	/	/	/	/	245	0,5	/	/	(193)	(0,5)	17
(7 526)	17,2	(8 229)	18,2	(7 541)	19,5	8 880	18,3	7 649	19,6	8 035	18,8	18
(6 399)	14,7	(6 924)	15,3	(6 132)	15,8	6 857	14,1	6 169	15,8	6 539	15,3	19
(5 908)	13,5	6 406	14,1	(5 540)	14,3	6 275	12,9	5 534	14,2	5 962	13,9	20
(3 194)	7,3	3 323	7,3	(2 911)	7,5	3 318	6,8	3 042	7,8	3 160	7,4	21
/	/	/	/	/	/	54	0,1	(63)	0,2	(38)	(0,1)	22
(498)	1,1	(534)	1,2	(451)	1,2	534	1,1	407	1,0	481	1,1	23
(2 075)	(4,7)	(2 382)	5,3	2 011	5,2	2 218	4,6	1 913	4,9	2 146	5,0	24
(107)	0,2	(133)	0,3	/	/	168	0,3	142	0,4	142	0,3	25
(34)	0,1	(35)	0,1	(29)	0,1	37	0,1	29	0,1	33	0,1	26
-	-	-	-	-	-	-	-	-	-	-	-	27
/	/	/	/	/	/	582	1,2	/	/	(577)	(1,3)	28
/	/	/	/	/	/	203	0,4	/	/	/	/	29
/	/	/	/	/	/	19	0,0	/	/	/	/	30
/	/	/	/	/	/	/	/	12	(0,0)	/	/	31
/	/	/	/	/	/	223	0,5	37	(0,1)	(100)	(0,2)	32
-	-	/	/	-	-	42	0,1	24	(0,1)	(14)	(0,0)	33
/	/	/	/	/	/	(10)	(0,0)	/	(0,0)	/	(0,0)	34
/	/	(1 243)	(2,7)	/	(3,6)	1 965	4,0	1 450	3,7	1 451	3,4	35
/	/	(923)	(2,0)	(942)	(2,4)	1 307	2,7	1 043	2,7	1 026	2,4	36
/	/	(883)	(2,0)	(897)	(2,3)	1 267	2,6	1 011	2,6	987	2,3	37
(42)	(0,1)	(40)	0,1	/	/	40	0,1	32	0,1	(39)	0,1	38
-	-	-	-	-	-	-	-	-	-	-	-	39
/	/	/	/	/	/	652	1,3	(400)	1,0	/	(1,0)	40
/	/	/	/	/	/	541	1,1	(226)	(0,6)	/	/	41
/	/	/	/	/	/	111	0,2	/	(0,4)	(87)	(0,2)	42
/	/	/	/	/	/	6	0,0	/	/	/	/	43
/	/	/	/	/	/	59	0,1	/	(0,1)	(45)	(0,1)	44
/	/	/	/	/	/	269	0,6	/	/	(291)	(0,7)	45
/	/	/	/	/	/	214	0,4	/	/	(94)	(0,2)	46
/	/	44	(0,1)	(44)	(0,1)	41	0,1	28	0,1	39	0,1	47
/	/	/	/	/	(0,4)	312	0,6	(456)	1,2	(310)	0,7	48
(7 700)	17,6	(8 500)	18,8	(8 032)	20,8	9 405	19,3	8 152	20,9	8 459	19,8	49
(6 971)	16,0	7 434	16,4	(6 551)	16,9	7 681	15,8	6 635	17,0	7 072	16,5	50
(15 534)	35,6	(17 546)	38,8	(15 318)	39,6	19 404	39,9	16 347	41,8	17 075	39,9	51
(8 065)	18,5	8 501	18,8	(7 490)	19,4	8 795	18,1	7 563	19,3	8 081	18,9	52
(42 534)	97,4	(44 189)	97,6	(38 292)	98,9	47 745	98,2	38 652	98,9	42 043	98,3	53
(26,11)		(26,49)		(23,14)		29,61		23,98		25,64		54
(25,29)		(25,84)		(22,55)		29,08		23,71		25,14		55

Entgelt für die geleistete Arbeitszeit (Bruttolohn/Bruttogehalt abzüglich Sonderzahlungen, vermögenswirksame Leistungen, Vergütung geleistet werden.- 4) Unbare individuelle Leistungen, Aktienoptionsprogramme, Belegschaftsaktien, Belegschaftseinrichtungen.- träger oder Bildung von Rückstellungen, um ihren Arbeitnehmern Anspruch auf Sozialleistungen zu sichern.- 7) Arbeitgeberbeiträge nehmer, d. h. ohne Zwischenschaltung eines Versicherungsträgers und ohne Rückstellungen zu bilden.- 9) Beiträge zum U2-Verfahren Schwerbehindertenrecht (Teil 2 SGB IX).- 12) Arbeitskosten insg. abzüglich Bruttolöhne und -gehälter (D.11). Entspricht den Lohn- und Gehaltsfortzahlung, unterstellte Sozialbeiträge zur Alters- und Gesundheitsvorsorge von Beamten, Sozialbeiträge der die geleistete Arbeitszeit.- 15) Gesetzliche Arbeitgeberbeiträge zur Sozialversicherung, Vergütung gesetzlicher Feiertage, Lohnsumme oder die Beschäftigtenzahl.-

Lfd.Nr.	Schlüssel 1)	Kostenart	10 und mehr	
			EUR	%
1		Bruttoarbeitskosten insgesamt	71 902	100,0
2	D	Nettoarbeitskosten (Bruttoarbeitskosten abzüglich Lohnsubventionen)	71 872	100,0
3	D.5	Lohnsubventionen (dem Arbeitgeber erstattete Lohn- und Gehaltszahlungen)	/	/
4	D.1	Arbeitnehmerentgelt	71 213	99,0
5	D.11	Bruttolöhne und -gehälter	55 337	77,0
6	D.111	Bruttolöhne und -gehälter (ohne Auszubildende)	54 728	76,1
7	D.11111	Entgelt für die geleistete Arbeitszeit 2)	37 263	51,8
8	D.11112	Sonderzahlungen insgesamt 3)	9 307	12,9
9		dar.: von persönlichen Leistungen und vom Unternehmenserfolg abhängig	(3 707)	(5,2)
10	D.1112	Leistungen zur Vermögensbildung der Arbeitnehmer	382	0,5
11	D.1113	Vergütung für nicht gearbeitete Tage	6 936	9,6
12		Urlaubsvergütung	5 185	7,2
13		Vergütung gesetzlicher Feiertage	1 571	2,2
14		Vergütung sonstiger betrieblicher oder tariflicher arbeitsfreier Tage	180	0,3
15	D.1114	Sachleistungen 4)	840	1,2
16		dar.: unbare individuelle Leistungen 5)	469	0,7
17	D.112	Bruttolöhne und -gehälter der Auszubildenden	608	0,8
18	D.12	Sozialbeiträge der Arbeitgeber	15 876	22,1
19	D.121	Tatsächliche Sozialbeiträge der Arbeitgeber (ohne Auszubildende) 6)	13 315	18,5
20	D.1211	Gesetzliche Arbeitgeberbeiträge zur Sozialversicherung	8 607	12,0
21		Rentenversicherungsbeiträge	4 677	6,5
22		dar.: Aufstockungsbeiträge zur Rentenversicherung im Rahmen der Altersteilzeit	153	0,2
23		Arbeitslosenversicherungsbeiträge	752	1,0
24		Kranken- und Pflegeversicherungsbeiträge	2 938	4,1
25		Beiträge zur Berufsgenossenschaft	187	0,3
26		Umlage für das Insolvenzgeld	52	0,1
27		Sonstige gesetzliche Aufwendungen 7)	/	/
28	D.1212	Aufwendungen für die betriebliche Altersversorgung ohne Entgeltumwandlung	(4 708)	(6,5)
29		Aufwendungen für betriebliche Ruhegeldzusagen	(3 499)	(4,9)
30		Zuwendungen an Pensionskassen	481	0,7
31		Zuwendungen an Unterstützungskassen	461	0,6
32		Beiträge zur Direktversicherung	(133)	(0,2)
33		Beiträge an Pensionsfonds	/	/
34		Beiträge an den Pensions-Sicherungs-Verein VVaG	133	0,2
35	D.122	Unterstellte Sozialbeiträge der Arbeitgeber (ohne Auszubildende) 8)	2 419	3,4
36	D.1221	Lohn- und Gehaltsfortzahlung	1 562	2,2
37		Lohn- und Gehaltsfortzahlung im Krankheitsfall	1 506	2,1
38		Arbeitgeberzuschüsse zum Mutterschaftsgeld 9)	56	0,1
39	D.1222	Unterstellte Sozialbeiträge zur Alters- und Gesundheitsvorsorge von Beamten	-	-
40	D.1223	Zahlungen an aus dem Unternehmen ausscheidende Arbeitnehmer	790	1,1
41		Entlassungsentschädigungen	(514)	(0,7)
42		Aufstockungsbeiträge zu Lohn und Gehalt im Rahmen der Altersteilzeit	276	0,4
43	D.1224	Sonstige freiwillige Sozialleistungen der Arbeitgeber	(67)	(0,1)
44	D.123	Sozialbeiträge der Arbeitgeber für Auszubildende	142	0,2
45	D.2	Kosten für die berufliche Aus- und Weiterbildung	547	0,8
46	D.3	Sonstige Aufwendungen 10)	(114)	(0,2)
47	D.4	Steuern auf die Lohnsumme oder Beschäftigtenzahl 11)	27	0,0
48		Nachrichtlich:		
49		Entgeltumwandlung der Arbeitnehmer für betriebliche Altersversorgung	889	1,2
50		Lohnnebenkosten 12)	16 565	23,0
51		dar.: gesetzliche Lohnnebenkosten 13)	10 339	14,4
52		Personalnebenkosten insgesamt 14)	34 639	48,2
53		dar.: gesetzliche Personalnebenkosten 15)	11 767	16,4
54		Bruttoarbeitskosten je Vollzeiteinheit einschließlich Auszubildende	68 711	95,6
55		Bruttoarbeitskosten je geleistete Stunde der Beschäftigten (ohne Auszubildende)	44,34	
		Nettoarbeitskosten je geleistete Stunde der Beschäftigten (einschl. Auszubildende)	42,34	

1) Harmonisierter Schlüssel der statistischen Ämter der Europäischen Union nach Verordnung (EG) 1737/2005.- 2) Laufend gezahltes für nicht gearbeitete Tage, Sachleistungen).- 3) Zahlungen, die im Allgemeinen nicht laufend mit jeder Lohn- und Gehaltszahlung 5) Naturalleistungen, Firmenwagen, Personalrabatte, Job-Tickets und Zinssparnisse.- 6) Zahlungen der Arbeitgeber an Versicherungs zur Winterbeschäftigungs-Umlage nach Winterbeschäftigungs-Verordnung.- 8) Sozialleistungen der Arbeitgeber direkt an ihre Arbeit nach Aufwendungsausgleichsgesetz.- 10) Anwerbskosten, vom Arbeitgeber gestellte Berufskleidung.- 11) Ausgleichsabgabe nach "indirekten Kosten" der Internationalen Arbeitsorganisation (ILO).- 13) Gesetzliche Arbeitgeberbeiträge zur Sozialversicherung, Arbeitgeber für Auszubildende, Steuern auf die Lohnsumme oder die Beschäftigtenzahl.- 14) Arbeitskosten insg. abzüglich Entgelt für Lohn- und Gehaltsfortzahlung, unterstellte Sozialbeiträge zur Alters- und Gesundheitsvorsorge von Beamten, Steuern auf die



Arbeitskosten je Vollzeiteinheit in Unternehmen mit ... Arbeitnehmern												Lfd. Nr.
davon mit ... bis ... Arbeitnehmern										50 und mehr		
10 - 49		50 - 249		250 - 499		500 - 999		1000 und mehr				
EUR	%	EUR	%	EUR	%	EUR	%	EUR	%	EUR	%	
(68 808)	100,0	(66 220)	100,0	64 135	100,0	63 305	100,0	79 126	100,0	72 018	100,0	1
(68 717)	99,9	(66 132)	99,9	64 117	100,0	63 282	100,0	79 113	100,0	71 990	100,0	2
/	/	/	/	/	/	/	/	13	0,0	/	/	3
(68 239)	99,2	(65 539)	99,0	63 276	98,7	62 795	99,2	78 413	99,1	71 325	99,0	4
(56 409)	82,0	(50 992)	77,0	49 989	77,9	49 695	78,5	60 114	76,0	55 297	76,8	5
(55 952)	81,3	(50 419)	76,1	49 419	77,1	49 073	77,5	59 478	75,2	54 683	75,9	6
38 623	56,1	34 315	51,8	34 039	53,1	33 595	53,1	40 286	50,9	37 212	51,7	7
/	/	/	/	(7 877)	(12,3)	/	(13,2)	10 349	13,1	9 309	12,9	8
/	/	/	/	/	/	(2 643)	(4,2)	3 966	5,0	(3 626)	(5,0)	9
(260)	/	382	(0,6)	404	0,6	(367)	(0,6)	389	0,5	386	0,5	10
6 986	10,2	6 613	10,0	6 372	9,9	6 097	9,6	7 489	9,5	6 935	9,6	11
5 270	7,7	4 905	7,4	4 743	7,4	4 524	7,1	5 624	7,1	5 182	7,2	12
1 584	2,3	1 453	2,2	1 449	2,3	1 420	2,2	1 694	2,1	1 570	2,2	13
/	/	/	/	/	/	/	/	171	0,2	182	0,3	14
/	/	/	/	/	/	/	/	964	1,2	840	1,2	15
694	1,0	557	0,8	486	0,8	295	0,5	482	0,6	461	0,6	16
/	/	(574)	(0,9)	(570)	(0,9)	(622)	(1,0)	637	0,8	614	0,9	17
11 831	17,2	/	/	13 287	20,7	13 100	20,7	18 299	23,1	16 028	22,3	18
10 133	14,7	/	/	11 041	17,2	10 639	16,8	15 413	19,5	13 435	18,7	19
(8 651)	12,6	8 217	12,4	8 166	12,7	8 407	13,3	8 922	11,3	8 606	11,9	20
(4 631)	6,7	4 396	6,6	4 423	6,9	4 536	7,2	4 890	6,2	4 679	6,5	21
/	/	(94)	/	(180)	/	(201)	(0,3)	154	0,2	157	0,2	22
(745)	1,1	714	1,1	709	1,1	718	1,1	788	1,0	752	1,0	23
(3 021)	4,4	2 885	4,4	2 808	4,4	2 938	4,6	2 986	3,8	2 935	4,1	24
(202)	0,3	(174)	0,3	168	0,3	169	0,3	202	0,3	187	0,3	25
(53)	0,1	(48)	0,1	47	0,1	47	0,1	56	0,1	52	0,1	26
/	/	/	/	/	/	/	/	-	-	/	/	27
/	/	/	/	(2 875)	(4,5)	(2 232)	(3,5)	6 492	8,2	(4 829)	(6,7)	28
/	/	/	/	/	/	/	/	5 067	6,4	(3 603)	(5,0)	29
/	/	/	/	/	/	/	/	402	0,5	491	0,7	30
/	/	/	/	/	/	/	/	720	0,9	472	0,7	31
/	/	/	/	/	/	/	/	(99)	(0,1)	(126)	(0,2)	32
/	/	/	/	/	/	-	-	/	/	/	/	33
/	/	/	/	/	/	/	/	202	0,3	136	0,2	34
(1 592)	(2,3)	(1 984)	(3,0)	2 112	3,3	2 316	3,7	2 739	3,5	2 450	3,4	35
(1 150)	(1,7)	1 306	(2,0)	1 455	2,3	1 488	2,4	1 728	2,2	1 577	2,2	36
(1 088)	(1,6)	1 253	(1,9)	1 402	2,2	1 434	2,3	1 669	2,1	1 521	2,1	37
/	(0,1)	53	(0,1)	53	0,1	54	0,1	59	0,1	56	0,1	38
-	-	-	-	-	-	-	-	-	-	-	-	39
/	/	/	/	/	/	(772)	(1,2)	927	1,2	804	1,1	40
/	/	/	/	/	/	(470)	(0,7)	602	0,8	(523)	(0,7)	41
/	/	/	/	/	/	(302)	/	326	0,4	281	0,4	42
/	/	/	/	/	/	/	/	83	0,1	(69)	(0,1)	43
/	/	(139)	/	(134)	(0,2)	(145)	(0,2)	147	0,2	144	0,2	44
/	/	(578)	(0,9)	/	(1,0)	(422)	(0,7)	554	0,7	550	0,8	45
/	/	/	/	/	/	/	/	131	0,2	(115)	(0,2)	46
(20)	(0,0)	27	(0,0)	28	0,0	29	0,0	27	0,0	28	0,0	47
(736)	/	(815)	(1,2)	789	1,2	777	1,2	991	1,3	895	1,2	48
12 399	18,0	/	(23,0)	14 146	22,1	13 610	21,5	19 012	24,0	16 721	23,2	49
9 926	14,4	9 689	14,6	9 783	15,3	10 069	15,9	10 824	13,7	10 354	14,4	50
(30 184)	43,9	(31 906)	48,2	30 096	46,9	29 710	46,9	38 840	49,1	34 806	48,3	51
11 405	16,6	11 003	16,6	11 098	17,3	11 343	17,9	12 371	15,6	11 781	16,4	52
(66 247)	96,3	(63 272)	95,5	61 355	95,7	60 498	95,6	75 554	95,5	68 803	95,5	53
(40,70)	/	(40,23)	/	39,00	/	38,67	/	49,54	/	44,48	/	54
(39,13)	/	(38,40)	/	37,30	/	36,92	/	47,28	/	42,47	/	55

Entgelt für die geleistete Arbeitszeit (Bruttolohn/Bruttogehalt abzüglich Sonderzahlungen, vermögenswirksame Leistungen, Vergütung geleistet werden.- 4) Unbare individuelle Leistungen, Aktienoptionsprogramme, Belegschaftsaktien, Belegschaftseinrichtungen.- Träger oder Bildung von Rückstellungen, um ihren Arbeitnehmern Anspruch auf Sozialleistungen zu sichern.- 7) Arbeitgeberbeiträge nehmer, d. h. ohne Zwischenschaltung eines Versicherungsträgers und ohne Rückstellungen zu bilden.- 9) Beiträge zum U2-Verfahren Schwerbehindertenrecht (Teil 2 SGB IX).- 12) Arbeitskosten insg. abzüglich Bruttolöhne und -gehälter (D.11). Entspricht den Lohn- und Gehaltsfortzahlung, unterstellte Sozialbeiträge zur Alters- und Gesundheitsvorsorge von Beamten, Sozialbeiträge der die geleistete Arbeitszeit.- 15) Gesetzliche Arbeitgeberbeiträge zur Sozialversicherung, Vergütung gesetzlicher Feiertage, Lohnsumme oder die Beschäftigtenzahl.-

Lfd.Nr.	Schlüssel 1)	Kostenart	10 und mehr	
			EUR	%
1		Bruttoarbeitskosten insgesamt	72 270	100,0
2	D	Nettoarbeitskosten (Bruttoarbeitskosten abzüglich Lohnsubventionen)	72 234	100,0
3	D.5	Lohnsubventionen (dem Arbeitgeber erstattete Lohn- und Gehaltszahlungen)	/	/
4	D.1	Arbeitnehmerentgelt	71 551	99,0
5	D.11	Bruttolöhne und -gehälter	55 481	76,8
6	D.111	Bruttolöhne und -gehälter (ohne Auszubildende)	54 824	75,9
7	D.11111	Entgelt für die geleistete Arbeitszeit 2)	37 215	51,5
8	D.11112	Sonderzahlungen insgesamt 3)	9 425	13,0
9		dar.: von persönlichen Leistungen und vom Unternehmenserfolg abhängig	/	/
10	D.1112	Leistungen zur Vermögensbildung der Arbeitnehmer	385	0,5
11	D.1113	Vergütung für nicht gearbeitete Tage	6 896	9,5
12		Urlaubsvergütung	5 167	7,2
13		Vergütung gesetzlicher Feiertage	1 565	2,2
14		Vergütung sonstiger betrieblicher oder tariflicher arbeitsfreier Tage	(163)	(0,2)
15	D.1114	Sachleistungen 4)	(905)	(1,3)
16		dar.: unbare individuelle Leistungen 5)	498	0,7
17	D.112	Bruttolöhne und -gehälter der Auszubildenden	656	0,9
18	D.12	Sozialbeiträge der Arbeitgeber	16 070	22,2
19	D.121	Tatsächliche Sozialbeiträge der Arbeitgeber (ohne Auszubildende) 6)	13 605	18,8
20	D.1211	Gesetzliche Arbeitgeberbeiträge zur Sozialversicherung	8 515	11,8
21		Rentenversicherungsbeiträge	4 625	6,4
22		dar.: Aufstockungsbeiträge zur Rentenversicherung im Rahmen der Altersteilzeit	149	0,2
23		Arbeitslosenversicherungsbeiträge	742	1,0
24		Kranken- und Pflegeversicherungsbeiträge	2 916	4,0
25		Beiträge zur Berufsgenossenschaft	179	0,2
26		Umlage für das Insolvenzgeld	52	0,1
27		Sonstige gesetzliche Aufwendungen 7)	/	/
28	D.1212	Aufwendungen für die betriebliche Altersversorgung ohne Entgeltumwandlung	(5 090)	(7,0)
29		Aufwendungen für betriebliche Ruhegeldzusagen	/	/
30		Zuwendungen an Pensionskassen	(534)	(0,7)
31		Zuwendungen an Unterstützungskassen	526	0,7
32		Beiträge zur Direktversicherung	/	/
33		Beiträge an Pensionsfonds	/	/
34		Beiträge an den Pensions-Sicherungs-Verein VVaG	(103)	(0,1)
35	D.122	Unterstellte Sozialbeiträge der Arbeitgeber (ohne Auszubildende) 8)	2 309	3,2
36	D.1221	Lohn- und Gehaltsfortzahlung	1 530	2,1
37		Lohn- und Gehaltsfortzahlung im Krankheitsfall	1 474	2,0
38		Arbeitgeberzuschüsse zum Mutterschaftsgeld 9)	55	0,1
39	D.1222	Unterstellte Sozialbeiträge zur Alters- und Gesundheitsvorsorge von Beamten	-	-
40	D.1223	Zahlungen an aus dem Unternehmen ausscheidende Arbeitnehmer	(714)	(1,0)
41		Entlassungsentschädigungen	(488)	(0,7)
42		Aufstockungsbeträge zu Lohn und Gehalt im Rahmen der Altersteilzeit	(226)	(0,3)
43	D.1224	Sonstige freiwillige Sozialleistungen der Arbeitgeber	(66)	(0,1)
44	D.123	Sozialbeiträge der Arbeitgeber für Auszubildende	156	0,2
45	D.2	Kosten für die berufliche Aus- und Weiterbildung	571	0,8
46	D.3	Sonstige Aufwendungen 10)	/	/
47	D.4	Steuern auf die Lohnsumme oder Beschäftigtenzahl 11)	27	0,0
48		Nachrichtlich:		
49		Entgeltumwandlung der Arbeitnehmer für betriebliche Altersversorgung	918	1,3
50		Lohnnebenkosten 12)	16 789	23,2
51		dar.: gesetzliche Lohnnebenkosten 13)	10 228	14,2
52		Personalnebenkosten insgesamt 14)	35 055	48,5
53		dar.: gesetzliche Personalnebenkosten 15)	11 637	16,1
54		Bruttoarbeitskosten je Vollzeiteinheit einschließlich Auszubildende	68 778	95,2
55		Bruttoarbeitskosten je geleistete Stunde der Beschäftigten (ohne Auszubildende)	44,38	
		Nettoarbeitskosten je geleistete Stunde der Beschäftigten (einschl. Auszubildende)	42,21	

1) Harmonisierter Schlüssel der statistischen Ämter der Europäischen Union nach Verordnung (EG) 1737/2005.- 2) Laufend gezahltes für nicht gearbeitete Tage, Sachleistungen).- 3) Zahlungen, die im Allgemeinen nicht laufend mit jeder Lohn- und Gehaltszahlung 5) Naturalleistungen, Firmenwagen, Personalrabatte, Job-Tickets und Zinssparnisse.- 6) Zahlungen der Arbeitgeber an Versicherungs zur Winterbeschäftigungs-Umlage nach Winterbeschäftigungs-Verordnung.- 8) Sozialleistungen der Arbeitgeber direkt an ihre Arbeit nach Aufwendungsausgleichsgesetz.- 10) Anwerbungskosten, vom Arbeitgeber gestellte Berufskleidung.- 11) Ausgleichsabgabe nach "indirekten Kosten" der Internationalen Arbeitsorganisation (ILO).- 13) Gesetzliche Arbeitgeberbeiträge zur Sozialversicherung, Arbeitgeber für Auszubildende, Steuern auf die Lohnsumme oder die Beschäftigtenzahl.- 14) Arbeitskosten insg. abzüglich Entgelt für Lohn- und Gehaltsfortzahlung, unterstellte Sozialbeiträge zur Alters- und Gesundheitsvorsorge von Beamten, Steuern auf die

## Wirtschaftszweigen und Unternehmensgrößenklassen

Land

## Finanzdienstleistungen

Arbeitskosten je Vollzeiteinheit in Unternehmen mit ... Arbeitnehmern												Lfd. Nr.
davon mit ... bis ... Arbeitnehmern										50 und mehr		
10 - 49		50 - 249		250 - 499		500 - 999		1000 und mehr				
EUR	%	EUR	%	EUR	%	EUR	%	EUR	%	EUR	%	
/	100,0	(66 751)	100,0	63 142	100,0	(60 904)	100,0	82 875	100,0	72 393	100,0	1
/	99,9	(66 648)	99,8	63 123	100,0	(60 876)	100,0	82 857	100,0	72 359	100,0	2
/	/	/	/	63 123	/	/	/	17	0,0	/	/	3
/	98,9	(66 017)	98,9	62 256	98,6	(60 421)	99,2	82 129	99,1	71 676	99,0	4
/	81,7	(50 833)	76,2	49 172	77,9	(47 933)	78,7	62 817	75,8	55 486	76,6	5
/	80,7	(50 184)	75,2	48 574	76,9	(47 244)	77,6	62 149	75,0	54 829	75,7	6
(38 048)	56,2	34 037	51,0	33 457	53,0	32 381	53,2	41 826	50,5	37 192	51,4	7
/	/	/	/	(7 725)	(12,2)	/	(13,2)	11 086	13,4	9 447	13,0	8
/	/	/	/	/	/	(2 508)	/	4 843	5,8	/	/	9
(319)	/	399	(0,6)	412	(0,7)	(363)	/	382	0,5	386	0,5	10
(6 883)	10,2	6 640	(9,9)	6 249	9,9	5 800	9,5	7 701	9,3	6 896	9,5	11
(5 177)	7,6	4 923	(7,4)	4 647	7,4	(4 294)	7,1	5 825	7,0	5 167	7,1	12
(1 551)	2,3	1 447	2,2	1 423	2,3	1 370	2,2	1 747	2,1	1 565	2,2	13
/	/	/	/	/	/	/	/	129	0,2	(163)	(0,2)	14
/	/	/	/	/	/	/	/	1 155	1,4	(908)	(1,3)	15
547	0,8	538	0,8	482	0,8	272	0,4	581	0,7	496	0,7	16
/	/	(648)	/	(598)	/	(689)	/	669	0,8	657	0,9	17
(11 652)	(17,2)	/	/	13 084	20,7	12 488	20,5	19 311	23,3	16 190	22,4	18
(9 960)	14,7	/	/	10 869	17,2	10 279	16,9	16 478	19,9	13 705	18,9	19
(8 597)	12,7	8 232	(12,3)	8 101	12,8	8 270	13,6	8 878	10,7	8 513	11,8	20
(4 615)	6,8	4 405	(6,6)	4 386	6,9	4 452	7,3	4 872	5,9	4 625	6,4	21
/	/	(101)	/	(188)	/	(212)	/	131	0,2	151	0,2	22
(749)	1,1	(714)	1,1	701	1,1	701	1,2	784	0,9	742	1,0	23
(3 008)	(4,4)	2 899	(4,3)	2 794	4,4	2 913	4,8	2 965	3,6	2 914	4,0	24
/	0,3	(165)	0,2	162	0,3	(160)	0,3	199	0,2	179	0,2	25
/	0,1	(48)	0,1	46	0,1	(45)	0,1	58	0,1	52	0,1	26
/	/	/	/	/	/	/	/	-	-	/	/	27
/	/	/	/	(2 768)	(4,4)	/	/	7 600	9,2	(5 191)	(7,2)	28
/	/	/	/	/	/	/	/	6 065	7,3	/	/	29
/	/	/	/	/	/	/	/	404	0,5	(542)	(0,7)	30
/	/	/	/	/	/	/	/	953	1,1	537	0,7	31
/	/	/	/	/	/	/	/	14	0,0	/	/	32
-	-	/	/	/	/	-	-	-	-	/	/	33
/	/	/	/	/	/	/	/	164	0,2	(105)	(0,1)	34
(1 547)	/	/	/	2 072	3,3	2 048	3,4	2 676	3,2	2 330	3,2	35
(1 030)	/	1 277	(1,9)	1 428	2,3	1 423	2,3	1 738	2,1	1 543	2,1	36
(967)	/	1 224	(1,8)	1 376	2,2	1 371	2,3	1 679	2,0	1 488	2,1	37
/	/	(53)	(0,1)	52	0,1	52	0,1	58	0,1	55	0,1	38
/	-	-	-	-	-	-	-	-	-	-	-	39
/	/	/	/	/	/	(562)	/	861	1,0	(720)	(1,0)	40
/	/	/	/	/	/	(285)	(0,5)	633	0,8	(494)	(0,7)	41
/	/	/	/	/	/	/	/	228	0,3	(226)	(0,3)	42
/	/	/	/	/	/	/	/	77	0,1	(67)	(0,1)	43
/	/	(158)	/	(142)	/	(162)	/	158	0,2	156	0,2	44
/	/	(646)	(1,0)	/	/	(412)	/	561	0,7	568	0,8	45
/	/	/	/	/	/	/	/	158	0,2	/	/	46
(20)	/	26	(0,0)	27	0,0	28	(0,0)	27	0,0	27	0,0	47
/	/	(867)	(1,3)	(795)	1,3	756	(1,2)	1 061	1,3	922	1,3	48
(12 423)	(18,3)	/	/	13 970	22,1	12 971	21,3	20 057	24,2	16 908	23,4	49
(9 791)	14,5	9 693	(14,5)	9 698	15,4	9 883	16,2	10 801	13,0	10 240	14,1	50
/	(43,8)	/	/	29 685	47,0	(28 522)	46,8	41 049	49,5	35 201	48,6	51
(11 197)	16,5	10 981	(16,5)	10 979	17,4	11 091	18,2	12 389	14,9	11 649	16,1	52
/	95,0	(63 391)	95,0	60 261	95,4	(57 910)	95,1	78 888	95,2	68 900	95,2	53
/	/	(40,57)	/	38,23	/	(37,10)	/	51,68	/	44,51	/	54
/	/	(38,48)	/	36,48	/	(35,25)	/	49,18	/	42,34	/	55

Entgelt für die geleistete Arbeitszeit (Bruttolohn/Bruttogehalt abzüglich Sonderzahlungen, vermögenswirksame Leistungen, Vergütung geleistet werden.- 4) Unbare individuelle Leistungen, Aktienoptionsprogramme, Belegschaftsaktien, Belegschaftseinrichtungen.- Träger oder Bildung von Rückstellungen, um ihren Arbeitnehmern Anspruch auf Sozialleistungen zu sichern.- 7) Arbeitgeberbeiträge nehmer, d. h. ohne Zwischenschaltung eines Versicherungsträgers und ohne Rückstellungen zu bilden.- 9) Beiträge zum U2-Verfahren Schwerbehindertenrecht (Teil 2 SGB IX).- 12) Arbeitskosten insg. abzüglich Bruttolöhne und -gehälter (D.11). Entspricht den Lohn- und Gehaltsfortzahlung, unterstellte Sozialbeiträge zur Alters- und Gesundheitsvorsorge von Beamten, Sozialbeiträge der die geleistete Arbeitszeit.- 15) Gesetzliche Arbeitgeberbeiträge zur Sozialversicherung, Vergütung gesetzlicher Feiertage, Lohnsumme oder die Beschäftigtenzahl.-

Lfd.Nr.	Schlüssel 1)	Kostenart	10 und mehr	
			EUR	%
1		Bruttoarbeitskosten insgesamt	70 172	100,0
2	D	Nettoarbeitskosten (Bruttoarbeitskosten abzüglich Lohnsubventionen)	70 163	100,0
3	D.5	Lohnsubventionen (dem Arbeitgeber erstattete Lohn- und Gehaltszahlungen)	/	/
4	D.1	Arbeitnehmerentgelt	69 547	99,1
5	D.11	Bruttolöhne und -gehälter	53 916	76,8
6	D.111	Bruttolöhne und -gehälter (ohne Auszubildende)	53 401	76,1
7	D.11111	Entgelt für die geleistete Arbeitszeit 2)	36 916	52,6
8	D.11112	Sonderzahlungen insgesamt 3)	8 506	12,1
9		dar.: von persönlichen Leistungen und vom Unternehmenserfolg abhängig	(1 919)	(2,7)
10	D.1112	Leistungen zur Vermögensbildung der Arbeitnehmer	402	0,6
11	D.1113	Vergütung für nicht gearbeitete Tage	6 995	10,0
12		Urlaubsvergütung	5 201	7,4
13		Vergütung gesetzlicher Feiertage	1 572	2,2
14		Vergütung sonstiger betrieblicher oder tariflicher arbeitsfreier Tage	221	0,3
15	D.1114	Sachleistungen 4)	(582)	(0,8)
16		dar.: unbare individuelle Leistungen 5)	312	0,4
17	D.112	Bruttolöhne und -gehälter der Auszubildenden	515	0,7
18	D.12	Sozialbeiträge der Arbeitgeber	15 631	22,3
19	D.121	Tatsächliche Sozialbeiträge der Arbeitgeber (ohne Auszubildende) 6)	12 784	18,2
20	D.1211	Gesetzliche Arbeitgeberbeiträge zur Sozialversicherung	8 887	12,7
21		Rentenversicherungsbeiträge	4 844	6,9
22		dar.: Aufstockungsbeiträge zur Rentenversicherung im Rahmen der Altersteilzeit	190	0,3
23		Arbeitslosenversicherungsbeiträge	782	1,1
24		Kranken- und Pflegeversicherungsbeiträge	3 015	4,3
25		Beiträge zur Berufsgenossenschaft	194	0,3
26		Umlage für das Insolvenzgeld	51	0,1
27		Sonstige gesetzliche Aufwendungen 7)	-	-
28	D.1212	Aufwendungen für die betriebliche Altersversorgung ohne Entgeltumwandlung	3 898	5,6
29		Aufwendungen für betriebliche Ruhegeldzusagen	(2 751)	3,9
30		Zuwendungen an Pensionskassen	389	0,6
31		Zuwendungen an Unterstützungskassen	/	/
32		Beiträge zur Direktversicherung	(252)	(0,4)
33		Beiträge an Pensionsfonds	/	/
34		Beiträge an den Pensions-Sicherungs-Verein VVaG	227	0,3
35	D.122	Unterstellte Sozialbeiträge der Arbeitgeber (ohne Auszubildende) 8)	2 734	3,9
36	D.1221	Lohn- und Gehaltsfortzahlung	1 640	2,3
37		Lohn- und Gehaltsfortzahlung im Krankheitsfall	1 582	2,3
38		Arbeitgeberzuschüsse zum Mutterschaftsgeld 9)	59	0,1
39	D.1222	Unterstellte Sozialbeiträge zur Alters- und Gesundheitsvorsorge von Beamten	-	-
40	D.1223	Zahlungen an aus dem Unternehmen ausscheidende Arbeitnehmer	1 005	1,4
41		Entlassungsentschädigungen	(523)	(0,7)
42		Aufstockungsbeträge zu Lohn und Gehalt im Rahmen der Altersteilzeit	482	0,7
43	D.1224	Sonstige freiwillige Sozialleistungen der Arbeitgeber	88	0,1
44	D.123	Sozialbeiträge der Arbeitgeber für Auszubildende	113	0,2
45	D.2	Kosten für die berufliche Aus- und Weiterbildung	515	0,7
46	D.3	Sonstige Aufwendungen 10)	(85)	(0,1)
47	D.4	Steuern auf die Lohnsumme oder Beschäftigtenzahl 11)	25	0,0
48		Nachrichtlich:		
49		Entgeltumwandlung der Arbeitnehmer für betriebliche Altersversorgung	809	1,2
50		Lohnnebenkosten 12)	16 256	23,2
51		dar.: gesetzliche Lohnnebenkosten 13)	10 666	15,2
52		Personalnebenkosten insgesamt 14)	33 256	47,4
53		dar.: gesetzliche Personalnebenkosten 15)	12 125	17,3
54		Bruttoarbeitskosten je Vollzeiteinheit einschließlich Auszubildende	67 670	96,4
55		Bruttoarbeitskosten je geleistete Stunde der Beschäftigten (ohne Auszubildende)	43,99	
		Nettoarbeitskosten je geleistete Stunde der Beschäftigten (einschl. Auszubildende)	42,40	

1) Harmonisierter Schlüssel der statistischen Ämter der Europäischen Union nach Verordnung (EG) 1737/2005.- 2) Laufend gezahltes für nicht gearbeitete Tage, Sachleistungen).- 3) Zahlungen, die im Allgemeinen nicht laufend mit jeder Lohn- und Gehaltszahlung 5) Naturalleistungen, Firmenwagen, Personalrabatte, Job-Tickets und Zinssparnisse.- 6) Zahlungen der Arbeitgeber an Versicherungs zur Winterbeschäftigungs-Umlage nach Winterbeschäftigungs-Verordnung.- 8) Sozialleistungen der Arbeitgeber direkt an ihre Arbeit nach Aufwendungsausgleichsgesetz.- 10) Anwerbungskosten, vom Arbeitgeber gestellte Berufskleidung.- 11) Ausgleichsabgabe nach "indirekten Kosten" der Internationalen Arbeitsorganisation (ILO).- 13) Gesetzliche Arbeitgeberbeiträge zur Sozialversicherung, Arbeitgeber für Auszubildende, Steuern auf die Lohnsumme oder die Beschäftigtenzahl.- 14) Arbeitskosten insg. abzüglich Entgelt für Lohn- und Gehaltsfortzahlung, unterstellte Sozialbeiträge zur Alters- und Gesundheitsvorsorge von Beamten, Steuern auf die

Land

Pensionskassen (ohne Sozialversicherung)

Arbeitskosten je Vollzeiteinheit in Unternehmen mit ... Arbeitnehmern												Lfd. Nr.
davon mit ... bis ... Arbeitnehmern										50 und mehr		
10 - 49		50 - 249		250 - 499		500 - 999		1000 und mehr				
EUR	%	EUR	%	EUR	%	EUR	%	EUR	%	EUR	%	
(68 744)	100,0	63 663	100,0	69 121	100,0	70 572	100,0	70 958	100,0	70 204	100,0	1
(68 622)	99,8	63 645	100,0	69 114	100,0	70 564	100,0	70 952	100,0	70 197	100,0	2
/	/	/	/	/	/	/	/	/	/	/	/	3
(68 359)	99,4	63 085	99,1	68 415	99,0	70 126	99,4	70 294	99,1	69 573	99,1	4
(54 923)	79,9	50 079	78,7	53 072	76,8	54 508	77,2	54 277	76,5	53 894	76,8	5
(54 802)	79,7	49 802	78,2	52 717	76,3	54 105	76,7	53 687	75,7	53 370	76,0	6
37 452	54,5	34 816	54,7	37 589	54,4	37 777	53,5	36 911	52,0	36 905	52,6	7
/	/	(7 384)	11,6	(6 937)	10,0	8 309	11,8	8 796	12,4	8 497	12,1	8
/	/	/	/	/	/	/	/	(1 798)	(2,5)	(1 864)	(2,7)	9
/	/	416	0,7	385	0,6	403	0,6	405	0,6	404	0,6	10
(7 393)	10,8	6 521	10,2	7 245	10,5	7 175	10,2	6 979	9,8	6 986	10,0	11
(5 594)	8,1	4 832	7,6	5 424	7,8	5 380	7,6	5 176	7,3	5 192	7,4	12
(1 545)	2,2	1 467	2,3	1 610	2,3	1 590	2,3	1 578	2,2	1 573	2,2	13
/	/	/	/	/	/	(204)	(0,3)	224	0,3	221	0,3	14
/	/	(665)	(1,0)	(561)	(0,8)	/	/	(597)	(0,8)	(579)	(0,8)	15
733	1,1	485	0,8	419	0,6	256	0,4	281	0,4	303	0,4	16
/	/	/	/	354	(0,5)	(403)	/	589	0,8	524	0,7	17
13 436	(19,5)	13 005	20,4	15 344	22,2	15 618	22,1	16 017	22,6	15 679	22,3	18
11 569	(16,8)	10 813	17,0	(12 791)	18,5	12 282	17,4	13 133	18,5	12 811	18,2	19
8 252	(12,0)	8 465	13,3	8 667	12,5	8 905	12,6	8 969	12,6	8 901	12,7	20
4 443	(6,5)	4 518	7,1	4 696	6,8	4 845	6,9	4 906	6,9	4 853	6,9	21
/	/	/	/	(165)	0,2	(190)	(0,3)	206	0,3	194	0,3	22
723	1,1	731	1,1	763	1,1	780	1,1	791	1,1	783	1,1	23
2 849	(4,1)	2 988	4,7	2 966	4,3	3 030	4,3	3 025	4,3	3 019	4,3	24
(185)	0,3	180	0,3	192	0,3	199	0,3	195	0,3	194	0,3	25
(52)	0,1	47	0,1	50	0,1	52	0,1	51	0,1	51	0,1	26
-	-	-	-	-	-	-	-	-	-	-	-	27
/	/	/	/	/	/	/	/	4 164	5,9	3 910	5,6	28
/	/	/	/	/	/	/	/	(2 947)	(4,2)	(2 765)	3,9	29
/	/	/	/	/	/	/	/	(451)	0,6	391	0,6	30
/	/	/	/	/	/	/	/	/	/	/	/	31
/	/	/	/	/	/	/	/	/	/	(246)	(0,4)	32
/	/	/	/	-	-	-	-	/	/	/	/	33
/	/	/	/	/	(0,3)	/	/	262	0,4	230	0,3	34
/	/	(2 127)	3,3	(2 470)	3,6	3 248	4,6	2 756	3,9	2 753	3,9	35
(1 369)	(2,0)	(1 521)	2,4	1 605	2,3	1 719	2,4	1 651	2,3	1 646	2,3	36
(1 313)	(1,9)	(1 468)	2,3	1 545	2,2	1 657	2,3	1 592	2,2	1 588	2,3	37
56	(0,1)	53	0,1	60	0,1	62	0,1	59	0,1	59	0,1	38
-	-	-	-	-	-	-	-	-	-	-	-	39
/	/	/	/	/	/	(1 495)	(2,1)	997	1,4	1 018	1,4	40
/	/	/	/	/	/	/	/	(463)	(0,7)	(527)	(0,8)	41
/	/	/	/	(374)	(0,5)	(498)	(0,7)	534	0,8	491	0,7	42
/	/	/	/	/	/	(35)	/	108	(0,2)	89	0,1	43
/	/	/	/	(83)	(0,1)	(89)	/	128	0,2	115	0,2	44
/	/	/	/	/	/	/	/	561	0,8	519	0,7	45
/	/	(121)	(0,2)	/	/	/	/	(78)	(0,1)	(86)	(0,1)	46
/	/	26	0,0	26	0,0	27	0,0	26	0,0	26	0,0	47
/	/	(630)	(1,0)	(703)	(1,0)	(803)	(1,1)	838	1,2	808	1,2	48
13 822	(20,1)	13 583	21,3	16 050	23,2	16 065	22,8	16 682	23,5	16 310	23,2	49
9 663	(14,1)	10 078	15,8	10 381	15,0	10 738	15,2	10 774	15,2	10 688	15,2	50
(31 292)	45,5	28 847	45,3	31 533	45,6	32 795	46,5	34 047	48,0	33 299	47,4	51
11 180	16,3	11 478	18,0	11 908	17,2	12 240	17,3	12 223	17,2	12 146	17,3	52
(68 032)	99,0	62 308	97,9	67 361	97,5	68 650	97,3	68 089	96,0	67 662	96,4	53
(41,59)	/	39,47	/	43,78	/	43,55	/	44,68	/	44,05	/	54
(41,07)	/	38,63	/	42,66	/	42,35	/	42,84	/	42,43	/	55

Entgelt für die geleistete Arbeitszeit (Bruttolohn/Bruttogehalt abzüglich Sonderzahlungen, vermögenswirksame Leistungen, Vergütung geleistet werden.- 4) Unbare individuelle Leistungen, Aktienoptionsprogramme, Belegschaftsaktien, Belegschaftseinrichtungen.- Träger oder Bildung von Rückstellungen, um ihren Arbeitnehmern Anspruch auf Sozialleistungen zu sichern.- 7) Arbeitgeberbeiträge nehmer, d. h. ohne Zwischenschaltung eines Versicherungsträgers und ohne Rückstellungen zu bilden.- 9) Beiträge zum U2-Verfahren Schwerbehindertenrecht (Teil 2 SGB IX).- 12) Arbeitskosten insg. abzüglich Bruttolöhne und -gehälter (D.11). Entspricht den Lohn- und Gehaltsfortzahlung, unterstellte Sozialbeiträge zur Alters- und Gesundheitsvorsorge von Beamten, Sozialbeiträge der die geleistete Arbeitszeit.- 15) Gesetzliche Arbeitgeberbeiträge zur Sozialversicherung, Vergütung gesetzlicher Feiertage, Lohnsumme oder die Beschäftigtenzahl.-

Lfd.Nr.	Schlüssel 1)	Kostenart	10 und mehr	
			EUR	%
1		Bruttoarbeitskosten insgesamt	73 058	100,0
2	D	Nettoarbeitskosten (Bruttoarbeitskosten abzüglich Lohnsubventionen)	73 032	100,0
3	D.5	Lohnsubventionen (dem Arbeitgeber erstattete Lohn- und Gehaltszahlungen)	/	/
4	D.1	Arbeitnehmerentgelt	72 517	99,3
5	D.11	Bruttolöhne und -gehälter	58 051	79,5
6	D.111	Bruttolöhne und -gehälter (ohne Auszubildende)	57 693	79,0
7	D.11111	Entgelt für die geleistete Arbeitszeit 2)	38 847	53,2
8	D.11112	Sonderzahlungen insgesamt 3)	(10 438)	14,3
9		dar.: von persönlichen Leistungen und vom Unternehmenserfolg abhängig	(5 749)	(7,9)
10	D.1112	Leistungen zur Vermögensbildung der Arbeitnehmer	289	0,4
11	D.1113	Vergütung für nicht gearbeitete Tage	7 213	9,9
12		Urlaubsvergütung	5 338	7,3
13		Vergütung gesetzlicher Feiertage	1 628	2,2
14		Vergütung sonstiger betrieblicher oder tariflicher arbeitsfreier Tage	247	(0,3)
15	D.1114	Sachleistungen 4)	(905)	(1,2)
16		dar.: unbare individuelle Leistungen 5)	633	0,9
17	D.112	Bruttolöhne und -gehälter der Auszubildenden	(358)	(0,5)
18	D.12	Sozialbeiträge der Arbeitgeber	14 466	19,8
19	D.121	Tatsächliche Sozialbeiträge der Arbeitgeber (ohne Auszubildende) 6)	11 697	16,0
20	D.1211	Gesetzliche Arbeitgeberbeiträge zur Sozialversicherung	8 782	12,0
21		Rentenversicherungsbeiträge	4 751	6,5
22		dar.: Aufstockungsbeiträge zur Rentenversicherung im Rahmen der Altersteilzeit	78	(0,1)
23		Arbeitslosenversicherungsbeiträge	769	1,1
24		Kranken- und Pflegeversicherungsbeiträge	2 945	4,0
25		Beiträge zur Berufsgenossenschaft	262	0,4
26		Umlage für das Insolvenzgeld	55	0,1
27		Sonstige gesetzliche Aufwendungen 7)	-	-
28	D.1212	Aufwendungen für die betriebliche Altersversorgung ohne Entgeltumwandlung	2 915	4,0
29		Aufwendungen für betriebliche Ruhegeldzusagen	(2 015)	(2,8)
30		Zuwendungen an Pensionskassen	(171)	(0,2)
31		Zuwendungen an Unterstützungskassen	(293)	(0,4)
32		Beiträge zur Direktversicherung	257	0,4
33		Beiträge an Pensionsfonds	/	/
34		Beiträge an den Pensions-Sicherungs-Verein VVaG	178	0,2
35	D.122	Unterstellte Sozialbeiträge der Arbeitgeber (ohne Auszubildende) 8)	2 688	3,7
36	D.1221	Lohn- und Gehaltsfortzahlung	1 681	2,3
37		Lohn- und Gehaltsfortzahlung im Krankheitsfall	1 619	2,2
38		Arbeitgeberzuschüsse zum Mutterschaftsgeld 9)	62	0,1
39	D.1222	Unterstellte Sozialbeiträge zur Alters- und Gesundheitsvorsorge von Beamten	-	-
40	D.1223	Zahlungen an aus dem Unternehmen ausscheidende Arbeitnehmer	(988)	(1,4)
41		Entlassungsentschädigungen	(786)	(1,1)
42		Aufstockungsbeiträge zu Lohn und Gehalt im Rahmen der Altersteilzeit	(202)	(0,3)
43	D.1224	Sonstige freiwillige Sozialleistungen der Arbeitgeber	/	/
44	D.123	Sozialbeiträge der Arbeitgeber für Auszubildende	(81)	(0,1)
45	D.2	Kosten für die berufliche Aus- und Weiterbildung	380	0,5
46	D.3	Sonstige Aufwendungen 10)	/	/
47	D.4	Steuern auf die Lohnsumme oder Beschäftigtenzahl 11)	37	0,1
48		Nachrichtlich:		
49		Entgeltumwandlung der Arbeitnehmer für betriebliche Altersversorgung	808	1,1
50		Lohnnebenkosten 12)	15 007	20,5
51		dar.: gesetzliche Lohnnebenkosten 13)	10 580	14,5
52		Personalnebenkosten insgesamt 14)	34 211	46,8
53		dar.: gesetzliche Personalnebenkosten 15)	12 127	16,6
54		Bruttoarbeitskosten je Vollzeiteinheit einschließlich Auszubildende	71 148	97,4
55		Bruttoarbeitskosten je geleistete Stunde der Beschäftigten (ohne Auszubildende)	44,85	
		Nettoarbeitskosten je geleistete Stunde der Beschäftigten (einschl. Auszubildende)	43,67	

1) Harmonisierter Schlüssel der statistischen Ämter der Europäischen Union nach Verordnung (EG) 1737/2005.- 2) Laufend gezahltes für nicht gearbeitete Tage, Sachleistungen).- 3) Zahlungen, die im Allgemeinen nicht laufend mit jeder Lohn- und Gehaltszahlung 5) Naturalleistungen, Firmenwagen, Personalrabatte, Job-Tickets und Zinssparnisse.- 6) Zahlungen der Arbeitgeber an Versicherungs zur Winterbeschäftigungs-Umlage nach Winterbeschäftigungs-Verordnung.- 8) Sozialleistungen der Arbeitgeber direkt an ihre Arbeit nach Aufwendungsausgleichsgesetz.- 10) Anwerbskosten, vom Arbeitgeber gestellte Berufskleidung.- 11) Ausgleichsabgabe nach "indirekten Kosten" der Internationalen Arbeitsorganisation (ILO).- 13) Gesetzliche Arbeitgeberbeiträge zur Sozialversicherung, Arbeitgeber für Auszubildende, Steuern auf die Lohnsumme oder die Beschäftigtenzahl.- 14) Arbeitskosten insg. abzüglich Entgelt für Lohn- und Gehaltsfortzahlung, unterstellte Sozialbeiträge zur Alters- und Gesundheitsvorsorge von Beamten, Steuern auf die

Land

leistungen verbundene Tätigkeiten

Arbeitskosten je Vollzeiteinheit in Unternehmen mit ... Arbeitnehmern												Lfd. Nr.
davon mit ... bis ... Arbeitnehmern										50 und mehr		
10 - 49		50 - 249		250 - 499		500 - 999		1000 und mehr				
EUR	%	EUR	%	EUR	%	EUR	%	EUR	%	EUR	%	
(70 535)	100,0	(64 524)	100,0	(76 181)	100,0	81 027	100,0	76 125	100,0	73 644	100,0	1
(70 457)	99,9	(64 486)	99,9	(76 164)	100,0	81 018	100,0	76 124	100,0	73 630	100,0	2
/	/	/	/	/	/	/	/	/	/	/	/	3
(70 220)	99,6	(64 174)	99,5	(75 620)	99,3	79 827	98,5	75 572	99,3	73 050	99,2	4
(58 669)	83,2	(53 280)	82,6	(62 511)	82,1	64 415	79,5	57 665	75,7	57 907	78,6	5
(58 377)	82,8	(53 012)	82,2	(62 104)	81,5	64 235	79,3	57 177	75,1	57 534	78,1	6
(39 929)	56,6	(36 086)	55,9	39 491	51,8	40 869	50,4	39 166	51,4	38 596	52,4	7
/	/	/	/	/	/	/	(16,6)	9 475	12,4	(10 452)	14,2	8
/	/	/	/	/	/	(5 940)	/	4 677	6,1	(5 367)	(7,3)	9
/	/	/	/	/	/	(320)	/	399	0,5	321	0,4	10
(7 006)	9,9	(6 484)	10,0	7 214	9,5	7 710	9,5	7 581	10,0	7 262	9,9	11
(5 303)	7,5	(4 836)	7,5	5 390	7,1	5 699	7,0	5 524	7,3	5 347	7,3	12
(1 650)	2,3	(1 489)	2,3	1 691	2,2	1 725	2,1	1 655	2,2	1 623	2,2	13
/	/	/	/	/	/	/	/	402	0,5	292	0,4	14
/	/	/	/	/	/	/	/	/	/	(903)	(1,2)	15
909	1,3	797	1,2	748	1,0	835	1,0	321	0,4	569	0,8	16
/	/	/	/	/	/	(180)	/	488	0,6	(373)	(0,5)	17
(11 551)	16,4	(10 894)	16,9	(13 109)	17,2	15 412	19,0	17 907	23,5	15 143	20,6	18
(9 903)	14,0	(9 014)	14,0	(10 848)	14,2	11 462	14,1	14 351	18,9	12 114	16,4	19
(8 875)	12,6	(7 830)	12,1	8 506	11,2	9 140	11,3	9 228	12,1	8 760	11,9	20
(4 720)	6,7	(4 196)	6,5	4 651	6,1	4 974	6,1	5 037	6,6	4 758	6,5	21
/	/	/	/	/	/	/	/	165	0,2	94	0,1	22
(746)	1,1	(688)	1,1	766	1,0	813	1,0	815	1,1	775	1,1	23
/	(4,4)	(2 658)	4,1	2 752	(3,6)	3 062	3,8	3 036	4,0	2 908	3,9	24
(252)	0,4	(238)	0,4	(278)	0,4	231	0,3	286	0,4	264	0,4	25
(55)	0,1	(50)	0,1	(59)	0,1	60	0,1	55	0,1	55	0,1	26
-	-	-	-	-	-	-	-	-	-	-	-	27
/	/	/	/	/	/	/	/	5 123	6,7	3 354	4,6	28
/	/	/	/	/	/	/	/	3 978	5,2	(2 397)	(3,3)	29
/	/	/	/	/	/	(471)	(0,6)	105	0,1	(171)	(0,2)	30
/	/	/	/	/	/	(680)	/	255	0,3	(316)	(0,4)	31
/	/	/	/	/	/	/	/	430	0,6	257	0,3	32
-	-	-	-	-	-	-	-	-	-	/	/	33
/	/	/	/	/	/	/	/	356	0,5	210	0,3	34
(1 577)	(2,2)	(1 820)	(2,8)	(2 182)	2,9	(3 906)	(4,8)	3 447	4,5	2 946	4,0	35
(1 262)	(1,8)	(1 318)	(2,0)	(1 751)	(2,3)	1 858	2,3	2 024	2,7	1 778	2,4	36
(1 198)	(1,7)	(1 259)	(2,0)	(1 678)	(2,2)	1 800	2,2	1 963	2,6	1 717	2,3	37
/	(0,1)	(58)	(0,1)	(72)	0,1	58	0,1	62	0,1	61	0,1	38
-	-	-	-	-	-	-	-	-	-	-	-	39
/	/	/	/	/	/	(2 041)	(2,5)	(1 393)	(1,8)	(1 149)	(1,6)	40
/	/	/	/	/	/	(1 935)	(2,4)	/	/	(904)	(1,2)	41
/	/	/	/	/	/	/	/	432	0,6	(245)	0,3	42
/	/	/	/	/	/	(7)	/	30	0,0	(19)	(0,0)	43
/	/	/	/	/	/	(44)	/	109	0,1	(83)	(0,1)	44
/	/	/	/	/	/	/	/	442	0,6	428	0,6	45
/	/	/	/	/	/	/	/	72	0,1	(126)	(0,2)	46
(23)	(0,0)	43	(0,1)	43	(0,1)	39	(0,0)	39	0,1	41	0,1	47
/	/	/	/	(856)	1,1	1 052	1,3	931	1,2	845	1,1	48
(11 866)	16,8	(11 245)	17,4	(13 670)	17,9	16 612	20,5	18 460	24,3	15 737	21,4	49
(10 230)	14,5	(9 250)	14,3	10 379	13,6	11 081	13,7	11 401	15,0	10 661	14,5	50
(30 606)	43,4	(28 439)	44,1	(36 690)	48,2	40 158	49,6	36 959	48,6	35 048	47,6	51
(11 810)	16,7	(10 680)	16,6	11 990	15,7	12 762	15,8	12 946	17,0	12 201	16,6	52
(68 758)	97,5	(63 277)	98,1	(73 818)	96,9	79 812	98,5	73 618	96,7	71 702	97,4	53
(41,68)		(38,22)		(46,45)		50,13		48,61		45,62		54
(40,57)		(37,46)		(45,03)		49,37		47,02		44,43		55

Entgelt für die geleistete Arbeitszeit (Bruttolohn/Bruttogehalt abzüglich Sonderzahlungen, vermögenswirksame Leistungen, Vergütung geleistet werden.- 4) Unbare individuelle Leistungen, Aktienoptionsprogramme, Belegschaftsaktien, Belegschaftseinrichtungen.- Träger oder Bildung von Rückstellungen, um ihren Arbeitnehmern Anspruch auf Sozialleistungen zu sichern.- 7) Arbeitgeberbeiträge nehmer, d. h. ohne Zwischenschaltung eines Versicherungsträgers und ohne Rückstellungen zu bilden.- 9) Beiträge zum U2-Verfahren Schwerbehindertenrecht (Teil 2 SGB IX).- 12) Arbeitskosten insg. abzüglich Bruttolöhne und -gehälter (D.11). Entspricht den Lohn- und Gehaltsfortzahlung, unterstellte Sozialbeiträge zur Alters- und Gesundheitsvorsorge von Beamten, Sozialbeiträge der die geleistete Arbeitszeit.- 15) Gesetzliche Arbeitgeberbeiträge zur Sozialversicherung, Vergütung gesetzlicher Feiertage, Lohnsumme oder die Beschäftigtenzahl.-

Lfd.Nr.	Schlüssel 1)	Kostenart	10 und mehr	
			EUR	%
1		Bruttoarbeitskosten insgesamt	50 447	100,0
2	D	Nettoarbeitskosten (Bruttoarbeitskosten abzüglich Lohnsubventionen)	50 232	99,6
3	D.5	Lohnsubventionen (dem Arbeitgeber erstattete Lohn- und Gehaltszahlungen)	(214)	(0,4)
4	D.1	Arbeitnehmerentgelt	50 139	99,4
5	D.11	Bruttolöhne und -gehälter	39 933	79,2
6	D.111	Bruttolöhne und -gehälter (ohne Auszubildende)	39 562	78,4
7	D.11111	Entgelt für die geleistete Arbeitszeit 2)	28 778	57,0
8	D.11112	Sonderzahlungen insgesamt 3)	(5 091)	(10,1)
9		dar.: von persönlichen Leistungen und vom Unternehmenserfolg abhängig	/	/
10	D.1112	Leistungen zur Vermögensbildung der Arbeitnehmer	(112)	0,2
11	D.1113	Vergütung für nicht gearbeitete Tage	5 125	10,2
12		Urlaubsvergütung	3 811	7,6
13		Vergütung gesetzlicher Feiertage	1 190	2,4
14		Vergütung sonstiger betrieblicher oder tariflicher arbeitsfreier Tage	(124)	(0,2)
15	D.1114	Sachleistungen 4)	(456)	(0,9)
16		dar.: unbare individuelle Leistungen 5)	401	0,8
17	D.112	Bruttolöhne und -gehälter der Auszubildenden	(371)	(0,7)
18	D.12	Sozialbeiträge der Arbeitgeber	10 206	20,2
19	D.121	Tatsächliche Sozialbeiträge der Arbeitgeber (ohne Auszubildende) 6)	8 161	16,2
20	D.1211	Gesetzliche Arbeitgeberbeiträge zur Sozialversicherung	6 834	13,5
21		Rentenversicherungsbeiträge	3 603	7,1
22		dar.: Aufstockungsbeiträge zur Rentenversicherung im Rahmen der Altersteilzeit	(79)	(0,2)
23		Arbeitslosenversicherungsbeiträge	569	1,1
24		Kranken- und Pflegeversicherungsbeiträge	2 492	4,9
25		Beiträge zur Berufsgenossenschaft	132	0,3
26		Umlage für das Insolvenzgeld	38	0,1
27		Sonstige gesetzliche Aufwendungen 7)	/	/
28	D.1212	Aufwendungen für die betriebliche Altersversorgung ohne Entgeltumwandlung	(1 327)	(2,6)
29		Aufwendungen für betriebliche Ruhegeldzusagen	/	/
30		Zuwendungen an Pensionskassen	/	/
31		Zuwendungen an Unterstützungskassen	/	/
32		Beiträge zur Direktversicherung	(90)	(0,2)
33		Beiträge an Pensionsfonds	(3)	0,0
34		Beiträge an den Pensions-Sicherungs-Verein VVaG	(44)	(0,1)
35	D.122	Unterstellte Sozialbeiträge der Arbeitgeber (ohne Auszubildende) 8)	1 955	3,9
36	D.1221	Lohn- und Gehaltsfortzahlung	1 184	2,3
37		Lohn- und Gehaltsfortzahlung im Krankheitsfall	1 141	2,3
38		Arbeitgeberzuschüsse zum Mutterschaftsgeld 9)	43	0,1
39	D.1222	Unterstellte Sozialbeiträge zur Alters- und Gesundheitsvorsorge von Beamten	-	-
40	D.1223	Zahlungen an aus dem Unternehmen ausscheidende Arbeitnehmer	(756)	(1,5)
41		Entlassungsentschädigungen	(585)	(1,2)
42		Aufstockungsbeiträge zu Lohn und Gehalt im Rahmen der Altersteilzeit	(171)	(0,3)
43	D.1224	Sonstige freiwillige Sozialleistungen der Arbeitgeber	/	/
44	D.123	Sozialbeiträge der Arbeitgeber für Auszubildende	(89)	(0,2)
45	D.2	Kosten für die berufliche Aus- und Weiterbildung	(231)	(0,5)
46	D.3	Sonstige Aufwendungen 10)	/	/
47	D.4	Steuern auf die Lohnsumme oder Beschäftigtenzahl 11)	22	0,0
48		Nachrichtlich:		
49		Entgeltumwandlung der Arbeitnehmer für betriebliche Altersversorgung	(331)	0,7
50		Lohnnebenkosten 12)	10 514	20,8
51		dar.: gesetzliche Lohnnebenkosten 13)	8 130	16,1
52		Personalnebenkosten insgesamt 14)	21 669	43,0
53		dar.: gesetzliche Personalnebenkosten 15)	9 230	18,3
54		Bruttoarbeitskosten je Vollzeiteinheit einschließlich Auszubildende	48 746	96,6
55		Bruttoarbeitskosten je geleistete Stunde der Beschäftigten (ohne Auszubildende)	30,50	
		Nettoarbeitskosten je geleistete Stunde der Beschäftigten (einschl. Auszubildende)	29,34	

1) Harmonisierter Schlüssel der statistischen Ämter der Europäischen Union nach Verordnung (EG) 1737/2005.- 2) Laufend gezahltes für nicht gearbeitete Tage, Sachleistungen).- 3) Zahlungen, die im Allgemeinen nicht laufend mit jeder Lohn- und Gehaltszahlung 5) Naturalleistungen, Firmenwagen, Personalrabatte, Job-Tickets und Zinssparnisse.- 6) Zahlungen der Arbeitgeber an Versicherungs zur Winterbeschäftigungs-Umlage nach Winterbeschäftigungs-Verordnung.- 8) Sozialleistungen der Arbeitgeber direkt an ihre Arbeit nach Aufwendungsausgleichsgesetz.- 10) Anwerbekosten, vom Arbeitgeber gestellte Berufskleidung.- 11) Ausgleichsabgabe nach "indirekten Kosten" der Internationalen Arbeitsorganisation (ILO).- 13) Gesetzliche Arbeitgeberbeiträge zur Sozialversicherung, Arbeitgeber für Auszubildende, Steuern auf die Lohnsumme oder die Beschäftigtenzahl.- 14) Arbeitskosten insg. abzüglich Entgelt für Lohn- und Gehaltsfortzahlung, unterstellte Sozialbeiträge zur Alters- und Gesundheitsvorsorge von Beamten, Steuern auf die



Arbeitskosten je Vollzeiteinheit in Unternehmen mit ... Arbeitnehmern												Lfd. Nr.
davon mit ... bis ... Arbeitnehmern										50 und mehr		
10 - 49		50 - 249		250 - 499		500 - 999		1000 und mehr				
EUR	%	EUR	%	EUR	%	EUR	%	EUR	%	EUR	%	
46 187	100,0	51 399	100,0	/	100,0	57 129	100,0	(51 627)	100,0	52 626	100,0	1
46 057	99,7	51 329	99,9	/	99,8	57 121	100,0	(50 762)	98,3	52 369	99,5	2
/	/	/	/	/	/	/	/	/	1,7	(257)	(0,5)	3
45 977	99,5	51 050	99,3	/	99,2	56 730	99,3	(51 335)	99,4	52 268	99,3	4
36 998	80,1	40 605	79,0	/	79,7	45 201	79,1	(39 910)	77,3	41 434	78,7	5
36 624	79,3	40 179	78,2	/	79,1	44 739	78,3	(39 678)	76,9	41 065	78,0	6
27 663	59,9	29 391	57,2	/	(52,0)	31 300	54,8	(29 217)	56,6	29 348	55,8	7
(3 555)	(7,7)	(4 884)	(9,5)	/	/	(7 102)	12,4	(4 610)	8,9	/	/	8
/	/	/	/	/	/	/	/	797	1,5	/	/	9
(122)	(0,3)	(120)	(0,2)	/	/	(134)	(0,2)	/	0,1	(107)	(0,2)	10
4 889	10,6	5 249	10,2	/	(8,7)	5 691	10,0	(5 404)	10,5	5 246	10,0	11
3 661	7,9	3 900	7,6	/	(6,4)	4 259	7,5	(3 981)	7,7	3 888	7,4	12
1 143	2,5	1 221	2,4	/	(2,0)	1 298	2,3	(1 242)	2,4	1 214	2,3	13
/	/	/	/	/	/	/	/	/	0,4	/	(0,3)	14
(395)	(0,9)	/	/	/	/	(512)	(0,9)	(376)	0,7	(487)	(0,9)	15
380	0,8	447	0,9	380	0,7	416	0,7	368	0,7	412	0,8	16
(374)	(0,8)	/	/	/	/	(462)	(0,8)	(232)	0,4	(369)	(0,7)	17
8 979	19,4	10 444	20,3	/	(19,5)	11 529	20,2	(11 425)	22,1	10 834	20,6	18
7 617	16,5	8 591	16,7	/	(16,3)	9 182	16,1	(7 526)	14,6	8 440	16,0	19
6 427	13,9	6 923	13,5	/	(13,4)	7 643	13,4	(6 815)	13,2	7 043	13,4	20
3 387	7,3	3 643	7,1	/	7,1	4 035	7,1	(3 589)	7,0	3 713	7,1	21
/	/	/	/	/	/	(154)	(0,3)	/	0,2	(101)	(0,2)	22
532	1,2	581	1,1	/	1,1	644	1,1	(554)	1,1	588	1,1	23
2 361	5,1	2 519	4,9	(2 582)	(4,8)	2 742	4,8	2 503	4,8	2 559	4,9	24
109	0,2	(141)	(0,3)	/	(0,3)	(179)	(0,3)	(130)	0,3	144	0,3	25
35	0,1	39	0,1	/	0,1	43	0,1	(39)	0,1	40	0,1	26
/	/	/	/	-	-	(0)	(0,0)	-	-	/	/	27
/	/	/	/	/	/	/	/	/	1,4	/	(2,7)	28
/	/	/	/	/	/	/	/	/	0,6	/	/	29
/	/	/	/	/	/	(87)	(0,2)	/	0,6	/	/	30
/	/	/	/	/	/	/	/	/	0,1	/	/	31
/	/	/	/	/	/	(181)	(0,3)	/	(0,0)	/	/	32
/	/	/	/	-	-	-	-	/	0,0	(4)	0,0	33
/	/	/	/	/	/	/	/	/	0,1	/	(0,1)	34
(1 274)	(2,8)	1 747	3,4	/	/	2 244	3,9	(3 839)	7,4	(2 304)	4,4	35
965	2,1	1 162	2,3	/	/	1 354	2,4	(1 722)	3,3	(1 297)	2,5	36
921	2,0	1 118	2,2	/	/	1 304	2,3	(1 685)	3,3	(1 254)	2,4	37
44	0,1	44	0,1	/	(0,1)	50	0,1	(37)	0,1	43	0,1	38
-	-	-	-	-	-	-	-	-	-	-	-	39
/	/	/	/	/	/	(876)	(1,5)	/	4,1	(988)	1,9	40
/	/	/	/	/	/	(542)	(0,9)	/	3,4	(759)	(1,4)	41
/	/	/	/	/	/	/	(0,6)	/	0,7	(230)	(0,4)	42
/	/	/	/	/	/	(14)	(0,0)	/	0,0	/	/	43
(88)	(0,2)	/	/	/	/	(103)	(0,2)	(60)	0,1	(90)	(0,2)	44
/	/	/	/	/	/	(299)	(0,5)	(188)	0,4	/	(0,5)	45
/	/	/	/	/	/	/	/	/	0,1	(65)	(0,1)	46
(13)	(0,0)	25	0,0	26	/	27	0,0	(28)	0,1	26	0,0	47
(286)	(0,6)	(396)	(0,8)	/	/	(316)	(0,6)	/	0,6	(353)	(0,7)	48
9 189	19,9	10 793	21,0	/	(20,3)	11 928	20,9	(11 718)	22,7	11 192	21,3	49
7 493	16,2	8 216	16,0	/	(15,5)	9 126	16,0	(8 625)	16,7	8 456	16,1	50
18 525	40,1	22 007	42,8	/	/	25 829	45,2	(22 410)	43,4	(23 278)	44,2	51
8 547	18,5	9 331	18,2	/	(17,4)	10 321	18,1	(9 806)	19,0	9 580	18,2	52
44 545	96,4	49 389	96,1	/	97,0	55 330	96,9	(50 393)	97,6	50 901	96,7	53
27,73		31,08		/		35,59		(31,78)		31,93		54
26,65		29,83		/		34,47		(30,49)		30,74		55

Entgelt für die geleistete Arbeitszeit (Bruttolohn/Bruttogehalt abzüglich Sonderzahlungen, vermögenswirksame Leistungen, Vergütung geleistet werden.- 4) Unbare individuelle Leistungen, Aktienoptionsprogramme, Belegschaftsaktien, Belegschaftseinrichtungen.- träger oder Bildung von Rückstellungen, um ihren Arbeitnehmern Anspruch auf Sozialleistungen zu sichern.- 7) Arbeitgeberbeiträge nehmer, d. h. ohne Zwischenschaltung eines Versicherungsträgers und ohne Rückstellungen zu bilden.- 9) Beiträge zum U2-Verfahren Schwerbehindertenrecht (Teil 2 SGB IX).- 12) Arbeitskosten insg. abzüglich Bruttolöhne und -gehälter (D.11). Entspricht den Lohn- und Gehaltsfortzahlung, unterstellte Sozialbeiträge zur Alters- und Gesundheitsvorsorge von Beamten, Sozialbeiträge der die geleistete Arbeitszeit.- 15) Gesetzliche Arbeitgeberbeiträge zur Sozialversicherung, Vergütung gesetzlicher Feiertage, Lohnsumme oder die Beschäftigtenzahl.-

Lfd.Nr.	Schlüssel 1)	Kostenart	10 und mehr	
			EUR	%
1		Bruttoarbeitskosten insgesamt	50 447	100,0
2	D	Nettoarbeitskosten (Bruttoarbeitskosten abzüglich Lohnsubventionen)	50 232	99,6
3	D.5	Lohnsubventionen (dem Arbeitgeber erstattete Lohn- und Gehaltszahlungen)	(214)	(0,4)
4	D.1	Arbeitnehmerentgelt	50 139	99,4
5	D.11	Bruttolöhne und -gehälter	39 933	79,2
6	D.111	Bruttolöhne und -gehälter (ohne Auszubildende)	39 562	78,4
7	D.11111	Entgelt für die geleistete Arbeitszeit 2)	28 778	57,0
8	D.11112	Sonderzahlungen insgesamt 3)	(5 091)	(10,1)
9		dar.: von persönlichen Leistungen und vom Unternehmenserfolg abhängig	/	/
10	D.1112	Leistungen zur Vermögensbildung der Arbeitnehmer	(112)	0,2
11	D.1113	Vergütung für nicht gearbeitete Tage	5 125	10,2
12		Urlaubsvergütung	3 811	7,6
13		Vergütung gesetzlicher Feiertage	1 190	2,4
14		Vergütung sonstiger betrieblicher oder tariflicher arbeitsfreier Tage	(124)	(0,2)
15	D.1114	Sachleistungen 4)	(456)	(0,9)
16		dar.: unbare individuelle Leistungen 5)	401	0,8
17	D.112	Bruttolöhne und -gehälter der Auszubildenden	(371)	(0,7)
18	D.12	Sozialbeiträge der Arbeitgeber	10 206	20,2
19	D.121	Tatsächliche Sozialbeiträge der Arbeitgeber (ohne Auszubildende) 6)	8 161	16,2
20	D.1211	Gesetzliche Arbeitgeberbeiträge zur Sozialversicherung	6 834	13,5
21		Rentenversicherungsbeiträge	3 603	7,1
22		dar.: Aufstockungsbeiträge zur Rentenversicherung im Rahmen der Altersteilzeit	(79)	(0,2)
23		Arbeitslosenversicherungsbeiträge	569	1,1
24		Kranken- und Pflegeversicherungsbeiträge	2 492	4,9
25		Beiträge zur Berufsgenossenschaft	132	0,3
26		Umlage für das Insolvenzgeld	38	0,1
27		Sonstige gesetzliche Aufwendungen 7)	/	/
28	D.1212	Aufwendungen für die betriebliche Altersversorgung ohne Entgeltumwandlung	(1 327)	(2,6)
29		Aufwendungen für betriebliche Ruhegeldzusagen	/	/
30		Zuwendungen an Pensionskassen	/	/
31		Zuwendungen an Unterstützungskassen	/	/
32		Beiträge zur Direktversicherung	(90)	(0,2)
33		Beiträge an Pensionsfonds	(3)	0,0
34		Beiträge an den Pensions-Sicherungs-Verein VVaG	(44)	(0,1)
35	D.122	Unterstellte Sozialbeiträge der Arbeitgeber (ohne Auszubildende) 8)	1 955	3,9
36	D.1221	Lohn- und Gehaltsfortzahlung	1 184	2,3
37		Lohn- und Gehaltsfortzahlung im Krankheitsfall	1 141	2,3
38		Arbeitgeberzuschüsse zum Mutterschaftsgeld 9)	43	0,1
39	D.1222	Unterstellte Sozialbeiträge zur Alters- und Gesundheitsvorsorge von Beamten	-	-
40	D.1223	Zahlungen an aus dem Unternehmen ausscheidende Arbeitnehmer	(756)	(1,5)
41		Entlassungsentschädigungen	(585)	(1,2)
42		Aufstockungsbeträge zu Lohn und Gehalt im Rahmen der Altersteilzeit	(171)	(0,3)
43	D.1224	Sonstige freiwillige Sozialleistungen der Arbeitgeber	/	/
44	D.123	Sozialbeiträge der Arbeitgeber für Auszubildende	(89)	(0,2)
45	D.2	Kosten für die berufliche Aus- und Weiterbildung	(231)	(0,5)
46	D.3	Sonstige Aufwendungen 10)	/	/
47	D.4	Steuern auf die Lohnsumme oder Beschäftigtenzahl 11)	22	0,0
48		Nachrichtlich:		
49		Entgeltumwandlung der Arbeitnehmer für betriebliche Altersversorgung	(331)	0,7
50		Lohnnebenkosten 12)	10 514	20,8
51		dar.: gesetzliche Lohnnebenkosten 13)	8 130	16,1
52		Personalnebenkosten insgesamt 14)	21 669	43,0
53		dar.: gesetzliche Personalnebenkosten 15)	9 230	18,3
54		Bruttoarbeitskosten je Vollzeiteinheit einschließlich Auszubildende	48 746	96,6
55		Bruttoarbeitskosten je geleistete Stunde der Beschäftigten (ohne Auszubildende)	30,50	
		Nettoarbeitskosten je geleistete Stunde der Beschäftigten (einschl. Auszubildende)	29,34	

1) Harmonisierter Schlüssel der statistischen Ämter der Europäischen Union nach Verordnung (EG) 1737/2005.- 2) Laufend gezahltes für nicht gearbeitete Tage, Sachleistungen).- 3) Zahlungen, die im Allgemeinen nicht laufend mit jeder Lohn- und Gehaltszahlung 5) Naturalleistungen, Firmenwagen, Personalrabatte, Job-Tickets und Zinssparnisse.- 6) Zahlungen der Arbeitgeber an Versicherungs zur Winterbeschäftigungs-Umlage nach Winterbeschäftigungs-Verordnung.- 8) Sozialleistungen der Arbeitgeber direkt an ihre Arbeit nach Aufwendungsausgleichsgesetz.- 10) Anwerbungskosten, vom Arbeitgeber gestellte Berufskleidung.- 11) Ausgleichsabgabe nach "indirekten Kosten" der Internationalen Arbeitsorganisation (ILO).- 13) Gesetzliche Arbeitgeberbeiträge zur Sozialversicherung, Arbeitgeber für Auszubildende, Steuern auf die Lohnsumme oder die Beschäftigtenzahl.- 14) Arbeitskosten insg. abzüglich Entgelt für Lohn- und Gehaltsfortzahlung, unterstellte Sozialbeiträge zur Alters- und Gesundheitsvorsorge von Beamten, Steuern auf die

Arbeitskosten je Vollzeiteinheit in Unternehmen mit ... Arbeitnehmern												Lfd. Nr.
davon mit ... bis ... Arbeitnehmern										50 und mehr		
10 - 49		50 - 249		250 - 499		500 - 999		1000 und mehr				
EUR	%	EUR	%	EUR	%	EUR	%	EUR	%	EUR	%	
46 187	100,0	51 399	100,0	/	100,0	57 129	100,0	(51 627)	100,0	52 626	100,0	1
46 057	99,7	51 329	99,9	/	99,8	57 121	100,0	(50 762)	98,3	52 369	99,5	2
/	/	/	/	/	/	/	/	/	1,7	(257)	(0,5)	3
45 977	99,5	51 050	99,3	/	99,2	56 730	99,3	(51 335)	99,4	52 268	99,3	4
36 998	80,1	40 605	79,0	/	79,7	45 201	79,1	(39 910)	77,3	41 434	78,7	5
36 624	79,3	40 179	78,2	/	79,1	44 739	78,3	(39 678)	76,9	41 065	78,0	6
27 663	59,9	29 391	57,2	/	(52,0)	31 300	54,8	(29 217)	56,6	29 348	55,8	7
(3 555)	(7,7)	(4 884)	(9,5)	/	/	(7 102)	12,4	(4 610)	8,9	/	/	8
/	/	/	/	/	/	/	/	797	1,5	/	/	9
(122)	(0,3)	(120)	(0,2)	/	/	(134)	(0,2)	/	0,1	(107)	(0,2)	10
4 889	10,6	5 249	10,2	/	(8,7)	5 691	10,0	(5 404)	10,5	5 246	10,0	11
3 661	7,9	3 900	7,6	/	(6,4)	4 259	7,5	(3 981)	7,7	3 888	7,4	12
1 143	2,5	1 221	2,4	/	(2,0)	1 298	2,3	(1 242)	2,4	1 214	2,3	13
/	/	/	/	/	/	/	/	/	0,4	/	(0,3)	14
(395)	(0,9)	/	/	/	/	(512)	(0,9)	(376)	0,7	(487)	(0,9)	15
380	0,8	447	0,9	380	0,7	416	0,7	368	0,7	412	0,8	16
(374)	(0,8)	/	/	/	/	(462)	(0,8)	(232)	0,4	(369)	(0,7)	17
8 979	19,4	10 444	20,3	/	(19,5)	11 529	20,2	(11 425)	22,1	10 834	20,6	18
7 617	16,5	8 591	16,7	/	(16,3)	9 182	16,1	(7 526)	14,6	8 440	16,0	19
6 427	13,9	6 923	13,5	/	(13,4)	7 643	13,4	(6 815)	13,2	7 043	13,4	20
3 387	7,3	3 643	7,1	/	7,1	4 035	7,1	(3 589)	7,0	3 713	7,1	21
/	/	/	/	/	/	(154)	(0,3)	/	0,2	(101)	(0,2)	22
532	1,2	581	1,1	/	1,1	644	1,1	(554)	1,1	588	1,1	23
2 361	5,1	2 519	4,9	(2 582)	(4,8)	2 742	4,8	2 503	4,8	2 559	4,9	24
109	0,2	(141)	(0,3)	/	(0,3)	(179)	(0,3)	(130)	0,3	144	0,3	25
35	0,1	39	0,1	/	0,1	43	0,1	(39)	0,1	40	0,1	26
/	/	/	/	-	-	(0)	(0,0)	-	-	/	/	27
/	/	/	/	/	/	/	/	/	1,4	/	(2,7)	28
/	/	/	/	/	/	/	/	/	0,6	/	/	29
/	/	/	/	/	/	(87)	(0,2)	/	0,6	/	/	30
/	/	/	/	/	/	/	/	/	0,1	/	/	31
/	/	/	/	/	/	(181)	(0,3)	/	(0,0)	/	/	32
/	/	/	/	-	-	-	-	/	0,0	(4)	0,0	33
/	/	/	/	/	/	/	/	/	0,1	/	(0,1)	34
(1 274)	(2,8)	1 747	3,4	/	/	2 244	3,9	(3 839)	7,4	(2 304)	4,4	35
965	2,1	1 162	2,3	/	/	1 354	2,4	(1 722)	3,3	(1 297)	2,5	36
921	2,0	1 118	2,2	/	/	1 304	2,3	(1 685)	3,3	(1 254)	2,4	37
44	0,1	44	0,1	/	(0,1)	50	0,1	(37)	0,1	43	0,1	38
-	-	-	-	-	-	-	-	-	-	-	-	39
/	/	/	/	/	/	(876)	(1,5)	/	4,1	(988)	1,9	40
/	/	/	/	/	/	(542)	(0,9)	/	3,4	(759)	(1,4)	41
/	/	/	/	/	/	/	(0,6)	/	0,7	(230)	(0,4)	42
/	/	/	/	/	/	(14)	(0,0)	/	0,0	/	/	43
(88)	(0,2)	/	/	/	/	(103)	(0,2)	(60)	0,1	(90)	(0,2)	44
/	/	/	/	/	/	(299)	(0,5)	(188)	0,4	/	(0,5)	45
/	/	/	/	/	/	/	/	/	0,1	(65)	(0,1)	46
(13)	(0,0)	25	0,0	26	/	27	0,0	(28)	0,1	26	0,0	47
(286)	(0,6)	(396)	(0,8)	/	/	(316)	(0,6)	/	0,6	(353)	(0,7)	48
9 189	19,9	10 793	21,0	/	(20,3)	11 928	20,9	(11 718)	22,7	11 192	21,3	49
7 493	16,2	8 216	16,0	/	(15,5)	9 126	16,0	(8 625)	16,7	8 456	16,1	50
18 525	40,1	22 007	42,8	/	/	25 829	45,2	(22 410)	43,4	(23 278)	44,2	51
8 547	18,5	9 331	18,2	/	(17,4)	10 321	18,1	(9 806)	19,0	9 580	18,2	52
44 545	96,4	49 389	96,1	/	97,0	55 330	96,9	(50 393)	97,6	50 901	96,7	53
27,73		31,08		/		35,59		(31,78)		31,93		54
26,65		29,83		/		34,47		(30,49)		30,74		55

Entgelt für die geleistete Arbeitszeit (Bruttolohn/Bruttogehalt abzüglich Sonderzahlungen, vermögenswirksame Leistungen, Vergütung geleistet werden.- 4) Unbare individuelle Leistungen, Aktienoptionsprogramme, Belegschaftsaktien, Belegschaftseinrichtungen.- Träger oder Bildung von Rückstellungen, um ihren Arbeitnehmern Anspruch auf Sozialleistungen zu sichern.- 7) Arbeitgeberbeiträge nehmer, d. h. ohne Zwischenschaltung eines Versicherungsträgers und ohne Rückstellungen zu bilden.- 9) Beiträge zum U2-Verfahren Schwerbehindertenrecht (Teil 2 SGB IX).- 12) Arbeitskosten insg. abzüglich Bruttolöhne und -gehälter (D.11). Entspricht den Lohn- und Gehaltsfortzahlung, unterstellte Sozialbeiträge zur Alters- und Gesundheitsvorsorge von Beamten, Sozialbeiträge der die geleistete Arbeitszeit.- 15) Gesetzliche Arbeitgeberbeiträge zur Sozialversicherung, Vergütung gesetzlicher Feiertage, Lohnsumme oder die Beschäftigtenzahl.-

Lfd.Nr.	Schlüssel 1)	Kostenart	10 und mehr	
			EUR	%
1		Bruttoarbeitskosten insgesamt	39 533	100,0
2	D	Nettoarbeitskosten (Bruttoarbeitskosten abzüglich Lohnsubventionen)	39 447	99,8
3	D.5	Lohnsubventionen (dem Arbeitgeber erstattete Lohn- und Gehaltszahlungen)	(86)	(0,2)
4	D.1	Arbeitnehmerentgelt	39 230	99,2
5	D.11	Bruttolöhne und -gehälter	31 693	80,2
6	D.111	Bruttolöhne und -gehälter (ohne Auszubildende)	31 448	79,5
7	D.11111	Entgelt für die geleistete Arbeitszeit 2)	24 119	61,0
8	D.11112	Sonderzahlungen insgesamt 3)	2 881	7,3
9		dar.: von persönlichen Leistungen und vom Unternehmenserfolg abhängig	(1 328)	(3,4)
10	D.1112	Leistungen zur Vermögensbildung der Arbeitnehmer	64	0,2
11	D.1113	Vergütung für nicht gearbeitete Tage	4 026	10,2
12		Urlaubsvergütung	2 935	7,4
13		Vergütung gesetzlicher Feiertage	989	2,5
14		Vergütung sonstiger betrieblicher oder tariflicher arbeitsfreier Tage	(102)	(0,3)
15	D.1114	Sachleistungen 4)	358	0,9
16		dar.: unbare individuelle Leistungen 5)	295	0,7
17	D.112	Bruttolöhne und -gehälter der Auszubildenden	245	0,6
18	D.12	Sozialbeiträge der Arbeitgeber	7 537	19,1
19	D.121	Tatsächliche Sozialbeiträge der Arbeitgeber (ohne Auszubildende) 6)	6 365	16,1
20	D.1211	Gesetzliche Arbeitgeberbeiträge zur Sozialversicherung	5 649	14,3
21		Rentenversicherungsbeiträge	2 838	7,2
22		dar.: Aufstockungsbeiträge zur Rentenversicherung im Rahmen der Altersteilzeit	21	0,1
23		Arbeitslosenversicherungsbeiträge	443	1,1
24		Kranken- und Pflegeversicherungsbeiträge	2 029	5,1
25		Beiträge zur Berufsgenossenschaft	307	0,8
26		Umlage für das Insolvenzgeld	30	0,1
27		Sonstige gesetzliche Aufwendungen 7)	/	/
28	D.1212	Aufwendungen für die betriebliche Altersversorgung ohne Entgeltumwandlung	717	1,8
29		Aufwendungen für betriebliche Ruhegeldzusagen	528	1,3
30		Zuwendungen an Pensionskassen	81	0,2
31		Zuwendungen an Unterstützungskassen	(30)	(0,1)
32		Beiträge zur Direktversicherung	49	0,1
33		Beiträge an Pensionsfonds	(5)	(0,0)
34		Beiträge an den Pensions-Sicherungs-Verein VVaG	(24)	(0,1)
35	D.122	Unterstellte Sozialbeiträge der Arbeitgeber (ohne Auszubildende) 8)	1 115	2,8
36	D.1221	Lohn- und Gehaltsfortzahlung	884	2,2
37		Lohn- und Gehaltsfortzahlung im Krankheitsfall	851	2,2
38		Arbeitgeberzuschüsse zum Mutterschaftsgeld 9)	33	0,1
39	D.1222	Unterstellte Sozialbeiträge zur Alters- und Gesundheitsvorsorge von Beamten	-	-
40	D.1223	Zahlungen an aus dem Unternehmen ausscheidende Arbeitnehmer	(221)	(0,6)
41		Entlassungsentschädigungen	(172)	(0,4)
42		Aufstockungsbeträge zu Lohn und Gehalt im Rahmen der Altersteilzeit	49	0,1
43	D.1224	Sonstige freiwillige Sozialleistungen der Arbeitgeber	/	/
44	D.123	Sozialbeiträge der Arbeitgeber für Auszubildende	57	0,1
45	D.2	Kosten für die berufliche Aus- und Weiterbildung	165	0,4
46	D.3	Sonstige Aufwendungen 10)	79	0,2
47	D.4	Steuern auf die Lohnsumme oder Beschäftigtenzahl 11)	59	0,1
48		Nachrichtlich:		
49		Entgeltumwandlung der Arbeitnehmer für betriebliche Altersversorgung	216	0,5
50		Lohnnebenkosten 12)	7 840	19,8
51		dar.: gesetzliche Lohnnebenkosten 13)	6 649	16,8
52		Personalnebenkosten insgesamt 14)	15 414	39,0
53		dar.: gesetzliche Personalnebenkosten 15)	7 581	19,2
54		Bruttoarbeitskosten je Vollzeiteinheit einschließlich Auszubildende	38 566	97,6
55		Bruttoarbeitskosten je geleistete Stunde der Beschäftigten (ohne Auszubildende)	23,59	
		Nettoarbeitskosten je geleistete Stunde der Beschäftigten (einschl. Auszubildende)	22,95	

1) Harmonisierter Schlüssel der statistischen Ämter der Europäischen Union nach Verordnung (EG) 1737/2005.- 2) Laufend gezahltes für nicht gearbeitete Tage, Sachleistungen).- 3) Zahlungen, die im Allgemeinen nicht laufend mit jeder Lohn- und Gehaltszahlung 5) Naturalleistungen, Firmenwagen, Personalrabatte, Job-Tickets und Zinssparnisse.- 6) Zahlungen der Arbeitgeber an Versicherungs zur Winterbeschäftigungs-Umlage nach Winterbeschäftigungs-Verordnung.- 8) Sozialleistungen der Arbeitgeber direkt an ihre Arbeit nach Aufwendungsausgleichsgesetz.- 10) Anwerbekosten, vom Arbeitgeber gestellte Berufskleidung.- 11) Ausgleichsabgabe nach "indirekten Kosten" der Internationalen Arbeitsorganisation (ILO).- 13) Gesetzliche Arbeitgeberbeiträge zur Sozialversicherung, Arbeitgeber für Auszubildende, Steuern auf die Lohnsumme oder die Beschäftigtenzahl.- 14) Arbeitskosten insg. abzüglich Entgelt für Lohn- und Gehaltsfortzahlung, unterstellte Sozialbeiträge zur Alters- und Gesundheitsvorsorge von Beamten, Steuern auf die

land

dienstleister

Arbeitskosten je Vollzeiteinheit in Unternehmen mit ... Arbeitnehmern												Lfd. Nr.
davon mit ... bis ... Arbeitnehmern										50 und mehr		
10 - 49		50 - 249		250 - 499		500 - 999		1000 und mehr				
EUR	%	EUR	%	EUR	%	EUR	%	EUR	%	EUR	%	
44 958	100,0	38 705	100,0	37 158	100,0	36 785	100,0	38 715	100,0	38 263	100,0	1
44 786	99,6	38 631	99,8	37 104	99,9	36 729	99,8	38 648	99,8	38 197	99,8	2
(172)	(0,4)	/	/	/	/	/	/	/	/	/	/	3
44 739	99,5	38 418	99,3	36 870	99,2	36 402	99,0	38 366	99,1	37 940	99,2	4
36 865	82,0	31 166	80,5	29 771	80,1	29 302	79,7	30 486	78,7	30 482	79,7	5
36 437	81,0	30 953	80,0	29 593	79,6	29 107	79,1	30 283	78,2	30 279	79,1	6
28 438	63,3	24 157	62,4	22 583	60,8	22 233	60,4	22 624	58,4	23 108	60,4	7
(2 724)	(6,1)	2 410	6,2	(2 701)	7,3	(2 800)	7,6	(3 486)	(9,0)	2 918	7,6	8
/	/	(1 130)	(2,9)	(1 276)	(3,4)	(1 097)	(3,0)	/	/	(1 315)	(3,4)	9
97	0,2	62	0,2	(53)	(0,1)	(46)	0,1	54	0,1	56	0,1	10
4 737	10,5	4 007	10,4	3 749	10,1	3 696	10,0	3 818	9,9	3 860	10,1	11
3 505	7,8	2 918	7,5	2 730	7,3	2 704	7,4	2 753	7,1	2 801	7,3	12
1 165	2,6	992	2,6	917	2,5	907	2,5	932	2,4	948	2,5	13
/	/	(97)	(0,3)	/	/	(85)	(0,2)	/	/	(110)	(0,3)	14
(441)	(1,0)	(317)	(0,8)	/	/	(332)	(0,9)	(300)	0,8	338	0,9	15
425	0,9	274	0,7	340	0,9	277	0,8	225	0,6	264	0,7	16
427	(1,0)	(213)	(0,6)	(178)	(0,5)	(195)	0,5	(204)	0,5	202	0,5	17
7 875	17,5	7 252	18,7	7 099	19,1	7 099	19,3	7 880	20,4	7 458	19,5	18
6 756	15,0	6 126	15,8	5 924	15,9	5 965	16,2	6 625	17,1	6 274	16,4	19
6 327	14,1	5 613	14,5	5 411	14,6	5 233	14,2	5 489	14,2	5 490	14,3	20
3 223	7,2	2 820	7,3	2 703	7,3	2 617	7,1	2 739	7,1	2 748	7,2	21
/	/	(14)	(0,0)	(21)	(0,1)	(29)	(0,1)	(34)	0,1	25	0,1	22
510	1,1	437	1,1	415	1,1	405	1,1	429	1,1	427	1,1	23
2 319	5,2	2 023	5,2	1 959	5,3	1 883	5,1	1 932	5,0	1 961	5,1	24
232	0,5	300	0,8	305	0,8	300	0,8	360	0,9	324	0,8	25
35	0,1	30	0,1	28	0,1	28	0,1	29	0,1	29	0,1	26
/	/	/	/	/	/	0	0,0	(0)	0,0	/	/	27
(429)	(1,0)	/	/	/	/	/	/	(1 137)	2,9	784	2,0	28
/	/	/	/	/	/	/	/	(955)	2,5	(606)	1,6	29
/	/	/	/	(65)	(0,2)	(139)	(0,4)	(109)	0,3	88	0,2	30
/	/	/	/	/	/	/	(0,3)	(11)	(0,0)	(28)	(0,1)	31
(126)	(0,3)	(53)	(0,1)	(28)	(0,1)	(17)	(0,0)	(18)	0,0	(31)	(0,1)	32
/	/	/	/	/	/	(0)	0,0	(12)	0,0	5	0,0	33
/	/	/	/	(0,1)	(0,1)	(25)	(0,1)	(33)	0,1	(26)	(0,1)	34
1 018	2,3	1 078	2,8	1 134	3,1	1 090	3,0	1 208	3,1	1 138	3,0	35
870	1,9	862	2,2	831	2,2	881	2,4	932	2,4	888	2,3	36
829	1,8	828	2,1	800	2,2	851	2,3	902	2,3	856	2,2	37
41	0,1	33	0,1	31	0,1	31	0,1	31	0,1	32	0,1	38
-	-	-	-	-	-	-	-	-	-	-	-	39
/	/	/	/	/	/	(199)	0,5	(260)	0,7	(238)	0,6	40
/	/	/	/	/	/	(141)	(0,4)	173	0,4	(181)	(0,5)	41
/	/	/	/	(48)	(0,1)	(59)	(0,2)	(86)	0,2	57	0,1	42
/	/	/	/	/	/	/	/	(15)	(0,0)	/	/	43
100	(0,2)	(48)	(0,1)	(41)	(0,1)	(45)	0,1	(47)	0,1	46	0,1	44
(151)	(0,3)	(143)	(0,4)	(121)	(0,3)	(206)	0,6	(194)	0,5	168	0,4	45
/	/	(78)	(0,2)	/	/	(115)	0,3	85	0,2	89	0,2	46
29	0,1	65	0,2	63	0,2	62	(0,2)	70	(0,2)	66	0,2	47
327	0,7	218	0,6	(210)	(0,6)	(149)	0,4	(171)	0,4	190	0,5	48
8 093	18,0	7 539	19,5	7 387	19,9	7 482	20,3	8 229	21,3	7 781	20,3	49
7 326	16,3	6 588	17,0	6 345	17,1	6 221	16,9	6 538	16,9	6 490	17,0	50
16 520	36,7	14 548	37,6	14 575	39,2	14 551	39,6	16 091	41,6	15 155	39,6	51
8 391	18,7	7 531	19,5	7 221	19,4	7 083	19,3	7 423	19,2	7 392	19,3	52
42 928	95,5	37 890	97,9	36 466	98,1	36 114	98,2	37 987	98,1	37 517	98,0	53
26,21		22,98		22,02		21,65		23,70		22,96		54
24,92		22,45		21,58		21,22		23,21		22,47		55

Entgelt für die geleistete Arbeitszeit (Bruttolohn/Bruttogehalt abzüglich Sonderzahlungen, vermögenswirksame Leistungen, Vergütung geleistet werden.- 4) Unbare individuelle Leistungen, Aktienoptionsprogramme, Belegschaftsaktien, Belegschaftseinrichtungen.- träger oder Bildung von Rückstellungen, um ihren Arbeitnehmern Anspruch auf Sozialleistungen zu sichern.- 7) Arbeitgeberbeiträge nehmer, d. h. ohne Zwischenschaltung eines Versicherungsträgers und ohne Rückstellungen zu bilden.- 9) Beiträge zum U2-Verfahren Schwerbehindertenrecht (Teil 2 SGB IX).- 12) Arbeitskosten insg. abzüglich Bruttolöhne und -gehälter (D.11). Entspricht den Lohn- und Gehaltsfortzahlung, unterstellte Sozialbeiträge zur Alters- und Gesundheitsvorsorge von Beamten, Sozialbeiträge der die geleistete Arbeitszeit.- 15) Gesetzliche Arbeitgeberbeiträge zur Sozialversicherung, Vergütung gesetzlicher Feiertage, Lohnsumme oder die Beschäftigtenzahl.-

Lfd.Nr.	Schlüssel 1)	Kostenart	10 und mehr	
			EUR	%
1		Bruttoarbeitskosten insgesamt	60 598	100,0
2	D	Nettoarbeitskosten (Bruttoarbeitskosten abzüglich Lohnsubventionen)	60 494	99,8
3	D.5	Lohnsubventionen (dem Arbeitgeber erstattete Lohn- und Gehaltszahlungen)	(104)	(0,2)
4	D.1	Arbeitnehmerentgelt	60 083	99,1
5	D.11	Bruttolöhne und -gehälter	48 994	80,8
6	D.111	Bruttolöhne und -gehälter (ohne Auszubildende)	48 562	80,1
7	D.11111	Entgelt für die geleistete Arbeitszeit 2)	35 666	58,9
8	D.11112	Sonderzahlungen insgesamt 3)	5 974	9,9
9		dar.: von persönlichen Leistungen und vom Unternehmenserfolg abhängig	(2 915)	(4,8)
10	D.1112	Leistungen zur Vermögensbildung der Arbeitnehmer	111	0,2
11	D.1113	Vergütung für nicht gearbeitete Tage	6 157	10,2
12		Urlaubsvergütung	4 551	7,5
13		Vergütung gesetzlicher Feiertage	1 472	2,4
14		Vergütung sonstiger betrieblicher oder tariflicher arbeitsfreier Tage	133	0,2
15	D.1114	Sachleistungen 4)	655	1,1
16		dar.: unbare individuelle Leistungen 5)	515	0,8
17	D.112	Bruttolöhne und -gehälter der Auszubildenden	432	0,7
18	D.12	Sozialbeiträge der Arbeitgeber	11 089	18,3
19	D.121	Tatsächliche Sozialbeiträge der Arbeitgeber (ohne Auszubildende) 6)	9 408	15,5
20	D.1211	Gesetzliche Arbeitgeberbeiträge zur Sozialversicherung	7 796	12,9
21		Rentenversicherungsbeiträge	4 102	6,8
22		dar.: Aufstockungsbeiträge zur Rentenversicherung im Rahmen der Altersteilzeit	42	0,1
23		Arbeitslosenversicherungsbeiträge	660	1,1
24		Kranken- und Pflegeversicherungsbeiträge	2 721	4,5
25		Beiträge zur Berufsgenossenschaft	268	0,4
26		Umlage für das Insolvenzgeld	46	0,1
27		Sonstige gesetzliche Aufwendungen 7)	/	/
28	D.1212	Aufwendungen für die betriebliche Altersversorgung ohne Entgeltumwandlung	1 612	2,7
29		Aufwendungen für betriebliche Ruhegeldzusagen	(1 232)	(2,0)
30		Zuwendungen an Pensionskassen	174	0,3
31		Zuwendungen an Unterstützungskassen	/	/
32		Beiträge zur Direktversicherung	(98)	(0,2)
33		Beiträge an Pensionsfonds	(6)	(0,0)
34		Beiträge an den Pensions-Sicherungs-Verein VVaG	(55)	(0,1)
35	D.122	Unterstellte Sozialbeiträge der Arbeitgeber (ohne Auszubildende) 8)	1 582	2,6
36	D.1221	Lohn- und Gehaltsfortzahlung	1 152	1,9
37		Lohn- und Gehaltsfortzahlung im Krankheitsfall	1 102	1,8
38		Arbeitgeberzuschüsse zum Mutterschaftsgeld 9)	50	0,1
39	D.1222	Unterstellte Sozialbeiträge zur Alters- und Gesundheitsvorsorge von Beamten	-	-
40	D.1223	Zahlungen an aus dem Unternehmen ausscheidende Arbeitnehmer	(407)	(0,7)
41		Entlassungsentschädigungen	(303)	(0,5)
42		Aufstockungsbeiträge zu Lohn und Gehalt im Rahmen der Altersteilzeit	104	0,2
43	D.1224	Sonstige freiwillige Sozialleistungen der Arbeitgeber	/	/
44	D.123	Sozialbeiträge der Arbeitgeber für Auszubildende	98	0,2
45	D.2	Kosten für die berufliche Aus- und Weiterbildung	359	0,6
46	D.3	Sonstige Aufwendungen 10)	118	0,2
47	D.4	Steuern auf die Lohnsumme oder Beschäftigtenzahl 11)	39	0,1
48		Nachrichtlich:		
49		Entgeltumwandlung der Arbeitnehmer für betriebliche Altersversorgung	454	0,7
50		Lohnnebenkosten 12)	11 605	19,2
51		dar.: gesetzliche Lohnnebenkosten 13)	9 086	15,0
52		Personalnebenkosten insgesamt 14)	24 933	41,1
53		dar.: gesetzliche Personalnebenkosten 15)	10 460	17,3
54		Bruttoarbeitskosten je Vollzeiteinheit einschließlich Auszubildende	58 086	95,9
55		Bruttoarbeitskosten je geleistete Stunde der Beschäftigten (ohne Auszubildende)	35,74	
		Nettoarbeitskosten je geleistete Stunde der Beschäftigten (einschl. Auszubildende)	34,20	

1) Harmonisierter Schlüssel der statistischen Ämter der Europäischen Union nach Verordnung (EG) 1737/2005.- 2) Laufend gezahltes für nicht gearbeitete Tage, Sachleistungen).- 3) Zahlungen, die im Allgemeinen nicht laufend mit jeder Lohn- und Gehaltszahlung 5) Naturalleistungen, Firmenwagen, Personalrabatte, Job-Tickets und Zinssparnisse.- 6) Zahlungen der Arbeitgeber an Versicherungs zur Winterbeschäftigungs-Umlage nach Winterbeschäftigungs-Verordnung.- 8) Sozialleistungen der Arbeitgeber direkt an ihre Arbeit nach Aufwendungsausgleichsgesetz.- 10) Anwerbungskosten, vom Arbeitgeber gestellte Berufskleidung.- 11) Ausgleichsabgabe nach "indirekten Kosten" der Internationalen Arbeitsorganisation (ILO).- 13) Gesetzliche Arbeitgeberbeiträge zur Sozialversicherung, Arbeitgeber für Auszubildende, Steuern auf die Lohnsumme oder die Beschäftigtenzahl.- 14) Arbeitskosten insg. abzüglich Entgelt für Lohn- und Gehaltsfortzahlung, unterstellte Sozialbeiträge zur Alters- und Gesundheitsvorsorge von Beamten, Steuern auf die

Land

wirtschaftlichen und technischen Dienstleistungen

Arbeitskosten je Vollzeiteinheit in Unternehmen mit ... Arbeitnehmern												Lfd. Nr.
davon mit ... bis ... Arbeitnehmern										50 und mehr		
10 - 49		50 - 249		250 - 499		500 - 999		1000 und mehr				
EUR	%	EUR	%	EUR	%	EUR	%	EUR	%	EUR	%	
51 061	100,0	60 025	100,0	65 562	100,0	63 863	100,0	72 402	100,0	65 525	100,0	1
50 883	99,7	59 993	99,9	65 519	99,9	63 846	100,0	72 271	99,8	65 459	99,9	2
(178)	(0,3)	/	/	/	/	(16)	(0,0)	/	/	/	/	3
50 796	99,5	59 535	99,2	65 076	99,3	62 976	98,6	71 596	98,9	64 880	99,0	4
42 086	82,4	48 849	81,4	53 206	81,2	51 236	80,2	57 046	78,8	52 562	80,2	5
41 606	81,5	48 447	80,7	52 850	80,6	50 760	79,5	56 638	78,2	52 156	79,6	6
32 041	62,8	36 041	60,0	37 890	57,8	36 757	57,6	39 390	54,4	37 538	57,3	7
(3 514)	(6,9)	(5 331)	8,9	(7 123)	10,9	(6 839)	10,7	/	(13,3)	(7 245)	11,1	8
/	/	(2 567)	(4,3)	/	(5,5)	(2 882)	(4,5)	/	/	/	/	9
(114)	(0,2)	(112)	(0,2)	(105)	(0,2)	106	0,2	109	0,2	110	0,2	10
5 398	10,6	6 301	10,5	6 551	10,0	6 463	10,1	6 862	9,5	6 549	10,0	11
4 013	7,9	4 673	7,8	4 866	7,4	4 774	7,5	5 014	6,9	4 829	7,4	12
1 316	2,6	1 494	2,5	1 563	2,4	1 537	2,4	1 624	2,2	1 553	2,4	13
/	/	(134)	/	(122)	(0,2)	(151)	(0,2)	224	0,3	166	0,3	14
(538)	(1,1)	(662)	(1,1)	/	/	(596)	(0,9)	645	0,9	(715)	1,1	15
514	1,0	554	0,9	669	1,0	515	0,8	413	0,6	515	0,8	16
(480)	(0,9)	(402)	(0,7)	(356)	(0,5)	(476)	(0,7)	408	0,6	406	0,6	17
8 710	17,1	10 686	17,8	11 870	18,1	11 740	18,4	14 550	20,1	12 318	18,8	18
7 484	14,7	8 990	15,0	9 736	14,8	9 800	15,3	12 468	17,2	10 403	15,9	19
6 974	13,7	7 755	12,9	8 310	12,7	7 898	12,4	8 831	12,2	8 222	12,5	20
3 613	7,1	4 092	6,8	4 360	6,7	4 226	6,6	4 696	6,5	4 354	6,6	21
/	/	(33)	(0,1)	(51)	(0,1)	(84)	(0,1)	88	0,1	60	0,1	22
576	1,1	663	1,1	707	1,1	677	1,1	756	1,0	703	1,1	23
2 551	5,0	2 706	4,5	2 899	4,4	2 653	4,2	2 945	4,1	2 809	4,3	24
195	0,4	248	0,4	294	0,4	293	0,5	381	0,5	306	0,5	25
40	0,1	46	0,1	50	0,1	49	0,1	54	0,1	50	0,1	26
/	/	/	/	/	/	0	(0,0)	0	0,0	/	/	27
/	/	/	/	/	/	/	/	3 637	5,0	2 181	3,3	28
/	/	/	/	/	/	/	/	3 073	4,2	(1 746)	(2,7)	29
/	/	/	/	/	(0,2)	(369)	(0,6)	368	0,5	232	0,4	30
/	/	/	/	/	/	/	/	31	(0,0)	/	/	31
(152)	(0,3)	/	/	(68)	(0,1)	(36)	/	49	0,1	(70)	(0,1)	32
/	/	/	/	/	/	0	(0,0)	20	0,0	7	0,0	33
/	/	/	/	/	/	(78)	(0,1)	96	0,1	/	(0,1)	34
(1 114)	2,2	(1 607)	2,7	(2 055)	(3,1)	1 832	2,9	1 990	2,7	1 824	2,8	35
922	1,8	1 157	1,9	1 239	1,9	1 283	2,0	1 412	1,9	1 271	1,9	36
875	1,7	1 105	1,8	1 187	1,8	1 232	1,9	1 360	1,9	1 220	1,9	37
47	0,1	51	0,1	52	0,1	51	0,1	52	0,1	52	0,1	38
-	-	-	-	-	-	-	-	-	-	-	-	39
/	/	/	/	/	/	520	0,8	528	0,7	(518)	(0,8)	40
/	/	/	/	/	/	(346)	(0,5)	286	0,4	(371)	(0,6)	41
/	/	/	/	(115)	(0,2)	(174)	(0,3)	242	(0,3)	147	0,2	42
/	/	/	/	/	/	/	/	(50)	(0,1)	/	/	43
(113)	(0,2)	(89)	(0,1)	(79)	/	(108)	(0,2)	91	0,1	91	0,1	44
(204)	(0,4)	/	/	(275)	(0,4)	(589)	0,9	585	0,8	439	0,7	45
/	/	/	/	/	/	(252)	(0,4)	178	0,2	159	0,2	46
(24)	(0,0)	49	0,1	50	(0,1)	46	0,1	43	0,1	47	0,1	47
(409)	0,8	470	0,8	539	0,8	(372)	(0,6)	495	0,7	477	0,7	48
8 975	17,6	11 176	18,6	12 355	18,8	12 627	19,8	15 356	21,2	12 963	19,8	49
8 032	15,7	9 050	15,1	9 679	14,8	9 335	14,6	10 377	14,3	9 630	14,7	50
19 020	37,2	23 984	40,0	27 672	42,2	27 106	42,4	33 013	45,6	27 987	42,7	51
9 235	18,1	10 454	17,4	11 162	17,0	10 764	16,9	11 910	16,4	11 093	16,9	52
48 466	94,9	57 752	96,2	63 514	96,9	61 378	96,1	69 785	96,4	63 131	96,3	53
29,62		35,33		38,80		37,79		43,77		38,98		54
28,01		33,98		37,56		36,34		42,15		37,53		55

Entgelt für die geleistete Arbeitszeit (Bruttolohn/Bruttogehalt abzüglich Sonderzahlungen, vermögenswirksame Leistungen, Vergütung geleistet werden.- 4) Unbare individuelle Leistungen, Aktienoptionsprogramme, Belegschaftsaktien, Belegschaftseinrichtungen.- Träger oder Bildung von Rückstellungen, um ihren Arbeitnehmern Anspruch auf Sozialleistungen zu sichern.- 7) Arbeitgeberbeiträgenehmer, d. h. ohne Zwischenschaltung eines Versicherungsträgers und ohne Rückstellungen zu bilden.- 9) Beiträge zum U2-Verfahren Schwerbehindertenrecht (Teil 2 SGB IX).- 12) Arbeitskosten insg. abzüglich Bruttolöhne und -gehälter (D.11). Entspricht den Lohn- und Gehaltsfortzahlung, unterstellte Sozialbeiträge zur Alters- und Gesundheitsvorsorge von Beamten, Sozialbeiträge der die geleistete Arbeitszeit.- 15) Gesetzliche Arbeitgeberbeiträge zur Sozialversicherung, Vergütung gesetzlicher Feiertage, Lohnsumme oder die Beschäftigtenzahl.-

Lfd.Nr.	Schlüssel 1)	Kostenart	10 und mehr	
			EUR	%
1		Bruttoarbeitskosten insgesamt	55 150	100,0
2	D	Nettoarbeitskosten (Bruttoarbeitskosten abzüglich Lohnsubventionen)	55 020	99,8
3	D.5	Lohnsubventionen (dem Arbeitgeber erstattete Lohn- und Gehaltszahlungen)	/	/
4	D.1	Arbeitnehmerentgelt	54 569	98,9
5	D.11	Bruttolöhne und -gehälter	44 589	80,9
6	D.111	Bruttolöhne und -gehälter (ohne Auszubildende)	43 954	79,7
7	D.11111	Entgelt für die geleistete Arbeitszeit 2)	32 499	58,9
8	D.11112	Sonderzahlungen insgesamt 3)	5 400	9,8
9		dar.: von persönlichen Leistungen und vom Unternehmenserfolg abhängig	(2 491)	4,5
10	D.1112	Leistungen zur Vermögensbildung der Arbeitnehmer	(109)	(0,2)
11	D.1113	Vergütung für nicht gearbeitete Tage	5 582	10,1
12		Urlaubsvergütung	4 107	7,4
13		Vergütung gesetzlicher Feiertage	1 330	2,4
14		Vergütung sonstiger betrieblicher oder tariflicher arbeitsfreier Tage	(144)	(0,3)
15	D.1114	Sachleistungen 4)	(365)	(0,7)
16		dar.: unbare individuelle Leistungen 5)	302	0,5
17	D.112	Bruttolöhne und -gehälter der Auszubildenden	635	(1,2)
18	D.12	Sozialbeiträge der Arbeitgeber	9 980	18,1
19	D.121	Tatsächliche Sozialbeiträge der Arbeitgeber (ohne Auszubildende) 6)	8 621	15,6
20	D.1211	Gesetzliche Arbeitgeberbeiträge zur Sozialversicherung	7 304	13,2
21		Rentenversicherungsbeiträge	3 835	7,0
22		dar.: Aufstockungsbeiträge zur Rentenversicherung im Rahmen der Altersteilzeit	/	/
23		Arbeitslosenversicherungsbeiträge	618	1,1
24		Kranken- und Pflegeversicherungsbeiträge	2 660	4,8
25		Beiträge zur Berufsgenossenschaft	149	0,3
26		Umlage für das Insolvenzgeld	42	0,1
27		Sonstige gesetzliche Aufwendungen 7)	0	0,0
28	D.1212	Aufwendungen für die betriebliche Altersversorgung ohne Entgeltumwandlung	(1 317)	(2,4)
29		Aufwendungen für betriebliche Ruhegeldzusagen	(1 034)	(1,9)
30		Zuwendungen an Pensionskassen	/	/
31		Zuwendungen an Unterstützungskassen	/	/
32		Beiträge zur Direktversicherung	/	/
33		Beiträge an Pensionsfonds	/	/
34		Beiträge an den Pensions-Sicherungs-Verein VVaG	(22)	(0,0)
35	D.122	Unterstellte Sozialbeiträge der Arbeitgeber (ohne Auszubildende) 8)	1 210	2,2
36	D.1221	Lohn- und Gehaltsfortzahlung	1 038	1,9
37		Lohn- und Gehaltsfortzahlung im Krankheitsfall	990	1,8
38		Arbeitgeberzuschüsse zum Mutterschaftsgeld 9)	48	0,1
39	D.1222	Unterstellte Sozialbeiträge zur Alters- und Gesundheitsvorsorge von Beamten	-	-
40	D.1223	Zahlungen an aus dem Unternehmen ausscheidende Arbeitnehmer	/	/
41		Entlassungsentschädigungen	/	/
42		Aufstockungsbeiträge zu Lohn und Gehalt im Rahmen der Altersteilzeit	/	/
43	D.1224	Sonstige freiwillige Sozialleistungen der Arbeitgeber	/	/
44	D.123	Sozialbeiträge der Arbeitgeber für Auszubildende	148	(0,3)
45	D.2	Kosten für die berufliche Aus- und Weiterbildung	465	0,8
46	D.3	Sonstige Aufwendungen 10)	(73)	(0,1)
47	D.4	Steuern auf die Lohnsumme oder Beschäftigtenzahl 11)	43	0,1
48		Nachrichtlich:		
49		Entgeltumwandlung der Arbeitnehmer für betriebliche Altersversorgung	404	0,7
50		Lohnnebenkosten 12)	10 561	19,1
51		dar.: gesetzliche Lohnnebenkosten 13)	8 534	15,5
52		Personalnebenkosten insgesamt 14)	22 651	41,1
53		dar.: gesetzliche Personalnebenkosten 15)	9 717	17,6
54		Bruttoarbeitskosten je Vollzeiteinheit einschließlich Auszubildende	51 548	93,5
55		Bruttoarbeitskosten je geleistete Stunde der Beschäftigten (ohne Auszubildende)	32,53	
		Nettoarbeitskosten je geleistete Stunde der Beschäftigten (einschl. Auszubildende)	30,32	

1) Harmonisierter Schlüssel der statistischen Ämter der Europäischen Union nach Verordnung (EG) 1737/2005.- 2) Laufend gezahltes für nicht gearbeitete Tage, Sachleistungen).- 3) Zahlungen, die im Allgemeinen nicht laufend mit jeder Lohn- und Gehaltszahlung 5) Naturalleistungen, Firmenwagen, Personalrabatte, Job-Tickets und Zinssparnisse.- 6) Zahlungen der Arbeitgeber an Versicherungs zur Winterbeschäftigungs-Umlage nach Winterbeschäftigungs-Verordnung.- 8) Sozialleistungen der Arbeitgeber direkt an ihre Arbeit nach Aufwendungsausgleichsgesetz.- 10) Anwerbekosten, vom Arbeitgeber gestellte Berufskleidung.- 11) Ausgleichsabgabe nach "indirekten Kosten" der Internationalen Arbeitsorganisation (ILO).- 13) Gesetzliche Arbeitgeberbeiträge zur Sozialversicherung, Arbeitgeber für Auszubildende, Steuern auf die Lohnsumme oder die Beschäftigtenzahl.- 14) Arbeitskosten insg. abzüglich Entgelt für Lohn- und Gehaltsfortzahlung, unterstellte Sozialbeiträge zur Alters- und Gesundheitsvorsorge von Beamten, Steuern auf die



Arbeitskosten je Vollzeiteinheit in Unternehmen mit ... Arbeitnehmern												Lfd. Nr.
davon mit ... bis ... Arbeitnehmern										50 und mehr		
10 - 49		50 - 249		250 - 499		500 - 999		1000 und mehr				
EUR	%	EUR	%	EUR	%	EUR	%	EUR	%	EUR	%	
41 802	100,0	54 634	100,0	(67 854)	100,0	72 161	100,0	101 727	100,0	72 486	100,0	1
41 593	99,5	54 590	99,9	(67 827)	100,0	72 142	100,0	101 717	100,0	72 457	100,0	2
/	/	/	/	/	/	/	/	11	0,0	/	/	3
41 491	99,3	54 223	99,2	(67 305)	99,2	71 099	98,5	99 902	98,2	71 553	98,7	4
33 999	81,3	44 814	82,0	(55 263)	81,4	(60 237)	83,5	79 180	77,8	58 342	80,5	5
33 186	79,4	44 341	81,2	(54 832)	80,8	(59 918)	83,0	78 850	77,5	57 939	79,9	6
26 179	62,6	33 856	62,0	/	59,9	(44 413)	61,5	49 127	48,3	40 707	56,2	7
(2 171)	(5,2)	/	(7,5)	/	9,9	(7 428)	(10,3)	20 348	20,0	9 594	13,2	8
/	/	/	/	/	/	/	/	10 162	10,0	(4 867)	(6,7)	9
(140)	(0,3)	/	/	/	/	(96)	(0,1)	25	0,0	(68)	(0,1)	10
4 472	10,7	5 920	10,8	7 042	(10,4)	(7 552)	10,5	8 402	8,3	7 023	9,7	11
3 307	7,9	(4 443)	8,1	5 210	(7,7)	(5 605)	7,8	5 934	5,8	5 145	7,1	12
1 087	2,6	1 382	2,5	(1 631)	2,4	(1 851)	2,6	1 947	1,9	1 647	2,3	13
/	/	/	/	/	/	(96)	(0,1)	521	0,5	(231)	(0,3)	14
/	/	/	/	/	/	/	/	948	0,9	(547)	(0,8)	15
220	0,5	378	0,7	306	0,5	421	0,6	491	0,5	407	0,6	16
(813)	(1,9)	/	/	/	/	(319)	(0,4)	329	0,3	(403)	(0,6)	17
7 492	17,9	9 408	17,2	/	17,7	10 862	15,1	20 722	20,4	13 211	18,2	18
6 374	15,2	(8 189)	15,0	(9 941)	14,7	8 667	12,0	18 841	18,5	11 540	15,9	19
6 125	14,7	7 248	13,3	(9 255)	13,6	8 050	11,2	11 457	11,3	8 836	12,2	20
3 172	7,6	3 800	7,0	(4 955)	7,3	4 328	6,0	6 123	6,0	4 696	6,5	21
/	/	/	/	/	/	/	/	51	0,1	/	/	22
497	1,2	621	1,1	(804)	1,2	702	1,0	1 031	1,0	774	1,1	23
2 322	5,6	2 627	4,8	/	4,8	2 727	3,8	3 940	3,9	3 099	4,3	24
102	0,2	158	0,3	(196)	0,3	235	0,3	289	0,3	212	0,3	25
32	0,1	42	0,1	(53)	0,1	(57)	0,1	74	0,1	55	0,1	26
-	-	-	-	-	-	/	/	0	0,0	(0)	(0,0)	27
/	/	/	/	/	/	/	/	7 385	7,3	(2 704)	(3,7)	28
/	/	/	/	/	/	/	/	7 124	7,0	(2 363)	(3,3)	29
/	/	/	/	/	/	/	/	9	0,0	/	/	30
/	/	/	/	/	/	/	/	109	0,1	/	/	31
/	/	/	/	/	/	/	/	21	0,0	/	/	32
/	/	/	/	/	-	-	-	-	-	/	/	33
/	/	/	/	/	/	/	(0,0)	121	0,1	(47)	(0,1)	34
923	2,2	/	/	/	(3,0)	(2 122)	(2,9)	1 820	1,8	(1 583)	2,2	35
887	2,1	(969)	(1,8)	(1 433)	(2,1)	/	(2,2)	1 351	1,3	1 235	1,7	36
843	2,0	/	(1,7)	(1 375)	(2,0)	/	(2,2)	1 291	1,3	(1 181)	1,6	37
44	0,1	50	0,1	58	(0,1)	51	0,1	60	0,1	54	0,1	38
-	-	-	-	-	-	-	-	-	-	-	-	39
/	/	/	/	/	/	(477)	(0,7)	457	0,4	/	/	40
/	/	/	/	/	/	(439)	(0,6)	222	0,2	/	/	41
/	/	/	/	/	/	/	/	235	0,2	/	/	42
/	/	/	/	/	/	/	/	12	0,0	/	/	43
(195)	(0,5)	/	/	/	/	(73)	(0,1)	61	0,1	(87)	(0,1)	44
/	/	/	/	/	/	(761)	(1,1)	1 452	1,4	710	1,0	45
/	/	/	/	/	/	/	/	303	0,3	(149)	(0,2)	46
/	/	75	0,1	76	(0,1)	(69)	0,1	71	0,1	73	0,1	47
(308)	(0,7)	/	/	/	/	/	/	823	0,8	530	0,7	48
7 803	18,7	9 820	18,0	(12 592)	18,6	11 924	16,5	22 548	22,2	14 143	19,5	49
7 228	17,3	8 399	15,4	(10 862)	16,0	9 796	13,6	12 939	12,7	10 232	14,1	50
15 623	37,4	20 778	38,0	(27 202)	40,1	27 748	38,5	52 600	51,7	31 779	43,8	51
8 119	19,4	9 674	17,7	(12 395)	18,3	11 574	16,0	14 825	14,6	11 791	16,3	52
38 169	91,3	52 344	95,8	(65 806)	97,0	70 099	97,1	98 431	96,8	69 899	96,4	53
24,49		32,45		(40,48)		41,61		61,71		43,14		54
22,24		31,07		(39,21)		40,43		59,71		41,59		55

Entgelt für die geleistete Arbeitszeit (Bruttolohn/Bruttogehalt abzüglich Sonderzahlungen, vermögenswirksame Leistungen, Vergütung geleistet werden.- 4) Unbare individuelle Leistungen, Aktienoptionsprogramme, Belegschaftsaktien, Belegschaftseinrichtungen.- Träger oder Bildung von Rückstellungen, um ihren Arbeitnehmern Anspruch auf Sozialleistungen zu sichern.- 7) Arbeitgeberbeiträge nehmer, d. h. ohne Zwischenschaltung eines Versicherungsträgers und ohne Rückstellungen zu bilden.- 9) Beiträge zum U2-Verfahren Schwerbehindertenrecht (Teil 2 SGB IX).- 12) Arbeitskosten insg. abzüglich Bruttolöhne und -gehälter (D.11). Entspricht den Lohn- und Gehaltsfortzahlung, unterstellte Sozialbeiträge zur Alters- und Gesundheitsvorsorge von Beamten, Sozialbeiträge der die geleistete Arbeitszeit.- 15) Gesetzliche Arbeitgeberbeiträge zur Sozialversicherung, Vergütung gesetzlicher Feiertage, Lohnsumme oder die Beschäftigtenzahl.-

Lfd.Nr.	Schlüssel 1)	Kostenart	10 und mehr	
			EUR	%
1		Bruttoarbeitskosten insgesamt	76 325	100,0
2	D	Nettoarbeitskosten (Bruttoarbeitskosten abzüglich Lohnsubventionen)	76 184	99,8
3	D.5	Lohnsubventionen (dem Arbeitgeber erstattete Lohn- und Gehaltszahlungen)	/	/
4	D.1	Arbeitnehmerentgelt	75 530	99,0
5	D.11	Bruttolöhne und -gehälter	61 655	80,8
6	D.111	Bruttolöhne und -gehälter (ohne Auszubildende)	61 106	80,1
7	D.11111	Entgelt für die geleistete Arbeitszeit 2)	42 199	55,3
8	D.11112	Sonderzahlungen insgesamt 3)	(10 300)	(13,5)
9		dar.: von persönlichen Leistungen und vom Unternehmenserfolg abhängig	/	/
10	D.1112	Leistungen zur Vermögensbildung der Arbeitnehmer	116	(0,2)
11	D.1113	Vergütung für nicht gearbeitete Tage	7 297	9,6
12		Urlaubsvergütung	5 392	7,1
13		Vergütung gesetzlicher Feiertage	1 736	2,3
14		Vergütung sonstiger betrieblicher oder tariflicher arbeitsfreier Tage	(169)	(0,2)
15	D.1114	Sachleistungen 4)	(1 193)	(1,6)
16		dar.: unbare individuelle Leistungen 5)	919	1,2
17	D.112	Bruttolöhne und -gehälter der Auszubildenden	(549)	(0,7)
18	D.12	Sozialbeiträge der Arbeitgeber	13 875	18,2
19	D.121	Tatsächliche Sozialbeiträge der Arbeitgeber (ohne Auszubildende) 6)	11 514	15,1
20	D.1211	Gesetzliche Arbeitgeberbeiträge zur Sozialversicherung	8 720	11,4
21		Rentenversicherungsbeiträge	4 631	6,1
22		dar.: Aufstockungsbeiträge zur Rentenversicherung im Rahmen der Altersteilzeit	(56)	(0,1)
23		Arbeitslosenversicherungsbeiträge	752	1,0
24		Kranken- und Pflegeversicherungsbeiträge	2 962	3,9
25		Beiträge zur Berufsgenossenschaft	317	0,4
26		Umlage für das Insolvenzgeld	58	0,1
27		Sonstige gesetzliche Aufwendungen 7)	/	/
28	D.1212	Aufwendungen für die betriebliche Altersversorgung ohne Entgeltumwandlung	(2 794)	(3,7)
29		Aufwendungen für betriebliche Ruhegeldzusagen	(2 416)	(3,2)
30		Zuwendungen an Pensionskassen	(127)	(0,2)
31		Zuwendungen an Unterstützungskassen	/	/
32		Beiträge zur Direktversicherung	(80)	/
33		Beiträge an Pensionsfonds	(6)	(0,0)
34		Beiträge an den Pensions-Sicherungs-Verein VVaG	/	/
35	D.122	Unterstellte Sozialbeiträge der Arbeitgeber (ohne Auszubildende) 8)	2 235	2,9
36	D.1221	Lohn- und Gehaltsfortzahlung	1 375	1,8
37		Lohn- und Gehaltsfortzahlung im Krankheitsfall	1 318	1,7
38		Arbeitgeberzuschüsse zum Mutterschaftsgeld 9)	57	0,1
39	D.1222	Unterstellte Sozialbeiträge zur Alters- und Gesundheitsvorsorge von Beamten	-	-
40	D.1223	Zahlungen an aus dem Unternehmen ausscheidende Arbeitnehmer	/	/
41		Entlassungsentschädigungen	/	/
42		Aufstockungsbeiträge zu Lohn und Gehalt im Rahmen der Altersteilzeit	/	/
43	D.1224	Sonstige freiwillige Sozialleistungen der Arbeitgeber	/	/
44	D.123	Sozialbeiträge der Arbeitgeber für Auszubildende	(127)	(0,2)
45	D.2	Kosten für die berufliche Aus- und Weiterbildung	(539)	(0,7)
46	D.3	Sonstige Aufwendungen 10)	(222)	(0,3)
47	D.4	Steuern auf die Lohnsumme oder Beschäftigtenzahl 11)	34	0,0
48		Nachrichtlich:		
49		Entgeltumwandlung der Arbeitnehmer für betriebliche Altersversorgung	591	0,8
50		Lohnnebenkosten 12)	14 670	19,2
51		dar.: gesetzliche Lohnnebenkosten 13)	10 256	13,4
52		Personalnebenkosten insgesamt 14)	34 126	44,7
53		dar.: gesetzliche Personalnebenkosten 15)	11 865	15,5
54		Bruttoarbeitskosten je Vollzeiteinheit einschließlich Auszubildende	72 720	95,3
55		Bruttoarbeitskosten je geleistete Stunde der Beschäftigten (ohne Auszubildende)	45,51	
		Nettoarbeitskosten je geleistete Stunde der Beschäftigten (einschl. Auszubildende)	43,30	

1) Harmonisierter Schlüssel der statistischen Ämter der Europäischen Union nach Verordnung (EG) 1737/2005.- 2) Laufend gezahltes für nicht gearbeitete Tage, Sachleistungen).- 3) Zahlungen, die im Allgemeinen nicht laufend mit jeder Lohn- und Gehaltszahlung 5) Naturalleistungen, Firmenwagen, Personalrabatte, Job-Tickets und Zinssparnisse.- 6) Zahlungen der Arbeitgeber an Versicherungs zur Winterbeschäftigungs-Umlage nach Winterbeschäftigungs-Verordnung.- 8) Sozialleistungen der Arbeitgeber direkt an ihre Arbeit nach Aufwendungsausgleichsgesetz.- 10) Anwerbekosten, vom Arbeitgeber gestellte Berufskleidung.- 11) Ausgleichsabgabe nach "indirekten Kosten" der Internationalen Arbeitsorganisation (ILO).- 13) Gesetzliche Arbeitgeberbeiträge zur Sozialversicherung, Arbeitgeber für Auszubildende, Steuern auf die Lohnsumme oder die Beschäftigtenzahl.- 14) Arbeitskosten insg. abzüglich Entgelt für Lohn- und Gehaltsfortzahlung, unterstellte Sozialbeiträge zur Alters- und Gesundheitsvorsorge von Beamten, Steuern auf die

Land

und Betrieben, Unternehmensberatung

Arbeitskosten je Vollzeiteinheit in Unternehmen mit ... Arbeitnehmern												Lfd. Nr.
davon mit ... bis ... Arbeitnehmern										50 und mehr		
10 - 49		50 - 249		250 - 499		500 - 999		1000 und mehr				
EUR	%	EUR	%	EUR	%	EUR	%	EUR	%	EUR	%	
(69 505)	100,0	73 623	100,0	/	100,0	(73 373)	100,0	(85 888)	100,0	78 348	100,0	1
(69 404)	99,9	73 592	100,0	/	99,9	(73 362)	100,0	(85 510)	99,6	78 195	99,8	2
/	/	/	/	/	/	/	/	/	/	/	/	3
(69 094)	99,4	72 863	99,0	/	99,3	(71 945)	98,1	(84 839)	98,8	77 439	98,8	4
(57 528)	82,8	59 508	80,8	/	81,1	(58 582)	79,8	(68 303)	79,5	62 879	80,3	5
(57 115)	82,2	58 950	80,1	/	80,4	(57 785)	78,8	(67 727)	78,9	62 290	79,5	6
40 496	58,3	41 714	56,7	(41 585)	53,8	39 649	54,0	45 288	52,7	42 705	54,5	7
/	/	(8 832)	(12,0)	/	(14,0)	/	(13,8)	/	/	/	(13,8)	8
/	/	/	/	/	/	/	/	/	/	/	/	9
/	/	(124)	/	(118)	(0,2)	/	/	(107)	/	118	(0,2)	10
(6 861)	9,9	7 231	9,8	(7 259)	9,4	6 946	9,5	7 874	9,2	7 426	9,5	11
(5 094)	7,3	5 367	7,3	(5 422)	7,0	5 065	6,9	5 769	6,7	5 480	7,0	12
1 658	2,4	1 737	2,4	/	2,2	1 666	2,3	1 832	2,1	1 759	2,2	13
/	/	/	/	/	/	/	/	(273)	/	(187)	(0,2)	14
/	/	/	(1,4)	/	/	/	/	(1 041)	1,2	(1 199)	(1,5)	15
1 054	1,5	846	1,1	1 162	1,5	846	1,2	819	1,0	879	1,1	16
/	/	/	/	/	/	/	/	(576)	/	(589)	(0,8)	17
(11 566)	16,6	(13 355)	18,1	/	18,2	(13 363)	(18,2)	16 536	(19,3)	14 560	18,6	18
(9 723)	14,0	(11 042)	15,0	/	14,5	/	(15,3)	13 811	(16,1)	12 045	15,4	19
8 519	12,3	8 423	11,4	(8 799)	11,4	8 141	11,1	9 397	(10,9)	8 780	11,2	20
4 509	6,5	4 492	6,1	(4 581)	5,9	4 449	6,1	4 975	(5,8)	4 667	6,0	21
/	/	/	/	/	/	/	/	(84)	/	(68)	(0,1)	22
(730)	1,1	732	1,0	(753)	1,0	720	1,0	805	(0,9)	759	1,0	23
2 978	4,3	2 870	3,9	(3 082)	(4,0)	2 602	(3,5)	3 128	(3,6)	2 957	3,8	24
(249)	0,4	273	0,4	(325)	(0,4)	314	0,4	423	0,5	337	0,4	25
(54)	0,1	56	0,1	/	0,1	(55)	0,1	(65)	0,1	59	0,1	26
-	-	-	-	/	/	/	/	(0)	/	/	/	27
/	/	/	/	/	/	/	/	(4 414)	/	(3 266)	(4,2)	28
/	/	/	/	/	/	/	/	(3 974)	/	/	(3,7)	29
/	/	/	/	/	/	/	/	(220)	/	(153)	(0,2)	30
/	/	/	/	/	/	/	/	/	/	/	/	31
/	/	/	/	/	/	/	/	(74)	/	(63)	(0,1)	32
/	/	/	/	/	(0,0)	/	/	(20)	/	(7)	(0,0)	33
/	/	/	/	/	/	/	/	/	(0,1)	/	/	34
(1 046)	(1,5)	(2 189)	(3,0)	/	/	(1 931)	(2,6)	2 586	(3,0)	2 379	3,0	35
(989)	(1,4)	1 372	1,9	(1 357)	1,8	1 267	1,7	1 703	(2,0)	1 473	1,9	36
(58)	(0,1)	1 313	1,8	(1 299)	1,7	1 212	1,7	1 648	(1,9)	1 416	1,8	37
-	-	59	0,1	(57)	(0,1)	(55)	0,1	55	0,1	57	0,1	38
/	/	-	-	-	-	-	-	-	-	-	-	39
/	/	/	/	/	/	/	/	(625)	(0,9)	(767)	(0,9)	40
/	/	/	/	/	/	/	/	525	(0,6)	/	/	41
/	/	/	/	/	/	/	/	/	/	(186)	(0,2)	42
/	/	/	/	/	/	/	/	(116)	/	/	/	43
/	/	/	/	/	/	/	/	(140)	/	(136)	(0,2)	44
/	/	/	/	/	/	(892)	(1,2)	(747)	(0,9)	(615)	(0,8)	45
/	/	/	/	/	/	(500)	/	(263)	(0,3)	(257)	(0,3)	46
(24)	(0,0)	36	0,0	36	/	36	(0,0)	39	(0,0)	37	0,0	47
/	/	(589)	(0,8)	(739)	(1,0)	/	(0,7)	623	(0,7)	610	0,8	48
(11 977)	17,2	(14 114)	19,2	/	18,9	(14 790)	20,2	17 585	(20,5)	15 469	19,7	49
9 683	13,9	9 954	13,5	(10 314)	13,3	9 629	13,1	11 279	(13,1)	10 426	13,3	50
(29 009)	41,7	(31 908)	43,3	/	46,2	(33 723)	46,0	(40 601)	47,3	35 644	45,5	51
11 247	16,2	11 567	15,7	(11 907)	15,4	11 110	15,1	12 971	(15,1)	12 049	15,4	52
(67 154)	96,6	69 956	95,0	/	95,4	(69 162)	94,3	(81 370)	94,7	74 341	94,9	53
(40,49)	/	43,66	/	/	/	(44,00)	/	(52,61)	/	47,05	/	54
(39,04)	/	41,46	/	/	/	(41,50)	/	(49,69)	/	44,58	/	55

Entgelt für die geleistete Arbeitszeit (Bruttolohn/Bruttogehalt abzüglich Sonderzahlungen, vermögenswirksame Leistungen, Vergütung geleistet werden.- 4) Unbare individuelle Leistungen, Aktienoptionsprogramme, Belegschaftsaktien, Belegschaftseinrichtungen.- Träger oder Bildung von Rückstellungen, um ihren Arbeitnehmern Anspruch auf Sozialleistungen zu sichern.- 7) Arbeitgeberbeiträge nehmer, d. h. ohne Zwischenschaltung eines Versicherungsträgers und ohne Rückstellungen zu bilden.- 9) Beiträge zum U2-Verfahren Schwerbehindertenrecht (Teil 2 SGB IX).- 12) Arbeitskosten insg. abzüglich Bruttolöhne und -gehälter (D.11). Entspricht den Lohn- und Gehaltsfortzahlung, unterstellte Sozialbeiträge zur Alters- und Gesundheitsvorsorge von Beamten, Sozialbeiträge der die geleistete Arbeitszeit.- 15) Gesetzliche Arbeitgeberbeiträge zur Sozialversicherung, Vergütung gesetzlicher Feiertage, Lohnsumme oder die Beschäftigtenzahl.-

Lfd.Nr.	Schlüssel 1)	Kostenart	10 und mehr	
			EUR	%
1		B r u t t o a r b e i t s k o s t e n i n s g e s a m t	57 210	100,0
2	D	Nettoarbeitskosten (Bruttoarbeitskosten abzüglich Lohnsubventionen)	57 121	99,8
3	D.5	Lohnsubventionen (dem Arbeitgeber erstattete Lohn- und Gehaltszahlungen)	/	/
4	D.1	Arbeitnehmerentgelt	56 902	99,5
5	D.11	Bruttolöhne und -gehälter	46 530	81,3
6	D.111	Bruttolöhne und -gehälter (ohne Auszubildende)	46 306	80,9
7	D.11111	Entgelt für die geleistete Arbeitszeit 2)	35 153	61,4
8	D.11112	Sonderzahlungen insgesamt 3)	4 380	7,7
9		dar.: von persönlichen Leistungen und vom Unternehmenserfolg abhängig	(1 591)	(2,8)
10	D.1112	Leistungen zur Vermögensbildung der Arbeitnehmer	135	0,2
11	D.1113	Vergütung für nicht gearbeitete Tage	6 097	10,7
12		Urlaubsvergütung	4 537	7,9
13		Vergütung gesetzlicher Feiertage	1 456	2,5
14		Vergütung sonstiger betrieblicher oder tariflicher arbeitsfreier Tage	/	/
15	D.1114	Sachleistungen 4)	(540)	(0,9)
16		dar.: unbare individuelle Leistungen 5)	480	0,8
17	D.112	Bruttolöhne und -gehälter der Auszubildenden	(224)	(0,4)
18	D.12	Sozialbeiträge der Arbeitgeber	10 372	18,1
19	D.121	Tatsächliche Sozialbeiträge der Arbeitgeber (ohne Auszubildende) 6)	8 942	15,6
20	D.1211	Gesetzliche Arbeitgeberbeiträge zur Sozialversicherung	7 860	13,7
21		Rentenversicherungsbeiträge	4 101	7,2
22		dar.: Aufstockungsbeiträge zur Rentenversicherung im Rahmen der Altersteilzeit	44	(0,1)
23		Arbeitslosenversicherungsbeiträge	662	1,2
24		Kranken- und Pflegeversicherungsbeiträge	2 740	4,8
25		Beiträge zur Berufsgenossenschaft	313	0,5
26		Umlage für das Insolvenzgeld	44	0,1
27		Sonstige gesetzliche Aufwendungen 7)	/	/
28	D.1212	Aufwendungen für die betriebliche Altersversorgung ohne Entgeltumwandlung	1 082	1,9
29		Aufwendungen für betriebliche Ruhegeldzusagen	(781)	(1,4)
30		Zuwendungen an Pensionskassen	(112)	(0,2)
31		Zuwendungen an Unterstützungskassen	/	/
32		Beiträge zur Direktversicherung	/	/
33		Beiträge an Pensionsfonds	/	/
34		Beiträge an den Pensions-Sicherungs-Verein VVaG	(45)	(0,1)
35	D.122	Unterstellte Sozialbeiträge der Arbeitgeber (ohne Auszubildende) 8)	(1 382)	2,4
36	D.1221	Lohn- und Gehaltsfortzahlung	1 111	1,9
37		Lohn- und Gehaltsfortzahlung im Krankheitsfall	1 062	1,9
38		Arbeitgeberzuschüsse zum Mutterschaftsgeld 9)	48	0,1
39	D.1222	Unterstellte Sozialbeiträge zur Alters- und Gesundheitsvorsorge von Beamten	-	-
40	D.1223	Zahlungen an aus dem Unternehmen ausscheidende Arbeitnehmer	/	/
41		Entlassungsschädigungen	/	/
42		Aufstockungsbeträge zu Lohn und Gehalt im Rahmen der Altersteilzeit	(88)	(0,2)
43	D.1224	Sonstige freiwillige Sozialleistungen der Arbeitgeber	/	/
44	D.123	Sozialbeiträge der Arbeitgeber für Auszubildende	(48)	(0,1)
45	D.2	Kosten für die berufliche Aus- und Weiterbildung	(202)	(0,4)
46	D.3	Sonstige Aufwendungen 10)	(69)	(0,1)
47	D.4	Steuern auf die Lohnsumme oder Beschäftigtenzahl 11)	37	0,1
48		Nachrichtlich:		
49		Entgeltumwandlung der Arbeitnehmer für betriebliche Altersversorgung	453	0,8
50		Lohnnebenkosten 12)	10 680	18,7
51		dar.: gesetzliche Lohnnebenkosten 13)	9 057	15,8
52		Personalnebenkosten insgesamt 14)	22 057	38,6
53		dar.: gesetzliche Personalnebenkosten 15)	10 464	18,3
54		Bruttoarbeitskosten je Vollzeiteinheit einschließlich Auszubildende	55 932	97,8
55		Bruttoarbeitskosten je geleistete Stunde der Beschäftigten (ohne Auszubildende)	33,21	
		Nettoarbeitskosten je geleistete Stunde der Beschäftigten (einschl. Auszubildende)	32,41	

1) Harmonisierter Schlüssel der statistischen Ämter der Europäischen Union nach Verordnung (EG) 1737/2005.- 2) Laufend gezahltes für nicht gearbeitete Tage, Sachleistungen).- 3) Zahlungen, die im Allgemeinen nicht laufend mit jeder Lohn- und Gehaltszahlung  
5) Naturalleistungen, Firmenwagen, Personalrabatte, Job-Tickets und Zinssparnisse.- 6) Zahlungen der Arbeitgeber an Versicherungen zur Winterbeschäftigungs-Umlage nach Winterbeschäftigungs-Verordnung.- 8) Sozialleistungen der Arbeitgeber direkt an ihre Arbeit nach Aufwendungsausgleichsgesetz.- 10) Anwerbskosten, vom Arbeitgeber gestellte Berufskleidung.- 11) Ausgleichsabgabe nach "indirekten Kosten" der Internationalen Arbeitsorganisation (ILO).- 13) Gesetzliche Arbeitgeberbeiträge zur Sozialversicherung, Arbeitgeber für Auszubildende, Steuern auf die Lohnsumme oder die Beschäftigtenzahl.- 14) Arbeitskosten insg. abzüglich Entgelt für Lohn- und Gehaltsfortzahlung, unterstellte Sozialbeiträge zur Alters- und Gesundheitsvorsorge von Beamten, Steuern auf die

Arbeitskosten je Vollzeiteinheit in Unternehmen mit ... Arbeitnehmern												Lfd. Nr.
davon mit ... bis ... Arbeitnehmern										50 und mehr		
10 - 49		50 - 249		250 - 499		500 - 999		1000 und mehr				
EUR	%	EUR	%	EUR	%	EUR	%	EUR	%	EUR	%	
51 094	100,0	54 555	100,0	57 574	100,0	62 812	100,0	68 506	100,0	60 623	100,0	1
50 898	99,6	54 518	99,9	57 523	99,9	62 783	100,0	68 490	100,0	60 593	100,0	2
/	/	/	/	/	/	/	(0,0)	/	/	/	/	3
50 909	99,6	54 242	99,4	57 204	99,4	62 144	98,9	68 124	99,4	60 246	99,4	4
42 423	83,0	44 590	81,7	46 862	81,4	50 105	79,8	54 329	79,3	48 822	80,5	5
42 234	82,7	44 372	81,3	46 690	81,1	49 797	79,3	54 050	78,9	48 579	80,1	6
33 565	65,7	33 943	62,2	35 036	60,9	36 715	58,5	38 768	56,6	36 039	59,4	7
/	(4,7)	(3 710)	(6,8)	/	/	(5 486)	(8,7)	7 847	11,5	5 472	9,0	8
/	/	/	/	/	/	(2 030)	(3,2)	2 728	4,0	(1 985)	(3,3)	9
/	/	/	(0,2)	/	/	(133)	(0,2)	184	0,3	150	0,2	10
5 561	10,9	6 024	11,0	6 135	10,7	6 744	10,7	6 849	10,0	6 397	10,6	11
4 142	8,1	4 448	8,2	4 575	7,9	5 020	8,0	5 127	7,5	4 757	7,8	12
1 366	2,7	1 416	2,6	1 459	2,5	1 554	2,5	1 619	2,4	1 506	2,5	13
/	/	/	/	/	/	(170)	(0,3)	(103)	(0,2)	/	/	14
/	/	/	/	/	(1,0)	718	1,1	401	0,6	(520)	(0,9)	15
576	1,1	517	0,9	446	0,8	586	0,9	267	0,4	426	0,7	16
/	/	/	/	/	(0,3)	(308)	(0,5)	279	0,4	(243)	(0,4)	17
8 487	16,6	9 651	17,7	10 343	18,0	12 038	19,2	13 795	20,1	11 425	18,8	18
7 479	14,6	8 175	15,0	8 884	15,4	10 249	16,3	11 862	17,3	9 759	16,1	19
7 043	13,8	7 712	14,1	8 054	14,0	8 497	13,5	9 098	13,3	8 317	13,7	20
3 604	7,1	4 042	7,4	4 179	7,3	4 475	7,1	4 830	7,1	4 378	7,2	21
/	/	/	/	/	/	/	(0,2)	111	0,2	66	(0,1)	22
579	1,1	653	1,2	676	1,2	724	1,2	782	1,1	708	1,2	23
2 581	5,1	2 697	4,9	2 798	4,9	2 868	4,6	2 990	4,4	2 829	4,7	24
238	0,5	278	0,5	(355)	/	384	0,6	444	0,6	355	0,6	25
40	0,1	42	0,1	44	0,1	48	0,1	52	0,1	46	0,1	26
/	/	/	/	/	/	-	-	0	0,0	/	/	27
/	/	/	/	/	/	(1 752)	(2,8)	2 764	4,0	1 442	2,4	28
/	/	/	/	/	/	(1 447)	(2,3)	2 279	3,3	(1 138)	(1,9)	29
/	/	/	/	/	/	/	/	264	0,4	(132)	(0,2)	30
/	/	/	/	/	/	/	/	11	0,0	/	/	31
/	/	/	/	/	/	/	/	49	0,1	/	/	32
/	/	/	-	/	/	/	(0,0)	47	0,1	17	0,0	33
/	/	/	/	/	/	(68)	(0,1)	114	0,2	(62)	(0,1)	34
(966)	(1,9)	/	/	(1 423)	(2,5)	1 730	2,8	1 874	2,7	(1 614)	(2,7)	35
(865)	(1,7)	(1 100)	2,0	/	/	1 279	2,0	1 431	2,1	1 248	2,1	36
(820)	(1,6)	(1 054)	1,9	/	/	1 225	2,0	1 378	2,0	1 198	2,0	37
(45)	(0,1)	46	0,1	(51)	0,1	55	0,1	53	0,1	50	0,1	38
-	-	-	-	-	-	-	-	-	-	-	-	39
/	/	/	/	/	/	(426)	(0,7)	425	0,6	/	/	40
/	/	/	/	/	/	(205)	(0,3)	179	0,3	/	/	41
/	/	/	/	/	/	(220)	(0,4)	245	0,4	(131)	(0,2)	42
/	/	/	/	/	/	/	(0,0)	18	0,0	/	/	43
/	/	/	/	(36)	(0,1)	(59)	(0,1)	59	0,1	(52)	(0,1)	44
/	/	/	/	/	/	/	/	(219)	(0,3)	(242)	(0,4)	45
/	/	/	/	/	/	/	/	/	/	(90)	(0,1)	46
(24)	(0,0)	44	0,1	/	/	43	0,1	45	0,1	45	0,1	47
/	/	(467)	(0,9)	/	(0,7)	(416)	(0,7)	445	0,7	448	0,7	48
8 671	17,0	9 965	18,3	10 712	18,6	12 707	20,2	14 177	20,7	11 802	19,5	49
7 973	15,6	8 905	16,3	9 358	16,3	9 879	15,7	10 634	15,5	9 662	15,9	50
17 529	34,3	20 613	37,8	22 538	39,1	26 097	41,5	29 738	43,4	24 584	40,6	51
9 298	18,2	10 272	18,8	10 781	18,7	11 374	18,1	12 194	17,8	11 115	18,3	52
49 986	97,8	53 395	97,9	56 482	98,1	60 864	96,9	66 899	97,7	59 247	97,7	53
29,20		31,67		33,90		37,16		40,38		35,50		54
28,45		30,97		33,22		36,00		39,43		34,68		55

Entgelt für die geleistete Arbeitszeit (Bruttolohn/Bruttogehalt abzüglich Sonderzahlungen, vermögenswirksame Leistungen, Vergütung geleistet werden.- 4) Unbare individuelle Leistungen, Aktienoptionsprogramme, Belegschaftsaktien, Belegschaftseinrichtungen.- träger oder Bildung von Rückstellungen, um ihren Arbeitnehmern Anspruch auf Sozialleistungen zu sichern.- 7) Arbeitgeberbeiträge nehmer, d. h. ohne Zwischenschaltung eines Versicherungsträgers und ohne Rückstellungen zu bilden.- 9) Beiträge zum U2-Verfahren Schwerbehindertenrecht (Teil 2 SGB IX).- 12) Arbeitskosten insg. abzüglich Bruttolöhne und -gehälter (D.11). Entspricht den Lohn- und Gehaltsfortzahlung, unterstellte Sozialbeiträge zur Alters- und Gesundheitsvorsorge von Beamten, Sozialbeiträge der die geleistete Arbeitszeit.- 15) Gesetzliche Arbeitgeberbeiträge zur Sozialversicherung, Vergütung gesetzlicher Feiertage, Lohnsumme oder die Beschäftigtenzahl.-

Lfd.Nr.	Schlüssel 1)	Kostenart	10 und mehr	
			EUR	%
1		Bruttoarbeitskosten insgesamt	58 624	100,0
2	D	Nettoarbeitskosten (Bruttoarbeitskosten abzüglich Lohnsubventionen)	58 585	99,9
3	D.5	Lohnsubventionen (dem Arbeitgeber erstattete Lohn- und Gehaltszahlungen)	/	/
4	D.1	Arbeitnehmerentgelt	58 094	99,1
5	D.11	Bruttolöhne und -gehälter	46 328	79,0
6	D.111	Bruttolöhne und -gehälter (ohne Auszubildende)	45 948	78,4
7	D.11111	Entgelt für die geleistete Arbeitszeit 2)	35 351	60,3
8	D.11112	Sonderzahlungen insgesamt 3)	3 908	6,7
9		dar.: von persönlichen Leistungen und vom Unternehmenserfolg abhängig	(1 290)	(2,2)
10	D.1112	Leistungen zur Vermögensbildung der Arbeitnehmer	(85)	(0,1)
11	D.1113	Vergütung für nicht gearbeitete Tage	6 229	10,6
12		Urlaubsvergütung	4 580	7,8
13		Vergütung gesetzlicher Feiertage	1 491	2,5
14		Vergütung sonstiger betrieblicher oder tariflicher arbeitsfreier Tage	157	0,3
15	D.1114	Sachleistungen 4)	/	/
16		dar.: unbare individuelle Leistungen 5)	158	0,3
17	D.112	Bruttolöhne und -gehälter der Auszubildenden	(380)	(0,6)
18	D.12	Sozialbeiträge der Arbeitgeber	11 766	20,1
19	D.121	Tatsächliche Sozialbeiträge der Arbeitgeber (ohne Auszubildende) 6)	9 971	17,0
20	D.1211	Gesetzliche Arbeitgeberbeiträge zur Sozialversicherung	8 041	13,7
21		Rentenversicherungsbeiträge	4 267	7,3
22		dar.: Aufstockungsbeiträge zur Rentenversicherung im Rahmen der Altersteilzeit	72	0,1
23		Arbeitslosenversicherungsbeiträge	684	1,2
24		Kranken- und Pflegeversicherungsbeiträge	2 754	4,7
25		Beiträge zur Berufsgenossenschaft	292	0,5
26		Umlage für das Insolvenzgeld	44	0,1
27		Sonstige gesetzliche Aufwendungen 7)	-	-
28	D.1212	Aufwendungen für die betriebliche Altersversorgung ohne Entgeltumwandlung	1 930	3,3
29		Aufwendungen für betriebliche Ruhegeldzusagen	(1 054)	(1,8)
30		Zuwendungen an Pensionskassen	637	1,1
31		Zuwendungen an Unterstützungskassen	/	/
32		Beiträge zur Direktversicherung	/	/
33		Beiträge an Pensionsfonds	/	/
34		Beiträge an den Pensions-Sicherungs-Verein VVaG	(70)	(0,1)
35	D.122	Unterstellte Sozialbeiträge der Arbeitgeber (ohne Auszubildende) 8)	1 714	2,9
36	D.1221	Lohn- und Gehaltsfortzahlung	1 240	2,1
37		Lohn- und Gehaltsfortzahlung im Krankheitsfall	1 188	2,0
38		Arbeitgeberzuschüsse zum Mutterschaftsgeld 9)	52	0,1
39	D.1222	Unterstellte Sozialbeiträge zur Alters- und Gesundheitsvorsorge von Beamten	-	-
40	D.1223	Zahlungen an aus dem Unternehmen ausscheidende Arbeitnehmer	(447)	(0,8)
41		Entlassungsentschädigungen	/	/
42		Aufstockungsbeträge zu Lohn und Gehalt im Rahmen der Altersteilzeit	191	0,3
43	D.1224	Sonstige freiwillige Sozialleistungen der Arbeitgeber	(27)	(0,0)
44	D.123	Sozialbeiträge der Arbeitgeber für Auszubildende	(81)	(0,1)
45	D.2	Kosten für die berufliche Aus- und Weiterbildung	377	0,6
46	D.3	Sonstige Aufwendungen 10)	(113)	(0,2)
47	D.4	Steuern auf die Lohnsumme oder Beschäftigtenzahl 11)	40	0,1
48		Nachrichtlich:		
49		Entgeltumwandlung der Arbeitnehmer für betriebliche Altersversorgung	346	0,6
50		Lohnnebenkosten 12)	12 296	21,0
51		dar.: gesetzliche Lohnnebenkosten 13)	9 402	16,0
52		Personalnebenkosten insgesamt 14)	23 272	39,7
53		dar.: gesetzliche Personalnebenkosten 15)	10 813	18,4
54		Bruttoarbeitskosten je Vollzeiteinheit einschließlich Auszubildende	56 687	96,7
55		Bruttoarbeitskosten je geleistete Stunde der Beschäftigten (ohne Auszubildende)	35,38	
		Nettoarbeitskosten je geleistete Stunde der Beschäftigten (einschl. Auszubildende)	34,21	

1) Harmonisierter Schlüssel der statistischen Ämter der Europäischen Union nach Verordnung (EG) 1737/2005.- 2) Laufend gezahltes für nicht gearbeitete Tage, Sachleistungen).- 3) Zahlungen, die im Allgemeinen nicht laufend mit jeder Lohn- und Gehaltszahlung 5) Naturalleistungen, Firmenwagen, Personalrabatte, Job-Tickets und Zinssparnisse.- 6) Zahlungen der Arbeitgeber an Versicherungs zur Winterbeschäftigungs-Umlage nach Winterbeschäftigungs-Verordnung.- 8) Sozialleistungen der Arbeitgeber direkt an ihre Arbeit nach Aufwendungsausgleichsgesetz.- 10) Anwerbskosten, vom Arbeitgeber gestellte Berufskleidung.- 11) Ausgleichsabgabe nach "indirekten Kosten" der Internationalen Arbeitsorganisation (ILO).- 13) Gesetzliche Arbeitgeberbeiträge zur Sozialversicherung, Arbeitgeber für Auszubildende, Steuern auf die Lohnsumme oder die Beschäftigtenzahl.- 14) Arbeitskosten insg. abzüglich Entgelt für Lohn- und Gehaltsfortzahlung, unterstellte Sozialbeiträge zur Alters- und Gesundheitsvorsorge von Beamten, Steuern auf die

land

Entwicklung

Arbeitskosten je Vollzeiteinheit in Unternehmen mit ... Arbeitnehmern												Lfd. Nr.
davon mit ... bis ... Arbeitnehmern										50 und mehr		
10 - 49		50 - 249		250 - 499		500 - 999		1000 und mehr				
EUR	%	EUR	%	EUR	%	EUR	%	EUR	%	EUR	%	
52 536	100,0	56 767	100,0	65 399	100,0	51 911	100,0	61 541	100,0	59 511	100,0	1
52 403	99,7	56 748	100,0	65 390	100,0	51 903	100,0	61 507	99,9	59 487	100,0	2
/	/	/	/	/	/	(8)	(0,0)	/	/	/	/	3
52 323	99,6	56 295	99,2	65 011	99,4	51 537	99,3	60 821	98,8	58 935	99,0	4
43 033	81,9	46 037	81,1	52 060	79,6	40 451	77,9	47 592	77,3	46 808	78,7	5
42 881	81,6	45 686	80,5	51 762	79,1	40 010	77,1	47 127	76,6	46 395	78,0	6
33 650	64,1	34 857	61,4	39 731	60,8	31 198	60,1	36 155	58,7	35 599	59,8	7
/	/	(3 991)	(7,0)	4 494	6,9	3 017	5,8	4 157	6,8	4 015	6,7	8
/	/	/	/	(1 889)	(2,9)	407	0,8	1 007	1,6	(1 235)	(2,1)	9
/	/	/	/	(101)	0,2	(61)	(0,1)	76	0,1	(85)	(0,1)	10
5 750	10,9	6 247	11,0	6 751	10,3	5 569	10,7	6 399	10,4	6 298	10,6	11
4 289	8,2	4 662	8,2	4 967	7,6	4 224	8,1	4 619	7,5	4 622	7,8	12
1 415	2,7	1 455	2,6	1 638	2,5	1 262	2,4	1 555	2,5	1 502	2,5	13
/	/	/	/	/	/	/	/	224	0,4	174	0,3	14
/	/	/	/	/	/	(164)	0,3	341	0,6	/	/	15
218	0,4	260	0,5	413	0,6	49	0,1	55	0,1	149	0,3	16
/	/	/	/	299	0,5	441	0,8	465	0,8	(413)	(0,7)	17
9 290	17,7	10 258	18,1	(12 951)	(19,8)	11 086	21,4	13 230	21,5	12 127	20,4	18
8 056	15,3	8 651	15,2	(10 702)	16,4	9 440	18,2	11 228	18,2	10 250	17,2	19
7 367	14,0	7 889	13,9	8 596	13,1	7 668	14,8	8 292	13,5	8 140	13,7	20
3 822	7,3	4 173	7,4	4 542	6,9	4 009	7,7	4 451	7,2	4 332	7,3	21
/	/	/	/	/	/	/	/	104	0,2	82	0,1	22
609	1,2	673	1,2	736	1,1	641	1,2	712	1,2	695	1,2	23
2 682	5,1	2 750	4,8	2 989	4,6	2 758	5,3	2 727	4,4	2 764	4,6	24
212	0,4	248	0,4	280	0,4	222	0,4	357	0,6	303	0,5	25
41	0,1	44	0,1	49	0,1	39	0,1	45	0,1	44	0,1	26
-	-	-	-	-	-	-	-	-	-	-	-	27
/	/	/	/	/	/	(1 772)	3,4	2 936	4,8	2 110	3,5	28
/	/	/	/	/	/	(472)	(0,9)	1 823	3,0	(1 168)	(2,0)	29
/	/	/	/	/	/	(1 240)	2,4	963	1,6	708	1,2	30
/	/	/	/	/	/	/	/	27	0,0	/	/	31
/	/	/	/	(198)	/	/	/	35	0,1	/	/	32
/	/	-	-	-	-	-	-	1	0,0	1	0,0	33
/	/	/	/	/	/	(51)	(0,1)	87	0,1	(72)	(0,1)	34
(1 204)	(2,3)	(1 534)	(2,7)	/	/	1 541	(3,0)	1 904	3,1	1 789	3,0	35
(1 058)	(2,0)	1 162	2,0	(1 134)	(1,7)	1 230	2,4	1 361	2,2	1 267	2,1	36
(1 011)	(1,9)	1 110	2,0	(1 083)	(1,7)	1 179	2,3	1 306	2,1	1 214	2,0	37
(47)	0,1	52	0,1	51	0,1	50	0,1	55	0,1	53	0,1	38
-	-	-	-	-	-	-	-	-	-	-	-	39
/	/	/	/	/	/	/	/	508	0,8	(491)	(0,8)	40
/	/	/	/	/	/	134	0,3	188	0,3	/	/	41
/	/	/	/	/	/	/	/	320	0,5	218	0,4	42
/	/	/	/	/	/	(16)	0,0	35	0,1	(31)	(0,1)	43
/	/	/	/	65	0,1	105	0,2	98	0,2	(88)	(0,1)	44
/	/	/	/	/	/	(235)	(0,5)	566	0,9	408	0,7	45
/	/	/	/	/	/	(91)	(0,2)	116	0,2	(127)	(0,2)	46
/	/	45	0,1	46	0,1	48	0,1	38	0,1	42	0,1	47
/	/	/	/	/	/	(185)	(0,4)	332	0,5	339	0,6	48
9 503	18,1	10 730	18,9	(13 339)	(20,4)	11 460	22,1	13 949	22,7	12 703	21,3	49
8 483	16,1	9 168	16,2	9 841	15,0	9 051	17,4	9 788	15,9	9 536	16,0	50
18 886	35,9	21 910	38,6	(25 668)	39,2	20 712	39,9	25 386	41,3	23 912	40,2	51
9 869	18,8	10 551	18,6	11 413	17,5	10 208	19,7	11 245	18,3	10 951	18,4	52
51 829	98,7	54 859	96,6	63 535	97,2	49 924	96,2	59 203	96,2	57 379	96,4	53
30,70		33,62		38,55		31,34		38,10		36,09		54
30,22		32,49		37,46		30,13		36,64		34,80		55

Entgelt für die geleistete Arbeitszeit (Bruttolohn/Bruttogehalt abzüglich Sonderzahlungen, vermögenswirksame Leistungen, Vergütung geleistet werden.- 4) Unbare individuelle Leistungen, Aktienoptionsprogramme, Belegschaftsaktien, Belegschaftseinrichtungen.- träger oder Bildung von Rückstellungen, um ihren Arbeitnehmern Anspruch auf Sozialleistungen zu sichern.- 7) Arbeitgeberbeiträge nehmer, d. h. ohne Zwischenschaltung eines Versicherungsträgers und ohne Rückstellungen zu bilden.- 9) Beiträge zum U2-Verfahren Schwerbehindertenrecht (Teil 2 SGB IX).- 12) Arbeitskosten insg. abzüglich Bruttolöhne und -gehälter (D.11). Entspricht den Lohn- und Gehaltsfortzahlung, unterstellte Sozialbeiträge zur Alters- und Gesundheitsvorsorge von Beamten, Sozialbeiträge der die geleistete Arbeitszeit.- 15) Gesetzliche Arbeitgeberbeiträge zur Sozialversicherung, Vergütung gesetzlicher Feiertage, Lohnsumme oder die Beschäftigtenzahl.-

Lfd.Nr.	Schlüssel 1)	Kostenart	10 und mehr	
			EUR	%
1		Bruttoarbeitskosten insgesamt	43 733	100,0
2	D	Nettoarbeitskosten (Bruttoarbeitskosten abzüglich Lohnsubventionen)	43 666	99,8
3	D.5	Lohnsubventionen (dem Arbeitgeber erstattete Lohn- und Gehaltszahlungen)	/	/
4	D.1	Arbeitnehmerentgelt	43 482	99,4
5	D.11	Bruttolöhne und -gehälter	36 002	82,3
6	D.111	Bruttolöhne und -gehälter (ohne Auszubildende)	35 671	81,6
7	D.11111	Entgelt für die geleistete Arbeitszeit 2)	27 502	62,9
8	D.11112	Sonderzahlungen insgesamt 3)	(3 081)	7,0
9		dar.: von persönlichen Leistungen und vom Unternehmenserfolg abhängig	(1 534)	(3,5)
10	D.1112	Leistungen zur Vermögensbildung der Arbeitnehmer	(59)	(0,1)
11	D.1113	Vergütung für nicht gearbeitete Tage	4 554	10,4
12		Urlaubsvergütung	3 347	7,7
13		Vergütung gesetzlicher Feiertage	1 125	2,6
14		Vergütung sonstiger betrieblicher oder tariflicher arbeitsfreier Tage	(83)	(0,2)
15	D.1114	Sachleistungen 4)	(474)	(1,1)
16		dar.: unbare individuelle Leistungen 5)	394	0,9
17	D.112	Bruttolöhne und -gehälter der Auszubildenden	(331)	(0,8)
18	D.12	Sozialbeiträge der Arbeitgeber	7 480	17,1
19	D.121	Tatsächliche Sozialbeiträge der Arbeitgeber (ohne Auszubildende) 6)	6 363	14,5
20	D.1211	Gesetzliche Arbeitgeberbeiträge zur Sozialversicherung	5 981	13,7
21		Rentenversicherungsbeiträge	3 133	7,2
22		dar.: Aufstockungsbeiträge zur Rentenversicherung im Rahmen der Altersteilzeit	/	/
23		Arbeitslosenversicherungsbeiträge	478	1,1
24		Kranken- und Pflegeversicherungsbeiträge	2 160	4,9
25		Beiträge zur Berufsgenossenschaft	176	0,4
26		Umlage für das Insolvenzgeld	34	0,1
27		Sonstige gesetzliche Aufwendungen 7)	/	/
28	D.1212	Aufwendungen für die betriebliche Altersversorgung ohne Entgeltumwandlung	(382)	(0,9)
29		Aufwendungen für betriebliche Ruhegeldzusagen	/	(0,4)
30		Zuwendungen an Pensionskassen	(84)	(0,2)
31		Zuwendungen an Unterstützungskassen	/	/
32		Beiträge zur Direktversicherung	(75)	(0,2)
33		Beiträge an Pensionsfonds	/	/
34		Beiträge an den Pensions-Sicherungs-Verein VVaG	(11)	(0,0)
35	D.122	Unterstellte Sozialbeiträge der Arbeitgeber (ohne Auszubildende) 8)	1 043	2,4
36	D.1221	Lohn- und Gehaltsfortzahlung	822	1,9
37		Lohn- und Gehaltsfortzahlung im Krankheitsfall	785	1,8
38		Arbeitgeberzuschüsse zum Mutterschaftsgeld 9)	38	0,1
39	D.1222	Unterstellte Sozialbeiträge zur Alters- und Gesundheitsvorsorge von Beamten	-	-
40	D.1223	Zahlungen an aus dem Unternehmen ausscheidende Arbeitnehmer	/	(0,5)
41		Entlassungsentschädigungen	/	/
42		Aufstockungsbeiträge zu Lohn und Gehalt im Rahmen der Altersteilzeit	/	/
43	D.1224	Sonstige freiwillige Sozialleistungen der Arbeitgeber	/	/
44	D.123	Sozialbeiträge der Arbeitgeber für Auszubildende	(74)	(0,2)
45	D.2	Kosten für die berufliche Aus- und Weiterbildung	(140)	(0,3)
46	D.3	Sonstige Aufwendungen 10)	/	(0,1)
47	D.4	Steuern auf die Lohnsumme oder Beschäftigtenzahl 11)	49	0,1
48		Nachrichtlich:		
49		Entgeltumwandlung der Arbeitnehmer für betriebliche Altersversorgung	(320)	0,7
50		Lohnnebenkosten 12)	7 731	17,7
51		dar.: gesetzliche Lohnnebenkosten 13)	6 927	15,8
52		Personalnebenkosten insgesamt 14)	16 231	37,1
53		dar.: gesetzliche Personalnebenkosten 15)	7 977	18,2
54		Bruttoarbeitskosten je Vollzeiteinheit einschließlich Auszubildende	42 242	96,6
55		Bruttoarbeitskosten je geleistete Stunde der Beschäftigten (ohne Auszubildende)	25,62	
		Nettoarbeitskosten je geleistete Stunde der Beschäftigten (einschl. Auszubildende)	24,70	

1) Harmonisierter Schlüssel der statistischen Ämter der Europäischen Union nach Verordnung (EG) 1737/2005.- 2) Laufend gezahltes für nicht gearbeitete Tage, Sachleistungen).- 3) Zahlungen, die im Allgemeinen nicht laufend mit jeder Lohn- und Gehaltszahlung 5) Naturalleistungen, Firmenwagen, Personalrabatte, Job-Tickets und Zinssparnisse.- 6) Zahlungen der Arbeitgeber an Versicherungs zur Winterbeschäftigungs-Umlage nach Winterbeschäftigungs-Verordnung.- 8) Sozialleistungen der Arbeitgeber direkt an ihre Arbeit nach Aufwendungsausgleichsgesetz.- 10) Anwerbekosten, vom Arbeitgeber gestellte Berufskleidung.- 11) Ausgleichsabgabe nach "indirekten Kosten" der Internationalen Arbeitsorganisation (ILO).- 13) Gesetzliche Arbeitgeberbeiträge zur Sozialversicherung, Arbeitgeber für Auszubildende, Steuern auf die Lohnsumme oder die Beschäftigtenzahl.- 14) Arbeitskosten insg. abzüglich Entgelt für Lohn- und Gehaltsfortzahlung, unterstellte Sozialbeiträge zur Alters- und Gesundheitsvorsorge von Beamten, Steuern auf die



Arbeitskosten je Vollzeiteinheit in Unternehmen mit ... Arbeitnehmern												Lfd. Nr.
davon mit ... bis ... Arbeitnehmern										50 und mehr		
10 - 49		50 - 249		250 - 499		500 - 999		1000 und mehr				
EUR	%	EUR	%	EUR	%	EUR	%	EUR	%	EUR	%	
50 295	100,0	49 105	100,0	/	100,0	36 436	100,0	(17 979)	100,0	40 123	100,0	1
50 128	99,7	49 091	100,0	/	100,0	36 423	100,0	(17 977)	100,0	40 111	100,0	2
/	/	/	/	/	/	(14)	0,0	/	/	/	/	3
50 134	99,7	48 716	99,2	/	99,3	36 298	99,6	(17 812)	99,1	39 822	99,3	4
41 833	83,2	40 234	81,9	/	82,7	29 226	80,2	(14 345)	79,8	32 794	81,7	5
41 399	82,3	39 823	81,1	/	82,2	29 060	79,8	(14 286)	79,5	32 520	81,1	6
32 439	64,5	30 988	63,1	/	60,1	20 787	57,1	(11 084)	61,6	24 786	61,8	7
/	/	(3 131)	6,4	/	10,4	(4 770)	13,1	/	(7,0)	(3 166)	7,9	8
/	/	(1 407)	(2,9)	/	(6,0)	(892)	2,4	/	(5,2)	(1 519)	3,8	9
/	/	/	/	/	(0,2)	(55)	0,2	/	(0,1)	(52)	(0,1)	10
5 463	10,9	5 217	10,6	/	10,0	3 269	9,0	(1 518)	8,4	4 054	10,1	11
4 099	8,2	3 813	7,8	/	7,3	2 265	6,2	/	5,7	2 933	7,3	12
1 327	2,6	1 253	2,6	/	2,5	869	2,4	(463)	2,6	1 013	2,5	13
/	/	/	(0,3)	/	(0,2)	(135)	0,4	/	(0,2)	(108)	(0,3)	14
/	/	(431)	(0,9)	/	/	179	(0,5)	/	(2,3)	(462)	(1,2)	15
494	1,0	371	0,8	487	1,0	179	0,5	226	1,3	339	0,8	16
(434)	(0,9)	(411)	(0,8)	/	(0,5)	(166)	0,5	59	0,3	(274)	(0,7)	17
8 301	16,5	8 482	17,3	(7 945)	16,6	7 072	19,4	(3 467)	19,3	7 028	17,5	18
7 171	14,3	7 145	14,5	(6 526)	13,6	5 648	15,5	(3 155)	17,5	5 918	14,8	19
6 854	13,6	6 716	13,7	(6 131)	12,8	5 074	13,9	2 799	15,6	5 500	13,7	20
3 552	7,1	3 526	7,2	(3 270)	6,8	2 737	7,5	1 463	8,1	2 902	7,2	21
/	/	/	/	/	(0,0)	(23)	0,1	/	(0,1)	(12)	(0,0)	22
560	1,1	563	1,1	/	1,1	383	1,1	/	0,8	432	1,1	23
2 507	5,0	2 392	4,9	(2 129)	4,4	1 791	4,9	1 086	6,0	1 969	4,9	24
195	0,4	197	0,4	/	0,4	134	0,4	(97)	0,5	165	0,4	25
40	0,1	38	0,1	/	0,1	28	0,1	(13)	0,1	31	0,1	26
/	/	-	-	-	-	-	-	-	-	-	-	27
/	/	/	/	/	/	(574)	1,6	/	(2,0)	(418)	(1,0)	28
/	/	/	/	/	/	(175)	0,5	/	(1,2)	(221)	(0,5)	29
/	/	/	/	/	(0,1)	(355)	1,0	/	(0,5)	(100)	(0,2)	30
/	/	/	/	/	/	(2)	0,0	/	(0,1)	/	/	31
/	/	/	(0,1)	/	/	(4)	0,0	/	(0,2)	(47)	(0,1)	32
/	/	/	/	-	-	-	-	-	-	/	/	33
/	/	/	/	/	/	(39)	0,1	/	(0,0)	(13)	(0,0)	34
(1 031)	2,1	(1 246)	2,5	/	2,8	(1 390)	3,8	/	1,7	(1 049)	2,6	35
(942)	1,9	(990)	2,0	(894)	1,9	610	1,7	/	1,4	757	1,9	36
(897)	1,8	(945)	1,9	(856)	1,8	582	1,6	/	1,3	722	1,8	37
45	0,1	45	0,1	/	0,1	27	0,1	/	0,1	34	0,1	38
-	-	-	-	-	-	-	-	-	-	-	-	39
/	/	/	/	/	1,0	(773)	2,1	/	(0,3)	/	/	40
/	/	/	/	/	0,9	(697)	1,9	/	(0,3)	/	/	41
/	/	/	/	/	(0,0)	(76)	0,2	/	(0,0)	(18)	(0,0)	42
/	/	/	/	/	/	(7)	0,0	/	(0,0)	/	/	43
(99)	(0,2)	(92)	(0,2)	/	(0,1)	(34)	0,1	13	(0,1)	(61)	(0,2)	44
/	/	/	/	/	(0,3)	(53)	0,1	/	(0,7)	(164)	(0,4)	45
/	/	/	(0,2)	/	/	(48)	0,1	/	/	/	(0,2)	46
(39)	(0,1)	72	0,1	(63)	0,1	37	0,1	/	0,1	55	0,1	47
(392)	(0,8)	(347)	(0,7)	/	(0,7)	(269)	0,7	/	(0,6)	(281)	0,7	48
8 462	16,8	8 871	18,1	/	17,3	7 210	19,8	(3 634)	20,2	7 329	18,3	49
7 934	15,8	7 870	16,0	(7 145)	14,9	5 755	15,8	3 084	17,2	6 373	15,9	50
17 855	35,5	18 117	36,9	/	39,9	15 649	42,9	(6 895)	38,4	15 337	38,2	51
9 163	18,2	9 030	18,4	(8 280)	17,3	6 590	18,1	(3 534)	19,7	7 325	18,3	52
48 014	95,5	46 998	95,7	/	97,7	35 898	98,5	(17 873)	99,4	39 009	97,2	53
29,24		28,92		/		20,88		(10,61)		23,61		54
27,80		27,66		/		20,58		(10,55)		22,94		55

Entgelt für die geleistete Arbeitszeit (Bruttolohn/Bruttogehalt abzüglich Sonderzahlungen, vermögenswirksame Leistungen, Vergütung geleistet werden.- 4) Unbare individuelle Leistungen, Aktienoptionsprogramme, Belegschaftsaktien, Belegschaftseinrichtungen.- träger oder Bildung von Rückstellungen, um ihren Arbeitnehmern Anspruch auf Sozialleistungen zu sichern.- 7) Arbeitgeberbeiträge nehmer, d. h. ohne Zwischenschaltung eines Versicherungsträgers und ohne Rückstellungen zu bilden.- 9) Beiträge zum U2-Verfahren Schwerbehindertenrecht (Teil 2 SGB IX).- 12) Arbeitskosten insg. abzüglich Bruttolöhne und -gehälter (D.11). Entspricht den Lohn- und Gehaltsfortzahlung, unterstellte Sozialbeiträge zur Alters- und Gesundheitsvorsorge von Beamten, Sozialbeiträge der die geleistete Arbeitszeit.- 15) Gesetzliche Arbeitgeberbeiträge zur Sozialversicherung, Vergütung gesetzlicher Feiertage, Lohnsumme oder die Beschäftigtenzahl.-

Lfd.Nr.	Schlüssel 1)	Kostenart	10 und mehr	
			EUR	%
1		Bruttoarbeitskosten insgesamt	49 672	100,0
2	D	Nettoarbeitskosten (Bruttoarbeitskosten abzüglich Lohnsubventionen)	49 605	99,9
3	D.5	Lohnsubventionen (dem Arbeitgeber erstattete Lohn- und Gehaltszahlungen)	/	/
4	D.1	Arbeitnehmerentgelt	49 281	99,2
5	D.11	Bruttolöhne und -gehälter	40 420	81,4
6	D.111	Bruttolöhne und -gehälter (ohne Auszubildende)	39 997	80,5
7	D.11111	Entgelt für die geleistete Arbeitszeit 2)	30 521	61,4
8	D.11112	Sonderzahlungen insgesamt 3)	/	(7,0)
9		dar.: von persönlichen Leistungen und vom Unternehmenserfolg abhängig	/	/
10	D.1112	Leistungen zur Vermögensbildung der Arbeitnehmer	129	0,3
11	D.1113	Vergütung für nicht gearbeitete Tage	5 274	10,6
12		Urlaubsvergütung	3 926	7,9
13		Vergütung gesetzlicher Feiertage	1 269	2,6
14		Vergütung sonstiger betrieblicher oder tariflicher arbeitsfreier Tage	/	/
15	D.1114	Sachleistungen 4)	/	/
16		dar.: unbare individuelle Leistungen 5)	455	0,9
17	D.112	Bruttolöhne und -gehälter der Auszubildenden	(423)	(0,9)
18	D.12	Sozialbeiträge der Arbeitgeber	8 861	17,8
19	D.121	Tatsächliche Sozialbeiträge der Arbeitgeber (ohne Auszubildende) 6)	7 419	14,9
20	D.1211	Gesetzliche Arbeitgeberbeiträge zur Sozialversicherung	6 805	13,7
21		Rentenversicherungsbeiträge	3 575	7,2
22		dar.: Aufstockungsbeiträge zur Rentenversicherung im Rahmen der Altersteilzeit	/	/
23		Arbeitslosenversicherungsbeiträge	567	1,1
24		Kranken- und Pflegeversicherungsbeiträge	2 402	4,8
25		Beiträge zur Berufsgenossenschaft	223	0,4
26		Umlage für das Insolvenzgeld	38	0,1
27		Sonstige gesetzliche Aufwendungen 7)	-	-
28	D.1212	Aufwendungen für die betriebliche Altersversorgung ohne Entgeltumwandlung	(615)	(1,2)
29		Aufwendungen für betriebliche Ruhegeldzusagen	/	/
30		Zuwendungen an Pensionskassen	182	(0,4)
31		Zuwendungen an Unterstützungskassen	/	/
32		Beiträge zur Direktversicherung	/	/
33		Beiträge an Pensionsfonds	/	/
34		Beiträge an den Pensions-Sicherungs-Verein VVaG	/	/
35	D.122	Unterstellte Sozialbeiträge der Arbeitgeber (ohne Auszubildende) 8)	1 338	2,7
36	D.1221	Lohn- und Gehaltsfortzahlung	1 013	2,0
37		Lohn- und Gehaltsfortzahlung im Krankheitsfall	970	2,0
38		Arbeitgeberzuschüsse zum Mutterschaftsgeld 9)	44	0,1
39	D.1222	Unterstellte Sozialbeiträge zur Alters- und Gesundheitsvorsorge von Beamten	-	-
40	D.1223	Zahlungen an aus dem Unternehmen ausscheidende Arbeitnehmer	/	(0,6)
41		Entlassungsentschädigungen	/	/
42		Aufstockungsbeiträge zu Lohn und Gehalt im Rahmen der Altersteilzeit	/	/
43	D.1224	Sonstige freiwillige Sozialleistungen der Arbeitgeber	/	/
44	D.123	Sozialbeiträge der Arbeitgeber für Auszubildende	(103)	(0,2)
45	D.2	Kosten für die berufliche Aus- und Weiterbildung	/	/
46	D.3	Sonstige Aufwendungen 10)	/	/
47	D.4	Steuern auf die Lohnsumme oder Beschäftigtenzahl 11)	36	0,1
48		Nachrichtlich:		
49		Entgeltumwandlung der Arbeitnehmer für betriebliche Altersversorgung	(439)	0,9
50		Lohnnebenkosten 12)	9 252	18,6
51		dar.: gesetzliche Lohnnebenkosten 13)	7 958	16,0
52		Personalnebenkosten insgesamt 14)	19 151	38,6
53		dar.: gesetzliche Personalnebenkosten 15)	9 124	18,4
54		Bruttoarbeitskosten je Vollzeiteinheit einschließlich Auszubildende	47 120	94,9
55		Bruttoarbeitskosten je geleistete Stunde der Beschäftigten (ohne Auszubildende)	29,35	
		Nettoarbeitskosten je geleistete Stunde der Beschäftigten (einschl. Auszubildende)	27,77	

1) Harmonisierter Schlüssel der statistischen Ämter der Europäischen Union nach Verordnung (EG) 1737/2005.- 2) Laufend gezahltes für nicht gearbeitete Tage, Sachleistungen).- 3) Zahlungen, die im Allgemeinen nicht laufend mit jeder Lohn- und Gehaltszahlung 5) Naturalleistungen, Firmenwagen, Personalrabatte, Job-Tickets und Zinssparnisse.- 6) Zahlungen der Arbeitgeber an Versicherungs zur Winterbeschäftigungs-Umlage nach Winterbeschäftigungs-Verordnung.- 8) Sozialleistungen der Arbeitgeber direkt an ihre Arbeit nach Aufwendungsausgleichsgesetz.- 10) Anwerbskosten, vom Arbeitgeber gestellte Berufskleidung.- 11) Ausgleichsabgabe nach "indirekten Kosten" der Internationalen Arbeitsorganisation (ILO).- 13) Gesetzliche Arbeitgeberbeiträge zur Sozialversicherung, Arbeitgeber für Auszubildende, Steuern auf die Lohnsumme oder die Beschäftigtenzahl.- 14) Arbeitskosten insg. abzüglich Entgelt für Lohn- und Gehaltsfortzahlung, unterstellte Sozialbeiträge zur Alters- und Gesundheitsvorsorge von Beamten, Steuern auf die

Wirtschaftszweigen und Unternehmensgrößenklassen

Land

schaftliche und technische Tätigkeiten

Arbeitskosten je Vollzeiteinheit in Unternehmen mit ... Arbeitnehmern												Lfd. Nr.
davon mit ... bis ... Arbeitnehmern										50 und mehr		
10 - 49		50 - 249		250 - 499		500 - 999		1000 und mehr				
EUR	%	EUR	%	EUR	%	EUR	%	EUR	%	EUR	%	
45 952	100,0	48 675	100,0	.	.	.	.	.	.	(52 865)	100,0	1
45 858	99,8	48 634	99,9	.	.	.	.	.	.	(52 822)	99,9	2
/	/	/	/	.	.	.	.	.	.	/	/	3
45 820	99,7	48 410	99,5	.	.	.	.	.	.	(52 251)	98,8	4
37 837	82,3	40 030	82,2	.	.	.	.	.	.	(42 638)	80,7	5
37 410	81,4	39 569	81,3	.	.	.	.	.	.	(42 217)	79,9	6
29 469	64,1	30 147	61,9	.	.	.	.	.	.	31 424	59,4	7
/	/	(3 681)	(7,6)	.	.	.	.	.	.	/	(8,4)	8
/	/	(1 401)	(2,9)	.	.	-	-	.	.	/	/	9
/	(0,2)	(106)	(0,2)	.	.	.	.	.	.	156	(0,3)	10
4 982	10,8	5 181	10,6	.	.	.	.	.	.	5 525	10,5	11
3 700	8,1	3 867	7,9	.	.	.	.	.	.	4 120	7,8	12
1 213	2,6	1 251	2,6	.	.	.	.	.	.	(1 318)	2,5	13
/	/	(63)	(0,1)	-	-	.	.	.	.	(87)	(0,2)	14
/	/	454	0,9	.	.	.	.	.	.	/	/	15
482	1,0	426	0,9	.	.	.	.	.	.	433	0,8	16
/	/	/	/	.	.	.	.	.	.	(420)	/	17
7 983	17,4	8 380	17,2	.	.	.	.	.	.	9 614	18,2	18
6 787	14,8	7 021	14,4	.	.	.	.	.	.	7 962	15,1	19
6 324	13,8	6 618	13,6	.	.	.	.	.	.	7 217	13,7	20
3 313	7,2	3 461	7,1	.	.	.	.	.	.	3 799	7,2	21
/	/	/	/	.	.	.	.	.	.	/	/	22
525	1,1	550	1,1	.	.	.	.	.	.	(603)	1,1	23
2 254	4,9	2 345	4,8	.	.	.	.	.	.	2 529	4,8	24
196	0,4	224	0,5	.	.	.	.	.	.	(245)	0,5	25
36	0,1	38	0,1	.	.	.	.	.	.	(40)	0,1	26
-	-	-	-	-	-	-	-	-	-	-	-	27
/	/	(404)	(0,8)	.	.	.	.	.	.	745	(1,4)	28
/	/	/	/	.	.	.	.	.	.	(279)	/	29
/	/	(27)	(0,1)	.	.	.	.	.	.	(308)	(0,6)	30
/	/	(46)	(0,1)	.	.	.	.	.	.	(36)	(0,1)	31
/	/	(104)	(0,2)	.	.	-	-	.	.	/	(0,2)	32
/	/	-	-	-	-	-	-	-	-	-	-	33
/	/	(26)	(0,1)	.	.	.	.	.	.	(30)	(0,1)	34
(1 094)	(2,4)	1 242	2,6	.	.	.	.	.	.	(1 548)	2,9	35
912	2,0	954	2,0	.	.	.	.	.	.	1 101	2,1	36
868	1,9	912	1,9	.	.	.	.	.	.	1 057	2,0	37
44	0,1	43	0,1	.	.	.	.	.	.	43	0,1	38
-	-	-	-	-	-	-	-	-	-	-	-	39
/	/	/	/	.	.	.	.	.	.	(444)	(0,8)	40
/	/	/	/	.	.	.	.	.	.	/	(0,6)	41
/	/	/	/	.	.	.	.	.	.	/	/	42
/	/	(2)	(0,0)	.	.	.	.	.	.	/	/	43
/	/	/	/	.	.	.	.	.	.	/	/	44
/	/	/	/	.	.	.	.	.	.	/	/	45
/	/	/	/	.	.	.	.	.	.	/	/	46
(24)	(0,1)	47	0,1	.	.	.	.	.	.	47	(0,1)	47
(374)	(0,8)	(440)	(0,9)	.	.	.	.	.	.	(494)	0,9	48
8 115	17,7	8 645	17,8	.	.	.	.	.	.	(10 228)	19,3	49
7 363	16,0	7 735	15,9	.	.	.	.	.	.	8 468	16,0	50
16 483	35,9	18 528	38,1	.	.	.	.	.	.	(21 441)	40,6	51
8 473	18,4	8 869	18,2	.	.	.	.	.	.	9 683	18,3	52
43 512	94,7	45 799	94,1	.	.	.	.	.	.	(50 227)	95,0	53
27,00		28,70		.	.	.	.	.	.	(31,40)		54
25,46		26,94		.	.	.	.	.	.	(29,79)		55

Entgelt für die geleistete Arbeitszeit (Bruttolohn/Bruttogehalt abzüglich Sonderzahlungen, vermögenswirksame Leistungen, Vergütung geleistet werden.- 4) Unbare individuelle Leistungen, Aktienoptionsprogramme, Belegschaftsaktien, Belegschaftseinrichtungen.- träger oder Bildung von Rückstellungen, um ihren Arbeitnehmern Anspruch auf Sozialleistungen zu sichern.- 7) Arbeitgeberbeiträge nehmer, d. h. ohne Zwischenschaltung eines Versicherungsträgers und ohne Rückstellungen zu bilden.- 9) Beiträge zum U2-Verfahren Schwerbehindertenrecht (Teil 2 SGB IX).- 12) Arbeitskosten insg. abzüglich Bruttolöhne und -gehälter (D.11). Entspricht den Lohn- und Gehaltsfortzahlung, unterstellte Sozialbeiträge zur Alters- und Gesundheitsvorsorge von Beamten, Sozialbeiträge der die geleistete Arbeitszeit.- 15) Gesetzliche Arbeitgeberbeiträge zur Sozialversicherung, Vergütung gesetzlicher Feiertage, Lohnsumme oder die Beschäftigtenzahl.-

Lfd.Nr.	Schlüssel 1)	Kostenart	10 und mehr	
			EUR	%
1		Bruttoarbeitskosten insgesamt	41 156	100,0
2	D	Nettoarbeitskosten (Bruttoarbeitskosten abzüglich Lohnsubventionen)	40 856	99,3
3	D.5	Lohnsubventionen (dem Arbeitgeber erstattete Lohn- und Gehaltszahlungen)	/	/
4	D.1	Arbeitnehmerentgelt	40 970	99,5
5	D.11	Bruttolöhne und -gehälter	31 876	77,5
6	D.111	Bruttolöhne und -gehälter (ohne Auszubildende)	30 779	74,8
7	D.11111	Entgelt für die geleistete Arbeitszeit 2)	24 919	60,5
8	D.11112	Sonderzahlungen insgesamt 3)	(1 760)	(4,3)
9		dar.: von persönlichen Leistungen und vom Unternehmenserfolg abhängig	/	/
10	D.1112	Leistungen zur Vermögensbildung der Arbeitnehmer	(69)	(0,2)
11	D.1113	Vergütung für nicht gearbeitete Tage	3 952	9,6
12		Urlaubsvergütung	2 929	7,1
13		Vergütung gesetzlicher Feiertage	993	2,4
14		Vergütung sonstiger betrieblicher oder tariflicher arbeitsfreier Tage	(30)	(0,1)
15	D.1114	Sachleistungen 4)	/	/
16		dar.: unbare individuelle Leistungen 5)	76	0,2
17	D.112	Bruttolöhne und -gehälter der Auszubildenden	(1 097)	(2,7)
18	D.12	Sozialbeiträge der Arbeitgeber	9 094	22,1
19	D.121	Tatsächliche Sozialbeiträge der Arbeitgeber (ohne Auszubildende) 6)	7 649	18,6
20	D.1211	Gesetzliche Arbeitgeberbeiträge zur Sozialversicherung	6 995	17,0
21		Rentenversicherungsbeiträge	3 186	7,7
22		dar.: Aufstockungsbeiträge zur Rentenversicherung im Rahmen der Altersteilzeit	(50)	0,1
23		Arbeitslosenversicherungsbeiträge	510	1,2
24		Kranken- und Pflegeversicherungsbeiträge	2 322	5,6
25		Beiträge zur Berufsgenossenschaft	947	2,3
26		Umlage für das Insolvenzgeld	31	0,1
27		Sonstige gesetzliche Aufwendungen 7)	-	-
28	D.1212	Aufwendungen für die betriebliche Altersversorgung ohne Entgeltumwandlung	654	1,6
29		Aufwendungen für betriebliche Ruhegeldzusagen	/	/
30		Zuwendungen an Pensionskassen	615	1,5
31		Zuwendungen an Unterstützungskassen	/	/
32		Beiträge zur Direktversicherung	/	/
33		Beiträge an Pensionsfonds	/	/
34		Beiträge an den Pensions-Sicherungs-Verein VVaG	1	0,0
35	D.122	Unterstellte Sozialbeiträge der Arbeitgeber (ohne Auszubildende) 8)	(1 184)	(2,9)
36	D.1221	Lohn- und Gehaltsfortzahlung	926	2,3
37		Lohn- und Gehaltsfortzahlung im Krankheitsfall	886	2,2
38		Arbeitgeberzuschüsse zum Mutterschaftsgeld 9)	(40)	(0,1)
39	D.1222	Unterstellte Sozialbeiträge zur Alters- und Gesundheitsvorsorge von Beamten	-	-
40	D.1223	Zahlungen an aus dem Unternehmen ausscheidende Arbeitnehmer	/	/
41		Entlassungsentschädigungen	/	/
42		Aufstockungsbeiträge zu Lohn und Gehalt im Rahmen der Altersteilzeit	155	0,4
43	D.1224	Sonstige freiwillige Sozialleistungen der Arbeitgeber	/	/
44	D.123	Sozialbeiträge der Arbeitgeber für Auszubildende	(261)	(0,6)
45	D.2	Kosten für die berufliche Aus- und Weiterbildung	/	/
46	D.3	Sonstige Aufwendungen 10)	(48)	(0,1)
47	D.4	Steuern auf die Lohnsumme oder Beschäftigtenzahl 11)	14	0,0
48		Nachrichtlich:		
49		Entgeltumwandlung der Arbeitnehmer für betriebliche Altersversorgung	(141)	(0,3)
50		Lohnnebenkosten 12)	9 280	22,5
51		dar.: gesetzliche Lohnnebenkosten 13)	8 197	19,9
52		Personalnebenkosten insgesamt 14)	16 237	39,5
53		dar.: gesetzliche Personalnebenkosten 15)	8 928	21,7
54		Bruttoarbeitskosten je Vollzeiteinheit einschließlich Auszubildende	36 478	88,6
55		Bruttoarbeitskosten je geleistete Stunde der Beschäftigten (ohne Auszubildende)	23,18	
		Nettoarbeitskosten je geleistete Stunde der Beschäftigten (einschl. Auszubildende)	20,41	

1) Harmonisierter Schlüssel der statistischen Ämter der Europäischen Union nach Verordnung (EG) 1737/2005.- 2) Laufend gezahltes für nicht gearbeitete Tage, Sachleistungen).- 3) Zahlungen, die im Allgemeinen nicht laufend mit jeder Lohn- und Gehaltszahlung 5) Naturalleistungen, Firmenwagen, Personalrabatte, Job-Tickets und Zinssparnisse.- 6) Zahlungen der Arbeitgeber an Versicherungs zur Winterbeschäftigungs-Umlage nach Winterbeschäftigungs-Verordnung.- 8) Sozialleistungen der Arbeitgeber direkt an ihre Arbeit nach Aufwendungsausgleichsgesetz.- 10) Anwerbekosten, vom Arbeitgeber gestellte Berufskleidung.- 11) Ausgleichsabgabe nach "indirekten Kosten" der Internationalen Arbeitsorganisation (ILO).- 13) Gesetzliche Arbeitgeberbeiträge zur Sozialversicherung, Arbeitgeber für Auszubildende, Steuern auf die Lohnsumme oder die Beschäftigtenzahl.- 14) Arbeitskosten insg. abzüglich Entgelt für Lohn- und Gehaltsfortzahlung, unterstellte Sozialbeiträge zur Alters- und Gesundheitsvorsorge von Beamten, Steuern auf die

## Wirtschaftszweigen und Unternehmensgrößenklassen

Land

wesen

Arbeitskosten je Vollzeiteinheit in Unternehmen mit ... Arbeitnehmern												Lfd. Nr.
davon mit ... bis ... Arbeitnehmern										50 und mehr		
10 - 49		50 - 249		250 - 499		500 - 999		1000 und mehr				
EUR	%	EUR	%	EUR	%	EUR	%	EUR	%	EUR	%	
36 544	100,0	47 921	100,0	.	.	.	.	.	.	47 271	100,0	1
36 025	98,6	47 898	100,0	.	.	.	.	.	.	47 263	100,0	2
/	/	/	/	-	-	-	-	.	.	(8)	(0,0)	3
36 375	99,5	47 878	99,9	.	.	.	.	.	.	47 062	99,6	4
28 833	78,9	37 679	78,6	.	.	.	.	.	.	35 909	76,0	5
27 228	74,5	37 286	77,8	.	.	.	.	.	.	35 487	75,1	6
21 907	59,9	30 473	63,6	.	.	.	.	.	.	28 912	61,2	7
/	/	(1 480)	(3,1)	.	.	.	.	.	.	1 942	4,1	8
/	/	-	-	-	-	.	.	.	.	(178)	(0,4)	9
/	/	/	/	.	.	.	.	.	.	(47)	(0,1)	10
3 490	9,6	5 218	10,9	.	.	.	.	.	.	4 563	9,7	11
2 604	7,1	3 880	8,1	.	.	.	.	.	.	3 360	7,1	12
870	2,4	1 249	2,6	.	.	.	.	.	.	1 156	2,4	13
/	/	/	/	.	.	.	.	.	.	48	0,1	14
/	/	/	/	.	.	-	-	-	-	(23)	(0,0)	15
120	0,3	59	0,1	.	.	-	-	-	-	17	0,0	16
(1 606)	(4,4)	/	/	.	.	.	.	.	.	(423)	(0,9)	17
7 541	20,6	10 199	21,3	.	.	.	.	.	.	11 153	23,6	18
6 195	17,0	9 405	19,6	.	.	.	.	.	.	9 578	20,3	19
6 099	16,7	8 251	17,2	.	.	.	.	.	.	8 183	17,3	20
2 703	7,4	3 787	7,9	.	.	.	.	.	.	3 828	8,1	21
/	/	/	/	.	.	.	.	.	.	(107)	(0,2)	22
426	1,2	664	1,4	.	.	.	.	.	.	621	1,3	23
2 060	5,6	2 878	6,0	.	.	.	.	.	.	2 668	5,6	24
883	2,4	/	/	.	.	.	.	.	.	1 031	2,2	25
28	0,1	36	0,1	.	.	.	.	.	.	34	0,1	26
-	-	-	-	-	-	-	-	-	-	-	-	27
/	/	1 155	2,4	.	.	.	.	.	.	1 394	2,9	28
/	/	/	/	-	-	-	-	-	-	(0)	(0,0)	29
/	/	1 124	2,3	.	.	.	.	.	.	1 385	2,9	30
/	/	-	-	-	-	-	-	-	-	-	-	31
/	/	/	/	-	-	-	-	-	-	(7)	(0,0)	32
/	/	-	-	-	-	-	-	-	-	-	-	33
-	-	/	/	-	-	-	-	-	-	(2)	(0,0)	34
/	/	/	/	.	.	.	.	.	.	1 482	3,1	35
785	2,1	/	/	.	.	.	.	.	.	1 113	2,4	36
747	2,0	/	/	.	.	.	.	.	.	1 071	(2,3)	37
/	/	47	0,1	.	.	.	.	.	.	42	0,1	38
-	-	-	-	-	-	-	-	-	-	-	-	39
/	/	/	/	.	.	.	.	.	.	(359)	(0,8)	40
/	/	/	/	.	.	-	-	-	-	(16)	(0,0)	41
/	/	/	/	.	.	.	.	.	.	(344)	(0,7)	42
0	0,0	/	/	.	.	.	.	.	.	/	/	43
(388)	(1,1)	/	/	.	.	.	.	.	.	(94)	(0,2)	44
/	/	/	/	.	.	-	-	.	.	(119)	(0,3)	45
/	/	/	/	.	.	.	.	.	.	(66)	(0,1)	46
/	/	22	0,0	.	.	.	.	.	.	24	0,1	47
(201)	/	/	/	.	.	.	.	.	.	(62)	(0,1)	48
7 710	21,1	10 242	21,4	.	.	.	.	.	.	11 362	24,0	49
7 278	19,9	8 971	18,7	.	.	.	.	.	.	9 415	19,9	50
14 636	40,1	17 448	36,4	.	.	.	.	.	.	18 359	38,8	51
7 760	21,2	10 143	21,2	.	.	.	.	.	.	10 477	22,2	52
30 554	83,6	46 226	96,5	.	.	.	.	.	.	45 527	96,3	53
20,89		28,09		.	.	.	.	.	.	26,12		54
17,21		27,08		.	.	.	.	.	.	25,14		55

Entgelt für die geleistete Arbeitszeit (Bruttolohn/Bruttogehalt abzüglich Sonderzahlungen, vermögenswirksame Leistungen, Vergütung geleistet werden.- 4) Unbare individuelle Leistungen, Aktienoptionsprogramme, Belegschaftsaktien, Belegschaftseinrichtungen.- träger oder Bildung von Rückstellungen, um ihren Arbeitnehmern Anspruch auf Sozialleistungen zu sichern.- 7) Arbeitgeberbeiträge nehmer, d. h. ohne Zwischenschaltung eines Versicherungsträgers und ohne Rückstellungen zu bilden.- 9) Beiträge zum U2-Verfahren Schwerbehindertenrecht (Teil 2 SGB IX).- 12) Arbeitskosten insg. abzüglich Bruttolöhne und -gehälter (D.11). Entspricht den Lohn- und Gehaltsfortzahlung, unterstellte Sozialbeiträge zur Alters- und Gesundheitsvorsorge von Beamten, Sozialbeiträge der die geleistete Arbeitszeit.- 15) Gesetzliche Arbeitgeberbeiträge zur Sozialversicherung, Vergütung gesetzlicher Feiertage, Lohnsumme oder die Beschäftigtenzahl.-

Lfd.Nr.	Schlüssel 1)	Kostenart	10 und mehr	
			EUR	%
1		Bruttoarbeitskosten insgesamt	26 747	100,0
2	D	Nettoarbeitskosten (Bruttoarbeitskosten abzüglich Lohnsubventionen)	26 672	99,7
3	D.5	Lohnsubventionen (dem Arbeitgeber erstattete Lohn- und Gehaltszahlungen)	/	/
4	D.1	Arbeitnehmerentgelt	26 573	99,3
5	D.11	Bruttolöhne und -gehälter	21 192	79,2
6	D.111	Bruttolöhne und -gehälter (ohne Auszubildende)	21 060	78,7
7	D.11111	Entgelt für die geleistete Arbeitszeit 2)	17 110	64,0
8	D.11112	Sonderzahlungen insgesamt 3)	1 004	3,8
9		dar.: von persönlichen Leistungen und vom Unternehmenserfolg abhängig	(365)	1,4
10	D.1112	Leistungen zur Vermögensbildung der Arbeitnehmer	35	0,1
11	D.1113	Vergütung für nicht gearbeitete Tage	2 733	10,2
12		Urlaubsvergütung	1 954	7,3
13		Vergütung gesetzlicher Feiertage	696	2,6
14		Vergütung sonstiger betrieblicher oder tariflicher arbeitsfreier Tage	/	/
15	D.1114	Sachleistungen 4)	177	0,7
16		dar.: unbare individuelle Leistungen 5)	161	0,6
17	D.112	Bruttolöhne und -gehälter der Auszubildenden	132	0,5
18	D.12	Sozialbeiträge der Arbeitgeber	5 381	20,1
19	D.121	Tatsächliche Sozialbeiträge der Arbeitgeber (ohne Auszubildende) 6)	4 518	16,9
20	D.1211	Gesetzliche Arbeitgeberbeiträge zur Sozialversicherung	4 345	16,2
21		Rentenversicherungsbeiträge	2 071	7,7
22		dar.: Aufstockungsbeiträge zur Rentenversicherung im Rahmen der Altersteilzeit	9	0,0
23		Arbeitslosenversicherungsbeiträge	311	1,2
24		Kranken- und Pflegeversicherungsbeiträge	1 609	6,0
25		Beiträge zur Berufsgenossenschaft	330	1,2
26		Umlage für das Insolvenzgeld	20	0,1
27		Sonstige gesetzliche Aufwendungen 7)	/	/
28	D.1212	Aufwendungen für die betriebliche Altersversorgung ohne Entgeltumwandlung	173	0,6
29		Aufwendungen für betriebliche Ruhegeldzusagen	(101)	(0,4)
30		Zuwendungen an Pensionskassen	(24)	(0,1)
31		Zuwendungen an Unterstützungskassen	/	/
32		Beiträge zur Direktversicherung	(20)	(0,1)
33		Beiträge an Pensionsfonds	(4)	(0,0)
34		Beiträge an den Pensions-Sicherungs-Verein VVaG	(5)	(0,0)
35	D.122	Unterstellte Sozialbeiträge der Arbeitgeber (ohne Auszubildende) 8)	831	3,1
36	D.1221	Lohn- und Gehaltsfortzahlung	721	2,7
37		Lohn- und Gehaltsfortzahlung im Krankheitsfall	698	2,6
38		Arbeitgeberzuschüsse zum Mutterschaftsgeld 9)	23	0,1
39	D.1222	Unterstellte Sozialbeiträge zur Alters- und Gesundheitsvorsorge von Beamten	-	-
40	D.1223	Zahlungen an aus dem Unternehmen ausscheidende Arbeitnehmer	(109)	(0,4)
41		Entlassungsentschädigungen	(93)	(0,3)
42		Aufstockungsbeiträge zu Lohn und Gehalt im Rahmen der Altersteilzeit	(16)	0,1
43	D.1224	Sonstige freiwillige Sozialleistungen der Arbeitgeber	(2)	(0,0)
44	D.123	Sozialbeiträge der Arbeitgeber für Auszubildende	32	0,1
45	D.2	Kosten für die berufliche Aus- und Weiterbildung	47	0,2
46	D.3	Sonstige Aufwendungen 10)	(56)	(0,2)
47	D.4	Steuern auf die Lohnsumme oder Beschäftigtenzahl 11)	72	0,3
48		Nachrichtlich:		
49		Entgeltumwandlung der Arbeitnehmer für betriebliche Altersversorgung	72	0,3
50		Lohnnebenkosten 12)	5 555	20,8
51		dar.: gesetzliche Lohnnebenkosten 13)	5 170	19,3
52		Personalnebenkosten insgesamt 14)	9 637	36,0
53		dar.: gesetzliche Personalnebenkosten 15)	5 834	21,8
54		Bruttoarbeitskosten je Vollzeiteinheit einschließlich Auszubildende	26 376	98,6
55		Bruttoarbeitskosten je geleistete Stunde der Beschäftigten (ohne Auszubildende)	16,07	
		Nettoarbeitskosten je geleistete Stunde der Beschäftigten (einschl. Auszubildende)	15,80	

1) Harmonisierter Schlüssel der statistischen Ämter der Europäischen Union nach Verordnung (EG) 1737/2005.- 2) Laufend gezahltes für nicht gearbeitete Tage, Sachleistungen).- 3) Zahlungen, die im Allgemeinen nicht laufend mit jeder Lohn- und Gehaltszahlung 5) Naturalleistungen, Firmenwagen, Personalrabatte, Job-Tickets und Zinssparnisse.- 6) Zahlungen der Arbeitgeber an Versicherungs zur Winterbeschäftigungs-Umlage nach Winterbeschäftigungs-Verordnung.- 8) Sozialleistungen der Arbeitgeber direkt an ihre Arbeit nach Aufwendungsausgleichsgesetz.- 10) Anwerbskosten, vom Arbeitgeber gestellte Berufskleidung.- 11) Ausgleichsabgabe nach "indirekten Kosten" der Internationalen Arbeitsorganisation (ILO).- 13) Gesetzliche Arbeitgeberbeiträge zur Sozialversicherung, Arbeitgeber für Auszubildende, Steuern auf die Lohnsumme oder die Beschäftigtenzahl.- 14) Arbeitskosten insg. abzüglich Entgelt für Lohn- und Gehaltsfortzahlung, unterstellte Sozialbeiträge zur Alters- und Gesundheitsvorsorge von Beamten, Steuern auf die

Arbeitskosten je Vollzeiteinheit in Unternehmen mit ... Arbeitnehmern												Lfd. Nr.
davon mit ... bis ... Arbeitnehmern										50 und mehr		
10 - 49		50 - 249		250 - 499		500 - 999		1000 und mehr				
EUR	%	EUR	%	EUR	%	EUR	%	EUR	%	EUR	%	
32 102	100,0	26 773	100,0	25 665	100,0	26 404	100,0	25 776	100,0	26 164	100,0	1
31 942	99,5	26 675	99,6	25 606	99,8	26 333	99,7	25 734	99,8	26 098	99,7	2
/	/	/	/	/	/	/	/	/	/	/	/	3
31 981	99,6	26 600	99,4	25 456	99,2	26 214	99,3	25 603	99,3	25 984	99,3	4
25 866	80,6	21 270	79,4	20 288	79,1	20 894	79,1	20 285	78,7	20 683	79,0	5
25 550	79,6	21 162	79,0	20 182	78,6	20 807	78,8	20 160	78,2	20 571	78,6	6
20 848	64,9	17 507	65,4	16 388	63,9	16 666	63,1	16 185	62,8	16 704	63,8	7
(1 059)	(3,3)	(776)	(2,9)	(912)	(3,6)	/	(4,7)	(1 125)	4,4	998	3,8	8
/	/	/	/	/	/	(413)	(1,6)	(359)	(1,4)	(352)	(1,3)	9
(61)	(0,2)	(34)	(0,1)	/	(0,1)	(23)	(0,1)	33	0,1	32	0,1	10
3 344	10,4	2 723	10,2	2 616	10,2	2 636	10,0	2 649	10,3	2 666	10,2	11
2 435	7,6	1 935	7,2	1 866	7,3	1 910	7,2	1 884	7,3	1 902	7,3	12
847	2,6	711	2,7	655	2,6	665	2,5	667	2,6	679	2,6	13
/	/	/	/	/	/	(60)	(0,2)	/	/	/	/	14
/	/	(123)	(0,5)	(233)	(0,9)	(231)	(0,9)	168	0,7	171	0,7	15
237	0,7	116	0,4	207	0,8	186	0,7	153	0,6	153	0,6	16
(316)	(1,0)	(108)	(0,4)	/	/	(87)	(0,3)	(125)	(0,5)	112	0,4	17
6 115	19,0	5 331	19,9	5 168	20,1	5 320	20,2	5 318	20,6	5 302	20,3	18
5 224	16,3	4 523	16,9	4 382	17,1	4 494	17,0	4 381	17,0	4 442	17,0	19
4 965	15,5	4 414	16,5	4 238	16,5	4 212	16,0	4 205	16,3	4 278	16,4	20
2 404	7,5	2 108	7,9	2 032	7,9	2 000	7,6	1 988	7,7	2 035	7,8	21
/	/	/	/	/	/	/	(0,0)	(14)	(0,1)	9	0,0	22
373	1,2	311	1,2	297	1,2	301	1,1	303	1,2	304	1,2	23
1 831	5,7	1 641	6,1	1 578	6,2	1 588	6,0	1 542	6,0	1 585	6,1	24
310	1,0	329	1,2	309	1,2	303	1,1	352	1,4	332	1,3	25
25	0,1	20	0,1	19	0,1	20	0,1	20	0,1	20	0,1	26
/	/	/	/	/	/	-	-	(0)	(0,0)	/	/	27
/	/	/	/	/	/	(283)	(1,1)	(176)	(0,7)	164	0,6	28
/	/	/	/	/	/	/	(0,5)	(141)	(0,5)	(100)	(0,4)	29
/	/	/	/	/	/	/	/	(9)	(0,0)	(24)	(0,1)	30
/	/	/	/	/	/	(97)	(0,4)	/	/	(17)	(0,1)	31
/	/	/	/	(12)	(0,0)	/	(0,0)	/	/	(14)	(0,1)	32
/	/	/	/	/	/	/	/	(9)	(0,0)	4	0,0	33
/	/	/	/	/	/	/	/	/	/	(5)	(0,0)	34
817	2,5	782	2,9	761	3,0	806	3,1	907	3,5	833	3,2	35
760	2,4	696	2,6	665	2,6	727	2,8	748	2,9	717	2,7	36
731	2,3	673	2,5	643	2,5	704	2,7	726	2,8	694	2,7	37
29	0,1	23	0,1	22	0,1	(23)	0,1	23	0,1	23	0,1	38
-	-	-	-	-	-	-	-	-	-	-	-	39
/	/	/	/	/	/	(77)	(0,3)	(157)	(0,6)	(114)	(0,4)	40
/	/	/	/	/	/	(62)	(0,2)	(130)	(0,5)	(97)	(0,4)	41
/	/	/	/	/	/	/	/	(27)	(0,1)	(17)	0,1	42
/	/	/	/	/	/	/	/	(2)	(0,0)	(2)	(0,0)	43
(75)	(0,2)	(26)	(0,1)	/	/	(21)	(0,1)	(30)	(0,1)	27	0,1	44
/	/	/	/	/	/	(59)	(0,2)	(44)	(0,2)	(47)	0,2	45
/	/	/	/	/	/	(63)	(0,2)	(49)	(0,2)	(58)	(0,2)	46
(40)	(0,1)	74	0,3	68	0,3	68	(0,3)	80	0,3	75	0,3	47
(153)	(0,5)	(77)	(0,3)	/	/	(64)	(0,2)	(47)	(0,2)	(63)	0,2	48
6 235	19,4	5 503	20,6	5 377	20,9	5 510	20,9	5 491	21,3	5 481	21,0	49
5 839	18,2	5 210	19,5	4 996	19,5	5 027	19,0	5 064	19,6	5 097	19,5	50
11 253	35,1	9 266	34,6	9 276	36,1	9 738	36,9	9 591	37,2	9 461	36,2	51
6 612	20,6	5 895	22,0	5 627	21,9	5 672	21,5	5 700	22,1	5 750	22,0	52
31 042	96,7	26 468	98,9	25 320	98,7	26 139	99,0	25 467	98,8	25 857	98,8	53
18,91		15,98		15,22		15,50		15,85		15,76		54
18,18		15,73		14,98		15,31		15,64		15,53		55

Entgelt für die geleistete Arbeitszeit (Bruttolohn/Bruttogehalt abzüglich Sonderzahlungen, vermögenswirksame Leistungen, Vergütung geleistet werden.- 4) Unbare individuelle Leistungen, Aktienoptionsprogramme, Belegschaftsaktien, Belegschaftseinrichtungen.- träger oder Bildung von Rückstellungen, um ihren Arbeitnehmern Anspruch auf Sozialleistungen zu sichern.- 7) Arbeitgeberbeiträge nehmer, d. h. ohne Zwischenschaltung eines Versicherungsträgers und ohne Rückstellungen zu bilden.- 9) Beiträge zum U2-Verfahren Schwerbehindertenrecht (Teil 2 SGB IX).- 12) Arbeitskosten insg. abzüglich Bruttolöhne und -gehälter (D.11). Entspricht den Lohn- und Gehaltsfortzahlung, unterstellte Sozialbeiträge zur Alters- und Gesundheitsvorsorge von Beamten, Sozialbeiträge der die geleistete Arbeitszeit.- 15) Gesetzliche Arbeitgeberbeiträge zur Sozialversicherung, Vergütung gesetzlicher Feiertage, Lohnsumme oder die Beschäftigtenzahl.-

Lfd.Nr.	Schlüssel 1)	Kostenart	10 und mehr	
			EUR	%
1		Bruttoarbeitskosten insgesamt	44 365	100,0
2	D	Nettoarbeitskosten (Bruttoarbeitskosten abzüglich Lohnsubventionen)	44 318	99,9
3	D.5	Lohnsubventionen (dem Arbeitgeber erstattete Lohn- und Gehaltszahlungen)	/	/
4	D.1	Arbeitnehmerentgelt	44 025	99,2
5	D.11	Bruttolöhne und -gehälter	35 298	79,6
6	D.111	Bruttolöhne und -gehälter (ohne Auszubildende)	35 063	79,0
7	D.11111	Entgelt für die geleistete Arbeitszeit 2)	25 937	58,5
8	D.11112	Sonderzahlungen insgesamt 3)	(3 867)	8,7
9		dar.: von persönlichen Leistungen und vom Unternehmenserfolg abhängig	(2 149)	(4,8)
10	D.1112	Leistungen zur Vermögensbildung der Arbeitnehmer	101	0,2
11	D.1113	Vergütung für nicht gearbeitete Tage	4 561	10,3
12		Urlaubsvergütung	3 395	7,7
13		Vergütung gesetzlicher Feiertage	1 067	2,4
14		Vergütung sonstiger betrieblicher oder tariflicher arbeitsfreier Tage	/	/
15	D.1114	Sachleistungen 4)	(597)	(1,3)
16		dar.: unbare individuelle Leistungen 5)	508	1,1
17	D.112	Bruttolöhne und -gehälter der Auszubildenden	(235)	(0,5)
18	D.12	Sozialbeiträge der Arbeitgeber	8 727	19,7
19	D.121	Tatsächliche Sozialbeiträge der Arbeitgeber (ohne Auszubildende) 6)	7 317	16,5
20	D.1211	Gesetzliche Arbeitgeberbeiträge zur Sozialversicherung	6 456	14,6
21		Rentenversicherungsbeiträge	3 170	7,1
22		dar.: Aufstockungsbeiträge zur Rentenversicherung im Rahmen der Altersteilzeit	/	/
23		Arbeitslosenversicherungsbeiträge	505	1,1
24		Kranken- und Pflegeversicherungsbeiträge	2 270	5,1
25		Beiträge zur Berufsgenossenschaft	470	1,1
26		Umlage für das Insolvenzgeld	34	0,1
27		Sonstige gesetzliche Aufwendungen 7)	/	/
28	D.1212	Aufwendungen für die betriebliche Altersversorgung ohne Entgeltumwandlung	(860)	(1,9)
29		Aufwendungen für betriebliche Ruhegeldzusagen	(658)	(1,5)
30		Zuwendungen an Pensionskassen	/	/
31		Zuwendungen an Unterstützungskassen	/	/
32		Beiträge zur Direktversicherung	(63)	(0,1)
33		Beiträge an Pensionsfonds	/	/
34		Beiträge an den Pensions-Sicherungs-Verein VVaG	(52)	/
35	D.122	Unterstellte Sozialbeiträge der Arbeitgeber (ohne Auszubildende) 8)	1 354	3,1
36	D.1221	Lohn- und Gehaltsfortzahlung	1 029	2,3
37		Lohn- und Gehaltsfortzahlung im Krankheitsfall	986	2,2
38		Arbeitgeberzuschüsse zum Mutterschaftsgeld 9)	43	0,1
39	D.1222	Unterstellte Sozialbeiträge zur Alters- und Gesundheitsvorsorge von Beamten	-	-
40	D.1223	Zahlungen an aus dem Unternehmen ausscheidende Arbeitnehmer	/	/
41		Entlassungsentschädigungen	/	/
42		Aufstockungsbeiträge zu Lohn und Gehalt im Rahmen der Altersteilzeit	/	/
43	D.1224	Sonstige freiwillige Sozialleistungen der Arbeitgeber	/	/
44	D.123	Sozialbeiträge der Arbeitgeber für Auszubildende	(56)	(0,1)
45	D.2	Kosten für die berufliche Aus- und Weiterbildung	/	/
46	D.3	Sonstige Aufwendungen 10)	/	/
47	D.4	Steuern auf die Lohnsumme oder Beschäftigtenzahl 11)	39	0,1
48		Nachrichtlich:		
49		Entgeltumwandlung der Arbeitnehmer für betriebliche Altersversorgung	/	(0,6)
50		Lohnnebenkosten 12)	9 067	20,4
51		dar.: gesetzliche Lohnnebenkosten 13)	7 580	17,1
52		Personalnebenkosten insgesamt 14)	18 429	41,5
53		dar.: gesetzliche Personalnebenkosten 15)	8 591	19,4
54		Bruttoarbeitskosten je Vollzeiteinheit einschließlich Auszubildende	43 293	97,6
55		Bruttoarbeitskosten je geleistete Stunde der Beschäftigten (ohne Auszubildende)	25,66	
		Nettoarbeitskosten je geleistete Stunde der Beschäftigten (einschl. Auszubildende)	25,02	

1) Harmonisierter Schlüssel der statistischen Ämter der Europäischen Union nach Verordnung (EG) 1737/2005.- 2) Laufend gezahltes für nicht gearbeitete Tage, Sachleistungen).- 3) Zahlungen, die im Allgemeinen nicht laufend mit jeder Lohn- und Gehaltszahlung 5) Naturalleistungen, Firmenwagen, Personalrabatte, Job-Tickets und Zinssparnisse.- 6) Zahlungen der Arbeitgeber an Versicherungs zur Winterbeschäftigungs-Umlage nach Winterbeschäftigungs-Verordnung.- 8) Sozialleistungen der Arbeitgeber direkt an ihre Arbeit nach Aufwendungsausgleichsgesetz.- 10) Anwerbskosten, vom Arbeitgeber gestellte Berufskleidung.- 11) Ausgleichsabgabe nach "indirekten Kosten" der Internationalen Arbeitsorganisation (ILO).- 13) Gesetzliche Arbeitgeberbeiträge zur Sozialversicherung, Arbeitgeber für Auszubildende, Steuern auf die Lohnsumme oder die Beschäftigtenzahl.- 14) Arbeitskosten insg. abzüglich Entgelt für Lohn- und Gehaltsfortzahlung, unterstellte Sozialbeiträge zur Alters- und Gesundheitsvorsorge von Beamten, Steuern auf die



Land

beweglichen Sachen

Arbeitskosten je Vollzeiteinheit in Unternehmen mit ... Arbeitnehmern												Lfd. Nr.
davon mit ... bis ... Arbeitnehmern										50 und mehr		
10 - 49		50 - 249		250 - 499		500 - 999		1000 und mehr				
EUR	%	EUR	%	EUR	%	EUR	%	EUR	%	EUR	%	
42 185	100,0	44 806	100,0	(53 642)	100,0	50 310	100,0	40 983	100,0	45 186	100,0	1
42 044	99,7	44 782	99,9	(53 635)	100,0	50 300	100,0	40 976	100,0	45 174	100,0	2
/	/	/	/	/	/	(10)	0,0	/	/	/	/	3
42 015	99,6	44 528	99,4	(52 955)	98,7	49 389	98,2	40 733	99,4	44 782	99,1	4
34 174	81,0	36 245	80,9	(42 789)	79,8	39 814	79,1	31 642	77,2	35 721	79,1	5
33 877	80,3	36 029	80,4	(42 600)	79,4	39 627	78,8	31 419	76,7	35 510	78,6	6
26 314	62,4	27 110	60,5	(30 448)	56,8	27 710	55,1	22 617	55,2	25 795	57,1	7
/	/	/	/	/	/	(6 607)	13,1	3 570	(8,7)	(4 270)	9,5	8
/	/	/	/	/	/	(5 106)	10,1	(1 702)	(4,2)	(2 361)	(5,2)	9
/	/	(90)	/	/	/	105	0,2	96	0,2	(101)	0,2	10
4 293	10,2	4 642	10,4	(5 166)	9,6	4 383	8,7	4 575	11,2	4 662	10,3	11
3 136	7,4	(3 408)	7,6	(3 816)	7,1	(3 234)	6,4	3 510	8,6	3 492	7,7	12
1 082	2,6	1 125	2,5	(1 199)	2,2	1 127	2,2	947	2,3	1 062	2,3	13
/	/	/	/	/	/	(22)	0,0	/	/	/	/	14
/	(0,9)	/	/	/	/	822	1,6	(561)	1,4	(681)	(1,5)	15
372	0,9	603	1,3	499	0,9	811	1,6	478	1,2	560	1,2	16
/	/	/	/	/	/	(186)	(0,4)	/	/	(211)	(0,5)	17
7 841	18,6	8 282	18,5	(10 167)	19,0	9 576	19,0	9 090	22,2	9 061	20,1	18
6 753	16,0	6 988	15,6	(8 320)	15,5	8 218	16,3	7 447	18,2	7 529	16,7	19
6 093	14,4	6 632	14,8	(7 269)	13,6	7 124	14,2	6 173	15,1	6 593	14,6	20
2 995	7,1	3 248	7,2	(3 573)	6,7	3 503	7,0	3 032	7,4	3 236	7,2	21
/	/	/	/	/	/	(25)	0,1	/	/	/	/	22
467	1,1	510	1,1	(573)	1,1	551	1,1	499	1,2	520	1,2	23
2 158	5,1	2 400	5,4	2 553	(4,8)	2 483	4,9	2 113	5,2	2 312	5,1	24
439	1,0	(427)	(1,0)	(495)	(0,9)	550	1,1	(499)	1,2	482	1,1	25
33	0,1	34	0,1	(40)	0,1	38	0,1	30	0,1	34	0,1	26
/	/	/	/	/	/	-	-	-	-	/	/	27
/	/	/	/	/	/	(1 093)	2,2	/	/	(935)	(2,1)	28
/	/	/	/	/	/	(995)	2,0	/	/	(759)	(1,7)	29
/	/	/	/	/	/	/	/	/	/	/	/	30
/	/	/	/	/	/	(2)	0,0	/	/	/	/	31
/	/	/	/	/	/	(28)	0,1	/	/	(50)	/	32
/	/	-	-	/	/	-	-	/	/	/	/	33
/	/	/	/	/	/	(66)	0,1	(97)	(0,2)	(59)	(0,1)	34
(1 017)	2,4	(1 242)	(2,8)	/	/	1 315	2,6	1 589	3,9	(1 481)	3,3	35
(914)	2,2	(925)	2,1	(1 038)	(1,9)	872	1,7	(1 248)	(3,0)	1 072	2,4	36
(879)	2,1	(886)	2,0	(989)	(1,8)	825	1,6	(1 199)	(2,9)	1 026	2,3	37
36	0,1	(38)	0,1	/	/	46	0,1	50	(0,1)	46	(0,1)	38
-	-	-	-	-	-	-	-	-	-	-	-	39
/	/	/	/	/	/	440	0,9	(339)	(0,8)	/	/	40
/	/	/	/	/	/	382	0,8	(294)	(0,7)	/	/	41
/	/	/	/	/	/	(58)	0,1	/	/	/	/	42
/	/	/	/	/	/	(3)	0,0	/	/	/	/	43
/	/	/	/	/	/	(43)	(0,1)	/	/	(51)	(0,1)	44
/	/	/	/	/	/	(426)	0,8	/	/	/	/	45
/	/	/	/	/	/	(453)	0,9	/	/	/	/	46
(23)	(0,1)	42	0,1	(43)	(0,1)	42	0,1	49	0,1	45	0,1	47
(254)	(0,6)	(332)	(0,7)	/	/	205	0,4	/	/	/	/	48
8 011	19,0	8 561	19,1	(10 853)	20,2	10 496	20,9	(9 340)	22,8	9 465	20,9	49
7 100	16,8	7 651	17,1	(8 396)	15,7	8 081	16,1	7 524	18,4	7 761	17,2	50
15 871	37,6	(17 697)	39,5	(23 194)	43,2	(22 600)	44,9	18 366	44,8	19 391	42,9	51
8 112	19,2	8 724	19,5	(9 549)	17,8	9 165	18,2	8 417	20,5	8 772	19,4	52
40 908	97,0	43 879	97,9	(52 585)	98,0	49 364	98,1	39 986	97,6	44 199	97,8	53
23,64		25,65		(29,44)		29,15		25,10		26,46		54
22,85		25,10		(28,89)		28,60		24,48		25,88		55

Entgelt für die geleistete Arbeitszeit (Bruttolohn/Bruttogehalt abzüglich Sonderzahlungen, vermögenswirksame Leistungen, Vergütung geleistet werden.- 4) Unbare individuelle Leistungen, Aktienoptionsprogramme, Belegschaftsaktien, Belegschaftseinrichtungen.- Träger oder Bildung von Rückstellungen, um ihren Arbeitnehmern Anspruch auf Sozialleistungen zu sichern.- 7) Arbeitgeberbeiträge nehmer, d. h. ohne Zwischenschaltung eines Versicherungsträgers und ohne Rückstellungen zu bilden.- 9) Beiträge zum U2-Verfahren Schwerbehindertenrecht (Teil 2 SGB IX).- 12) Arbeitskosten insg. abzüglich Bruttolöhne und -gehälter (D.11). Entspricht den Lohn- und Gehaltsfortzahlung, unterstellte Sozialbeiträge zur Alters- und Gesundheitsvorsorge von Beamten, Sozialbeiträge der die geleistete Arbeitszeit.- 15) Gesetzliche Arbeitgeberbeiträge zur Sozialversicherung, Vergütung gesetzlicher Feiertage, Lohnsumme oder die Beschäftigtenzahl.-

Lfd.Nr.	Schlüssel 1)	Kostenart	10 und mehr	
			EUR	%
1		Bruttoarbeitskosten insgesamt	25 115	100,0
2	D	Nettoarbeitskosten (Bruttoarbeitskosten abzüglich Lohnsubventionen)	25 034	99,7
3	D.5	Lohnsubventionen (dem Arbeitgeber erstattete Lohn- und Gehaltszahlungen)	/	/
4	D.1	Arbeitnehmerentgelt	24 921	99,2
5	D.11	Bruttolöhne und -gehälter	19 955	79,5
6	D.111	Bruttolöhne und -gehälter (ohne Auszubildende)	19 882	79,2
7	D.11111	Entgelt für die geleistete Arbeitszeit 2)	16 362	65,1
8	D.11112	Sonderzahlungen insgesamt 3)	(760)	(3,0)
9		dar.: von persönlichen Leistungen und vom Unternehmenserfolg abhängig	(260)	(1,0)
10	D.1112	Leistungen zur Vermögensbildung der Arbeitnehmer	(23)	(0,1)
11	D.1113	Vergütung für nicht gearbeitete Tage	2 608	10,4
12		Urlaubsvergütung	1 803	7,2
13		Vergütung gesetzlicher Feiertage	677	2,7
14		Vergütung sonstiger betrieblicher oder tariflicher arbeitsfreier Tage	/	/
15	D.1114	Sachleistungen 4)	129	0,5
16		dar.: unbare individuelle Leistungen 5)	124	0,5
17	D.112	Bruttolöhne und -gehälter der Auszubildenden	(73)	(0,3)
18	D.12	Sozialbeiträge der Arbeitgeber	4 965	19,8
19	D.121	Tatsächliche Sozialbeiträge der Arbeitgeber (ohne Auszubildende) 6)	4 173	16,6
20	D.1211	Gesetzliche Arbeitgeberbeiträge zur Sozialversicherung	4 144	16,5
21		Rentenversicherungsbeiträge	1 899	7,6
22		dar.: Aufstockungsbeiträge zur Rentenversicherung im Rahmen der Altersteilzeit	/	/
23		Arbeitslosenversicherungsbeiträge	307	1,2
24		Kranken- und Pflegeversicherungsbeiträge	1 491	5,9
25		Beiträge zur Berufsgenossenschaft	428	1,7
26		Umlage für das Insolvenzgeld	19	0,1
27		Sonstige gesetzliche Aufwendungen 7)	-	-
28	D.1212	Aufwendungen für die betriebliche Altersversorgung ohne Entgeltumwandlung	/	/
29		Aufwendungen für betriebliche Ruhegeldzusagen	/	/
30		Zuwendungen an Pensionskassen	/	/
31		Zuwendungen an Unterstützungskassen	(2)	(0,0)
32		Beiträge zur Direktversicherung	/	/
33		Beiträge an Pensionsfonds	(1)	(0,0)
34		Beiträge an den Pensions-Sicherungs-Verein VVaG	(0)	(0,0)
35	D.122	Unterstellte Sozialbeiträge der Arbeitgeber (ohne Auszubildende) 8)	775	3,1
36	D.1221	Lohn- und Gehaltsfortzahlung	727	2,9
37		Lohn- und Gehaltsfortzahlung im Krankheitsfall	705	2,8
38		Arbeitgeberzuschüsse zum Mutterschaftsgeld 9)	22	0,1
39	D.1222	Unterstellte Sozialbeiträge zur Alters- und Gesundheitsvorsorge von Beamten	-	-
40	D.1223	Zahlungen an aus dem Unternehmen ausscheidende Arbeitnehmer	/	/
41		Entlassungsentschädigungen	/	/
42		Aufstockungsbeiträge zu Lohn und Gehalt im Rahmen der Altersteilzeit	/	/
43	D.1224	Sonstige freiwillige Sozialleistungen der Arbeitgeber	/	/
44	D.123	Sozialbeiträge der Arbeitgeber für Auszubildende	(18)	(0,1)
45	D.2	Kosten für die berufliche Aus- und Weiterbildung	/	/
46	D.3	Sonstige Aufwendungen 10)	/	/
47	D.4	Steuern auf die Lohnsumme oder Beschäftigtenzahl 11)	113	0,4
48		Nachrichtlich:		
49		Entgeltumwandlung der Arbeitnehmer für betriebliche Altersversorgung	/	/
50		Lohnnebenkosten 12)	5 160	20,5
51		dar.: gesetzliche Lohnnebenkosten 13)	5 002	19,9
52		Personalnebenkosten insgesamt 14)	8 753	34,9
53		dar.: gesetzliche Personalnebenkosten 15)	5 661	22,5
54		Bruttoarbeitskosten je Vollzeiteinheit einschließlich Auszubildende	24 926	99,2
55		Bruttoarbeitskosten je geleistete Stunde der Beschäftigten (ohne Auszubildende)	15,72	
		Nettoarbeitskosten je geleistete Stunde der Beschäftigten (einschl. Auszubildende)	15,55	

1) Harmonisierter Schlüssel der statistischen Ämter der Europäischen Union nach Verordnung (EG) 1737/2005.- 2) Laufend gezahltes für nicht gearbeitete Tage, Sachleistungen).- 3) Zahlungen, die im Allgemeinen nicht laufend mit jeder Lohn- und Gehaltszahlung 5) Naturalleistungen, Firmenwagen, Personalrabatte, Job-Tickets und Zinssparnisse.- 6) Zahlungen der Arbeitgeber an Versicherungs zur Winterbeschäftigungs-Umlage nach Winterbeschäftigungs-Verordnung.- 8) Sozialleistungen der Arbeitgeber direkt an ihre Arbeit nach Aufwendungsausgleichsgesetz.- 10) Anwerbekosten, vom Arbeitgeber gestellte Berufskleidung.- 11) Ausgleichsabgabe nach "indirekten Kosten" der Internationalen Arbeitsorganisation (ILO).- 13) Gesetzliche Arbeitgeberbeiträge zur Sozialversicherung, Arbeitgeber für Auszubildende, Steuern auf die Lohnsumme oder die Beschäftigtenzahl.- 14) Arbeitskosten insg. abzüglich Entgelt für Lohn- und Gehaltsfortzahlung, unterstellte Sozialbeiträge zur Alters- und Gesundheitsvorsorge von Beamten, Steuern auf die

Land

lassung von Arbeitskräften

Arbeitskosten je Vollzeiteinheit in Unternehmen mit ... Arbeitnehmern												Lfd. Nr.
davon mit ... bis ... Arbeitnehmern										50 und mehr		
10 - 49		50 - 249		250 - 499		500 - 999		1000 und mehr				
EUR	%	EUR	%	EUR	%	EUR	%	EUR	%	EUR	%	
(30 817)	100,0	25 674	100,0	22 767	100,0	(22 780)	100,0	25 084	100,0	24 805	100,0	1
(30 691)	99,6	25 549	99,5	22 742	99,9	(22 704)	99,7	25 023	99,8	24 725	99,7	2
/	/	/	/	/	/	/	/	/	/	/	/	3
(30 681)	99,6	25 477	99,2	22 492	98,8	(22 606)	99,2	24 897	99,3	24 607	99,2	4
(24 951)	81,0	20 322	79,2	17 981	79,0	(18 154)	79,7	19 942	79,5	19 683	79,4	5
(24 940)	80,9	20 287	79,0	17 909	78,7	(18 127)	79,6	19 825	79,0	19 607	79,0	6
(20 849)	67,7	17 006	66,2	14 628	64,3	14 792	64,9	16 120	64,3	16 118	65,0	7
/	/	/	/	/	/	/	/	(953)	(3,8)	(772)	(3,1)	8
/	/	/	/	/	/	/	/	/	/	(264)	(1,1)	9
/	/	/	/	/	/	/	/	(25)	(0,1)	(23)	(0,1)	10
(3 443)	11,2	(2 654)	10,3	2 350	10,3	(2 240)	9,8	2 614	10,4	2 562	10,3	11
(2 475)	8,0	(1 843)	7,2	(1 589)	7,0	(1 569)	6,9	1 794	7,2	1 766	7,1	12
(858)	2,8	700	2,7	592	2,6	(591)	2,6	676	2,7	667	2,7	13
/	/	/	/	/	/	/	/	/	/	/	/	14
/	/	/	/	/	/	/	/	113	0,4	132	0,5	15
76	0,2	73	0,3	372	1,6	152	0,7	104	0,4	127	0,5	16
/	/	/	/	/	/	/	/	/	/	(77)	(0,3)	17
(5 730)	18,6	5 155	20,1	4 510	19,8	(4 452)	19,5	4 956	19,8	4 924	19,8	18
(4 878)	15,8	4 331	16,9	3 794	16,7	(3 689)	16,2	4 168	16,6	4 134	16,7	19
(4 826)	15,7	4 282	16,7	3 823	16,8	(3 657)	16,1	4 146	16,5	4 107	16,6	20
(2 226)	7,2	1 981	7,7	1 749	7,7	/	(7,2)	1 895	7,6	1 881	7,6	21
/	/	/	/	/	/	/	/	/	/	/	/	22
(364)	1,2	315	1,2	280	1,2	/	(1,2)	311	1,2	304	1,2	23
(1 680)	5,5	1 540	6,0	1 376	6,0	1 390	6,1	1 483	5,9	1 481	6,0	24
(531)	1,7	(427)	1,7	400	1,8	356	(1,6)	438	1,7	422	1,7	25
(24)	0,1	20	0,1	17	0,1	(18)	0,1	19	0,1	19	0,1	26
/	/	/	/	/	/	/	/	/	/	/	/	27
/	/	/	/	/	/	/	/	/	/	/	/	28
/	/	/	/	/	/	/	/	/	/	/	/	29
/	/	/	/	/	/	/	/	/	/	/	/	30
/	/	/	/	/	/	/	/	/	/	(2)	(0,0)	31
/	/	/	/	/	/	/	/	/	/	/	/	32
/	/	/	/	/	/	/	/	/	/	(1)	(0,0)	33
/	/	/	/	/	/	/	/	/	/	/	/	34
(850)	(2,8)	(815)	(3,2)	700	3,1	(756)	(3,3)	759	3,0	771	3,1	35
(841)	(2,7)	(751)	2,9	655	2,9	(731)	(3,2)	713	2,8	721	2,9	36
(817)	(2,7)	(728)	2,8	632	2,8	(712)	(3,1)	691	2,8	699	2,8	37
/	/	23	0,1	23	0,1	/	(0,1)	22	0,1	22	0,1	38
/	/	/	/	/	/	/	/	/	/	/	/	39
/	/	/	/	/	/	/	/	45	(0,2)	/	/	40
/	/	/	/	/	/	/	/	35	(0,1)	/	/	41
/	/	/	/	/	/	/	/	/	/	/	/	42
/	/	/	/	/	/	/	/	/	/	/	/	43
/	/	/	/	/	/	/	/	/	/	(19)	(0,1)	44
/	/	/	/	/	/	/	/	/	/	/	/	45
/	/	/	/	/	/	/	/	/	/	/	/	46
(97)	/	113	0,4	114	0,5	112	(0,5)	114	0,5	113	0,5	47
/	/	/	/	/	/	/	/	/	/	/	/	48
(5 866)	19,0	5 352	20,8	4 785	21,0	(4 626)	20,3	5 143	20,5	5 122	20,6	49
(5 767)	18,7	5 155	20,1	4 608	20,2	(4 507)	19,8	5 001	19,9	4 961	20,0	50
(9 968)	32,3	8 668	33,8	8 139	35,7	(7 988)	35,1	8 964	35,7	8 687	35,0	51
(6 623)	21,5	5 846	22,8	5 184	22,8	(5 092)	22,4	5 649	22,5	5 609	22,6	52
(30 780)	99,9	25 567	99,6	22 482	98,8	(22 707)	99,7	24 824	99,0	24 609	99,2	53
(19,21)		15,96		14,07		(13,93)		15,91		15,53		54
(19,11)		15,81		13,88		(13,84)		15,70		15,36		55

Entgelt für die geleistete Arbeitszeit (Bruttolohn/Bruttogehalt abzüglich Sonderzahlungen, vermögenswirksame Leistungen, Vergütung geleistet werden.- 4) Unbare individuelle Leistungen, Aktienoptionsprogramme, Belegschaftsaktien, Belegschaftseinrichtungen.- träger oder Bildung von Rückstellungen, um ihren Arbeitnehmern Anspruch auf Sozialleistungen zu sichern.- 7) Arbeitgeberbeiträge nehmer, d. h. ohne Zwischenschaltung eines Versicherungsträgers und ohne Rückstellungen zu bilden.- 9) Beiträge zum U2-Verfahren Schwerbehindertenrecht (Teil 2 SGB IX).- 12) Arbeitskosten insg. abzüglich Bruttolöhne und -gehälter (D.11). Entspricht den Lohn- und Gehaltsfortzahlung, unterstellte Sozialbeiträge zur Alters- und Gesundheitsvorsorge von Beamten, Sozialbeiträge der die geleistete Arbeitszeit.- 15) Gesetzliche Arbeitgeberbeiträge zur Sozialversicherung, Vergütung gesetzlicher Feiertage, Lohnsumme oder die Beschäftigtenzahl.-

Lfd.Nr.	Schlüssel 1)	Kostenart	10 und mehr	
			EUR	%
1		Bruttoarbeitskosten insgesamt	42 332	100,0
2	D	Nettoarbeitskosten (Bruttoarbeitskosten abzüglich Lohnsubventionen)	42 281	99,9
3	D.5	Lohnsubventionen (dem Arbeitgeber erstattete Lohn- und Gehaltszahlungen)	/	/
4	D.1	Arbeitnehmerentgelt	42 194	99,7
5	D.11	Bruttolöhne und -gehälter	33 673	79,5
6	D.111	Bruttolöhne und -gehälter (ohne Auszubildende)	32 925	77,8
7	D.11111	Entgelt für die geleistete Arbeitszeit 2)	24 986	59,0
8	D.11112	Sonderzahlungen insgesamt 3)	3 100	7,3
9		dar.: von persönlichen Leistungen und vom Unternehmenserfolg abhängig	(1 038)	(2,5)
10	D.1112	Leistungen zur Vermögensbildung der Arbeitnehmer	(146)	0,3
11	D.1113	Vergütung für nicht gearbeitete Tage	4 174	9,9
12		Urlaubsvergütung	3 145	7,4
13		Vergütung gesetzlicher Feiertage	1 001	2,4
14		Vergütung sonstiger betrieblicher oder tariflicher arbeitsfreier Tage	/	/
15	D.1114	Sachleistungen 4)	(519)	(1,2)
16		dar.: unbare individuelle Leistungen 5)	469	1,1
17	D.112	Bruttolöhne und -gehälter der Auszubildenden	(748)	(1,8)
18	D.12	Sozialbeiträge der Arbeitgeber	8 522	20,1
19	D.121	Tatsächliche Sozialbeiträge der Arbeitgeber (ohne Auszubildende) 6)	6 979	16,5
20	D.1211	Gesetzliche Arbeitgeberbeiträge zur Sozialversicherung	6 164	14,6
21		Rentenversicherungsbeiträge	3 161	7,5
22		dar.: Aufstockungsbeiträge zur Rentenversicherung im Rahmen der Altersteilzeit	(62)	(0,1)
23		Arbeitslosenversicherungsbeiträge	509	1,2
24		Kranken- und Pflegeversicherungsbeiträge	2 310	5,5
25		Beiträge zur Berufsgenossenschaft	153	0,4
26		Umlage für das Insolvenzgeld	32	0,1
27		Sonstige gesetzliche Aufwendungen 7)	-	-
28	D.1212	Aufwendungen für die betriebliche Altersversorgung ohne Entgeltumwandlung	815	1,9
29		Aufwendungen für betriebliche Ruhegeldzusagen	564	1,3
30		Zuwendungen an Pensionskassen	/	/
31		Zuwendungen an Unterstützungskassen	/	/
32		Beiträge zur Direktversicherung	/	/
33		Beiträge an Pensionsfonds	/	/
34		Beiträge an den Pensions-Sicherungs-Verein VVaG	(22)	(0,1)
35	D.122	Unterstellte Sozialbeiträge der Arbeitgeber (ohne Auszubildende) 8)	1 369	3,2
36	D.1221	Lohn- und Gehaltsfortzahlung	966	2,3
37		Lohn- und Gehaltsfortzahlung im Krankheitsfall	922	2,2
38		Arbeitgeberzuschüsse zum Mutterschaftsgeld 9)	43	0,1
39	D.1222	Unterstellte Sozialbeiträge zur Alters- und Gesundheitsvorsorge von Beamten	-	-
40	D.1223	Zahlungen an aus dem Unternehmen ausscheidende Arbeitnehmer	(398)	(0,9)
41		Entlassungsentschädigungen	(310)	(0,7)
42		Aufstockungsbeiträge zu Lohn und Gehalt im Rahmen der Altersteilzeit	(88)	(0,2)
43	D.1224	Sonstige freiwillige Sozialleistungen der Arbeitgeber	/	/
44	D.123	Sozialbeiträge der Arbeitgeber für Auszubildende	(174)	(0,4)
45	D.2	Kosten für die berufliche Aus- und Weiterbildung	(78)	(0,2)
46	D.3	Sonstige Aufwendungen 10)	(21)	(0,0)
47	D.4	Steuern auf die Lohnsumme oder Beschäftigtenzahl 11)	39	0,1
48		Nachrichtlich:		
49		Entgeltumwandlung der Arbeitnehmer für betriebliche Altersversorgung	(341)	(0,8)
50		Lohnnebenkosten 12)	8 660	20,5
51		dar.: gesetzliche Lohnnebenkosten 13)	7 343	17,3
52		Personalnebenkosten insgesamt 14)	17 347	41,0
53		dar.: gesetzliche Personalnebenkosten 15)	8 169	19,3
54		Bruttoarbeitskosten je Vollzeiteinheit einschließlich Auszubildende	39 223	92,7
55		Bruttoarbeitskosten je geleistete Stunde der Beschäftigten (ohne Auszubildende)	25,02	
		Nettoarbeitskosten je geleistete Stunde der Beschäftigten (einschl. Auszubildende)	23,15	

1) Harmonisierter Schlüssel der statistischen Ämter der Europäischen Union nach Verordnung (EG) 1737/2005.- 2) Laufend gezahltes für nicht gearbeitete Tage, Sachleistungen).- 3) Zahlungen, die im Allgemeinen nicht laufend mit jeder Lohn- und Gehaltszahlung 5) Naturalleistungen, Firmenwagen, Personalrabatte, Job-Tickets und Zinssparnisse.- 6) Zahlungen der Arbeitgeber an Versicherungs zur Winterbeschäftigungs-Umlage nach Winterbeschäftigungs-Verordnung.- 8) Sozialleistungen der Arbeitgeber direkt an ihre Arbeit nach Aufwendungsausgleichsgesetz.- 10) Anwerbekosten, vom Arbeitgeber gestellte Berufskleidung.- 11) Ausgleichsabgabe nach "indirekten Kosten" der Internationalen Arbeitsorganisation (ILO).- 13) Gesetzliche Arbeitgeberbeiträge zur Sozialversicherung, Arbeitgeber für Auszubildende, Steuern auf die Lohnsumme oder die Beschäftigtenzahl.- 14) Arbeitskosten insg. abzüglich Entgelt für Lohn- und Gehaltsfortzahlung, unterstellte Sozialbeiträge zur Alters- und Gesundheitsvorsorge von Beamten, Steuern auf die

Arbeitskosten je Vollzeiteinheit in Unternehmen mit ... Arbeitnehmern												Lfd. Nr.
davon mit ... bis ... Arbeitnehmern										50 und mehr		
10 - 49		50 - 249		250 - 499		500 - 999		1000 und mehr				
EUR	%	EUR	%	EUR	%	EUR	%	EUR	%	EUR	%	
34 623	100,0	39 698	100,0	38 074	100,0	44 917	100,0	51 945	100,0	46 022	100,0	1
34 497	99,6	39 668	99,9	38 039	99,9	44 895	100,0	51 945	100,0	46 007	100,0	2
/	/	/	/	35	0,1	22	0,0	0	0,0	/	/	3
34 551	99,8	39 514	99,5	37 919	99,6	44 619	99,3	51 830	99,8	45 853	99,6	4
28 187	81,4	31 901	80,4	30 883	81,1	36 125	80,4	40 163	77,3	36 298	78,9	5
27 463	79,3	31 183	78,6	30 111	79,1	35 656	79,4	39 268	75,6	35 539	77,2	6
22 040	63,7	23 744	59,8	22 254	58,5	26 229	58,4	28 933	55,7	26 396	57,4	7
/	/	(2 999)	(7,6)	3 565	9,4	3 975	8,9	4 371	8,4	3 847	8,4	8
/	/	/	/	1 587	4,2	1 521	3,4	1 104	2,1	1 150	2,5	9
/	/	/	/	150	0,4	158	0,4	176	0,3	165	0,4	10
3 461	10,0	3 969	10,0	3 901	10,2	4 556	10,1	4 959	9,5	4 515	9,8	11
(2 552)	7,4	2 939	7,4	2 996	7,9	3 459	7,7	3 804	7,3	3 428	7,4	12
872	2,5	955	2,4	895	2,4	1 096	2,4	1 148	2,2	1 062	2,3	13
/	/	/	/	9	0,0	0	0,0	7	0,0	/	/	14
/	/	/	/	240	0,6	738	1,6	829	1,6	616	1,3	15
318	0,9	306	0,8	230	0,6	630	1,4	714	1,4	541	1,2	16
/	/	/	/	772	2,0	468	1,0	894	1,7	759	1,6	17
6 364	18,4	7 613	19,2	7 036	18,5	8 495	18,9	11 668	22,5	9 555	20,8	18
5 405	15,6	6 437	16,2	5 903	15,5	7 030	15,7	9 171	17,7	7 732	16,8	19
5 195	15,0	5 904	14,9	5 764	15,1	6 703	14,9	7 218	13,9	6 628	14,4	20
2 643	7,6	3 000	7,6	2 958	7,8	3 453	7,7	3 735	7,2	3 409	7,4	21
/	/	/	/	14	0,0	82	0,2	131	0,3	83	0,2	22
411	1,2	481	1,2	477	1,3	568	1,3	611	1,2	555	1,2	23
1 996	5,8	2 251	5,7	2 164	5,7	2 489	5,5	2 638	5,1	2 460	5,3	24
(119)	(0,3)	141	0,4	136	0,4	160	0,4	196	0,4	169	0,4	25
27	0,1	30	0,1	29	0,1	34	0,1	38	0,1	34	0,1	26
-	-	-	-	-	-	-	-	-	-	-	-	27
/	/	/	/	139	0,4	327	0,7	1 953	3,8	1 104	2,4	28
/	/	/	/	65	0,2	72	0,2	1 578	3,0	805	1,7	29
/	/	/	/	19	0,0	250	0,6	239	0,5	/	/	30
/	/	/	/	10	0,0	-	-	-	-	/	/	31
/	/	/	/	42	0,1	3	0,0	16	0,0	/	/	32
/	/	-	-	-	-	-	-	67	0,1	30	0,1	33
/	/	/	/	4	0,0	2	0,0	53	0,1	(30)	(0,1)	34
(790)	(2,3)	(1 013)	(2,6)	956	2,5	1 357	3,0	2 287	4,4	1 646	3,6	35
(688)	(2,0)	(826)	(2,1)	824	2,2	1 042	2,3	1 343	2,6	1 099	2,4	36
(654)	(1,9)	(784)	(2,0)	789	2,1	998	2,2	1 287	2,5	1 050	2,3	37
(34)	0,1	41	0,1	35	0,1	44	0,1	57	0,1	48	0,1	38
-	-	-	-	-	-	-	-	-	-	-	-	39
/	/	/	/	131	0,3	314	0,7	931	1,8	540	1,2	40
/	/	/	/	110	0,3	216	0,5	712	1,4	418	0,9	41
/	/	/	/	21	0,1	98	0,2	219	0,4	(122)	(0,3)	42
-	-	/	/	1	0,0	1	0,0	13	0,0	/	/	43
/	/	/	/	177	0,5	107	0,2	210	0,4	176	0,4	44
/	/	/	/	85	0,2	169	0,4	48	0,1	(92)	(0,2)	45
/	/	/	/	25	0,1	81	0,2	18	0,0	(31)	(0,1)	46
/	/	45	0,1	44	0,1	47	0,1	49	0,1	47	0,1	47
/	/	/	/	309	0,8	260	0,6	436	0,8	348	0,8	48
6 436	18,6	7 796	19,6	7 191	18,9	8 792	19,6	11 783	22,7	9 724	21,1	49
6 074	17,5	6 938	17,5	6 810	17,9	7 900	17,6	8 821	17,0	7 950	17,3	50
(12 583)	36,3	15 953	40,2	15 819	41,5	18 688	41,6	23 012	44,3	19 627	42,6	51
6 777	19,6	7 730	19,5	7 528	19,8	8 888	19,8	9 759	18,8	8 836	19,2	52
32 030	92,5	37 066	93,4	35 063	92,1	42 697	95,1	47 582	91,6	42 674	92,7	53
19,99		22,87		22,28		28,18		31,31		27,50		54
18,43		21,35		20,53		26,75		28,67		25,49		55

Entgelt für die geleistete Arbeitszeit (Bruttolohn/Bruttogehalt abzüglich Sonderzahlungen, vermögenswirksame Leistungen, Vergütung geleistet werden.- 4) Unbare individuelle Leistungen, Aktienoptionsprogramme, Belegschaftsaktien, Belegschaftseinrichtungen.- träger oder Bildung von Rückstellungen, um ihren Arbeitnehmern Anspruch auf Sozialleistungen zu sichern.- 7) Arbeitgeberbeiträge nehmer, d. h. ohne Zwischenschaltung eines Versicherungsträgers und ohne Rückstellungen zu bilden.- 9) Beiträge zum U2-Verfahren Schwerbehindertenrecht (Teil 2 SGB IX).- 12) Arbeitskosten insg. abzüglich Bruttolöhne und -gehälter (D.11). Entspricht den Lohn- und Gehaltsfortzahlung, unterstellte Sozialbeiträge zur Alters- und Gesundheitsvorsorge von Beamten, Sozialbeiträge der die geleistete Arbeitszeit.- 15) Gesetzliche Arbeitgeberbeiträge zur Sozialversicherung, Vergütung gesetzlicher Feiertage, Lohnsumme oder die Beschäftigtenzahl.-

Lfd.Nr.	Schlüssel 1)	Kostenart	10 und mehr	
			EUR	%
1		Bruttoarbeitskosten insgesamt	25 398	100,0
2	D	Nettoarbeitskosten (Bruttoarbeitskosten abzüglich Lohnsubventionen)	25 277	99,5
3	D.5	Lohnsubventionen (dem Arbeitgeber erstattete Lohn- und Gehaltszahlungen)	/	/
4	D.1	Arbeitnehmerentgelt	25 235	99,4
5	D.11	Bruttolöhne und -gehälter	20 145	79,3
6	D.111	Bruttolöhne und -gehälter (ohne Auszubildende)	20 038	78,9
7	D.11111	Entgelt für die geleistete Arbeitszeit 2)	16 836	66,3
8	D.11112	Sonderzahlungen insgesamt 3)	505	2,0
9		dar.: von persönlichen Leistungen und vom Unternehmenserfolg abhängig	/	/
10	D.1112	Leistungen zur Vermögensbildung der Arbeitnehmer	(19)	(0,1)
11	D.1113	Vergütung für nicht gearbeitete Tage	2 572	10,1
12		Urlaubsvergütung	1 923	7,6
13		Vergütung gesetzlicher Feiertage	624	2,5
14		Vergütung sonstiger betrieblicher oder tariflicher arbeitsfreier Tage	/	/
15	D.1114	Sachleistungen 4)	(106)	(0,4)
16		dar.: unbare individuelle Leistungen 5)	87	0,3
17	D.112	Bruttolöhne und -gehälter der Auszubildenden	(107)	(0,4)
18	D.12	Sozialbeiträge der Arbeitgeber	5 090	20,0
19	D.121	Tatsächliche Sozialbeiträge der Arbeitgeber (ohne Auszubildende) 6)	4 281	16,9
20	D.1211	Gesetzliche Arbeitgeberbeiträge zur Sozialversicherung	4 236	16,7
21		Rentenversicherungsbeiträge	1 990	7,8
22		dar.: Aufstockungsbeiträge zur Rentenversicherung im Rahmen der Altersteilzeit	/	/
23		Arbeitslosenversicherungsbeiträge	301	1,2
24		Kranken- und Pflegeversicherungsbeiträge	1 577	6,2
25		Beiträge zur Berufsgenossenschaft	349	1,4
26		Umlage für das Insolvenzgeld	19	0,1
27		Sonstige gesetzliche Aufwendungen 7)	-	-
28	D.1212	Aufwendungen für die betriebliche Altersversorgung ohne Entgeltumwandlung	/	/
29		Aufwendungen für betriebliche Ruhegeldzusagen	/	/
30		Zuwendungen an Pensionskassen	/	/
31		Zuwendungen an Unterstützungskassen	/	/
32		Beiträge zur Direktversicherung	(10)	(0,0)
33		Beiträge an Pensionsfonds	6	0,0
34		Beiträge an den Pensions-Sicherungs-Verein VVaG	/	/
35	D.122	Unterstellte Sozialbeiträge der Arbeitgeber (ohne Auszubildende) 8)	783	3,1
36	D.1221	Lohn- und Gehaltsfortzahlung	725	2,9
37		Lohn- und Gehaltsfortzahlung im Krankheitsfall	702	2,8
38		Arbeitgeberzuschüsse zum Mutterschaftsgeld 9)	23	0,1
39	D.1222	Unterstellte Sozialbeiträge zur Alters- und Gesundheitsvorsorge von Beamten	-	-
40	D.1223	Zahlungen an aus dem Unternehmen ausscheidende Arbeitnehmer	/	/
41		Entlassungsentschädigungen	/	/
42		Aufstockungsbeiträge zu Lohn und Gehalt im Rahmen der Altersteilzeit	/	/
43	D.1224	Sonstige freiwillige Sozialleistungen der Arbeitgeber	/	/
44	D.123	Sozialbeiträge der Arbeitgeber für Auszubildende	(26)	(0,1)
45	D.2	Kosten für die berufliche Aus- und Weiterbildung	/	/
46	D.3	Sonstige Aufwendungen 10)	(78)	(0,3)
47	D.4	Steuern auf die Lohnsumme oder Beschäftigtenzahl 11)	27	0,1
48		Nachrichtlich:		
49		Entgeltumwandlung der Arbeitnehmer für betriebliche Altersversorgung	(45)	(0,2)
50		Lohnnebenkosten 12)	5 253	20,7
51		dar.: gesetzliche Lohnnebenkosten 13)	5 014	19,7
52		Personalnebenkosten insgesamt 14)	8 562	33,7
53		dar.: gesetzliche Personalnebenkosten 15)	5 612	22,1
54		Bruttoarbeitskosten je Vollzeiteinheit einschließlich Auszubildende	25 115	98,9
55		Bruttoarbeitskosten je geleistete Stunde der Beschäftigten (ohne Auszubildende)	13,53	
		Nettoarbeitskosten je geleistete Stunde der Beschäftigten (einschl. Auszubildende)	13,32	

1) Harmonisierter Schlüssel der statistischen Ämter der Europäischen Union nach Verordnung (EG) 1737/2005.- 2) Laufend gezahltes für nicht gearbeitete Tage, Sachleistungen).- 3) Zahlungen, die im Allgemeinen nicht laufend mit jeder Lohn- und Gehaltszahlung 5) Naturalleistungen, Firmenwagen, Personalrabatte, Job-Tickets und Zinssparnisse.- 6) Zahlungen der Arbeitgeber an Versicherungs zur Winterbeschäftigungs-Umlage nach Winterbeschäftigungs-Verordnung.- 8) Sozialleistungen der Arbeitgeber direkt an ihre Arbeit nach Aufwendungsausgleichsgesetz.- 10) Anwerbekosten, vom Arbeitgeber gestellte Berufskleidung.- 11) Ausgleichsabgabe nach "indirekten Kosten" der Internationalen Arbeitsorganisation (ILO).- 13) Gesetzliche Arbeitgeberbeiträge zur Sozialversicherung, Arbeitgeber für Auszubildende, Steuern auf die Lohnsumme oder die Beschäftigtenzahl.- 14) Arbeitskosten insg. abzüglich Entgelt für Lohn- und Gehaltsfortzahlung, unterstellte Sozialbeiträge zur Alters- und Gesundheitsvorsorge von Beamten, Steuern auf die

## Wirtschaftszweigen und Unternehmensgrößenklassen

land

dienste sowie Detekteien

Arbeitskosten je Vollzeiteinheit in Unternehmen mit ... Arbeitnehmern												Lfd. Nr.
davon mit ... bis ... Arbeitnehmern										50 und mehr		
10 - 49		50 - 249		250 - 499		500 - 999		1000 und mehr				
EUR	%	EUR	%	EUR	%	EUR	%	EUR	%	EUR	%	
(23 687)	100,0	25 989	100,0	23 567	100,0	24 775	100,0	27 156	100,0	25 556	100,0	1
(23 529)	99,3	25 872	99,5	23 466	99,6	24 562	99,1	27 101	99,8	25 438	99,5	2
/	/	/	/	/	/	/	/	(55)	(0,2)	/	/	3
(23 557)	99,5	25 806	99,3	23 439	99,5	24 633	99,4	26 959	99,3	25 390	99,3	4
(18 847)	79,6	20 663	79,5	18 792	79,7	19 646	79,3	21 402	78,8	20 265	79,3	5
(18 588)	78,5	20 565	79,1	18 680	79,3	19 564	79,0	21 321	78,5	20 172	78,9	6
(15 961)	67,4	17 421	67,0	15 923	67,6	16 458	66,4	17 477	64,4	16 917	66,2	7
/	/	/	/	(292)	(1,2)	370	1,5	960	3,5	531	2,1	8
/	/	/	/	/	/	(133)	(0,5)	135	0,5	/	/	9
/	/	/	/	/	/	(10)	(0,0)	22	0,1	(17)	(0,1)	10
(2 295)	9,7	2 637	10,1	(2 338)	9,9	2 613	10,5	2 730	10,1	2 598	10,2	11
(1 653)	7,0	1 956	7,5	(1 739)	7,4	1 944	7,8	2 091	7,7	1 948	7,6	12
(630)	2,7	663	2,6	583	2,5	603	2,4	631	2,3	624	2,4	13
/	/	/	/	/	/	(66)	(0,3)	(9)	(0,0)	/	/	14
/	/	/	/	/	/	(113)	(0,5)	(132)	(0,5)	(110)	(0,4)	15
61	0,3	72	0,3	82	0,3	78	0,3	120	0,4	89	0,3	16
/	/	/	/	/	/	(82)	(0,3)	(81)	(0,3)	(93)	(0,4)	17
(4 710)	19,9	5 143	19,8	4 648	19,7	4 987	20,1	5 557	20,5	5 125	20,1	18
(4 091)	17,3	4 409	17,0	3 982	16,9	4 153	16,8	4 527	16,7	4 299	16,8	19
(4 055)	17,1	4 335	16,7	3 954	16,8	4 139	16,7	4 474	16,5	4 253	16,6	20
(1 901)	8,0	2 031	7,8	1 864	7,9	1 933	7,8	2 111	7,8	1 998	7,8	21
/	/	/	/	/	/	/	/	(4)	(0,0)	/	/	22
(263)	1,1	292	1,1	(282)	1,2	298	1,2	338	1,2	305	1,2	23
(1 521)	6,4	1 630	6,3	1 461	6,2	1 544	6,2	1 650	6,1	1 582	6,2	24
(351)	1,5	362	1,4	329	1,4	344	1,4	353	1,3	349	1,4	25
(18)	0,1	20	0,1	18	0,1	19	0,1	21	0,1	20	0,1	26
/	/	/	/	/	/	/	/	-	-	-	-	27
/	/	/	/	/	/	(15)	(0,1)	(54)	(0,2)	/	/	28
/	/	/	/	/	/	(4)	(0,0)	(18)	(0,1)	/	/	29
/	/	/	/	/	/	(7)	(0,0)	(1)	(0,0)	/	/	30
/	/	/	/	/	/	-	-	(0)	(0,0)	/	/	31
/	/	/	/	(11)	(0,0)	/	/	(7)	(0,0)	(9)	(0,0)	32
-	-	-	-	-	-	-	-	(24)	(0,1)	7	0,0	33
/	/	/	/	/	/	(0)	(0,0)	(3)	(0,0)	(1)	(0,0)	34
/	/	(709)	2,7	(639)	2,7	813	3,3	(1 008)	3,7	803	3,1	35
/	/	(678)	2,6	(592)	2,5	775	3,1	889	3,3	743	2,9	36
/	/	(655)	2,5	(571)	2,4	752	3,0	864	3,2	720	2,8	37
(23)	(0,1)	23	0,1	(21)	0,1	23	0,1	25	0,1	23	0,1	38
/	/	/	/	/	/	/	/	-	-	-	-	39
/	/	/	/	/	/	(38)	(0,2)	/	/	/	/	40
/	/	/	/	/	/	(41)	(0,2)	/	/	/	/	41
/	/	/	/	/	/	/	/	(10)	(0,0)	/	/	42
/	/	/	/	/	/	-	-	/	/	/	/	43
/	/	/	/	/	/	20	(0,1)	(22)	(0,1)	(23)	(0,1)	44
/	/	/	/	/	/	(47)	(0,2)	/	/	/	/	45
/	/	/	/	/	/	(67)	0,3	109	0,4	78	0,3	46
/	/	27	(0,1)	28	0,1	29	0,1	29	0,1	28	0,1	47
/	/	/	/	/	/	35	0,1	(41)	(0,2)	/	/	48
(4 840)	20,4	5 326	20,5	4 775	20,3	5 129	20,7	5 754	21,2	5 292	20,7	49
(4 662)	19,7	5 064	19,5	4 600	19,5	4 962	20,0	5 414	19,9	5 047	19,7	50
(7 725)	32,6	8 569	33,0	7 644	32,4	8 317	33,6	9 679	35,6	8 640	33,8	51
(5 231)	22,1	5 702	21,9	5 156	21,9	5 545	22,4	6 022	22,2	5 647	22,1	52
(23 188)	97,9	25 716	98,9	23 227	98,6	24 512	98,9	26 975	99,3	25 295	99,0	53
(13,02)		13,70		12,43		12,64		15,15		13,58		54
(12,68)		13,48		12,20		12,40		15,02		13,38		55

Entgelt für die geleistete Arbeitszeit (Bruttolohn/Bruttogehalt abzüglich Sonderzahlungen, vermögenswirksame Leistungen, Vergütung geleistet werden.- 4) Unbare individuelle Leistungen, Aktienoptionsprogramme, Belegschaftsaktien, Belegschaftseinrichtungen.- träger oder Bildung von Rückstellungen, um ihren Arbeitnehmern Anspruch auf Sozialleistungen zu sichern.- 7) Arbeitgeberbeiträge nehmer, d. h. ohne Zwischenschaltung eines Versicherungsträgers und ohne Rückstellungen zu bilden.- 9) Beiträge zum U2-Verfahren Schwerbehindertenrecht (Teil 2 SGB IX).- 12) Arbeitskosten insg. abzüglich Bruttolöhne und -gehälter (D.11). Entspricht den Lohn- und Gehaltsfortzahlung, unterstellte Sozialbeiträge zur Alters- und Gesundheitsvorsorge von Beamten, Sozialbeiträge der die geleistete Arbeitszeit.- 15) Gesetzliche Arbeitgeberbeiträge zur Sozialversicherung, Vergütung gesetzlicher Feiertage, Lohnsumme oder die Beschäftigtenzahl.-

Lfd.Nr.	Schlüssel 1)	Kostenart	10 und mehr	
			EUR	%
1		B r u t t o a r b e i t s k o s t e n i n s g e s a m t	23 925	100,0
2	D	Nettoarbeitskosten (Bruttoarbeitskosten abzüglich Lohnsubventionen)	23 855	99,7
3	D.5	Lohnsubventionen (dem Arbeitgeber erstattete Lohn- und Gehaltszahlungen)	/	/
4	D.1	Arbeitnehmerentgelt	23 831	99,6
5	D.11	Bruttolöhne und -gehälter	18 902	79,0
6	D.111	Bruttolöhne und -gehälter (ohne Auszubildende)	18 756	78,4
7	D.11111	Entgelt für die geleistete Arbeitszeit 2)	15 616	65,3
8	D.11112	Sonderzahlungen insgesamt 3)	(547)	(2,3)
9		dar.: von persönlichen Leistungen und vom Unternehmenserfolg abhängig	/	/
10	D.1112	Leistungen zur Vermögensbildung der Arbeitnehmer	(22)	(0,1)
11	D.1113	Vergütung für nicht gearbeitete Tage	2 423	10,1
12		Urlaubsvergütung	1 753	7,3
13		Vergütung gesetzlicher Feiertage	632	2,6
14		Vergütung sonstiger betrieblicher oder tariflicher arbeitsfreier Tage	(38)	(0,2)
15	D.1114	Sachleistungen 4)	(147)	(0,6)
16		dar.: unbare individuelle Leistungen 5)	144	0,6
17	D.112	Bruttolöhne und -gehälter der Auszubildenden	(146)	(0,6)
18	D.12	Sozialbeiträge der Arbeitgeber	4 929	20,6
19	D.121	Tatsächliche Sozialbeiträge der Arbeitgeber (ohne Auszubildende) 6)	4 238	17,7
20	D.1211	Gesetzliche Arbeitgeberbeiträge zur Sozialversicherung	4 136	17,3
21		Rentenversicherungsbeiträge	1 991	8,3
22		dar.: Aufstockungsbeiträge zur Rentenversicherung im Rahmen der Altersteilzeit	(6)	(0,0)
23		Arbeitslosenversicherungsbeiträge	255	1,1
24		Kranken- und Pflegeversicherungsbeiträge	1 604	6,7
25		Beiträge zur Berufsgenossenschaft	255	1,1
26		Umlage für das Insolvenzgeld	18	0,1
27		Sonstige gesetzliche Aufwendungen 7)	/	/
28	D.1212	Aufwendungen für die betriebliche Altersversorgung ohne Entgeltumwandlung	(103)	(0,4)
29		Aufwendungen für betriebliche Ruhegeldzusagen	/	/
30		Zuwendungen an Pensionskassen	/	/
31		Zuwendungen an Unterstützungskassen	/	/
32		Beiträge zur Direktversicherung	/	/
33		Beiträge an Pensionsfonds	(6)	(0,0)
34		Beiträge an den Pensions-Sicherungs-Verein VVaG	(3)	(0,0)
35	D.122	Unterstellte Sozialbeiträge der Arbeitgeber (ohne Auszubildende) 8)	656	2,7
36	D.1221	Lohn- und Gehaltsfortzahlung	588	2,5
37		Lohn- und Gehaltsfortzahlung im Krankheitsfall	570	2,4
38		Arbeitgeberzuschüsse zum Mutterschaftsgeld 9)	19	0,1
39	D.1222	Unterstellte Sozialbeiträge zur Alters- und Gesundheitsvorsorge von Beamten	-	-
40	D.1223	Zahlungen an aus dem Unternehmen ausscheidende Arbeitnehmer	(67)	(0,3)
41		Entlassungsentschädigungen	(56)	(0,2)
42		Aufstockungsbeiträge zu Lohn und Gehalt im Rahmen der Altersteilzeit	(11)	(0,0)
43	D.1224	Sonstige freiwillige Sozialleistungen der Arbeitgeber	/	/
44	D.123	Sozialbeiträge der Arbeitgeber für Auszubildende	(35)	(0,1)
45	D.2	Kosten für die berufliche Aus- und Weiterbildung	/	/
46	D.3	Sonstige Aufwendungen 10)	(38)	(0,2)
47	D.4	Steuern auf die Lohnsumme oder Beschäftigtenzahl 11)	37	0,2
48		Nachrichtlich:		
49		Entgeltumwandlung der Arbeitnehmer für betriebliche Altersversorgung	(57)	(0,2)
50		Lohnnebenkosten 12)	5 024	21,0
51		dar.: gesetzliche Lohnnebenkosten 13)	4 795	20,0
52		Personalnebenkosten insgesamt 14)	8 309	34,7
53		dar.: gesetzliche Personalnebenkosten 15)	5 393	22,5
54		Bruttoarbeitskosten je Vollzeiteinheit einschließlich Auszubildende	23 541	98,4
55		Bruttoarbeitskosten je geleistete Stunde der Beschäftigten (ohne Auszubildende)	14,16	
		Nettoarbeitskosten je geleistete Stunde der Beschäftigten (einschl. Auszubildende)	13,89	

1) Harmonisierter Schlüssel der statistischen Ämter der Europäischen Union nach Verordnung (EG) 1737/2005.- 2) Laufend gezahltes für nicht gearbeitete Tage, Sachleistungen).- 3) Zahlungen, die im Allgemeinen nicht laufend mit jeder Lohn- und Gehaltszahlung 5) Naturalleistungen, Firmenwagen, Personalrabatte, Job-Tickets und Zinssparnisse.- 6) Zahlungen der Arbeitgeber an Versicherungs zur Winterbeschäftigungs-Umlage nach Winterbeschäftigungs-Verordnung.- 8) Sozialleistungen der Arbeitgeber direkt an ihre Arbeit nach Aufwendungsausgleichsgesetz.- 10) Anwerbungskosten, vom Arbeitgeber gestellte Berufskleidung.- 11) Ausgleichsabgabe nach "indirekten Kosten" der Internationalen Arbeitsorganisation (ILO).- 13) Gesetzliche Arbeitgeberbeiträge zur Sozialversicherung, Arbeitgeber für Auszubildende, Steuern auf die Lohnsumme oder die Beschäftigtenzahl.- 14) Arbeitskosten insg. abzüglich Entgelt für Lohn- und Gehaltsfortzahlung, unterstellte Sozialbeiträge zur Alters- und Gesundheitsvorsorge von Beamten, Steuern auf die



land

Garten- und Landschaftsbau

Arbeitskosten je Vollzeiteinheit in Unternehmen mit ... Arbeitnehmern												Lfd. Nr.
davon mit ... bis ... Arbeitnehmern										50 und mehr		
10 - 49		50 - 249		250 - 499		500 - 999		1000 und mehr				
EUR	%	EUR	%	EUR	%	EUR	%	EUR	%	EUR	%	
29 081	100,0	23 645	100,0	22 208	100,0	22 949	100,0	23 364	100,0	23 183	100,0	1
28 924	99,5	23 561	99,6	22 111	99,6	22 915	99,9	23 344	99,9	23 126	99,8	2
/	/	/	/	/	/	/	/	/	/	/	/	3
28 975	99,6	23 552	99,6	22 125	99,6	22 845	99,6	23 270	99,6	23 090	99,6	4
23 295	80,1	18 712	79,1	17 519	78,9	(18 194)	79,3	18 283	78,3	18 269	78,8	5
22 916	78,8	18 554	78,5	17 445	78,6	(18 091)	78,8	18 189	77,8	18 157	78,3	6
19 124	65,8	15 667	66,3	14 766	66,5	14 927	65,0	14 850	63,6	15 112	65,2	7
/	/	/	/	/	/	/	/	743	3,2	(549)	(2,4)	8
/	/	/	/	/	/	/	/	(157)	(0,7)	(102)	(0,4)	9
/	/	/	/	/	/	/	/	22	0,1	(19)	(0,1)	10
2 994	10,3	2 349	9,9	2 264	10,2	2 309	10,1	2 386	10,2	2 340	10,1	11
2 180	7,5	1 679	7,1	1 618	7,3	1 694	7,4	1 740	7,4	1 691	7,3	12
769	2,6	634	2,7	595	2,7	602	2,6	606	2,6	612	2,6	13
/	/	/	/	/	/	/	/	41	0,2	(37)	(0,2)	14
/	/	/	/	(76)	/	/	/	188	0,8	137	0,6	15
220	0,8	97	0,4	73	0,3	177	0,8	182	0,8	133	0,6	16
/	/	/	/	/	/	/	/	95	0,4	(113)	(0,5)	17
5 680	19,5	4 841	20,5	4 606	20,7	4 651	20,3	4 987	21,3	4 821	20,8	18
4 852	16,7	4 222	17,9	4 053	18,3	4 036	17,6	4 181	17,9	4 150	17,9	19
4 665	16,0	4 145	17,5	3 959	17,8	3 964	17,3	4 072	17,4	4 060	17,5	20
2 245	7,7	1 994	8,4	1 903	8,6	1 911	8,3	1 963	8,4	1 955	8,4	21
/	/	/	/	/	/	/	/	12	0,1	(7)	(0,0)	22
340	1,2	249	1,1	231	1,0	(247)	1,1	242	1,0	243	1,0	23
1 768	6,1	1 617	6,8	1 548	7,0	1 517	6,6	1 589	6,8	1 580	6,8	24
(221)	(0,8)	253	1,1	259	1,2	(272)	1,2	260	1,1	260	1,1	25
22	0,1	18	0,1	17	0,1	17	0,1	18	0,1	18	0,1	26
/	/	/	/	-	-	-	-	0	0,0	/	/	27
/	/	/	/	/	/	/	/	109	0,5	/	(0,4)	28
/	/	/	/	/	/	/	/	72	0,3	/	/	29
/	/	/	/	/	/	/	/	4	0,0	/	/	30
/	/	/	/	/	/	/	/	(2)	(0,0)	/	/	31
/	/	/	/	/	/	/	(0,0)	5	0,0	(14)	(0,1)	32
/	/	/	/	-	-	-	-	19	0,1	6	0,0	33
/	/	/	/	/	/	/	/	7	0,0	(3)	(0,0)	34
(740)	2,5	581	2,5	535	2,4	(591)	2,6	784	3,4	644	2,8	35
(706)	2,4	538	2,3	(491)	2,2	516	2,2	669	2,9	571	2,5	36
(678)	2,3	520	2,2	(475)	2,1	498	2,2	652	2,8	554	2,4	37
28	0,1	18	0,1	15	0,1	(18)	0,1	17	0,1	17	0,1	38
-	-	-	-	-	-	-	-	-	-	-	-	39
/	/	/	/	(43)	(0,2)	/	/	113	0,5	(72)	(0,3)	40
/	/	/	/	(43)	(0,2)	/	/	87	0,4	(59)	(0,3)	41
/	/	/	/	/	/	/	/	26	0,1	(12)	(0,1)	42
/	/	/	/	/	/	/	/	1	0,0	/	/	43
/	/	/	/	/	/	/	/	23	0,1	(27)	(0,1)	44
/	/	/	/	/	/	/	/	19	0,1	/	/	45
/	/	/	/	/	/	/	/	36	0,2	(35)	(0,2)	46
(20)	(0,1)	37	0,2	41	0,2	40	(0,2)	40	0,2	39	0,2	47
/	/	/	/	/	/	/	/	40	0,2	/	/	48
5 786	19,9	4 933	20,9	4 689	21,1	4 754	20,7	5 081	21,7	4 914	21,2	49
5 479	18,8	4 757	20,1	4 508	20,3	4 545	19,8	4 803	20,6	4 697	20,3	50
9 957	34,2	7 978	33,7	7 443	33,5	(8 022)	35,0	8 515	36,4	8 072	34,8	51
6 161	21,2	5 353	22,6	5 085	22,9	5 123	22,3	5 386	23,1	5 282	22,8	52
27 868	95,8	23 252	98,3	22 019	99,1	22 666	98,8	23 127	99,0	22 899	98,8	53
17,14		13,81		13,29		13,56		13,96		13,73		54
16,32		13,53		13,11		13,38		13,81		13,53		55

Entgelt für die geleistete Arbeitszeit (Bruttolohn/Bruttogehalt abzüglich Sonderzahlungen, vermögenswirksame Leistungen, Vergütung geleistet werden.- 4) Unbare individuelle Leistungen, Aktienoptionsprogramme, Belegschaftsaktien, Belegschaftseinrichtungen.- träger oder Bildung von Rückstellungen, um ihren Arbeitnehmern Anspruch auf Sozialleistungen zu sichern.- 7) Arbeitgeberbeiträge nehmer, d. h. ohne Zwischenschaltung eines Versicherungsträgers und ohne Rückstellungen zu bilden.- 9) Beiträge zum U2-Verfahren Schwerbehindertenrecht (Teil 2 SGB IX).- 12) Arbeitskosten insg. abzüglich Bruttolöhne und -gehälter (D.11). Entspricht den Lohn- und Gehaltsfortzahlung, unterstellte Sozialbeiträge zur Alters- und Gesundheitsvorsorge von Beamten, Sozialbeiträge der die geleistete Arbeitszeit.- 15) Gesetzliche Arbeitgeberbeiträge zur Sozialversicherung, Vergütung gesetzlicher Feiertage, Lohnsumme oder die Beschäftigtenzahl.-

Lfd.Nr.	Schlüssel 1)	Kostenart	10 und mehr	
			EUR	%
1		Bruttoarbeitskosten insgesamt	(31 091)	100,0
2	D	Nettoarbeitskosten (Bruttoarbeitskosten abzüglich Lohnsubventionen)	(31 040)	99,8
3	D.5	Lohnsubventionen (dem Arbeitgeber erstattete Lohn- und Gehaltszahlungen)	/	/
4	D.1	Arbeitnehmerentgelt	(30 855)	99,2
5	D.11	Bruttolöhne und -gehälter	(24 473)	78,7
6	D.111	Bruttolöhne und -gehälter (ohne Auszubildende)	(24 303)	78,2
7	D.11111	Entgelt für die geleistete Arbeitszeit 2)	(18 967)	61,0
8	D.11112	Sonderzahlungen insgesamt 3)	/	6,1
9		dar.: von persönlichen Leistungen und vom Unternehmenserfolg abhängig	/	(2,5)
10	D.1112	Leistungen zur Vermögensbildung der Arbeitnehmer	/	0,2
11	D.1113	Vergütung für nicht gearbeitete Tage	(3 115)	10,0
12		Urlaubsvergütung	(2 279)	7,3
13		Vergütung gesetzlicher Feiertage	(774)	2,5
14		Vergütung sonstiger betrieblicher oder tariflicher arbeitsfreier Tage	/	(0,2)
15	D.1114	Sachleistungen 4)	/	(0,9)
16		dar.: unbare individuelle Leistungen 5)	213	0,7
17	D.112	Bruttolöhne und -gehälter der Auszubildenden	/	(0,5)
18	D.12	Sozialbeiträge der Arbeitgeber	(6 382)	20,5
19	D.121	Tatsächliche Sozialbeiträge der Arbeitgeber (ohne Auszubildende) 6)	(5 176)	16,6
20	D.1211	Gesetzliche Arbeitgeberbeiträge zur Sozialversicherung	(4 600)	14,8
21		Rentenversicherungsbeiträge	(2 357)	7,6
22		dar.: Aufstockungsbeiträge zur Rentenversicherung im Rahmen der Altersteilzeit	/	(0,1)
23		Arbeitslosenversicherungsbeiträge	(354)	1,1
24		Kranken- und Pflegeversicherungsbeiträge	(1 727)	5,6
25		Beiträge zur Berufsgenossenschaft	(138)	0,4
26		Umlage für das Insolvenzgeld	(23)	0,1
27		Sonstige gesetzliche Aufwendungen 7)	-	-
28	D.1212	Aufwendungen für die betriebliche Altersversorgung ohne Entgeltumwandlung	/	(1,9)
29		Aufwendungen für betriebliche Ruhegeldzusagen	/	(1,1)
30		Zuwendungen an Pensionskassen	/	/
31		Zuwendungen an Unterstützungskassen	/	/
32		Beiträge zur Direktversicherung	/	/
33		Beiträge an Pensionsfonds	/	/
34		Beiträge an den Pensions-Sicherungs-Verein VVaG	/	(0,0)
35	D.122	Unterstellte Sozialbeiträge der Arbeitgeber (ohne Auszubildende) 8)	(1 167)	3,8
36	D.1221	Lohn- und Gehaltsfortzahlung	(841)	2,7
37		Lohn- und Gehaltsfortzahlung im Krankheitsfall	(814)	2,6
38		Arbeitgeberzuschüsse zum Mutterschaftsgeld 9)	(28)	0,1
39	D.1222	Unterstellte Sozialbeiträge zur Alters- und Gesundheitsvorsorge von Beamten	-	-
40	D.1223	Zahlungen an aus dem Unternehmen ausscheidende Arbeitnehmer	/	(1,0)
41		Entlassungsentschädigungen	/	(0,9)
42		Aufstockungsbeiträge zu Lohn und Gehalt im Rahmen der Altersteilzeit	/	(0,2)
43	D.1224	Sonstige freiwillige Sozialleistungen der Arbeitgeber	/	/
44	D.123	Sozialbeiträge der Arbeitgeber für Auszubildende	/	(0,1)
45	D.2	Kosten für die berufliche Aus- und Weiterbildung	/	(0,4)
46	D.3	Sonstige Aufwendungen 10)	/	/
47	D.4	Steuern auf die Lohnsumme oder Beschäftigtenzahl 11)	(45)	0,1
48		Nachrichtlich:		
49		Entgeltumwandlung der Arbeitnehmer für betriebliche Altersversorgung	/	(0,5)
50		Lohnnebenkosten 12)	(6 618)	21,3
51		dar.: gesetzliche Lohnnebenkosten 13)	(5 526)	17,8
52		Personalnebenkosten insgesamt 14)	(12 124)	39,0
53		dar.: gesetzliche Personalnebenkosten 15)	(6 260)	20,1
54		Bruttoarbeitskosten je Vollzeiteinheit einschließlich Auszubildende	(30 558)	98,3
55		Bruttoarbeitskosten je geleistete Stunde der Beschäftigten (ohne Auszubildende)	(18,38)	
		Nettoarbeitskosten je geleistete Stunde der Beschäftigten (einschl. Auszubildende)	(18,03)	

1) Harmonisierter Schlüssel der statistischen Ämter der Europäischen Union nach Verordnung (EG) 1737/2005.- 2) Laufend gezahltes für nicht gearbeitete Tage, Sachleistungen).- 3) Zahlungen, die im Allgemeinen nicht laufend mit jeder Lohn- und Gehaltszahlung 5) Naturalleistungen, Firmenwagen, Personalrabatte, Job-Tickets und Zinssparnisse.- 6) Zahlungen der Arbeitgeber an Versicherungs zur Winterbeschäftigungs-Umlage nach Winterbeschäftigungs-Verordnung.- 8) Sozialleistungen der Arbeitgeber direkt an ihre Arbeit nach Aufwendungsausgleichsgesetz.- 10) Anwerbungskosten, vom Arbeitgeber gestellte Berufskleidung.- 11) Ausgleichsabgabe nach "indirekten Kosten" der Internationalen Arbeitsorganisation (ILO).- 13) Gesetzliche Arbeitgeberbeiträge zur Sozialversicherung, Arbeitgeber für Auszubildende, Steuern auf die Lohnsumme oder die Beschäftigtenzahl.- 14) Arbeitskosten insg. abzüglich Entgelt für Lohn- und Gehaltsfortzahlung, unterstellte Sozialbeiträge zur Alters- und Gesundheitsvorsorge von Beamten, Steuern auf die

Land

für Unternehmen und Privatpersonen a.n.g.

Arbeitskosten je Vollzeiteinheit in Unternehmen mit ... Arbeitnehmern												Lfd. Nr.
davon mit ... bis ... Arbeitnehmern										50 und mehr		
10 - 49		50 - 249		250 - 499		500 - 999		1000 und mehr				
EUR	%	EUR	%	EUR	%	EUR	%	EUR	%	EUR	%	
36 576	100,0	(31 508)	100,0	36 038	100,0	36 718	100,0	/	100,0	/	100,0	1
36 329	99,3	(31 461)	99,9	36 010	99,9	36 703	100,0	/	100,0	/	99,9	2
/	/	/	/	/	/	/	/	/	(0,0)	/	/	3
36 457	99,7	(31 293)	99,3	35 717	99,1	36 415	99,2	/	99,0	/	99,2	4
29 423	80,4	(25 233)	80,1	28 326	78,6	28 492	77,6	/	76,6	/	78,4	5
28 973	79,2	(25 066)	79,6	28 137	78,1	28 366	77,3	/	76,3	/	78,0	6
22 645	61,9	(19 989)	63,4	21 639	60,0	21 519	58,6	/	59,2	(18 483)	60,9	7
/	/	/	/	(2 466)	(6,8)	(2 672)	(7,3)	/	6,4	/	6,2	8
/	/	/	/	/	/	/	(2,5)	/	2,3	/	(2,5)	9
/	/	/	/	/	/	/	/	/	0,2	/	(0,2)	10
(3 754)	10,3	(3 160)	10,0	3 716	10,3	3 684	10,0	/	9,7	/	10,0	11
(2 765)	7,6	(2 297)	7,3	2 758	7,7	2 680	7,3	/	7,1	/	7,3	12
933	2,6	(803)	2,5	884	2,5	884	2,4	/	2,4	(753)	2,5	13
/	/	/	/	/	/	/	/	/	(0,2)	/	(0,2)	14
/	/	/	/	(0,6)	/	/	/	/	0,8	/	(0,8)	15
467	1,3	199	0,6	165	0,5	198	0,5	159	0,7	180	0,6	16
/	/	/	/	(189)	(0,5)	(126)	(0,3)	/	0,3	/	(0,4)	17
(7 034)	19,2	(6 061)	19,2	7 391	20,5	7 923	21,6	/	22,4	/	20,7	18
(5 989)	16,4	(5 062)	16,1	6 010	16,7	6 720	18,3	/	16,6	(5 069)	16,7	19
5 390	14,7	(4 776)	15,2	5 410	15,0	5 235	14,3	/	14,5	(4 496)	14,8	20
2 732	7,5	(2 447)	7,8	2 784	7,7	2 665	7,3	/	7,5	(2 308)	7,6	21
/	/	/	/	/	/	/	(0,0)	/	0,1	/	(0,1)	22
423	1,2	(359)	1,1	442	1,2	417	1,1	/	1,1	/	1,1	23
2 032	5,6	1 807	5,7	1 992	5,5	1 960	5,3	/	5,5	(1 687)	5,6	24
(175)	(0,5)	(139)	0,4	164	0,5	166	0,5	/	0,4	/	0,4	25
28	0,1	(24)	0,1	27	0,1	27	0,1	/	0,1	/	0,1	26
-	-	-	-	-	-	-	-	-	-	-	-	27
/	/	/	/	/	/	(1 485)	(4,0)	/	(2,0)	/	(1,9)	28
/	/	/	/	/	/	/	(1,5)	/	(1,9)	/	(1,1)	29
/	/	/	/	/	/	/	/	/	(0,0)	/	/	30
/	/	/	/	/	/	(657)	(1,8)	/	0,0	/	(0,3)	31
/	/	/	/	/	/	/	/	/	0,0	/	/	32
/	/	/	/	/	/	-	-	/	0,0	/	(0,0)	33
/	/	/	/	/	/	/	/	/	(0,1)	/	(0,0)	34
/	/	/	3,1	1 337	3,7	(1 172)	3,2	/	5,8	/	3,9	35
(795)	(2,2)	(759)	2,4	1 096	3,0	(1 020)	2,8	/	3,2	/	2,8	36
(762)	(2,1)	(731)	2,3	1 065	3,0	(986)	2,7	/	3,1	/	2,7	37
(33)	0,1	(29)	0,1	(31)	0,1	34	0,1	/	0,1	/	0,1	38
-	-	-	-	-	-	-	-	-	-	-	-	39
/	/	/	/	/	/	/	(0,4)	/	2,6	/	(1,1)	40
/	/	/	/	/	/	/	(0,3)	/	2,3	/	(1,0)	41
/	/	/	/	/	/	/	/	/	0,3	/	(0,2)	42
/	/	/	/	/	/	/	/	/	0,0	/	/	43
/	/	/	/	(44)	(0,1)	(31)	(0,1)	/	0,1	/	(0,1)	44
/	/	/	/	/	/	/	(0,4)	/	0,6	/	(0,5)	45
/	/	/	/	(56)	(0,2)	/	/	/	0,2	/	/	46
/	/	(51)	0,2	59	0,2	58	0,2	/	0,1	/	0,2	47
/	/	/	/	/	/	(194)	(0,5)	/	(0,4)	/	(0,5)	48
(7 153)	19,6	(6 275)	19,9	7 713	21,4	8 225	22,4	/	23,4	/	21,6	49
6 325	17,3	(5 621)	17,8	6 609	18,3	6 345	17,3	/	17,9	(5 421)	17,9	50
(13 932)	38,1	(11 519)	36,6	14 399	40,0	(15 199)	41,4	/	40,8	/	39,1	51
7 147	19,5	(6 390)	20,3	7 449	20,7	7 198	19,6	/	20,3	(6 144)	20,2	52
35 006	95,7	(30 971)	98,3	35 349	98,1	36 235	98,7	/	99,2	(29 954)	98,6	53
21,32	/	(18,54)	/	21,29	/	22,06	/	/	/	/	/	54
20,25	/	(18,19)	/	20,86	/	21,76	/	/	/	/	/	55

Entgelt für die geleistete Arbeitszeit (Bruttolohn/Bruttogehalt abzüglich Sonderzahlungen, vermögenswirksame Leistungen, Vergütung geleistet werden.- 4) Unbare individuelle Leistungen, Aktienoptionsprogramme, Belegschaftsaktien, Belegschaftseinrichtungen.- Träger oder Bildung von Rückstellungen, um ihren Arbeitnehmern Anspruch auf Sozialleistungen zu sichern.- 7) Arbeitgeberbeiträgenehmer, d. h. ohne Zwischenschaltung eines Versicherungsträgers und ohne Rückstellungen zu bilden.- 9) Beiträge zum U2-Verfahren Schwerbehindertenrecht (Teil 2 SGB IX).- 12) Arbeitskosten insg. abzüglich Bruttolöhne und -gehälter (D.11). Entspricht den Lohn- und Gehaltsfortzahlung, unterstellte Sozialbeiträge zur Alters- und Gesundheitsvorsorge von Beamten, Sozialbeiträge der die geleistete Arbeitszeit.- 15) Gesetzliche Arbeitgeberbeiträge zur Sozialversicherung, Vergütung gesetzlicher Feiertage, Lohnsumme oder die Beschäftigtenzahl.-

Lfd.Nr.	Schlüssel 1)	Kostenart	10 und mehr	
			EUR	%
1		Bruttoarbeitskosten insgesamt	47 891	100,0
2	D	Nettoarbeitskosten (Bruttoarbeitskosten abzüglich Lohnsubventionen)	47 808	99,8
3	D.5	Lohnsubventionen (dem Arbeitgeber erstattete Lohn- und Gehaltszahlungen)	(83)	(0,2)
4	D.1	Arbeitnehmerentgelt	47 606	99,4
5	D.11	Bruttolöhne und -gehälter	35 219	73,5
6	D.111	Bruttolöhne und -gehälter (ohne Auszubildende)	34 602	72,3
7	D.11111	Entgelt für die geleistete Arbeitszeit 2)	27 358	57,1
8	D.11112	Sonderzahlungen insgesamt 3)	2 019	4,2
9		dar.: von persönlichen Leistungen und vom Unternehmenserfolg abhängig	126	0,3
10	D.1112	Leistungen zur Vermögensbildung der Arbeitnehmer	69	0,1
11	D.1113	Vergütung für nicht gearbeitete Tage	4 999	10,4
12		Urlaubsvergütung	3 709	7,7
13		Vergütung gesetzlicher Feiertage	1 156	2,4
14		Vergütung sonstiger betrieblicher oder tariflicher arbeitsfreier Tage	134	0,3
15	D.1114	Sachleistungen 4)	158	0,3
16		dar.: unbare individuelle Leistungen 5)	84	0,2
17	D.112	Bruttolöhne und -gehälter der Auszubildenden	617	1,3
18	D.12	Sozialbeiträge der Arbeitgeber	12 387	25,9
19	D.121	Tatsächliche Sozialbeiträge der Arbeitgeber (ohne Auszubildende) 6)	5 974	12,5
20	D.1211	Gesetzliche Arbeitgeberbeiträge zur Sozialversicherung	4 843	10,1
21		Rentenversicherungsbeiträge	2 430	5,1
22		dar.: Aufstockungsbeiträge zur Rentenversicherung im Rahmen der Altersteilzeit	54	0,1
23		Arbeitslosenversicherungsbeiträge	387	0,8
24		Kranken- und Pflegeversicherungsbeiträge	1 806	3,8
25		Beiträge zur Berufsgenossenschaft	205	0,4
26		Umlage für das Insolvenzgeld	14	0,0
27		Sonstige gesetzliche Aufwendungen 7)	/	/
28	D.1212	Aufwendungen für die betriebliche Altersversorgung ohne Entgeltumwandlung	1 130	2,4
29		Aufwendungen für betriebliche Ruhegeldzusagen	(59)	(0,1)
30		Zuwendungen an Pensionskassen	1 007	2,1
31		Zuwendungen an Unterstützungskassen	(19)	(0,0)
32		Beiträge zur Direktversicherung	(40)	(0,1)
33		Beiträge an Pensionsfonds	/	/
34		Beiträge an den Pensions-Sicherungs-Verein VVaG	(3)	(0,0)
35	D.122	Unterstellte Sozialbeiträge der Arbeitgeber (ohne Auszubildende) 8)	6 212	13,0
36	D.1221	Lohn- und Gehaltsfortzahlung	1 549	3,2
37		Lohn- und Gehaltsfortzahlung im Krankheitsfall	1 520	3,2
38		Arbeitgeberzuschüsse zum Mutterschaftsgeld 9)	29	0,1
39	D.1222	Unterstellte Sozialbeiträge zur Alters- und Gesundheitsvorsorge von Beamten	3 722	7,8
40	D.1223	Zahlungen an aus dem Unternehmen ausscheidende Arbeitnehmer	313	0,7
41		Entlassungsentschädigungen	(32)	(0,1)
42		Aufstockungsbeiträge zu Lohn und Gehalt im Rahmen der Altersteilzeit	280	0,6
43	D.1224	Sonstige freiwillige Sozialleistungen der Arbeitgeber	629	1,3
44	D.123	Sozialbeiträge der Arbeitgeber für Auszubildende	201	0,4
45	D.2	Kosten für die berufliche Aus- und Weiterbildung	194	0,4
46	D.3	Sonstige Aufwendungen 10)	78	0,2
47	D.4	Steuern auf die Lohnsumme oder Beschäftigtenzahl 11)	14	0,0
48		Nachrichtlich:		
49		Entgeltumwandlung der Arbeitnehmer für betriebliche Altersversorgung	81	0,2
50		Lohnnebenkosten 12)	12 672	26,5
51		dar.: gesetzliche Lohnnebenkosten 13)	10 328	21,6
52		Personalnebenkosten insgesamt 14)	20 533	42,9
53		dar.: gesetzliche Personalnebenkosten 15)	11 283	23,6
54		Bruttoarbeitskosten je Vollzeiteinheit einschließlich Auszubildende	45 456	94,9
55		Bruttoarbeitskosten je geleistete Stunde der Beschäftigten (ohne Auszubildende)	28,92	
		Nettoarbeitskosten je geleistete Stunde der Beschäftigten (einschl. Auszubildende)	27,39	

1) Harmonisierter Schlüssel der statistischen Ämter der Europäischen Union nach Verordnung (EG) 1737/2005.- 2) Laufend gezahltes für nicht gearbeitete Tage, Sachleistungen).- 3) Zahlungen, die im Allgemeinen nicht laufend mit jeder Lohn- und Gehaltszahlung 5) Naturalleistungen, Firmenwagen, Personalrabatte, Job-Tickets und Zinssparnisse.- 6) Zahlungen der Arbeitgeber an Versicherungs zur Winterbeschäftigungs-Umlage nach Winterbeschäftigungs-Verordnung.- 8) Sozialleistungen der Arbeitgeber direkt an ihre Arbeit nach Aufwendungsausgleichsgesetz.- 10) Anwerbekosten, vom Arbeitgeber gestellte Berufskleidung.- 11) Ausgleichsabgabe nach "indirekten Kosten" der Internationalen Arbeitsorganisation (ILO).- 13) Gesetzliche Arbeitgeberbeiträge zur Sozialversicherung, Arbeitgeber für Auszubildende, Steuern auf die Lohnsumme oder die Beschäftigtenzahl.- 14) Arbeitskosten insg. abzüglich Entgelt für Lohn- und Gehaltsfortzahlung, unterstellte Sozialbeiträge zur Alters- und Gesundheitsvorsorge von Beamten, Steuern auf die

Arbeitskosten je Vollzeiteinheit in Unternehmen mit ... Arbeitnehmern												Lfd. Nr.
davon mit ... bis ... Arbeitnehmern										50 und mehr		
10 - 49		50 - 249		250 - 499		500 - 999		1000 und mehr				
EUR	%	EUR	%	EUR	%	EUR	%	EUR	%	EUR	%	
33 786	100,0	37 280	100,0	42 296	100,0	47 035	100,0	52 237	100,0	49 014	100,0	1
33 486	99,1	37 096	99,5	42 105	99,5	46 866	99,6	52 217	100,0	48 948	99,9	2
/	/	/	/	/	/	/	/	(20)	(0,0)	(66)	(0,1)	3
33 671	99,7	37 104	99,5	42 103	99,5	46 802	99,5	51 897	99,3	48 715	99,4	4
26 835	79,4	29 271	78,5	33 292	78,7	36 997	78,7	37 370	71,5	35 887	73,2	5
26 314	77,9	28 683	76,9	32 666	77,2	36 159	76,9	36 760	70,4	35 262	71,9	6
21 302	63,1	22 751	61,0	25 463	60,2	28 294	60,2	29 057	55,6	27 840	56,8	7
1 233	3,6	1 758	4,7	2 372	5,6	2 404	5,1	2 089	4,0	2 082	4,2	8
/	/	/	/	/	/	/	/	82	0,2	(124)	(0,3)	9
(75)	(0,2)	(51)	0,1	(53)	(0,1)	52	0,1	74	0,1	68	0,1	10
3 605	10,7	4 035	10,8	4 661	11,0	5 301	11,3	5 352	10,2	5 110	10,4	11
2 675	7,9	3 003	8,1	3 453	8,2	3 951	8,4	3 968	7,6	3 791	7,7	12
863	2,6	936	2,5	1 055	2,5	1 195	2,5	1 239	2,4	1 179	2,4	13
/	/	(96)	(0,3)	/	/	(156)	(0,3)	145	0,3	139	0,3	14
/	/	/	/	/	/	/	/	188	0,4	163	0,3	15
95	0,3	60	0,2	69	0,2	80	0,2	89	0,2	83	0,2	16
(521)	(1,5)	/	(1,6)	/	(1,5)	(839)	(1,8)	610	1,2	625	1,3	17
6 837	20,2	7 832	21,0	8 811	20,8	9 805	20,8	14 527	27,8	12 829	26,2	18
5 754	17,0	6 505	17,4	7 277	17,2	7 977	17,0	5 568	10,7	5 991	12,2	19
5 345	15,8	5 722	15,3	6 241	14,8	6 758	14,4	4 287	8,2	4 804	9,8	20
2 633	7,8	2 818	7,6	3 091	7,3	3 391	7,2	2 171	4,2	2 414	4,9	21
/	/	(29)	(0,1)	(45)	(0,1)	(47)	(0,1)	65	0,1	57	0,1	22
405	1,2	444	1,2	491	1,2	553	1,2	348	0,7	386	0,8	23
2 020	6,0	2 135	5,7	2 284	5,4	2 471	5,3	1 604	3,1	1 789	3,7	24
261	0,8	296	0,8	344	0,8	306	0,7	157	0,3	201	0,4	25
26	0,1	28	0,1	32	0,1	36	0,1	6	0,0	13	0,0	26
/	/	/	/	-	-	/	/	-	-	/	/	27
(409)	(1,2)	(783)	2,1	(1 035)	(2,4)	(1 219)	(2,6)	1 282	2,5	1 188	2,4	28
/	/	/	/	/	/	/	/	/	/	(60)	(0,1)	29
(239)	(0,7)	(473)	(1,3)	/	/	(989)	(2,1)	1 229	2,4	1 068	2,2	30
/	/	/	/	/	/	/	/	(14)	(0,0)	(20)	(0,0)	31
(103)	(0,3)	/	/	/	/	/	/	(11)	(0,0)	(35)	(0,1)	32
/	/	/	/	/	/	1	0,0	/	/	/	/	33
/	/	/	/	/	/	/	/	(1)	(0,0)	(3)	(0,0)	34
953	2,8	1 183	3,2	1 378	3,3	1 614	3,4	8 736	16,7	6 631	13,5	35
877	2,6	1 046	2,8	1 217	2,9	1 442	3,1	1 768	3,4	1 602	3,3	36
843	2,5	1 010	2,7	1 177	2,8	1 398	3,0	1 743	3,3	1 573	3,2	37
33	0,1	36	0,1	39	0,1	44	0,1	25	0,0	29	0,1	38
-	-	-	-	-	-	-	-	5 615	10,7	4 018	8,2	39
/	/	(117)	(0,3)	/	/	(145)	(0,3)	412	0,8	332	0,7	40
/	/	/	/	/	/	(60)	/	(15)	(0,0)	(31)	(0,1)	41
/	/	/	/	(62)	(0,1)	(85)	(0,2)	397	0,8	301	0,6	42
/	/	/	/	(23)	(0,1)	(27)	(0,1)	940	1,8	679	1,4	43
(130)	(0,4)	(145)	(0,4)	/	(0,4)	(214)	(0,5)	223	0,4	206	0,4	44
/	/	(109)	(0,3)	/	/	(121)	(0,3)	241	0,5	204	0,4	45
/	/	/	/	/	/	/	/	87	0,2	81	0,2	46
11	0,0	20	0,1	19	0,0	17	0,0	12	0,0	14	0,0	47
(159)	(0,5)	(174)	(0,5)	(166)	(0,4)	(168)	(0,4)	36	0,1	74	0,2	48
6 951	20,6	8 009	21,5	9 004	21,3	10 037	21,3	14 867	28,5	13 127	26,8	49
6 362	18,8	6 933	18,6	7 633	18,0	8 430	17,9	11 904	22,8	10 644	21,7	50
12 484	36,9	14 529	39,0	16 834	39,8	18 741	39,8	23 180	44,4	21 174	43,2	51
7 095	21,0	7 724	20,7	8 532	20,2	9 411	20,0	12 920	24,7	11 617	23,7	52
31 853	94,3	35 115	94,2	39 551	93,5	43 637	92,8	49 882	95,5	46 547	95,0	53
20,09		22,27		25,49		28,59		31,65		29,63		54
18,76		20,88		23,73		26,41		30,19		28,09		55

Entgelt für die geleistete Arbeitszeit (Bruttolohn/Bruttogehalt abzüglich Sonderzahlungen, vermögenswirksame Leistungen, Vergütung geleistet werden.- 4) Unbare individuelle Leistungen, Aktienoptionsprogramme, Belegschaftsaktien, Belegschaftseinrichtungen.- träger oder Bildung von Rückstellungen, um ihren Arbeitnehmern Anspruch auf Sozialleistungen zu sichern.- 7) Arbeitgeberbeiträge nehmer, d. h. ohne Zwischenschaltung eines Versicherungsträgers und ohne Rückstellungen zu bilden.- 9) Beiträge zum U2-Verfahren Schwerbehindertenrecht (Teil 2 SGB IX).- 12) Arbeitskosten insg. abzüglich Bruttolöhne und -gehälter (D.11). Entspricht den Lohn- und Gehaltsfortzahlung, unterstellte Sozialbeiträge zur Alters- und Gesundheitsvorsorge von Beamten, Sozialbeiträge der die geleistete Arbeitszeit.- 15) Gesetzliche Arbeitgeberbeiträge zur Sozialversicherung, Vergütung gesetzlicher Feiertage, Lohnsumme oder die Beschäftigtenzahl.-

Lfd.Nr.	Schlüssel 1)	Kostenart	10 und mehr	
			EUR	%
1		Bruttoarbeitskosten insgesamt	48 411	100,0
2	D	Nettoarbeitskosten (Bruttoarbeitskosten abzüglich Lohnsubventionen)	48 343	99,9
3	D.5	Lohnsubventionen (dem Arbeitgeber erstattete Lohn- und Gehaltszahlungen)	(68)	(0,1)
4	D.1	Arbeitnehmerentgelt	48 115	99,4
5	D.11	Bruttolöhne und -gehälter	35 410	73,1
6	D.111	Bruttolöhne und -gehälter (ohne Auszubildende)	34 772	71,8
7	D.11111	Entgelt für die geleistete Arbeitszeit 2)	27 519	56,8
8	D.11112	Sonderzahlungen insgesamt 3)	1 986	4,1
9		dar.: von persönlichen Leistungen und vom Unternehmenserfolg abhängig	(93)	(0,2)
10	D.1112	Leistungen zur Vermögensbildung der Arbeitnehmer	69	0,1
11	D.1113	Vergütung für nicht gearbeitete Tage	5 042	10,4
12		Urlaubsvergütung	3 741	7,7
13		Vergütung gesetzlicher Feiertage	1 165	2,4
14		Vergütung sonstiger betrieblicher oder tariflicher arbeitsfreier Tage	137	0,3
15	D.1114	Sachleistungen 4)	156	0,3
16		dar.: unbare individuelle Leistungen 5)	78	0,2
17	D.112	Bruttolöhne und -gehälter der Auszubildenden	637	1,3
18	D.12	Sozialbeiträge der Arbeitgeber	12 705	26,2
19	D.121	Tatsächliche Sozialbeiträge der Arbeitgeber (ohne Auszubildende) 6)	5 826	12,0
20	D.1211	Gesetzliche Arbeitgeberbeiträge zur Sozialversicherung	4 697	9,7
21		Rentenversicherungsbeiträge	2 365	4,9
22		dar.: Aufstockungsbeiträge zur Rentenversicherung im Rahmen der Altersteilzeit	54	0,1
23		Arbeitslosenversicherungsbeiträge	378	0,8
24		Kranken- und Pflegeversicherungsbeiträge	1 763	3,6
25		Beiträge zur Berufsgenossenschaft	179	0,4
26		Umlage für das Insolvenzgeld	12	0,0
27		Sonstige gesetzliche Aufwendungen 7)	/	/
28	D.1212	Aufwendungen für die betriebliche Altersversorgung ohne Entgeltumwandlung	1 130	2,3
29		Aufwendungen für betriebliche Ruhegeldzusagen	/	/
30		Zuwendungen an Pensionskassen	1 052	2,2
31		Zuwendungen an Unterstützungskassen	(15)	(0,0)
32		Beiträge zur Direktversicherung	(35)	(0,1)
33		Beiträge an Pensionsfonds	/	/
34		Beiträge an den Pensions-Sicherungs-Verein VVaG	/	/
35	D.122	Unterstellte Sozialbeiträge der Arbeitgeber (ohne Auszubildende) 8)	6 669	13,8
36	D.1221	Lohn- und Gehaltsfortzahlung	1 588	3,3
37		Lohn- und Gehaltsfortzahlung im Krankheitsfall	1 560	3,2
38		Arbeitgeberzuschüsse zum Mutterschaftsgeld 9)	28	0,1
39	D.1222	Unterstellte Sozialbeiträge zur Alters- und Gesundheitsvorsorge von Beamten	4 076	8,4
40	D.1223	Zahlungen an aus dem Unternehmen ausscheidende Arbeitnehmer	318	0,7
41		Entlassungsentschädigungen	(22)	(0,0)
42		Aufstockungsbeiträge zu Lohn und Gehalt im Rahmen der Altersteilzeit	297	0,6
43	D.1224	Sonstige freiwillige Sozialleistungen der Arbeitgeber	686	1,4
44	D.123	Sozialbeiträge der Arbeitgeber für Auszubildende	210	0,4
45	D.2	Kosten für die berufliche Aus- und Weiterbildung	204	0,4
46	D.3	Sonstige Aufwendungen 10)	80	0,2
47	D.4	Steuern auf die Lohnsumme oder Beschäftigtenzahl 11)	12	0,0
48		Nachrichtlich:		
49		Entgeltumwandlung der Arbeitnehmer für betriebliche Altersversorgung	70	0,1
50		Lohnnebenkosten 12)	13 002	26,9
51		dar.: gesetzliche Lohnnebenkosten 13)	10 583	21,9
52		Personalnebenkosten insgesamt 14)	20 892	43,2
53		dar.: gesetzliche Personalnebenkosten 15)	11 538	23,8
54		Bruttoarbeitskosten je Vollzeiteinheit einschließlich Auszubildende	45 967	94,9
55		Bruttoarbeitskosten je geleistete Stunde der Beschäftigten (ohne Auszubildende)	29,26	
		Nettoarbeitskosten je geleistete Stunde der Beschäftigten (einschl. Auszubildende)	27,73	

1) Harmonisierter Schlüssel der statistischen Ämter der Europäischen Union nach Verordnung (EG) 1737/2005.- 2) Laufend gezahltes für nicht gearbeitete Tage, Sachleistungen).- 3) Zahlungen, die im Allgemeinen nicht laufend mit jeder Lohn- und Gehaltszahlung 5) Naturalleistungen, Firmenwagen, Personalrabatte, Job-Tickets und Zinssparnisse.- 6) Zahlungen der Arbeitgeber an Versicherungs zur Winterbeschäftigungs-Umlage nach Winterbeschäftigungs-Verordnung.- 8) Sozialleistungen der Arbeitgeber direkt an ihre Arbeit nach Aufwendungsausgleichsgesetz.- 10) Anwerbekosten, vom Arbeitgeber gestellte Berufskleidung.- 11) Ausgleichsabgabe nach "indirekten Kosten" der Internationalen Arbeitsorganisation (ILO).- 13) Gesetzliche Arbeitgeberbeiträge zur Sozialversicherung, Arbeitgeber für Auszubildende, Steuern auf die Lohnsumme oder die Beschäftigtenzahl.- 14) Arbeitskosten insg. abzüglich Entgelt für Lohn- und Gehaltsfortzahlung, unterstellte Sozialbeiträge zur Alters- und Gesundheitsvorsorge von Beamten, Steuern auf die

land

leister, Erziehung, Gesundheit

Arbeitskosten je Vollzeiteinheit in Unternehmen mit ... Arbeitnehmern												Lfd. Nr.
davon mit ... bis ... Arbeitnehmern										50 und mehr		
10 - 49		50 - 249		250 - 499		500 - 999		1000 und mehr				
EUR	%	EUR	%	EUR	%	EUR	%	EUR	%	EUR	%	
32 496	100,0	36 359	100,0	40 515	100,0	46 913	100,0	52 405	100,0	49 382	100,0	1
32 192	99,1	36 183	99,5	40 350	99,6	46 765	99,7	52 388	100,0	49 328	99,9	2
/	/	/	/	/	/	/	/	(17)	(0,0)	(54)	(0,1)	3
32 375	99,6	36 189	99,5	40 328	99,5	46 676	99,5	52 060	99,3	49 075	99,4	4
25 884	79,7	28 614	78,7	31 819	78,5	36 965	78,8	37 429	71,4	35 991	72,9	5
25 333	78,0	27 985	77,0	31 125	76,8	36 036	76,8	36 813	70,2	35 348	71,6	6
20 547	63,2	22 278	61,3	24 409	60,2	28 218	60,2	29 117	55,6	27 944	56,6	7
(1 158)	3,6	1 638	4,5	(2 087)	5,2	2 344	5,0	2 071	4,0	2 037	4,1	8
/	/	/	/	/	/	/	/	73	0,1	(91)	(0,2)	9
/	/	(49)	(0,1)	(47)	(0,1)	(47)	0,1	75	0,1	68	0,1	10
3 469	10,7	3 956	10,9	4 495	11,1	5 331	11,4	5 364	10,2	5 138	10,4	11
2 575	7,9	2 947	8,1	3 330	8,2	3 972	8,5	3 976	7,6	3 812	7,7	12
826	2,5	917	2,5	1 020	2,5	1 193	2,5	1 242	2,4	1 186	2,4	13
/	/	/	/	/	/	(166)	(0,4)	146	0,3	141	0,3	14
/	/	/	/	/	/	/	/	187	0,4	160	0,3	15
73	0,2	41	0,1	42	0,1	70	0,1	87	0,2	78	0,2	16
(551)	(1,7)	/	/	/	/	(929)	(2,0)	616	1,2	643	1,3	17
6 491	20,0	7 575	20,8	8 509	21,0	9 712	20,7	14 631	27,9	13 084	26,5	18
5 458	16,8	6 278	17,3	6 994	17,3	7 882	16,8	5 512	10,5	5 849	11,8	19
5 154	15,9	5 586	15,4	6 080	15,0	6 705	14,3	4 232	8,1	4 669	9,5	20
2 556	7,9	2 765	7,6	3 040	7,5	3 373	7,2	2 143	4,1	2 353	4,8	21
/	/	(26)	(0,1)	/	/	(42)	(0,1)	65	0,1	57	0,1	22
392	1,2	437	1,2	484	1,2	553	1,2	343	0,7	377	0,8	23
1 984	6,1	2 120	5,8	2 268	5,6	2 472	5,3	1 586	3,0	1 750	3,5	24
197	0,6	237	0,7	257	0,6	270	0,6	153	0,3	177	0,4	25
25	0,1	28	0,1	31	0,1	36	0,1	6	0,0	12	0,0	26
-	-	/	/	-	-	/	/	-	-	/	/	27
(304)	(0,9)	(692)	(1,9)	/	(2,3)	(1 177)	(2,5)	1 281	2,4	1 180	2,4	28
/	/	/	/	/	/	/	/	/	/	/	/	29
/	/	(488)	(1,3)	/	/	(1 022)	(2,2)	1 238	2,4	1 104	2,2	30
/	/	/	/	/	/	/	/	(12)	(0,0)	(16)	(0,0)	31
/	/	/	/	/	/	/	/	(8)	(0,0)	/	/	32
/	/	/	/	/	/	/	/	/	/	/	/	33
/	/	/	/	/	/	/	/	1	0,0	/	/	34
897	2,8	1 143	3,1	1 343	3,3	1 594	3,4	8 893	17,0	7 021	14,2	35
850	2,6	1 047	2,9	1 207	3,0	1 452	3,1	1 777	3,4	1 633	3,3	36
818	2,5	1 012	2,8	1 169	2,9	1 408	3,0	1 753	3,3	1 605	3,3	37
32	0,1	35	0,1	38	0,1	44	0,1	25	0,0	28	0,1	38
-	-	-	-	-	-	-	-	5 743	11,0	4 325	8,8	39
/	/	/	/	/	/	(115)	(0,2)	412	0,8	335	0,7	40
/	/	/	/	/	/	/	/	(11)	(0,0)	(21)	(0,0)	41
/	/	/	/	/	/	/	(0,1)	402	0,8	314	0,6	42
/	/	/	/	/	/	/	/	960	1,8	728	1,5	43
(136)	(0,4)	/	/	/	/	(236)	(0,5)	226	0,4	214	0,4	44
/	/	(106)	(0,3)	/	/	/	/	246	0,5	212	0,4	45
/	/	/	/	/	/	/	/	88	0,2	83	0,2	46
10	0,0	18	0,0	17	0,0	15	0,0	11	0,0	13	0,0	47
(158)	(0,5)	(171)	(0,5)	(157)	(0,4)	(156)	(0,3)	32	0,1	64	0,1	48
6 612	20,3	7 745	21,3	8 696	21,5	9 948	21,2	14 976	28,6	13 391	27,1	49
6 150	18,9	6 805	18,7	7 476	18,5	8 408	17,9	11 989	22,9	10 854	22,0	50
11 949	36,8	14 082	38,7	16 106	39,8	18 695	39,8	23 289	44,4	21 438	43,4	51
6 841	21,1	7 568	20,8	8 323	20,5	9 365	20,0	13 005	24,8	11 825	23,9	52
30 647	94,3	34 237	94,2	37 688	93,0	43 289	92,3	50 062	95,5	46 908	95,0	53
19,38		21,77		24,43		28,54		31,75		29,87		54
18,09		20,40		22,64		26,23		30,30		28,33		55

Entgelt für die geleistete Arbeitszeit (Bruttolohn/Bruttogehalt abzüglich Sonderzahlungen, vermögenswirksame Leistungen, Vergütung geleistet werden.- 4) Unbare individuelle Leistungen, Aktienoptionsprogramme, Belegschaftsaktien, Belegschaftseinrichtungen.- träger oder Bildung von Rückstellungen, um ihren Arbeitnehmern Anspruch auf Sozialleistungen zu sichern.- 7) Arbeitgeberbeiträge nehmer, d. h. ohne Zwischenschaltung eines Versicherungsträgers und ohne Rückstellungen zu bilden.- 9) Beiträge zum U2-Verfahren Schwerbehindertenrecht (Teil 2 SGB IX).- 12) Arbeitskosten insg. abzüglich Bruttolöhne und -gehälter (D.11). Entspricht den Lohn- und Gehaltsfortzahlung, unterstellte Sozialbeiträge zur Alters- und Gesundheitsvorsorge von Beamten, Sozialbeiträge der die geleistete Arbeitszeit.- 15) Gesetzliche Arbeitgeberbeiträge zur Sozialversicherung, Vergütung gesetzlicher Feiertage, Lohnsumme oder die Beschäftigtenzahl.-

Lfd.Nr.	Schlüssel 1)	Kostenart	10 und mehr	
			EUR	%
1		Bruttoarbeitskosten insgesamt	50 789	100,0
2	D	Nettoarbeitskosten (Bruttoarbeitskosten abzüglich Lohnsubventionen)	50 789	100,0
3	D.5	Lohnsubventionen (dem Arbeitgeber erstattete Lohn- und Gehaltszahlungen)	-	-
4	D.1	Arbeitnehmerentgelt	50 389	99,2
5	D.11	Bruttolöhne und -gehälter	35 406	69,7
6	D.111	Bruttolöhne und -gehälter (ohne Auszubildende)	34 895	68,7
7	D.11111	Entgelt für die geleistete Arbeitszeit 2)	27 358	53,9
8	D.11112	Sonderzahlungen insgesamt 3)	2 164	4,3
9		dar.: von persönlichen Leistungen und vom Unternehmenserfolg abhängig	59	0,1
10	D.1112	Leistungen zur Vermögensbildung der Arbeitnehmer	79	0,2
11	D.1113	Vergütung für nicht gearbeitete Tage	5 087	10,0
12		Urlaubsvergütung	3 778	7,4
13		Vergütung gesetzlicher Feiertage	1 177	2,3
14		Vergütung sonstiger betrieblicher oder tariflicher arbeitsfreier Tage	131	0,3
15	D.1114	Sachleistungen 4)	/	/
16		dar.: unbare individuelle Leistungen 5)	/	/
17	D.112	Bruttolöhne und -gehälter der Auszubildenden	511	1,0
18	D.12	Sozialbeiträge der Arbeitgeber	14 983	29,5
19	D.121	Tatsächliche Sozialbeiträge der Arbeitgeber (ohne Auszubildende) 6)	5 103	10,0
20	D.1211	Gesetzliche Arbeitgeberbeiträge zur Sozialversicherung	3 760	7,4
21		Rentenversicherungsbeiträge	1 908	3,8
22		dar.: Aufstockungsbeiträge zur Rentenversicherung im Rahmen der Altersteilzeit	71	0,1
23		Arbeitslosenversicherungsbeiträge	304	0,6
24		Kranken- und Pflegeversicherungsbeiträge	1 417	2,8
25		Beiträge zur Berufsgenossenschaft	131	0,3
26		Umlage für das Insolvenzgeld	-	-
27		Sonstige gesetzliche Aufwendungen 7)	-	-
28	D.1212	Aufwendungen für die betriebliche Altersversorgung ohne Entgeltumwandlung	1 343	2,6
29		Aufwendungen für betriebliche Ruhegeldzusagen	-	-
30		Zuwendungen an Pensionskassen	1 343	2,6
31		Zuwendungen an Unterstützungskassen	-	-
32		Beiträge zur Direktversicherung	-	-
33		Beiträge an Pensionsfonds	-	-
34		Beiträge an den Pensions-Sicherungs-Verein VVaG	-	-
35	D.122	Unterstellte Sozialbeiträge der Arbeitgeber (ohne Auszubildende) 8)	9 691	19,1
36	D.1221	Lohn- und Gehaltsfortzahlung	1 939	3,8
37		Lohn- und Gehaltsfortzahlung im Krankheitsfall	1 917	3,8
38		Arbeitgeberzuschüsse zum Mutterschaftsgeld 9)	/	/
39	D.1222	Unterstellte Sozialbeiträge zur Alters- und Gesundheitsvorsorge von Beamten	6 162	12,1
40	D.1223	Zahlungen an aus dem Unternehmen ausscheidende Arbeitnehmer	417	0,8
41		Entlassungsentschädigungen	-	-
42		Aufstockungsbeiträge zu Lohn und Gehalt im Rahmen der Altersteilzeit	417	0,8
43	D.1224	Sonstige freiwillige Sozialleistungen der Arbeitgeber	1 173	2,3
44	D.123	Sozialbeiträge der Arbeitgeber für Auszubildende	189	0,4
45	D.2	Kosten für die berufliche Aus- und Weiterbildung	306	0,6
46	D.3	Sonstige Aufwendungen 10)	/	/
47	D.4	Steuern auf die Lohnsumme oder Beschäftigtenzahl 11)	4	0,0
48		Nachrichtlich:		
49		Entgeltumwandlung der Arbeitnehmer für betriebliche Altersversorgung	-	-
50		Lohnnebenkosten 12)	15 384	30,3
51		dar.: gesetzliche Lohnnebenkosten 13)	12 055	23,7
52		Personalnebenkosten insgesamt 14)	23 431	46,1
53		dar.: gesetzliche Personalnebenkosten 15)	13 043	25,7
54		Bruttoarbeitskosten je Vollzeiteinheit einschließlich Auszubildende	48 904	96,3
55		Bruttoarbeitskosten je geleistete Stunde der Beschäftigten (ohne Auszubildende)	30,92	
		Nettoarbeitskosten je geleistete Stunde der Beschäftigten (einschl. Auszubildende)	29,76	

1) Harmonisierter Schlüssel der statistischen Ämter der Europäischen Union nach Verordnung (EG) 1737/2005.- 2) Laufend gezahltes für nicht gearbeitete Tage, Sachleistungen).- 3) Zahlungen, die im Allgemeinen nicht laufend mit jeder Lohn- und Gehaltszahlung 5) Naturalleistungen, Firmenwagen, Personalrabatte, Job-Tickets und Zinssparnisse.- 6) Zahlungen der Arbeitgeber an Versicherungs zur Winterbeschäftigungs-Umlage nach Winterbeschäftigungs-Verordnung.- 8) Sozialleistungen der Arbeitgeber direkt an ihre Arbeit nach Aufwendungsausgleichsgesetz.- 10) Anwerbungskosten, vom Arbeitgeber gestellte Berufskleidung.- 11) Ausgleichsabgabe nach "indirekten Kosten" der Internationalen Arbeitsorganisation (ILO).- 13) Gesetzliche Arbeitgeberbeiträge zur Sozialversicherung, Arbeitgeber für Auszubildende, Steuern auf die Lohnsumme oder die Beschäftigtenzahl.- 14) Arbeitskosten insg. abzüglich Entgelt für Lohn- und Gehaltsfortzahlung, unterstellte Sozialbeiträge zur Alters- und Gesundheitsvorsorge von Beamten, Steuern auf die



Arbeitskosten je Vollzeiteinheit in Unternehmen mit ... Arbeitnehmern												Lfd. Nr.
davon mit ... bis ... Arbeitnehmern										50 und mehr		
10 - 49		50 - 249		250 - 499		500 - 999		1000 und mehr				
EUR	%	EUR	%	EUR	%	EUR	%	EUR	%	EUR	%	
-	-	-	-	-	-	-	-	50 789	100,0	50 789	100,0	1
-	-	-	-	-	-	-	-	50 789	100,0	50 789	100,0	2
-	-	-	-	-	-	-	-	-	-	-	-	3
-	-	-	-	-	-	-	-	50 389	99,2	50 389	99,2	4
-	-	-	-	-	-	-	-	35 406	69,7	35 406	69,7	5
-	-	-	-	-	-	-	-	34 895	68,7	34 895	68,7	6
-	-	-	-	-	-	-	-	27 358	53,9	27 358	53,9	7
-	-	-	-	-	-	-	-	2 164	4,3	2 164	4,3	8
-	-	-	-	-	-	-	-	59	0,1	59	0,1	9
-	-	-	-	-	-	-	-	79	0,2	79	0,2	10
-	-	-	-	-	-	-	-	5 087	10,0	5 087	10,0	11
-	-	-	-	-	-	-	-	3 778	7,4	3 778	7,4	12
-	-	-	-	-	-	-	-	1 177	2,3	1 177	2,3	13
-	-	-	-	-	-	-	-	131	0,3	131	0,3	14
-	-	-	-	-	-	-	-	/	/	/	/	15
-	-	-	-	-	-	-	-	/	/	/	/	16
-	-	-	-	-	-	-	-	511	1,0	511	1,0	17
-	-	-	-	-	-	-	-	14 983	29,5	14 983	29,5	18
-	-	-	-	-	-	-	-	5 103	10,0	5 103	10,0	19
-	-	-	-	-	-	-	-	3 760	7,4	3 760	7,4	20
-	-	-	-	-	-	-	-	1 908	3,8	1 908	3,8	21
-	-	-	-	-	-	-	-	71	0,1	71	0,1	22
-	-	-	-	-	-	-	-	304	0,6	304	0,6	23
-	-	-	-	-	-	-	-	1 417	2,8	1 417	2,8	24
-	-	-	-	-	-	-	-	131	0,3	131	0,3	25
-	-	-	-	-	-	-	-	-	-	-	-	26
-	-	-	-	-	-	-	-	-	-	-	-	27
-	-	-	-	-	-	-	-	1 343	2,6	1 343	2,6	28
-	-	-	-	-	-	-	-	-	-	-	-	29
-	-	-	-	-	-	-	-	1 343	2,6	1 343	2,6	30
-	-	-	-	-	-	-	-	-	-	-	-	31
-	-	-	-	-	-	-	-	-	-	-	-	32
-	-	-	-	-	-	-	-	-	-	-	-	33
-	-	-	-	-	-	-	-	-	-	-	-	34
-	-	-	-	-	-	-	-	9 691	19,1	9 691	19,1	35
-	-	-	-	-	-	-	-	1 939	3,8	1 939	3,8	36
-	-	-	-	-	-	-	-	1 917	3,8	1 917	3,8	37
-	-	-	-	-	-	-	-	/	/	/	/	38
-	-	-	-	-	-	-	-	6 162	12,1	6 162	12,1	39
-	-	-	-	-	-	-	-	417	0,8	417	0,8	40
-	-	-	-	-	-	-	-	-	-	-	-	41
-	-	-	-	-	-	-	-	417	0,8	417	0,8	42
-	-	-	-	-	-	-	-	1 173	2,3	1 173	2,3	43
-	-	-	-	-	-	-	-	189	0,4	189	0,4	44
-	-	-	-	-	-	-	-	306	0,6	306	0,6	45
-	-	-	-	-	-	-	-	/	/	/	/	46
-	-	-	-	-	-	-	-	4	0,0	4	0,0	47
-	-	-	-	-	-	-	-	-	-	-	-	48
-	-	-	-	-	-	-	-	15 384	30,3	15 384	30,3	49
-	-	-	-	-	-	-	-	12 055	23,7	12 055	23,7	50
-	-	-	-	-	-	-	-	23 431	46,1	23 431	46,1	51
-	-	-	-	-	-	-	-	13 043	25,7	13 043	25,7	52
-	-	-	-	-	-	-	-	48 904	96,3	48 904	96,3	53
-	-	-	-	-	-	-	-	30,92		30,92		54
-	-	-	-	-	-	-	-	29,76		29,76		55

Entgelt für die geleistete Arbeitszeit (Bruttolohn/Bruttogehalt abzüglich Sonderzahlungen, vermögenswirksame Leistungen, Vergütung geleistet werden.- 4) Unbare individuelle Leistungen, Aktienoptionsprogramme, Belegschaftsaktien, Belegschaftseinrichtungen.- träger oder Bildung von Rückstellungen, um ihren Arbeitnehmern Anspruch auf Sozialleistungen zu sichern.- 7) Arbeitgeberbeiträge nehmer, d. h. ohne Zwischenschaltung eines Versicherungsträgers und ohne Rückstellungen zu bilden.- 9) Beiträge zum U2-Verfahren Schwerbehindertenrecht (Teil 2 SGB IX).- 12) Arbeitskosten insg. abzüglich Bruttolöhne und -gehälter (D.11). Entspricht den Lohn- und Gehaltsfortzahlung, unterstellte Sozialbeiträge zur Alters- und Gesundheitsvorsorge von Beamten, Sozialbeiträge der die geleistete Arbeitszeit.- 15) Gesetzliche Arbeitgeberbeiträge zur Sozialversicherung, Vergütung gesetzlicher Feiertage, Lohnsumme oder die Beschäftigtenzahl.-

Lfd.Nr.	Schlüssel 1)	Kostenart	10 und mehr	
			EUR	%
1		Bruttoarbeitskosten insgesamt	50 789	100,0
2	D	Nettoarbeitskosten (Bruttoarbeitskosten abzüglich Lohnsubventionen)	50 789	100,0
3	D.5	Lohnsubventionen (dem Arbeitgeber erstattete Lohn- und Gehaltszahlungen)	-	-
4	D.1	Arbeitnehmerentgelt	50 389	99,2
5	D.11	Bruttolöhne und -gehälter	35 406	69,7
6	D.111	Bruttolöhne und -gehälter (ohne Auszubildende)	34 895	68,7
7	D.11111	Entgelt für die geleistete Arbeitszeit 2)	27 358	53,9
8	D.11112	Sonderzahlungen insgesamt 3)	2 164	4,3
9		dar.: von persönlichen Leistungen und vom Unternehmenserfolg abhängig	59	0,1
10	D.1112	Leistungen zur Vermögensbildung der Arbeitnehmer	79	0,2
11	D.1113	Vergütung für nicht gearbeitete Tage	5 087	10,0
12		Urlaubsvergütung	3 778	7,4
13		Vergütung gesetzlicher Feiertage	1 177	2,3
14		Vergütung sonstiger betrieblicher oder tariflicher arbeitsfreier Tage	131	0,3
15	D.1114	Sachleistungen 4)	/	/
16		dar.: unbare individuelle Leistungen 5)	/	/
17	D.112	Bruttolöhne und -gehälter der Auszubildenden	511	1,0
18	D.12	Sozialbeiträge der Arbeitgeber	14 983	29,5
19	D.121	Tatsächliche Sozialbeiträge der Arbeitgeber (ohne Auszubildende) 6)	5 103	10,0
20	D.1211	Gesetzliche Arbeitgeberbeiträge zur Sozialversicherung	3 760	7,4
21		Rentenversicherungsbeiträge	1 908	3,8
22		dar.: Aufstockungsbeiträge zur Rentenversicherung im Rahmen der Altersteilzeit	71	0,1
23		Arbeitslosenversicherungsbeiträge	304	0,6
24		Kranken- und Pflegeversicherungsbeiträge	1 417	2,8
25		Beiträge zur Berufsgenossenschaft	131	0,3
26		Umlage für das Insolvenzgeld	-	-
27		Sonstige gesetzliche Aufwendungen 7)	-	-
28	D.1212	Aufwendungen für die betriebliche Altersversorgung ohne Entgeltumwandlung	1 343	2,6
29		Aufwendungen für betriebliche Ruhegeldzusagen	-	-
30		Zuwendungen an Pensionskassen	1 343	2,6
31		Zuwendungen an Unterstützungskassen	-	-
32		Beiträge zur Direktversicherung	-	-
33		Beiträge an Pensionsfonds	-	-
34		Beiträge an den Pensions-Sicherungs-Verein VVaG	-	-
35	D.122	Unterstellte Sozialbeiträge der Arbeitgeber (ohne Auszubildende) 8)	9 691	19,1
36	D.1221	Lohn- und Gehaltsfortzahlung	1 939	3,8
37		Lohn- und Gehaltsfortzahlung im Krankheitsfall	1 917	3,8
38		Arbeitgeberzuschüsse zum Mutterschaftsgeld 9)	/	/
39	D.1222	Unterstellte Sozialbeiträge zur Alters- und Gesundheitsvorsorge von Beamten	6 162	12,1
40	D.1223	Zahlungen an aus dem Unternehmen ausscheidende Arbeitnehmer	417	0,8
41		Entlassungsentschädigungen	-	-
42		Aufstockungsbeiträge zu Lohn und Gehalt im Rahmen der Altersteilzeit	417	0,8
43	D.1224	Sonstige freiwillige Sozialleistungen der Arbeitgeber	1 173	2,3
44	D.123	Sozialbeiträge der Arbeitgeber für Auszubildende	189	0,4
45	D.2	Kosten für die berufliche Aus- und Weiterbildung	306	0,6
46	D.3	Sonstige Aufwendungen 10)	/	/
47	D.4	Steuern auf die Lohnsumme oder Beschäftigtenzahl 11)	4	0,0
48		Nachrichtlich:		
49		Entgeltumwandlung der Arbeitnehmer für betriebliche Altersversorgung	-	-
50		Lohnnebenkosten 12)	15 384	30,3
51		dar.: gesetzliche Lohnnebenkosten 13)	12 055	23,7
52		Personalnebenkosten insgesamt 14)	23 431	46,1
53		dar.: gesetzliche Personalnebenkosten 15)	13 043	25,7
54		Bruttoarbeitskosten je Vollzeiteinheit einschließlich Auszubildende	48 904	96,3
55		Bruttoarbeitskosten je geleistete Stunde der Beschäftigten (ohne Auszubildende)	30,92	
		Nettoarbeitskosten je geleistete Stunde der Beschäftigten (einschl. Auszubildende)	29,76	

1) Harmonisierter Schlüssel der statistischen Ämter der Europäischen Union nach Verordnung (EG) 1737/2005.- 2) Laufend gezahltes für nicht gearbeitete Tage, Sachleistungen).- 3) Zahlungen, die im Allgemeinen nicht laufend mit jeder Lohn- und Gehaltszahlung 5) Naturalleistungen, Firmenwagen, Personalrabatte, Job-Tickets und Zinssparnisse.- 6) Zahlungen der Arbeitgeber an Versicherungs zur Winterbeschäftigungs-Umlage nach Winterbeschäftigungs-Verordnung.- 8) Sozialleistungen der Arbeitgeber direkt an ihre Arbeit nach Aufwendungsausgleichsgesetz.- 10) Anwerbekosten, vom Arbeitgeber gestellte Berufskleidung.- 11) Ausgleichsabgabe nach "indirekten Kosten" der Internationalen Arbeitsorganisation (ILO).- 13) Gesetzliche Arbeitgeberbeiträge zur Sozialversicherung, Arbeitgeber für Auszubildende, Steuern auf die Lohnsumme oder die Beschäftigtenzahl.- 14) Arbeitskosten insg. abzüglich Entgelt für Lohn- und Gehaltsfortzahlung, unterstellte Sozialbeiträge zur Alters- und Gesundheitsvorsorge von Beamten, Steuern auf die

Arbeitskosten je Vollzeiteinheit in Unternehmen mit ... Arbeitnehmern												Lfd. Nr.
davon mit ... bis ... Arbeitnehmern										50 und mehr		
10 - 49		50 - 249		250 - 499		500 - 999		1000 und mehr				
EUR	%	EUR	%	EUR	%	EUR	%	EUR	%	EUR	%	
-	-	-	-	-	-	-	-	50 789	100,0	50 789	100,0	1
-	-	-	-	-	-	-	-	50 789	100,0	50 789	100,0	2
-	-	-	-	-	-	-	-	-	-	-	-	3
-	-	-	-	-	-	-	-	50 389	99,2	50 389	99,2	4
-	-	-	-	-	-	-	-	35 406	69,7	35 406	69,7	5
-	-	-	-	-	-	-	-	34 895	68,7	34 895	68,7	6
-	-	-	-	-	-	-	-	27 358	53,9	27 358	53,9	7
-	-	-	-	-	-	-	-	2 164	4,3	2 164	4,3	8
-	-	-	-	-	-	-	-	59	0,1	59	0,1	9
-	-	-	-	-	-	-	-	79	0,2	79	0,2	10
-	-	-	-	-	-	-	-	5 087	10,0	5 087	10,0	11
-	-	-	-	-	-	-	-	3 778	7,4	3 778	7,4	12
-	-	-	-	-	-	-	-	1 177	2,3	1 177	2,3	13
-	-	-	-	-	-	-	-	131	0,3	131	0,3	14
-	-	-	-	-	-	-	-	/	/	/	/	15
-	-	-	-	-	-	-	-	/	/	/	/	16
-	-	-	-	-	-	-	-	511	1,0	511	1,0	17
-	-	-	-	-	-	-	-	14 983	29,5	14 983	29,5	18
-	-	-	-	-	-	-	-	5 103	10,0	5 103	10,0	19
-	-	-	-	-	-	-	-	3 760	7,4	3 760	7,4	20
-	-	-	-	-	-	-	-	1 908	3,8	1 908	3,8	21
-	-	-	-	-	-	-	-	71	0,1	71	0,1	22
-	-	-	-	-	-	-	-	304	0,6	304	0,6	23
-	-	-	-	-	-	-	-	1 417	2,8	1 417	2,8	24
-	-	-	-	-	-	-	-	131	0,3	131	0,3	25
-	-	-	-	-	-	-	-	-	-	-	-	26
-	-	-	-	-	-	-	-	-	-	-	-	27
-	-	-	-	-	-	-	-	1 343	2,6	1 343	2,6	28
-	-	-	-	-	-	-	-	-	-	-	-	29
-	-	-	-	-	-	-	-	1 343	2,6	1 343	2,6	30
-	-	-	-	-	-	-	-	-	-	-	-	31
-	-	-	-	-	-	-	-	-	-	-	-	32
-	-	-	-	-	-	-	-	-	-	-	-	33
-	-	-	-	-	-	-	-	-	-	-	-	34
-	-	-	-	-	-	-	-	9 691	19,1	9 691	19,1	35
-	-	-	-	-	-	-	-	1 939	3,8	1 939	3,8	36
-	-	-	-	-	-	-	-	1 917	3,8	1 917	3,8	37
-	-	-	-	-	-	-	-	/	/	/	/	38
-	-	-	-	-	-	-	-	6 162	12,1	6 162	12,1	39
-	-	-	-	-	-	-	-	417	0,8	417	0,8	40
-	-	-	-	-	-	-	-	-	-	-	-	41
-	-	-	-	-	-	-	-	417	0,8	417	0,8	42
-	-	-	-	-	-	-	-	1 173	2,3	1 173	2,3	43
-	-	-	-	-	-	-	-	189	0,4	189	0,4	44
-	-	-	-	-	-	-	-	306	0,6	306	0,6	45
-	-	-	-	-	-	-	-	/	/	/	/	46
-	-	-	-	-	-	-	-	4	0,0	4	0,0	47
-	-	-	-	-	-	-	-	-	-	-	-	48
-	-	-	-	-	-	-	-	15 384	30,3	15 384	30,3	49
-	-	-	-	-	-	-	-	12 055	23,7	12 055	23,7	50
-	-	-	-	-	-	-	-	23 431	46,1	23 431	46,1	51
-	-	-	-	-	-	-	-	13 043	25,7	13 043	25,7	52
-	-	-	-	-	-	-	-	48 904	96,3	48 904	96,3	53
-	-	-	-	-	-	-	-	30,92		30,92		54
-	-	-	-	-	-	-	-	29,76		29,76		55

Entgelt für die geleistete Arbeitszeit (Bruttolohn/Bruttogehalt abzüglich Sonderzahlungen, vermögenswirksame Leistungen, Vergütung geleistet werden.- 4) Unbare individuelle Leistungen, Aktienoptionsprogramme, Belegschaftsaktien, Belegschaftseinrichtungen.- träger oder Bildung von Rückstellungen, um ihren Arbeitnehmern Anspruch auf Sozialleistungen zu sichern.- 7) Arbeitgeberbeiträge nehmer, d. h. ohne Zwischenschaltung eines Versicherungsträgers und ohne Rückstellungen zu bilden.- 9) Beiträge zum U2-Verfahren Schwerbehindertenrecht (Teil 2 SGB IX).- 12) Arbeitskosten insg. abzüglich Bruttolöhne und -gehälter (D.11). Entspricht den Lohn- und Gehaltsfortzahlung, unterstellte Sozialbeiträge zur Alters- und Gesundheitsvorsorge von Beamten, Sozialbeiträge der die geleistete Arbeitszeit.- 15) Gesetzliche Arbeitgeberbeiträge zur Sozialversicherung, Vergütung gesetzlicher Feiertage, Lohnsumme oder die Beschäftigtenzahl.-

Lfd.Nr.	Schlüssel 1)	Kostenart	10 und mehr	
			EUR	%
1		Bruttoarbeitskosten insgesamt	56 185	100,0
2	D	Nettoarbeitskosten (Bruttoarbeitskosten abzüglich Lohnsubventionen)	56 121	99,9
3	D.5	Lohnsubventionen (dem Arbeitgeber erstattete Lohn- und Gehaltszahlungen)	/	/
4	D.1	Arbeitnehmerentgelt	55 899	99,5
5	D.11	Bruttolöhne und -gehälter	40 101	71,4
6	D.111	Bruttolöhne und -gehälter (ohne Auszubildende)	39 335	70,0
7	D.11111	Entgelt für die geleistete Arbeitszeit 2)	31 697	56,4
8	D.11112	Sonderzahlungen insgesamt 3)	1 675	3,0
9		dar.: von persönlichen Leistungen und vom Unternehmenserfolg abhängig	(38)	(0,1)
10	D.1112	Leistungen zur Vermögensbildung der Arbeitnehmer	77	0,1
11	D.1113	Vergütung für nicht gearbeitete Tage	5 697	10,1
12		Urlaubsvergütung	4 209	7,5
13		Vergütung gesetzlicher Feiertage	1 335	2,4
14		Vergütung sonstiger betrieblicher oder tariflicher arbeitsfreier Tage	153	0,3
15	D.1114	Sachleistungen 4)	/	/
16		dar.: unbare individuelle Leistungen 5)	/	/
17	D.112	Bruttolöhne und -gehälter der Auszubildenden	765	1,4
18	D.12	Sozialbeiträge der Arbeitgeber	15 798	28,1
19	D.121	Tatsächliche Sozialbeiträge der Arbeitgeber (ohne Auszubildende) 6)	4 809	8,6
20	D.1211	Gesetzliche Arbeitgeberbeiträge zur Sozialversicherung	3 753	6,7
21		Rentenversicherungsbeiträge	1 892	3,4
22		dar.: Aufstockungsbeiträge zur Rentenversicherung im Rahmen der Altersteilzeit	52	0,1
23		Arbeitslosenversicherungsbeiträge	299	0,5
24		Kranken- und Pflegeversicherungsbeiträge	1 418	2,5
25		Beiträge zur Berufsgenossenschaft	141	0,3
26		Umlage für das Insolvenzgeld	(3)	(0,0)
27		Sonstige gesetzliche Aufwendungen 7)	/	/
28	D.1212	Aufwendungen für die betriebliche Altersversorgung ohne Entgeltumwandlung	1 056	1,9
29		Aufwendungen für betriebliche Ruhegeldzusagen	/	/
30		Zuwendungen an Pensionskassen	1 037	1,8
31		Zuwendungen an Unterstützungskassen	/	/
32		Beiträge zur Direktversicherung	/	/
33		Beiträge an Pensionsfonds	/	/
34		Beiträge an den Pensions-Sicherungs-Verein VVaG	/	/
35	D.122	Unterstellte Sozialbeiträge der Arbeitgeber (ohne Auszubildende) 8)	10 674	19,0
36	D.1221	Lohn- und Gehaltsfortzahlung	1 551	2,8
37		Lohn- und Gehaltsfortzahlung im Krankheitsfall	1 530	2,7
38		Arbeitgeberzuschüsse zum Mutterschaftsgeld 9)	/	/
39	D.1222	Unterstellte Sozialbeiträge zur Alters- und Gesundheitsvorsorge von Beamten	7 615	13,6
40	D.1223	Zahlungen an aus dem Unternehmen ausscheidende Arbeitnehmer	498	0,9
41		Entlassungsentschädigungen	/	/
42		Aufstockungsbeträge zu Lohn und Gehalt im Rahmen der Altersteilzeit	492	0,9
43	D.1224	Sonstige freiwillige Sozialleistungen der Arbeitgeber	1 010	1,8
44	D.123	Sozialbeiträge der Arbeitgeber für Auszubildende	315	0,6
45	D.2	Kosten für die berufliche Aus- und Weiterbildung	179	0,3
46	D.3	Sonstige Aufwendungen 10)	/	/
47	D.4	Steuern auf die Lohnsumme oder Beschäftigtenzahl 11)	23	0,0
48		Nachrichtlich:		
49		Entgeltumwandlung der Arbeitnehmer für betriebliche Altersversorgung	/	/
50		Lohnnebenkosten 12)	16 084	28,6
51		dar.: gesetzliche Lohnnebenkosten 13)	13 256	23,6
52		Personalnebenkosten insgesamt 14)	24 488	43,6
53		dar.: gesetzliche Personalnebenkosten 15)	14 277	25,4
54		Bruttoarbeitskosten je Vollzeiteinheit einschließlich Auszubildende	52 722	93,8
55		Bruttoarbeitskosten je geleistete Stunde der Beschäftigten (ohne Auszubildende)	33,49	
		Nettoarbeitskosten je geleistete Stunde der Beschäftigten (einschl. Auszubildende)	31,36	

1) Harmonisierter Schlüssel der statistischen Ämter der Europäischen Union nach Verordnung (EG) 1737/2005.- 2) Laufend gezahltes für nicht gearbeitete Tage, Sachleistungen).- 3) Zahlungen, die im Allgemeinen nicht laufend mit jeder Lohn- und Gehaltszahlung 5) Naturalleistungen, Firmenwagen, Personalrabatte, Job-Tickets und Zinssparnisse.- 6) Zahlungen der Arbeitgeber an Versicherungs zur Winterbeschäftigungs-Umlage nach Winterbeschäftigungs-Verordnung.- 8) Sozialleistungen der Arbeitgeber direkt an ihre Arbeit nach Aufwendungsausgleichsgesetz.- 10) Anwerbungskosten, vom Arbeitgeber gestellte Berufskleidung.- 11) Ausgleichsabgabe nach "indirekten Kosten" der Internationalen Arbeitsorganisation (ILO).- 13) Gesetzliche Arbeitgeberbeiträge zur Sozialversicherung, Arbeitgeber für Auszubildende, Steuern auf die Lohnsumme oder die Beschäftigtenzahl.- 14) Arbeitskosten insg. abzüglich Entgelt für Lohn- und Gehaltsfortzahlung, unterstellte Sozialbeiträge zur Alters- und Gesundheitsvorsorge von Beamten, Steuern auf die

Land

und Unterricht

Arbeitskosten je Vollzeiteinheit in Unternehmen mit ... Arbeitnehmern												Lfd. Nr.
davon mit ... bis ... Arbeitnehmern										50 und mehr		
10 - 49		50 - 249		250 - 499		500 - 999		1000 und mehr				
EUR	%	EUR	%	EUR	%	EUR	%	EUR	%	EUR	%	
(39 846)	100,0	(34 705)	100,0	(34 970)	100,0	38 812	100,0	57 871	100,0	56 462	100,0	1
(39 507)	99,2	(33 997)	98,0	(34 135)	97,6	38 467	99,1	57 854	100,0	56 403	99,9	2
/	/	/	/	/	/	/	/	(18)	(0,0)	/	/	3
(39 792)	99,9	(34 446)	99,3	(35 022)	100,2	39 240	101,1	57 567	99,5	56 172	99,5	4
(31 935)	80,1	(27 224)	78,4	(27 512)	78,7	30 497	78,6	41 071	71,0	40 239	71,3	5
(31 565)	79,2	(26 285)	75,7	26 121	74,7	29 207	75,3	40 321	69,7	39 467	69,9	6
(25 376)	63,7	20 910	60,3	20 739	59,3	23 166	59,7	32 512	56,2	31 804	56,3	7
/	/	/	(4,3)	(1 534)	(4,4)	(1 816)	(4,7)	1 687	2,9	1 678	3,0	8
/	/	/	/	/	/	/	/	24	0,0	(35)	(0,1)	9
/	/	/	/	/	/	(63)	(0,2)	78	0,1	76	0,1	10
(4 515)	11,3	(3 755)	10,8	(3 708)	10,6	4 116	10,6	5 845	10,1	5 717	10,1	11
(3 356)	8,4	(2 772)	8,0	2 727	7,8	3 017	7,8	4 319	7,5	4 224	7,5	12
(1 067)	2,7	(875)	2,5	888	2,5	962	2,5	1 370	2,4	1 340	2,4	13
/	/	/	/	/	/	/	/	157	0,3	154	0,3	14
/	/	/	/	/	/	/	/	/	/	/	/	15
/	/	/	/	/	/	/	/	/	/	/	/	16
/	/	/	/	/	/	/	/	750	1,3	772	1,4	17
(7 857)	19,7	(7 221)	20,8	(7 510)	21,5	8 743	22,5	16 496	28,5	15 933	28,2	18
6 659	16,7	(5 916)	17,0	(5 922)	16,9	7 009	18,1	4 690	8,1	4 778	8,5	19
6 298	15,8	5 348	15,4	5 316	15,2	6 051	15,6	3 593	6,2	3 710	6,6	20
(3 098)	7,8	(2 655)	7,7	2 654	7,6	2 995	7,7	1 816	3,1	1 872	3,3	21
/	/	/	/	/	/	/	/	53	0,1	52	0,1	22
(495)	1,2	(415)	1,2	407	1,2	466	1,2	287	0,5	295	0,5	23
2 370	5,9	1 976	5,7	1 938	5,5	2 242	5,8	1 361	2,4	1 401	2,5	24
(305)	0,8	(276)	0,8	(291)	0,8	318	0,8	129	0,2	138	0,2	25
(31)	0,1	(26)	0,1	(27)	0,1	29	0,1	/	/	(2)	(0,0)	26
-	-	/	/	-	-	-	-	-	-	/	/	27
/	/	/	/	/	/	(958)	(2,5)	1 097	1,9	1 068	1,9	28
/	/	/	/	/	/	/	/	3	0,0	/	/	29
/	/	/	/	/	/	/	/	1 092	1,9	1 052	1,9	30
/	/	/	/	/	/	/	/	0	0,0	/	/	31
/	/	/	/	/	/	/	/	2	0,0	(7)	(0,0)	32
/	/	/	/	/	/	/	/	0	0,0	/	/	33
/	/	/	/	/	/	/	/	0	0,0	/	/	34
/	(2,8)	(1 021)	2,9	(1 123)	3,2	1 212	3,1	11 491	19,9	10 837	19,2	35
(959)	(2,4)	(885)	2,6	(1 025)	(2,9)	1 053	2,7	1 603	2,8	1 561	2,8	36
(919)	(2,3)	(850)	2,4	(987)	(2,8)	1 013	2,6	1 583	2,7	1 540	2,7	37
-	-	/	/	/	/	/	/	/	/	/	/	38
/	/	-	-	-	-	-	-	8 263	14,3	7 744	13,7	39
/	/	/	/	/	/	/	/	530	0,9	504	0,9	40
/	/	/	/	/	/	/	/	/	/	/	/	41
/	/	/	/	/	/	/	/	528	0,9	498	0,9	42
/	/	/	/	/	/	/	/	1 095	1,9	1 027	1,8	43
/	/	/	/	/	/	/	/	316	0,5	319	0,6	44
/	/	/	/	/	/	/	/	/	/	/	/	45
/	/	/	/	/	/	/	/	191	0,3	181	0,3	46
/	/	/	/	/	/	/	/	/	/	/	/	47
(15)	/	21	(0,1)	20	0,1	21	0,1	23	0,0	23	0,0	48
/	/	/	/	/	/	/	/	/	/	/	/	49
(7 911)	19,9	(7 481)	21,6	(7 458)	(21,3)	8 315	21,4	16 800	29,0	16 223	28,7	50
7 367	18,5	(6 538)	18,8	6 825	19,5	7 647	19,7	13 797	23,8	13 356	23,7	51
(14 470)	36,3	(13 795)	39,7	(14 231)	40,7	15 646	40,3	25 359	43,8	24 658	43,7	52
8 338	20,9	(7 129)	20,5	7 248	20,7	8 087	20,8	14 851	25,7	14 377	25,5	53
(37 958)	95,3	30 072	86,7	/	/	30 067	77,5	54 808	94,7	52 969	93,8	54
(24,35)	/	(20,85)	/	(21,26)	/	23,64	/	34,45	/	33,64	/	55
(22,96)	/	(17,73)	/	/	/	18,06	/	32,57	/	31,49	/	56

Entgelt für die geleistete Arbeitszeit (Bruttolohn/Bruttogehalt abzüglich Sonderzahlungen, vermögenswirksame Leistungen, Vergütung geleistet werden.- 4) Unbare individuelle Leistungen, Aktienoptionsprogramme, Belegschaftsaktien, Belegschaftseinrichtungen.- Träger oder Bildung von Rückstellungen, um ihren Arbeitnehmern Anspruch auf Sozialleistungen zu sichern.- 7) Arbeitgeberbeiträge nehmer, d. h. ohne Zwischenschaltung eines Versicherungsträgers und ohne Rückstellungen zu bilden.- 9) Beiträge zum U2-Verfahren Schwerbehindertenrecht (Teil 2 SGB IX).- 12) Arbeitskosten insg. abzüglich Bruttolöhne und -gehälter (D.11). Entspricht den Lohn- und Gehaltsfortzahlung, unterstellte Sozialbeiträge zur Alters- und Gesundheitsvorsorge von Beamten, Sozialbeiträge der die geleistete Arbeitszeit.- 15) Gesetzliche Arbeitgeberbeiträge zur Sozialversicherung, Vergütung gesetzlicher Feiertage, Lohnsumme oder die Beschäftigtenzahl.-

Lfd.Nr.	Schlüssel 1)	Kostenart	10 und mehr	
			EUR	%
1		Bruttoarbeitskosten insgesamt	56 185	100,0
2	D	Nettoarbeitskosten (Bruttoarbeitskosten abzüglich Lohnsubventionen)	56 121	99,9
3	D.5	Lohnsubventionen (dem Arbeitgeber erstattete Lohn- und Gehaltszahlungen)	/	/
4	D.1	Arbeitnehmerentgelt	55 899	99,5
5	D.11	Bruttolöhne und -gehälter	40 101	71,4
6	D.111	Bruttolöhne und -gehälter (ohne Auszubildende)	39 335	70,0
7	D.11111	Entgelt für die geleistete Arbeitszeit 2)	31 697	56,4
8	D.11112	Sonderzahlungen insgesamt 3)	1 675	3,0
9		dar.: von persönlichen Leistungen und vom Unternehmenserfolg abhängig	(38)	(0,1)
10	D.1112	Leistungen zur Vermögensbildung der Arbeitnehmer	77	0,1
11	D.1113	Vergütung für nicht gearbeitete Tage	5 697	10,1
12		Urlaubsvergütung	4 209	7,5
13		Vergütung gesetzlicher Feiertage	1 335	2,4
14		Vergütung sonstiger betrieblicher oder tariflicher arbeitsfreier Tage	153	0,3
15	D.1114	Sachleistungen 4)	/	/
16		dar.: unbare individuelle Leistungen 5)	/	/
17	D.112	Bruttolöhne und -gehälter der Auszubildenden	765	1,4
18	D.12	Sozialbeiträge der Arbeitgeber	15 798	28,1
19	D.121	Tatsächliche Sozialbeiträge der Arbeitgeber (ohne Auszubildende) 6)	4 809	8,6
20	D.1211	Gesetzliche Arbeitgeberbeiträge zur Sozialversicherung	3 753	6,7
21		Rentenversicherungsbeiträge	1 892	3,4
22		dar.: Aufstockungsbeiträge zur Rentenversicherung im Rahmen der Altersteilzeit	52	0,1
23		Arbeitslosenversicherungsbeiträge	299	0,5
24		Kranken- und Pflegeversicherungsbeiträge	1 418	2,5
25		Beiträge zur Berufsgenossenschaft	141	0,3
26		Umlage für das Insolvenzgeld	(3)	(0,0)
27		Sonstige gesetzliche Aufwendungen 7)	/	/
28	D.1212	Aufwendungen für die betriebliche Altersversorgung ohne Entgeltumwandlung	1 056	1,9
29		Aufwendungen für betriebliche Ruhegeldzusagen	/	/
30		Zuwendungen an Pensionskassen	1 037	1,8
31		Zuwendungen an Unterstützungskassen	/	/
32		Beiträge zur Direktversicherung	/	/
33		Beiträge an Pensionsfonds	/	/
34		Beiträge an den Pensions-Sicherungs-Verein VVaG	/	/
35	D.122	Unterstellte Sozialbeiträge der Arbeitgeber (ohne Auszubildende) 8)	10 674	19,0
36	D.1221	Lohn- und Gehaltsfortzahlung	1 551	2,8
37		Lohn- und Gehaltsfortzahlung im Krankheitsfall	1 530	2,7
38		Arbeitgeberzuschüsse zum Mutterschaftsgeld 9)	/	/
39	D.1222	Unterstellte Sozialbeiträge zur Alters- und Gesundheitsvorsorge von Beamten	7 615	13,6
40	D.1223	Zahlungen an aus dem Unternehmen ausscheidende Arbeitnehmer	498	0,9
41		Entlassungsentschädigungen	/	/
42		Aufstockungsbeiträge zu Lohn und Gehalt im Rahmen der Altersteilzeit	492	0,9
43	D.1224	Sonstige freiwillige Sozialleistungen der Arbeitgeber	1 010	1,8
44	D.123	Sozialbeiträge der Arbeitgeber für Auszubildende	315	0,6
45	D.2	Kosten für die berufliche Aus- und Weiterbildung	179	0,3
46	D.3	Sonstige Aufwendungen 10)	/	/
47	D.4	Steuern auf die Lohnsumme oder Beschäftigtenzahl 11)	23	0,0
48		Nachrichtlich:		
49		Entgeltumwandlung der Arbeitnehmer für betriebliche Altersversorgung	/	/
50		Lohnnebenkosten 12)	16 084	28,6
51		dar.: gesetzliche Lohnnebenkosten 13)	13 256	23,6
52		Personalnebenkosten insgesamt 14)	24 488	43,6
53		dar.: gesetzliche Personalnebenkosten 15)	14 277	25,4
54		Bruttoarbeitskosten je Vollzeiteinheit einschließlich Auszubildende	52 722	93,8
55		Bruttoarbeitskosten je geleistete Stunde der Beschäftigten (ohne Auszubildende)	33,49	
		Nettoarbeitskosten je geleistete Stunde der Beschäftigten (einschl. Auszubildende)	31,36	

1) Harmonisierter Schlüssel der statistischen Ämter der Europäischen Union nach Verordnung (EG) 1737/2005.- 2) Laufend gezahltes für nicht gearbeitete Tage, Sachleistungen).- 3) Zahlungen, die im Allgemeinen nicht laufend mit jeder Lohn- und Gehaltszahlung 5) Naturalleistungen, Firmenwagen, Personalrabatte, Job-Tickets und Zinssparnisse.- 6) Zahlungen der Arbeitgeber an Versicherungs zur Winterbeschäftigungs-Umlage nach Winterbeschäftigungs-Verordnung.- 8) Sozialleistungen der Arbeitgeber direkt an ihre Arbeit nach Aufwendungsausgleichsgesetz.- 10) Anwerbekosten, vom Arbeitgeber gestellte Berufskleidung.- 11) Ausgleichsabgabe nach "indirekten Kosten" der Internationalen Arbeitsorganisation (ILO).- 13) Gesetzliche Arbeitgeberbeiträge zur Sozialversicherung, Arbeitgeber für Auszubildende, Steuern auf die Lohnsumme oder die Beschäftigtenzahl.- 14) Arbeitskosten insg. abzüglich Entgelt für Lohn- und Gehaltsfortzahlung, unterstellte Sozialbeiträge zur Alters- und Gesundheitsvorsorge von Beamten, Steuern auf die

Land

und Unterricht

Arbeitskosten je Vollzeiteinheit in Unternehmen mit ... Arbeitnehmern												Lfd. Nr.
davon mit ... bis ... Arbeitnehmern										50 und mehr		
10 - 49		50 - 249		250 - 499		500 - 999		1000 und mehr				
EUR	%	EUR	%	EUR	%	EUR	%	EUR	%	EUR	%	
(39 846)	100,0	(34 705)	100,0	(34 970)	100,0	38 812	100,0	57 871	100,0	56 462	100,0	1
(39 507)	99,2	(33 997)	98,0	(34 135)	97,6	38 467	99,1	57 854	100,0	56 403	99,9	2
/	/	/	/	/	/	/	/	(18)	(0,0)	/	/	3
(39 792)	99,9	(34 446)	99,3	(35 022)	100,2	39 240	101,1	57 567	99,5	56 172	99,5	4
(31 935)	80,1	(27 224)	78,4	(27 512)	78,7	30 497	78,6	41 071	71,0	40 239	71,3	5
(31 565)	79,2	(26 285)	75,7	26 121	74,7	29 207	75,3	40 321	69,7	39 467	69,9	6
(25 376)	63,7	20 910	60,3	20 739	59,3	23 166	59,7	32 512	56,2	31 804	56,3	7
/	/	/	(4,3)	(1 534)	(4,4)	(1 816)	(4,7)	1 687	2,9	1 678	3,0	8
/	/	/	/	/	/	/	/	24	0,0	(35)	(0,1)	9
/	/	/	/	/	/	(63)	(0,2)	78	0,1	76	0,1	10
(4 515)	11,3	(3 755)	10,8	(3 708)	10,6	4 116	10,6	5 845	10,1	5 717	10,1	11
(3 356)	8,4	(2 772)	8,0	2 727	7,8	3 017	7,8	4 319	7,5	4 224	7,5	12
(1 067)	2,7	(875)	2,5	888	2,5	962	2,5	1 370	2,4	1 340	2,4	13
/	/	/	/	/	/	/	/	157	0,3	154	0,3	14
/	/	/	/	/	/	/	/	/	/	/	/	15
/	/	/	/	/	/	/	/	/	/	/	/	16
/	/	/	/	/	/	/	/	750	1,3	772	1,4	17
(7 857)	19,7	(7 221)	20,8	(7 510)	21,5	8 743	22,5	16 496	28,5	15 933	28,2	18
6 659	16,7	(5 916)	17,0	(5 922)	16,9	7 009	18,1	4 690	8,1	4 778	8,5	19
6 298	15,8	5 348	15,4	5 316	15,2	6 051	15,6	3 593	6,2	3 710	6,6	20
(3 098)	7,8	(2 655)	7,7	2 654	7,6	2 995	7,7	1 816	3,1	1 872	3,3	21
/	/	/	/	/	/	/	/	53	0,1	52	0,1	22
(495)	1,2	(415)	1,2	407	1,2	466	1,2	287	0,5	295	0,5	23
2 370	5,9	1 976	5,7	1 938	5,5	2 242	5,8	1 361	2,4	1 401	2,5	24
(305)	0,8	(276)	0,8	(291)	0,8	318	0,8	129	0,2	138	0,2	25
(31)	0,1	(26)	0,1	(27)	0,1	29	0,1	/	/	(2)	(0,0)	26
/	/	/	/	/	/	/	/	/	/	/	/	27
/	/	/	/	/	/	(958)	(2,5)	1 097	1,9	1 068	1,9	28
/	/	/	/	/	/	/	/	3	0,0	/	/	29
/	/	/	/	/	/	/	/	1 092	1,9	1 052	1,9	30
/	/	/	/	/	/	/	/	0	0,0	/	/	31
/	/	/	/	/	/	/	/	2	0,0	(7)	(0,0)	32
/	/	/	/	/	/	/	/	0	0,0	/	/	33
/	/	/	/	/	/	/	/	0	0,0	/	/	34
/	(2,8)	(1 021)	2,9	(1 123)	3,2	1 212	3,1	11 491	19,9	10 837	19,2	35
(959)	(2,4)	(885)	2,6	(1 025)	(2,9)	1 053	2,7	1 603	2,8	1 561	2,8	36
(919)	(2,3)	(850)	2,4	(987)	(2,8)	1 013	2,6	1 583	2,7	1 540	2,7	37
/	/	/	/	/	/	/	/	/	/	/	/	38
/	/	/	/	/	/	/	/	8 263	14,3	7 744	13,7	39
/	/	/	/	/	/	/	/	530	0,9	504	0,9	40
/	/	/	/	/	/	/	/	/	/	/	/	41
/	/	/	/	/	/	/	/	528	0,9	498	0,9	42
/	/	/	/	/	/	/	/	1 095	1,9	1 027	1,8	43
/	/	/	/	/	/	/	/	316	0,5	319	0,6	44
/	/	/	/	/	/	/	/	/	/	/	/	45
/	/	/	/	/	/	/	/	/	/	/	/	46
(15)	/	21	(0,1)	20	0,1	21	0,1	23	0,0	23	0,0	47
/	/	/	/	/	/	/	/	/	/	/	/	48
(7 911)	19,9	(7 481)	21,6	(7 458)	(21,3)	8 315	21,4	16 800	29,0	16 223	28,7	49
7 367	18,5	(6 538)	18,8	6 825	19,5	7 647	19,7	13 797	23,8	13 356	23,7	50
(14 470)	36,3	(13 795)	39,7	(14 231)	40,7	15 646	40,3	25 359	43,8	24 658	43,7	51
8 338	20,9	(7 129)	20,5	7 248	20,7	8 087	20,8	14 851	25,7	14 377	25,5	52
(37 958)	95,3	30 072	86,7	/	/	30 067	77,5	54 808	94,7	52 969	93,8	53
(24,35)	/	(20,85)	/	(21,26)	/	23,64	/	34,45	/	33,64	/	54
(22,96)	/	(17,73)	/	/	/	18,06	/	32,57	/	31,49	/	55

Entgelt für die geleistete Arbeitszeit (Bruttolohn/Bruttogehalt abzüglich Sonderzahlungen, vermögenswirksame Leistungen, Vergütung geleistet werden.- 4) Unbare individuelle Leistungen, Aktienoptionsprogramme, Belegschaftsaktien, Belegschaftseinrichtungen.- Träger oder Bildung von Rückstellungen, um ihren Arbeitnehmern Anspruch auf Sozialleistungen zu sichern.- 7) Arbeitgeberbeiträge nehmer, d. h. ohne Zwischenschaltung eines Versicherungsträgers und ohne Rückstellungen zu bilden.- 9) Beiträge zum U2-Verfahren Schwerbehindertenrecht (Teil 2 SGB IX).- 12) Arbeitskosten insg. abzüglich Bruttolöhne und -gehälter (D.11). Entspricht den Lohn- und Gehaltsfortzahlung, unterstellte Sozialbeiträge zur Alters- und Gesundheitsvorsorge von Beamten, Sozialbeiträge der die geleistete Arbeitszeit.- 15) Gesetzliche Arbeitgeberbeiträge zur Sozialversicherung, Vergütung gesetzlicher Feiertage, Lohnsumme oder die Beschäftigtenzahl.-

Lfd.Nr.	Schlüssel 1)	Kostenart	10 und mehr	
			EUR	%
1		Bruttoarbeitskosten insgesamt	41 637	100,0
2	D	Nettoarbeitskosten (Bruttoarbeitskosten abzüglich Lohnsubventionen)	41 499	99,7
3	D.5	Lohnsubventionen (dem Arbeitgeber erstattete Lohn- und Gehaltszahlungen)	(138)	(0,3)
4	D.1	Arbeitnehmerentgelt	41 436	99,5
5	D.11	Bruttolöhne und -gehälter	32 733	78,6
6	D.111	Bruttolöhne und -gehälter (ohne Auszubildende)	32 044	77,0
7	D.11111	Entgelt für die geleistete Arbeitszeit 2)	25 289	60,7
8	D.11112	Sonderzahlungen insgesamt 3)	1 991	4,8
9		dar.: von persönlichen Leistungen und vom Unternehmenserfolg abhängig	(158)	(0,4)
10	D.1112	Leistungen zur Vermögensbildung der Arbeitnehmer	54	0,1
11	D.1113	Vergütung für nicht gearbeitete Tage	4 625	11,1
12		Urlaubsvergütung	3 435	8,3
13		Vergütung gesetzlicher Feiertage	1 056	2,5
14		Vergütung sonstiger betrieblicher oder tariflicher arbeitsfreier Tage	134	0,3
15	D.1114	Sachleistungen 4)	(85)	(0,2)
16		dar.: unbare individuelle Leistungen 5)	50	0,1
17	D.112	Bruttolöhne und -gehälter der Auszubildenden	688	1,7
18	D.12	Sozialbeiträge der Arbeitgeber	8 703	20,9
19	D.121	Tatsächliche Sozialbeiträge der Arbeitgeber (ohne Auszubildende) 6)	7 117	17,1
20	D.1211	Gesetzliche Arbeitgeberbeiträge zur Sozialversicherung	6 154	14,8
21		Rentenversicherungsbeiträge	3 082	7,4
22		dar.: Aufstockungsbeiträge zur Rentenversicherung im Rahmen der Altersteilzeit	40	0,1
23		Arbeitslosenversicherungsbeiträge	495	1,2
24		Kranken- und Pflegeversicherungsbeiträge	2 300	5,5
25		Beiträge zur Berufsgenossenschaft	247	0,6
26		Umlage für das Insolvenzgeld	30	0,1
27		Sonstige gesetzliche Aufwendungen 7)	/	/
28	D.1212	Aufwendungen für die betriebliche Altersversorgung ohne Entgeltumwandlung	963	2,3
29		Aufwendungen für betriebliche Ruhegeldzusagen	/	/
30		Zuwendungen an Pensionskassen	774	1,9
31		Zuwendungen an Unterstützungskassen	(38)	(0,1)
32		Beiträge zur Direktversicherung	(85)	(0,2)
33		Beiträge an Pensionsfonds	/	/
34		Beiträge an den Pensions-Sicherungs-Verein VVaG	/	/
35	D.122	Unterstellte Sozialbeiträge der Arbeitgeber (ohne Auszubildende) 8)	1 415	3,4
36	D.1221	Lohn- und Gehaltsfortzahlung	1 265	3,0
37		Lohn- und Gehaltsfortzahlung im Krankheitsfall	1 226	2,9
38		Arbeitgeberzuschüsse zum Mutterschaftsgeld 9)	39	0,1
39	D.1222	Unterstellte Sozialbeiträge zur Alters- und Gesundheitsvorsorge von Beamten	8	0,0
40	D.1223	Zahlungen an aus dem Unternehmen ausscheidende Arbeitnehmer	118	0,3
41		Entlassungsentschädigungen	(52)	(0,1)
42		Aufstockungsbeiträge zu Lohn und Gehalt im Rahmen der Altersteilzeit	67	0,2
43	D.1224	Sonstige freiwillige Sozialleistungen der Arbeitgeber	24	0,1
44	D.123	Sozialbeiträge der Arbeitgeber für Auszubildende	170	0,4
45	D.2	Kosten für die berufliche Aus- und Weiterbildung	120	0,3
46	D.3	Sonstige Aufwendungen 10)	(67)	(0,2)
47	D.4	Steuern auf die Lohnsumme oder Beschäftigtenzahl 11)	15	0,0
48		Nachrichtlich:		
49		Entgeltumwandlung der Arbeitnehmer für betriebliche Altersversorgung	169	0,4
50		Lohnnebenkosten 12)	8 904	21,4
51		dar.: gesetzliche Lohnnebenkosten 13)	7 613	18,3
52		Personalnebenkosten insgesamt 14)	16 348	39,3
53		dar.: gesetzliche Personalnebenkosten 15)	8 498	20,4
54		Bruttoarbeitskosten je Vollzeiteinheit einschließlich Auszubildende	39 266	94,3
55		Bruttoarbeitskosten je geleistete Stunde der Beschäftigten (ohne Auszubildende)	25,19	
		Nettoarbeitskosten je geleistete Stunde der Beschäftigten (einschl. Auszubildende)	23,68	

1) Harmonisierter Schlüssel der statistischen Ämter der Europäischen Union nach Verordnung (EG) 1737/2005.- 2) Laufend gezahltes für nicht gearbeitete Tage, Sachleistungen).- 3) Zahlungen, die im Allgemeinen nicht laufend mit jeder Lohn- und Gehaltszahlung 5) Naturalleistungen, Firmenwagen, Personalrabatte, Job-Tickets und Zinssparnisse.- 6) Zahlungen der Arbeitgeber an Versicherungs zur Winterbeschäftigungs-Umlage nach Winterbeschäftigungs-Verordnung.- 8) Sozialleistungen der Arbeitgeber direkt an ihre Arbeit nach Aufwendungsausgleichsgesetz.- 10) Anwerbekosten, vom Arbeitgeber gestellte Berufskleidung.- 11) Ausgleichsabgabe nach "indirekten Kosten" der Internationalen Arbeitsorganisation (ILO).- 13) Gesetzliche Arbeitgeberbeiträge zur Sozialversicherung, Arbeitgeber für Auszubildende, Steuern auf die Lohnsumme oder die Beschäftigtenzahl.- 14) Arbeitskosten insg. abzüglich Entgelt für Lohn- und Gehaltsfortzahlung, unterstellte Sozialbeiträge zur Alters- und Gesundheitsvorsorge von Beamten, Steuern auf die



Land

und Sozialwesen

Arbeitskosten je Vollzeiteinheit in Unternehmen mit ... Arbeitnehmern												Lfd. Nr.
davon mit ... bis ... Arbeitnehmern										50 und mehr		
10 - 49		50 - 249		250 - 499		500 - 999		1000 und mehr				
EUR	%	EUR	%	EUR	%	EUR	%	EUR	%	EUR	%	
31 985	100,0	36 493	100,0	40 827	100,0	47 221	100,0	48 149	100,0	43 172	100,0	1
31 683	99,1	36 360	99,6	40 700	99,7	47 080	99,7	48 075	99,8	43 060	99,7	2
/	/	/	/	/	/	/	/	(73)	(0,2)	(112)	(0,3)	3
31 859	99,6	36 330	99,6	40 627	99,5	46 959	99,4	47 908	99,5	42 958	99,5	4
25 463	79,6	28 726	78,7	32 061	78,5	37 210	78,8	37 645	78,2	33 889	78,5	5
24 899	77,8	28 122	77,1	31 407	76,9	36 295	76,9	36 924	76,7	33 180	76,9	6
20 211	63,2	22 388	61,3	24 616	60,3	28 410	60,2	28 906	60,0	26 097	60,4	7
(1 136)	(3,6)	1 651	4,5	(2 118)	5,2	2 364	5,0	2 438	5,1	2 127	4,9	8
/	/	/	/	/	/	/	/	200	0,4	(165)	(0,4)	9
(80)	(0,2)	(50)	(0,1)	(47)	(0,1)	(47)	(0,1)	53	0,1	50	0,1	10
3 397	10,6	3 972	10,9	4 539	11,1	5 377	11,4	5 422	11,3	4 820	11,2	11
2 521	7,9	2 961	8,1	3 364	8,2	4 008	8,5	4 017	8,3	3 581	8,3	12
809	2,5	920	2,5	1 027	2,5	1 202	2,5	1 227	2,5	1 095	2,5	13
/	/	/	/	/	/	(167)	(0,4)	178	0,4	144	0,3	14
/	/	/	/	/	/	/	/	(104)	(0,2)	(87)	(0,2)	15
73	0,2	42	0,1	41	0,1	71	0,2	39	0,1	46	0,1	16
(564)	(1,8)	/	/	/	/	(915)	(1,9)	721	1,5	708	1,6	17
6 396	20,0	7 603	20,8	8 565	21,0	9 748	20,6	10 263	21,3	9 070	21,0	18
5 375	16,8	6 307	17,3	7 054	17,3	7 915	16,8	8 256	17,1	7 394	17,1	19
5 075	15,9	5 605	15,4	6 123	15,0	6 730	14,3	6 858	14,2	6 326	14,7	20
2 518	7,9	2 774	7,6	3 062	7,5	3 387	7,2	3 467	7,2	3 172	7,3	21
/	/	/	(0,1)	/	/	(42)	(0,1)	66	0,1	45	0,1	22
385	1,2	439	1,2	489	1,2	556	1,2	567	1,2	512	1,2	23
1 957	6,1	2 131	5,8	2 286	5,6	2 481	5,3	2 522	5,2	2 355	5,5	24
190	0,6	234	0,6	255	0,6	268	0,6	270	0,6	256	0,6	25
24	0,1	28	0,1	31	0,1	36	0,1	32	0,1	31	0,1	26
-	-	/	/	-	/	/	/	-	/	/	/	27
(300)	(0,9)	(702)	(1,9)	/	(2,3)	(1 185)	(2,5)	1 398	2,9	1 068	2,5	28
/	/	/	/	/	/	/	/	/	/	/	/	29
/	/	(492)	(1,3)	/	/	(1 033)	(2,2)	1 156	2,4	867	2,0	30
/	/	/	/	/	/	/	/	(71)	(0,1)	(43)	(0,1)	31
/	/	/	/	/	/	/	/	(43)	(0,1)	/	/	32
/	/	/	/	/	/	/	/	/	/	/	/	33
/	/	/	/	/	/	/	/	3	0,0	/	/	34
883	2,8	1 153	3,2	1 356	3,3	1 608	3,4	1 820	3,8	1 500	3,5	35
843	2,6	1 061	2,9	1 217	3,0	1 468	3,1	1 558	3,2	1 332	3,1	36
811	2,5	1 025	2,8	1 179	2,9	1 423	3,0	1 515	3,1	1 292	3,0	37
32	0,1	35	0,1	38	0,1	44	0,1	43	0,1	40	0,1	38
-	-	-	-	-	-	-	-	26	0,1	9	0,0	39
/	/	/	/	/	/	(114)	(0,2)	193	0,4	131	0,3	40
/	/	/	/	/	/	/	/	(59)	0,1	(55)	(0,1)	41
/	/	/	/	/	/	/	(0,1)	134	0,3	76	0,2	42
/	/	/	/	/	/	/	/	43	0,1	27	0,1	43
(139)	(0,4)	/	/	/	/	(225)	(0,5)	187	0,4	175	0,4	44
/	/	(97)	(0,3)	(109)	/	(146)	(0,3)	150	0,3	127	0,3	45
/	/	/	/	/	/	/	/	77	0,2	(72)	(0,2)	46
9	0,0	17	0,0	16	0,0	15	0,0	14	0,0	15	0,0	47
(160)	(0,5)	/	(0,5)	(155)	(0,4)	(155)	(0,3)	181	0,4	170	0,4	48
6 522	20,4	7 766	21,3	8 766	21,5	10 010	21,2	10 503	21,8	9 283	21,5	49
6 066	19,0	6 827	18,7	7 513	18,4	8 437	17,9	8 643	18,0	7 858	18,2	50
11 773	36,8	14 105	38,7	16 211	39,7	18 810	39,8	19 242	40,0	17 075	39,6	51
6 736	21,1	7 603	20,8	8 384	20,5	9 413	19,9	9 683	20,1	8 778	20,3	52
30 145	94,2	34 604	94,8	38 509	94,3	43 892	93,0	45 524	94,5	40 717	94,3	53
19,04		21,84		24,61		28,72		29,60		26,19		54
17,76		20,64		23,15		26,61		27,95		24,64		55

Entgelt für die geleistete Arbeitszeit (Bruttolohn/Bruttogehalt abzüglich Sonderzahlungen, vermögenswirksame Leistungen, Vergütung geleistet werden.- 4) Unbare individuelle Leistungen, Aktienoptionsprogramme, Belegschaftsaktien, Belegschaftseinrichtungen.- Träger oder Bildung von Rückstellungen, um ihren Arbeitnehmern Anspruch auf Sozialleistungen zu sichern.- 7) Arbeitgeberbeiträge nehmer, d. h. ohne Zwischenschaltung eines Versicherungsträgers und ohne Rückstellungen zu bilden.- 9) Beiträge zum U2-Verfahren Schwerbehindertenrecht (Teil 2 SGB IX).- 12) Arbeitskosten insg. abzüglich Bruttolöhne und -gehälter (D.11). Entspricht den Lohn- und Gehaltsfortzahlung, unterstellte Sozialbeiträge zur Alters- und Gesundheitsvorsorge von Beamten, Sozialbeiträge der die geleistete Arbeitszeit.- 15) Gesetzliche Arbeitgeberbeiträge zur Sozialversicherung, Vergütung gesetzlicher Feiertage, Lohnsumme oder die Beschäftigtenzahl.-

Lfd.Nr.	Schlüssel 1)	Kostenart	10 und mehr	
			EUR	%
1		Bruttoarbeitskosten insgesamt	47 256	100,0
2	D	Nettoarbeitskosten (Bruttoarbeitskosten abzüglich Lohnsubventionen)	47 179	99,8
3	D.5	Lohnsubventionen (dem Arbeitgeber erstattete Lohn- und Gehaltszahlungen)	/	/
4	D.1	Arbeitnehmerentgelt	47 012	99,5
5	D.11	Bruttolöhne und -gehälter	37 348	79,0
6	D.111	Bruttolöhne und -gehälter (ohne Auszubildende)	36 535	77,3
7	D.11111	Entgelt für die geleistete Arbeitszeit 2)	28 680	60,7
8	D.11112	Sonderzahlungen insgesamt 3)	2 319	4,9
9		dar.: von persönlichen Leistungen und vom Unternehmenserfolg abhängig	/	/
10	D.1112	Leistungen zur Vermögensbildung der Arbeitnehmer	64	0,1
11	D.1113	Vergütung für nicht gearbeitete Tage	5 364	11,3
12		Urlaubsvergütung	3 997	8,5
13		Vergütung gesetzlicher Feiertage	1 211	2,6
14		Vergütung sonstiger betrieblicher oder tariflicher arbeitsfreier Tage	(155)	(0,3)
15	D.1114	Sachleistungen 4)	(108)	(0,2)
16		dar.: unbare individuelle Leistungen 5)	61	0,1
17	D.112	Bruttolöhne und -gehälter der Auszubildenden	(813)	(1,7)
18	D.12	Sozialbeiträge der Arbeitgeber	9 664	20,4
19	D.121	Tatsächliche Sozialbeiträge der Arbeitgeber (ohne Auszubildende) 6)	7 810	16,5
20	D.1211	Gesetzliche Arbeitgeberbeiträge zur Sozialversicherung	6 661	14,1
21		Rentenversicherungsbeiträge	3 380	7,2
22		dar.: Aufstockungsbeiträge zur Rentenversicherung im Rahmen der Altersteilzeit	49	0,1
23		Arbeitslosenversicherungsbeiträge	554	1,2
24		Kranken- und Pflegeversicherungsbeiträge	2 453	5,2
25		Beiträge zur Berufsgenossenschaft	241	0,5
26		Umlage für das Insolvenzgeld	33	0,1
27		Sonstige gesetzliche Aufwendungen 7)	/	/
28	D.1212	Aufwendungen für die betriebliche Altersversorgung ohne Entgeltumwandlung	1 149	2,4
29		Aufwendungen für betriebliche Ruhegeldzusagen	/	/
30		Zuwendungen an Pensionskassen	927	2,0
31		Zuwendungen an Unterstützungskassen	(60)	(0,1)
32		Beiträge zur Direktversicherung	/	/
33		Beiträge an Pensionsfonds	/	/
34		Beiträge an den Pensions-Sicherungs-Verein VVaG	/	/
35	D.122	Unterstellte Sozialbeiträge der Arbeitgeber (ohne Auszubildende) 8)	1 655	3,5
36	D.1221	Lohn- und Gehaltsfortzahlung	1 451	3,1
37		Lohn- und Gehaltsfortzahlung im Krankheitsfall	1 408	3,0
38		Arbeitgeberzuschüsse zum Mutterschaftsgeld 9)	43	0,1
39	D.1222	Unterstellte Sozialbeiträge zur Alters- und Gesundheitsvorsorge von Beamten	15	0,0
40	D.1223	Zahlungen an aus dem Unternehmen ausscheidende Arbeitnehmer	158	0,3
41		Entlassungsentschädigungen	(65)	(0,1)
42		Aufstockungsbeträge zu Lohn und Gehalt im Rahmen der Altersteilzeit	93	0,2
43	D.1224	Sonstige freiwillige Sozialleistungen der Arbeitgeber	31	0,1
44	D.123	Sozialbeiträge der Arbeitgeber für Auszubildende	(199)	(0,4)
45	D.2	Kosten für die berufliche Aus- und Weiterbildung	137	0,3
46	D.3	Sonstige Aufwendungen 10)	(96)	(0,2)
47	D.4	Steuern auf die Lohnsumme oder Beschäftigtenzahl 11)	11	0,0
48		Nachrichtlich:		
49		Entgeltumwandlung der Arbeitnehmer für betriebliche Altersversorgung	(202)	0,4
50		Lohnnebenkosten 12)	9 908	21,0
51		dar.: gesetzliche Lohnnebenkosten 13)	8 338	17,6
52		Personalnebenkosten insgesamt 14)	18 576	39,3
53		dar.: gesetzliche Personalnebenkosten 15)	9 349	19,8
54		Bruttoarbeitskosten je Vollzeiteinheit einschließlich Auszubildende	44 218	93,6
55		Bruttoarbeitskosten je geleistete Stunde der Beschäftigten (ohne Auszubildende)	28,77	
		Nettoarbeitskosten je geleistete Stunde der Beschäftigten (einschl. Auszubildende)	26,88	

1) Harmonisierter Schlüssel der statistischen Ämter der Europäischen Union nach Verordnung (EG) 1737/2005.- 2) Laufend gezahltes für nicht gearbeitete Tage, Sachleistungen).- 3) Zahlungen, die im Allgemeinen nicht laufend mit jeder Lohn- und Gehaltszahlung 5) Naturalleistungen, Firmenwagen, Personalrabatte, Job-Tickets und Zinssparnisse.- 6) Zahlungen der Arbeitgeber an Versicherungs zur Winterbeschäftigungs-Umlage nach Winterbeschäftigungs-Verordnung.- 8) Sozialleistungen der Arbeitgeber direkt an ihre Arbeit nach Aufwendungsausgleichsgesetz.- 10) Anwerbungskosten, vom Arbeitgeber gestellte Berufskleidung.- 11) Ausgleichsabgabe nach "indirekten Kosten" der Internationalen Arbeitsorganisation (ILO).- 13) Gesetzliche Arbeitgeberbeiträge zur Sozialversicherung, Arbeitgeber für Auszubildende, Steuern auf die Lohnsumme oder die Beschäftigtenzahl.- 14) Arbeitskosten insg. abzüglich Entgelt für Lohn- und Gehaltsfortzahlung, unterstellte Sozialbeiträge zur Alters- und Gesundheitsvorsorge von Beamten, Steuern auf die

Arbeitskosten je Vollzeiteinheit in Unternehmen mit ... Arbeitnehmern												Lfd. Nr.
davon mit ... bis ... Arbeitnehmern										50 und mehr		
10 - 49		50 - 249		250 - 499		500 - 999		1000 und mehr				
EUR	%	EUR	%	EUR	%	EUR	%	EUR	%	EUR	%	
31 564	100,0	(42 010)	100,0	46 187	100,0	51 948	100,0	50 807	100,0	49 201	100,0	1
31 284	99,1	(41 974)	99,9	46 139	99,9	51 885	99,9	50 754	99,9	49 149	99,9	2
/	/	/	/	/	/	/	/	(53)	(0,1)	(52)	(0,1)	3
31 409	99,5	41 825	99,6	45 930	99,4	51 643	99,4	50 554	99,5	48 946	99,5	4
25 228	79,9	(33 452)	79,6	36 936	80,0	41 172	79,3	39 861	78,5	38 850	79,0	5
24 597	77,9	(32 672)	77,8	36 136	78,2	40 109	77,2	39 101	77,0	38 015	77,3	6
19 800	62,7	25 868	61,6	28 200	61,1	31 290	60,2	30 635	60,3	29 781	60,5	7
(1 188)	(3,8)	/	(4,8)	(2 483)	(5,4)	2 622	5,0	2 518	5,0	2 460	5,0	8
/	/	/	/	/	/	/	/	243	0,5	/	/	9
/	/	/	/	/	/	(48)	(0,1)	56	0,1	56	0,1	10
3 391	10,7	4 662	11,1	5 307	11,5	6 027	11,6	5 772	11,4	5 608	11,4	11
2 537	8,0	3 475	8,3	3 958	8,6	4 513	8,7	4 289	8,4	4 178	8,5	12
812	2,6	(1 091)	2,6	1 176	2,5	1 329	2,6	1 300	2,6	1 260	2,6	13
/	/	/	/	/	/	/	/	183	0,4	(169)	(0,3)	14
/	/	/	/	/	/	/	/	(120)	(0,2)	(110)	(0,2)	15
96	0,3	72	0,2	32	0,1	90	0,2	43	0,1	56	0,1	16
/	/	/	/	/	/	(1 063)	(2,0)	760	1,5	(835)	(1,7)	17
6 181	19,6	8 372	19,9	8 994	19,5	10 471	20,2	10 693	21,0	10 095	20,5	18
5 194	16,5	(6 913)	16,5	7 263	15,7	8 443	16,3	8 560	16,8	8 134	16,5	19
5 018	15,9	6 050	14,4	6 455	14,0	7 136	13,7	7 080	13,9	6 865	14,0	20
2 526	8,0	3 046	7,3	3 275	7,1	3 618	7,0	3 605	7,1	3 486	7,1	21
/	/	/	/	/	/	(42)	(0,1)	73	0,1	55	0,1	22
385	1,2	500	1,2	535	1,2	602	1,2	594	1,2	575	1,2	23
1 941	6,1	2 259	5,4	2 371	5,1	2 607	5,0	2 587	5,1	2 517	5,1	24
142	0,4	(213)	0,5	238	0,5	268	0,5	261	0,5	253	0,5	25
24	0,1	32	0,1	36	0,1	40	0,1	33	0,1	35	0,1	26
/	/	/	/	/	/	/	/	/	/	/	/	27
/	/	/	/	/	/	(1 307)	(2,5)	1 480	2,9	1 269	2,6	28
/	/	/	/	/	/	/	/	/	/	/	/	29
/	/	/	/	/	/	(1 153)	(2,2)	1 197	2,4	1 032	2,1	30
/	/	/	/	/	/	/	/	(90)	(0,2)	(67)	(0,1)	31
/	/	/	/	/	/	/	/	(38)	(0,1)	/	/	32
/	/	/	/	/	/	/	/	/	/	/	/	33
-	-	/	/	/	/	/	/	2	0,0	/	/	34
(828)	(2,6)	(1 287)	3,1	(1 547)	(3,3)	1 777	3,4	1 935	3,8	1 757	3,6	35
(795)	(2,5)	(1 166)	2,8	(1 357)	(2,9)	1 623	3,1	1 641	3,2	1 532	3,1	36
(764)	(2,4)	(1 126)	2,7	(1 316)	(2,8)	1 576	3,0	1 596	3,1	1 488	3,0	37
32	0,1	40	0,1	41	0,1	47	0,1	45	0,1	44	0,1	38
/	/	/	/	/	/	/	/	33	0,1	17	0,0	39
/	/	/	/	/	/	(124)	(0,2)	213	0,4	173	0,4	40
/	/	/	/	/	/	/	/	(65)	(0,1)	/	/	41
/	/	/	/	/	/	/	/	149	0,3	104	0,2	42
/	/	/	/	/	/	/	/	48	0,1	35	0,1	43
/	/	/	/	/	/	(252)	(0,5)	198	0,4	(204)	(0,4)	44
/	/	/	/	/	/	/	/	(159)	0,3	141	0,3	45
/	/	/	/	/	/	/	/	83	0,2	(102)	(0,2)	46
/	/	11	0,0	12	0,0	12	0,0	12	0,0	12	0,0	47
/	/	/	/	/	/	(178)	(0,3)	188	0,4	(202)	(0,4)	48
6 336	20,1	(8 558)	20,4	9 251	20,0	10 777	20,7	10 946	21,5	10 351	21,0	49
5 977	18,9	7 400	17,6	8 009	17,3	9 024	17,4	8 964	17,6	8 631	17,5	50
11 764	37,3	(16 142)	38,4	17 987	38,9	20 658	39,8	20 172	39,7	19 420	39,5	51
6 630	21,0	8 318	19,8	9 001	19,5	10 101	19,4	10 066	19,8	9 686	19,7	52
29 273	92,7	(39 498)	94,0	43 276	93,7	47 834	92,1	47 902	94,3	46 089	93,7	53
18,87		(24,95)		28,09		31,71		31,28		30,02		54
17,33		(23,46)		26,27		29,15		29,46		28,10		55

Entgelt für die geleistete Arbeitszeit (Bruttolohn/Bruttogehalt abzüglich Sonderzahlungen, vermögenswirksame Leistungen, Vergütung geleistet werden.- 4) Unbare individuelle Leistungen, Aktienoptionsprogramme, Belegschaftsaktien, Belegschaftseinrichtungen.- Träger oder Bildung von Rückstellungen, um ihren Arbeitnehmern Anspruch auf Sozialleistungen zu sichern.- 7) Arbeitgeberbeiträge nehmer, d. h. ohne Zwischenschaltung eines Versicherungsträgers und ohne Rückstellungen zu bilden.- 9) Beiträge zum U2-Verfahren Schwerbehindertenrecht (Teil 2 SGB IX).- 12) Arbeitskosten insg. abzüglich Bruttolöhne und -gehälter (D.11). Entspricht den Lohn- und Gehaltsfortzahlung, unterstellte Sozialbeiträge zur Alters- und Gesundheitsvorsorge von Beamten, Sozialbeiträge der die geleistete Arbeitszeit.- 15) Gesetzliche Arbeitgeberbeiträge zur Sozialversicherung, Vergütung gesetzlicher Feiertage, Lohnsumme oder die Beschäftigtenzahl.-

Lfd.Nr.	Schlüssel 1)	Kostenart	10 und mehr	
			EUR	%
1		Bruttoarbeitskosten insgesamt	35 960	100,0
2	D	Nettoarbeitskosten (Bruttoarbeitskosten abzüglich Lohnsubventionen)	35 796	99,5
3	D.5	Lohnsubventionen (dem Arbeitgeber erstattete Lohn- und Gehaltszahlungen)	/	/
4	D.1	Arbeitnehmerentgelt	35 807	99,6
5	D.11	Bruttolöhne und -gehälter	28 084	78,1
6	D.111	Bruttolöhne und -gehälter (ohne Auszubildende)	27 411	76,2
7	D.11111	Entgelt für die geleistete Arbeitszeit 2)	21 744	60,5
8	D.11112	Sonderzahlungen insgesamt 3)	1 709	4,8
9		dar.: von persönlichen Leistungen und vom Unternehmenserfolg abhängig	/	/
10	D.1112	Leistungen zur Vermögensbildung der Arbeitnehmer	44	0,1
11	D.1113	Vergütung für nicht gearbeitete Tage	3 870	10,8
12		Urlaubsvergütung	2 864	8,0
13		Vergütung gesetzlicher Feiertage	888	2,5
14		Vergütung sonstiger betrieblicher oder tariflicher arbeitsfreier Tage	(118)	(0,3)
15	D.1114	Sachleistungen 4)	/	/
16		dar.: unbare individuelle Leistungen 5)	33	0,1
17	D.112	Bruttolöhne und -gehälter der Auszubildenden	674	1,9
18	D.12	Sozialbeiträge der Arbeitgeber	7 723	21,5
19	D.121	Tatsächliche Sozialbeiträge der Arbeitgeber (ohne Auszubildende) 6)	6 392	17,8
20	D.1211	Gesetzliche Arbeitgeberbeiträge zur Sozialversicherung	5 608	15,6
21		Rentenversicherungsbeiträge	2 767	7,7
22		dar.: Aufstockungsbeiträge zur Rentenversicherung im Rahmen der Altersteilzeit	(31)	(0,1)
23		Arbeitslosenversicherungsbeiträge	436	1,2
24		Kranken- und Pflegeversicherungsbeiträge	2 152	6,0
25		Beiträge zur Berufsgenossenschaft	226	0,6
26		Umlage für das Insolvenzgeld	27	0,1
27		Sonstige gesetzliche Aufwendungen 7)	-	-
28	D.1212	Aufwendungen für die betriebliche Altersversorgung ohne Entgeltumwandlung	784	2,2
29		Aufwendungen für betriebliche Ruhegeldzusagen	/	/
30		Zuwendungen an Pensionskassen	(618)	(1,7)
31		Zuwendungen an Unterstützungskassen	/	/
32		Beiträge zur Direktversicherung	/	/
33		Beiträge an Pensionsfonds	/	/
34		Beiträge an den Pensions-Sicherungs-Verein VVaG	(1)	(0,0)
35	D.122	Unterstellte Sozialbeiträge der Arbeitgeber (ohne Auszubildende) 8)	1 166	3,2
36	D.1221	Lohn- und Gehaltsfortzahlung	1 075	3,0
37		Lohn- und Gehaltsfortzahlung im Krankheitsfall	1 040	2,9
38		Arbeitgeberzuschüsse zum Mutterschaftsgeld 9)	35	0,1
39	D.1222	Unterstellte Sozialbeiträge zur Alters- und Gesundheitsvorsorge von Beamten	-	-
40	D.1223	Zahlungen an aus dem Unternehmen ausscheidende Arbeitnehmer	(72)	(0,2)
41		Entlassungsentschädigungen	/	/
42		Aufstockungsbeiträge zu Lohn und Gehalt im Rahmen der Altersteilzeit	(38)	(0,1)
43	D.1224	Sonstige freiwillige Sozialleistungen der Arbeitgeber	/	/
44	D.123	Sozialbeiträge der Arbeitgeber für Auszubildende	165	0,5
45	D.2	Kosten für die berufliche Aus- und Weiterbildung	(100)	(0,3)
46	D.3	Sonstige Aufwendungen 10)	/	/
47	D.4	Steuern auf die Lohnsumme oder Beschäftigtenzahl 11)	19	0,1
48		Nachrichtlich:		
49		Entgeltumwandlung der Arbeitnehmer für betriebliche Altersversorgung	(129)	(0,4)
50		Lohnnebenkosten 12)	7 876	21,9
51		dar.: gesetzliche Lohnnebenkosten 13)	6 867	19,1
52		Personalnebenkosten insgesamt 14)	14 217	39,5
53		dar.: gesetzliche Personalnebenkosten 15)	7 591	21,1
54		Bruttoarbeitskosten je Vollzeiteinheit einschließlich Auszubildende	33 972	94,5
55		Bruttoarbeitskosten je geleistete Stunde der Beschäftigten (ohne Auszubildende)	21,62	
		Nettoarbeitskosten je geleistete Stunde der Beschäftigten (einschl. Auszubildende)	20,34	

1) Harmonisierter Schlüssel der statistischen Ämter der Europäischen Union nach Verordnung (EG) 1737/2005.- 2) Laufend gezahltes für nicht gearbeitete Tage, Sachleistungen).- 3) Zahlungen, die im Allgemeinen nicht laufend mit jeder Lohn- und Gehaltszahlung 5) Naturalleistungen, Firmenwagen, Personalrabatte, Job-Tickets und Zinssparnisse.- 6) Zahlungen der Arbeitgeber an Versicherungs zur Winterbeschäftigungs-Umlage nach Winterbeschäftigungs-Verordnung.- 8) Sozialleistungen der Arbeitgeber direkt an ihre Arbeit nach Aufwendungsausgleichsgesetz.- 10) Anwerbekosten, vom Arbeitgeber gestellte Berufskleidung.- 11) Ausgleichsabgabe nach "indirekten Kosten" der Internationalen Arbeitsorganisation (ILO).- 13) Gesetzliche Arbeitgeberbeiträge zur Sozialversicherung, Arbeitgeber für Auszubildende, Steuern auf die Lohnsumme oder die Beschäftigtenzahl.- 14) Arbeitskosten insg. abzüglich Entgelt für Lohn- und Gehaltsfortzahlung, unterstellte Sozialbeiträge zur Alters- und Gesundheitsvorsorge von Beamten, Steuern auf die

Land

und Ferienheime)

Arbeitskosten je Vollzeiteinheit in Unternehmen mit ... Arbeitnehmern												Lfd. Nr.
davon mit ... bis ... Arbeitnehmern										50 und mehr		
10 - 49		50 - 249		250 - 499		500 - 999		1000 und mehr				
EUR	%	EUR	%	EUR	%	EUR	%	EUR	%	EUR	%	
31 959	100,0	34 782	100,0	38 612	100,0	37 824	100,0	39 918	100,0	36 646	100,0	1
31 737	99,3	34 666	99,7	38 509	99,7	37 496	99,1	39 712	99,5	36 492	99,6	2
/	/	/	/	/	/	/	/	/	/	/	/	3
31 868	99,7	34 624	99,5	38 453	99,6	37 645	99,5	39 739	99,6	36 482	99,6	4
25 431	79,6	27 249	78,3	29 868	77,4	29 343	77,6	30 846	77,3	28 539	77,9	5
24 685	77,2	26 556	76,3	29 197	75,6	28 829	76,2	30 191	75,6	27 878	76,1	6
20 181	63,1	21 101	60,7	22 877	59,2	22 851	60,4	23 505	58,9	22 011	60,1	7
/	/	(1 624)	(4,7)	(2 006)	(5,2)	(1 857)	4,9	2 303	5,8	1 827	5,0	8
/	/	/	/	/	/	/	/	30	0,1	/	/	9
/	/	(47)	(0,1)	42	0,1	(39)	(0,1)	46	0,1	45	0,1	10
3 377	10,6	3 751	10,8	4 201	10,9	4 056	10,7	4 292	10,8	3 954	10,8	11
2 495	7,8	2 799	8,0	3 099	8,0	2 978	7,9	3 131	7,8	2 927	8,0	12
786	2,5	856	2,5	949	2,5	951	2,5	992	2,5	906	2,5	13
/	/	/	/	/	/	/	/	/	/	/	/	14
/	/	/	/	/	/	/	/	(44)	(0,1)	/	/	15
57	0,2	22	0,1	53	0,1	22	0,1	28	0,1	28	0,1	16
/	/	(694)	(2,0)	/	/	(514)	(1,4)	656	1,6	661	1,8	17
6 437	20,1	7 375	21,2	8 585	22,2	8 301	21,9	8 893	22,3	7 943	21,7	18
5 350	16,7	6 088	17,5	7 123	18,4	6 922	18,3	7 329	18,4	6 571	17,9	19
4 948	15,5	5 397	15,5	6 073	15,7	5 955	15,7	6 256	15,7	5 721	15,6	20
2 430	7,6	2 660	7,6	3 026	7,8	2 960	7,8	3 056	7,7	2 825	7,7	21
/	/	/	/	/	/	/	/	45	0,1	(35)	(0,1)	22
375	1,2	417	1,2	480	1,2	470	1,2	490	1,2	447	1,2	23
1 927	6,0	2 082	6,0	2 302	6,0	2 259	6,0	2 385	6,0	2 191	6,0	24
191	0,6	210	0,6	237	0,6	237	0,6	295	0,7	232	0,6	25
25	0,1	26	0,1	29	0,1	28	0,1	30	0,1	28	0,1	26
-	-	-	-	-	-	-	-	-	-	-	-	27
/	/	(692)	(2,0)	(1 050)	(2,7)	(967)	(2,6)	1 073	2,7	850	2,3	28
/	/	/	/	/	/	/	/	28	0,1	/	/	29
/	/	(533)	(1,5)	/	/	/	/	982	2,5	(672)	(1,8)	30
/	/	/	/	/	/	/	/	0	0,0	/	/	31
/	/	/	/	/	/	/	/	(56)	(0,1)	/	/	32
-	-	/	/	/	/	-	-	-	-	/	/	33
/	/	/	/	/	/	/	/	7	0,0	(1)	(0,0)	34
(910)	(2,8)	(1 117)	(3,2)	(1 301)	(3,4)	(1 253)	(3,3)	1 395	3,5	1 210	3,3	35
(864)	(2,7)	(1 044)	(3,0)	(1 187)	(3,1)	(1 124)	(3,0)	1 249	3,1	1 111	3,0	36
(835)	(2,6)	(1 010)	(2,9)	(1 148)	(3,0)	(1 085)	(2,9)	1 213	3,0	1 076	2,9	37
29	0,1	34	0,1	39	0,1	39	0,1	36	0,1	36	0,1	38
-	-	-	-	-	-	-	-	-	-	-	-	39
/	/	/	/	/	/	/	/	119	0,3	(77)	(0,2)	40
/	/	/	/	/	/	/	/	37	0,1	/	/	41
/	/	/	/	/	/	/	/	82	0,2	(43)	(0,1)	42
/	/	/	/	/	/	/	/	27	0,1	/	/	43
/	/	(170)	(0,5)	/	/	(127)	(0,3)	169	0,4	163	0,4	44
/	/	/	/	/	/	/	(0,3)	113	0,3	(110)	(0,3)	45
/	/	/	/	/	/	/	/	45	0,1	(34)	(0,1)	46
(16)	0,0	20	0,1	20	0,1	21	0,1	20	0,1	20	0,1	47
/	/	(125)	(0,4)	/	/	(111)	(0,3)	183	0,5	(134)	(0,4)	48
6 528	20,4	7 533	21,7	8 744	22,6	8 481	22,4	9 072	22,7	8 107	22,1	49
6 005	18,8	6 630	19,1	7 442	19,3	7 226	19,1	7 694	19,3	7 015	19,1	50
11 778	36,9	13 681	39,3	15 736	40,8	14 973	39,6	16 414	41,1	14 635	39,9	51
6 615	20,7	7 316	21,0	8 229	21,3	8 050	21,3	8 517	21,3	7 758	21,2	52
29 947	93,7	32 789	94,3	36 426	94,3	36 223	95,8	37 983	95,2	34 669	94,6	53
18,82		20,89		23,33		22,89		24,40		22,11		54
17,51		19,63		21,97		21,73		23,09		20,84		55

Entgelt für die geleistete Arbeitszeit (Bruttolohn/Bruttogehalt abzüglich Sonderzahlungen, vermögenswirksame Leistungen, Vergütung geleistet werden.- 4) Unbare individuelle Leistungen, Aktienoptionsprogramme, Belegschaftsaktien, Belegschaftseinrichtungen.- Träger oder Bildung von Rückstellungen, um ihren Arbeitnehmern Anspruch auf Sozialleistungen zu sichern.- 7) Arbeitgeberbeiträge nehmer, d. h. ohne Zwischenschaltung eines Versicherungsträgers und ohne Rückstellungen zu bilden.- 9) Beiträge zum U2-Verfahren Schwerbehindertenrecht (Teil 2 SGB IX).- 12) Arbeitskosten insg. abzüglich Bruttolöhne und -gehälter (D.11). Entspricht den Lohn- und Gehaltsfortzahlung, unterstellte Sozialbeiträge zur Alters- und Gesundheitsvorsorge von Beamten, Sozialbeiträge der die geleistete Arbeitszeit.- 15) Gesetzliche Arbeitgeberbeiträge zur Sozialversicherung, Vergütung gesetzlicher Feiertage, Lohnsumme oder die Beschäftigtenzahl.-

Lfd.Nr.	Schlüssel 1)	Kostenart	10 und mehr	
			EUR	%
1		Bruttoarbeitskosten insgesamt	34 209	100,0
2	D	Nettoarbeitskosten (Bruttoarbeitskosten abzüglich Lohnsubventionen)	33 934	99,2
3	D.5	Lohnsubventionen (dem Arbeitgeber erstattete Lohn- und Gehaltszahlungen)	/	/
4	D.1	Arbeitnehmerentgelt	34 056	99,6
5	D.11	Bruttolöhne und -gehälter	26 609	77,8
6	D.111	Bruttolöhne und -gehälter (ohne Auszubildende)	26 256	76,8
7	D.11111	Entgelt für die geleistete Arbeitszeit 2)	20 991	61,4
8	D.11112	Sonderzahlungen insgesamt 3)	1 479	4,3
9		dar.: von persönlichen Leistungen und vom Unternehmenserfolg abhängig	/	/
10	D.1112	Leistungen zur Vermögensbildung der Arbeitnehmer	(42)	(0,1)
11	D.1113	Vergütung für nicht gearbeitete Tage	3 661	10,7
12		Urlaubsvergütung	2 699	7,9
13		Vergütung gesetzlicher Feiertage	867	2,5
14		Vergütung sonstiger betrieblicher oder tariflicher arbeitsfreier Tage	(95)	(0,3)
15	D.1114	Sachleistungen 4)	/	/
16		dar.: unbare individuelle Leistungen 5)	45	0,1
17	D.112	Bruttolöhne und -gehälter der Auszubildenden	(353)	(1,0)
18	D.12	Sozialbeiträge der Arbeitgeber	7 447	21,8
19	D.121	Tatsächliche Sozialbeiträge der Arbeitgeber (ohne Auszubildende) 6)	6 242	18,2
20	D.1211	Gesetzliche Arbeitgeberbeiträge zur Sozialversicherung	5 539	16,2
21		Rentenversicherungsbeiträge	2 710	7,9
22		dar.: Aufstockungsbeiträge zur Rentenversicherung im Rahmen der Altersteilzeit	(27)	(0,1)
23		Arbeitslosenversicherungsbeiträge	416	1,2
24		Kranken- und Pflegeversicherungsbeiträge	2 088	6,1
25		Beiträge zur Berufsgenossenschaft	299	0,9
26		Umlage für das Insolvenzgeld	26	0,1
27		Sonstige gesetzliche Aufwendungen 7)	/	/
28	D.1212	Aufwendungen für die betriebliche Altersversorgung ohne Entgeltumwandlung	(703)	(2,1)
29		Aufwendungen für betriebliche Ruhegeldzusagen	/	/
30		Zuwendungen an Pensionskassen	/	(1,7)
31		Zuwendungen an Unterstützungskassen	/	/
32		Beiträge zur Direktversicherung	(97)	(0,3)
33		Beiträge an Pensionsfonds	/	/
34		Beiträge an den Pensions-Sicherungs-Verein VVaG	/	/
35	D.122	Unterstellte Sozialbeiträge der Arbeitgeber (ohne Auszubildende) 8)	1 110	3,2
36	D.1221	Lohn- und Gehaltsfortzahlung	1 022	3,0
37		Lohn- und Gehaltsfortzahlung im Krankheitsfall	988	2,9
38		Arbeitgeberzuschüsse zum Mutterschaftsgeld 9)	34	0,1
39	D.1222	Unterstellte Sozialbeiträge zur Alters- und Gesundheitsvorsorge von Beamten	-	-
40	D.1223	Zahlungen an aus dem Unternehmen ausscheidende Arbeitnehmer	(76)	(0,2)
41		Entlassungsentschädigungen	/	/
42		Aufstockungsbeiträge zu Lohn und Gehalt im Rahmen der Altersteilzeit	/	/
43	D.1224	Sonstige freiwillige Sozialleistungen der Arbeitgeber	/	/
44	D.123	Sozialbeiträge der Arbeitgeber für Auszubildende	(95)	(0,3)
45	D.2	Kosten für die berufliche Aus- und Weiterbildung	(101)	(0,3)
46	D.3	Sonstige Aufwendungen 10)	(36)	(0,1)
47	D.4	Steuern auf die Lohnsumme oder Beschäftigtenzahl 11)	17	0,0
48		Nachrichtlich:		
49		Entgeltumwandlung der Arbeitnehmer für betriebliche Altersversorgung	(135)	(0,4)
50		Lohnnebenkosten 12)	7 600	22,2
51		dar.: gesetzliche Lohnnebenkosten 13)	6 673	19,5
52		Personalnebenkosten insgesamt 14)	13 218	38,6
53		dar.: gesetzliche Personalnebenkosten 15)	7 444	21,8
54		Bruttoarbeitskosten je Vollzeiteinheit einschließlich Auszubildende	32 914	96,2
55		Bruttoarbeitskosten je geleistete Stunde der Beschäftigten (ohne Auszubildende)	20,52	
		Nettoarbeitskosten je geleistete Stunde der Beschäftigten (einschl. Auszubildende)	19,58	

1) Harmonisierter Schlüssel der statistischen Ämter der Europäischen Union nach Verordnung (EG) 1737/2005.- 2) Laufend gezahltes für nicht gearbeitete Tage, Sachleistungen).- 3) Zahlungen, die im Allgemeinen nicht laufend mit jeder Lohn- und Gehaltszahlung 5) Naturalleistungen, Firmenwagen, Personalrabatte, Job-Tickets und Zinssparnisse.- 6) Zahlungen der Arbeitgeber an Versicherungs zur Winterbeschäftigungs-Umlage nach Winterbeschäftigungs-Verordnung.- 8) Sozialleistungen der Arbeitgeber direkt an ihre Arbeit nach Aufwendungsausgleichsgesetz.- 10) Anwerbekosten, vom Arbeitgeber gestellte Berufskleidung.- 11) Ausgleichsabgabe nach "indirekten Kosten" der Internationalen Arbeitsorganisation (ILO).- 13) Gesetzliche Arbeitgeberbeiträge zur Sozialversicherung, Arbeitgeber für Auszubildende, Steuern auf die Lohnsumme oder die Beschäftigtenzahl.- 14) Arbeitskosten insg. abzüglich Entgelt für Lohn- und Gehaltsfortzahlung, unterstellte Sozialbeiträge zur Alters- und Gesundheitsvorsorge von Beamten, Steuern auf die

## Wirtschaftszweigen und Unternehmensgrößenklassen

Land

(ohne Heime)

Arbeitskosten je Vollzeiteinheit in Unternehmen mit ... Arbeitnehmern												Lfd. Nr.
davon mit ... bis ... Arbeitnehmern										50 und mehr		
10 - 49		50 - 249		250 - 499		500 - 999		1000 und mehr				
EUR	%	EUR	%	EUR	%	EUR	%	EUR	%	EUR	%	
32 680	100,0	34 199	100,0	(34 738)	100,0	(35 007)	100,0	35 202	100,0	34 592	100,0	1
32 254	98,7	33 939	99,2	(34 447)	99,2	(34 728)	99,2	35 133	99,8	34 356	99,3	2
/	/	/	/	/	/	/	(0,8)	/	(0,2)	/	/	3
32 564	99,6	34 050	99,6	(34 580)	99,5	(34 861)	99,6	34 988	99,4	34 430	99,5	4
25 872	79,2	26 785	78,3	26 750	77,0	(26 963)	77,0	26 764	76,0	26 794	77,5	5
25 620	78,4	26 523	77,6	26 358	75,9	(26 241)	75,0	26 315	74,8	26 416	76,4	6
20 898	63,9	21 330	62,4	20 869	60,1	(20 677)	59,1	20 567	58,4	21 015	60,7	7
(1 180)	(3,6)	(1 356)	4,0	/	(4,8)	(1 686)	4,8	1 879	5,3	1 554	4,5	8
/	/	/	/	/	/	/	/	/	/	/	/	9
/	/	/	/	/	/	(50)	(0,1)	(41)	0,1	(39)	(0,1)	10
3 428	10,5	3 700	10,8	3 693	10,6	(3 752)	10,7	3 789	10,8	3 720	10,8	11
2 525	7,7	2 752	8,0	2 713	7,8	(2 754)	7,9	2 752	7,8	2 743	7,9	12
832	2,5	870	2,5	879	2,5	(864)	2,5	893	2,5	875	2,5	13
/	/	/	/	/	/	/	/	/	/	(101)	(0,3)	14
/	/	/	/	/	/	/	/	(40)	(0,1)	/	/	15
54	0,2	50	0,1	42	0,1	46	0,1	19	0,1	42	0,1	16
/	/	(262)	(0,8)	/	/	/	/	(449)	(1,3)	(378)	(1,1)	17
6 692	20,5	7 265	21,2	(7 830)	22,5	(7 898)	22,6	8 224	23,4	7 636	22,1	18
5 689	17,4	6 112	17,9	(6 620)	19,1	(6 451)	18,4	6 750	19,2	6 380	18,4	19
5 307	16,2	5 552	16,2	5 637	16,2	(5 620)	16,1	5 650	16,1	5 597	16,2	20
2 604	8,0	2 715	7,9	2 753	7,9	(2 739)	7,8	2 771	7,9	2 737	7,9	21
/	/	/	/	/	/	/	/	(37)	(0,1)	(31)	(0,1)	22
396	1,2	416	1,2	(422)	1,2	(430)	1,2	423	1,2	421	1,2	23
2 017	6,2	2 096	6,1	2 128	6,1	(2 101)	6,0	2 109	6,0	2 106	6,1	24
265	0,8	298	0,9	(308)	0,9	(323)	0,9	321	0,9	307	0,9	25
25	0,1	26	0,1	26	0,1	(26)	0,1	26	0,1	26	0,1	26
-	-	/	/	-	-	-	-	-	-	/	/	27
/	/	(560)	(1,6)	/	/	(831)	(2,4)	(1 099)	3,1	(784)	(2,3)	28
/	/	/	/	/	/	/	/	/	/	/	/	29
/	/	(388)	(1,1)	/	/	/	(2,1)	(1 026)	2,9	/	(1,9)	30
/	/	/	/	/	/	/	/	(0)	(0,0)	/	/	31
/	/	/	/	/	/	/	/	/	/	/	/	32
/	/	/	/	/	/	/	/	-	-	/	/	33
/	/	/	/	/	/	/	/	/	/	/	/	34
939	2,9	1 085	3,2	(1 108)	3,2	(1 209)	3,5	(1 363)	3,9	1 153	3,3	35
894	2,7	987	2,9	(1 023)	2,9	(1 126)	3,2	(1 233)	3,5	1 054	3,0	36
860	2,6	953	2,8	(990)	2,9	(1 091)	3,1	(1 201)	3,4	1 020	2,9	37
34	0,1	34	0,1	(33)	0,1	(35)	0,1	32	0,1	34	0,1	38
-	-	-	-	-	-	-	-	-	-	-	-	39
/	/	/	/	/	/	/	/	(109)	(0,3)	(86)	(0,2)	40
/	/	/	/	/	/	/	/	(41)	(0,1)	/	/	41
/	/	/	/	/	/	/	/	(68)	(0,2)	/	/	42
/	/	/	/	/	/	/	/	(21)	0,1	(13)	(0,0)	43
/	/	(68)	(0,2)	/	/	/	/	(111)	0,3	/	/	44
/	/	(99)	(0,3)	/	/	/	/	125	0,4	(107)	(0,3)	45
/	/	/	/	/	/	/	/	(71)	(0,2)	/	/	46
(10)	(0,0)	19	0,1	18	0,1	19	(0,1)	18	0,0	18	0,1	47
/	/	/	(0,5)	/	/	(97)	(0,3)	(109)	(0,3)	(129)	(0,4)	48
6 808	20,8	7 415	21,7	(7 989)	23,0	(8 044)	23,0	8 438	24,0	7 799	22,5	49
6 275	19,2	6 625	19,4	6 781	19,5	(7 003)	20,0	7 012	19,9	6 772	19,6	50
11 783	36,1	12 869	37,6	(13 870)	39,9	(14 329)	40,9	14 635	41,6	13 578	39,3	51
7 043	21,6	7 427	21,7	7 557	21,8	(7 629)	21,8	7 794	22,1	7 545	21,8	52
31 828	97,4	33 075	96,7	33 124	95,4	(32 722)	93,5	33 875	96,2	33 183	95,9	53
19,57		20,49		(20,59)		(21,04)		21,56		20,76		54
18,80		19,66		19,48		(19,48)		20,71		19,77		55

Entgelt für die geleistete Arbeitszeit (Bruttolohn/Bruttogehalt abzüglich Sonderzahlungen, vermögenswirksame Leistungen, Vergütung geleistet werden.- 4) Unbare individuelle Leistungen, Aktienoptionsprogramme, Belegschaftsaktien, Belegschaftseinrichtungen.- träger oder Bildung von Rückstellungen, um ihren Arbeitnehmern Anspruch auf Sozialleistungen zu sichern.- 7) Arbeitgeberbeiträge nehmer, d. h. ohne Zwischenschaltung eines Versicherungsträgers und ohne Rückstellungen zu bilden.- 9) Beiträge zum U2-Verfahren Schwerbehindertenrecht (Teil 2 SGB IX).- 12) Arbeitskosten insg. abzüglich Bruttolöhne und -gehälter (D.11). Entspricht den Lohn- und Gehaltsfortzahlung, unterstellte Sozialbeiträge zur Alters- und Gesundheitsvorsorge von Beamten, Sozialbeiträge der die geleistete Arbeitszeit.- 15) Gesetzliche Arbeitgeberbeiträge zur Sozialversicherung, Vergütung gesetzlicher Feiertage, Lohnsumme oder die Beschäftigtenzahl.-

Lfd.Nr.	Schlüssel 1)	Kostenart	10 und mehr	
			EUR	%
1		Bruttoarbeitskosten insgesamt	42 426	100,0
2	D	Nettoarbeitskosten (Bruttoarbeitskosten abzüglich Lohnsubventionen)	42 186	99,4
3	D.5	Lohnsubventionen (dem Arbeitgeber erstattete Lohn- und Gehaltszahlungen)	/	/
4	D.1	Arbeitnehmerentgelt	42 264	99,6
5	D.11	Bruttolöhne und -gehälter	33 218	78,3
6	D.111	Bruttolöhne und -gehälter (ohne Auszubildende)	32 817	77,3
7	D.11111	Entgelt für die geleistete Arbeitszeit 2)	25 666	60,5
8	D.11112	Sonderzahlungen insgesamt 3)	2 361	5,6
9		dar.: von persönlichen Leistungen und vom Unternehmenserfolg abhängig	(474)	(1,1)
10	D.1112	Leistungen zur Vermögensbildung der Arbeitnehmer	65	0,2
11	D.1113	Vergütung für nicht gearbeitete Tage	4 539	10,7
12		Urlaubsvergütung	3 375	8,0
13		Vergütung gesetzlicher Feiertage	1 061	2,5
14		Vergütung sonstiger betrieblicher oder tariflicher arbeitsfreier Tage	104	0,2
15	D.1114	Sachleistungen 4)	186	0,4
16		dar.: unbare individuelle Leistungen 5)	150	0,4
17	D.112	Bruttolöhne und -gehälter der Auszubildenden	401	0,9
18	D.12	Sozialbeiträge der Arbeitgeber	9 046	21,3
19	D.121	Tatsächliche Sozialbeiträge der Arbeitgeber (ohne Auszubildende) 6)	7 522	17,7
20	D.1211	Gesetzliche Arbeitgeberbeiträge zur Sozialversicherung	6 384	15,0
21		Rentenversicherungsbeiträge	3 123	7,4
22		dar.: Aufstockungsbeiträge zur Rentenversicherung im Rahmen der Altersteilzeit	52	0,1
23		Arbeitslosenversicherungsbeiträge	488	1,2
24		Kranken- und Pflegeversicherungsbeiträge	2 257	5,3
25		Beiträge zur Berufsgenossenschaft	484	1,1
26		Umlage für das Insolvenzgeld	32	0,1
27		Sonstige gesetzliche Aufwendungen 7)	/	/
28	D.1212	Aufwendungen für die betriebliche Altersversorgung ohne Entgeltumwandlung	1 138	2,7
29		Aufwendungen für betriebliche Ruhegeldzusagen	/	/
30		Zuwendungen an Pensionskassen	(538)	(1,3)
31		Zuwendungen an Unterstützungskassen	/	/
32		Beiträge zur Direktversicherung	(93)	(0,2)
33		Beiträge an Pensionsfonds	/	/
34		Beiträge an den Pensions-Sicherungs-Verein VVaG	/	/
35	D.122	Unterstellte Sozialbeiträge der Arbeitgeber (ohne Auszubildende) 8)	1 420	3,3
36	D.1221	Lohn- und Gehaltsfortzahlung	1 136	2,7
37		Lohn- und Gehaltsfortzahlung im Krankheitsfall	1 097	2,6
38		Arbeitgeberzuschüsse zum Mutterschaftsgeld 9)	39	0,1
39	D.1222	Unterstellte Sozialbeiträge zur Alters- und Gesundheitsvorsorge von Beamten	-	-
40	D.1223	Zahlungen an aus dem Unternehmen ausscheidende Arbeitnehmer	(254)	(0,6)
41		Entlassungsentschädigungen	(147)	(0,3)
42		Aufstockungsbeiträge zu Lohn und Gehalt im Rahmen der Altersteilzeit	(107)	(0,3)
43	D.1224	Sonstige freiwillige Sozialleistungen der Arbeitgeber	/	/
44	D.123	Sozialbeiträge der Arbeitgeber für Auszubildende	105	0,2
45	D.2	Kosten für die berufliche Aus- und Weiterbildung	85	0,2
46	D.3	Sonstige Aufwendungen 10)	(52)	(0,1)
47	D.4	Steuern auf die Lohnsumme oder Beschäftigtenzahl 11)	25	0,1
48		Nachrichtlich:		
49		Entgeltumwandlung der Arbeitnehmer für betriebliche Altersversorgung	195	0,5
50		Lohnnebenkosten 12)	9 208	21,7
51		dar.: gesetzliche Lohnnebenkosten 13)	7 649	18,0
52		Personalnebenkosten insgesamt 14)	16 761	39,5
53		dar.: gesetzliche Personalnebenkosten 15)	8 606	20,3
54		Bruttoarbeitskosten je Vollzeiteinheit einschließlich Auszubildende	40 115	94,6
55		Bruttoarbeitskosten je geleistete Stunde der Beschäftigten (ohne Auszubildende)	25,37	
		Nettoarbeitskosten je geleistete Stunde der Beschäftigten (einschl. Auszubildende)	23,84	

1) Harmonisierter Schlüssel der statistischen Ämter der Europäischen Union nach Verordnung (EG) 1737/2005.- 2) Laufend gezahltes für nicht gearbeitete Tage, Sachleistungen).- 3) Zahlungen, die im Allgemeinen nicht laufend mit jeder Lohn- und Gehaltszahlung 5) Naturalleistungen, Firmenwagen, Personalrabatte, Job-Tickets und Zinssparnisse.- 6) Zahlungen der Arbeitgeber an Versicherungs zur Winterbeschäftigungs-Umlage nach Winterbeschäftigungs-Verordnung.- 8) Sozialleistungen der Arbeitgeber direkt an ihre Arbeit nach Aufwendungsausgleichsgesetz.- 10) Anwerbekosten, vom Arbeitgeber gestellte Berufskleidung.- 11) Ausgleichsabgabe nach "indirekten Kosten" der Internationalen Arbeitsorganisation (ILO).- 13) Gesetzliche Arbeitgeberbeiträge zur Sozialversicherung, Arbeitgeber für Auszubildende, Steuern auf die Lohnsumme oder die Beschäftigtenzahl.- 14) Arbeitskosten insg. abzüglich Entgelt für Lohn- und Gehaltsfortzahlung, unterstellte Sozialbeiträge zur Alters- und Gesundheitsvorsorge von Beamten, Steuern auf die



Land

Dienstleister

Arbeitskosten je Vollzeiteinheit in Unternehmen mit ... Arbeitnehmern												Lfd. Nr.
davon mit ... bis ... Arbeitnehmern										50 und mehr		
10 - 49		50 - 249		250 - 499		500 - 999		1000 und mehr				
EUR	%	EUR	%	EUR	%	EUR	%	EUR	%	EUR	%	
36 974	100,0	40 434	100,0	50 933	100,0	47 739	100,0	44 828	100,0	44 189	100,0	1
36 683	99,2	40 221	99,5	50 612	99,4	47 449	99,4	44 699	99,7	43 966	99,5	2
/	/	/	/	/	/	/	/	/	/	/	/	3
36 875	99,7	40 235	99,5	50 705	99,6	47 530	99,6	44 731	99,8	44 007	99,6	4
29 185	78,9	31 521	78,0	40 434	79,4	37 188	77,9	34 773	77,6	34 522	78,1	5
28 740	77,7	31 075	76,9	40 132	78,8	36 868	77,2	34 403	76,7	34 135	77,2	6
23 169	62,7	24 373	60,3	30 572	60,0	28 730	60,2	26 417	58,9	26 473	59,9	7
(1 419)	(3,8)	2 167	5,4	(3 757)	7,4	2 753	5,8	2 864	6,4	2 665	6,0	8
/	/	/	/	/	/	/	/	/	/	(559)	(1,3)	9
(58)	(0,2)	59	0,1	(82)	(0,2)	(78)	(0,2)	(65)	(0,1)	67	0,2	10
3 942	10,7	4 305	10,6	5 464	10,7	5 129	10,7	4 837	10,8	4 733	10,7	11
2 920	7,9	3 197	7,9	4 049	7,9	3 828	8,0	3 618	8,1	3 522	8,0	12
954	2,6	1 001	2,5	1 227	2,4	1 205	2,5	1 125	2,5	1 095	2,5	13
/	/	(107)	(0,3)	/	(0,4)	/	/	/	/	116	0,3	14
/	/	(171)	(0,4)	(258)	(0,5)	/	/	(219)	(0,5)	(197)	0,4	15
147	0,4	126	0,3	197	0,4	133	0,3	183	0,4	151	0,3	16
(445)	(1,2)	/	/	(302)	(0,6)	(320)	(0,7)	371	0,8	(387)	(0,9)	17
7 691	20,8	8 714	21,6	10 271	20,2	10 342	21,7	9 957	22,2	9 485	21,5	18
6 484	17,5	7 282	18,0	8 649	17,0	8 528	17,9	8 047	18,0	7 858	17,8	19
5 815	15,7	6 188	15,3	7 023	13,8	7 065	14,8	6 706	15,0	6 568	14,9	20
2 823	7,6	3 001	7,4	3 336	6,6	3 493	7,3	3 412	7,6	3 220	7,3	21
/	/	(37)	(0,1)	(56)	(0,1)	(78)	(0,2)	(97)	(0,2)	60	0,1	22
436	1,2	469	1,2	521	1,0	553	1,2	537	1,2	505	1,1	23
2 108	5,7	2 190	5,4	2 362	4,6	2 467	5,2	2 398	5,3	2 305	5,2	24
420	1,1	498	1,2	(764)	(1,5)	(516)	(1,1)	326	0,7	505	1,1	25
28	0,1	30	0,1	39	0,1	36	0,1	34	0,1	33	0,1	26
/	/	/	/	-	-	(0)	(0,0)	-	-	/	/	27
/	/	(1 094)	(2,7)	/	(3,2)	/	/	(1 341)	3,0	1 290	2,9	28
/	/	/	/	/	/	/	/	/	/	/	(1,1)	29
/	/	(423)	(1,0)	(613)	(1,2)	/	/	(813)	(1,8)	(597)	(1,4)	30
/	/	/	/	/	/	/	/	(102)	(0,2)	/	/	31
/	/	/	/	/	/	/	/	/	/	(88)	(0,2)	32
/	/	/	/	/	/	(4)	(0,0)	(1)	(0,0)	/	/	33
/	/	/	/	/	/	/	/	/	/	/	/	34
1 092	3,0	1 319	3,3	(1 545)	3,0	1 731	3,6	1 804	4,0	1 525	3,5	35
941	2,5	1 041	2,6	(1 263)	2,5	1 381	2,9	1 361	3,0	1 199	2,7	36
905	2,4	1 004	2,5	(1 220)	2,4	1 337	2,8	1 320	2,9	1 159	2,6	37
36	0,1	37	0,1	43	0,1	44	0,1	41	0,1	40	0,1	38
-	-	-	-	-	-	-	-	-	-	-	-	39
/	/	(235)	(0,6)	(251)	(0,5)	(322)	(0,7)	(413)	(0,9)	291	0,7	40
/	/	/	/	/	/	/	/	/	/	(163)	(0,4)	41
/	/	/	/	(114)	(0,2)	/	/	(184)	(0,4)	(127)	(0,3)	42
/	/	/	/	/	/	(28)	(0,1)	/	/	/	/	43
(114)	(0,3)	/	/	(77)	(0,2)	(83)	(0,2)	106	0,2	(101)	(0,2)	44
/	/	(120)	(0,3)	/	/	(107)	(0,2)	/	/	(95)	0,2	45
/	/	(50)	(0,1)	/	/	(74)	(0,2)	(45)	(0,1)	(59)	0,1	46
14	(0,0)	29	0,1	28	0,1	28	0,1	26	0,1	28	0,1	47
(160)	(0,4)	(185)	0,5	(208)	(0,4)	(237)	(0,5)	(229)	(0,5)	206	0,5	48
7 790	21,1	8 913	22,0	10 499	20,6	10 551	22,1	10 055	22,4	9 667	21,9	49
6 885	18,6	7 370	18,2	8 391	16,5	8 557	17,9	8 199	18,3	7 896	17,9	50
13 806	37,3	16 062	39,7	20 361	40,0	19 009	39,8	18 411	41,1	17 716	40,1	51
7 725	20,9	8 258	20,4	9 541	18,7	9 678	20,3	9 218	20,6	8 890	20,1	52
34 829	94,2	38 126	94,3	48 858	95,9	45 718	95,8	42 075	93,9	41 833	94,7	53
21,83		24,00		30,62		28,87		27,45		26,54		54
20,39		22,51		29,17		27,46		25,64		24,98		55

Entgelt für die geleistete Arbeitszeit (Bruttolohn/Bruttogehalt abzüglich Sonderzahlungen, vermögenswirksame Leistungen, Vergütung geleistet werden.- 4) Unbare individuelle Leistungen, Aktienoptionsprogramme, Belegschaftsaktien, Belegschaftseinrichtungen.- Träger oder Bildung von Rückstellungen, um ihren Arbeitnehmern Anspruch auf Sozialleistungen zu sichern.- 7) Arbeitgeberbeiträge nehmer, d. h. ohne Zwischenschaltung eines Versicherungsträgers und ohne Rückstellungen zu bilden.- 9) Beiträge zum U2-Verfahren Schwerbehindertenrecht (Teil 2 SGB IX).- 12) Arbeitskosten insg. abzüglich Bruttolöhne und -gehälter (D.11). Entspricht den Lohn- und Gehaltsfortzahlung, unterstellte Sozialbeiträge zur Alters- und Gesundheitsvorsorge von Beamten, Sozialbeiträge der die geleistete Arbeitszeit.- 15) Gesetzliche Arbeitgeberbeiträge zur Sozialversicherung, Vergütung gesetzlicher Feiertage, Lohnsumme oder die Beschäftigtenzahl.-

Lfd.Nr.	Schlüssel 1)	Kostenart	10 und mehr	
			EUR	%
1		Bruttoarbeitskosten insgesamt	44 367	100,0
2	D	Nettoarbeitskosten (Bruttoarbeitskosten abzüglich Lohnsubventionen)	44 178	99,6
3	D.5	Lohnsubventionen (dem Arbeitgeber erstattete Lohn- und Gehaltszahlungen)	/	/
4	D.1	Arbeitnehmerentgelt	44 194	99,6
5	D.11	Bruttolöhne und -gehälter	35 121	79,2
6	D.111	Bruttolöhne und -gehälter (ohne Auszubildende)	34 873	78,6
7	D.11111	Entgelt für die geleistete Arbeitszeit 2)	27 314	61,6
8	D.11112	Sonderzahlungen insgesamt 3)	2 606	5,9
9		dar.: von persönlichen Leistungen und vom Unternehmenserfolg abhängig	(555)	(1,3)
10	D.1112	Leistungen zur Vermögensbildung der Arbeitnehmer	(53)	(0,1)
11	D.1113	Vergütung für nicht gearbeitete Tage	4 729	10,7
12		Urlaubsvergütung	3 541	8,0
13		Vergütung gesetzlicher Feiertage	1 097	2,5
14		Vergütung sonstiger betrieblicher oder tariflicher arbeitsfreier Tage	(90)	(0,2)
15	D.1114	Sachleistungen 4)	(173)	(0,4)
16		dar.: unbare individuelle Leistungen 5)	153	0,3
17	D.112	Bruttolöhne und -gehälter der Auszubildenden	247	0,6
18	D.12	Sozialbeiträge der Arbeitgeber	9 074	20,5
19	D.121	Tatsächliche Sozialbeiträge der Arbeitgeber (ohne Auszubildende) 6)	7 586	17,1
20	D.1211	Gesetzliche Arbeitgeberbeiträge zur Sozialversicherung	6 829	15,4
21		Rentenversicherungsbeiträge	3 015	6,8
22		dar.: Aufstockungsbeiträge zur Rentenversicherung im Rahmen der Altersteilzeit	39	0,1
23		Arbeitslosenversicherungsbeiträge	464	1,0
24		Kranken- und Pflegeversicherungsbeiträge	2 200	5,0
25		Beiträge zur Berufsgenossenschaft	1 116	2,5
26		Umlage für das Insolvenzgeld	34	0,1
27		Sonstige gesetzliche Aufwendungen 7)	/	/
28	D.1212	Aufwendungen für die betriebliche Altersversorgung ohne Entgeltumwandlung	757	1,7
29		Aufwendungen für betriebliche Ruhegeldzusagen	/	/
30		Zuwendungen an Pensionskassen	475	1,1
31		Zuwendungen an Unterstützungskassen	/	/
32		Beiträge zur Direktversicherung	(39)	(0,1)
33		Beiträge an Pensionsfonds	/	/
34		Beiträge an den Pensions-Sicherungs-Verein VVaG	(7)	(0,0)
35	D.122	Unterstellte Sozialbeiträge der Arbeitgeber (ohne Auszubildende) 8)	1 428	3,2
36	D.1221	Lohn- und Gehaltsfortzahlung	1 159	2,6
37		Lohn- und Gehaltsfortzahlung im Krankheitsfall	1 121	2,5
38		Arbeitgeberzuschüsse zum Mutterschaftsgeld 9)	39	0,1
39	D.1222	Unterstellte Sozialbeiträge zur Alters- und Gesundheitsvorsorge von Beamten	-	-
40	D.1223	Zahlungen an aus dem Unternehmen ausscheidende Arbeitnehmer	(238)	(0,5)
41		Entlassungsentschädigungen	(164)	(0,4)
42		Aufstockungsbeträge zu Lohn und Gehalt im Rahmen der Altersteilzeit	(75)	(0,2)
43	D.1224	Sonstige freiwillige Sozialleistungen der Arbeitgeber	/	/
44	D.123	Sozialbeiträge der Arbeitgeber für Auszubildende	61	0,1
45	D.2	Kosten für die berufliche Aus- und Weiterbildung	70	0,2
46	D.3	Sonstige Aufwendungen 10)	(71)	(0,2)
47	D.4	Steuern auf die Lohnsumme oder Beschäftigtenzahl 11)	32	0,1
48		Nachrichtlich:		
49		Entgeltumwandlung der Arbeitnehmer für betriebliche Altersversorgung	209	0,5
50		Lohnnebenkosten 12)	9 246	20,8
51		dar.: gesetzliche Lohnnebenkosten 13)	8 081	18,2
52		Personalnebenkosten insgesamt 14)	17 053	38,4
53		dar.: gesetzliche Personalnebenkosten 15)	9 117	20,6
54		Bruttoarbeitskosten je Vollzeiteinheit einschließlich Auszubildende	43 190	97,3
55		Bruttoarbeitskosten je geleistete Stunde der Beschäftigten (ohne Auszubildende)	26,39	
		Nettoarbeitskosten je geleistete Stunde der Beschäftigten (einschl. Auszubildende)	25,58	

1) Harmonisierter Schlüssel der statistischen Ämter der Europäischen Union nach Verordnung (EG) 1737/2005.- 2) Laufend gezahltes für nicht gearbeitete Tage, Sachleistungen).- 3) Zahlungen, die im Allgemeinen nicht laufend mit jeder Lohn- und Gehaltszahlung 5) Naturalleistungen, Firmenwagen, Personalrabatte, Job-Tickets und Zinssparnisse.- 6) Zahlungen der Arbeitgeber an Versicherungs zur Winterbeschäftigungs-Umlage nach Winterbeschäftigungs-Verordnung.- 8) Sozialleistungen der Arbeitgeber direkt an ihre Arbeit nach Aufwendungsausgleichsgesetz.- 10) Anwerbekosten, vom Arbeitgeber gestellte Berufskleidung.- 11) Ausgleichsabgabe nach "indirekten Kosten" der Internationalen Arbeitsorganisation (ILO).- 13) Gesetzliche Arbeitgeberbeiträge zur Sozialversicherung, Arbeitgeber für Auszubildende, Steuern auf die Lohnsumme oder die Beschäftigtenzahl.- 14) Arbeitskosten insg. abzüglich Entgelt für Lohn- und Gehaltsfortzahlung, unterstellte Sozialbeiträge zur Alters- und Gesundheitsvorsorge von Beamten, Steuern auf die

Land

und Erholung

Arbeitskosten je Vollzeiteinheit in Unternehmen mit ... Arbeitnehmern												Lfd. Nr.
davon mit ... bis ... Arbeitnehmern										50 und mehr		
10 - 49		50 - 249		250 - 499		500 - 999		1000 und mehr				
EUR	%	EUR	%	EUR	%	EUR	%	EUR	%	EUR	%	
35 736	100,0	42 692	100,0	56 866	100,0	48 921	100,0	41 768	100,0	46 487	100,0	1
35 493	99,3	42 556	99,7	56 836	99,9	48 892	99,9	41 191	98,6	46 312	99,6	2
/	/	(136)	(0,3)	/	/	/	/	/	/	/	/	3
35 639	99,7	42 536	99,6	56 698	99,7	48 592	99,3	41 576	99,5	46 296	99,6	4
28 199	78,9	33 533	78,5	45 952	80,8	38 984	79,7	32 517	77,9	36 821	79,2	5
27 903	78,1	33 243	77,9	45 779	80,5	38 780	79,3	32 321	77,4	36 585	78,7	6
22 913	64,1	25 991	60,9	34 168	60,1	30 697	62,7	25 728	61,6	28 395	61,1	7
(1 073)	(3,0)	(2 537)	(5,9)	(5 196)	(9,1)	(2 685)	(5,5)	1 717	4,1	2 982	6,4	8
/	/	(626)	(1,5)	/	/	/	/	/	/	(640)	(1,4)	9
/	/	(51)	(0,1)	(49)	(0,1)	62	0,1	28	0,1	48	(0,1)	10
3 692	10,3	4 489	10,5	6 099	10,7	5 166	10,6	4 769	11,4	4 983	10,7	11
2 708	7,6	3 360	7,9	4 590	8,1	3 859	7,9	3 633	8,7	3 745	8,1	12
924	2,6	1 035	2,4	1 380	2,4	1 225	2,5	1 052	2,5	1 140	2,5	13
/	/	/	/	/	/	82	0,2	/	/	(98)	(0,2)	14
/	/	(175)	(0,4)	/	(0,5)	/	/	(79)	(0,2)	(177)	(0,4)	15
153	0,4	142	0,3	257	0,5	155	0,3	57	0,1	153	0,3	16
/	/	(290)	(0,7)	173	0,3	205	0,4	(196)	(0,5)	236	0,5	17
7 440	20,8	9 003	21,1	10 746	18,9	9 607	19,6	9 059	21,7	9 475	20,4	18
6 484	18,1	7 550	17,7	9 121	16,0	7 849	16,0	7 131	17,1	7 856	16,9	19
6 184	17,3	6 785	15,9	8 028	14,1	7 041	14,4	6 208	14,9	6 987	15,0	20
2 676	7,5	2 993	7,0	3 397	6,0	3 152	6,4	2 971	7,1	3 099	6,7	21
/	/	(39)	(0,1)	(43)	(0,1)	41	0,1	/	/	43	0,1	22
398	1,1	456	1,1	539	0,9	480	1,0	471	1,1	480	1,0	23
2 005	5,6	2 154	5,0	2 442	4,3	2 192	4,5	2 305	5,5	2 247	4,8	24
(1 077)	3,0	(1 151)	2,7	(1 607)	(2,8)	(1 179)	2,4	429	1,0	1 126	2,4	25
27	0,1	32	0,1	44	0,1	38	0,1	32	0,1	35	0,1	26
-	-	/	/	-	-	-	-	-	-	/	/	27
/	/	(765)	(1,8)	(1 092)	(1,9)	(808)	(1,7)	(923)	(2,2)	869	1,9	28
/	/	/	/	/	/	/	/	/	/	/	/	29
/	/	(449)	(1,1)	(688)	(1,2)	(550)	(1,1)	(618)	(1,5)	545	1,2	30
/	/	/	/	/	/	/	/	/	/	/	/	31
/	/	/	/	/	/	56	0,1	(11)	(0,0)	(35)	(0,1)	32
/	/	/	/	-	-	14	0,0	-	-	/	/	33
/	/	/	/	/	/	11	0,0	(4)	(0,0)	/	/	34
(883)	2,5	1 383	3,2	1 585	2,8	1 707	3,5	1 877	4,5	1 562	3,4	35
764	2,1	1 049	2,5	1 325	2,3	1 402	2,9	1 592	3,8	1 256	2,7	36
731	2,0	1 013	2,4	(1 277)	2,2	1 360	2,8	1 554	3,7	1 217	2,6	37
(33)	0,1	36	0,1	48	0,1	42	0,1	39	0,1	40	0,1	38
-	-	-	-	-	-	-	-	-	-	-	-	39
/	/	(307)	(0,7)	/	/	264	0,5	/	/	(270)	(0,6)	40
/	/	(244)	(0,6)	/	/	(178)	(0,4)	(80)	(0,2)	(186)	(0,4)	41
/	/	(63)	(0,1)	(83)	(0,1)	87	0,2	/	/	(84)	(0,2)	42
/	/	/	/	(25)	(0,0)	/	(0,1)	/	/	/	/	43
/	/	(70)	(0,2)	40	0,1	51	0,1	(51)	(0,1)	58	0,1	44
/	/	(72)	(0,2)	(55)	(0,1)	121	0,2	(76)	(0,2)	76	0,2	45
/	/	/	/	/	/	167	0,3	87	(0,2)	(79)	(0,2)	46
/	/	36	0,1	35	0,1	41	0,1	29	0,1	35	0,1	47
/	/	(170)	(0,4)	/	(0,4)	/	/	(282)	(0,7)	221	0,5	48
7 537	21,1	9 159	21,5	10 914	19,2	9 936	20,3	9 251	22,1	9 666	20,8	49
7 039	19,7	7 940	18,6	9 429	16,6	8 535	17,4	7 880	18,9	8 337	17,9	50
12 823	35,9	16 701	39,1	22 699	39,9	18 224	37,3	16 040	38,4	18 092	38,9	51
7 890	22,1	8 906	20,9	10 769	18,9	9 709	19,8	8 881	21,3	9 419	20,3	52
34 446	96,4	41 356	96,9	55 908	98,3	47 972	98,1	41 016	98,2	45 365	97,6	53
20,92		25,23		34,21		29,14		25,51		27,77		54
20,01		24,36		33,61		28,55		24,71		26,99		55

Entgelt für die geleistete Arbeitszeit (Bruttolohn/Bruttogehalt abzüglich Sonderzahlungen, vermögenswirksame Leistungen, Vergütung geleistet werden.- 4) Unbare individuelle Leistungen, Aktienoptionsprogramme, Belegschaftsaktien, Belegschaftseinrichtungen.- träger oder Bildung von Rückstellungen, um ihren Arbeitnehmern Anspruch auf Sozialleistungen zu sichern.- 7) Arbeitgeberbeiträge nehmer, d. h. ohne Zwischenschaltung eines Versicherungsträgers und ohne Rückstellungen zu bilden.- 9) Beiträge zum U2-Verfahren Schwerbehindertenrecht (Teil 2 SGB IX).- 12) Arbeitskosten insg. abzüglich Bruttolöhne und -gehälter (D.11). Entspricht den Lohn- und Gehaltsfortzahlung, unterstellte Sozialbeiträge zur Alters- und Gesundheitsvorsorge von Beamten, Sozialbeiträge der die geleistete Arbeitszeit.- 15) Gesetzliche Arbeitgeberbeiträge zur Sozialversicherung, Vergütung gesetzlicher Feiertage, Lohnsumme oder die Beschäftigtenzahl.-

Lfd.Nr.	Schlüssel 1)	Kostenart	10 und mehr	
			EUR	%
1		Bruttoarbeitskosten insgesamt	44 427	100,0
2	D	Nettoarbeitskosten (Bruttoarbeitskosten abzüglich Lohnsubventionen)	44 397	99,9
3	D.5	Lohnsubventionen (dem Arbeitgeber erstattete Lohn- und Gehaltszahlungen)	/	/
4	D.1	Arbeitnehmerentgelt	44 324	99,8
5	D.11	Bruttolöhne und -gehälter	35 221	79,3
6	D.111	Bruttolöhne und -gehälter (ohne Auszubildende)	34 987	78,8
7	D.11111	Entgelt für die geleistete Arbeitszeit 2)	27 952	62,9
8	D.11112	Sonderzahlungen insgesamt 3)	1 879	4,2
9		dar.: von persönlichen Leistungen und vom Unternehmenserfolg abhängig	/	/
10	D.1112	Leistungen zur Vermögensbildung der Arbeitnehmer	38	0,1
11	D.1113	Vergütung für nicht gearbeitete Tage	5 051	11,4
12		Urlaubsvergütung	3 885	8,7
13		Vergütung gesetzlicher Feiertage	1 092	2,5
14		Vergütung sonstiger betrieblicher oder tariflicher arbeitsfreier Tage	(74)	(0,2)
15	D.1114	Sachleistungen 4)	/	/
16		dar.: unbare individuelle Leistungen 5)	55	0,1
17	D.112	Bruttolöhne und -gehälter der Auszubildenden	(234)	(0,5)
18	D.12	Sozialbeiträge der Arbeitgeber	9 104	20,5
19	D.121	Tatsächliche Sozialbeiträge der Arbeitgeber (ohne Auszubildende) 6)	7 594	17,1
20	D.1211	Gesetzliche Arbeitgeberbeiträge zur Sozialversicherung	6 704	15,1
21		Rentenversicherungsbeiträge	3 327	7,5
22		dar.: Aufstockungsbeiträge zur Rentenversicherung im Rahmen der Altersteilzeit	(34)	(0,1)
23		Arbeitslosenversicherungsbeiträge	527	1,2
24		Kranken- und Pflegeversicherungsbeiträge	2 354	5,3
25		Beiträge zur Berufsgenossenschaft	462	1,0
26		Umlage für das Insolvenzgeld	34	0,1
27		Sonstige gesetzliche Aufwendungen 7)	-	-
28	D.1212	Aufwendungen für die betriebliche Altersversorgung ohne Entgeltumwandlung	(890)	(2,0)
29		Aufwendungen für betriebliche Ruhegeldzusagen	/	/
30		Zuwendungen an Pensionskassen	(793)	(1,8)
31		Zuwendungen an Unterstützungskassen	/	/
32		Beiträge zur Direktversicherung	/	/
33		Beiträge an Pensionsfonds	6	0,0
34		Beiträge an den Pensions-Sicherungs-Verein VVaG	4	0,0
35	D.122	Unterstellte Sozialbeiträge der Arbeitgeber (ohne Auszubildende) 8)	1 455	3,3
36	D.1221	Lohn- und Gehaltsfortzahlung	1 229	2,8
37		Lohn- und Gehaltsfortzahlung im Krankheitsfall	1 184	2,7
38		Arbeitgeberzuschüsse zum Mutterschaftsgeld 9)	45	0,1
39	D.1222	Unterstellte Sozialbeiträge zur Alters- und Gesundheitsvorsorge von Beamten	-	-
40	D.1223	Zahlungen an aus dem Unternehmen ausscheidende Arbeitnehmer	/	/
41		Entlassungsentschädigungen	/	/
42		Aufstockungsbeiträge zu Lohn und Gehalt im Rahmen der Altersteilzeit	(63)	(0,1)
43	D.1224	Sonstige freiwillige Sozialleistungen der Arbeitgeber	/	/
44	D.123	Sozialbeiträge der Arbeitgeber für Auszubildende	(55)	(0,1)
45	D.2	Kosten für die berufliche Aus- und Weiterbildung	/	/
46	D.3	Sonstige Aufwendungen 10)	(23)	(0,1)
47	D.4	Steuern auf die Lohnsumme oder Beschäftigtenzahl 11)	33	0,1
48		Nachrichtlich:		
49		Entgeltumwandlung der Arbeitnehmer für betriebliche Altersversorgung	(303)	(0,7)
50		Lohnnebenkosten 12)	9 206	20,7
51		dar.: gesetzliche Lohnnebenkosten 13)	8 021	18,1
52		Personalnebenkosten insgesamt 14)	16 475	37,1
53		dar.: gesetzliche Personalnebenkosten 15)	9 058	20,4
54		Bruttoarbeitskosten je Vollzeiteinheit einschließlich Auszubildende	43 340	97,6
55		Bruttoarbeitskosten je geleistete Stunde der Beschäftigten (ohne Auszubildende)	26,55	
		Nettoarbeitskosten je geleistete Stunde der Beschäftigten (einschl. Auszubildende)	25,87	

1) Harmonisierter Schlüssel der statistischen Ämter der Europäischen Union nach Verordnung (EG) 1737/2005.- 2) Laufend gezahltes für nicht gearbeitete Tage, Sachleistungen).- 3) Zahlungen, die im Allgemeinen nicht laufend mit jeder Lohn- und Gehaltszahlung 5) Naturalleistungen, Firmenwagen, Personalrabatte, Job-Tickets und Zinssparnisse.- 6) Zahlungen der Arbeitgeber an Versicherungs zur Winterbeschäftigungs-Umlage nach Winterbeschäftigungs-Verordnung.- 8) Sozialleistungen der Arbeitgeber direkt an ihre Arbeit nach Aufwendungsausgleichsgesetz.- 10) Anwerbekosten, vom Arbeitgeber gestellte Berufskleidung.- 11) Ausgleichsabgabe nach "indirekten Kosten" der Internationalen Arbeitsorganisation (ILO).- 13) Gesetzliche Arbeitgeberbeiträge zur Sozialversicherung, Arbeitgeber für Auszubildende, Steuern auf die Lohnsumme oder die Beschäftigtenzahl.- 14) Arbeitskosten insg. abzüglich Entgelt für Lohn- und Gehaltsfortzahlung, unterstellte Sozialbeiträge zur Alters- und Gesundheitsvorsorge von Beamten, Steuern auf die

## Wirtschaftszweigen und Unternehmensgrößenklassen

Land

und unterhaltende Tätigkeiten

Arbeitskosten je Vollzeiteinheit in Unternehmen mit ... Arbeitnehmern												Lfd. Nr.
davon mit ... bis ... Arbeitnehmern										50 und mehr		
10 - 49		50 - 249		250 - 499		500 - 999		1000 und mehr				
EUR	%	EUR	%	EUR	%	EUR	%	EUR	%	EUR	%	
37 876	100,0	43 703	100,0	45 455	100,0	45 296	100,0	47 425	100,0	45 218	100,0	1
37 827	99,9	43 643	99,9	45 440	100,0	45 275	100,0	47 425	100,0	45 190	99,9	2
/	/	/	/	/	/	/	/	-	-	/	/	3
37 819	99,8	43 594	99,8	45 355	99,8	45 195	99,8	47 295	99,7	45 110	99,8	4
30 851	81,5	35 004	80,1	35 312	77,7	36 033	79,5	37 397	78,9	35 748	79,1	5
(30 475)	80,5	34 756	79,5	35 134	77,3	35 784	79,0	37 215	78,5	35 531	78,6	6
24 829	65,6	27 884	63,8	27 928	61,4	28 822	63,6	29 095	61,3	28 329	62,7	7
/	/	/	/	1 766	(3,9)	1 922	4,2	2 681	5,7	1 934	4,3	8
/	/	/	/	/	/	/	(0,2)	/	(0,0)	/	/	9
/	/	/	/	35	0,1	62	0,1	31	0,1	36	0,1	10
(4 067)	10,7	5 021	11,5	5 394	11,9	4 956	10,9	(5 364)	11,3	5 170	11,4	11
(3 021)	8,0	(3 885)	8,9	4 193	9,2	3 751	8,3	(4 178)	(8,8)	3 990	8,8	12
(1 011)	2,7	1 057	2,4	1 096	2,4	1 146	2,5	1 127	2,4	1 101	2,4	13
/	/	/	/	/	/	(58)	(0,1)	/	(0,1)	(79)	(0,2)	14
/	/	/	/	(11)	(0,0)	/	(0,0)	43	0,1	/	/	15
101	0,3	137	0,3	9	0,0	14	0,0	12	0,0	50	0,1	16
/	/	/	/	(177)	0,4	248	0,5	182	0,4	(217)	(0,5)	17
6 968	18,4	8 590	19,7	10 043	22,1	9 162	20,2	9 898	20,9	9 362	20,7	18
6 080	16,1	7 237	16,6	8 451	18,6	7 594	16,8	7 890	16,6	7 777	17,2	19
5 753	15,2	6 620	15,1	7 264	16,0	6 549	14,5	6 821	14,4	6 819	15,1	20
2 844	7,5	3 297	7,5	3 547	7,8	3 276	7,2	3 429	7,2	3 385	7,5	21
/	/	/	/	/	/	46	(0,1)	(33)	0,1	(34)	(0,1)	22
(434)	1,1	527	1,2	577	1,3	495	1,1	556	1,2	539	1,2	23
2 042	5,4	2 288	5,2	(2 618)	5,8	2 245	5,0	2 409	5,1	2 391	5,3	24
(404)	1,1	475	1,1	488	1,1	498	1,1	391	0,8	470	1,0	25
29	0,1	34	0,1	34	0,1	35	0,1	37	0,1	35	0,1	26
-	-	-	-	-	-	-	-	-	-	-	-	27
/	/	/	/	(1 187)	(2,6)	/	(2,3)	/	(2,3)	(958)	(2,1)	28
(8)	/	/	/	/	/	/	/	/	(0,1)	/	/	29
/	/	/	/	(1 029)	(2,3)	(904)	(2,0)	/	(2,2)	(863)	(1,9)	30
/	/	/	/	/	/	-	-	-	-	/	/	31
/	/	/	/	/	/	/	/	-	-	/	/	32
-	-	-	-	-	-	(26)	(0,1)	-	-	6	0,0	33
(0)	/	(0)	(0,0)	/	/	(4)	(0,0)	/	(0,0)	4	0,0	34
/	/	(1 299)	(3,0)	(1 552)	3,4	(1 505)	(3,3)	(1 964)	(4,1)	1 534	3,4	35
(657)	(1,7)	(971)	(2,2)	(1 287)	(2,8)	(1 344)	(3,0)	(1 836)	(3,9)	1 298	2,9	36
(622)	(1,6)	(928)	(2,1)	(1 237)	(2,7)	(1 294)	(2,9)	(1 794)	(3,8)	1 251	2,8	37
(35)	0,1	43	0,1	51	0,1	49	0,1	42	0,1	47	0,1	38
-	-	-	-	-	-	-	-	-	-	-	-	39
/	/	/	/	/	/	129	0,3	(100)	(0,2)	/	/	40
/	/	/	/	/	/	26	0,1	/	(0,1)	/	/	41
/	/	/	/	/	/	103	0,2	(68)	(0,1)	(68)	(0,1)	42
/	/	/	/	(10)	(0,0)	(32)	(0,1)	(29)	(0,1)	/	/	43
/	/	(55)	/	(41)	0,1	64	0,1	44	0,1	51	0,1	44
/	/	/	/	(42)	(0,1)	(40)	(0,1)	46	0,1	/	/	45
/	/	/	/	/	/	23	0,1	60	0,1	24	(0,1)	46
/	/	38	0,1	37	0,1	37	0,1	25	(0,1)	35	0,1	47
/	/	/	/	/	/	/	/	(658)	(1,4)	(312)	(0,7)	48
7 025	18,5	8 699	19,9	10 144	22,3	9 263	20,5	10 029	21,1	9 470	20,9	49
6 513	17,2	7 684	17,6	(8 629)	19,0	7 993	17,6	8 726	18,4	8 203	18,1	50
(13 047)	34,4	15 819	36,2	17 527	38,6	16 474	36,4	18 330	38,7	16 888	37,3	51
7 437	19,6	8 686	19,9	(9 685)	21,3	9 076	20,0	9 808	20,7	9 254	20,5	52
(36 162)	95,5	42 429	97,1	44 748	98,4	44 200	97,6	46 673	98,4	44 228	97,8	53
22,15		25,76		27,53		26,92		29,07		27,09		54
(21,09)		24,96		27,08		26,26		28,60		26,47		55

Entgelt für die geleistete Arbeitszeit (Bruttolohn/Bruttogehalt abzüglich Sonderzahlungen, vermögenswirksame Leistungen, Vergütung geleistet werden.- 4) Unbare individuelle Leistungen, Aktienoptionsprogramme, Belegschaftsaktien, Belegschaftseinrichtungen.- Träger oder Bildung von Rückstellungen, um ihren Arbeitnehmern Anspruch auf Sozialleistungen zu sichern.- 7) Arbeitgeberbeiträge nehmer, d. h. ohne Zwischenschaltung eines Versicherungsträgers und ohne Rückstellungen zu bilden.- 9) Beiträge zum U2-Verfahren Schwerbehindertenrecht (Teil 2 SGB IX).- 12) Arbeitskosten insg. abzüglich Bruttolöhne und -gehälter (D.11). Entspricht den Lohn- und Gehaltsfortzahlung, unterstellte Sozialbeiträge zur Alters- und Gesundheitsvorsorge von Beamten, Sozialbeiträge der die geleistete Arbeitszeit.- 15) Gesetzliche Arbeitgeberbeiträge zur Sozialversicherung, Vergütung gesetzlicher Feiertage, Lohnsumme oder die Beschäftigtenzahl.-

Lfd.Nr.	Schlüssel 1)	Kostenart	10 und mehr	
			EUR	%
1		Bruttoarbeitskosten insgesamt	42 276	100,0
2	D	Nettoarbeitskosten (Bruttoarbeitskosten abzüglich Lohnsubventionen)	41 576	98,3
3	D.5	Lohnsubventionen (dem Arbeitgeber erstattete Lohn- und Gehaltszahlungen)	/	/
4	D.1	Arbeitnehmerentgelt	42 143	99,7
5	D.11	Bruttolöhne und -gehälter	32 652	77,2
6	D.111	Bruttolöhne und -gehälter (ohne Auszubildende)	32 313	76,4
7	D.11111	Entgelt für die geleistete Arbeitszeit 2)	25 725	60,9
8	D.11112	Sonderzahlungen insgesamt 3)	1 648	3,9
9		dar.: von persönlichen Leistungen und vom Unternehmenserfolg abhängig	/	/
10	D.1112	Leistungen zur Vermögensbildung der Arbeitnehmer	(45)	(0,1)
11	D.1113	Vergütung für nicht gearbeitete Tage	4 815	11,4
12		Urlaubsvergütung	3 584	8,5
13		Vergütung gesetzlicher Feiertage	1 077	2,5
14		Vergütung sonstiger betrieblicher oder tariflicher arbeitsfreier Tage	/	/
15	D.1114	Sachleistungen 4)	(80)	(0,2)
16		dar.: unbare individuelle Leistungen 5)	36	0,1
17	D.112	Bruttolöhne und -gehälter der Auszubildenden	(340)	(0,8)
18	D.12	Sozialbeiträge der Arbeitgeber	9 491	22,4
19	D.121	Tatsächliche Sozialbeiträge der Arbeitgeber (ohne Auszubildende) 6)	7 726	18,3
20	D.1211	Gesetzliche Arbeitgeberbeiträge zur Sozialversicherung	6 466	15,3
21		Rentenversicherungsbeiträge	3 127	7,4
22		dar.: Aufstockungsbeiträge zur Rentenversicherung im Rahmen der Altersteilzeit	(86)	(0,2)
23		Arbeitslosenversicherungsbeiträge	491	1,2
24		Kranken- und Pflegeversicherungsbeiträge	2 400	5,7
25		Beiträge zur Berufsgenossenschaft	415	1,0
26		Umlage für das Insolvenzgeld	32	0,1
27		Sonstige gesetzliche Aufwendungen 7)	(0)	(0,0)
28	D.1212	Aufwendungen für die betriebliche Altersversorgung ohne Entgeltumwandlung	(1 260)	(3,0)
29		Aufwendungen für betriebliche Ruhegeldzusagen	/	/
30		Zuwendungen an Pensionskassen	(722)	(1,7)
31		Zuwendungen an Unterstützungskassen	/	/
32		Beiträge zur Direktversicherung	/	/
33		Beiträge an Pensionsfonds	-	-
34		Beiträge an den Pensions-Sicherungs-Verein VVaG	/	/
35	D.122	Unterstellte Sozialbeiträge der Arbeitgeber (ohne Auszubildende) 8)	1 676	4,0
36	D.1221	Lohn- und Gehaltsfortzahlung	1 374	3,3
37		Lohn- und Gehaltsfortzahlung im Krankheitsfall	1 333	3,2
38		Arbeitgeberzuschüsse zum Mutterschaftsgeld 9)	41	0,1
39	D.1222	Unterstellte Sozialbeiträge zur Alters- und Gesundheitsvorsorge von Beamten	-	-
40	D.1223	Zahlungen an aus dem Unternehmen ausscheidende Arbeitnehmer	/	/
41		Entlassungsentschädigungen	/	/
42		Aufstockungsbeiträge zu Lohn und Gehalt im Rahmen der Altersteilzeit	/	/
43	D.1224	Sonstige freiwillige Sozialleistungen der Arbeitgeber	/	/
44	D.123	Sozialbeiträge der Arbeitgeber für Auszubildende	(89)	(0,2)
45	D.2	Kosten für die berufliche Aus- und Weiterbildung	(74)	(0,2)
46	D.3	Sonstige Aufwendungen 10)	(48)	(0,1)
47	D.4	Steuern auf die Lohnsumme oder Beschäftigtenzahl 11)	12	0,0
48		Nachrichtlich:		
49		Entgeltumwandlung der Arbeitnehmer für betriebliche Altersversorgung	(112)	(0,3)
50		Lohnnebenkosten 12)	9 624	22,8
51		dar.: gesetzliche Lohnnebenkosten 13)	7 940	18,8
52		Personalnebenkosten insgesamt 14)	16 551	39,1
53		dar.: gesetzliche Personalnebenkosten 15)	8 928	21,1
54		Bruttoarbeitskosten je Vollzeiteinheit einschließlich Auszubildende	40 759	96,4
55		Bruttoarbeitskosten je geleistete Stunde der Beschäftigten (ohne Auszubildende)	25,40	
		Nettoarbeitskosten je geleistete Stunde der Beschäftigten (einschl. Auszubildende)	24,09	

1) Harmonisierter Schlüssel der statistischen Ämter der Europäischen Union nach Verordnung (EG) 1737/2005.- 2) Laufend gezahltes für nicht gearbeitete Tage, Sachleistungen).- 3) Zahlungen, die im Allgemeinen nicht laufend mit jeder Lohn- und Gehaltszahlung 5) Naturalleistungen, Firmenwagen, Personalrabatte, Job-Tickets und Zinssparnisse.- 6) Zahlungen der Arbeitgeber an Versicherungs zur Winterbeschäftigungs-Umlage nach Winterbeschäftigungs-Verordnung.- 8) Sozialleistungen der Arbeitgeber direkt an ihre Arbeit nach Aufwendungsausgleichsgesetz.- 10) Anwerbekosten, vom Arbeitgeber gestellte Berufskleidung.- 11) Ausgleichsabgabe nach "indirekten Kosten" der Internationalen Arbeitsorganisation (ILO).- 13) Gesetzliche Arbeitgeberbeiträge zur Sozialversicherung, Arbeitgeber für Auszubildende, Steuern auf die Lohnsumme oder die Beschäftigtenzahl.- 14) Arbeitskosten insg. abzüglich Entgelt für Lohn- und Gehaltsfortzahlung, unterstellte Sozialbeiträge zur Alters- und Gesundheitsvorsorge von Beamten, Steuern auf die

Arbeitskosten je Vollzeiteinheit in Unternehmen mit ... Arbeitnehmern												Lfd. Nr.
davon mit ... bis ... Arbeitnehmern										50 und mehr		
10 - 49		50 - 249		250 - 499		500 - 999		1000 und mehr				
EUR	%	EUR	%	EUR	%	EUR	%	EUR	%	EUR	%	
(36 426)	100,0	41 981	100,0	(34 404)	100,0	.	.	.	.	43 148	100,0	1
(35 482)	97,4	41 660	99,2	(34 398)	100,0	.	.	.	.	42 484	98,5	2
/	/	(321)	(0,8)	/	/	.	.	.	.	/	/	3
(36 382)	99,9	41 826	99,6	(34 361)	99,9	.	.	.	.	43 001	99,7	4
(28 806)	79,1	32 141	76,6	(26 921)	78,2	.	.	.	.	33 225	77,0	5
(28 442)	78,1	31 794	75,7	(26 636)	77,4	.	.	.	.	32 890	76,2	6
(23 238)	63,8	24 980	59,5	(21 200)	61,6	.	.	.	.	26 096	60,5	7
/	/	(1 964)	4,7	(1 642)	4,8	.	.	.	.	1 715	4,0	8
/	/	/	/	/	(0,4)	.	.	.	.	/	/	9
/	/	(40)	(0,1)	/	(0,2)	.	.	.	.	43	0,1	10
(3 889)	10,7	4 656	11,1	(3 727)	10,8	.	.	.	.	4 953	11,5	11
(2 899)	8,0	3 454	8,2	(2 661)	7,7	.	.	.	.	3 686	8,5	12
(950)	2,6	1 040	2,5	(872)	2,5	.	.	.	.	1 096	2,5	13
/	/	/	(0,4)	/	/	.	.	.	.	/	/	14
/	/	(153)	(0,4)	/	/	-	-	.	.	(83)	(0,2)	15
62	0,2	42	0,1	12	0,0	-	-	.	.	33	0,1	16
/	/	(347)	(0,8)	/	(0,8)	.	.	.	.	(336)	0,8	17
(7 575)	20,8	9 685	23,1	(7 440)	21,6	.	.	.	.	9 776	22,7	18
(6 521)	17,9	8 060	19,2	(6 327)	18,4	.	.	.	.	7 905	18,3	19
5 761	15,8	6 583	15,7	(5 653)	16,4	.	.	.	.	6 571	15,2	20
2 795	7,7	3 224	7,7	(2 788)	8,1	.	.	.	.	3 177	7,4	21
/	/	(81)	(0,2)	/	(0,2)	.	.	.	.	(92)	(0,2)	22
(424)	1,2	508	1,2	(433)	1,3	.	.	.	.	501	1,2	23
2 115	5,8	2 361	5,6	(2 025)	5,9	.	.	.	.	2 443	5,7	24
(399)	1,1	459	1,1	(381)	1,1	.	.	.	.	418	1,0	25
(28)	0,1	31	0,1	(26)	0,1	.	.	.	.	32	0,1	26
-	-	(0)	(0,0)	-	-	-	-	-	-	(0)	(0,0)	27
/	/	/	/	/	(2,0)	.	.	.	.	(1 334)	(3,1)	28
/	/	/	/	-	-	-	-	.	.	/	/	29
/	/	/	/	/	(2,0)	.	.	.	.	(751)	(1,7)	30
/	/	/	/	-	-	.	.	.	.	/	/	31
-	-	/	/	/	/	-	-	.	.	/	/	32
/	/	/	/	-	-	-	-	-	-	-	-	33
/	/	/	/	-	-	-	-	.	.	/	/	34
(950)	(2,6)	1 536	3,7	(1 045)	3,0	.	.	.	.	1 784	4,1	35
(880)	(2,4)	1 273	3,0	(845)	2,5	.	.	.	.	1 448	3,4	36
(845)	(2,3)	1 234	2,9	(804)	2,3	.	.	.	.	1 406	3,3	37
(35)	0,1	39	0,1	(41)	0,1	.	.	.	.	42	0,1	38
-	-	-	-	-	-	-	-	-	-	-	-	39
/	/	(214)	(0,5)	/	(0,5)	.	.	.	.	/	/	40
/	/	/	/	/	/	.	.	.	.	/	/	41
/	/	(166)	(0,4)	/	0,4	.	.	.	.	/	/	42
/	/	/	/	/	/	.	.	.	.	/	/	43
/	/	(89)	(0,2)	/	(0,2)	.	.	.	.	(86)	0,2	44
/	/	/	/	/	(0,0)	.	.	.	.	(81)	(0,2)	45
/	/	/	/	/	/	.	.	.	.	(54)	(0,1)	46
(7)	(0,0)	12	0,0	12	(0,0)	.	.	.	.	12	0,0	47
/	/	/	/	/	/	.	.	.	.	(118)	(0,3)	48
7 619	20,9	9 840	23,4	(7 483)	21,8	.	.	.	.	9 923	23,0	49
6 752	18,5	7 958	19,0	(6 577)	19,1	.	.	.	.	8 117	18,8	50
13 187	36,2	17 001	40,5	(13 204)	38,4	.	.	.	.	17 052	39,5	51
7 597	20,9	8 908	21,2	(7 381)	21,5	.	.	.	.	9 127	21,2	52
(34 477)	94,7	40 475	96,4	(33 302)	96,8	.	.	.	.	41 715	96,7	53
21,14		25,29		(20,59)		.	.	.	.	26,07		54
(19,49)		24,21		(19,92)		.	.	.	.	24,82		55

Entgelt für die geleistete Arbeitszeit (Bruttolohn/Bruttogehalt abzüglich Sonderzahlungen, vermögenswirksame Leistungen, Vergütung geleistet werden.- 4) Unbare individuelle Leistungen, Aktienoptionsprogramme, Belegschaftsaktien, Belegschaftseinrichtungen.- Träger oder Bildung von Rückstellungen, um ihren Arbeitnehmern Anspruch auf Sozialleistungen zu sichern.- 7) Arbeitgeberbeiträge nehmer, d. h. ohne Zwischenschaltung eines Versicherungsträgers und ohne Rückstellungen zu bilden.- 9) Beiträge zum U2-Verfahren Schwerbehindertenrecht (Teil 2 SGB IX).- 12) Arbeitskosten insg. abzüglich Bruttolöhne und -gehälter (D.11). Entspricht den Lohn- und Gehaltsfortzahlung, unterstellte Sozialbeiträge zur Alters- und Gesundheitsvorsorge von Beamten, Sozialbeiträge der die geleistete Arbeitszeit.- 15) Gesetzliche Arbeitgeberbeiträge zur Sozialversicherung, Vergütung gesetzlicher Feiertage, Lohnsumme oder die Beschäftigtenzahl.-

Lfd.Nr.	Schlüssel 1)	Kostenart	10 und mehr	
			EUR	%
1		B r u t t o a r b e i t s k o s t e n i n s g e s a m t	33 503	100,0
2	D	Nettoarbeitskosten (Bruttoarbeitskosten abzüglich Lohnsubventionen)	33 426	99,8
3	D.5	Lohnsubventionen (dem Arbeitgeber erstattete Lohn- und Gehaltszahlungen)	/	/
4	D.1	Arbeitnehmerentgelt	33 275	99,3
5	D.11	Bruttolöhne und -gehälter	26 293	78,5
6	D.111	Bruttolöhne und -gehälter (ohne Auszubildende)	26 228	78,3
7	D.11111	Entgelt für die geleistete Arbeitszeit 2)	20 805	62,1
8	D.11112	Sonderzahlungen insgesamt 3)	(1 506)	(4,5)
9		dar.: von persönlichen Leistungen und vom Unternehmenserfolg abhängig	(343)	(1,0)
10	D.1112	Leistungen zur Vermögensbildung der Arbeitnehmer	(86)	(0,3)
11	D.1113	Vergütung für nicht gearbeitete Tage	3 670	11,0
12		Urlaubsvergütung	2 751	8,2
13		Vergütung gesetzlicher Feiertage	837	2,5
14		Vergütung sonstiger betrieblicher oder tariflicher arbeitsfreier Tage	(82)	(0,2)
15	D.1114	Sachleistungen 4)	(161)	(0,5)
16		dar.: unbare individuelle Leistungen 5)	132	0,4
17	D.112	Bruttolöhne und -gehälter der Auszubildenden	(65)	(0,2)
18	D.12	Sozialbeiträge der Arbeitgeber	6 982	20,8
19	D.121	Tatsächliche Sozialbeiträge der Arbeitgeber (ohne Auszubildende) 6)	5 766	17,2
20	D.1211	Gesetzliche Arbeitgeberbeiträge zur Sozialversicherung	4 951	14,8
21		Rentenversicherungsbeiträge	2 553	7,6
22		dar.: Aufstockungsbeiträge zur Rentenversicherung im Rahmen der Altersteilzeit	(36)	0,1
23		Arbeitslosenversicherungsbeiträge	386	1,2
24		Kranken- und Pflegeversicherungsbeiträge	1 869	5,6
25		Beiträge zur Berufsgenossenschaft	118	0,4
26		Umlage für das Insolvenzgeld	25	0,1
27		Sonstige gesetzliche Aufwendungen 7)	-	-
28	D.1212	Aufwendungen für die betriebliche Altersversorgung ohne Entgeltumwandlung	(815)	2,4
29		Aufwendungen für betriebliche Ruhegeldzusagen	(399)	1,2
30		Zuwendungen an Pensionskassen	(191)	0,6
31		Zuwendungen an Unterstützungskassen	(114)	0,3
32		Beiträge zur Direktversicherung	(86)	(0,3)
33		Beiträge an Pensionsfonds	/	/
34		Beiträge an den Pensions-Sicherungs-Verein VVaG	(20)	(0,1)
35	D.122	Unterstellte Sozialbeiträge der Arbeitgeber (ohne Auszubildende) 8)	1 199	3,6
36	D.1221	Lohn- und Gehaltsfortzahlung	962	2,9
37		Lohn- und Gehaltsfortzahlung im Krankheitsfall	933	2,8
38		Arbeitgeberzuschüsse zum Mutterschaftsgeld 9)	(29)	0,1
39	D.1222	Unterstellte Sozialbeiträge zur Alters- und Gesundheitsvorsorge von Beamten		-
40	D.1223	Zahlungen an aus dem Unternehmen ausscheidende Arbeitnehmer	(205)	(0,6)
41		Entlassungsentschädigungen	(143)	(0,4)
42		Aufstockungsbeträge zu Lohn und Gehalt im Rahmen der Altersteilzeit	(62)	0,2
43	D.1224	Sonstige freiwillige Sozialleistungen der Arbeitgeber	(32)	0,1
44	D.123	Sozialbeiträge der Arbeitgeber für Auszubildende	(17)	(0,1)
45	D.2	Kosten für die berufliche Aus- und Weiterbildung	(98)	(0,3)
46	D.3	Sonstige Aufwendungen 10)	(88)	(0,3)
47	D.4	Steuern auf die Lohnsumme oder Beschäftigtenzahl 11)	41	(0,1)
48		Nachrichtlich:		
49		Entgeltumwandlung der Arbeitnehmer für betriebliche Altersversorgung	(195)	0,6
50		Lohnnebenkosten 12)	7 210	21,5
51		dar.: gesetzliche Lohnnebenkosten 13)	5 972	17,8
52		Personalnebenkosten insgesamt 14)	12 698	37,9
53		dar.: gesetzliche Personalnebenkosten 15)	6 792	20,3
54		Bruttoarbeitskosten je Vollzeiteinheit einschließlich Auszubildende	33 309	99,4
55		Bruttoarbeitskosten je geleistete Stunde der Beschäftigten (ohne Auszubildende)	20,14	
		Nettoarbeitskosten je geleistete Stunde der Beschäftigten (einschl. Auszubildende)	19,98	

1) Harmonisierter Schlüssel der statistischen Ämter der Europäischen Union nach Verordnung (EG) 1737/2005.- 2) Laufend gezahltes für nicht gearbeitete Tage, Sachleistungen).- 3) Zahlungen, die im Allgemeinen nicht laufend mit jeder Lohn- und Gehaltszahlung 5) Naturalleistungen, Firmenwagen, Personalrabatte, Job-Tickets und Zinssparnisse.- 6) Zahlungen der Arbeitgeber an Versicherungs zur Winterbeschäftigungs-Umlage nach Winterbeschäftigungs-Verordnung.- 8) Sozialleistungen der Arbeitgeber direkt an ihre Arbeit nach Aufwendungsausgleichsgesetz.- 10) Anwerbungskosten, vom Arbeitgeber gestellte Berufskleidung.- 11) Ausgleichsabgabe nach "indirekten Kosten" der Internationalen Arbeitsorganisation (ILO).- 13) Gesetzliche Arbeitgeberbeiträge zur Sozialversicherung, Arbeitgeber für Auszubildende, Steuern auf die Lohnsumme oder die Beschäftigtenzahl.- 14) Arbeitskosten insg. abzüglich Entgelt für Lohn- und Gehaltsfortzahlung, unterstellte Sozialbeiträge zur Alters- und Gesundheitsvorsorge von Beamten, Steuern auf die



Land

und Lotteriewesen

Arbeitskosten je Vollzeiteinheit in Unternehmen mit ... Arbeitnehmern												Lfd. Nr.
davon mit ... bis ... Arbeitnehmern										50 und mehr		
10 - 49		50 - 249		250 - 499		500 - 999		1000 und mehr				
EUR	%	EUR	%	EUR	%	EUR	%	EUR	%	EUR	%	
(23 820)	100,0	32 444	100,0	49 700	100,0	.	.	.	.	36 573	100,0	1
(23 681)	99,4	32 400	99,9	49 631	99,9	.	.	.	.	36 516	99,8	2
/	/	/	/	69	0,1	-	-	.	.	/	/	3
(23 777)	99,8	32 227	99,3	49 435	99,5	.	.	.	.	36 287	99,2	4
(19 022)	79,9	25 567	78,8	38 081	76,6	.	.	.	.	28 599	78,2	5
(19 012)	79,8	25 458	78,5	37 998	76,5	.	.	.	.	28 516	78,0	6
(15 934)	66,9	20 175	62,2	29 297	58,9	.	.	.	.	22 349	61,1	7
/	/	/	/	2 582	5,2	.	.	.	.	(1 815)	(5,0)	8
/	/	/	/	767	1,5	.	.	.	.	(431)	(1,2)	9
/	/	(106)	(0,3)	94	0,2	.	.	.	-	(98)	(0,3)	10
/	(10,0)	3 442	10,6	5 826	11,7	.	.	.	.	4 081	11,2	11
/	(7,3)	2 575	7,9	4 479	9,0	.	.	.	.	3 072	8,4	12
(616)	2,6	801	2,5	1 235	2,5	.	.	.	.	908	2,5	13
/	/	/	/	112	0,2	.	.	.	.	(101)	(0,3)	14
/	/	/	/	200	0,4	.	.	.	.	(174)	(0,5)	15
118	0,5	108	0,3	107	0,2	.	.	.	.	137	0,4	16
/	/	/	(0,3)	82	0,2	.	.	-	-	(83)	(0,2)	17
(4 754)	20,0	6 660	20,5	11 354	22,8	.	.	.	.	7 688	21,0	18
(4 104)	17,2	5 562	17,1	9 247	18,6	.	.	.	.	6 294	17,2	19
(4 008)	16,8	4 831	14,9	6 624	13,3	.	.	.	.	5 250	14,4	20
(2 006)	8,4	2 520	7,8	3 487	7,0	.	.	.	.	2 726	7,5	21
/	/	/	(0,1)	40	0,1	.	.	.	.	(45)	(0,1)	22
(290)	1,2	376	1,2	561	1,1	.	.	.	.	417	1,1	23
(1 618)	6,8	1 795	5,5	2 361	4,8	.	.	.	.	1 949	5,3	24
(76)	0,3	115	0,4	178	0,4	.	.	.	.	131	0,4	25
(18)	0,1	25	0,1	37	0,1	.	.	.	.	28	0,1	26
-	-	-	-	-	-	-	-	-	-	-	-	27
/	/	/	(2,3)	2 624	5,3	.	.	.	.	(1 043)	(2,9)	28
/	/	/	(1,0)	1 319	2,7	.	.	.	.	(523)	(1,4)	29
/	/	/	(1,0)	96	0,2	.	.	-	-	(238)	(0,7)	30
/	/	/	/	1 030	2,1	-	-	-	-	(149)	(0,4)	31
/	/	/	/	109	0,2	.	.	.	.	(101)	(0,3)	32
/	/	/	/	-	-	-	-	-	-	/	/	33
/	/	/	/	68	0,1	.	.	.	.	(26)	(0,1)	34
(648)	(2,7)	(1 069)	3,3	2 088	4,2	.	.	.	.	1 373	3,8	35
(595)	2,5	(906)	2,8	1 667	3,4	.	.	.	.	1 078	2,9	36
(573)	2,4	(878)	2,7	1 626	3,3	.	.	.	.	1 048	2,9	37
-	/	27	0,1	41	0,1	.	.	.	.	31	0,1	38
/	-	-	-	-	-	-	-	-	-	-	-	39
/	/	/	/	256	0,5	.	.	.	.	(253)	(0,7)	40
/	/	/	/	149	0,3	.	.	.	.	/	(0,5)	41
/	/	/	(0,2)	107	0,2	.	.	.	.	(79)	(0,2)	42
/	/	/	(0,0)	164	0,3	.	.	-	-	(42)	(0,1)	43
/	/	/	(0,1)	19	0,0	.	.	-	-	(21)	(0,1)	44
/	/	/	/	112	0,2	.	.	.	.	/	(0,3)	45
/	/	/	/	101	0,2	.	.	.	.	(112)	(0,3)	46
/	/	45	0,1	52	0,1	.	.	.	.	48	0,1	47
/	/	(185)	(0,6)	410	0,8	.	.	.	.	(243)	0,7	48
(4 798)	20,1	6 877	21,2	11 620	23,4	.	.	.	.	7 974	21,8	49
(4 626)	19,4	5 811	17,9	8 362	16,8	.	.	.	.	6 398	17,5	50
(7 886)	33,1	12 269	37,8	20 403	41,1	.	.	.	.	14 224	38,9	51
(5 240)	22,0	6 583	20,3	9 577	19,3	.	.	.	.	7 285	19,9	52
(23 802)	99,9	32 112	99,0	49 483	99,6	.	.	.	.	36 304	99,3	53
(14,03)		18,83		32,19		.	.	.	.	22,13		54
(13,93)		18,62		32,00		.	.	.	.	21,94		55

Entgelt für die geleistete Arbeitszeit (Bruttolohn/Bruttogehalt abzüglich Sonderzahlungen, vermögenswirksame Leistungen, Vergütung geleistet werden.- 4) Unbare individuelle Leistungen, Aktienoptionsprogramme, Belegschaftsaktien, Belegschaftseinrichtungen.- Träger oder Bildung von Rückstellungen, um ihren Arbeitnehmern Anspruch auf Sozialleistungen zu sichern.- 7) Arbeitgeberbeiträge nehmer, d. h. ohne Zwischenschaltung eines Versicherungsträgers und ohne Rückstellungen zu bilden.- 9) Beiträge zum U2-Verfahren Schwerbehindertenrecht (Teil 2 SGB IX).- 12) Arbeitskosten insg. abzüglich Bruttolöhne und -gehälter (D.11). Entspricht den Lohn- und Gehaltsfortzahlung, unterstellte Sozialbeiträge zur Alters- und Gesundheitsvorsorge von Beamten, Sozialbeiträge der die geleistete Arbeitszeit.- 15) Gesetzliche Arbeitgeberbeiträge zur Sozialversicherung, Vergütung gesetzlicher Feiertage, Lohnsumme oder die Beschäftigtenzahl.-

Lfd.Nr.	Schlüssel 1)	Kostenart	10 und mehr	
			EUR	%
1		Bruttoarbeitskosten insgesamt	49 951	100,0
2	D	Nettoarbeitskosten (Bruttoarbeitskosten abzüglich Lohnsubventionen)	49 832	99,8
3	D.5	Lohnsubventionen (dem Arbeitgeber erstattete Lohn- und Gehaltszahlungen)	/	/
4	D.1	Arbeitnehmerentgelt	49 726	99,6
5	D.11	Bruttolöhne und -gehälter	39 988	80,1
6	D.111	Bruttolöhne und -gehälter (ohne Auszubildende)	39 697	79,5
7	D.11111	Entgelt für die geleistete Arbeitszeit 2)	30 328	60,7
8	D.11112	Sonderzahlungen insgesamt 3)	(4 132)	8,3
9		dar.: von persönlichen Leistungen und vom Unternehmenserfolg abhängig	/	(2,5)
10	D.1112	Leistungen zur Vermögensbildung der Arbeitnehmer	/	/
11	D.1113	Vergütung für nicht gearbeitete Tage	4 873	9,8
12		Urlaubsvergütung	3 574	7,2
13		Vergütung gesetzlicher Feiertage	1 223	2,4
14		Vergütung sonstiger betrieblicher oder tariflicher arbeitsfreier Tage	/	/
15	D.1114	Sachleistungen 4)	(310)	(0,6)
16		dar.: unbare individuelle Leistungen 5)	299	0,6
17	D.112	Bruttolöhne und -gehälter der Auszubildenden	(291)	(0,6)
18	D.12	Sozialbeiträge der Arbeitgeber	9 738	19,5
19	D.121	Tatsächliche Sozialbeiträge der Arbeitgeber (ohne Auszubildende) 6)	8 285	16,6
20	D.1211	Gesetzliche Arbeitgeberbeiträge zur Sozialversicherung	7 905	15,8
21		Rentenversicherungsbeiträge	2 903	5,8
22		dar.: Aufstockungsbeiträge zur Rentenversicherung im Rahmen der Altersteilzeit	(23)	(0,0)
23		Arbeitslosenversicherungsbeiträge	431	0,9
24		Kranken- und Pflegeversicherungsbeiträge	2 117	4,2
25		Beiträge zur Berufsgenossenschaft	2 415	4,8
26		Umlage für das Insolvenzgeld	38	0,1
27		Sonstige gesetzliche Aufwendungen 7)	/	/
28	D.1212	Aufwendungen für die betriebliche Altersversorgung ohne Entgeltumwandlung	/	/
29		Aufwendungen für betriebliche Ruhegeldzusagen	/	/
30		Zuwendungen an Pensionskassen	/	/
31		Zuwendungen an Unterstützungskassen	/	/
32		Beiträge zur Direktversicherung	/	/
33		Beiträge an Pensionsfonds	/	/
34		Beiträge an den Pensions-Sicherungs-Verein VVaG	/	/
35	D.122	Unterstellte Sozialbeiträge der Arbeitgeber (ohne Auszubildende) 8)	1 383	2,8
36	D.1221	Lohn- und Gehaltsfortzahlung	1 082	2,2
37		Lohn- und Gehaltsfortzahlung im Krankheitsfall	1 046	2,1
38		Arbeitgeberzuschüsse zum Mutterschaftsgeld 9)	36	0,1
39	D.1222	Unterstellte Sozialbeiträge zur Alters- und Gesundheitsvorsorge von Beamten	-	-
40	D.1223	Zahlungen an aus dem Unternehmen ausscheidende Arbeitnehmer	(292)	(0,6)
41		Entlassungsentschädigungen	(258)	(0,5)
42		Aufstockungsbeiträge zu Lohn und Gehalt im Rahmen der Altersteilzeit	/	/
43	D.1224	Sonstige freiwillige Sozialleistungen der Arbeitgeber	/	/
44	D.123	Sozialbeiträge der Arbeitgeber für Auszubildende	(70)	(0,1)
45	D.2	Kosten für die berufliche Aus- und Weiterbildung	(75)	(0,2)
46	D.3	Sonstige Aufwendungen 10)	(113)	(0,2)
47	D.4	Steuern auf die Lohnsumme oder Beschäftigtenzahl 11)	37	0,1
48		Nachrichtlich:		
49		Entgeltumwandlung der Arbeitnehmer für betriebliche Altersversorgung	(185)	(0,4)
50		Lohnnebenkosten 12)	9 962	19,9
51		dar.: gesetzliche Lohnnebenkosten 13)	9 095	18,2
52		Personalnebenkosten insgesamt 14)	19 623	39,3
53		dar.: gesetzliche Personalnebenkosten 15)	10 247	20,5
54		Bruttoarbeitskosten je Vollzeiteinheit einschließlich Auszubildende	48 340	96,8
55		Bruttoarbeitskosten je geleistete Stunde der Beschäftigten (ohne Auszubildende)	29,34	
		Nettoarbeitskosten je geleistete Stunde der Beschäftigten (einschl. Auszubildende)	28,32	

1) Harmonisierter Schlüssel der statistischen Ämter der Europäischen Union nach Verordnung (EG) 1737/2005.- 2) Laufend gezahltes für nicht gearbeitete Tage, Sachleistungen).- 3) Zahlungen, die im Allgemeinen nicht laufend mit jeder Lohn- und Gehaltszahlung 5) Naturalleistungen, Firmenwagen, Personalrabatte, Job-Tickets und Zinssparnisse.- 6) Zahlungen der Arbeitgeber an Versicherungs zur Winterbeschäftigungs-Umlage nach Winterbeschäftigungs-Verordnung.- 8) Sozialleistungen der Arbeitgeber direkt an ihre Arbeit nach Aufwendungsausgleichsgesetz.- 10) Anwerbekosten, vom Arbeitgeber gestellte Berufskleidung.- 11) Ausgleichsabgabe nach "indirekten Kosten" der Internationalen Arbeitsorganisation (ILO).- 13) Gesetzliche Arbeitgeberbeiträge zur Sozialversicherung, Arbeitgeber für Auszubildende, Steuern auf die Lohnsumme oder die Beschäftigtenzahl.- 14) Arbeitskosten insg. abzüglich Entgelt für Lohn- und Gehaltsfortzahlung, unterstellte Sozialbeiträge zur Alters- und Gesundheitsvorsorge von Beamten, Steuern auf die

land

Sports, der Unterhaltung und der Erholung

Arbeitskosten je Vollzeiteinheit in Unternehmen mit ... Arbeitnehmern												Lfd. Nr.
davon mit ... bis ... Arbeitnehmern										50 und mehr		
10 - 49		50 - 249		250 - 499		500 - 999		1000 und mehr				
EUR	%	EUR	%	EUR	%	EUR	%	EUR	%	EUR	%	
39 208	100,0	47 464	100,0	(98 699)	100,0	55 111	100,0	24 894	100,0	54 226	100,0	1
39 022	99,5	47 325	99,7	(98 637)	99,9	55 092	100,0	24 894	100,0	54 135	99,8	2
/	/	/	/	/	/	/	/	-	-	/	/	3
39 067	99,6	47 311	99,7	(98 344)	99,6	54 391	98,7	24 849	99,8	53 968	99,5	4
30 544	77,9	37 248	78,5	(83 815)	84,9	(44 469)	80,7	19 286	77,5	43 747	80,7	5
30 185	77,0	36 873	77,7	(83 710)	84,8	(44 313)	80,4	19 185	77,1	43 482	80,2	6
24 758	63,1	28 244	59,5	(57 992)	58,8	(34 429)	62,5	16 049	64,5	32 545	60,0	7
(1 130)	(2,9)	/	(7,9)	(15 259)	(15,5)	/	/	(521)	(2,1)	(5 327)	9,8	8
/	/	/	/	/	/	/	/	12	0,0	/	(3,0)	9
/	/	/	/	/	/	(29)	(0,1)	14	0,1	/	/	10
(4 006)	10,2	4 629	9,8	(9 444)	9,6	5 016	9,1	2 538	10,2	5 218	9,6	11
(2 918)	7,4	3 409	7,2	(6 959)	7,1	3 630	6,6	1 874	7,5	3 835	7,1	12
1 002	2,6	1 136	2,4	(2 364)	2,4	1 347	2,4	664	2,7	1 311	2,4	13
/	/	/	/	/	/	(39)	0,1	-	-	/	/	14
/	/	/	/	/	(1,0)	/	/	63	0,3	(352)	(0,6)	15
201	0,5	206	0,4	960	1,0	418	0,8	13	0,1	338	0,6	16
/	/	/	/	106	(0,1)	/	/	102	0,4	(265)	(0,5)	17
8 523	21,7	10 064	21,2	14 528	14,7	9 922	18,0	5 562	22,3	10 221	18,8	18
7 458	19,0	8 461	17,8	12 601	12,8	8 128	14,7	4 587	18,4	8 614	15,9	19
7 194	18,3	7 925	16,7	11 926	12,1	8 070	14,6	4 556	18,3	8 188	15,1	20
2 839	7,2	2 948	6,2	3 609	(3,7)	2 877	5,2	1 996	8,0	2 929	5,4	21
/	/	/	/	(13)	/	12	(0,0)	/	/	(21)	(0,0)	22
421	1,1	431	0,9	552	(0,6)	438	(0,8)	300	1,2	436	0,8	23
2 109	5,4	2 159	4,5	2 513	(2,5)	2 030	3,7	1 527	6,1	2 120	3,9	24
(1 796)	4,6	2 351	5,0	(5 172)	5,2	(2 683)	4,9	714	2,9	2 662	4,9	25
29	0,1	36	0,1	(80)	0,1	(43)	0,1	19	0,1	42	0,1	26
-	-	/	/	-	-	-	-	-	-	/	/	27
/	/	/	/	/	/	(58)	(0,1)	/	/	/	/	28
/	/	/	/	/	/	/	/	-	-	/	/	29
/	/	/	/	(330)	(0,3)	(34)	(0,1)	/	/	/	/	30
/	/	/	/	/	/	-	-	-	-	/	/	31
/	/	/	/	/	/	/	/	1	0,0	/	/	32
/	/	/	/	-	-	-	-	-	-	/	/	33
/	/	/	/	/	/	(0)	(0,0)	-	-	/	/	34
(977)	2,5	(1 512)	3,2	(1 902)	1,9	(1 756)	3,2	952	3,8	1 544	2,8	35
(833)	2,1	(1 060)	2,2	(1 662)	1,7	1 462	2,7	757	3,0	1 182	2,2	36
(797)	2,0	(1 025)	2,2	(1 609)	1,6	1 432	2,6	732	2,9	1 146	2,1	37
(36)	(0,1)	35	0,1	53	(0,1)	31	(0,1)	25	0,1	36	0,1	38
-	-	-	-	-	-	-	-	-	-	-	-	39
/	/	/	/	/	/	/	(0,5)	193	0,8	(352)	(0,6)	40
/	/	/	/	/	/	/	(0,4)	186	0,7	(325)	(0,6)	41
/	/	/	/	(34)	(0,0)	(23)	(0,0)	/	/	/	/	42
/	/	/	/	(3)	(0,0)	/	/	/	/	/	/	43
/	/	/	/	25	(0,0)	(38)	/	24	0,1	(64)	(0,1)	44
/	/	/	/	/	/	246	(0,4)	-	-	(80)	(0,1)	45
/	/	/	/	/	/	427	(0,8)	-	-	(135)	(0,2)	46
/	(0,0)	41	0,1	45	(0,0)	48	(0,1)	45	0,2	43	0,1	47
/	/	(188)	(0,4)	(209)	(0,2)	138	0,2	(135)	(0,5)	(177)	(0,3)	48
8 664	22,1	10 216	21,5	14 884	15,1	10 642	19,3	5 607	22,5	10 479	19,3	49
8 134	20,7	9 116	19,2	13 658	13,8	9 618	17,5	5 382	21,6	9 477	17,5	50
14 450	36,9	19 219	40,5	(40 707)	41,2	20 683	37,5	8 844	35,5	21 681	40,0	51
9 049	23,1	10 162	21,4	15 998	16,2	10 927	19,8	6 021	24,2	10 724	19,8	52
37 578	95,8	45 549	96,0	(97 614)	98,9	54 335	98,6	24 561	98,7	52 681	97,2	53
22,95		28,09		(57,39)		32,14		14,62		31,89		54
21,87		26,87		(56,72)		31,68		14,42		30,93		55

Entgelt für die geleistete Arbeitszeit (Bruttolohn/Bruttogehalt abzüglich Sonderzahlungen, vermögenswirksame Leistungen, Vergütung geleistet werden.- 4) Unbare individuelle Leistungen, Aktienoptionsprogramme, Belegschaftsaktien, Belegschaftseinrichtungen.- Träger oder Bildung von Rückstellungen, um ihren Arbeitnehmern Anspruch auf Sozialleistungen zu sichern.- 7) Arbeitgeberbeiträge nehmer, d. h. ohne Zwischenschaltung eines Versicherungsträgers und ohne Rückstellungen zu bilden.- 9) Beiträge zum U2-Verfahren Schwerbehindertenrecht (Teil 2 SGB IX).- 12) Arbeitskosten insg. abzüglich Bruttolöhne und -gehälter (D.11). Entspricht den Lohn- und Gehaltsfortzahlung, unterstellte Sozialbeiträge zur Alters- und Gesundheitsvorsorge von Beamten, Sozialbeiträge der die geleistete Arbeitszeit.- 15) Gesetzliche Arbeitgeberbeiträge zur Sozialversicherung, Vergütung gesetzlicher Feiertage, Lohnsumme oder die Beschäftigtenzahl.-

Lfd.Nr.	Schlüssel 1)	Kostenart	10 und mehr	
			EUR	%
1		Bruttoarbeitskosten insgesamt	41 774	100,0
2	D	Nettoarbeitskosten (Bruttoarbeitskosten abzüglich Lohnsubventionen)	41 517	99,4
3	D.5	Lohnsubventionen (dem Arbeitgeber erstattete Lohn- und Gehaltszahlungen)	/	/
4	D.1	Arbeitnehmerentgelt	41 616	99,6
5	D.11	Bruttolöhne und -gehälter	32 578	78,0
6	D.111	Bruttolöhne und -gehälter (ohne Auszubildende)	32 126	76,9
7	D.11111	Entgelt für die geleistete Arbeitszeit 2)	25 112	60,1
8	D.11112	Sonderzahlungen insgesamt 3)	2 279	5,5
9		dar.: von persönlichen Leistungen und vom Unternehmenserfolg abhängig	/	/
10	D.1112	Leistungen zur Vermögensbildung der Arbeitnehmer	69	0,2
11	D.1113	Vergütung für nicht gearbeitete Tage	4 476	10,7
12		Urlaubsvergütung	3 319	7,9
13		Vergütung gesetzlicher Feiertage	1 049	2,5
14		Vergütung sonstiger betrieblicher oder tariflicher arbeitsfreier Tage	(109)	(0,3)
15	D.1114	Sachleistungen 4)	(190)	(0,5)
16		dar.: unbare individuelle Leistungen 5)	149	0,4
17	D.112	Bruttolöhne und -gehälter der Auszubildenden	(453)	(1,1)
18	D.12	Sozialbeiträge der Arbeitgeber	9 037	21,6
19	D.121	Tatsächliche Sozialbeiträge der Arbeitgeber (ohne Auszubildende) 6)	7 501	18,0
20	D.1211	Gesetzliche Arbeitgeberbeiträge zur Sozialversicherung	6 235	14,9
21		Rentenversicherungsbeiträge	3 159	7,6
22		dar.: Aufstockungsbeiträge zur Rentenversicherung im Rahmen der Altersteilzeit	56	0,1
23		Arbeitslosenversicherungsbeiträge	497	1,2
24		Kranken- und Pflegeversicherungsbeiträge	2 276	5,4
25		Beiträge zur Berufsgenossenschaft	271	0,6
26		Umlage für das Insolvenzgeld	31	0,1
27		Sonstige gesetzliche Aufwendungen 7)	/	/
28	D.1212	Aufwendungen für die betriebliche Altersversorgung ohne Entgeltumwandlung	(1 266)	(3,0)
29		Aufwendungen für betriebliche Ruhegeldzusagen	/	/
30		Zuwendungen an Pensionskassen	(559)	(1,3)
31		Zuwendungen an Unterstützungskassen	/	/
32		Beiträge zur Direktversicherung	/	(0,3)
33		Beiträge an Pensionsfonds	/	/
34		Beiträge an den Pensions-Sicherungs-Verein VVaG	/	/
35	D.122	Unterstellte Sozialbeiträge der Arbeitgeber (ohne Auszubildende) 8)	1 417	3,4
36	D.1221	Lohn- und Gehaltsfortzahlung	1 128	2,7
37		Lohn- und Gehaltsfortzahlung im Krankheitsfall	1 089	2,6
38		Arbeitgeberzuschüsse zum Mutterschaftsgeld 9)	39	0,1
39	D.1222	Unterstellte Sozialbeiträge zur Alters- und Gesundheitsvorsorge von Beamten	-	-
40	D.1223	Zahlungen an aus dem Unternehmen ausscheidende Arbeitnehmer	(259)	(0,6)
41		Entlassungsentschädigungen	/	/
42		Aufstockungsbeträge zu Lohn und Gehalt im Rahmen der Altersteilzeit	(118)	(0,3)
43	D.1224	Sonstige freiwillige Sozialleistungen der Arbeitgeber	/	/
44	D.123	Sozialbeiträge der Arbeitgeber für Auszubildende	(119)	(0,3)
45	D.2	Kosten für die berufliche Aus- und Weiterbildung	(91)	(0,2)
46	D.3	Sonstige Aufwendungen 10)	(46)	(0,1)
47	D.4	Steuern auf die Lohnsumme oder Beschäftigtenzahl 11)	22	0,1
48		Nachrichtlich:		
49		Entgeltumwandlung der Arbeitnehmer für betriebliche Altersversorgung	190	0,5
50		Lohnnebenkosten 12)	9 196	22,0
51		dar.: gesetzliche Lohnnebenkosten 13)	7 504	18,0
52		Personalnebenkosten insgesamt 14)	16 662	39,9
53		dar.: gesetzliche Personalnebenkosten 15)	8 434	20,2
54		Bruttoarbeitskosten je Vollzeiteinheit einschließlich Auszubildende	39 122	93,7
55		Bruttoarbeitskosten je geleistete Stunde der Beschäftigten (ohne Auszubildende)	25,03	
		Nettoarbeitskosten je geleistete Stunde der Beschäftigten (einschl. Auszubildende)	23,27	

1) Harmonisierter Schlüssel der statistischen Ämter der Europäischen Union nach Verordnung (EG) 1737/2005.- 2) Laufend gezahltes für nicht gearbeitete Tage, Sachleistungen).- 3) Zahlungen, die im Allgemeinen nicht laufend mit jeder Lohn- und Gehaltszahlung 5) Naturalleistungen, Firmenwagen, Personalrabatte, Job-Tickets und Zinssparnisse.- 6) Zahlungen der Arbeitgeber an Versicherungs zur Winterbeschäftigungs-Umlage nach Winterbeschäftigungs-Verordnung.- 8) Sozialleistungen der Arbeitgeber direkt an ihre Arbeit nach Aufwendungsausgleichsgesetz.- 10) Anwerbekosten, vom Arbeitgeber gestellte Berufskleidung.- 11) Ausgleichsabgabe nach "indirekten Kosten" der Internationalen Arbeitsorganisation (ILO).- 13) Gesetzliche Arbeitgeberbeiträge zur Sozialversicherung, Arbeitgeber für Auszubildende, Steuern auf die Lohnsumme oder die Beschäftigtenzahl.- 14) Arbeitskosten insg. abzüglich Entgelt für Lohn- und Gehaltsfortzahlung, unterstellte Sozialbeiträge zur Alters- und Gesundheitsvorsorge von Beamten, Steuern auf die

Land

Dienstleistungen

Arbeitskosten je Vollzeiteinheit in Unternehmen mit ... Arbeitnehmern												Lfd. Nr.
davon mit ... bis ... Arbeitnehmern										50 und mehr		
10 - 49		50 - 249		250 - 499		500 - 999		1000 und mehr				
EUR	%	EUR	%	EUR	%	EUR	%	EUR	%	EUR	%	
37 290	100,0	39 625	100,0	(47 654)	100,0	47 304	100,0	45 640	100,0	43 351	100,0	1
36 986	99,2	39 384	99,4	(47 172)	99,0	46 918	99,2	45 629	100,0	43 111	99,4	2
/	/	/	/	/	/	/	/	/	/	/	/	3
37 190	99,7	39 411	99,5	(47 393)	99,5	47 139	99,7	45 567	99,8	43 172	99,6	4
29 436	78,9	30 800	77,7	(37 384)	78,4	36 527	77,2	35 372	77,5	33 684	77,7	5
28 953	77,6	30 299	76,5	(37 012)	77,7	36 164	76,5	34 955	76,6	33 241	76,7	6
23 234	62,3	23 793	60,0	(28 585)	60,0	28 006	59,2	26 600	58,3	25 772	59,5	7
(1 507)	(4,0)	(2 035)	(5,1)	(2 961)	(6,2)	2 779	5,9	3 168	6,9	2 550	5,9	8
/	/	/	/	/	/	/	/	/	/	/	/	9
(55)	(0,1)	(62)	(0,2)	/	(0,2)	(84)	(0,2)	(75)	(0,2)	74	0,2	10
4 005	10,7	4 239	10,7	(5 114)	10,7	5 115	10,8	4 855	10,6	4 642	10,7	11
2 973	8,0	3 138	7,9	(3 749)	7,9	3 816	8,1	3 614	7,9	3 440	7,9	12
962	2,6	989	2,5	(1 143)	2,4	1 198	2,5	1 145	2,5	1 079	2,5	13
/	/	(112)	(0,3)	/	/	/	/	/	/	(122)	(0,3)	14
/	/	/	/	/	(0,5)	/	/	(257)	(0,6)	(204)	(0,5)	15
146	0,4	121	0,3	164	0,3	125	0,3	217	0,5	151	0,3	16
(483)	(1,3)	/	/	(373)	/	/	/	417	0,9	(442)	(1,0)	17
7 754	20,8	8 611	21,7	10 009	21,0	10 613	22,4	10 195	22,3	9 488	21,9	18
6 484	17,4	7 186	18,1	8 388	17,6	8 778	18,6	8 290	18,2	7 859	18,1	19
5 722	15,3	5 973	15,1	6 467	13,6	7 074	15,0	6 838	15,0	6 416	14,8	20
2 861	7,7	3 004	7,6	3 303	6,9	3 618	7,6	3 529	7,7	3 264	7,5	21
/	/	(37)	(0,1)	(63)	(0,1)	(92)	(0,2)	(109)	(0,2)	66	0,2	22
446	1,2	474	1,2	512	1,1	579	1,2	555	1,2	514	1,2	23
2 134	5,7	2 203	5,6	2 318	4,9	2 568	5,4	2 422	5,3	2 326	5,4	24
252	0,7	263	0,7	(298)	0,6	272	0,6	298	0,7	278	0,6	25
28	0,1	30	0,1	(36)	0,1	35	0,1	34	0,1	32	0,1	26
/	/	-	-	-	-	(0)	/	-	-	0	0,0	27
/	/	(1 212)	(3,1)	/	/	/	/	(1 452)	(3,2)	(1 443)	(3,3)	28
/	/	/	/	/	/	/	/	/	/	/	/	29
/	/	(414)	(1,0)	/	/	/	/	/	(1,9)	(616)	(1,4)	30
/	/	/	/	/	/	/	/	(128)	(0,3)	/	/	31
/	/	/	/	/	/	/	/	/	/	/	/	32
/	/	/	/	/	/	(0)	/	(1)	(0,0)	/	/	33
/	/	/	/	/	/	/	/	/	/	/	/	34
(1 145)	3,1	1 296	3,3	(1 523)	3,2	1 740	3,7	1 785	3,9	1 512	3,5	35
986	2,6	1 038	2,6	(1 229)	2,6	1 373	2,9	1 300	2,8	1 178	2,7	36
(950)	2,5	1 001	2,5	(1 188)	2,5	1 328	2,8	1 258	2,8	1 138	2,6	37
36	0,1	37	0,1	40	(0,1)	45	0,1	41	0,1	40	0,1	38
-	-	-	-	-	-	-	-	-	-	-	-	39
/	/	/	/	/	(0,5)	/	/	(465)	(1,0)	(298)	(0,7)	40
/	/	/	/	/	/	/	/	/	/	/	/	41
/	/	/	/	/	/	/	/	(196)	(0,4)	(143)	(0,3)	42
/	/	/	/	/	/	(23)	(0,0)	/	/	/	/	43
(124)	(0,3)	/	/	(98)	/	/	/	(120)	0,3	(117)	(0,3)	44
/	/	(137)	(0,3)	/	/	/	/	/	/	(102)	(0,2)	45
/	/	/	/	/	/	/	/	/	/	(52)	(0,1)	46
(13)	(0,0)	26	0,1	24	(0,1)	23	0,0	25	(0,1)	25	0,1	47
/	(0,4)	(190)	(0,5)	/	(0,4)	(209)	(0,4)	(216)	(0,5)	201	0,5	48
7 854	21,1	8 826	22,3	10 269	21,6	10 777	22,8	10 268	22,5	9 668	22,3	49
6 846	18,4	7 166	18,1	7 818	16,4	8 564	18,1	8 284	18,1	7 736	17,8	50
14 056	37,7	15 833	40,0	(19 069)	40,0	19 298	40,8	19 040	41,7	17 579	40,5	51
7 683	20,6	8 026	20,3	8 863	18,6	9 667	20,4	9 308	20,4	8 698	20,1	52
34 924	93,7	37 010	93,4	(45 108)	94,7	44 914	94,9	42 341	92,8	40 598	93,6	53
22,06		23,56		(28,64)		28,77		27,97		26,09		54
20,49		21,86		(26,81)		27,06		25,87		24,27		55

Entgelt für die geleistete Arbeitszeit (Bruttolohn/Bruttogehalt abzüglich Sonderzahlungen, vermögenswirksame Leistungen, Vergütung geleistet werden.- 4) Unbare individuelle Leistungen, Aktienoptionsprogramme, Belegschaftsaktien, Belegschaftseinrichtungen.- Träger oder Bildung von Rückstellungen, um ihren Arbeitnehmern Anspruch auf Sozialleistungen zu sichern.- 7) Arbeitgeberbeiträge nehmer, d. h. ohne Zwischenschaltung eines Versicherungsträgers und ohne Rückstellungen zu bilden.- 9) Beiträge zum U2-Verfahren Schwerbehindertenrecht (Teil 2 SGB IX).- 12) Arbeitskosten insg. abzüglich Bruttolöhne und -gehälter (D.11). Entspricht den Lohn- und Gehaltsfortzahlung, unterstellte Sozialbeiträge zur Alters- und Gesundheitsvorsorge von Beamten, Sozialbeiträge der die geleistete Arbeitszeit.- 15) Gesetzliche Arbeitgeberbeiträge zur Sozialversicherung, Vergütung gesetzlicher Feiertage, Lohnsumme oder die Beschäftigtenzahl.-

Lfd.Nr.	Schlüssel 1)	Kostenart	10 und mehr	
			EUR	%
1		Bruttoarbeitskosten insgesamt	48 856	100,0
2	D	Nettoarbeitskosten (Bruttoarbeitskosten abzüglich Lohnsubventionen)	48 493	99,3
3	D.5	Lohnsubventionen (dem Arbeitgeber erstattete Lohn- und Gehaltszahlungen)	/	/
4	D.1	Arbeitnehmerentgelt	48 704	99,7
5	D.11	Bruttolöhne und -gehälter	37 893	77,6
6	D.111	Bruttolöhne und -gehälter (ohne Auszubildende)	37 442	76,6
7	D.11111	Entgelt für die geleistete Arbeitszeit 2)	29 117	59,6
8	D.11112	Sonderzahlungen insgesamt 3)	2 750	5,6
9		dar.: von persönlichen Leistungen und vom Unternehmenserfolg abhängig	/	/
10	D.1112	Leistungen zur Vermögensbildung der Arbeitnehmer	77	0,2
11	D.1113	Vergütung für nicht gearbeitete Tage	5 309	10,9
12		Urlaubsvergütung	3 950	8,1
13		Vergütung gesetzlicher Feiertage	1 218	2,5
14		Vergütung sonstiger betrieblicher oder tariflicher arbeitsfreier Tage	(141)	(0,3)
15	D.1114	Sachleistungen 4)	(188)	(0,4)
16		dar.: unbare individuelle Leistungen 5)	138	0,3
17	D.112	Bruttolöhne und -gehälter der Auszubildenden	(451)	(0,9)
18	D.12	Sozialbeiträge der Arbeitgeber	10 811	22,1
19	D.121	Tatsächliche Sozialbeiträge der Arbeitgeber (ohne Auszubildende) 6)	9 022	18,5
20	D.1211	Gesetzliche Arbeitgeberbeiträge zur Sozialversicherung	7 177	14,7
21		Rentenversicherungsbeiträge	3 675	7,5
22		dar.: Aufstockungsbeiträge zur Rentenversicherung im Rahmen der Altersteilzeit	82	0,2
23		Arbeitslosenversicherungsbeiträge	581	1,2
24		Kranken- und Pflegeversicherungsbeiträge	2 623	5,4
25		Beiträge zur Berufsgenossenschaft	262	0,5
26		Umlage für das Insolvenzgeld	36	0,1
27		Sonstige gesetzliche Aufwendungen 7)	0	0,0
28	D.1212	Aufwendungen für die betriebliche Altersversorgung ohne Entgeltumwandlung	(1 845)	(3,8)
29		Aufwendungen für betriebliche Ruhegeldzusagen	/	/
30		Zuwendungen an Pensionskassen	(851)	(1,7)
31		Zuwendungen an Unterstützungskassen	/	/
32		Beiträge zur Direktversicherung	/	/
33		Beiträge an Pensionsfonds	/	/
34		Beiträge an den Pensions-Sicherungs-Verein VVaG	/	/
35	D.122	Unterstellte Sozialbeiträge der Arbeitgeber (ohne Auszubildende) 8)	1 673	3,4
36	D.1221	Lohn- und Gehaltsfortzahlung	1 313	2,7
37		Lohn- und Gehaltsfortzahlung im Krankheitsfall	1 268	2,6
38		Arbeitgeberzuschüsse zum Mutterschaftsgeld 9)	45	0,1
39	D.1222	Unterstellte Sozialbeiträge zur Alters- und Gesundheitsvorsorge von Beamten	-	-
40	D.1223	Zahlungen an aus dem Unternehmen ausscheidende Arbeitnehmer	(315)	(0,6)
41		Entlassungsentschädigungen	/	/
42		Aufstockungsbeiträge zu Lohn und Gehalt im Rahmen der Altersteilzeit	(175)	(0,4)
43	D.1224	Sonstige freiwillige Sozialleistungen der Arbeitgeber	/	/
44	D.123	Sozialbeiträge der Arbeitgeber für Auszubildende	(117)	(0,2)
45	D.2	Kosten für die berufliche Aus- und Weiterbildung	(85)	(0,2)
46	D.3	Sonstige Aufwendungen 10)	/	(0,1)
47	D.4	Steuern auf die Lohnsumme oder Beschäftigtenzahl 11)	16	0,0
48		Nachrichtlich:		
49		Entgeltumwandlung der Arbeitnehmer für betriebliche Altersversorgung	230	0,5
50		Lohnnebenkosten 12)	10 964	22,4
51		dar.: gesetzliche Lohnnebenkosten 13)	8 623	17,6
52		Personalnebenkosten insgesamt 14)	19 739	40,4
53		dar.: gesetzliche Personalnebenkosten 15)	9 724	19,9
54		Bruttoarbeitskosten je Vollzeiteinheit einschließlich Auszubildende	45 821	93,8
55		Bruttoarbeitskosten je geleistete Stunde der Beschäftigten (ohne Auszubildende)	29,37	
		Nettoarbeitskosten je geleistete Stunde der Beschäftigten (einschl. Auszubildende)	27,31	

1) Harmonisierter Schlüssel der statistischen Ämter der Europäischen Union nach Verordnung (EG) 1737/2005.- 2) Laufend gezahltes für nicht gearbeitete Tage, Sachleistungen).- 3) Zahlungen, die im Allgemeinen nicht laufend mit jeder Lohn- und Gehaltszahlung 5) Naturalleistungen, Firmenwagen, Personalrabatte, Job-Tickets und Zinssparnisse.- 6) Zahlungen der Arbeitgeber an Versicherungs zur Winterbeschäftigungs-Umlage nach Winterbeschäftigungs-Verordnung.- 8) Sozialleistungen der Arbeitgeber direkt an ihre Arbeit nach Aufwendungsausgleichsgesetz.- 10) Anwerbekosten, vom Arbeitgeber gestellte Berufskleidung.- 11) Ausgleichsabgabe nach "indirekten Kosten" der Internationalen Arbeitsorganisation (ILO).- 13) Gesetzliche Arbeitgeberbeiträge zur Sozialversicherung, Arbeitgeber für Auszubildende, Steuern auf die Lohnsumme oder die Beschäftigtenzahl.- 14) Arbeitskosten insg. abzüglich Entgelt für Lohn- und Gehaltsfortzahlung, unterstellte Sozialbeiträge zur Alters- und Gesundheitsvorsorge von Beamten, Steuern auf die

land

religiöse Vereinigungen (ohne Sozialwesen und Sport)

Arbeitskosten je Vollzeiteinheit in Unternehmen mit ... Arbeitnehmern												Lfd. Nr.
davon mit ... bis ... Arbeitnehmern										50 und mehr		
10 - 49		50 - 249		250 - 499		500 - 999		1000 und mehr				
EUR	%	EUR	%	EUR	%	EUR	%	EUR	%	EUR	%	
45 467	100,0	45 945	100,0	(55 851)	100,0	50 823	100,0	52 589	100,0	49 808	100,0	1
45 052	99,1	45 587	99,2	(55 123)	98,7	50 332	99,0	52 579	100,0	49 460	99,3	2
/	/	/	/	/	/	/	/	/	/	/	/	3
45 373	99,8	45 698	99,5	(55 554)	99,5	50 658	99,7	52 635	100,1	49 639	99,7	4
35 641	78,4	35 423	77,1	(43 724)	78,3	39 051	76,8	40 765	77,5	38 525	77,3	5
35 369	77,8	34 795	75,7	(43 235)	77,4	38 642	76,0	40 422	76,9	38 024	76,3	6
28 096	61,8	27 061	58,9	(33 396)	59,8	29 934	58,9	30 963	58,9	29 403	59,0	7
(2 065)	(4,5)	(2 555)	(5,6)	/	(6,0)	2 908	5,7	(3 433)	6,5	2 942	5,9	8
/	/	/	/	/	/	/	/	/	/	/	/	9
/	/	(70)	(0,2)	/	/	/	/	(81)	(0,2)	83	0,2	10
5 022	11,0	4 955	10,8	(6 056)	10,8	5 538	10,9	5 688	10,8	5 390	10,8	11
3 746	8,2	3 689	8,0	(4 464)	8,0	4 150	8,2	4 218	8,0	4 007	8,0	12
1 172	2,6	1 121	2,4	(1 324)	2,4	1 283	2,5	1 338	2,5	1 231	2,5	13
/	/	/	/	/	/	/	/	/	/	(152)	(0,3)	14
/	/	/	/	/	/	/	/	/	/	(205)	(0,4)	15
123	0,3	105	0,2	179	0,3	103	0,2	216	0,4	142	0,3	16
/	/	/	/	/	/	/	/	343	0,7	(501)	(1,0)	17
9 732	21,4	10 274	22,4	(11 830)	21,2	11 607	22,8	11 869	22,6	11 115	22,3	18
(8 196)	18,0	8 611	18,7	(9 938)	(17,8)	9 622	18,9	9 762	18,6	9 254	18,6	19
6 901	15,2	6 789	14,8	7 277	(13,0)	7 559	14,9	7 865	15,0	7 254	14,6	20
3 500	7,7	3 449	7,5	3 722	(6,7)	3 886	7,6	4 106	7,8	3 724	7,5	21
/	/	(54)	(0,1)	(84)	/	(107)	(0,2)	(154)	(0,3)	(92)	0,2	22
548	1,2	550	1,2	587	(1,1)	621	1,2	642	1,2	590	1,2	23
2 587	5,7	2 509	5,5	2 622	(4,7)	2 742	5,4	2 785	5,3	2 633	5,3	24
232	0,5	247	0,5	(304)	0,5	272	0,5	292	0,6	270	0,5	25
34	0,1	34	0,1	(42)	0,1	38	0,1	39	0,1	37	0,1	26
-	-	-	-	-	-	/	/	-	-	0	0,0	27
/	/	/	(4,0)	/	/	/	/	1 897	3,6	(2 000)	(4,0)	28
/	/	/	/	/	/	/	/	/	/	/	/	29
/	/	(619)	(1,3)	/	/	/	/	(1 276)	(2,4)	(897)	(1,8)	30
/	/	/	/	/	/	/	/	(176)	(0,3)	/	/	31
/	/	/	/	/	/	/	/	/	/	/	/	32
-	-	/	/	/	/	-	-	/	/	/	/	33
/	/	/	/	/	/	/	/	/	/	/	/	34
(1 470)	(3,2)	(1 505)	(3,3)	(1 763)	3,2	1 881	3,7	2 008	3,8	1 729	3,5	35
(1 234)	(2,7)	1 187	2,6	/	(2,6)	1 471	2,9	1 443	2,7	1 335	2,7	36
(1 190)	(2,6)	1 145	2,5	/	(2,5)	1 422	2,8	1 397	2,7	1 289	2,6	37
44	0,1	42	0,1	48	(0,1)	49	0,1	47	0,1	45	0,1	38
-	-	-	-	-	-	-	-	-	-	-	-	39
/	/	/	/	/	(0,5)	/	/	/	/	(342)	(0,7)	40
/	/	/	/	/	/	/	/	/	/	/	/	41
/	/	/	/	/	/	/	/	(270)	(0,5)	(201)	(0,4)	42
/	/	/	/	/	/	/	/	/	/	/	/	43
/	/	/	/	/	/	/	/	100	0,2	(131)	(0,3)	44
/	/	(169)	(0,4)	/	/	/	/	/	/	(94)	(0,2)	45
/	/	/	/	/	/	/	/	/	/	(57)	(0,1)	46
(10)	(0,0)	18	0,0	18	(0,0)	18	0,0	19	0,0	18	0,0	47
/	/	(231)	(0,5)	/	(0,4)	/	/	(271)	(0,5)	241	0,5	48
9 826	21,6	10 522	22,9	(12 127)	21,7	11 772	23,2	11 824	22,5	11 283	22,7	49
8 212	18,1	8 153	17,7	8 864	15,9	9 151	18,0	9 427	17,9	8 738	17,5	50
17 371	38,2	18 884	41,1	(22 455)	40,2	20 889	41,1	21 627	41,1	20 404	41,0	51
9 317	20,5	9 115	19,8	10 060	18,0	10 331	20,3	10 665	20,3	9 838	19,8	52
44 045	96,9	42 321	92,1	(51 964)	93,0	47 960	94,4	49 153	93,5	46 300	93,0	53
27,11		27,40		(33,66)		30,87		32,10		30,01		54
26,01		25,03		(30,86)		28,81		29,92		27,66		55

Entgelt für die geleistete Arbeitszeit (Bruttolohn/Bruttogehalt abzüglich Sonderzahlungen, vermögenswirksame Leistungen, Vergütung geleistet werden.- 4) Unbare individuelle Leistungen, Aktienoptionsprogramme, Belegschaftsaktien, Belegschaftseinrichtungen.- Träger oder Bildung von Rückstellungen, um ihren Arbeitnehmern Anspruch auf Sozialleistungen zu sichern.- 7) Arbeitgeberbeiträge nehmer, d. h. ohne Zwischenschaltung eines Versicherungsträgers und ohne Rückstellungen zu bilden.- 9) Beiträge zum U2-Verfahren Schwerbehindertenrecht (Teil 2 SGB IX).- 12) Arbeitskosten insg. abzüglich Bruttolöhne und -gehälter (D.11). Entspricht den Lohn- und Gehaltsfortzahlung, unterstellte Sozialbeiträge zur Alters- und Gesundheitsvorsorge von Beamten, Sozialbeiträge der die geleistete Arbeitszeit.- 15) Gesetzliche Arbeitgeberbeiträge zur Sozialversicherung, Vergütung gesetzlicher Feiertage, Lohnsumme oder die Beschäftigtenzahl.-

Lfd.Nr.	Schlüssel 1)	Kostenart	10 und mehr	
			EUR	%
1		B r u t t o a r b e i t s k o s t e n i n s g e s a m t	42 505	100,0
2	D	Nettoarbeitskosten (Bruttoarbeitskosten abzüglich Lohnsubventionen)	42 443	99,9
3	D.5	Lohnsubventionen (dem Arbeitgeber erstattete Lohn- und Gehaltszahlungen)	/	/
4	D.1	Arbeitnehmerentgelt	42 227	99,3
5	D.11	Bruttolöhne und -gehälter	33 883	79,7
6	D.111	Bruttolöhne und -gehälter (ohne Auszubildende)	33 521	78,9
7	D.11111	Entgelt für die geleistete Arbeitszeit 2)	25 410	59,8
8	D.11112	Sonderzahlungen insgesamt 3)	/	(7,5)
9		dar.: von persönlichen Leistungen und vom Unternehmenserfolg abhängig	/	/
10	D.1112	Leistungen zur Vermögensbildung der Arbeitnehmer	(121)	(0,3)
11	D.1113	Vergütung für nicht gearbeitete Tage	4 424	10,4
12		Urlaubsvergütung	3 238	7,6
13		Vergütung gesetzlicher Feiertage	1 084	2,5
14		Vergütung sonstiger betrieblicher oder tariflicher arbeitsfreier Tage	/	/
15	D.1114	Sachleistungen 4)	/	/
16		dar.: unbare individuelle Leistungen 5)	314	0,7
17	D.112	Bruttolöhne und -gehälter der Auszubildenden	/	/
18	D.12	Sozialbeiträge der Arbeitgeber	8 344	19,6
19	D.121	Tatsächliche Sozialbeiträge der Arbeitgeber (ohne Auszubildende) 6)	6 988	16,4
20	D.1211	Gesetzliche Arbeitgeberbeiträge zur Sozialversicherung	6 205	14,6
21		Rentenversicherungsbeiträge	3 187	7,5
22		dar.: Aufstockungsbeiträge zur Rentenversicherung im Rahmen der Altersteilzeit	(33)	/
23		Arbeitslosenversicherungsbeiträge	511	1,2
24		Kranken- und Pflegeversicherungsbeiträge	2 203	5,2
25		Beiträge zur Berufsgenossenschaft	271	0,6
26		Umlage für das Insolvenzgeld	32	0,1
27		Sonstige gesetzliche Aufwendungen 7)	-	-
28	D.1212	Aufwendungen für die betriebliche Altersversorgung ohne Entgeltumwandlung	(784)	1,8
29		Aufwendungen für betriebliche Ruhegeldzusagen	(645)	(1,5)
30		Zuwendungen an Pensionskassen	/	/
31		Zuwendungen an Unterstützungskassen	(41)	(0,1)
32		Beiträge zur Direktversicherung	/	/
33		Beiträge an Pensionsfonds	(1)	(0,0)
34		Beiträge an den Pensions-Sicherungs-Verein VVaG	(18)	(0,0)
35	D.122	Unterstellte Sozialbeiträge der Arbeitgeber (ohne Auszubildende) 8)	1 271	3,0
36	D.1221	Lohn- und Gehaltsfortzahlung	942	2,2
37		Lohn- und Gehaltsfortzahlung im Krankheitsfall	906	2,1
38		Arbeitgeberzuschüsse zum Mutterschaftsgeld 9)	36	0,1
39	D.1222	Unterstellte Sozialbeiträge zur Alters- und Gesundheitsvorsorge von Beamten	-	-
40	D.1223	Zahlungen an aus dem Unternehmen ausscheidende Arbeitnehmer	(320)	(0,8)
41		Entlassungsschädigungen	(259)	(0,6)
42		Aufstockungsbeträge zu Lohn und Gehalt im Rahmen der Altersteilzeit	/	/
43	D.1224	Sonstige freiwillige Sozialleistungen der Arbeitgeber	/	/
44	D.123	Sozialbeiträge der Arbeitgeber für Auszubildende	/	/
45	D.2	Kosten für die berufliche Aus- und Weiterbildung	/	/
46	D.3	Sonstige Aufwendungen 10)	/	(0,2)
47	D.4	Steuern auf die Lohnsumme oder Beschäftigtenzahl 11)	26	0,1
48		Nachrichtlich:		
49		Entgeltumwandlung der Arbeitnehmer für betriebliche Altersversorgung	(274)	(0,6)
50		Lohnnebenkosten 12)	8 621	20,3
51		dar.: gesetzliche Lohnnebenkosten 13)	7 257	17,1
52		Personalnebenkosten insgesamt 14)	17 094	40,2
53		dar.: gesetzliche Personalnebenkosten 15)	8 257	19,4
54		Bruttoarbeitskosten je Vollzeiteinheit einschließlich Auszubildende	40 729	95,8
55		Bruttoarbeitskosten je geleistete Stunde der Beschäftigten (ohne Auszubildende)	25,11	
		Nettoarbeitskosten je geleistete Stunde der Beschäftigten (einschl. Auszubildende)	23,99	

1) Harmonisierter Schlüssel der statistischen Ämter der Europäischen Union nach Verordnung (EG) 1737/2005.- 2) Laufend gezahltes für nicht gearbeitete Tage, Sachleistungen).- 3) Zahlungen, die im Allgemeinen nicht laufend mit jeder Lohn- und Gehaltszahlung  
5) Naturalleistungen, Firmenwagen, Personalrabatte, Job-Tickets und Zinssparnisse.- 6) Zahlungen der Arbeitgeber an Versicherungen zur Winterbeschäftigungs-Umlage nach Winterbeschäftigungs-Verordnung.- 8) Sozialleistungen der Arbeitgeber direkt an ihre Arbeit nach Aufwendungsausgleichsgesetz.- 10) Anwerbskosten, vom Arbeitgeber gestellte Berufskleidung.- 11) Ausgleichsabgabe nach "indirekten Kosten" der Internationalen Arbeitsorganisation (ILO).- 13) Gesetzliche Arbeitgeberbeiträge zur Sozialversicherung, Arbeitgeber für Auszubildende, Steuern auf die Lohnsumme oder die Beschäftigtenzahl.- 14) Arbeitskosten insg. abzüglich Entgelt für Lohn- und Gehaltsfortzahlung, unterstellte Sozialbeiträge zur Alters- und Gesundheitsvorsorge von Beamten, Steuern auf die



Arbeitskosten je Vollzeiteinheit in Unternehmen mit ... Arbeitnehmern												Lfd. Nr.
davon mit ... bis ... Arbeitnehmern										50 und mehr		
10 - 49		50 - 249		250 - 499		500 - 999		1000 und mehr				
EUR	%	EUR	%	EUR	%	EUR	%	EUR	%	EUR	%	
36 152	100,0	34 428	100,0	/	100,0	54 845	100,0	49 030	100,0	45 003	100,0	1
35 996	99,6	34 391	99,9	/	100,0	54 806	99,9	49 026	100,0	44 979	99,9	2
/	/	/	/	/	/	39	0,1	5	0,0	/	/	3
35 946	99,4	34 222	99,4	/	99,6	54 630	99,6	48 453	98,8	44 697	99,3	4
29 207	80,8	27 511	79,9	/	82,8	43 403	79,1	37 564	76,6	35 723	79,4	5
28 700	79,4	27 148	78,9	/	82,5	43 197	78,8	37 206	75,9	35 417	78,7	6
23 136	64,0	21 481	62,4	/	56,8	32 370	59,0	26 722	54,5	26 305	58,5	7
/	/	/	/	/	/	4 634	8,4	5 083	10,4	/	(8,8)	8
/	/	/	/	/	/	687	1,3	1 989	4,1	/	/	9
/	/	/	/	/	/	171	0,3	140	0,3	(123)	(0,3)	10
3 823	10,6	3 552	10,3	/	11,4	5 548	10,1	4 845	9,9	4 661	10,4	11
2 792	7,7	2 614	7,6	/	8,2	4 021	7,3	3 582	7,3	3 413	7,6	12
959	2,7	893	2,6	/	2,5	1 354	2,5	1 211	2,5	1 133	2,5	13
/	/	/	/	/	/	174	0,3	52	0,1	/	/	14
/	/	/	/	/	/	474	0,9	416	0,8	/	/	15
303	0,8	346	1,0	321	0,5	473	0,9	180	0,4	319	0,7	16
/	/	/	/	/	/	205	0,4	358	0,7	/	/	17
6 739	18,6	6 711	19,5	(10 003)	(16,8)	11 227	20,5	10 890	22,2	8 974	19,9	18
5 801	16,0	5 569	16,2	(8 236)	13,9	9 457	17,2	9 021	18,4	7 455	16,6	19
5 604	15,5	5 451	15,8	(7 206)	(12,1)	7 779	14,2	6 893	14,1	6 441	14,3	20
2 787	7,7	2 723	7,9	/	7,0	4 104	7,5	3 476	7,1	3 345	7,4	21
/	/	/	/	/	/	54	0,1	84	0,2	(38)	(0,1)	22
439	1,2	438	1,3	/	1,1	681	1,2	550	1,1	540	1,2	23
2 120	5,9	2 040	5,9	(1 940)	/	2 740	5,0	2 429	5,0	2 235	5,0	24
231	0,6	224	(0,7)	(352)	0,6	213	0,4	403	0,8	287	0,6	25
28	0,1	26	0,1	/	0,1	42	0,1	35	0,1	34	0,1	26
-	-	-	-	-	-	-	-	-	-	-	-	27
/	/	/	/	/	/	1 677	3,1	2 128	4,3	(1 015)	(2,3)	28
/	/	/	/	/	/	1 628	3,0	1 788	3,6	(879)	(2,0)	29
/	/	/	/	/	/	6	0,0	67	0,1	/	/	30
/	/	/	/	-	-	1	0,0	207	0,4	(56)	(0,1)	31
/	/	/	/	/	/	8	0,0	(5)	(0,0)	/	/	32
-	-	-	-	-	-	0	0,0	4	0,0	(1)	(0,0)	33
/	/	/	/	/	/	35	0,1	58	0,1	(25)	(0,1)	34
(819)	(2,3)	(1 055)	(3,1)	(1 737)	(2,9)	1 718	3,1	1 795	3,7	1 449	3,2	35
(731)	(2,0)	(970)	(2,8)	(1 098)	(1,8)	1 400	2,6	856	1,7	1 025	2,3	36
(696)	(1,9)	(938)	(2,7)	(1 054)	(1,8)	1 362	2,5	818	1,7	989	2,2	37
35	0,1	32	0,1	(44)	(0,1)	38	0,1	38	0,1	36	0,1	38
-	-	-	-	-	-	-	-	-	-	-	-	39
/	/	/	/	/	/	316	0,6	(902)	(1,8)	(413)	(0,9)	40
/	/	/	/	/	/	172	0,3	(747)	(1,5)	(340)	(0,8)	41
/	/	/	/	/	/	145	0,3	155	0,3	(73)	(0,2)	42
/	/	/	/	/	/	2	0,0	/	/	/	/	43
/	/	/	/	/	/	52	0,1	74	0,2	/	/	44
/	/	/	/	/	/	158	0,3	350	0,7	/	/	45
/	/	/	/	/	/	21	0,0	204	0,4	(97)	(0,2)	46
/	/	33	0,1	33	/	36	0,1	23	0,0	31	0,1	47
/	/	/	/	/	/	338	0,6	348	0,7	(305)	(0,7)	48
6 946	19,2	6 917	20,1	(10 223)	(17,2)	11 442	20,9	11 467	23,4	9 281	20,6	49
6 470	17,9	6 540	19,0	(8 367)	(14,1)	9 268	16,9	7 846	16,0	7 567	16,8	50
13 016	36,0	12 947	37,6	/	43,2	22 475	41,0	22 308	45,5	18 698	41,5	51
7 309	20,2	7 346	21,3	(9 821)	(16,5)	10 569	19,3	8 983	18,3	8 630	19,2	52
33 886	93,7	32 912	95,6	/	97,9	53 740	98,0	47 590	97,1	43 505	96,7	53
20,75	/	19,73	/	/	/	35,43	/	30,52	/	26,89	/	54
19,36	/	18,79	/	/	/	34,64	/	29,64	/	25,94	/	55

Entgelt für die geleistete Arbeitszeit (Bruttolohn/Bruttogehalt abzüglich Sonderzahlungen, vermögenswirksame Leistungen, Vergütung geleistet werden.- 4) Unbare individuelle Leistungen, Aktienoptionsprogramme, Belegschaftsaktien, Belegschaftseinrichtungen.- träger oder Bildung von Rückstellungen, um ihren Arbeitnehmern Anspruch auf Sozialleistungen zu sichern.- 7) Arbeitgeberbeiträge nehmer, d. h. ohne Zwischenschaltung eines Versicherungsträgers und ohne Rückstellungen zu bilden.- 9) Beiträge zum U2-Verfahren Schwerbehindertenrecht (Teil 2 SGB IX).- 12) Arbeitskosten insg. abzüglich Bruttolöhne und -gehälter (D.11). Entspricht den Lohn- und Gehaltsfortzahlung, unterstellte Sozialbeiträge zur Alters- und Gesundheitsvorsorge von Beamten, Sozialbeiträge der die geleistete Arbeitszeit.- 15) Gesetzliche Arbeitgeberbeiträge zur Sozialversicherung, Vergütung gesetzlicher Feiertage, Lohnsumme oder die Beschäftigtenzahl.-

Lfd.Nr.	Schlüssel 1)	Kostenart	10 und mehr	
			EUR	%
1		Bruttoarbeitskosten insgesamt	28 135	100,0
2	D	Nettoarbeitskosten (Bruttoarbeitskosten abzüglich Lohnsubventionen)	28 052	99,7
3	D.5	Lohnsubventionen (dem Arbeitgeber erstattete Lohn- und Gehaltszahlungen)	(83)	(0,3)
4	D.1	Arbeitnehmerentgelt	27 982	99,5
5	D.11	Bruttolöhne und -gehälter	22 235	79,0
6	D.111	Bruttolöhne und -gehälter (ohne Auszubildende)	21 765	77,4
7	D.11111	Entgelt für die geleistete Arbeitszeit 2)	17 415	61,9
8	D.11112	Sonderzahlungen insgesamt 3)	(1 244)	(4,4)
9		dar.: von persönlichen Leistungen und vom Unternehmenserfolg abhängig	/	/
10	D.1112	Leistungen zur Vermögensbildung der Arbeitnehmer	(46)	(0,2)
11	D.1113	Vergütung für nicht gearbeitete Tage	2 891	10,3
12		Urlaubsvergütung	2 124	7,5
13		Vergütung gesetzlicher Feiertage	720	2,6
14		Vergütung sonstiger betrieblicher oder tariflicher arbeitsfreier Tage	/	/
15	D.1114	Sachleistungen 4)	/	(0,6)
16		dar.: unbare individuelle Leistungen 5)	148	0,5
17	D.112	Bruttolöhne und -gehälter der Auszubildenden	(470)	(1,7)
18	D.12	Sozialbeiträge der Arbeitgeber	5 747	20,4
19	D.121	Tatsächliche Sozialbeiträge der Arbeitgeber (ohne Auszubildende) 6)	4 668	16,6
20	D.1211	Gesetzliche Arbeitgeberbeiträge zur Sozialversicherung	4 439	15,8
21		Rentenversicherungsbeiträge	2 170	7,7
22		dar.: Aufstockungsbeiträge zur Rentenversicherung im Rahmen der Altersteilzeit	/	/
23		Arbeitslosenversicherungsbeiträge	334	1,2
24		Kranken- und Pflegeversicherungsbeiträge	1 625	5,8
25		Beiträge zur Berufsgenossenschaft	289	1,0
26		Umlage für das Insolvenzgeld	21	0,1
27		Sonstige gesetzliche Aufwendungen 7)	/	/
28	D.1212	Aufwendungen für die betriebliche Altersversorgung ohne Entgeltumwandlung	(229)	(0,8)
29		Aufwendungen für betriebliche Ruhegeldzusagen	/	/
30		Zuwendungen an Pensionskassen	/	/
31		Zuwendungen an Unterstützungskassen	/	/
32		Beiträge zur Direktversicherung	(38)	(0,1)
33		Beiträge an Pensionsfonds	/	/
34		Beiträge an den Pensions-Sicherungs-Verein VVaG	/	/
35	D.122	Unterstellte Sozialbeiträge der Arbeitgeber (ohne Auszubildende) 8)	949	3,4
36	D.1221	Lohn- und Gehaltsfortzahlung	801	2,8
37		Lohn- und Gehaltsfortzahlung im Krankheitsfall	774	2,8
38		Arbeitgeberzuschüsse zum Mutterschaftsgeld 9)	27	0,1
39	D.1222	Unterstellte Sozialbeiträge zur Alters- und Gesundheitsvorsorge von Beamten	-	-
40	D.1223	Zahlungen an aus dem Unternehmen ausscheidende Arbeitnehmer	/	/
41		Entlassungsentschädigungen	/	/
42		Aufstockungsbeiträge zu Lohn und Gehalt im Rahmen der Altersteilzeit	/	/
43	D.1224	Sonstige freiwillige Sozialleistungen der Arbeitgeber	/	/
44	D.123	Sozialbeiträge der Arbeitgeber für Auszubildende	(129)	(0,5)
45	D.2	Kosten für die berufliche Aus- und Weiterbildung	(89)	(0,3)
46	D.3	Sonstige Aufwendungen 10)	/	/
47	D.4	Steuern auf die Lohnsumme oder Beschäftigtenzahl 11)	33	0,1
48		Nachrichtlich:		
49		Entgeltumwandlung der Arbeitnehmer für betriebliche Altersversorgung	(102)	(0,4)
50		Lohnnebenkosten 12)	5 900	21,0
51		dar.: gesetzliche Lohnnebenkosten 13)	5 402	19,2
52		Personalnebenkosten insgesamt 14)	10 720	38,1
53		dar.: gesetzliche Personalnebenkosten 15)	5 994	21,3
54		Bruttoarbeitskosten je Vollzeiteinheit einschließlich Auszubildende	26 189	93,1
55		Bruttoarbeitskosten je geleistete Stunde der Beschäftigten (ohne Auszubildende)	16,78	
		Nettoarbeitskosten je geleistete Stunde der Beschäftigten (einschl. Auszubildende)	15,57	

1) Harmonisierter Schlüssel der statistischen Ämter der Europäischen Union nach Verordnung (EG) 1737/2005.- 2) Laufend gezahltes für nicht gearbeitete Tage, Sachleistungen).- 3) Zahlungen, die im Allgemeinen nicht laufend mit jeder Lohn- und Gehaltszahlung 5) Naturalleistungen, Firmenwagen, Personalrabatte, Job-Tickets und Zinssparnisse.- 6) Zahlungen der Arbeitgeber an Versicherungs zur Winterbeschäftigungs-Umlage nach Winterbeschäftigungs-Verordnung.- 8) Sozialleistungen der Arbeitgeber direkt an ihre Arbeit nach Aufwendungsausgleichsgesetz.- 10) Anwerbungskosten, vom Arbeitgeber gestellte Berufskleidung.- 11) Ausgleichsabgabe nach "indirekten Kosten" der Internationalen Arbeitsorganisation (ILO).- 13) Gesetzliche Arbeitgeberbeiträge zur Sozialversicherung, Arbeitgeber für Auszubildende, Steuern auf die Lohnsumme oder die Beschäftigtenzahl.- 14) Arbeitskosten insg. abzüglich Entgelt für Lohn- und Gehaltsfortzahlung, unterstellte Sozialbeiträge zur Alters- und Gesundheitsvorsorge von Beamten, Steuern auf die

Wirtschaftszweigen und Unternehmensgrößenklassen

Land

wiegend persönlichen Dienstleistungen

Arbeitskosten je Vollzeiteinheit in Unternehmen mit ... Arbeitnehmern												Lfd. Nr.
davon mit ... bis ... Arbeitnehmern										50 und mehr		
10 - 49		50 - 249		250 - 499		500 - 999		1000 und mehr				
EUR	%	EUR	%	EUR	%	EUR	%	EUR	%	EUR	%	
27 215	100,0	28 597	100,0	(27 531)	100,0	30 099	100,0	(28 668)	100,0	28 599	100,0	1
27 033	99,3	28 547	99,8	(27 521)	100,0	30 075	99,9	(28 656)	100,0	28 566	99,9	2
/	/	/	/	/	/	(24)	(0,1)	/	/	/	/	3
27 123	99,7	28 443	99,5	(27 343)	99,3	29 952	99,5	(28 404)	99,1	28 415	99,4	4
21 715	79,8	22 667	79,3	(21 390)	77,7	23 796	79,1	(22 277)	77,7	22 498	78,7	5
20 971	77,1	22 382	78,3	(21 239)	77,1	23 592	78,4	(21 675)	75,6	22 166	77,5	6
17 173	63,1	18 041	63,1	17 050	61,9	18 519	61,5	(16 294)	56,8	17 538	61,3	7
/	/	(1 122)	(3,9)	/	/	1 728	(5,7)	/	(7,7)	(1 452)	(5,1)	8
/	/	/	/	/	/	(318)	(1,1)	/	(3,9)	/	/	9
/	/	(42)	(0,1)	/	/	(42)	(0,1)	/	/	(45)	(0,2)	10
2 758	10,1	3 003	10,5	(2 756)	10,0	3 176	10,6	(2 892)	10,1	2 958	10,3	11
2 030	7,5	2 186	7,6	/	(7,2)	2 317	7,7	/	7,7	2 171	7,6	12
700	2,6	757	2,6	(685)	2,5	786	2,6	(678)	2,4	731	2,6	13
/	/	/	/	/	/	(73)	(0,2)	/	/	/	/	14
/	/	/	/	/	/	/	/	/	/	/	(0,6)	15
156	0,6	121	0,4	107	0,4	126	0,4	225	0,8	144	0,5	16
(744)	(2,7)	/	/	/	/	(204)	(0,7)	/	/	(332)	(1,2)	17
5 408	19,9	5 776	20,2	(5 953)	21,6	6 156	20,5	(6 128)	21,4	5 917	20,7	18
4 430	16,3	4 756	16,6	(4 960)	18,0	4 953	16,5	(4 694)	16,4	4 788	16,7	19
4 263	15,7	4 531	15,8	4 545	16,5	4 790	15,9	(4 408)	15,4	4 528	15,8	20
2 072	7,6	2 215	7,7	2 229	8,1	2 333	7,8	(2 176)	7,6	2 219	7,8	21
/	/	/	/	/	/	(33)	(0,1)	/	/	(12)	(0,0)	22
319	1,2	339	1,2	/	1,1	372	1,2	(349)	1,2	341	1,2	23
1 570	5,8	1 656	5,8	1 702	6,2	1 771	5,9	(1 566)	5,5	1 652	5,8	24
280	1,0	299	1,0	(278)	1,0	291	1,0	(295)	1,0	294	1,0	25
21	0,1	22	0,1	(21)	0,1	23	0,1	(22)	0,1	22	0,1	26
/	/	-	-	-	-	(0)	(0,0)	-	-	(0)	(0,0)	27
/	/	/	/	/	/	/	/	/	/	/	/	28
/	/	/	/	/	/	/	/	/	/	/	/	29
/	/	/	/	/	/	/	/	/	/	/	/	30
/	/	/	/	/	/	/	/	/	/	/	/	31
/	/	/	/	/	/	(18)	(0,1)	/	/	(27)	(0,1)	32
/	/	/	/	/	/	-	-	/	/	/	/	33
/	/	/	/	/	/	/	/	/	/	/	/	34
780	2,9	(941)	(3,3)	/	(3,5)	1 136	3,8	(1 257)	4,4	(1 034)	3,6	35
708	2,6	769	2,7	/	(2,8)	(945)	3,1	(1 038)	3,6	848	3,0	36
680	2,5	741	2,6	/	(2,7)	(914)	3,0	(1 009)	3,5	821	2,9	37
28	0,1	28	0,1	(22)	0,1	31	0,1	(29)	0,1	27	0,1	38
-	-	-	-	-	-	-	-	-	-	-	-	39
/	/	/	/	/	/	(189)	(0,6)	/	/	/	/	40
/	/	/	/	/	/	(155)	(0,5)	/	/	/	/	41
/	/	/	/	/	/	(34)	(0,1)	/	/	/	/	42
/	/	/	/	/	/	/	/	/	/	/	/	43
(198)	(0,7)	/	/	/	/	(66)	(0,2)	/	/	(95)	(0,3)	44
/	/	/	/	/	/	/	/	/	/	(107)	(0,4)	45
/	/	/	/	/	/	/	/	/	/	/	/	46
(17)	(0,1)	41	0,1	(38)	(0,1)	41	0,1	40	(0,1)	41	0,1	47
/	(0,4)	/	(0,4)	/	/	(106)	(0,4)	(63)	/	(96)	(0,3)	48
5 501	20,2	5 931	20,7	(6 141)	22,3	6 303	20,9	6 391	22,3	6 101	21,3	49
5 185	19,1	5 420	19,0	5 399	19,6	5 842	19,4	(5 663)	19,8	5 512	19,3	50
10 042	36,9	10 557	36,9	(10 481)	38,1	11 580	38,5	(12 374)	43,2	11 062	38,7	51
5 688	20,9	6 098	21,3	(6 044)	22,0	6 561	21,8	(6 165)	21,5	6 148	21,5	52
24 471	89,9	27 336	95,6	(26 961)	97,9	29 116	96,7	(25 942)	90,5	27 103	94,8	53
16,00	/	16,99	/	(16,52)	/	18,11	/	(17,68)	/	17,18	/	54
14,30	/	16,21	/	(16,18)	/	17,51	/	(15,95)	/	16,26	/	55

Entgelt für die geleistete Arbeitszeit (Bruttolohn/Bruttogehalt abzüglich Sonderzahlungen, vermögenswirksame Leistungen, Vergütung geleistet werden.- 4) Unbare individuelle Leistungen, Aktienoptionsprogramme, Belegschaftsaktien, Belegschaftseinrichtungen.- träger oder Bildung von Rückstellungen, um ihren Arbeitnehmern Anspruch auf Sozialleistungen zu sichern.- 7) Arbeitgeberbeiträge nehmer, d. h. ohne Zwischenschaltung eines Versicherungsträgers und ohne Rückstellungen zu bilden.- 9) Beiträge zum U2-Verfahren Schwerbehindertenrecht (Teil 2 SGB IX).- 12) Arbeitskosten insg. abzüglich Bruttolöhne und -gehälter (D.11). Entspricht den Lohn- und Gehaltsfortzahlung, unterstellte Sozialbeiträge zur Alters- und Gesundheitsvorsorge von Beamten, Sozialbeiträge der die geleistete Arbeitszeit.- 15) Gesetzliche Arbeitgeberbeiträge zur Sozialversicherung, Vergütung gesetzlicher Feiertage, Lohnsumme oder die Beschäftigtenzahl.-



# Anhang

## Deutschland

## Unternehmen mit 10 Arbeitnehmern und mehr

Wirtschaftszweig	Nettoarbeitskosten je geleistete Stunde	Kosten je Vollezeiteinheit										
		Bruttoarbeitskosten insg.	Lohnnebenkosten insg.	Sonderzahlungen	Vergütung für nicht gearbeitete Tage	Sozialbeiträge der Arbeitgeber	Gesetzliche Arbeitgeberbeiträge	Betriebliche Altersversorgung	Lohnfortzahlung	Berufliche Aus- und Weiterbildung	Sonstige Aufwendungen	Lohnsubventionen
B-S Produzierendes Gewerbe und Dienstleistungsbereich	0,2	0,2	0,2	0,8	0,2	0,2	0,2	1,1	0,3	0,8	1,2	2,5
B-N Produzierendes Gewerbe und marktbestimmte Dienstleistungen	0,3	0,3	0,3	1,0	0,3	0,3	0,3	1,5	0,4	1,0	1,5	2,4
B-F Produzierendes Gewerbe	0,4	0,3	0,3	1,2	0,4	0,3	0,3	1,1	0,5	1,1	1,7	5,1
B-E Produzierendes Gewerbe ohne Baugewerbe	0,4	0,3	0,3	1,2	0,4	0,3	0,3	1,1	0,5	1,1	1,7	6,4
B Bergbau und Gewinnung von Steinen und Erden	0,6	0,5	0,6	1,0	0,5	0,6	0,4	1,2	0,6	1,2	3,1	24,7
05 Kohlenbergbau	0,0	0,0	0,0	0,0	0,0	0,0	0,0	0,0	0,0	0,0	0,0	0,0
06 Gewinnung von Erdöl und Erdgas	0,0	0,0	0,0	0,0	0,0	0,0	0,0	0,0	0,0	0,0	0,0	0,0
07 Erzbergbau	-	-	-	-	-	-	-	-	-	-	-	-
08 Gewinnung von Steinen und Erden, sonstiger Bergbau	1,4	1,3	1,3	3,2	1,4	1,3	1,0	7,6	2,0	8,0	7,3	37,7
09 Erbringung von Dienstleistungen für den Bergbau und für die Gewinnung von Steinen und Erden	0,2	0,3	0,2	0,5	0,3	0,2	0,1	0,5	0,0	0,5	0,5	11,6
C Verarbeitendes Gewerbe	0,4	0,4	0,3	1,3	0,4	0,4	0,3	1,2	0,5	1,2	1,9	7,2
10 Herstellung von Nahrungs- und Futtermitteln	1,2	1,1	1,3	3,5	1,3	1,3	1,0	7,4	1,7	6,0	6,0	9,5
11 Getränkeherstellung	0,7	0,7	0,8	1,3	0,9	0,8	0,6	2,9	1,6	4,0	6,6	19,7
12 Tabakverarbeitung	0,0	0,0	0,0	0,0	0,0	0,0	0,0	0,0	0,0	0,0	0,0	0,0
13 Herstellung von Textilien	1,8	1,8	2,7	5,1	1,6	2,9	1,4	15,0	7,9	4,0	8,1	14,3
14 Herstellung von Bekleidung	1,5	1,5	1,4	3,8	1,5	1,5	1,4	8,8	3,4	8,6	3,5	20,7
15 Herstellung von Leder, Lederwaren und Schuhen	1,7	1,7	1,8	3,1	1,9	1,7	1,5	6,3	2,5	10,1	12,3	17,3
16 Herstellung von Holz-, Flecht-, Korb- und Korkwaren (ohne Möbel)	1,0	1,0	1,2	3,9	1,2	1,1	0,9	17,2	2,5	7,2	6,5	18,1
17 Herstellung von Papier, Pappe und Waren daraus	1,0	0,9	1,0	2,5	1,1	1,0	0,8	6,2	1,5	4,0	7,8	21,9
18 Herstellung von Druckerzeugnissen, Vervielfältigung von bespielten Ton-, Bild- und Datenträgern	1,1	1,0	1,0	3,1	1,3	0,9	0,8	4,6	1,7	5,6	7,1	10,7
19 Kokerei und Mineralölverarbeitung	0,5	0,5	0,7	1,3	0,4	0,7	0,5	3,8	0,8	3,8	4,3	11,0
20 Herstellung von chemischen Erzeugnissen	0,9	0,8	1,1	1,6	0,8	1,1	0,6	2,9	1,1	2,3	4,4	17,4
21 Herstellung von pharmazeutischen Erzeugnissen	0,5	0,5	0,6	1,1	0,5	0,6	0,4	1,5	0,7	0,9	2,0	11,3
22 Herstellung von Gummi- und Kunststoffwaren	2,4	2,3	2,3	3,2	2,6	2,3	2,4	6,8	3,1	9,0	8,2	13,7
23 Herstellung von Glas und Glaswaren, Keramik, Verarbeitung von Steinen und Erden	1,1	1,1	1,2	3,0	1,2	1,2	1,0	7,7	1,6	9,3	7,6	16,8
24 Metallerzeugung und -bearbeitung	0,9	0,8	0,9	3,8	0,9	0,8	0,6	5,0	1,4	8,0	6,6	15,0
25 Herstellung von Metallerzeugnissen	1,1	1,0	1,1	3,0	1,3	1,0	0,9	7,7	1,8	5,0	6,5	10,6
26 Herstellung von Datenverarbeitungsgeräten, elektronischen und optischen Erzeugnissen	1,3	1,3	1,1	5,2	1,2	1,1	1,0	5,0	1,7	5,2	10,4	51,5
27 Herstellung von elektrischen Ausrüstungen	0,8	0,8	0,8	1,6	0,9	0,8	0,7	1,9	1,3	2,4	6,3	12,5
28 Maschinenbau	1,0	0,9	1,1	2,2	1,3	1,1	1,0	4,8	2,0	4,8	7,7	13,1
29 Herstellung von Kraftwagen und Kraftwagenteilen	0,9	1,0	0,7	4,9	0,7	0,7	0,6	1,7	1,1	3,9	4,5	12,6
30 Sonstiger Fahrzeugbau	0,4	0,3	0,6	1,2	0,3	0,6	0,3	2,5	0,3	1,1	1,4	10,8
31 Herstellung von Möbeln	1,1	0,9	1,1	4,5	1,0	1,0	0,9	10,0	1,8	8,2	7,2	17,7
32 Herstellung von sonstigen Waren	1,0	1,0	1,2	2,3	1,2	1,2	0,8	5,2	2,0	3,8	6,7	12,3
33 Reparatur und Installation von Maschinen und Ausrüstungen	1,2	1,1	1,4	2,4	1,2	1,5	0,8	7,2	2,0	3,1	5,0	11,3
D Energieversorgung	0,9	0,9	1,2	1,7	0,8	1,2	0,4	3,8	1,0	2,3	4,1	2,0
35 Energieversorgung	0,9	0,9	1,2	1,7	0,8	1,2	0,4	3,8	1,0	2,3	4,1	2,0
E Wasserversorgung, Abwasser- und Abfallentsorgung und Beseitigung von Umweltverschmutzungen	1,0	1,0	1,2	2,3	1,1	1,1	0,8	4,4	1,7	6,3	5,7	18,0
36 Wasserversorgung	1,4	1,3	1,4	2,1	1,8	1,3	1,0	3,6	1,7	8,6	7,4	31,4
37 Abwasserentsorgung	1,5	1,7	1,8	4,0	1,7	1,8	0,7	11,4	5,6	15,2	12,5	20,3
38 Sammlung, Behandlung und Beseitigung von Abfällen, Rückgewinnung	1,4	1,4	1,7	3,5	1,5	1,6	1,1	9,2	2,4	10,7	7,0	20,7
39 Beseitigung von Umweltverschmutzungen und sonstige Entsorgung	4,3	3,4	3,1	7,7	4,0	3,0	3,7	16,1	2,9	11,7	14,6	9,5
F Baugewerbe	0,7	0,6	0,6	3,6	0,7	0,6	0,5	4,7	1,4	6,0	5,7	8,3
41 Hochbau	1,1	1,1	1,2	4,8	1,3	1,1	1,0	6,7	2,4	9,2	9,1	18,8
42 Tiefbau	0,8	0,8	0,9	4,3	1,1	0,8	0,7	5,5	2,1	8,0	7,7	16,9
43 Vorbereitende Baustellenarbeiten, Bauinstallation und sonstiges Ausbaugewerbe	1,0	0,9	0,9	5,2	1,1	0,9	0,8	8,0	2,1	9,1	7,7	9,6
G-S Dienstleistungsbereich	0,3	0,3	0,3	1,1	0,3	0,3	0,3	1,7	0,3	1,0	1,7	2,8
G-N Marktbestimmte Dienstleistungen	0,5	0,5	0,5	1,5	0,5	0,6	0,4	2,7	0,5	1,6	2,6	2,6
G-I Handel, Verkehr und Lagerei	0,5	0,5	0,5	1,4	0,5	0,5	0,4	1,6	0,7	2,7	3,2	2,9
G Handel, Instandhaltung und Reparatur von Kraftfahrzeugen	0,7	0,6	0,7	1,8	0,7	0,7	0,5	3,6	1,0	3,9	4,2	7,2
45 Handel mit Kraftfahrzeugen, Instandhaltung und Reparatur von Kraftfahrzeugen	1,5	1,3	1,1	4,8	1,6	1,1	1,0	8,0	2,3	7,4	8,1	13,4
46 Großhandel (ohne Handel mit Kraftfahrzeugen)	1,0	0,9	1,1	2,7	0,9	1,2	0,6	4,9	1,3	5,6	6,9	14,8
47 Einzelhandel (ohne Handel mit Kraftfahrzeugen)	1,1	1,1	1,1	2,3	1,4	1,1	0,9	5,7	1,9	5,6	4,9	7,0
H Verkehr und Lagerei	0,8	0,7	0,7	2,1	0,8	0,7	0,8	1,4	1,0	2,5	3,2	3,2
49 Landverkehr und Transport in Rohrfernleitungen	1,1	0,9	1,0	2,6	1,2	0,9	0,9	4,1	1,5	9,6	7,6	3,4
50 Schifffahrt	3,4	3,1	3,2	5,2	3,4	3,2	3,1	5,6	4,0	6,2	10,4	49,3
51 Luftfahrt	1,2	0,9	1,2	1,7	0,8	1,2	0,5	1,7	1,1	2,4	4,3	16,8
52 Lagerei sowie Erbringung von sonstigen Dienstleistungen für den Verkehr	1,6	1,4	1,4	4,7	1,4	1,4	1,5	4,4	2,0	4,8	5,6	14,5

## Deutschland

## Unternehmen mit 10 Arbeitnehmern und mehr

Wirtschaftszweig	Nettoarbeitskosten je geleistete Stunde	Kosten je Vollzeiteinheit										
		Bruttoarbeitskosten insg.	Lohnnebenkosten insg.	Sonderzahlungen	Vergütung für nicht gearbeitete Tage	Sozialbeiträge der Arbeitgeber	Gesetzliche Arbeitgeberbeiträge	Betriebliche Altersversorgung	Lohnfortzahlung	Berufliche Aus- und Weiterbildung	Sonstige Aufwendungen	Lohnsubventionen
53 Post-, Kurier- und Expressdienste	1,7	1,4	1,5	2,2	1,8	1,5	1,6	2,2	1,6	2,2	3,3	29,6
I Gastgewerbe	1,1	1,0	1,1	3,2	1,2	1,1	0,9	15,6	2,0	6,0	12,6	10,2
55 Beherbergung	2,0	1,8	1,9	5,2	2,1	2,1	1,6	27,5	3,5	9,6	14,5	16,5
56 Gastronomie	1,1	1,2	1,3	3,9	1,4	1,2	1,0	8,2	2,3	6,7	17,6	10,3
J Information und Kommunikation	1,0	0,9	0,8	2,8	1,0	0,9	0,8	2,2	1,2	4,1	11,8	12,0
58 Verlagswesen	3,1	3,2	3,0	5,2	3,7	3,0	2,7	5,6	3,8	6,0	11,2	19,2
59 Herstellung, Verleih und Vertrieb von Filmen und Fernsehprogrammen, Kinos, Tonstudios und Verlegen von Musik	2,2	2,1	2,6	5,6	1,9	2,6	1,4	11,9	2,5	5,7	17,2	29,4
60 Rundfunkveranstalter	0,6	0,6	0,7	1,7	0,7	0,7	0,6	1,1	0,7	1,5	1,2	7,7
61 Telekommunikation	0,2	0,2	0,2	0,5	0,4	0,2	0,5	0,7	0,2	13,0	11,8	21,4
62 Erbringung von Dienstleistungen der Informationstechnologie	1,5	1,4	1,4	4,9	1,4	1,5	1,1	6,9	2,4	6,6	16,5	21,3
63 Informationsdienstleistungen	2,7	2,5	2,4	6,0	2,6	2,4	2,0	12,0	3,5	8,2	9,3	17,0
K Erbringung von Finanz- und Versicherungsdienstleistungen	1,1	1,1	1,9	3,6	0,8	2,0	0,6	6,9	0,8	2,7	8,3	25,5
64 Erbringung von Finanzdienstleistungen	1,5	1,5	2,6	4,9	1,1	2,7	0,9	8,8	1,0	3,6	11,0	29,4
65 Versicherungen, Rückversicherungen und Pensionskassen (ohne Sozialversicherung)	0,6	0,6	1,1	1,4	0,8	1,1	0,4	4,3	1,2	3,2	5,6	22,0
66 Mit Finanz- und Versicherungsdienstleistungen verbundene Tätigkeiten	2,5	2,4	2,0	5,6	2,4	2,0	2,4	4,3	2,3	4,0	15,0	16,7
L Grundstücks- und Wohnungswesen	2,6	2,4	2,5	9,9	2,6	2,4	1,7	8,8	3,9	7,8	13,3	7,2
68 Grundstücks- und Wohnungswesen	2,6	2,4	2,5	9,9	2,6	2,4	1,7	8,8	3,9	7,8	13,3	7,2
M-N Erbringung von freiberuflichen, wissenschaftlichen und technischen Dienstleistungen sowie Dienstleistungen von sonstigen wirtschaftlichen Dienstleistungen	1,3	1,3	1,2	4,0	1,2	1,2	1,1	3,9	1,2	3,7	4,2	6,8
M Erbringung von freiberuflichen, wissenschaftlichen und technischen Dienstleistungen	1,1	1,1	1,0	4,6	0,9	1,0	0,7	4,2	1,2	3,9	4,8	7,8
69 Rechts- und Steuerberatung, Wirtschaftsprüfung	1,6	1,4	1,3	2,6	1,6	1,4	1,3	5,2	3,1	4,8	7,3	11,4
70 Verwaltung und Führung von Unternehmen und Betrieben, Unternehmensberatung	2,8	2,9	2,7	8,9	2,2	2,7	1,7	8,4	2,0	8,2	8,5	16,2
71 Architektur- und Ingenieurbüros, technische, physikalische und chemische Untersuchung	1,4	1,3	1,2	3,2	1,6	1,2	0,8	4,7	3,0	7,0	8,3	15,1
72 Forschung und Entwicklung	1,0	1,0	1,2	3,4	1,1	1,2	0,7	4,2	1,7	4,5	9,0	13,6
73 Werbung und Marktforschung	2,5	2,6	2,4	5,5	2,8	2,4	2,3	6,5	3,7	8,5	10,0	13,2
74 Sonstige freiberufliche, wissenschaftliche und technische Tätigkeiten	3,8	3,7	3,5	10,4	3,1	2,8	2,8	9,7	2,9	21,6	35,7	10,1
75 Veterinärwesen	1,7	1,3	1,4	7,6	1,8	1,6	1,1	2,9	2,7	12,2	7,6	17,5
N Erbringung von sonstigen wirtschaftlichen Dienstleistungen	1,6	1,6	1,6	3,3	1,7	1,6	1,6	4,9	1,8	5,0	7,3	10,6
77 Vermietung von beweglichen Sachen	2,0	2,3	2,1	5,3	2,2	1,9	1,7	7,5	2,4	13,6	15,4	15,5
78 Vermittlung und Überlassung von Arbeitskräften	2,0	2,0	2,0	7,0	2,3	2,1	2,2	22,5	2,4	11,6	14,2	19,1
79 Reisebüros, Reiseveranstalter und Erbringung sonstiger Reservierungsdienstleistungen	1,1	1,3	1,7	4,6	1,7	1,5	1,2	4,3	2,4	9,8	8,9	18,3
80 Wach- und Sicherheitsdienste sowie Detekteien	1,4	1,3	1,5	4,6	1,7	1,5	1,3	25,2	2,5	13,6	7,5	10,6
81 Gebäudebetreuung; Garten- und Landschaftsbau	1,1	1,2	1,1	6,0	1,2	1,0	0,9	8,9	1,8	11,3	8,0	17,5
82 Erbringung von wirtschaftlichen Dienstleistungen für Unternehmen und Privatpersonen a.n.g.	9,3	8,9	9,0	10,9	9,4	8,9	8,6	11,9	9,7	12,2	14,1	22,2
O-S Nicht marktbestimmte Dienstleistungen	0,2	0,2	0,3	0,6	0,3	0,3	0,3	1,0	0,4	0,9	2,0	6,4
O-Q Öffentliche Verwaltung, Verteidigung, Sozialversicherung, Erziehung und Unterricht, Gesundheits- und Sozialwesen	0,3	0,2	0,3	0,6	0,3	0,3	0,3	0,9	0,4	1,0	2,1	7,5
O Öffentliche Verwaltung, Verteidigung, Sozialversicherung	0,0	0,0	0,0	0,0	0,0	0,0	0,0	0,0	0,0	0,0	-	0,0
84 Öffentliche Verwaltung, Verteidigung, Sozialversicherung	0,0	0,0	0,0	0,0	0,0	0,0	0,0	0,0	0,0	0,0	-	0,0
P Erziehung und Unterricht	0,4	0,3	0,4	1,1	0,4	0,4	0,7	0,8	0,4	2,4	-	17,2
85 Erziehung und Unterricht	0,4	0,3	0,4	1,1	0,4	0,4	0,7	0,8	0,4	2,4	-	17,2
Q Gesundheits- und Sozialwesen	0,6	0,6	0,7	1,4	0,7	0,6	0,5	2,6	1,3	3,3	5,9	8,4
86 Gesundheitswesen	0,9	0,9	1,1	1,8	0,9	1,0	0,7	3,6	1,5	4,7	7,5	12,7
87 Heime (ohne Erholungs- und Ferienheime)	1,0	0,8	1,0	3,0	1,7	1,0	0,8	4,0	3,7	6,8	10,3	12,0
88 Sozialwesen (ohne Heime)	1,3	1,3	1,8	3,8	1,4	1,8	1,2	8,1	2,1	5,7	9,6	17,0
R-S Sonstige Dienstleistungen	1,0	0,9	1,0	2,5	1,0	1,1	0,7	4,9	1,6	4,9	5,3	12,3
R Kunst, Unterhaltung und Erholung	1,2	1,2	1,1	3,9	1,4	1,1	1,0	3,9	1,8	4,6	5,3	12,2
90 Kreative, künstlerische und unterhaltende Tätigkeiten	1,6	1,6	1,7	4,0	2,2	1,7	1,6	5,8	4,0	10,6	6,0	25,8
91 Bibliotheken, Archive, Museen, botanische und zoologische Gärten	2,2	2,1	2,3	4,3	2,5	2,3	1,8	7,4	3,1	7,6	8,7	18,6
92 Spiel-, Wett- und Lotteriewesen	2,2	2,3	2,4	6,9	3,4	2,4	2,0	5,5	3,5	9,5	8,9	19,1
93 Erbringung von Dienstleistungen des Sports, der Unterhaltung und der Erholung	2,4	2,4	1,7	6,3	2,5	1,8	1,6	12,9	2,9	8,4	8,3	12,6
S Erbringung von sonstigen Dienstleistungen	1,2	1,1	1,3	3,1	1,2	1,4	0,9	5,8	2,1	6,0	7,5	15,0
94 Interessenvertretungen sowie kirchliche und sonstige religiöse Vereinigungen (ohne Sozialwesen und Sport)	1,4	1,3	1,5	3,5	1,4	1,6	1,0	6,0	2,7	8,7	10,2	17,0
95 Reparatur von Datenverarbeitungsgeräten und Gebrauchsgütern	3,1	2,9	1,8	11,5	3,4	1,8	1,6	6,9	3,2	16,1	10,3	27,4
96 Erbringung von sonstigen überwiegend persönlichen Dienstleistungen	2,1	1,9	1,7	8,2	2,3	1,8	1,6	9,0	3,1	8,1	10,3	8,6

## Deutschland

## Unternehmen mit 10 bis 49 Arbeitnehmern

Wirtschaftszweig	Nettoarbeitskosten je geleistete Stunde	Kosten je Vollzeiteinheit										
		Bruttoarbeitskosten insg.	Lohnnebenkosten insg.	Sonderzahlungen	Vergütung für nicht gearbeitete Tage	Sozialbeiträge der Arbeitgeber	Gesetzliche Arbeitgeberbeiträge	Betriebliche Altersversorgung	Lohnfortzahlung	Berufliche Aus- und Weiterbildung	Sonstige Aufwendungen	Lohnsubventionen
B-S Produzierendes Gewerbe und Dienstleistungsbereich	0,6	0,5	0,5	3,0	0,6	0,6	0,4	5,0	0,9	4,0	5,5	4,8
B-N Produzierendes Gewerbe und marktbestimmte Dienstleistungen	0,6	0,6	0,6	3,3	0,6	0,6	0,5	5,7	1,0	4,3	5,8	4,2
B-F Produzierendes Gewerbe	0,8	0,7	0,8	5,6	0,9	0,8	0,6	9,6	1,4	6,6	7,4	7,2
B-E Produzierendes Gewerbe ohne Baugewerbe	1,1	1,1	1,1	7,6	1,2	1,1	0,9	12,9	1,8	8,1	11,6	10,5
B Bergbau und Gewinnung von Steinen und Erden	1,9	1,8	2,0	6,8	2,3	2,0	1,6	18,4	3,9	22,8	11,5	40,5
05 Kohlenbergbau	0,0	0,0	0,0	0,0	0,0	0,0	0,0	0,0	0,0	0,0	0,0	0,0
06 Gewinnung von Erdöl und Erdgas	0,0	0,0	0,0	0,0	0,0	0,0	0,0	0,0	0,0	0,0	0,0	0,0
07 Erzbergbau	-	-	-	-	-	-	-	-	-	-	-	-
08 Gewinnung von Steinen und Erden, sonstiger Bergbau	2,0	1,8	2,1	7,3	2,4	2,1	1,7	22,7	4,1	31,7	17,2	42,0
09 Erbringung von Dienstleistungen für den Bergbau und für die Gewinnung von Steinen und Erden	1,8	2,3	1,1	6,4	2,4	1,1	1,2	5,1	2,1	6,3	6,3	14,8
C Verarbeitendes Gewerbe	1,2	1,1	1,1	8,4	1,3	1,0	1,0	8,3	1,9	9,5	12,9	11,2
10 Herstellung von Nahrungs- und Futtermitteln	3,3	2,9	2,7	31,0	3,9	2,8	2,7	19,3	5,2	37,5	27,9	14,1
11 Getränkeherstellung	3,1	3,2	3,5	14,5	4,8	3,4	2,7	19,5	9,1	52,8	30,5	35,0
12 Tabakverarbeitung	0,0	0,0	0,0	0,0	0,0	0,0	0,0	0,0	0,0	0,0	0,0	0,0
13 Herstellung von Textilien	6,6	6,5	5,7	27,9	7,9	5,8	5,5	19,0	14,8	32,4	69,2	23,8
14 Herstellung von Bekleidung	3,6	3,8	4,8	17,8	4,1	4,7	3,7	37,0	12,4	69,5	90,5	21,3
15 Herstellung von Leder, Lederwaren und Schuhen	4,7	4,0	3,9	21,4	5,0	4,1	3,6	27,0	9,6	41,2	11,2	22,0
16 Herstellung von Holz-, Flecht-, Korb- und Korkwaren (ohne Möbel)	2,6	2,9	3,4	15,2	3,3	3,2	2,1	35,5	7,3	31,7	26,5	16,6
17 Herstellung von Papier, Pappe und Waren daraus	4,8	5,1	4,3	21,6	5,5	4,1	4,1	30,6	7,3	46,0	35,9	29,5
18 Herstellung von Druckerzeugnissen, Vervielfältigung von bespielten Ton-, Bild- und Datenträgern	2,3	2,1	1,8	10,1	2,5	1,8	1,8	14,2	4,4	28,0	47,0	13,8
19 Kokerei und Mineralölverarbeitung	1,5	2,0	1,6	5,2	3,7	2,0	1,6	62,5	2,3	41,2	46,2	10,8
20 Herstellung von chemischen Erzeugnissen	3,8	3,5	4,4	8,7	3,8	4,6	3,1	29,6	10,6	19,6	22,5	25,6
21 Herstellung von pharmazeutischen Erzeugnissen	3,9	3,4	4,1	10,0	4,5	4,3	3,0	27,8	5,8	18,1	22,3	19,7
22 Herstellung von Gummi- und Kunststoffwaren	4,9	4,2	4,9	22,4	4,6	5,1	3,3	27,5	8,2	56,9	35,2	20,3
23 Herstellung von Glas und Glaswaren, Keramik, Verarbeitung von Steinen und Erden	3,7	3,5	3,8	14,9	4,3	4,0	3,6	23,7	6,7	39,6	32,7	30,8
24 Metallherzeugung und -bearbeitung	4,7	4,2	4,2	22,0	3,1	4,6	3,2	51,1	6,4	34,6	32,2	27,8
25 Herstellung von Metallherzeugnissen	2,5	2,3	2,7	13,5	2,9	2,4	2,5	24,1	4,8	20,2	22,0	14,5
26 Herstellung von Datenverarbeitungsgeräten, elektronischen und optischen Erzeugnissen	7,9	8,7	5,7	45,8	6,2	5,9	6,8	27,4	10,0	27,2	45,5	57,1
27 Herstellung von elektrischen Ausrüstungen	5,1	4,5	5,7	18,1	6,0	5,8	4,8	19,0	9,4	51,6	39,2	19,8
28 Maschinenbau	3,7	3,2	3,2	13,1	4,9	3,1	3,1	31,5	5,5	23,3	48,2	20,7
29 Herstellung von Kraftwagen und Kraftwagenteilen	6,3	5,4	4,4	31,0	5,3	4,5	4,7	30,0	10,0	48,4	44,3	25,1
30 Sonstiger Fahrzeugbau	4,9	4,5	3,9	16,0	5,4	4,0	3,7	26,7	6,8	28,9	19,9	19,6
31 Herstellung von Möbeln	3,5	3,1	4,2	20,7	3,4	4,0	3,4	43,4	7,5	34,9	42,8	26,2
32 Herstellung von sonstigen Waren	2,6	2,6	2,4	9,2	3,1	2,3	2,2	16,6	5,4	22,5	40,6	14,4
33 Reparatur und Installation von Maschinen und Ausrüstungen	3,0	2,6	2,6	11,2	3,2	2,7	2,2	19,7	6,6	30,4	26,0	13,8
D Energieversorgung	9,0	8,8	17,6	11,4	4,7	18,7	2,0	60,5	12,7	18,5	19,7	37,2
35 Energieversorgung	9,0	8,8	17,6	11,4	4,7	18,7	2,0	60,5	12,7	18,5	19,7	37,2
E Wasserversorgung, Abwasser- und Abfallentsorgung und Beseitigung von Umweltverschmutzungen	2,3	2,2	2,7	7,8	2,5	2,5	1,7	16,7	3,4	14,8	19,4	23,7
36 Wasserversorgung	3,0	2,8	3,2	5,9	3,0	3,5	2,4	14,1	4,6	21,2	24,9	41,0
37 Abwasserentsorgung	2,7	2,1	5,3	16,4	2,2	4,8	2,0	32,8	5,4	29,8	24,3	26,7
38 Sammlung, Behandlung und Beseitigung von Abfällen, Rückgewinnung	3,2	3,2	3,9	11,9	3,5	3,6	2,3	29,1	4,6	28,1	24,9	26,3
39 Beseitigung von Umweltverschmutzungen und sonstige Entsorgung	4,3	3,6	3,6	21,3	4,6	3,1	2,7	31,4	8,4	31,7	15,9	18,7
F Baugewerbe	0,9	0,9	0,9	5,3	1,0	0,9	0,8	9,1	2,3	11,5	8,9	9,6
41 Hochbau	1,6	1,6	1,7	9,9	1,9	1,6	1,4	16,1	4,0	23,8	16,7	23,6
42 Tiefbau	1,8	1,7	1,9	10,9	2,2	1,7	1,5	18,5	4,7	19,8	19,1	25,0
43 Vorbereitende Baustellenarbeiten, Bauinstallation und sonstiges Ausbaugewerbe	1,2	1,1	1,2	6,6	1,3	1,2	1,0	11,9	3,0	14,5	10,9	10,1
G-S Dienstleistungsbereich	0,8	0,7	0,7	3,5	0,8	0,7	0,6	4,7	1,2	4,8	8,2	6,4
G-N Marktbestimmte Dienstleistungen	0,9	0,9	0,8	4,0	0,9	0,9	0,7	5,3	1,4	5,4	9,2	4,2
G-I Handel, Verkehr und Lagerei	1,1	1,0	1,1	4,8	1,3	1,2	0,9	9,0	2,0	9,1	11,7	5,7
G Handel, Instandhaltung und Reparatur von Kraftfahrzeugen	1,4	1,2	1,4	4,7	1,6	1,5	1,0	10,1	2,6	10,0	14,4	7,3
45 Handel mit Kraftfahrzeugen, Instandhaltung und Reparatur von Kraftfahrzeugen	2,4	2,1	2,0	10,8	2,5	1,8	1,6	16,0	4,3	13,6	16,3	14,6
46 Großhandel (ohne Handel mit Kraftfahrzeugen)	1,7	1,6	2,3	6,0	1,7	2,3	1,2	13,0	2,9	15,9	29,2	10,8
47 Einzelhandel (ohne Handel mit Kraftfahrzeugen)	3,0	2,6	2,7	9,3	4,0	2,7	2,3	27,4	6,5	27,2	23,1	13,1
H Verkehr und Lagerei	2,5	2,5	2,5	20,8	2,6	2,5	2,4	15,5	4,2	19,4	18,9	12,8
49 Landverkehr und Transport in Rohrfernleitungen	2,4	2,5	2,6	15,0	3,2	2,6	2,4	17,8	4,4	23,6	26,1	14,9
50 Schifffahrt	6,9	6,3	6,4	10,1	6,9	6,4	6,5	11,7	7,2	42,4	44,3	58,6
51 Luftfahrt	3,7	3,3	2,6	10,1	4,1	2,7	2,8	36,5	7,1	37,9	36,0	32,9
52 Lagerei sowie Erbringung von sonstigen Dienstleistungen für den Verkehr	5,4	5,1	5,2	36,3	4,7	5,3	5,4	27,5	9,0	44,1	46,4	27,2



Deutschland  
 Unternehmen mit 10 bis 49 Arbeitnehmern

Wirtschaftszweig	Nettoarbeitskosten je geleistete Stunde	Kosten je Vollzeiteinheit										
		Bruttoarbeitskosten insg.	Lohnnebenkosten insg.	Sonderzahlungen	Vergütung für nicht gearbeitete Tage	Sozialbeiträge der Arbeitgeber	Gesetzliche Arbeitgeberbeiträge	Betriebliche Altersversorgung	Lohnfortzahlung	Berufliche Aus- und Weiterbildung	Sonstige Aufwendungen	Lohnsubventionen
53 Post-, Kurier- und Expressdienste	4,5	5,6	6,1	35,9	5,1	5,1	4,8	37,6	12,7	49,7	53,4	32,4
I Gastgewerbe	1,8	1,7	2,4	12,6	2,2	2,4	1,4	41,2	3,6	20,5	26,3	11,6
55 Beherbergung	3,0	2,9	4,0	15,6	3,5	4,2	2,1	53,9	5,9	23,4	26,0	18,0
56 Gastronomie	2,0	2,0	2,3	21,7	2,8	1,9	1,8	18,2	4,1	31,5	40,9	10,1
J Information und Kommunikation	3,5	3,3	2,7	14,4	3,1	2,7	2,7	17,0	4,2	16,0	33,7	17,7
58 Verlagswesen	6,4	6,2	5,0	20,2	5,9	5,3	6,6	22,6	6,0	28,9	57,9	29,9
59 Herstellung, Verleih und Vertrieb von Filmen und Fernsehprogrammen, Kinos, Tonstudios und Verlegen von Musik	4,7	4,5	6,2	13,3	3,6	6,7	3,0	46,8	5,2	21,8	50,6	16,9
60 Rundfunkveranstalter	3,9	3,7	3,7	18,1	4,5	3,1	3,0	39,7	6,7	22,4	32,1	22,0
61 Telekommunikation	4,8	4,9	6,4	16,8	5,4	4,7	4,3	33,1	9,8	47,6	42,6	30,5
62 Erbringung von Dienstleistungen der Informationstechnologie	5,0	4,6	3,8	21,3	4,4	3,9	3,8	23,2	6,3	21,4	49,0	24,2
63 Informationsdienstleistungen	8,2	7,5	6,7	21,5	8,0	7,3	6,3	53,6	12,7	27,5	46,4	43,4
K Erbringung von Finanz- und Versicherungsdienstleistungen	6,4	6,3	3,9	21,9	4,6	4,1	5,2	10,0	5,1	17,5	44,3	22,0
64 Erbringung von Finanzdienstleistungen	10,6	10,4	5,9	41,3	7,1	5,9	7,4	16,8	6,8	20,6	81,1	33,5
65 Versicherungen, Rückversicherungen und Pensionskassen (ohne Sozialversicherung)	5,5	5,3	4,9	23,5	5,2	4,8	1,4	17,0	7,0	36,6	44,3	59,2
66 Mit Finanz- und Versicherungsdienstleistungen verbundene Tätigkeiten	8,1	8,0	7,4	17,3	7,4	7,7	9,0	15,2	9,5	18,3	64,7	21,4
L Grundstücks- und Wohnungswesen	2,2	2,2	2,9	7,0	2,4	2,9	1,5	15,1	3,0	10,4	50,5	10,8
68 Grundstücks- und Wohnungswesen	2,2	2,2	2,9	7,0	2,4	2,9	1,5	15,1	3,0	10,4	50,5	10,8
M-N Erbringung von freiberuflichen, wissenschaftlichen und technischen Dienstleistungen sowie Dienstleistungen von sonstigen wirtschaftlichen Dienstleistungen	1,6	1,6	1,5	6,8	1,6	1,6	1,2	9,6	2,2	8,4	18,8	6,9
M Erbringung von freiberuflichen, wissenschaftlichen und technischen Dienstleistungen	1,9	1,9	1,8	7,7	1,8	1,9	1,4	11,2	2,9	9,1	28,2	8,3
69 Rechts- und Steuerberatung, Wirtschaftsprüfung	2,2	2,0	1,5	7,9	2,2	1,6	1,6	13,9	4,2	10,9	37,9	11,9
70 Verwaltung und Führung von Unternehmen und Betrieben, Unternehmensberatung	5,7	5,7	6,7	15,4	5,2	6,8	4,8	22,1	6,7	23,3	52,1	24,5
71 Architektur- und Ingenieurbüros, technische, physikalische und chemische Untersuchung	3,3	3,1	2,6	11,1	3,6	2,5	2,1	19,5	7,2	22,9	37,6	18,2
72 Forschung und Entwicklung	2,3	2,8	3,0	15,8	2,7	2,7	2,1	26,2	6,8	37,9	38,6	21,4
73 Werbung und Marktforschung	2,6	2,6	2,4	12,3	2,8	2,5	2,3	13,9	5,7	22,1	38,8	13,9
74 Sonstige freiberufliche, wissenschaftliche und technische Tätigkeiten	3,1	3,0	2,8	12,9	3,2	2,8	2,0	25,5	4,5	22,2	28,4	12,0
75 Veterinärwesen	2,9	2,3	2,4	14,2	3,0	3,2	2,0	14,1	3,8	19,8	17,4	16,4
N Erbringung von sonstigen wirtschaftlichen Dienstleistungen	2,2	2,2	2,1	8,0	2,7	2,1	1,8	16,7	3,0	14,7	16,9	12,5
77 Vermietung von beweglichen Sachen	3,3	3,2	3,3	12,9	3,2	3,3	2,1	26,0	5,2	24,3	23,3	12,3
78 Vermittlung und Überlassung von Arbeitskräften	7,1	6,9	5,5	22,9	8,8	5,6	5,8	42,2	7,4	37,9	30,9	38,8
79 Reisebüros, Reiseveranstalter und Erbringung sonstiger Reservierungsdienstleistungen	3,1	3,7	4,7	23,1	4,4	3,8	3,3	24,1	6,9	30,9	54,2	23,4
80 Wach- und Sicherheitsdienste sowie Detekteien	6,0	6,4	8,0	43,0	7,0	7,0	5,7	57,3	15,6	58,8	62,6	19,7
81 Gebäudebetreuung; Garten- und Landschaftsbau	3,9	3,8	3,1	15,1	3,8	3,0	2,7	18,1	5,6	37,9	25,3	14,1
82 Erbringung von wirtschaftlichen Dienstleistungen für Unternehmen und Privatpersonen a.n.g.	4,4	4,4	5,6	16,5	5,8	5,7	4,0	39,3	6,4	29,6	35,3	34,0
O-S Nicht marktbestimmte Dienstleistungen	1,4	1,2	1,4	4,2	1,5	1,4	1,1	9,8	2,5	10,6	17,5	16,3
O-Q Öffentliche Verwaltung, Verteidigung, Sozialversicherung, Erziehung und Unterricht, Gesundheits- und Sozialwesen	1,6	1,5	1,5	5,4	1,9	1,5	1,3	8,2	3,0	12,9	22,2	20,7
O Öffentliche Verwaltung, Verteidigung, Sozialversicherung	0,0	0,0	0,0	0,0	0,0	0,0	0,0	0,0	0,0	0,0	-	0,0
84 Öffentliche Verwaltung, Verteidigung, Sozialversicherung	0,0	0,0	0,0	0,0	0,0	0,0	0,0	0,0	0,0	0,0	-	0,0
P Erziehung und Unterricht	6,3	5,4	6,0	13,7	7,4	5,7	4,7	25,4	6,6	30,8	-	71,1
85 Erziehung und Unterricht	6,3	5,4	6,0	13,7	7,4	5,7	4,7	25,4	6,6	30,8	-	71,1
Q Gesundheits- und Sozialwesen	1,7	1,5	1,6	5,8	2,0	1,5	1,4	8,7	3,2	13,2	22,4	21,4
86 Gesundheitswesen	3,2	2,4	2,2	9,0	3,1	2,3	2,4	19,7	5,7	21,9	36,8	28,1
87 Heime (ohne Erholungs- und Ferienheime)	2,8	3,1	3,6	11,3	3,7	3,3	2,7	15,1	6,4	22,7	40,6	28,4
88 Sozialwesen (ohne Heime)	2,4	2,3	2,2	9,8	3,3	2,2	2,0	11,0	3,7	13,7	22,0	44,8
R-S Sonstige Dienstleistungen	2,3	2,2	2,6	6,4	2,5	2,9	1,7	18,4	4,3	15,1	21,6	22,9
R Kunst, Unterhaltung und Erholung	3,1	3,2	2,9	8,0	4,1	2,9	2,7	11,2	4,0	22,3	22,5	22,4
90 Kreative, künstlerische und unterhaltende Tätigkeiten	5,1	4,8	4,3	18,5	5,7	4,5	4,3	31,3	7,7	58,4	63,3	27,0
91 Bibliotheken, Archive, Museen, botanische und zoologische Gärten	5,0	5,3	5,0	12,8	5,7	5,3	4,5	20,9	8,9	23,7	43,8	45,4
92 Spiel-, Wett- und Lotteriewesen	5,9	6,2	6,0	25,1	11,0	6,1	5,8	25,1	8,0	42,1	43,6	29,1
93 Erbringung von Dienstleistungen des Sports, der Unterhaltung und der Erholung	4,6	4,5	3,6	10,0	5,5	3,6	3,4	13,9	5,7	26,7	25,0	20,6
S Erbringung von sonstigen Dienstleistungen	2,8	2,6	3,2	7,3	2,9	3,5	2,0	20,2	5,1	17,5	28,5	27,8
94 Interessenvertretungen sowie kirchliche und sonstige religiöse Vereinigungen (ohne Sozialwesen und Sport)	3,9	3,6	4,6	8,3	3,9	4,8	2,7	21,8	7,3	30,4	47,0	38,2
95 Reparatur von Datenverarbeitungsgeräten und Gebrauchsgütern	3,8	3,3	3,6	19,6	3,6	3,3	3,4	20,0	5,8	36,1	45,8	36,1
96 Erbringung von sonstigen überwiegend persönlichen Dienstleistungen	2,9	2,6	2,3	16,0	3,1	2,4	2,3	15,0	3,9	21,4	19,3	10,0

## Deutschland

## Unternehmen mit 50 Arbeitnehmern und mehr

Wirtschaftszweig	Nettoarbeitskosten je geleistete Stunde	Kosten je Vollzeiteinheit										
		Bruttoarbeitskosten insg.	Lohnnebenkosten insg.	Sonderzahlungen	Vergütung für nicht gearbeitete Tage	Sozialbeiträge der Arbeitgeber	Gesetzliche Arbeitgeberbeiträge	Betriebliche Altersversorgung	Lohnfortzahlung	Berufliche Aus- und Weiterbildung	Sonstige Aufwendungen	Lohnsubventionen
B-S Produzierendes Gewerbe und Dienstleistungsbereich	0,3	0,3	0,3	0,9	0,3	0,3	0,2	1,2	0,3	0,8	1,2	2,7
B-N Produzierendes Gewerbe und marktbestimmte Dienstleistungen	0,4	0,4	0,4	1,0	0,4	0,4	0,3	1,5	0,4	1,0	1,5	2,8
B-F Produzierendes Gewerbe	0,4	0,3	0,3	1,2	0,4	0,3	0,3	1,0	0,5	1,1	1,7	4,0
B-E Produzierendes Gewerbe ohne Baugewerbe	0,4	0,4	0,3	1,2	0,4	0,3	0,3	1,0	0,5	1,1	1,7	3,7
B Bergbau und Gewinnung von Steinen und Erden	0,5	0,4	0,5	0,8	0,5	0,5	0,4	1,0	0,5	1,1	3,1	4,5
05 Kohlenbergbau	0,0	0,0	0,0	0,0	0,0	0,0	0,0	0,0	0,0	0,0	0,0	0,0
06 Gewinnung von Erdöl und Erdgas	0,0	0,0	0,0	0,0	0,0	0,0	0,0	0,0	0,0	0,0	0,0	0,0
07 Erzbergbau	-	-	-	-	-	-	-	-	-	-	-	-
08 Gewinnung von Steinen und Erden, sonstiger Bergbau	1,8	1,6	1,5	3,3	1,7	1,5	1,2	6,2	2,3	7,9	8,0	26,8
09 Erbringung von Dienstleistungen für den Bergbau und für die Gewinnung von Steinen und Erden	0,0	0,0	0,0	0,0	0,0	0,0	0,0	0,0	0,0	0,0	0,0	0,0
C Verarbeitendes Gewerbe	0,4	0,4	0,4	1,3	0,4	0,4	0,3	1,2	0,5	1,3	1,8	4,4
10 Herstellung von Nahrungs- und Futtermitteln	1,4	1,3	1,5	3,1	1,5	1,5	1,1	7,9	1,8	6,1	6,1	13,5
11 Getränkeherstellung	0,9	0,8	1,0	1,3	0,7	1,0	0,7	3,1	1,0	3,7	6,4	6,7
12 Tabakverarbeitung	0,0	0,0	0,0	0,0	0,0	0,0	0,0	0,0	0,0	0,0	0,0	0,0
13 Herstellung von Textilien	1,7	1,7	2,9	4,3	1,2	3,1	1,2	15,2	8,7	4,2	7,9	15,8
14 Herstellung von Bekleidung	1,8	1,9	1,8	4,1	1,8	1,9	1,7	9,3	3,7	4,6	4,4	29,3
15 Herstellung von Leder, Lederwaren und Schuhen	2,0	2,0	2,0	3,5	2,1	2,0	1,8	6,7	2,7	10,3	12,7	23,8
16 Herstellung von Holz-, Flecht-, Korb- und Korkwaren (ohne Möbel)	1,2	0,9	1,0	3,5	1,2	1,0	0,9	7,3	2,0	6,8	6,5	43,4
17 Herstellung von Papier, Pappe und Waren daraus	1,0	0,9	1,1	2,4	1,1	1,1	0,8	6,4	1,6	4,1	7,9	28,2
18 Herstellung von Druckerzeugnissen, Vervielfältigung von bespielten Ton-, Bild- und Datenträgern	1,4	1,3	1,3	2,8	1,5	1,3	1,1	4,3	1,9	5,4	5,7	12,3
19 Kokerei und Mineralölverarbeitung	0,5	0,5	0,7	1,2	0,4	0,7	0,5	3,9	0,8	3,9	3,9	16,3
20 Herstellung von chemischen Erzeugnissen	0,9	0,8	1,1	1,6	0,8	1,1	0,6	2,9	1,0	2,3	4,5	22,8
21 Herstellung von pharmazeutischen Erzeugnissen	0,5	0,5	0,6	1,2	0,5	0,6	0,4	1,5	0,7	0,9	2,0	10,6
22 Herstellung von Gummi- und Kunststoffwaren	2,6	2,5	2,4	3,2	2,9	2,5	2,7	6,7	3,4	8,9	8,4	13,1
23 Herstellung von Glas und Glaswaren, Keramik, Verarbeitung von Steinen und Erden	1,1	1,1	1,2	2,9	1,1	1,2	0,9	8,2	1,3	9,3	7,7	8,1
24 Metallerzeugung und -bearbeitung	0,9	0,8	0,9	3,8	0,9	0,8	0,6	5,0	1,4	8,1	6,6	18,4
25 Herstellung von Metallerzeugnissen	1,2	1,0	1,1	2,6	1,4	1,1	0,9	7,9	1,8	5,1	5,9	11,5
26 Herstellung von Datenverarbeitungsgeräten, elektronischen und optischen Erzeugnissen	1,2	1,1	1,1	2,4	1,2	1,1	0,8	5,1	1,5	5,3	10,5	16,9
27 Herstellung von elektrischen Ausrüstungen	0,9	0,9	0,9	1,7	1,0	0,9	0,7	2,0	1,3	2,5	6,4	10,4
28 Maschinenbau	1,0	1,0	1,2	2,3	1,4	1,1	1,0	4,9	2,1	4,9	7,3	14,7
29 Herstellung von Kraftwagen und Kraftwagenteilen	0,9	1,0	0,7	4,8	0,7	0,7	0,6	1,6	1,1	3,9	4,5	10,9
30 Sonstiger Fahrzeugbau	0,3	0,3	0,5	1,1	0,3	0,6	0,2	2,5	0,2	1,1	1,4	2,1
31 Herstellung von Möbeln	1,3	1,1	1,3	5,0	1,2	1,2	1,1	8,8	2,1	8,5	6,9	24,6
32 Herstellung von sonstigen Waren	0,9	0,9	1,4	1,9	1,0	1,4	0,7	5,4	1,9	3,4	6,6	14,7
33 Reparatur und Installation von Maschinen und Ausrüstungen	1,1	1,0	1,4	2,3	1,0	1,5	0,8	7,5	1,6	2,6	4,5	16,2
D Energieversorgung	0,8	0,7	0,7	1,6	0,8	0,6	0,4	1,6	0,6	2,1	4,1	1,5
35 Energieversorgung	0,8	0,7	0,7	1,6	0,8	0,6	0,4	1,6	0,6	2,1	4,1	1,5
E Wasserversorgung, Abwasser- und Abfallentsorgung und Beseitigung von Umweltverschmutzungen	1,2	1,1	1,3	2,4	1,2	1,3	0,8	4,6	2,0	7,1	5,5	9,3
36 Wasserversorgung	1,7	1,6	1,7	2,4	2,1	1,6	1,1	4,2	1,8	9,6	7,7	42,3
37 Abwasserentsorgung	2,2	2,3	2,3	3,9	2,4	2,4	1,2	11,9	7,6	17,8	12,7	17,6
38 Sammlung, Behandlung und Beseitigung von Abfällen, Rückgewinnung	1,7	1,6	1,9	3,5	1,7	1,9	1,2	9,6	2,7	11,6	6,6	10,4
39 Beseitigung von Umweltverschmutzungen und sonstige Entsorgung	5,2	4,3	3,4	5,5	4,8	3,5	4,9	19,2	3,1	10,1	18,5	8,9
F Baugewerbe	1,0	0,9	0,9	4,4	1,2	0,9	0,8	4,7	1,5	6,7	7,0	13,1
41 Hochbau	1,9	1,8	1,8	5,4	2,0	1,8	1,7	6,6	3,0	9,4	9,5	20,4
42 Tiefbau	0,8	0,9	1,0	4,7	1,1	0,9	0,8	4,9	2,1	9,0	7,6	23,1
43 Vorbereitende Baustellenarbeiten, Bauinstallation und sonstiges Ausbaugewerbe	1,9	1,5	1,4	7,1	2,0	1,4	1,3	9,7	2,4	10,9	10,7	16,4
G-S Dienstleistungsbereich	0,3	0,3	0,4	1,1	0,3	0,4	0,3	1,8	0,4	1,1	1,7	3,0
G-N Marktbestimmte Dienstleistungen	0,6	0,6	0,7	1,6	0,6	0,7	0,5	2,9	0,6	1,8	2,7	3,2
G-I Handel, Verkehr und Lagerei	0,6	0,6	0,6	1,5	0,6	0,6	0,5	1,7	0,7	2,8	3,2	3,4
G Handel, Instandhaltung und Reparatur von Kraftfahrzeugen	0,8	0,8	0,9	2,0	0,8	0,9	0,6	4,0	1,1	4,2	4,3	14,0
45 Handel mit Kraftfahrzeugen, Instandhaltung und Reparatur von Kraftfahrzeugen	1,9	1,7	1,4	5,2	2,0	1,4	1,3	9,4	2,8	8,1	8,8	28,9
46 Großhandel (ohne Handel mit Kraftfahrzeugen)	1,3	1,2	1,3	3,0	1,1	1,4	0,8	5,3	1,4	6,0	6,8	36,0
47 Einzelhandel (ohne Handel mit Kraftfahrzeugen)	1,1	1,2	1,3	2,3	1,5	1,2	1,0	5,7	1,9	5,4	4,9	7,3
H Verkehr und Lagerei	0,9	0,8	0,9	1,8	0,9	0,9	0,8	1,9	1,2	2,8	3,3	3,4
49 Landverkehr und Transport in Rohrfernleitungen	1,5	1,1	1,3	2,8	1,4	1,2	0,9	4,1	2,1	10,5	7,7	3,9
50 Schifffahrt	2,6	1,9	2,1	4,7	2,4	2,0	1,9	6,2	4,4	6,0	6,4	11,7
51 Luftfahrt	1,3	1,0	1,3	1,7	0,9	1,3	0,6	1,9	1,2	2,5	3,0	1,9
52 Lagerei sowie Erbringung von sonstigen Dienstleistungen für den Verkehr	1,6	1,4	1,6	3,7	1,5	1,5	1,4	4,7	2,3	5,4	5,9	12,2

## Deutschland

## Unternehmen mit 50 Arbeitnehmern und mehr

Wirtschaftszweig	Nettoarbeitskosten je geleistete Stunde	Kosten je Vollzeiteinheit										
		Bruttoarbeitskosten insg.	Lohnnebenkosten insg.	Sonderzahlungen	Vergütung für nicht gearbeitete Tage	Sozialbeiträge der Arbeitgeber	Gesetzliche Arbeitgeberbeiträge	Betriebliche Altersversorgung	Lohnfortzahlung	Berufliche Aus- und Weiterbildung	Sonstige Aufwendungen	Lohnsubventionen
53 Post-, Kurier- und Expressdienste	1,7	1,5	1,6	2,2	1,8	1,5	1,7	2,3	1,7	2,3	3,2	44,8
I Gastgewerbe	1,5	1,3	1,2	3,2	1,6	1,3	1,2	6,4	2,5	6,2	14,2	18,8
55 Beherbergung	2,8	2,4	2,0	5,3	2,8	2,5	2,4	8,6	4,4	10,5	17,1	31,7
56 Gastronomie	1,5	1,5	1,6	4,0	1,8	1,6	1,3	9,3	2,9	7,2	19,3	21,9
J Information und Kommunikation	1,0	1,0	1,0	2,4	1,1	1,0	0,9	2,5	1,3	4,3	12,6	10,3
58 Verlagswesen	3,5	3,6	3,5	5,1	4,3	3,4	3,0	6,1	4,3	5,9	8,4	7,7
59 Herstellung, Verleih und Vertrieb von Filmen und Fernsehprogrammen, Kinos, Tonstudios und Verlegen von Musik	1,7	1,7	1,7	4,4	1,9	1,6	1,3	3,6	2,2	5,2	15,6	66,5
60 Rundfunkveranstalter	0,6	0,6	0,7	1,0	0,6	0,6	0,6	1,1	0,7	1,4	1,0	1,9
61 Telekommunikation	0,2	0,2	0,2	0,4	0,4	0,2	0,5	0,7	0,2	13,5	12,4	23,7
62 Erbringung von Dienstleistungen der Informationstechnologie	1,5	1,4	1,6	4,5	1,5	1,7	1,1	7,6	2,7	7,3	17,6	13,1
63 Informationsdienstleistungen	2,8	2,8	2,7	6,4	2,7	2,6	2,2	10,0	3,1	8,7	9,0	17,8
K Erbringung von Finanz- und Versicherungsdienstleistungen	1,1	1,1	1,9	3,6	0,8	2,1	0,6	7,0	0,8	2,8	8,5	28,9
64 Erbringung von Finanzdienstleistungen	1,5	1,5	2,6	4,9	1,1	2,8	0,9	8,9	1,1	3,6	11,1	31,6
65 Versicherungen, Rückversicherungen und Pensionskassen (ohne Sozialversicherung)	0,6	0,6	1,1	1,4	0,8	1,1	0,4	4,4	1,3	3,2	5,6	13,0
66 Mit Finanz- und Versicherungsdienstleistungen verbundene Tätigkeiten	2,4	2,3	2,3	5,4	2,3	2,3	1,9	4,8	2,4	4,7	8,5	28,3
L Grundstücks- und Wohnungswesen	4,0	3,6	3,7	13,0	3,9	3,6	2,5	11,1	5,8	10,1	7,4	8,9
68 Grundstücks- und Wohnungswesen	4,0	3,6	3,7	13,0	3,9	3,6	2,5	11,1	5,8	10,1	7,4	8,9
M-N Erbringung von freiberuflichen, wissenschaftlichen und technischen Dienstleistungen sowie Dienstleistungen von sonstigen wirtschaftlichen Dienstleistungen	1,5	1,6	1,4	4,6	1,5	1,4	1,3	4,3	1,4	4,2	4,2	10,4
M Erbringung von freiberuflichen, wissenschaftlichen und technischen Dienstleistungen	1,4	1,4	1,2	5,4	1,1	1,3	0,7	4,6	1,4	4,3	4,5	14,8
69 Rechts- und Steuerberatung, Wirtschaftsprüfung	2,1	2,2	2,3	4,2	2,4	2,4	1,8	6,5	5,1	4,3	8,1	41,1
70 Verwaltung und Führung von Unternehmen und Betrieben, Unternehmensberatung	3,3	3,3	3,1	10,2	2,4	3,1	1,8	9,2	2,1	8,9	7,7	18,9
71 Architektur- und Ingenieurbüros, technische, physikalische und chemische Untersuchung	1,3	1,2	1,3	3,1	1,5	1,3	0,7	4,7	3,0	6,5	8,1	17,4
72 Forschung und Entwicklung	1,2	1,1	1,3	3,3	1,2	1,3	0,7	4,3	1,7	4,3	9,2	15,5
73 Werbung und Marktforschung	3,5	3,6	3,5	5,3	4,0	3,4	3,2	7,5	4,5	9,1	10,3	25,7
74 Sonstige freiberufliche, wissenschaftliche und technische Tätigkeiten	6,2	6,1	5,6	13,7	5,0	4,3	4,8	5,0	3,7	26,9	37,4	20,7
75 Veterinärwesen	0,6	0,1	1,5	3,0	0,8	1,3	0,6	1,2	4,9	5,3	5,3	5,3
N Erbringung von sonstigen wirtschaftlichen Dienstleistungen	1,8	1,8	1,8	3,6	1,9	1,8	1,8	4,8	2,0	5,3	7,8	13,4
77 Vermietung von beweglichen Sachen	2,7	3,1	3,1	5,8	3,0	2,6	2,3	7,0	2,9	17,3	19,2	21,6
78 Vermittlung und Überlassung von Arbeitskräften	2,2	2,2	2,2	7,1	2,4	2,2	2,3	24,4	2,6	11,9	14,4	20,8
79 Reisebüros, Reiseveranstalter und Erbringung sonstiger Reservierungsdienstleistungen	0,9	0,9	1,2	1,8	1,2	1,1	0,7	3,9	2,0	8,7	8,8	13,9
80 Wach- und Sicherheitsdienste sowie Detekteien	1,5	1,4	1,5	4,4	1,8	1,5	1,3	27,4	2,4	14,0	5,0	11,8
81 Gebäudebetreuung; Garten- und Landschaftsbau	1,1	1,1	1,1	6,5	1,2	1,0	1,0	10,2	1,7	11,0	7,2	24,4
82 Erbringung von wirtschaftlichen Dienstleistungen für Unternehmen und Privatpersonen a.n.g.	10,6	10,1	10,1	12,2	10,6	10,1	9,7	12,5	11,0	13,7	15,5	19,1
O-S Nicht marktbestimmte Dienstleistungen	0,3	0,3	0,3	0,6	0,3	0,3	0,3	1,0	0,4	0,9	2,0	6,2
O-Q Öffentliche Verwaltung, Verteidigung, Sozialversicherung, Erziehung und Unterricht, Gesundheits- und Sozialwesen	0,3	0,3	0,4	0,6	0,3	0,3	0,3	0,9	0,5	1,0	2,1	6,7
O Öffentliche Verwaltung, Verteidigung, Sozialversicherung	0,0	0,0	0,0	0,0	0,0	0,0	0,0	0,0	0,0	0,0	-	0,0
84 Öffentliche Verwaltung, Verteidigung, Sozialversicherung	0,0	0,0	0,0	0,0	0,0	0,0	0,0	0,0	0,0	0,0	-	0,0
P Erziehung und Unterricht	0,4	0,3	0,4	1,1	0,3	0,4	0,8	0,8	0,4	2,4	-	15,8
85 Erziehung und Unterricht	0,4	0,3	0,4	1,1	0,3	0,4	0,8	0,8	0,4	2,4	-	15,8
Q Gesundheits- und Sozialwesen	0,7	0,7	0,8	1,5	0,8	0,7	0,5	2,7	1,4	3,4	6,1	7,1
86 Gesundheitswesen	1,0	0,9	1,3	1,8	1,0	1,1	0,8	3,7	1,6	4,7	7,6	7,2
87 Heime (ohne Erholungs- und Ferienheime)	1,0	0,8	1,0	3,0	1,8	1,0	0,8	4,3	4,0	7,0	9,8	12,8
88 Sozialwesen (ohne Heime)	1,5	1,6	2,2	4,1	1,6	2,1	1,5	8,9	2,6	6,2	10,7	12,9
R-S Sonstige Dienstleistungen	1,0	1,0	1,1	2,7	1,1	1,1	0,8	4,8	1,7	5,1	5,1	14,4
R Kunst, Unterhaltung und Erholung	1,4	1,4	1,2	4,2	1,5	1,2	1,1	4,1	2,1	4,2	5,2	14,6
90 Kreative, künstlerische und unterhaltende Tätigkeiten	1,7	1,7	1,8	4,0	2,4	1,8	1,7	5,9	4,2	10,6	4,7	30,3
91 Bibliotheken, Archive, Museen, botanische und zoologische Gärten	2,4	2,3	2,6	4,5	2,7	2,6	2,0	8,1	3,3	8,1	9,1	20,2
92 Spiel-, Wett- und Lotteriewesen	2,6	2,4	2,8	7,4	3,2	2,7	1,9	6,9	4,1	10,2	9,1	14,2
93 Erbringung von Dienstleistungen des Sports, der Unterhaltung und der Erholung	2,9	2,9	1,9	7,1	2,8	2,1	1,8	15,5	3,3	6,3	9,0	14,8
S Erbringung von sonstigen Dienstleistungen	1,4	1,3	1,4	3,4	1,4	1,4	1,0	5,7	2,2	6,3	7,3	17,8
94 Interessenvertretungen sowie kirchliche und sonstige religiöse Vereinigungen (ohne Sozialwesen und Sport)	1,5	1,4	1,6	3,9	1,4	1,6	1,0	6,0	2,7	8,9	9,5	18,6
95 Reparatur von Datenverarbeitungsgeräten und Gebrauchsgütern	4,0	3,8	2,2	12,9	4,4	2,3	1,8	8,1	3,2	17,1	9,7	10,9
96 Erbringung von sonstigen überwiegend persönlichen Dienstleistungen	2,7	2,5	2,2	9,2	3,1	2,4	2,1	11,1	4,0	9,0	12,2	12,6

## Deutschland

## Unternehmen mit 50 bis 249 Arbeitnehmern

Wirtschaftszweig	Nettoarbeitskosten je geleistete Stunde	Kosten je Vollzeiteinheit										
		Bruttoarbeitskosten insg.	Lohnnebenkosten insg.	Sonderzahlungen	Vergütung für nicht gearbeitete Tage	Sozialbeiträge der Arbeitgeber	Gesetzliche Arbeitgeberbeiträge	Betriebliche Altersversorgung	Lohnfortzahlung	Berufliche Aus- und Weiterbildung	Sonstige Aufwendungen	Lohnsubventionen
B-S Produzierendes Gewerbe und Dienstleistungsbereich	0,6	0,6	0,8	2,4	0,6	0,9	0,5	9,6	0,9	3,0	3,3	7,1
B-N Produzierendes Gewerbe und marktbestimmte Dienstleistungen	0,7	0,7	0,9	2,6	0,7	1,0	0,5	12,3	0,9	3,3	3,4	10,0
B-F Produzierendes Gewerbe	0,8	0,8	0,8	2,3	0,9	0,8	0,7	5,5	1,1	4,6	4,2	6,6
B-E Produzierendes Gewerbe ohne Baugewerbe	0,9	0,8	0,9	2,4	1,0	0,9	0,8	6,0	1,2	4,9	4,6	6,6
B Bergbau und Gewinnung von Steinen und Erden	2,1	1,7	1,8	5,4	2,3	1,7	1,5	11,9	3,3	13,2	14,1	21,8
05 Kohlenbergbau	0,0	0,0	0,0	0,0	0,0	0,0	0,0	0,0	0,0	0,0	0,0	0,0
06 Gewinnung von Erdöl und Erdgas	0,0	0,0	0,0	0,0	0,0	0,0	0,0	0,0	0,0	0,0	0,0	0,0
07 Erzbergbau	-	-	-	-	-	-	-	-	-	-	-	-
08 Gewinnung von Steinen und Erden, sonstiger Bergbau	2,3	1,8	2,0	6,4	2,6	2,0	1,7	18,1	3,8	20,9	19,4	27,3
09 Erbringung von Dienstleistungen für den Bergbau und für die Gewinnung von Steinen und Erden	0,0	0,0	0,0	0,0	0,0	0,0	0,0	0,0	0,0	0,0	0,0	0,0
C Verarbeitendes Gewerbe	1,0	0,9	0,9	2,6	1,0	0,9	0,8	6,8	1,3	5,5	4,9	6,9
10 Herstellung von Nahrungs- und Futtermitteln	3,0	2,8	3,2	9,9	3,2	3,4	2,4	30,6	4,2	16,9	12,9	20,9
11 Getränkeherstellung	1,8	1,8	2,2	3,1	1,6	2,2	1,4	9,7	2,4	14,4	10,4	15,4
12 Tabakverarbeitung	0,0	0,0	0,0	0,0	0,0	0,0	0,0	0,0	0,0	0,0	0,0	0,0
13 Herstellung von Textilien	3,0	3,0	4,9	7,5	1,9	5,3	2,1	28,7	13,5	10,5	17,3	18,9
14 Herstellung von Bekleidung	3,3	3,4	3,3	8,3	3,2	3,4	3,0	29,2	7,6	17,1	56,6	34,5
15 Herstellung von Leder, Lederwaren und Schuhen	3,5	3,8	3,8	7,1	4,1	3,8	3,3	26,1	5,1	21,4	24,3	37,0
16 Herstellung von Holz-, Flecht-, Korb- und Korkwaren (ohne Möbel)	1,5	1,6	1,5	7,2	1,7	1,6	1,6	14,5	3,1	13,4	11,8	14,6
17 Herstellung von Papier, Pappe und Waren daraus	2,4	2,2	2,5	5,9	2,3	2,4	1,8	13,8	3,4	13,4	18,6	37,2
18 Herstellung von Druckerzeugnissen, Vervielfältigung von bespielten Ton-, Bild- und Datenträgern	2,1	1,9	1,9	5,2	2,3	1,9	1,6	11,0	3,1	11,1	11,1	15,1
19 Kokerei und Mineralölverarbeitung	2,9	2,7	2,7	4,0	2,3	2,6	2,0	6,0	3,0	3,4	3,4	11,1
20 Herstellung von chemischen Erzeugnissen	3,9	3,6	4,4	8,2	3,3	4,8	2,5	21,8	3,7	13,1	15,9	43,5
21 Herstellung von pharmazeutischen Erzeugnissen	4,4	4,4	5,3	12,0	3,8	5,4	2,8	27,5	5,7	14,3	14,1	28,8
22 Herstellung von Gummi- und Kunststoffwaren	6,3	6,1	6,1	8,6	6,9	6,4	6,4	34,3	8,0	28,4	15,4	19,9
23 Herstellung von Glas und Glaswaren, Keramik, Verarbeitung von Steinen und Erden	2,3	2,1	2,6	7,2	2,4	2,5	1,7	20,8	2,8	29,8	17,6	17,5
24 Metallerzeugung und -bearbeitung	3,8	3,6	2,4	16,3	3,7	2,9	2,3	29,3	5,0	29,1	20,7	37,6
25 Herstellung von Metallerzeugnissen	2,1	1,9	1,8	5,9	2,6	1,9	1,6	19,4	3,3	12,3	10,6	15,0
26 Herstellung von Datenverarbeitungsgeräten, elektronischen und optischen Erzeugnissen	3,5	3,2	2,8	8,4	3,8	2,7	2,5	24,4	4,5	21,7	31,1	34,3
27 Herstellung von elektrischen Ausrüstungen	3,1	3,0	3,7	8,8	3,3	3,6	2,3	29,9	4,6	16,9	16,8	19,6
28 Maschinenbau	2,4	2,2	2,2	7,1	2,5	2,0	1,8	16,9	2,9	16,0	18,5	22,1
29 Herstellung von Kraftwagen und Kraftwagenteilen	4,7	3,9	4,8	10,6	4,8	4,8	3,7	37,7	6,3	16,2	29,4	26,8
30 Sonstiger Fahrzeugbau	2,5	2,4	2,1	5,0	2,6	2,0	2,1	10,4	1,7	10,6	13,6	7,0
31 Herstellung von Möbeln	2,3	2,0	2,2	12,9	2,1	2,1	2,0	22,5	4,1	27,7	25,2	36,3
32 Herstellung von sonstigen Waren	2,5	2,5	3,9	6,5	2,7	4,0	1,8	30,7	4,9	14,5	18,5	19,1
33 Reparatur und Installation von Maschinen und Ausrüstungen	2,7	2,7	2,5	7,5	3,1	2,4	2,2	14,2	5,6	12,3	11,7	19,3
D Energieversorgung	3,9	3,5	3,8	8,8	4,3	3,8	2,0	15,5	3,4	12,2	15,2	24,6
35 Energieversorgung	3,9	3,5	3,8	8,8	4,3	3,8	2,0	15,5	3,4	12,2	15,2	24,6
E Wasserversorgung, Abwasser- und Abfallentsorgung und Beseitigung von Umweltverschmutzungen	2,2	2,1	2,5	4,6	2,2	2,5	1,6	12,7	3,8	15,4	10,0	15,0
36 Wasserversorgung	2,9	2,8	2,3	5,9	4,1	2,3	2,3	11,0	6,5	28,4	20,0	44,0
37 Abwasserentsorgung	4,1	5,4	1,5	10,7	4,9	1,5	0,7	13,9	15,7	27,0	27,0	16,1
38 Sammlung, Behandlung und Beseitigung von Abfällen, Rückgewinnung	2,9	2,8	3,5	6,3	2,9	3,4	2,2	18,3	4,6	20,9	11,9	19,1
39 Beseitigung von Umweltverschmutzungen und sonstige Entsorgung	4,9	4,1	3,3	4,3	4,6	3,1	4,6	25,6	3,2	8,8	18,3	13,6
F Baugewerbe	1,5	1,3	1,2	8,2	1,6	1,2	1,1	10,9	2,3	12,7	9,7	15,7
41 Hochbau	2,6	2,5	2,5	9,0	2,9	2,5	2,3	11,8	4,6	16,3	13,9	25,5
42 Tiefbau	1,3	1,3	1,5	9,0	1,7	1,4	1,2	13,6	3,7	15,6	11,8	26,7
43 Vorbereitende Baustellenarbeiten, Bauinstallation und sonstiges Ausbaugewerbe	2,6	2,2	1,9	12,6	2,8	1,9	1,8	19,4	3,4	21,6	14,6	19,0
G-S Dienstleistungsbereich	0,9	0,9	1,3	3,6	0,9	1,3	0,6	13,4	1,3	4,0	5,0	8,9
G-N Marktbestimmte Dienstleistungen	1,2	1,1	1,7	4,4	1,1	1,8	0,8	19,8	1,3	4,7	5,5	15,3
G-I Handel, Verkehr und Lagerei	1,2	1,2	1,3	4,1	1,3	1,3	0,9	8,9	2,0	7,9	8,3	25,7
G Handel, Instandhaltung und Reparatur von Kraftfahrzeugen	1,6	1,5	1,8	4,7	1,7	1,8	1,2	11,2	2,5	9,0	10,8	32,2
45 Handel mit Kraftfahrzeugen, Instandhaltung und Reparatur von Kraftfahrzeugen	3,1	2,7	2,3	9,6	2,8	2,5	2,1	25,0	4,2	12,3	18,9	39,9
46 Großhandel (ohne Handel mit Kraftfahrzeugen)	1,8	1,6	2,2	5,4	1,6	2,3	1,1	11,9	2,3	12,2	13,9	53,2
47 Einzelhandel (ohne Handel mit Kraftfahrzeugen)	3,7	3,9	4,2	12,6	5,3	3,8	3,1	49,2	8,3	20,3	23,1	22,5
H Verkehr und Lagerei	2,2	1,8	1,8	8,8	2,3	1,7	1,6	14,2	3,6	19,2	13,4	49,9
49 Landverkehr und Transport in Rohrfernleitungen	3,1	2,5	2,9	14,6	3,6	2,5	2,2	21,2	5,7	40,2	21,0	64,8
50 Schifffahrt	3,2	1,9	2,1	7,7	3,0	2,1	2,0	12,3	7,2	17,3	10,6	13,6
51 Luftfahrt	4,2	3,8	2,4	18,0	3,5	2,6	2,3	50,6	13,0	26,9	24,7	0,0
52 Lagerei sowie Erbringung von sonstigen Dienstleistungen für den Verkehr	3,2	2,7	2,6	13,2	3,2	2,6	2,4	23,8	5,3	25,0	19,5	25,2

## Deutschland

## Unternehmen mit 50 bis 249 Arbeitnehmern

Wirtschaftszweig	Nettoarbeitskosten je geleistete Stunde	Kosten je Vollzeiteinheit										
		Bruttoarbeitskosten insg.	Lohnnebenkosten insg.	Sonderzahlungen	Vergütung für nicht gearbeitete Tage	Sozialbeiträge der Arbeitgeber	Gesetzliche Arbeitgeberbeiträge	Betriebliche Altersversorgung	Lohnfortzahlung	Berufliche Aus- und Weiterbildung	Sonstige Aufwendungen	Lohnsubventionen
53 Post-, Kurier- und Expressdienste	9,2	9,2	9,7	27,3	11,2	9,4	8,1	44,1	9,6	23,7	24,9	49,4
I Gastgewerbe	2,3	1,9	1,7	7,8	2,6	1,9	1,8	11,5	4,3	13,6	16,1	27,5
55 Beherbergung	4,0	3,3	3,0	10,8	4,5	3,6	3,4	13,7	7,4	19,0	26,8	46,1
56 Gastronomie	2,4	2,3	2,3	11,4	2,9	2,2	2,0	18,2	5,0	20,6	19,5	29,3
J Information und Kommunikation	2,5	2,4	1,9	7,7	2,7	2,0	1,7	14,4	3,8	11,2	16,7	18,6
58 Verlagswesen	2,2	2,1	2,2	5,8	2,1	2,2	1,6	15,5	2,9	7,3	16,9	10,9
59 Herstellung, Verleih und Vertrieb von Filmen und Fernsehprogrammen, Kinos, Tonstudios und Verlegen von Musik	2,5	2,6	2,6	6,0	2,8	2,4	2,0	7,6	3,3	7,6	20,8	67,9
60 Rundfunkveranstalter	2,4	2,3	2,1	4,3	2,5	1,8	1,6	38,2	3,5	17,5	5,2	24,2
61 Telekommunikation	2,9	2,8	3,8	7,8	3,7	4,2	2,2	18,0	4,7	17,7	25,0	41,7
62 Erbringung von Dienstleistungen der Informationstechnologie	3,5	3,2	2,8	12,1	3,5	3,0	2,3	24,2	5,8	17,0	23,7	30,8
63 Informationsdienstleistungen	5,7	5,7	5,4	13,4	5,4	5,3	4,8	24,1	7,2	17,9	23,3	25,7
K Erbringung von Finanz- und Versicherungsdienstleistungen	6,2	6,1	12,8	21,2	2,9	13,8	3,4	49,7	3,2	7,8	22,6	51,6
64 Erbringung von Finanzdienstleistungen	7,9	7,8	15,7	27,5	3,7	17,0	4,4	55,1	3,9	8,7	44,2	54,8
65 Versicherungen, Rückversicherungen und Pensionskassen (ohne Sozialversicherung)	2,2	2,1	3,8	5,1	2,1	3,9	1,3	21,1	5,8	18,6	9,8	64,6
66 Mit Finanz- und Versicherungsdienstleistungen verbundene Tätigkeiten	7,3	7,1	6,4	15,9	6,9	6,4	5,8	28,7	7,1	18,7	24,1	35,1
L Grundstücks- und Wohnungswesen	3,1	3,1	3,4	9,1	3,3	3,3	2,0	15,5	4,7	16,7	13,7	52,4
68 Grundstücks- und Wohnungswesen	3,1	3,1	3,4	9,1	3,3	3,3	2,0	15,5	4,7	16,7	13,7	52,4
M-N Erbringung von freiberuflichen, wissenschaftlichen und technischen Dienstleistungen sowie Dienstleistungen von sonstigen wirtschaftlichen Dienstleistungen	1,8	1,8	1,9	4,9	2,0	1,9	1,5	13,0	2,3	9,7	9,1	20,0
M Erbringung von freiberuflichen, wissenschaftlichen und technischen Dienstleistungen	1,8	1,7	2,4	5,2	1,8	2,5	1,2	14,9	2,8	11,6	11,0	16,9
69 Rechts- und Steuerberatung, Wirtschaftsprüfung	3,9	3,7	4,2	10,2	4,9	4,5	3,2	32,2	10,4	19,2	26,6	58,8
70 Verwaltung und Führung von Unternehmen und Betrieben, Unternehmensberatung	3,8	4,0	5,9	8,7	3,8	6,0	2,9	21,6	3,5	21,4	18,3	22,7
71 Architektur- und Ingenieurbüros, technische, physikalische und chemische Untersuchung	3,3	3,0	3,1	8,2	3,5	3,4	1,6	21,6	6,8	13,1	18,4	28,6
72 Forschung und Entwicklung	3,0	2,9	2,7	9,6	3,1	2,6	1,9	14,4	4,8	17,8	23,1	27,4
73 Werbung und Marktforschung	3,5	3,2	3,4	6,4	3,1	3,5	3,0	12,3	5,5	13,1	10,3	19,0
74 Sonstige freiberufliche, wissenschaftliche und technische Tätigkeiten	2,5	2,6	2,1	7,4	2,6	2,0	1,9	8,8	2,6	14,3	27,0	22,6
75 Veterinärwesen	0,7	0,2	3,5	7,5	0,0	2,9	2,1	1,4	15,1	17,7	17,7	17,7
N Erbringung von sonstigen wirtschaftlichen Dienstleistungen	2,3	2,3	2,2	6,3	2,8	2,2	2,1	10,6	3,3	11,8	15,0	23,2
77 Vermietung von beweglichen Sachen	4,7	4,5	3,7	14,3	5,0	3,7	3,6	23,9	5,7	19,5	19,4	22,9
78 Vermittlung und Überlassung von Arbeitskräften	4,5	4,5	4,2	11,9	5,3	4,4	4,2	30,2	5,4	22,0	25,6	34,8
79 Reisebüros, Reiseveranstalter und Erbringung sonstiger Reservierungsdienstleistungen	3,0	3,0	4,4	7,6	4,1	4,1	2,6	24,3	7,6	24,3	39,4	24,3
80 Wach- und Sicherheitsdienste sowie Detekteien	3,8	3,1	3,8	17,8	4,5	3,6	3,1	56,8	6,5	29,9	14,2	20,6
81 Gebäudebetreuung; Garten- und Landschaftsbau	2,0	2,2	2,3	11,6	2,5	2,1	1,8	21,3	4,2	25,5	14,0	45,5
82 Erbringung von wirtschaftlichen Dienstleistungen für Unternehmen und Privatpersonen a.n.g.	6,8	6,7	6,6	16,7	8,4	6,3	5,3	19,2	8,8	26,6	30,0	23,1
O-S Nicht marktbestimmte Dienstleistungen	1,3	1,2	1,5	3,3	1,5	1,3	1,0	5,3	2,9	7,2	11,9	10,1
O-Q Öffentliche Verwaltung, Verteidigung, Sozialversicherung, Erziehung und Unterricht, Gesundheits- und Sozialwesen	1,7	1,6	1,9	4,1	2,0	1,6	1,2	6,7	3,6	9,3	15,4	12,7
O Öffentliche Verwaltung, Verteidigung, Sozialversicherung	0,0	0,0	0,0	0,0	0,0	0,0	0,0	0,0	0,0	0,0	-	0,0
84 Öffentliche Verwaltung, Verteidigung, Sozialversicherung	0,0	0,0	0,0	0,0	0,0	0,0	0,0	0,0	0,0	0,0	-	0,0
P Erziehung und Unterricht	5,2	5,5	6,9	13,4	5,6	5,7	4,9	14,4	7,3	40,2	-	25,8
85 Erziehung und Unterricht	5,2	5,5	6,9	13,4	5,6	5,7	4,9	14,4	7,3	40,2	-	25,8
Q Gesundheits- und Sozialwesen	1,8	1,6	1,9	4,2	2,1	1,6	1,2	7,1	3,8	7,7	15,9	13,0
86 Gesundheitswesen	5,2	5,0	6,2	10,5	4,7	5,0	3,6	19,6	5,1	18,5	29,5	28,7
87 Heime (ohne Erholungs- und Ferienheime)	1,8	1,4	1,6	5,4	3,4	1,7	1,3	7,2	7,4	12,0	15,7	11,4
88 Sozialwesen (ohne Heime)	1,6	1,4	1,5	5,4	1,6	1,6	1,3	6,6	3,0	8,0	19,0	22,2
R-S Sonstige Dienstleistungen	1,5	1,4	1,7	4,9	1,6	1,7	1,2	8,0	2,8	6,3	8,4	13,6
R Kunst, Unterhaltung und Erholung	2,2	2,1	1,9	7,2	2,4	2,0	1,8	7,7	3,2	8,7	10,7	9,1
90 Kreative, künstlerische und unterhaltende Tätigkeiten	4,1	3,8	3,1	14,1	4,9	3,1	2,3	14,9	9,2	28,0	21,3	42,7
91 Bibliotheken, Archive, Museen, botanische und zoologische Gärten	2,5	2,0	3,1	6,2	2,5	3,1	1,8	13,3	3,0	14,7	14,8	6,8
92 Spiel-, Wett- und Lotteriewesen	3,0	3,0	3,3	11,7	4,0	3,2	2,5	10,6	5,8	16,2	28,7	28,5
93 Erbringung von Dienstleistungen des Sports, der Unterhaltung und der Erholung	3,9	3,8	2,8	11,2	3,9	3,1	2,7	19,1	5,4	12,8	16,5	18,0
S Erbringung von sonstigen Dienstleistungen	2,0	1,7	2,2	6,4	2,0	2,2	1,6	9,7	3,7	7,2	10,7	16,3
94 Interessenvertretungen sowie kirchliche und sonstige religiöse Vereinigungen (ohne Sozialwesen und Sport)	2,3	1,8	2,6	7,7	2,2	2,6	1,6	10,5	4,8	8,3	14,2	17,9
95 Reparatur von Datenverarbeitungsgeräten und Gebrauchsgütern	3,4	3,0	3,3	12,5	3,2	2,8	2,8	12,1	7,9	51,6	21,3	16,0
96 Erbringung von sonstigen überwiegend persönlichen Dienstleistungen	2,9	2,9	2,8	9,2	3,5	2,8	2,4	15,8	4,4	14,9	11,5	14,4

## Deutschland

## Unternehmen mit 250 bis 499 Arbeitnehmern

Wirtschaftszweig	Nettoarbeitskosten je geleistete Stunde	Kosten je Vollzeiteinheit										
		Bruttoarbeitskosten insg.	Lohnnebenkosten insg.	Sonderzahlungen	Vergütung für nicht gearbeitete Tage	Sozialbeiträge der Arbeitgeber	Gesetzliche Arbeitgeberbeiträge	Betriebliche Altersversorgung	Lohnfortzahlung	Berufliche Aus- und Weiterbildung	Sonstige Aufwendungen	Lohnsubventionen
B-S Produzierendes Gewerbe und Dienstleistungsbereich	0,9	0,9	0,9	2,3	1,0	0,9	0,8	3,6	1,3	4,1	5,8	10,8
B-N Produzierendes Gewerbe und marktbestimmte Dienstleistungen	1,0	1,0	1,0	2,5	1,1	1,0	0,9	3,9	1,5	4,3	6,2	6,5
B-F Produzierendes Gewerbe	1,0	1,0	1,1	2,5	1,4	1,1	1,0	5,8	2,0	6,2	5,9	6,6
B-E Produzierendes Gewerbe ohne Baugewerbe	1,0	1,0	1,1	2,5	1,5	1,2	1,1	6,0	2,1	6,4	6,1	7,0
B Bergbau und Gewinnung von Steinen und Erden	0,8	0,9	0,8	3,2	0,5	0,5	0,4	2,4	1,2	5,1	5,0	40,3
05 Kohlenbergbau	0,0	0,0	0,0	0,0	0,0	0,0	0,0	0,0	0,0	0,0	0,0	0,0
06 Gewinnung von Erdöl und Erdgas	0,0	0,0	0,0	0,0	0,0	0,0	0,0	0,0	0,0	0,0	0,0	0,0
07 Erzbergbau	-	-	-	-	-	-	-	-	-	-	-	-
08 Gewinnung von Steinen und Erden, sonstiger Bergbau	0,8	0,8	1,4	4,3	0,8	1,1	0,7	5,8	1,7	9,3	9,2	40,7
09 Erbringung von Dienstleistungen für den Bergbau und für die Gewinnung von Steinen und Erden	0,0	0,0	0,0	0,0	0,0	0,0	0,0	0,0	0,0	0,0	0,0	0,0
C Verarbeitendes Gewerbe	1,1	1,1	1,2	2,7	1,6	1,3	1,2	7,2	2,2	7,2	6,4	7,4
10 Herstellung von Nahrungs- und Futtermitteln	2,6	2,3	3,1	7,8	2,7	3,2	1,8	31,9	3,5	17,0	15,4	6,9
11 Getränkeherstellung	0,7	0,6	0,6	1,3	0,7	1,2	0,8	3,0	0,4	2,2	22,6	7,3
12 Tabakverarbeitung	0,0	0,0	0,0	0,0	0,0	0,0	0,0	0,0	0,0	0,0	0,0	0,0
13 Herstellung von Textilien	0,8	0,8	1,3	2,7	1,4	1,4	0,7	11,0	1,1	5,7	6,5	8,9
14 Herstellung von Bekleidung	1,0	0,9	1,0	1,7	0,5	0,6	0,0	7,3	1,3	7,3	7,3	7,3
15 Herstellung von Leder, Lederwaren und Schuhen	1,3	1,7	1,7	3,9	1,4	1,6	1,6	5,0	1,5	2,1	10,3	5,5
16 Herstellung von Holz-, Flecht-, Korb- und Korkwaren (ohne Möbel)	1,9	1,4	1,4	6,4	1,7	1,4	1,2	2,7	2,9	6,0	3,0	9,1
17 Herstellung von Papier, Pappe und Waren daraus	2,3	1,9	2,2	5,8	2,9	2,3	1,6	15,5	3,7	10,1	13,1	24,8
18 Herstellung von Druckerzeugnissen, Vervielfältigung von bespielten Ton-, Bild- und Datenträgern	1,6	1,5	1,5	2,3	1,9	1,6	1,2	7,6	1,8	3,3	2,7	36,5
19 Kokerei und Mineralölverarbeitung	0,0	0,0	0,0	0,0	0,0	0,0	0,0	0,0	0,0	0,0	0,0	0,0
20 Herstellung von chemischen Erzeugnissen	2,8	2,7	3,0	6,9	3,2	3,0	2,0	12,6	4,7	17,8	16,5	9,9
21 Herstellung von pharmazeutischen Erzeugnissen	1,0	0,8	0,9	2,5	1,4	0,9	0,9	4,6	2,1	6,1	7,3	10,0
22 Herstellung von Gummi- und Kunststoffwaren	2,7	2,6	3,7	6,8	2,3	3,5	1,9	21,5	4,0	17,3	22,5	25,6
23 Herstellung von Glas und Glaswaren, Keramik, Verarbeitung von Steinen und Erden	2,8	2,5	2,5	7,4	2,2	2,5	2,2	13,0	3,2	11,9	13,3	13,1
24 Metallerzeugung und -bearbeitung	3,0	2,9	3,1	18,6	2,1	3,1	2,4	25,9	7,7	12,4	23,8	34,6
25 Herstellung von Metallerzeugnissen	2,9	2,4	2,7	6,9	2,8	2,8	1,9	27,4	4,0	15,6	15,0	28,8
26 Herstellung von Datenverarbeitungsgeräten, elektronischen und optischen Erzeugnissen	3,5	3,6	3,5	8,4	3,3	4,0	2,0	25,8	4,5	16,9	35,7	20,9
27 Herstellung von elektrischen Ausrüstungen	3,9	4,0	3,8	7,6	4,3	3,9	3,0	20,2	4,7	18,5	34,4	25,3
28 Maschinenbau	2,6	2,9	3,8	7,5	5,1	3,9	3,5	23,4	8,4	21,5	22,2	22,7
29 Herstellung von Kraftwagen und Kraftwagenteilen	4,7	4,8	3,5	12,3	5,5	3,3	3,7	19,9	7,1	48,5	43,8	37,5
30 Sonstiger Fahrzeugbau	1,0	0,6	0,8	5,9	1,5	1,0	1,4	17,0	2,2	12,7	5,6	5,1
31 Herstellung von Möbeln	2,4	2,2	2,7	7,7	2,7	2,5	2,1	37,0	3,6	21,1	20,2	38,2
32 Herstellung von sonstigen Waren	2,0	1,7	1,9	4,5	1,8	2,0	1,5	10,4	4,7	24,7	21,6	56,4
33 Reparatur und Installation von Maschinen und Ausrüstungen	1,8	1,4	1,1	3,9	1,4	1,3	1,2	6,3	3,2	4,4	4,2	8,6
D Energieversorgung	3,6	3,6	3,1	7,9	3,8	3,0	1,9	6,5	2,4	18,2	15,0	5,4
35 Energieversorgung	3,6	3,6	3,1	7,9	3,8	3,0	1,9	6,5	2,4	18,2	15,0	5,4
E Wasserversorgung, Abwasser- und Abfallentsorgung und Beseitigung von Umweltverschmutzungen	2,7	2,4	3,1	7,0	2,4	3,1	1,5	14,8	2,9	11,0	14,1	25,0
36 Wasserversorgung	0,0	0,0	0,0	0,0	0,0	0,0	0,0	0,0	0,0	0,0	0,0	0,0
37 Abwasserentsorgung	2,5	2,3	5,0	2,6	1,6	5,3	0,9	26,8	6,8	22,3	15,1	43,1
38 Sammlung, Behandlung und Beseitigung von Abfällen, Rückgewinnung	3,6	3,4	4,3	10,8	3,2	4,3	1,9	26,6	3,8	21,0	17,5	26,3
39 Beseitigung von Umweltverschmutzungen und sonstige Entsorgung	1,4	1,6	1,5	0,0	1,7	1,6	1,4	5,9	0,3	6,6	4,8	2,8
F Baugewerbe	2,2	1,4	1,6	4,6	1,6	1,7	1,5	15,9	1,5	10,9	24,2	16,9
41 Hochbau	1,9	1,6	2,3	8,8	1,8	2,6	1,1	25,5	2,0	17,3	13,5	12,1
42 Tiefbau	1,5	1,3	1,1	7,7	1,8	1,0	1,2	6,1	2,4	17,1	11,6	28,9
43 Vorbereitende Baustellenarbeiten, Bauinstallation und sonstiges Ausbaugewerbe	4,7	3,3	2,6	7,9	3,7	2,8	3,1	18,9	2,4	16,2	38,7	38,8
G-S Dienstleistungsbereich	1,4	1,3	1,3	3,7	1,3	1,2	0,9	4,5	1,6	5,4	9,5	12,7
G-N Marktbestimmte Dienstleistungen	1,8	1,7	1,6	4,4	1,7	1,6	1,2	5,4	1,7	6,1	11,4	9,5
G-I Handel, Verkehr und Lagerei	2,7	2,6	2,6	6,3	2,6	2,7	1,9	10,2	2,3	10,0	11,3	15,4
G Handel, Instandhaltung und Reparatur von Kraftfahrzeugen	3,2	3,0	3,1	7,1	3,0	3,3	2,0	12,8	2,6	12,5	13,8	16,1
45 Handel mit Kraftfahrzeugen, Instandhaltung und Reparatur von Kraftfahrzeugen	7,6	6,2	4,2	13,0	9,3	4,5	4,3	24,8	9,1	24,9	17,8	23,8
46 Großhandel (ohne Handel mit Kraftfahrzeugen)	3,8	3,6	3,7	8,4	3,2	3,8	2,1	13,6	2,4	15,4	18,2	14,8
47 Einzelhandel (ohne Handel mit Kraftfahrzeugen)	3,8	3,0	7,8	8,5	4,0	8,9	2,3	24,6	5,9	16,8	25,3	24,4
H Verkehr und Lagerei	4,3	4,6	4,4	12,7	4,4	4,1	4,0	11,0	4,7	9,6	13,8	24,6
49 Landverkehr und Transport in Rohrfernleitungen	1,8	1,6	2,1	8,4	1,7	2,0	1,3	9,5	4,3	13,9	8,3	50,1
50 Schifffahrt	14,2	12,0	12,8	18,9	12,0	12,6	11,9	19,4	15,8	21,2	59,0	0,0
51 Luftfahrt	7,9	6,5	6,3	16,8	5,4	4,2	3,7	19,3	2,2	20,8	20,8	20,8
52 Lagerei sowie Erbringung von sonstigen Dienstleistungen für den Verkehr	5,7	6,3	6,2	16,4	5,7	5,7	5,6	24,4	6,1	21,9	20,8	31,1

## Deutschland

## Unternehmen mit 250 bis 499 Arbeitnehmern

Wirtschaftszweig	Nettoarbeitskosten je geleistete Stunde	Kosten je Vollzeiteinheit										
		Bruttoarbeitskosten insg.	Lohnnebenkosten insg.	Sonderzahlungen	Vergütung für nicht gearbeitete Tage	Sozialbeiträge der Arbeitgeber	Gesetzliche Arbeitgeberbeiträge	Betriebliche Altersversorgung	Lohnfortzahlung	Berufliche Aus- und Weiterbildung	Sonstige Aufwendungen	Lohnsubventionen
53 Post-, Kurier- und Expressdienste	17,0	16,7	16,5	20,3	21,2	15,9	15,0	32,9	28,8	34,4	78,4	37,7
I Gastgewerbe	4,5	4,3	4,7	8,0	5,5	5,1	4,0	22,2	7,2	17,3	21,1	40,7
55 Beherbergung	3,8	2,9	2,6	5,4	4,7	3,5	3,1	17,7	4,4	17,5	21,1	38,3
56 Gastronomie	8,9	8,8	10,2	15,9	10,8	10,3	8,0	32,5	14,4	28,7	30,1	63,7
J Information und Kommunikation	3,6	3,5	3,3	9,4	3,5	3,1	2,8	10,1	4,5	13,7	37,3	19,8
58 Verlagswesen	5,9	5,5	5,3	7,0	6,2	5,2	4,7	7,3	7,1	8,4	6,8	7,7
59 Herstellung, Verleih und Vertrieb von Filmen und Fernsehprogrammen, Kinos, Tonstudios und Verlegen von Musik	1,6	1,8	2,9	5,0	1,5	3,0	1,6	6,3	3,5	11,7	5,9	7,1
60 Rundfunkveranstalter	4,0	3,8	0,1	6,3	5,3	0,6	2,6	12,1	5,0	12,1	0,0	12,1
61 Telekommunikation	4,2	4,1	3,2	8,8	5,4	3,3	1,8	9,2	2,7	19,0	27,2	41,3
62 Erbringung von Dienstleistungen der Informationstechnologie	4,2	3,8	4,1	14,8	3,5	3,8	2,8	21,6	6,3	22,2	42,1	27,5
63 Informationsdienstleistungen	8,1	7,8	7,8	21,1	8,6	7,5	5,7	21,6	8,0	18,6	18,6	23,9
K Erbringung von Finanz- und Versicherungsdienstleistungen	3,9	3,6	2,3	8,3	3,5	2,1	1,3	6,6	3,5	11,1	36,5	33,4
64 Erbringung von Finanzdienstleistungen	4,5	4,2	2,6	9,6	4,2	2,4	1,5	7,5	4,2	12,2	40,7	36,2
65 Versicherungen, Rückversicherungen und Pensionskassen (ohne Sozialversicherung)	3,0	2,8	4,5	7,2	2,0	4,8	1,1	15,1	1,7	13,8	12,1	10,3
66 Mit Finanz- und Versicherungsdienstleistungen verbundene Tätigkeiten	5,5	5,9	5,9	16,4	4,9	5,6	3,3	17,3	6,1	18,8	26,9	55,1
L Grundstücks- und Wohnungswesen	20,5	18,6	17,7	49,1	18,1	17,0	12,8	35,8	31,8	33,0	14,1	40,9
68 Grundstücks- und Wohnungswesen	20,5	18,6	17,7	49,1	18,1	17,0	12,8	35,8	31,8	33,0	14,1	40,9
M-N Erbringung von freiberuflichen, wissenschaftlichen und technischen Dienstleistungen sowie Dienstleistungen von sonstigen wirtschaftlichen Dienstleistungen	2,5	2,5	2,5	5,8	2,4	2,5	2,0	12,2	2,6	7,1	16,2	14,3
M Erbringung von freiberuflichen, wissenschaftlichen und technischen Dienstleistungen	4,4	4,1	4,4	6,5	3,8	4,6	3,4	15,4	4,8	8,1	17,7	25,3
69 Rechts- und Steuerberatung, Wirtschaftsprüfung	7,2	9,2	10,0	11,2	3,3	10,1	9,8	27,8	7,6	18,3	26,3	29,8
70 Verwaltung und Führung von Unternehmen und Betrieben, Unternehmensberatung	11,2	10,2	10,1	12,7	9,6	10,6	7,7	23,7	9,7	14,0	32,8	37,8
71 Architektur- und Ingenieurbüros, technische, physikalische und chemische Untersuchung	2,8	3,1	2,9	12,6	3,7	3,0	2,5	17,6	11,7	16,6	15,6	33,5
72 Forschung und Entwicklung	3,7	3,8	7,4	4,6	3,2	7,7	1,7	30,3	6,6	10,4	10,6	39,3
73 Werbung und Marktforschung	10,7	10,8	10,3	14,2	11,6	10,0	9,6	17,5	9,5	15,3	36,3	60,2
74 Sonstige freiberufliche, wissenschaftliche und technische Tätigkeiten	24,1	23,0	22,7	38,1	20,4	18,9	19,2	18,7	15,8	44,7	45,0	37,0
75 Veterinärwesen	0,0	0,0	0,0	0,0	0,0	0,0	0,0	0,0	0,0	0,0	0,0	0,0
N Erbringung von sonstigen wirtschaftlichen Dienstleistungen	2,0	1,9	2,0	8,8	2,2	1,8	1,6	15,8	2,9	11,6	26,1	17,3
77 Vermietung von beweglichen Sachen	8,7	7,7	7,2	17,3	9,1	6,8	5,0	21,2	8,6	25,8	33,5	21,7
78 Vermittlung und Überlassung von Arbeitskräften	4,5	3,4	3,9	19,7	4,7	2,7	3,0	-127,7	5,0	39,5	45,3	22,8
79 Reisebüros, Reiseveranstalter und Erbringung sonstiger Reservierungsdienstleistungen	0,0	0,0	0,0	0,0	0,0	0,0	0,0	0,0	0,0	0,0	0,0	0,0
80 Wach- und Sicherheitsdienste sowie Detekteien	4,0	4,3	4,0	8,9	5,2	4,0	3,7	23,8	7,0	30,5	14,1	10,3
81 Gebäudebetreuung; Garten- und Landschaftsbau	2,5	2,3	2,5	22,0	2,7	2,5	2,0	38,6	5,2	15,3	27,8	28,9
82 Erbringung von wirtschaftlichen Dienstleistungen für Unternehmen und Privatpersonen a.n.g.	3,3	3,3	3,7	8,2	3,3	3,7	2,7	16,4	4,8	12,3	10,0	25,8
O-S Nicht marktbestimmte Dienstleistungen	1,8	1,8	2,0	4,3	2,1	1,9	1,3	7,8	3,1	11,0	15,1	17,8
O-Q Öffentliche Verwaltung, Verteidigung, Sozialversicherung, Erziehung und Unterricht, Gesundheits- und Sozialwesen	2,0	2,0	2,4	5,2	2,4	2,2	1,5	10,1	3,6	13,0	18,9	12,8
O Öffentliche Verwaltung, Verteidigung, Sozialversicherung	0,0	0,0	0,0	0,0	0,0	0,0	0,0	0,0	0,0	0,0	-	0,0
84 Öffentliche Verwaltung, Verteidigung, Sozialversicherung	0,0	0,0	0,0	0,0	0,0	0,0	0,0	0,0	0,0	0,0	-	0,0
P Erziehung und Unterricht	10,4	5,2	9,1	8,8	5,2	5,9	3,7	26,8	7,1	-186,3	-	32,6
85 Erziehung und Unterricht	10,4	5,2	9,1	8,8	5,2	5,9	3,7	26,8	7,1	-186,3	-	32,6
Q Gesundheits- und Sozialwesen	2,0	2,1	2,5	5,4	2,5	2,3	1,6	10,4	3,8	9,5	19,3	11,6
86 Gesundheitswesen	2,7	2,8	3,3	8,0	3,2	2,7	2,0	16,9	5,3	15,8	23,6	21,8
87 Heime (ohne Erholungs- und Ferienheime)	2,0	1,5	2,1	6,3	3,2	2,3	1,6	9,1	6,2	13,4	29,6	18,5
88 Sozialwesen (ohne Heime)	4,3	5,0	7,5	13,2	4,8	7,5	4,5	27,0	8,2	20,0	34,2	17,1
R-S Sonstige Dienstleistungen	3,6	3,6	3,1	6,6	3,7	3,1	2,1	10,5	5,6	14,9	12,6	51,5
R Kunst, Unterhaltung und Erholung	3,9	4,0	3,1	8,8	3,9	3,1	3,3	5,6	5,1	6,7	18,5	11,0
90 Kreative, künstlerische und unterhaltende Tätigkeiten	3,4	3,7	3,6	3,3	4,5	3,6	4,6	6,0	8,9	6,8	11,9	19,7
91 Bibliotheken, Archive, Museen, botanische und zoologische Gärten	6,5	6,8	7,5	9,3	6,5	7,3	6,7	13,8	7,1	13,1	26,3	15,8
92 Spiel-, Wett- und Lotteriewesen	0,0	0,0	0,0	0,0	0,0	0,0	0,0	0,0	0,0	0,0	0,0	0,0
93 Erbringung von Dienstleistungen des Sports, der Unterhaltung und der Erholung	5,6	5,7	3,9	9,7	5,5	3,9	3,5	23,5	6,3	10,9	24,9	15,6
S Erbringung von sonstigen Dienstleistungen	5,5	5,5	4,5	9,9	5,6	4,5	2,7	13,8	8,3	18,1	16,1	53,0
94 Interessenvertretungen sowie kirchliche und sonstige religiöse Vereinigungen (ohne Sozialwesen und Sport)	6,2	6,3	5,0	10,1	6,0	5,0	2,7	14,6	10,3	21,6	19,6	52,5
95 Reparatur von Datenverarbeitungsgeräten und Gebrauchsgütern	15,1	14,4	9,5	35,6	15,4	9,4	7,0	33,3	6,2	37,2	34,7	45,3
96 Erbringung von sonstigen überwiegend persönlichen Dienstleistungen	6,6	6,2	7,1	20,2	8,8	6,7	4,4	30,5	10,3	33,5	28,0	13,0

## Deutschland

## Unternehmen mit 500 bis 999 Arbeitnehmern

Wirtschaftszweig	Nettoarbeitskosten je geleistete Stunde	Kosten je Vollezeiteinheit										
		Bruttoarbeitskosten insg.	Lohnnebenkosten insg.	Sonderzahlungen	Vergütung für nicht gearbeitete Tage	Sozialbeiträge der Arbeitgeber	Gesetzliche Arbeitgeberbeiträge	Betriebliche Altersversorgung	Lohnfortzahlung	Berufliche Aus- und Weiterbildung	Sonstige Aufwendungen	Lohnsubventionen
B-S Produzierendes Gewerbe und Dienstleistungsbereich	0,8	0,8	0,8	2,5	0,8	0,8	0,6	3,3	1,1	2,7	3,5	9,4
B-N Produzierendes Gewerbe und marktbestimmte Dienstleistungen	1,0	1,0	0,9	2,8	0,9	0,9	0,7	4,0	1,1	2,8	3,2	6,2
B-F Produzierendes Gewerbe	0,7	0,7	0,9	2,2	0,7	0,9	0,5	5,8	1,2	3,9	3,7	5,4
B-E Produzierendes Gewerbe ohne Baugewerbe	0,8	0,7	0,9	2,3	0,7	1,0	0,6	5,9	1,2	4,1	3,9	5,6
B Bergbau und Gewinnung von Steinen und Erden	1,9	1,2	1,7	1,4	1,5	1,9	1,1	3,5	1,9	3,4	3,4	3,7
05 Kohlenbergbau	0,0	0,0	0,0	0,0	0,0	0,0	0,0	0,0	0,0	0,0	0,0	0,0
06 Gewinnung von Erdöl und Erdgas	0,0	0,0	0,0	0,0	0,0	0,0	0,0	0,0	0,0	0,0	0,0	0,0
07 Erzbergbau	-	-	-	-	-	-	-	-	-	-	-	-
08 Gewinnung von Steinen und Erden, sonstiger Bergbau	1,5	1,2	1,3	1,3	1,7	1,7	1,2	7,7	1,8	9,6	7,4	0,0
09 Erbringung von Dienstleistungen für den Bergbau und für die Gewinnung von Steinen und Erden	0,0	0,0	0,0	0,0	0,0	0,0	0,0	0,0	0,0	0,0	0,0	0,0
C Verarbeitendes Gewerbe	0,8	0,8	1,0	2,5	0,8	1,0	0,6	6,7	1,3	4,6	4,1	12,7
10 Herstellung von Nahrungs- und Futtermitteln	1,8	1,7	1,9	3,6	1,6	1,9	1,4	9,5	1,9	5,8	7,8	7,7
11 Getränkeherstellung	0,0	0,0	0,0	0,0	0,0	0,0	0,0	0,0	0,0	0,0	0,0	0,0
12 Tabakverarbeitung	0,0	0,0	0,0	0,0	0,0	0,0	0,0	0,0	0,0	0,0	0,0	0,0
13 Herstellung von Textilien	2,0	2,9	2,6	13,5	5,3	2,6	0,5	18,1	5,3	8,3	6,2	53,5
14 Herstellung von Bekleidung	0,0	0,0	0,0	0,0	0,0	0,0	0,0	0,0	0,0	0,0	0,0	0,0
15 Herstellung von Leder, Lederwaren und Schuhen	0,0	0,0	0,0	0,0	0,0	0,0	0,0	0,0	0,0	0,0	0,0	0,0
16 Herstellung von Holz-, Flecht-, Korb- und Korkwaren (ohne Möbel)	2,2	1,8	1,6	2,5	1,9	1,7	2,0	12,2	2,4	6,3	15,4	68,7
17 Herstellung von Papier, Pappe und Waren daraus	0,9	0,8	1,7	1,0	0,4	1,8	0,4	15,5	0,4	1,7	7,6	2,8
18 Herstellung von Druckerzeugnissen, Vervielfältigung von bespielten Ton-, Bild- und Datenträgern	0,0	0,0	0,0	0,0	0,0	0,0	0,0	0,0	0,0	0,0	0,0	0,0
19 Kokerei und Mineralölverarbeitung	0,0	0,0	0,0	0,0	0,0	0,0	0,0	0,0	0,0	0,0	0,0	0,0
20 Herstellung von chemischen Erzeugnissen	4,6	4,2	6,0	9,4	3,2	6,3	2,9	19,7	3,5	11,6	14,9	38,1
21 Herstellung von pharmazeutischen Erzeugnissen	2,5	2,0	2,7	5,2	2,1	2,9	1,7	13,4	2,6	5,1	6,7	9,6
22 Herstellung von Gummi- und Kunststoffwaren	2,9	2,6	3,2	6,6	2,8	3,1	2,3	11,8	4,6	19,9	16,2	20,3
23 Herstellung von Glas und Glaswaren, Keramik, Verarbeitung von Steinen und Erden	1,9	2,1	2,1	4,6	2,0	2,0	1,7	11,8	2,3	10,9	14,2	4,6
24 Metallerzeugung und -bearbeitung	2,5	2,5	4,3	6,8	3,1	3,9	1,9	27,2	2,3	27,6	23,7	64,9
25 Herstellung von Metallerzeugnissen	2,7	2,1	2,2	3,6	2,1	2,4	2,2	19,9	3,1	10,8	12,6	25,3
26 Herstellung von Datenverarbeitungsgeräten, elektronischen und optischen Erzeugnissen	2,5	2,1	2,8	4,9	1,9	3,0	1,2	21,2	2,6	8,6	11,6	10,4
27 Herstellung von elektrischen Ausrüstungen	3,5	2,8	3,3	7,6	2,9	3,2	2,1	22,2	3,6	16,3	24,0	33,5
28 Maschinenbau	2,0	1,9	2,7	4,1	2,2	2,9	1,4	22,4	4,6	12,6	19,3	23,6
29 Herstellung von Kraftwagen und Kraftwagenteilen	4,5	4,5	4,9	18,7	3,9	5,0	2,8	32,0	7,8	18,4	20,6	42,1
30 Sonstiger Fahrzeugbau	3,9	3,6	8,6	5,7	2,2	9,3	0,9	45,8	1,9	16,2	4,9	6,2
31 Herstellung von Möbeln	0,0	0,0	0,0	0,0	0,0	0,0	0,0	0,0	0,0	0,0	0,0	0,0
32 Herstellung von sonstigen Waren	1,1	1,0	1,2	6,2	0,2	1,1	0,5	8,0	0,8	1,4	5,0	19,3
33 Reparatur und Installation von Maschinen und Ausrüstungen	2,7	2,2	4,0	4,0	3,7	4,4	2,3	28,5	2,5	7,3	12,7	14,0
D Energieversorgung	1,7	1,6	0,3	4,8	1,0	0,2	0,2	1,8	1,5	7,8	1,2	1,6
35 Energieversorgung	1,7	1,6	0,3	4,8	1,0	0,2	0,2	1,8	1,5	7,8	1,2	1,6
E Wasserversorgung, Abwasser- und Abfallentsorgung und Beseitigung von Umweltverschmutzungen	0,7	0,5	0,8	0,3	1,5	0,7	0,2	3,0	1,9	3,3	3,1	1,9
36 Wasserversorgung	0,4	0,1	0,2	0,1	0,1	0,2	0,1	0,7	0,1	1,4	9,4	56,2
37 Abwasserentsorgung	0,0	0,0	0,0	0,0	0,0	0,0	0,0	0,0	0,0	0,0	0,0	0,0
38 Sammlung, Behandlung und Beseitigung von Abfällen, Rückgewinnung	0,7	0,5	0,9	0,1	1,8	0,7	0,1	3,9	2,4	3,9	3,9	2,8
39 Beseitigung von Umweltverschmutzungen und sonstige Entsorgung	0,0	0,0	0,0	0,0	0,0	0,0	0,0	0,0	0,0	0,0	0,0	0,0
F Baugewerbe	0,7	0,6	0,8	2,1	0,7	0,8	0,6	2,7	1,3	2,8	4,8	2,6
41 Hochbau	3,0	2,6	3,5	3,7	2,6	3,5	3,1	9,5	4,2	9,7	9,7	8,9
42 Tiefbau	0,0	0,1	0,1	0,2	0,1	0,1	0,1	0,2	0,0	0,5	1,2	0,2
43 Vorbereitende Baustellenarbeiten, Bauinstallation und sonstiges Ausbaugewerbe	0,3	0,1	0,2	3,0	0,4	0,3	0,2	4,3	0,8	2,3	8,8	1,8
G-S Dienstleistungsbereich	1,3	1,3	1,1	4,2	1,3	1,1	1,0	4,1	1,6	3,7	5,7	11,5
G-N Marktbestimmte Dienstleistungen	1,9	1,8	1,5	5,2	1,8	1,5	1,4	5,6	1,8	4,0	5,4	11,6
G-I Handel, Verkehr und Lagerei	2,0	1,9	1,9	4,1	2,1	1,8	1,5	8,3	2,8	8,5	11,8	11,6
G Handel, Instandhaltung und Reparatur von Kraftfahrzeugen	2,6	2,4	2,5	5,2	2,7	2,4	1,9	12,3	4,0	11,4	10,9	15,9
45 Handel mit Kraftfahrzeugen, Instandhaltung und Reparatur von Kraftfahrzeugen	1,6	2,1	3,5	5,4	2,5	3,1	1,2	23,1	11,2	8,4	12,5	33,8
46 Großhandel (ohne Handel mit Kraftfahrzeugen)	4,2	3,8	3,8	7,2	4,2	3,8	2,9	17,1	5,7	19,8	17,3	31,4
47 Einzelhandel (ohne Handel mit Kraftfahrzeugen)	3,1	3,6	4,5	7,8	3,9	3,3	3,0	11,6	5,3	16,5	19,2	13,9
H Verkehr und Lagerei	2,8	2,7	2,9	3,9	3,0	2,9	2,5	10,1	3,4	7,5	7,2	22,3
49 Landverkehr und Transport in Rohrfernleitungen	2,0	1,8	2,2	3,3	2,2	2,2	1,8	11,8	4,2	13,2	12,0	10,9
50 Schifffahrt	0,0	0,0	0,0	0,0	0,0	0,0	0,0	0,0	0,0	0,0	0,0	0,0
51 Luftfahrt	0,0	0,0	0,0	0,0	0,0	0,0	0,0	0,0	0,0	0,0	0,0	0,0
52 Lagerei sowie Erbringung von sonstigen Dienstleistungen für den Verkehr	2,7	2,7	3,1	4,6	2,7	3,1	2,4	15,6	2,6	11,1	10,4	31,8



## Deutschland

## Unternehmen mit 500 bis 999 Arbeitnehmern

Wirtschaftszweig	Nettoarbeitskosten je geleistete Stunde	Kosten je Vollzeiteinheit										
		Bruttoarbeitskosten insg.	Lohnnebenkosten insg.	Sonderzahlungen	Vergütung für nicht gearbeitete Tage	Sozialbeiträge der Arbeitgeber	Gesetzliche Arbeitgeberbeiträge	Betriebliche Altersversorgung	Lohnfortzahlung	Berufliche Aus- und Weiterbildung	Sonstige Aufwendungen	Lohnsubventionen
53 Post-, Kurier- und Expressdienste	10,8	10,4	9,3	18,4	13,5	8,8	7,0	19,5	17,7	19,6	19,6	36,0
I Gastgewerbe	2,6	2,4	2,4	6,7	3,1	2,1	2,4	15,4	5,7	13,1	55,5	16,4
55 Beherbergung	4,8	4,8	4,0	2,8	4,8	3,3	5,2	14,0	7,5	12,9	15,5	18,9
56 Gastronomie	2,2	2,6	4,0	9,4	3,0	3,2	2,4	13,9	8,6	19,3	54,1	23,5
J Information und Kommunikation	2,5	2,5	2,0	4,4	3,2	2,2	2,4	11,9	2,0	12,4	17,3	11,7
58 Verlagswesen	1,6	1,8	2,0	3,0	2,8	1,9	1,2	5,4	2,2	6,4	8,2	10,2
59 Herstellung, Verleih und Vertrieb von Filmen und Fernsehprogrammen, Kinos, Tonstudios und Verlegen von Musik	0,0	0,0	0,0	0,0	0,0	0,0	0,0	0,0	0,0	0,0	0,0	0,0
60 Rundfunkveranstalter	6,1	6,3	6,5	6,8	6,5	6,5	6,0	7,6	5,9	6,9	7,7	13,8
61 Telekommunikation	0,1	0,1	0,0	0,1	0,1	0,0	0,0	0,2	0,0	0,9	1,9	0,2
62 Erbringung von Dienstleistungen der Informationstechnologie	4,7	4,6	4,5	7,8	5,3	4,7	4,0	26,8	4,2	22,5	33,0	31,0
63 Informationsdienstleistungen	1,8	1,6	1,4	3,1	1,7	1,6	1,7	3,5	1,7	3,3	3,4	12,9
K Erbringung von Finanz- und Versicherungsdienstleistungen	4,0	3,9	1,8	11,2	3,7	2,1	1,9	7,8	3,0	6,9	11,6	48,6
64 Erbringung von Finanzdienstleistungen	5,2	5,1	2,3	13,8	4,9	2,7	2,4	10,0	3,9	8,4	14,9	53,2
65 Versicherungen, Rückversicherungen und Pensionskassen (ohne Sozialversicherung)	2,0	1,9	3,1	4,4	2,5	3,4	0,7	12,5	3,4	12,1	30,2	12,7
66 Mit Finanz- und Versicherungsdienstleistungen verbundene Tätigkeiten	3,3	3,5	4,0	10,0	3,9	3,7	1,9	12,1	4,4	12,2	12,2	12,5
L Grundstücks- und Wohnungswesen	2,7	2,7	3,0	7,1	2,1	3,0	1,7	12,3	1,6	5,7	20,0	34,3
68 Grundstücks- und Wohnungswesen	2,7	2,7	3,0	7,1	2,1	3,0	1,7	12,3	1,6	5,7	20,0	34,3
M-N Erbringung von freiberuflichen, wissenschaftlichen und technischen Dienstleistungen sowie Dienstleistungen von sonstigen wirtschaftlichen Dienstleistungen	2,9	2,9	3,4	6,8	2,8	3,4	2,7	15,2	2,9	6,9	5,3	14,3
M Erbringung von freiberuflichen, wissenschaftlichen und technischen Dienstleistungen	2,4	2,5	3,6	6,3	2,2	3,9	1,3	19,6	2,9	5,4	5,4	6,0
69 Rechts- und Steuerberatung, Wirtschaftsprüfung	4,9	4,6	2,4	5,1	7,4	2,7	2,5	11,0	10,3	5,9	20,9	15,6
70 Verwaltung und Führung von Unternehmen und Betrieben, Unternehmensberatung	5,4	5,7	8,9	11,4	4,3	9,7	3,1	32,6	4,9	9,3	9,7	15,8
71 Architektur- und Ingenieurbüros, technische, physikalische und chemische Untersuchung	1,4	1,1	1,7	5,5	1,3	2,0	0,8	9,5	2,3	11,3	15,6	10,2
72 Forschung und Entwicklung	1,0	1,2	1,0	1,4	0,3	0,9	0,6	5,7	3,8	7,1	7,2	7,1
73 Werbung und Marktforschung	4,4	3,9	3,7	7,7	3,6	3,6	2,7	8,1	4,3	7,8	7,9	8,1
74 Sonstige freiberufliche, wissenschaftliche und technische Tätigkeiten	4,8	3,0	0,6	15,5	2,5	0,1	1,7	13,1	0,3	55,9	40,4	13,2
75 Veterinärwesen	0,0	0,0	0,0	0,0	0,0	0,0	0,0	0,0	0,0	0,0	0,0	0,0
N Erbringung von sonstigen wirtschaftlichen Dienstleistungen	3,0	2,9	3,4	10,1	2,6	3,5	3,4	8,1	3,5	7,2	7,2	15,4
77 Vermietung von beweglichen Sachen	4,6	4,4	3,9	8,1	4,8	3,7	3,1	8,7	4,0	8,4	6,7	8,9
78 Vermittlung und Überlassung von Arbeitskräften	7,0	6,4	8,0	29,5	5,2	8,1	8,1	14,8	8,3	25,4	20,1	22,4
79 Reisebüros, Reiseveranstalter und Erbringung sonstiger Reservierungsdienstleistungen	0,0	0,0	0,0	0,0	0,0	0,0	0,0	0,0	0,0	0,0	0,0	0,0
80 Wach- und Sicherheitsdienste sowie Detekteien	2,7	2,1	1,9	3,9	2,9	2,0	1,9	8,6	2,8	5,0	5,8	24,3
81 Gebäudebetreuung; Garten- und Landschaftsbau	4,7	4,9	4,5	29,8	4,3	4,4	4,4	27,5	4,1	20,2	17,8	53,2
82 Erbringung von wirtschaftlichen Dienstleistungen für Unternehmen und Privatpersonen a.n.g.	4,3	3,7	4,5	9,6	4,4	4,4	2,9	9,6	6,7	10,6	13,5	22,7
O-S Nicht marktbestimmte Dienstleistungen	1,1	1,2	1,4	2,1	1,4	1,3	1,1	5,7	2,7	9,5	12,7	14,8
O-Q Öffentliche Verwaltung, Verteidigung, Sozialversicherung, Erziehung und Unterricht, Gesundheits- und Sozialwesen	1,3	1,3	1,6	2,4	1,6	1,4	1,2	6,2	3,1	10,9	14,3	18,6
O Öffentliche Verwaltung, Verteidigung, Sozialversicherung	0,0	0,0	0,0	0,0	0,0	0,0	0,0	0,0	0,0	0,0	-	0,0
84 Öffentliche Verwaltung, Verteidigung, Sozialversicherung	0,0	0,0	0,0	0,0	0,0	0,0	0,0	0,0	0,0	0,0	-	0,0
P Erziehung und Unterricht	4,0	3,2	3,5	5,9	3,2	3,2	2,9	7,8	3,2	-17,5	-	27,7
85 Erziehung und Unterricht	4,0	3,2	3,5	5,9	3,2	3,2	2,9	7,8	3,2	-17,5	-	27,7
Q Gesundheits- und Sozialwesen	1,3	1,4	1,6	2,4	1,7	1,5	1,2	6,4	3,1	9,6	14,5	20,2
86 Gesundheitswesen	1,3	1,2	1,7	2,7	1,6	1,5	1,2	8,1	3,5	12,7	15,7	16,8
87 Heime (ohne Erholungs- und Ferienheime)	2,4	2,3	2,8	5,3	3,1	2,8	2,3	8,7	7,3	10,7	15,8	40,6
88 Sozialwesen (ohne Heime)	5,4	6,5	7,2	6,7	6,5	6,5	6,3	9,6	5,2	12,8	26,9	10,1
R-S Sonstige Dienstleistungen	1,5	1,3	2,3	3,1	1,3	2,5	1,2	13,3	3,1	8,2	9,1	20,9
R Kunst, Unterhaltung und Erholung	1,9	1,8	1,5	7,8	1,4	1,7	1,0	8,4	3,7	2,4	3,7	16,3
90 Kreative, künstlerische und unterhaltende Tätigkeiten	1,7	0,9	2,9	3,1	2,0	3,0	1,1	10,2	7,0	6,1	0,9	19,8
91 Bibliotheken, Archive, Museen, botanische und zoologische Gärten	1,6	1,3	1,0	0,9	1,6	1,5	1,0	4,7	3,9	4,2	4,6	24,3
92 Spiel-, Wett- und Lotteriewesen	0,1	0,3	0,5	2,2	0,5	0,4	0,7	1,5	0,6	1,5	1,5	0,0
93 Erbringung von Dienstleistungen des Sports, der Unterhaltung und der Erholung	4,8	4,7	2,9	13,3	3,5	3,2	2,8	6,0	4,9	4,1	4,8	48,3
S Erbringung von sonstigen Dienstleistungen	1,9	1,7	2,9	3,2	1,7	3,0	1,5	14,7	4,0	11,2	18,6	22,2
94 Interessenvertretungen sowie kirchliche und sonstige religiöse Vereinigungen (ohne Sozialwesen und Sport)	1,8	1,5	2,7	3,8	1,6	2,9	1,4	14,6	4,6	13,4	17,2	23,6
95 Reparatur von Datenverarbeitungsgeräten und Gebrauchsgütern	0,0	0,0	0,0	0,0	0,0	0,0	0,0	0,0	0,0	0,0	0,0	0,0
96 Erbringung von sonstigen überwiegend persönlichen Dienstleistungen	1,2	0,9	2,0	4,2	1,5	2,0	1,1	33,9	5,2	13,7	39,4	9,0

## Deutschland

## Unternehmen mit 1000 Arbeitnehmern und mehr

Wirtschaftszweig	Nettoarbeitskosten je geleistete Stunde	Kosten je Vollezeiteinheit										
		Bruttoarbeitskosten insg.	Lohnnebenkosten insg.	Sonderzahlungen	Vergütung für nicht gearbeitete Tage	Sozialbeiträge der Arbeitgeber	Gesetzliche Arbeitgeberbeiträge	Betriebliche Altersversorgung	Lohnfortzahlung	Berufliche Aus- und Weiterbildung	Sonstige Aufwendungen	Lohnsubventionen
B-S Produzierendes Gewerbe und Dienstleistungsbereich	0,4	0,4	0,4	1,1	0,4	0,4	0,3	0,7	0,4	0,7	0,8	1,8
B-N Produzierendes Gewerbe und marktbestimmte Dienstleistungen	0,6	0,6	0,6	1,4	0,6	0,6	0,5	1,0	0,6	1,2	1,1	1,6
B-F Produzierendes Gewerbe	0,2	0,2	0,1	1,4	0,2	0,1	0,1	0,3	0,3	1,3	1,3	1,9
B-E Produzierendes Gewerbe ohne Baugewerbe	0,2	0,2	0,1	1,4	0,2	0,1	0,1	0,3	0,3	1,3	1,3	2,0
B Bergbau und Gewinnung von Steinen und Erden	0,0	0,1	0,3	0,4	0,2	0,2	0,1	0,7	0,3	0,8	0,8	0,8
05 Kohlenbergbau	0,0	0,0	0,0	0,0	0,0	0,0	0,0	0,0	0,0	0,0	0,0	0,0
06 Gewinnung von Erdöl und Erdgas	0,0	0,0	0,0	0,0	0,0	0,0	0,0	0,0	0,0	0,0	0,0	0,0
07 Erzbergbau	-	-	-	-	-	-	-	-	-	-	-	-
08 Gewinnung von Steinen und Erden, sonstiger Bergbau	0,6	1,5	1,2	10,4	2,0	0,5	1,5	6,0	2,5	20,0	20,0	20,0
09 Erbringung von Dienstleistungen für den Bergbau und für die Gewinnung von Steinen und Erden	0,0	0,0	0,0	0,0	0,0	0,0	0,0	0,0	0,0	0,0	0,0	0,0
C Verarbeitendes Gewerbe	0,3	0,3	0,1	1,5	0,2	0,1	0,1	0,4	0,3	1,4	1,4	2,2
10 Herstellung von Nahrungs- und Futtermitteln	0,2	0,2	0,2	0,3	0,2	0,2	0,2	0,6	0,0	0,1	0,6	1,0
11 Getränkeherstellung	0,0	0,0	0,0	0,0	0,0	0,0	0,0	0,0	0,0	0,0	0,0	0,0
12 Tabakverarbeitung	0,0	0,0	0,0	0,0	0,0	0,0	0,0	0,0	0,0	0,0	0,0	0,0
13 Herstellung von Textilien	0,0	0,0	0,0	0,0	0,0	0,0	0,0	0,0	0,0	0,0	0,0	0,0
14 Herstellung von Bekleidung	0,0	0,0	0,0	0,0	0,0	0,0	0,0	0,0	0,0	0,0	0,0	0,0
15 Herstellung von Leder, Lederwaren und Schuhen	0,0	0,0	0,0	0,0	0,0	0,0	0,0	0,0	0,0	0,0	0,0	0,0
16 Herstellung von Holz-, Flecht-, Korb- und Korkwaren (ohne Möbel)	0,0	0,0	0,0	0,0	0,0	0,0	0,0	0,0	0,0	0,0	0,0	0,0
17 Herstellung von Papier, Pappe und Waren daraus	0,0	0,0	0,0	0,0	0,0	0,0	0,0	0,0	0,0	0,1	0,1	0,0
18 Herstellung von Druckerzeugnissen, Vervielfältigung von bespielten Ton-, Bild- und Datenträgern	0,2	0,1	0,2	0,2	0,2	0,2	0,0	0,7	0,4	1,3	1,3	1,3
19 Kokerei und Mineralölverarbeitung	0,4	0,1	1,9	1,2	0,7	1,8	0,2	7,2	0,2	7,2	7,2	0,0
20 Herstellung von chemischen Erzeugnissen	0,5	0,4	0,7	0,7	0,3	0,7	0,2	1,4	0,1	1,4	1,4	1,4
21 Herstellung von pharmazeutischen Erzeugnissen	0,1	0,1	0,1	0,1	0,1	0,1	0,1	0,1	0,0	0,4	0,4	0,7
22 Herstellung von Gummi- und Kunststoffwaren	0,9	0,9	1,2	2,2	1,7	1,3	0,5	3,8	0,9	4,3	5,4	22,9
23 Herstellung von Glas und Glaswaren, Keramik, Verarbeitung von Steinen und Erden	1,2	1,3	1,8	2,9	1,2	1,9	1,1	9,1	1,7	5,0	5,9	2,8
24 Metallerzeugung und -bearbeitung	0,0	0,1	0,0	0,6	0,0	0,0	0,0	0,8	0,1	0,6	0,6	0,6
25 Herstellung von Metallerzeugnissen	0,1	0,1	0,1	0,1	0,3	0,1	0,1	0,3	0,2	0,3	0,9	1,0
26 Herstellung von Datenverarbeitungsgeräten, elektronischen und optischen Erzeugnissen	0,9	0,9	0,9	1,6	0,8	1,0	0,5	3,2	0,8	5,4	5,9	9,2
27 Herstellung von elektrischen Ausrüstungen	0,4	0,3	0,5	0,7	0,2	0,5	0,3	0,8	0,2	1,5	4,8	1,3
28 Maschinenbau	0,2	0,2	0,2	0,4	0,2	0,2	0,1	1,0	0,3	0,9	1,4	2,0
29 Herstellung von Kraftwagen und Kraftwagenteilen	0,5	0,7	0,2	4,9	0,4	0,2	0,2	0,8	1,2	4,2	3,8	4,5
30 Sonstiger Fahrzeugbau	0,2	0,1	0,2	1,0	0,1	0,1	0,1	1,1	0,1	1,0	1,0	1,0
31 Herstellung von Möbeln	0,0	0,0	0,0	0,1	0,0	0,0	0,0	0,2	0,0	0,2	0,2	0,0
32 Herstellung von sonstigen Waren	0,1	0,1	0,1	0,1	0,1	0,1	0,1	0,3	0,0	0,3	0,1	2,3
33 Reparatur und Installation von Maschinen und Ausrüstungen	0,1	0,1	0,1	0,2	0,1	0,1	0,1	0,3	0,2	0,9	0,7	5,8
D Energieversorgung	0,0	0,0	0,0	0,0	0,0	0,0	0,0	0,0	0,0	0,0	0,0	0,0
35 Energieversorgung	0,0	0,0	0,0	0,0	0,0	0,0	0,0	0,0	0,0	0,0	0,0	0,0
E Wasserversorgung, Abwasser- und Abfallentsorgung und Beseitigung von Umweltverschmutzungen	1,2	0,7	1,7	0,4	0,7	1,6	0,2	3,4	4,5	5,5	3,4	16,9
36 Wasserversorgung	0,1	0,0	0,1	0,1	0,1	0,1	0,0	0,2	0,0	0,2	0,2	0,0
37 Abwasserentsorgung	0,0	0,0	0,0	0,0	0,0	0,0	0,0	0,0	0,0	0,0	0,0	0,0
38 Sammlung, Behandlung und Beseitigung von Abfällen, Rückgewinnung	0,9	0,3	1,5	1,0	0,9	1,3	0,1	1,5	7,0	9,2	5,9	14,7
39 Beseitigung von Umweltverschmutzungen und sonstige Entsorgung	0,0	0,0	0,0	0,0	0,0	0,0	0,0	0,0	0,0	0,0	0,0	0,0
F Baugewerbe	0,1	0,1	0,1	0,4	0,1	0,1	0,1	0,4	0,1	0,9	0,2	12,2
41 Hochbau	0,5	0,4	0,4	0,3	0,4	0,4	0,4	0,3	0,4	1,5	1,6	17,9
42 Tiefbau	0,0	0,0	0,0	0,0	0,0	0,0	0,0	0,1	0,0	0,1	0,1	0,1
43 Vorbereitende Baustellenarbeiten, Bauinstallation und sonstiges Ausbaugewerbe	0,0	0,0	0,1	0,5	0,0	0,2	0,1	0,8	0,4	1,1	0,4	0,9
G-S Dienstleistungsbereich	0,4	0,4	0,5	1,2	0,4	0,5	0,4	0,8	0,5	0,9	1,0	1,8
G-N Marktbestimmte Dienstleistungen	1,0	1,0	1,0	2,0	0,9	1,0	0,8	1,7	0,9	2,0	1,7	1,7
G-I Handel, Verkehr und Lagerei	0,5	0,5	0,6	1,1	0,5	0,6	0,5	1,9	0,8	2,7	2,3	2,0
G Handel, Instandhaltung und Reparatur von Kraftfahrzeugen	0,8	0,9	0,8	1,8	0,9	0,8	0,7	4,2	1,0	5,0	3,6	5,7
45 Handel mit Kraftfahrzeugen, Instandhaltung und Reparatur von Kraftfahrzeugen	1,7	1,9	1,1	7,2	1,3	1,1	1,2	8,0	1,2	6,3	6,6	9,7
46 Großhandel (ohne Handel mit Kraftfahrzeugen)	1,6	1,6	1,7	3,0	1,2	1,6	1,0	6,0	1,5	6,6	5,8	4,1
47 Einzelhandel (ohne Handel mit Kraftfahrzeugen)	1,1	1,2	0,9	1,0	1,4	0,9	1,1	4,0	1,0	4,2	3,9	7,1
H Verkehr und Lagerei	0,5	0,3	0,6	1,0	0,3	0,7	0,7	2,1	1,1	2,1	2,1	2,1
49 Landverkehr und Transport in Rohrfernleitungen	0,4	0,1	0,4	0,7	0,1	0,4	0,6	1,3	0,9	1,5	2,2	1,4
50 Schifffahrt	0,0	0,0	0,0	0,0	0,0	0,0	0,0	0,0	0,0	0,0	0,0	0,0
51 Luftfahrt	0,0	0,0	0,0	0,0	0,0	0,0	0,0	0,0	0,0	0,0	0,0	0,0
52 Lagerei sowie Erbringung von sonstigen Dienstleistungen für den Verkehr	0,7	0,7	0,8	3,0	0,7	0,8	1,0	5,5	2,0	5,5	5,3	15,9

## Deutschland

## Unternehmen mit 1000 Arbeitnehmern und mehr

Wirtschaftszweig	Nettoarbeitskosten je geleistete Stunde	Kosten je Vollzeiteinheit										
		Bruttoarbeitskosten insg.	Lohnnebenkosten insg.	Sonderzahlungen	Vergütung für nicht gearbeitete Tage	Sozialbeiträge der Arbeitgeber	Gesetzliche Arbeitgeberbeiträge	Betriebliche Altersversorgung	Lohnfortzahlung	Berufliche Aus- und Weiterbildung	Sonstige Aufwendungen	Lohnsubventionen
53 Post-, Kurier- und Expressdienste	0,8	0,5	0,8	1,2	1,0	0,8	1,2	1,9	0,8	1,9	1,9	3,7
I Gastgewerbe	2,4	2,5	2,5	4,0	2,6	2,4	2,0	5,9	2,9	2,7	7,2	7,6
55 Beherbergung	2,6	1,9	0,5	5,4	2,0	1,5	1,8	6,8	2,5	6,7	6,3	14,2
56 Gastronomie	2,7	2,6	2,7	5,1	3,2	2,6	2,0	7,8	3,8	2,9	7,4	8,6
J Information und Kommunikation	1,2	1,3	1,4	1,8	1,5	1,4	1,0	2,2	1,5	3,3	9,8	2,5
58 Verlagswesen	13,2	13,6	13,3	19,5	16,3	13,1	10,8	18,9	16,3	19,7	20,0	19,5
59 Herstellung, Verleih und Vertrieb von Filmen und Fernsehprogrammen, Kinos, Tonstudios und Verlegen von Musik	0,0	0,0	0,0	0,0	0,0	0,0	0,0	0,0	0,0	0,0	0,0	0,0
60 Rundfunkveranstalter	0,4	0,4	0,5	0,4	0,4	0,5	0,4	0,7	0,6	0,7	0,7	0,7
61 Telekommunikation	0,2	0,2	0,1	0,2	0,4	0,1	0,5	0,6	0,1	34,3	44,9	0,7
62 Erbringung von Dienstleistungen der Informationstechnologie	0,5	0,5	1,6	1,2	0,5	1,7	0,3	7,2	0,9	4,1	12,1	3,7
63 Informationsdienstleistungen	3,6	3,7	4,3	7,8	3,1	3,6	2,4	18,6	1,6	14,0	25,8	28,2
K Erbringung von Finanz- und Versicherungsdienstleistungen	0,3	0,3	0,4	0,5	0,4	0,4	0,2	1,1	0,5	1,5	2,4	2,0
64 Erbringung von Finanzdienstleistungen	0,2	0,1	0,2	0,3	0,2	0,1	0,1	0,4	0,3	1,4	2,5	1,2
65 Versicherungen, Rückversicherungen und Pensionskassen (ohne Sozialversicherung)	0,6	0,6	1,2	1,5	0,9	1,3	0,5	5,0	1,5	3,5	5,7	10,1
66 Mit Finanz- und Versicherungsdienstleistungen verbundene Tätigkeiten	1,4	1,5	1,5	1,6	1,8	1,4	1,6	1,4	1,3	2,5	1,2	10,7
L Grundstücks- und Wohnungswesen	6,9	6,6	6,9	8,8	7,5	6,9	5,3	10,5	7,5	10,0	10,1	10,5
68 Grundstücks- und Wohnungswesen	6,9	6,6	6,9	8,8	7,5	6,9	5,3	10,5	7,5	10,0	10,1	10,5
M-N Erbringung von freiberuflichen, wissenschaftlichen und technischen Dienstleistungen sowie Dienstleistungen von sonstigen wirtschaftlichen Dienstleistungen	3,6	3,6	3,2	9,6	3,2	3,2	3,0	5,5	2,8	6,6	3,8	15,9
M Erbringung von freiberuflichen, wissenschaftlichen und technischen Dienstleistungen	2,6	2,8	1,3	10,5	1,6	1,2	0,9	2,7	1,1	4,1	3,0	21,0
69 Rechts- und Steuerberatung, Wirtschaftsprüfung	0,0	0,0	0,0	0,0	0,0	0,0	0,0	0,0	0,0	0,0	0,0	0,0
70 Verwaltung und Führung von Unternehmen und Betrieben, Unternehmensberatung	5,5	6,2	2,8	21,5	3,0	2,8	1,6	6,8	1,9	8,8	5,0	23,0
71 Architektur- und Ingenieurbüros, technische, physikalische und chemische Untersuchung	0,7	0,7	0,7	1,4	0,6	0,9	0,3	2,7	1,0	8,1	10,1	31,8
72 Forschung und Entwicklung	1,4	1,2	1,8	3,5	1,4	1,7	0,8	3,9	1,6	4,2	4,2	20,5
73 Werbung und Marktforschung	6,4	6,5	6,0	11,8	9,3	5,7	4,5	13,4	10,2	14,4	22,6	36,6
74 Sonstige freiberufliche, wissenschaftliche und technische Tätigkeiten	0,0	0,0	0,0	0,0	0,0	0,0	0,0	0,0	0,0	0,0	0,0	0,0
75 Veterinärwesen	0,0	0,0	0,0	0,0	0,0	0,0	0,0	0,0	0,0	0,0	0,0	0,0
N Erbringung von sonstigen wirtschaftlichen Dienstleistungen	4,1	3,8	3,8	5,4	4,0	3,8	3,8	8,5	4,0	8,5	9,5	27,2
77 Vermietung von beweglichen Sachen	1,9	2,2	5,2	3,9	4,0	4,4	1,9	18,2	7,8	36,8	35,5	35,4
78 Vermittlung und Überlassung von Arbeitskräften	2,9	3,0	2,9	7,3	3,1	3,1	3,4	30,3	3,4	17,8	15,9	29,8
79 Reisebüros, Reiseveranstalter und Erbringung sonstiger Reservierungsdienstleistungen	0,0	0,0	0,0	0,0	0,0	0,0	0,0	0,0	0,0	0,0	0,0	0,0
80 Gebäudebetreuung; Garten- und Landschaftsbau	1,0	1,2	1,7	3,6	1,5	1,7	1,2	6,3	2,4	11,1	4,1	5,9
81 Gebäudebetreuung; Garten- und Landschaftsbau	0,9	0,7	0,6	2,5	0,7	0,7	0,6	3,5	1,3	3,8	3,8	14,6
82 Erbringung von wirtschaftlichen Dienstleistungen für Unternehmen und Privatpersonen a.n.g.	29,7	28,1	28,5	30,5	29,4	28,4	27,0	32,0	30,7	31,1	31,1	31,6
O-S Nicht marktbestimmte Dienstleistungen	0,2	0,2	0,3	0,3	0,2	0,3	0,3	0,6	0,3	0,6	1,1	6,7
O-Q Öffentliche Verwaltung, Verteidigung, Sozialversicherung, Erziehung und Unterricht, Gesundheits- und Sozialwesen	0,2	0,2	0,3	0,3	0,2	0,3	0,3	0,6	0,3	0,6	1,1	6,8
O Öffentliche Verwaltung, Verteidigung, Sozialversicherung	0,0	0,0	0,0	0,0	0,0	0,0	0,0	0,0	0,0	0,0	-	0,0
84 Öffentliche Verwaltung, Verteidigung, Sozialversicherung	0,0	0,0	0,0	0,0	0,0	0,0	0,0	0,0	0,0	0,0	-	0,0
P Erziehung und Unterricht	0,0	0,1	0,2	0,9	0,1	0,2	0,8	0,6	0,2	0,2	-	7,8
85 Erziehung und Unterricht	0,0	0,1	0,2	0,9	0,1	0,2	0,8	0,6	0,2	0,2	-	7,8
Q Gesundheits- und Sozialwesen	0,8	0,8	1,3	0,9	0,9	1,2	0,7	3,1	1,8	4,3	3,8	8,4
86 Gesundheitswesen	1,0	1,0	1,6	0,9	1,1	1,5	0,9	3,8	2,2	5,1	4,5	8,0
87 Heime (ohne Erholungs- und Ferienheime)	0,6	0,5	0,5	1,2	0,8	0,6	0,6	2,1	1,7	4,3	4,3	19,5
88 Sozialwesen (ohne Heime)	2,6	2,8	3,4	4,2	3,4	3,5	2,6	5,6	5,9	4,5	9,5	10,1
R-S Sonstige Dienstleistungen	1,8	1,8	2,0	4,4	1,9	2,0	1,7	5,8	2,0	26,2	7,5	23,9
R Kunst, Unterhaltung und Erholung	1,6	1,5	2,0	2,6	2,9	2,0	1,1	7,7	3,0	5,9	4,6	25,3
90 Kreative, künstlerische und unterhaltende Tätigkeiten	2,7	2,4	3,7	3,9	6,6	3,7	1,4	11,1	8,1	2,7	4,6	0,0
91 Bibliotheken, Archive, Museen, botanische und zoologische Gärten	3,2	2,7	2,2	8,6	3,0	2,2	0,6	12,9	2,4	10,1	9,4	29,2
92 Spiel-, Wett- und Lotteriewesen	0,0	0,0	0,0	0,0	0,0	0,0	0,0	0,0	0,0	0,0	0,0	0,0
93 Erbringung von Dienstleistungen des Sports, der Unterhaltung und der Erholung	1,4	1,1	1,0	8,3	1,7	1,1	0,7	11,8	3,5	0,0	0,0	0,0
S Erbringung von sonstigen Dienstleistungen	2,2	2,3	2,5	4,7	2,2	2,6	2,2	6,9	2,4	59,5	11,9	15,2
94 Interessenvertretungen sowie kirchliche und sonstige religiöse Vereinigungen (ohne Sozialwesen und Sport)	1,7	1,9	2,2	5,4	1,4	2,2	1,9	4,6	2,6	-17,7	18,7	14,1
95 Reparatur von Datenverarbeitungsgeräten und Gebrauchsgütern	0,5	0,7	0,8	0,4	0,7	0,9	0,5	0,7	0,9	1,1	1,1	0,5
96 Erbringung von sonstigen überwiegend persönlichen Dienstleistungen	9,1	7,5	4,7	16,8	9,8	6,7	7,4	14,9	8,1	19,4	31,6	37,7

**VERORDNUNG (EG) Nr. 1737/2005 DER KOMMISSION****vom 21. Oktober 2005****zur Änderung der Verordnung (EG) Nr. 1726/1999 in Bezug auf Definition und Übermittlung von Informationen über Arbeitskosten****(Text von Bedeutung für den EWR)**

DIE KOMMISSION DER EUROPÄISCHEN GEMEINSCHAFTEN —

gestützt auf den Vertrag zur Gründung der Europäischen Gemeinschaft,

gestützt auf die Verordnung (EG) Nr. 530/1999 des Rates vom 9. März 1999 zur Statistik über die Struktur der Verdienste und der Arbeitskosten<sup>(1)</sup>, insbesondere auf Artikel 11 Ziffern ii und iii,

in Erwägung nachstehender Gründe:

- (1) Nach Artikel 11 der Verordnung (EG) Nr. 530/1999 zur Statistik über die Struktur der Verdienste und der Arbeitskosten sind Durchführungsmaßnahmen für die Definition und Untergliederung der zu liefernden Informationen sowie für das geeignete Format für die Übermittlung der Ergebnisse erforderlich. Die Verordnung (EG) Nr. 1726/1999 der Kommission vom 27. Juli 1999 legt diese Maßnahmen fest<sup>(2)</sup>.
- (2) Die Arbeitskostenerhebung für das Berichtsjahr 2000 war die erste Erhebung, die sich auf die Verordnung (EG) Nr. 1726/1999 stützte. Die Erfahrungen mit dieser Erhebung haben die Notwendigkeit gezeigt, die Bestimmungen der Verordnung (EG) Nr. 1726/1999 zu verbessern, sie an die Bestimmungen der Verordnung (EG) Nr. 1916/2000

vom 8. September 2000 zur Durchführung der Verordnung (EG) Nr. 530/1999 des Rates vom 9. März 1999 zur Statistik über die Struktur der Verdienste und der Arbeitskosten<sup>(3)</sup> anzupassen und in jedem zweiten Jahr die Verzahnung der Daten aus den verschiedenen Erhebungen über Verdienste und Arbeitskosten zu verbessern.

- (3) Die Verordnung (EG) Nr. 1726/1999 ist daher im Sinne dieser Erfordernisse zu ändern.
- (4) Die in dieser Verordnung vorgesehenen Maßnahmen entsprechen der Stellungnahme des Ausschusses für das Statistische Programm —

HAT FOLGENDE VERORDNUNG ERLASSEN:

*Artikel 1*

Die Anhänge der Verordnung (EG) Nr. 1726/1999 werden durch die Anhänge der vorliegenden Verordnung ersetzt.

*Artikel 2*Diese Verordnung tritt am 20. Tag nach ihrer Veröffentlichung im *Amtsblatt der Europäischen Union* in Kraft.

Diese Verordnung ist in allen ihren Teilen verbindlich und gilt unmittelbar in jedem Mitgliedstaat.

Brüssel, den 21. Oktober 2005

*Für die Kommission*

Joaquín ALMUNIA

*Mitglied der Kommission*

<sup>(1)</sup> ABl. L 63 vom 12.3.1999, S. 6. Verordnung geändert durch die Verordnung (EG) Nr. 1882/2003 des Europäischen Parlaments und des Rates (ABl. L 284 vom 31.10.2003, S. 1).

<sup>(2)</sup> ABl. L 203 vom 3.8.1999, S. 28.

<sup>(3)</sup> ABl. L 229 vom 9.9.2000, S. 3.

## ANHANG I

## LISTE DER VARIABLEN

## Statistik über die Struktur der Arbeitskosten

Tabelle A— Nationale Daten

Tabelle B— Nationale Daten nach Unternehmensgrößenklassen

Tabelle C— Regionale Daten

Für die unten aufgeführten Variablen sind entweder nur Tabelle A oder alle drei Tabellen vorzulegen. Die obligatorische Lieferung ist mit „o“, die fakultative mit „f“ angegeben. Die Übermittlungs-codes für die verschiedenen Kategorien der qualitativen Variablen und für die Größenklassen der quantitativen Variablen werden von Eurostat in einem Durchführungspapier festgelegt.

Variable		nur A	A-C <sup>(1)</sup>
A.	<b>Zahl der Arbeitnehmer</b>		
A.1	Zahl der Arbeitnehmer insgesamt		o
A.11	Vollzeitbeschäftigte Arbeitnehmer (ohne Auszubildende)		o
A.12	Teilzeitbeschäftigte Arbeitnehmer (ohne Auszubildende)		o
A.121	Teilzeitbeschäftigte Arbeitnehmer, umgerechnet in Vollzeitäquivalente (ohne Auszubildende)		o
A.13	Auszubildende		o
A.131	Auszubildende, umgerechnet in Vollzeitäquivalente		o
B.	<b>Tatsächlich geleistete Arbeitsstunden</b>		
B.1	Zahl der tatsächlich geleisteten Arbeitsstunden insgesamt		o
B.11	Zahl der von vollzeitbeschäftigten Arbeitnehmern (ohne Auszubildende) tatsächlich geleisteten Arbeitsstunden		o
B.12	Zahl der von teilzeitbeschäftigten Arbeitnehmern (ohne Auszubildende) tatsächlich geleisteten Arbeitsstunden		o
B.13	Zahl der von Auszubildenden tatsächlich geleisteten Arbeitsstunden		o
C.	<b>Bezahlte Arbeitsstunden</b>		
C.1	Zahl der bezahlten Arbeitsstunden insgesamt	o	
C.11	Zahl der vollzeitbeschäftigten Arbeitnehmern (ohne Auszubildende) bezahlten Arbeitsstunden	o	
C.12	Zahl der teilzeitbeschäftigten Arbeitnehmern (ohne Auszubildende) bezahlten Arbeitsstunden	o	
C.13	Zahl der Auszubildenden bezahlten Arbeitsstunden	o	
D.	<b>Arbeitskosten</b> (zu Einzelheiten vgl. Abb. 1 unten)		
D.1	Arbeitnehmerentgelt		o
D.11	Löhne und Gehälter (zu Einzelheiten vgl. Abb. 2 unten)		o
D.111	Löhne und Gehälter (ohne Auszubildende)		o
D.1111	Direktvergütung, Prämien und Zulagen		o
D.11111	Mit jedem Arbeitsentgelt gezahlte Direktvergütung, Prämien und Zulagen	o	
D.11112	Nicht mit jedem Arbeitsentgelt gezahlte Direktvergütung, Prämien und Zulagen <sup>(2)</sup>	o	
D.1112	Vermögenswirksame Leistungen		o

Variable		nur A	A-C <sup>(1)</sup>
D.1113	Vergütung für nicht gearbeitete Tage		o
D.1114	Löhne und Gehälter in Form von Sachleistungen		o
D.11141	Unternehmenserzeugnisse <i>(fakultativ)</i>	f	
D.11142	Mitarbeiterwohnungen <sup>(3)</sup> <i>(fakultativ)</i>	f	
D.11143	Firmenwagen <i>(fakultativ)</i>	f	
D.11144	Aktienoptionen und Aktienkaufpläne <i>(fakultativ)</i>	f	
D.11145	Sonstige <i>(fakultativ)</i>	f	
D.112	Löhne und Gehälter von Auszubildenden		o
D.12	Sozialbeiträge der Arbeitgeber (zu Einzelheiten vgl. Abb. 3 unten)		o
D.121	Tatsächliche Sozialbeiträge der Arbeitgeber (ohne Auszubildende)		o
D.1211	Gesetzliche Arbeitgeberbeiträge zur Sozialversicherung	o	
D.1212	Tarifliche, vertragliche und freiwillige Aufwendungen für die Sozialversicherung	o	
D.122	Unterstellte Sozialbeiträge der Arbeitgeber (ohne Auszubildende)		o
D.1221	Garantierte Lohn- und Gehaltsfortzahlung im Krankheitsfall <i>(fakultativ)</i>	f	
D.1222	Unterstellte Sozialbeiträge der Arbeitgeber zur Alters- und Gesundheitsvorsorge <i>(fakultativ)</i>	f	
D.1223	Zahlungen an aus dem Unternehmen ausscheidende Arbeitnehmer <i>(fakultativ)</i>	f	
D.1224	Sonstige unterstellte Sozialbeiträge der Arbeitgeber <i>(fakultativ)</i>	f	
D.123	Sozialbeiträge der Arbeitgeber für Auszubildende		o
D.2	Berufsbildungskosten		o
D.3	Sonstige Aufwendungen des Arbeitgebers		o
D.4	Steuern		o
D.5	Zuschüsse zugunsten des Arbeitgebers		o
E.	<b>Angaben über statistische Einheiten</b>		
E.1	Örtliche Einheiten in der Grundgesamtheit		o
E.2	Örtliche Einheiten in der Stichprobe		o

<sup>(1)</sup> Die Tabellen C sind nur für Länder mit NUTS-1-Regionen relevant.

<sup>(2)</sup> Ohne vermögenswirksame Leistungen.

<sup>(3)</sup> Ohne Umzugsbeihilfen.

Fakultativ können die Mitgliedstaaten für folgende Variablen detailliertere Angaben erheben (Übermittlung an Eurostat nur nach Aufforderung):

A.11	Vollzeitbeschäftigte Arbeitnehmer
A.12	Teilzeitbeschäftigte Arbeitnehmer
D.11112	Direktvergütung, nicht mit jedem Arbeitsentgelt gezahlte Prämien und Zulagen
D.1113	Vergütung für nicht gearbeitete Tage
D.1211	Gesetzliche Arbeitgeberbeiträge zur Sozialversicherung
D.1212	Tarifliche, vertragliche und freiwillige Aufwendungen für die Sozialversicherung
D.1223	Zahlungen an aus dem Unternehmen ausscheidende Arbeitnehmer

Abbildung 1

**Arbeitskosten und ihre Hauptbestandteile**

Abbildung 2

**Aufschlüsselung des Kostenbestandteils „Löhne und Gehälter“ (D.11)**

Abbildung 3

## Aufschlüsselung des Kostenbestandteils „Sozialbeiträge der Arbeitgeber“ (D.12)

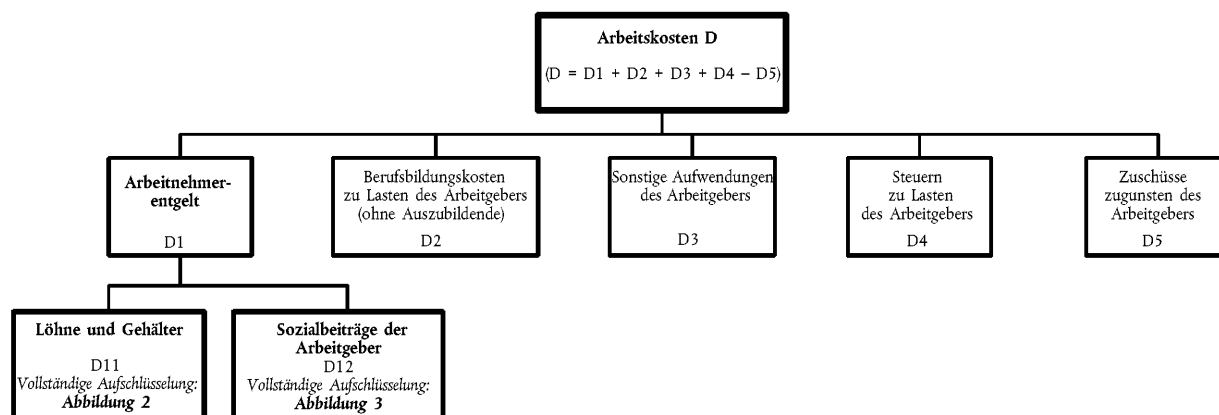

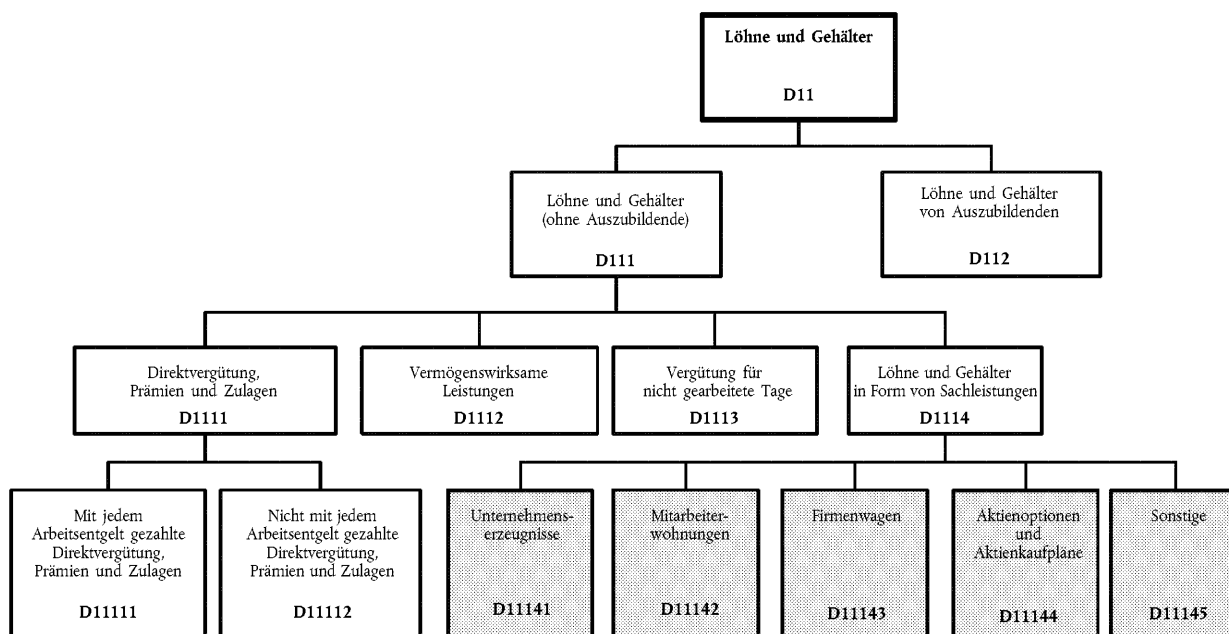
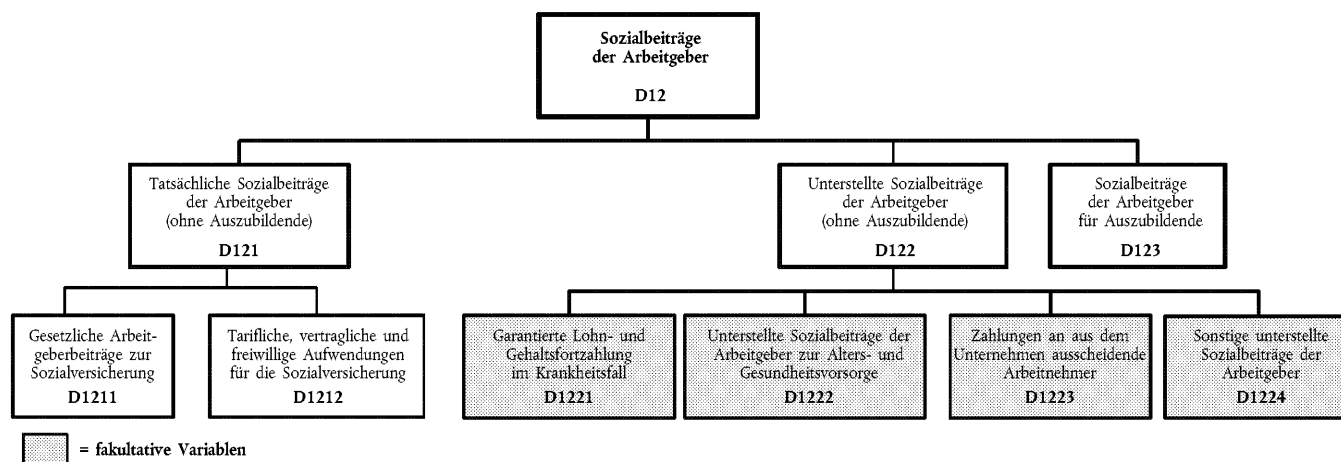

## ANHANG II

## DEFINITIONEN DER VARIABLEN

## A. ZAHL DER ARBEITNEHMER

Arbeitnehmer sind alle in einem Unternehmen oder einer örtlichen Einheit beschäftigten Personen, die in einem direkten Arbeitsverhältnis mit einem Unternehmen stehen und ein Arbeitsentgelt erhalten, unabhängig von ihrer Nationalität, der Dauer ihrer Erwerbstätigkeit in dem betreffenden Land, der Art der Arbeit, der Arbeitszeit (Vollzeit- oder Teilzeitarbeit) und der Vertragsdauer (befristet oder unbefristet). Das Entgelt von Arbeitnehmern kann die Form von Löhnen und Gehältern annehmen. Dazu zählen auch Prämien, Zahlungen für Akkord- und Schichtarbeit, Zulagen, Honorare, Trinkgelder, Provisionen und Sachbezüge.

Diese Definition von Arbeitnehmern erstreckt sich auf Arbeiter und Angestellte sowie leitendes Personal im privaten und öffentlichen Sektor der Wirtschaftszweige der Abschnitte C-K und M-O der NACE Rev. 1.1 in Unternehmen mit mindestens zehn Arbeitnehmern <sup>(1)</sup>.

Welche Kategorien von Arbeitnehmern insbesondere *inzubeziehen* sind, wird anhand der folgenden Liste veranschaulicht:

- Handelsvertreter, sofern sie auf der Lohn- und Gehaltsliste stehen und neben Provisionen auch andere Formen von Vergütung erhalten;
- Eigentümer, die entgeltlich tätig sind;
- Auszubildende;
- Studenten und Firmenpraktikanten (Rechtsreferendare, Pflegeschüler, Forschungsassistenten, Assistenzlehrer, Ärzte im Praktikum usw.), die im Rahmen einer förmlichen Vereinbarung einen entgeltlichen Beitrag zum Produktionsprozess der Einheit leisten;
- Leih- oder Zeitarbeiter (z. B. Sekretariatspersonal), die von Zeitarbeitsfirmen eingestellt und vergütet werden, um — oft befristet — an anderen Arbeitsstätten zu arbeiten <sup>(2)</sup>;
- Saison- und Gelegenheitsarbeiter, sofern sie im Rahmen einer förmlichen oder formlosen Vereinbarung mit dem Unternehmen oder der örtlichen Einheit arbeiten und ihre Arbeitszeit vorab festgelegt wurde;
- Arbeitnehmer, für die im Berichtsjahr Arbeitskosten entstanden sind, die jedoch aus folgenden Gründen vorübergehend nicht gearbeitet haben: Krankheit oder Verletzung; Ferien oder Urlaub; Streik oder Aussperrung; Bildungsurlaub; Mutterschafts- oder Elternurlaub; Konjunkturrückgang; vorübergehende Freisetzung, z. B. wegen schlechten Wetters, Maschinenausfalls, Rohstoff-, Treibstoff- oder Stromknappheit; sonstige vorübergehende Abwesenheit mit oder ohne Erlaubnis;
- im Ausland tätige Arbeitnehmer, sofern sie weiterhin von der statistischen Einheit vergütet werden;
- Heimarbeiter <sup>(3)</sup> einschließlich Telearbeiter, sofern die ausdrückliche Vereinbarung besteht, dass sie auf der Grundlage der geleisteten Arbeit vergütet werden, d. h. der Arbeitsleistung, die sie in einen Produktionsprozess einbringen.

Die folgenden Kategorien sind *nicht einzubeziehen*:

- Handelsvertreter und andere Personen, die ausschließlich in Form von Honoraren oder Provisionen vergütet werden, nicht auf der Lohn- und Gehaltsliste stehen oder selbständig sind;
- Eigentümer oder Führungskräfte, die ausschließlich in Form von Gewinnbeteiligungen vergütet werden;
- mithelfende Familienangehörige, die keine Arbeitnehmer (im Sinne der Definition oben) des Unternehmens oder der örtlichen Einheit sind;
- Selbständige;
- ehrenamtliche Helfer (z. B. Personen, die in der Regel für Institutionen ohne Erwerbszweck wie karitative Einrichtungen arbeiten).

**Ref. ESVG 95: 11.12-11.14**

<sup>(1)</sup> Die Erfassung des Abschnitts L der NACE Rev.1.1 ist fakultativ. Die Erfassung von Arbeitnehmern in Unternehmen mit weniger als zehn Arbeitnehmern ist ebenfalls fakultativ. Die Übermittlungscodes für die Wirtschaftszweige der NACE Rev. 1.1, das Land oder die Region nach der geltenden NUTS und die Unternehmensgrößenklassen werden von Eurostat in einem Durchführungspapier festgelegt.

<sup>(2)</sup> Zur Vermeidung von Doppelzahlungen sind die von Zeitarbeitern geleisteten Arbeitsstunden nicht der NACE-Kategorie (NACE Rev. 1.1) des Unternehmens, bei dem sie tatsächlich arbeiten, sondern der NACE-Kategorie der sie beschäftigenden Zeitarbeitsfirma zuzuordnen.

<sup>(3)</sup> Ein Heimarbeiter ist eine Person, die sich im Rahmen einer Vereinbarung oder eines Vertrages mit einem bestimmten Unternehmen bereit erklärt, für das Unternehmen zu arbeiten oder ihm eine bestimmte Menge an Waren und Dienstleistungen zu liefern, deren Arbeitsplatz jedoch nicht im Unternehmen ist (Ref. ESVG 95: 11.13 g). Die von Heimarbeitern tatsächlich geleisteten Arbeitsstunden können geschätzt werden.

## A.1 Zahl der Arbeitnehmer insgesamt

Diese Variable erfasst vollzeitbeschäftigte Arbeitnehmer (A.11), teilzeitbeschäftigte Arbeitnehmer (A.12) und Auszubildende (A.13).

**Ref. SUS: Code 16130 (Zahl der Lohn- und Gehaltsempfänger)**

## A.11 Vollzeitbeschäftigte Arbeitnehmer (ohne Auszubildende)

Darunter fallen Arbeitnehmer (mit Ausnahme der Auszubildenden), deren reguläre Arbeitszeit der tariflichen oder der im jeweiligen Unternehmen oder der jeweiligen örtlichen Einheit geltenden Arbeitszeit entspricht, auch wenn die Dauer ihres Arbeitsvertrages weniger als ein Jahr beträgt. Die zu liefernde Zahl der Arbeitnehmer ist die durchschnittliche monatliche Zahl der im Berichtsjahr in der Meldeeinheit beschäftigten Vollzeitarbeitnehmer.

## A.12 Teilzeitbeschäftigte Arbeitnehmer (ohne Auszubildende)

Darunter fallen alle Arbeitnehmer (mit Ausnahme der Auszubildenden), deren reguläre Arbeitszeit in Tagen, Wochen oder Monaten (Halbtagsbeschäftigung, Beschäftigung zu Dreiviertel oder Vierfünftel der regulären Arbeitszeit usw.) unter der tariflichen oder der im jeweiligen Unternehmen oder der jeweiligen örtlichen Einheit geltenden Arbeitszeit liegt. Die zu liefernde Zahl der Arbeitnehmer ist die durchschnittliche monatliche Zahl der im Berichtsjahr in der Meldeeinheit beschäftigten Teilzeitarbeitnehmer.

## A.121 Teilzeitbeschäftigte Arbeitnehmer, umgerechnet in Vollzeitäquivalente

Die Umrechnung ist nach einer frei wählbaren Methode anhand der regulären Arbeitszeit der Vollzeitbeschäftigten vorzunehmen, und zwar entweder vom meldenden Unternehmen/der meldenden örtlichen Einheit selbst oder von den erhebenden Stellen/dem nationalen statistischen Amt. Die zu liefernde Zahl der Arbeitnehmer ist die durchschnittliche monatliche Zahl der im Berichtsjahr in der Meldeeinheit beschäftigten Teilzeitarbeitnehmer (umgerechnet in Vollzeitäquivalente).

**Ref. ESVG 95: 11.32-11.34**

## A.13 Auszubildende

Darunter fallen alle vollzeit- und teilzeitbeschäftigten Arbeitnehmer, die noch nicht voll in den Produktionsablauf einbezogen sind, da sie in einem Ausbildungsverhältnis stehen oder bei ihrer Tätigkeit der Schwerpunkt auf der Berufsausbildung und nicht auf der Produktivität liegt. Die zu liefernde Zahl der Auszubildenden ist die durchschnittliche monatliche Zahl der im Berichtsjahr in der Meldeeinheit beschäftigten Auszubildenden.

## A.131 Teilzeitbeschäftigte Auszubildende, umgerechnet in Vollzeitäquivalente

Die Umrechnung ist nach einer frei wählbaren Methode vorzunehmen, und zwar entweder vom meldenden Unternehmen/der meldenden örtlichen Einheit selbst oder von den erhebenden Stellen/dem nationalen statistischen Amt. Die Ausbildungszeit im Unternehmen/in der örtlichen Einheit oder in Bildungseinrichtungen ist nicht einzubeziehen. Die zu liefernde Zahl der teilzeitbeschäftigten Auszubildenden ist die durchschnittliche monatliche Zahl der im Berichtsjahr in der Meldeeinheit beschäftigten Teilzeitauszubildenden (umgerechnet in Vollzeitäquivalente) <sup>(1)</sup>.

**Ref. ESVG 95: 11.32-11.34, SUS: Code 16140 (A.11 + A.121 + A.131 entspricht der SUS-Variablen „Zahl der Lohn- und Gehaltsempfänger in Vollzeiteinheiten“)**

## B. TATSÄCHLICH GELEISTETE ARBEITSSTUNDEN

Diese Variable erfasst die Gesamtzahl der während des Jahres von allen Arbeitnehmern geleisteten Arbeitsstunden. Die Zahl der tatsächlich geleisteten Arbeitsstunden insgesamt (B.1) wird jeweils gesondert für vollzeitbeschäftigte Arbeitnehmer (B.11), teilzeitbeschäftigte Arbeitnehmer (B.12) und Auszubildende (B.13) erfasst.

Die Zahl der tatsächlich geleisteten Arbeitsstunden ist definiert als die Summe aller Zeiträume, in denen direkte und Nebentätigkeiten zur Produktion von Waren und Dienstleistungen ausgeübt werden.

Dazu gehören:

- während der normalen Arbeitszeit geleistete Arbeitsstunden;
- bezahlte Überstunden, d. h. über die normale Arbeitszeit hinaus geleistete Arbeitsstunden unabhängig von dem dafür gezahlten Stundensatz (so ist eine zum doppelten Stundensatz vergütete Arbeitsstunde als eine Arbeitsstunde zu erfassen);
- unbezahlte Überstunden <sup>(2)</sup>;
- mit folgenden und ähnlichen Tätigkeiten verbrachte Zeit: Arbeits- und Baustellenvorbereitung; Vorbereitung, Reparatur, Instandhaltung und Reinigung von Werkzeugen und Maschinen; Ausstellung von Quittungen und Rechnungen; Erstellung von Arbeitskarten und Berichten usw.;

<sup>(1)</sup> Alternativ kann auch die durchschnittliche wöchentliche (oder tägliche) Zahl der Arbeitnehmer im Berichtsjahr verwendet werden. Ein vierteljährlicher Durchschnitt ist ebenfalls zulässig.

<sup>(2)</sup> Die Zahl der unbezahlten Arbeitsstunden als Bestandteil der Variablen „tatsächlich geleistete Arbeitsstunden“ muss oft geschätzt werden, etwa anhand von Daten aus Haushaltserhebungen.

- die am Arbeitsplatz verbrachte Zeit, während der z. B. wegen Maschinenausfalls, Unfällen oder gelegentlichen Arbeitsmangels nicht gearbeitet wird, die aber gemäß dem Arbeitsvertrag vergütet wird;
- kurze Ruhepausen am Arbeitsplatz, darunter Kaffee- oder Teepausen;
- für Bildungsaktivitäten im Unternehmen/in der örtlichen Einheit oder in Bildungseinrichtungen aufgewandte Zeit (gilt nicht für Auszubildende).

Dazu *gehören nicht*:

- bezahlte, aber nicht geleistete Stunden, z. B. aufgrund von bezahltem Urlaub/bezahlten Ferien, Feiertagen, Krankheit, Mutterschaftsurlaub;
- nicht geleistete und nicht bezahlte Stunden, z. B. bei Krankheit und Mutterschaft;
- nicht geleistete Stunden (bezahlt oder unbezahlt) bei Sonderurlaub für medizinische Untersuchungen, Hochzeiten, Begräbnisse, Umzüge, nach Unfällen usw.;
- Pausen für das Einnehmen von Hauptmahlzeiten (d. h. keine kurzen Erholungs- oder Erfrischungspausen);
- nicht geleistete Stunden (bezahlt oder unbezahlt) bei Kurzarbeit, Arbeitsstreitigkeiten, Aussperrungen usw.;
- Fahrzeiten zwischen Wohnung und Arbeitsplatz;
- von Auszubildenden für Bildungsaktivitäten im Unternehmen/in der örtlichen Einheit oder in Bildungseinrichtungen aufgewandte Zeit.

**Ref.: ESVG 95: 11.26-11.29, SUS: Code 16150 (Zahl der von Lohn- und Gehaltsempfängern geleisteten Arbeitsstunden)**

#### C. BEZAHLTE ARBEITSSTUNDEN

Diese Variable bezieht sich auf die Gesamtzahl der im Jahresverlauf bezahlten Arbeitsstunden. Die Zahl der bezahlten Arbeitsstunden insgesamt (C.1) wird jeweils gesondert für vollzeitbeschäftigte Arbeitnehmer (C.11), teilzeitbeschäftigte Arbeitnehmer (C.12) und Auszubildende (C.13) erfasst.

Die Zahl der bezahlten jährlichen Arbeitsstunden ist definiert als:

- im Laufe des Jahres vergütete normale Arbeitszeit und Überstunden;
- alle dem Arbeitnehmer zu einem verringerten Satz vergüteten Arbeitsstunden, auch wenn der Unterschied von der Sozialversicherung ausgeglichen wird;
- im Berichtszeitraum nicht geleistete, aber bezahlte Arbeitsstunden (Jahresurlaub/jährliche Ferien, Krankheit, Feiertage und sonstige bezahlte Zeiträume, darunter Freistellung für medizinische Untersuchungen, Hochzeiten, Begräbnisse, Umzüge usw.).

#### **Berechnung der tatsächlich geleisteten jährlichen und der bezahlten jährlichen Arbeitsstunden**

Diese Berechnungen sind nach einer frei wählbaren Methode vorzunehmen, und zwar entweder vom meldenden Unternehmen/der meldenden örtlichen Einheit selbst oder von den erhebenden Stellen/dem nationalen statistischen Amt. Die Schätzung der tatsächlich geleisteten Arbeitsstunden auf der Grundlage der verfügbaren Informationen soll anhand der folgenden Modelle veranschaulicht werden.

*Jährliche Zahl der tatsächlich geleisteten Arbeitsstunden für vollzeitbeschäftigte Arbeitnehmer (B.11)*

Nehmen wir an, dass Daten zu den folgenden Variablen vorliegen:

(A.11) Durchschnittliche monatliche Zahl der vollzeitbeschäftigten Arbeitnehmer

- a) Durchschnittliche jährliche normale vertragliche Arbeitszeit für einen vollzeitbeschäftigten Arbeitnehmer, ohne Überstunden und Pausen für Einnahme von Hauptmahlzeiten
- b) Durchschnittliche jährliche Zahl der Überstunden (bezahlt und unbezahlt) für einen vollzeitbeschäftigten Arbeitnehmer
- c) Durchschnittliche *tägliche* Zahl der vertraglichen Arbeitsstunden und geleisteten Überstunden für einen vollzeitbeschäftigten Arbeitnehmer, ohne Pausen für Einnahme von Hauptmahlzeiten
- d) Durchschnittliche jährliche Zahl der vom Arbeitgeber gewährten Urlaubs-/Ferientage je vollzeitbeschäftigten Arbeitnehmer
- e) Durchschnittliche jährliche Zahl der offiziellen Feiertage je vollzeitbeschäftigten Arbeitnehmer
- f) Durchschnittliche jährliche Zahl der Krankheits- und Mutterschaftsurlaubstage je vollzeitbeschäftigten Arbeitnehmer

- g) Durchschnittliche jährliche Zahl der Kurzarbeits- und Streiktage je vollzeitbeschäftigten Arbeitnehmer
- h) Durchschnittliche jährliche Zahl der sonstigen nicht geleisteten Arbeitstage je vollzeitbeschäftigten Arbeitnehmer (z. B. Sonderurlaub für medizinische Untersuchungen, Hochzeiten, Begräbnisse, Umzüge, nach Unfällen usw.).

Die jährliche Gesamtzahl der von vollzeitbeschäftigten Arbeitnehmern geleisteten Arbeitsstunden (vor der Bereinigung um nicht geleistete Arbeitstage) beträgt somit  $(A.11) \times (a + b)$ . Nach Abzug der jährlichen Gesamtzahl der nicht geleisteten Arbeitsstunden, ermittelt durch  $(A.11) \times c \times (d + e + f + g + h)$ , ergibt sich (B.11), die jährliche Gesamtzahl der von vollzeitbeschäftigten Arbeitnehmern tatsächlich geleisteten Arbeitsstunden:

$$(B.11) = (A.11) \times [(a + b) - c (d + e + f + g + h)].$$

Jährliche Zahl der tatsächlich geleisteten Arbeitsstunden für teilzeitbeschäftigte Arbeitnehmer (B.12) und für Auszubildende (B.13)

Für die Berechnung der von teilzeitbeschäftigten Arbeitnehmern und Auszubildenden geleisteten Arbeitsstunden können ähnliche Modelle verwendet werden.

Jährliche Zahl der vollzeitbeschäftigten Arbeitnehmern bezahlten Arbeitsstunden (C.11)

Sofern Daten zu den folgenden Variablen vorliegen:

(A.11) Vollzeitbeschäftigte Arbeitnehmer

(a1) Durchschnittliche jährliche vertragliche Arbeitszeit (bezahlt) für einen vollzeitbeschäftigten Arbeitnehmer, ohne Überstunden und Pausen für Einnahme von Hauptmahlzeiten

(b1) Durchschnittliche jährliche Zahl der Überstunden (bezahlt) für einen vollzeitbeschäftigten Arbeitnehmer

Die jährliche Gesamtzahl der vollzeitbeschäftigten Arbeitnehmern bezahlten Arbeitsstunden beträgt somit

$$(C.11) = (A.11) \times (a1 + b1).$$

Jährliche Zahl der teilzeitbeschäftigten Arbeitnehmern (C.12) und Auszubildenden (C.13) bezahlten Arbeitsstunden

Für die Berechnung der teilzeitbeschäftigten Arbeitnehmern und Auszubildenden bezahlten Arbeitsstunden können ähnliche Modelle verwendet werden.

#### D. ARBEITSKOSTEN

Die Arbeitskosten umfassen die Gesamtheit aller von den Arbeitgebern in Zusammenhang mit der Beschäftigung von Arbeitskräften getragenen Aufwendungen. Diese Definition wurde von der Gemeinschaft angenommen und entspricht weitgehend der internationalen Definition der Internationalen Konferenz der Arbeitsstatistiker (Genf, 1966). Zu den Arbeitskosten gehören das Arbeitnehmerentgelt (D.1) mit den Löhnen und Gehältern in Form von Geld- oder Sachleistungen und den Sozialbeiträgen der Arbeitgeber, die Kosten der beruflichen Bildung (D.2), sonstige Aufwendungen (D.3), als Arbeitskosten zu wertende Steuern (D.4) abzüglich erhaltener Zuschüsse (D.5). Die Kosten für die von Zeitarbeitsfirmen beschäftigten Personen sind nicht dem Wirtschaftszweig des Unternehmens, bei dem sie tatsächlich arbeiten, sondern dem Wirtschaftszweig des sie beschäftigenden Unternehmens zuzurechnen (NACE Rev. 1.1, 74.50).

Eine Überblicksdarstellung der Gesamtarbeitskosten und ihrer Bestandteile wird im Anhang I, Abb. 1 bis 3, gegeben.

##### D.1 Arbeitnehmerentgelt

Das Arbeitnehmerentgelt umfasst sämtliche Geld- und Sachleistungen, die von einem Arbeitgeber an einen Arbeitnehmer erbracht werden, und zwar als Entgelt für die von diesem im Berichtszeitraum geleistete Arbeit. Das Arbeitnehmerentgelt untergliedert sich in:

- Löhne und Gehälter (D.11) mit den Bestandteilen Löhne und Gehälter (ohne Auszubildende) (D.111) und Löhne und Gehälter von Auszubildenden (D.112).
- Sozialbeiträge der Arbeitgeber (D.12) mit den Bestandteilen tatsächliche Sozialbeiträge der Arbeitgeber (ohne Auszubildende) (D.121), unterstellte Sozialbeiträge der Arbeitgeber (ohne Auszubildende) (D.122) und Sozialbeiträge der Arbeitgeber für Auszubildende (D.123).

**Ref. ESVG 95: 4.02 (Code D.1); SUS: Code 13310 (Personalaufwendungen)**

##### D.11 Löhne und Gehälter

Zu Löhnen und Gehältern zählen auch Prämien, Zahlungen für Akkord- und Schichtarbeit, Zulagen, Honorare, Trinkgelder, Provisionen und Sachbezüge. Löhne und Gehälter werden dem Zeitraum zugerechnet, in dem die Arbeit geleistet wird. Einmalige Prämien und andere Sonderzahlungen (13. Monatsgehalt, rückwirkend geleistete Lohn- und Gehaltszahlungen usw.) werden jedoch zum Zeitpunkt ihrer Fälligkeit erfasst.

Eine vollständige Aufschlüsselung von Löhnen und Gehältern nach Bestandteilen geht aus Anhang I, Abb. 2, hervor.

**Ref. ESVG 95: 4.03-4.07 und 4.12(a) (Code D.11); SUS: Code 13320 (Löhne und Gehälter)**

**D.111 Löhne und Gehälter (ohne Auszubildende)****D.1111 Direktvergütung, Prämien und Zulagen**

Unter Direktvergütung, Prämien und Zulagen werden auch alle vom Arbeitnehmer gezahlten Sozialbeiträge, Einkommensteuern usw. einbezogen, selbst wenn diese vom Arbeitgeber einbehalten und für den Arbeitnehmer direkt an Sozialversicherungssysteme, Steuerbehörden usw. abgeführt werden.

Eine *Prämie* ist eine vom Arbeitgeber gewährte Form von Belohnung oder Anerkennung. Erhält ein Arbeitnehmer eine Prämienzahlung, geschieht dies nicht in der Erwartung oder Annahme, dass die Prämie zur Deckung spezifischer Ausgaben verwendet wird. Der Wert und der Zeitpunkt einer Prämienzahlung können nach eigenem Ermessen des Arbeitgebers oder durch Arbeitsplatzvereinbarungen festgelegt werden.

Eine *Zulage* ist ein Anspruch, den der Arbeitgeber einem Arbeitnehmer gewährt, damit dieser ihm entstandene spezifische Ausgaben decken kann, die nicht arbeitsbezogen sind. Sie ist häufig in Arbeitsplatzvereinbarungen festgelegt und wird in der Regel zum Zeitpunkt des Anspruchs gezahlt.

**D.11111 Mit jedem Arbeitsentgelt gezahlte Direktvergütung, Prämien und Zulagen**

Darunter ist das im Laufe des Jahres regelmäßig in jeder Lohn- oder Gehaltsperiode gezahlte Entgelt in Form von Geldleistungen zu verstehen. Bei den meisten Arbeitnehmern beträgt die Lohn- oder Gehaltsperiode eine Woche oder einen Monat. Somit sind weniger häufig erhaltene Zahlungen (monatliche bei wöchentlichen regelmäßigen Zahlungen, vierteljährliche, halbjährliche, jährliche) oder einmalige Zahlungen hier nicht einzubeziehen. Vermögenswirksame Leistungen sind ebenfalls nicht unter dieser Position, sondern unter D.1112 zu erfassen.

Insbesondere bezieht sich die Variable auf:

- Grundlöhne und -gehälter,
- auf Zeit-, Leistungs- oder Akkordbasis berechnete und den Arbeitnehmern für die geleistete Arbeitszeit gezahlte Direktvergütung,
- Vergütung und Zuschläge für Überstunden, Nachtarbeit, Sonntags- und Feiertagsarbeit sowie Schichtarbeit,
- mit jedem Arbeitsentgelt gezahlte Prämien und Zulagen wie:
  - arbeitsplatzabhängige Prämien für lärmintensive, gefährliche oder schwere Arbeit, Schichtarbeit oder durchgehende Arbeitszeit, Nachtarbeit, Sonn- und Feiertagsarbeit;
  - mit Einzelleistungen verbundene Prämien; Leistungs-, Produktions- und Produktivitätsprämien; Prämien für besondere Verantwortung, Fleiß, Pünktlichkeit; regelmäßige Prämien für die Unternehmenszugehörigkeit; Qualifikationen und besondere Kenntnisse.

Weitere Beispiele für hier zu erfassende Lohn- und Gehaltsbestandteile werden in der Anlage zu Anhang II gegeben.

Die Variable D.11111 bezieht sich auf Bruttobeträge vor Abzug der Steuern und der Arbeitnehmerbeiträge zur Sozialversicherung.

**D.11112 Nicht mit jedem Arbeitsentgelt gezahlte Direktvergütung, Prämien und Zulagen**

Alle Zahlungen, die die Arbeitnehmer nicht regelmäßig in jeder (wöchentlichen oder monatlichen) Lohn- oder Gehaltsperiode erhalten. Dazu zählen mit bestimmter Periodizität gezahlte Prämien und Zulagen (z. B. monatliche bei normalerweise wöchentlichen Zahlungen, vierteljährliche, halbjährliche, jährliche) sowie Prämien, die von Einzel- oder Gruppenleistungen abhängen. Sonderzahlungen an Arbeitnehmer, die aus dem Unternehmen ausscheiden, sind hier einzubeziehen, sofern sie *nicht* auf einem Tarifvertrag beruhen. Falls keine Angaben dazu vorliegen, ob diese Sonderzahlungen tarifvertraglich geregelt sind, oder falls bekannt ist, dass eine solche Regelung besteht, sind sie nicht unter dieser Position, sondern unter D.1223 zu erfassen. Vermögenswirksame Leistungen sind ebenfalls ausgeschlossen und werden von D.1112 abgedeckt.

Beispiele für Lohn- und Gehaltsbestandteile, die unter D.11112 zu erfassen sind, werden in der Anlage zu Anhang II gegeben.

Auch die Variable D.11112 bezieht sich auf Bruttobeträge vor Abzug der Steuern und der Arbeitnehmerbeiträge zur Sozialversicherung.

**D.1112 Vermögenswirksame Leistungen**

Diese Variable bezieht sich auf Leistungen zur Vermögensbildung von Arbeitnehmern (z. B. Sparförderungsprogramme des Unternehmens).

**Ref. ESVG 95: 4.03(i)**

**D.1113 Vergütung für nicht gearbeitete Tage**

Vergütung für gesetzlich, vertraglich oder freiwillig gewährte Urlaubs- und Feiertage oder für sonstige bezahlte Ausfalltage. Beispiele werden in der Anlage zu Anhang II gegeben.

**D.1114 Löhne und Gehälter in Form von Sachleistungen**

Bei dieser Variablen wird der Wert der Waren und Dienstleistungen geschätzt, die Arbeitnehmern vom Unternehmen oder der örtlichen Einheit zur Verfügung gestellt werden. Dazu gehören Unternehmenserzeugnisse, Mitarbeiterwohnungen, Firmenwagen sowie Aktienoptionen und Aktienkaufpläne (Share purchase schemes). Sofern verfügbar, können Einkommensteuerinformationen für diese Variable als Proxy verwendet werden.

Beispiele für Löhne und Gehälter in Form von Sachleistungen werden in der Anlage zu Anhang II gegeben.

**Ref. ESVG 95: 4.04, 4.05, 4.06 (Code D.11)****D.11141 Unternehmenserzeugnisse**

Diese werden den Beschäftigten für den privaten Gebrauch unentgeltlich bzw. zu einem niedrigeren Preis als dem Gestehungspreis überlassen. Darunter fallen z. B. Verpflegung und Getränke (mit Ausnahme der Aufwendungen für Kantinen und Essensmarken), Kohle, Gas, Strom, Heizung, Schuhe und Kleidung (mit Ausnahme von Arbeitskleidung), Mikrocomputer usw.

Zu erfassen sind die vom Unternehmen getragenen Nettokosten, d. h. die Gestehungskosten der unentgeltlich abgegebenen Erzeugnisse oder die Differenz zwischen ihren Gestehungskosten und dem Preis, zu dem sie an das Personal verkauft werden. Ausgleichszahlungen oder Sachleistungen, die nicht in Anspruch genommen werden, sind ebenfalls einzubeziehen.

**D.11142 Mitarbeiterwohnungen**

Diese Variable umfasst Aufwendungen des Unternehmens zur Unterstützung der Arbeitnehmer bei der Suche nach Wohnraum. Darunter fallen Aufwendungen für betriebseigene Wohnungen (Aufwendungen für die Instandhaltung und Verwaltung der Wohnungen sowie die darauf zu entrichtenden Steuern und Versicherungsbeiträge), zinsermäßigte Darlehen an die Arbeitnehmer zum Wohnungsbau oder -erwerb (die Differenz zwischen dem marktüblichen und dem gewährten Zinssatz), den Arbeitnehmern in Verbindung mit ihrer Wohnung gewährte Beihilfen und Zuschüsse sowie Einrichtungsbeihilfen, nicht jedoch Umzugsbeihilfen.

**D.11143 Firmenwagen**

Firmenwagen oder die Kosten des Unternehmens für Firmenwagen, die den Arbeitnehmern zur privaten Nutzung überlassen werden. Hier zu erfassen sind die vom Unternehmen getragenen Netto-Betriebskosten (jährlich anfallende Leasing- und Zinskosten, Abschreibungen, Versicherung, Wartungs- und Instandsetzungskosten, Parkgebühren). Nicht einzubeziehen sind die mit dem Kauf der Fahrzeuge verbundenen Kapitalaufwendungen und die Erlöse aus ihrem Wiederverkauf.

Die Werte sind auf der Grundlage der in den Unternehmen verfügbaren Angaben zu berechnen, z. B. anhand von Aufstellungen des Firmenwagenbestands, der Schätzung der durchschnittlichen Kosten pro Fahrzeug und der Schätzung des Anteils der privaten Nutzung durch den Arbeitnehmer.

**D.11144 Aktienoptionen und Aktienkaufpläne**

Diese fakultative Variable bezieht sich auf alle Arten von Sachleistungen, die in Form von aktienbasierter Vergütung gewährt werden. Zu dieser Kategorie gehören Aktienoptionen, Aktienkaufpläne und mögliche andere in Zukunft entstehende Eigenkapitalinstrumente. Kennzeichnend für all diese Instrumente ist, dass sie durch Eigenkapital beglichen werden, d. h. es kommt zu einem Transfer von Eigenkapitalinstrumenten vom Unternehmen/der örtlichen Einheit an den Arbeitnehmer. Die unter D.11144 erfassten Vergütungsformen sind mit denen der Rubrik „Anteilsbasierte Vergütungen mit Ausgleich durch Eigenkapitalinstrumente“ des *International Financial Reporting Standard 2* „Anteilsbasierte Vergütung“ identisch.

Bei Aktienkaufplänen werden in der Regel Aktien vom Arbeitgeberunternehmen an Arbeitnehmer übertragen. Die Übertragung findet in der Gegenwart statt (Zeitpunkt der Gewährung) und beruht auf einem Preis unter dem aktuellen Marktpreis (dem „Ausübungspreis“). Die Kosten für das Unternehmen entsprechen dem Produkt aus der Aktienmenge und der Differenz zwischen Marktpreis und „Ausübungspreis“.

Kennzeichnend für Aktienoptionspläne ist die Übertragung des Rechts, unternehmenseigene Aktien frühestens zu einem genau festgelegten Zeitpunkt in der Zukunft („Zeitpunkt der erstmaligen Ausübbarkeit“) zu erwerben, und zwar zu einem bereits in der Gegenwart (Zeitpunkt der Gewährung) festgesetzten günstigen „Ausübungspreis“. Arbeitnehmer nehmen dieses Recht nur in Anspruch, wenn der Marktpreis zum oder nach dem Zeitpunkt der erstmaligen Ausübbarkeit über dem „Ausübungspreis“ liegt. Die Kosten für das Unternehmen entsprechen wiederum dem Produkt aus der Aktienmenge und der Differenz zwischen Marktpreis und „Ausübungspreis“. In der Arbeitskostenstatistik und in der Rechnungslegung werden die Kosten auf den „Erdienungszeitraum“ verteilt, d. h. den Zeitraum zwischen der Gewährung und der erstmaligen Ausübbarkeit. Da diese Werte während des Erdienungszeitraums ungewiss sind, müssen sie geschätzt werden.

Im Idealfall könnte eine Schätzung der Variablen D.11144 für das Berichtsjahr anhand der Leitlinien für den *International Financial Reporting Standard 2* „Anteilsbasierte Vergütung“ vorgenommen werden. Liegt eine solche Schätzung nicht vor, lassen sich Werte verwenden, die nach den Rechnungslegungsnormen oder den Steuergesetzen der Mitgliedstaaten erstellt wurden, sofern sie die Eigenkapitalinstrumente von D.11144 abdecken und sich auf den Berichtszeitraum der Arbeitskostenerhebung beziehen.

Aufwendungen zur Schaffung eines speziellen Fonds, der zum Erwerb von Unternehmensaktien zugunsten der Arbeitnehmer dient, selbst wenn diese nicht sofort darüber verfügen können, sind um eventuell dafür gewährte Steuerbefreiungen zu vermindern. Anteilsbasierte Vergütungen mit Barausgleich wie Wertsteigerungsrechte werden nicht unter D.11144, sondern unter D.11112 erfasst.

#### D.11145 *Sonstige*

Darunter fallen insbesondere dem Arbeitgeber zurechenbare indirekte Leistungen:

- Kantinen und Essensmarken;
- Kultur-, Sport- und Freizeiteinrichtungen;
- Kindergärten und Kindertagesstätten;
- Einkaufsstätten für Personal;
- Kostenerstattungen für Fahrten zwischen Wohnung und üblichem Arbeitsplatz;
- Zahlungen an Gewerkschaftsfonds und Kosten des Betriebsrats.

Diese Aufwendungen umfassen auch die Kosten für Kleinreparaturen und die regelmäßige Unterhaltung von speziell für soziale, kulturelle oder Freizeit Zwecke (entsprechend der Auflistung oben) genutzten Gebäuden und Anlagen. Die Löhne und Gehälter, die das Unternehmen direkt an das für diese Zwecke eingestellte Personal zahlt, werden nicht unter der Variablen D.11145 erfasst.

#### D.112 *Löhne und Gehälter von Auszubildenden*

Siehe D.11.

#### D.12 *Sozialbeiträge der Arbeitgeber*

Diese Variable bezieht sich auf einen Betrag, der dem Wert der Sozialbeiträge entspricht, die die Arbeitgeber zur Sicherung des Anspruchs ihrer Arbeitnehmer auf Sozialleistungen leisten. Die Sozialbeiträge der Arbeitgeber können tatsächliche oder unterstellte Beiträge sein.

Eine vollständige Aufschlüsselung der Arbeitgeberbeiträge nach Bestandteilen ist in Anhang I, Abbildung 3, dargestellt.

#### **Ref. ESVG 95: 4.08 (Code D.12); SUS: Code 13330 (Sozialversicherungskosten)**

##### D.121 *Tatsächliche Sozialbeiträge der Arbeitgeber (ohne Auszubildende)*

Die tatsächlichen Sozialbeiträge der Arbeitgeber umfassen die Zahlungen, die Arbeitgeber zugunsten ihrer Arbeitnehmer an Versicherungsträger (Sozialversicherung und andere mit speziellen Deckungsmitteln finanzierte Sicherungssysteme, z. B. Betriebsrentensysteme) in Form von gesetzlichen, tariflichen, vertraglichen oder freiwilligen Beiträgen zur Versicherung gegen soziale Risiken oder Bedürfnisse leisten. Sie werden dem Zeitraum zugerechnet, in dem die Arbeit geleistet wird.

Beispiele werden in der Anlage zu Anhang II gegeben.

#### **Ref. ESVG 95: 4.09 (Code D.121) und 4.12(b)**

##### D.1211 *Gesetzliche Arbeitgeberbeiträge zur Sozialversicherung*

Darunter fallen alle vom Arbeitgeber an Sozialversicherungsträger zu entrichtenden gesetzlichen Beiträge. Die Beiträge sind unter Abzug aller Zuschüsse anzugeben. Sie umfassen

- Beiträge zur Alters-, Kranken-, Mutterschafts- und Invaliditätsversicherung;
- gesetzliche Beiträge zur Arbeitslosenversicherung;
- gesetzliche Beiträge zur Berufsunfallversicherung;
- gesetzliche familienbezogene Beiträge;
- alle sonstigen, anderweitig nicht genannten gesetzlichen Beiträge.

*D.1212 Tarifliche, vertragliche oder freiwillige Arbeitgeberaufwendungen für die Sozialversicherung*

Darunter fallen alle vom Arbeitgeber über die gesetzlichen Bestimmungen hinaus geleisteten Beiträge. Die Beiträge sind einschließlich der dafür gewährten Steuerbefreiungen anzugeben. Sie umfassen

- ergänzende Alterssicherung, z. B. betriebliche Altersversorgung (Zahlungen an Versicherungen, selbständige Pensionskassen, Bilanzrückstellungen, alle anderen Aufwendungen zur Finanzierung ergänzender Alterssicherungssysteme);
- zusätzliche Krankenversicherung;
- zusätzliche Arbeitslosenversicherung;
- alle anderen, anderweitig nicht genannten freiwilligen Beiträge für die Sozialversicherung.

*D.122 Unterstellte Sozialbeiträge der Arbeitgeber (ohne Auszubildende)*

Die unterstellten Sozialbeiträge der Arbeitgeber werden benötigt, um die Arbeitskosten im Zeitraum, in dem die Arbeit geleistet wird, in vollem Umfang messen zu können. Sie stellen den Gegenwert der nachweisbaren sonstigen Sozialleistungen der Arbeitgeber (aus Systemen ohne spezielle Deckungsmittel) dar.

Unterstellte Sozialbeiträge der Arbeitgeber werden von diesen direkt, d. h. ohne Zwischenschaltung der Sozialversicherung, eines Versicherungsunternehmens oder einer rechtlich selbständigen Pensionskasse und ohne dass zu diesem Zweck ein spezieller Fonds oder spezielle Rückstellungen gebildet werden, an die von ihnen gegenwärtig oder früher beschäftigten Arbeitnehmer oder sonstige Berechtigte gezahlt. Die Leistungen werden stattdessen aus den eigenen Mitteln der solche Systeme betreibenden Arbeitgeber bezahlt. Die Tatsache, dass einige Sozialleistungen direkt von den Arbeitgebern und nicht über die Sozialversicherung oder sonstige Versicherungsträger gewährt werden, ändert nichts an ihrer Eigenschaft als Sozialleistungen. D.122 kann besonders relevant sein, wenn der Arbeitgeber ein Nichtmarktproduzent ist (Sektor Staat).

Die Höhe von D.122 wird anhand der künftigen Verpflichtungen der Arbeitgeber zur Bereitstellung von Sozialleistungen ermittelt. Die ideale Quelle für die Berechnung von D.122 für von Arbeitgebern betriebene Sozialversicherungssysteme ohne spezielle Deckungsmittel sind auf versicherungsmathematischen Überlegungen beruhende Schätzungen. Sind solche Schätzungen nicht verfügbar, ist auf andere Schätzverfahren zurückzugreifen. Einige Länder beispielsweise verwenden als Schätzwert für D.122 die nachweisbaren sonstigen Sozialleistungen (vermindert um eventuelle Arbeitnehmerbeiträge).

Die Variable D.122 beinhaltet insbesondere die unterstellten Sozialbeiträge der Arbeitgeber zur Alters- und Gesundheitsvorsorge. Ferner enthält sie einen Betrag in Höhe des Werts der vorübergehenden Lohn- und Gehaltsfortzahlung der Arbeitgeber an ihre Arbeitnehmer wegen Krankheit, Mutterschaft, Arbeitsunfalls, Invalidität, betriebsbedingter Entlassung usw.

Beispiele werden in der Anlage zu Anhang II gegeben.

**Ref. ESVG 95: 4.10 (Code D.122) und 4.12(c)***D.1221 Garantierte Lohn- und Gehaltsfortzahlung im Krankheitsfall*

Diese Variable bezieht sich auf Beträge, die als Lohn- und Gehaltsfortzahlung bei Krankheit, Mutterschaftsurlaub oder Berufsunfall als Ausgleich für den Verdienstausschlag vom Arbeitgeber direkt an den Arbeitnehmer gezahlt werden, abzüglich der Erstattungen der Sozialversicherungsträger.

*D.1222 Unterstellte Sozialbeiträge der Arbeitgeber zur Alters- und Gesundheitsvorsorge*

Dieser Bestandteil von D.122 bezieht sich auf unterstellte Zahlungen an Systeme der Alters- und Gesundheitsvorsorge ohne spezielle Deckungsmittel, insbesondere im Sektor Staat. In einigen europäischen Ländern betreiben im Sektor Staat tätige Arbeitgeber ohne spezielle Deckungsmittel finanzierte Rentensysteme entweder für alle Arbeitnehmer oder für bestimmte Gruppen („Beamte“). In diesen Fällen bildet der Arbeitgeber keine speziellen Fonds oder Rückstellungen für die Zahlung von (zukünftigen) Leistungen. Bei diesen Arbeitnehmern müssen die unterstellten Zahlungen der Arbeitgeber an Systeme der Alters- und Gesundheitsvorsorge berücksichtigt werden.

*D.1223 Zahlungen an aus dem Unternehmen ausscheidende Arbeitnehmer*

Dieser Bestandteil bezieht sich auf tatsächlich an entlassene Mitarbeiter gezahlte Beträge (Abfindungen bei Entlassungen und Nichteinhaltung der Kündigungsfrist), sofern diese Zahlungen tarifvertraglich geregelt sind oder nicht bekannt ist, ob eine solche tarifvertragliche Regelung besteht. Zahlungen, die nicht auf einem Tarifvertrag beruhen, sind unter D.11112 zu erfassen.

Zahlungen, die an Arbeitnehmer bei Eintritt in den Ruhestand geleistet werden, z. B. im Rahmen ihres Rentenanspruchs, sind hier *nicht* einzubeziehen.



**D.1224 Sonstige unterstellte Sozialbeiträge der Arbeitgeber**

Diese Position bezieht sich auf alle sonstigen, anderweitig nicht genannten unterstellten Sozialbeiträge der Arbeitgeber wie Studienstipendien für Arbeitnehmer und ihre Familien oder garantierte Lohn- und Gehaltsfortzahlung bei Kurzarbeit. Garantierte Lohn- und Gehaltsfortzahlung bei Kurzarbeit bezieht sich auf direkte Zahlungen des Arbeitgebers an den Arbeitnehmer, abzüglich der Erstattungen der Sozialversicherungsträger an den Arbeitgeber.

**D.123 Sozialbeiträge der Arbeitgeber für Auszubildende**

Diese Variable ist die Summe aus den tatsächlich gezahlten und den unterstellten Beiträgen für Auszubildende. Sofern überhaupt unterstellte Sozialbeiträge für Auszubildende anfallen, fallen diese in der Regel gering aus.

**Ref. ESVG 95: 4.09 (Code D.121) 4.10 (Code D.122) und 4.12(b)****D.2 Berufsbildungskosten zu Lasten des Arbeitgebers**

Dazu gehören: Aufwendungen für Dienste und Einrichtungen der beruflichen Bildung (auch die für Auszubildende, nicht aber deren Löhne und Gehälter) sowie für Kleinreparaturen und die regelmäßige Unterhaltung von Gebäuden und Anlagen, ausgenommen Personalkosten; Aufwendungen für die Teilnahme an Kursen; Honorare externer Lehrkräfte; Aufwendungen für Lehrmittel und zur Ausbildung dienende Werkzeuge; vom Unternehmen an Berufsbildungsträger entrichtete Beträge usw. Zuschüsse für die berufliche Bildung sind abzuziehen.

**Ref. ESVG 95: Vorleistungen****D.3 Sonstige Aufwendungen des Arbeitgebers**

Dazu gehören insbesondere:

- Einstellungskosten: die Beträge, die an Personalberatungen, für Stellenanzeigen in der Presse, als Reisekostenerstattung für Vorstellungsgespräche, als Einrichtungsbeihilfe für neu eingestellte Mitarbeiter usw. gezahlt werden. Ausgenommen sind laufende Verwaltungskosten (Bürokosten, Gehälter usw.);
- vom Arbeitgeber gestellte Arbeitskleidung.

Beispiele werden in der Anlage zu Anhang II gegeben.

**Ref. ESVG 95: Vorleistungen****D.4 Steuern zu Lasten des Arbeitgebers**

Diese Variable umfasst alle Steuern auf die Lohnsumme oder die Beschäftigtenzahl. Diese Steuern werden als Arbeitskosten angesehen.

Die Variable D.4 erstreckt sich auch auf Strafsteuern, die in einigen europäischen Ländern Arbeitgebern auferlegt werden, wenn diese eine zu geringe Zahl von Behinderten beschäftigen, sowie ähnliche Steuern oder Abgaben.

**Ref. ESVG 95: 4.23(c) (Code D.29)****D.5 Zuschüsse zugunsten des Arbeitgebers**

Dies sind alle in Form von allgemeinen Zuschüssen empfangenen Beträge, die zur Erstattung der gesamten oder eines Teils der Direktvergütung bestimmt sind, nicht jedoch zur Finanzierung der Sozialversicherung oder der Berufsbildung. Nicht enthalten sind Erstattungen der Sozialversicherungsträger oder der Anbieter von Zusatzversicherungen an den Arbeitgeber.

**Ref. ESVG 95: 4.37(a) (Code D.39)**

## Anlage zu Anhang II

**Anschauungsbeispiele für die Klassifizierung bestimmter Arbeitskostenbestandteile****D.11111: Mit jedem Arbeitsentgelt gezahlte Direktvergütung, Prämien und Zulagen**

(vgl. auch ESVG 95, 4.03 (a—c, e, g, k), Code D.11)

Zahlungen, die zum Arbeitskostenbestandteil D.11111 gehören, weisen die folgenden Merkmale auf:

**Sie sind:** Geldtransaktionen von einem Arbeitgeber an einen Arbeitnehmer.

**Sie sind keine:**

- einmaligen oder nicht regelmäßig geleisteten Zahlungen (diese gehören zu D.11112)
- Sachleistungen (diese gehören zu D.1114)
- vermögenswirksamen Leistungen (diese gehören zu D.1112)
- Zahlungen, die sich auf einen spezifischen Zeitraum beziehen, in dem nicht gearbeitet wird (diese gehören zu D.1113 oder — im Fall von Krankheit — zu D.1221).

**Sie können:**

- Prämien für gefährliche Arbeit oder Schichtarbeit sein
- je nach normaler Lohnperiode wöchentlich oder monatlich gezahlt werden
- Ausdruck der Leistung eines Arbeitnehmers oder einer Gruppe von Arbeitnehmern sein.

**Beispiele: Zahlungen, die der Variablen D.11111 zuzuordnen sind**

Bestandteil	Beschreibung
Auslandszulage/Zuschuss zu den Lebenshaltungskosten	Zahlungen an außerhalb ihres Herkunftslandes/Wohnsitzlandes/festen Wohnsitzes tätige Arbeitnehmer zum Ausgleich der Unterschiede bei den Lebenshaltungskosten
Haushaltszulage	Zuschuss zu den Wohnungskosten
Vergütung für Bereitschaft oder Rufbereitschaft	Zahlungen an Arbeitnehmer, die sich außerhalb der normalen Arbeitszeit für Arbeitsleistungen bereithalten müssen
Risiko- oder Gefahrenzulage	Prämie für Arbeitnehmer bei spezifischen arbeitsplatzbezogenen Risiken, z. B. Umgang mit gefährlichen Chemikalien
Zulage für Arbeitszeitverkürzung	(Nicht garantierte) Sonderzahlung zum Ausgleich des gesamten oder eines Teils des Arbeitnehmerentgelts bei Verkürzung der normalen Arbeitszeit (garantierte Zahlungen gehören zu D.1224)
Verkaufsprovisionen	An die Zahl der verkauften Produkte geknüpfte Prämie
Überstundenvergütung	Prämienzahlung für über die normale Arbeitszeit hinaus geleistete Arbeitsstunden
Bleibeanreiz	Ständige Zahlung, die dazu dient, den Arbeitnehmer zum Verbleib bei seinem Arbeitgeber zu ermutigen oder zu verpflichten
Leistungslohn	Auf der Zahl der vom Arbeitnehmer bearbeiteten Erzeugnisse, z. B. Zahl der angefertigten Kleidungsstücke, beruhende Prämien
Schichtzulage	Prämienzahlung für außerhalb der normalen Arbeitszeit, z. B. nachts, geleistete Arbeitsstunden

**D.11112: Nicht mit jedem Arbeitsentgelt gezahlte Direktvergütung, Prämien und Zulagen**  
**(vgl. auch ESVG 95, 4.03 (f, h, j), Code D.11)**

Zahlungen, die zum Arbeitskostenbestandteil D.11112 gehören, weisen die folgenden Merkmale auf:

**Sie sind:** Geldtransaktionen von einem Arbeitgeber an einen Arbeitnehmer.

**Sie sind keine:**

- mit jedem Arbeitsentgelt geleisteten Zahlungen (diese können zu D.11111 gehören)
- Sachleistungen (diese gehören zu D.1114)
- vermögenswirksamen Leistungen (diese gehören zu D.1112)
- Zahlungen zur Finanzierung eines spezifischen Zeitraums, in dem nicht gearbeitet wird (diese gehören zu D.1113 oder — im Fall von Krankheit — zu D.1221).

**Sie können:**

- ein Zuschuss zu spezifischen Kosten oder Aufwendungen sein
- Ausdruck der Leistung eines Arbeitnehmers oder einer Gruppe von Arbeitnehmern sein
- eine im Arbeitsvertrag oder Tarifvertrag festgelegte obligatorische Zahlung sein
- eine im Ermessen des Arbeitgebers stehende Zahlung sein
- im Jahresverlauf entweder zu variablen Zeitpunkten oder mit bestimmter Periodizität gezahlt werden.

**Beispiele: Zahlungen, die der Variablen D.11112 zuzuordnen sind**

Bestandteil	Beschreibung
Sonderzahlung für langjährige Unternehmenszugehörigkeit	Einmalige Zahlung an den Arbeitnehmer, wenn dieser eine bestimmte Anzahl von Jahren für den Arbeitgeber tätig war
Abschieds- oder Ruhestandsprämie	Unabhängig von Rentenansprüchen geleistete Zahlung beim Ausscheiden aus dem Unternehmen oder dem Erwerbsleben, sofern nicht auf einem Tarifvertrag beruhend. (Ansonsten, oder falls keine Angaben dazu vorliegen, ob solche Sonderzahlungen tarifvertraglich geregelt sind, sind diese Zahlungen unter D.1223 zu erfassen)
Goldener Handschlag	Außertarifliche Sonderzahlungen an Arbeitnehmer, die aus dem Unternehmen ausscheiden. (Ansonsten, oder falls keine Angaben dazu vorliegen, ob solche Sonderzahlungen tarifvertraglich geregelt sind, sind diese Zahlungen unter D.1223 zu erfassen)
Einstellungsanreiz	Einmalige Zahlung an einen neuen Arbeitnehmer bei Aufnahme des Arbeitsverhältnisses
Rückwirkend geleistete Lohn- und Gehaltszahlungen	Rückwirkend geleistete Erhöhungen der Direktvergütung
Fusionsprämie	Einmalige Zahlung an Arbeitnehmer in der Folge einer Unternehmensfusion
Anerkennungsprämien	Sonderzahlung des Arbeitgebers zur Auszeichnung eines Arbeitnehmers oder einer Gruppe von Arbeitnehmern

Bestandteil	Beschreibung
Produktivitätsprämien/Belohnung bei Erreichen von Leistungszielen	Zahlungen, die geleistet werden, wenn ein Arbeitnehmer oder eine Gruppe von Arbeitnehmern vorab festgelegte Ziele erreicht, z. B. in Bezug auf Verkäufe, Kundenservice oder Einhaltung von Haushaltsplänen
Spezielle Feiertagsprämie	In Verbindung mit bestimmten Feiertagen, z. B. zu Weihnachten, geleistete Zahlungen
Unternehmensgewinnbeteiligung und Wertsteigerungsrechte	Vom Unternehmensgewinn abhängige Geldleistung. Wertsteigerungsrechte (stock appreciation rights) stellen eine Art von Unternehmensgewinnbeteiligung dar, mit denen ein Arbeitnehmer den Anspruch auf eine künftige Geldleistung erwirbt, die daran gekoppelt ist, wie sich der Kurs der Aktien dieses Unternehmens in einem bestimmten Zeitraum gegenüber einem bestimmten Basiskurs erhöht. Wertsteigerungsrechte sind zum Zeitpunkt der Zahlung der Geldleistung zu bewerten und müssen sich auf diesen beziehen. Der Kurs zum Zeitpunkt der Gewährung oder die Dauer des Erdienungszeitraums spielen dabei keine Rolle
Quartalsprämie	An Unternehmensgewinn oder -leistung gekoppelte vierteljährliche Zahlung (in der Annahme, dass das Arbeitsentgelt nicht quartalsweise gezahlt wird)
13. oder 14. Monatsgehalt	Jährliche Sonderzahlungen
Betriebliche Jahresprämie	An Unternehmensgewinn oder -leistung gekoppelte jährliche Zahlung

**D.1113: Vergütung für nicht gearbeitete Tage****Beispiele: Zahlungen, die der Variablen D.1113 zuzuordnen sind**

Bestandteil	Beschreibung
Urlaubsgeld	Zahlungen an Arbeitnehmer für die Tage, an denen diese aufgrund von Jahresurlaub oder nationalen oder lokalen Feiertagen nicht arbeiten. (Zahlungen des Arbeitgebers an Arbeitnehmer, die aufgrund von Krankheit oder Mutterschaftsurlaub abwesend sind, werden als Arbeitgeberbeiträge zur Sozialversicherung betrachtet und unter D.1221 erfasst)
Sonderurlaub	Zahlungen an Arbeitnehmer für die Tage, an denen diese aus besonderen persönlichen Gründen, z. B. Heirat, Tod von Familienmitgliedern, Gewerkschaftsarbeit, Wehrdienst oder Tätigkeit als Geschworener oder Schöffe, nicht arbeiten. (Zahlungen des Arbeitgebers an Arbeitnehmer, die aufgrund von Krankheit oder Mutterschaftsurlaub abwesend sind, werden als Arbeitgeberbeiträge zur Sozialversicherung betrachtet und unter D.1221 erfasst)

**D.1114: Löhne und Gehälter in Form von Sachleistungen und ihre Bestandteile**

(vgl. ESVG 95: 4.04, 4.05, 4.06 (Code D.11))

**Beispiele: Löhne und Gehälter, die der Variablen D.1114 zuzuordnen sind**

Bestandteil	Beschreibung	Weitere Untergliederung
Produkttrabatte	Der Arbeitgeber verkauft dem Arbeitnehmer Produkte zu ermäßigten Preisen. Das Sacheinkommen ergibt sich aus der Differenz zwischen dem Marktpreis und dem ermäßigten Preis	D.11141
Mietfrei oder mietreduziert bereitgestellter Wohnraum	Der Arbeitgeber zahlt die gesamten oder einen Teil der Wohnkosten des Arbeitnehmers. Auch hier ergibt sich das Sacheinkommen aus dem Vergleich mit dem Marktpreis	D.11142
Nutzung eines Firmenwagens	Der Arbeitgeber kommt für die Betriebskosten eines ihm gehörenden und dem Arbeitnehmer sowohl für die geschäftliche als auch die private Nutzung zur Verfügung gestellten Fahrzeugs auf. (Das Sacheinkommen bezieht sich auf den Wert der privaten Nutzung des Fahrzeugs)	D.11143

Bestandteil	Beschreibung	Weitere Untergliederung
Kostenloses oder subventioniertes Benzin	Der Arbeitgeber bezahlt alle oder einen Teil der Benzin-kosten, die dem Arbeitnehmer bei der privaten Nutzung eines Firmenwagens entstehen. Das Sacheinkommen entspricht dem Geldwert dieser Leistung	D.11143
Aktienkaufpläne	Anteilsbasierte Sachvergütung, bei der Arbeitnehmer im Rahmen des Vergütungspakets Aktien erhalten. Der Arbeitnehmer erhält die Aktien ohne Zeitverzug und zu einem Preis unter dem Marktpreis. (Wertsteigerungsrechte als bar abgeholte Formen der anteilsbasierten Vergütung sind unter D.11112 zu erfassen)	D.11144
Aktioptionen	Anteilsbasierte Sachvergütung, bei der Arbeitnehmer im Rahmen des Vergütungspakets Aktien erhalten. Der Arbeitnehmer erhält das Recht, Aktien zu einem genau festgelegten Zeitpunkt in der Zukunft zu erwerben, und zwar zu einem bereits in der Gegenwart festgesetzten Preis. (Wertsteigerungsrechte als bar abgeholte Formen der anteilsbasierten Vergütung sind unter D.11112 zu erfassen)	D.11144
Kostenlose oder subventionierte Parkplätze im Unternehmen	Der Arbeitgeber stellt dem Arbeitnehmer verbilligte oder unentgeltliche Parkmöglichkeiten zur Verfügung. Das Sacheinkommen entspricht dem Geldwert dieser Leistung	D.11145
Kostenlose oder subventionierte Nutzung eines Mobiltelefons	Der Arbeitgeber stellt ein Mobiltelefon für die geschäftliche und private Nutzung zur Verfügung und übernimmt alle damit verbundenen Kosten. Das Einkommen entspricht dem Geldwert dieser Leistung	D.11145
Kostenlose oder subventionierte Fahrten zwischen Wohnung und Arbeitsplatz	Die dem Arbeitnehmer für Fahrten zwischen der Wohnung und dem Arbeitsplatz entstehenden Kosten werden voll oder zum Teil übernommen. Das Sacheinkommen entspricht wie oben dem Geldwert dieser Leistung	D.11145
Kostenlose oder subventionierte Mahlzeiten	Der Arbeitgeber stellt dem Arbeitnehmer unentgeltliche oder verbilligte Mahlzeiten zur Verfügung. Das Sacheinkommen entspricht wie oben dem Geldwert dieser Leistung	D.11145

### D.121: Tatsächliche Sozialbeiträge der Arbeitgeber

(vgl. ESVG 95: 4.08 (Code D.121) und 4.12(b))

#### Beispiele: Zahlungen, die der Variablen D.121 zuzuordnen sind

Bestandteil	Beschreibung	Weitere Untergliederung
Zahlungen des Arbeitgebers an eine Invaliditätsversicherung	Regelmäßige Zahlungen des Arbeitgebers an die Versicherung	D.1211
Gesetzliche Rentenversicherungsbeiträge des Arbeitgebers	Der Arbeitgeber leistet für die Dauer der Tätigkeit Zahlungen an eine von einer Sozialversicherung, einem Versicherungsunternehmen oder einer rechtlich selbständigen Pensionskasse verwaltete Rentenversicherung	D.1211
Zusätzliche Rentenversicherungsbeiträge des Arbeitgebers	Der Arbeitgeber leistet einen zusätzlichen Beitrag zur Rentenversicherung des Arbeitnehmers	D.1212

**D.122: Unterstellte Sozialbeiträge der Arbeitgeber**

(vgl. ESVG 95, 4.10 (Code D.122) und 4.12(c))

**Beispiele: Zahlungen, die der Variablen D.122 zuzuordnen sind**

Bestandteil	Beschreibung	Weitere Untergliederung
Zahlungen während des Mutterschaftsurlaubs	Der Arbeitgeber leistet während der Mutterschaft direkte Zahlungen an die Arbeitnehmerin als Ausgleich für ihren Verdienstausschlag	D.1221
Unterstellte Sozialbeiträge der Arbeitgeber für Beamtenpensionen	Der Arbeitgeber leistet für die Dauer der Tätigkeit keine Zahlungen an eine Pensionsversicherung. Die Pensionen werden später aus den Eigenmitteln des Arbeitgebers gezahlt	D.1222
Zahlungen an Vorruhestandskassen für Teilzeitarbeitnehmer	Der Arbeitgeber leistet zusätzliche Zahlungen an Vorruhestandskassen für Teilzeitarbeitnehmer	D.1222
Tarifvertragliche Entlassungsabfindungen	Der Arbeitgeber leistet direkte Zahlungen an den Arbeitnehmer beim Ausscheiden aus dem Unternehmen	D.1223
Studienstipendien	Der Arbeitgeber kommt für die gesamten oder einen Teil der Kosten der nicht arbeitsbezogenen, extern durchgeführten Bildungsaktivitäten auf	D.1224
Heirats- oder Geburtsprämie	Zahlung an den Arbeitnehmer aus entsprechendem Anlass	D.1224
Kostenlose oder subventionierte Bildung für Kinder	Die Bildungskosten für die Kinder des Arbeitnehmers werden voll oder teilweise übernommen	D.1224
Zulage für Arbeitszeitverkürzung	Garantierte Zahlung zum Ausgleich des gesamten oder eines Teils des Arbeitnehmerentgelts bei Verkürzung der normalen Arbeitszeit. (Mit jedem Arbeitsentgelt geleistete zusätzliche Zahlungen gehören zu D.11111)	D.1224

**D.2: Kosten der beruflichen Bildung zu Lasten des Arbeitgebers**

(vgl. ESVG 95, Vorleistungen)

**Beispiele: Zahlungen, die der Variablen D.2 zuzuordnen sind**

Bestandteil	Beschreibung
Honorare externer Lehrkräfte	Mit Maßnahmen der beruflichen Bildung der Arbeitnehmer, etwa in Form von internen Seminaren, verbundene Kosten (Subventionen sind, falls vorhanden, hier auszuschließen und unter D.5 zu erfassen)
Aufwendungen für Lehrmittel	Mit Maßnahmen der beruflichen Bildung, etwa in Form von intranetbasierten E-Schulungen, die von spezialisierten Unternehmen entwickelt wurden, verbundene Kosten (Subventionen sind, falls vorhanden, hier auszuschließen und unter D.5 zu erfassen)

**D.3: Sonstige Aufwendungen des Arbeitgebers**

(vgl. ESVG 95, Vorleistungen)

**Beispiele: Zahlungen, die der Variablen D.3 zuzuordnen sind**

Bestandteil	Beschreibung
Bekleidungsbeihilfe	Wird gezahlt bei Tätigkeiten, die spezielle Kleidung erfordern, etwa zum Schutz oder zu Präsentationszwecken, wobei diese nicht zur privaten Nutzung bestimmt ist
Einstellungskosten	Aufwendungen für Personalberatungen oder Stellenanzeigen
Einrichtungs- oder Umzugsbeihilfe	Wird gezahlt, wenn der Arbeitgeber den Wohnort wechseln muss

## ANHANG III

**ÜBERMITTLUNG DER DATEN EINSCHLIESSLICH DER GLIEDERUNGEN NACH WIRTSCHAFTSZWEIGEN, UNTERNEHMENSGRÖSSE UND LÄNDERN ODER REGIONEN**

Es sind drei Dateien zu liefern, die den Tabellen A, B und C entsprechen:

- Tabelle A enthält die nationalen Daten (ein Datensatz je Wirtschaftszweig auf der Ebene der Abschnitte und Abteilungen der NACE Rev. 1.1)
- Tabelle B enthält die nationalen Daten nach Größenklassen (ein Datensatz je Wirtschaftszweig auf der Ebene der Abschnitte und Abteilungen der NACE Rev. 1.1, für jede Größenklasse)
- Tabelle C enthält die regionalen Daten auf der NUTS-1-Ebene (ein Datensatz je Wirtschaftszweig auf der Ebene der Abschnitte und Abteilungen der NACE Rev. 1.1, für jede Region)

Tabelle C ist nicht erforderlich bei den Ländern, deren NUTS-1-Ebene gleichzeitig die nationale Ebene ist. Für einen Teil der Variablen in Anhang I ist nur Tabelle A vorzulegen. Diese Variablen sind in Anhang I gekennzeichnet.

**Kennzeichnung eines Datensatzes**

Die Datensätze werden durch einen Kennsatz sortiert. Er enthält

- das Erhebungsjahr,
- die Art der Tabelle,
- den Code des Landes oder der Region,
- den Wirtschaftszweig und
- die Größenklasse.

Die Übermittlungscodes für

- die Wirtschaftszweige der NACE Rev. 1.1,
- die Unternehmensgrößenklassen und
- die Länder oder Regionen

werden von Eurostat in einem Durchführungspapier festgelegt.

**Vertraulichkeitskennzeichen**

Die für die Tabellen A, B und C übermittelten Einzeldatensätze enthalten hochgerechnete Daten, d. h. Schätzungen, die sich auf die Grundgesamtheit beziehen. Falls unbedingt erforderlich, können Einzeldatensätze als „vertraulich“ gekennzeichnet werden. Das Risiko der Offenlegung vertraulicher Werte kann in den Tabellen A, B oder C auftreten, wenn ein einzelner Datensatz, der sich auf einen bestimmten Wirtschaftszweig, eine bestimmte Größenklasse oder eine bestimmte Region bezieht, eine sehr geringe Zahl von Unternehmen oder örtlichen Einheiten in der Grundgesamtheit enthält. Natürlich ist dieses Risiko größer, wenn sich der Datensatz auf eine oder zwei große Einheiten bezieht. Ebenso kann das Risiko in den Tabellen B oder C aufgrund der zusätzlichen Untergliederung nach Größenklassen bzw. Regionen größer sein. Für die Kennzeichnung „vertraulicher“ Datensätze sind zwei Codes zu verwenden:

„1“ wenn die Daten für einen einzelnen Datensatz in den Tabellen A, B oder C vertraulich sind <sup>(1)</sup>;

„ “ wenn die Daten nicht vertraulich sind, ist ein Leerzeichen „ “ einzufügen (keine Null, kein Strich „-“).

<sup>(1)</sup> Ist ein einzelner Eintrag als vertraulich gekennzeichnet, ergreift Eurostat die erforderlichen Maßnahmen, um die Vertraulichkeit der für die Tabellen A, B und C übermittelten Daten zu gewährleisten.

**Variablen**

Die angeforderten Variablen sind in Anhang I definiert. Die Werte sind ohne Leerzeichen, Punkte oder Kommas anzugeben (Beispiel: 13967 ist richtig; die folgenden sind falsch: 13 967 oder 13.967 oder 13,967).

Variablen, die fehlen (oder gleich Null sind), sind nach den folgenden Regeln zu *kodieren*:

„NA“: wenn die Variable nicht verfügbar ist (obwohl sie zweifellos existiert und  $> 0$  ist);

„OPT“: wenn die Variable fakultativ ist und nicht angegeben wird;

„0“: für Werte gleich Null oder für Variablen, die im betreffenden Land nicht existieren.

Die Variablen für die Zahl der Arbeitnehmer, die Arbeitszeit und die Zahl der statistischen Einheiten sind als absolute Werte, d. h. als natürliche Zahlen anzugeben (nicht als Dezimalzahlen oder Zehner, Hunderter, Tausender, Millionen usw.).

Die Variablen für die Ausgaben sind in Landeswährung anzugeben. Für die Länder der Eurozone sind die Werte in Euro auszuweisen. Die in den einzelnen Ländern verwendeten Einheiten müssen für alle Variablen identisch sein und als absolute Werte, d. h. als natürliche Zahlen angegeben werden (nicht als Dezimalzahlen oder Zehner, Hunderter, Tausender, Millionen usw.).

**Datenübermittlung**

Die Mitgliedstaaten übermitteln der Kommission (Eurostat) die in dieser Verordnung vorgesehenen Daten und Metadaten in elektronischer Form in einem von Eurostat vorgeschlagenen Standardaustauschformat. Eurostat stellt eine ausführliche Dokumentation über die genehmigten Standards sowie Leitlinien für ihre Anwendung gemäß den Bestimmungen dieser Verordnung zur Verfügung.

---



# Veröffentlichungen des Statistischen Bundesamtes über Arbeitskosten in

## Fachserien und ähnlichem

Titel der Veröffentlichung	Erschienen	
	Monat	Jahr
<u>Statistik der Bundesrepublik Deutschland, Band 246/3</u> Aufwendungen der Unternehmen für ihre Arbeitnehmer in Industrie und Handel im Jahre 1957	---	---
<u>Fachserie M, Reihe 15 (Sonderbeitrag)</u> Aufwendungen der Arbeitgeber für Löhne und Lohnnebenkosten in 14 ausgewählten Industriezweigen 1959	April	1962
Aufwendungen der Arbeitgeber für Löhne und Lohnnebenkosten in 8 ausgewählten Industriezweigen 1960	November	1962
Aufwendungen der Arbeitgeber für Löhne und Lohnnebenkosten in ausgewählten Industriezweigen 1961	November	1963
Aufwendungen der Arbeitgeber für Löhne und Lohnnebenkosten in 14 ausgewählten Industriezweigen 1962	August	1964
Aufwendungen der Arbeitgeber für Löhne und Lohnnebenkosten in 8 ausgewählten Industriezweigen 1963	August	1965
Aufwendungen der Arbeitgeber für Löhne und Lohnnebenkosten in ausgewählten Industriezweigen 1964	Oktober	1966
Aufwendungen der Arbeitgeber für Personal- und Personalnebenkosten in Industrie und Handwerk 1966	Dezember	1968
Aufwendungen der Arbeitgeber für Personal- und Personalnebenkosten im Produzierenden Gewerbe 1969	Januar	1973
Aufwendungen der Arbeitgeber für Personal- und Personalnebenkosten im Einzelhandel sowie im Bank- und Versicherungsgewerbe 1970	September	1973
Aufwendungen der Arbeitgeber für Personal- und Personalnebenkosten im Produzierenden Gewerbe 1972	Dezember	1974
<u>Fachserie 16</u> Aufwendungen der Arbeitgeber im Groß- und Einzelhandel sowie im Bank- und	Februar	1977
Aufwendungen der Arbeitgeber im Produzierenden Gewerbe 1975	April	1978
Aufwendungen der Arbeitgeber im Produzierenden Gewerbe 1978	September	1981
Aufwendungen der Arbeitgeber im Groß- und Einzelhandel sowie im Bank- und Versicherungsgewerbe 1978	Dezember	1981
Aufwendungen der Arbeitgeber im Produzierenden Gewerbe 1981	September	1983
Aufwendungen der Arbeitgeber im Groß- und Einzelhandel sowie im Bank- und Versicherungsgewerbe 1981	Februar	1984
Arbeitskosten im Produzierenden Gewerbe 1984	September	1986
Arbeitskosten im Groß- und Einzelhandel sowie im Bank- und Versicherungsgewerbe 1984	Dezember	1986
Arbeitskosten im Produzierenden Gewerbe 1988	Oktober	1990
Arbeitskosten im Groß- und Einzelhandel sowie Bank- und Versicherungsgewerbe 1988	November	1990
Arbeitskosten im Produzierenden Gewerbe 1992	September	1995
Arbeitskosten in ausgewählten Dienstleistungsbereichen 1992	Dezember	1995
Arbeitskosten im Produzierenden Gewerbe und ausgewählten Dienstleistungsbereichen 1996, Heft 1 - Erste Ergebnisse für Deutschland -	Februar	1999
Arbeitskosten im Produzierenden Gewerbe 1996, Heft 2 - Ergebnisse für das frühere Bundesgebiet sowie die neuen Länder und Berlin-Ost -	Juni	1999

# Veröffentlichungen des Statistischen Bundesamtes über Arbeitskosten in

## Fachserien und ähnlichem

Titel der Veröffentlichung	Erschienen	
	Monat	Jahr
Arbeitskosten in ausgewählten Dienstleistungsbereichen 1996, Heft 3 - Ergebnisse für das frühere Bundesgebiet sowie die neuen Länder und Berlin-Ost -	August	1999
Ergebnisse der Arbeitskostenerhebung 2000 für Deutschland	Januar	2003
Arbeitskosten im Produzierenden Gewerbe und ausgewählten Dienstleistungsbereichen 2000, Heft 1 - Ergebnisse für Deutschland -	Februar	2003
Arbeitskosten im Produzierenden Gewerbe und ausgewählten Dienstleistungsbereichen 2000, Heft 2 - Ergebnisse für das frühere Bundesgebiet sowie für die neuen Länder und Berlin Ost -	März	2003
Arbeitskosten im Produzierenden Gewerbe und ausgewählten Dienstleistungsbereichen 2004, Heft 1 - Ergebnisse für Deutschland -	Januar	2007
Arbeitskosten im Produzierenden Gewerbe und ausgewählten Dienstleistungsbereichen 2004, Heft 2 - Ergebnisse für das frühere Bundesgebiet einschließlich Berlin -	Januar	2007
Arbeitskosten im Produzierenden Gewerbe und ausgewählten Dienstleistungsbereichen 2004, Heft 3 - Ergebnisse für die neuen Länder -	Januar	2007
<u>Pressebroschüren</u>		
Wie entwickeln sich die Arbeitskosten? – Der neue vierteljährliche Arbeitskostenindex für Deutschland	Juni	2005
Was kostet Arbeit in Deutschland? - Ergebnisse der Arbeitskostenerhebung 2004 Presseexemplar	August	2006

## "Wirtschaft und Statistik"

Titel des Aufsatzes	Erschienen	
	Heft	Jahr
Die Aufwendungen der Unternehmen für ihre Arbeitnehmer im Jahr 1955	5	1958
Die Aufwendungen der Unternehmen für ihre Arbeitnehmer im Jahr 1957	7	1960
Die Aufwendungen der Arbeitgeber für Löhne und Lohnnebenkosten in 14 ausgewählten Industriezweigen 1959	4	1962
Die Lohnkosten in 14 Industriezweigen der Europäischen Wirtschaftsgemeinschaft im Jahr 1959	6	1962
Die Aufwendungen der Arbeitgeber für Löhne und Lohnnebenkosten in 8 ausgewählten Industriezweigen 1960	2	1963
Die Aufwendungen der Arbeitgeber für Löhne und Lohnnebenkosten in ausgewählten Industriezweigen 1961	8	1963
Die Lohnnebenkosten in 8 Industriezweigen der Europäischen Wirtschaftsgemeinschaft im Jahr 1960	11	1963
Die Aufwendungen der Arbeitgeber für Löhne und Lohnnebenkosten in 14 ausgewählten Industriezweigen 1962	6	1964
Die Lohnkosten in 13 Industriezweigen der Europäischen Wirtschaftsgemeinschaft im Jahre 1961	9	1964

**Veröffentlichungen des Statistischen Bundesamtes über Arbeitskosten in**

**"Wirtschaft und Statistik"**

Titel des Aufsatzes	Erschienen	
	Heft	Jahr
Aufwendungen der Arbeitgeber für Löhne und Lohnnebenkosten in 8 ausgewählten Industriezweigen 1963	6	1965
Die Lohnnebenkosten in 15 Industriezweigen der Europäischen Wirtschaftsgemeinschaft 1962	7	1965
Die Aufwendungen der Arbeitgeber für Personal- und Personalnebenkosten in 13 ausgewählten Industriezweigen 1964	9	1966
Die Aufwendungen der Arbeitgeber für Personal- und Personalnebenkosten im Produzierenden Gewerbe 1966	10	1968
Aufwendungen der Arbeitgeber für Personal- und Personalnebenkosten im Straßenverkehrsgewerbe 1967	7	1969
Personal- und Personalnebenkosten im Produzierenden Gewerbe 1969	4	1973
Personal- und Personalnebenkosten im Produzierenden Gewerbe 1972	1	1975
Personalkosten im Groß- und Einzelhandel sowie im Bank- und Versicherungsgewerbe 1974	12	1976
Personal- und Personalnebenkosten im Produzierenden Gewerbe 1975	12	1977
Personalkosten im Produzierenden Gewerbe 1978	5	1981
Personalkosten im Groß- und Einzelhandel sowie im Bank- und Versicherungsgewerbe 1978	11	1981
Arbeitskosten im Produzierenden Gewerbe 1981	7	1983
Arbeitskosten im Groß- und Einzelhandel sowie im Bank- und Versicherungsgewerbe 1981	1	1984
Verbreitung der betrieblichen Altersversorgung im Produzierenden Gewerbe -Ergebnisse der Arbeitskostenerhebung-	8	1984
Arbeitskosten im Produzierenden Gewerbe 1984	8	1986
Arbeitskosten im Groß- und Einzelhandel sowie im Bank- und Versicherungsgewerbe 1984	1	1987
Arbeitskosten im Produzierenden Gewerbe 1988	7	1990
Arbeitskosten im Groß- und Einzelhandel sowie im Bank- und Versicherungsgewerbe 1988	10	1990
Arbeitskosten im Produzierenden Gewerbe 1992	5	1995
Arbeitskosten in ausgewählten Dienstleistungsbereichen 1992	10	1995
Arbeitskosten im Produzierenden Gewerbe und ausgewählten Dienstleistungsbereichen 1996	2	1999
Auf dem Weg zum Europäischen Arbeitskostenindex	8	2004
Neuer Konjunkturindikator: Der vierteljährliche Arbeitskostenindex	11	2005
Möglichkeiten der Erfassung von Arbeitszeiten in Unternehmensbefragungen	7	2006
Neukonzeption der Arbeitskostenerhebung	10	2006
Arbeitskostenerhebung 2008	9	2010